**Βαποράκι ανομιών, ο αυλάρχης, πως το δίκιο του εργάτη γίνεται μοχλός του εργοδότη, η λιμουζίνα του πρύτανη στο Πανεπιστήμιο του Προφήτη Ηλία, οι διαρρήκτες παγκαριών, Τατιανές αντιδημάρχου. Και ο καθένας επιλέγει τους φίλους του.** ΣΕΛ. 3 και 48

ΕΤΟΣ ΙΔΡΥΣΕΩΣ: 1973

ΔΙΕΥΘΥΝΤΗΣ:
ΑΘ. ΜΑΡΑΣΙΩΤΗΣ

Τηλ. σύνταξης: 24610-75640
Τηλ. λογ/ρίου: 22210-75230
Fax: 22471-75641

# ΓΝΩΜΗ

ΔΕΥΤΕΡΑ
28 ΙΟΥΛΙΟΥ 2003
ΑΡΙΘΜΟΣ ΦΥΛΛΟΥ: 1.550
ΤΙΜΗ ΕΥΡΩ 0,70

ΕΒΔΟΜΑΔΙΑΙΑ ΕΦΗΜΕΡΙΔΑ ΤΗΣ ΔΩΔΕΚΑΝΗΣΟΥ

ΕΞΩ ΑΠΟ ΤΑ ΔΟΝΤΙΑ ΑΠΟ ΤΟΝ ΠΡΟΕΔΡΟ ΤΩΝ ΑΣΤΥΝΟΜΙΚΩΝ ΤΗΣ ΔΩΔ/ΣΟΥ



## Εχουμε καταντήσει οι άνθρωποι για όλες τις δουλειές

Φέτος οι αστυνομικοί είναι κατά 100 λιγότεροι από πέρυσι. Ανησυχητικό σύμπτωμα η δήλωση του κ. Καψάλη ότι "δεν υπάρχει συνεργασία ούτε με τον Αστυνομικό Δ/ντή, ούτε με τους αξιωματικούς"! ΣΕΛΙΔΑ 12

140 ΤΣΑΡΤΕΡΣ ΤΟ ΣΑΒΒΑΤΟΚΥΡΙΑΚΟ



## Ρεκόρ αφίξεων στο αεροδρόμιο

Πήρε τα πάνω της η τουριστική κίνηση -καιρός ήταν. Πολύ καλό ήταν το διήμερο και για τις κρουαζιέρες. Αύξηση και στους ημεδαπούς. ΣΕΛΙΔΑ 7

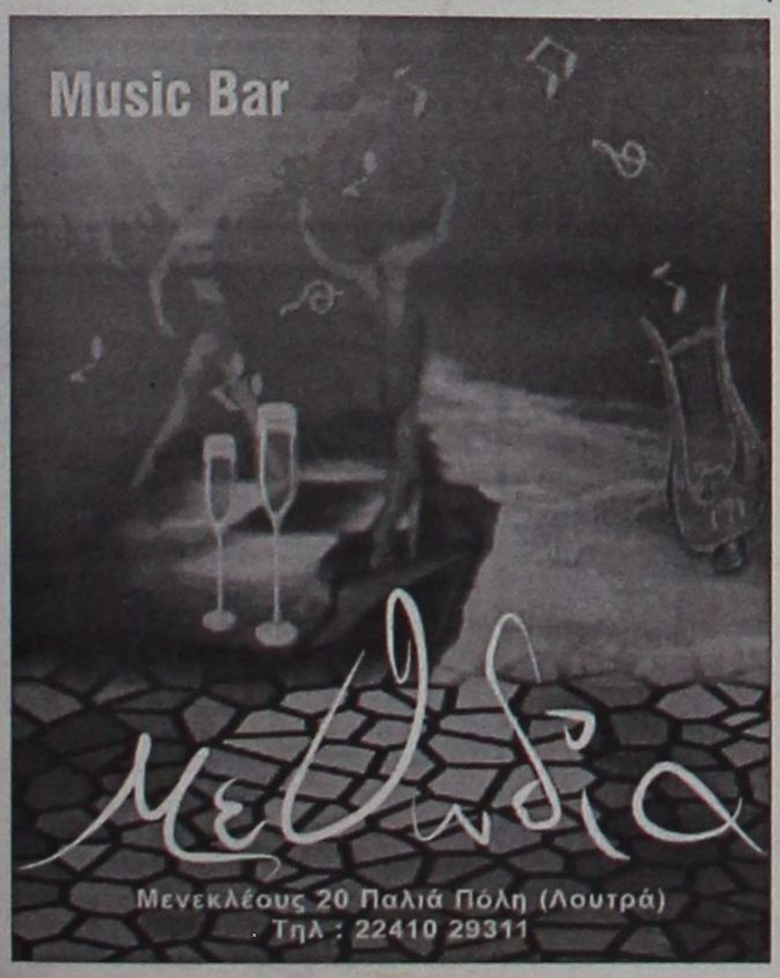


Εντοπίσθηκαν τέρατα και σημεία στη διαχείρισή της

# ΚΑΜΠΑΝΑΚΙ ΑΝΑΚΡΙΤΗ στ' αφεντικά της ΔΑΝΕ!



Σύντομα θ' αρχίσουν οι κλήσεις σε απολογία. Καλά ενημερωμένοι κάνουν λόγο και για προφυλακίσεις!

### ΤΟ ΥΛΙΚΟ ΚΑΛΥΠΤΕΙ ΜΕΓΑΛΗ ΧΡΟΝΙΚΗ ΠΕΡΙΟΔΟ

Οι ανακριτικές αρχές έχουν δέσει τα στοιχεία της υπόθεσης και όταν δημοσιοποιηθούν θα γίνει στη κυριολεξία «σεισμός» για το μέγεθος της «αρπαγής», αλλά και την εμπλοκή ονομάτων στα οποία συμπεριλαμβάνονται και από την ΑΝΕΚ.

ΣΕΛΙΔΑ 2



## Ζητεί ...απέλαση αστυνομικών!

● *Ο αντιδήμαρχος της Σύμης!* ΣΕΛΙΔΑ 10

ΕΞΑΚΟΛΟΥΘΕΙ ΝΑ ΠΑΡΑΜΕΝΕΙ ΣΤΟ ΣΚΟΤΑΔΙ

## Αγανάκτηση και οργή στην Κάσο



ΤΩΝ ΦΡΟΝΙΜΩΝ ΤΑ ΠΑΙΔΙΑ κ.λπ...

Η βλάβη δεν αποκαταστάθηκε, κινητοποιήθηκε και το Πολεμικό Ναυτικό, αλλά το πρόβλημα παραμένει. ΣΕΛΙΔΑ 8

ΜΕ ΛΟΓΙΑ ΔΕΝ ΑΝΤΙΜΕΤΩΠΙΖΕΤΑΙ

## Η ακρίβεια ρήμαξε τα νοικοκυριά!

Τώρα οι ευθύνες επιρρίπτονται στους παραγωγούς, οι οποίοι όμως βρίσκονται κι' αυτοί στα όρια της φτώχειας.

ΣΕΛΙΔΑ 6

ΟΙ ΜΕΓΑΛΟΞΕΝΟΔΟΧΟΙ ΤΗΣ ΡΟΔΟΥ

## Αντιστέκονται στα πακέτα των δις!

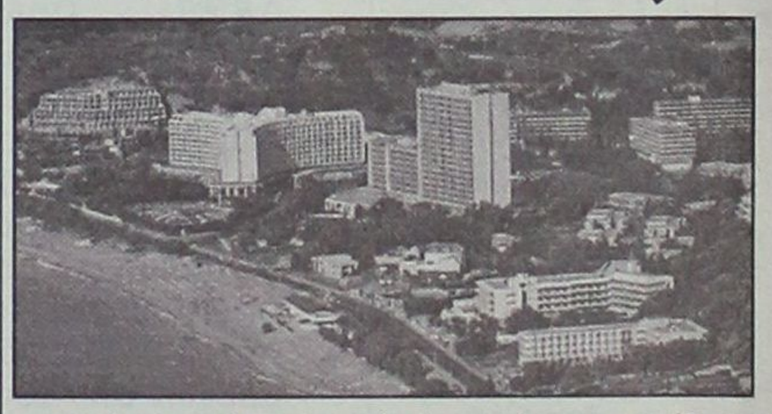

Θετικά συμπεράσματα προέκυψαν από το ρεπορτάζ της "Γνώμης" της περασμένης Δευτέρας για μεγάλο ξενοδοχειακό Ομιλο. ΣΕΛΙΔΑ 11

**ΓΝΩΣΤΟΠΟΙΗΣΗ**

**Η ΜΕΤΑΦΟΡΙΚΗ ΕΤΑΙΡΕΙΑ**
**EXPRESS HELLAS (ΕΞΠΡΕΣ ΕΛΛΑΣ)**
**ΑΓΓΕΛΟΣ ΣΠΥΡ. ΡΗΓΑΚΟΣ κ' ΣΙΑ Ο.Ε.**
Γνωστοποιεί στους αγαπητούς πελάτες της, ως και σε όλους τους ενδιαφερόμενους ότι από **1 Αυγούστου 2003 μεταφέρεται** στις σύγχρονες ιδιόκτητες εγκαταστάσεις της στο 4ο χλμ. Ρόδου-Λίνδου, οδός Γιάννη Ψυχάρη-Ασγούρου (πίσω από το Ι.Κ.Α.).
**Τηλ: 22410-60540, FAX:22410-60541**

***ΣΑΣ ΠΕΡΙΜΕΝΟΥΜΕ***
***ΓΙΑ ΜΙΑ ΦΙΛΙΚΗ ΕΠΙΣΚΕΨΗ***

## ΗΜΕΡΟΛΟΓΙΟ

**Δευτέρα 28 Ιουλίου 2003**
**Προχόρου, Νικάνορος, Τίμωνος, Παρμενά**

Ανατολή ηλίου: 06.24'
Δύση ηλίου: 20.38'
Σελήνη 29 ημερών

## ΦΑΡΜΑΚΕΙΑ

Σήμερα διημερεύει το φαρμακείο του Φανουράκη Α. στην Νέα Αγορά 48 και διανυκτερεύει του Χατζηκώστα Ιωαν. στην οδό Γρίβα 24 (Νιοχώρι).

## ΒΕΝΖΙΝΑΔΙΚΑ

Σήμερα διανυκτερεύουν τα βενζινάδικα: Σταυριανάκης Π. (Ψαροπούλα), Τζωρτζή Γ. (Ροδίνι), Τοδουλάκης Γεώργιος (Ιαλυσός), Κοντομανώλης Μαν. (Κρεμαστή), Σαββάκης Μ. (Θεολόγος), Διακοστεργάκης Γ. (Μανδρικό), Κοιλιάς Αλ. (Αφάντου), Οίκουτας Μ. (Αρχάγγελος).

## ΛΑΪΚΕΣ ΑΓΟΡΕΣ

Τετάρτη : στο Δημοτικό Νεκροταφείο.
Πέμπτη: στην οδό Βύρωνος
Παρασκευή: στην οδό Πτολεμαίων (Ανάληψη)
Σάββατο: στο Δημοτικό Νεκροταφείο.

## ΔΡΟΜΟΛΟΓΙΑ ΠΛΟΙΩΝ

Σήμερα αναχωρεί το πλοίο "ΡΟΔΟΣ" στις 15.00 για Κω-Κάλυμνο-Αστυπάλαια-Πειραιά.

## ΑΕΡΟΠΟΡΙΚΑ ΔΡΟΜΟΛΟΓΙΑ

**ΟΛΥΜΠΙΑΚΗ ΑΕΡΟΠΟΡΙΑ**

ΑΠΟ ΡΟΔΟ-ΑΘΗΝΑ
- Καθημερινά 07.10, 13.40
- Πέμπτη 20.10, 22.45
- Καθημερινά πλην Πέμπτης 19.40, 22.25
- Καθημερινά πλην Κυριακής 10.40

ΑΠΟ ΑΘΗΝΑ-ΡΟΔΟ
- Καθημερινά 05.30,12.00
- Πέμπτη 18.30, 21.05
- Καθημερινά πλην Πέμπτης 18.00, 20.45
- Καθημερινά πλην Κυριακής 09.00

ΑΠΟ ΡΟΔΟ-ΘΕΣΣΑΛΟΝΙΚΗ
- Δευτέρα - Τετάρτη 09.45
- Πέμπτη 10.45
- Σάββατο 15.15
- ΔΕΥ-ΤΕΤ-ΠΑΡ-ΚΥΡ 16.10

ΑΠΟ ΡΟΔΟ-ΗΡΑΚΛΕΙΟ
- Δευτέρα-Παρασκευή 14.30, Τετάρτη-Κυριακή 16.30

ΑΠΟ ΡΟΔΟ-ΚΑΡΠΑΘΟ
- ΔΕΥ-ΠΕΜ-ΠΑΡ-ΣΑΒ 07.00, 10.40
- Τετάρτη-Κυριακή 10.40, 14.20

ΑΠΟ ΡΟΔΟ-ΚΑΣΟ
- ΔΕΥ-ΠΕΜ-ΠΑΡ-ΣΑΒ 07.00
- Τετάρτη-Κυριακή 10.40

ΑΠΟ ΡΟΔΟ-ΚΑΣΤΕΛΟΡΙΖΟ
- ΔΕΥ-ΤΕΤ-ΠΑΡ-ΣΑΒ-ΚΥΡ 07.10

ΑΠΟ ΡΟΔΟ-ΧΙΟ
- Τρίτη στις 10.40 και Πέμπτη στις 10.45'

ΡΟΔΟΣ-ΜΥΤΙΛΗΝΗ
- Δευτέρα-Τετάρτη στις 09.45, Τρίτη στις 10.40', Πέμπτη στις 10.45' και Σάββατο στις 15.15

ΡΟΔΟΣ- ΣΑΜΟΣ
- Τρίτη στις 10.40', Σάββατο στις 15.15

ΡΟΔΟΣ-ΛΗΜΝΟΣ
- Δευτέρα-Τετάρτη στις 09.45', Τρίτη στις 10.40', Πέμπτη στις 10.45' και Σάββατο στις 15.15'

**AEGEAN AIRLINES & CRONUS**

ΑΠΟ ΡΟΔΟ-ΑΘΗΝΑ
Καθημερινά πτήση 201-07.10 πλην Κυριακής. Καθημερινές πτήσεις 209-11.10, 652-16.25, 217-18.10, 219-21.35

ΑΠΟ ΑΘΗΝΑ-ΡΟΔΟ
Καθημερινά πτήση 200-05.30 πλην Κυριακής.
Καθημερινές πτήσεις: 208-09.30, 651-14.45, 216-16.30, 218-19.55

ΑΠΟ ΡΟΔΟ-ΗΡΑΚΛΕΙΟ
Καθημερινά πτήση 763-14.30

ΑΠΟ ΗΡΑΚΛΕΙΟ-ΡΟΔΟ
Καθημερινά πτήση 764-16.05

ΑΠΟ ΡΟΔΟ-ΘΕΣΣΑΛΟΝΙΚΗ
Καθημερινά πτήση 721-17.45

ΑΠΟ ΘΕΣΣΑΛΟΝΙΚΗ-ΡΟΔΟ
Καθημερινά πτήση 720-12.10

*Χρήσιμα τηλέφωνα κρατήσεων: (22410) 24400*

# Το θέμα της ημέρας

### Σε βαθειά νερά ψάρεψε λαβράκια ο ανακριτής

# Χτυπάει καμπανάκι στη ΔΑΝΕ ακόμη και για προφυλακίσεις!

### Στη τσιμπίδα πολλά μέλη των τελευταίων διοικήσεων της εταιρίας όσον αφορά τα οικονομικά της

**Σημεία και τέρατα φαίνεται ότι έχουν εντοπιστεί κατά την ανακριτική διαδικασία για το σκάνδαλο της ΔΑΝΕ. Όπως φημολογείται με την ολοκλήρωση της διαδικασίας να διαταχθούν ακόμη και προφυλακίσεις! Δεν αποκλείεται και η πρεμούρα ορισμένων από τους διοικούντες να βρουν αμερικανούς επενδυτές(!) να σχετίζεται με τα όσα θα ακολουθήσουν.**



*Τα...αμερικανάκια αποτελούσαν επενδυτές, ή σωσίβιο; Ακατανόητη η στάση του κ. Γιάννη Βαρδινογιάννη*

Πριν δηλαδή από τις δικαστικές εξελίξεις του σκανδάλου όπου διαφαίνεται ότι θα υπάρξουν «αποκαλυπτήρια» για πολλούς, έχει τεθεί ως στόχος και σκοπός να «καθαριστεί» ότι έχει απομείνει από την εταιρία που δεν είναι άλλο από το ακίνητο των Μύλων. Δεν είναι τυχαίο ο «συστοιχισμός» γνωστών παραγόντων πίσω από τους...περίφημους επενδυτές που τάζουν «χάντρες και καθρεπτάκια» στους ιθαγενείς μετόχους!

Σύμφωνα με πληροφορίες από την ανάκριση έχουν προκύψει σοβαρότατες ευθύνες για όλες τις διοικήσεις των τελευταίων ετών και έχει ριχθεί φως σε αρκετές σκοτεινές πτυχές της υπόθεσης γύρω από διαχειριστικά θέματα που άλλα είναι γνωστά και άλλα όχι.

Το μέγεθος της «λεηλασίας» της ΔΑΝΕ είναι αδύνατον, όπως ελέχθη, να περιγραφεί. Σύμφωνα πάντα με πληροφορίες οι ανακριτικές αρχές έχουν δέσει τα στοιχεία της υπόθεσης και όταν δημοσιοποιηθούν θα γίνει στη κυριολεξία «σεισμός» για το μέγεθος της «αρπαγής», αλλά και την εμπλοκή ονομάτων στα οποία συμπεριλαμβάνονται και από την ΑΝΕΚ. Εν τω μεταξύ μετά την Γ.Σ της ΔΑΝΕ η ηγετική ομάδα της ΑΝΕΚ άνοιξε τα χαρτιά της και για τη ΔΑΝΕ. Σε συνέντευξη Τύπου(!) που παρεχώρησε στο πλοίο "Λατώ" ο Γιάννης Βαρδινογιάννης (που το περασμένο Σάββατο στη Ρόδο –ενώπιον των μετόχων της ΔΑΝΕ- το «έπαιζε» σιωπηλός παρατηρητής!) ανακοίνωσε ότι η ΑΝΕΚ θέλει να απαλλαγεί από τις θυγατρικές, ΝΕΛ και ΔΑΝΕ εάν και εφ΄ όσον βρεθούν αγοραστές!! Εκτός από την έλλειψη σεβασμού προς τους μετόχους που εξεδήλωναν την αγωνία τους για την πορεία της ΔΑΝΕ, χωρίς να καταδεχτεί να τους πει μια κουβέντα, είναι πλέον φανερό ότι ο στρατηγικός επενδυτής της ΔΑΝΕ μόνο με σοβαρότητα δεν αντιμετωπίζει την κατάσταση. Όλα δείχνουν ότι βρισκόμαστε κοντά στο τέλος μιας ιστορικής εταιρίας που δεν ευτύχησε να βρει τους κατάλληλους καπετάνιους

Η ταφόπλακα είναι δυστυχώς θέμα χρόνου για να μπει κάτω από την αδιαφορία της κοινής γνώμης και αυτών που καθορίζουν τις τύχες του τόπου.

**Οσοι είναι καλά πληροφορημένοι κάνουν λόγο για απίστευτη λεηλασία**

## ΔΕΧΟΝΤΑΙ ΤΟ ΚΟΙΝΟ

Ο Νομάρχης Δωδεκανήσου **Γιάννης Μαχαιρίδης** και οι Βοηθοί Νομάρχη **Στάθης Κουσουρνάς** και **Νίκος Ζωίδης** δέχονται το κοινό κάθε Τρίτη και Πέμπτη, από τις 11.00-13.00 το μεσημέρι.

## ΤΑΞΙ

ΡΑΔΙΟ ΤΑΞΙ: 2241-0-64712, 2241-0-64790.

## ΧΡΗΣΙΜΑ ΤΗΛΕΦΩΝΑ

| | |
|---|---|
| ΝΟΣΟΚΟΜΕΙΟ: | 2241-0-80000 |
| ΑΜΕΣΗ ΔΡΑΣΗ ΠΥΡ/ΚΗΣ: | 199 |
| ΛΙΜΕΝΑΡΧΕΙΟ: | 2241-0-22220, 2241-0-27695 |
| ΒΛΑΒΕΣ Δ.Ε.Η.: | 125 |
| ΒΛΑΒΕΣ Ο.Τ.Ε.: | 121 |
| ΑΜΕΣΗ ΔΡΑΣΗ: | 100 |
| ΒΛΑΒΕΣ ΥΔΡΕΥΣΗΣ: | 2241-0-68750, 2241-0-68755 |
| ΝΟΜΑΡΧΙΑ: | 2241-0-46502 |
| ΠΕΡ/ΚΗ Δ/ΝΣΗ | 2241-0-38174 |
| ΔΗΜΟΣ: | 2241-0-46200 |
| ΔΗΜ. ΕΠΙΧ. ΚΑΘΑΡ.: | 2241-0-77600 |
| ΥΠΗΡ. ΑΠΟΚΟΜΙΔΗΣ: | 2241-0-61057 |
| ΤΡΟΧΑΙΑ: | 2241-0-26480 |
| ΠΛΗΡΟΦ. Ο.Τ.Ε : | 131 |
| ΔΕΛΤΙΟ ΚΑΙΡΟΥ: | 149 |
| ΛΑΧΕΙΑ: | 1444 |
| ΠΡΟΠΟ - ΛΟΤΤΟ: | 1444 |
| ΡΟΔΑ: | 2241-0-27462 |
| ΚΤΕΛ: | 2241-0-27706 |
| Ο.Α.Ε.Δ.: | 2241-0-23265 |
| Ι.Κ.Α.: | 2241-0-64912 |
| ΤΑΞ.Υ.: | 2241-0-68701, 2241-0-68702 |
| ΟΛΥΜΠΙΑΚΗ: | 2241-0-24555 |
| Δ.Α.Ν.Ε.: | 2241-0-43150 |
| ΕΡΓΑΤ. ΚΕΝΤΡΟ: | 2241-0-24730 |
| CRONUS AIRLINES | 2241-0-25444 |
| AEGEAN AIRLINES | 2241-0-98345 |

## ΚΤΕΟ

- Από 1/05/2003 έως 30/06/2003 παντός είδος οχήματα **με συνδυασμό γραμμάτων ΡΟΒ 2501-3000.**
- Από 1/07/2003 έως 30/07/2003 όλα τα οχήματα με μικτό βάρος άνω των 10 (δέκα) τόνων με συνδυασμό γραμμάτων ΡΟΒ-ΚΧΑ-ΡΟΕ ανεξαρτήτου αριθμού.

Επίσης θα ελέγχονται τα οχήματα που η καταλληλότητά τους λήγει αυτές τις εβδομάδες και οχήματα ανάριθμα εισαγωγής.


## Η ΓΝΩΜΗ

Εβδομαδιαία Εφημερίδα της Ρόδου
Έτος Ιδρύσεως 1973
ΕΚΔΟΤΗΣ
**Δ. Τσοπανάκης**
ΔΙΕΥΘΥΝΤΗΣ
**Αθ. Μαρασιώτης**
**ΑΘΛΗΤΙΚΑ**
Μανόλης Μπάτης,
Νικήτας Κουσκούσης
**ΓΡΑΦΕΙΑ ΣΥΝΤΑΞΗΣ**
Μάρκου Μαλλιαράκη 11
Τηλ.2241-0- 24610,
2241-0-75640
Fax (22410) 75641
**ΛΟΓΙΣΤΗΡΙΟ - ΔΙΑΦΗΜΙΣΕΙΣ**
Μάρκου Μαλλιαράκη 11
Τηλ. 2241-0-22210
2241-0-75230
Fax (22410) 22471



**ΠΡΟΣΚΛΗΤΗΡΙΑ ΓΑΜΩΝ-ΒΑΠΤΙΣΕΩΝ**

Με ένα τηλεφώνημα και **χωρίς καμία επιβάρυνση** θα βρεθούμε κοντά σας για να διαλέξετε ένα από τα δεκάδες όμορφα προσκλητήρια από οίκους της Αθήνας και της Θεσσαλονίκης.

**Υπεύθυνος:**
**Απόκοτος Νίκος**
**Τηλ. 22410 /91350-95584-92770**
**0937756878**

ΠΡΟΣΚΗΝΙΟ... ΠΑΡΑΣΚΗΝΙΟ

# Καπά Μεγά!... δαιμόνια

ΠΟΛΙΤΙΚΑ - ΠΑΡΑΠΟΛΙΤΙΚΑ

## Η λιμουζίνα του πρύτανη...

Ολοκαίνουργια ξανάγιναν τα ξενοδοχεία του Προφήτη Ηλία. Εξωτερικά λάμπουν στην κυριολεξία, στο δε εσωτερικό τους σφύζουν από ζωή. Γεμάτα είναι από φοιτητές, που μαθαίνουν την "αλφαβήτα".

Αληθεια, έτοιμο είναι το αμερικανικό πανεπιστήμιο!

Αψευδής μάρτυς η μεγάλη αμερικάνικη λιμουζίνα μάρκας "Μπουίκ", με την οποία κινείται ο πρύτανης από το Ροντ Αϊλαντ...

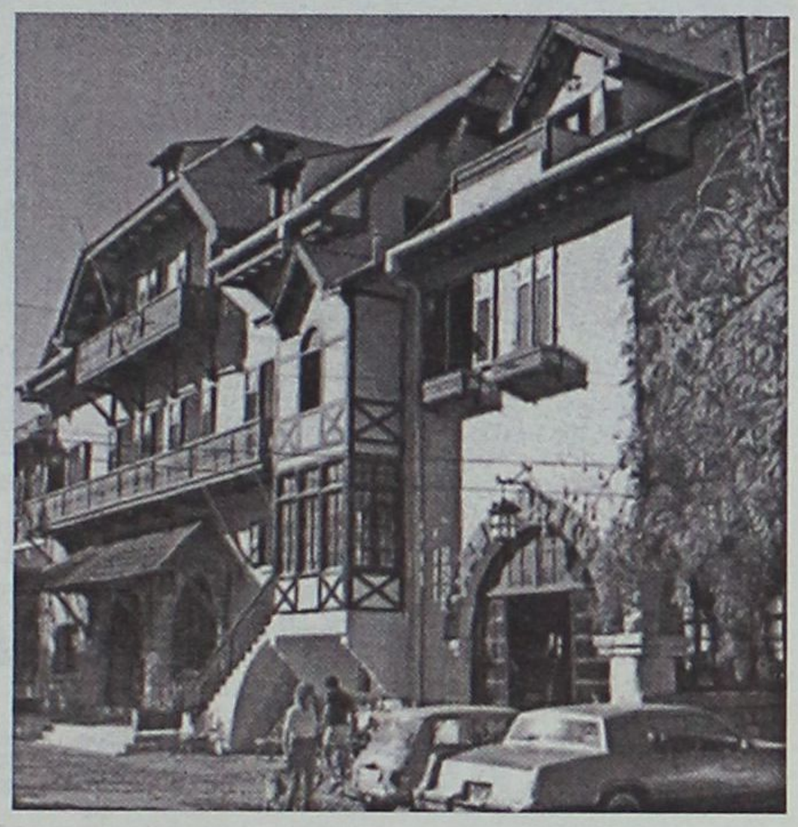

## Τατιανιές αντιδημάρχου!

Στο δημοτικό συμβούλιο του Δήμου του δεν έχει ανοίξει μέχρι στιγμής το στόμα του ούτε για ένα "κιχ". Στα πρακτικά δεν έχει καταχωρηθεί το όνομά του παρά μόνο στους παρόντες ή απόντες. Κατά τα άλλα όμως στα καφενεία των χωριών είναι λαλίστατος. Περιοδεύει, κερνάει, τον κερνάνε και λέει ό,τι ανοησία του κατέβει, φυσικά σε βάρος ομολόγων του δημοτικών συμβούλων και της μειοψηφίας και της παράταξης στην οποία ανήκει, δηλαδή της πλειοψηφίας. Εξελίχθηκε σε τύπο κατ' εξοχήν γραφικό. Και επειδή το βλακώδες κουτσομπολιό του δεν μπορούν να το αντέξουν ούτε οι δικοί του, του κόλλησαν το προσωνύμιο Τατιάνα Στεφανίδου.

Βέβαια, η γνωστή τηλεοπτική παρουσιάστρια δεν φταίει σε τίποτα, φαίνεται όμως ότι άρεσε εκείνο που η ίδια είπε στον αέρα: όχι Τατιανιές στην Τατιάνα.

● *Αχ, καημένο παλικάρι, σε έκαναν και αντιδήμαρχο. Κι έτσι το λιγοστό μυαλό σου πήρε αέρα και εκπέμπει φυσαλλίδες, κοινώς σαπουνόφουσκες.*

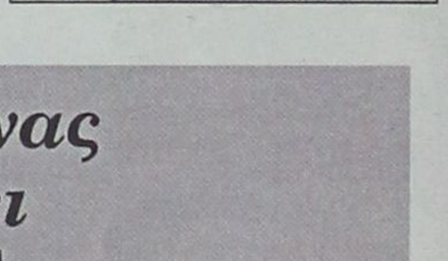

## Πώς και πόσα;

Μας ετέθη ως κουίζ για διερεύνηση, αλλά δυστυχώς δεν μπορέσαμε να βγάλουμε άκρη:

● *Είναι δυνατό (και με βάση ποιούς νόμους;) ένας κρατικός λειτουργός να εισπράττει τρεις μισθούς μηνιαίως;*

Θα τη βρούμε την άκρη παρά το πέπλο σιωπής που επιβλήθηκε σ' εκείνους που θα μπορούσαν να δώσουν μια καθαρή και ολοκληρωμένη απάντηση.




## Ο καθένας επιλέγει τους φίλους του...



Δεν είναι λίγοι εκείνοι που ενώ, έστω και κατά την υποκειμενική τους κρίση, επιδιώκουν να υπηρετούν το σωστό και να διακονούν το δίκιο, στο τέλος όχι μόνο δεν τα καταφέρνουν, αλλά χάνουν και το ένα και το άλλο. Και εμφανίζονται να βρίσκονται εν αδίκω. Στην κατηγορία αυτή ανήκει και ο κ. Χατζής Χατζηευθυμίου, με τον οποίο επί τουλάχιστον είκοσι χρόνια συνυπήρξαμε στις ίδιες πολιτικές πολεμίστρες και μάλιστα παντελώς αδιατάρακτα. Ερχονται όμως στιγμές που χωρίς πολεμικές συγκρούσεις τα τείχη γκρεμίζονται, οι διπλανές πολεμίστρες εξαφανίζονται και όσοι από τους συμπολεμιστές επιζήσουν διασκορπίζονται εδώ κι εκεί και μπορεί να βρεθούν ακόμα και σε αντίπαλα στρατόπεδα. Κάτι τέτοιο δεν συμβαίνει βεβαίως με τον κ. Χατζηευθυμίου. Εκείνο που συμβαίνει ότι προχώρησε σε υποκατάσταση των φίλων του με άλλους. Και φυσικά όταν κάποιος επιλέγει καινούργιους φίλους φέρει και την ευθύνη των όσων ακολουθούν ως συνέπεια των συμβουλών και νουθεσιών τους. Ζητούμενο δε παραμένει για τη διαβάθμιση της ευθύνης εκείνων που γίνονται αιτία να ραγίσει το βάζο και των άλλων που από συσσωρευμένη ανοησία το κάνουν θρύψαλλα. Εξ άλλου, είναι γνωστό ότι "φιλίες" που οικοδομούνται στη βάση της αναζήτησης του (ανύπαρκτου) χαμένου θησαυρού, αποδεικνύονται αργά ή γρήγορα κτίσματα στην άμμο, προσφέρονται δηλαδή προς θαυμασμόν μόνο για λίγο χρόνο.

● *(Οσοι επιχειρήσουν να δώσουν στο εν λόγω σημείωμα, οποιαδήποτε ερμηνεία, πέραν των όσων υποδηλώνει στην καθομιλουμένη, δεν θα διαπράξουν τίποτα άλλο παρά μία ακόμη ατυχή τσουλήθρα σε παιδική χαρά...)*

## Και εσχίσθη το καταπέτασμα!..



Κάποια εξήγηση θα υπάρχει για την ισχυρή λάμψη που έσχισε το καταπέτασμα του ουρανού πάνω από την Ιαλυσό. Ο αυτόπτης μάρτυς εξήγηση δεν μπόρεσε να δώσει, ο δήμαρχος αυτή την εποχή ασχολείται με τα νερά, τελικώς το μυστήριον θα μείνει ανεξερεύνητο. Εκτός κι αν ο δήμαρχος τ' αφήσει όλα στην άκρη οπότε είναι βέβαιο ότι θα βρει και επ' αυτού την εξήγηση, ως αδιαμφισβήτητος εντολοδόχος του λαού της Ιαλυσού! Στο κάτω κάτω κι αν ακόμη πρόκειται για UFO δεν είναι δυνατό να μείνει κοτζάμ δήμαρχος με σταυρωμένα χέρια. Τι την περάσαμε δηλαδή την ημέτεραν Επικράτεια; Ξέφραγο αμπέλι; Ε, όχι δα, ως εδώ και μη παρέκει!..

## Εχει τα έξοδα της εκκλησίας



*Κέντρισμα από το χθεσινό "Καρφί":*

*«Λυτούς και δεμένους έχει βάλει ο Γιώργος Παπαχρήστος, μετά το ραδιόφωνο του ΣΚΑΪ, το STAR και το SuperSpor, για να πάει τηλεοπτικός σχολιαστής στον ALPHA.*

*Και από ό,τι λένε οι πληροφορίες, δεν ζητά και πολλά.*

*Θέλει περίπου 2,5 εκατομμύρια το μήνα για να σχολιάζει. Η αλήθεια είναι ότι του χρειάζεται, γιατί χτίζει και αυτός, σαν την Τατιάνα και τον Βελέντζα, εκκλησία στη Λέρο.*

## Διαρρήκτες παγκαριών

Η "Γνώμη", όπως φυσικά και η από το 1915 εκδιδόμενη "Ροδιακή", αποτελούν εκκλησίες από κάθε άποψη. Παρακαλούνται λοιπόν να μην πλησιάζουν οι διαρρήκτες παγκαριών, συμπεριλαμβανομένων και των εκβιαστών, των δωροδοκούντων και των δωροδοκουμένων. Εννοούμε δηλαδή ότι δεν θα εκχωρήσουμε ποτέ ατιμωρητί "τα άγια τοις κυσί", που σημαίνει σε κανέναν μεταμφιεσμένο μασκαρά.

Πυρκαγιά χθες το πρωί στην Κρεμαστή

# Κατασβέσθηκε εν τη γενέσει...

## Αμεση κινητοποίηση δύο πυροσβεστικών αερο-πλάνων, ενός ελικοπτέρου και επίγειων δυνάμεων

"Συναγερμός" χτύπησε χθες στις 9.10 το πρωί στη Πυροσβεστική Υπηρεσία Ρόδου όταν ειδοποιήθηκαν πυρκαγιά που είχε ξεσπάσει στη περιοχή Δάφνη της Κρεμαστής.

Η γειτνίαση της περιοχής με τον λόφο της Φιλερήμου, αλλά και οι δυνατοί άνεμοι που έπνεαν από το πρωί έθεσαν σε άμεση κινητοποίηση εννέα πυροσβεστικά οχήματα της ΠΥΡ, επτά της ΤΕΔΚ δύο πυροσβεστικά αεροπλάνα και το μονίμως σταθμευμένο στη Ρόδο ελικόπτερο. Λόγω της έγκαιρης κινητοποίησης και επέμβασης η πυρκαγιά δεν πήρε διαστάσεις και μετά από λίγη ώρα τέθηκε υπό έλεγχο. Τελικά κατασβήστηκε λίγο πριν τις δώδεκα το μεσημέρι, αφού προηγούμενη έκαψε δεκατέσσερα στρέμματα δασώδους και θαμνώδους έκτασης. Στον τόπο της πυρκαγιάς παρέμεινε μέχρι αργά το απόγευμα ένα πυροσβεστικό όχημα προκειμένου να αντιμετωπιστεί περίπτωση αναζωπύρωσης.

Ανακρίσεις για τα αίτια της πυρκαγιάς τα οποία μέχρι στιγμής παραμένουν άγνωστα, διενεργεί το ανακριτικό τμήμα της Πυροσβεστικής Υπηρεσίας Ρόδου



Νυμφίος του 15ου αιώνα από εκκλησία της Πάτμου

# ΜΥΣΤΗΡΙΟ καλύπτει την κλοπή της εικόνας

## Τι λέει ο ηγούμενος της Μονής κ. Αντύπας

**Συνεχίζεται το μυστήριο γύρω από την εικόνα του Νυμφίου του 15ου αιώνα που εξαφανίστηκε από εκκλησία της Πάτμου το τελευταίο χρονικό διάστημα. Ενώ η φήμη ότι βρέθηκε η εικόνα κυκλοφόρησε ευρέως, από κύκλους προσκείμενους στην Ιερά Μονή Πάτμου μέχρι και χθες τίποτα δεν ήταν ξεκάθαρο, ενώ η Αστυνομική Διεύθυνση δεν γνωρίζει τίποτα νεώτερο εκτός την καταγγελία του εφημερίου του ναού για την πολύτιμη εικόνα που έκανε φτερά.**

Μιλώντας σε συντάκτη της "Γνώμης" ο ηγούμενος της Ιεράς Μονής Πάτμου Αντύπας Νικηταράς εμφανίστηκε αισιόδοξος και δήλωσε ότι «η εικόνα θα βρεθεί» αρνούμενος όμως να πει κάτι περισσότερο.

Τα βέλη πολλών κατοίκων αλλά και τοπικών παραγόντων για την εξαφάνιση της εικόνας στρέφονται προς την Ιερά Μονή, την οποία κατηγορούν ότι φιλοξενεί ιερείς χωρίς να τους γνωρίζει με αποτέλεσμα να εξαφανίζονται οι εικόνες!

Στις κατηγορίες αυτές απάντησε ο κ. Αντύπας λέγοντας ότι δεν καλεί κανένα, αλλά δεν μπορεί και να μην φιλοξενεί όσους ιερείς επισκέπτονται το νησί της Πάτμου.



Πρόσθεσε ότι προς το παρόν δεν μπορούν να επιρριφθούν σε κανένα ευθύνες και χαρακτήρισε ως κακοήθειες τα όσα ακούστηκαν περί φιλοξενίας ατόμων που αρπάνε τα κειμήλια του νησιού.

Και επανέλαβε την αισιοδοξία του ότι η συγκεκριμένη εικόνα θα βρεθεί, αφήνοντας να εννοηθεί ότι διαθέτει σχετικές πληροφορίες που ίσως οδηγήσουν στην επιστροφή της εικόνας. Η εικόνα σύμφωνα με πληροφορίες είναι μικρού μεγέθους οπότε και ο διαπράξας την ιεροσυλία δεν είχε πρόβλημα πρώτα να την πάρει από το Ιερό της εκκλησίας και μετά να την «φυγαδεύσει» από το νησί.

Εν τω μεταξύ νέος «εμφύλιος» ανάμεσα στην Ιερά Μονή και τον πρώην μοναχό Γεράσιμο Μιχελή αναμένεται να ξεσπάσει, αν ο τελευταίος κάνει πράξη την «απειλή» περί λειτουργίας Εκκλησίας Παλαιοημερολογιτών σε εκκλησία ιδιοκτησίας του.

Για το λόγο αυτό πραγματοποιήθηκε συνάντηση πριν από κάποιες ημέρες στο κάθισμα της Παναγιάς της Κουμάνας ανάμεσα στον ηγούμενο Αντύπα Νικηταρά και τον Γεράσιμο Μιχελή.

Ο π. Αντύπας προειδοποίησε τον πρώην μοναχό της Μονής ότι δεν πρόκειται να δεχθεί σε καμιά περίπτωση τη λειτουργία της Εκκλησίας Παλαιοημερολογιτών και θα χρησιμοποιηθούν όλα τα μέσα που διαθέτει το Μοναστήρι. Για να αποτραπεί ένα τέτοιο ενδεχόμενο που θα δημιουργήσει νέα προβλήματα ο ηγούμενος ενημέρωσε τον Γεράσιμο ότι το απολυτήριό του μέσω πατριαρχείου είχε διαβιβαστεί στον Μητροπολίτη Θηβών Ιερώνυμο ο οποίος είχε εκδηλώσει πρόθεση να αξιοποιήσει τον πρώην μοναχό της Πάτμου.

Σύμφωνα με πληροφορίες ο π. Γεράσιμος πολύ πιθανόν αν αποτολμήσει να ξεκινήσει την εκκλησία Παλαιοημερολογιτών στη Πάτμο να γίνει σήμερα εορτή της Αγίας Ειρήνης της Χρυσοβαλάντους.

Για το λόγο αυτό ο κ. Αντύπας έχει ενημερώσει την τοπική Αστυνομία αλλά και την Εισαγγελία Κω.

Σημειώνεται ότι σύμφωνα με νόμο του κράτους απαγορεύεται στη Πάτμο λόγω της ιερότητας της νήσου να λειτουργήσει άλλη εκκλησία εκτός από την Ορθόδοξη.





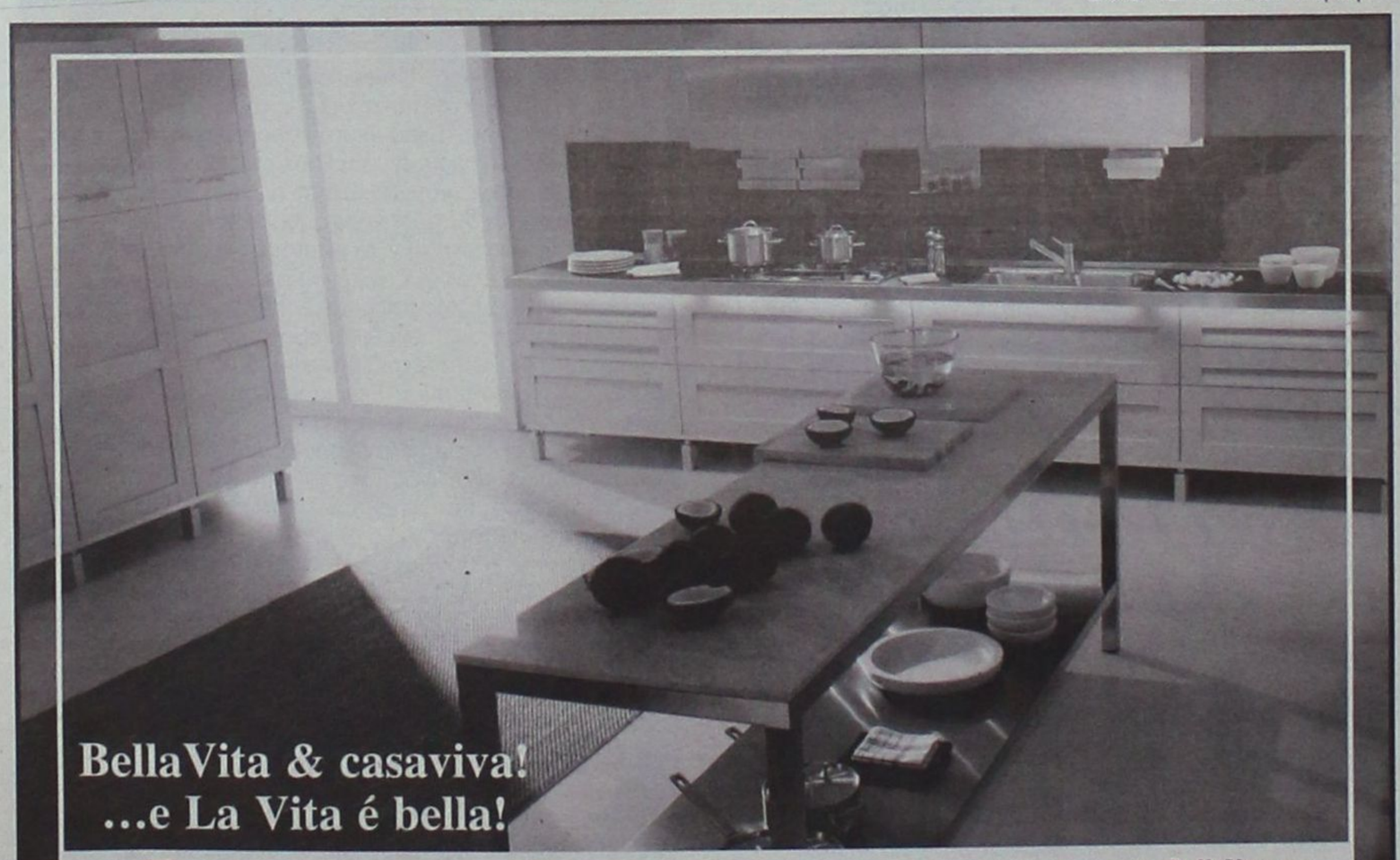

## Επισκέφθηκε τον ΧΥΤΑ η κ. Σημαντώνη

Επίσκεψη στον Χ.Υ.Τ.Α. του Δήμου Ρόδου έκανε η Γενικός Γραμματέας της Περιφέρειας Ν. Αιγαίου κ. Μάρθα Σημαντώνη, συνοδευόμενη από το Δήμαρχο Ροδίων κ. Γιώργο Γιαννόπουλο. Επί τόπου, έγινε ενημέρωση από τον Προϊστάμενο των Τεχνικών Υπηρεσιών του Δήμου Ροδίων κ. Λ. Κωστάντζο, ο οποίος έδωσε τεχνικές λεπτομέρειες του έργου.

Τεχνικές επίσης λεπτομέρειες αλλά και ενδεχόμενες προοπτικές διαχείρισης των απορριμμάτων με αξιοποίησή τους, παρουσίασαν στελέχη άλλων Υπηρεσιών του Δήμου. Ακολούθησε επίσκεψη των επιμέρους εγκαταστάσεων των δύο κυττάρων του βιολογικού καθαρισμού κ.λπ.

Η κ. Σημαντώνη εξέφρασε την ικανοποίησή της, για το εντυπωσιακό έργο όπως το χαρακτήρισε και συνεχάρη όλους τους συντελεστές υλοποίησής του καθώς και τον Δήμο, σημειώνοντας πως η επιτάχυνση της λειτουργίας του, θα ανακουφίσει πολλαπλά, από περιβαλλοντικής σκοπιάς, το νησί, ενώ ο δήμος αποκτά ένα σύγχρονο έργο που διαφυλάσσει τη δημόσια υγεία και προάγει την ανάπτυξη.

### Για λόγους οικονομίας περιορίζουν τα δικαιώματα των ασφαλισμένων

# Εξεγείρονται οι γιατροί κατά της δ/σης του ΤΑΞΥ

### Σταδιακά καταγγέλλουν τις συμβάσεις τους όλοι οι συμβεβλημένοι

**Με πλήρη ανευθυνότητα και αναξιοπιστία λειτουργεί η διοίκηση του ΤΑΞΥ, με αποτέλεσμα να υπάρχουν πολύ μεγάλα προβλήματα στις ιατρικές υπηρεσίες που θα έπρεπε να παρέχει το ταμείο στους ασφαλισμένους. Αυτό καταγγέλλει με ανακοίνωση που έδωσε στη δημοσιότητα το Διοικητικό Συμβούλιο του Ιατρικού Συλλόγου Ρόδου.**

Σύμφωνα με την ανακοίνωση-καταγγελία του ΙΣΡ η διεύθυνση του ΤΑΞΥ εντελώς αυθαίρετα έδωσε εντολή στους συμβεβλημένους γιατρούς ορισμένων ειδικοτήτων - οφθαλμίατρους - πνευμονολόγους να μην εκτελούν ιατρικές πράξεις που δικαιούνται ενώ απειλούν ότι σε περίπτωση που πληρωθούν για τις ιατρικές πράξεις αυτές θα λύνονται αμέσως οι συμβάσεις τους.

Παράλληλα με την αιτιολογία ότι προσπαθούν να κάνουν περιστολή των δαπανών απαγορεύουν στους συμβεβλημένους με το ταμείο να κάνουν μία σειρά εξετάσεων τις οποίες έκαναν επί χρόνια ενώ απέρριψαν δεδουλευμένα μηνών σε γιατρούς.

Ολα τα ανωτέρω έχουν δημιουργήσει πολύ άσχημη κατάσταση με "θύματα" τις χιλιάδες των ασφαλισμένων.

Ηδη έχουν υποβάλει τις παραιτήσεις τους όλοι οι συμβεβλημένοι με το ταμείο οφθαλμίατροι και το ίδιο αναμένεται να κάνουν στο αμέσως προσεχές διάστημα οι γιατροί και των υπολοίπων ειδικοτήτων.

Και ενώ η κατάσταση φαίνεται να "έχει ξεφύγει κάθε μέτρου" η διεύθυνση του ταμείου "ποιεί την νήσσαν". Στις επανειλημμένες προσπάθειες των μελών του Δ.Σ. του Ι.Σ.Ρ. για συνομιλία με τους διοικούντες προκειμένου να βρεθεί λύση η ιδιοίκηση του

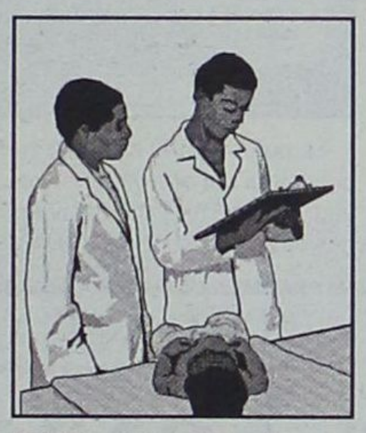

ΤΑΞΥ κωλλυσιεργεί, το ένα μέλος "ρίχνει το μπαλάκι των ευθυνών" στο άλλο και κανείς δεν φαίνεται πρόθυμος να αναλάβει πρωτοβουλία προκειμένου να εξομαλυνθεί η κατάσταση.

Το πλήρες κείμενο του Ι.Σ.Ρ. έχει ως εξής:

«Ο Ι.Σ.Ρ για μια ακόμη φορά καταγγέλλει δημόσια στη κοινή γνώμη και ειδικότερα στους ασφαλισμένους του ΤΑΞΥ την ανευθυνότητα και την αναξιοπιστία που χαρακτηρίζει τους διοικούντες του ΤΑΞΥ.

Πριν ένα μήνα ειδοποιήθηκαν τηλεφωνικά οι συμβασιούχοι ιατροί ορισμένων ειδικοτήτων όπως Οφθαλμίατροι, Πνευμονολόγοι, και Ωτορινολαρυγγολόγοι, να μην εκτελούν τις περισσότερες από τις ιατρικές πράξεις που είχαν δικαίωμα, χωρίς να τους αιτιολογηθεί αυτή η απόφαση.

Η αυθαίρετη αυτή πρωτοβουλία έχει ως αποτέλεσμα την αδυναμία διαγνωστικής προσπέλασης των διαφόρων νοσημάτων των ασφαλισμένων που αφορούν τις συγκεκριμένες ειδικότητες. Προφορικά επίσης διευκρινίστηκε ότι εάν ο ιατρός πληρωθεί για τις ιατρικές πράξεις που δεν του επιτρέπουν να εκτελεί θα του λύεται η σύμβαση.

Επιπλέον, απαγορεύθηκε στους Μικροβιολόγους η εκτέλεση συγκεκριμένων εξετάσεων τις οποίες επί χρόνια εκτελούσαν και για τις οποίες πληρώνονταν, ενώ θα μπορούσαν με μία διευκρινιστική απόφαση να δώσουν τη δυνατότητα οι εξετάσεις αυτές να εκτελούνται σε εργαστήριο Μικροβιολογικό ή Πυρηνικής ιατρικής της ελεύθερης επιλογής του ασφαλισμένου.

*Συνέχεια στη σελ. 37*


ΟΡΟΣΗΜΟ
ΘΕΜΕΛΙΟ
ΣΥΓΧΡΟΝΑ ΦΡΟΝΤΙΣΤΗΡΙΑ

**Με Οργάνωση και Συνέπεια προσφέρουμε Έργο επί 12 χρόνια σε Σύγχρονους χώρους Εκπαίδευσης και συνεχίζουμε...**

■ **Με προσεγμένη εφαρμογή των πιο αποτελεσματικών παιδαγωγικών μεθόδων**
- Εντοπίζουμε και καλύπτουμε τις αδυναμίες των μαθητών.
- Αναδεικνύουμε τις δεξιότητές τους.
- Ενισχύουμε τη θέληση για ουσιαστική μελέτη.
- Επιτυγχάνουμε την εξοικείωση του μαθητή με τη γραπτή εξέταση με διαγωνίσματα βάσει **χρονοδιαγράμματος**.

■ **Με σεβασμό στις ιδιαιτερότητες κάθε παιδιού**
- Πραγματοποιούμε διαγνωστικό τεστ «γνωριμίας» για να εντάξουμε το μαθητή στο **κατάλληλο τμήμα**.
- Διαμορφώνουμε **ολιγομελή-ομοιογενή** τμήματα και **ιδιαίτερα**.
- Συνεργαζόμαστε ουσιαστικά με τους γονείς και **MAZI** συμβάλλουμε στη βελτίωση της απόδοσης των μαθητών.
- Χορηγούμε **υποτροφίες** στους αριστούχους μαθητές μας.

■ **Με συνέπεια στις υποσχέσεις μας**
- Οργανώνουμε **διαλέξεις** για το ισχύον σύστημα αξιολόγησης.
- Ενημερώνουμε για τα προγράμματα σπουδών των ΑΕΙ & ΑΤΕΙ και τις επαγγελματικές τους προοπτικές.
- Πραγματοποιούμε **πειράματα** Φυσικής-Χημείας.
- Είμαστε δίπλα στις αναζητήσεις και τις απορίες κάθε μαθητή.

■ **Με τη συνεργασία της αλυσίδας εκμάθησης Η/Υ Interactive Learning**
- Με τη **χρήση Η/Υ** εμπλουτίζουμε τα διδακτικά μέσα ώστε να ενισχύονται οι μαθησιακές εμπειρίες των παιδιών.
- Δημιουργούμε δυναμικές-βιωματικές καταστάσεις μάθησης.

**...με αποδόσεις που ξεχωρίζουν!**

**Εγγραφές από 28 Ιουλίου • Τμήματα: Θεωρητικής - Θετικής - Τεχνολογικής κατεύθυνσης**

**Στ. Κωτιάδη 37& Δημ. Αναστασιάδη • Τηλ: 2241075194 - 2241076705 • www.orosimo-rho.gr**

ΚΑΘΗΓΗΤΕΣ:

**Ασπρής Φιλήμονας:** Χημικός *(MSc University of Connecticut USA)*

**Βεργή Λίτσα:** Φιλόλογος *Πανεπιστήμιο Αθηνών*

**Βλαστός Σεραφείμ:** Φυσικός *Πανεπιστήμιο Θεσσαλονίκης (MSc Αριστ.Πανεπ.Θεσσαλον., Υπ.Διδάκτωρ University of Edinburgh)*

**Βυρίνης Αθανάσιος:** Μαθηματικός *Πανεπιστήμιο Ιωαννίνων*

**Διακομιχάλη Στέλλα:** Μαθηματικός *Πανεπιστήμιο Αθηνών*

**Διακίδη Κατερίνα:** Βιολόγος Πανεπιστήμιο Θεσσαλονίκης (MSc Εθν.-Καποδ. Πανεπιστήμιο)

**Ελσαγέντ Μαριάννα:** Μαθηματικός Πανεπιστήμιο Ιωαννίνων

**Θυρή Τσαμπίκα:** Φιλόλογος Πανεπιστήμιο Θεσσαλονίκης

**Παπανικολάου Χρήστος:** Μαθηματικός Πανεπιστήμιο Θεσσαλονίκης

**Παπαντωνίου Παύλος:** Πληροφορικός (MSc University of Kent)

**Φεΐζίδης Κών/νος:** Φυσικός Πανεπιστήμιο Ιωαννίνων

**Εναρξη μαθημάτων:**
Β'- Γ' Λυκείου: 4 Αυγούστου.
Α' Λυκείου: 18 Αυγούστου.
Γυμνάσιο -ΤΕΕ: 1 Σεπτεμβρίου.

Φούντωσε η ακρίβεια, οι εργαζόμενοι είναι αδύνατο να τα βγάλουν πέρα!

# Γονάτισαν τα νοικοκυριά!

## Ξεπεράσαμε τις ακριβές πόλεις της Ευρώπης, αλλά οι μισθοί είναι κολλημένοι στα ελληνικά επίπεδα

**Μπορεί οι έξοδοι του κ. Κίμωνα Κουλούρη στη λαχαναγορά και τα μέτρα καταπολέμησης της ακρίβειας στους πάγκους των οπωροπωλών να ρίξουν κάπως τις τιμές στις λαϊκές αγορές, όμως το τοπίο της ακρίβειας στη χώρα μας δεν μεταβάλλεται. Αντίθετα, γίνεται μάλλον πιο ζοφερό. Οι συνεχείς αυξήσεις στις τιμές προϊόντων και υπηρεσιών που συνοδεύονται από μισθολογική στασιμότητα καθιστούν πλέον τον Ελληνα καταναλωτή αδύναμο να αντεπεξέλθει στις απαιτήσεις της αγοράς.**



Ενώ τα ταμεία των καταστημάτων υπακούουν σε ευρωπαϊκούς κανόνες, η τσέπη παραμένει ραμμένη, σε επίπεδα αμιγώς ελληνικά. Οι αριθμοί μιλούν για ένα κόστος ζωής στην Ελλάδα που αγγίζει το 90% του μέσου κοινοτικού όρου, στο οποίο καλείται ο πολίτης να ανταποκριθεί με ένα μισθό ο οποίος μετά βίας πλησιάζει το 57,3% αυτού, του Ευρωπαίου μισθωτού. Συγκεκριμένα, ο μέσος όρος απολαβών στην Ευρωζώνη υπολογίζεται στα 2.141 ευρώ, όταν ο μέσος Ελληνας εργαζόμενος λαμβάνει μόλις 1.141 ευρώ κάθε μήνα.

Οι τιμές απλησίαστες και οι Ελληνες έντρομοι πειθαρχούν στο τέρας της ακρίβειας, γεγονός το οποίο διαφαίνεται στις καταναλωτικές τους συνήθειες, οι οποίες έχουν αλλάξει κατά πολύ. Αισθητά έχουν μειωθεί οι αγορές ρούχων και παπουτσιών, αφού είναι πλέον από τα ακριβότερα στην Ευρώπη. Σύμφωνα με έρευνα της Pricewaterhouse Coopers, που ολοκληρώθηκε τον περασμένο Μάιο, τα είδη ένδυσης και υπόδησης στη χώρα μας, είναι κατά 12% ακριβότερα από αυτά της Ιταλίας –χώρα που παραδοσιακά φημίζεται για την ακριβή αγορά ρούχων και υποδημάτων– κατά 20% ακριβότερα από της Γαλλίας και κατά 25% από αυτά της Ολλανδίας. Ενα παντελόνι τζιν, για παράδειγμα, στοιχίζει στη χώρα μας 66,5 ευρώ, ενώ στην Ολλανδία το κόστος του ανέρχεται μόλις στα 47 ευρώ και στην Ιταλία στα 59 ευρώ.

Σε πολύ υψηλά επίπεδα τιμών είναι και οι τηλεπικοινωνίες. Μια αστική τηλεφωνική συνδιάλεξη στην Αθήνα στοιχίζει δύο φορές περισσότερο από εκείνη στο Λουξεμβούργο, ενώ είναι κατά 11% ακριβότερη από μια αστική συνδιάλεξη στη Βιέννη.

Η αγοραστική δύναμη των Ελλήνων είναι μικρή. Οι Ελληνες πρέπει να εργαστούν 95 ώρες και 45 λεπτά για να προμηθευτούν 100 είδη τροφίμων και ποτών σε αντίθεση με τους Βρετανούς, οι οποίοι, με 57 ώρες και 18 λεπτά εργασίας, είναι σε θέση να αγοράσουν την ίδια ποσότητα. Σε εμφανώς καλύτερη θέση είναι και οι Γάλλοι, οι οποίοι πρέπει να εργαστούν 20 λεπτά περισσότερο από τους Βρετανούς, ενώ τα αντίστοιχα είδη προμηθεύονται οι Γερμανοί με μόλις 48 ώρες και 35 λεπτά εργασίας.

Ακριβή, στη χώρα μας, είναι και έξοδος για καφέ, η τιμή του οποίου υπολογίζεται κατά μέσο όρο στα 3,40 ευρώ, όταν στο Βέλγιο δεν θα ξεπεράσει τα δύο ευρώ, στη Γαλλία το 1,85 ευρώ και στην Ισπανία το 1,77 ευρώ. Ομοίως, μια μπίρα κοστίζει στην Ελλάδα γύρω στα 4,5 ευρώ, ενώ στην Ολλανδία κοστίζει 2,10, στο Λουξεμβούργο 2,25, στην Πορτογαλία 2,50, στην Ισπανία 2,63, στη Γερμανία 2,70, στην Ιρλανδία 3,50 και στην Αυστρία 4,10.

ΓΙΑ ΤΗΝ ΠΑΡΑΠΛΑΝΗΣΗ ΤΩΝ ΠΟΛΙΤΩΝ

# Παχιά λόγια και θεατρινισμοί

**Η ακρίβεια και οι ιδιαίτερα υψηλές τιμές σε όλα σχεδόν τα βασικά καταναλωτικά προϊόντα και υπηρεσίες αποτελούν τα βασικότερα προβλήματα που αντιμετωπίζει στην καθημερινότητά της η ελληνική κοινωνία από την εισαγωγή του ευρώ και έως σήμερα.**

Ολοι οι καταναλωτές, τα κόμματα της αντιπολίτευσης -εσχάτως, εν όψει εκλογών, το αποδέχεται και η κυβέρνηση -μιλούν για τεράστια ακρίβεια στην αγορά, συγκλίνοντας στο συμπέρασμα ότι οι τιμές βασικών καταναλωτικών ειδών και υπηρεσιών είναι υπέρμετρα υψηλές για τον μέσο πολίτη ή ξένο τουρίστα επισκέπτη και συγκριτικά μη ανταγωνιστικές για τον έλληνα παραγωγό.

Η κυβέρνηση, η ηγεσία του υπουργείου Ανάπτυξης και ειδικότερα ο αρμόδιος υφυπουργός Κίμωνας Κουλούρης έχουν κηρύξει... τον ανένδοτο κατά της ακρίβειας και των φαινομένων αισχροκέρδειας στην αγορά είτε μέσω μεγαλόστομων δηλώσεων είτε με απειλές και εφαρμογή αστυνομικών μέτρων και εκστρατεία ελέγχων και πιέσεων, με στόχο τον πειθαναγκασμό της αισχροκέρδειας, των τιμών και του πληθωρισμού.



*Πώς γίνεται να ευθύνονται για την ακρίβεια οι παραγωγοί, όταν και οι ίδιοι βρίσκονται στη ζώνη της φτώχειας; Και είναι μόνο τα οπωρολαχανικά που έφεραν την ακρίβεια; Για όλα τα άλλα είδη ποιοί ευθύνονται;*

Η συρρίκνωση της αγοραστικής δύναμης του διαθεσίμου εισοδήματος των μισθωτών και των συνταξιούχων, οι οποίοι πλέον αναγκάζονται να χρησιμοποιούν τους χαμηλούς μισθούς και συντάξεις τους για να καλύψουν τις βασικές καταναλωτικές τους ανάγκες, οδηγεί την κυβέρνηση και τον ίδιο τον πρωθυπουργό στο να επιχειρήσουν να ανατρέψουν το δυσμενές κλίμα εν όψει των εκλογών με την προσφυγή σε ένα πακέτο αστυνομικών και θεσμικών μέτρων για την καταστολή και την αποτροπή του πληθωριστικού φαινομένου.

Εστιάζοντας βασικώς στην ακρίβεια στις λαϊκές αγορές, η κυβέρνηση κινητοποιεί την Αγορανομία και τις φορολογικές αρχές (ΣΔΟΕ), προωθεί τη θεσμοθέτηση του ενιαίου τιμολογίου για τις λαϊκές, επιδιώκει άτυπες συμφωνίες και καθορισμό πλαφόν σε τιμές ορισμένων προϊόντων, οι οποίες βεβαίως δεν έχουν ισχύσει ποτέ, και υπόσχεται την ενεργοποίηση νέων θεσμών διαφάνειας στη λειτουργία του ανταγωνισμού, όπως η Επιτροπή Ανταγωνισμού, ο Συνήγορος του Καταναλωτή και το Παρατηρητήριο Τιμών για το απώτερο μέλλον.

Το πρόβλημα ωστόσο δεν είναι απλό, αλλά πολλαπλό, καθώς η ακρίβεια δεν περιορίζεται μόνο στις λαϊκές αγορές αλλά βρίσκεται στη συντριπτική πλειονότητα των προϊόντων και των υπηρεσιών στο σύνολο της οικονομίας.

*Συνέχεια στη σελ. 37*

Αδυνάτισμα • Κυτταρίτιδα • Σύσφιξη • Τοπικό πάχος • Υδροθεραπεία • Λασποθεραπεία • Αρωματοθεραπεία • Θαλασσοθεραπεία • Μασάζ

Εμφανίστε ένα πιο **ωραίο,**
πιο **υγιές σώμα** αυτό το καλοκαίρι.

Χάσετε όσους **πόντους** και όσα **κιλά**
θέλετε μέχρι το καλοκαίρι,
**εύκολα και ακίνδυνα.**

ThalassoSpa GREECE

Με κάθε επιλογή προγράμματος παίρνετε ΔΩΡΟ μια θεραπεία της επιλογής σας

**Πλήρες Πρόγραμμα**
Αδυνατίσματος - Σύσφιξης
**Κυτταρίτιδας**
**345 €**

**Πρόγραμμα**
**Σύσφιξης - Κυτταρίτιδας**
**Από 165 €**

*Απλά, ... ThalassoSpa*

(Οι προσφορές ισχύουν έως 15 Αυγούστου 2003)

Εθνικής Αντίστασης (Άννης Μαρίας) 45, 85100 Ρόδος, Ελλάδα - Τηλ.: +30 22410 76658 - e-mail: thalasso@rho.forthnet.gr

Με 140 προσγειώσεις το Σαββατοκύριακο

# Ρεκόρ αφίξεων έκανε χθες το αεροδρόμιο Ρόδου

## Και 4.500 επιβάτες με έξι κρουαζιερόπλοια. Παίρνει τα πάνω της η κίνηση

**Ιδιαίτερα εντυπωσιακή ήταν η κίνηση των διεθνών αερογραμμών στο αεροδρόμιο "Διαγόρα" κατά το Σαββατοκύριακο που πέρασε. Σύμφωνα με ανεπίσημα μέχρι στιγμής στοιχεία, το Σάββατο έφτασαν στη Ρόδο 45 αεροπλάνα από το εξωτερικό και την Κυριακή 95, δηλαδή συνολικά 140, σημειώνοντας ρεκόρ κίνησης για τη φετινή τουριστική περίοδο.**



Πολύ καλή ήταν η κίνηση των κρουαζιεροπλοίων στο λιμάνι της Ρόδου το τριήμερο που μας πέρασε. Σύμφωνα με τα στοιχεία του Κεντρικού Λιμεναρχείου Ρόδου, το λιμάνι της Ρόδου επισκέφθηκαν την Παρασκευή, το Σάββατο και την Κυριακή έξι κρουαζιερόπλοια, τα οποία μετέφεραν περίπου 4.500 επιβάτες.

**ΑΥΞΗΜΕΝΗ Η ΕΣΩΤΕΡΙΚΗ ΚΙΝΗΣΗ**

Με βαπόρια κατά χιλιάδες και με αεροπλάνα, σαφώς λιγότεροι λόγω των ακριβών εισιτηρίων, οι Ελληνες τουρίστες κατακλύζουν τις τελευταίες ημέρες τα νησιά της Δωδεκανήσου δίνοντας μία μικρή "ανάσα" στην κακή φετινή τουριστική κίνηση.

Σύμφωνα με επίσημα στατιστικά στοιχεία η έξοδος φέτος τόσο των Αθηναίων όσο και των κατοίκων της Θεσσαλονίκης, ξεπέρασε κάθε προηγούμενο και τα νησιά του νομού επιλέχθησαν από δεκάδες χιλιάδες Ελληνες εκδρομείς. Αυτό που πρέπει να τονιστεί είναι πως η διαφήμιση των τοπικών τουριστικών φορέων στην εσωτερική αγορά και οι προσφορές που γίνονται τόσο από τις ναυτιλιακές εταιρείες όσο, και κυρίως αυτές, από τα ξενοδοχεία προς τον Ελληνα τουρίστα, κατόρθωσαν να κερδίσουν ένα μεγάλο μέρος του εσωτερικού τουρισμού.



Κατά το β' 15νθήμερο του Ιουλίου η κίνηση από την εσωτερική τουριστική αγορά προς τη Δωδεκάνησο αυξήθηκε αισθητά σε σχέση με το α' 15νθήμερο, ενώ σε πολύ ικανοποιητικούς ρυθμούς αναμένεται να κινηθούν και οι πρώτες μέρες του Αυγούστου.

● Αύξηση, όχι όμως την αναμενόμενη, παρουσιάζουν και οι πτήσεις εσωτερικού προς τα αεροδρόμια του νομού.

● Τα πλοία της γραμμής το τελευταίο διάστημα παρουσιάζουν αύξηση κατά 40-50% της κίνησης από Πειραιά σε σχέση με τα τέλη Ιουνίου, ενώ η κίνηση αναμένεται να αυξηθεί ακόμα περισσότερο τις αμέσως προσεχείς ημέρες.

Τον κύριο όγκο των εκδρομέων συγκεντρώνει η Ρόδος, ενώ καλή θεωρείται η κίνηση των Ελλήνων τουριστών προς την Κω.

Πολύ καλή κρίνεται και η κίνηση από την ελληνική τουριστική αγορά που έχει η Πάτμος. Ας σημειωθεί πως τα τελευταία χρόνια το "ιερό νησί" της Δωδεκανήσου αποτελεί πόλο έλξης για χιλιάδες Ελληνες τουρίστες που επιζητούν την ηρεμία αλλά και τις μοναδικές ομορφιές που προσφέρει το νησί.

Αντίθετα μείωση σε σχέση με τις προηγούμενες χρονιές παρουσιάζουν η Κάρπαθος, η Κάλυμνος και η Λέρος.

Τέλος, πολύ καλή κρίνεται η κίνηση στα μικρά νησιά, ιδίως στην Τήλο, τους Λειψούς και το Καστελόριζο. Είναι χαρακτηριστικό ότι στα νησιά αυτά ο επισκέπτης που δεν έχει κλείσει κατάλυμα θα δυσκολευτεί ιδιαίτερα. Η κίνηση από την εσωτερική αγορά θα συνεχίσει με ικανοποιητικό ρυθμό μέχρι και τις 15 Αυγούστου. Μετά τον 15αύγουστο, όπως συμβαίνει κάθε χρόνο, θα αρχίσει σταδιακά η μείωση.





**Μέχρι τις 9 Αυγούστου**, επωφεληθείτε από τις μοναδικές προσφορές Divani & Divani by Natuzzi σε καναπέδες, πολυθρόνες και αξεσουάρ. Είναι ο ιδανικός τρόπος για να ανακαλύψετε νέο lifestyle για το καθιστικό σας. Απολαύστε το αξεπέραστο ιταλικό στυλ, την κορυφαία ποιότητα, την ασύγκριτη αισθητική, αποκλειστικά από τον οίκο Divani & Divani by Natuzzi, κορυφαίο κατασκευαστή δερμάτινων καναπέδων παγκοσμίως.

Ειδική προσφορά στα αξεσουάρ, μέχρι και 50%.

Για πληροφορίες: 2241027328 www.natuzzi.com

DIVANI & DIVANI by NATUZZI

Καταστήματα Divani & Divani by Natuzzi: Αθήνα, Θεσσαλονίκη, Ιωάννινα, Ρόδος, Καβάλα, Λάρισα, Αλεξανδρούπολη, Πάτρα, Χανιά, Άργος, Ηράκλειο, Κόρινθος, Χίος.




ΞΥΛΟΤΕΧΝΟΥΡΓΗΜΑΤΑ
ΕΜΠΟΤΙΣΜΕΝΗΣ ΞΥΛΕΙΑΣ
ΚΗΠΟΥ - ΒΕΡΑΝΤΑΣ
*Προτάσεις & Λύσεις στο χώρο σας*
ΕΞΟΦΛΗΣΗ ΕΩΣ ΚΑΙ 36 ΔΟΣΕΙΣ
ΥΠΕΥΘΥΝΟΣ ΚΑΤΑΣΚΕΥΩΝ:
ΣΤΕΦΑΝΗΣ ΑΠΟΣΤΟΛΟΣ· ΤΗΛ. 6946 866446
ΥΠΕΥΘΥΝΟΣ ΠΩΛΗΣΕΩΝ:
ΣΤΕΦΑΝΗΣ ΠΕΤΡΟΣ 6944355694
Δ/ΝΣΗ ΚΑΤΑΣΤΗΜΑΤΟΣ ΕΝΤΟΣ ΕΜΠΟΡ. ΚΕΝΤΡ. ΦΩΚΙΑΛΗ
ΤΗΛ. 22410 35091

PROMISE
★ ★ ★ ★ ★



✓ Οργάνωση Εκδηλώσεων
✓ Επίβλεψη
✓ Events planing

ΟΛΟΚΛΗΡΩΜΕΝΕΣ
ΓΑΜΗΛΙΕΣ ΠΡΟΤΑΣΕΙΣ
*ΜΟΝΟ ΜΕ... 49 € κατ' άτομο!!!**
ΠΕΡΙΛΑΜΒΑΝΕΙ!!!
Φωτογράφηση
& Βιντεοσκόπηση
& Δεξίωση (με δείπνο)
& Ειδικά εφέ
& Προσκλητήρια
& Ανθοστολισμός εκκλησίας - Δεξίωσης
& Μπομπονιέρες
& Ενοικίαση Αυτοκινήτου
& Ταξίδι του μέλιτος (7 ημέρες σε ξενοδοχείο Α' κατηγορίας με πρωινό στη ΣΑΝΤΟΡΙΝΗ ή ΜΥΚΟΝΟ)

* *Ελάχιστη συμμετοχή ατόμων (200)*

ΔΗΜΗΤΡΗΣ ΖΟΡΜΠΑΛΑΣ
Αμαράντου 43 85100 Ρόδος
Κεντρικό Αθηνών: Σερρών 12 Γαλάτσι 11147
Τηλ. (22410)77178, Mobile: 6974-329494
Fax: (22410)23058

Στο σκοτάδι και χθες, δύσκολα τα πράγματα και για σήμερα

# ΑΓΑΝΑΚΤΗΣΗ ΚΑΙ ΟΡΓΗ ΣΤΗΝ ΚΑΣΟ!

## Αρματαγωγό μετέφερε γεννήτρια 12MW, αλλά δεν μπορεί να δέσει για να την ξεφορτώσει λόγω καιρού. Των φρονίμων τα παιδιά...

**Για τρίτη συνεχή ημέρα το νησί της Κάσου παρέμεινε στο σκοτάδι, καθώς λόγω των δυνατών ανέμων που πνέουν στο Καρπάθιο Πέλαγος, μέχρι αργά χθες το απόγευμα δεν είχε καταστεί δυνατό να "δέσει" στο λιμάνι το αρματαγωγό του Πολεμικού Ναυτικού "Σάμος", που μετέφερε από το λιμάνι του Σκαραμαγκά μία γεννήτρια ισχύος 12 MW που προορίζεται να καλύψει τις ανάγκες του νησιού σε ηλεκτροδότηση έως ότου αποκατασταθεί η βλάβη που παρουσιάστηκε στο υποθαλάσσιο καλώδιο της ΔΕΗ το μεσημέρι της Παρασκευής.**

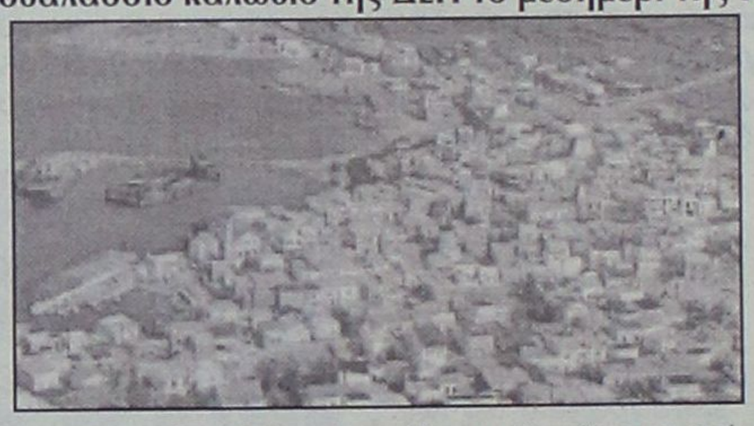

Σύμφωνα, όμως, με τις προβλέψεις της ΕΜΥ σήμερα οι άνεμοι θα είναι ακόμα πιο ισχυροί και εκφράζεται έντονη ανησυχία, κατά πόσο θα καταστεί δυνατόν να αποβιβάσουν τη γεννήτρια και να τη θέσουν σε λειτουργία. Η δημιουργηθείσα κατάσταση έχει προκαλέσει ένταση και αγανάκτηση στους κατοίκους του ακριτικού νησιού που φέτος μετά τις καταστροφικές πλημμύρες "εισπράττουν" για δεύτερη φορά τα αποτελέσματα της αναλγησίας της κρατικής μηχανής. Είναι χαρακτηριστικό το ότι τόσο η δημοτική αρχή όσο και το Επαρχείο Καρπάθου με επανειλημμένες αναφορές προς τις αρμόδιες υπηρεσίες είχαν τονίσει τον κίνδυνο να μείνει χωρίς ρεύμα το νησί λόγω της πολύ κακής κατάστασης, στην οποία βρισκόντουσαν τα υποβρύχια καλώδια μέσω των οποίων δίνεται ρεύμα από την Κάρπαθο στην Κάσο.

"Ειρωνεία της τύχης" το ότι λίγη ώρα πριν γίνει το black out κατά τη συνεδρίαση του νομαρχιακού συμβουλίου που είχε σαν θέμα το ενεργειακό πρόβλημα του νομού, ο Επαρχος Καρπάθου κ. Ερωτόκριτος είχε για μία ακόμα φορά τονίσει το πρόβλημα παρουσία και των στελεχών της ΔΕΗ.

Είναι λοιπόν "κατόπιν εορτής" το ενδιαφέρον που έδειξαν οι υπεύθυνοι της ΔΕΗ που από χθες βρίσκονται στο νησί. Την αγανάκτηση των κατοίκων "δέχτηκαν" και η γενική γραμματέας της Περιφέρειας Νοτίου Αιγαίου κ. Σημαντώνη, ο νομάρχης Δωδεκανήσου κ. Μαχαιρίδης και ο βουλευτής του ΠΑΣΟΚ κ. Σφυρίου, που βρέθηκαν χθες στο νησί για να "ελέγξουν" την κατάσταση. Στο νησί βρίσκονται και δύτες για αποκατάσταση της βλάβης στο καλώδιο, αλλά το έργο τους είναι δυσχερέστατο, λόγω των δυσμενών καιρικών συνθηκών.

**Ο Α. ΠΑΥΛΙΔΗΣ**

Σε ανικανότητα και αδιαφορία της κυβέρνησης απέναντι στα προβλήματα των ακριτικών νησιών αποδίδει την κατάσταση που δημιουργήθηκε στην Κάσο ο βουλευτής Δωδεκανήσου της Ν.Δ. κ. Α. Παυλίδης.

Το πλήρες κείμενο των δηλώσεων του κ. Παυλίδη έχει ως εξής:

«Επί ημέρες, κατά τη διάρκεια των επτά συνεδριάσεων της Βουλής για την συζήτηση του Νομοσχεδίου για την "απελευθέρωση της αγοράς ενέργειας", βομβάρδιζα τον υπουργό Ανάπτυξης κ. Τσοχατζόπουλο με περιγραφές για την τραγική κατάσταση του Συστήματος Ηλεκτροδοτήσεως των νησιών μας και ιδιαίτερα της Ρόδου, της Καλύμνου και προ πάντων της Κάσου - Καρπάθου και εκείνος ...αγρόν ηγόραζε. Διαβεβαιώσεις ότι όλα "πάνε καλά".

Στον ίδιο τόνο και η θέση του Γενικού Διευθυντή της ΔΕΗ κ. Νέζη. Στο επίμονο ερώτημά μου: "Τι θα κάνετε με την Κάσο - Κάρπαθο; Ούτε οι μηχανές παραγωγής στην Κάρπαθο επαρκούν, ούτε το υποθαλάσσιο καλώδιο Καρπάθου - Κάσου είναι σε καλή κατάσταση".

Απάντηση: "Το φαινόμενο διακοπών ρεύματος είναι ...παροδικό. Το δε καλώδιο έχει επισκευασθεί".

Η εναγώνιος επιστολή του δημάρχου Κάσου που τους πληροφορούσε ότι "Στην Κάσο την εποχή των Ολυμπιακών Αγώνων είμαστε χωρίς ηλεκτρικό ρεύμα 24 στις 72 ώρες" ούτε τον υπουργό Ανάπτυξης, ούτε τον Διοικητή της ΔΕΗ συγκίνησε!

Αυτά τα περιέγραψα επίσης και στο Νομαρχιακό Συμβούλιο προχθές στις 25 Ιουλίου. Και το ίδιο απόγευμα στις 6 μ.μ. μέχρι σήμερα 27 Ιουλίου η Κάσος βυθισμένη στο σκότος και στο έρεβος. Η κυβέρνηση του κ. Σημίτη για μία ακόμη φορά εφάνη αδιάφορος έναντι των παραμεθόριων νησιωτών και ανίκανη να αντιμετωπίσει το αναμενόμενο, τη συσκότιση, δηλαδή, που όλοι φωνάζαμε πως έρχεται.

Κρατικός μηχανισμός από βραδύς μέχρις ανύπαρκτος. Κατάσταση χειρότερη απ' ό,τι στις πρόσφατες πλημμύρες της Κάσου. Επί χρόνια φωνάζαμε, βάλτε μια μηχανή αυτοδύναμη για έκτακτη ανάγκη. Βαρηκοΐα οι πάντες. Πού να αφήσει, άλλωστε, ο θόρυβος των Αθηνών με τις τόσες σοσιαλιστικές φιέστες και ο ήχος των χρηματιστηριακών νομισμάτων να ακουσθεί η φωνή των ακριτών από τα νησιά!

Πρόβλεψη καμμία! Αδιαφορία και ανικανότης. Τα ίδια και με τα αντιπλημμυρικά έργα του δύσμοιρου νησιού.

Ας ευχόμεθα να μην έχομε και εφέτος νεροποντή παρόμοια ή και ασθενέστερη της περσινής. Δεν θα μείνει τίποτα στον βράχο που λέγεται Κάσος και προ πάντων, δυστυχώς για όλους μας, μάλλον δεν θα μείνουν... Κασιώτες.

Καταγγέλλω, και εκτός Κοινοβουλίου, την κυβέρνηση του κ. Σημίτη για την εγκατάλειψη των νησιών μας και πάντως ζητώ, έστω και την τελευταία στιγμή, προ της αναχωρήσεώς της, να μας εξασφαλίσει, τουλάχιστον γι' αυτό το καλοκαίρι, ηλεκτρικό φως, πόσιμο νερό και το "Καράβι της γραμμής"».

Οι δήμαρχοι περιμένουν τη συνάντηση κυρίως για τα οικονομικά τους

# Κρέμονται από τον Σημίτη!

"Αν και στη συνάντηση που θα έχει το Δ.Σ. της ΚΕΔΚΕ στις 30 Ιουλίου με τον πρωθυπουργό δεν πάρουμε συγκεκριμένες δεσμεύσεις, η μόνη λύση είναι να κλείσουμε τους δήμους και να παραδώσουμε τα κλειδιά".

Με αυτή τη δήλωση δήμαρχος Καποδιστριακού δήμου της Ρόδου περιγράφει με απόλυτη ειλικρίνεια την τραγική κατάσταση στην οποία έχουν περιέλθει οι περισσότεροι δήμοι σε όλη τη χώρα, λόγω κυρίως του πολύ μεγάλου οικονομικού προβλήματος που αντιμετωπίζουν. Το πρόβλημα βέβαια δεν είναι καινούργιο. Επανειλημμένα οι εκπρόσωποι της πρωτοβάθμιας αυτοδιοίκησης το τελευταίο διάστημα δηλώνουν ότι αδυνατούν όχι μόνο να ανταποκριθούν στις υποχρεώσεις τους αλλά ούτε και να "κρατήσουν τους δήμους ανοικτούς".

Παρά, όμως, τις συνεχείς αναφορές και τις επανειλημμένες οχλήσεις η κυβέρνηση εξακολουθεί να "σφυρίζει αδιάφορα" και να κρατά τους δήμους υπό "καθεστώς ομηρίας".

Αν και οι δημοτικές αρχές δεν μπορούν να χαρακτηριστούν "άμοιρες ευθυνών" για το "οικονομικό κραχ" αυτό εξαιτίας της κακής και αναποτελεσματικής διαχείρισης, είναι γεγονός πως η πολιτεία εμπαίζει την αυτοδιοίκηση καθώς παρά τις όποιες εξαγγελίες δεν δείχνει διατεθειμένη να βοηθήσει να λυθούν τα προβλήματα.

Δεν είναι, όμως, μόνο το οικονομικό πρόβλημα που αντιμετωπίζουν οι δήμοι.

Η έλλειψη εξειδικευμένου προσωπικού, το "αδιευκρίνιστο" των σχέσεών τους με τις περιφέρειες, γεγονός που δημιουργεί συνεχή προβλήματα κυρίως όσον αφορά την πορεία των κοινοτικών και εθνικών προγραμμάτων αλλά και η μη υλοποίηση των δεσμεύσεων που έχει αναλάβει απέναντι τους η πολιτεία, δυσχεραίνουν ακόμα περισσότερο την λειτουργία του!

Ειδικά το θέμα της πρόσληψης προσωπικού για κάλυψη θέσεων που θεωρούνται "θέσεις κλειδιά" προκειμένου να ανταποκριθούν στις υποχρεώσεις τους αποτελεί σημείο συνεχούς τριβής κυβέρνησης και αυτοδιοίκησης.

Παρά το γεγονός ότι το τελευταίο διάστημα η κυβέρνηση "διαφημίζει" την πρόσληψη χιλιάδων εργαζομένων στην αυτοδιοίκηση, οι δημοτικές αρχές δεν έχουν λάβει ούτε ένα επίσημο έγγραφο που να τους επιτρέπει να προχωρήσουν στις προσλήψεις αυτές.

Υπό αυτές τις συνθήκες και με δεδομένο ότι οι μέχρι τώρα συναντήσεις με τους εκπροσώπους του υπουργείου Εσωτερικών δεν έχουν αποφέρει καρπούς, η προγραμματισμένη για την Τετάρτη συνάντηση του Δ.Σ. της ΚΕΔΚΕ με τον πρωθυπουργό φαντάζει σαν η τελευταία ελπίδα συνεννόησης πριν την οριστική ρήξη μεταξύ κυβέρνησης και αυτοδιοίκησης.

# Τον δικό τους χαβά οι Τούρκοι στο Αιγαίο

Στα παλιά της τα παπούτσια γράφει και φέτος η Τουρκία το μορατόριουμ στρατιωτικών αιτήσεων και ασκήσεων στο Αιγαίο που θεωρητικά-και μόνο-ισχύει τους καλοκαιρινούς μήνες. Τα στατιστικά στοιχεία που συστηματικά συγκεντρώνει η Πολεμική Αεροπορία σε μηνιαία βάση δείχνουν ότι τα μαχητικά αεροσκάφη της Αγκυρας συνεχίζουν να... κάνουν σουρωτήρι το Αιγαίο.

Με 385 μαχητικά αεροσκάφη οι Τούρκοι έκαναν αισθητή την παρουσία τους, πραγματοποιώντας 400 παραβιάσεις από τις οποίες 103 εξελίχθηκαν σε σκληρότατες εμπλοκές μεταξύ οπλισμένων μαχητικών αεροσκαφών των δύο πλευρών.

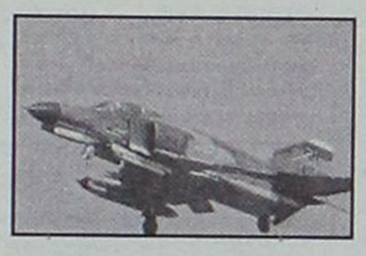

Ιδιαίτερη κινητικότητα παρουσιάζει η τουρκική Πολεμική Αεροπορία και τον μήνα που διανύουμε και ολοκληρώνεται σε λίγες ημέρες. Μέχρι στιγμής 280 τουρκικά μαχητικά έχουν πραγματοποιήσει περίπου 200 παραβιάσεις του εναέριου χώρου σε όλο το μήκος του Αιγαίου κυρίως δε στην ευρύτερη περιοχή της Δωδ/σου, μέχρι την Κάσο και το Καστελόριζο! Το θερμό καλοκαίρι που περνούν οι έλληνες πιλότοι μαχητικών αεροσκαφών σε όλες τις πολεμικές μοίρες ήταν αναμενόμενο ύστερα από ένα πολύ δύσκολο χειμώνα, με τις τουρκικές προκλήσεις να εντείνονται μέρα με την ημέρα. Ενδεικτικά αναφέρουμε τα στοιχεία των παραβιάσεων του περασμένου Μαΐου, οι οποίες ξεπέρασαν τις 650, όταν πέρυσι τον ίδιο μήνα ήταν μόλις 281. Τον Μάιο η τουρκική Πολεμική Αεροπορία "ξέχασε" και τα οικονομικά προβλήματα που μοιραία την βασανίζουν και έστειλε στο Αιγαίο το εκπληκτικό νούμερο των 712 αεροσκαφών! Οπως επισημαίνουν, όμως συνεχώς ανώτεροι αξιωματικοί της Πολεμικής μας Αεροπορίας, το σημαντικότερο στοιχείο δεν είναι τόσο οι αριθμοί, όσο η σκλήρυνση της στάσης των τούρκων χειριστών στον αέρα.

Είναι πάντα προκλητικοί, δεν τηρούν σχεδόν κανέναν κανόνα ασφάλειας-με αποκορύφωμα τις παρενοχλήσεις πολιτικών αεροσκαφών-και γενικότερα η παρουσία τους στο Αιγαίο είναι εξαιρετικά επιθετική.

Εχοντας αυτή την εικόνα στο Πεντάγωνο αδυνατούν να κατανοήσουν τους μονίμως αισιόδοξους διπλωμάτες του υπουργείου Εξωτερικών, οι οποίοι μέχρι πρόσφατα προέβλεπαν "χαλάρωση" της Αγκυρας.

Για το ποιός θα πάρει τα ηνία της Ν.Ε. ΠΑΣΟΚ στο βόρειο συγκρότημα

# Την Τετάρτη κληρώνει για Πίτση και Χατζηγιακουμή

"Αλέθονται" και οι δύο στα σκληρά κομματικά γρανάζια

**Πιθανόν και σήμερα να αποφασίσει ο Τομέας Οργανωτικής Πολιτικής για το τι θα γίνει σε σχέση με το πρόβλημα που υπάρχει στο Βόρειο Συγκρότημα της Δωδεκανήσου με την εκλογή του Γραμματέα της Νομαρχιακής Επιτροπής. Σύμφωνα με πληροφορίες ο Γραμματέας του Οργανωτικού Λευτέρης Κατσικαρέλης αποκλείει τον διορισμό νέας Νομαρχιακής Επιτροπής και επεξεργάζεται δύο σενάρια.**

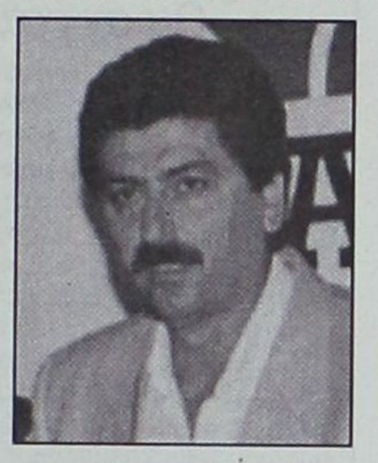



Στο πρώτο, να ανακηρυχθεί ο Βασίλης Πίτσης Γραμματέας και στο δεύτερο να ξαναγίνουν εκλογές. Ως γνωστόν οι δύο αυτοανακηρυχθέντες Γραμματείς στο Βόρειο Συγκρότημα κατέθεσαν τις απόψεις τους στην Επιτροπή Δεοντολογίας τις προηγούμενες μέρες η οποία και παρέπεμψε την επίλυση του προβλήματος στον Τομέα Οργανωτικής Πολιτικής.

Από τη πλευρά του ο κ. Πίτσης ενώπιον της Επιτροπής Δεοντολογίας υποστήριξε την νομιμότητα των διαδικασιών, αφού όπως είπε όλα έγιναν υπό την «ομπρέλα» του κλιμακίου της Χαριλάου Τρικούπη. Εν αντιθέσει οι «αντίπαλοι» αυτονομήθηκαν στήνοντας κάλπες όπου τους συνέφερε.

Ο Βασίλης Χατζηγιακουμής μίλησε για απαξίωση της Οργάνωσης το τελευταίο διάστημα υπό την ηγεσία του Β. Πίτση και επεσήμανε ότι δεν είναι δυνατόν να συνεχιστεί η ηγεμονία Καΐσερλη στο Βορρά. Πρότεινε να οριστεί νέα Νομαρχιακή Επιτροπή με Γραμματέα ένα τρίτο πρόσωπο που θα μπορέσει να ξαναενώσει το ΠΑΣΟΚ της περιοχής. Αρνήθηκε με τρόπο κατηγορηματικό το ενδεχόμενο να ξαναγίνουν εκλογές ακόμη και στο νησί της Κω. Η Επιτροπή Δεοντολογίας στη συνέχεια παρέπεμψε το ζήτημα στον Τομέα Οργανωτικής Πολιτικής η οποία καλείται να βγάλει «τα κάστανα από τη φωτιά». Σύμφωνα με πληροφορίες μέχρι και το Σάββατο δεν είχε ληφθεί απόφαση.

Ο Γραμματέας του Τομέα Λευτέρης Κατσικαρέλης φέρεται να είχε ξεκαθαρίσει δύο ζητήματα: ότι δεν πρόκειται να γίνει δεκτό το αποτέλεσμα της τρίτης κάλπης, αυτής του Ζηπαριού που έστησε ο κ. Χατζηγιακουμής και το δεύτερο, τον διορισμό νέου Οργάνου, πρακτική που ανήκει στο παρελθόν. Η λύση φαίνεται ότι θα προκύψει από τα δύο σενάρια που έχουν λογικά επιχειρήματα να σταθούν.

**Το πρώτο, να ξαναγίνουν εκλογές και το δεύτερο να ανακηρυχθεί ο Βασίλης Πίτσης.**

Για την όποια λύση θα υπάρξει συνεργασία ανάμεσα στον Τομέα Δεοντολογίας και του Τομέα Οργανωτικής Πολιτικής. Η ανακοίνωση αναμένεται, το αργότερο μέχρι τη Τετάρτη.


cybarco

ΜΕΛΟΣ ΤΟΥ ΟΜΙΛΟΥ ΕΤΑΙΡΕΙΩΝ ΛΑΝΙΤΗ

ΑΘΗΝΑ • ΛΟΝΔΙΝΟ • ΛΕΥΚΩΣΙΑ • ΜΟΣΧΑ • ΜΠΑΧΡΕΪΝ • ΡΟΔΟΣ • ΚΡΗΤΗ

**Η ΕΤΑΙΡΕΙΑ**

Η CYBARCO Ανάπτυξη Ακινήτων Α.Ε ανήκει στον όμιλο εταιρειών Λανίτη, που άρχισε τη δημιουργική δραστηριότητα του το 1896 και από τότε πρωτοπορεί στην επιχειρηματική ζωή της Κύπρου.
Ο όμιλος εταιρειών Λανίτη καλύπτει ένα ευρύ φάσμα δραστηριοτήτων στον τραπεζικό (Λαϊκή Τράπεζα Κύπρου), τον τουριστικό-ταξιδιωτικό (Amathus Travel), τον ξενοδοχειακό (Amathus Beach, Paphos Amathus, Rodian Amathus Beach Resort), τον αγροτικό (Lanitis farm), τον Ναυτιλιακό (Amathus Navigation) και τον εμπορικό τομέα (εισαγωγές εξαγωγές μέσω της N.P. Lanitis).
Η CYBARCO Ανάπτυξη Ακινήτων Α.Ε. ιδρύθηκε στην Ελλάδα το 1994 και μέχρι σήμερα, έχει ανεγείρει συγκροτήματα κατοικιών, καταστήματα, γραφεία, κτίρια και υποκαταστήματα τραπεζών αλλά και έργα οδοποιίας στο νέο αεροδρόμιο των Σπάτων.

**HELIOS RESORT**

Την εκπληκτική τοποθεσία της Καλάθου επέλεξε να αξιοποιήσει στη Ρόδο η CYBARCO Ανάπτυξη Ακινήτων Α.Ε. Το Helios Resort προσφέρει 2 διαφορετικούς τύπους (72μ² και 108 μ²) κατοικιών οι οποίες περιλαμβάνουν κουζίνα, μπάνιο, W.C., 2 ή 3 υπνοδωμάτια τοποθετημένα διαμέσου οικοπέδων 1200-1500 μ² με υπέροχη θέα. Η φήμη της εταιρείας εγγυάται άριστη ποιότητα και υψηλή αισθητική με υλικά που σέβονται το περιβάλλον και το παραδοσιακό στυλ του νησιού.

**Ειδικά χαρακτηριστικά**

- Εκπληκτική θέα
- Περίφραξη
- Διαχείριση συγκροτήματος
- Ιδιωτικές πισίνες με εγκατάσταση bubble jet
- Ειδικά διαμορφωμένοι κήποι με φυτά, εξωτερικά φώτα και συστήματα άρδευσης
- Κεντρικό σύστημα Air condition ζεστού και κρύου
- Ξύλινες Πέργκολες
- Εξωτερικές επενδύσεις από φίντα πέτρα
- Τζάκια
- Ηλεκτρικά ανοιγόμενες πόρτες εισόδου πεζών και οχημάτων
- Ηλιακοί θερμοσίφωνες
- Παροχή για εγκατάσταση συστήματος συναγερμού
- Παροχή για δορυφορική κεραία σε κάθε δωμάτιο
- ISDN τηλεφωνικές γραμμές



1η επιλογή για 2η κατοικία

"CAIRO PALACE" Εθνάρχου Μακαρίου 28 • Ρόδος
Τηλ: 22410 43484 • Fax: 22410 43485 • E-mail: rhodes@gr.cybarco.com
www.cybarco.gr

"Αναστάτωση" χωρίς λόγο

# Δεν είναι UFO αλλά μετεωρίτες που φλέγονται

## Πως το εξηγούν οι επιστήμονες

**Σε μετεωρίτες οφείλεται το περίεργο φαινόμενο με τις έντονες λάμψεις διαρκείας στον ουρανό που σύμφωνα με μαρτυρίες, έχει παρουσιαστεί το τελευταίο διάστημα σε αρκετές περιοχές της χώρας, μεταξύ των οποίων και η Δωδεκάνησος.**

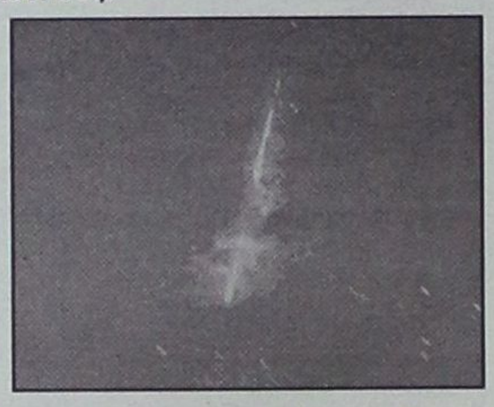

Συγκεκριμένα, μέσα σε διάστημα λίγων εβδομάδων, κάτοικοι από διάφορες περιοχές της Ελλάδας, είδαν πύρινες μπάλες στον ουρανό, με πρωτοφανή λαμπρότητα, να κινούνται σε τροχιά πάνω από την επιφάνεια της Γης και να αφήνουν πίσω τους μια πολύχρωμη ουρά που έμοιαζε με πυροτεχνήματα.

Στην περιοχή μας, τέτοιες μαρτυρίες έγιναν πρόσφατα από κατοίκους των ακριτικών Λειψών αλλά και τις τελευταίες ημέρες, από κάτοικο της Ιαλυσού.

Ο τελευταίος, μάλιστα, το απόγευμα της 23ης Ιουνίου, από την αυλή του σπιτιού του είδε μια εκπληκτική λάμψη στον ορίζοντα που ήταν μάλιστα διαρκείας και εμφανίστηκε δύο φορές, πριν να εξαφανιστεί. Οσο για τους Λειψούς, όπως έκανε γνωστό πρόσφατα αθηναϊκή εφημερίδα, κάτοικοι λένε ό,τι το τελευταίο διάστημα, παρατήρησαν... περίεργα ουράνια φαινόμενα!

Και στο παρελθόν όμως, από όσα έχουν δει κατά καιρούς το φως της δημοσιότητας και έχουν να κάνουν με μαρτυρίες για περίεργα ουράνια φαινόμενα, η Δωδεκάνησος ανάμεσα στις περιοχές που αυτά γινόταν αισθητά. Οπως είναι φυσικό, λόγω της συχνής και σχεδόν ταυτόχρονης εμφάνισής τους, το τελευταίο διάστημα, σε αρκετές περιοχές της χώρας, αρκετοί κυρίως λάτρεις της φαντασίας, μίλησαν για άγνωστης ποιότητας ιπτάμενα αντικείμενα ή αλλιώς UFO. Οι επιστήμονες, όμως, προσέγγισαν το θέμα πιο ρεαλιστικά και...αποφάνθηκαν: Πρόκειται για μετεωρίτες οι οποίοι μπήκαν στην ατμόσφαιρα της Γης και κάηκαν προτού προλάβουν να πέσουν στην επιφάνειά της.

*Συνέχεια στη σελ. 38*

Επειδή κατά την κρίση του δεν κάνουν καλά την δουλειά τους στη Σύμη

# Αντιδήμαρχος ζητά την ...απέλαση αστυνομικών!

## Θα συγκαλέσει το Δ.Σ. για να τους κηρύξει... ανεπιθύμητους

Αντί να ζητήσουν από το υπουργείο Δημόσιας Τάξης να ενισχυθούν τα Αστυνομικά Τμήματα που έχουν στην περιοχή ευθύνης τους, δημοτικές αρχές όπως της Σύμης απειλούν τους λιγοστούς αστυνομικούς που υπηρετούν, ότι θα τους θεωρήσουν ανεπιθύμητους και θα ζητήσουν την αντικατάστασή τους.

Με έγγραφο που υπογράφεται από τον αντιδήμαρχο Σύμης, Στέλιο Σμυρνάκη, προς τον Αστυνομικό Δ/ντή Δωδ/σου Ηλία Χαλυβόπουλο, η δημοτική αρχή του νησιού αναφέρει ότι οι εκεί αστυνομικοί δεν καταβάλλουν καμία προσπάθεια να βοηθηθεί ο δήμος, σε μια περίοδο δύσκολη για το νησί.

Μάλιστα σε παρένθεση αναφέρονται η οικονομική ύφεση, ο τουρισμός και η ανεργία! Προφανώς δεν κόβουν οι 8 αστυνομικοί -πριν από λίγες εβδομάδες ήταν μόλις τέσσερις- κλήσεις και πρόστιμα όσα θα επιθυμούσαν οι δημοτικοί παράγοντες και γι' αυτό βρήκαν τον μπελά τους. Σημειώνεται ότι μόνο για την λειτουργία του Α.Τ. απαιτούνται τέσσερα άτομα ενώ υπάρχει αρκετή δουλειά από τον έλεγχο στα κότερα που φθάνουν στο νησί. Οι οργανικές θέσεις στο Α.Τ. Σύμης είναι 12 αστυνομικοί.

Το λιμάνι της Σύμης έχει χαρακτηριστεί ως πύλη εισόδου - εξόδου.

Το έγγραφο του αντιδημάρχου προς τον κ. Χαλυβόπουλο έχει ως εξής:

«Κύριε διευθυντά,

Βρίσκομαι στη δυσάρεστη θέση να απευθυνθώ και εγγράφως σε εσάς, αναφερόμενος σε ζητήματα τα οποία έχουμε συζητήσει κατ' ιδίαν και που έχω λάβει τις διαβεβαιώσεις σας για την άμεση επίλυσή τους.

Δυστυχώς, μέχρι σήμερα δεν έχει γίνει κάτι τέτοιο που τουλάχιστον θα έδειχνε ότι καταβάλλεται μία μικρή προσπάθεια.

Συγκεκριμένα, αναφέρομαι στη λειτουργία του Αστυνομικού Τμήματος Σύμης, το οποίο κατά τη γνώμη μου, και πιστεύω το ίδιο θεωρεί και το Δημοτικό Συμβούλιο, δεν καταβάλλει καμία προσπάθεια να βοηθηθεί ο δήμος μας σε μία περίοδο δύσκολη για το νησί μας (οικονομική ύφεση, τουρισμός, ανεργία κ.λπ.).

Τα προβλήματα που αντιμετωπίζει ο δήμος με το Αστυνομικό Τμήμα Σύμης σας τα έχω καταστήσει γνωστά και προφορικά, αλλά και τηλεφωνικώς.

Σας διαβεβαιώ ό,τι η επιστολή αυτή που με δυσκολία γράφεται θα είναι και η τελευταία, οι δε επόμενες ενέργειές μου θα είναι αυτές του να αποτανθώ απευθείας στον υπουργό Δημόσιας Τάξης και να καλέσω το Δημοτικό Συμβούλιο Σύμης να θεωρήσει ανεπιθύμητα όλα τα όργανα που υπηρετούν στο Τμήμα σας αυτή τη στιγμή και να ζητήσει την άμεση αντικατάστασή τους".


Δερμάτινα έπιπλα!
Ζήστε τα με όλες σας τις αισθήσεις!




- Οι τιμές αφορούν 2θέσιους και 3θέσιους καναπέδες
- Έως και 24 άτοκες δόσεις (1η δόση μετά από 4 μήνες)
- Ποικιλία χρωμάτων
- Ετοιμοπαράδοτοι
- Στην τιμή συμπεριλαμβάνεται ΦΠΑ

ΟΜΙΛΟΣ ΚΑΤΑΣΤΗΜΑΤΩΝ ΛΥΣΗ Α.Ε.Β.Ε.

Από τον γνωστό στο σχεδιασμό ιταλικό οίκο **Nuova Immagine**

**Όπου η άνεση, γίνεται τέχνη!**

Νέο πρότυπο κατάστημα Spazio pelle

Καναδά 38, Τηλ. 2241076876

ΣΤΟΝ ΑΠΟΗΧΟ ΡΕΠΟΡΤΑΖ ΤΗΣ "ΓΝΩΜΗΣ"

# Δεν υποκύπτουν στα πακέτα των δισ. οι ροδίτες ξενοδόχοι

## Κατηγορηματικό όχι από τον μεγαλύτερο Όμιλο του νησιού

**Σε ήρεμα νερά θα συνεχίσει να λειτουργεί και να αναπτύσσεται ο μεγαλύτερος ξενοδοχειακός Ομιλος της Ρόδου, που σύμφωνα με πληροφορίες που δημοσιεύθηκαν την περασμένη Δευτέρα στη "Γνώμη" βρίσκονταν σε εξέλιξη διαπραγματεύσεις για την πώλησή του σε ξένους επενδυτές.**

Οι ιδιοκτήτες του Ομίλου απέρριψαν κατηγορηματικά κάθε πρόταση για την πώλησή του και όπως έγινε γνωστό το ίδιο έγινε και πριν από δύο χρόνια όταν πάλι ξένοι επενδυτές κατέθεσαν προσφορά κυριολεκτικά σκανδαλιστική. Οι πληροφορίες που είδαν το φως της δημοσιότητας προκάλεσαν όπως αναμενόταν ζωηρό ενδιαφέρον όχι μόνο στους επιχειρηματικούς κύκλους της Ρόδου, αλλά και ευρύτερα στην τοπική κοινωνία. Από τα πολλά τηλεφωνήματα που δέχθηκε η "Γνώμη" κατά τη διάρκεια

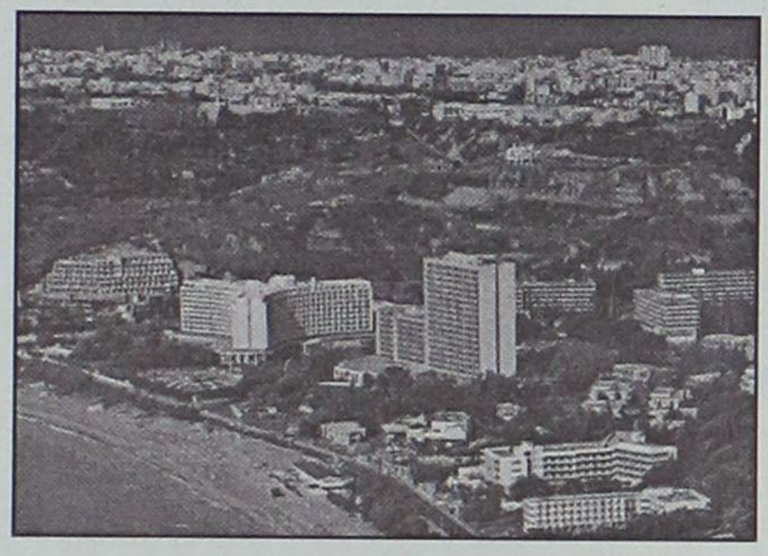

της περασμένης εβδομάδας, ο κίνδυνος αποροδιτικοποίησης της βαριάς βιομηχανίας της Ρόδου αγγίζει ευαίσθητες χορδές· όλοι δε εξέφραζαν την ευχή να μη συμβεί ποτέ ένα τέτοιο γεγονός. Ειδικά για τον συγκεκριμένο Όμιλο το ενδιαφέρον ήταν πραγματικά συγκινητικό όχι μόνο λόγω του μεγέθους του, αλλά και του πολύ καλού ονόματος των ιδιοκτητών του, καθώς και της εκτίμησης που χαίρουν στους κόλπους της ροδιακής κοινωνίας, τόσο η νέα γενιά που τον διοικεί όσο και οι δημιουργοί του που προέρχονταν από τις πλέον σοβαρές ροδίτικες οικογένειες. Σ' αυτό συνέβαλε σίγουρα, έως ένα βαθμό και το όλο πνεύμα του ρεπορτάζ της "Γνώμης", το οποίο παρουσίασε τις πληροφορίες με θλίψη και ασφαλώς όχι με χαρά. Το γεγονός ότι οι προτάσεις για την αγοραπωλησία του συγκεκριμένου ομίλου και τώρα και πριν από δύο χρόνια (τότε μάλιστα η προσφορά ήταν 40 δισ. δρχ.!) απορρίφθηκαν αντιμετωπίσθηκε ανέλπιστα θετικά και από άλλους μεγάλους ξενοδοχειακούς επιχειρηματίες. Η εκτίμηση των εν λόγω μεγαλοεπιχειρηματιών, όπως εκφράσθηκε στή "Γνώμη" ήταν ότι πρέπει πάση θυσία να μην περάσουν τα ξενοδοχεία της Ρόδου σε ξένους όχι τόσο για το δικό τους συμφέρον, όσο γιατί αυτό επιβάλλει το συμφέρον του τόπου γενικότερα. Γι' αυτό και χαρακτήριζαν ως γενναία και σοφή την απόφαση των ιδιοκτητών του Ομίλου για τον οποίο γίνεται λόγος να μην ενδώσουν στα μεγάλα δέλεαρ των ξένων κεφαλαιούχων.

Υπενθυμίζεται ότι στο ρεπορτάζ της "Γνώμης" την περασμένη Δευτέρα τονιζόταν με έμφαση ότι ο Ομιλος είναι οικονομικά πολύ ισχυρός και με μεγάλη φερεγγυότητα και πιστοληπτική ικανότητα έναντι τρίτων και έναντι όλων των τραπεζών. Τώρα, σημασία έχει ότι οι ιδιοκτήτες του Ομίλου πορεύονται ενωμένοι και μονοιασμένοι για την περαιτέρω ανάπτυξή του, έχοντας κλειστά τ' αφτιά σε διάφορες σειρήνες που έτσι κι αλλοιώς ποτέ δεν θα πάψουν να υπάρχουν...

Σημειώνεται, τέλος, ότι το ίδιο ρεπορτάζ της "Γνώμης" έγινε αφορμή να διασκορπισθούν ανάλογες φήμες που εδώ και καιρό κυκλοφορούσαν και για άλλους μεγάλους του κλάδου των ξενοδοχείων.

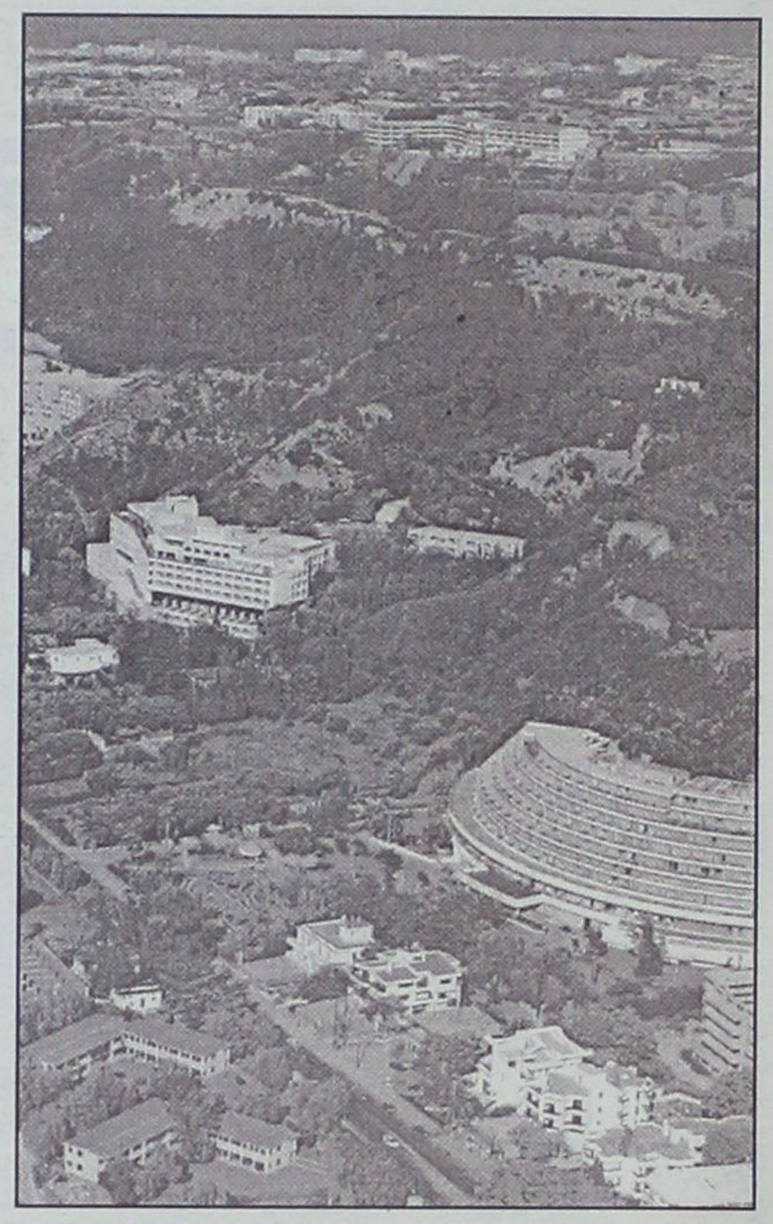


Ιταλικοί καναπέδες-κρεβάτι



Big one
450€



Vivian
450€



Slam
450€



Queen
500€

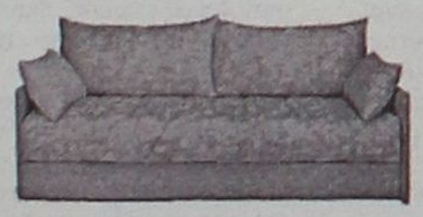

Duplex
700€



Isotta
600€



Ulisee
550€



Byron
550€

• Ένας χρόνος εγγύηση
• Ποικιλία χρωμάτων
• Ετοιμοπαράδοτοι
• Στην τιμή συμπεριλαμβάνεται ΦΠΑ

ΟΜΙΛΟΣ ΚΑΤΑΣΤΗΜΑΤΩΝ ΑΥΣΗ

Spazio economico
Εθν. Αντιστασης 28
Τηλ. 2241029145

Spazio interno
Στ. Κωτιάδη 9
Τηλ. 2241039911

Εξω από τα δόντια τα λέει ο πρόεδρος της Ενωσης Αστυνομικών Υπαλλήλων Δωδ/σου

# Φτάνει, άλλο δεν αντέχουμε!

## Φέτος είμαστε λιγότεροι κατά 100 από πέρυσι. Συνεργασία με τον Αστυνομικό Διευθυντή δεν έχουμε, ούτε και με τους αξιωματικούς. Καταντήσαμε οι άνθρωποι για όλες τις δουλειές!

***Ο πρόεδρος της Ένωσης Αστυνομικών Υπαλλήλων Δωδεκανήσου Βασίλης Καψάλης σε μια εφ' όλης τα ύλης συνέντευξη στη "Γνώμη", μιλά για τα προβλήματα των Αστυνομικών σε πανελλαδικό και τοπικό επίπεδο και επισημαίνει ότι η νέα εποχή απαιτεί τολμηρές αποφάσεις και στο χώρο της ΕΛΑΣ. Ο κ. Καψάλης κάνει λόγο για κρίση που μαστίζει την Ελληνική Αστυνομία από την οποία μπορεί να εξέλθει κάτω από συγκεκριμένες προϋποθέσεις που δεν είναι άλλες από την αξιοκρατία, τη αξιοπιστία, την αξιοπρέπεια, την αντικειμενικότητα και την αποτελεσματικότητα.***

***Δίνει εξηγήσεις γιατί βρέθηκαν οι Αστυνομικοί να διαμαρτύρονται έξω από το Προεδρικό Μέγαρο την ημέρα της αποκατάστασης της Δημοκρατίας: «Μας είχαν υποσχεθεί ότι θα θεσμοθετήσουν ως επικίνδυνη την εργασία του Αστυνομικού. Αθέτησαν τις υποσχέσεις τους. Ο κ. Φλωρίδης απαξιοί να συζητήσει μαζί μας και χαρακτηρίζει ως μη επικίνδυνο το επάγγελμά μας, αν και ως κλάδος έχουμε τα περισσότερα θύματα σε καιρό ειρήνης».***

***Σε τοπικό επίπεδο το υπ' αριθμόν ένα πρόβλημα είναι η υποστελέχωση της ΕΛΑΣ: «Είμαστε κάτω κατά εκατό άτομα σε σχέση με την οργανική δύναμη που έπρεπε να υπάρχει. Παρά τις μεγάλες ανάγκες που υπάρχουν σ' ένα νομό όπως είναι της Δωδεκάνησου, φέτος δεν ενισχύθηκε ούτε με δόκιμους –εκτός από τα αερο-***



***δρόμια- όπως γινόταν άλλες φορές. Παρά τα συνεχή υπομνήματα δεν δίνονται λύσεις. Έτσι η ΕΛΑΣ αδυνατεί να προσφέρει υπηρεσίες στον απλό πολίτη που βλέπει την αστυνομία να αρκείται στη καταγραφή των γεγονότων και μόνο. «Εκτοξεύονται απειλές-αναφέρει ο κ. Καψάλης-από τοπικούς άρχοντες κατά αστυνομικών για ανεπάρκεια δίνοντας την εντύπωση ότι την ευθύνη αποκλειστικά την έχουν οι αστυνομικοί και όχι η πολιτεία». Και προσθέτει με αφορμή και τα όσα συμβαίνουν στο Φαληράκι ότι «σκοπός της Αστυνομίας είναι η καταστολή και πρόληψη του εγκλήματος και όχι η επίλυση της τουριστικής κρίσης που διέρχεται η Δωδεκάνησος».***

***Δεύτερο κατά σειρά πρόβλημα κατά τον κ. Καψάλη είναι που αφορά γενικά την ασφάλεια της περιοχής μας και ακούει στο όνομα «λαθρομετανάστες». Δεν υπάρχουν κέντρα υποδοχής και ούτε μέριμνα από τους αρμόδιους φορείς. Αποτέλεσμα ο αστυνομικός να έχει επιφορτισθεί με την φύλαξη και κάλυψη όλων των αναγκών τους: «Ο αστυνομικός γίνεται καθαρίστρια, γιατρός και μάλιστα χωρίς καμιά ασφάλεια για το πρόσωπο του. Έρχεται σε επαφή μαζί τους χωρίς να έχει γίνει καμιά ιατρική εξέταση...Φανταστείτε να μεταδώσουν κάποια από τα λοιμώδη νοσήματα που κυκλοφορούν όπως Aids, άτυπη πνευμονία σε αστυνομικό», δηλώνει ο κ. Καψάλης.***

***Δεν υπάρχει σε τοπικό επίπεδο συνεργασία με τον Αστυνομικό Διευθυντή όχι επειδή δεν το επεδίωξε η Ένωση, αλλά επειδή δεν το ήθελε ο ίδιος. Κάτι ανάλογο υπάρχει και με τον σύλλογο των Αξιωματικών.***

***Η άρνηση για συνεργασία δεν πτοεί την Ενωση Αστυνομικών Υπαλλήλων. Ο κ. Καψάλης τονίζει ότι αν δεν ικανοποιηθούν τα αιτήματά τους θα συνεχίσουν τις κινητοποιήσεις χωρίς να βλάπτουν τον απλό πολίτη. Και ζητούν τη συνεργασία με την πολιτική και φυσική ηγεσία. Δεν είμαστε ισοπεδωτικοί. Αναγνωρίζουμε τα θετικά αλλά πιστεύουμε ότι η νέα εποχή απαιτεί τομές σε πολλά επίπεδα. Και γι' αυτό θα αγωνιστούμε.***

Συνέντευξη στη
**ΡΕΝΑ ΒΕΝΙΑΝΑΚΗ**

**ΕΡ.: κε Καψάλη πότε ξεκίνησε ο συνδικαλισμός στα Δωδεκάνησα;**

ΑΠ.: Η Ενωση Αστυνομικών Υπαλλήλων Ν. Δωδεκανήσου ξεκίνησε τα πρώτα βήματα το 1995. Οταν είχε αρχίσει ο συνδικαλισμός στην ΕΛ.ΑΣ. μία ομάδα αστυνομικών περίπου οκτώ ατόμων ξεκίνησε τη δημιουργία της Ενωσης που υπάρχει σήμερα. Κάτω από δύσκολες συνθήκες και πιέσεις της φυσικής μας ηγεσίας δημιουργήσαμε τον συνδικαλιστικό φορέα άγνωστο μέχρις στιγμής για τους αστυνομικούς, σημειωτέον ότι όλοι οι άλλοι κλάδοι είχαν φωνή για τα δικαιώματά τους εδώ και 50 χρόνια. Σε συνεργασία λοιπόν με τις άλλες πρωτοβάθμιες οργανώσεις και την ΠΟΑΣΥ, άρχισε ένας αγώνας για την επίλυση θεσμικών και οικονομικών προβλημάτων με αποτέλεσμα να πετύχουμε την κατά ένα μέρος επίλυση αυτών π.χ. ωράριο εργασίας του αστυνομικού, την νυχτερινή αποζημίωση, την εισαγωγή στην Ελληνική Αστυνομία με πανελλήνιες εξετάσεις και αξιοκρατικά κριτήρια, προβλήματα που απασχολούσαν χρόνια τον κλάδο μας.

Στόχος της Ενωσης σε συνεργασία με την ΠΟΑΣΥ είναι η αποτελεσματικότερη λειτουργία και ο εκσυγχρονισμός των υπηρεσιών του οργανισμού και η περαιτέρω ανύψωση του επαγγελματικού, ηθικού και κοινωνικού κύρους του προσωπικού, με επιδίωξη τη βελτίωση της απόδοσής τους. Η έξοδος από την κρίση που μαστίζει χρόνια τώρα την Ελληνική Αστυνομία προϋποθέτει την αλλαγή αντιλήψεων και νοοτροπίας, με τη δημιουργία οράματος και με την καλλιέργεια πνεύματος συνεργασίας, εμπιστοσύνης, αξιοπιστίας, αξιοκρατίας, αξιοπρέπειας, αντικειμενικότητας, σταθερότητας, αποτελεσματικότητας και δημιουργικότητας.

Το νέο Δ.Σ. στον ένα χρόνο μέχρι τώρα θητείας του έχει σαν στόχο να είναι πάντα δίπλα στον συνάδελφο, ο οποίος αντιμετωπίζει εκτός των άλλων και ιδιαίτερες δυσκολίες λόγω της γεωγραφικής θέσης του νομού που υπηρετεί.

**ΕΡ.: Η Ενωση Αστυνομικών Υπαλλήλων νομού Δωδεκανήσου μαζί και με άλλες Ενώσεις βρίσκονται σε συνεχή εγρήγορση για την ικανοποίηση κάποιων αιτημάτων. Ποιά είναι αυτά τα αιτήματα;**

ΑΠ.: Μερικά από τα καίρια προβλήματα που απασχολούν τον κλάδο μας είναι:

Α) Η θέσπιση επιδόματος επικίνδυνης εργασίας του αστυνομικού.

Β) Το επίδομα ανθυγιεινής εργασίας

Γ) Το επίδομα παραμεθόριας περιοχής, το οποίο απασχολεί σε μεγάλο βαθμό την ένωσή μας, η οποία βρίσκεται σε επικοινωνία με τους νομικούς συμβούλους για προσφυγή στο Συμβούλιο Επικρατείας.

Δ) Η χορήγηση επιδόματος ειδικής απασχόλησης στο ίδιο ύψος με τις Ενοπλες Δυνάμεις.

Ε) Η μεταρρύθμιση - εκπαίδευση - εξέλιξη - ανάδειξη - επιλογή στελεχών στην ΕΛ.ΑΣ.

Ζ) Η νομοθέτηση σχετικά με την χρήση του όπλου από τον Αστυνομικό.

Οσον αφορά την θεσμοθέτηση της επικίνδυνης εργασίας του Αστυνομικού, παρά τις δεσμεύσεις της πολιτικής ηγεσίας προφορικές και έγγραφες που δόθηκαν στις αρχές του έτους, απέσυραν τις υποσχέσεις που είχαν δοθεί και για το λόγο αυτό έγινε στις 24-7-2003 στην Αθήνα, την ημέρα της Δημοκρατίας ένστολη διαμαρτυρία γιατί δεν νοείται η Δημοκρατία να μην εφαρμόζεται για τους αστυνομικούς.

**ΕΡ.: Η αλλαγή της πολιτικής ηγεσίας στην κορυφή του Υ.Δ.Τ. τι σηματοδοτεί για τις διεκδικήσεις σας;**

ΑΠ.: Ο κ. Φλωρίδης που ανέλαβε υπουργός Δημόσιας Τάξης, ως υφυπουργός Οικονομικών απαξιούσε να συζητήσει με τον αστυνομικό για την επίλυση των προβλημάτων του, και μάλιστα αρνείτο συστηματικά κρίνοντας το επάγγελμα του αστυνομικού ΜΗ ΕΠΙΚΙΝΔΥΝΟ, αν και είμαστε ο μοναδικός κλάδος εργαζομένων που σε καιρό ειρήνης έχουμε τα περισσότερα θύματα.

**ΕΡ.: Σε τοπικό επίπεδο πώς είναι τα πράγματα; Εκείνο που είναι ορατό είναι η αποστελέχωση της τοπικής ΕΛ.ΑΣ. Δώστε μας την εικόνα που έχετε εσείς για το νησί της Ρόδου αλλά και τα υπόλοιπα νησιά του νομού μας.**

ΑΠ.: Η εικόνα που παρουσιάζεται σήμερα για την ασφάλεια του απλού πολίτη δυστυχώς παρά τις επίπονες προσπάθειες που καταβάλλονται από το υπάρχον δυναμικό μας είναι τραγική. Η έλλειψη δυνάμεως από την υπάρχουσα αργανική δύναμη είναι μειωμένη κατά 100 άτομα σε όλη την Δωδεκάνησο, προστιθεμένων και 30 ατόμων που βρίσκονται για σπουδές σε ανώτερα και ανώτατα εκπαιδευτικά ιδρύματα άλλων περιοχών της χώρας που υπάγονται σε διαφορετικές Αστυνομικές Διευθύνσεις αποσπασμένοι. Η γεωγραφική θέση της Δωδεκανήσου και η ιδιαιτερότητα του νομού με λιμάνια και αεροδρόμια τα οποία διενεργούν διαβατηριακούς ελέγχους βάσει της συνθήκης Schengen πρέπει να αναδιοργανωθεί με βάση τις πραγματικές ανάγκες. Επίσης το Υ.Δ. Τάξης έκρινε ότι δεν δύναται να ενισχύσει τις αστυνομικές υπηρεσίες με δόκιμους αστυνομικούς - όπως κάθε χρόνο- εκτός από τα αεροδρόμια, και έτσι καλούμεθα σήμερα με την υπάρχουσα δύναμη να ανταπεξέλθουμε όλη τη θερινή σεζόν με την αύξηση του τουρισμού που συνεπάγεται και την αύξηση της εγκληματικότητας, με την αύξηση των τουριστών στα λιμάνια, με τις συχνές αφίξεις επισήμων προσώπων είτε για προσωπικές, είτε για επίσημες επισκέψεις με συνέδρια, που έχουν σαν αποτέλεσμα το μόνιμο προσωπικό να περιέλθει σε απόγνωση. Παρά τα επανειλημμένα υπομνήματα, τόσο στην προηγούμενη όσο και στην τωρινή πολιτική και φυσική ηγεσία δεν δίνονται λύσεις. Αυτό έχει σαν αποτέλεσμα όχι μόνο να αδυνατεί να προσφέρει υπηρεσίες στον απλό πολίτη που έχει την ανάγκη του Αστυνομικού, ο οποίος βλέπει να καταστρέφεται η περιουσία του και όχι μόνο και η αστυνομία αρκείται στην απλή καταγραφή των γεγονότων και μόνο. Υπάρχουν σήμερα φαινόμενα από τοπικούς άρχοντες απειλές εναντίον αστυνομικών για μεταθέσεις τους, για κλείσιμο Αστυνομικών Τμημάτων, για ανεπάρκεια, δίνοντας έτσι την εντύπωση ότι την ευθύνη έχουν αποκλειστικά οι απλοί αστυνομικοί -οι οποίοι έχουν εγκαταλειφθεί στην μοίρα τους- και όχι η πολιτεία.

**ΕΡ.: Υπάρχουν, όμως και άλλα προβλήματα που αντιμετωπίζει ο κλάδος σας. Ποιά είναι αυτά;**

ΑΠ.: Το βασικότερο πρόβλημα που αντιμετωπίζει η Ρόδος και γενικά η Δωδεκάνησος είναι η κτιριακή υποδομή. Δεν νοείται το νησί της Ρόδου και της Κω τα μεγαλύτερα νησιά της Δωδεκανήσου που δέχονται μεγάλο αριθμό επισκεπτών την θερινή σεζόν να βρίσκονται σε τέτοια κατάσταση. Αν ικανοποιεί η εμφάνιση των κτιρίων της Ελληνικής Αστυνομίας την Πολιτεία και τους τοπικούς άρχοντες ας την κρατήσουν ως έχει. Το μεγάλο πρόβλημα που έχει επιφορτιστεί ο αστυνομικός σήμερα είναι η λαθρομετανάστευση. Οι λαθρομετανάστες χωρίζονται σε οικονομικούς και πολιτικούς. Μετά τις τελευταίες εξελίξεις στο Ιράκ και πριν στο Αφγανιστάν και γενικότερα στη Μέση Ανατολή την τελευταία 5ετία, η Δωδεκάνησος δέχεται κύμα πολιτικών (λαθρομεταναστών). Δυστυχώς δεν υπάρχουν κέντρα υποδοχής για να τους δεχθούν και ούτε μέριμνα από αρμόδιους φορείς και έτσι ο αστυνομικός είναι επιφορτισμένος με την φύλαξή τους και την κάλυψη όλων των αναγκών τους. Δυστυχώς έχει καταστεί να είναι καθαρίστρια, γιατρός και μάλιστα χωρίς καμία ασφάλεια για το πρόσωπό του π.χ. πριν από λίγες ημέρες 15 λαθρομετανάστες αποβιβάσθηκαν στη Ρόδο. Αυτός ο αστυνομικός έρχεται σε επαφή χωρίς να γίνουν ιατρικές εξετάσεις τουλάχιστον τα βασικά. Αυτοί μπορούν να μεταφέρουν άτυπη πνευμονία, ψωρίαση, φυματίωση, AIDS και άλλα. Στο πρόσφατο παρελθόν διαπιστώθηκε να νοσούν από λοιμώδη μεταδοτικά νοσήματα (AIDS, φυματίωση - ηπατίτιδα) χωρίς το διάστημα της εδώ παραμονής τους να ληφθούν ειδικά μέτρα για την προστασία των αστυνομικών ή ακόμα και των υπολοίπων κρατουμένων. Ελλείψει καταλλήλων χώρων δεν απομονώθηκαν όπως έπρεπε. Φανταστείτε σε κάποιον από τους Αστυνομικούς να μεταδιδόταν κάποια ασθένεια, αυτός να την μετέφερε στο παιδί του και αυτό με την σειρά του σε άλλα παιδιά Δωδεκανησίων με τα οποία έρχεται σε επαφή στο σχολείο του.

**ΕΡ.: Για τα τεκταινόμενα στο Φαληράκι ποιά είναι η γνώμη σας;**

ΑΠ.: Το θέμα Φαληρακίου είναι μείζον πρόβλημα που προέκυψε τελευταία για τον τουρισμό και γενικά για την κοινωνία μας. Εγώ πιστεύω ότι όλοι οι καταστηματάρχες σε συνεργασία με τους τοπικούς άρχοντες και τους ξενοδόχους της περιοχής πρέπει να έρθουν σε συνεννόηση, για το

*Συνέχεια στη σελ. 37*

# Δερμάτινα έπιπλα με...υψηλό δείκτη ομορφιάς!




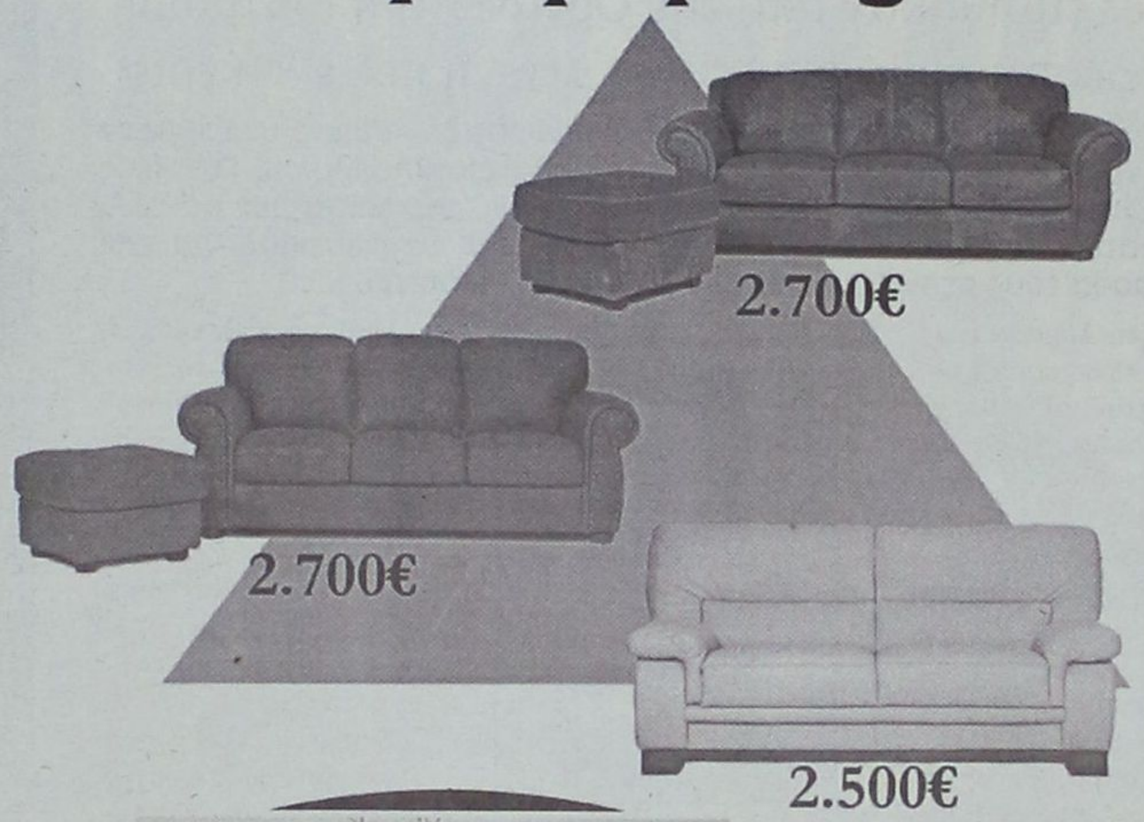











- Οι τιμές αφορούν 2θέσιους και 3θέσιους καναπέδες
- Έως και 24 άτοκες δόσεις (1η δόση μετά από 4 μήνες)
- Ποικιλία χρωμάτων
- Ετοιμοπαράδοτοι
- Στην τιμή συμπεριλαμβάνεται ΦΠΑ

ΟΜΙΛΟΣ ΚΑΤΑΣΤΗΜΑΤΩΝ ΛΥΣΗ Α.Ε.Β.Ε.

Από τον κορυφαίο στο σχεδιασμό ιταλικό οίκο **T & T**

**Όπου η άνεση, γίνεται τέχνη!**

Νέο πρότυπο κατάστημα Spazio pelle

Καναδά 38, Τηλ. 2241076876

ΣΤΑ ΠΛΑΙΣΙΑ ΤΟΥ ΦΕΣΤΙΒΑΛ

# Πρεμιέρα στη Σύμη με άρωμα γυναίκας

## Ποιές τιμήθηκαν από την Οργανωτική Επιτροπή. Σήκωσαν το βάρος Σεμίνα Διγενή και Γλυκερία

**Αρωμα γυναίκας στην πρεμιέρα του 9ου Φεστιβάλ Σύμης το Σάββατο 26 Ιουλίου 2003, στις 9 το βράδυ, στην πλατεία 8ης Μαΐου. Γυναίκες της πολιτικής της δημοσιογραφίας, της τέχνης, της επιστήμης και των γραμμάτων τιμήθηκαν από το Δήμο Σύμης και το Φεστιβάλ για την προσφορά τους στην Σύμη και την Ελλάδα γενικότερα.**

Στη λαμπρή εκδήλωση παραβρέθηκαν ο υπουργός Εσωτερικών Κώστας Σκανδαλίδης, η υπουργός ΠΕΧΩΔΕ Βάσω Παπανδρέου, η Γενική Γραμματέας της Περιφέρειας Νοτίου Αιγαίου Μάρθα Σημαντώνη, η Υπερνομάρχης Αθηνών-Πειραιώς Φώφη Γεννηματά, η πρώην αντιδήμαρχος Αθηναίων Ευαγγελία Ζουρούδη-Βελέντζα και πολλοί εκπρόσωποι θρησκευτικών, πολιτικών, δικαστικών και στρατιωτικών αρχών της Δωδεκανήσου.

● Τιμήθηκαν:

**- Η Υπουργός Βάσω Παπανδρέου**



**- Η Περιφερειάρχης Νοτίου Αιγαίου Μάρθα Σημαντώνη**

**- Η Υπερνομάρχης Αθηνών-Πειραιώς Φώφη Γεννηματά**

**- Η πρώην Αντιδήμαρχος Αθηναίων Ευαγγελία Ζουρούδη-Βελέντζα**

Μαζί τους τιμήθηκαν και **25 γυναίκες της Σύμης** επιστήμονες, δασκάλες, καθηγήτριες σχολείων και πανεπιστημίων, καλλιτέχνιδες ως μια ελάχιστη ένδειξη ευγνωμοσύνης για την προσφορά τους στη Σύμη και στην κοινωνία γενικότερα.

Συγκινημένη η Φώφη Γεννηματά αφιέρωσε το βραβείο της σε δύο γυναίκες που δεν βρίσκονται πλέον στη ζωή, στη Συμιακιά γιαγιά της Φωτεινή Κυπραίου-Γεννηματά και στη μητέρα της Κάκια που αγάπησε τη Σύμη ως Συμιακιά.

Επίσης η πρόεδρος του Ομίλου "Γεώργιος Γεννηματάς" βράβευσε τα παιδιά του Β' Δημοτικού Σχολείου Σύμης για τις Εκθέσεις που έγραψαν με θέμα Γυναίκα και Ειρήνη (Μαρία Τσακίρη, Δ' Τάξη, Χαρά Κοντού, Δ' Τάξη, Ελένη Χάσκα, Δ' Τάξη Ελένη Παπακαλοδούκα, Δ' Τάξη, Αννα Χρυσοβαλάντου Κοκκίνου, Στ' Τάξη Μανώλης Μαλλιάκας, Δ' Τάξη).

Την εκδήλωση παρουσίασε με επιτυχία η δημοσιογράφος **Σεμίνα Διγενή** που τιμήθηκε για την προσφορά της στη δημοσιογραφία και την τηλεόραση, αλλά και γιατί ήταν η πρώτη δημοσιογράφος που πρόβαλε τη Σύμη το 1982 στην τηλεόραση. Γέλιο μάλιστα προκάλεσε η αναφορά της στη Συμιακιά γυναίκα και στα παρατσούκλια που η κοινωνία της Σύμης έδινε στις γυναίκες ανάλογα με τη συμπεριφορά τους. Τιμήθηκε όμως για την προσφορά της στο ελληνικό τραγούδι και η μεγάλη ελληνίδα ερμηνεύτρια **Γλυκερία**, που κάλυψε το καλλιτεχνικό μέρος της βραδιάς μαγεύοντας και ξεσηκώνοντας το πλήθος Συμιακών και επισκεπτών της Σύμης με τη φωνή και τα τραγούδια της.

Μαζί της σιγοτραγούδησε η υπουργός Βάσω Παπανδρέου και ο υπουργός Κώστας Σκανδαλίδης που φάνηκε να γνωρίζει όλα τους στίχους των τραγουδιών της.

Τη Γλυκερία συνόδεψαν στο τραγούδι δύο νέοι τραγουδιστές, ο Νίκος Καραγιάννης και ο Βασίλης Φωτόπουλος.

Την όμορφη εκδήλωση λάμπρυναν και εντυπωσιακά βεγγαλικά στην αρχή και στο τέλος της συναυλίας, που ξεπηδούσαν πίσω από τα όμορφα νεοκλασικά σπίτια της κεντρικής πλατείας της Σύμης.

Ολη η εκδήλωση τελούσε υπό την αιγίδα του Υπουργείου Εσωτερικών, με την οικονομική ενίσχυση του οποίου αγοράστηκε το πιάνο με ουρά γύρω από το οποίο ξεκίνησε το Φεστιβάλ της Σύμης το 1995.



## Οι 26 Συμιακές

● **Τιμήθηκαν για την προσφορά τους οι Συμιακές γυναίκες (με αλφαβητική σειρά):**

1. Αναστασιάδη Δέσποινα, δασκάλα
2. Ανδρουτσοπούλου Χαρίκλεια, Γενική Ιατρός, Δ/ντρια Πολυδύναμου Ιατρείου Σύμης
3. Βογιατζή-Χαραλάμπη Ειρήνη, εκπαιδευτικός, συγγραφέας, ποιήτρια
4. Βολονάκη Αννα, δασκάλα
5. Βολονάκη Ουρανία, ζωγράφος
6. Γεωργά Ρούλα, Επίκουρος καθηγήτρια στο Τμήμα Φυσικής του Πανεπιστημίου Πατρών
7. Ζουρούδη Κλεοπάτρα, δασκάλα
8. Καλλιγά Χάρις, Δρ. Αρχιτέκτονας Μηχανικός, ποιήτρια,συγγραφέας, Διευθύντρια Γενναδείου Βιβλιοθήκης
9. Κάτρη Ελευθερία, εκπαιδευτικός
10. Κλαδάκη Ελένη, μηχανολόγος-ηλεκτρολόγος μηχανικός, συγγραφέας
11. Κλαδάκη Χάρις, πιανίστα
12. Κρητικού Δούκισσα, Επίκουρος καθηγήτρια στον Τομέα Εφαρμοσμένων Μαθηματικών στο Πανεπιστήμιο της Κρήτης
13. Μαμαλίγκα Ελένη, εκπαιδευτικός, συγγραφέας
14. Μαμαλίγκα Μαρία, συγγραφέας
15. Μηλιά Φανή, Δρ. Φυσικός, Ερευνήτρια Κέντρου Ερευνών Δημόκριτος
16. Νικόλη Σεβαστή, πρόεδρος Ενωσης Γυναικών Σύμης, η πρώτη γυναίκα επικεφαλής συνδυασμού υποψήφιου σε δημοτικές εκλογές και από τις πρώτες γυναίκες δημοτικές συμβούλους
17. Παπαμιχαήλ-Κουτρούμπα Αννα, Αναπληρώτρια καθηγήτρια λαογράφος στο Πανεπιστήμιο Αθηνών
18. Σεμερτζάκη Ειρήνη, απλή Συμιακιά γυναίκα που καταγράφει ήθη και έθιμα της Σύμης
19. Σπανάκη Φωτεινή, εκπαιδευτικός
20. Τσαβαρή Αργυρώ, εκπαιδευτικός
21. Τσαβαρή Ισαβέλλα, Καθηγήτρια στον Κλασικό Τομέα της Φιλοσοφικής Σχολής του Πανεπιστημίου Θράκης
22. Φωτάρα-Παγκά Νίτσα, εκπαιδευτικός
23. Φωτάρα-Χατζησταμάτη Δούκισσα, εκπαιδευτικός
24. Φωτάρα Ευτυχία, εκπαιδευτικός
25. Χατζηνικήτα Ευαγγελία, εκπαιδευτικός, ερευνήτρια, συγγραφέας
26. Χανιώτη Ελίζα Χανιώτη, ζωγράφος




Κουφώματα **KUNSTSTOFF**. Αξεπέραστη θερμομόνωση, υψηλή ηχομόνωση, απεριόριστη αντοχή στο χρόνο, πάνω από **60 πιστοποιητικά ποιότητας**, μέχρι και **48 δόσεις**. Υπεροχή **KUNSTSTOFF** θα πει υπέροχη ζωή!

KUNSTSTOFF®
www.kunststoff.gr
casaviva
Λεωφ.Ελευθερίας 2Α, 85104 Κρεμαστή Ρόδος Τηλ. 22410 95076, Fax.93775

# ΑΘΛΗΤΙΚΗ ΓΝΩΜΗ

ΔΕΥΤΕΡΑ 28 ΙΟΥΛΙΟΥ 2003


# ΦΑΝΤΑΣΜΑ ΑΠΟ ΤΑ ΠΑΛΙΑ



*• "Οσο είμαι πρόεδρος ο Απόλλων Κ. δεν χρωστάει δραχμή στην ΕΠΟ", δηλώνει ο πρόεδρος του σωματείου Χρήστος Κωνσταντίνου και διερωτάται γιατί η Ομοσπονδία δεν ενημέρωσε νωρίτερα για το χρέος των 20.400 ευρώ, Ζητείται η μεσολάβηση του Γιάννη Οικονομίδη.*

ΣΕΛ. 17

## ΚΑΠΑΡΩΣΕ ΤΟΝ ΠΑΝΘΗΡΑ!

*• Οι υπογραφές έμειναν για να πραγματοποιήσει ο Αρης Αρχ. την μεταγραφή-δυναμίτη. Παίρνει από την Ρόδο για έναν χρόνο τον Εμίλ Μπιγκό. Σήμερα εκτός απροόπτου η τυπική ολοκλήρωση της συμφωνίας.*

ΣΕΛ. 18

## ΑΡΧΙΖΕΙ ΤΟ...ΜΑΡΤΥΡΙΟ

*• Η ώρα της δουλειάς έφτασε. Από σήμερα οι ποδοσφαιριστές των περισσοτέρων ομάδων της Α' κατηγορίας θα αρχίσουν να ιδρώνουν στο πλαίσιο της προετοιμασίας τους.*

ΣΕΛ. 18-19-20

## "ΔΕΝ ΕΙΜΑΙ...ΙΔΡΥΜΑ"!

*• Ο Γιάννης Σπανός δεν θέλησε να γίνει...Δημήτρης Μελισσανίδης και να κάνει δώρο τον Χαλκίδη στην ΑΕΛ. Υποσχέθηκε, όμως, οικονομική βοήθεια στους Λεριούς.*

ΣΕΛ. 20

## Η ΩΡΑ ΤΟΥ ΛΑΟΥ ΤΗΣ

*• Στην διάθεση του φίλαθλου κόσμου θα βρίσκονται από σήμερα οι μετοχές της ΠΑΕ Ρόδος. Ανοίγει ο λογαριασμός της ALPHA BANK.*

*• Το διάστρεμμα του Νεντέλκοβιτς επαναφέρει το θέμα της ποιότητας του χώρου προετοιμασίας.*

ΣΕΛ. 16

## ΣΥΝΑΥΛΙΑ ΜΕ ΤΕΡΖΗ

*• Διοργανώνεται από τον Διαγόρα στο Εθνικό Στάδιο στις 22 Αυγούστου.*

*• Στις "κυανέρυθρες" υποδομές ο Λευτέρης Μαυρουδής*

ΣΕΛ. 17

## ΑΝΕΒΑΖΕΙ ΤΟΝ ΠΗΧΗ Η ΑΕ ΚΩΣ

*• Απέκτησε μέχρι στιγμής δέκα ποδοσφαιριστές και στοχεύει ψηλά. Την Πέμπτη η αναχώρηση για το Καρπενήσι.*

ΣΕΛ. 17

***Ο Κλεάνθης κατέκτησε το τουρνουά "Αγιος Σουλάς 2003". Νίκησε στον τελικό την Νήσο Ρόδο με 1-0. Τρίτος ο Ηλιος, επικράτησε 7-6 στα πέναλτι του Ευκλή!***

Γ' ΕΘΝΙΚΗ - ΠΕΡΙΦΕΡΕΙΑΚΟ

# Ζητάει Εθν. Στάδιο

- *Προβληματισμός στη Ρόδο από τον τραυματισμό Νεντέλκοβιτς εξαιτίας του κακού αγωνιστικού χώρου στο βοηθητικό*
- *Ανοίγει σήμερα ο λογαριασμός στην Alpha Bank.*

Απρόσκοπτα συνεχίζει την προετοιμασία της για τους αγώνες του κυπέλλου Ελλάδας και το πρωτάθλημα της Γ' Εθνικής κατηγορίας η ομάδα της Ρόδου.

Οι "πράσινοι" προπονούνται στο βοηθητικό του Εθνικού Σταδίου, αλλά χθες παρουσιάσθηκε το πρώτο πρόβλημα τραυματισμού.

Ο **Ιβάν Νεντέλκοβιτς** σε μία προσπάθειά του έπαθε διάστρεμμα ελαφράς μορφής. Οσο κι αν προσπαθούν οι "πράσινοι" ν' αποφύγουν αυτές τις δυσάρεστες καταστάσεις δεν μπορούν, όταν ο χώρος στον οποίο γυμνάζονται δεν είναι σε καλή κατάσταση. Ο χώρος του βοηθητικού θέλει συντήρηση κι όχι "μπαλώματα" που κρύβουν παγίδες. Βέβαια η προσπάθεια αναγνωρίζεται στους ανθρώπους της Επιτροπής του Εθνικού Σταδίου αλλά δεν φτάνει μόνο αυτή.

Ετσι:

- Η Διοίκηση της Ρόδου σκέπτεται "να δει" σήμερα τον πρόεδρο της Δ.Ε. του Εθνικού Σταδίου **Κάλλιστο Διακογεωργίου** για να του εκθέσει τις απόψεις της και να ζητήσει-έστω και περιορισμένα την χρήση ενός κομματιού τουλάχιστον του κυρίως Εθνικού Σταδίου.

Υπάρχει βέβαια ήδη ο προγραμματισμός χρήσης του χώρου, αλλά οι Διοικούντες για ν' αποφύγουν γεγονότα τύπου Νεντέλκοβιτς είναι αποφασισμένοι να το πράξουν.

**ΡΕΠΟ ΣΗΜΕΡΑ**

Στο μεταξύ ο **Δημήτρης Σκούνας** για να ξεκουράσει τους παίκτες του είναι αποφασισμένος να δώσει σήμερα ρεπό στους παίκτες του. Αύριο οι "πράσινοι" θα γυμνασθούν κανονικά ενόψει του πρώτου φετινού φιλικού στην Κω με αντίπαλο την τοπική ομάδα.



*Την γλίτωσε με διάστρεμμα ελαφράς μορφής από τις "παγίδες" του βοηθητικού*

Η αποστολή θ' αναχωρήσει με ιπτάμενο την Τετάρτη το πρωί, θα παίξει στις 8 το βράδυ και θα επιστρέψει στην βάση της την Πέμπτη το πρωί με τον ίδιο τρόπο.

Στο μεταξύ οι Διοικούντες της Ρόδου θα επιδιώξουν σήμερα να έρθουν σ' επαφή με τους ανθρώπους του ΟΦΗ για να οριστικοποιηθεί η μέρα και η ώρα του αγώνα για το Κύπελλο Ελλάδας.

Επίσης η επίσημη Ρόδος φροντίζει και για την οριστικοποίηση όλων των υπολοίπων φιλικών τεστ της ομάδας.

**ΜΕΤΟΧΕΣ ΑΠΟ ΣΗΜΕΡΑ**

Σήμερα επίσης αναμένεται να ανοίξει ο τραπεζικός λογαριασμός που αφορά την πώληση των μετοχών της ΠΑΕ Ρόδου που θα έχει στόχο την συγκέντρωση 180.000 ευρώ, του μετοχικού κεφαλαίου δηλαδή της Ρόδου.

Οσοι ενδιαφέρονται να γίνουν μέτοχοι της ΠΑΕ πρέπει να πάνε στα καταστήματα της Alpha και να προμηθευθούν τις μετοχές που τιμώνται προς 30 ευρώ η κάθε μία.

# Κρούση σε Χαλκίδη

- *Η περίπτωση του γκολκήπερ της ΑΕΛ κρίθηκε ασύμφορη. Ο Διγενής θα στραφεί πλέον στον Ρίκο*
- *Ο. Γιώργος Πατρού πρώτος αρχηγός στον Διγενή. Ακολούθησαν Γιάννης Ζωάννου και Χρήστος Κουλλούρας*

Ψάχνει για τερματοφύλακα ο Διγενής που να πληρεί τις προϋποθέσεις και να μπορεί ν' ανταπεξέλθει στις δυσκολίες της Δ' Εθνικής κατηγορίας.

Σύμφωνα λοιπόν με έγκυρες πληροφορίες η Διοίκηση του **Μανώλη Ηλιάδη** έκανε κρούση στον γκολκήπερ της Λέρου τον **Χαλκίδη** που είχε πέρυσι ένα αρκετά καλό πρωτάθλημα με την ομάδα της Λέρου. Οι δύο πλευρές εξέτασαν το ενδεχόμενο ένταξης στον Διγενή του ικανότατου γκολκήπερ. Η περίπτωσή του όμως σύμφωνα πάντα με τις ίδιες πηγές απορρίφθηκε εξαιτίας της διάστασης απόψεων που υπήρξαν στον οικονομικό τομέα.

Ετσι ο Διγενής δεν αποκλείεται να στραφεί και πάλι στην περίπτωση του **Σπύρου Ρίκου** ο οποίος βοήθησε πέρυσι αρκετά τον σύλλογο των Κοσκινού.

**ΠΡΩΤΟΣ ΚΑΠΤΑΙΝ Ο ΓΙΩΡΓΟΣ ΠΑΤΡΟΥ**

Χθες οι κυανόλευκοι προέβησαν στην εκλογή των τριών αρχηγών.

Πρώτος αρχηγός με 15 ψήφους αναδείχθηκε ο **Γιώργος Πατρού.**

Στην δεύτερη θέση ισοψήφισαν οι **Χρήστος Κουλλούρας** και **Γιάννης Ζωάννου** με 12 ψήφους. Την δεύτερη θέση του αρχηγού ύστερα από την σχετική κλήρωση πήρε ο **Γιάννης Ζωάννου.**

Στους παίκτες επίσης μοιράσθηκε κι ο εσωτερικός κανονισμός της ομάδας. Οι του Διγενή θα τον μελετήσουν, θα τον υπογράψουν και θα τον επιστρέψουν στους Διοικούντες.



*Κρούση στον Χαλκίδη (σε πρώτο πλάνο) έκανε ο Διγενής*

# Η ιστορία με αριθμούς

- *Πως αναλύει την Δ' Εθνική μέσα απ' τον υπολογιστή του ο Ρασήτ Μαρασλής*

Με τέσσερις ομάδες θα εκπροσωπηθεί και πάλι η Δωδεκάνησος τη νέα αγωνιστική στο Περιφερειακό Πρωτάθλημα.

Την θέση της προβιβασθείσας Ρόδου θα πάρει ο **ΔΙΓΕΝΗΣ** που θα δώσει το παρόν σ' αυτή την διοργάνωση για δεύτερη φορά στην ιστορία του.

Η **Α.Ε. Κως** είναι το συγκρότημα με τις περισσότερες παρουσίες στο μικρότερο σκαλί των εθνικών κατηγοριών και ο **Απόλλωνας** που έχει ένα σερί τεσσάρων παρουσιών, ενώ για τον **Διαγόρα** θα είναι η τρίτη συμμετοχή του.

✔ ΤΗΝ τελευταία 13ετία το όνομά τους έγραψαν δώδεκα ομάδες από το νομό μας.

Σ' αυτό το διάσημα η ΑΕ Κως έδωσε 294 παιχνίδια, ο Απόλλωνας 162, ο Διαγόρας 60 και ο Διγενής 34.

## ΝΙΚΕΣ

Το μεγαλότερο ποσοστό επιτυχίας στις νίκες έχει μία ομάδα που δεν υπάρχει πλέον στα μητρώα της Ποδοσφαιρικής Ομοσπονδίας.

Η Ενωση Ρόδου-Διαγόρα λοιπόν είναι αυτή που έχει πετύχει τα περισσότερα "τρίποντα", ενώ τις λιγότερες έχουν ο Απόλλωνας και ο Ηρακλής Μαριτσών.

1. Ενωση .....76%
2. Ρόδος .....70
3. **Διγενής** .....53
4. **Διαγόρας** .....50
5. Αρης .....48
6. Ιάλυσος .....46
7. **Α.Ε. Κως** .....44
8. Φοίβος .....42
9. Βάτι .....40
10. Καλυμνιακός .....34
11. **Απόλλωνας** .....32
-. Ηρακλής .....32

## ΗΤΤΕΣ

Το συγκρότημα των Μαριτσών που αγωνίσθηκε στα τέλη του '90 μία σεζόν στην κατηγορία έχει τον χειρότερο απολογισμό αποτυχημένων αποτελεσμάτων.

1. Ηρακλής .....59%
2. **Απόλλων** .....53
3. Καλυμνιακός .....49
4. Φοίβος .....41
5. Αρης .....36
-. Βάτι .....36
7. Ιάλυσος .....36
8. **Α.Ε. Κως** .....35
9. **Διαγόρας** .....32
-. **Διγενής** .....32
11. Ρόδος .....16
12. Ενωση Ρ.Δ. .....3

## ΙΣΟΠΑΛΙΕΣ

Ο Διαγόρας αλλά του Βατίου είναι αυτός που έχει σημειώσει κατά μέσο όρο τα περισσότερα "Χ".

1. Βάτι .....24%
2. **Α.Ε. Κως** .....21
-. Ενωση .....11
4. Ιάλυσος .....18
-. **Διαγόρας** .....18
6. Καλυμνιακός .....17
-. Φοίβος .....17
8. Αρης .....16
9. **Απόλλωνας** .....15
-. **Διγενής** .....15
11. Ρόδος .....14
12. Ηρακλής .....9

## Η ΕΠΙΘΕΣΗ

Η Ενωση ήταν η ομάδα που η επιθετική της γραμμή πετούσε φωτιές.

1. Ενωση .....2,73 (μ.ο.)
2. Ρόδος .....2,14
3. Ιάλυσος .....1,75
4. Βάτι .....1,62
5. Αρης .....1,57
-. Φοίβος .....1,57
7. **Διαγόρας** .....1,50
8. **Α.Ε. Κως** .....1,45
9. Ηρακλής .....1,41
10. **Διγενής** .....1,32
11. **Απόλλωνας** .....1,30
-. Καλυμνιακός .....1,30

## Η ΑΜΥΝΑ

Και πάλι η Ενωση είναι αυτή μεταξύ των δώδεκα ομάδων μας που είχε την πιο στιβαρή άμυνα.

1. Ενωση .....0,38 (μ.ο.)
2. Ρόδος .....0,56
3. **Διγενής** .....0,85
4. **Διαγόρας** .....0,98
5. Αρης .....1,17
6. **Α.Ε. Κως** .....1,19
7. Ιάλυσος .....1,25
8. Βάτι .....1,35
9. Φοίβος .....1,46
10. **Απόλλωνας** .....1,59
11. Καλυμνιακός .....1,82
12. Ηρακλής .....2,02

## Η ΑΝΑΛΥΤΙΚΗ ΕΙΚΟΝΑ

Η αγωνιστική παρουσία όλων των ομάδων μας που πήραν μέρος στο Περιφερειακό ή την Δ' Εθνική (που κατά καιρούς ονομαζόταν) από την σαιζόν **1990-91** μέχρι την **2002-03** είναι η παρακάτω:

| | Π. | ΑΓ. | Ν. | Ι. | Η. | Υ.Τ. | Κ.Τ. |
|---|---|---|---|---|---|---|---|
| 1. Α.Ε. Κως | 9 | 294 | 131 | 61 | 102 | 429 | 351 |
| 2. Απόλλωνας | 5 | 162 | 52 | 24 | 86 | 213 | 258 |
| 3. Φοίβος | 5 | 158 | 67 | 27 | 64 | 249 | 232 |
| 4. Ιάλυσος | 4 | 134 | 62 | 24 | 48 | 235 | 168 |
| 5. Καλυμνιακός | 4 | 134 | 45 | 23 | 66 | 175 | 244 |
| 6. Αρης | 4 | 128 | 61 | 21 | 46 | 202 | 151 |
| 7. Ρόδος | 3 | 102 | 72 | 14 | 16 | 219 | 58 |
| 8. Βάτι | 2 | 62 | 25 | 15 | 22 | 101 | 84 |
| 9. Διαγόρας | 2 | 60 | 30 | 11 | 19 | 90 | 59 |
| 10. Ενωση | 1 | 34 | 26 | 7 | 1 | 93 | 13 |
| 11. Διγενής | 1 | 34 | 18 | 5 | 11 | 45 | 29 |
| 12. Ηρακλής | 1 | 34 | 11 | 3 | 20 | 48 | 69 |

*(ΣΗΜ.: Οι αριθμοί κατά σειρά αφορούν περιόδους - αγώνες- νίκες - ισοπαλίες - ήττες - υπέρ και κατά τέρματα)*

**ΡΑΣΗΤ ΜΑΡΑΣΛΗΣ**

ΠΕΡΙΦΕΡΕΙΑΚΟ

# Κωσταντίνου: "Εμείς πληρώσαμε..."

- *Ο πρόεδρος του Απόλλωνα Καλ. λύνει τη σιωπή του και απορεί γιατί η οφειλή που είναι παλιά γνωστοποιήθηκε τώρα λίγες μέρες πριν τους ομίλους του περιφερειακού*
- *Αιχμές και για την παραίτηση του Σάββα Ευθυμίου*
- *Πήρε άδεια ο Απόλλων για την εκδήλωση της 1ης Αυγούστου*

Η κατάσταση στον Απόλλωνα Καλυθιών θεωρείται ιδιαίτερα δύσκολη μετά την γνωστοποίηση του λογιστηρίου της ΕΠΟ πως οι κυανοκίτρινοι οφείλουν το ποσόν των 20.400 ευρώ για εισιτήρια παρατηρητών και διαιτητών παρελθόντων χρόνων.

Η δυσκολία έγκειται στα εξής γεγονότα:

- Στο ότι η Διοίκηση του Απολλωνα πρέπει να καταβάλλει το ωσάνω ποσό μέχρι τις 30 Ιουλίου.

Η ΕΠΟ θα πρέπει να ξέρει με ποιές ομάδες έχει να κάνει για να προχωρήσει στον καταρτισμό των ομίλων του νέου Περιφερειακού πρωταθλήματος.

Υπάρχει όμως-σύμφωνα με πληροφορίες-το ενδεχόμενο παράτασης χρονικής για να δοθεί η ευκαιρία σ' όλες τις ομάδες (δεν είναι μόνο ο Απόλλων Καλ.) να βρουν είτε τα μεγάλα, είτε τα μικρά ποσά και να τα καταβάλλουν.

- Εδώ πρέπει να σημειωθεί για άλλη μία φορά πως δεν υπάρχει περίπτωση διακανονισμού. Το ποσόν είναι άμεσα καταβλητέο ολόκληρο!!! Διακανονισμό έχουν ζητήσει ήδη ο Αρης Πετρούπολης και ο Αιολικός αλλά η απάντηση είναι πως "το μέτρο είναι το ίδιο για όλους". Συνεπώς:

Ο Απόλλων Καλυθιών πρέπει να βρει τον συντομότερο δυνατόν 20.400 ευρώ για να μπορέσει να συμμετάσχει στο φετινό περιφερειακό πρωτάθλημα.

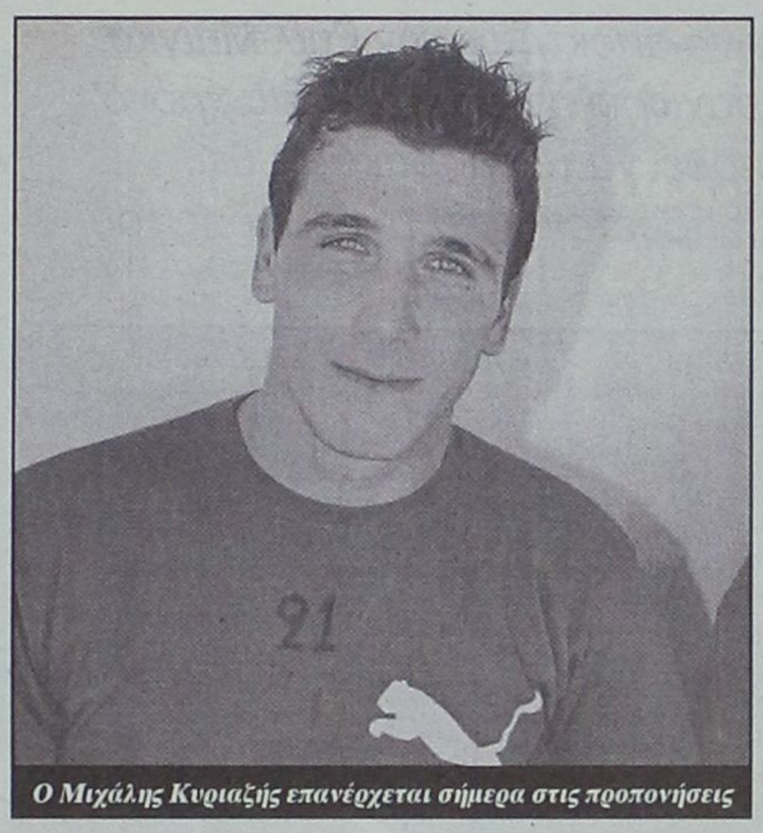

*Ο Μιχάλης Κυριαζής επανέρχεται σήμερα στις προπονήσεις*

**ΥΠΟΣΧΕΣΕΙΣ ΑΠΟ ΟΙΚΟΝΟΜΙΔΗ**

Στο μεταξύ το θέμα τέθηκε στον συμπατριώτη μας Γενικό γραμματέα της ΕΠΟ **Γιάννη Οικονομίδη** ο οποίος υποσχέθηκε αρχικά να μελετήσει την περίπτωση και να βοηθήσει τον Απόλλων να βγει απ' το αδιέξοδο.

Ο πρόεδρος του Απόλλων Καλυθιών **Χρήστος Κωσταντίνου** δεν κάνει άλλη δουλειά εδώ και λίγες μέρες και ασχολείται με το θέμα. Χθες μίλησε με την γλώσσα της αλήθειας τονίζοντας: "Στην θητεία την δική μου ο Απόλλων δεν χρωστάει δραχμή στην ΕΠΟ. Δεν μπορώ να ξέρω από που προέκυψαν όλα αυτά.

Όφειλε όμως η Ομοσπονδία, από τότε που ανέλαβε η νέα Διοίκηση να μας ενημερώσει και να μας πει "κύριοι χρωστάτε τόσα". Εδώ και τρία χρόνια ο επίσημος Απόλλων δεν έχει πάρει ούτε μία ειδοποίηση. Τώρα... τί παιχνίδι είναι αυτό; Πέντε μέρες πριν τον καταρτισμό των ομίλων να μας ζητούν 20 χιλ. ευρώ; Πουθενά δεν γίνεται αυτό! Εχουμε όλα τα παραστατικά πληρωμής και είναι στη διάθεση του καθενός".

**ΔΥΣΑΡΕΣΚΕΙΑ ΓΙΑ ΕΥΘΥΜΙΟΥ**

Ο πρόεδρος του Απόλλωνα Καλυθιών **Χρήστος Κωσταντίνου** εξανέστη και με τα αναγραφόμενα αίτια της παραίτησης **Ευθυμίου:** "Εάν πρέπει να παραιτηθούν ας μην το κάνουν απ' τον Οργανισμό αλλά απ' τον θώκο που κρατούν. Υπάρχουν άλλοι νεότεροι που μπορούν να προσφέρουν και να βοηθήσουν την Τοπική Αυτοδιοίκηση και κατ' επέκταση τα σωματεία του Δήμου".

Για το θέμα της παραίτησης **Ευθυμίου** όπως χαρακτηριστικά τόνισε ο Πρόεδρος του Απόλλωνα θα υπάρξει ανακοίνωση από την Διοίκηση.

Στο ίδιο μήκος κύματος κινήθηκε κι ο γεν. αρχηγός και υπεύθυνος Τύπου της ομάδας **Νίκος Κυριαζής:** "Ηρθε ποτέ ο κ. **Ευθυμίου** να δει σε τί κατάσταση είναι το γήπεδο των Καλυθιών αλλά και το βοηθητικό του; Γιατί παραιτήθηκε; Δεν πιστεύω να είναι οι λόγοι που αναφέρει. Κάτι άλλο συμβαίνει".

Σημειώνεται πως το γήπεδο Καλυθιών για ένα χρονικό διάστημα έκλεισε για τις απαραίτητες εργασίες και την συντήρηση. Σε λίγο πρέπει να παραδοθεί στις ομάδες που θα το χρησιμοποιήσουν τη νέα περίοδο αλλά μέχρι χθες τουλάχιστον δεν είχε γίνει τίποτα.

**ΠΗΡΕ ΑΔΕΙΑ**

Ο Απόλλων Καλυθιών πάντως πήρε άδεια από τον Δήμο Καλλιθέας για την πολιτιστική εκδήλωση στους βοηθητικούς χώρους του Δημοτικού Γηπέδου Δ.Δ. Καλυθιών.

Η εκδήλωση θα γίνει την Παρασκευή 1η Αυγούστου. Για τον λόγο αυτό το Δ.Σ. του Απόλλωνα Καλυθιών ευχαριστεί ιδιαίτερα τον Δήμαρχο **Γιάννη Ιατρίδη** και τα μέλη της Δημαρχιακής επιτροπής **Γιάννη Φλεβάρη, Αθηνόδωρο Κωσταντίνου, Μιχάλη Ποτήρη** και **Σταύρο Πολυχρόνη** για την απόφαση που πήραν.

**Η ΠΡΟΕΤΟΙΜΑΣΙΑ**

Στο μεταξύ συνεχίζεται κανονικά η προετοιμασία της ομάδας. Οπως έγινε χαρακτηριστικά γνωστό σήμερα επανέρχεται στις προπονήσεις ο **Μιχάλης Κυριαζής** που απουσίασε για ένα χρονικό διάστημα.

## Ερχεται ο Πασχάλης Τερζής

- *Ο Διαγόρας διοργανώνει μεγάλη συναυλία στις 22 Αυγούστου στο Εθνικό Στάδιο με το μεγάλο λαϊκό βάρδο*
- *Στο τεχνικό τημ των υποδομών και ο Λευτέρης Μαυρουδής*
- *Μικρός μέσος όρος, γρήγορη ανάπτυξη, περισσότερες επιλογές σ' όλους τους τομείς τα κυριότερα στοιχεία του νέου Διαγόρα*

Αποφασισμένος να διακριθεί σε όλους τους τομείς είναι φέτος ο Διαγόρας. Στα πλαίσια της αναζήτησης πόρων για την καλύτερη και εύρυθμη λειτουργία της ομάδας μέσα στην χρονιά περιλαμβάνονται και οι συναυλίες κι οι κυανέρυθροι με τα πλάνα τους αλλά και τις δημόσιες σχέσεις τους φρόντισαν να δημιουργήσουν και να προσφέρουν στο Ροδίτικο κοινό ένα σπουδαίας ομορφιάς μουσικό γεγονός:

- Στις 22 Αυγούστου λοιπόν ο Διαγόρας διοργανώνει στο Εθνικό Στάδιο μια μεγάλη συναυλία με πρωταγωνιστή τον μεγάλο **Πασχάλη Τερζή.** Ο "Παβαρότι" της Ελλάδας ή για όσους τον γνωρίζουν καλύτερα "ο **Καμπούρης** της Θεσσαλονίκης" ξεκίνησε την καριέρα του από την Ρόδο. Οι επιτυχίες του πάμπολλες και γνωστές. Στις 22 Αυγούστου το "παραστράτημα" οδηγεί στο Εθνικό Στάδιο της πόλης.

Σίγουρα θα είναι το μεγαλύτερο μουσικό γεγονός της χρονιάς.

**ΣΤΟ ΤΕΧΝΙΚΟ ΤΗΜ Ο ΛΕΥΤ. ΜΑΥΡΟΥΔΗΣ**

Στο μεταξύ ο Διαγόρας συνεχίζει να οργανώνεται σε όλους τους τομείς. Στο τεχνικό τήμ των υποδομών προστέθηκε κι ο **Λευτέρης Μαυρουδής.** Ο ποδοσφαιριστής-ιστορία των κυανέρυθρων αναλαμβάνει ένα από τα τμήματα υποδομής του συλλόγου και προστίθεται βέβαια στους **Ανδρέα Τσακμακίδη, Γιώργο Μόσχο** και **Σταμάτη Μοσκιού.**

**21,9 Ο ΜΕΣΟΣ ΟΡΟΣ**

Η προετοιμασία των κυανέρυθρων διακόπηκε χθες καθώς ο **Ανδρέας Σταύρου** έδωσε ρεπό στους παίκτες του. Προβλήματα τραυματισμών δεν υπάρχουν. Ο κώουτς του Διαγόρα έδωσε άδεια λίγων ημερών

- Στον **Πέτρο Ρουτζιέρη** ο οποίος αισθάνθηκε ενοχλήσεις εξαιτείας κόπωσης και
- Στον **Παναγιώτη Φωτεινή** ο οποίος "πόνεσε" για τον ίδιο λόγο στο περσινό τραύμα που τον ταλαιπώρησε.

Ο **Ανδρέας Σταύρου** χθες μίλησε για τις διαφορές που υπάρχουν ανάμεσα στο φετινό και το περυσινό υλικό της ομάδας:

"Η ομάδα μας φέτος είναι νεανική" τόνισε. "Υπάρχουν διαφορές σε σχέση με πέρυσι. Ο μέσος όρος ηλικίας της ομάδας είναι 21,9. Αγωνιστικά πιστεύω πως θα είμαστε πιο γρήγοροι από πέρυσι. Θα έχουμε περισσότερες επιλογές ιδιαίτερα σε παίκτες άνω των 20 ετών ενώ θα είναι λιγότερες στους μικρούς που αποτελούν όμως αξιόπιστες λύσεις".

Το πρώτο φιλικό θα το δώσει ο Διαγόρας στις 6 Αυγούστου εναντίον της Ρόδου. Ο γηραιός βέβαια ήθελε ένα λιγότερο δυνατό τεστ πριν απ' αυτό αλλά δυστυχώς δεν έχουν ξεκινήσει ακόμα οι ομάδες την προετοιμασία τους και συνεπώς δεν μπορούν να δώσουν φιλικά παιχνίδι. Από σήμερα οι Διαγοριδείς ξεκινούν τις διπλές προπονήσεις.

## Υψηλοί οι στόχοι της Κω

- *Εχει αποκτήσει δέκα ποδοσφαιριστές αλλά η διερεύνηση συνεχίζεται*
- *Φεύγουν την Πέμπτη για Καρπενήσι οι "βυσσινί"*

**ΚΩΣ (Του ανταποκριτού μας ΓΙΩΡΓΟΥ ΑΝΑΓΝΩΣΤΟΥ)**

Υψηλούς στόχους έχει φέτος η ΑΕ Κως. Οι "βυσσινί" έχουν σκοπό να πρωταγωνιστήσουν κι αυτό φαίνεται άλλωστε από τις μεταγραφές τους. Εχουν αποκτήσει-μέχρι χθες τουλάχιστον-δέκα ποδοσφαιριστές. Εχουν αποδεσμεύσει έξι, ενώ σε εκκρεμότητα βρίσκονται οι περιπτώσεις των **Σκαλέρη, Ζ. Μποϊλή** και **Τσικρικά** που φαίνεται να μην συνεχίζουν στην Αθλητική Ενωση Κω.

Πιο αναλυτικά αποκτήθηκαν:

**Γιώργος Γκοβερίνος** από το Αιγάλεω
**Γιάννης Δουλγεράκης** από τον Ηλυσιακό
**Τάσος Μαυρίδης** από την Χαλκηδώνα
**Ηλίας Ναστόπουλος** από τον Εθνικό Π.
**Δημήτρης Παναγιωτόπουλος** από την Ελευσίνα
**Γιάννης Παπαδημητρίου** από τον Τιτάνα Σερβίων
**Ευάγγελος Ράλλης** από την Καβάλα
**Μιχάλης Σουλτάτος** από τον ΟΦΗ '94
**Νίκος Ανδριώτης** από την Κέρκυρα και
**Βασίλης Λαγκαδινός** από τον ΑΟ Περιστερίου.

Σημειώνεται πως με την Κω γυμνάζεται ο νεαρός Κοντελές που έχει και συμμετοχές στη Μικτή Βοιωτίας αλλά και άλλα νεαρά παιδιά από την Καβάλα.

Οι έξι παίκτες που αποτελούν παρελθόν για την ΑΕ Κω είναι:

- **Θαλασσινός** κατέληξε στον Ανταγόρα
- **Σπαθάρας** κατέληξε στον Ανταγόρα
- **Αρβανιτογιάννης** κατέληξε στον Ανταγόρα
- **Στεφαδούρος** πήγε στο Πυλί
- **Δημ. Δρόσος** κατέληξε στον Ανταγόρα
- **Δρόσος Δ.Μ.** εντάχθηκε στη δύναμη του Ανταγόρα.

Μάλλον πάντως παρελθόν πρέπει ν' αποτελούν οι **Σκαλέρας, Ζ. Μποϊλής** και **Τσικρικάς.**

Στο μεταξύ οι προετοιμασίες για το πρώτο φιλικό με τη Ρόδο συνεχίζονται. Ο αγώνας θα γίνει την Τετάρτη στις 8 το βράδυ.

Την Πέμπτη η Κως θα αναχωρήσει για το Καρπενήσι για να κάνει εκεί το υπόλοιπο μέρος της προετοιμασίας.

## ΨΗΦΙΣΜΑ

Το Δ.Σ. της ΠΑΟ Διαγόρα μετά το άγγελμα του θανάτου της **Χρυσούλας Χαπίπη** αγαπημένης μητέρας του διατελέσαντος γενικού αρχηγού του ΠΑΟ Διαγόρα και προέδρου της ΠΑΕ Διαγόρα **Παντελή Χαπίπη** συνήλθε έκτακτα κι αποφάσισε τα εξής:

α) Να παραστεί αντιπροσωπεία στην κηδεία της εκλιπούσης.

β) Να κατατεθεί στεφάνι στη σορό της.

γ) Να κατατεθεί το ποσόν των 100 ευρώ στο Ιδρυμα Υποτροφιών εις μνήμη της.

δ) Να δημοσιευθεί το παρόν στον τοπικό Τύπο.

**Από το Δ.Σ.**

## ΣΥΛΛΥΠΗΤΗΡΙΟ

Ο Σύλλογος Βετεράνων Ποδοσφαιριστών Ρόδου -Διαγόρα θεωρεί υποχρέωσή του να εκφράσει τα πιο θερμά του συλληπητήρια προς τον διατελέσαντα πρόεδρο της ΠΑΕ Διαγόρα κ. **Παντελή Χαπίπη** για την απώλεια της πολυαγαπημένης του μητέρας.

**Ο πρόεδρος** **Ο γ. γραμ.**
**Γ. Τανίδης** **Ανδρ. Τσακμακίδης**

# Του έτυχε λαχείο

- *Ο Αρης πρόκειται να αποκτήσει τον Εμίλ Μπιγκό, καθώς του τον παραχωρεί η Ρόδος για ένα χρόνο, προκειμένου να μπορεί να τον παρακολουθεί.*
- *Ξεκινάει σήμερα η προετοιμασία της ομάδας του Αρχαγγέλου.*



***Παίκτης του Αρη θα είναι από σήμερα ο αριστεροπόδαρος άσος της Ρόδου, Εμίλ Μπιγκό***

Ενισχυμένος κατά μεγάλο ποσοστό αναμένεται να ξεκινήσει το πρωτάθλημα ο Αρης Αρχαγγέλου που του έτυχε... λαχείο.

Η Ρόδος έχοντας το δικαίωμα να έχει στο ρόστερ της, μόνο έναν αλλοδαπό ποδοσφαιριστή, είναι αναγκασμένη να παραχωρήσει σ' άλλη ομάδα ή να αφήσει ελεύθερο τον **Εμίλ Μπιγκό,** μετά την απόκτηση του **Νεντέλκοβιτς**. Επειδή, όμως, ο **Μπιγκό** ενδέχεται κάποια στιγμή να επιστρέψει στην ομάδα της Ρόδου, η διοίκησή της θέλησε να τον παραχωρήσει σ' ομάδα του τοπικού, ώστε να μπορεί να παρακολουθεί και σε τι κατάσταση βρίσκεται.

Ο Αρης είναι η ομάδα που πήρε την απόφαση να παραχωρήσει τον **Μπιγκό**, καθώς είναι και ομάδα που έχει έδρα με χλοοτάπητα.

Οι διοικήσεις των δύο ομάδων συμφώνησαν να συνεργασθούν στο θέμα της μετακίνησης του **Μπιγκό** και σήμερα το πρωί στις 10 αναμένεται εκτός απροόπτου να κλείσει και τυπικά η μεταγραφή του. Τον Καμερουνέζο ποδοσφαιριστή ήθελαν ν' αποκτήσουν και οι Ηρακλής Μ., Ιάλυσος, αλλά οι Ροδίτες κατέληξαν στην παραπάνω απόφαση.

Ο **Μπιγκό** θα είναι ένα πολύ καλό "εργαλείο" στα χέρια του Αρη, καθώς η ποδοσφαιρική του αξία είναι γνωστή κι αναμένεται να βοηθήσει σε μεγάλο ποσοστό τους Αρχαγγελίτες στο πρωτάθλημα της α' τοπικής κατηγορίας.

**ΞΕΚΙΝΗΜΑ ΣΗΜΕΡΑ**

Προχθές το βράδυ οι ποδοσφαιριστές του Αρη χωρίσθηκαν σε δύο ομάδες και υπό το φως των προβολέων έπαιξαν οικογενειακό διπλό. Το παρόν έδωσαν 26 ποδοσαιριστές, ενώ έλειπαν για διάφορους λόγους οι **Κοτσίφος, Α. Παρδαλός, Πευκιανάκης και Παπαοικονόμου.** Σήμερα ξεκινάει κι επίσημα η προετοιμασία της ομάδας με τρέξιμο σε περιοχή γύρω από τον Αρχάγγελο.

Πριν την προπόνηση θα γίνει ο καθιερωμένος ετήσιος αγιασμός.

**ΠΡΟΩΘΗΣΗ ΑΠΟ ΤΗΝ ΕΦΗΒΙΚΗ**

Εξι ποδοσφαιριστές προωθήθηκαν από την εφηβική στην ανδρική ομάδα. Πρόκειται για τους **Δήμο Φλεβάρη, Μιχάλη Τσελεπίδη, Στέργο Ν. Παρδαλό, Στέφανο Πέτα, Στέργο Λελέ και Παναγιώτη Χατζημανώλη.** Επίσης δύο ποδοσφαιριστές επαναδραστηριοποιήθηκαν και πάλι στην ομάδα του Αρη.

Ενας είναι ο **Γιώργος Ν. Κοντόγιαννος** (22χρονος) που έλειπε για σπουδές από το νησί μας, και ο **Λευτέρης Βαρέλης** (23χρονος) που απήχε για συγκεκριμένους λόγους.

## Εναρξη την Τετάρτη

- *Για τον Αστέρα Μ. που πραγματοποίησε χθες την πρώτη του συγκέντρωση*

Χθες το απόγευμα έγινε η πρώτη συγκέντρωση για την ομάδα του Αστέρα Μ. στα Μάσσαρι. Το παρόν έδωσε η Διοίκηση, ο προπονητής **Παναγιώτης Σωτηρόπουλος** και φυσικά όλοι οι ποδοσφαιριστές. Ξεκίνησε το καλωσόρισμα ο πρόεδρος της ομάδας και τα υπόλοιπα μέλη του Δ.Σ. και στην συνέχεια πήρε το λόγο ο προπονητής, ο οποίος έδωσε και τις απαραίτητες οδηγίες για την προετοιμασία που ξεκινάει μεθαύριο Τετάρτη στις 15.30.

Το βασικό στάδιο θα γίνει στο γήπεδό Μασσάρων αλλά και σε διαδρομές που βρίσκονται στην ευρύτερη περιοχή και προσφέρονται για προπονήσεις.

## Ντέρμπι διαδοχής

- *Μιχάλης Ατσικνούδας και Μανώλης Στέργου φέρουν τις περισσότερες πιθανότητες, για την προεδρία του Ιάλυσου*
- *Τον εαυτό του εκτός της διεκδίκησης έθεσε ο Νεκτάριος Κουλούμπρης*

Με αμείωτο ενδιαφέρον συνεχίζονται τα σενάρια της διαδοχής του **Μηνά Μαυρή** από την ηγεσία του ΓΑΣ Ιαλύσου.

Επικρατέστεροι για την ανάληψη της προεδρίας φέρονται πλέον οι **Μιχάλης Ατσικνούδας και ο Μανώλης Στέργου,** καθώς ο τρίτος της "παρέας" **Νεκτάριος Κουλούμπρης** έχει θέσει τον εαυτό του εκτός. Κανείς μέχρι στιγμής δεν γνωρίζει ποιός θα επικρατήσει και αναμένεται μέσα από την Γενική Συνέλευση (ακόμα δεν έχει ορισθεί η ημερομηνία διεξαγωγής της) να αποφασισθεί ποιός θα είναι ο επόμενος ισχυρός άντρας.

**Η ΕΠΙΣΗΜΗ ΠΡΩΤΗ**

Χθες το βράδυ στις 8.30 μ.μ. στο ξενοδοχείο "Ατλάντικα" αναμενόταν να πραγματοποιηθεί η πρώτη επίσημη συγκέντρωση της ομάδας για την νέα περίοδο. Σύμφωνα με πληροφορίες το παρόν του στην πρώτη της ομάδας θα έδινε και ο δήμαρχος **Στέργος Στάγκας**, όπου μέσα από το λόγο που θα απηύθυνε προς τους παρευρισκόμενους θα ενημέρωνε για τις διαθέσεις της δημοτικής αρχής προς την ομάδα.

## Ξεκινάνε τα χιλιόμετρα

- *Για την Αναγέννηση Εμπ. που αρχίζει σήμερα στις 18.00 την προετοιμασία της*
- *Με λεωφορείο τού δήμου θα μετακινούνται όσοι μένουν εκτός δήμου Αταβύρου*

Σήμερα το απόγευμα στις 18.00 ξεκινάνε τα δύσκολα για την Αναγέννηση Εμπ., αφού αρχίζει η προετοιμασία. Ο παίκτης - προπονητής **Γιάννης Κρητικός** έχει έτοιμα τα πλάνα του και έχει καταρτίσει το πρόγραμμα, προκειμένου η ομάδα του να προετοιμαστεί όσο το δυνατόν καλύτερα.

Η προπόνηση της πρώτης ημέρας περιλαμβάνει ελαφρύ τρέξιμο γύρω από το γήπεδο και τις επόμενες ημέρες σιγά - σιγά θα ανεβαίνουν οι στροφές.

Οι ποδοσφαιριστές που καλούνται για την πρώτη προπόνηση και γενικά για την προετοιμασία είναι 25 (26 με τον **Γιάννη Κρητικό)** και μερικοί ποδοσφαιριστές από την εφηβική ομάδα.

Αυτοί είναι οι εξής:

Αγκάς Παύλος, Βενέτης Παναγιώτης, Βενέτης Μιχαήλ, Βασιλώττος Βασίλης, Ζιάκης Στέργος, Θεολόγου Γιώργος, Θαρενός Κώστας, Θαρενός Χρήστος, Κρητικός Βασίλης, Καραγιάννης Ιωάννης, Κάβουρας Δημήτρης, Μπρόκος Βαλάντης, Μαρουλάκης Παναγιώτης, Ξύπας Γιώργος, Παπανικολάου Δημ., Πεζουβανάκης Κώστας του Μιχαήλ, Πεζουβανάκης Κώστας του Ιωάννη, Σταμούλης Ιωάννης, Σεβδαλάκης Ευάγγελος, Σεβδαλάκης Σταύρος, Τσουκαλάς Νίκος, Σπανουδάκης Γιώργος, Σφυράκης Παναγιώτης, Χατζηγιαννάκης Ηλίας, Φλοσκάκης Παναγιώτης.

Η διοίκηση προκειμένου να εξυπηρετήσει τους ποδοσφαιριστές που διαμένουν εκτός Δήμου σε συνεργασία με τον Δήμο Αταβύρου συμφωνήθηκε να ξεκινάει κάθε απόγευμα από Ρόδο προς Έμπωνα, λεωφορείο του Δήμου.

Σήμερα το λεωφορείο θα ξεκινήσει στις 17.00 από το Εμπορικό Κέντρο "Μήδεια".


ΝΑΥΤΙΛΙΑΚΗ ΕΤΑΙΡΕΙΑ ΛΕΣΒΟΥ Α.Ε.

**ΑΝΑΚΟΙΝΩΣΗ**

**Το υπερταχύπλοο και πολυτελές ΑΙΟΛΟΣ ΚΕΝΤΕΡΗΣ**

που μηδενίζει την απόσταση από **15 Ιουνίου** πάλι κοντά σας

**ΑΝΑΧΩΡΗΣΕΙΣ ΑΠΟ ΠΕΙΡΑΙΑ**

| | | |
|---|---|---|
| ΚΥΡΙΑΚΗ | 17.00 | ΓΙΑ ΚΑΛΥΜΝΟ-ΚΩ-ΡΟΔΟ |
| ΔΕΥΤΕΡΑ | 17.00 | ΓΙΑ ΚΩ - ΡΟΔΟ |
| ΠΕΜΠΤΗ | 17.00 | ΓΙΑ ΚΑΛΥΜΝΟ-ΚΩ-ΡΟΔΟ |

ΑΦΙΞΗ ΣΤΗ ΡΟΔΟ ΣΤΙΣ 24.00

**ΑΝΑΧΩΡΗΣΕΙΣ ΑΠΟ ΡΟΔΟ**

| | | |
|---|---|---|
| ΔΕΥΤΕΡΑ | 08.00 | ΓΙΑ ΚΩ-ΠΕΙΡΑΙΑ |
| ΤΡΙΤΗ | 08.00 | ΓΙΑ ΚΩ-ΚΑΛΥΜΝΟ-ΠΕΙΡΑΙΑ |
| ΠΑΡΑΣΚΕΥΗ | 08.00 | ΓΙΑ ΚΩ-ΚΑΛΥΜΝΟ-ΠΕΙΡΑΙΑ |

ΑΦΙΞΗ ΣΤΟΝ ΠΕΙΡΑΙΑ ΣΤΙΣ 15.00

***ΑΣΥΝΑΓΩΝΙΣΤΟ ΣΤΗΝ ΤΑΧΥΤΗΤΑ ΚΑΙ ΟΙΚΟΝΟΜΙΑ ΧΡΟΝΟΥ***




Κρατήσεις για επιβάτες και οχήματα στο ΚΕΝΤΡΙΚΟ ΠΡΑΚΤΟΡΕΙΟ ΤΗΣ ΝΕΛ ΣΤΗ ΡΟΔΟ

**ALHAMBRA TRAVEL**

Δ. ΘΕΟΔΩΡΑΚΗ 13 • Τηλ.: 2241-0-37052-25698-31642.

ΤΟΠΙΚΟ ΠΟΔΟΣΦΑΙΡΟ

# Ωρα για δουλειά

• *Σήμερα στις 5 μ.μ. ο αγιασμός του Φοίβου που στη συνέχεια θα κάνει την πρώτη του προπόνηση*
• *Αισιόδοξο το κλίμα στην χθεσινή συγκέντρωση που έγινε στο ξενοδοχείο "Blue Bay"*

Μέσα σε ένα πολύ θερμό κι ευχάριστο κλίμα έγινε χθες το πρωί στο ξενοδοχείο "Blue Bay" η πρώτη συγκέντρωση της ομάδας του Φοίβου.

Απαντες έδωσαν το παρόν και πρώτος το λόγο πήρε ο πρόεδρος **Νίκος Κουδούνης**, ο οποίος καλωσόρισε τους παίκτες, ζήτησε σκληρή δουλειά και πειθαρχία και παράλληλα υποσχέθηκε ότι η Διοίκηση θα ειναι πάντα κοντά στην ομάδα. Στη συνέχεια μίλησε ο διευθυντής του ποδοσφαιρικού τμήματος **Σταύρος Σταύρου** που καλωσόρισε από την πλευρά του τους ποδοσφαιριστές και τέλος πήρε τον λόγο ο προπονητής **Κώστας Παπαοικονόμου.**

Μετά το απαραίτητο καλωσόρισμα ζήτησε σκληρή δουλειά και τέθηκαν οι στόχοι του Φοίβου, οι οποίοι είναι να γίνει κατ' αρχάς μία ανταγωνιστική ομάδα και στη συνέχεια να χτυπήσει το πρωτάθλημα. Ακολούθως δόθηκαν οι απαραίτητες οδηγίες για την προετοιμασία, η οποία όπως είναι λογικό θα πρέπει να είναι η καλύτερη δυνατή, προκειμένου να πραγματοποιηθούν οι στόχοι.

Σήμερα το πρόγραμμα έχει ως εξής:

Στις 16.30 θα συγκεντρωθούν άπαντες στο γήπεδο Κρεμαστής. Στις 17.00 θα γίνει ο καθιερωμένος αγιασμός και στις 17.30 θα ξεκινήσει η πρώτη προπόνηση.

Ηδη, όμως, έχει καταρτισθεί και το πρόγραμμα με τους φιλικούς αγώνες και είναι το παρακάτω:

- 13 Αυγούστου με τον ΑΕΡΑ στ' Αφάντου
- 17 Αυγούστου με τη Ρόδο στο Εθνικό
- 20 Αυγούστου με τον Διγενή (στο γήπεδο Καλυθιών ή στο Δημοτικό Στάδιο "Διαγόρας")
- 23 Αυγούστου με τον Κλεόβουλο στην Κρεμαστή
- 27 Αυγούστου με τον Διαγόρα στη Ρόδο.

Κάποιες ημερομηνίες που έχουν μείνει κενές θα καταβληθούν προσπάθειες να βρεθούν αντίπαλοι, διαφορετικά θα γίνουν οικογενειακά διπλά.



*Οδηγίες για την προετοιμασία που ξεκινάει σήμερα, έδωσε ο Κώστας Παπαοικονόμου στους παίκτες του*

## Δεν ολοκληρώθηκαν οι μεταγραφές

• *Για την Ασπίδα Απ. που ξεκινάει προετοιμασία σήμερα*
• *Αναζητείται ποδοσφαιριστής για τον χώρο του κέντρου*

Την Παρασκευή το βράδυ στο εστιατόριο "Οαση" έγινε η πρώτη συγκέντρωση για την ομάδα της Ασπίδας Απολακκιάς. Σε ένα ευχάριστο κλίμα έγιναν τα απαραίτητα καλωσορίσματα και τέθηκαν οι στόχοι της ομάδας, ο βασικότερος των οποίων είναι μία καλή πορεία στο πρωτάθλημα της Α' κατηγορίας, στην οποία οι Απολακκιάτες συμμετέχουν για πρώτη φορά στην ιστορία τους.

Τον λόγο πήρε πρώτος ο πρόεδρος κ. **Καρατζιάς**, που καλωσόρισε τους παίκτες και τους υποσχέθηκε πως η Διοίκηση θα είναι πάντα στο πλευρό τους και πως είναι στο χέρι τους να πάει καλά η ομάδα. Στη συνέχεια απηύθυνε χαιρετισμό ο συνεπίκουρος δημάρχου σε θέματα αθλητισμού κ. **Κάλλιστος Διακογεωργίου** και ακολούθως μίλησαν ένας - ένας όλα τα μέλη της Διοίκησης. Τελευταίος πήρε το λόγο ο παίκτης - προπονητής της ομάδας **Λάκης Ζαχαρίας**, ο οποίος έδωσε και τις απαραίτητες οδηγίες για την προετοιμασία που αρχίζει σήμερα στο πάρκο απέναντι από το Πανεπιστήμιο Αιγαίου.

Στον μεταγραφικό τομέα τώρα, ίσως δεν έχουν κλείσει οι μεταγραφές για φέτος, αφού πιθανότατα θα γίνει μία ακόμη μεταγραφή παίκτη που αγωνίζεται στο χώρο του κέντρου.

## Ξεκίνησαν... τα βάσανα

• *Χθες η πρώτη προπόνηση του Ακουσίλαου, της οποίας προηγήθηκε αγιασμός*

Ξεκίνησαν τα "βάσανα" για τους παίκτες του Ακουσίλαου, αφού χθες το απόγευμα στις 17.00 έγινε η πρώτη προπόνηση με οικογενειακό διπλό, το οποίο έγινε περισσότερο για ξεμούδιασμα παρά για άσκηση.

Προηγήθηκε βεβαίως ο καθιερωμένος αγιασμός για να πάει καλά η χρονιά. Η ομάδα των Φανών διατήρησε όλο το έμψυχο δυναμικό που είχε και πέρσι και αποκτήθηκαν και οι **Θεοδοσίου, Μαριτσενός** (τερματοφύλακας) και **Μαλιάκας** καθώς και ο **Γιορδαμνής Μ.** Ο προπονητής **Ηλίας Βασιλαράκης** θα έχει σαφώς ευκολότερο έργο, αφού δεν θα υπάρχουν αλλαγές στον κορμό της ομάδας κάτι που δεν θα χρειαστεί δέσιμο μεταξύ νέων και παλαιών ποδοσφαιριστών.

Από σήμερα και για μία εβδομάδα οι παίκτες του Ακουσίλαου θα καταπίνουν χιλιόμετρα στον αγωνιστικό χώρο, ενώ την ερχόμενη εβδομάδα η προετοιμασία θα συνεχιστεί πιθανότατα σε διαδρομές που βρίσκονται έξω από το γήπεδο και που προσφέρονται για τρέξιμο.

Μέχρι στιγμής έχει κλειστεί τα πρώτα φιλικά στις 14 Αυγούστου με τον Κλεάνθη και στις 20 Αυγούστου με την Καταβιά. Και τα δύο παιχνίδια θα γίνουν στις Φάνες και η τεχνική ηγεσία αναζητεί κι άλλους αντιπάλους προκειμένου η ομάδα να προετοιμαστεί όσο το δυνατόν καλύτερα.

## Κλείνει τερματοφύλακα

• *Λυκοπάντης και Σαρδέλλης στο στόχαστρο της Θύελλας*

Συνεχίζονται τα οικογενειακά διπλά κάθε Κυριακή για την Θύελλα Πυλώνας. Ανασταλτικός παράγοντας για να ξεκινήσει κανονικά η προετοιμασία είναι ότι σχεδόν όλοι οι ποδοσφαιριστές εργάζονται με σπαστό ωράριο σε τουριστικά επαγγέλματα, γεγονός που δεν επιτρέπει ελεύθερα χρονικά περιθώρια, προκειμένου να γίνουν προπονήσεις. Γι' αυτό τον λόγο ο προπονητής **Κυριάκος Κουφός** προσπαθεί με αργούς ρυθμούς να προετοιμάσει την ομάδα. Οσον αφορά τον μεταγραφικό τομέα, ο **Αϊβάζης** ανανέωσε την συνεργασία του για έναν χρόνο, ενώ γίνονται συζητήσεις με δύο τερματοφύλακες, τον **Λυκοπάντη** (Ορφέας) και τον **Σαρδέλλη,** ο οποίος είναι προσωπικός φίλος του προπονητή και αναμένεται τις αμέσως επόμενες ημέρες να υπάρξουν αποτελέσματα.

Στόχος είναι να αποκτηθεί κι ένας παίκτης που αγωνίζεται στο χώρο του κέντρου.

Το Σάββατο γίνεται χοροεσπερίδα στο γήπεδο μπάσκετ της Πυλώνας με ζωντανή μουσική και νόστιμο σουβλάκι, σε ένα πολύ ωραίο περιβάλλον. Ολοι οι φίλοι της Θύελλας, αλλά και όσοι επιθυμούν να περάσουν καλά θα πρέπει να δώσουν το παρόν.

## "ΚΒΟ ΒΑΝΤΙS"



### Αλήμονο στις ομάδες, που δεν έχουν την δική τους αξία

Υπάρχουν πάρα πολλά πράγματα για τα οποία οι Κρητικοί (καλώς ή κακώς) είναι **περήφανοι,** όμως για κάτι δεν θα πρέπει να είναι, αυτό το κάτι είναι ο ΟΦΗ.

Μια ποδοσφαιρική ομάδα που χρόνια τώρα, είναι **εξαρτημένη** και **προσκολλημένη** στον Παναθηναϊκό χρησιμοποιώντας πάντα δανεικούς ποδοσφαιριστές του (σαν δεκανίκια) για να προχωρήσει στο πρωτάθλημα της Α' Εθνικής.

Η απαράδεκτη συμπεριφορά του ποδοσφαιριστή της Κρητικής ομάδας Μπόατενγκ (πριν 4-5 μήνες) να φύγει στην Αγγλία για να δοκιμαστεί εκεί με εντολή του ΠΑΟ, λίγες ημέρες πριν του αγώνα ΠΑΟ - ΟΦΗ, ήταν αφορμή για τους παράγοντες της ομάδας να λένε ότι θα ξεκινήσουν μια προσπάθεια για να δώσουν ένα τέλος στην **"καλή σκλαβιά" τους.** Τέλος πάντων, σύντομα θα έρθουν στη Ρόδο και θα δούμε αν τα λόγια γίνανε έργα.

Κάτι ανάλογο είχαμε στο νησί μας πέρυσι με την ανδρική ομάδα μπάσκετ του Διαγόρα στην Γ' Εθνική, όπου ο κορμός της ομάδας ήταν αθλητές που ανήκαν στον **Κολοσσό.** Τελικά η ομάδα έπεσε κατηγορία και το μόνο κέρδος, από την διαδρομή της στα γήπεδα της νότιας Ελλάδας, ήταν να αποκτήσουν εμπειρίες οι παίκτες του Κολοσσού!! Πάντως και οι Διαγορίτες δείχνουν να έχουν καταλάβει ότι η εξάρτηση δεν σου επιτρέπει να φτιάξεις ομάδα που να έχει την **δική της αξία.**

Καμμιά ομάδα στον κόσμο δεν μπορεί να έχει αξία όταν συναναστρέφεται με μία άλλη που υπερέχει. Αξία έχουν μόνο οι ομάδες που κάνουν το καλύτερο που μπορούν με αυτό που έχουν και είναι **πραγματικά δικό τους.**

Πρέπει να ξέρετε ότι ο Ιούλιος είναι ο χειρότερος μήνας για τους παράγοντες των εξαρτημένων σωματείων, ζούνε μια πραγματική **τραγωδία**. Περιμένουν στην ουρά (όπως οι άνεργοι τον χειμώνα στον ΟΑΕΔ) για να πάρουν τις πατερίτσες τους (δανεικούς παίκτες), εφαρμόζοντας αρχικά την πολιτική του διπλωμάτη και του έπιδέξιου **κόλακα** και μετά αν αποτύχει η πρώτη (πολιτική) εφαρμόζουν την άλλη του **εκφοβισμού.**

Οπως ακριβώς κάνουν κάθε μεταγραφική περίοδο οι **γονείς** που θέλουν ο γιος τους να αλλάξει ομάδα. Πλησιάζουν το σωματείο, που ανήκει, με κολακείες και διπλωματία και αν αποτύχουν, αρχίζουν να εκφοβίζουν.

**Βογιατζόγλου Τάσος**

# Περιμένουν χέρι βοηθείας

*• "Δεν είμαι φιλανθρωπικό ίδρυμα", απαντάει με δήλωσή του ο Γιάννης Σπανός στους συμπατριώτες του που θέλουν να τους "κλείσει" τον τερματοφύλακα, Χαλκίδη*

*• Στο παιχνίδι της απόκτησής του και ο Διγενής*

Εν αναμονή της απόφασης του νεοεκλεγέντος Δ.Σ. της ΑΕΛ, βρίσκεται ο έμπειρος τερματοφύλακας **Δημήτρης Χαλκίδης.**

Οι δύο πλευρές βρίσκονται τον τελευταίο καιρό σε συνεχείς διαπραγματεύσεις και αναμένεται εντός των ημερών να υπάρξουν εξελίξεις θετικές ή αρνητικές.

**ΤΗΝ ΛΥΣΗ Ο ΣΠΑΝΟΣ**

Ο μόνος άνθρωπος που μπορεί να φέρει εις πέρας αυτή την αποστολή ακούει στο όνομα του **Γιάννη Σπανού,** όπως αναφέρουν οι Λεριοί, που αναμένουν τον επιχειρηματία να κάνει "δώρο" τον ποδοσφαιριστή στον σύλλογο. Σε επικοινωνία που είχαμε με τον **Γιάννη Σπανό** μας δήλωσε τα εξής: "Ο **Σπανός** δεν είναι φιλανθρωπικό ίδρυμα. Θέλω να βοηθήσω αλλά να αγοράσω ποδοσφαιριστή για έναν χρόνο, δεν είναι βοήθεια . Έχει εκλεγεί νέα διοίκηση, η οποία είναι υπεύθυνη να κάνει και τις μεταγραφές. Εγώ θα βοηθήσω την ομάδα με την χορήγηση χρηματικού ποσού"!

Στο μεταξύ στο χορό της απόκτησης του **Χαλκίδη** έχει μπει για τα καλά και ο Διγενής, που θέλει να εντάξει τον ποδοσφαιριστή στο δυναμικό του. Σύμφωνα με τις πρώτες πληροφορίες ο ποδοσφαιριστής έχει κάνει γνωστές τις απαιτήσεις του στους Κοσκινιάτες και αναμένονταν χθες αργά το βράδυ, να απαντήσουν.

**Ξεκινάει η προετοιμασία**

Την Τετάρτη 30 του μήνα ξεκινάει και επίσημα η προετοιμασία της ΑΕΛ.

## ΣΥΛΛΥΠΗΤΗΡΙΟ

Το Δ.Σ. του Ευκλή Σορωνής εκφράζει τα θερμά του συλληπητήρια προς την οικογένεια του **Ιωάννη Φλεβάρη** για τον αδόκητο χαμό του αδελφού του **Βαγγέλη.**

**Εκ του Δ.Σ.**

# Εκδίδει βιβλίο

*• Ο συγγραφέας Κυριάκος Χονδρός καταγράφει την ιστορία του Δωριέα*

*• Δεύτερος στόχος του σωματείου της πόλης μας η αναμόρφωση του γηπέδου μπάσκετ*

Δύο μεγάλους στόχους έχει θέσει να εκπληρώσει η τωρινή διοίκηση του Δωριέα.

Η μια είναι να γραφτεί η ιστορία του συλλόγου σε βιβλίο και η άλλη ν' αναμορφωθεί το γήπεδο του (μπάσκετ).

Ο πρώτος στόχος σχεδόν έχει επιτευχθεί καθώς το βιβλίο του συγγραφέα **Κυριάκου Χονδρού**, ύστερα από τρία χρόνια προσπάθειας (μαζί με την διοίκηση) είναι έτοιμο να κυκλοφορήσει. Οσο για τον δεύτερο στόχο ο οποίος είναι δαπανηρός και χρειάζεται μεγάλη προσπάθεια θα γίνει προσπάθεια σιγά σιγά, να ξεκινήσει η υλοποίησή του.

Συγκεκριμένα, η διοίκηση του Δωριέα σχεδιάζει να αναμορφώσει το χώρο του γηπέδου, φτιάχνοντας αναψυκτήριο, αποδυτήρια, πάρκιν και δημιουργία αγωνιστικού χώρου πολλαπλών χρήσεων.

Ο στόχος αυτός είναι ευχή όλων να γίνει ώστε η πόλη μας να έχει ένα ακόμη γήπεδο στο οποίο θα μπορεί να ποντάρει για το μέλλον των παιδιών της.

# Κι' άλλη μεταγραφή...

*• Για τον ΑΕΡΑ που απέκτησε τον Παπαλεξάνδρου που έμεινε ελεύθερος από την Αναγέννηση Εμπ.*

*• Την Πέμπτη 31/7 αρχίζει η προετοιμασία που θα περιλαμβάνει διπλές προπονήσεις*

Ακόμη μια μεταγραφή ολοκλήρωσε η ομάδα του ΑΕΡΑ η οποία φέτος έχει ενισχυθεί σημαντικά από το μεταγραφικό παζάρι. Τελευταία απόκτηση της ομάδας του **Βαγγέλη Χοσάδα** είναι ο μεσοεπιθετικός **Μαρίνος Παπαλεξάνδρου** που αγωνιζόταν μέχρι πρότινος στην Αναγέννηση Εμπωνας.

Πιθανότατα θα αποκτηθεί ένας ακόμη αμυντικός ποδοσφαιριστής για να ολοκληρωθεί έτσι το ρόστερ της ομάδας.

Την Πέμπτη στις 17.30 στο γήπεδο Αφάντου θα δοθούν οι απαραίτητες οδηγίες για την προετοιμασία η οποία θα περιλαμβάνει διπλές προπονήσεις πρωί-απόγευμα και θα ακολουθήσει οικογενειακό διπλό.

Οι πρωινές προπονήσεις θα γίνονται στις εγκαταστάσεις του γκολφ, ενώ οι απογευματινές στο γήπεδο Αφάντου.

Οι άνθρωποι της ομάδας είναι σε αναζήτηση ομάδων για κλείσιμο φιλικών συναντήσεων. Το μόνο φιλικό που έχει κλείσει μέχρι τώρα είναι αυτό με τον Φοίβο στις 13 Αυγούστου στ' Αφάντου.

# "Στερούνται σοβαρότητας και αλήθειας"

*Ο πρόεδρος του Ηρακλή Μ. Γιώργος Παπαδημήτρης απαντάει στα όσα ανέφερε με δημόσια επιστολή του ο Βαλάντης Παπανικολάου*

Φανερά δυσαρεστημένος ο πρόεδρος του Ηρακλή Μ. **Γιώργος Παπαδημήτρης** μετά τα όσα ανέφερε με δημόσια επιστολή του ο ποδοσφαιριστής της ομάδας **Βαλάντης Παπανικολάου,** δήλωσε τα εξής:

"Ο πρόεδρος και το Δ.Σ. ενεργούν πάντα με γνώμονα την λογική και το συμφέρον της ομάδας. Η υπόθεση με τον **Παπανικολάου** έχει ως εξής: Επήλθε μια συμφωνία με τον ανωτέρω παίκτη να του δοθεί επιταγή του συλλόγου με ημερομηνία λήξης 30-4-2004 όπως ο ίδιος ζήτησε (να αναφέρω ότι είναι ο μόνος ποδοσφαιριστής που θα έπαιρνε τέτοια επιταγή) διότι ο Ηρακλής Μ. είναι ο μοναδικός σύλλογος που έχει δικό του μπλοκ επιταγών, με το οποίο κάνει όλες τις συναλλαγές του. Την επιταγή αυτή αμφισβήτησε ο **Παπανικολάου** υποστηρίζοντας ότι δεν ισχύει. Υστερα από την άρνησή του αυτή έθεσε τον εαυτό του εκτός ομάδας.

Κάθε χρόνο είναι ο μόνος ποδοσφαιριστής που δημιουργεί προβλήματα στην ομάδα. Πέρσι του επιβλήθηκε πρόστιμο 500 ευρώ για ανάρμοστη συμπεριφορά προς το πρόσωπο του προέδρου και του Δ.Σ., όμως τόσο ο πρόεδρος όσο και τα μέλη του Δ.Σ. δείχνοντας αγνά ποδοσφαιρικά αισθήματα σχεδόν του το χάρισαν. Τώρα αν με αυτά τα πράγματα δεν υπάρχει λογική τόσο στον πρόεδρο όσο και στο Δ.Σ. ας το κρίνει ο φίλαθλος κόσμος.

Ο **Παπανικολάου** θα τιμωρηθεί παραδειγματικά από το Δ.Σ. για την συμπεριφορά του και για τα όσα καταγγέλλει δημόσια τα οποία στερούνται σοβαρότητας και αλήθειας.

Στο αίτημά του για μεταγραφή, του ζητήθηκε να φέρει την ομάδα που ενδιαφέρεται για να τον αποκτήσει, προκειμένου να έχουν συζητήσεις οι διοικούντες των δύο ομάδων".

# Μεταγραφική επιτυχία

*• Τον 26χρονο μεσοεπιθετικό της Νίκης Βόλου Γιώργο Δημητρίου, απέκτησε η Δόξα Ψ.*

*• Στις 10 Αυγούστου ξεκινάει η προετοιμασία της ομάδας*

Σε μια ακόμα απόκτηση ποδοσφαιριστή προέβει χθες η διοίκηση της Δόξας Ψ.

Πρόκειται για τον **Γιώργο Δημητρίου** που βρίσκεται στην Ρόδο λόγω επαγγελματικών υποχρεώσεων (στρατιωτικός) και κατά το παρελθόν αποτελούσε βασικό μέλος της Νίκης Βόλου.

Ο εικοσιεξάχρονος μεσοεπιθετικός αν και έχει να αγωνιστεί τα δύο τελευταία χρόνια (λόγω του επαγγέλματός του), εξέφρασε την επιθυμία του στους ιθύνοντες της ομάδας, να ξαναφορέσει και πάλι αθλητική περιβολή ώστε να βοηθήσει την νέα του ομάδα.

Την Κυριακή 10/8 θα ξεκινήσει η προετοιμασία της ομάδας. Προέχει για τον προπονητή της ομάδας **Θεόδωρο Σαχινίδη,** να περάσουν όλοι οι ποδοσφαιριστές που ανήκουν στο δυναμικό του συλλόγου, από ιατρικές εξετάσεις με σκοπό, την αποφυγή δυσάρεστων καταστάσεων. Σε επικοινωνία που είχε η Α.Γ. με τον **Σαχινίδη** δήλωσε τα εξής: "Βασικός στόχος είναι να βάλουμε από φέτος τις βάσεις για την δημιουργία ενός ισχυρού συνόλου. Πιστεύω πως θα πρέπει να δουλέψουμε αρκετά για να επιτευχθεί αυτός ο στόχος".

# Έδρα ο Άγιος Σουλάς

*• Στα μέσα του πρωταθλήματος θα είναι έτοιμο το γήπεδο στον Άγιο Σουλά που θα είναι η έδρα του Ευκλή*

*• Χαντρής (Διγενής), Πεστλίκης Μ. (Ζευς), Γρηγοράς Μ. (Ιάλυσος) και Κολώνας Η. (Α.Σ. Ρόδος) οι πρώτες μεταγραφές*

Μπήκε για τα καλά στο μεταγραφικό παζάρι η ομάδα του Ευκλή. Απέκτησε τον **Χαντρή Κώστα** από τον Διγενή, ο οποίος, είναι αριστερός μεσοεπιθετικός και προτίμησε την ομάδα της Σορωνής παρ' ότι είχε προτάσεις από άλλες ομάδες μεγαλύτερης κατηγορίας, επειδή εκτίμησε την στάση και τις προθέσεις των ανθρώπων του Ευκλή.

Ακόμη αποκτήθηκαν οι **Πεστλίκης Μιχάλης** από τον Ζευς, ο **Γρηγοράς Μανώλης** από Ιάλυσο και **Κολώνας Ηλίας** από Α.Σ. Ρόδος.

Συνεχίζονται οι διαπραγματεύσεις και οι συζητήσεις με προπονητές για να κλείσει και η θέση του τεχνικού ηγέτη.

Ο Ευκλής θα αγωνίζεται στο γήπεδο Φανών μέχρι να ολοκληρωθεί το γήπεδο που φτιάχνεται στην περιοχή του Αγίου Σουλά και το οποίο έχει ενταχθεί στα Ολυμπιακά έργα και θα είναι έτοιμο στα μέσα περίπου του πρωταθλήματος. Μέχρι τώρα οι προπονήσεις θα γίνονται στο γήπεδο των Φανών αλλά και στον χώρο που βρισκόταν παλαιότερα το γήπεδο Σορωνής, το οποίο έχει φυσικό χλοοτάπητα και προσεχώς θα ηλεκτροδοτηθεί. Σε αυτό το μίνι-γήπεδο μπορούν να παίζουν ποδόσφαιρο 7Χ7.

Στον αγωνιστικό τομέα ο Ευκλής θα παρουσιαστεί με τρεις ομάδες φέτος (ανδρική, εφηβική, παιδική). Στην τελευταία θα ηγούνται 4 άτομα προερχόμενα από την διοίκηση, δείγμα του πόσου βάρους ρίχνουν οι διοικούντες στην υποδομή.

Τα σουβλάκια του Συλλόγου συνεχίζουν να διατίθενται στο πανηγύρι του Αγίου Σουλά, μετά το τέλος του οποίου θα γίνει και ο προγραμματισμός της ομάδας.

Ηδη έχει γίνει αναδιάρθρωση του Δ.Σ. τα μέλη του οποίου θα ανακοινωθούν προσεχώς.

Το σίγουρο είναι ότι πνέει νέος αέρας στον σύλλογο της Σορωνής και ο βασικός σκοπός που έχει τεθεί από τώρα, είναι η άνοδος στην Α' κατηγορία.

# ΜΙΚΡΕΣ αγγελίες

ΟΙ ΑΓΓΕΛΙΕΣ
παρουσιάζονται και στο site
www.anaggelies.gr

**ΜΕΤΑΦΕΡΘΗΚΑΜΕ!**
Θα μας βρίσκετε στα κεντρικά μας γραφεία επί της **Μαρ. Μαλλιαράκη 11** (τελευταία πάροδος Καναδά).
Τα τηλέφωνα παραμένουν τα ίδια:
**(22410) 22210, (22410) 75230**

ΔΕΥΤΕΡΑ 28 ΙΟΥΛΙΟΥ 2003 — **ΓΝΩΜΗ**

## ΕΝΟΙΚΙΑΣΕΙΣ ΑΚΙΝΗΤΩΝ & ΕΠΙΧΕΙΡΗΣΕΩΝ

**ΕΝΟΙΚΙΑΖΟΝΤΑΙ ΠΟΛΥΤΕΛΗ ΜΙΚΡΑ ΔΙΑΜΕΡΙΣΜΑΤΑ ΤΩΝ 40 Ή 60 Τ.Μ. ΓΙΑ ΕΝΑ Ή ΔΥΟ ΑΤΟΜΑ, ΓΙΑ ΟΛΟ ΤΟ ΧΡΟΝΟ Ή ΜΙΚΡΟΤΕΡΟ ΧΡΟΝΙΚΟ ΔΙΑΣΤΗΜΑ Ή ΚΑΙ ΜΕ ΤΗΝ ΗΜΕΡΑ, ΕΥΡΥΧΩΡΑ ΚΑΙ ΜΕ ΜΕΓΑΛΕΣ ΒΕΡΑΝΤΕΣ. ΖΕΣΤΟ ΝΕΡΟ ΜΕ ΗΛΙΑΚΟΥΣ ΧΕΙΜΩΝΑ-ΚΑΛΟΚΑΙΡΙ, AIR-CONDITION, ΕΥΚΟΛΟ ΠΑΡΚΙΝ ΚΑΙ ΠΛΗΡΩΣ ΕΠΙΠΛΩΜΕΝΑ. ΣΤΟ ΠΑΡΑΔΕΙΣΙ ΤΗΣ ΡΟΔΟΥ. ΤΙΜΕΣ ΚΑΛΕΣ ΓΙΑ ΣΤΡΑΤΙΩΤΙΚΟΥΣ, ΕΚΠΑΙΔΕΥΤΙΚΟΥΣ ΚΑΙ ΓΕΝΙΚΑ ΔΗΜΟΣ. ΥΠΑΛΛ. ΠΛΗΡ. ΤΗΛ. 73807-81210, ΚΙΝ. 6947429235. ΠΕ52153**

**ΕΝΟΙΚΙΑΖΟΝΤΑΙ** γκαρσονιέρες επιπλωμένες με πολυκουζινάκι κοντά στο Πανεπιστήμιο και ΟΑΕΔ, Σοφούλη 107Β. Πληρ. τηλ. 2241064040 AE53237

**ΕΝΟΙΚΙΑΖΕΤΑΙ** διαμέρισμα επιπλωμένο δύο (2) δωματιών κουζίνας και WC άνετο και με ευρύχωρες ολόγυρα βεράντες στον α' όροφο επί της οδού Βενετοκλέων 111. Πληρ. τηλ. 2241094968, 2241025728 και κιν. 6944945053 AE53252

**ΕΝΟΙΚΙΑΖΕΤΑΙ ΔΙΑΜΕΡΙΣΜΑ ΠΛΗΡΩΣ ΕΠΙΠΛΩΜΕΝΟ ΣΤΗΝ ΚΑΡΔΙΑ ΤΗΣ ΠΟΛΗΣ, ΠΑΡΑΠΛΕΥΡΩΣ ΚΙΝΗΜΑΤΟΓΡΑΦΟΥ ΜΕΤΡΟΠΟΛ, 65 Τ.Μ. ΕΝΟΣ ΥΠΝΟΔΩΜΑΤΙΟΥ, ΓΙΑ 1 Ή 2 ΑΤΟΜΑ. ΠΛΗΡ. ΤΗΛ. 2241073807, 6947429235 ΠΕ53231**

**ΕΝΟΙΚΙΑΖΕΤΑΙ** αποθήκη 400 τ.μ. ψηλοτάβανη με εύκολη πρόσβαση στην περιοχή νεκροταφείου. Πληρ. τηλ. 6944361926 AE53267

**ΕΝΟΙΚΙΑΖΕΤΑΙ** διαμέρισμα στην οδό Ορφανίδου 49. Πληρ. τηλ. 2241033798 AE53260

**ΕΝΟΙΚΙΑΖΕΤΑΙ** επιπλωμένο studio επί της οδού Μουσών αρ. 11, Ρόδος. Πληρ. τηλ. 2241086011, 2241085180 AE53266

**ΚΡΕΜΑΣΤΗ. ΕΝΟΙΚΙΑΖΟΝΤΑΙ** επιπλωμένα ένα τριάρι και ένα δυάρι με πάρκινκ και κήπο κοντά στα σχολεία και στη θάλασσα. Πληρ. τηλ. 2241094822, 6946671053 AE53076

**ΕΝΟΙΚΙΑΖΕΤΑΙ** διαμέρισμα 2άρι στην Ιαλυσό λίγα μέτρα από την θάλασσα. Πληρ. τηλ. 2241093717, 6972082472 AE53234

**ΕΝΟΙΚΙΑΣΗ ΔΙΑΜΕΡΙΣΜΑΤΟΣ:** Ενοικιάζεται διαμέρισμα ρετιρέ κοντά στην "Ακαδημία" 180 τ.μ. ανακαινισμένο πλήρως αρίστης κατασκευής με θέρμανση καλοριφέρ και τζάκι με σαλοτραπεζαρία μεγάλη, 2 τουαλέτες και 3 υπνοδωμάτια άνετα και με δάπεδο παρκέ μηνιαίο μίσθωμα 765 ευρώ. Πληρ. ΡΟΔΙΑΚΗ ΚΤΗΜΑΤΙΚΗ Ανέστης και Σάββας Σαββαΐδης, τηλ. (22410)26281AE53249

**ΕΝΟΙΚΙΑΖΟΝΤΑΙ** γκαρσονιέρες επιπλωμένες και διαμερίσματα στ' Αφάντου. Πληρ. τηλ. 2241029911, 2241051911 AE53223

**ΕΝΟΙΚΙΑΣΕΙΣ ΓΡΑΦΕΙΩΝ** Ενοικιάζονται πολυτελή γραφεία στο κτίριο "ΚΩΤΣΟΒΟΛΟΥ" επί της Εθνικής Αντιστάσεως - Θεμ. Σοφούλη γωνία: α) Γραφείο α' ορόφου 104 τ.μ. μηνιαίο μίσθωμα 940 ευρώ και γραφείο α' ορόφου 52 τ.μ. μηνιαίο μίσθωμα 470 ευρώ, β) Γραφείο β' οροφου 104 τ.μ. μηνιαίο μίσθωμα 940 ευρώ και γραφείο β' ορόφου 52 τ.μ. μηνιαίο μίσθωμα 470 ευρώ. Πληρ. ΡΟΔΙΑΚΗ ΚΤΗΜΑΤΙΚΗ Ανέστης και Σάββας Σαββαΐδης, τηλ. (22410)26281. AE53251

**ΕΝΟΙΚΙΑΖΕΤΑΙ** ανακαινισμένο τεσσάρι κέντρο 58 τ.μ., 2 WC, 2 τουαλέτες, 1ος όροφος, ήσυχο, ευρύχωρο, μπαλκόνια, οικονομικότατο, μόνο 340 ευρώ. Μόνο σοβαρές προτάσεις, κατάλληλο για δημ. υπαλ. αξιωματικούς, για επαγγελματική στέγη. Πληρ.τηλ. 6946588069 AE53221

**ΕΝΟΙΚΙΑΖΟΝΤΑΙ** studios ενός και δύο δωματίων στην περιοχή Αγ. Αναστασίας. Δίδεται και εξ ολοκλήρου για επαγγελματική στέγη Πληρ. τηλ. 2241092354 AE53218

**ΚΕΝΤΡΟ ΡΟΔΟΥ ΑΠΕΝΑΝΤΙ ΑΠΟ MAC DONALD'S ΕΝΟΙΚΙΑΖΕΤΑΙ ΔΙΑΜΕΡΙΣΜΑ 90 Τ.Μ. ΔΙΑΜΠΕΡΕΣ ΜΕ ΚΕΝΤΡΙΚΗ ΘΕΡΜΑΝΣΗ, ΑΣΑΝΣΕΡ, ΜΕ ΜΕΓΑΛΕΣ ΒΕΡΑΝΤΕΣ, ΚΑΙ ΤΡΙΑ ΔΩΜΑΤΙΑ, ΚΟΥΖΙΝΑ, ΜΠΑΝΙΟ, ΚΑΤΑΛΛΗΛΟ ΓΙΑ ΦΟΙΤΗΤΡΙΕΣ. ΠΛΗΡ.ΤΗΛ. 6972007352, 6932278587 ΠΕ53195**

**ΕΝΟΙΚΙΑΖΕΤΑΙ** γκαρσονιέρα ημιεπιπλωμένη 40 τ.μ. στην περιοχή Αγ. Νικολάου, ενοίκιο 200 ευρώ. Πληρ. τηλ. 6977792761 AE53217

**ΕΝΟΙΚΙΑΖΕΤΑΙ** διαμέρισμα με 4 υπνοδωμάτια, σαλοτραπεζαρία, κουζίνα, 2 WC, επί της οδού Κοδριγκτώνος 45 και Πατριάρχου Αθηναγόρα γωνία. Πληρ. τηλ. 2241027675, 2241029240 AE53215

**ΕΝΟΙΚΙΑΖΟΝΤΑΙ** κατάλληλα για στρατιωτικούς-εκπαιδευτικούς, δωμάτια πολυτελή στην περιοχή Λεωφόρου Ρόδου-Λίνδου στα Αφάντου για όλο το χρόνο, πλήρως επιπλωμένα, με βεράντες, με πολυκουζινάκι, air-condition, ηλιακό θερμοσίφωνα, ιδιωτικό πάρκιν. Πληρ. τηλ. 2241029660, 2241052700 AE53192

**ΕΝΟΙΚΙΑΖΕΤΑΙ** διαμέρισμα στο Μανδράκι επιπλωμένο στο πεζόδρομο, Καρπάθου 8. Πληρ. τηλ. 2241092065, 6944271500 AE53200

**ΕΝΟΙΚΙΑΖΕΤΑΙ** διαμέρισμα (1ος όροφος) 90 τ.μ. επί της Λεωφ. Ηρακλειδών 347 στην Ιαλυσό δίπλα στου Μαρινόπουλου. Πληρ. τηλ. 2241092211 AE53203

**ΕΝΟΙΚΙΑΖΕΤΑΙ ΚΑΤΑΣΤΗΜΑ ΕΜΒΑΔΟΥ 120 Τ.Μ. ΕΠΙ ΤΗΣ ΟΔΟΥ ΕΘΝΙΚΗΣ ΑΝΤΙΣΤΑΣΗΣ (ΠΡΩΗΝ ΑΝΝΗΣ ΜΑΡΙΑΣ) Νο 71 ΕΝΑΝΤΙ ΕΜΠΟΡΙΚΗΣ ΤΡΑΠΕΖΑΣ. ΠΛΗΡ. ΤΗΛ. 2241033113, 6945315657 ΠΕ53176**

**ΕΝΟΙΚΙΑΖΕΤΑΙ** δυάρι επιπλωμένο (υπνοδωμάτιο, σαλόνι με ένα ντιβάνι, κουζίνα, μπάνιο) στην Ιξιά Ιαλυσού 700 μέτρα από την παραλία. Πληρ. τηλ. 2241023544 AE53201

**ΕΝΟΙΚΙΑΖΕΤΑΙ** διαμέρισμα τριάρι, με ηλιακό θερμοσίφωνα, 2ος όροφος. Πληρ. τηλ. 2241024565, 6976188209 AE53193

**ΕΝΟΙΚΙΑΖΟΝΤΑΙ** 2άρια-3άρια-4άρια-γκαρσονιέρες-studios-επιχειρήσεις σ' όλη τη Ρόδο. Πληρ. τηλ. 2241067451, 2241067234, 6945471001 AE53199

**ΕΝΟΙΚΙΑΖΕΤΑΙ** σπίτι (3άρι) στην Ανάληψη πλήρως εξοπλισμένο. Πληρ. 9-3μ.μ. στο τηλ. 2241065583 AE53187

**ΕΝΟΙΚΙΑΖΕΤΑΙ** επιπλωμένη γκαρσονιέρα σε 2ο όροφο επί της οδού Παπαφλέσσα 5 (περιοχή Αγία Αναστασία). Πληρ. τηλ. 2241025184 (10.00-1.30 και 5.00-6.30) AE53191

**ΕΝΟΙΚΙΑΖΕΤΑΙ** στην Ιξιά διαμέρισμα 65 τ.μ. ενοίκιο 264 ευρώ. Πληρ. κα Μαρίνα "ΚΤΗΜΑΤΙΚΗ ΠΡΟΟΠΤΙΚΗ" τηλ. 2241037906, 6972292958 AE53206

**ΕΝΟΙΚΙΑΖΕΤΑΙ** διαμέρισμα 90 τ.μ. ευήλιο, ευάερο, με δύο υπνοδωμάτια, πλησίον νοσοκομείου και μελλοντικού ιδιωτικού εκπαιδευτικού σχολείου, με εντοιχισμένο εξοπλισμό κουζίνας. Πληρ. τηλ. 6978355820, 2241091412, 2241039637 AE53182

**ΕΝΟΙΚΙΑΖΕΤΑΙ** διαμέρισμα 65 τ.μ. στην Ιξιά. Πληρ.τηλ. 2241062744 AE53185

**ΕΝΟΙΚΙΑΖΕΤΑΙ ΔΙΑΜΕΡΙΣΜΑ ΕΠΙΠΛΩΜΕΝΟ ΑΠΟΤΕΛΟΥΜΕΝΟ ΑΠΟ ΕΝΑ ΥΠΝΟΔΩΜΑΤΙΟ ΚΑΙ ΚΟΥΖΙΝΟΤΡΑΠΕΖΑΡΙΑ ΚΑΙ ΛΟΙΠΩΝ ΒΟΗΘΗΤΙΚΩΝ ΧΩΡΩΝ, 3ος ΟΡΟΦΟΣ ΚΟΝΤΑ ΣΤΗΝ ΑΚΑΔΗΜΙΑ. ΠΛΗΡ. ΤΗΛ. 2241023547, 2241075151, 2241036354, 6945291433 ΠΕ53186**

**ΕΝΟΙΚΙΑΖΕΤΑΙ** κατάστημα γωνιακό 30 τ.μ. στην οδό Δαμασκηνού 93 και Νικηταρά 1 (πλ. Αγίου Νικολάου) πλήρως ανακαινισμένο, κατάλληλο για οποιαδήποτε χρήση, σε πολύ καλή τιμή. Πληρ. τηλ. 2241024868 και 2241090117 AE53180

---

## ΕΝΟΙΚΙΑΖΟΝΤΑΙ ΚΑΤΑΛΛΗΛΑ ΓΙΑ ΣΤΡΑΤΙΩΤΙΚΟΥΣ

7 πολυτελή διαμερίσματα για ένα ή δύο άτομα, στην παραλία Ιαλυσού, πλήρως επιπλωμένα, ευρύχωρα, με άνετες βεράντες με πολυκουζινάκι, air-condition, ηλιακό θερμοσίφωνα, ιδιόχρηστη θέση στάθμευσης, δορυφορική κεραία. Μηνιαίο μίσθωμα 350 ευρώ.

**Πληρ. ΕΥΣΤΑΘΙΟΥ - ΕΥΡΩΚΤΗΜΑΤΙΚΗ,**
**Εθνικής Αντιστάσεως 83 (πρώην Αννης Μαρίας).**
**Τηλ. 22410 73819-74917, 6946/103929**

## ΕΝΟΙΚΙΑΖΟΝΤΑΙ

α ) Διαμέρισμα 90 τ.μ., α' ορόφου (2) υπνοδωματίων στο Καρακόνερο, σε νεόδμητη οικοδομή, κεντρική θέρμανση, με μεγάλες βεράντες. Μηνιαίο μίσθωμα 500 ευρώ.

β) Διαμέρισμα 85 τ.μ., α' ορόφου (2) υπνοδωματίων στην Ιαλυσό, με μεγάλες βεράντες, σε ήσυχη περιοχή της Ιαλυσού. Μηνιαίο μίσθωμα 400 ευρώ.

**Πληροφορίες Ευσταθίου -Ευρωκτηματική,**
**Εθνικής Αντιστάσεως 83 (πρώην Αννης Μαρίας),**
**τηλ. 22410 73819-74917, 6946/103929**

**Ακίνητο κλασικό, κατάλληλο για Φροντιστήριο, με αυλή, αίθουσες διδασκαλίας και προσωπικού**

## ΕΝΟΙΚΙΑΖΕΤΑΙ

Δεχόμαστε σοβαρές προτάσεις.

**Πιπίνος: 22410-23895 και 6944 676003 και 6944 390803**
**gpipinos@otenet.gr**

## ΠΩΛΕΙΤΑΙ

80 τ.μ. διαμέρισμα β' ορόφου στην Ανάληψη με 2 υπνοδωμάτια, αξίας 76.302 ευρώ.

**Πληροφορίες Ευσταθίου -Ευρωκτηματική,**
**Εθνικής Αντιστάσεως 83 (πρώην Αννης Μαρίας),**
**τηλ. 22410 73819-74917, 6945/292030, 6944/374546**

## ΠΙΠΙΝΟΣ
## ΠΩΛΟΥΝΤΑΙ ΜΟΝΟΚΑΤΟΙΚΙΕΣ

140 τ.μ. σε οικόπεδο 600 τ.μ. στην Ιαλυσό 211.000 ευρώ.
**Πληρ. τηλ. 2241023895, 6944390803**
*www.rhodes-top-properties.com*

## ΠΙΠΙΝΟΣ
## ΠΩΛΟΥΝΤΑΙ ΔΙΑΜΕΡΙΣΜΑΤΑ

- 2 και 3 υπνοδωματίων πλησίον ΑΡΑΠΑΚΙ
- 2 υπνοδωματίων στην Ιαλυσό
- 1 και 2 υπνοδωματίων στην Ιξιά έναντι Μίρα Μάρε.

**Πληρ. τηλ. 2241023895, 6944390803, 6944676003**
*www.rhodes-top-properties.com*

## ΓΙΑΝΝΗΣ ΝΙΚΟΛΙΔΑΚΗΣ

*Μηχανολόγος- μηχανικός*
*Γαλλίας 12 - Ρόδος • τηλ. (22410)22291, 35103*

## ΠΩΛΟΥΝΤΑΙ

**Πολυτελή διαμερίσματα** με απεριόριστη θέα, ιδιωτικούς χώρους parking και αποθήκες
Επί της οδού Σελλά και Αισχίνη (περιοχή Δασκάλων) 77 τ.μ., 99 τ.μ., 119 τ.μ.
Επί της οδού Κων. Υδραίου (πλησίον Ρόδου-Λίνδου), 135 τ.μ., 95 τ.μ., 147 τ.μ.
**Γραφείο** 105 τ.μ. επί της οδού Εθνικής Αντιστάσεως και Τσαλδάρη

## ΕΚΑΜ Α.Ε.

### ΠΩΛΗΣΕΙΣ ΔΙΑΜΕΡΙΣΜΑΤΩΝ

**1. Μόντε Σμιθ: α) Κέννεντυ 32** 1ου όροφου 75 τ.μ. 3 δωμάτια, κουζίνα, λουτρό. Τιμή 80.000 ευρώ, 1ου όροφου 75 τ.μ. 3 δωμάτια, κουζίνα, λουτρό. Τιμή 87.000 ευρώ, 2ου ορόφου 112 τ.μ. 4 δωμάτια, 3 λουτρά. Τιμή 140.000 ευρώ, **β) Κέννεντυ 16** 1ου ορόφου 58 τ.μ. 2 δωμάτια, κουζίνα, λουτρό. Τιμή 57.500 ευρώ, **γ) Κέννεντυ 36** 1ου ορόφου 98 τ.μ., 4 δωμάτια, 2 λουτρά. Τιμή 130.000 ευρώ, γ) **Θ. Σοφούλη 11** ισόγειο 75 τ.μ., 3 δωμάτια, κουζίνα, λουτρό. Τιμή 65.000 ευρώ.
**2. Ροδίνι: α) Δουβλίνου 10,** 1ου ορόφου 46 τ.μ. 2 δωμάτια, κουζίνα, λουτρό, Τιμή 40.500 ευρώ, ημιυπόγειο φωτεινότατο 45 τ.μ. 2 δωμάτια, κουζίνα, λουτρό. Τιμή 23.000 ευρώ, **β) Στοκχόλμης 5,** 2ου ορόφου 84 τ.μ., 3 δωμάτια, κουζίνα, λουτρό, Τιμή 86.000 ευρώ.

### ΠΩΛΗΣΕΙΣ ΚΑΤΑΣΤΗΜΑΤΩΝ

**α) Νιοχώρι:** Ιδιαίτερης προβολής κατάστημα 122 τ.μ. με πατάρι, Τιμή 200.000 ευρώ, **β) Ακτή Κανάρη:** Παραλία "Ψαροπούλας" εμπορικότατο ισόγειο κατάστημα 118 τ.μ., Τιμή 350.000 ευρώ, γ) **Εμπορικό κέντρο "ΜΑΚΕΣΤΑ"** Ιδιαίτερα τουριστική περιοχή, ισόγειο κατάστημα 48 τ.μ. με WC. Τιμή 55.000 ευρώ.

### ΠΩΛΕΙΤΑΙ ΞΥΛΟΥΡΓΕΙΟ

**Ασγούρου** 4ο χλμ. ΕΟ Λίνδου-Ρόδου 365 τ.μ. σε οικόπεδο 485 τ.μ. με μηχανήματα και άδεια λειτουργίας, Τιμή 400.000 ευρώ.

**www.ekamestates.gr**
**Τηλ.: 210 6205697-8002541-κινητό 6944475711**
**Πληροφορίες κα Α. Βασιλείου**

## ενοικιασεις

συνέχεια από την προηγούμενη

**ΕΝΟΙΚΙΑΖΕΤΑΙ** τριάρι διαμέρισμα ισόγειο με αυλή στο Ροδίνι, ολοκαίνουργιο πολυτελούς κατασκευής σε μικρή πολυκατοικία. Πληρ. τηλ. 2241068119 ή 6942659975 κατά προτίμηση Ελληνες AE53167

**ΕΝΟΙΚΙΑΖΕΤΑΙ ΑΠΟΘΗΚΗ 500 Τ.Μ. ΣΤΟ 5ο ΧΛΜ. ΡΟΔΟΥ-ΛΙΝΔΟΥ ΥΨΟΥΣ 5,5 ΜΕΤΡΑ. ΠΛΗΡ. ΤΗΛ. 6944443169 ΠΕ52178**

**ΔΙΑΜΕΡΙΣΜΑΤΑ** πανοραμικά, επιπλωμένα, ισόγεια, στην περιοχή Αφάντου, με απεριόριστη θέα την θάλασσα, ικανά να φιλοξενήσουν μέχρι και 5μελή οικογένεια για τους μήνες Ιούλιο - Αύγουστο - Σεπτέμβρη - Οκτώβρη, με την ημέρα. Πληρ. τηλ. 6932238837, κ. Σταμάτη AE53150

**ΕΝΟΙΚΙΑΖΕΤΑΙ** διαμέρισμα 60 τ.μ. α' ορόφου σε ήσυχη περιοχή της Ρόδου (Καρακόνερο) αποτελούμενο από δύο δωμάτια, κουζινοκαθιστικό, μπάνιο, αποθήκη. Πληρ. τηλ. 2241061124, 09.00-15.00 και 18.00-22.00 AE53173

**ΕΝΟΙΚΙΑΖΕΤΑΙ** επιπλωμένο διαμέρισμα 80 τ.μ. με 2 υπνοδωμάτια και λοιπούς χώρους α' όροφος, με όλα τα ηλεκτρικά είδη στα Κοσκινού. Πληρ. τηλ. 2241064536 AE53172

**ΚΑΤΑΣΤΗΜΑ** 50 τ.μ. με δύο WC, δύο πατάρια, στα οποία υπάρχουν γραφείο και κουζίνα με κρεβάτια, ανακαινισθέν, για κάθε επαγγελματική χρήση, κομμωτήριο - γυμναστήριο - γραφείο τουρισμού κ.λπ., Λέοντος 1 και 28ης Οκτωβρίου, Ρόδος. Πληρ. τηλ. 6972818743, 6944142083 AE53153

**ΔΙΑΜΕΡΙΣΜΑ** ισόγειο, δύο υπνοδωματίων, σαλόνι, κουζίνα κ.λπ., επί της Θεμ. Σοφούλη 8. Πληρ. τηλ. 2241020079 AE53152

**4ΑΡΙ** επιπλωμένο και εξοπλισμένο με ηλεκτρικές οικιακές συσκευές επί της Ευαγόρα 21, κατάλληλο για εκπαιδευτικούς και στρατιωτικούς (αλλοδαποί αποκλείονται). Πληρ. τηλ. 22410-69010, 6937 704447 AE53144

**ΚΑΤΑΣΤΗΜΑ** 30τ.μ. με πατάρι και χρήση αυλής 40 τ.μ., κατάλληλο για κάθε επαγγελματική χρήση, Λέοντος 3 και 28ης Οκτωβρίου, Ρόδος. Πληρ. τηλ. 6972818743, 6944142083 AE53151

**ΕΝΟΙΚΙΑΖΟΝΤΑΙ** επιπλωμένα studios στην οδό Αρκαδίου 14 (έναντι ξενοδ. Φαίδρα). Πληρ. τηλ. 2241025710 AE53170

**ΔΙΑΜΕΡΙΣΜΑ** 40 τ.μ. στην περιοχή της Ανάληψης, πλήρως επιπλωμένο. Μηνιαίο μίσθωμα 300 ευρώ. Πληρ. τηλ. 2241073284 (απόγευμα) και 6936299571 AE53143

**ΔΙΑΜΕΡΙΣΜΑ** επιπλωμένο, ισόγειο, 70 τ.μ., με κήπο, δύο υπνοδωμάτια, σαλόνι, κουζίνα, θερμοσυσσωρευτές κ.λπ., σε ήσυχη πάροδο Τσαλδάρη - Αννης Μαρίας, κατάλληλο για συγκατοίκηση 2-3 ατόμων (φοιτητές - στρατιωτικοί κ.λπ.). Ενοικιάζεται 450 ευρώ. Πληρ. τηλ. 2241076525, 6945417673 AE53154

**ΚΑΤΑΣΤΗΜΑ** στο Ροδίνι, με μεγάλη βιτρίνα και εξωτερική αυλή και με τέντες για οποιαδήποτε χρήση. Πληρ. τηλ. 2241081812, 61493 AE53141

**ΕΠΙΧ/ΣΗ ΑΝΑΨΥΚΤΗΡΙΟ-**

**ΚΡΕΠΕΡΙ** με έξτρα χώρο εργαστήριο - παρασκευαστήριο, στο Ροδίνι, έτοιμο προς λειτουργία και με δυνατότητα τροποποίησης Πιτσαρίας - Οβελιστήριο. Τιμή ενοικίου λογική. Πληρ. τηλ. 2241081812, 61493 AE53142

**3ΑΡΙ ΔΙΑΜΕΡΙΣΜΑ** 100 τ.μ. (2 υπνοδωμάτια και λοιποί χώροι), στο Μίρα Μάρε. Ενοίκιο 355 ευρώ. Πληρ. τηλ. 2241081154, απογ. ώρες AE53135

**ΕΝΟΙΚΙΑΖΟΝΤΑΙ** καινούργια επιπλωμένα studios σε ήσυχη περιοχή της Ιαλυσού. Πληρ. τηλ. 6945077678 AE53094

**ΕΝΟΙΚΙΑΖΕΤΑΙ ΟΙΚΙΑ ΚΑΤΑΛΛΗΛΗ ΓΙΑ ΕΠΑΓΓΕΛΜΑΤΙΚΗ ΣΤΕΓΗ ΕΠΙ ΤΗΣ ΟΔΟΥ ΒΟΡΕΙΟΥ ΗΠΕΙΡΟΥ 24 ΠΡΩΗΝ ΑΚΟΥΑΡΙΟΥΣ. ΠΛΗΡ. ΚΥΡΙΟ ΜΑΛΤΑ ΤΗΛ. 2241076222 ΚΑΙ 2241034132, 6972813068 ΠΕ53133**


## ΠΩΛΟΥΝΤΑΙ

Διώροφες αυτόνομες μονοκατοικίες με κήπο στον Δήμο Ιαλυσού, πολυτελούς κατασκευής.

- Διαστάσεις 130 τ.μ. και 168 τ.μ.
- Αριστη κατασκευή
- Δυνατότητα τραπεζικής χρηματοδότησης με ευνοικούς όρους

**Πληρ. Εμμανουήλ Κρανίδης**
**Αμερικής 50- Ρόδος**
**Τηλ. 2241027082-26476, 6944347405**

## ΠΩΛΟΥΝΤΑΙ

από ιδιώτη ιδιοκτήτη,
μονοκατοικίες,
μεζονέτες 100 τ.μ.
στην παραλία Αφάντου
επί του κύματος.

**Πληρ. τηλ. 6942089864**

ΟΙΚΟΔΟΜΗ ΡΟΔΟΥ

**ΤΕΧΝΙΚΗ–ΚΑΤΑΣΚΕΥΑΣΤΙΚΗ ΕΤΑΙΡΕΙΑ**

## ΠΩΛΟΥΝΤΑΙ

1) Καταστήματα, διαμερίσματα και οροφοδιαμερίσματα στην οδό Αμστερνταμ, Βερολίνου και Μαδρίτης στο Ροδίνι διαφόρων μεγεθών (σε συγκρότημα 9 πολυκατοικιών)
2) Μονοκατοικίες 150 τ.μ. η κάθε μία σε κτήμα 2.000 τ.μ. (υπό κατασκευή)
3) Μονοκατοικίες στο Κιοτάρι Ασκληπειού (στο κύμα) 120 τ.μ. σε κτήμα 1.300 τ.μ. εκάστη (υπό κατασκευή)
4) Διώροφες μονοκατοικίες των 100 τ.μ. στο Γεννάδι, 200 μέτρα από τη θάλασσα σε κτήμα 1.300 τ.μ. (υπό κατασκευή)

ΟΙΚΟΔΟΜΗ ΡΟΔΟΥ

Δεκτά δάνεια και ευκολίες πληρωμής έχουμε τις καλύτερες τιμές της αγοράς.

Καμύνδου 4- Ρόδος-85100 Τηλ.: 22410/60460- 2 Fax: 22410/60463

**ΜΑΝΟΛΗΣ ΣΠΥΡΙΔΗΣ**
Πολιτικός Μηχανικός Δ.Π.Θ.
(Κιν:693 6660460)

**ΚΩΣΤΑΣ ΚΩΝΣΤΑΝΤΙΝΙΔΗΣ**
εργολάβος
(ΚΙΝ.: 694 6999906)

## ΕΥΚΑΙΡΙΑ-ΠΩΛΟΥΝΤΑΙ

**ΓΕΝΝΑΔΙ**
- ξενοδοχειακή μονάδα με 37 κλίνες. Επίσης πανσίον με 10 δωμάτια ημιτελής

**ΓΕΝΝΑΔΙ**
- Διάφορα αγροτεμάχια και οικόπεδα

**ΠΥΛΩΝΑ**
- 115 στρεμ.

**ΠΕΥΚΟΥΣ**
- 40 στρέμ. στο κύμα

**ΛΑΡΔΟΣ**
- Οικόπεδα και αγροτεμάχια διαφόρων διαστάσεων

**ΑΦΑΝΤΟΥ**
- 33 στρεμ. με 300 ρίζες ελιές και νερό, 13 εκ. δρχ.
- Επίσης και διάφορα αγροτεμάχια

**ΡΟΔΟΣ**
- μονοκατοικία στον Αγιο Νικόλαο 250 τ.μ., στην Ανάληψη 120 τ.μ. και στο στάδιο, διαμέρισμα 70 τ.μ.

**ΔΡΑΚΟΣ ΓΕΩΡΓΙΟΣ**

**ΤΗΛ. 22410/26805, 51024, 6945/406562**

## ΚΤΗΜΑΤΟΜΕΣΙΤΙΚΟ ΓΡΑΦΕΙΟ
## ΖΑΦΕΙΡΗΣ Μ. ΚΑΡΑΓΙΑΝΝΗΣ Δ. Ο.Ε.

**Πωλήσεις ακινήτων. Τηλ. (2241060380-60381)**
**18.00-21.00 μ.μ. Δευτέρα-Παρασκευή**
**e-mail: zaf.kar@panafonet.gr**

- 20.383 τ.μ. Αγροτεμάχιο (πανοραμική θέα) 500 μ. από τον οικισμό Θολού
- 4.770 τ.μ. } Αγροτεμάχια συνοριακών μερίδων
- 2.348 τ.μ. } (150 μ.) Από την Λεωφόρο)
- 11.520 τ.μ. Αγρομετάχιο (Αφάντου)
- 5.080 τ.μ. (1/2) Αγροτεμάχιο (Αφάντου) με ελαιόδεντρα
- 10.200 τ.μ. Αγροτεμάχιο με πανοραμική θέα (Κολύμπια)
- 840 τ.μ. Αγροτεμάχιο (Αφάντου)
- 4.969 τ.μ. Αγροτεμάχιο περιοχή Κολυμπίων
- 22.400 τ.μ. Αγροτεμάχιο (με 200 ελαιόδεντρα) περιοχή Ψίνθου
- 19.840 τ.μ. αγροτεμάχιο με πανοραμική θέα (Ψίνθο)
- 5.800 τ.μ. (περιοχή ΤΡΑΠΕΖΙΑ)
- 22.400 τ.μ. Οικόπεδο επί της Λεωφόρου Ρόδου-Λίνδου, με υπό κατασκευή ξενοδοχειακή μονάδα (Α' κατηγορίας) σε μπετά
- 1.250 τ.μ. Οικόπεδο εντός οικισμού, με πανοραμική θέα
- 105 τ.μ. Κατοικία σε μπετά εντός οικισμού Αφάντου
- 80 τ.μ. Μονοκατοικία εντός οικισμού Αφάντου)
- 50 τ.μ. Μονοκατοικία εντός οικισμού Αφάντου
- 50 τ.μ. Μονοκατοικία εντός οικισμού Αφάντου



## ΚΤΗΜΑΤΟΜΕΣΙΤΙΚΟ ΓΡΑΦΕΙΟ
# ΑΙΓΑΙΟΚΤΗΜΑΤΙΚΗ
## ΠΩΛΟΥΝΤΑΙ

- **ΔΙΑΜΕΡΙΣΜΑΤΑ-ΜΟΝΟΚΑΤΟΙΚΙΕΣ**
- **(ΔΔ)=ΔΑΝΕΙΑ ΔΕΚΤΑ**

- 35 τ.μ. Ιαλυσό (studio) 30.000 €.(ΔΔ)
- 70 τ.μ. μον/κία με 100 τ.μ. αυλή, κοντά στο Ρολόι, Π. Πόλη, 28 εκ.-82.171 € (ΔΔ)
- 74 τ.μ. Πειραιώς (2 υπν.) 30 εκ. 88.410 € (ΔΔ)
- 74 τ.μ. α' ορ. (2 υπν.) Σεμερτζίδη 32 εκ. 94.000 € (ΔΔ)
- 77 τ.μ. καινούργιο Ιαλυσός 29 εκ. - 85.106 € (ΔΔ)
- 80 τ.μ. καινούργια μεζ/τα Ιαλυσό 38 εκ. - 111.518 € (ΔΔ)
- 80 τ.μ. Π. Πόλη Ρολόι με αυλή (45 εκ.) - 132.061 € (ΔΔ)
- 80 τ.μ. μον/κία στα Κρητικά, 100.000 € (ΔΔ)
- 80 τ.μ. Αισχύνη (β' όρ.) 30 εκ.-88.410 € (ΔΔ)
- 80 τ.μ. Δενδρινού (υπ.) 70.000 €
- 80 τ.μ. μον/κία με αυλή 7 Χουρμαδιές 50 εκ.-146.735 € (ΔΔ)
- 82 τ.μ. β' ορ. διαμ/σμα στο Εθνικό θέατρο 35 εκ. -102.710 €
- 86 τ.μ. Στ. κωτιάδη (28 εκ.) - 82.177 € (ΔΔ)
- 87,5 τ.μ.καιν/ργιο Ροδίνι 42 εκ.-123.257 € (ΔΔ)
- 90 τ.μ. μον/κία διόροφη Παραδείσι με τζάκι 22 εκ. - 64.563 € (ΔΔ)
- 92 τ.μ.καινούργιο Ιαλυσός (40 εκ.) 117.388€ (ΔΔ)
- 93 τ.μ. καινούργιο, Ροδίνι, 45 εκ. - 132.061 € (ΔΔ)
- 94 τ.μ. (3 υπν.) 1ος ορ. Αγ. Αναργύρους 88.041 € -30 εκ. (ΔΔ)
- 94 τ.μ. (ισ.) μαρμ/βά Ροδίνι, 15 εκ.-44.020 €
- 96 τ.μ. Ιαλυσό (2 υπν.) 26 εκ. 76.302 € (ΔΔ)
- 106 τ.μ. ορ/σμα Θεμ. Σοφούλη, 37 εκ. - 108.584 € (ΔΔ)
- 100 τ.μ. Αντισμ. Βολονάκη (3 υπν.) 30 εκ. 88.041 € (ΔΔ)
- 110 τ.μ. καινούργιο Καρακόνερο (44 εκ.) - 128.129 € (ΔΔ)
- 112 τ.μ. (3 υπν.) Στοκχόλμης, 50 εκ. - 146.735 € (ΔΔ)
- 116 τ.μ. καινούργιο (3 υπν.) Ανάληψη (62 εκ.) - 181.951 € (ΔΔ)
- 116 τ.μ. (ισ. υπ/νο) 3 υπν. Πτολεμαίων 55 εκ.-161.408 € (ΔΔ)
- 117 εμ. σε σοβά Δασκάλους) 32 εκ. -93.910 € (ΔΔ)
- 120 τ.μ. καινούργιο πλησίον Μ. Πετρίδη (ισ.), (3 υπν.), 54 εκ. - 158.473 € (ΔΔ)
- 120 τ.μ. μεζ/τα Ροδίνι 80 εκ. 234.776 € (ΔΔ)
- 120 τ.μ. Καρακόνερο 56 εκ. 164.343 (ΔΔ)
- 120 τ.μ. (4 υπν.) Παν. Ροδίου (50 εκ.) 146.735 € (ΔΔ)
- 122 τ.μ. καινούργιο Ιαλυσος (55 εκ.) 161.408 € (ΔΔ)
- 130 τ.μ. β' ορ. Ροδίνι 60 εκ. 176.082 € (Δ.Δ.)
- 134 τ.μ. μον/κία σε μπετά στους σε 1.300 τ.μ. οικόπεδο
- 140 τ.μ. μεζ/τα (με 70 τ.μ. υπ.) σε μαρ/βά, Ιαλυσός 50 εκ.-146.735 € (ΔΔ)
- 140 τ.μ. μον/κία σε μπετά Κοσκινού 40 εκ. - 117.388 € (ΔΔ)
- 140 τ.μ. (3 υπν.) Ανάληψη 10 εκ.) 161.408 € (ΔΔ)
- 150 τ.μ. διώροφη πανσιόν Π. Πόλη 35 εκ. 102.714 € (ΔΔ)
- 150 τ.μ. μον/κία σε 2 στρ. στην Ιαλυσό 100 εκ.-293.470 € (ΔΔ)
- 158 τ.μ. μεζ/τα σε μπετά Ιξιά 36 εκ.-105.649 €
- 180 τ.μ. μον/κία μπετά Τρεις 100.000 €
- 160 τ.μ. κολώνες διαμ/σμα Δασκάλους 32 εκ.-93.910 €.
- 183 τ.μ. μεζ/τα στο Καρακόνερο 57 εκ. - 167.300 €. (ΔΔ)
- 195 τ.μ. μεζονέτα σε μπετά, Κοσκινού, 35 εκ.-102.714 € (ΔΔ)
- 203 τ.μ. διαμ/σμα Μήδεια 85 εκ.-250.000 € (ΔΔ)
- 210 τ.μ. μον/κία σε 500 τ.μ. οικ/δο κοντά Κορδικτώνος 110 εκ. 322.000 € (ΔΔ)
- 210 τ.μ. μεζ/τα. Κοσκινού 220.102 €-75 εκ. (ΔΔ)
- 535 τ.μ. κτίριο 4 διαμ/των σοβά Ιαλυσό 150 εκ.

**ΚΑΤΑΣΤΗΜΑΤΑ-ΑΠΟΘΗΚΕΣ-ΓΡΑΦΕΙΑ**

- 35 τ.μ. α' ορ. γραφείο Εθν. Μακαρίου (17 εκ.) - 50.000 €
- 31 τ.μ. κατάστημα στο Νηρέα 22 εκ. - 64.563 € (ΔΔ)
- 39 τ.μ. κατάστημα Αγ. Αναστασίας 12 εκ.-35.216 €
- 40 τ.μ. (ισόγ.) αποθήκη σαν κατάστημα Σεμερτζίδη 37.000 €
- 55 τ.μ. Βασ. Ηρακλείου 35 εκ.-102.714 € (ΔΔ)
- 80 τ.μ. Π. Πόλη Ρολόι με αυλή (45 εκ.)-132.061 € (ΔΔ)
- 80 τ.μ. υπ/γεια απ/κη Κένεντυ 12 εκ. 35.216€
- 82 τ.μ. β' ορ. Μανδράκι γραφείο 35 εκ.-102.714 €
- 90 τ.μ. (2 απ/κες) 10 εκ.-29.347 €
- 127 τ.μ.πανσιόν 6 δωματίων Φώκιαλη (45 εκ.) 132.061 €
- 150 τ.μ. 6 δωμ. πανσιόν στην Π. Πόλη (35 εκ.) 102.714 €
- 175 τ.μ. Λεωφ. Ρόδου-Λίνδου 70 εκ.-205.429 € (ΔΔ)
- 160 τ.μ. (αποθήκη) ισ. κατάστημα. Ανάληψη 30 εκ.-88.041 € (ΔΔ)
- 180 τ.μ. αποθήκη Ροδίνι 132.061 €-45 εκ.
- 320 τ.μ. αποθήκη Ασγούρου 44 εκ.-129.126 €
- Δυόροφο κεντρικό κτίριο στο Νιοχώρι.
- 600 τ.μ. κτίριο επί της Λεωφ. Ρόδου-Λίνδου

**ΟΙΚΟΠΕΔΑ-ΑΓΡΟΤΕΜΑΧΙΑ**

- 400 τ.μ. Δημ. Αναστασιάδη Σ.Δ. 1 -180.000 €
- 440 τ.μ. Ροδίνι (Σ.Δ. 0,8) 220.000 €
- 600 τ.μ. οικ/κή μερίδα έναντι Βερόπουλου (9 εκ.) - 26.412 €
- 620 τ.μ. Σ.Δ. 1,2 Αγ. Αναστασίας
- 650 τ.μ. Αισχίνη ΣΔ 0.8 78 εκ. - 228.906 €
- 4 στρεμ. στα Νερά Καλλιθέας 75 εκ.-220.102 €
- 4.940 τ.μ. όρια Κρεμαστής 30 εκ.-88.041 €
- 28.280 τ.μ. πάνω στο κύμα Πλημμύρι Χ15.000 το τ.μ 244.900 , €

**ΕΝΟΙΚΙΑΖΕΤΑΙ** μεγάλη αποθήκη ισόγεια στην Καλλιθέα
**ΑΝΑΛΑΜΒΑΝΟΥΜΕ ΤΗΝ ΕΝΟΙΚΙΑΣΗ ΤΟΥ ΔΙΑΜΕΡΙΣΜΑΤΟΣ ΣΑΣ ΣΕ ΠΟΛΥ ΣΥΝΤΟΜΟ ΧΡΟΝΙΚΟ ΔΙΑΣΤΗΜΑ**

**ΡΕΝΑ ΒΑΖΟΥΚΟΥ**
**(ΜΕΣΙΤΗΣ ΑΣΤΙΚΩΝ ΣΥΜΒΑΣΕΩΝ)**
**ΔΙΕΥΘ. ΓΡΑΦΕΙΟΥ ΔΗΜ. ΘΕΟΔΩΡΑΚΗ 3**
**9-1 το πρωί και 6.30-9 απ/τα**
**Δευτέρας-Πέμπτης εκτός Σαβ. και Κυρ.**
**Τηλ. (22410) 22943-28838 FAX: 28838**
**email.vazoukou@otenet.gr.**
**ΡΟΔΟΣ**

## ενοικιασεις

συνέχεια από την προηγούμενη

**ΕΝΟΙΚΙΑΖΟΝΤΑΙ:** α) διαμέρισμα 100 τ.μ. περίπου στην Κέννεντυ με κεντρική θέρμανση ανακαινισμένο, β) δυάρι μικρό στις 7 Βαγιές, γ) επαγγελματικός χώρος στην περιοχή Μήδεια υπόγειο συν ισόγειο υπερυψωμένο 180 τ.μ. περίπου κατάλληλο για γυμναστήριο, φροντιστήριο, εργαστήριο, δ) καταστήματα κεντρικά στην Παλιά Πόλη σε τιμές ευκαιρίας. Πληρ. Κτημ. Γραφείο κ. Ελένης Βρατσάλη τηλ. κιν. • 6945105362, 2241065300, 2241063834 AE53058

**ΔΙΑΜΕΡΙΣΜΑΤΑ ΕΠΙΠΛΩΜΕΝΑ ΔΙΑΘΕΣΙΜΑ ΑΠΟ 1 ΕΒΔΟΜΑΔΑ ΕΩΣ ΚΑΙ 20 ΜΕΡΕΣ ΣΤΗΝ ΠΕΡΙΟΧΗ ΣΤΑΔΙΟΥ ΔΙΑΓΟΡΑ (ΚΟΔΡΙΓΚΤΩΝΟΣ 55). ΠΛΗΡ. ΤΗΛ. 2241031756 ΠΕ53025**

**ΕΝΟΙΚΙΑΖΕΤΑΙ ΔΙΑΜΕΡΙΣΜΑΤΑΚΙ 40 Τ.Μ. ΣΤΑ ΚΟΣΚΙΝΟΥ ΣΕ ΜΟΝΟΚΑΤΟΙΚΙΑ ΜΕ ΞΕΧΩΡΙΣΤΗ ΕΙΣΟΔΟ ΣΕ ΗΣΥΧΗ ΠΕΡΙΟΧΗ ΕΠΙΠΛΩΜΕΝΗ ΜΕ ΚΗΠΟ, ΠΑΡΚΙΝ, ΚΕΝΤΡΙΚΗ TV, ΜΕ ΕΤΗΣΙΟ ΜΙΣΘΩΜΑ ΓΙΑ ΕΝΑ ΑΤΟΜΟ. ΜΗΝΙΑΙΟ ΜΙΣΘΩΜΑ 235 ΕΥΡΩ. ΣΤΗΝ ΤΙΜΗ ΠΕΡΙΛΑΜΒΑΝΟΝΤΑΙ ΝΕΡΟ, ΚΟΙΝΟΧΡΗΣΤΑ (ΑΛΛΟΔΑΠΟΙ ΑΠΟΚΛΕΙΟΝΤΑΙ). ΠΛΗΡ. ΤΗΛ. 2241062056 ΠΕ53041**

**ΑΘΗΝΑ. ΕΝΟΙΚΙΑΖΕΤΑΙ** διαμέρισμα β' ορόφου 2 δωματίων, κουζίνα, μπάνιο, με κεντρική θέρμανση, 50 τ.μ. Το διαμέρισμα βρίσκεται 50 μ. από την Φωκίωνος Νέγρη, περιοχή Κυψέλη και δίπλα ακριβώς φτιάχνεται μετρό. Πληρ. τηλ. 6972007352, 6932278587 AE53055

**ΕΝΟΙΚΙΑΖΕΤΑΙ** δυάρι καινούργιο στην Κέννεντυ λουξ με air condition. Ενοίκιο 350 ευρώ. Πληρ. τηλ. 6945466773 και 2241028838 AE53035

**ΕΝΟΙΚΙΑΖΟΝΤΑΙ** γραφεία σε ολοκαίνουργιο γωνιακό κτίριο στον α' όροφο, για ιατρούς, δικηγόρους κ.λπ. Εργάνης Αθηνάς, περιοχή "Δασκάλων" (έναντι super market Bazaar). Πληρ. τηλ. 6945544929 AE52979

**ΕΝΟΙΚΙΑΖΟΝΤΑΙ** νεόκτιστα διαμερισματάκια πλήρως επιπλωμένα στην Απολακκιά. Πληρ. τηλ. 2244061271, 6937749186 ΧΑΕ117

**ΕΝΟΙΚΙΑΖΕΤΑΙ** χώρος οικοπέδου δια την τοποθέτηση περιπτέρου. Πληρ. τηλ. 2241025242 ΧΑΕ097

**ΕΝΟΙΚΙΑΖΕΤΑΙ** στις Καλυθιές χώρος κατάλληλος για φροντιστήριο με 4 θαλάμους. Πληρ. τηλ. 6945544929 AE52978

**ΕΝΟΙΚΙΑΖΕΤΑΙ** δωμάτιο πλήρως επιπλωμένο με δικό του μπάνιο στην περιοχή Δασκάλων. Πληρ. τηλ. 2241075035, καθημερινά 10-2 και 6-9 μ.μ. ΧΑΕ107

**ΕΝΟΙΚΙΑΖΕΤΑΙ** καινούργιο διαμέρισμα στην Κρεμαστή. Πληρ. τηλ. 2241092105 AE52951

**ΕΝΟΙΚΙΑΖΟΝΤΑΙ ΣΤΟ ΠΑΡΑΔΕΙΣΙ ΕΠΙ ΤΗΣ ΚΕΝΤΡΙΚΗΣ ΛΕΩΦΟΡΟΥ ΕΠΙΠΛΩΜΕΝΑ ΜΙΚΡΑ ΔΙΑΜΕΡΙΣΜΑΤΑ (40 Τ.Μ.) ΠΟΛΥΤΕΛΗ, ΔΙΑΜΠΕΡΗ, ΜΕ ΔΙΠΛΕΣ ΒΕΡΑΝΤΕΣ, ΩΡΑΙΟΤΑΤΗ ΘΕΑ, ΜΕΣΑ ΣΕ ΚΗΠΟ 4000 Τ.Μ. ΚΙΟΣΚΙ, ΑΝΕΤΟ ΠΑΡΚΙΝ, ΗΛΙΑΚΟΥΣ ΘΕΡΜΟΣΙΦΩΝΕΣ, ΩΡΑΙΑ ΑΡΧΙΤΕΚΤΟΝΙΚΗ ΓΙΑ ΔΡΟΣΕΡΗ ΕΥΧΑΡΙΣΤΗ ΔΙΑΜΟΝΗ. ΕΝΟΙΚΙΑΖΟΝΤΑΙ ΜΕ ΤΟ ΜΗΝΑ, ΤΗΝ ΕΒΔΟΜΑΔΑ Ή ΤΗΝ ΗΜΕΡΑ. ΠΛΗΡ. ΤΗΛ. 2241081175, 2241032713 ΠΕ52908**

**ΕΝΟΙΚΙΑΖΟΝΤΑΙ ΔΙΧΩΡΑ ΕΠΙΠΛΩΜΕΝΑ ΔΙΑΜΕΡΙΣΜΑΤΑ 50 Τ.Μ. ΣΤΗΝ ΠΕΡΙΟΧΗ ΤΗΣ ΙΞΙΑΣ, ΜΕ ΧΩΡΟ ΣΤΑΘΜΕΥΣΗΣ, ΚΗΠΟ, ΠΙΣΙΝΑ, ΘΕΡΜΑΝΣΗ ΚΑΙ ΖΕΣΤΟ ΝΕΡΟ, ΙΔΑΝΙΚΑ ΓΙΑ ΕΚΠΑΙΔΕΥΤΙΚΟΥΣ, ΓΙΑΤΡΟΥΣ, ΣΤΡΑΤΙΩΤΙΚΟΥΣ. ΠΛΗΡ. ΤΗΛ. 2241093172, ΚΙΝ. 6944658034 www.eleonas.net ΧΠΕ017**

**ΣΕ ΙΣΟΓΕΙΟ ΣΥΓΚΡΟΤΗΜΑ ΔΙΑΜΕΡΙΣΜΑΤΩΝ ΕΝΟΙΚΙΑΖΕΤΑΙ ΕΠΙΠΛΩΜΕΝΟ ΔΙΑΜΕΡΙΣΜΑ 2 ΔΩΜΑΤΙΩΝ ΚΑΘΙΣΤΙΚΟ, ΚΟΥΖΙΝΑ, ΥΠΝΟΔΩΜΑΤΙΟ 40 Τ.Μ. ΠΛΗΡΩΣ ΕΞΟΠΛΙΣΜΕΝΟ ΜΕ ΔΙΠΟΡΤΟ ΨΥΓΕΙΟ-ΚΟΥΖΙΝΑ, ΦΟΥΡΝΟ, ΤΗΛΕΟΡΑΣΗ, ΑΝΕΜΙΣΤΗΡΕΣ, ΧΡΗΜΑΤΟΚΙΒΩΤΙΟ, ΗΛΙΑΚΟ ΘΕΡΜΟΣΙΦΩΝΑ, ΒΕΡΑΝΤΑ 12 Τ.Μ. ΠΑΝΤΑΧΟΘΕΝ ΕΛΕΥΘΕΡΟ-ΑΝΕΤΟ ΧΩΡΟ ΠΑΡΚΑΡΙΣΜΑΤΟΣ- ΜΟΝΩΜΕΝΗ ΟΡΟΦΗ ΣΤΗΝ ΚΡΕΜΑΣΤΗ. ΠΛΗΡ. ΤΗΛ. 22410 96742. ΣΕ ΠΕΡΙΠΤΩΣΗ ΑΠΟΥΣΙΑΣ ΑΦΗΣΤΕ ΜΗΝΥΜΑ ΠΡΟΚΕΙΜΕΝΟΥ ΝΑ ΕΛΘΩ ΣΕ ΕΠΙΚΟΙΝΩΝΙΑ ΜΑΖΙ ΣΑΣ. ΠΕ52865**

**ΓΚΑΡΣΟΝΙΕΡΑ ΑΠΟΤΕΛΟΥΜΕΝΗ ΑΠΟ ΚΥΡΙΩΣ ΔΩΜΑΤΙΟ, ΠΡΟΘΑΛΑΜΟ, ΜΠΑΝΙΟ, ΒΕΡΑΝΤΑ, ΣΤΟΝ Α' ΟΡΟΦΟ, ΚΑΤΑΛΛΗΛΗ ΜΟΝΟ ΓΙΑ ΕΠΑΓΓΕΛΜΑΤΙΚΗ ΧΡΗΣΗ (ΓΡΑΦΕΙΟ-ΙΑΤΡΕΙΟ Κ.ΛΠ.), Κ. ΠΑΛΑΙΟΛΟΓΟΥ 105 (ΠΑΡΚΟ ΑΓ. ΙΩΑΝΝΟΥ). ΠΛΗΡ. κ. ΕΥΑΓΓΕΛΙΑ ΤΗΛ. (22410)81540, 81541 ΧΠΕ112**

**ΔΥΑΡΙ** 50 τ.μ. στην Ιαλυσό-Φιλέρημος. Πληρ. τηλ. 2241094707. AE52918

**ΕΝΟΙΚΙΑΖΕΤΑΙ ΙΣΟΓΕΙΟ ΚΑΤΑΣΤΗΜΑ 115 Τ.Μ. ΕΠΙ ΤΗΣ ΑΝΝΗΣ ΜΑΡΙΑΣ ΚΑΤΑΛΛΗΛΟ ΚΑΙ ΓΙΑ ΓΡΑΦΕΙΟ, ΙΑΤΡΕΙΟ Ή ΦΡΟΝΤΙΣΤΗΡΙΟ. ΠΛΗΡ. ΤΗΛ. 2241094811, 6977028785 ΠΕ53092**

---

## ΟΙΚΟΔΟΜΙΚΕΣ ΕΠΙΧΕΙΡΗΣΕΙΣ

# ΔΙΑΚΟΓΕΩΡΓΙΟΥ ΚΑΛΛΙΣΤΟΣ

ΕΘΝ. ΑΝΤΙΣΤΑΣΕΩΣ 11 (πρώην Αννης Μαρίας)

ΠΩΛΗΣΕΙΣ ΔΙΑΜΕΡΙΣΜΑΤΩΝ - ΚΑΤΑΣΤΗΜΑΤΑ - ΑΠΟΘΗΚΕΣ - ΑΝΤΑΛΛΑΓΕΣ ΑΚΙΝΗΤΩΝ - ΑΓΟΡΕΣ ΟΙΚΟΠΕΔΩΝ ΑΝΑΛΑΜΒΑΝΟΥΜΕ ΑΝΤΙΠΑΡΟΧΕΣ

**ΠΩΛΟΥΝΤΑΙ** διαμερίσματα λουξ κατασκευής, με απεριόριστη θέα. Τα διαμερίσματα διαθέτουν θωρακισμένες πόρτες-εντοιχισμένες κουζίνες-ντουλάπες-εντοιχισμένο νιπτήρα με ντουλάπι-κεντρική θέρμανση αυτόνομη-ανοιγόμενα ανακλινόμενα κουφώματα με διπλά τζάμια, σίτες, ρολά-υδραυλικό ασανσέρ-τριφασικό ρεύμα.
Ολοι οι χώροι σπατουλαριστοί - εσωτερικές πόρτες MDF με σχέδιο

### ΔΙΑΜΕΡΙΣΜΑΤΑ

**Επί της**
**1) Χρ. Φέσσα (κάθετος Αποστ. Παύλου)**
90 τ.μ. τριάρια
Επίσης οροφοδιαμερίσματα των 90 τ.μ.
(οικοδομή μόνο τριών διαμερισμάτων)
**2) Οικοδομή Πτολεμαίων και Χρ. Φέσσα**
των 117-125 τ.μ.
**3) Οικοδομή υπό ανέγερση**
επί της οδού Ρήγα Φεραίου στο Πάρκο
Διαμερίσματα τριάρια-τεσσάρια
**4) Οικοδομή υπό ανέγερση**
επί της οδού Κ. Παλαιολόγου και Θεοτοκοπούλου
Διαμερίσματα δυάρια-τριάρια-τεσσάρια-καταστήματα
**5) Επί της οδού Β. Ηρακλείου**
οικοδομή τεσσάρων διαμερισμάτων
οροφοδιαμερίσματα των 133 τ.μ.
Η οικοδομή έχει πυλωτή για πάρκιν

### ΓΡΑΦΕΙΑ - ΙΑΤΡΕΙΑ

1) Επί της οδού Μ. Κων/νου και Κων/νου Παλαιολόγου των 80 τ.μ.
2) Επί της οδού Κων/νου Παλαιολόγου και Θεοτοκοπούλου 60-80 τ.μ.
3) Επί της οδού Ρήγα Φεραίου στο πάρκο 60-80-100 τ.μ.

### ΚΑΤΑΣΤΗΜΑΤΑ

1) Επί της οδού Κ. Παλαιολόγου και Θεοτοκοπούλου των 60-80-100 τ.μ.
2) Επί της Λεωφόρου Καλλιθέας (Καρακόνερο) 90 τ.μ.

### ΑΠΟΘΗΚΕΣ

1) Πλησίον Στέλιου Κωτιάδη των 130 τ.μ.
2) Επί της Λεωφόρου Καλλιθέας (Καρακόνερο) των 80-300 τ.μ.

- ***Οι πωλήσεις μπορούν να γίνουν και με όλα τα δάνεια τράπεζας και οργανισμών***
- ***Αναλαμβάνουμε αντιπαροχές και αγορές οικοπέδων***
- ***Δεχόμαστε ανταλλαγές ακινήτων***

**ΠΛΗΡΟΦΟΡΙΕΣ**

**ΔΙΑΚΟΓΕΩΡΓΙΟΥ ΚΑΛΛΙΣΤΟΣ**

Τηλ. (22410)29318-34598, 78501-75802

---

## Σ.Κ.Ε.Π.Η.

ΠΡΟΚΑΤ - ΑΝΤΙΠΑΡΟΧΕΣ - ΕΡΓΟΛΑΒΙΕΣ



*1) Βάση από μπετόν*
*2) Κατασκευή σπιτιού*
*3) Πλακάκια*
*4) Χρώματα*
*5) Είδη υγιεινής*
*6) Ξυλοκατασκευές (ντουλάπια, ντουλάπες, πόρτες εσωτερικές) από οξυά ή ανιγκρέ*
*7) Εξωτερικά κουφώματα από αλουμίνιο με ρολλά και σίτες*
*8) Ηλεκτρολογική και υδραυλική εγκατάσταση*

*Παράδοση εντός τριών μηνών με το κλειδί στο χέρι*

**ΤΙΜΕΣ**

- **100 τ.μ. . .49.500 €**
- **90 τ.μ. . . .46.200 €**
- **80 τ.μ. . . .42.250 €**
- **70 τ.μ. ..38.000 €**
- **60 τ.μ. ..33.500 €**
- **50 τ.μ. ..28.500 €**

- **ΑΝΑΛΑΜΒΑΝΟΥΜΕ** ιδιωτικά έργα πάσης φύσεως οικοδομικών εργασιών (πέργκολες, κιόσκια, κ.λπ.)
- **ΠΩΛΟΥΝΤΑΙ** οικόπεδα **Ή ΑΝΤΑΛΛΑΣΣΟΝΤΑΙ** σε Ρόδο- Καστελόριζο Σύμη, Τήλο
- **ΖΗΤΟΥΝΤΑΙ** οικόπεδα για αντιπαροχή

**Δ/ΝΣΗ Παν. Ροδίου 87 Ρόδος**
**Τηλ. 2241078766/21884 κιν. 6942408624**

---

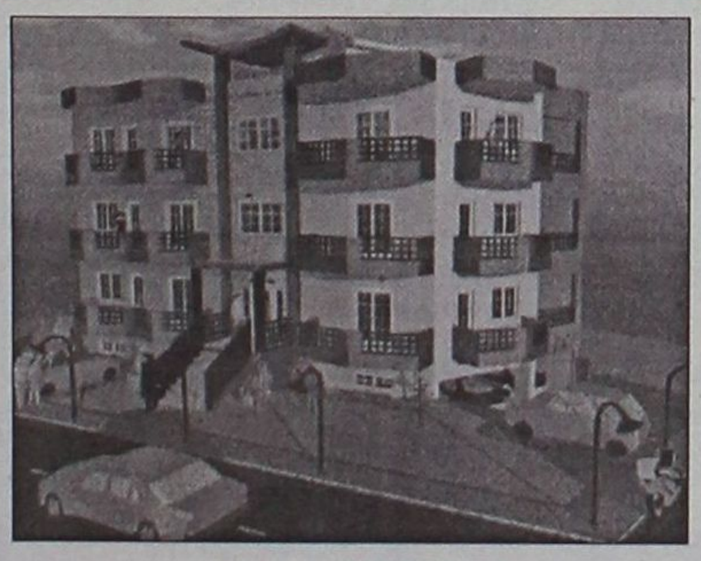

# ΠΩΛΟΥΝΤΑΙ

*Διαμερίσματα λουξ κατασκευής των 82 τ.μ. και των 93 τ.μ. σε νεόκτιστη οικοδομή με ασανσέρ και ιδιωτικό πάρκιν στην οδό Σμύρνης, περιοχή Ροδίνι*

## ΖΗΤΟΥΝΤΑΙ

*οικόπεδα για αντιπαροχή ή ανταλλαγή*

## ΑΝΑΛΑΜΒΑΝΟΥΜΕ

*ιδιωτικά έργα πάσης φύσεως οικοδομικών εργασιών*

**ΧΑΤΖΗΜΙΧΑΛΗΣ ΚΩΝΣΤΑΝΤΙΝΟΣ**
*ΔΟΜΙΚΟΣ ΕΡΓΟΛΑΒΟΣ ΔΗΜΟΣΙΩΝ ΚΑΙ ΙΔΙΩΤΙΚΩΝ ΕΡΓΩΝ*
**ΤΗΛ. (22410)21834, 6936609834, 6974198504**

---

ΣΧΟΛΗ ΟΔΗΓΩΝ

# ΠΟΡΤΣΕΛΛΗΣ ΣΤΕΦΑΝΟΣ

***Διπλ. εκπαιδευτής υποψηφίων οδηγών μέλος της Ε.Σ.Ο.Ρ. Ο.Ε.***

- Διπλώματα αυτοκινήτου, μοτοσικλέτας,φορτηγού, λεωφορείου, νταλίκας




- Αναθεωρήσεις ληγμένων αδειών
- Θεωρητικά μαθήματα ΚΟΚ και Μηχανολογίας
- Μετατροπές ξένων διπλωμάτων σε ελληνικά
- Διπλώματα αυτόματου αυτοκινήτου

**ΝΕΑ ΔΙΕΥΘΥΝΣΗ: ΕΘΝΙΚΗΣ ΑΝΤΙΣΤΑΣΗΣ 73 (ΠΡΩΗΝ ΑΝΝΗΣ ΜΑΡΙΑΣ)**
**ΤΗΛ. 2241034497, 6945463635**

---

# ΑΓΟΡΑ ΑΥΤΟΚΙΝΗΤΩΝ

Η πώληση και η ανταλλαγή των μεταχειρισμένων αυτοκινήτων-οι διαδικασίες και τα έξοδα μεταβιβάσεως για μας είναι μια απλή διαδικασία.

**ΚΑΙ ανταλλάσσουμε**
**ΚΑΙ αγοράζουμε**
**το παλιό σας αυτοκίνητο**
**ΑΜΕΣΩΣ**

**Πληρ. τηλ. (22410)60500**

## ΕΝΟΙΚΙΑΣΕΙΣ

συνέχεια από την προηγούμενη

**ΧΩΡΟΙ ΑΠΟΘΗΚΕΥΣΗΣ ΕΝΟΙΚΙΑΖΟΝΤΑΙ ΠΕΡΙΦΡΑΓΜΕΝΟΙ, ΑΣΦΑΛΕΙΣ, ΥΠΑΙΘΡΙΟΙ, ΗΜΙΥΠΑΙΘΡΙΟΙ, ΚΑΙ ΚΛΕΙΣΤΟΙ ΚΑΤΑΛΛΗΛΟΙ ΓΙΑ ΑΠΟΘΗΚΕΥΣΗ ΕΝΟΙΚΙΑΖΟΜΕΝΩΝ ΑΥΤΟΚΙΝΗΤΩΝ ΚΑΙ ΠΟΥΛΜΑΝ. ΠΛΗΡ. ΤΗΛ. (22410)38400 ΩΡΕΣ 08.00-15.00 κ. ΓΙΩΤΑ ΧΠΕ1913**

**ΑΠΟΘΗΚΕΣ ΣΤΗΝ ΙΑΛΥΣΟ, ΕΝΟΙΚΙΑΖΟΝΤΑΙ 1) ΑΠΟΘΗΚΕΥΤΙΚΟΙ ΧΩΡΟΙ ΑΠΟ 100 ΕΩΣ 2000 Τ.Μ. ΚΑΙ ΥΨΟΣ 8 Μ. ΑΣΦΑΛΕΙΣ ΜΕ ΜΕΓΑΛΟΥΣ ΧΩΡΟΥΣ ΔΙΑΚΙΝΗΣΗΣ ΦΟΡΤΩΣΗΣ ΚΑΙ ΕΚΦΟΡΤΩΣΗΣ ΠΡΟΪΟΝΤΩΝ, 2) ΥΠΑΙΘΡΙΟΙ ΧΩΡΟΙ ΠΕΡΙΦΡΑΓΜΕΝΟΙ, ΑΣΦΑΛΕΙΣ, ΚΑΤΑΛΛΗΛΟΙ ΓΙΑ ΑΠΟΘΗΚΕΥΣΗ ΠΡΟΪΟΝΤΩΝ ΣΕ ΠΑΛΕΤΕΣ. ΠΛΗΡ. ΤΗΛ. (22410)38400 ΑΠΟ ΔΕΥΤΕΡΑ ΕΩΣ ΠΑΡΑΣΚΕΥΗ 08.00-15.00 κ. ΓΙΩΤΑ ΧΠΕ1912**

**ΕΝΟΙΚΙΑΖΟΝΤΑΙ STUDIOS ΜΕ ΤΟ ΜΗΝΑ Ή ΜΕ ΤΗΝ ΗΜΕΡΑ ΠΛΗΡΩΣ ΕΠΙΠΛΩΜΕΝΑ ΜΕ ΠΟΛΥΚΟΥΖΙΝΑΚΙ, ΨΥΓΕΙΟ, ΝΤΟΥΣ, WC, ΤΗΛΕΦΩΝΟ, ΜΠΑΛΚΟΝΙ, ΖΕΣΤΟ ΝΕΡΟ ΕΠΙ 24ΩΡΟΥ ΒΑΣΕΩΣ ΣΤΗΝ ΠΙΟ ΗΣΥΧΗ ΠΕΡΙΟΧΗ ΤΗΣ ΠΟΛΗΣ ΡΟΔΟΥ (ΠΕΡΙΟΧΗ ΔΑΣΚΑΛΩΝ), ΟΔΟΣ ΜΑΝΩΛΗ ΠΑΠΑΜΑΝΩΛΗ ΑΡΙΘΜ. 12 ΚΑΘΕΤΟΣ ΕΠΙ ΤΗΣ ΣΤΕΛΙΟΥ ΚΩΤΙΑΔΗ. ΠΛΗΡ. ΤΗΛ. (22410)37244 ΧΠΕ283**

**ΕΝΟΙΚΙΑΖΟΝΤΑΙ ΣΤΟ ΑΦΑΝΤΟΥ ΔΙΑΜΕΡΙΣΜΑΤΑ ΕΥΡΥΧΩΡΑ, ΠΛΗΡΩΣ ΕΠΙΠΛΩΜΕΝΑ, ΝΕΟΧΤΙΣΤΗΣ ΟΙΚΟΔΟΜΗΣ, ΚΑΤΑΛΛΗΛΑ ΓΙΑ ΕΚΠΑΙΔΕΥΤΙΚΟΥΣ ΚΑΙ ΣΤΡΑΤΙΩΤΙΚΟΥΣ. ΠΛΗΡ. ΤΗΛ. 2241055851-4, 2241025188, 6977904694 ΧΠΕ256**

**ΕΝΟΙΚΙΑΣΕΙΣ ΚΑΤΑΣΤΗΜΑΤΩΝ:** 1. Ενοικιάζεται - πωλείται επιχείρηση κεντρική 32 τ.μ. στα "Εκατό Μαγαζιά", 2) Ενοικιάζεται στην Ψαροπούλα κατάστημα γωνιακό 55 τ.μ. με μηνιαίο ίσθωμα 880 ευρώ, 3) Στην ακτή Μιαούλη κατάστημα 207 τ.μ. με πρόσοψη στον κεντρικό δρόμο κατάλληλο για μπαρ καφετέρια και εμπορεία τουριστικών ειδών. Δεκτές σοβαρές προτάσεις. Πληρ. ΡΟΔΙΑΚΗ ΚΤΗΜΑΤΙΚΗ Ανέστης και Σάββας Σαββαΐδης, τηλ. (22410)26281 ΑΕ53243

**ΚΑΤΑΣΤΗΜΑ** 75 τ.μ. με βιτρίνα 6,50 μ. σε εμπορικό δρόμο της Παλιάς Πόλης της Ρόδου. Πληρ. τηλ. 69.44.88.11.22 και 2241037753. ΧΑΕ111

**PUB-ΚΑΦΕΤΕΡΙΑ** στο τουριστικό κέντρο-πλησίον νέου καζίνο. Πλήρως εξοπλισμένη ανακαινισμένη, η καλύτερη στο είδος της. Συμβόλαιο 12ετές. Πληροφορίες άλλες δεν θα δοθούν στο τηλέφωνο. Πληρ. για συνεννόηση τηλ. 2241078392, 6977/339669, 6936/607154 μετά τις 12 το μεσημέρι. ΧΑΕ1501

**ΔΙΑΜΕΡΙΣΜΑ** 60 τ.μ. στο Παραδείσι, με ηλιακό θερμοσίφωνα και κεντρική θέρμανση. Πληρ. τηλ. 6946466089. ΑΕ52255

**πωλησεις–αγορες ακινητων & επιχειρησεων**

**ΕΥΚΑΙΡΙΑ ΓΙΑ ΕΠΕΝΔΥΣΗ. ΠΩΛΕΙΤΑΙ** το ήμισυ εξ αδιαιρέτου στην περιοχή Ασγούρου (δίπλα από μάντρα Ισκά) επί της Λεωφόρου Ρόδου-Λίνδου. Πληρ. τηλ. 6973753556, 6972764614 ΑΟ53257

**ΠΩΛΗΣΕΙΣ ΟΙΚΟΠΕΔΩΝ ΕΝΤΟΣ ΣΧΕΔΙΟΥ ΚΑΙ ΟΙΚΙΣΜΟΥ:** 1. Κρεμαστή 191 τ.μ. τίμημα 35.220 ευρώ με συντελεστή δόμησης 1 οικοδομικότητα 191 τ.μ., 2. Πυλώνα 400 τ.μ. τίμημα 17.608 ευρώ εντός οικισμού με συντελεστή 1. Πληρ. ΡΟΔΙΑΚΗ ΚΤΗΜΑΤΙΚΗ Ανέστης και Σάββας Σαββαΐδης, τηλ. (22410)26281ΑΟ53240

**ΠΩΛΕΙΤΑΙ ΔΙΑΜΕΡΙΣΜΑ ΣΕ Β' ΟΡΟΦΟ ΟΙΚΟΔΟΜΗΣ ΣΤΗ ΡΟΔΟ, ΚΑΘΑΡΗΣ ΕΠΙΦΑΝΕΙΑΣ ΜΤ. 80, ΕΠΙ ΤΗΣ ΟΔΟΥ ΙΩΑΝΝΗ ΚΑΖΟΥΛΛΗ ΑΡΙΘΜ. 13, ΠΙΣΩ ΑΠΟ ΤΟ ΕΘΝΙΚΟ ΘΕΑΤΡΟ ΡΟΔΟΥ, ΚΑΤΑΛΛΗΛΟ ΓΙΑ ΚΑΤΟΙΚΙΑ ΚΑΙ ΓΙΑ ΓΡΑΦΕΙΟ, ΣΕ ΠΟΛΥ ΚΑΛΗ ΤΙΜΗ ΜΟΝΟ 95.000 ΕΥΡΩ ΜΕΤΡΗΤΟΙΣ. ΠΛΗΡ. ΤΗΛ. 2241023105, 2241024463 ΠΟ53262**

**ΠΩΛΕΙΤΑΙ** επιχείρηση εστιατόριο Litehouse στο Φαληράκι έναντι στο karts, δίπλα από το Λούνα παρκ, φουλ εξοπλισμό, 25.000 ευρώ. Πληρ. τηλ. 6944205979 ΑΟ53225

**ΠΩΛΗΣΕΙΣ ΚΑΤΑΣΤΗΜΑΤΩΝ:** 1. Κατάστημα στην Ηρώων Πολυτεχνείου 315 τ.μ. με μεγάλη αυλή προνομιακό, 2. Στα 100 Μαγαζιά κεντρικό με πρόσοψη στην οδό Σοφ. Βενιζέλου 32 τ.μ. με πατάρι 16 τ.μ. 3. Στη Μιχ. Πετρίδη 35 τ.μ. στην τιμή των 58.700 ευρώ, 4. Κατάστημα στην οδό Παλαιολόγου 75 τ.μ. τίμημα 117.400 ευρώ. Πληρ. ΡΟΔΙΑΚΗ ΚΤΗΜΑΤΙΚΗ Ανέστης και Σάββας Σαββαΐδης, τηλ. (22410)26281. ΑΟ53241

**ΠΩΛΗΣΕΙΣ ΜΟΝΟΚΑΤΟΙΚΙΩΝ:** 1) Ιαλυσό: Μονοκατοικίες σε μπετά - α) Καντυλί 164 τ.μ. σε οικόπεδο 4.000 τ.μ. τίμημα 190.755 ευρώ, β) Περιοχή Τρεις 180 τ.μ. σε οικόπεδο 1000 τ.μ. τίμημα 102.704 ευρώ, γ) Μονοκατοικίες πολυτελούς κατασκευής 120 τ.μ. και 132 τ.μ. εντός οικισμού Ιαλυσού, δ) Στην Ιξιά 160 τ.μ. αρίστης κατασκευής με 4 υπνοδωμάτια θέρμανση "Καλοριφέρ" με τζάκι και λοιπά ε) Περιοχή "Συρινέλες" 150 τ.μ. πολυτελούς κατασκευής και με άριστες προδιαγραφές, στ) Στους "Τρεις" μονοκατοικία 206 τ.μ. σε οικόπεδο 4.800 τ.μ. πολυτελούς κατασκευής με πισίνα, 2. Στη Ρόδο περιοχή α) Παπαλουκά μονοκατοικία σε μπετά 270 τ.μ. με πανοραμική θέα τίμημα 220.102 ευρώ, 3) Στ' Αφάντου 220 τ.μ. σε οικόπεδο 6.200 τ.μ. αρίστης κατασκευής και 4) Στο Γεννάδι εξοχικές μονοκατοικίες 104 τ.μ. αρίστης κατασκευής κοντά στην παραλία τίμημα 180.000 ευρώ., Πληρ. ΡΟΔΙΑΚΗ ΚΤΗΜΑΤΙΚΗ Ανέστης και Σάββας Σαββαΐδης, τηλ. (22410)26281ΑΟ53242

**ΔΙΑΜΕΡΙΣΜΑΤΑ** προνομιακά σε μικρή πολυκατοικία - στην περιοχή Θεμ. Σοφούλη (οδό Σάββα Παυλίδη) πωλούνται: α) διαμέρισμα β' ορόφου 69 τ.μ. στην τιμή των 94.000 ευρώ, β) διαμέρισμα γ' ορόφου (ρετιρέ) 69 τ.μ. τίμημα 97.000 ευρώ. Τα διαμερίσματα αυτά είναι αρίστης κατασκευής με ασανσέρ, αυτόνομη θέρμανση, κουφώματα, είδη υγιεινής, κουζίνα και λοιπά αρίστης ποιότητας. Πληρ. ΡΟΔΙΑΚΗ ΚΤΗΜΑΤΙΚΗ Ανέστης και Σάββας Σαββαΐδης, τηλ. (22410)26281 ΑΟ53250

**ΠΩΛΕΙΤΑΙ ΣΥΝΕΤΑΙΡΙΚΗ ΜΕΡΙΔΑ** του Οικοδομικού Συνεταιρισμού "Ο ΒΑΚΧΟΣ" στη περιοχή "ΚΑΝΑΜΑΤ" έναντι Μαρινόπουλου με πανοραμική θέα στην οποία αντιστοιχεί οικόπεδο 400 τ.μ. με συντελεστή δόμησης 0,6 (ανέγερση κατοικίας 240 τ.μ. συν το υπόγειο της) τίμημα 76.302 ευρώ.Πληρ. ΡΟΔΙΑΚΗ ΚΤΗΜΑΤΙΚΗ Ανέστης και Σάββας Σαββαΐδης, τηλ. (22410)26281 ΑΟ53244

**ΠΩΛΟΥΝΤΑΙ ΔΙΑΜΕΡΙΣΜΑΤΑ:** Σκεύου Ζερβού (Περιοχή Αγ. Νικολάου) σε νεόκτιστη οικοδομή με άριστες προδιαγραφές τα ακόλουθα: 1. ΙΣΟΓΕΙΟ α) 85 τ.μ. με τίμημα 138.000 ευρώ, β) 43 τ.μ. με τίμημα 70.000 ευρώ, 2. Α' ΟΡΟΦΟΣ: α) 85 τ.μ. με τίμημα 139.000 ευρώ, β) 43 τ.μ. με τίμημα 70.000 ευρώ, 3. Β' ΟΡΟΦΟΣ α) 87 τ.μ. με τίμημα 142.000 ευρώ, β) 117 τ.μ. με τίμημα 190.000 ευρώ και α. Γ' ΟΡΟΦΟΣ α) 88 τ.μ. με τίμημα 150.000 ευρώ, β) 90 τ.μ. με τίμημα 153.000 ευρώ 2) Στην περιοχή "Καρακόνερο" α) διαμέρισμα α' ορόφου 105 τ.μ. με αυλή 60 τ.μ. και αρίστης κατασκευής στην τιμή των 130.000 ευρώ, β) διαμέρισμα α' ορόφου 85 τ.μ. νεόκτιστο με άριστες προδιαγραφές τίμημα 121.000 ευρώ, 3) στην "Ανάληψη" γκαρσονιέρα 35 τμ. β' ορόφου αρίστης κατασκευής στην τιμή των 52.824 ευρώ, 4) Στο Ροδίνι α' ορ. 93 τμ. νεόκτιστο αρίστης κατασκευής τίμημα 123.300 ευρώ, β. Ισόγειο 82 τ.μ. τίμημα 111.520 ευρώ, γ. ισόγειο 93 τ.μ. τίμημα 123.260 ευρώ, 5. Προέκταση Κορδικτώνος διαμέρισμα 74 τ.μ. β' ορ. τίμημα 70.400 ευρώ, 6. Στην Ανάληψη οδό Βαρθολομαίου 140 τ.μ. β' ορόφου αρίστης κατασκευής και σε πανοραμική θέα . Πληρ. ΡΟΔΙΑΚΗ ΚΤΗΜΑΤΙΚΗ Ανέστης και Σάββας Σαββαΐδης, τηλ. (22410)26281 ΑΟ53239

**ΠΩΛΗΣΕΙΣ ΚΤΙΡΙΩΝ:** Πωλούνται κτίρια κεντρικά και προνομιακά μικρά και μεγάλα. Πληρ. ΡΟΔΙΑΚΗ ΚΤΗΜΑΤΙΚΗ Ανέστης και Σάββας Σαββαΐδης, τηλ. (22410)26281. ΑΟ53246

**ΠΩΛΗΣΕΙΣ ΟΙΚΟΠΕΔΩΝ ΕΚΤΟΣ ΣΧΕΔΙΟΥ.** 1. Κολύμπια κοντά στη παραλία 9.000 τ.μ. τίμημα 211.298 ευρώ τ.μ. 2. Λίνδο Πεύκοι περιοχή Φώκια 5.000 τίμημα 161.408 ευρώ 3. Στο Γεννάδι περιοχή Αη Γιώργη 4.000 τ.μ. σε απόσταση 300 μέτρων από τη παραλία κατάλληλο για μονοκατοικία τίμημα 35.216 ευρώ 4. Στο Κιοτάρι οικόπεδο 4.000 τ.μ. τίμημα 83.000 ευρώ. Πληρ. ΡΟΔΙΑΚΗ ΚΤΗΜΑΤΙΚΗ Ανέστης και Σάββας Σαββαΐδης, τηλ. (22410)26281 ΑΟ53245

**ΠΩΛΗΣΕΙΣ ΞΕΝΟΔΟΧΕΙΩΝ:** Πωλούνται ξενοδοχεία μικρά και μεγάλα προνομιακά. Πληρ. ΡΟΔΙΑΚΗ ΚΤΗΜΑΤΙΚΗ Ανέστης και Σάββας Σαββαΐδης, τηλ. (22410)26281. ΑΟ53247

**ΠΩΛΟΥΝΤΑΙ** από ιδιοκτήτη κοντά στην παραλία 2 οικόπεδα το ένα 1 στρέμμα και το άλλο 2,3 στρέμματα. Πληρ.τηλ. 2241029911 ΑΟ53224

**ΠΩΛΗΣΕΙΣ ΟΙΚΟΠΕΔΩΝ ΠΑΡΑΛΙΑΚΩΝ:** 1. Στη Θολό 74.944 τ.μ. 2. Κολύμπια 28.500 τ.μ. 3. Λίνδο α) Περιοχή Πεύκοι 28.000 τ.μ. β) Περιοχή Ψαρτος 9.000 τ.μ. γ) Περιοχή Βληχά 4.000 τ.μ. τίμημα 117.400 ευρώ, 4. Ασκληπειό Περιοχή "Μεγάλη Γη" 34.490 τ.μ. στο "κύμα" προνομιακό με μεγάλη φάτσα στη παραλία κατάλληλο για μεγάλη ξενοδοχειακή μονάδα. Πληρ. ΡΟΔΙΑΚΗ ΚΤΗΜΑΤΙΚΗ Ανέστης και Σάββας Σαββαΐδης, τηλ. (22410)26281. ΑΟ53248

**ΠΩΛΟΥΝΤΑΙ:** α) στη Ρόδο οικόπεδο 500 τ.μ. Σ.Δ. 0.8, β) στα Κοσκινού διαμέρισμα καινούργιο 96 τ.μ. με parking. Τιμή 117.388 ευρώ (40.000.000). Πληρ. κα Μαρίνα "ΚΤΗΜΑΤΙΚΗ ΠΡΟΟΠΤΙΚΗ" τηλ. 2241037906, 6972292958 ΑΟ53212

**ΠΩΛΟΥΝΤΑΙ:** α) στην Θεμιστοκλή Σοφούλη διαμέρισμα 88 τ.μ., β) στην Θολό στον κεντρικό δρόμο οικόπεδο 800 τ.μ. εντός οικισμού οικοδομεί 400 τ.μ. Πληρ. κα Μαρίνα "ΚΤΗΜΑΤΙΚΗ ΠΡΟΟΠΤΙΚΗ" τηλ. 2241037906, 6972292958 ΑΟ53207

**ΣΧΟΛΗ ΟΔΗΓΩΝ ΚΟΥΣΗ ΠΑΝΤΕΛΗ**

- ΔΙΠΛΩΜΑΤΑ
- ΕΡΑΣΙΤΕΧΝΙΚΑ
- ΕΠΑΓΓΕΛΜΑΤΙΚΑ
- ΜΟΤΟΣΙΚΛΕΤΑΣ
- ΜΑΘΗΜΑΤΑ **ΘΕΩΡΗΤΙΚΗΣ** ΔΙΔΑΣΚΑΛΙΑΣ



-Επεκτάσεις όλων των κατηγοριών
-Αναθεωρήσεις ληγμένων αδειών
-Μετατροπές ξένων αδειών σε ελληνικές

**Οδός Βαλαωρίτου 9**
***(έναντι HOTEL SEMIRAMIS ΠΙΣΩ ΑΠΟ ΤΟ ΠΑΛΑΙΟ ΝΟΣΟΚΟΜΕΙΟ***
***e-mail: kousisp@acn.gr***

**ΕΚΠΑΙΔΕΥΤΙΚΟ ΑΥΤΟΚΙΝΗΤΟ:**
TOYOTA YARIS 1300 cc
AIR CONDITIONED
**(ΠΡΟΣΟΧΗ): ΜΑΘΗΜΑΤΑ**
**α. Μοτοσικλέτας μεγάλου κυβισμού από 125 cc έως ανεξαρτήτου**
**β. Μοτ/τας έως 125 cc**
**γ. Μοτοποδηλάτου 50 cc**
**Διαθέτουμε επίσης κι αυτόματες μοτοσικλέτες 125 cc**
**Πληρ. τηλ. (22410)29157-73820-94777**
ΚΑΙ ΑΝΑ ΠΑΣΑ ΣΤΙΓΜΗ ΣΤΑ ΚΙΝΗΤΑ τηλ.
**6944/511313-6944/203343**

Στην κατηγορία ανεξαρτήτου κυβισμού η εκπαίδευση γίνεται με μοτοσικλέτα 500 cc
**Παραλαβή των μαθητών μας και από τις οικίες τους**
"Η σωστή και μεθοδική εκπαίδευση στα σύγχρονα οχήματά μας, βάζει γερά θεμέλια για τη δημιουργία ενός καλού νέου οδηγού"

**ΠΡΟΣΟΧΗ**
**Στη σχολή μας παραδίδονται και μαθήματα θεωρητικής διδασκαλίας**

ΠΜ52692

Από ξενοδοχείο Α' κατηγορίας στην ΙΑΛΥΣΟ
**ΖΗΤΕΙΤΑΙ**
κηπουρός για μερική απασχόληση.
**Πληρ. τηλ. 2241098264**

Από εμπορικό κατάστημα
**ΖΗΤΟΥΝΤΑΙ**
κοπέλες με εμπειρία για να εργασθούν σαν πωλήτριες.
Μόνιμη εργασία 12μηνη.
**Πληρ. τηλ. 2241064356**

Από τεχνική εταιρεία
**ΖΗΤΕΙΤΑΙ**
αρχιτέκτονας, πολιτικός μηχανικός
ή τεχνολόγος για απογευματινή απασχόληση.
Απαραίτητη γνώση Η/Υ, (AUTOCAD κ.λπ.)
**Πληρ. τηλ. 2241035139**

**ΖΗΤΟΥΝΤΑΙ**
κομμώτριες με άδεια ασκήσεως επαγγέλματος και προϋπηρεσία, κοπέλα για την θέση υποδοχής, διαιτολόγος, γυμναστές aerobic- βάρη απόφοιτοι ΤΕΦΑΑ ή ιδιωτικής σχολής - φυσιοθεραπευτές ή αισθητικοί για μυοχαλαρωτικό μασάζ, για να στελεχώσουν πολυδύναμο χώρο.
**Πληρ. τηλ.2241070510-11** από 13.00-23.00 κ. Σπύρος

**Από το ΑΥΤΟΕΠΙΛΟΓΕΣ**
**ΖΗΤΕΙΤΑΙ**
νέος για μερική απασχόληση στην προετοιμασία των αυτοκινήτων.
Απαραίτητα δίπλωμα αυτοκινήτου.
**Πληρ. τηλ. 2241060910 κ. Κωστή**

Από εμπορική εταιρεία
**ΖΗΤΕΙΤΑΙ**
για το τμήμα του λογιστηρίου κοπέλα, απόφοιτος ΙΕΚ ή ΤΕΙ λογιστικής που να γνωρίζει καλή χρήση Η/Υ, οργάνωση γραφείου, ευχάριστη προσωπικότητα, συνεργάσιμη. Απαραίτητο βιογραφικό και προτιμώνται κοπέλες με δικό τους μεταφορικό μέσο.
**Πληρ. τηλ. 2241092744**

**Από το Ξενοδοχείο KOLYMBIA BEACH**
**ΖΗΤΕΙΤΑΙ**
**ΒΟΗΘΟΣ ΜΑΓΕΙΡΑΣ**
**Πληρ. τηλ. 22410 56247, 22410 56225**

***Από αλυσίδα καταστημάτων γρήγορης εστίασης***
***ΖΗΤΟΥΝΤΑΙ***
α. υπεύθυνος καταστήματος για νυκτερινό ωράριο
β. βοηθός ψήστη
γ. βοηθός σερβιτόρου
δ. καθαρίστρια
**Πληρ. τηλ. 2241033969** ώρες 10.00-16.00

Από την ΚΑΛΛΙΓΑΣ ΑΕΒΕ Αντιπρ. αυτοκινήτων
***ΖΗΤΕΙΤΑΙ***
πωλητής με γνώσεις Αγγλικών και Η/Υ. Σχετική εμπειρία θα ληφθεί υπόψιν
**Πληρ. τηλ. 2241067440, 2241067441**

# ΜΙΚΡΕΣ αγγελίες

## πωλησεις

συνέχεια από την προηγούμενη

**ΠΩΛΕΙΤΑΙ** επιχείρηση (είδη δώρων) στην Ιαλυσό. Πληρ. τηλ. 6945415184 ΑΟ53196

**ΚΑΝΔΥΛΙ: ΠΩΛΕΙΤΑΙ** 3όροφη οικία σε μπετά αποτελούμενη από υπόγειο-ισόγειο-α' όροφος-σοφίτα συνολικά 180 τ.μ. με 1000 τ.μ. ή 2000 τ.μ οικόπεδο. Εφάπτεται επί του κεντρικού δρόμου Παστίδας. Δάνεια δεκτά. Τιμή 114.500 ευρώ. Πληρ. τηλ. 6946179869, 6944532822 ΑΟ53205

**ΖΗΤΕΙΤΑΙ** συνεταίρος ή **ΠΩΛΕΙΤΑΙ** επιχείρηση (που μπορεί να μετατραπεί σε οποιοδήποτε είδος) στην Παλιά Πόλη της Ρόδου. Δεκτές μόνο σοβαρές προτάσεις. Πληρ. τηλ. 6934884379 ΑΟ53227

**ΠΩΛΕΙΤΑΙ** ισόγειο κατάστημα (υπ. απ/κη) κοντά στην Στ. Κωτιάδη 40 τ.μ. ιδανικό για γραφείο-συλλόγων, λογιστικό ή αποθήκη. Τιμή 12 εκ. - 37.000 ευρώ. Πληρ. τηλ. 2241022943, 2241028838 ΑΟ53197

**ΔΙΩΡΟΦΗ ΟΙΚΟΔΟΜΗ** (κατοικία), στο Νιοχώρι της Ρόδου, κοντά στην Αμαράντειο Σχολή, αποτελούμενη από διαμέρισμα α' ορόφου 56 τ.μ. και μεζονέτα 40 τ.μ. στην τιμή των 102.000 ευρώ (35 εκατ. δρχ.). Πληρ. τηλ. 6946472476, 2241023195, 2109812331 ΑΟ53155

**Κ. Κ. ΔΙΑΜΕΡΙΣΜΑ** στην Ανάληψη, 3 υπνοδωματίων και λοιπών χώρων, σε τριώροφη πολυκατοικία, ένα σε κάθε όροφο. Ενοικιάζεται με 325 ευρώ το μήνα. Τιμή αγοράς 117.500 ευρώ. Πληρ. τηλ. 2241034355 ΑΟ53156

**ΠΩΛΕΙΤΑΙ** αναψυκτήριο σε πολύ καλό σημείο στο Νιοχώρι σε λειτουργία, λόγω κούρασης. 7.500 ευρώ. Πληρ. τηλ. 6944615246 ΑΟ53179

**ΚΑΤΑΣΤΗΜΑ** 39 τ.μ. με WC στην περιοχή Στεφάνου Καζούλη και Γαριβάλδη, σε τιμή ευκαιρίας. Πληρ. τηλ. 6944 977676 ΑΟ53145

**ΔΙΑΜΕΡΙΣΜΑ** στο Ροδίνι, 2 υπνοδωματίων και λοιπών χώρων, σε τριώροφη πολυκατοικία, εντελώς καινούργια και με δικό του πάρκιν. Ευκαιρία. Τιμή 117.000 ευρώ. Πληρ. τηλ. 2241034355 ΑΟ53157

**ΔΙΑΜΕΡΙΣΜΑ** 75 τ.μ., ισόγειο, με 45 τ.μ. βεράντα, στην Ανάληψη, καινούργιο, στην τιμή των 53.000 ευρώ, όχι δάνεια, όχι μεσίτες. Πληρ. τηλ. 6939103042 ΑΟ53137

**Κ. Κ. ΜΟΝΟΚΑΤΟΙΚΙΑ** στη Σορωνή, 80 τ.μ., 2 υπνοδωματίων, σε οικόπεδο 800 τ.μ., κοντά στη θάλασσα. Τιμή 94.500 ευρώ. Πληρ. τηλ. 2241034355 ΑΟ53158

**ΙΣΟΓΕΙΑ ΟΙΚΟΔΟΜΗ** 300 τ.μ., στην βιοτεχνική περιοχή Τσαΐρι, 1ο χλμ., καινούργια, λεωφόρος Αεροδρομίου, με δικαίωμα ανέγερσης δύο ορόφων, κατάλληλο για οποιαδήποτε βιοτεχνική χρήση. Πληρ. τηλ. 2241060171, 6946917542, κ. Λευτέρη ΑΟ53136

**ΠΩΛΕΙΤΑΙ ΕΠΙΧΕΙΡΗΣΗ ΣΤΗΝ ΠΕΡΙΟΧΗ ΠΕΥΚΟΙ ΛΙΝΔΟΥ ΨΗΤΟΠΩΛΕΙΟ - SNACK BAR ΓΙΑ ΠΡΟΣΩΠΙΚΟΥΣ ΛΟΓΟΥΣ. ΠΛΗΡ. ΤΗΛ. 2244044460, 2241044466, 6945319174 ΩΡΕΣ 18.00-24.00 ΠΟ53053**

**ΠΩΛΕΙΤΑΙ** χωράφι 5.600 τ.μ. με 120 ελιές στην περιοχή Αγ. Σουλά προς Διμυλιά δεξιά περίπου 600 μ. από την άσφαλτο, περνάμε τον ποταμό. Τιμή 15.000 ευρώ (περίπου 5 εκ.). Γίνονται και ευκολίες πληρωμής. Πληρ. τηλ. 2241028838 ΑΟ53097

**ΠΩΛΟΥΝΤΑΙ** τρεις μεζονέτες στα μπετά ή τελειωμένες με το κλειδί στο χέρι των 130 τ.μ.έκαστη, και με 1000 τ.μ. οικόπεδο η κάθε μία (περιοχή Κοσκινού) με φανταστική - πανοραμική θέα την θάλασσα και το Φαληράκι!!! Πληρ. κ. Καργάκο Νίκο (ιδιοκτήτης-κατασκευαστής), Θεμ. Σοφούλη 59, Ρόδος, τηλ. 2241030397, κιν. 6946049179 ΑΟ53091

**ΚΡΗΤΗΝΙΑ ΠΩΛΕΙΤΑΙ** οικόπεδο 1400 τ.μ. οικοδομήσιμο. Δάνεια δεκτά. Πληρ. κο Νίκο τηλ. 6932550339 ΑΟ53090

**ΠΩΛΕΙΤΑΙ** επιχείρηση DVD Club με τον εξοπλισμό και την πελατεία του σε τιμή ευκαιρίας. Δεκτός διακανονισμός και άμεση παράδοση λόγω φόρτου εργασίας. Πληρ. τηλ. 6934143565 ΑΟ53054

**ΕΠΙΧΕΙΡΗΣΗ** με είδη ρουχισμού, επί της οδού Μιχ. Πετρίδη. Πληρ. τηλ. 6936915616, 2241073711. ΑΟ53134

**ΕΥΚΑΙΡΙΑ ΣΤΟ ΓΕΝΝΑΔΙ ΠΩΛΟΥΝΤΑΙ** α) τμήμα οικοπέδου 800 τ.μ., με άδεια οικοδομής 104 τ.μ., περιοχή Περίολος (μετά τον Αη Γιώργη), επί του επαρχιακού δρόμου, με θέα και απόσταση 150 μέτρα από τη θάλασσα. Τιμή 27.000 ευρώ, β) τμήμα οικοπέδου 500 τ.μ., με άδεια οικοδομής 70 τ.μ., πριν τον Αη Γιώργη, με πρόσοψη 18 μέτρα απί του επαρχιακού δρόμου και με πρόσβαση στην παραλία. Τιμή 23.500 ευρώ. Πληρ. τηλ. 6937225269, 6937225268 ΑΟ52923

**ΖΗΤΟΥΝΤΑΙ ΓΙΑ ΑΓΟΡΑ** οικόπεδα, διαμερίσματα, μονοκατοικίες. Πληρωμή τοις μετρητοίς. Πληρ. τηλ. 6945379877 ΑΟ52943

**ΠΩΛΕΙΤΑΙ** εμπορική επιχείρηση μοναδική στο είδος της με 30 εταιρείες αποκλειστικότητα και σταθερή πελατεία στα 100 Μαγαζιά λόγω φόρτου εργασίας. Πληρ. τηλ. 6944378641 ΑΟ52955

**ΠΩΛΕΙΤΑΙ** οικόπεδο 1800 τ.μ. εντός σχεδίου πόλεως στην Ιαλυσό, κοντά στην παραλία, τιμή 309.000 ευρώ. Πληρ. τηλ. 6976320084 ΑΟ52847

**ΚΑΤΑΣΤΗΜΑΤΑ ΕΤΟΙΜΟΠΑΡΑΔΟΤΑ ΣΤΟ ΜΕΓΑΛΥΤΕΡΟ ΣΥΓΚΡΟΤΗΜΑ ΚΑΤΑΣΤΗΜΑΤΩΝ ΣΤΗΝ ΠΑΡΑΛΙΑΚΗ ΛΕΩΦΟΡΟ ΙΑΛΥΣΟΥ ΑΠ' ΕΥΘΕΙΑΣ ΑΠΟ ΤΟΝ ΚΑΤΑΣΚΕΥΑΣΤΗ ΠΟΛ. ΜΗΧΑΝΙΚΟ ΣΤΕΛΙΟ ΜΑΚΕΣΤΑ. ΕΞΑΣΦΑΛΙΣΗ ΔΑΝΕΙΟΥ, ΕΥΚΟΛΙΕΣ ΠΛΗΡΩΜΗΣ. ΑΠΟ 10.350.000 ΔΡΧ. ΠΛΗΡ. ΤΗΛ. 2241021347 ΧΠΟ205**

**ΠΩΛΟΥΝΤΑΙ** από ιδιώτη κοντά στους Τρεις, α) μεζονέτες σε μπετά των 150 τ.μ. με 1000 μέτρα οικόπεδο στην τιμή των 110.000 ευρώ β) μέσα σε καταπράσινη περιοχή στους Τρεις πωλούνται 3 μεζονέτες σε μπετά τριώροφες στην τιμή των 132.061 ευρώ με 2000 τ.μ. οικόπεδο ανά οικοδομή. Πληρ. τηλ. 2241095148, 2241091617, 6974310156 ΑΟ52755

**ΜΟΝΟΚΑΤΟΙΚΙΑ ΣΤΗΝ ΑΘΗΝΑ ΠΕΡΙΟΧΗ ΠΑΝΑΓΙΤΣΑΣ ΕΠΙ ΤΗΣ ΟΔΟΥ ΒΟΥΛΙΑΓΜΕΝΗΣ. ΠΛΗΡ. ΤΗΛ. 6945013500. ΠΟ52605**

**ΠΩΛΕΙΤΑΙ** οικόπεδο 700 τ.μ. εντός σχεδίου πόλεως στην Ιαλυσό κοντά στην παραλία. Τιμή 126.000 ευρώ. Πληρ. τηλ. 6976320084 ΑΟ52845

**ΠΩΛΕΙΤΑΙ ΕΠΙΧΕΙΡΗΣΗ ΣΤΑ 100 ΜΑΓΑΖΙΑ. ΠΛΗΡ.ΤΗΛ. (22410)35092, 73100 ΧΠΟ294**

## εργασιες

Γυμναστήριο **ΖΗΤΑ** γυμναστή και δασκάλα κολύμβησης. Πληρ. τηλ. 2241062481 ΑΖ53263

**ΖΗΤΟΥΝΤΑΙ** εμφανίσιμες κοπέλες για καφέ μπαρ εντός πόλεως. Πληρ. τηλ. 6946641774 μετά το μεσημέρι ΑΖ53264

**ΖΗΤΟΥΝΤΑΙ** άτομα για 1-2 ώρες απασχόληση ή 2-3 φορές την εβδομάδα κέρδη άνω των 1.300 ευρώ μηνιαίως. Δυνατότητα και απασχόλησης ολικής. Πληρ. τηλ. 2241028509, ώρες 5-7, κιν. 6945819526 όλες τις ώρες ΑΖ53259

**ΖΗΤΟΥΝΤΑΙ** άτομα άνω των 23 ετών για 2-4 ώρες ημερησίως (πρωί ή απόγευμα). Συνεργασία όλο το χρόνο, κέρδη 1.500-3.000 ευρώ μηνιαίως (όχι ντήλερ, πλασιέ). Πληρ. τηλ. 6945518791 ΑΖ53258

Από εστιατόριο **ΖΗΤΕΙΤΑΙ** λατζιέρα με πείρα. Πληρ. τηλ. 2241098335, 6945873143 ΑΖ53255

**ΖΗΤΕΙΤΑΙ** διανομέας για να εργασθεί σε πιτσαρία-εστιατόριο. Πληρ. από τις 12.30 το μεσημέρι και μετά στο τηλ. 2241067112 ΑΖ53256

**ΖΗΤΕΙΤΑΙ** λαντζιέρα με γνώσεις και στο μπουφέ για εστιατόριο. Θα εκτιμηθεί η προϋπηρεσία. Πληρ. τηλ. 2241077174 από 12 έως 12 μ.μ. ΑΖ53236

**ΖΗΤΕΙΤΑΙ** κοπέλα για να εργασθεί σε καφετέρια εντός Ρόδου. Πληρ. τηλ. 2241026504 ΑΖ53175

**ΖΗΤΕΙΤΑΙ** βοηθός ψήστη και άτομο για delivery από γυράδικο στο κέντρο της πόλης. Πληρ. τηλ. 2241070520 ΑΖ53233

**ΖΗΤΕΙΤΑΙ** υπάλληλος για εργασία σε τουριστικό κατάστημα, απαραίτητες οι ξένες γλώσσες. Πληρ. τηλ. 2241075070 ΑΖ53229

**ΖΗΤΕΙΤΑΙ** σερβιτόρος υποδοχής πελατών από εστιατόριο στην Ιαλυσό. Πληρ. τηλ. 6978207758 ΑΖ53228

**ΖΗΤΕΙΤΑΙ** καθηγητής ή καθηγήτρια να ενοικιάσει τον καταλληλότερο χώρο για Γερμανικά ή άλλο μάθημα. Ο χώρος αυτός έχει ενιαία αυλή με φροντιστήριο Αγγλικών. Πληρ. τηλ. 2241038411, 2241032777, 11.00-13.00 και 17.00-21.30 ΑΖ53226


**ΕΚΠΑΙΔΕΥΣΗ ΣΤΟΥΣ ΥΠΟΛΟΓΙΣΤΕΣ**

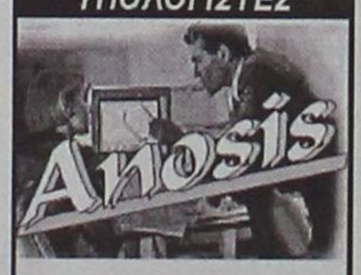


✓ ΓΙΑ ΑΡΧΑΡΙΟΥΣ
✓ ΓΙΑ ΠΡΟΧΩΡΗΜΕΝΟΥΣ
✓ ΓΙΑ ΕΤΑΙΡΙΕΣ

**Εύκολα – Γρήγορα - Αποτελεσματικά**

➤ Ταχύρυθμα σεμινάρια 6 εβδομάδων
➤ Τρίμηνα ή δίμηνα προγράμματα σπουδών για την απόκτηση του Διπλώματος ECDL
➤ Ιδιαίτερα για εξειδικευμένα προγράμματα
➤ Επιδοτούμενα προγράμματα κατάρτισης εργαζομένων

Στ. Κωτιάδη 64
Τηλ. 22410 78924


**ΖΗΤΕΙΤΑΙ** έμπειρος πωλητής ή πωλήτρια που να μιλά ξένες γλώσσες για κοσμηματοπωλείο στην Παλιά Πόλη της Ρόδου. Πληρ. τηλ. 2241020995 ΑΖ53220

**ΖΗΤΕΙΤΑΙ** κοπέλα για να εργασθεί ως πωλήτρια σε τουριστικό κατάστημα (μίνι μάρκετ) στο Εμπορικό κέντρο Ε στο Φαληράκι. Πληρ.τηλ. 6946658994 ΑΖ53216

**ΖΗΤΟΥΝΤΑΙ** κοπέλες νέες εμφανίσιμες για επώνυμη καφετέρια bar εκτός Ρόδου, μεταφορά δική μας, ώρες εργασίας 20.00-2.00. Ημερομίσθιο 40 ευρώ. Πληρ. τηλ. 6972137652 απογ. ώρες ΑΖ53208

Από χαρτοπωλείο **ΖΗΤΕΙΤΑΙ** υπάλληλος (άντρας) με άδεια οδήγησης μοτοποδηλάτου και αυτοκινήτου. Πληρ. τηλ. 2241024682 ΑΖ53209

Από μπαρ **ΖΗΤΕΙΤΑΙ** εμφανίσιμη κοπέλα για βραδινή απασχόληση. Ικανοποιητικό πακέτο αποδοχών. Πληρ. τηλ. 2241047228, 6944760796 ΑΖ53222

Από κινέζικο εστιατόριο **ΖΗΤΕΙΤΑΙ** άτομο με δίπλωμα μηχανακιού για delivery. Πληρ. τηλ. 2241021023 ΑΖ53198

**ΖΗΤΕΙΤΑΙ ΜΑΓΕΙΡΑΣ ΓΙΑ ΝΑ ΕΡΓΑΣΘΕΙ ΣΕ ΣΟΒΑΡΟ ΕΣΤΙΑΤΟΡΙΟ ΠΟΥ ΒΡΙΣΚΕΤΑΙ ΣΤΗΝ ΤΟΥΡΙΣΤΙΚΗ ΖΩΝΗ ΚΡΕΜΑΣΤΗΣ. ΩΡΕΣ ΕΡΓΑΣΙΑΣ 18.00-23.00 (ΗΜΙΑΠΑΣΧΟΛΗΣΗ). ΠΛΗΡ. ΤΗΛ. 2241091220 ΠΖ52181**

Από γυράδικο **ΖΗΤΕΙΤΑΙ** άτομο για delivery. Πληρ. τηλ. 2241070520 ΑΖ53171

**ΖΗΤΕΙΤΑΙ** οικιακή βοηθός για ολοήμερη εργασία. Πληρ. κα Ρένα τηλ. 6976329137 ΑΖ53174

**ΚΟΠΕΛΕΣ** για καφετέρια, για πρωινή ή βραδυνή απασχόληση. Πληρ. τηλ. 2241020282 ΑΖ53160

**ΖΗΤΕΙΤΑΙ ΥΠΑΛΛΗΛΟΣ ΓΙΑ ΤΟΥΡΙΣΤΙΚΟ ΚΑΤΑΣΤΗΜΑ ΣΤΟ ΦΑΛΗΡΑΚΙ 19.00 ΕΩΣ 24.00 ΑΓΓΛΙΚΑ ΚΑΙ ΛΙΓΑ ΓΕΡΜΑΝΙΚΑ. ΠΛΗΡ. ΤΗΛ. 6944796011 ΠΖ53165**


**ΑΝΑΚΟΙΝΩΣΗ ΜΑΘΗΜΑΤΑ**
*** Computer ***
PROGRAM COMPUTER PM
**ΕΓΓΡΑΦΕΣ ** ΤΩΡΑ ****
Τμήματα για:
Παιδιά - Ενήλικες
Αρχάριους - Μαθητές
Επαγγελματίες
**Ανεύρεση Εργασίας**
Διδάσκει πτυχιούχος Πανεπιστημίου Αμερικής
ΜΑΝΩΛΗΣ Ι. ΣΟΦΙΛΑΣ
Κοδριγκτώνος 91
Τηλ. (22410) 31761
ΠΙΣΤΟΠΟΙΗΤΙΚΟ ΓΝΩΣΕΩΝ
ΕΠΙΣΗΜΟ ΕΞΕΤΑΣΤΙΚΟ ΚΕΝΤΡΟ ΤΗΣ ECDL HELLAS



## ΖΗΤΕΙΤΑΙ

κοπέλα που διαμένει στη νότια Ρόδο και γνωρίζει πολύ καλά τη Γερμανική γλώσσα για να εργασθεί σε κατάστημα εντός του ξενδοοχείου LINDOS PRINCESS.

**Πληρ. τηλ. 2244044624**



## ΖΗΤΕΙΤΑΙ ΟΔΗΓΟΣ

από την

**ΟΚ SERVICES ΕΠΕ**

Μία από τις μεγαλύτερες εταιρείες της Ρόδου στο χώρο της μπύρας, του cider και των αλκοολούχων ποτών.
Οι υποψήφιοι πρέπει να διαθέτουν:
• Επαγγελματικό δίπλωμα Γ' κατηγορίας
• Γραμματικές γνώσεις τουλάχιστον Γυμνασίου
• Καλή υγεία
• Θέληση και δυνατότητα να εργασθούν με ελεύθερο ωράριο.
• Απολυτήριο στρατού
• Γνώση της Ροδιακής αγοράς

**Παρακαλούμε επικοινωνήστε με τον *κ. Βουλγαρίδη* στα τηλέφωνα 22410 66227 ή 22410 66228, από 08.00-11.00 καθημερινά**



## ΟΜΙΛΟΣ ΕΤΑΙΡΕΙΩΝ ΣΤΗ ΡΟΔΟ

ΜΕ ΡΑΓΔΑΙΑ ΑΝΑΠΤΥΞΗ ΚΑΙ ΠΡΟΟΠΤΙΚΕΣ

## ΖΗΤΑ

1. **ΤΕΧΝΙΚΟΥΣ Η/Υ**
Με προϋπηρεσία και εκπαίδευση
Απεριόριστες δυνατότητες ανάπτυξης
Μισθός ικανοποιητικός με επιπλέον αμοιβές, βάσει απόδοσης (πριμ)
2. **ΝΕΕΣ/ΝΕΟΥΣ** με όρεξη για δουλειά για **θέσεις γραμματειακής υποστήριξης και εξυπηρέτησης πελατών** με προοπτικές ανάπτυξης και ανόδου εντός της εταιρείας. Συστάσεις απαραίτητες. Ωράριο καταστημάτων. Μισθός ικανοποιητικός με επιπλέον αμοιβές βάσει απόδοσης (πριμ)

Αποστολή βιογραφικών και αιτήσεων στην ηλεκτρονική διεύθυνση **rodos_group@yahoo.gr** ή με φαξ στο **22410-94898**



## ΑΝΑΠΤΥΞΤΕ ΤΗΝ ΕΤΑΙΡΙΑ ΣΑΣ

Μαζί, μπορούμε να δημιουργήσουμε / βελτιώσουμε:

- **Εταιρική Εικόνα και Πωλήσεις**
- **Οικονομική Διαχείριση**
- **Οργάνωση Προμηθειών & Logistics**
- **Δίκτυα Τηλ/νιών & Η/Υ**
- **Διαχείριση Ανθρώπινου Δυναμικού**
- **Στρατηγικούς Στόχους & Επενδυτική Πολιτική**

Για μια εμπιστευτική συζήτηση καλέστε τον **Νικ. Παπαντωνίου Κιν. 6976-831780**

## εργασιες

συνέχεια από την προηγούμενη

**ΠΩΛΗΤΡΙΕΣ** για την πιτσαρία John Boy. Πληρ. τηλ. 2241031883 AZ53162

**ΚΥΡΙΟΣ** ζητά να γνωρίσει κυρία να αναλάβει τα καθήκοντα της οικιακής βοηθού. Πληρώνω καλά, φαγητό και ύπνο. Πληρ. τηλ. 2241027858 AZ53188

Από εταιρεία κούριερ **ΖΗΤΕΙΤΑΙ** νέος κατέχων δίπλωμα αυτοκινήτου και μηχανής για μόνιμη εργασία. Πληρ. τηλ. 2241070999 AZ53168

**ΚΟΠΕΛΕΣ** 18 έως 30 ετών για να εργασθούν σε ινστιτούτο αισθητικής. Πληρ. τηλ. 2241076658 AZ53159

**ΚΟΠΕΛΑ** για να εργασθεί σε καφέ μπαρ στην Κρεμαστή. Πληρ. τηλ. 6978036262 AZ53161

Από Εταιρεία Ταχυμεταφορών ζητείται **ΟΔΗΓΟΣ - ΔΙΑΝΟΜΕΑΣ** με δίπλωμα αυτοκινήτου και μηχανής. Απογευματινή απασχόληση. Πληρ. τηλ. 2241028866 AZ53148

**10 ΑΤΟΜΑ** από εταιρεία κολοσσό, που επεκτείνεται ραγδαία. Ημιαπασχόληση από 700-1.900 ευρώ, πλήρης απασχόληση από 1.900-16.000 ευρώ. Αξιοποιήστε τον ελεύθερο χρόνο σας παραγωγικά και γίνετε οικονομικά ανεξάρτητοι. Πληρ. τηλ. 2241028429, 6945752886 AZ53163

Το ζαχαροπλαστείο "Σπιτικό" ζητά **ΠΩΛΗΤΡΙΑ.** Ωράριο 16.00-23.00. Πληρ. τηλ. 2241074422 AZ53147

**ΠΡΟΣΩΠΙΚΟ** ζητείται στη Ρόδο και στα Δωδεκάνησα, από ανώνυμη εταιρία με έδρα στην Αθήνα. Προσφέρονται: ετήσια συνεργασία, δυνατότητα γρήγορης επαγγελματικής εξέλιξης. Υψηλά εισοδήματα. Για ραντεβού τηλεφωνήστε καθημερινά στο 6977946940 υπεύθυνος κύριος Σαντορινιός Ευστάθιος AZ53122

**ΖΗΤΟΥΝΤΑΙ** λαντζιέρες, μπουφετζήδες, μάγειροι, πιτσαδόροι, καθαρίστρια για μόνιμη απασχόληση για το εστιατόριο self service Yellow spot. Πληρ. τηλ. 2241033077 AZ53095

**ΖΗΤΕΙΤΑΙ** τεχνικός-εγκαταστάτης δορυφορικών κεραιών με άδεια οδήγησης αυτοκινήτου. Πληρ. τηλ. 2241033575 AZ53059

**65 ΕΥΡΩ-180 ΕΥΡΩ ΤΗΝ ΩΡΑ!!!** Δουλέψτε όσο θέλετε με άδεια σε 58 χώρες, μερική-ολική απασχόληση, πλήρης εκπαίδευση, έξτρα μπόνους, προμήθειες βάσει απόδοσης. Πληρωμένες διακοπές, ταξίδια. Καλέστε δωρεάν, φυλλάδιο 3210577070 ή www.homebizin.com AZ53072

Η Οδική Βοήθεια Ρόδου HELLAS SERVICE **ΖΗΤΕΙ** συνεργάτες για την στελέχωση του τμήματος πωλήσεων. Απαραίτητα προσόντα: Ικανότητα επικοινωνίας, ευχάριστη προσωπικότητα, δίπλωμα οδήγησης οχήματος, προϋπηρεσία στο χώρο. Προσφέρονται: ανταγωνιστικό πακέτο αποδοχών (μισθός - προμήθεια - bonus), προοπτικές εξέλιξης, εξαιρετικό περιβάλλον εργασίας. Πληρ. Στ. Καζούλη 82, τηλ. (22410)22490 XAZ252

Από κομμωτήριο στο κέντρο της πόλης **ΖΗΤΕΙΤΑΙ** έμπειρος κομμωτής /τρια για συνεργασία κατά την καλοκαιρινή σεζόν. Πληρ. τηλ. 6938443121 XAZ305

**ΓΙΝΕΤΕ ΕΠΙΧΕΙΡΗΜΑΤΙΕΣ ΜΕΣΑ ΑΠΟ ΤΟ ΧΩΡΟ ΣΑΣ. ΧΩΡΙΣ ΩΡΑΡΙΟ, ΑΦΕΝΤΙΚΟ (ΟΧΙ ΝΤΗΛΕΡ-ΥΠΑΛΛΗΛΟΙ). ΚΕΡΔΗ ΑΠΟ 500 ΕΥΡΩ-10.000 ΕΥΡΩ ΤΟ ΜΗΝΑ. ΠΛΗΡ. ΤΗΛ. 2310419397, Web Site: WWW.MY-E-BUSINESS.COM ΠΖ52435**

**ΠΩΛΗΤΡΙΑ ΠΟΥ ΝΑ ΓΝΩΡΙΖΕΙ ΑΓΓΛΙΚΑ ΓΙΑ ΚΑΤΑΣΤΗΜΑ ΑΝΔΡΙΚΩΝ ΕΝΔΥΜΑΤΩΝ, 12ΜΗΝΗ ΑΠΑΣΧΟΛΗΣΗ. ΠΛΗΡ.ΤΗΛ. 2241070402 ΠΖ52778**

**ΖΗΤΟΥΝΤΑΙ** δραστήρια και δυναμικά άτομα από μεγάλη εταιρία στον χώρο του εμπορίου. Ημιαπασχόληση 1000 ευρώ, πλήρης απασχόληση 5000 ευρώ. Πληρ. τηλ. 2241032161, 6977472091 AZ52765

## διαφορα

**ΠΩΛΕΙΤΑΙ** κινητό ΝΟΚΙΑ 6610 αχρησιμοποίητο (στο κουτί του) σε πολύ καλή τιμή. Πληρ. τηλ. 6936895537 ΑΔ53265

**ΠΩΛΕΙΤΑΙ** εξοπλισμός αρτοζαχαροπλαστείου: 60 λίτρα μίξερ, 2 όρθια ψυγεία συντήρηση-κατάψυξη, ψυγείο βιτρίνα, 10 λαμαρίνες φούρνου με στόφα, τραπέζια-καρέκλες, πάγκος εργασίας ανοξείδωτος, πάγκοι και ράφια, μπωλ για αλεύρι και διάφορα σκεύη. Ολα σχεδόν καινούργια (1 χρόνο λειτουργίας) σε πολύ καλή τιμή, λόγω αναχώρησης στο εξωτερικό. Πληρ. τηλ. 6938116741 ΑΔ53254

**ΠΩΛΟΥΝΤΑΙ** αγγλικά σκυλιά σέτερ γεννηθέντα 18/6/2003. Πληρ. τηλ 2241032619, 6974522742 ΑΔ53235

**ΗΛΙΚΙΩΜΕΝΗ ΚΥΡΙΑ ΖΗΤΑ ΝΑ ΣΥΓΚΑΤΟΙΚΗΣΕΙ** με άλλη ηλικιωμένη κυρία η οποία να διαθέτει σπίτι, προκειμένου να έχουν παρέα και από κοινού να επωμίζονται τα έξοδα διαβίωσης και την πληρωμή της οικιακής βοηθού που θα τις φροντίζει - περιθάλπει. Τηλέφωνο επικοινωνίας 6944274411 **ΡΟΔΟΣ** ΑΔ53169

**ΠΩΛΟΥΝΤΑΙ** σκυλάκια Δαλματίας γνήσια 40 ημερών. Τιμή 100 ευρώ. Πληρ. τηλ. 2241050046 ΑΔ53214

Επιπλα - βιτρίνες - ράφια σαν καινούργια άριστης ποιότητας για οποιαδήποτε χρήση, **ΠΩΛΟΥΝΤΑΙ** σε τιμή ευκαιρίας, λόγω διάλυσης επιχείρησης πληροφορικής - κινητής. Πληρ. τηλ. 2241025460, 6977771553 ΑΔ53219

**ΠΩΛΕΙΤΑΙ ΣΚΑΦΟΣ 4,60 μ. ΣΧΕΔΟΝ ΚΑΙΝΟΥΡΓΙΟ ΜΕ ΜΗΧΑΝΗ EVINRUDE 15ΑΡΑ 4ΧΡΟΝΗ. ΠΛΗΡ. κος ΚΩΣΤΑΣ ΤΗΛ. 2241042181 ΩΡΕΣ 15.00-18.00 ΠΔ53081**

**ΠΩΛΟΥΝΤΑΙ** έπιπλα και ηλεκτρικές συσκευές κατοικίας λόγω μετακόμισης. Πληρ. τηλ. 2241061922, 6934792058 ΑΔ53210

**ΠΩΛΕΙΤΑΙ** φωτοτυπικό XEROX 214 σε άριστη κατάσταση. Πληρ. τηλ. 2241031259, 8.30-1.30 και 5.30-8.30 ΑΔ52678

**ΠΩΛΟΥΝΤΑΙ** οικοδομικά υλικά (ξυλεία, πλαίσια, σκαλωσιές) 30 κυβικών εκατ. σε καλή κατάσταση και σε τιμή ευκαιρίας. Πληρ. τηλ. 2241091956, 6936879695, 6944182043 ΑΔ53164

**ΠΩΛΕΙΤΑΙ** ηχοσύστημα αυτοκινήτου που αποτελείται από καινούργιο ράδιο cd (4X50 Watts) με RDS και equalizer και 4 ηχεία (420 watts) μαζί ή χωριστά σε τιμή ευκαιρίας. Πληρ. τηλ. 6932560083 ΑΔ53166

**ΕΞΩΛΕΜΒΙΑ MERCURY OPTIMAX 135HP 2001 ΣΕ ΑΡΙΣΤΗ ΚΑΤΑΣΤΑΣΗ ΜΕ 45 ΩΡΕΣ ΛΕΙΤΟΥΡΓΙΑΣ, 7.500 ΕΥΡΩ. ΠΛΗΡΟΦΟΡΙΕΣ, ΤΗΛ. 6944338277. ΠΔ52015**

**ΓΙΑ ΤΥΠΟΓΡΑΦΟΥΣ: ΠΩΛΕΙΤΑΙ ΠΙΕΣΤΗΡΙΟ OFFSET AUTO MULTI (30X42) ΚΑΙ ΜΗΧΑΝΗΜΑ ΓΙΑ ΚΑΤΑΣΚΕΥΗ ΣΦΡΑΓΙΔΩΝ. ΚΑΙ ΤΑ ΔΥΟ ΜΑΖΙ ΣΤΗΝ ΜΟΝΑΔΙΚΗ ΤΙΜΗ ΤΩΝ 4.500 ΕΥΡΩ!!! ΠΛΗΡ. ΤΗΛ. 6937756878 κ. ΝΙΚΟ ΧΠΔ201**

**ΠΩΛΕΙΤΑΙ** σε τιμή ευκαιρίας φουσκωτό σκάφος 7 μέτρων. Πληρ. τηλ. 2241074925, 6972053756 ΑΔ53075

**ΠΩΛΕΙΤΑΙ** παιδικό κρεβατάκι (μπεμπέ) και σιφονιέρα σε άριστη κατάσταση, δώρο το στρώμα, το παιδικό πάπλωμα και οι κουρτίνες και άλλα... Πληρ. τηλ. 2241064519 ΑΔ53033

**ΠΩΛΕΙΤΑΙ** τροχόσπιτο μάρκας WILK μοντέλο '97, σε άριστη κατάσταση. Διαθέτει τουαλέτα (κασετίνα εξωτερική) ψυγείο και θέρμανση. Πληρ. τηλ. 6939077245, 2241096423 ΑΔ52985

**ΜΙΚΡΟΕΠΙΠΛΑ ΠΩΛΟΥΝΤΑΙ** συρταριέρες-παπουτσοθήκες, κρεμάστρες-καρθέπτες, ντουλάπες, κομοδίνα, κρεβάτια, σύνθετα, τραπέζια, καρέκλες, γραφεία, έπιπλα κουζίνας, πάγκοι, χρώματα, πλακάκια, φελιζόλ κ.ά. σε τιμές μοναδικές στο 5ο χλ. Ρόδου-Λίνδου, Πλατής - ΡΟΔΟΧΡΩΜ τηλ. 2241062037, 2241065065 ΑΔ52956

**ΤΡΑΠΕΖΑΡΙΑ** καινούργια μοντέρνας γραμμής με 6 καρέκλες (ή χωρίς). Τιμή προσιτή. Πληρ. τηλ. 2241053291 ΧΑΔ135

**ΠΩΛΕΙΤΑΙ ΤΑΧΥΠΛΟΟ ΣΚΑΦΟΣ BEST 4,85 ΜΕΤΡ. ΜΕ ΤΡΕΪΛΕΡ ΚΑΙ ΜΗΧΑΝΗ ΥΑΜΑΗΑ 80 HP, ΣΕ ΑΡΙΣΤΗ ΚΑΤΑΣΤΑΣΗ. ΠΛΗΡ. ΤΗΛ. 2241085231-6945461564. ΧΠΔ707**

**ΠΩΛΟΥΝΤΑΙ** λόγω αλλαγής εμπορεύματος **τουριστικά είδη**. Επίσης **μπαμπού σκαμπώ, ψυγείο βιτρίνα, τοστιέρα** και **φουρνάκι.** Πληρ. τηλ. 6973013643.ΑΔ51951

## μαθήματα

**ΦΥΣΙΚΟΜΑΘΗΜΑΤΙΚΟΣ** με πολυετή διδακτική εμπειρία παραδίδει μαθήματα σε μαθητές Γυμνασίου Ενιαίου Λυκείου. Αριστα αποτελέσματα. Προσιτές τιμές. Πληρ.τηλ. (22410)70853, 48106, 47516. κιν. 6978584736 AM53190

**ΔΑΣΚΑΛΑ** με πολυετή πείρα παραδίδει ιδιαίτερα μαθήματα σε μαθητές Δημοτικού και Γυμνασίου. Τιμές προσιτές. Πληρ. τηλ. 6945242407 και 2241039513 AM53138

**ΜΑΘΗΜΑΤΙΚΑ: ΕΜΠΕΙΡΟΣ ΚΑΘΗΓΗΤΗΣ ΠΑΡΑΔΙΔΕΙ ΙΔΙΑΙΤΕΡΑ ΜΑΘΗΜΑΤΑ ΜΑΘΗΜΑΤΙΚΩΝ ΣΕ ΜΕΜΟΝΩΜΕΝΟΥΣ ΜΑΘΗΤΕΣ (Ή ΣΕ ΓΚΡΟΥΠ 2-3 ΑΤΟΜΩΝ). ΥΠΕΥΘΥΝΗ ΚΑΙ ΜΕΘΟΔΙΚΗ ΕΡΓΑΣΙΑ. ΔΕΚΤΟΙ ΜΑΘΗΤΕΣ ΓΥΜΝΑΣΙΟΥ-ΛΥΚΕΙΟΥ-ΤΕΕ. ΣΤΑΘΗΣ ΟΡΦΑΝΟΣ. ΠΛΗΡ. ΤΗΛ. 2241029315, 6976734971 ΠΜ53232**

**AUTO ΕΠΙΛΟΓΕΣ**

**ΚΟΥΚΟΥΡΑΣ ΑΛΕΞΑΝΔΡΟΣ**

ΛΕΩΦ. ΡΟΔΟΥ-ΛΙΝΔΟΥ 255 • ΤΗΛ. (22410)60910

www.autoepiloges.com

**ΑΓΟΡΑ-ΠΩΛΗΣΗ-ΑΝΤΑΛΛΑΓΗ ΜΕΤΑΧΕΙΡΙΣΜΕΝΩΝ ΑΥΤΟΚΙΝΗΤΩΝ**

1. **AUDI A4 1600 cc, μοντέλο 2000, μπλε**
- κεντρ. κλειδ., ηλ. παράθ., υδρ. τιμόνι, klima, αεροσ. οδηγού-συνοδηγού, ζάντες αλουμινίου, προβ. ομίχλης και ηχοσύστημα
2. **MERCEDES E200 KOMPRESSOR ELEGANCE SELECTION, 2000 cc, μοντ. 2000, ασημί**
- αεροσ. οδηγού-συνοδηγού, 4 πλευρ. αερόσακοι, κεντρ. κλειδ. ηλ. παράθ., υδρ. τιμόνι, κλιματισμός, ABS, ζάντες αλουμ.,δερμάτινο σαλόνι, ηλ. καθρέπτες, προβ. ομίχλης, και ηχοσύστημα.
3. **MERCEDES 320SL, 3200 cc μοντ. 1991, θαλασσί**
- full extra
4. **AUDI A3 1800 cc, μοντ. 225 HP TURBO μοντ. 1999 ασημί**
- κεντρ. κλειδ., ηλ. παράθ., υδρ. τιμόνι,klimatronic, 4 αερόσακοι, ζάντες αλουμινίου, προβ. ομίχλης, visual οθόνη clarion και συναγερμός viper.
5. **OPEL VECTRA 1600 cc, μοντ. 2000, ασημί**
- κεντρ. κλειδ., ηλ. παράθ., υδρ. τιμόνι, klima, αεροσ. οδηγού-συνοδηγού, ζάντες αλουμινίου, προβ. ομίχλης, ξύλινη επένδυση και ηχοσύστημα
6. **NISSAN PRIMERA 1600 cc, μοντ. 2000 μαύρο**
- κεντρ. κλειδ., ηλ. παράθ., υδρ. τιμόνι, klima, αερόσακοι και ηχοσύστημα
7. **FORD FOCUS 1400 cc, μοντ. 2001 μπλε**
- κεντρ. κλειδ., ηλ. παράθ., υδρ. τιμόνι, A/C, αεροσ. οδηγού-συνοδηγού, ABS και ηχοσύστημα
8. **MERCEDES 190E, 2000 cc, 123 HP, μοντ. 1992, θαλασσί**
- κεντρ. κλειδ., ηλ. παράθ., υδρ. τιμόνι, A/C, αερόσακος, ABS , δερμάτινο σαλόνι, ζάντςε αλουμινίου, χαμηλωμένο, συναγερμός και ηχοσύστημα mp3
9. **CITROEN SAXO 1100 cc, μοντ. 2001, κόκκινο**
- αεροσ. οδηγού, κεντρ. κλειδ., ηλ. παράθ. και ηχοσύστημα.
10. **FIAT PUNTO 1242 cc, μοντ. 2001, κόκκινο**
- κεντρ. κλειδ., ηλ. παράθ., υδρ. τιμόνι, A/C, αεροσ. οδηγού, και ηχοσύστημα
11. **RENAULT MEGANE, 1400 cc, μοντ. 2000, κόκκινο**
- αεροσ. οδηγού-συνοδηγού, πλευρ. αερόσακοι, κεντρ. κλειδ., ηλ. παράθ., υδρ. τιμόνι, air condition, ABS και ηχοσύστημα.
12. **HYUNDAI ATOS 1000 cc. μοντ. 2000, ασημί**
- κεντρ. κλειδ. ηλ. παράθ., υδρ. τιμόνι, A/C και ηχοσύστημα.
13. **FIAT BRAVO 20V, 2000cc, 169 HP, μοντ. 1998, κόκκινο**
- κεντρ. κλειδ. ηλ. παράθ., υδρ. τιμόνι, klima, αερόσ. οδηγού-συνοδηγού, ζάντες αλουμινίου, προβ. ομίχλης, αεροτομή, ηλιοροφή και ηχοσύστημα
14. **OPEL VECTRA 1600 cc, μοντ. 1992, μπορντώ**
- υδρ. τιμόνι και ηχοσύστημα.
15. **FIAT PUNTO 1242 cc, μοντ. 1998, άσπρο**
- aircondition και ηχοσύστημα
16. **FIAT BRAVA 1242 cc, μοντ. 2000, μαύρο**
- κεντρ. κλειδ. ηλ. παράθ., υδρ. τιμόνι, A/C, αερόσ. οδηγού-συνοδηγού, ABS και ηχοσύστημα
17. **RENAULT 19 CABRIO 1800 cc, μοντ. 1993, μαύρο**
- κεντρ. κλειδ. ηλ. παράθ., υδρ. τιμόνι και ηχοσύστημα
18. **FIAT UNO, 1100 cc, μοντ. 1992, μαύρο**
- κεντρ. κλειδ. ηλ. παράθ. και air condition

ΑΠΟ 0% ΠΡΟΚΑΤΑΒΟΛΗ ΕΩΣ ΚΑΙ 60 ΜΗΝΙΑΙΕΣ ΔΟΣΕΙΣ ΜΕ ΤΑ ΧΑΜΗΛΟΤΕΡΑ ΕΠΙΤΟΚΙΑ ΤΗΣ ΑΓΟΡΑΣ

**ΠΩΛΟΥΝΤΑΙ**

3 μηνών μεταχειρισμένα, λόγω μετακόμισης
Κουζίνα ΠΙΤΣΟΣ 230,00 ευρώ
Πλυντήριο CANDY 280,00 ευρώ
Κρεβάτι διπλό BO CONCEPT με στρώμα
Σαλόνι καναπές 3+1 BO CONCEPT 680 ευρώ
**Πληρ. τηλ. 6945890870, 2241036048 κ. Σταύρο Βογιατζή**

**ΠΩΛΕΙΤΑΙ**

MERCEDES SPRINTER πολυθέσιο μοντ. '98 κατάλληλο για σχολικό, τουριστικό ή άλλη επαγγελματική χρήση. Εξαιρετική κατάσταση.
**Πληρ. τηλ. 2241039339,** ώρες 9 π.μ.-4 μ.μ.

**ΠΩΛΕΙΤΑΙ**

**ΔΙΠΛΩΤΙΚΗ ΜΗΧΑΝΗ**

MB0 50X70 εισαγωγής.
Είναι σε άριστη κατάσταση
και σε λειτουργία. Είναι ηλεκτρονική.
**Πληρ. τηλ. 6945991069**

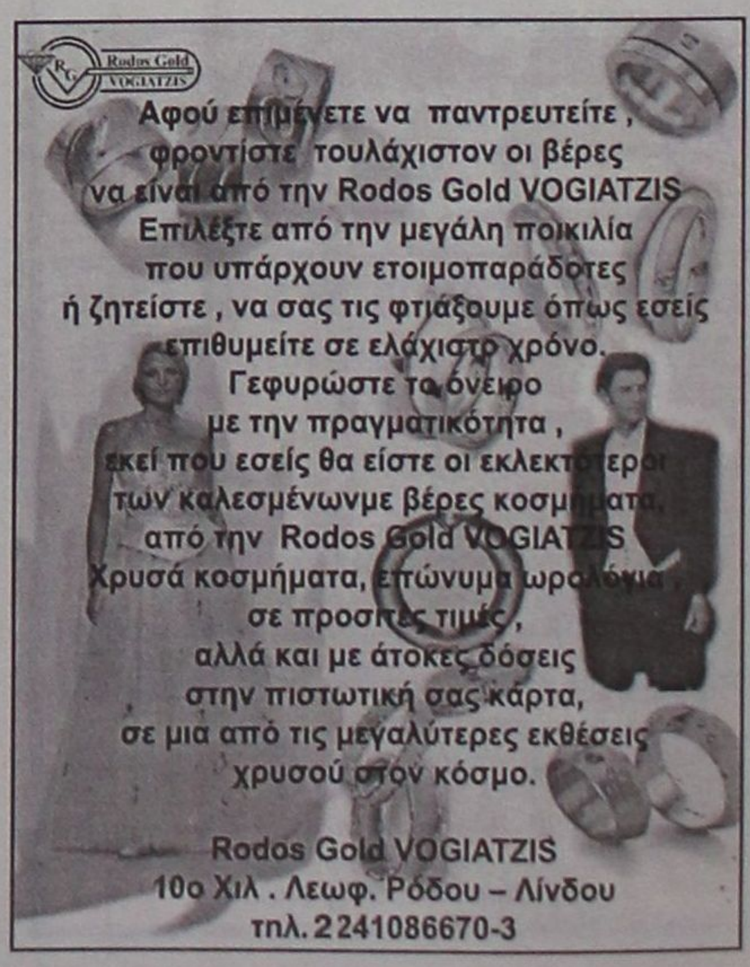

## μαθηματα

συνέχεια από την προηγούμενη

**ΠΑΡΑΔΙΔΟΝΤΑΙ** μαθήματα Γαλλικών - Ιταλικών - Ισπανικών από πτυχιούχο καθηγήτρια Πανεπιστημίου Paris 4 Sorbonne για όλα τα επίπεδα, προετοιμασία πτυχίων, επιχειρησιακά, ξενοδοχειακά. Πληρ. τηλ. 6945450845 ΑΜ53139

**ΠΑΡΑΔΙΔΟΝΤΑΙ "ΑΡΧΕΣ ΟΙΚΟΝΟΜΙΚΗΣ ΘΕΩΡΙΑΣ" ΣΕ ΜΑΘΗΤΕΣ Γ' ΛΥΚΕΙΟΥ, ΑΠΟ ΠΤΥΧΙΟΥΧΟ ΤΟΥ ΟΙΚΟΝΟΜΙΚΟΥ ΠΑΝΕΠΙΣΤΗΜΙΟΥ ΑΘΗΝΩΝ (Α.Σ.Ο.Ε.Ε.) ΜΕ ΜΕΤΑΠΤΥΧΙΑΚΕΣ ΣΠΟΥΔΕΣ, ΣΤΟ UNIVERSITY OF WALES. ΟΛΙΓΟΜΕΛΗ ΤΜΗΜΑΤΑ, ΥΠΕΥΘΥΝΗ ΠΡΟΕΤΟΙΜΑΣΙΑ, ΣΥΧΝΑ ΕΠΑΝΑΛΗΠΤΙΚΑ ΤΕΣΤ. ΤΙΜΕΣ ΠΡΟΣΙΤΕΣ. ΠΛΗΡ. ΤΗΛ. 6938440568 ΠΜ53102**

**ΠΑΡΑΔΙΔΟΝΤΑΙ ΙΔΙΑΙΤΕΡΑ ΜΑΘΗΜΑΤΑ ΓΕΡΜΑΝΙΚΩΝ ΣΕ ΟΛΑ ΤΑ ΕΠΙΠΕΔΑ. ΠΛΗΡ. ΤΗΛ. 694-7219816 ΠΜ52975**

**ΕΚΘΕΣΗ - ΙΣΤΟΡΙΑ - ΑΡΧΕΣ ΟΙΚΟΝΟΜΙΑΣ - ΟΡΓ. & ΔΙΟΙΚ. ΕΠΙΧΕΙΡΗΣΕΩΝ.** Για μαθητές Γυμνασίου-Λυκείου από καθηγήτρια πτυχιούχο με μεταπτυχιακές σπουδές, πολύχρονη φροντιστηριακή πείρα και επιτυχία στις πανελλαδικές εξετάσεις. Πληρ. τηλ. 2241027329, 6945984346 ΑΜ52965

**ΠΑΡΑΔΙΔΟΝΤΑΙ ΙΔΙΑΙΤΕΡΑ ΜΑΘΗΜΑΤΑ ΚΑΤ' ΟΙΚΟΝ ΦΥΣΙΚΗΣ, ΧΗΜΕΙΑΣ, ΜΑΘΗΜΑΤΙΚΩΝ, ΣΕ ΜΑΘΗΤΕΣ ΓΥΜΝΑΣΙΟΥ-ΛΥΚΕΙΟΥ. ΠΛΗΡ. ΤΗΛ. 2241062217, 6947705716 ΠΜ53107**

**ΜΑΘΗΜΑΤΑ** Δημοτικού-Γυμνασίου παραδίδονται από καθηγήτρια πτυχιούχο με πολυετή πείρα. Πληρ. τηλ. 2241027329, 6945984346 ΑΜ52966

**ΜΑΘΗΜΑΤΙΚΑ-ΦΥΣΙΚΗ - ΧΗΜΕΙΑ- ΦΙΛΟΛΟΓΙΚΑ.** Παραδίδονται από πεπειραμένους καθηγητές και καθηγήτριες σε μετεξεταστέους μαθητές Γυμνασίου-Λυκείου ή ΤΕΕ. Υπεύθυνα, μεθοδικά σε χαμηλές τιμές. Επίσης γίνεται και προετοιμασία για μαθητές Λυκείου. Για μετεξεταστέους, έναρξη μαθημάτων τέλος Ιουλίου. Για προετοιμασία Λυκείου τον Αύγουστο. Πληρ. τηλ. 2241028053 ΑΜ52917

**ΑΓΓΛΙΚΑ - ΙΤΑΛΙΚΑ - ΙΣΠΑΝΙΚΑ**

**ΚΑΘΗΓΗΤΗΣ, ΚΑΤΟΧΟΣ ΜΕΤΑΠΤΥΧΙΑΚΟΥ ΤΙΤΛΟΥ ΠΑΡΑΔΙΔΕΙ ΜΑΘΗΜΑΤΑ ΚΑΤ' ΟΙΚΟΝ ΣΕ ΑΡΧΑΡΙΟΥΣ, ΠΡΟΧΩΡΗΜΕΝΟΥΣ, ΞΕΝΟΔΟΧΟΥΠΑΛΗΛΟΥΣ. ΠΡΟΕΤΟΙΜΑΣΙΑ ΕΞΕΤΑΣΕΩΝ CAMBRIDGE, EDEXCEL, MICHIGAN, TOEIC, TOEFL, PALSO ΚΑΘΩΣ ΚΑΙ INICIAL ,BASICO, SUPERIOR ΤΗΣ ΙΣΠΑΝΙΚΗΣ ΓΛΩΣΣΑΣ. ΕΚΠΑΙΔΕΥΤΙΚΗ ΜΕΘΟΔΟΣ ΕΙΣΑΓΩΓΗΣ ΣΕ ΒΡΕΤΑΝΙΚΑ ΚΑΙ ΙΤΑΛΙΚΑ ΠΑΝΕΠΙΣΤΗΜΙΑ. ΤΙΜΕΣ ΛΟΓΙΚΕΣ. ΜΕΤΑΦΡΑΣΕΙΣ ΔΕΚΤΕΣ. ΠΛΗΡ. ΤΗΛ. 2241025133 ΠΜ52301**

**ΚΑΘΗΓΗΤΡΙΑ** Αγγλικών, απόφοιτος Αγγλικού Παν/μίου με MASTER παραδίδει ιδιαίτερα μαθήματα σε μαθητές όλων των επιπέδων. Υπεύθυνη προετοιμασία για τις εξετάσεις Cambridge (FCE, CAE, CPE), Michigan (ECCE, ECPE). Τμήματα μονομελή-τριμελή. Τιμές λογικές. Πληρ. τηλ. 2241022886 ΑΜ52537


ΑΓΟΡΑΖΩ

- ΧΡΥΣΑΦΙΚΑ
- ΚΟΣΜΗΜΑΤΑ
- ΝΟΜΙΣΜΑΤΑ
- ΧΡΥΣΑ ΔΟΝΤΙΑ
- ΜΕΤΟΧΕΣ
- ΩΡΟΛΟΓΙΑ
- ΑΝΤΙΚΕΣ

Δάνεια επί ενεχύρω

«ΜΠΑΜΠΗΣ»

Δημ. Θεοδωράκη 15 (1ος όροφος) ΡΟΔΟΣ

ΧΠΡ407

ΤΑ ΜΟΝΑΔΙΚΑ ΥΠΕΡΣΥΓΧΡΟΝΑ

ΤΑΠΗΤΟΚΑΘΑΡΙΣΤΗΡΙΑ

ΚΛΕΟΠΑΤΡΑ

Τέλος στα προβλήματα με το πλύσιμο των χαλιών σας.

Η εταιρία μας πρωτοπορεί με το ΝΕΟ υπερσύγχρονο Πλυντήριο Ταπήτων. Προσφέρουμε άψογο και προσεγμένο πλύσιμο, καθάρισμα, φύλαξη & επιδιορθώσεις σε όλους τους τύπους χαλιών, χειροποίητα χαλιά Μηχανής, ανατολίτικα, μοκέτες, καμπέ, μεταξωτά, φλοκάτες, παπλώματα

ΚΑΙ ΤΟ 2003 Η ΦΥΛΑΞΗ ΔΩΡΕΑΝ

- Επιτόπου καθαρισμούς σαλονιών, μοκετών
- Παραλαβή & παράδοση κατ' οίκον σε όλη την Ρόδο.
- Ενημερωθείτε για την συντήρηση των χαλιών σας.

Τηλ. 2241051996, κιν. 6945793626 , Φαξ: 2241051322 ΚΟΥΦΑΛΑΚΗΣ ΣΤΑΥΡΟΣ

ΠΡ49662

ΤΕΧΝΙΚΟ ΓΡΑΦΕΙΟ

ΑΝΑΣΤΑΣΗΣ ΒΑΡΕΛΗΣ

ΑΡΧΙΤΕΚΤΟΝΑΣ

Αναλαμβάνει:
-- Οικοδομικές άδειες
- Μελέτες
- Επιβλέψεις
- Κατασκευές οικοδομικών έργων
- Την υποβολή δικαιολογητικών στην ΔΕΥΑΡ

για την σύνδεσή σας με το ΑΠΟΧΕΤΕΥΤΙΚΟ ΔΙΚΤΥΟ
• Αμεση εξυπηρέτηση
• Καλή δουλειά
•Οικονομικές λύσεις

για κάθε πληροφορία σας:

ΓΡΑΦΕΙΟ: Μαδρίτης 20, Ρόδος Τηλ. 22410-61502 κιν. 6977-305126

ΠΡ52038


## πωλησεις αυτοκινητων & μοτοσικλετων

**ΕΥΚΑΙΡΙΑ ΠΩΛΕΙΤΑΙ** αυτοκίνητο VW GOLF μοντέλο '92, 90 HP με πολλά εξτρά (δερμάτινο σαλόνι, συναγερμός, χαμηλή ανάρτηση, ζαντολάστιχα, ηχοσύνολο PIONEER). Πληρ. τηλ. 6944278747, 2241043158, 2241032018 ΑΑ53268

**ΠΩΛΕΙΤΑΙ** HARLEY DAVIDSON μοντ. '99 2000 χλμ. SPORTSTER σε άριστη κατάσταση. Πληρ. τηλ. 6978310523 ΑΑ53253

**PEUGEOT 106 Rally,** 1300cc, σε άριστη κατάσταση. Πληρ. τηλ. 6945392933 ΑΑ53146

**ΠΩΛΕΙΤΑΙ** αυτοκίνητο VOLKSWAGEN GOFL GT-1800 full extra σε άριστη κατάσταση. Πληρ. τηλ. 2241098264 κο Χατζηαντωνίου ΑΑ53238

**ΠΩΛΟΥΝΤΑΙ**: α) SEAT MARBELLA καταλυτικό μοντ. '93 σε άριστη κατάσταση, β) ALFA 75 1600 cc, μοντ. 91, καταλυτικό, δεκτός κάθε έλεγχος. Πληρ. τηλ. 6973881071 ΑΑ53230

**ΠΩΛΕΙΤΑΙ** HONDA CIVIC 1400 cc μοντ. 2001- 11.000 χλμ. ασημί, full extra, A/C, 2 airbags, ράδιο CD, ηλεκτρ. παράθυρα-κλειδαριές. Πληρ. τηλ. 6934038397 ΑΑ53211

**ΠΩΛΕΙΤΑΙ** μηχανή τσόπερ SUZUKI SAVAGE 650 cc στην τιμή των 2.300 ευρώ, και αυτοκίνητο ΚΙΑ 1300 cc ασημί με 30.000 χλμ. στην τιμή των 3.700 ευρώ. Δεκτές ευκολίες πληρωμής. Πληρ. τηλ. 6944696378 κο Χρήστο ΑΑ53202

**ΦΟΡΤΗΓΟ Δ.Χ. ΜΑΖΙ ΜΕ ΤΗΝ ΑΔΕΙΑ Ή ΧΩΡΙΣΤΑ, MERCEDES ΑΝΑΤΡΕΠΟΜΕΝΟ 16 Μ.Β., ΜΕΤΡΗΤΟΙΣ. ΠΛΗΡ. ΤΗΛ. 6942408464.**

**ΠΩΛΕΙΤΑΙ** Rover 414si 1400 cc 103 hp ζάντες αλουμινίου, immobilizer, συναγερμό, ηλεκτρομαγνητικές κλειδαριές, ηλεκτρική οροφή, ηλεκτρικοί θερμαινόμενοι καθρέπτες, 4 ηλεκτρικά παράθυρα, ηχοσύστημα SONY (radio cd), αερόσακο οδηγού. Πληρ. τηλ. 6974786555 ΑΑ53051

**MERCEDES 200 MONT. '79 ΣΕ ΚΑΛΗ ΚΑΤΑΣΤΑΣΗ. ΤΙΜΗ 1700 ΕΥΡΩ. ΠΛΗΡ. ΤΗΛ. 2241085231 ΩΡΕΣ 09.30-14.30 ΧΠΑ707**

**ΠΩΛΕΙΤΑΙ** NISSAN SUNNY 1600 4X4! Διαθέτει: υδρ. τιμόνι, A/C, ηλ. παράθυρα, ηλ/γνητικές κλειδαριές, καινούργια ζαντολάστιχα, και κινητήρα με 60 χιλ. χιλ/τρα. Σε αρίστη κατάσταση. Τιμή 4.000 ευρώ. Πληρ. τηλ. 2241054515 ώρες 08.00-15.00, 2241095766 και κιν. 6936763800 ΑΑ53034

**ΠΩΛΕΙΤΑΙ** τρακτέρ μάρκας SAUE 45άρι σε άριστη κατάσταση. Πληρ.τηλ. 6939077245, 2241096423 ΑΑ52986

**RENAULT 19 CABRIO,** με δερμάτινο σαλόνι, ζαντολάστιχα και άλλα extra, σε καλή κατάσταση. Πληρ. τηλ. 6973013643. ΑΑ51950

## προσφορες εργασιας

**ΣΥΜΒΟΥΛΟΣ ΕΠΙΧΕΙΡΗΣΕΩΝ ΕΛΛΗΝΟΡΟΥΜΑΝΟΣ ΜΕ ΔΙΑΣΥΝΔΕΣΕΙΣ ΚΑΙ ΣΤΙΣ ΔΥΟ ΧΩΡΕΣ, ΑΝΑΛΑΜΒΑΝΕΙ ΝΑ ΠΡΟΩΘΗΣΕΙ ΟΠΟΙΑΔΗΠΟΤΕ ΕΠΙΧΕΙΡΗΜΑΤΙΚΗ ΣΥΝΕΡΓΑΣΙΑ, ΑΚΟΜΗ ΚΑΙ ΟΡΓΑΝΩΣΗ ΔΙΚΤΥΩΝ, ΣΕ ΟΠΟΙΑΔΗΠΟΤΕ ΠΟΛΗ ΤΗΣ ΡΟΥΜΑΝΙΑΣ. ΚΑΛΗ ΓΝΩΣΗ ΤΟΥ ΑΝΤΙΚΕΙΜΕΝΟΥ ΚΑΙ ΤΩΝ ΔΙΑΔΙΚΑΣΙΩΝ, ΜΕΓΑΛΗ ΕΜΠΕΙΡΙΑ. ΠΛΗΡ. ΤΗΛ. 6932742879, 2241039576 ΠΡ53261**

Σοβαρή κυρία από Βουλγαρία **ΖΗΤΑΕΙ ΕΡΓΑΣΙΑ** για φροντίδα ηλικιωμένων κατά προτίμηση μέσα στη Ρόδο. Πληρ. τηλ. 6944423674 κα Στέλλα ΑΡ53213

**ΕΛΑΙΟΧΡΩΜΑΤΙΣΤΗΣ** Σύριος αναλαμβάνει βαψίματα παντός τύπου σε σπίτια και καταστήματα. Υπεύθυνη δουλειά και καλές τιμές. Πληρ. τηλ. 6944894813, Δημήτρη ΑΡ53204

**ΨΑΧΝΩ ΔΟΥΛΕΙΑ** καθημερινά από 08.00-16.30 καθάρισμα, λάτζα κ.λπ. Πληρ. τηλ. 6944824006, 6972464749 ΑΡ53183

Εμπειρη κυρία **ΖΗΤΑ ΕΡΓΑΣΙΑ** ως οικιακή βοηθός ή γηροκόμος. Πληρ. κα Νίνα τηλ. 2241022685 ΑΡ53177

Στο Φαληράκι δίδεται **ΚΑΤΑΣΤΗΜΑ** καινούργιο, έτοιμο να δουλέψει σαν Αναψυκτήριο - Φαστ Φουντ, μπροστά στο δρόμο, σε εκπληκτική τιμή, από τεχνικό γραφείο. -Πληρ. τηλ. 6977314348 ΑΡ53149

**HELLAS ΚΕΝΤΡΟ ΑΠΑΣΧΟΛΗΣΗΣ ΑΝΘΡΩΠΙΝΟΥ ΔΥΝΑΜΙΚΟΥ. ΔΙΑΘΕΤΟΥΜΕ ΑΜΕΣΑ ΟΙΚΙΑΚΕΣ ΒΟΗΘΟΥΣ, ΓΗΡΟΚΟΜΟΥΣ, ΝΟΣΗΛΕΥΤΕΣ, BABY-SITTERS, ΑΝΘΡΩΠΟΥΣ ΓΙΑ ΚΑΘΕ ΣΑΣ ΑΝΑΓΚΗ ΚΑΙ ΕΡΓΑΣΙΑ. ΑΥΘΗΜΕΡΟΝ ΕΞΥΠΗΡΕΤΗΣΗ, ΕΓΓΥΗΣΕΙΣ, ΣΥΝΕΠΕΙΑ. ΣΑΒΒΑΤΟΚΥΡΙΑΚΟ ΑΝΟΙΧΤΑ. ΠΛΗΡ. ΤΗΛ. 2105203898, FAX 2105203849 ΠΡ53106**

**ΑΛΟΓΟ;** Εκπαίδευση στο NATURAL HORSEMANSHIP και western riding για άλογα και αναβάτες. Επίσης ειδικοί στο πετάλωμα και στη διαμόρφωση οπλών στα πουλάρια και στα ενήλικα άλογα. Πληρ. τηλ. 6944140876 κο Μάνο ΑΡ53038

**ΚΥΡΙΑ** διπλωματούχος μασέρ κάνει θεραπευτικό, χαλαρωτικό κλασικό, αθλητικό, αισθητικό μασάζ, REYKYSIATSU με αρωματοθεραπεία. Πληρ. τηλ. 6932501924, 2241020833. ΑΡ53011


ΠΑΝΕΛΛΑΔΙΚΟ ΔΙΚΤΥΟ ΤΑΠΗΤΟΚΑΘΑΡΙΣΤΗΡΙΩΝ

ART CLEAN EXPRESS

*Είμαστε λίιιι...γο πιο μπροστά από τους άλλους!*

ΠΛΥΣΙΜΟ-ΑΠΟΛΥΜΑΝΣΗ-ΦΥΛΑΞΗ

ΧΑΛΙΩΝ- ΜΟΚΕΤΩΝ - ΣΑΛΟΝΙΩΝ

(και επί τόπου)

ΠΑΠΛΩΜΑΤΑ - ΚΟΥΒΕΡΤΕΣ - ΦΛΟΚΑΤΕΣ

ΣΤΕΓΝΟ ΓΙΑ ΜΕΤΑΞΩΤΑ ΚΑΙ ΧΕΙΡΟΠΟΙΗΤΑ

ΑΔΙΑΒΡΟΧΟΠΟΙΗΣΕΙΣ & ΕΠΙΔΙΟΡΘΩΣΕΙΣ ΤΑΠΗΤΩΝ

ΠΑΡΑΛΑΒΗ - ΠΑΡΑΔΟΣΗ ΚΑΤ' ΟΙΚΟΝ

ΤΗΛ. 2241094815-

ΚΙΝ. 6944350247

ΤΗΛ. ΧΩΡΙΣ ΧΡΕΩΣΗ 80011400400

ΑΛΑΦΑΚΗΣ ΤΑΣΟΣ

ΧΠΡ508

ΤΑΠΗΤΟΚΑΘΑΡΙΣΤΗΡΙΟ

Ο ΔΡΑΚΟΣ

Αναλαμβάνουμε υπεύθυνα καθαρισμό και φύλαξη

χαλιά • μοκέτες • φλοκάτες

Ειδικός καθαρισμός μεταξωτών και χειροποίητων χαλιών

Επί τόπου καθαρισμοί

μοκετών • σαλονιών • πούλμαν

με 20ετή πείρα.

Πληρ. τηλ. 22410/26805, 22410/51024, 697/4208020















ΠΛΥΝΤΗΡΙΟ ΧΑΛΙΩΝ
**Cleaning Pro**



πλένουμε & φυλάμε:
• ΧΑΛΙΑ - ΜΟΚΕΤΕΣ - ΦΛΟΚΑΤΕΣ
• ΠΑΠΛΩΜΑΤΑ - ΚΟΥΒΕΡΤΕΣ

☎ 22410.60585

email: abonis@otenet.gr

ΙΔΙΟΚΤΗΤΕΣ ΕΙΔΙΚΕΣ ΕΓΚΑΤΑΣΤΑΣΕΙΣ:
ΝΙΚΗΦ. ΒΡΕΤΤΑΚΟΥ - ΑΣΓΟΥΡΟΥ

---

**ΕΚΤΕΛΟΥΝΤΑΙ**

ΑΓΡΟΤΙΚΕΣ ΕΡΓΑΣΙΕΣ

ο Ξεχέρσωμα χωραφιών με μονόϊνο

Πληρ. τηλ.
6945403862

ΠΡ52750

---

**PARTY LINE**
ΤΗΛΕΦΩΝΗΣΕ ΜΟΥ ΤΩΡΑ
ΕΧΟΥΜΕ ΠΟΛΛΑ ΝΑ ΠΟΥΜΕ



901 121 0931

---




---

**ΕΡΓΟΛΑΒΟΣ**
**ΜΑΣΤΟΡΑΣ ΚΩΝΣΤΑΝΤΙΝΟΣ**
*ΤΙΜΕΣ ΛΟΓΙΚΕΣ*
**ΑΝΑΛΑΜΒΑΝΩ** γενικές κατασκευές κτιρίων, αναπαλαιώσεις, σοβατίσματα, χτισίματα, γκρεμίσματα, βαψίματα, μάρμαρα, γιαλίσματα, πλακάκια, περιφράξεις οικοπέδων, κατασκευές, μελέτες για σοφίτες, ξυλοκατασκευές, τοποθέτηση κεραμίδια
ΠΑ ΟΛΗ ΤΗ ΔΩΔΕΚΑΝΗΣΟ
Πληρ. τηλ.
(22410)27255, 6944-823925 όλο το 24ωρο
ΠΡ52272

---

**ΟΝΕΙΡΟΜΑΝΤΕΙΑ**



Πες μου τι ονειρεύτηκες να σου πω τι σου επιφυλάσσει η σημερινή ημέρα!

901 121 0934

---




---

# ΑΠΟΦΡΑΞΕΙΣ

**ΔΩΔΕΚΑΝΗΣΙΑΚΕΣ ΑΠΟΦΡΑΞΕΙΣ**
**"ΚΟΛΟΣΣΟΣ"**
**ΑΠΟΦΡΑΞΕΙΣ ΚΑΘΑΡΙΣΜΟΙ**
**ΑΠΟΧΕΤΕΥΣΕΩΝ & ΒΟΘΡΩΝ**




Αναλαμβάνουμε πάσης φύσεως αποφράξεις οποιουδήποτε μήκους και πλάτους Αναλαμβάνουμε καθαρισμούς αποχετευτικών αγωγών ΔΗΜΩΝ, ΞΕΝ/ΧΕΙΩΝ στρατιωτικών μονάδων ΣΠΙΤΙΩΝ, ΠΟΛΥΚΑΤΟΙΚΙΩΝ καθώς και καθαρισμούς βιολογικών μονάδων με μηχάνημα υψηλής πιέσεως σε όλη την Δωδ/σο

Κ. ΠΗΔΙΑΚΗΣ - Π. ΚΑΣΕΡΗΣ
Πληρ. τηλ. 2241047915-91881,
κιν. 6944/325234 και 6977/717048

---

# ΑΠΟΦΡΑΞΕΙΣ-ΚΑΘΑΡΙΣΜΟΙ






ΑΠΟΦΡΑΞΕΙΣ
ΚΑΘΑΡΙΣΜΟΙ
ΣΥΝΤΗΡΗΣΕΙΣ
ΑΠΟΧΕΤΕΥΣΕΩΝ-
ΕΠΙΦΑΝΕΙΩΝ-
ΚΤΙΡΙΩΝ-
ΠΛΟΙΩΝ-
ΒΙΟΛΟΓΙΚΩΝ

Αναλαμβάνουμε ξενοδοχεία, Δήμους, πολ/κίες κ.λπ. Αντληση πετρελαιοειδών από πλοία καθώς και λιποσυλλεκτών και βιολογικών. ΜΕ ΜΟΝΑΔΙΚΑ ΣΕ ΥΨΟΣ ΠΙΕΣΗΣ ΚΑΙ ΑΝΑΡΡΟΦΗΣΗΣ. ΥΠΕΡΣΥΓΧΡΟΝΑ ΜΗΧΑΝΗΜΑΤΑ ΥΔΡΟΒΟΛΗΣ ΣΕ ΟΛΗ ΤΗ ΔΩΔΕΚΑΝΗΣΟ

**ΟΛΟ ΤΟ 24ωρο**

**ΒΑΡΔΕΛΛΗ Μ. -ΚΡΑΣΟΠΟΥΛΟΣ Δ. Ο.Ε.**

Τηλ. 2241035555, Fax: 2241073100, Κιν. 6944/395999

e-mail:metropontikas@excite.com.

**ΣΤΙΣ ΠΙΟ ΧΑΜΗΛΕΣ ΤΙΜΕΣ**

---



# Top Ringtones

**ΣΟΥΠΕΡ ΜΕΛΩΔΙΕΣ & ΕΙΚΟΝΕΣ ΓΙΑ ΤΟ ΚΙΝΗΤΟ ΣΑΣ**
**NOKIA, ERICSSON, MOTOROLA, PANASONIC, ALCATEL, SAMSUNG, SAGEM & SENDO**

1000 TOP Ελληνικά Ringtones Εβδομάδας — Με τον κωδικό 1000 μπορείτε να παραγγείλετε το TOP Ελληνικό Ringtone σε ζήτηση της Εβδομάδας όπως αυτό έχει διαμορφωθεί από τις προτιμήσεις σας

**ΝΕΕΣ ΚΥΚΛΟΦΟΡΙΕΣ**
7632 Έχει Ένα Φεγγάρι - Τερζής Πασχάλης
7631 Ταξίδεψε Με - Σφακιανάκης Νότης
7622 Όλα Τελειώσαν - Farme Story
7625 Βράδια Αξημέρωτα - Βαρθακούρης Χάρης
7624 Αδυναμία Μου - Βαρθακούρης Χάρης
7592 Φεγγάρι - Θεοδωρίδου Νατάσσα
7569 Η Μελωδία Της Μοναξιάς - Βανδή Δέσποινα
7585 Σ' Αγαπώ - Πρώτοψάλτη ' - Ρέμος Α.
7591 Φεγγάρι Μου Χλωμό - Τερζής Πασχάλης
7506 Μαρτύριο - Βίσση & Πάριος
7555 Αγάλματα - Σφακιανάκης Νότης
7513 Ομολογώ - Βαλάντης
7597 Δεν Υπάρχουν Αντίο Στο Δρόμο... - Τσαλίκης
7581 Ναι Θα Πώ - Ασλανίδου Μελίνα
7577 Δεν Είσαι Εδώ - Γιαννιάς Γιώργος
7630 Καθόλου Δε Μοιάζουμε - Λεμπέσης Γιώργος
7623 Μια Χαρά - Τσαλίκης Γιώργος
7611 Πάλεψα - Κωνσταντίνος
7608 Παράδεισέ Μου - Λιβεράτος Λ. - Ε. Αδάμ
7621 Πες Μου Γιατί - Δυτικές Συνοικίες
7620 Καλοκαιρινά Ραντεβού - Δυτικές Συνοικίες
7618 Δεν Μπορώ Να Σε Ξεχάσω - Βαρδής Αντώνης
7617 Μην Τολμήσεις - Βαρδής Αντώνης
7616 Φοβάμαι Το Αύριο - Βαρδής Αντώνης
7626 Η Ζωή - Μπάσης Δημήτρης
7627 Πιάσε Με - Ευριδίκη
7619 Πάρε Μου Μία Π... - Μπουγάς Τάσος
7607 Σ' Αγαπάω Κοπτα - Μελάς Ζαφείρης
7615 Και Τώρα Τι Κάνω - Γεραλής Νίκος
7614 Θα Σπάσω Τη Τζαμπόρτα - Γεραλής Νίκος
7613 Θα Δεις - Γεραλής Νίκος
7612 Ευαίσθητος Άλητης - Γεραλής Νίκος
7610 100 Φορές - Σαμίου Αντζυ
7609 Τελειώσαμε - Σαμίου Α. - Ζ. Μελάς
7606 Απαράδεκτος - Ρήγα Βάσια
7605 Μοιραίο Πάθος - Ρήγα Βάσια
7604 Παραπονάκι Μου - Ρήγα Βάσια
7603 Φίλα Με - Ρήγα Βάσια
7539 Συγχαρητήρια - Βίσση Άννα
7538 Αντε Γειά - Γαρμπή Κατη
7514 Το Κορπτσάκι Μου - Βαλάντης
7584 Μαγικά Χαλιά - Πανταζής Λειτέρης
7537 Θα Μείνει Μεταξύ Μας - Γαρμπή & Τσαλίκης
7536 Μια Καρδιά Την Έχω - Γαρμπή Κατη
7533 Για Ένα Λεπτό - Βαρδής Γιάννης
7529 Μιας Τη Βαή Του Δρόμου - Domenica
7568 Σήμερα - Βανδή Δέσποινα
7583 Όλα Τα Λεφτά Λουλούδια - Πανταζής Λ.
7587 Για Σένα Φοβάμαι - Σφακιανάκης Νότης
7564 Μωρό Μου - Antique
7567 Βρε δε πα ν' αγα... - Παπαδόπουλος Μπάμπης
7571 Αντε Γειά - Βανδή Δέσποινα
7579 Κολημένη - Λεμπέσης Γιώργος
7545 Da da da(Σαν τα μικρά παιδιά) - Αλκαίος
7570 Θυμίσου - Βανδή Δέσποινα
7526 Σε Αγαπώ - Πιερίδη Μαριάντα
7578 Ελεήμων - Λεμπέσης Γιώργος
7586 Ξέρεις Τι Είναι Να Μην Σε Έχω - Ρόκκος

**ΤΗΛΕΟΡΑΣΗ - ΣΕΙΡΕΣ**
7530 Σήμα της ΕΡΤ (προβατάκια)
6554 Είσαι Το Ταίρι Μου - Σειρά
6552 Huun Huur tu (Διαφ/ση κουρείο)
6555 Περί Ανέμων Και Υδάτων - Σειρά
7518 Όλοι Mega (Διαφ/ση Mega)
6553 Τόσα χρόνια σαν τυφλός (Διαφ/ση ψαράς)
6551 I Lost My Baby (Διαφ/ση σκυλάκι)
6556 Αέρινες Σωπές - Σειρά
7499 Fake - Raining Pleasure (Κιν Τηλεφωνία)

**ΕΛΛΗΝΙΚΑ ΔΙΑΦΟΡΑ**
6936 Χωρίς Αναπνοή - Χατζηγιάννης Μιχάλης
6935 Το Σ' Αγαπώ - Χατζηγιάννης Μιχάλης
6943 Τι Σου Έχω Κάνει - Μαζωνάκης Γιώργος
7525 Ο Ύμνος Του Κερατά - Λυβικός Σταύρος
3103 Αχ! Κορίτσι Μου - Πλούταρχος Γ
7471 Μάτια Μου - One
6450 Άστρα μη με μαλώνετε - Λυδάκης Μ
3355 Καραγκιόζης - Σπαθάρης Ευγένιος
6484 Θάλασσα μου σκοτεινή - Πορτοκάλογλου Ν
6539 Έλα Να Με Τελειώσεις - Ρέμος Α
7367 Όλα Καλά - Ρουβάς Σάκης
7481 Θέλεις μπουζούκια πάμε - Μπουγάς Τάσος
6529 Καινούργια Αγάπη - Antique
6657 Μήπως Σου Ζήτησα Πολλά - Πλούταρχος
6658 Καμιά Δεν Μοιάζει Με Σ - Πλούταρχος
6942 Όπου Κοπάσεις - Μαζωνάκης Γιώργος
7469 Το Τσιγάρο - Κότσιρας Γιάγνης
6470 Ανάβεις Φωτιές - Βανδή Δέσποινα
3778 Μόγο Στα Όνειρα - Χατζηγιάννης Μιχ
6606 Δρόμοι του πουθενά - Μαργαρίτης Γ
7541 Εύφλεκτα Υλικά - Βοσκόπουλος & Βανδή
7510 Πες το Ξανά - Βίσση Άγνα
7519 Αχ! - Θεοδωρίδου Νατάσσα
7483 Τι Απο - Ράπτης Δημήτρης

**ΑΞΕΧΑΣΤΕΣ ΕΠΙΤΥΧΙΕΣ**
2164 Ιπά - Δημοτικό
2901 Ζεϊμπέκικο της Ευδοκίας
6446 Ήτανε Μια Φορά - Ξυλούρης Νίκος
2293 Οσο Αξίζεις Εσύ - Καζαντζίδης Στέλιος
6413 Αγριολούλουδο - Καζαντζίδης Στέλιος
2182 Βρέχει φωτιά στη στράτα - Διονυσίου Στρ
6416 Το πιτσιρικάκι - Τσαουσάκης Πρόδρομος
6456 Ποντιακό
2485 Ερωτόκριτος - Κρητικό
3026 Καραγκούνα - Παραδοσιακό
6522 Καλή τύχη όπου κι αν πας - Καζαντζίδης
2713 Τσιφτετέλι - Μπουρνέλης Λεονάρδος
6415 Υπάρχω - Καζαντζίδης Στέλιος

**ΞΕΝΑ RINGTONES**
7637 Not Gonna Get Us - TATU
7635 Mundien To Bach Ke - Panjabi MC
7633 I Drove All Night - Celine Dion
7636 Sunrise - Simply Red
7634 All I Have - Jennifer Lopez
1383 Mission Impossible 2 - Limp Bizkit
7502 Asereje - Las Ketchup
7595 Lose Yourself - Eminem
7531 Die Another Day - Madonna
6567 Whenever Wherever - Shakira
7532 All The Things She Said - TATU
7501 Without Me - Eminem
7552 Objection - Shakira
7503 Cleaning Out My Closet - Eminem
7553 Dilemma - Nelly Ft Kelly Rowland
7593 Skater Boy - Avril Lavigne
1220 Dance With Devil - Devils D
7594 8 mile Road - Eminem
7551 Jenny From The Block - Jennifer Lopez
7527 Need Somebody - Echoes Of Sound
6573 Resurrection - PPK
7549 Complicated - Avril Lavigne
7596 Feel - Robbie Williams
1247 Blue (Da Ba Dee) - Eiffel 65
6385 Enola Gay - OMD
6407 Stan - Eminem
7496 Sex and Drugs and House - D-Devils
7489 Like A Prayer - Mad House

**ΥΜΝΟΙ ΟΜΑΔΩΝ**
1095 Υμνος Ολυμπιακού
1052 Υμνος Παναθηναϊκού
1115 Υμνος ΑΕΚ
1042 Υμνος ΠΑΟΚ

**EUROVISION**
7628 Never Let You Go - Μαντώ
7629 Camera - Σαμπρίνα

www.crazymobile.gr

ΕΙΚΟΝΟΜΗΝΥΜΑΤΑ & ΜΟΥΣΙΚΑ ΕΙΚΟΝΟΜΗΝΥΜΑΤΑ
NOKIA, SAMSUNG, SENDO & ERICSSON




ΛΟΓΟΤΥΠΑ & ΜΟΥΣΙΚΑ ΕΙΚΟΝΟΜΗΝΥΜΑΤΑ
SIEMENS, ERICSSON T65, T68, T39, T29, T20e, ALCATEL 311, 511

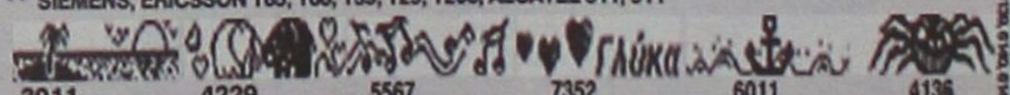


Super Κωντά: 5676, 5680, 5690, 5692, 5700, 5703, 5705, 5706, 5716, 5724

Υπηρεσία συμβατή με τα ακόλουθα κινητά (εφόσον διαθέτουν τις ανάλογες δυνατότητες για logos - ringtones :
NOKIA: 8310, 6610, 6510, 6310, 5510, 8210, 3510, 3330, 3310, 3210, 6210, 7110, 5110, 5130, 5150, 6110, 6130, 6150, 6250, 8110i, 8810, 8850, 8890 ERICSSON: T68i, T68, T66, T65, T39, T29s, T20e, T28, T20, T18, T10, R310s, R320s, R600, A2618s, A2628s, A1018s, 768, 788, 688, 888, 868, 388 SIEMENS: M55, M50, SL45, SL42, ME45, S45, C45, C35, M35, C25 MOTOROLA: V.50, V.51, T250, T260, V.2288N, V.8088, T.191 PANASONIC: GD92, GD93, GD75, GD76, GD95 ALCATEL: One Touch 715, 711, 511, 311, 700, 701, 500, 501, 300, 301, 302, 303 SAMSUNG: R200s, R210s, N400 SENDO: S200 SAGEM: MC 930, 932, 936, 939, 940, 946, 949, 950, 952, 956, 959

Συνδυάστε εικονομηνήματα με μελωδίες και δημιουργήστε εντυπωσιακά μουσικά εικονομηνύματα.
Ενημερώσου στο site μας : www.crazymobile.gr

**ΓΡΗΓΟΡΗ ΚΑΙ ΕΥΚΟΛΗ ΠΑΡΑΓΓΕΛΙΑ ΣΕ ΤΡΙΑ ΒΗΜΑΤΑ**
1. Διάλεξε την εικόνα ή μελωδια που σου ταιριάζει.
2. Κάλεσε το διπλανό αριθμό δίνοντας τον κωδικό παραγγελίας.
3. Σε λίγο θα έχεις στο κινητό σου τη μελωδία ή την εικόνα που ζήτησες.

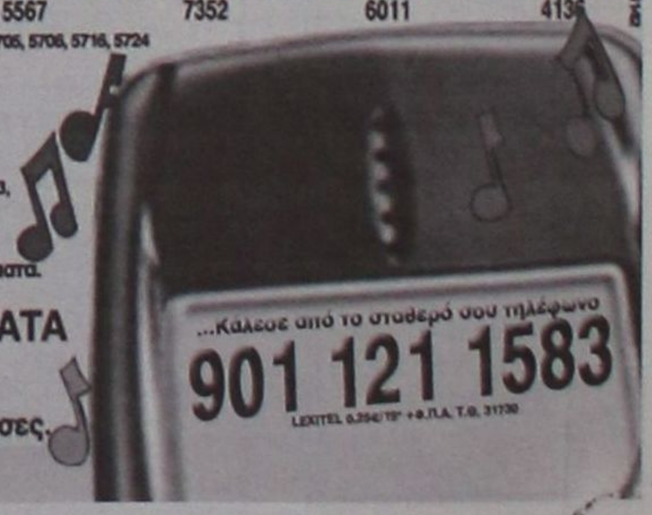

ΡΕΠΟΡΤΑΖ

# Κόντρα χωρίς λόγο

• *Ενα σχόλιό μας για τα υπό κατασκευήν γήπεδα ποδοσφαίρου έβγαλε εκτός εαυτού την πρόεδρο του ΝΑΟΔ*

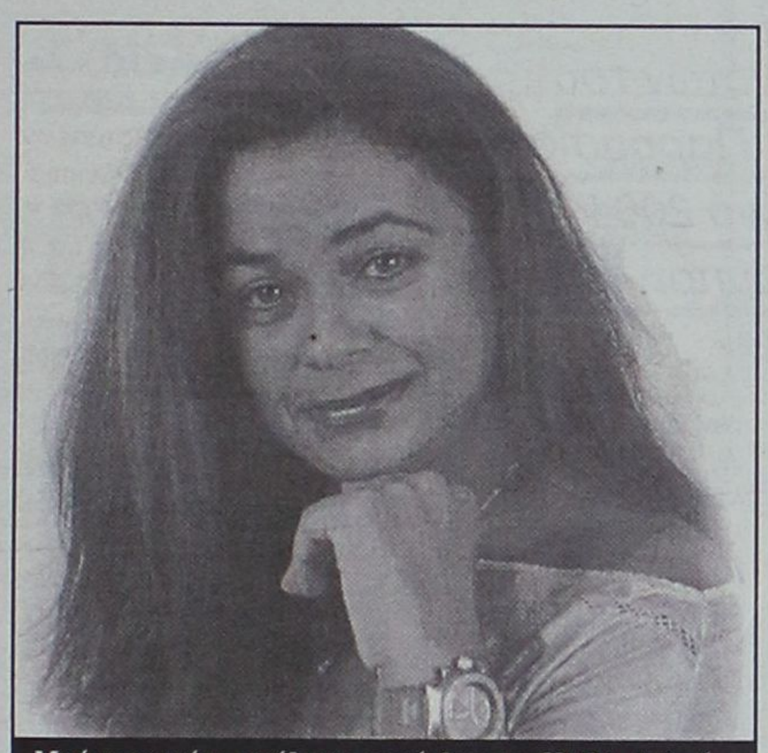

*Με έντονο τρόπο αντέδρασε η πρόεδρος του ΝΑΟΔ, Ανδριάνα Μπαφίτη, στο σχόλιο της προηγούμενης "Α.Γ."*

Την αντίδραση της προέδρου του ΝΑΟΔ **Ανδριάνας Μπαφίτη** προκάλεσε το ενυπόγραφο σχόλιο του εκδότη μας **Δημήτρη Τσοπανάκη,** που δημοσιεύτηκε στο φύλλο της προηγούμενης "Α.Γ." και αφορούσε την κατάσταση στο γήπεδο των μικτών ομάδων στο Τσαΐρι και στο γήπεδο του Φυτωρίου και την προοπτική τους. Η επιστολή - απάντηση της προέδρου του ΝΑΟΔ είναι η ακόλουθη:

«Με μεγάλη έκπληξη διάβασα στο φύλλο της "Αθλητικής Γνώμης" της Δευτέρας 21 Ιουλίου 2003, τα γραφόμενα από τον αντιπρόεδρο της ΕΠΣΔ κ. **Δημήτρη Τσοπανάκη**, χωρίς να μπορέσω να κατανοήσω αν πρόκειται για αθλητικό ρεπορτάζ με σκοπό την ενημέρωση της κοινής γνώμης, ή αν πρόκειται για έκφραση δικών του σκέψεων, στην πρόθεσή του να ασκήσει κριτική προς την τωρινή Νομαρχιακή Αυτοδιοίκηση.

Σε κάθε περίπτωση, αισθάνομαι την ανάγκη να διευκρινίσω με την επιστολή αυτή κάποια πράγματα προς αποφυγή παρερμηνειών και δημιουργία λαθεμένων εντυπώσεων.

Η παρούσα Νομαρχιακή Αυτοδιοίκηση κ. Τσοπανάκη όχι μόνο επιδέχεται κριτική για δικές της πράξεις και ενέργειες, αλλά και έχει το σθένος να αναγνωρίζει και τυχόν σφάλματά της.

Σε καμία, όμως, περίπτωση δεν μπορεί να δεχθεί κριτική για πράξεις ή παραλείψεις άλλων, ανεξάρτητα αν δεν δημοσιοποιήθηκαν όσα υπέπεσαν στην αντίληψή της, δείχνοντας έτσι ανωτερότητα. Φαίνεται, όμως, ότι αυτή η ανωτερότητα εκλήφθηκε σαν αδυναμία και έτσι έγινε εκμετάλλευση, ώστε να γραφούν τα όσα γράφτηκαν και μάλιστα διαστρεβλωμένα. Μετά ταύτα λοιπόν και εξ αφορμής του δημοσιεύματός σας έκρινα ότι είμαι υποχρεωμένη να εκθέσω τα γεγονότα όπως αυτά ακριβώς έχουν, ώστε να πληροφορηθεί και το φίλαθλο κοινό από πρώτο χέρι την αλήθεια.

**1. Θέμα: "Γήπεδο μικτών".**

Η παραχώρηση των έξι (6) στρεμμάτων στην προηγούμενη Νομαρχιακή Αυτοδιοίκηση και στη συνέχεια στην ΕΠΣΔ αντί των οκτώ (8), δεν έγινε λόγω κάποιας κακής συνεννόησης κ. **Τσοπανάκη,** αλλά εξαιτίας κακού και πρόχειρου προεκλογικού χειρισμού του τότε προέδρου του ΝΑΟΔ και κουμπάρου σας κ. **Μπαριανάκη** και αυτό αποδείχθηκε, διότι αν η επιλογή του γηπέδου δεν είχε γίνει τόσο βιαστικά και χωρίς μελέτη, όχι μόνο δεν θα αντιμετωπίζαμε σήμερα του κόσμου τα προβλήματα στην ολοκλήρωση και παράδοση του γηπέδου στις μικτές μας ομάδες, αλλά θα ήμασταν σε θέση να απορροφήσουμε όλο το ποσό που μπορούσε να διαθέσει η ΕΠΟ για ένα υπερσύγχρονο αθλητικό κέντρο μικτών ομάδων και όχι ένα μίζερο και μικρό προπονητήριο.

Παρ' όλα αυτά όποτε μας ζητήθηκε, σταθήκαμε αρωγοί και όταν το χειμώνα όλα τα χωριά αντιμετώπιζαν πρόβλημα με τους χείμαρρους που δημιουργούσαν οι καταρρακτώδεις βροχές, με ειδική πλατφόρμα που παραχωρήθηκε από τον στρατό, κατόπιν δικής μας αιτήσεως, μηχάνημα της Νομαρχίας τετραγώνισε το χώρο και "έφαγε" το βουνό, για να κερδίσουμε έτσι κάποια περισσότερα μέτρα για αξιοποίηση και καλυτέρευση του γηπέδου.

Οσον αφορά το δεύτερο θέμα το οποίο θίγετε στο δημοσίευμά σας με τίτλο "Γήπεδο Φυτωρίου", σας δηλώνω ευθύς εξ αρχής ότι δεν είστε ή δεν φροντίσατε να είστε ενημερωμένος αρκετά πριν ασχοληθείτε με το θέμα.

Γράφετε λοιπόν ότι ο κ.Τατάκης υποσχέθηκε κατά την παραχώρηση της έκτασης στις ομάδες Ρόδου και Διαγόρα ότι η Νομαρχιακή Αυτοδιοίκηση θα σταθεί στο πλευρό τους και θα τις ενισχύσει, ενώ εμείς επικαλούμενοι οικονομικά προβλήματα, τις επιβαρύνουμε με το κόστος συντήρησης αυτού.

Ομως σας διαφεύγει ότι οι δύο πρόεδροι των σωματείων κ.κ. **Μέντος και Παπαϊωάννου**, είχαν υποβάλει αίτημα προς τον κ. **Τατάκη** για την παραχώρηση της χρήσης του γηπέδου, με δέσμευση δική τους ότι τα σωματεία θα είναι εκείνα τα οποία θα αναλάβουν τα έξοδα συντήρησής του, χωρίς βέβαια να γίνεται πουθενά λόγος περί κατασκευής πλήρους προπονητικού κέντρου.

Για να αντιληφθείτε δε την σοβαρότητα με την οποία η προηγούμενη Νομαρχιακή Αρχή, την οποία εσείς για γνωστούς λόγους τοποθετείτε στο απυρόβλητο, είτε λόγω της άγνοιας που έχετε, είτε επειδή θέλετε να προστατεύσετε και να προωθήσετε προσφιλές σας άτομο, αντιμετώπιζε το θέμα του γηπέδου στο Φυτώριο, σας δηλώνω ότι κατά την ανάληψη των καθηκόντων μου στον σχετικό φάκελο βρήκα μόνο την αίτηση των δύο σωματείων για την παραχώρηση και ένα τιμολόγιο ανεξόφλητο, το οποίο είχε εκδοθεί από κάποιο γεωπόνο ο οποίος "έσπειρε το χωράφι" αυτό.

Από εκείνο το σημείο μέχρι σήμερα κ. **Τσοπανάκη**, θέλοντας να γίνει σωστή δουλειά, ζητήθηκε και παραδόθηκε από τον γεωπόνο τεχνική έκθεση, στην οποία περιγράφονται όλες οι μέχρι τότε συμφωνίες και δεσμεύσεις τόσο του γεωπόνου, όσο και του Οργανισμού, διότι όπως όλοι γνωρίζουμε, ναι μεν υπήρχε ένα χωράφι το οποίο απεφασίσθη να μετατραπεί σε γήπεδο, όχι όμως και η οποιαδήποτε μελέτη και σαν πρώτη κίνηση δόθηκε εντολή στον κ. Ζαννετίδη να εμβαδομετρήσει και να δώσει σωστές κλίσεις στο χώρο του γηπέδου, έτσι ώστε να διαφυλάξουμε το έμψυχο υλικό των ομάδων.

Στη συνέχεια έγινε και επίσημα η παραχώρηση του γηπέδου στα δύο σωματεία (γιατί μέχρι τότε ήταν απλά λόγια και προεκλογικές δεσμεύσεις μόνο), καταρτίστηκε μελέτη περίφραξης και ηλεκτροδότησης τούτου, η οποία και δημοπρατείται στις 13-8-2003, και εντοπίστηκε επί χάρτου το συγκεκριμένο τμήμα, το οποίο και αποχωρίστηκε από την υπόλοιπη κτηματική περιουσία της Φυτωρίου Α.Ε.

Ως προς τα οικονομικά προβλήματα του Οργανισμού, πράγματι αυτή τη στιγμή λειτουργεί με προϋπολογισμό 65.000 ευρώ, ενώ ο περσινός προϋπολογισμός του κ. **Μπαριανάκη** ανέρχονταν σε 232.000 ευρώ περίπου, εκ των οποίων 122.000 ευρώ καλύφθηκαν από την σημερινή Νομαρχιακή Αυτοδιοίκηση. Ομως εμείς έχουμε ήδη προβεί σε σύνταξη μελέτης για εγκατάσταση ειδικών κτιριακών εγκαταστάσεων, οι οποίες δεν προσβάλλουν το περιβάλλον (επιτροπή πρασίνου) και με την ευκαιρία της σύνταξης του προγραμματισμού του έτους 2004, τις έχουμε εντάξει στον προϋπολογισμό του επόμενου έτους.

Αυτές όλες είναι οι δικές μας ενέργειες και αφορούν τα θέματα που σχολιάσατε στο δημοσίευμά σας και για τις ενέργειές μας αυτές σας επιτρέπουμε να μας ασκήσετε όποια κριτική θέλετε, αρκεί αυτή να έχει βάσεις και στοιχεία, δεδομένου μάλιστα ότι εγώ δεν θεωρώ τον εαυτό μου επαγγελματία πολιτικό, φιλοδοξώ όμως από τη θέση που ο νομάρχης Δωδ/σου μου εμπιστεύτηκε, να προσφέρω έργο και να δικαιώσω τους 4.000 Δωδεκανήσιους που με τίμησαν με την ψήφο τους, χωρίς ποτέ να αποβλέπω στην προσωπική μου προβολή, επιδιώκοντας αυτήν με κάθε μέσο και κάθε τρόπο, όπως άλλοι επιδιώκουν.

Ελπίζω κ. **Τσοπανάκη** να θίξετε και άλλα θέματα, για να μου δοθεί έτσι η ευκαιρία να ενημερώσω το φίλαθλο και μη κοινό, για τα πεπραγμένα του ΝΑΟΔ κατά την παρελθούσα τετραετία, συγκρίνοντάς την με τη σημερινή.

Στη διάθεσή σας πάντα.

Μετά τιμής

Ανδριάνα Αιγέα Μπαφίτη

Πρόεδρος Νομ. Αθλ. Οργ. Δωδ/σου

Νομαρχιακή Σύμβουλος».

**ΚΑΙ Η ΑΠΑΝΤΗΣΗ ΜΑΣ**

«Αν εσείς, όπως επικαλείσθε, διαβάσατε με έκπληξη τα γραφόμενά μου για τα προβλήματα που αντιμετωπίζουν οι Μικτές και οι ομάδες Ρόδου - Διαγόρα, εγώ να δείτε κα πρόεδρε τι ένιωσα μόλις διάβασα την επιστολή σας...

Εγώ απλά παρουσίασα κάποια πράγματα, εκφράζοντας την αγωνία των ανθρώπων που ασχολούνται με το ποδόσφαιρο και που αυτή την στιγμή δεν έχουν λύσεις στο πρόβλημά τους.

Είμαι υποχρεωμένος να ξαναδημοσιεύσω το ενυπόγραφο κείμενο της περασμένης Δευτέρας για να έχει τη δυνατότητα το αναγνωστικό φίλαθλο κοινό να κάνει συγκρίσεις και να βγάλει τα συμπεράσματά του.

Καλώς ή κακώς κα **Μπαφίτη** και τα δύο γήπεδα παραχωρήθηκαν επί εποχής **Μπαριανάκη** και εγώ απλά έκανα μια ιστορική αναδρομή φθάνοντας στη σημερινή πραγματικότητα. Απάντηση στην εμπαθέστατη επιστολή σας κατά της προηγούμενης Νομαρχιακής Αυτοδιοίκησης θα πάρετε από τους συντελεστές της, γιατί απλούστατα δεν έχω λόγο να κάνω τον συνήγορο κανενός.

Εμένα, και τον κάθε υγιή φίλαθλο, μας καίει το ότι τα γήπεδα αργούν να παραδοθούν προς χρήση και το θεωρούμε αδιανόητο να μην μπορείτε να δώσετε λύσεις όχι εσείς ο ΝΑΟΔ, αλλά η Νομαρχία.

Και όσον αφορά το γήπεδο του Φυτωρίου σαφώς ο κ. **Τατάκης** υποσχέθηκε προεκλογικά πάρα πολλά τα οποία δεν είστε σε θέση να γνωρίζετε, όπως και το τι συμφώνησε με τους τότε προέδρους των δύο σωματείων. Το θέμα είναι πως είναι αστείο να μην μπορεί η Νομαρχία να συντηρήσει ένα προπονητήριο όταν γνωρίζει πολύ καλά πόσο "ριγμένη" είναι η Δωδεκάνησος σε αθλητικά έργα.

Επί της ουσίας, πάντως, κατά πόσο θα δώσετε λύσεις στα προβλήματα, δεν απαντήσατε.

Σας ευχαριστώ για την πλήρη ενημέρωση, αλλά λυπάμαι για το ύφος σας, το οποίο σαφώς οφείλεται στην πολιτική σας απειρία...

Με εκτίμηση

**Δημ. Τσοπανάκης».**

**ΤΟ ΕΠΙΜΑΧΟ ΣΧΟΛΙΟ**

**«ΑΛΛΟ ΕΚΤΑΣΗ ΚΙ ΑΛΛΟ ΓΗΠΕΔΟ**

***• Μας έμειναν τα πανηγύρια...***

Πολύς θόρυβος έγινε τα δύο τελευταία χρόνια για τα δημόσια κτήματα που παραχωρήθηκαν από τη Νομαρχία Δωδεκανήσου στην ΕΠΣΔ (για τις Μικτές) και στις ομάδες Ρόδου και Διαγόρα.

Και τα δύο παραχωρήθηκαν μετά από πρωτοβουλία του τότε προέδρου του ΝΑΟΔ κ. **Μπαριανάκη** και δημιούργησε, εκτός από ανείπωτη χαρά, όνειρα κι ελπίδες για ανάδειξη των ταλαντούχων ποδοσφαιριστών της Δωδ/σου.

Ο καιρός περνά κι η υλοποίηση των ονείρων πέφτει στην ωμή ελληνική πραγματικότητα. Τα δημόσια κτήματα δεν μπορούν να μετατραπούν σε γήπεδα.

Απαιτούνται μια σειρά έργων τα οποία με την σειρά τους απαιτούν πολλά χρήματα. Αποτέλεσμα όλων αυτών, ημιτελείς εργασίες που δύσκολα θα προσφέρουν τις υπηρεσίες στους... ευνοημένους δωρολήπτες.

Ας πάρουμε τα θέματα ξεχωριστά:

**ΤΟ ΓΗΠΕΔΟ ΤΩΝ ΜΙΚΤΩΝ**

Η ΕΠΣΔ ζήτησε μια έκταση του δημοσίου στην οποία με χρήματα της ΕΠΟ θα μπορούσε να φτιάξει το δικό της γήπεδο στο οποίο θα προετοιμάζονταν οι μικτές ομάδες νέων, παίδων, προπαίδων και τζούνιορ. Από κακή συνεννόηση παραχωρήθηκε έκταση 6 στρεμμάτων ενώ χρειαζόντουσαν άλλα 2 τουλάχιστον. Από εκεί και πέρα άρχισε μια προσπάθεια για μεταφορά των στύλων της ΔΕΗ, της γεώτρησης της ΔΕΥΑΡ, της εξεύρεσης μπουλντόζας για τον τετραγωνισμό του χώρου, της περίφραξης του χώρου.

Κι ενώ όλα αυτά μετά από παρέλευση ενός χρόνου έγιναν, παρουσιάσθηκαν οι πρώτες μεγάλες δυσκολίες.

Οι εγκαταστάσεις, εκεί που βρίσκονται χρειάζονται τοιχεία στήριξης περιμετρικά, υδροροές, αποχετευτικούς αγωγούς και σκάρες, εργασίες που δεν προβλέπονται από την σύμβαση με την ΕΠΟ, και που προϋπολογίζονται στις 300.000 ευρώ, χρήματα τα οποία θα πρέπει να καταβληθούν από τοπικούς παράγοντες.

Κάπου εδώ σκαλώνει το έργο κι η συνέχεια του αναμένεται δύσκολη...

**ΤΟ ΓΗΠΕΔΟ ΦΥΤΩΡΙΟΥ**

Οταν ο αντινομάρχης κ. **Τατάκης** παραχώρησε μια έκταση του Φυτωρίου στις δύο μεγάλες ροδίτικες ομάδες Ρόδο και Διαγόρα υποσχέθηκε πως η Νομαρχία θα σταθεί στο πλευρό των ομάδων και θα βοηθήσει ώστε να γίνει ένα πλήρες προπονητικό κέντρο με όσα αυτό συνεπάγεται.

Στη συνέχεια η νέα ηγεσία της Νομαρχίας αντιμετωπίζοντας, όπως ισχυρίσθηκε, οικονομικά και νομικά προβλήματα παραχώρησε την έκταση υποχρεώνοντας τις ομάδες να αναλάβουν το κόστος συντήρησης του χλοοτάπητα χωρίς καν να συζητείται λύση για την κατασκευή αποδυτηρίων.

Ηδη οι ομάδες αντιμετωπίζοντας τα δικά τους τεράστια οικονομικά προβλήματα αδυνατούν να καλύψουν κι αυτό το έξοδο με αποτέλεσμα η λύση φυτωρίου να κρέμεται σε μια κλωστή έτοιμη να σπάσει.

**Οταν άλλες πόλεις παρουσιάζουν καμαρώνοντας τα υπέροχα στάδιά τους εμείς πανηγυρίζουμε για την δωρεά εκτάσεων τα οποία καλούνται οι ομάδες να τις μετατρέψουν σε αγωνιστικούς χώρους με δικά τους έξοδα.**

**Επιτέλους κάποιοι πρέπει να σηκώσουν τη σημαία διαμαρτυρίας...**

**Δημ. Τσοπ.»**

# Φιλόξενη αγκαλιά

• *Ο Γιώργος Κυπριώτης θα φιλοξενήσει την ομάδα του δήμου Ροδίων, που θα διεκδικήσει άλλο ένα τρόπαιο στο τουρνουά του Πανελληνίου Πρωταθλήματος Μπιτς Σόκερ της Κω*

Οι ξενοδοχειακές επιχειρήσεις του **Γιώργου Κυπριώτη** θα είναι ένας από τους μεγάλους χορηγούς της ομάδας του δήμου Ροδίων, στα προκριματικά του Πανελληνίου πρωταθλήματος μπιτς σόκερ που θα γίνουν από 14 έως 17 Αυγούστου στην Κω.

Εχοντας δημιουργήσει τη δική του ξενοδοχειακή "αυτοκρατορία" στην Κω, ο κ. **Κυπριώτης** -γνώστης εκτός των τουριστικών θεμάτων και των αθλητικών (σε όλα τα επίπεδα)- δέχτηκε με μεγάλη ευχαρίστηση να φιλοξενήσει στις ξενοδοχειακές μονάδες των επιχειρήσεών του, τόσο την ομάδα του δήμου Ροδίων, που θα διεκδικήσει εκ νέου το στέμμα, αλλά και την ομάδα του Σταυρού Καλυθιών, που κλήθηκε να δώσει αγώνες επίδειξης γυναικείου μπιτς σόκερ. Σημαντικό ρόλο στην επίτευξη της συνεργασίας - χορηγίας, έπαιξαν σίγουρα και οι ιδιαίτερες σχέσεις του συνεπίκουρου δημάρχου Ροδίων **Κάλλιστου Διακογεωργίου** με τον κ. **Κυπριώτη**. Ο μεγαλοξενοδόχος, ερωτηθείς, δεν δίστασε να δώσει μια σύντομη απάντηση στο πρόβλημα της μείωσης του τουρισμού αυτή τη σεζόν: "Είναι δεδομένη η τουριστική κρίση. Η μείωση είναι της τάξεως του 10 με 15%. Ο Αύγουστος, βέβαια, θεωρείται καλύτερος μήνας. Είμαι αισιόδοξος για του χρόνου. Είναι ολυμπιακή χρονιά, στην οποία πρέπει να επενδύσουμε σωστά για τα επόμενα δύο - τρία χρόνια".

Η ομάδα του δήμου Ροδίων που θα πάει στην Κω αποτελείται από τους: **Μπιλιά** (Ρόδου), **Σαββιδάκη** (Ιάλυσου), **Γεωργαλή** (Ρόδου), **Ρίκο** (Διγενή), **Γιαννικάκη** (Φοίβου), **Ξύπα** (Αναγέννησης Εμπωνα), **Καρασάββα** (Δούκα), **Σάββενα** (Διαγόρα), **Σεβδαλή** (Κλεάνθη), **Ζωάννου** (Διγενή), **Μαθιό** (Ρόδου), **Ζάχο** (Δούκα), **Κρητικό Στ., Χατζηκαλημέρη** (Ιάλυσου), **Χατζηπέτρο** (Φοίβου) και... **Βαταμίδη!**

Προπονητής είναι ο **Μανόλης Κώτης** και φροντιστής ο **Τρύφωνας Τσόπελας**. Ο κ. **Διακογεωργίου** έχει ήδη έρθει σε επαφή με τις διοικήσεις των ομάδων και τους προπονητές των παικτών, που έδειξαν τη διάθεσή τους να βοηθήσουν την πρωταθλήτρια Ελλάδος, ομάδα του δήμου Ροδίων, αναγνωρίζοντας την αξιόλογη προσπάθειά της.

# Η ρότα του πολιτισμού

*• Στην καρδιά των αθλητικών γεγονότων του καλοκαιριού μπήκε το "Ρόδος Καπ". Παρουσία των εκπροσώπων της Ε.Ι.Ο. και του "Αθήνα 2004" πραγματοποιήθηκε το Σάββατο η λαμπρή τελετή απονομής των επάθλων*

Παρουσία εκπροσώπων της Ελληνικής Ιστιοπλοϊκής Ομοσπονδίας, του "Αθήνα 2004" των τοπικών αρχών, κυβερνητών και ιστιοπλόων καθώς και φίλων της ιστιοπλοΐας, πραγματοποιήθηκε το βράδυ του Σαββάτου στο Rhodian Beach, η δεξίωση απονομής των επάθλων στους νικητές του διεθνούς ιστιοπλοϊκού αγώνα "Ρόδος Καπ 2003", του Αθλητικού Συλλόγου Ιστιοπλόων Ανοιχτής Θάλασσας Ρόδου.

Κύπελο και αναμνηστικά διπλώματα δόθηκαν στον κυβερνήτη **Σωτήρη Κατσαρά** και το πλήρωμά του, αντίστοιχα του σκάφους "ΕΣΤΕΛΛΑ" που κέρδισε τον αγώνα (Ρόδος-Πανορμίτης-Κως-Τήλος-Χάλκη-Ρόδος 127 ν.μ.).

Επαθλα δόθηκαν και στον κυβερνήτη **Νίκο Κουμνάκη** και στο πλήρωμα του σκάφους "ΜΟΥΣΜΟΥΛΟ" για τη δεύτερη θέση, όπως και στους συντελεστές του σκάφους "ΑΛΟΥΣΤΙΝΑ" (κυβ. **Αντώνης Βογιατζής**), που ήταν τρίτο.

Στην ομιλία του ο πρόεδρος του ΑΣΙΑΘ Ρόδου, είπε μεταξύ άλλων:

"Το ιστιοπλοϊκό αυτό γεγονός είναι μία επιτυχημένη προσπάθεια συνεργασίας του δ.σ. του συλλόγου μας, όλων των τοπικών φορέων, των Ενόπλων Δυνάμεων και του χορηγού μας του ΠΡΟΤΟΥΡ. Ενα γεγονός που επιβάλλεται να στηρίζεται και να πραγματοποιείται στις θάλασσές μας διότι αναβαθμίζει αθλητικά, οικονομικά και πολιτιστικά τα Δωδεκάνησα και πολύ περισσότερο την Ρόδο μας, στην πανελλήνια και διεθνή επικαιρότητα. Τα σκάφη του ΑΣΙΑΘ με τους κυβερνήτες και τα πληρώματά τους ταξιδεύουν από το 1986 με τη συνεχή παρακολούθηση και προστασία των Ενόπλων Δυνάμεων με υψωμένη την γαλανόλευκη εδώ και στα ανατολικότερα σύνορα της Ελλάδας, με σκοπό να εκπαιδεύουν, να ψυχαγωγούν, να διδάσκουν το ευ αγωνίζεσθε και να μεγαλώνουν την ιστιοπλοϊκή αυτή παρέα που πλέον έχει επεκταθεί σε όλα τα Δωδεκάνησα, την υπόλοιπη Ελλάδα και το εξωτερικό. Τα σκάφη κάλυψαν συνολικά 127 ν.μ. με λιμάνια προορισμού τον Πανορμίτη Σύμης, την Κω, την Τήλο και την Χάλκη, εκκινώντας και τερματίζοντας στην Ρόδο, μετά τη σημαντική επιτυχία του σκάφους SUGAR TOO, που αγωνίσθηκε με τα χρώματα του ΑΣΙΑΘ Ρόδου και κατατάχθηκε πρώτο στην κατηγορία του και τέταρτο στο over all στο 40ο Ράλλυ Αιγαίου (με διαδρομή Πειραιά, Ηράκλειο, Χανιά, Μήλο, Πειραιά). Με το σκάφος "ΠΑΝΟΡΜΙΤΗΣ" θα συμμετάσχουμε στο "AEGEAN REGATTA 2003", το οποίο για φέτος έχει διαδρομή Λήμνο, Σαμοθράκη, Μυτιλήνη συνολικής απόστασης 156 ν.μ. Τιμή μας και φέτος που παρευρίσκονται κοντά μας, ο πρόεδρος της Επιτροπής Ανοιχτής Θάλασσας της Ε.Ι.Ο. κ. **Λάζαρος Τσαλίκης,** ο διευθυντής Εγκαταστάσεων Ιστιοπλοΐας των Ολυμπιακών Αγώνων του 2004 κ. **Τάκης Νικηφορίδης** και η διεθνής κριτής δεσποινίδα **Ντίνα Σφακιανάκη,** οι οποίοι κάθε χρόνο στηρίζουν από κοντά τις προσπάθειές μας.

Ο αγώνας μας είχε τεθεί υπό την αιγίδα του υπουργείου Εθνικής Αμυνας της Νομαρχιακής Αυτοδιοίκησης Δωδεκανήσου, του Δήμου Ρόδου-ΔΟΝΑ. Ο κεντρικός χορηγός μας είναι ο ΠΡΟΤΟΥΡ. Η Αθηναϊκή Ζυθοποιΐα με την μπίρα ΑΛΦΑ και η COCA COLA 3E-AVRA στήριξαν την εκδήλωσή μας μετά τον τερματισμό. Ο Δήμος Πεταλούδων για πρώτη φορά αθλοθέτησε όλα τα έπαθλα των επιμέρους διαδρομών. Ευχαριστούμε την υπεύθυνη δημοσίων σχέσεων του Δήμου Πεταλούδων για προσπάθειά της να συμμετάσχει ο Δήμος Πεταλούδων στη διοργάνωση. Ιδιαίτερη μνεία θα πρέπει να γίνει και για τον συνεπίκουρο δημάρχου Ροδίων κ. Διακογεωργίου Κάλλιστο, για τη συνεννόηση που έκανε με τον κ. **Νίκο Οικονομόπουλο** στο θέμα της προβολής του "Ρόδος Καπ" από την ΕΡΤ. Θέλω να συγχαρώ ακόμη τα μέλη του δ.σ. του ΑΣΙΑΘ, ως επίσης και τους συμμετέχοντες στον αγώνα, ειδικότερα δε αυτούς που πρωτοστάτησαν για να πραγματοποιηθεί το 7ο Ράλλυ Δωδεκανήσου.

Επίσης θέλω να συγχαρώ αυτούς που πρόσφεραν οικονομικά στο να πραγματοποιηθεί αυτός ο αγώνας ειδικότερα δε τη Μαρίνα της Κω, τους Δήμους Κω, Τήλου και Χάλκης. Τέλος θέλω να συγχαρώ όλους τους αγωνιζόμενους του "Ρόδος Καπ" ειδικότερα δε αυτούς που διακρίθηκαν. Πιστεύω και είμαι σίγουρος, ότι του χρόνου θα είναι καλύτερα. Μέσα δε από τη σύζευξη αυτή, αθλητισμού και πολιτισμού προωθείται και προβάλλεται διεθνώς το αρχιπέλαγός μας, αλλά ταυτόχρονα δημιουργούνται προϋποθέσεις για οικονομική κοινωνική και πολιτιστική ανάπτυξη των νησιών μας, ενώ παράλληλα οι κυβερνήτες και τα πληρώματα αποκτούν μεγαλύτερη εμπειρία και διατηρούν την ναυτική μας παράδοση". Κατά τη διάρκεια της εκδήλωσης ο ΑΣΙΑΘ τίμησε με αναμνηστικές πλακέτες, την Νομαρχία Δωδεκανήσου (την παρέλαβε η πρόεδρος του ΝΑΟΔ κ. **Ανδριάνα Μπαφίτη**), τον Δήμο Ροδίων (την παρέλαβε ο αντιδήμαρχος **Νίκος Χαραλάμπης**), τον Δήμο Πεταλούδων (την παρέλαβε ο δήμαρχος **Μιχάλης Κορδίνας**), τον ΝΑΟΔ, το ΔΟΝΑ Ροδίων, το Πολεμικό Ναυτικό (την παρέλαβε ο πλωτάρχης **Αλέξανδρος Μπογιάννος**), την Επιτροπή Αγώνα (αποτελούμενη από τους **Πολυχρόνη, Καρρά, Βεστάκη, Παπαγιαννοπούλου**) την Επιτροπή Ενστάσεων (αποτελούμενη από τους **Νικηφορίδη, Σφακιανάκη**), καθώς και τους υπεύθυνους του Γραφείου Τύπου.

Κύπελλα απονεμήθηκαν και στους κυβερνήτες και τα πληρώματα των τριών πρώτων σκαφών του τελευταίου μπράτσου (Χάλκη-Ρόδος 20 ν.μ.) που ήταν 1ο "ΕΣΤΕΛΛΑ" (κυβ. Σωτήρης Κατσαράς), 2ο "ΠΑΝΟΡΜΙΤΗΣ" (κυβ. Σταμάτης Σταύρας) και 3ο "ΜΟΥΣΜΟΥΛΟ" (κυβ. **Νίκος Κουμνάκης**).

Την τελετή της απονομής των επάθλων τίμησε με την παρουσία του και ο γενικός διευθυντής του χορηγού Οργανισμού Προώθησης Ροδιακού Τουρισμού **Χαράλαμπος Παλογιαννίδης,** που επανέλαβε ότι ο Οργανισμός θα εξακολουθεί να στηρίζει την κορυφαία αγωνιστική εκδήλωση του ΑΣΙΑΘ και τα επόμενα χρόνια. Ακόμη ότι ο ΠΡΟΤΟΥΡ θα είναι χορηγός του σκάφους "ΠΑΝΟΡΜΙΤΗΣ" που θα τρέξει με τα χρώματα του συλλόγου στο φετινό "AEGEAN REGATTA" και ότι ο ίδιος θα παρακολουθήσει την σχολή κυβερνητών που θα λειτουργήσει στο ΑΣΙΑΘ τον Οκτώβριο.

### *Ο ΤΣΑΓΓΑΡΗΣ ΕΥΧΑΡΙΣΤΕΙ*

Ο νεαρός ποδοσφαιριστής **Βαλάντης Τσαγγάρης** κι ο πατέρας του, ευχαριστούν δημόσια και το δ.σ. του Ευαγόρα για την ελευθέρα μεταγραφή του παίκτη στην Ακαδημία της Ρόδου.

## Εκτη θέση στην Ευρώπη

*• για τον Μιχάλη Μαρκόπουλο Με χρόνο 52.83 τερμάτισε έκτος στον τελικό των 400 μ. στο Ευρωπαϊκό Πρωτάθλημα Εφήβων-Νεανίδων*

Πολύ καλή εμφάνιση που συνοδεύτηκε με την 6η θέση, πραγματοποίησε ο **Μιχάλης Μαρκόπουλος** στα 400 μ. εμπ. Ο αθλητής του ΓΑΣ Υγεία Ρόδου, που γυμνάζεται με την Ειρήνη Φαρμακίδου, έτρεξε στον τελικό του Σαββάτου στον 8ο διάδρομο και κατέλαβε την έκτη θέση με χρόνο 52.83 δείχνοντας σταθερότητα στις επιδόσεις του. Στον ημιτελικό θυμίζουμε ότι είχε χρόνο 52.80.

"Είμαι απόλυτα ευχαριστημένος από τη θέση, αλλά όχι από την επίδοση. Ευχαριστώ την προπονήτριά μου για την βοήθεια που μου έχει προσφέρει" δήλωσε ο Ρόδιος αθλητής.

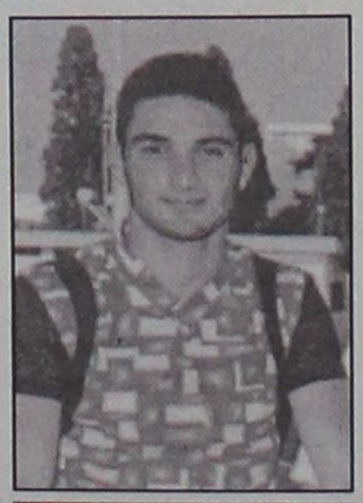

*"Εκτος καλύτερος έφηβος στην Ευρώπη στα 400 μ. εμπ. αναδείχθηκε ο Μιχάλης Μαρκόπουλος του ΓΑΣ Ρόδου "Η ΥΓΕΙΑ"*

Νικητής και παράλληλα πρωταθλητής Ευρώπης στους εφήβους αναδείχθηκε ο Βρετανός **Ρόι Γουίλιαμς** με 51.15 Η κατάταξη του τελικού: Γουίλιαμς (Μ. Βρετανία) 51.15, **Ατίγκ** (Γαλλία) 51.46, **Γκάρντερ** (Μ. Βρετανία), 51.83, **Μπους** (Γερμανία) 52.27, **Μπριαντέ** (Γαλλία) 52.77, **Μαρκόπουλος** (Ελλάδα) 52.83, **Εϊκουέμ** (Γαλλία) 53.04, **Λίμα** (Πορτογαλία) 53.87.

## Στην Αθήνα τα BALL BOUS

*• Θα πάρουν μέρος 16-24 Αυγούστου στο TEST EVENT της Ολυμπιάδας στο Παλαιό Φάληρο*

Η Ελληνική Ομοσπονδία Πετοσφαίρισης σε συνεργασία με την οργανωτική επιτροπή της Ολυμπιάδας 2004 έκανε πράξη την υπόσχεσή της που έδωσε στην Τ.Ε. Βόλλεϋ μετά την λήξη των Παγκοσμίων Τουρνουά BEACH VOLLEY που διεξήχθησαν τον περασμένο μήνα στη Ρόδο.

Συγκεκριμένα ειδοποιήθηκε η υπεύθυνη των BALL BOYS, των παιδιών που μαζεύουν τις μπάλλες στα γήπεδα, όπως ετοιμάσει την ομάδα της για συμμετοχή στο TEST EVANT της Ολυμπιάδας που θα γίνει στις 16-24 Αυγούστου στις νεοκατασκευασθείσες εγκαταστάσεις του Παλαιού Φαλήρου.

Η κ. **Μικαέλα Γιάντσιου** που δέχθηκε τα συγχαρητήρια της Παγκόσμιας Ομοσπονδίας για το δύσκολο έργο της εκπαίδευσης και παρουσίας των BALL BOYS στα τουρνουά της Ρόδου επέλεξε σε συνεργασία με τους υπευθύνους της Ελληνικής Ομοσπονδίας 12 παιδιά τα οποία θα συνοδεύσει η ίδια με ένα μέλος της Τ.Ε. στην Αθήνα για να λάβουν μέρος στο TEST EVANT του Αυγούστου. Τα παιδιά που έχουν επιλεγεί είναι τα παρακάτω και καλούνται με τους γονείς τους την Τρίτη το απόγευμα στις 7 μ.μ. στο Ακταίον για μια πρώτη ενημέρωση:

**Παπαμιχαήλ Μιχάλης, Δελαπόρτας Γιώργος, Χύσης Ιωάννης, Χειμωνέττου Κατερίνα, Σαμαρά Σίση, Καρπαθάκης Κώστας, Καρπαθάκης Ελευθ., Ρούσσος Παναγ., Μπαριανάκη Ειρήνη, Αρφαρά Παρασκευή, Χάρτλ Αλέξανδρος, Χ"μιχαήλ Θανάσης.**

Είναι ευνόητο πως τα παιδιά της Ρόδου αν κάνουν και στην Αθήνα μια καλή παρουσία θα κερδίσουν την συμμετοχή τους στην Ολυμπιάδα της Αθήνας.

ΡΕΠΟΡΤΑΖ

# Σε πλήρη λειτουργία...

• *Τα καλοκαιρινά αθλητικά προγράμματα παιδιών (τένις, ποδόσφαιρο, μπάσκετ, κολύμβηση, κανόε-καγιάκ, ρυθμική) που οργανώνει και φέτος ο ΔΟΑΝ Καλλιθέας σε συνεργασία με το ΚΔΑΠ.*

Οπως κάθε καλοκαίρι έτσι και φέτος ο Δήμος Καλλιθέας και πιο συγκεκριμένα ο ΔΟΑΝ έχει βάλει σε λειτουργία τα προγράμματα αθλητικής δραστηριότητας παιδιών του Δήμου.

Ηδη τα προγράμματα έχουν ξεκινήσει τον Ιούνιο και θα συνεχίζονται μέχρι το τέλος Αυγούστου, συνολικά τρεις μήνες.

Τα αθλήματα



*Τα παιδιά της Ψίνθου μαθαίνουν τα βασικά του μπάσκετ*

στα οποία μετέχουν τα παιδιά του Δήμου Καλλιθέας, είναι έξι.

Το ποδόσφαιρο, το μπάσκετ, η κολύμβηση, η ρυθμική γυμναστική, το τένις και το κανόε καγιάκ.

Ο Δήμος που σε συνεργασία με το ΚΔΑΠ (Κέντρο Δημιουργίας Απασχόλησης Παιδιών) έχει καταφέρει να προσελκύσει στα τμήματα που δημιούργησε πολλά παιδιά.

Μάλιστα στη διάθεση των παιδιών υπάρχει λεωφορείο του Δήμου που τα μεταφέρει στους σταθμούς των τμημάτων αναλόγως με το αγωνιστικό πρόγραμμα.

Στο καλοκαιρινό πρόγραμμα απασχολούνται 7 γυμναστές οι οποίοι μαθαίνουν στα παιδιά με τον καλύτερο τρόπο πως να γνωρίσουν το άθλημα στο οποίο συμμετέχουν.

Οι γυμναστές είναι οι εξής: **Θεόδωρος Σαχινίδης** (ποδόσφαιρο-μπάσκετ), **Γεωργία Τρυφιάτη** (τένις), **Θεόδωρος Σκαρτάτος** (κολύμβηση), **Στέργος Φάκουλας**(κολύμβηση), **Φώτης Κουμέντης** (κολύμβηση), **Μαρία Λεβέντη** (ρυθμική) και **Νώντας Παλήκαρος** (κανόε-καγιάκ).

Τα αθλήματα διδάσκονται σε αθλητικούς χώρους του Δήμου. Για την κολύμβηση που γίνεται στην περιοχή "Καστρί" (Φαληράκι) έχει κατασκευασθεί πλωτή πισίνα όπου εκεί τα παιδιά μαθαίνουν τα στοιχεία του αθλήματος.



*Η πλωτή εξέδρα που έχει κατασκευασθεί στην περιοχή "Καστρί" Φαληρακίου*



*Τα κορίτσια επιδεικνύουν τις δυνατότητες τους στη ρυθμική γυμναστική*

## ΤΟ ΕΒΔΟΜΑΔΙΑΙΟ ΠΡΟΓΡΑΜΜΑ

### ΡΥΘΜΙΚΗ

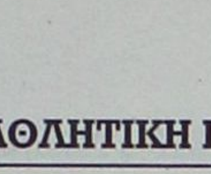

ΕΝΑ ΠΡΟΓΡΑΜΜΑ ΠΟΥ ΕΚΑΝΕ ΔΕΙΛΑ ΤΗΝ ΕΜΦΑΝΙΣΗ ΤΟΥ ΤΟΝ ΟΚΤΩΒΡΗ ΤΟΥ 2002 ΚΑΙ ΠΟΥ ΤΩΡΑ ΕΧΕΙ ΣΤΙΣ ΤΑΞΕΙΣ ΤΟΥ 150 ΠΑΙΔΙΑ.!!!!

ΤΟ ΣΥΝΘΗΜΑ ΤΟΥ ΠΡΟΓΡΑΜΜΑΤΟΣ ΠΕΡΙΚΛΥΕΙ ΣΕ ΤΡΕΙΣ ΛΕΞΕΙΣ ΤΟΥΣ ΣΤΟΧΟΥΣ ΤΟΥ :

ΧΟΡΕΨΤΕ!!!!

ΓΥΜΝΑΣΤΕΙΤΕ!!!

ΧΑΜΟΓΕΛΑΣΤΕ!!!

ΜΕ ΤΗΝ ΣΥΝΟΔΕΙΑ ΜΟΥΣΙΚΗΣ ΚΑΙ ΒΟΗΘΗΤΙΚΑ ΟΡΓΑΝΑ ( ΚΟΡΔΕΛΕΣ , ΣΤΕΦΑΝΙΑ, ΜΠΑΛΕΣ )-ΤΑ ΚΟΡΙΤΣΙΑ ΓΥΜΝΑΖΟΝΤΑΙ....

ΔΗΜΙΟΥΡΓΟΥΝ.....

ΠΑΡΟΥΣΙΑΖΟΥΝ .....

ΠΡΟΓΡΑΜΜΑ:

ΚΟΣΚΙΝΟΥ : ΔΕΥΤΕΡΑ– ΤΕΤΑΡΤΗ 13:15-14:15 (εκλυριαστικό κέντρο)

ΦΑΛΗΡΑΚΙ:ΤΡΙΤΗ – ΠΕΜΠΤΗ:13:15-14:15 (ηλ 10-12)

14:15-15:15 (ηλ 13-18)

(γήπεδο 5Χ5 Κοτταξένος )



### ΠΟΔΟΣΦΑΙΡΟ – ΜΠΑΣΚΕΤ

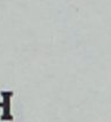

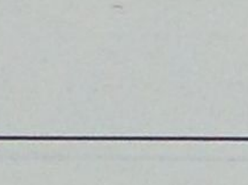

Ένα πρόγραμμα που θα λειτουργήσει για πρώτη φορά την καλοκαιρινή περίοδο και που σκοπό έχει να μυήσει τα μικρά παιδία στα συγκεκριμένα αθλήματα. Περιλαμβάνει εξοικείωση και εκμάθηση βασικών τεχνικών δεξιοτήτων

**ΠΡΟΓΡΑΜΜΑ**

| ΜΠΑΣΚΕΤ | | |
|---|---|---|
| ΨΙΝΘΟΣ | ΔΕΥΤΕΡΑ- ΠΑΡΑΣΚΕΥΗ | 9: 00-11:00 |
| ΚΑΛΥΘΙΕΣ | ΔΕΥΤΕΡΑ- ΠΑΡΑΣΚΕΥΗ | 18:00-20:00 |
| ΚΟΣΚΙΝΟΥ | ΤΕΤΑΡΤΗ | 18:00-19:00 |
| | ΣΑΒΒΑΤΟ | 9:00-10:00 |

| ΠΟΔΟΣΦΑΙΡΟ | | |
|---|---|---|
| ΨΙΝΘΟΣ | ΤΕΤΑΡΤΗ | 9:00-11:00 |
| ΚΑΛΥΘΙΕΣ | ΤΡΙΤΗ | 9:00-11:00 |
| ΚΟΣΚΙΝΟΥ | ΤΕΤΑΡΤΗ | 19:00-20:00 |
| | ΣΑΒΒΑΤΟ | 10:00-11:00 |



### ΚΟΛΥΜΒΗΣΗ

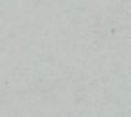

Το τμήμα "εκμάθησης κολύμβησης" λειτουργεί και φέτος σε πλωτή πισίνα στην περιοχή Φαληρακίου. σκοπός του προγράμματος είναι η εκμάθηση της πλεύσης και προώθησης των μικρών παιδιών μέσα στο νερό με δυο συγκεκριμένα κολυμβητικά στυλ (ύπτιο—ελεύθερο)

**ΠΡΟΓΡΑΜΜΑ**

ΔΕΥΤΕΡΑ—ΤΕΤΑΡΤΗ –ΠΑΡΑΣΚΕΥΗ

| Πρωί | Απόγευμα |
|---|---|
| 9:30-10:15, 10:15-11:00, 11:00-11:45 | 16:30-17:15, 17:15-18:00 |

ΤΡΙΤΗ –ΠΕΜΠΤΗ-ΣΑΒΒΑΤΟ

| Πρωί | Απόγευμα |
|---|---|
| 9:30-10:30, 10:30-11:30, 11:30-11:30 | 16:30-17:15, 17:15-18:00 |



### ΤΕΝΙΣ



Ένα πρόγραμμα που περιλαμβάνει την εξοικείωση και εκμάθηση βασικών τεχνικών δεξιοτήτων του αθλήματος . Το πρόγραμμα πραγματοποιείται στα γήπεδα τένις του ξενοδοχείου Απόλλων στο Φαληράκι.

**ΠΡΟΓΡΑΜΜΑ**

ΤΡΙΤΗ—ΠΕΜΠΤΗ
9:30-10:30

10:30-11:30

11:30-12:30



### ΚΑΝΟΕ—ΚΑΓΙΑΚ

Ένα πρόγραμμα που γίνεται για τρίτο συνεχόμενο καλοκαίρι και σκοπό έχει την εκμάθηση και την εξοικείωση με το συγκεκριμένο άθλημα.



Το πρόγραμμα απευθύνεται σε παιδία άνω των 12 ετών και πραγματοποιείται στη θέση Σωτήρης στο Φαληράκι

ΠΡΟΓΡΑΜΜΑ
ΔΕΥΤΕΡΑ –ΤΕΤΑΡΤΗ– ΠΑΡΑΣΚΕΥΗ
9:30-11:30
ΤΡΙΤΗ-ΠΕΜΠΤΗ-ΣΑΒΒΑΤΟ
9:30-11:30

ΤΗΛΕΦΩΝΑ

ΚΔΑΠ ΚΑΛΛΙΘΕΑΣ :2214060646-60629
Δ.Ο.Α.Ν ΚΑΛΛΙΘΕΑΣ : 22140-85860

5Χ5

## Περιμένει Ρόδο και Ιάλυσο...

• *Ο ΔΟΑΝ Καλλιθέας για να συμπληρωθούν οι συμμετοχές στο τουρνουά που θα γίνει στις 2 και 3 Αυγούστου*

Την απάντηση των Δήμων Ρόδου και Ιαλυσού περιμένει ο ΔΟΑΝ Καλλιθέας όσον αφορά τη συμμετοχή τους στο ποδοσφαιρικό τουρνουά 5Χ5 που θα διοργανωθεί στις 2 και 3 Αυγούστου στις αθλητικές εγκαταστάσεις του **Ευγένιου Καταξενού.**

Ηδη οι υπόλοιποι Δήμοι (Αταβύρου, Καμείρου, Ν. Ρόδου, Αφάντου, Αρχαγγέλου, Λίνδου, Πεταλούδων) έχουν απαντήσει θετικά στην πρόσκληση του ΔΟΑΝ Καλλιθέας. Απομένουν λοιπόν οι Ρόδου και του Ιαλυσού, ώστε να διαμορφωθεί και το πρόγραμμα που θα ακολουθηθεί.

Με τον πάντα δικό σας...

# Αλλαξογκόλιές

... γκολτζή γκολτζή - γκολτζή

**www.angelfire.com/pa4/allaksogolies**

E-mail: **allaksogolis@yahoo.gr**

Άντε παιδιά, κουράγιο. Βρισκόμαστε στις τελευταίες ημέρες του Ιουλίου και μπαίνουμε οσονούπω στον πιο θερμό μήνα του καλοκαιριού. Στα παλαιότερα χρόνια τον Αύγουστο θερίζανε τα σιτάρια ενώ τώρα θερίζουμε την κίνηση και τα αποτελέσματα της εκάστοτε τουριστικής περιόδου. Ευχή όλων είναι να έχουμε πάντα να θερίζουμε είτε λίγα είναι αυτά είτε πολλά. Εξάλλου όπως έχει δηλώσει και η Λαίδη πρέπει να ζούμε υγιεινά και γι'αυτό είναι απαραίτητο να τρώμε είδη...υγιεινής !

Ακούω πολλούς «ειδικούς» που αναφέρονται στην πολύ καλή (έως άριστη) ποιότητα του Δωδεκανησιακού ποδοσφαίρου και έχω την εντύπωση πως είμαι κάτοικος άλλου πλανήτη. Πως αλλιώς να εξηγηθεί το φαινόμενο ότι παρότι υποτίθεται πως έχουμε ερασιτεχνικό ποδόσφαιρο εντούτοις κάθε χρόνο γίνεται χαμός σε όλες τις ομάδες σε όποια κατηγορία κι αν συμμετέχουν; Τι σημαίνει αυτό; Πως έχουμε και υποδομές και τις κατάλληλες βάσεις για να μετατρέψουμε το ποδόσφαιρο μας σε...επαγγελματικό !



Πάντως από επίπεδο υπηρεσιών στον τουριστικό τομέα πάμε από το καλό στο καλύτερο. Έχουμε συχνές διακοπές του ηλεκτρισμού (κυρίως στα υπόλοιπα νησιά πλην της Ρόδου), τώρα και διακοπές του νερού στην Ιαλυσό και απομένει να αρχίσουμε να διακόπτουμε και τον αέρα ή την θάλασσα μπας και μπορέσουμε επιτέλους να συμπληρώσουμε το καρέ. Συνεχίζουν να υπάρχουν οι άρπαγες που κοπανάνε αλύπητα τις τιμές αλλά όχι προς τα κάτω αλλά φουλ προς τα πάνω. Τα σκαψίματα και τα πολύβουα έργα που συμπεριλαμβάνουν σκόνες και ηχορύπανση, καλά κρατούν. Κατά τ' άλλα υπάρχουν συνεχώς εχθροί που μας κυνηγάνε και θέλουν να κάνουν κακό στον τουρισμό μας. Καθρέφτη, καθρεφτάκι μου...

Ευτυχώς πάντως και οι Ολυμπιακοί Αγώνες του 2004 και χάρις σε αυτούς θα ανέβει το βιοτικό μας επίπεδο με τα σημαντικότατα έργα που θα γίνουν στην Ελλάδα δηλαδή στην Αθήνα. Αφού η πρωτεύουσα είναι η ψυχή της πατρίδας μας και ο μισός πληθυσμός της χώρας ζει εκεί, τότε θα πρέπει να μετακομίσουμε άμεσα και οι υπόλοιποι μισοί για να γευτούμε κι εμείς τα αγαθά αυτά.

Τελικά είμαστε και πολύ μαζοχιστές να πούμε. Πάρτε παράδειγμα τα συμπόσια (!) που διοργανώνει το ίδρυμα Ανδρέας Παπανδρέου που χρηματοδοτείται από το Υπουργείο που έχει αρχηγό το Γιωργάκη, το οποίο με την σειρά του χρηματοδοτείται από την τσέπη μας. Μαζεύτηκαν λοιπόν διάφοροι περίεργοι στην Κω με πρώτη μούρη τον σαξοφωνίστα που λεκιάζει (βλ. Μόνικα) που ήρθαν έφαγαν, ήπιαν στην υγειά των κορόιδων και απήλθαν και τους λέμε κι ευχαριστώ από πάνω που μας έκαναν την τιμή να μας έρθουν. Με τόσο μαζοχισμό που μας διακατέχει μου φαίνεται ότι οι αλυσίδες και οι χειροπέδες είναι απλά...παιχνιδάκια !

Εδώ το άγαλμα του Διαγόρα, εκεί το άγαλμα του Διαγόρα, πού θα στηθεί τελικά το περιβόητο άγαλμα ? Μια καλή πρόταση για να βρεθεί λύση είναι να ερωτηθούν οι ειδικοί (βλ. Μέντιουμ, χαρτορίκτρες) και εάν δεν βγει άκρη και από εκεί, να προχωρήσουμε σε πιο ριζοσπαστικές και συνάμα παραδοσιακές μεθόδους όπως είναι οι καφετζούδες. Τώρα μάλιστα που είναι καλοκαίρι και η ζέστη είναι αφόρητη, ο Ελληνικός καφές ετοιμάζεται με...παγάκια !

Ένα πρώτο time out. Ήτανε δυο τρελοί και ήθελαν να παίξουν μπάλα. Πήγανε σ` ένα γήπεδο, αλλά τότε διαπίστωσαν ότι δεν είχαν μπάλα. Έτσι αποφάσισαν να παίξουν χωρίς μπάλα. Έβαζαν γκολ ο ένας στον άλλον και φώναζαν. Περνάει τότε ένας και τους λέει: - "Καλά ρε μαλάκες, χωρίς μπάλα παίζετε;" Και αυτοί του απαντούν: - "Ε και τι έγινε ; Για πρωτάθλημα παίζουμε;"

Ως που θα πάει αυτή η κοροϊδία και ο εμπαιγμός που νιώθουμε στο πετσί μας καθημερινά ? Το εργοστάσιο της ΔΕΗ από το 2004 που θα ήταν έτοιμο να παράγει ηλεκτρικό ρεύμα, μεταφέρθηκε τώρα για το σωτήριο έτος 2010 (πρώτα ο Θεός). Η πανεπιστημιακή σχολή τουρισμού (είπανε) θα ιδρυθεί στην Χίο. Η μαρίνα θα κατασκευαστεί από τον Δήμο. Γιατί τόσα χρόνια το παραμύθι δεν έλεγε να τελειώσει. Εκτός από



***Στην σημερινή φώτο φιλοξενούμε τον Άνθρωπο-Φωτογραφία ή αλλιώς Photoman, από τον φωτογραφικό φακό του οποίου λίγοι την έχουν γλιτώσει. Εσείς όμως έχετε την σπάνια ευκαιρία να τον παρακολουθήσετε σε μία αποκλειστική πόζα, να βγάζει τσάρκα με το δίκυκλο του τις κότες του. Απολαύστε τον !***

το Νοσοκομείο που φτιάχτηκε στο νησί μας, πείτε μου εσείς ένα μεγάλο έργο που έχει γίνει σε όλο το Νομό. Το σίγουρο είναι ένα. Δικαιούμαστε όλοι μας ανεξαιρέτως να ιδρυθεί στα νησιά μας Πανεπιστήμιο Βλακείας, Ανεκτικότητας, Τσιμουδιάς και Σκυψίματος (δηλαδή όλες οι αρετές που μας χαρακτηρίζουν και τις παρουσιάζουμε με την πρώτη ευκαιρία όποτε μας ρίχνουν με τις αποφάσεις τους για ακόμη μία φορά οι υψηλά ιστάμενοι). Όχι τίποτα άλλο αλλά θα αλλάξουμε και το γνωστό σλόγκαν και θα το μετατρέψουμε σε «Ιδού η Ρόδος, ιδού και οι...ύπνοι» !!!

Να'ναι καλά και τα διάφορα τηλεριάλιτυ που εκτός από το ακόνισμα των πνευματικών γνώσεων που μας προσφέρουν ταυτόχρονα εφοδιάζουν και τους τομείς των καλών τεχνών με νέα και άφθαρτα ταλέντα. Οι περισσότεροι των παικτών έχουν συγγραφικές τάσεις και ήδη έχουν στα σκαριά το βιβλίο τους με ποικίλα θέματα που θα προκαλέσουν σάλο συζητήσεων και αναλύσεων από (που αλλού ?) τα τηλεοπτικά δελτία ειδήσεων. Άλλοι έχουν κλίση προς την μαγειρική και δεν ήταν δυνατόν να λείψουν και οι τραγουδιστές. Γεια σου Ελλάδα, καλλιτεχνογέννα !!!

Με πιάνει μια μελαγχολία (και δύο και τρεις) ώρες-ώρες όταν βλέπω ότι στη υπόλοιπη χώρα γίνονται διαφόρων ειδών αθλητικές (και όχι μόνο) εκδηλώσεις. Δυστυχώς δεν διαθέτουμε ούτε ένα στάδιο για να φιλοξενήσουμε έστω και Πανελληνίου πρωταθλήματος αγώνες στίβου. Είχαμε για λίγο τα Διαγόρεια τα οποία θα καθιερωνόντουσαν ως θεσμός αλλά άνθρακες αποδείχτηκε ο θησαυρός αφού τα πράγματα δεν ήρθαν όπως υπολόγιζαν οι αρμόδιοι. Οπότε έχουμε μόνο μία διοργάνωση να κάνουμε τα «Μαράζεια», στα οποία όποιος μαραζώσει περισσότερο αναδεικνύεται πρωταθλητής και παίρνει δικαιωματικά και το χρυσό μετάλλιο.

Για τους εκλεκτούς φίλους του Ίντερνετ που πετάνε κυριολεκτικά στα άστρα και ενδιαφέρονται για άλλους πλανήτες, είναι αφιερωμένο το προτεινόμενο site. Το Beagle2 είναι ένα ρομπότ που φτιάχτηκε για να αναζητήσει ίχνος ζωής στον Άρη και θα μεταφερθεί αυτό τον μήνα από το διαστημικό σκάφος Mars Express της Ευρωπαϊκής Διαστημικής Υπηρεσίας (ESA). Για περισσότερες πληροφορίες απλώς πληκτρολογήστε: www.beagle2.com

Πάμε τώρα στο ανεκδοτάκι μας. Κάποιο πρωινό σε ένα μακρινό χωριουδάκι, που ο πολιτισμός άργησε να το βρει, ο Γιαννακάς με το τσαπί στον ώμο αγναντεύει στα χωράφια του. Δίπλα είναι ο πιστός του φίλος και συμβουλάτορας και η συζήτηση περιλαμβάνει αγέρηδες και ύδατα. Σε κάποια στιγμή, ο Γιαννακάς γυρίζει στο φίλο του, και αφού παίρνει το πλέον επιφυλακτικό και ανήξερο ύφος του λέει: - Ρε συ Μιχάλη.. θέλω τη βοήθειά σου σε κάτι...- Τι είναι ρε Γιαννακά;- Να μωρέ, μου αρέσει η Λενιώ που γεμίζει τις στάμνες με νερό κάθε πρωί στο πηγάδι.. θέλω να την κουτουπώσω, αλλά δεν ξέρω τι να της πω.- Μην κολλάς στα εύκολα βρε Γιαννακά.. είναι απλό το θέμα.. αύριο το πρωί που θα πάει να γεμίσει τις στάμνες, πλησίασέ την, κοίτα την επίμονα, μίλα της λίγο ζεστά.. εε.. πέτα και κάνα υπονοούμενο.. θα καταλάβει αυτή.- Να 'σαι καλά ρε Μιχάλη.. θα πάω αύριο πρωί πρωί. Πράγματι, το επόμενο πρωινό, την στήνει στο πηγάδι και περιμένει να έρθει η Λενιώ. Πιστή στο ραντεβού της με το πηγάδι, η Λενιώ εμφανίζεται με τα κανάτια στα χέρια.. αφού φτάνει στο πηγάδι, ο Γιαννακάς την πλησιάζει.. την κοιτάει.. και της λέει..- Το βράδυ, έλα πίσω απ'το στάβλο να σε γαμ...- Καλά καλά, απαντάει η Λενιώ, το έπιασα το υπονοούμενο...

Η ομάδα 5Χ5 της Ροδιακής συνεχίζει να δέχεται προκλήσεις για αγωνιστική συνάντηση με σκοπό την σύσφιγξη των σχέσεων και της ανάπτυξης της ευγενούς άμιλλας. Όποιοι ενδιαφέρονται δεν έχουν παρά να επικοινωνήσουν με το 6947890854 για περισσότερες λεπτομέρειες.

Μην ξεχνάτε πως κάθε Πέμπτη στις 18:00 στις συχνότητες του **TOP FM 102,4 – 102,7** η αγαπημένη σας εκπομπή πιστή στο ραντεβού της, σας περιμένει με δώρα από το **«ΜΑΚΕΔΟΝΙΑ ΣΠΟΡ»** του Γιώργου Νικολουδάκη και από το **«CLUB»** του Ρασήτ Μαρασλή. Επικοινωνείτε με τον «Αλλαξογκόλη FM» και με άλλο τρόπο. Κατά την διάρκεια της μπορείτε να πληκτρολογείτε από το κινητό σας : TOP αφήνετε κενό, γράφετε το μήνυμα που θέλετε και το στέλνετε στο 4527. Θα ακολουθήσουν εκπλήξεις!!!

Να ευχαριστήσω τους σπόνσορες της εκπομπής που είναι :

**1. «ΣΚΑΛΑΚΙΑ»** Εστιατόριο-μεζεδοπωλείο, κεντρική πλατεία Παστίδας, τηλ.:2241047214, με πολλές ποικιλίες μεζέδων για κάθε γούστο (ανοιχτά καθημερινά από τις 19:00 – Κυριακές από τις 12:00).

**2. "SHIMBA'S CLUB",** καφετέρια-beach bar, παραλία Κιοτάρι (έναντι ξενοδοχείου Rodos Maris & Rodos Village), η εξωτική πρόταση του καλοκαιριού.

**3. «ΦΛΟΣΚΑΚΗΣ ΝΕΚΤΑΡΙΟΣ»,** Συνεργείο αυτοκινήτων και γεωργικών μηχανημάτων, Έμπωνας, τηλ.:2246041555, σιγουριά για τους οδηγούς.

**4. «ΓΟΝΔΟΛΑ»** Pizzeria-Spaghetteria, Βενετοκλέων 44 & Δωδ. Νεολαίας, Ρόδος, τηλ.: 2241077775, η πίτσα στην καλύτερη μορφή της.

**5. «ΕΥΡΩΨΥΚΤΙΚΗ ΡΟΔΟΥ – PANASONIC»,** κλιματισμός-service-ανταλλακτικά, Λ. Ελευθερίας 147(στα δεύτερα φανάρια), Κρεμαστή, τηλ.:2241094078, ρυθμίστε το περιβάλλον που θέλετε.

**Ο Αλλαξογκόλης FM πάντα στην συχνότητα σας**
**Ο γκολτζής**

ΜΠΑΣΚΕΤ

# Ομάδα για τίτλο!

*• Την αφρόκρεμα του γυναικείου μπάσκετ συγκέντρωσε ο Ιβίσκος που στοχεύει ψηλά.*

Αυτό που ήθελε, κατάφερε να πετύχει ο Ιβίσκος! Προσπαθούσε να μαζέψει το καλύτερο δυνατό έμψυχο δυναμικό στο γυναικείο τμήμα και να χτυπήσει όχι απλά την κορυφή του τοπικού πρωταθλήματος αλλά και την άνοδο στις εθνικές κατηγορίες.

Φυσικά, και δεν είναι εύκολη η επίτευξη του δεύτερου στόχου. Το υλικό όμως που συγκέντρωσε αφήνει πολλά περιθώρια αισιοδοξίας.

**«ΚΥΑΝΕΡΥΘΡΟΣ» Ο ΚΟΡΜΟΣ**

Η πρώτη προσπάθεια είχε να κάνει με την απόκτηση των κοριτσιών από τον Διαγόρα. Κατόπιν απόφασης του Διοικητικού Συμβουλίου του «γηραιού», στον Ιβίσκο μεταγράφηκαν οι παρακάτω δέκα αθλήτριες:

**Τζίνη Μαρία, Λαού Μαρία, Παπαντωνίου Πόπη, Αρβανίτη Γεωργία, Σιώζου Βάλια, Πλατή Χριστιάνα, Ξουρή Έμι, Κοκκίνου Κατερίνα, Λεβέντη Ματίνα** και **Τσικίνη Μαρία.**

**ΠΟΛΥΤΙΜΕΣ ΠΡΟΣΘΗΚΕΣ**

Ο Ιβίσκος δεν έμεινε μόνο στις γυναίκες που πήρε από τον Διαγόρα δίνοντας ανταλλάγματα τον **Βογιατζή** και τον **Καραβάκη.** Προχώρησε σε συμφωνία με τον Δωριέα και τον Κολοσσό απ' όπου πήρε ακόμα τέσσερις παίκτριες.

Δωριέας: **Μέντου Τσαμπίκα, Δράκου Αργυρώ**

Κολοσσός: **Γλυνάτση Πόπη, Παπαγιάννη Ευλαμπία**

Επιπλέον, ο προπονητής τω γυναικείων τμημάτων του συλλόγου **Χρήστος Μπίλιας** θα έχει στη διάθεσή του τόσο την **Ζερβού από την Νίκη Αμαρουσίου** όσο και την **Μοσχοπούλου** η οποία βρίσκεται στη Ρόδο για σπουδές.

Στις παραπάνω αθλήτριες που πήγαν στον Ιβίσκο με ελευθέρας προστίθενται φυσικά και οι **Ειρήνη Αλχαδέφ, Παναγιώτα Ψύλλου** από την περσινή ομάδα. Η προετοιμασία έχει προγραμματιστεί να αρχίσει στις 4 Αυγούστου.

**ΚΑΙ ΜΙΧΑΗΛΟΥ;**

Μεγάλη ελπίδα από την νέα «φουρνιά» του ροδίτικου γυναικείου μπάσκετ είναι αναμφισβήτητα η **Ελένη Μιχαήλου.**

Η νεαρή αθλήτρια της Νίκης Ρόδου ενδιαφέρει πολύ τον Ιβίσκο ο οποίος βρίσκεται σε διαπραγματεύσεις με τον σύλλογο που ανήκει η **Μιχαήλου.**

Το πιθανότερο είναι, εφόσον βρεθεί η χρυσή τομή στις συζητήσεις, να δοθεί με υποσχετική ενός χρόνου.

## Περιμένει Διγενή για Τσιτσούλα

Στον Ιβίσκο θα μείνει όπως όλα δείχνουν ο **Γιώργος Τσιτσούλας**.

Μέσα στην εβδομάδα θα ξεκαθαρίσει το θέμα αφού ο σύλλογος περιμένει τα τυπικά από τον Διγενή στον οποίο ανήκει ο παίκτης μετά την παραχώρησή του από τον Διαγόρα.

Στην ομάδα των Κοσκινού ενδεχομένως να μετακινηθεί ο **Άκης Πολυχρονίου.**

## Κάτι τρέχει με τους δίπλα...

*• Η ΑΕ Δικαίου ενισχύεται με τρεις παίκτες που αποδεσμεύονται από τον Ιπποκράτη.*

*• Οριστικά στην τεχνική ηγεσία ο Καπλανίδης.*

**(Κως – Γιώργος Αναγνώστου)**

Το περσινό έμψυχο υλικό θα κρατήσει η ΑΕ Δικαίου εν όψει του νέου πρωταθλήματος της Α' κατηγορίας Δωδεκανήσου με μοναδικές εξαιρέσεις τους **Μολυβιάτη** και **Χατζηγιακουμή** που έφυγαν για Σαλαμίνα και Θεσσαλονίκη αντίστοιχα και τις τρεις προσθήκες που αναμένονται κατά την περίοδο των αποδεσμεύσεων.

Το Δίκαιο θα ενισχυθεί με αθλητές του Ιπποκράτη που θα μείνουν ελεύθεροι και είναι οι **Γιάννης Ζερβός, Νίκος Μπούτζας** και **Γιάννης Κατσάνης.**

Εξάλλου, οριστικά στον πάγκο θα καθίσει ο **Μιχάλης Καπλανίδης** αφού τα βρήκε σε όλα με τη διοίκηση των Κώων και ανέλαβε τα νέα του καθήκοντα.

Τα τμήματα υποδομής θα κοουτσάρει και φέτος ο **Δημήτρης Τζομάκας.**

## Απολαμβάνουν τις διακοπές

Στις παραλίες βρίσκονται παράγοντες, παίκτες και προπονητές του Ιπποκράτη καθώς περιμένουν την έναρξη της προετοιμασίας στις 4 Αυγούστου για να επανέλθουν στις αγωνιστικές υποχρεώσεις.

Τα μεταγραφικά παραμένουν στάσιμα αφού ο **Κώστας Παπαϊωάννου** δεν έχει ολοκληρώσει ακόμα στο ρόστερ της ομάδας. Στην αναμονή είναι ακόμα για τον **Ντεφούδη** αλλά και για τους **Στρατομήρο, Λαουμζή.**

Για τον τελευταίο, ο τεχνικός του Ιπποκράτη είναι διατεθειμένος να περιμένει όσο χρειαστεί μιας και τον υπολογίζει για το πρωτάθλημα της Γ' εθνικής.


**ARGO-MARE**
**ΕΝΟΙΚΙΑΣΕΙΣ ΔΙΑΜΕΡΙΣΜΑΤΩΝ**
**ΕΠΙΠΛΩΜΕΝΩΝ ΚΑΙ ΠΛΗΡΩΣ ΕΞΟΠΛΙΣΜΕΝΩΝ**

Διαμερίσματα 50 τ.μ. με δυνατότητα φιλοξενίας έως και 4 ατόμων, πλήρως εξοπλισμένα (έπιπλα, σκεύη), ενοικιάζονται με αυτοκίνητο ή και χωρίς. Οτι καλύτερο και οικονομικότερο υπάρχει στην αγορά της Ρόδου. Πέντε λεπτά από το κέντρο της πόλης με αμεσότητα πρόσβασης σε super market, εστιατόρια, φαρμακεία, πάνω στην στάση του λεωφορείου, 8' από το λιμάνι της Ρόδου, 10' από το αεροδρόμιο, 3' λεπτά από τον δήμο Ιαλυσού, 50 μέτρα από τη θάλασσα και 10' λεπτά από το βουνό. Περιοχή Ιξιά τοποθεσία έναντι Mira-Mare

**ΟΙ ΤΙΜΕΣ ΙΣΧΥΟΥΝ ΓΙΑ ΚΡΑΤΗΣΕΙΣ ΕΩΣ 31 ΜΑΪΟΥ 2003**

**ΤΙΜΗ ΗΜΕΡΑΣ 42 ΕΥΡΩ**
**1 ΜΗΝΑΣ 600 ΕΥΡΩ**

*1. Στις τιμές δεν συμπεριλαμβάνεται ΦΠ.Α. 6%*
*2. Οι ένοικοι δεν επιβαρύνονται για νερό και ηλεκτρικό*

**Πληρ.τηλ.. (22410)75215, 90168, 90163, 91376**
**κιν. 6978-220057, 6932-482442**

***ΚΑΛΩΣ ΝΑ ΜΑΣ ΕΡΘΕΤΕ***



**ΠΡΑΚΤΟΡΕΙΟ**
**Στεφανάκης-Ζορπίδης**

***ΔΡΟΜΟΛΟΓΙΑ ΛΑΝΕ***

Κάθε:
**ΔΕΥΤΕΡΑ 23.00 για:**
*Χάλκη-Διαφάνι-Κάρπαθο (Πηγάδια)-Κάσο-Σητεία και επιστρέφει Ρόδο*

Κάθε:
**ΤΕΤΑΡΤΗ 04.30 για:**
*Χάλκη-Διαφάνι-Πηγάδια-Κάσο-Σητεία-Αγιο Νικόλαο-Μήλο-Πειραιά*

Κάθε:
**ΣΑΒΒΑΤΟ 04.30 για:**
Χάλκη-Διαφάνι-Πηγάδια-Κάσο-Σητεία-Αγιο Νικόλαο-Μήλο-Πειραιά

Κάθε:
**ΚΥΡΙΑΚΗ 04.30 για:**
*Χάλκη-Διαφάνι-Πηγάδια-Κάσο-Σητεία-Αγιο Νικόλαο-Μήλο-Πειραιά*

**ΑΛΕΞ. ΔΙΑΚΟΥ 38-ΡΟΔΟΣ**
Τηλ.: 22410/20625-2241030054



◆ Θέλεις να ακολουθήσεις ένα καινούργιο και περιζήτητο επάγγελμα;
◆ Είσαι λάτρης της φύσης και της προσφοράς στο συνάνθρωπό σου;

**Γίνε ναυαγοσώστης !**

**Η Ναυαγοσωστική Ακαδημία Δωδεκανήσου καλύπτει πλήρως τις επαγγελματικές σου ανησυχίες**

✓ Έλα στη μεγάλη Ναυαγοσωστική Οικογένεια
✓ Απόκτησε πτυχίο Ναυαγοσώστη
✓ Γίνε ένας περιζήτητος επαγγελματίας προσφέροντας στο συνάνθρωπο και στον τόπο σου

Σύμφωνα με την ισχύουσα νομοθεσία, από το καλοκαίρι του 2000, είναι υποχρεωτική η παρουσία ναυαγοσώστη στις πισίνες και τις πολυσύχναστες παραλίες καθώς και ο προβλεπόμενος ναυαγοσωστικός εξοπλισμός

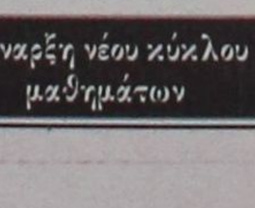

Τα μαθήματα καλύπτουν ένα ευρύ φάσμα θεωρητικών γνώσεων και πρακτικών εφαρμογών

ΝΑΥΑΓΟΣΩΣΤΙΚΗ ΑΚΑΔΗΜΙΑ ΔΩΔΕΚΑΝΗΣΟΥ

Πρόσθετες υπηρεσίες
✓ Προμήθεια Ναυαγοσωστικού Εξοπλισμού
✓ Ανανέωση πτυχίων

**Ναυαγοσωστική Ακαδημία Δωδεκανήσου**

Η πρώτη αναγνωρισμένη σχολή από το Υπουργείο Εμπορικής Ναυτιλίας στα Δωδεκάνησα

**Έναρξη νέου κύκλου μαθημάτων**

Υπεύθυνοι προγραμμάτων:
**Τσαβαρής Νικήτας**
Πτυχ. ΤΕΦΑΑ
**Καριοφυλλάκης Βαγγέλης**
Πτυχ. ΤΕΦΑΑ

Εμπορικό Κέντρο Κρανίδη
Φαληράκι (επί της Λεωφόρου Ρόδου – Καλλιθέας)

**Τηλ./Fax:** 22410-86780-Κιν.: 6936895537
**Email: nad@mail.gr**

ΜΠΑΣΚΕΤ

# "Θαλασσί" απειλή

*• Ο Κολοσσός ετοιμάζεται να πρωταγωνιστήσει και στο νέο πρωτάθλημα της Β' εθνικής έχοντας στη σύνθεσή του παίκτες για Α2.*

*• Βασικό ζητούμενο στην περίοδο της προετοιμασίας η χημεία του καινούργιου κορμού.*

Παίκτες της Α1 και της Α2 κατάφερε να βάλει στη «μηχανή» του ο Κολοσσός εν όψει της νέας αγωνιστικής περιόδου που ξεκινάει, καλώς εχόντων των πραγμάτων, στις 5 Οκτωβρίου.

Μπορεί να μην έχει ακόμα ολοκληρωθεί η ενίσχυση των «θαλασσί» αφού εκκρεμεί η απόκτηση του δεύτερου άσσου και ενός παίκτη που θα πλαισιώσει τον **Χρήστο Γκογκίδη.**

Η βασική πεντάδα όμως είναι κομπλέ και αποτελείται από σπουδαίους αθλητές, με ιδιαίτερο «εκτόπισμα» στον μπασκετικό χώρο.

**ΟΙ «ΠΕΝΤΑΔΑΤΟΙ»**

Χωρίς να αποτελούν δεδομένες σκέψεις του Βασίλη Φραγκιά, η πρώτη πεντάδα του Κολοσσού θα έχει στη σύνθεσή της τον **Χρήστο Παππά** στο «1», τον **Αλέξη Παναγιωτόπουλο** στο «2», τον **Χρήστο Γκογκίδη** στο «3», τον **Γιώργο Κουκλάκη** στο «4» και τον **Δημήτρη Πατρίκη** στο «5».



*Χρήστος Παππάς*
*Θέση: 1*
*Υψος: 1.92*
*Ηλικία: 23*
*Προηγ. ομάδα: Δάφνη*

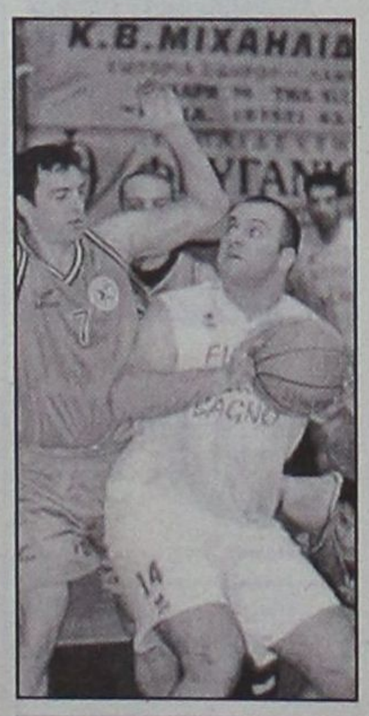

*Δημήτρης Πατρίκης*
*Θέση: 5*
*Υψος: 2.00*
*Ηλικία: 28*
*Προηγ. ομάδα: ΜΕΝΤ*

Βέβαια, ανάλογα το παιχνίδι θα αλλάζουν και τα πλάνα του προπονητή που έχει την ευχέρεια να ξεκινάει βασικό και τον **Θοδωρή Γεωργίτση.**

**ΗΡΘΑΝ ΑΠΟ ... ΨΗΛΑ**

Ο **Γιώργος Κουκλάκης** ήρθε από τον Απόλλωνα Πατρών με τον οποίο πανηγύρισε την κατάκτηση του τίτλου και την άνοδο στην Α1 κατηγορία.

Από ομάδες της Α2 ήρθαν και οι **Παππάς** (Δάφνη), **Πατρίκης** (ΜΕΝΤ), **Παναγιωτόπουλος** (Παπάγου).

Ο νεαρός **Γεωργίτσης** αγωνίστηκε πέρσι στο πρωτάθλημα της Β' εθνικής με τη φανέλα του ουραγού Αίαντα Ευόσμου ενώ και ο **Γιάννης Μαρουλλάκης** βρέθηκε αντιμέτωπος με την νέα του ομάδα στους τρεις αγώνες του Κολοσσού με τους Αμπελόκηπους Θεσσαλονίκης (μαζί με το Κύπελλο).

Από τις ανώτερες κατηγορίες και συγκεκριμένα από την Α1 είναι και ο **Γιάννης Μητρόπουλος** (Περιστέρι) για τον οποίο δεν έχουν εγκαταλείψει τις προσπάθειες οι διοικούντες τον ροδίτικο σύλλογο.

**ΖΗΤΕΙΤΑΙ ΧΗΜΙΚΟΣ!**

Με τόσα νέα πρόσωπα στο ρόστερ, το βασικό ζητούμενο κατά την περίοδο της προετοιμασίας είναι να βρεθεί η κατάλληλη χημεία μεταξύ των παικτών, να μάθουν ο ένας το παιχνίδι του άλλου και να συνεργάζονται με αρμονία μέσα στο παρκέ.



*Θοδωρής Γεωργίτσης*
*Θέση: 4-5*
*Υψος: 2.04*
*Ηλικία: 21*
*Προηγ. ομάδα: Αίας Ευόσμου*

Η λέξη «χημεία» ήταν το πρώτο πράγμα στο μυαλό του **Βασίλη Φραγκιά** όταν έψαχνε παίκτες.

Δεν ήταν λίγες οι φορές που ακούστηκε από τα χείλη των παραγόντων στις εκάστοτε μεταγραφικές κινήσεις «πρέπει να ταιριάζει (ο παίκτης) στη χημεία που θέλει ο κόουτς».

**ΠΡΩΤΑΓΩΝΙΣΤΙΚΟ ΡΟΛΟ**

Δύο ομάδες ανεβαίνουν και φέτος στην Α2. Ο Κολοσσός είναι «καταδικασμένος» να πρωταγωνιστήσει και σε αυτή την αγωνιστική σεζόν αφ' ενός γιατί έχει παρακαταθήκη την περσινή παρουσία του και αφ' ετέρου γιατί ενισχύθηκε με αθλητές που έχουν εμπειρία από ανώτερες κατηγορίες και μπορούν να ανταπεξέλθουν στις δυσκολίες του πρωταθλήματος.

Βασικός του αντίπαλος ο Δούκας αλλά και η Ελευσίνα.

Δυνατό το Αιγάλεω και το ICBS όμως πέρσι στον Κολοσσό στοίχισαν οι ήττες από ομάδες θεωρητικά χαμηλής δυναμικότητας όπως ο Μέγας Αλέξανδρος και η Σιάτιστα. Αν μη τι άλλο, οι «θαλασσί» θα είναι απειλητικοί.



*Αλέξης Παναγιωτόπουλος*
*Θέση: 2-3*
*Υψος: 1.98*
*Ηλικία: 22*
*Προηγ. ομάδα: Παπάγου*



*Γιώργος Κουκλάκης*
*Θέση: 4-5*
*Υψος: 2.06*
*Ηλικία: 32*
*Προηγ. ομάδα: Απόλλων Πατρών*



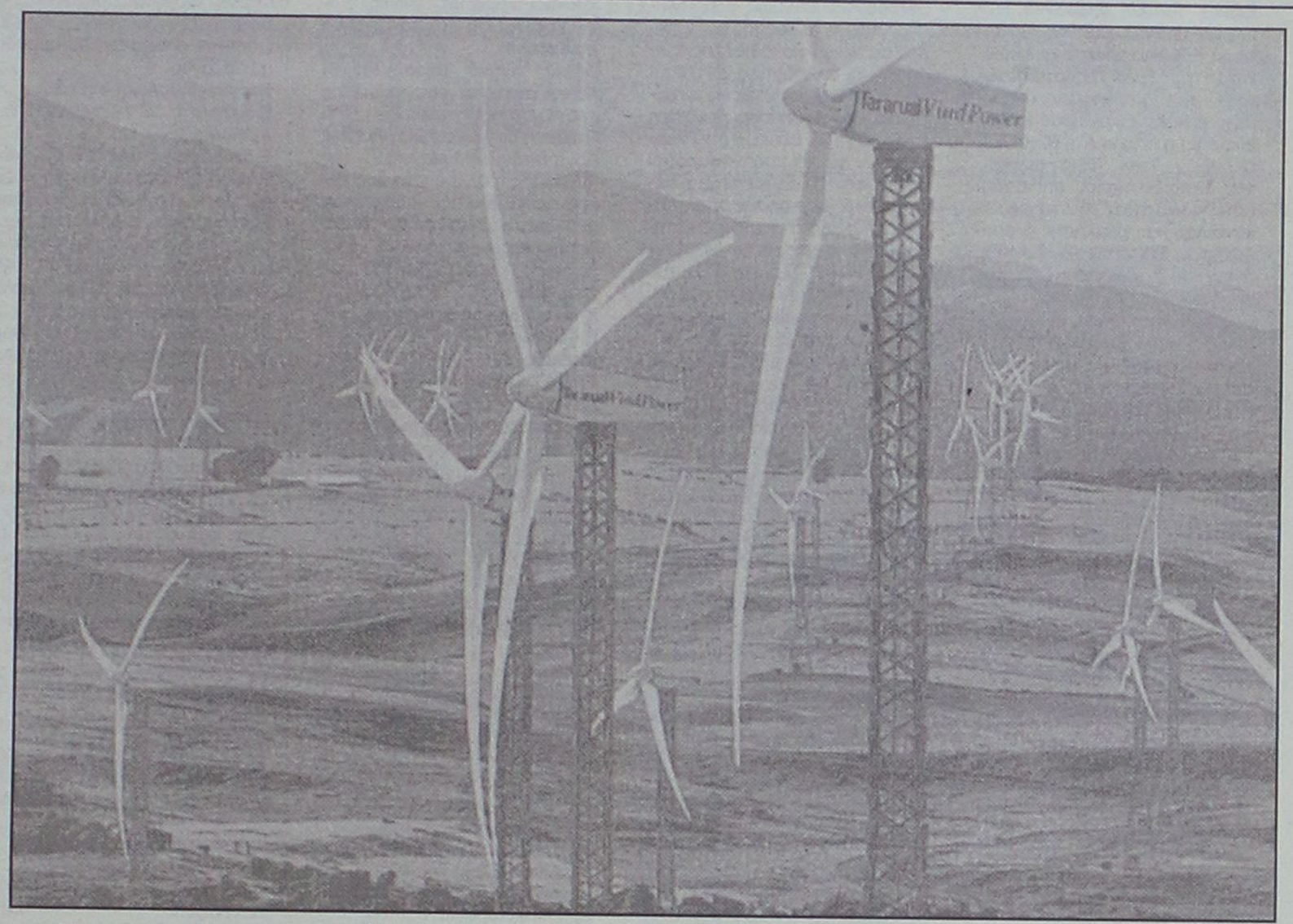


Στην κόψη του ξυραφιού η επάρκεια ηλεκτρικού ρεύματος

# Μέτρα "εδώ και τώρα" γιατί θα ξεμείνουμε!

## Νέος αεροστρόβιλος επειγόντως. Υποσταθμός υψηλής τάσης στο Γεννάδι. Επίσπευση για τη λειτουργία του αιολικού πάρκου

**Στις 25-07-2003 πραγματοποιήθηκε νομαρχιακό συμβούλιο με κύριο θέμα το ενεργειακό της Δωδεκανήσου. Για την ενημέρωση του σώματος είχαν κληθεί εκπρόσωποι της ΔΕΗ από την Αθήνα, τοπικά στελέχη της ΔΕΗ και η ρυθμιστική αρχή ενέργειας, η οποία όμως δεν έστειλε εκπρόσωπό της με την δικαιολογία ότι ο υπό εξέλιξη διαγωνισμός για το εργοστάσιο της Ρόδου βρίσκεται σε μια δύσκολη φάση επειδή έχει γίνει προσφυγή στην επιτροπή ανταγωνισμού της Ευρωπαϊκής Ενωσης.**



Του **ΑΘΑΝΑΣΙΟΥ ΔΗΛΑΝΑ,** *διπλ. Μηχανολόγου Μηχανικού, πρώην διευθυντή ΔΕΗ Σορωνής*

Είχε ακουσθεί ότι η προσφυγή έγινε από το 2ο μειοδότη (1ος ήταν η ΔΕΗ), υπάρχουν όμως φήμες ότι προσέφυγε η ίδια η ΡΑΕ, κάτι που όπως δηλώνουν και οι συνδικαλιστικές ενώσεις, δείχνει την εχθρότητά της απέναντι στη ΔΕΗ. Είχα προσκληθεί και έλαβα μέρος στο συμβούλιο επειδή ως γνωστό δεν έπαψα να ασχολούμαι και μετά την συνταξιοδότησή μου με το ενεργειακό της Ρόδου. Οπως γνωρίζουν οι παρακολουθούντες το ενεργειακό πρόβλημα της Ρόδου είχα προβλέψει από πολλά χρόνια πριν αυτή την εξέλιξη, που έφερε το ενεργειακό του νησιού, από πλευράς επάρκειας εγκατεστημένων μηχανών, στη σημερινή κατάσταση, ως και την τεράστια οικονομική αιμορραγία της επιχείρησης και επομένως του έλληνα πολίτη από τη λειτουργία αντιοικονομικών αεροστροβίλων. Στην προσπάθειά μου να πείσω τους τοπικούς "άρχοντες" για την σοβαρότητα του προβλήματος για την κατασπατάληση τεραστίων οικονομικών πόρων και την περιβαλλοντολογική επιβάρυνση λόγω αναγκαστικής λειτουργίας από τη ΔΕΗ αεροστροβίλων που είναι τελείως αντιοικονομικοί, έχω γράψει και δημοσιεύσει στον τοπικό Τύπο τα τελευταία 5 χρόνια περί τα 20 άρθρα τα οποία τεκμηρίωναν την ανάγκη για επείγουσα κατασκευή του νέου εργοστασίου ή καυτηρίαζαν τις λανθασμένες επιλογές των "αρχόντων" και τις συμφεροντολογικές αντιδράσεις μικρής μερίδας της τοπικής κοινωνίας. Η αρθρογραφία μου ήταν αναγκαστική επειδή οι τοπικοί "άρχοντες" δεν ζήτησαν την παραμικρή επίσημη ενημέρωση από τα τοπικά στελέχη της ΔΕΗ που θα τους ενημέρωναν υπεύθυνα με στοιχεία για την σοβαρότητα του θέματος και δεν ζήτησαν ποτέ ούτε από εμένα που σαν πρώην διευθυντής του εργοστασίου και υπεύθυνος για το δίκτυο ήμουν γνώστης του θέματος, ούτε απόκάποιο τεχνικό σύμβουλο μια σωστή και υπεύθυνη ενημέρωση. Ολες οι ενέργειες ήταν ερασιτεχνικές, επειδή είχαν την εντύπωση ότι είναι παντογνώστες και ήταν επηρεασμένες από το λαϊκισμό τους και τις απαιτήσεις των μικροπολιτικάντηδων που τους στήριζαν.

Οι εκπρόσωποι της ΔΕΗ και ιδίως ο κ. Αντωνόπουλος έκαναν μια γενική ενημέρωση για τα δίκτυα που προβλέπονται ή κατασκευάζονται για το πρόβλημα που παρουσιάσθηκε στην Κάρπαθο - Κάσο για τις εγκρίσεις που έχουν από την ΡΑΕ για εγκατάσταση μηχανών στο βόρειο συγκρότημα και για κάποιες υποθαλάσσιες διασυνδέσεις νησιών τα οποία όμως δεν είχαν σχέση με την Δωδεκάνησο, αλλά με τις Κυκλάδες εκτός από την Πάτμο που προβλέπεται να συνδεθεί με την Ικαρία. Ο δεύτερος εκπρόσωπος μας μίλησε για διάφορα Αιολικά Πάρκα σε διάφορα νησιά για την γεωθερμία της Νισύρου και για κάποια φωτοβολταϊκά σε πολύ μικρά νησιά. Δεδομένου ότι οι ανανεώσιμες μορφές ενέργειας, όπως και ο ίδιος δήλωσε, δεν λύνουν τα ενεργειακά προβλήματα των νησιών, δεν μπορούμε να πούμε ότι μας ικανοποίησε η εισήγησή του όσον αφορά τα φλέγοντα. θέματα. Ως προς το θέμα του νέου εργοστασίου δεν μπορούσαν να δώσουν καμία απάντηση επειδή η ΔΕΗ δεν έχει πλέον την υποχρέωση του ενεργειακού (το τρένο χάθηκε στη λαϊκή συνέλευση της Κατταβιάς) και αρμόδια είναι η ΡΑΕ, η οποία έλαμψε διά της απουσίας της. Επειδή δε και για την μεταφορά ενός αεροστροβίλου που πρέπει να μεταφερθεί στη Ρόδο για να μην πάθουμε ενεργειακή πανωλεθρία το 2004 αρμόδια είναι η ΡΑΕ, η οποία πρέπει να δώσει την εντολή στη ΔΕΗ για την κάλυψη αυτών των αναγκών, ήταν πολύ φυσικό οι εκπρόσωποι της ΔΕΗ να μην μπορούν να δώσουν και σε αυτό το σημείο κάποια ικανοποιητική απάντηση.



Εγώ έθεσα το ερώτημα για την καθυστέρηση λειτουργίας του Αιολικού Πάρκου της Ρόδου. Κανείς τελικά δεν ήξερε τι συμβαίνει οπότε μετά από κάποια έντονη συζήτηση του κ. Νομάρχη του κ. Σαλβάρη και κάποιων υπηρεσιακών παραγόντων του δασαρχείου και αφού ο κ. Σαλβάρης παρουσίασε κάποια έγγραφα του δασαρχείου φαίνεται ότι το θέμα ξεκόλλησε και σύντομα το Αιολικό Πάρκο θα λειτουργήσει.

Το δεύτερο θέμα που έθεσα ήταν η κατασκευή του υποσταθμού υψηλής τάσεως στο Γεννάδι, επειδή ήδη ο υποσταθμός Αφάντου λειτουργεί οριακά από πλευράς ικανότητας των γραμμών υψηλής τάσεως και υπάρχει κίνδυνος ακόμα και φέτος, να παρουσιασθεί σοβαρό πρόβλημα. Δεν δόθηκε απάντηση στο ερώτημά μου. Στο συγκεκριμένο θέμα την πλήρη ευθύνη έχει η ΔΕΗ.

Οσο για τον αεροστρόβιλο που πρέπει να μεταφερθεί από την εμπειρία μου θέλω να τονίσω ότι εάν δεν ξεκαθαρίσει άμεσα η υπόθεση πολύ φοβάμαι ότι δεν θα προλάβουμε. Εάν μάλιστα ληφθούν σοβαρά υπόψη οι αντιδράσεις του δήμου Πεταλούδων, όπως αυτές έγιναν γνωστές στο νομαρχιακό συμβούλιο από το δήμαρχο κ. Κορδίνα τότε πρέπει να υπολογίζουν οι αρμόδιοι πρόσθετες καθυστερήσεις. Κατά τη γνώμη μου το νομαρχιακό αυτό συμβούλιο παρά την αντίθετη άποψη του τοπικού Τύπου και ίσως και του κ. Νομάρχη, ήταν πολύ χρήσιμο για τους παρακάτω λόγους:

1. **Για πρώτη φορά αντελήφθησαν** οι "τοπικοί άρχοντές μας" το ενεργειακό πρόβλημα και την σοβαρότητά του. Ο κ. Νομάρχης απεφάσισε να αναλάβει αμέσως πρωτοβουλίες και στις πρωτοβουλίες του αυτές θα έχει την άμεση υποστήριξη των δύο βουλευτών που έλαβαν μέρος στο νομαρχιακό συμβούλιο κ.κ. Σφυρίου και Παυλίδη, όπως δήλωσαν οι ίδιοι.

2. **Αντελήφθησαν οι παρευρισκόμενοι** (Σύμβουλοι, Δήμαρχοι, Δημοσιογράφοι κ.λπ.) την ανευθυνότητα και την αναξιοπιστία της ΡΑΕ τόσο λόγω της απουσίας της από το νομαρχιακό συμβούλιο όσο και για τις υποσχέσεις του παρελθόντος (είχε δηλώσει ο κ. Πρόεδρός της στην αρχή του 2001 ότι το νέο εργοστάσιο θα λειτουργήσει το 2003)!!!

3. **Εγινε αντιληπτό** ότι η ΔΕΗ δεν είναι πλέον αρμόδια για την ενεργειακή κάλυψη παρά μόνο όταν της ανατεθεί από την ΡΑΕ. Είναι όμως υπεύθυνη για τα δίκτυα.

4. **Εγινε αντιληπτό** ότι πρέπει να μεταφερθεί επειγόντως ένας αεροστρόβιλος στη Ρόδο.

5. **Ξεκαθάρισαν μερικά πράγματα** για τη λειτουργία του Αιολικού Πάρκου και προσωπικά ελπίζω ότι σύντομα θα λειτουργήσει.

**ΕΛΛΗΝΙΚΗ ΔΗΜΟΚΡΑΤΙΑ**
**ΠΕΡΙΦΕΡΕΙΑ ΝΟΤΙΟΥ ΑΙΓΑΙΟΥ**
**ΝΟΜΟΣ ΔΩΔΕΚΑΝΗΣΟΥ**
**ΝΟΜΑΡΧΙΑΚΗ ΑΥΤ/ΣΗ ΔΩΔΕΚΑΝΗΣΟΥ**
**Δ/ΝΣΗ ΔΙΟΙΚ. & ΟΙΚΟΝ. ΥΠΗΡΕΣΙΩΝ**
**ΤΜΗΜΑ ΔΙΟΙΚΗΣΗΣ**
**Αριθ. Πρωτ. ΔΟΥ ΤΤ5469**

# ΑΝΑΚΟΙΝΩΣΗ

**Πρόσληψης σαράντα πέντε (45) θέσεων με σύμβαση εργασίας ιδιωτικού δικαίου ορισμένου χρόνου στη Νομαρχιακή Αυτοδιοίκηση Δωδεκανήσου.**

Εχοντας υπόψη:

1. Τις διατάξεις του άρθρου 21 του Ν. 2190/1994, όπως ισχύει μετά τις τροποποιήσεις και συμπληρώσεις των Ν. 2225/1994, 2247/1994, 2266/1994, 2349/1995, 2527/1997, 2738/1999 και 3051/2002.
2. Την αριθμ. ΔΙΠΠ/Φ.ΕΓΚΡ.1/192/8908/17-6-2003 εγκριτική της τριμελούς εξ Υπουργών Επιτροπής της παρ. 1 του άρθρου 2 της υπ' αριθμ. 55/1998 ΠΥΣ "Αναστολή διορισμών και προσλήψεων στο Δημόσιο Τομέα" ΦΕΚ 252Α'/12-11-1998 τ.Α'), όπως ισχύει.
3. Την παρ. 6 της υπ' αριθμ. 55/1998 ΠΥΣ όπως ισχύει (προκειμένου για επιχειρήσεις των ΟΤΑ της παρ. 3 του άρθρου 1 του Ν. 2527/1997).
4. Την αριθμ. 27038/30-6-2003 απόφαση του Υπουργού Εσωτερικών Δημ. Διοίκ. και Αποκ/σης.
5. Τον Οργανισμό Εσωτερικής Υπηρεσίας της Νομ/κής Αυτ/σης Δωδεκανήσου.

**Ανακοινώνει**

Την πρόσληψη προσωπικού με σύμβαση εργασίας ιδιωτικού δικαίου ορισμένου χρόνου, συνολικού αριθμού (45) σαράντα πέντε ατόμων για την κάλυψη παροδικών αναγκών των Υπηρεσιών της Ν.Α. Δωδ/σου στην έδρα του Νομού καθώς και στα Επαρχεία Κω, Καρπάθου και Καλύμνου, για τις εξής κατ' αριθμό ατόμων ειδικότητες με τα αντίστοιχα τυπικά προσόντα και την αντίστοιχη χρονική περίοδο.

**ΕΔΡΑ ΝΟΜΟΥ**

**Ειδικότητα:** ΠΕ Αρχιτεκτόνων.
**Αριθμός:** 1.
**Ειδικά τυπικά προσόντα:** 1. Αδεια άσκησης επαγγέλματος Αρχιτέκτονα-Μηχανικού. 2. Πτυχίο ή Δίπλωμα ΑΕΙ τμήματος αρχιτεκτόνων-μηχανικών της ημεδαπής ή άλλος ισότιμος τίτλος αντίστοιχης ειδικότητας σχολών της ημεδαπής ή αλλοδαπής βάσει του οποίου χορηγήθηκε η ανωτέρω άσκηση επαγγέλματος.
**Χρονική διάρκεια:** 8 μήνες.
**Ειδικότητα:** ΠΕ Κτηνιάτρων.
**Αριθμός:** 3.
**Ειδικά τυπικά προσόντα:** 1. Αδεια άσκησης επαγγέλματος Κτηνιάτρου. 2. Πτυχίο ή δίπλωμα ΑΕΙ τμήματος κτηνιατρικής της ημεδαπής ή άλλος ισότιμος τίτλος αντίστοιχης ειδικότητας σχολών της ημεδαπής ή αλλοδαπής βάσει του οποίου χορηγήθηκε η ανωτέρω άδεια άσκησης επαγγέλματος.
**Χρονική διάρκεια:** 8 μήνες.
**Ειδικότητα:** ΠΕ Ιατρών.
**Αριθμός:** 1.
**Ειδικά τυπικά προσόντα:** 1. Αδεια άσκησης ιατρικού επαγγέλματος. 2. Πτυχίο ή δίπλωμα ΑΕΙ ιατρικής της ημεδαπής ή άλλος ισότιμος τίτλος αντίστοιχης ειδικότητας σχολών της ημεδαπής ή αλλοδαπής βάσει του οποίου χορηγήθηκε η ανωτέρω άδεια άσκησης επαγγέλματος.
**Χρονική διάρκεια:** 8 μήνες.
**Ειδικότητα:** ΤΕ Δομικών Εργων.
**Αριθμός:** 2.
**Ειδικά τυπικά προσόντα:** Πτυχίο ή δίπλωμα ΤΕΙ τμήματος πολιτικών δομικών έργων ή πολιτικών τεχνολόγων μηχανικών (δομικών έργων) ή πτυχίο ή δίπλωμα ΤΕΙ πολιτικών έργων υποδομής της ημεδαπής ή άλλος ισότιμος τίτλος σχολών της ημεδαπής ή αλλοδαπής ή ΚΑΤΕΕ ή ισότιμος σχολών της ημεδαπής ή αλλοδαπής αντίστοιχης ειδικότητας.
**Χρονική διάρκεια:** 8 μήνες.
**Ειδικότητα:** ΔΕ Διοικ.-Λογ/κού.
**Αριθμός:** 5.
**Ειδικά τυπικά προσόντα:** Δίπλωμα επαγγελματικής κατάρτισης ΙΕΚ οποιασδήποτε ειδικότητας του τομέα χρηματοπιστωτικών και διοικητικών υπηρεσιών (πρώην οικονομίας και διοίκησης) ή πτυχίο Α' ή Β' κύκλου σπουδών Τεχν. Επαγγελματικού Εκπαιδευτηρίου οποιασδήποτε ειδικότητας του τομέα Οικονομίας και Διοίκησης ή απολυτήριος τίτλος ενιαίου Λυκείου ή ενιαίου πολυκλαδικού Λυκείου κλάδων. α) Διοικητικών Υπηρεσιών-Γραμματέων, β) Οικονομίας, γ) Βιβλιοθηκονομίας ή Τεχνικού Επαγγελματικού Λυκείου των τμημάτων: α) Ξενοδοχειακών επιχειρήσεων, β) Υπαλλήλων επιχειρήσεων μεταφορών, γ) Υπαλλήλων Λογιστηρίου, δ) Υπαλλήλων Διοίκησης, ε) Εμπορικών Επιχειρήσεων ή Λυκείου Γενικής κατεύθυνσης ή Λυκείου Γενικής κατεύθυνσης ή άλλος ισότιμος και αντίστοιχος τίτλος της ημεδαπής ή αλλοδαπής και επί πλέον γνώση επεξεργασίας κειμένων σε ηλεκτρονικό υπολογιστή. Η γνώση επεξεργασίας κειμένων σε ηλεκτρονικό υπολογιστή αποδεικνύεται με εξάμηνη τουλάχιστον εμπειρία. Εφόσον δεν είναι δυνατόν να αποδειχθεί με εμπειρία μπορεί να αποδειχθεί με υπεύθυνη δήλωση του άρθρου 8 του Ν. 1599/86. Σε περίπτωση ψευδούς δήλωσης, ο διορισμός ανακαλείται υποχρεωτικά με απόφαση του αρμοδίου οργάνου.
**Χρονική διάρκεια:** 8 μήνες.
**Ειδικότητα:** ΔΕ Τεχνικού. Μηχανοτεχνίτη Αυτοκινήτων.
**Αριθμός:** 3.
**Ειδικά τυπικά προσόντα:** 1.α. Αδεια άσκησης επαγγέλματος μηχανοτεχνίτη αυτοκινήτων. Β. Οποιοδήποτε πτυχίο ή δίπλωμα σχολικής μονάδας δευτεροβάθμιας εκπαίδευσης ή μεταδευτεροβάθμιας εκπαίδευσης (ΙΕΚ) ή άλλος ισότιμος τίτλος σχολικών μονάδων της ημεδαπής ή αλλοδαπής, βάσει του οποίου χορηγείται η ανωτέρω άδεια άσκησης επαγγέλματος. 2. Σε περίπτωση που δεν καθίσταται δυνατή η πλήρωση των θέσεων από υποψηφίους με το προαναφερόμενο προσόν (1β) επιτρέπεται η κάλυψή τους με προσόν απολυτήριο τίτλο αντίστοιχης ειδικότητας αναγνωρισμένης κατώτερης Τεχνικής Σχολής και την προαναφερόμενη άδεια ασκήσεως επαγγέλματος. 3. Σε περίπτωση που δεν καθίσταται δυνατή η πλήρωση των θέσεων από υποψηφίους με τα προσόντα της προηγούμενης παραγράφου (2) επιτρέπεται η κάλυψή τους με την προαναφερόμενη άδεια ασκήσεως επαγγέλματος και εξάμηνη (6) τουλάχιστον αντίστοιχη εμπειρία μετά την άδεια ασκήσεως επαγγέλματος. Στην τελευταία πρέπει να έχει τουλάχιστον απολυτήριο τίτλο υποχρεωτικής εκπαίδευσης.
**Χρονική διάρκεια:** 8 μήνες.
**Ειδικότητα:** ΔΕ Εργοδηγού Δομικών Εργων.
**Αριθμός:** 1.
**Ειδικά τυπικά προσόντα:** 1. Οποιασδήποτε ομώνυμης ή αντίστοιχης ειδικότητας πτυχίο ή δίπλωμα σχολικής μονάδας δευτεροβάθμιας εκπαίδευσης της ημεδαπής ή αλλοδαπής ή μεταδευτεροβάθμιας εκπαίδευσης (ΙΕΚ) ή άλλος ισότιμος τίτλος σχολικών μονάδων της ημεδαπής ή αλλοδαπής αντίστοιχης ειδικότητας. 2. Σε περίπτωση που δεν καθίσταται δυνατή η πλήρωση των θέσεων από υποψηφίους με το προαναφερόμενο προσόν (1) επιτρέπεται η κάλυψή τους με προσόν απολυτήριο τίτλο αντίστοιχης ειδικότητας αναγνωρισμένης κατώτερης Τεχνικής Σχολής. 3. Σε περίπτωση που δεν καθίσταται δυνατή η πλήρωση των θέσεων από υποψηφίους με το προαναφερόμενο προσόν (2) επιτρέπεται η κάλυψή τους με τριετή τουλάχιστον αντίστοιχη εμπειρία. Στην τελευταία περίπτωση ο υποψήφιος πρέπει να έχει τουλάχιστον απολυτήριο τίτλο υποχρεωτικής εκπαίδευσης (δηλαδή απολυτήριο τριτάξιου γυμνασίου ή για υποψηφίους που έχουν αποφοιτήσει μέχρι και το 1980 απολυτήριο δημοτικού σχολείου), ή ισοδύναμος απολυτήριος τίτλος κατώτερης τεχνικής σχολής του Ν.Δ. 580/1970.
**Χρονική διάρκεια:** 8 μήνες.
**Ειδικότητα:** ΥΕ Προσωπικού Καθαριότητας.
**Αριθμός:** 1.
**Ειδικά τυπικά προσόντα:** Δεν απαιτούνται τυπικά προσόντα βάσει του άρθρου 5 παρ. 2 του Ν. 2527/97.
**Χρονική διάρκεια:** 8 μήνες.

**ΕΠΑΡΧΕΙΟ ΚΩ**

**Ειδικότητα:** ΠΕ Γεωπόνων.
**Αριθμός:** 1.
**Ειδικά τυπικά προσόντα:** 1. Αδεια άσκησης επαγγέλματος Γεωπόνου. 2. Πτυχίο ή δίπλωμα ΑΕΙ του τμήματος Γεωπονίας της ημεδαπής ή άλλος ισότιμος τίτλος αντίστοιχης ειδικότητας σχολών της ημεδαπής ή αλλοδαπής βάσει του οποίου χορηγήθηκε η ανωτέρω άδεια άσκησης επαγγέλματος.
**Χρονική διάρκεια:** 8 μήνες.
**Ειδικότητα:** ΤΕ Εποπτών Δημόσιας Υγείας.
**Αριθμός:** 1.
**Ειδικά τυπικά προσόντα:** 1. Αδεια άσκησης επαγγέλματος Δημόσιας Υγιεινής. 2. Οποιοδήποτε πτυχίο ή δίπλωμα ΤΕΙ της ημεδαπής ή άλλος ισότιμος τίτλος σχολών της ημεδαπής ή αλλοδαπής, βάσει του οποίου χορηγήθηκε η ανωτέρω άδεια.
**Χρονική διάρκεια:** 8 μήνες.
**Ειδικότητα:** ΤΕ Κοινωνικής Εργασίας.
**Αριθμός:** 1.
**Ειδικά τυπικά προσόντα:** 1. Αδεια άσκησης επαγγέλματος. 2. Πτυχίο ή δίπλωμα ΤΕΙ του τμήματος κοινωνικής εργασίας της ημεδαπής ή άλλος τίτλος ισότιμων σχολών της ημεδαπής ή αλλοδαπής ή ΚΑΤΕΕ βάσει του οποίου χορηγήθηκε η ανωτέρω άδεια.
**Χρονική διάρκεια:** 8 μήνες.
**Ειδικότητα:** ΔΕ Χειριστών Η/Υ.
**Αριθμός:** 3.
**Ειδικά τυπικά προσόντα:** Ομώνυμο ή αντίστοιχο πτυχίο ή δίπλωμα σχολικής μονάδας Β/θμιας Εκπαίδευσης της ημεδαπής ή αλλοδαπής ή μεταδευτεροβάθμιας εκπαίδευσης (ΙΕΚ), ή άλλος ισότιμος τίτλος σχολικών μονάδων της ημεδαπής ή αλλοδαπής. Σε περίπτωση που δεν καθίσταται δυνατή η πλήρωση των θέσεων από υποψηφίους με τα προαναφερόμενα προσόντα, επιτρέπεται ο διορισμός με προσόν απολυτήριο τίτλο οποιουδήποτε τύπου Λυκείου ή ισότιμου σχολείου και διετή (2) τουλάχιστον εμπειρία στην ειδικότητα της θέσης. Σε περίπτωση που δεν βρεθούν υποψήφιοι με εμπειρία δύο (2) ετών, θα γίνουν δεκτοί υποψήφιοι με εμπειρία στην ειδικότητα έξι (6) τολάχιστον μηνών.
**Χρονική διάρκεια:** 8 μήνες.
**Ειδικότητα:** ΔΕ Χειριστών Η/Υ.
**Αριθμός:** 4.
**Ειδικά τυπικά προσόντα:** Ομώνυμο ή αντίστοιχο πτυχίο ή δίπλωμα σχολικής μονάδας Β/θμιας Εκπαίδευσης της ημεδαπής ή αλλοδαπής ή Μεταδευτεροβάθμιας Εκπαίδευσης (ΙΕΚ), ή άλλος ισότιμος τίτλος σχολικών μονάδων της ημεδαπής ή αλλοδαπής. Σε περίπτωση που δεν καθίσταται δυνατή η πλήρωση των θέσεων από υποψηφίους με τα προαναφερόμενα προσόντα, επιτρέπεται ο διορισμός με προσόν απολυτήριο τίτλο οποιουδήποτε τύπου Λυκείου ή ισότιμου σχολείου και διετή (2) τουλάχιστον εμπειρία στην ειδικότητα της θέσης. Σε περίπτωση που δεν βρεθούν υποψήφιοι με εμπειρία δύο (2) ετών, θα γίνουν δεκτοί υποψήφιοι με εμπειρία στην ειδικότητα έξι (6) τουλάχιστον μηνών.
**Χρονική διάρκεια:** 8 μήνες.
**Ειδικότητα:** ΤΕ Κοινωνικής Εργασίας.
**Αριθμός:** 1.
**Ειδικά τυπικά προσόντα:** 1. Αδεια άσκησης επαγγέλματος Κοινωνικής Εργασίας ή Κοινωνικού Λειτουργού. 2. Πτυχίο ή δίπλωμα ΤΕΙ του τμήματος κοινωνικής εργασίας της ημεδαπής ή άλλος τίτλος ισότιμων σχολών της ημεδαπής ή αλλοδαπής βάσει του οποίου χορηγήθηκε η ανωτέρω άδεια.
**Χρονική διάρκεια:** 8 μήνες.
**Ειδικότητα:** ΤΕ Εποπτών Δημόσιας Υγείας.
**Αριθμός:** 1.
**Ειδικά τυπικά προσόντα:** 1. Αδεια άσκησης επαγγέλματος Δημόσιας Υγιεινής. 2. Οποιοδήποτε πτυχίο ή δίπλωμα ΤΕΙ της ημεδαπής ή άλλος ισότιμος τίτλος σχολών της ημεδαπής ή αλλοδαπής, βάσει του οποίου χορηγήθηκε η ανωτέρω άδεια.
**Χρονική διάρκεια:** 8 μήνες.
**Ειδικότητα:** ΤΕ Διοικητικού Λογιστικού.
**Αριθμός:** 1.
**Ειδικά τυπικά προσόντα:** Πτυχίο ή δίπλωμα όλων των τμημάτων της "Σχολής Διοίκησης και Οικονομίας" των ΤΕΙ ή το ομώνυμο ή αντίστοιχης ειδικότητας πτυχίο ή δίπλωμα ισότιμων τίτλων σχολών της ημεδαπής ή αλλοδαπής και επί πλέον γνώση επεξεργασίας κειμένων σε ηλεκτρονικό υπολογιστή. Η γνώση επεξεργασίας κειμένων σε ηλεκτρονικό υπολογιστή αποδεικνύεται με εξάμηνη τουλάχιστον εμπειρία. Εφόσον δεν είναι δυνατόν να αποδειχθεί με εμπειρία μπορεί να αποδειχθεί με υπεύθυνη δήλωση του άρθρου 8 του Ν. 1599/86. Σε περίπτωση ψευδούς δήλωσης, ο διορισμός ανακαλείται υποχρεωτικά με απόφαση του αρμοδίου οργάνου.
**Χρονική διάρκεια:** 8 μήνες.
**Ειδικότητα:** ΔΕ Διοικ.-Λογ/κού.
**Αριθμός:** 2.
**Ειδικά τυπικά προσόντα:** Δίπλωμα επαγγελματικής κατάρτισης ΙΕΚ οποιασδήποτε ειδικότητας του τομέα χρηματοπιστωτικών και διοικητικών υπηρεσιών (πρώην οικονομίας και διοίκησης) ή πτυχίο Α' ή Β' κύκλου σπουδών Τεχν. Επαγγελματικού Εκπαιδευτηρίου οποιασδήποτε ειδικότητας του τομέα Οικονομίας και Διοίκησης ή απολυτήριος τίτλος ενιαίου Λυκείου ή ενιαίου πολυκλαδικού Λυκείου κλάδων. α) Διοικητικών Υπηρεσιών-Γραμματέων, β) Οικονομίας, γ) Βιβλιοθηκονομίας ή Τεχνικού Επαγγελματικού Λυκείου των τμημάτων. α) Ξενοδοχειακών επιχειρήσεων, β) Υπαλλήλων επιχειρήσεων λογιστηρίου, δ) Υπαλλήλων διοίκησης, ε) Εμπορικών επιχειρήσεων ή Λυκείου Γενικής κατεύθυνσης ή άλλος ισότιμος και αντίστοιχος τίτλος της ημεδαπής ή αλλοδαπής και επί πλέον γνώση επεξεργασίας κειμένων σε ηλεκτρονικό υπολογιστή. Η γνώση επεξεργασίας κειμένων σε ηλεκτρονικό υπολογιστή αποδεικνύεται με εξάμηνη τουλάχιστον εμπειρία. Εφόσον δεν είναι δυνατόν να αποδειχθεί με εμπειρία μπορεί να αποδειχθεί με υπεύθυνη δήλωση του άρθρου 8 του Ν. 1599/86. Σε περίπτωση ψευδούς δήλωσης, ο διορισμός ανακαλείται υποχρεωτικά με απόφαση του αρμοδίου οργάνου.
**Χρονική διάρκεια:** 8 μήνες.
**Ειδικότητα:** ΔΕ Χειριστών Η/Υ.
**Αριθμός:** 1.
**Ειδικά τυπικά προσόντα:** Ομώνυμο ή αντίστοιχο πτυχίο ή δίπλωμα σχολικής μονάδας Β/θμιας εκπαίδευσης της ημεδαπής ή αλλοδαπής ή μεταδευτεροβάθμιας εκπαίδευσης (ΙΕΚ), ή άλλος ισότιμος τίτλος σχολικών μονάδων της ημεδαπής ή αλλοδαπής. Σε περίπτωση που δεν καθίσταται δυνατή η πλήρωση των θέσεων από υποψηφίους με τα προαναφερόμενα προσόντα, επιτρέπεται ο διορισμός με προσόν απολυτήριο τίτλο οποιουδήποτε τύπου Λυκείου ή ισότιμου σχολείου και διετή (2) τουλάχιστον εμπειρία στην ειδικότητα της θέσης. Σε περίπτωση που δεν βρεθούν υποψήφιοι με εμπειρία δύο (2) ετών, θα γίνουν δεκτοί υποψήφιοι με εμπειρία στην ειδικότητα έξι (6) τουλάχιστον μηνών.
**Χρονική διάρκεια:** 8 μήνες.
**Ειδικότητα:** ΔΕ Χειριστών Η/Υ.
**Αριθμός:** 1.
**Ειδικά τυπικά προσόντα:** Ομώνυμο ή αντίστοιχο πτυχίο ή δίπλωμα σχολικής μονάδας Β/θμιας εκπαίδευσης της ημεδαπής ή αλλοδαπής ή μεταδευτεροβάθμιας εκπαίδευσης (ΙΕΚ), ή άλλος ισότιμος τίτλος σχολικών μονάδων της ημεδαπής ή αλλοδαπής. Σε περίπτωση που δεν καθίσταται δυνατή η πλήρωση των θέσεων από υποψηφίους με τα προαναφερόμενα προσόντα, επιτρέπεται ο διορισμός με προσόν απολυτήριο τίτλο οποιουδήποτε τύπου Λυκείου ή ισότιμου σχολείου και διετή (2) τουλάχιστον εμπειρία στην ειδικότητα της θέσης. Σε περίπτωση που δεν βρεθούν υποψήφιοι με εμπειρία δύο (2) ετών, θα γίνουν δεκτοί υποψήφιοι με εμπειρία στην ειδικότητα έξι (6) τουλάχιστον μηνών.
**Χρονική διάρκεια:** 8 μήνες.
Οι υποψήφιοι πρέπει να έχουν ηλικία από 18 ετών και άνω.

**ΠΡΟΘΕΣΜΙΑ ΥΠΟΒΟΛΗΣ ΑΙΤΗΣΕΩΝ**

Οι ενδιαφερόμενοι μπορούν να υποβάλουν αίτηση στα γραφεία της υπηρεσίας μας, (Διοικητήριο) και ειδικότερα στην αρμόδια διοικητική υπάλληλο κ. Μουστάκη Ελένη κλάδου ΔΕ προσ. Η/Υ με βαθμό Δ' από τις 09.00 έως 14.00 καθώς και στα Επαρχεία Κω, Καλύμνου και Καρπάθου εντός προθεσμίας 10 ημερών που αρχίζει από την επόμενη ημέρα της τελευταίας δημοσίευσης της παρούσας σε τοπικές εφημερίδες ή της ανάρτησής της στο κατάστημα της υπηρεσίας μας (Διοικητήριο) καθώς και στο χώρο ανακοινώσεων των Δημοτικών Καταστημάτων των Δήμων Ροδίων, Κω, Καλύμνου και Καρπάθου καθώς και στο χώρο ανακοινώσεων των Επαρχείων Κω, Καλύμνου, Καρπάθου εφόσον η ανάρτησή της είναι τυχόν μεταγενέστερη της δημοσίευσης στις εφημερίδες (παρ. 10 άρθρο 21 Ν. 2190/94).

**Εντολή Νομάρχη**
**Γιάννης Χριστοφάκης**
**Νομαρχιακός Σύμβουλος**
**Επίκουρος Νομάρχη**


# ΠΟΛΙΤΙΣΤΙΚΟΣ ΟΡΓΑΝΙΣΜΟΣ ΔΗΜΟΥ ΡΟΔΙΩΝ

## 4ο Διεθνές Φεστιβάλ Οπερας Ρόδου Ιούλιος 2003

με την Οπερα Rouse της Βουλγαρίας
***Τρίτη 29/9, Χορός Μεταμφιεσμένων του Βέρντι***
***Τετάρτη 30/7, Gala Οπερας***
**Θέατρο Μεσαιωνικής Τάφρου**
**"Μελίνα Μερκούρη",** στις **21.00**
Εισιτήρια προπωλούνται στο κινηματοθέατρο ΡΟΔΟΝ τηλ. 22410 28823.
**Χορηγοί:** *COCA COLA 3E-AEGEAN AIRLINES-ΔΑΝΕ SEA LINE*
Πληροφορίες στα τηλέφωνα:
22410 33343, 27427

# Εξεγείρονται οι γιατροί κατά της δ/σης του ΤΑΞΥ

Συνέχεια από τη σελ. 5

Επίσης τελείως αυθαίρετα και αναιτιολόγητα απέρριψαν δεδουλευμένα μηνών σε ιατρούς χωρίς αυτοί να έχουν παραβεί τους όρους της σύμβασής τους.

Ολ' αυτά τα αιτιολογούν «ως προσπάθεια περιστολής δαπανών του κλάδου υγείας χωρίς να μειώνεται το επίπεδο των παρεχομένων υπηρεσιών» !!

Επί ένα μήνα, παρά τις έγγραφες και τηλεφωνικές διαμαρτυρίες του ΙΣΡ μας κοροϊδεύουν και μας παραπέμπουν από τον «Άννα στον Καιάφα».

Η ανευθυνότητα σ'όλο το μεγαλείο της.

Ο Πρόεδρος του ΔΣ του ΤΑΞΥ αρχικά δεν πήρε θέση, στη συνέχεια αναχώρησε για διακοπές.

Η Διευθύντρια αποποιείται των ευθυνών της και παραπέμπει ως αναρμόδια στον αρχίατρο.

Ο Αρχίατρος μας ζητά εδώ και τόσο καιρό πίστωση χρόνου για να εισηγηθεί το θέμα θετικά στο ΔΣ, αφού όπως είπε μια δουλειά τους έδωσε και τάκαναν «θάλασσα», τελικά και αυτός έφυγε με άδεια.

Αποτέλεσμα όλης αυτής της κατάστασης διαφαίνεται να είναι η μεγάλη ταλαιπωρία των ασφαλισμένων αφού, ήδη όλοι οι Οφθαλμίατροι υπέβαλαν τις παραιτήσεις τους και αυτό φαίνεται να πράξουν και οι Πνευμονολόγοι και Ωτορινολαρυγγολόγοι μετά τη συνάντηση που θα έχουν απόψε με τη διοίκηση του ΙΣΡ.

Εδώ θα πρέπει να τονισθεί και έχει βαρύνουσα σημασία ότι τα γεγονότα αυτά συμβαίνουν για μία ακόμη φορά μόνο στη Ρόδο.

Καλούμε έστω και την τελευταία στιγμή τη διοίκηση του ΤΑΞΥ ν'αναλάβει επιτέλους τις ευθύνες της και να σκύψει πάνω από τα προβλήματα - των ασφαλισμένων και των ιατρών στο κλάδο υγείας - που η ίδια δημιουργεί.

**Για το Δ Σ του ΙΣΡ**
**Ο ΠΡΟΕΔΡΟΣ**
**Δρ. ΝΙΚΟΣ Τ. ΦΡΟΝΑΣ**
**Ο ΓΕΝ. ΓΡΑΜΜΑΤΕΑΣ**
**ΧΡΗΣΤΟΣ ΑΠ. ΜΑΝΤΑΣ»**

# Φτάνει, άλλο δεν αντέχουμε!

Συνέχεια από τη σελ. 12

πως μπορεί να βρεθεί λύση για όλη την δυσφημιστική καμπάνια που έχουν εξαπολύσει τελευταία τα μέσα του εξωτερικού και όχι να δώσει λύση η Αστυνομία. Σκοπός της Αστυνομίας είναι η καταστολή και η πρόληψη του εγκλήματος και όχι η επίλυση της τουριστικής κρίσης που διέρχεται η Δωδεκάνησος. Η Αστυνομία από την πλευρά της καταβάλλει κάθε προσπάθεια για την ασφάλεια του Ευρωπαίου και γενικά του επισκέπτη.

**ΕΡ.: Υπάρχει συνεργασία της Ενωσής σας με τον σύλλογο των Αξιωματικών για την επίλυση των προβλημάτων;**

ΑΠ.: Υπάρχει συνεργασία με την Πανελλήνια Ενωση Αξιωματικών στην Αθήνα, αλλά σε τοπικό επίπεδο καμία και δεν γνωρίζω τους λόγους, ενώ τα προβλήματα είναι κοινά.

**ΕΡ.: Με τον σημερινό Αστυνομικό Διευθυντή τι γίνεται; Συνεργάζεται μαζί σας;**

ΑΠ.: Ο σημερινός Αστυνομικός Διευθυντής τοποθετήθηκε στα Δωδεκάνησα μη γνωρίζοντας τις ιδιαιτερότητες της περιοχής μας. Θεώρησε ότι είναι γνώστης των θεμάτων που απασχολούν τα Δωδεκάνησα και ουδέποτε για κάποιο θέμα που προέκυψε ζήτησε την γνώμη μας. Δεν θέλησε να έχει συνεργασία με την Ενωσή μας αν και του ζητήθηκε. Τους λόγους τους γνωρίζει ο ίδιος. Το μόνο που τον ενδιαφέρει είναι τα στατιστικά στοιχεία. Καλό θα είναι να σκύψει και πάνω από τον συνάδελφο, ο οποίος είναι αυτός που εφαρμόζει τις όποιες αποφάσεις του.

**ΕΡ.: Σε περίπτωση που οι κινητοποιήσεις σας δεν έχουν αποτέλεσμα σε ποιές άλλες ενέργειες θα προχωρήσετε;**

ΑΠ.: Κινητοποιήσεις για θεσμικά και οικονομικά θέματα γίνονται πάντα σε συνεργασία με την ΠΟ.ΑΣ.Υ. Αν σε τοπικό επίπεδο δεν δοθούν άμεσες λύσεις για τα προβλήματα των απλών πολιτών αλλά και την διαφύλαξη του Αστυνομικού είμαστε αναγκασμένοι και χωρίς να βλάπτουμε τον απλό πολίτη να καταφύγουμε σε κινητοποιήσεις που να έχουν θεμιτό αποτέλεσμα. Επιζητήσαμε και επιζητούμε τη συνεργασία της πολιτικής και φυσικής ηγεσίας. Δεν είμαστε ισοπεδωτικοί. Αναγνωρίζουμε το θετικό και αντιτιθέμεθα σε ό,τι αρνητικό. Οι δυναμικές κινητοποιήσεις μας ομιλούν περί του λόγου το αληθές. Αριθμούμε σήμερα περί τις 40.000 μέλη πανελλήνια. Επιθυμούμε μία άψογη συνεργασία με την φυσική ηγεσία αλλά και την πολιτική που θα δίνει την καλύτερη προοπτική για μία Αστυνομία παραγωγική, με κοινωνικό πρόσωπο, αλλά και ανθρώπινη για το προσωπικό της. **Οι Αστυνομικοί έχουν αγωνίες, όπως οράματα και ελπίδες για το μέλλον. Η νέα εποχή έχει αυξημένες απαιτήσεις και πρέπει να ανταποκριθούν. Η επόμενη περίοδος απαιτεί τολμηρές αποφάσεις. Ας τολμήσουμε όλοι μαζί.**

ΞΕΣΠΑΣΜΑ ΑΠΟ ΤΟΝ ΕΝΟΙΚΙΑΣΤΗ ΤΟΥ

# Τί γίνεται στο PARALIA;

## Θέτει ζήτημα διαφάνειας και συμφωνηθέντων




«Μετά τις συκοφαντικές φήμες που κάποιοι κακοήθεις φρόντισαν και διέδωσαν εις βάρος μου και μετά τις δεκάδες των τηλεφωνημάτων που δέχτηκα από φίλους και όχι μόνο, αγωνιώντας να μάθουν τι έγινε και έκλεισε το Café Paralia, αισθάνομαι την υποχρέωση να απαντήσω δια μέσου του Τύπου προκειμένου να διαφυλάξω το κύρος του ονόματός μου και της επιχείρησής μου και ο καθένας ας βγάλει τα συμπεράσματά του.

Αγαπητοί φίλοι, όπως ξέρετε το Café Paralia χάρη στη βοήθεια του Θεού και την ενότητα της οικογένειάς μου κατάφερε και έγινε ένα από τα πλέον γνωστά στο είδος του στην Ελλάδα.

Καταφέραμε σε ένα χώρο που αποτελείτο από μία παράγκα και μία παραλία μονίμως άδεια, να τον γεμίσουμε με κόσμο που μας εμπιστεύθηκε και τον καθιερώσαμε ως το μοναδικό μεσημεριανό ελληνικό στέκι της πόλης μας.

Στο χώρο αυτό απασχολούνται εκτός της οικογένειάς μου και επιπλέον δέκα άτομα προσωπικό. Διοργανώσαμε αγώνες beach volley σε γήπεδο που φτιάχτηκε με δικά μας έξοδα, χρηματοδοτήσαμε ακαδημίες beach volley τοπικών αθλητικών συλλόγων και στηρίξαμε στο μέτρο του δυνατού αθλητικούς συλλόγους και πολιτιστικές εκδηλώσεις χωρίς ποτέ να ζητήσουμε ανταλλάγματα ή ευχαριστίες επιστολές.

Επίσης παρείχαμε έκπτωση 20% στο μέλη του NOP όπου ειδικά στα μικρά παιδιά της εκμάθησης προσφέραμε τα προϊόντα μας σε τιμές κόστους.

Εκτός από το ενοίκιο προς το Ναυτικό Όμιλο, πληρώναμε επίσης το ρεύμα και το νερό του μπροστινού κτιρίου του NOP, βοηθήσαμε αθλητή του NOP να συμμετάσχει σε αγώνες παγκοσμίου επιπέδου και θελήσαμε πολλές φορές να βοηθήσουμε το NOP που όμως απέρριπτε κάθε μορφή χορηγίας μας.

Το έτος 2000 κατανοώντας τα τεράστια οικονομικά προβλήματα του Ομίλου, θέλησα να τους βοηθήσω και τους πρότεινα να μου παραχωρήσουν με σοβαρά οικονομικά ανταλλάγματα γι' αυτούς κάποιους χώρους τους προκειμένου να δημιουργήσω εστιατόριο πολυτελείας στα πρότυπα άλλων Ναυτικών Ομίλων, καθώς επίσης και ένα χώρο prive που θα προοριζόταν αποκλειστικά και μόνο για τα μέλη του. Αντί έστω μίας τυπικής απάντησης, μερικούς μήνες αργότερα μου κοινοποίησαν αγωγή εξώσεως όπου εκτός από τους νομικούς λόγους που επικαλέστηκαν με κατηγόρησαν ούτε λίγο ούτε πολύ ότι αφενός δεν δούλευα σύμφωνα με την ηθική του NOP και αφετέρου ο κόσμος που μαζευόταν δεν ήταν αναλόγου ήθους των μελών του NOP.

Τον Δεκέμβριο του 2002 βγήκε μια πρωτόδικη απόφαση την οποία θεωρώ εσφαλμένη και αμέσως μετά την αποβολή μου από το κατάστημά μου, ο NOP μου πρότεινε και τους ευχαριστώ, εάν ήθελα να ξαναλειτουργήσει η επιχείρησή μου θα έπρεπε να αναλάβω το κόστος αποπεράτωσης και επισκευής του κολυμβητηρίου και να τους καταβάλλω μίσθωμα προσαυξημένο κατά χίλια τοις εκατό (1000%) καθώς επίσης και να τους καταβάλλω και αέρα. Επίσης μου ζήτησαν να παραιτηθώ της έφεσης που άσκησα καθώς επίσης να παραιτηθώ από κάθε νόμιμο δικαίωμα που προέκυπτε από την προϋφιστάμενη νόμιμη μίσθωση και να υπογράψω νέα και να μεταφερθώ σε νέους χώρους που μου υπέδειξαν αυτοί. Μετά από αρκετές διαπραγματεύσεις και προκειμένου να μην μείνουν χωρίς δουλειά 15 άνθρωποι, δέχτηκα τους εξοντωτικούς όρους που μου έθεσαν με τις κάτωθι προϋποθέσεις:

1. Οι χώροι να είναι κυρίας χρήσης και νομίμως υφιστάμενοι
2. Να υπάρχει έγγραφη συναίνεση του Δήμου Ροδίων για την υπενοικίαση και αυτό διότι τα ακίνητα είναι δημοτικά
3. Ένα συμβόλαιο να το μελετήσω με τον δικηγόρο μου κ. Στεφανίδη
4. Η μισθωτική σχέση να ήταν συνέχιση της προϋφιστάμενης

Τίποτα δεν έγινε από τα παραπάνω, μέρος των χώρων αποδείχθηκε μη νομίμως υφιστάμενο και όχι κυρίας χρήσης, ο Δήμος γνωστοποίησε στο NOP ότι δεν έχουν κανένα δικαίωμα υπενοικίασης, συμβόλαιο δεν ήρθε ποτέ, και μετά απ' όλα αυτά μου ζήτησαν προκειμένου να ξανασυζητήσουν μαζί μου, θα έπρεπε προκαταβολικά και οπωσδήποτε να παραιτηθώ της έφεσης.

Ειδικά η παραίτηση από την έφεση μπορούσε να γίνει κατά την άποψή μου, με πρακτικό συμβιβασμού χέρι – χέρι και ενώπιον του δικαστή, πράγμα που δεν δέχθηκε ο NOP.

Μετά από συνεχείς παρακλήσεις μου προς την διοίκηση του NOP να μου επιτρέψουν με σοβαρό οικονομικό αντάλλαγμα να λειτουργήσω έστω προσωρινά για εφέτος και μέχρι να βγει η απόφαση της έφεσης ή έστω να βρεθεί μία λύση στην ανεπανόρθωτη και άδικη ζημία που

Συνέχεια στη σελ. 38

# Παχιά λόγια και θεατρινισμοί

Συνέχεια από τη σελ. 6

Αλλά και όλες οι παλαιότερες αστυνομικού τύπου μεθοδεύσεις που έγιναν από τις εκάστοτε κυβερνήσεις για τον έλεγχο των τιμών σε προϊόντα και υπηρεσίες έχουν αποτύχει παταγωδώς ή είχαν ελάχιστες και όχι μόνιμες επιδράσεις.

Το φαινόμενο της ακρίβειας και των υψηλών τιμών είναι γενικευμένο και σε κάποιες περιπτώσεις σχεδόν μη αναστρέψιμο πλέον, καθώς η κατάσταση έχει ξεφύγει από τα όρια και είναι μεγάλο λάθος της κυβέρνησης να αναζητούνται οι κακοί κερδοσκόποι, να δημοσιοποιούνται ελάχιστα ονόματα επιχειρήσεων για να ριχτεί στάχτη στα μάτια του κόσμου και ουσιαστικά να μην ανιχνεύονται οι πραγματικές βάσεις των υπερβολών στις τιμές.

Μια από τις βασικότερες αιτίες για την υπέρμετρη ακρίβεια, την οποία προσπαθεί να αποκρύψει η κυβέρνηση, αν και είναι συνυπεύθυνη, είναι η καθοριστική δράση του δημόσιου τομέα στις συναλλαγές, καθώς η επεκτατική δημοσιονομική πολιτική αφορά κυρίως την τιμολογιακή πολιτική των κρατικών ΔΕΚΟ, που λειτουργούν μονοπωλιακά και αυξάνουν για να έχουν κέρδη με την ανοχή της κυβέρνησης τα τιμολόγιά τους εις βάρος των καταναλωτών πελατών τους, την πολιτική των ΟΤΑ, που επιρρίπτουν τα βάρη των ελλειμμάτων τους στις πλάτες των δημοτών και καταναλωτών και, τέλος, την πολιτική διαχείρισης του ΚΠΣ από την κυβέρνηση μέσα από μεγάλα μόνον έργα, όπου γίνονται και μεγάλες υπερτιμολογήσεις, που στη συνέχεια διασκορπίζονται σε όλο το οικονομικό κύκλωμα.

Ταυτόχρονα, η αγορά είναι ανεξέλεγκτη, δεν υπάρχει επαρκής και υγιής ανταγωνισμός, με αποτέλεσμα να είναι απόλυτα συνακόλουθη και η ακρίβεια. Η ηγεσία του ΥΠ. ΑΝ. εξαγγέλλει συνεχώς μέτρα και απειλές κατά των επιχειρηματιών, αλλά το ζήτημα είναι κατά πόσον αυτή η πανστρατιά θα φέρει άμεσα αποτελέσματα. Η κοινή γνώμη αλλά και οι επιχειρήσεις αντιμετωπίζουν με έντονο σκεπτικισμό, αν όχι και με δυσπιστία, τις εξαγγελίες αυτές και τις δηλώσεις και αναμένει να δει στις τιμές λιανικής τα αποτελέσματα της υλοποίησής τους.

Γιατί οι μειωμένες τιμές και η πάταξη της ακρίβειας θέλει έργα και όχι λόγια. Από λόγια τόσα χρόνια χορτάσαμε, κ.κ. κυβερνώντες, από ολοκληρωμένες παρεμβάσεις πάσχουμε ως χώρα...

SCRIPTA MANENT

# Από πέρυσι έκρουε κώδωνα κινδύνου για τη ΔΕΗ και το ΤΕΕ

## Αλλά τότε δεν άκουγε κανείς!

**Ένα χρόνο πριν είχε επισημάνει το ενεργειακό πρόβλημα που αντιμετωπίζει ο Νομός μας το Τεχνικό Επιμελητήριο (ΤΕΕ) Δωδεκανήσου και το οποίο επανέρχεται "δραματικά" στην επικαιρότητα.**

Οπως επισημαίνει, σε σχετική επιστολή, ο πρόεδρος του ΤΕΕ κ. Πάνος Βενέρης, θεωρώ θετικό το γεγονός ότι "ανοίγει ένας διάλογος για την αντιμετώπιση του θεμελιώδους κεφαλαίου της εξυπηρέτησης των ενεργειακών αναγκών του νησιού μέχρι την κατασκευή του νέου εργοστασίου". Οπως επισημαίνεται, επειδή ο ακριβής προσδιορισμός του χρόνου λειτουργίας του νέου εργοστασίου είναι εκ των πραγμάτων δύσκολος και οποιαδήποτε πρόβλεψη ενέχει την πιθανότητα μεγάλων αποκλίσεων, ο διάλογος αυτός δεν πρέπει να παραμείνει σε επίπεδο μακρόπνοων διαβουλεύσεων αλλά άμεσων ενεργειών. Με αφορμή, λοιπόν, τη συζήτηση που έγινε στην τελευταία συνεδρίαση του νομαρχιακού συμβουλίου Δωδεκανήσου, την περασμένη Παρασκευή, για το ενεργειακό πρόβλημα κυρίως της Ρόδου αλλά και των νησιών, το ΤΕΕ Δωδεκανήσου κρίνει σκόπιμο να υπενθυμίσει τις θέσεις του όπως αυτές είχαν διατυπωθεί σε σχετικό έγγραφο, ακριβώς ένα χρόνο πριν και το οποίο είναι το παρακάτω:

"Ο φορέας μας αφού εξέτασε όλες τις παραμέτρους κατέληξε στα εξής συμπεράσματα:

1. Η παραγωγή ηλεκτρικής ενέργειας από τις υφιστάμενες εγκαταστάσεις, βρίσκεται σε οριακά επίπεδα σε σχέση με την κατανάλωση. Οποιαδήποτε μελλοντική αύξηση της κατανάλωσης, είναι δύσκολο να εξυπηρετηθεί αν δεν προγραμματισθούν επιπρόσθετα μέτρα αύξησης της εγκατεστημένης ισχύος.

2. Άμεση προτεραιότητα πρέπει επίσης να δοθεί στην κατασκευή υποσταθμού διανομής ηλεκτρικής ενέργειας στη Νότια Ρόδο (στην περιοχή του Γενναδίου όπως έχει ήδη προγραμματισθεί πλην όμως καθυστερεί η υλοποίησή του). Ο υποσταθμός είναι απαραίτητος για την καλύτερη εξυπηρέτηση της περιοχής που παρουσιάζει αυξητικές τάσεις στην κατανάλωση ηλεκτρικής ενέργειας.

3. Απαιτείται στελέχωση των υπαρχόντων μονάδων (ΑΗΣ Σορωνής και υποσταθμών διανομής) με επί πλέον προσωπικό. Το υφιστάμενο προσωπικό είναι ανεπαρκές (αριθμητικά) για να καλύψει την εύρυθμη λειτουργία των εγκαταστάσεων. Το γεγονός ότι στην τρέχουσα χρονική περίοδο παρατηρούνται ελάχιστα προβλήματα, οφείλεται στη μεγάλη προσπάθεια που καταβάλλεται από τα στελέχη και το προσωπικό της ΔΕΗ. Ευλόγως τίθεται θέμα υγιεινής-ασφάλειας και συνθηκών εργασίας. Ιδιαίτερη έμφαση πρέπει να δοθεί στην πρόσληψη επιστημονικού και εξειδικευμένου προσωπικού.

Πρέπει να επιταχυνθούν οι διαδικασίες για τη λειτουργία του αιολικού πάρκου Ατταβύρου. Υπάρχουν διαδικαστικά προβλήματα αδειοδοτήσεων στα δίκτυα μεταφοράς ηλεκτρικής ενέργειας που πρέπει άμεσα να επιλυθούν, έτσι ώστε το πάρκο να μπορέσει σύντομα να τεθεί σε λειτουργία.

5. Οποιαδήποτε περαιτέρω καθυστέρηση στις διαδικασίες για την κατασκευή του νέου εργοστασίου παραγωγής ηλεκτρικής ενέργειας θα έχει πολλαπλές δυσμενείς επιπτώσεις και συνέπειες. Κατόπιν αυτών και δεδομένου ότι η αύξηση της κατανάλωσης ηλεκτρικής ενέργειας για το νησί υπολογίζεται σε ποσοστό 7% ετησίως, πρέπει να ληφθούν άμεσα μέτρα για την κάλυψη της ζήτησης ήδη από την επόμενη τουριστική περίοδο. Τα μέτρα αυτά μεταφράζονται σε αύξηση της εγκατεστημένης ισχύος, έτσι ώστε να καλυφθούν προσωρινά οι ανάγκες, μέχρι να λειτουργήσει το νέο εργοστάσιο. Για το σκοπό αυτό απαιτείται συναπόφαση με γνώμονα το κοινό όφελος και τη μέγιστη δυνατή κοινωνική αποδοχή, διασφαλίζοντας όλες τις περιβαλλοντικές παραμέτρους. Τα εναλλακτικά σενάρια για την εξυπηρέτηση της αναγκαιότητας αυτής πρέπει να αποτελέσουν αντικείμενο διαλόγου μεταξύ όλων των ενδιαφερομένων μερών, έτσι ώστε να εξευρεθεί η βέλτιστη λύση. Παράλληλα πρέπει να εξυπηρετηθούν όλες οι λοιπές συνθήκες-προϋποθέσεις που περιγράφηκαν παραπάνω.

Γνώμη μας είναι ότι πρέπει να συγκληθεί σύσκεψη υπό την αιγίδα της Ν.Α. με όλα τα ενδιαφερόμενα μέρη έτσι ώστε να προγραμματισθούν οι ενδεδειγμένες ενέργειες".

Με αφορμή τη σύλληψη και καταδίκη ψαρά

# Αρχαίοι θησαυροί ατάκτως ερριμένοι!

## Ουδείς ενδιαφέρεται πλην των ατσίδων!

**Η πρόσφατη καταδίκη ενός κατοίκου των Λειψών στη κατοχή του οποίου βρέθηκαν μοναδικά αρχαιολογικά ευρήματα έρχεται να επιβεβαιώσει για μια ακόμα ότι οι αρχαιολογικοί θησαυροί των νησιών μας ευρήματα μοναδική αξίας, βρίσκονται κυριολεκτικά στο "έλεος του θεού".**



Σύμφωνα με τις πληροφορίες μας κάτοικοι της επαρχίας της Ρόδου αλλά και άλλων νησιών του νομού, έχουν καταγγείλει στις διωκτικές αρχές τη παρουσία "υπόπτων" πλοίων, τα πληρώματα των οποίων εκτός του ότι είναι εξοπλισμένα με τα αναγκαία είδη (φιάλες οξυγόνου, στολές κατάδυσης κ.λπ.) πολλές φορές ρωτούν τους ντόπιους για το αν έχουν βρει πουθενά αρχαιολογικά ευρήματα, για τους ναούς που υπάρχουν στη περιοχή κ.λπ. Αυτού του είδους η αρχαιοκαπηλία είναι αντικειμενικά πολύ δύσκολο να αντιμετωπιστεί.

Δυστυχώς όμως στον νομό ανθεί και η "επί ξηράς" αρχαιοκαπηλία η οποία κάλλιστα θα μπορούσε να μειωθεί στο ελάχιστο αν η πολιτεία έδειχνε το αναγκαίο ενδιαφέρον. Τόσο στη Ρόδο όσο και στα υπόλοιπα νησιά του νομού είναι "κρυμμένα" χιλιάδες αρχαιολογικά ευρήματα μοναδικής αξίας, απομεινάρια μιας λαμπρής ιστορίας 2500 και πλέον χρόνων.

Μερικά από τα ευρήματα αυτά έχουν βρεθεί αλλά τα περισσότερα παραμένουν θαμμένα στη Δωδεκανησιακή γη. Πολλά από τα τελευταία έχουν βρεθεί από ντόπιους κυρίως γεωργούς που σκάβοντας βρέθηκαν μπροστά σε ανυπολόγιστης αξίας ευρήματα.

Και όμως, παρά το γεγονός ότι αρκετοί ειδοποίησαν τις αρμόδιες υπηρεσίες για το τί ανακάλυψαν τα ευρήματα αυτά παραμένουν εύκολη λεία στα χέρια του οποιουδήποτε επιτήδειου.

Ακόμα και εκεί που υποτίθεται ότι "επενέβησαν" οι αρμόδιες υπηρεσίες προκειμένου να φυλάξουν τα ευρήματα τις περισσότερες φορές τοποθετούν ένα συρματόπλεγμα, χωρίς κάποιον υπεύθυνο.

Τί πιο εύκολο λοιπόν από αυτούς που θα ήθελαν να "αποκτήσουν" τα ευρήματα να πάνε νύκτα και να τα αφαιρέσουν.

Τέτοιου είδους "ενέργειες" έχουν καταγγελθεί πολλές φορές ειδικά στη περιοχή της Νότιας Ρόδου, της Λίνδου και της Καμείρου που έχουν γίνει καταγγελίες για "σημεία και τέρατα".

Το κλειστό όμως των κοινωνικών αυτών από τη μία και η αδράνεια των αρμοδίων υπηρεσιών από την άλλη "θάβουν" τις περισσότερες περιπτώσεις με αποτέλεσμα να είναι ελάχιστες αυτές που φτάνουν ενώπιον των δικαστηρίων.

Η ίδια όμως αδιαφορία και αδράνεια επικρατεί σε όλο τον νομό.

Στην επαρχία Καρπάθου, κυρίως στο νησί της Καρπάθου τα αρχαιολογικά ευρήματα είναι στη κυριολεξία πεταμένα στους δρόμους. Προ ετών Καρπάθιος που ασχολείται ερασιτεχνικά με την αρχαιολογία είχε βρει στην ύπαιθρο του νησιού δεκάδες αρχαιολογικά ευρήματα, μοναδικής αξίας, είχε καταγράψει και χαρτογραφήσει τους χώρους, ενημέρωσε τις τοπικές αρχές και τις αρμόδιες αρχαιολογικές υπηρεσίες αλλά κανείς δεν έδειξε ενδιαφέρον.

Ακούστηκε μάλιστα ότι ο συγκεκριμένος κάτοικος είχε ανακαλύψει ερείπια αρχαίου ναού και ευρήματα, που θα μπορούσαν να ρίξουν κι άλλο φως στην ιστορία του νησιού. Φαίνεται όμως ότι οι αρμόδιοι δεν συγκινούνται ούτε από την ανακάλυψη αλλά ούτε και από το γεγονός ότι τέτοιας αξίας ευρήματα μπορεί να τα βρει οποιοσδήποτε κάνοντας απλά μία βόλτα. Το αν θα ειδοποιήσει τις αρχές ή θα ιδιοποιηθεί τα ευρήματα εναπόκεινται στην ευαισθησία του.

Ακόμα χειρότερη είναι η κατάσταση στο βόρειο συγκρότημα του νομού και κυρίως στα μικρά νησιά όπου είναι ελάχιστα τα μέτρα φύλαξης και προστασίας των αρχαιολογικών μνημείων και ευρημάτων.

Σε μερικά νησιά μάλιστα η αρχαιοκαπηλία τόσο από οργανωμένες ομάδες όσο και από ντόπιους είναι "κοινό μυστικό".

Χαρακτηριστικό της κατάστασης που επικρατεί είναι ότι σε νησί του βορείου συγκροτήματος ο έχων την ευθύνη για τη φύλαξη των αρχαιολογικών ευρημάτων φέρει το παρατσούκλι "αρχαιοκάπηλος"!!

Ολα αυτά, όπως προαναφέραμε, είναι γνωστά στις αρμόδιες υπηρεσίες, οι οποίες όμως επικαλούμενες μεγάλο όγκο εργασιών και έλλειψη προσωπικού υποστηρίζουν ότι δεν μπορούν να επιληφθούν.

Κατά τα άλλα η επίσημη πολιτεία αρέσκεται στο να βγάζει "διάφορες κορώνες" για τη πολιτιστική μας κληρονομιά. Το ότι την αφήνει βορά στη βουλημία των όποιων επιτήδειων φαίνεται ότι ουδόλως την απασχολεί.

## Υπέκυψε στα τραύματά του ο 26χρονος

**Υστερα από 27 μέρες νοσηλείας στην εντατική υπέκυψε στα τραύματά του ο 26χρονος σερβιτόρος από τ' Απόλλωνα Βαγγέλης Φλεβάρης. Ο άτυχος νέος (που ήταν αρραβωνιασμένος και ετοιμαζόταν για γάμο) τραυματίστηκε σοβαρά στο κεφάλι σε τροχαίο στο Κιοτάρι. Η κηδεία του έγινε το Σάββατο στ' Απόλλωνα.**

# *Τί γίνεται στο PARALIA;*

*Συνέχεια από τη σελ. 37*

μου δημιούργησαν, ο ΝΟΡ δημοσίευσε στις 30/5/2003 προκήρυξη εκδήλωσης ενδιαφέροντος με αντικείμενο την μίσθωση των χώρων που κατείχα και των χώρων που ζήτησα προς αξιοποίηση τους οποίους συνοπτικά τους χαρακτηρίζει ως κυλικείο. Αυτό ίσως σήμαινε αφενός ότι δεν είχαν πλέον προβλήματα με τον κύριο του ακινήτου (δηλαδή τον Δήμο) και ότι τα αυθαίρετα κτίσματα τα οποία προορίζοντο για αξιοποίηση είχαν νομιμοποιηθεί και αφετέρου θα μπορούσε απλώς να σήμαινε ότι έγραψαν στα παλιά τους τα παπούτσια τους νόμους του κράτους.

Ότι κι αν εσήμαινε, αυτό συνεπάγεται ότι η αρχική μας συμφωνία λογικά ήταν σε ισχύ και κακώς προκήρυξαν εκδήλωση ενδιαφέροντος για την ενοικίαση του κυλικείου.

Σε σχετικό ερώτημά μου δε προς τον πρόεδρο και τον γραμματέα του ΝΟΡ, η απάντησή τους ήταν ότι θα έπρεπε να ξεχάσω τη συμφωνία του Γενάρη του 2003 και αν ήθελα να παίξω ισότιμα με τους άλλους ενδιαφερόμενους στον διαγωνισμό, θα έπρεπε να δεχθώ εκτός των όσων άλλων μου ζήτησαν και τους ειδικούς όρους που έθεσαν ειδικά για μένα και ήταν:

1. Να τους καταβάλλω χωρίς απόδειξη το ποσό των 8.800 ευρώ

2. Να παραιτηθώ από κάθε νόμιμο δικαίωμα της έφεσης π ου είχα ασκήσει

Το δε κριτήριο επιλογής του καλύτερου ενοικιαστή θα εξαρτάτο από το κατά πόσο το ήθος και το επαγγελματικό κύρος του ενδιαφερόμενου συμβαδίζει με το ήθος και την ηθική του ΝΟΡ.

Λυπούμαι κύριοι, όμως αυτά τα πράγματα δεν γίνονται διότι κάθε άλλο παρά διαφάνεια δηλώνουν και λυπάμαι που εξαιτίας ορισμένων από το Δ.Σ. του ΝΟΡ φθάσαμε έως εδώ.

Κλείνοντας θέλω να πω στο ΝΟΡ ότι δεν έχει κανένα δικαίωμα να χαρακτηρίζει ως ανήθικη μία επιχείρηση που έχει λευκό ποινικό μητρώο, μηδέν παραβάσεις, μηδέν χρέη προς το δημόσιο, τον Δήμο, τα ασφαλιστικά ταμεία, τις τράπεζες, το ΝΟΡ, μία επιχείρηση που την επισκέπτονταν περίπου 20.000 Έλληνες την σαιζόν, δημιούργησε 15 θέσεις εργασίας και που δεν έχει ποτέ απασχολήσει την ελληνική δικαιοσύνη.

Αυτά έγιναν μεταξύ του Café Paralia και του ΝΟΡ και ο καθένας με το χέρι στην καρδιά ας βγάλει τα συμπεράσματά του.

**Γιαλλουράκης Αλέξανδρος».**

# *Δεν είναι UFO αλλά μετεωρίτες που φλέγονται*

*Συνέχεια από τη σελ. 10*

Σύμφωνα, μάλιστα, με την επιστημονική ορολογία, τα σώματα που εξαϋλώνονται στην ατμόσφαιρα ονομάζονται μετέωρα και μόνο εφόσον καταφέρουν να ολοκληρώσουν το ταξίδι τους στη Γη βαφτίζονται μετεωρίτες.

Τα δύο περιστατικά σημειώθηκαν με διαφορά τριών εβδομάδων, στις 3 και στις 20 Ιουλίου, και έγιναν ορατά από την Πελοπόννησο έως τη Μακεδονία και την Ηπειρο. Κάθε βράδυ σημειώνονται τουλάχιστον δέκα τέτοια περιστατικά και στις περισσότερες περιπτώσεις τα σώματα καίγονται σε μεγάλη απόσταση από την επιφάνεια της Γης.

Οταν, όμως, καταφέρουν να πλησιάσουν περισσότερο-όπως συνέβη στις δύο πρόσφατες περιπτώσεις-γίνονται περισσότερο ορατά και το θέαμα που προσφέρουν ακόμα πιο εντυπωσιακό.

Οσο για τη συχνή εμφάνιση του φαινομένου, αυτή την εποχή, στον ουρανό της Ελλάδας, υπάρχουν αρκετές ερμηνείες. Οπως λέει, μιλώντας στην "Καθημερινή της Κυριακής", ο καθηγητής Παρατηρησιακής Αστρονομίας στο Αριστοτέλειο Πανεπιστήμιο Θεσσαλονίκης, κ. Σταύρος Αυγολούπης, "μία πρώτη ερμηνεία θα μπορούσε να είναι η λεγόμενη βροχή υδροχαΐδων, η οποία παρατηρείται στα τέλη Ιουλίου. Πρόκειται για βροχή διαττόντων σωμάτων που προέρχονται από τον αστερισμό του Υδροχόου".

Ωστόσο δεν αποκλείεται να πρόκειται και για... διαστημικά σκουπίδια αυτά δηλαδή που υπάρχουν γύρω από τους 4.000 δορυφόρους που συνολικά έχουμε στείλει στο διάστημα. Κάθε τόσο κάποιο από αυτά μπαίνει στην ατμόσφαιρα και καίγεται.

Η βροχή μετεωριτών συνοδεύεται από έντονο θόρυβο-όπως επιβεβαιώνεται και από τους δορυφόρους αυτόπτες μάρτυρες του φαινομένου. Ο θόρυβος αυτός οφείλεται στην τριβή που αναπτύσσει το σώμα όταν εισέρχεται στην ατμόσφαιρα της Γης.

Είναι ενδεικτικό, τέλος, ότι την στιγμή της εισόδου, ο μετεωρίτης κινείται με περισσότερα από 50 χλμ. ανά δευτερόλεπτο δημιουργώντας ένα φαινόμενο που θα μπορούσε να παρομοιαστεί με τον κεραυνό!

## Θα ζητήσει η Ν.Δ., αν ο νέος εκλογικός νόμος είναι "μεταλλαγμένος"

# Παραίτηση της κυβέρνησης

## Εκτιμά ότι αν ψηφισθεί, το ΠΑΣΟΚ θα επιδιώξει πρόωρες εκλογές

Πρόταση να δεσμευθούν ΠΑΣΟΚ και Ν.Δ. ότι θα υποστηρίξουν όποιος και να κερδίσει τις εκλογές υπερκομματική προσωπικότητα για Πρόεδρο της Δημοκρατίας, ώστε να μη διεξαχθούν πρόωρες εκλογές τον Μάρτιο του 2005, επεξεργάζονται και μελετούν στενοί συνεργάτες του Κ. Καραμανλή. Η πρόταση συνοδεύεται και από την ιδέα για συζήτηση των αλλαγών στον εκλογικό νόμο μετά τις εκλογές και συμφωνία μεταξύ των δύο κομμάτων, ώστε με περισσότερες από 200 ψήφους να ισχύσει από τις εκλογές του 2008. Πληροφορίες αναφέρουν ότι ο γραμματέας της Κεντρικής Επιτροπής Β. Μειμαράκης εισηγήθηκε το σχέδιο στον κ. Κ. Καραμανλή αλλά αποφάσεις δεν έχουν ληφθεί, καθώς οι επιτελείς της Ρηγίλλης μελετούν τα πλεονεκτήματα και τα μειονεκτήματα αν την καταθέσει το κόμμα επισήμως και κυρίως ποιά μπορεί να είναι η αντίδραση του ΠΑΣΟΚ. Ως βασικό μειονέκτημα της πρότασης θεωρούν πολλά στελέχη το γεγονός ότι μπορεί να ανοίξει αιφνιδίως ονοματολογία που θα ακυρώσει την ιδέα και ουσιαστικά θα αποπροσανατολίσει εκ νέου την κοινή γνώμη, ενώ μπορεί κατά τη διάρκεια της προεκλογικής περιόδου να γίνει αντικείμενο αντιπαράθεσης και το πιθανό πρόσωπο που θα προτείνει το κάθε κόμμα. Στόχος είναι να καταδειχθεί στην κοινή γνώμη ότι η Ν.Δ. δεν αρνείται ότι πρέπει να γίνουν αλλαγές στον εκλογικό νόμο για τον εκσυγχρονισμό του πολιτικού συστήματος, αλλά θεωρεί ότι αυτές πρέπει να γίνουν κατά την αρχή της θητείας της νέας κυβέρνησης ώστε να μην υπάρχουν σκιές και υποψίες. Επίσης, οι επιτελείς της Ρηγίλλης θέλουν να

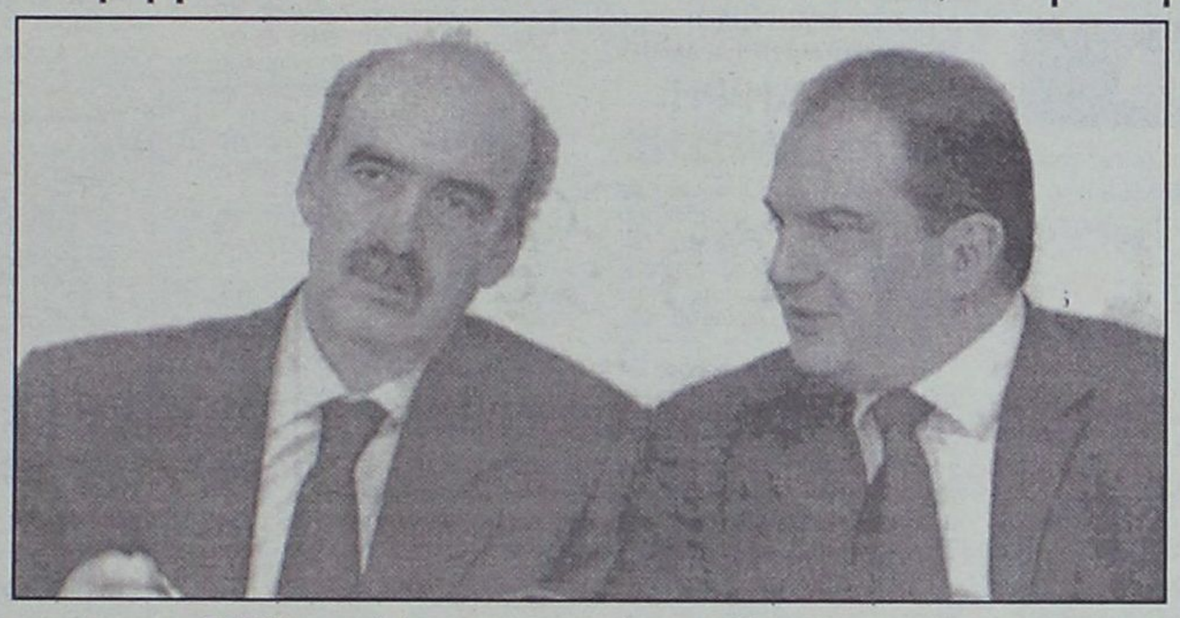

φανεί πως το ΠΑΣΟΚ προωθεί το σενάριο της δεξιάς παρένθεσης και επιδιώκει να γίνουν πρόωρες εκλογές το 2005 έχοντας θέσει το ίδιο τους όρους της επόμενης εκλογικής αναμέτρησης με τον εκλογικό νόμο που θα φέρει στη Βουλή τον Οκτώβριο. Στη Ρηγίλλης έχει αρχίσει να διαμορφώνεται η πεποίθηση ότι το κυβερνών κόμμα με τη σπουδή που δείχνει να προωθήσει τον εκλογικό νόμο με την έναρξη της Ολομέλειας της Βουλής, παρά τις αντιδράσεις που υπάρχουν από όλα τα κόμματα της αντιπολίτευσης και από το εσωτερικό του ΠΑΣΟΚ, σχεδιάζει εκλογικό αιφνιδιασμό πριν από το τέλος του έτους.

Πάντως, οι επιτελείς της Ν.Δ. επιμένουν ότι το σχέδιο νόμου που έχει παρουσιάσει ο κ. Σημίτης με τις βασικές κατευθύνσεις δεν πρόκειται να περάσει. Γι' αυτό, αν τελικώς αποσυρθεί ή έλθει στη Βουλή "μεταλλαγμένη" η πρόταση, η Ν.Δ. θα ζητήσει παραίτηση της κυβέρνησης ερμηνεύοντας τις αλλαγές ή την απόσυρση ως απώλεια της δεδηλωμένης.

Αν οι εκλογές γίνουν στο τέλος της θητείας της κυβέρνησης τότε ο χρόνος έως την εκλογή του Προέδρου της Δημοκρατίας είναι μικρός για να ξαναστηθούν κάλπες, όπως εκτιμούν επιτελείς της Ν.Δ., και γι' αυτό το κυβερνών κόμμα θα κάνει εκλογές μέσα στο 2003. Ωστόσο, άλλα στελέχη, όπως ο κ. Γ. Βαρβιτσιώτης, πιστεύουν ότι η κυβέρνηση θα εξαντλήσει τη θητεία της και η Ν.Δ. θα κερδίσει τις εκλογές, γιατί εκτιμά ότι τα μέτρα που θα ανακοινώσει ο πρωθυπουργός τον Σεπτέμβριο στη Θεσσαλονίκη δεν πρόκειται να αποδώσουν αμέσως και η κυβέρνηση θα αναμένει να ωριμάσουν στην κοινή γνώμη.

Σε αυτήν τη φάση οι στενοί συνεργάτες του κ. Καραμανλή τονίζουν ότι η Ν.Δ. δεν πρόκειται να ακολουθήσει το ΠΑΣΟΚ στο γήπεδο που επιλέγει εκείνο και θα φέρουν την μπάλα στο γήπεδο και πιστεύουν ότι θα κριθούν οι εκλογές. Στην καθημερινότητα, την οικονομία, την ανεργία. Γι' αυτό ο κ. Καραμανλής θα επιμείνει καθ' όλη τη διάρκεια του καλοκαιριού σε αυτά τα θέματα ώστε να φανεί αφενός ότι το κυβερνών κόμμα ακολουθεί και αντιγράφει τη Ν.Δ. και αφετέρου για να δείξει ότι επί τρία χρόνια η κυβέρνηση εγκατέλειψε τους πολίτες και τους θυμήθηκε προεκλογικά, σε αντίθεση με το κόμμα της αξιωματικής αντιπολίτευσης που ακολουθεί σταθερά αυτήν την γραμμή. Αλλωστε και μόνον η πρόταση της Ν.Δ., που θα επισημοποιηθεί πιθανότατα στη ΔΕΘ για την κατοχύρωση ελάχιστου εγγυημένου εισοδήματος, πιστεύουν στελέχη της πως θα αναδείξει τις διαφορές στην πολιτική μεταξύ των δύο κομμάτων και τη διαφορετική φιλοσοφία που έχουν στην κοινωνική πολιτική. Το σχέδιο που έχει επεξεργαστεί ο Γ. Γιακουμάτος, το έχει στα χέρια του ο Κ. Καραμανλής με όλες τις λεπτομέρειες και τα οικονομικά μεγέθη που απαιτούνται, αλλά επειδή η Ρηγίλλης φοβάται την αντιγραφή από το ΠΑΣΟΚ δεν πρόκειται να δώσει νέα στοιχεία στη δημοσιότητα ή μπορεί και να αιφνιδιάσει παρουσιάζοντάς το νωρίτερα.

# Ν.Δ.: Ανεφάρμοστες, πάγιες υποσχέσεις οι δεσμεύσεις Σημίτη

Με επικρίσεις υποδέχθηκε η ΝΔ την συνέντευξη του πρωθυπουργού, στην οποία αναλύει το σχεδιασμό της κυβέρνησης για το επόμενο χρονικό διάστημα. Εκπρόσωποι της αξιωματικής αντιπολίτευσης έκαναν λόγο για ανεφάρμοστες, πάγιες υποσχέσεις του Κ.Σημίτη.

Συγκεκριμένα, ο εκπρόσωπος Τύπου της ΝΔ Θεόδωρος Ρουσόπουλος σχολίασε ότι «αν η εφημερίδα δεν είχε σημερινή ημερομηνία, θα νόμιζε κανείς πως διαβάζει συνέντευξη του κ. Σημίτη από το 1996. Ο πρωθυπουργός, είναι αλήθεια, δεν ξεχνά τι υπόσχεται. Απλώς, δεν το πραγματοποιεί ποτέ».

Παράλληλα, ο γραμματέας της ΚΕ της ΝΔ Ευάγγελος Μειμαράκης επισήμανε ότι «οι ευθύνες του κ. Σημίτη για τη σημερινή κατάσταση στη χώρα είναι πολύ μεγάλες. Με την πολιτική του όχι μόνο δεν έλυσε, αλλά δημιούργησε και νέα προβλήματα στους απλούς πολίτες».

»Οφειλε να είχε ευαισθητοποιηθεί νωρίτερα. Οκτώ χρόνια πρωθυπουργός, σήμερα ανακάλυψε τα καθημερινά προβλήματα και υπόσχεται ότι θα τα λύσει; Τώρα πια δεν πείθει κανένα. Είναι πολύ αργά και για τον ίδιο και για την κυβέρνησή του» σημείωσε.

Σε δηλώσεις του, ο γ.γ. της ΚΟ της ΝΔ Δημήτρης Σιούφας υπογράμμισε ότι «ο πρωθυπουργός μιλάει για κάποιον 'χάρτη σύγκλισης', που δεν παρουσιάζει ακόμα, αλλά υπόσχεται ότι θα παρουσιάσει εν όψει των εκλογών. Ολοι θυμούνται ότι τα ίδια έλεγε και στις προγραμματικές δηλώσεις της κυβέρνησης. Το αποτέλεσμα, όμως, είναι σήμερα το ακριβώς αντίθετο των δεσμεύσεών του».

»Με ποια αξιοπιστία μπορεί να επαναλαμβάνει τα ίδια, αλλάζοντας απλά και μόνον τη συσκευασία και την ονομασία των υποσχέσεών του; Μια κυβέρνηση δεν κρίνεται από τις υποσχέσεις, αλλά από την κατάσταση πραγμάτων που διαμόρφωσε. Μετά από 20 χρόνια στην εξουσία έχουν πολύ βεβαρημένο παρελθόν, και δεν εγγυώνται τίποτα καλύτερο για το μέλλον. Τα προεκλογικά πυροτεχνήματα, που εξαπολύονται αποσπασματικά, μειώνουν ακόμη περισσότερο την αξιοπιστία της ηγεσίας του ΠΑΣΟΚ» παρατήρησε.

# Πυρκαγιά στη Σαλαμίνα

Υπό έλεγχο τέθηκε στις 7 παρά δέκα η πυρκαγιά που είχε εκδηλωθεί γύρω στις 4 το απόγευμα σε δασική έκταση στα Σελίνια Σαλαμίνας.

Η φωτιά εκδηλώθηκε σε δυο διαφορετικές εστίες γι' αυτό από την Πυροσβεστική Υπηρεσία ερευνάται η πιθανότητα εμπρησμού. Λόγω των ισχυρών ανέμων που έπνεαν στην περιοχή, οι φλόγες πήραν μεγάλες διαστάσεις αλλά τελικά χάρη στις υπεράνθρωπες προσπάθειες των πυροσβεστών η πυρκαγιά τέθηκε υπό έλεγχο τρεις ώρες αργότερα.

Σύμφωνα με τις πρώτες εκτιμήσεις κάηκαν περίπου 300 στρέμματα με πεύκα και θάμνους. Στο έργο της κατάσβεσης πήραν μέρος 25 οχήματα της Πυροσβεστικής με 70 πυροσβέστες , ένα πεζοπόρο τμήμα από 50 άνδρες, 10 πυροσβεστικά αεροπλάνα και δέκα ελικόπτερα.

**ΕΠΙΦΥΛΑΚΗ**

Σε επιφυλακή σε όλη την Ελλάδα βρίσκονται τις τελευταίες μέρες κλιμάκια αξιωματικών της Διεύθυνσης Αντιμετώπισης Εγκλημάτων Εμπρησμού και πραγματοποιούν περιπολίες επειδή υπάρχουν υπόνοιες ότι πολλές από τις πρόσφατες δασικές πυρκαγιές είναι έργα εμπρηστών είτε από πρόθεση είτε από αμέλεια Στα πλαίσια αυτής της εξόρμησης προχθές συνελήφθησαν πέντε άτομα για τα οποία υπάρχουν αποδείξεις ή σοβαρές ενδείξεις ότι προκάλεσαν πυρκαγιές από πρόθεση ή αμέλεια και οδηγήθηκαν στους αρμόδιους εισαγγελείς. Από αυτούς ένας 18χρονος συνελήφθη στο Λαύριο, δυο άτομα στην Κεφαλονιά, ένα στον Πύργο και ένα στην Αλεξανδρούπολη.

# Δυσπιστία Ελλήνων για τα κόμματα

Οκτώ στους δέκα Έλληνες δυσπιστούν στα πολιτικά κόμματα και πάνω από τους μισούς δεν δείχνουν εμπιστοσύνη στη λειτουργία του δημοκρατικού πολιτεύματος στη χώρα μας.

Σύμφωνα με το τελευταίο Ευρωβαρόμετρο, που αναδημοσιεύει το Βήμα της Κυριακής, το 13% των Ελλήνων είναι «εντελώς απογοητευμένο» από το πώς εμπεδώνεται η δημοκρατία στην Ελλάδα και το 38% δηλώνει «όχι και τόσο



ικανοποιημένο».

Μόνο το 9% των Ελλήνων θεωρεί ότι η δημοκρατία λειτουργεί «εξαιρετικά καλά» στη χώρα μας. Ωστόσο, το 56% των ερωτηθέντων δηλώνει ότι εμπιστεύεται τη Βουλή των Ελλήνων.

Το δεύτερο χαμηλότερο ποσοστό εμπιστοσύνης συγκεντρώνουν οι μεγάλες εταιρείες, με 69%.

Τα ποσοστά αυτά δεν παρουσιάζουν μεγάλη διαφορά από την υπόλοιπη Ευρώπη, καθώς ο ευρωπαϊκός μέσος όρος δυσπιστίας για τα πολιτικά κόμματα και τις εταιρείες διαμορφώνεται στο 75% και το 60% αντίστοιχα.

Τρίτος σε ποσοστό δυσπιστίας είναι ο ΟΗΕ (πάνω από 60%), τέταρτη η ελληνική κυβέρνηση, πέμπτη η τηλεόραση και έκτα τα εργατικά συνδικάτα, με 48%.

Οι θεσμοί που απολαμβάνουν περισσότερο την εμπιστοσύνη των Ελλήνων είναι η Εκκλησία (63%), η Αστυνομία (68%), οι φιλανθρωπικές και εθελοντικές οργανώσεις (επίσης 68%), η Δικαιοσύνη (69%) και ο Στρατός (81%).

Το ποσοστό των πολιτών στην Ελλάδα που δείχνει εμπιστοσύνη στις Ενοπλες Δυνάμεις είναι το δεύτερο μεγαλύτερο στην Ευρώπη μετά τη Φινλανδία (87%), ενώ ο ευρωπαικός μέσος όρος διαμορφώνεται στο 66%.

ΓΙΑ ΕΓΚΛΗΜΑΤΑ ΠΟΛΕΜΟΥ

# ΜΗΝΥΣΗ ΔΣΑ ΚΑΤΑ ΜΠΛΕΡ

## ΣΤΟ ΙΡΑΚ

Μηνυτήρια αναφορά κατά του Βρετανού πρωθυπουργού Τόνι Μπλερ, τριών υπουργών του -Τζακ Στρο, Τζεφ Χουν και Ανταμ Ινγραμ- και τεσσάρων Βρετανών αξιωματούχων θα καταθέσει το πρωί της Δευτέρας στον εισαγγελέα του Διεθνούς Ποινικού Δικαστηρίου της Χάγης Λούις Μορένο Οκάμπο επιτροπή του Δικηγορικού Συλλόγου Αθηνών, με επικεφαλής τον πρόεδρό του Δημήτρη Παξινό.

Ο ΔΣΑ είναι ο πρώτος φορέας που φέρνει τον πόλεμο του Ιράκ ενώπιον του νεοσύστατου δικαστηρίου.

Οπως αναφέρει η Κυριακάτικη Ελευθεροτυπία, οι Βρετανοί κυβερνητικοί αξιωματούχοι κατηγορούνται για 22 εγκλήματα πολέμου, τα οποία αφορούν δολοφονίες αμάχων, ανθρωποκτονίες από πρόθεση, παραβιάσεις ανθρωπίνων δικαιωμάτων και καταστροφές μνημείων.

Η βασιμότητα της αναφοράς θα εξεταστεί από όργανα του δικαστηρίου και θα ακολουθήσει προκαταρκτική δικαστική διαδικασία.

Ως μάρτυρες προτείνονται, μεταξύ άλλων, ο Κόφι Ανάν, ο Χανς Μπλιξ, ο Χαβιέ Σολάνα, ο Ρομάνο Πρόντι, ο Ράμσει Κλαρκ, εκπρόσωποι διεθνών οργανισμών και δημοσιογράφοι.

# ΚΗΔΕΙΑ

Την λατρευτή μας μητέρα, γιαγιά, αδελφή και θεία
**ΕΙΡΗΝΗ ΖΕΡΒΑΝΤΩΝΑΚΗ**
**ετών 81**
θανούσα κηδεύουμε σήμερα Δευτέρα 28 Ιουλίου 2003 και ώρα 5 μ.μ. από τον Ιερό Ναό Ταξιαρχών Νεκροταφείο Ρόδου
Τα παιδιά: Μαρία Ζερβαντωνάκη, Κωνσταντίνος Ζερβαντωνάκης, Μιχαήλ Χαραλάμπους
Τα εγγόνια: Ειρήνη, Χαράλαμπος, Ιωάννης, Ελένη
Τα αδέλφια, τ' ανίψια και οι λοιποί συγγενείς

# ΜΝΗΜΟΣΥΝΑ

Την 29η μηνός Ιουλίου ημέρα Τρίτη και ώρα 8 π.μ. εις τον Ιερό Ναό Αγίας Ειρήνης (Ορφανοτροφείου Θηλέων) τελούμε 9μηνο μνημόσυνο υπέρ αναπαύσεως της ψυχής της λατρευτής μας ανιψιάς και εξαδέλφης
**ΜΑΙΡΗΣ ΚΥΡΑΜΑΡΙΟΥ**
Η θεία: Λούλα
Τα εξαδέλφια: Νίκος, Σοφία
Και οι λοιποί συγγενείς.



**ΚΩΣΤΑΣ ΚΥΠΡΑΙΟΣ**
**(1973-1998)**
**Πέμπτη 31 Ιουλίου 2003**
Εκλεισαν κιόλας πέντε χρόνια χωρίς τον Κώστα. Τη μέρα αυτή στρέφουμε με ευγνωμοσύνη τη σκέψη στα χρόνια που πλούτιζε τη ζωή μας με την παρουσία του και την φρεσκάδα των νεανικών του ονείρων.
Ο αναπάντεχος χαμός του παραμένει ανεπούλωτο τραύμα και αναπάντητο ερώτημα. Η δικαιοσύνη ανεκπλήρωτη.
Την Πέμπτη 31 Ιουλίου και ώρα 08.00 θα τελέσουμε μνημόσυνο στον Ιερό Ναό Αγίων Αναργύρων και θα ανανεώσουμε την υπόσχεσή μας να κρατήσουμε την μνήμη του για πάντα ζωντανή.
Οι γονείς: Βασίλης-Ελένη
Ο αδελφός: Τάσος
Ο παππούς, η γιαγιά, οι συγγενείς και οι φίλοι
Κώστα, χίλιες δυο ζωές με σένανε μας δένουν κι όσοι αγαπιούνται και νεκροί ποτέ τους δεν πεθαίνουν.





Την 29η μηνός Ιουλίου ημέρα Τρίτη και ώρα 7.30 π.μ. εις τον Ιερό Ναό Αγίου Σεργίου Ιαλυσού, τελούμε 6μηνο μνημόσυνο υπέρ αναπαύσεως της ψυχής των λατρευτών μας γονιών, παππού και γιαγιάς, αδελφών και θείων
**ΧΡΗΣΤΟΥ ΚΟΝΙΑΡΗ - ΑΡΓΥΡΩΣ**
Τα παιδιά: Κων/νος-Ειρήνη, Γεώργιος-Στέλλα, Εμμανουήλ-Μαρία, Κατερίνα-Νικόλαος
Τα εγγόνια και οι λοιποί συγγενείς



Την 30η μηνός Ιουλίου ημέρα Τετάρτη και ώρα 8 π.μ. εις τον Ιερό Ναό Ταξιαρχών Νεκροταφείου Ρόδου, τελούμε 3μηνο μνημόσυνο υπέρ αναπαύσεως της ψυχής του λατρευτού μας συζύγου, πατέρα, παππού, αδελφού και θείου
**ΙΩΑΝΝΗ ΠΑΠΑΔΟΠΟΥΛΟΥ**
Η σύζυγος: Στρατία
Τα παιδιά: Αναστασία-Αναστάσιος, Εμμανουήλ-Κυριακή, Χρυσοβαλάντης-Ειρήνη
Τα εγγόνια: Γιώργος, Μαρία, Βασούλα
τ' αδέλφια, τ' ανίψια και οι λοιποί συγγενείς.



Την 30ή μηνός Ιουλίου ημέρα Τετάρτη και ώρα 8 π.μ. εις τον Ιερό Ναό Αγίου Γεωργίου Νεκροταφείου Κοσκινού, τελούμε 3μηνο μνημόσυνο υπέρ αναπαύσεως της ψυχής του λατρευτού μας συζύγου, υιού, πατέρα, αδελφού και θείου
**ΓΕΩΡΓΙΟΥ ΣΑΒΒΑΤΗ**
Η σύζυγος: Ευγενία
Οι γονείς: Ελισάβετ-Στέργιος
Τα παιδιά: Στέργιος, Ελισάβετ, Σταύρος, Αναστασία
τ' αδέλφια, τ' ανίψια και οι λοιποί συγγενείς.

# ΖΗΤΑ ΒΟΗΘΕΙΑ

Ενα 7χρονο κορίτσι από τη Ρόδο, αντιμετωπίζει σοβαρό πρόβλημα υγείας και νοσηλεύεται στο "Ωνάσειο".
Για όσους θα ήθελαν να βοηθήσουν την οικογένεια που αντιμετωπίζει σοβαρό οικονομικό πρόβλημα, ο αριθμός λογαριασμού στην **ΕΜΠΟΡΙΚΗ ΤΡΑΠΕΖΑ** είναι:
**49533985**

**Δ.Α.Τ.Ε.Α**
**ΔΗΜΟΤΙΚΗ ΑΝΑΠΤΥΞΙΑΚΗ ΤΕΧΝΙΚΗ ΕΠΙΧΕΙΡΗΣΗ ΑΦΑΝΤΟΥ**

## ΠΕΡΙΛΗΨΗ ΑΝΑΚΟΙΝΩΣΗΣ

Πρόσληψης τριών (3) ατόμων με σύμβαση εργασίας ιδιωτικού δικαίου ορισμένου χρόνου της Δημοτικής Αναπτυξιακής Τεχνικής Επιχείρησης Αφάντου που εδρεύει στο δήμο Αφάντου.
Εχοντας υπόψη
1. Τις διατάξεις του άρθρου 21 του Ν. 2190/1994, όπως ισχύει μετά τις τροποποιήσεις και συμπληρώσεις των Ν. 2225/1994, 2247/1994, 2266/1994, 2349/1995, 2527/1997, 2738/1999 και 3051/2002
2. Την με αριθμ. 18/2003 απόφαση του Διοικητικού της Συμβουλίου.
3. Την με αριθ. 5055/15-5-03 Εγκριτική απόφαση της Περιφέρειας Νοτίου Αιγαίου
4. Την παράγραφο 3 του άρθρου 1 του Ν. 2527/1997
5. Τον εσωτερικό κανονισμό της Επιχείρησης.
**Ανακοινώνει**
Την πρόσληψη προσωπικού με σύμβαση εργασίας ιδιωτικού δικαίου ορισμένου χρόνου, συνολικού αριθμού τριών (3) ατόμων για την κάλυψη παροδικών αναγκών της επιχείρησης για τις εξής, κατά αριθμό ατόμων, ειδικότητες, με τα αντίστοιχα τυπικά προσόντα και την αντίστοιχη χρονική περίοδο.
**Ειδικότητα:** Τεχνίτης Δομικών Κατασκευών
**Θέσεις:** 1
**Ειδικά τυπικά προσόντα:** 1. Ομώνυμος ή αντίστοιχος τίτλος ΙΕΚ ή απολυτήριος τίτλος σχολικών μονάδων δευτεροβάθμιας εκπαίδευσης της ημεδαπής ή ισότιμος τίτλος σχολών της αλλοδαπής αντίστοιχης ειδικότητας.
2. Σε περίπτωση που δεν καθίσταται δυνατή η πλήρωση των θέσεων από υποψηφίους με τα προαναφερόμενα προσόντα επιτρέπεται η πρόσληψη με οποιοδήποτε τίτλο αναγνωρισμένης κατώτερης τεχνικής σχολής της ημεδαπής ή ισότιμο τίτλο της αλλοδαπής αντίστοιχης ειδικότητας.
3. Σε περίπτωση που δεν καθίσταται δυνατή η πλήρωση των θέσεων ούτε από υποψηφίους με τα προαναφερόμενα προσόντα επιτρέπεται ο διορισμός με απολυτήριο τίτλο τουλάχιστον υποχρεωτικής εκπαίδευσης και αντίστοιχη εμπειρία τουλάχιστον έξι μηνών.
**Χρονική διάρκεια:** Τέσσερις (4) μήνες
**Ειδικότητα:** Εργάτης
**Θέσεις:** 2
**Ειδικά τυπικά προσόντα:** Δεν απαιτούνται τυπικά προσόντα
**Χρονική διάρκεια:** Τέσσερις (4) μήνες.
1. Οι υποψήφιοι πρέπει να έχουν ηλικία από 18 ετών και άνω (παρ. 6 άρθρο 21 Ν. 2190/1994 σε συνδυασμό με την παρ. 11 άρθρο 10 του Ν. 3051/2002)
2. Να έχουν την υγεία και τη φυσική καταλληλότητα που τους επιτρέπει την εκτέλεση των καθηκόντων της θέσεως που επιλέγουν.
3. Να μην έχουν κώλυμα κατά το άρθρο 8 του Υπαλληλικού Κώδικα (καταδίκη, υποδικία, δικαστική συμπαράσταση).
Οι ενδιαφερόμενοι μπορούν να υποβάλουν αίτηση στα γραφεία της Επιχείρησης, οδός Εθνάρχου Μακαρίου, αριθμ. 124 αρμόδιος κ. Κυριάκος Ανθούλας εντός προθεσμίας δέκα (10) ημερών, που αρχίζει από την επομένη ημέρα της τελευταίας δημοσίευσης της παρούσας σε τοπικές εφημερίδες ή της ανάρτησής της στο κατάστημα της υπηρεσίας και στο χώρο ανακοινώσεων του δημοτικού ή κοινοτικού καταστήματος, εφόσον η ανάρτησή της είναι τυχόν μεταγενέστερη της δημοσίευσης στις εφημερίδες (παρ. 10 άρθρο 21 Ν. 2190/1994). Οι ενδιαφερόμενοι μαζί με την αίτησή τους πρέπει να υποβάλουν τα εξής δικαιολογητικά:
1. Κυρωμένο φωτοαντίγραφο των δύο όψεων της αστυνομικής ταυτότητας.
2. Κυρωμένο φωτοαντίγραφο του τίτλου σπουδών τους (όπου απαιτείται)
3. Φωτοαντίγραφο άδειας άσκησης επαγγέλματος (όπου απαιτείται)
4. Πιστοποιητικό εμπειρίας στο αντικείμενο της ειδικότητας (όπου απαιτείται)
5. Πιστοποιητικό του ΟΑΕΔ εάν επικαλούνται την ιδιότητα του μακροχρονίως άνεργου.
6. Υπεύθυνη δήλωση του Ν. 1599/1986 ότι δεν έχουν κώλυμα κατά το άρθρο 8 του Υπαλληλικού Κώδικα.
7. Πιστοποιητικό οικογενειακής κατάστασης.
8. Πιστοποιητικό δημοτικότητας.
Εκτός από τα παραπάνω δικαιολογητικά οι ενδιαφερόμενοι εφόσον έχουν και επικαλούνται επιπλέον κάποια από τις ιδιότητες που ρητά αναφέρονται στην παρ. 11 του άρθρου 21 του Ν. 2190/94 πρέπει να υποβάλουν μαζί με την αίτησή τους τα απαιτούμενα αποδεικτικά στοιχεία για τα οποία μπορούν να λάβουν γνώση στα γραφεία της Επιχείρησης (αρμόδιος Ανθούλας Κυριάκος, τηλ. 2241052290).

**Ο πρόεδρος της Δ.Α.Τ.Ε.Α.**
**Σταμάτιος Καβάδας**
**Δήμαρχος Αφάντου**

**ΕΛΛΗΝΙΚΗ ΔΗΜΟΚΡΑΤΙΑ**
**ΠΕΡΙΦΕΡΕΙΑ ΝΟΤΙΟΥ ΑΙΓΑΙΟΥ**
**ΝΟΜΟΣ ΔΩΔΕΚΑΝΗΣΟΥ**
**ΝΟΜΑΡΧΙΑΚΗ ΑΥΤ/ΣΗ ΔΩΔ/ΣΟΥ**
**ΝΟΜΑΡΧΙΑΚΟ ΣΥΜΒΟΥΛΙΟ**

## ΑΝΑΚΟΙΝΩΣΗ

Με το υπ' αριθμ. πρωτ. 476/17-7-2003 έγγραφο της Περιφέρειας Νοτίου Αιγαίου - Γενική Δ/νση Περιφέρειας - Τμήμα ΠΕ.ΧΩ. Δωδ/σου, μας διαβιβάστηκε η Απόφαση της Γενικής Γραμματέως Περιφέρειας Νοτίου Αιγαίου έγκρισης περιβαλλοντικών όρων του έργου "Αιολικό πάρκο ισχύος 3,3 MW και διάνοιξης οδού πρόσβασης στη θέση "Χαλατάς" του Δήμου Νότιας Ρόδου, Νήσου Ρόδου, Νομού Δωδ/σου.
Καλούμε κάθε ενδιαφερόμενο, προκειμένου να λάβει γνώση της ανωτέρω απόφασης, να αποταθεί στο Τοπικό Γραφείο Περιβάλλοντος του Τ. Π. και Π.Ε. της Ν.Α. Δωδ/σου (κ. Αρη Σκαιαδόπουλο, τηλ. 22410-30413).
Η προαναφερόμενη απόφαση θα αναρτηθεί, για τις προσεχείς μέρες, στον πίνακα ανακοινώσεων της Νομαρχίας.

**Ε.Ν.**
**Ο Βοηθός Νομάρχη Δωδ/σου**
**Ευστάθιος Κουσουρνάς**


**ΑΚΟΥΣΤΙΚΑ ΒΑΡΗΚΟΪΑΣ**

**ΕΠΙΣΚΕΨΗ ΣΤΗ ΡΟΔΟ**
**Παρασκευή 1 Αυγούστου**
**Σάββατο 2 Αυγούστου**
***ξενοδοχείο "ΔΕΣΠΩ" τηλ. 22571***

Νέα αφανή και μικροσκοπικά μοντέλα ακουστικών, αυτάκια και όλο μέσα στο αυτί για όλες τις παθήσεις και για παιδικές βαρηκοΐες. ΑΜΕΡΙΚΑΝΙΚΩΝ ΚΑΙ ΕΥΡΩΠΑΪΚΩΝ εργοστασίων.

**BIOREHAB-HELLAS ΓΑΛΙΩΤΟΣ**
**ΑΘΗΝΑ ΒΕΡΑΝΖΕΡΟΥ 22-(3ος όροφος)**
**τηλ. (210) 5220.747**


**ΚΕΝΤΡΟ ΕΠΙΧΕΙΡΗΜΑΤΙΚΗΣ ΚΑΙ ΤΕΧΝΟΛΟΓΙΚΗΣ ΑΝΑΠΤΥΞΗΣ ΝΟΤΙΟΥ ΑΙΓΑΙΟΥ**

## ΠΡΟΣΚΛΗΣΗ ΕΚΔΗΛΩΣΗΣ ΕΝΔΙΑΦΕΡΟΝΤΟΣ

Το **Κέντρο Επιχειρηματικής και Τεχνολογικής Ανάπτυξης (Κ.Ε.Τ.Α.) Νοτίου Αιγαίου,** στα πλαίσια του Επιχειρησιακού Προγράμματος «Ανταγωνιστικότητα» του Υπουργείου Ανάπτυξης, αποτελεί την περιφερειακή δομή επιχειρηματικής υποστήριξης για το Νότιο Αιγαίο. Οι δραστηριότητες που θα αναπτύξει το Κ.Ε.Τ.Α. Ν. Αιγαίου αφορούν:
1. Ενημέρωση - Πληροφόρηση – Καλλιέργεια επιχειρηματικού πνεύματος
2. Παρακολούθηση Ανταγωνιστικότητας ΜΜΕ – Παρακολούθηση των μεγεθών της τοπικής οικονομίας (benchmarking)
3. Εξατομικευμένη υποστήριξη/ πυρήνας επιχειρηματικών συμβούλων
4. Οργάνωση της παροχής επιχειρηματικών υπηρεσιών
5. Οργάνωση – διαμεσολάβηση και αξιοποίηση χρηματοδοτικών εργαλείων
6. Υποστήριξη στην διεθνοποίηση και τον εξαγωγικό προσανατολισμό

Το Κ.Ε.Τ.Α Ν. Αιγαίου έχει έδρα την Σύρο και παράρτημα στην Ρόδο και προκηρύσσει διαδικασία για την πρόσληψη στελεχών για τις εξής θέσεις:

**Α. Συντονιστής - Υπεύθυνος Έργου (1 θέση Σύρο – Κωδ: ΣΥΕ#Σ)**
Ο συντονιστής είναι πλήρους και αποκλειστικής απασχόλησης στο Κ.Ε.Τ.Α. και αποτελεί τον δίαυλο επικοινωνίας της Αναθέτουσας Αρχής με τον Ανάδοχο, όπως επίσης και του Αναδόχου με τον Κεντρικό Φορέα. Εκπροσωπεί τον Ανάδοχο στις σχέσεις του με τις δημόσιες αρχές και με την Ευρωπαϊκή Ένωση και έχει άμεση ευθύνη για την υλοποίηση του έργου.
**Β. Επιχειρηματικούς Συμβούλους (2 θέσεις Σύρο – Κωδ: ΕΣ#Σ & 2 θέσεις Ρόδο – Κωδ: ΕΣ#Ρ )**
Οι επιχειρηματικοί σύμβουλοι είναι πλήρους και αποκλειστικής απασχόλησης στο Κ.Ε.Τ.Α. και αποτελούν τα στελέχη εκείνα τα οποία κάτω από τον συντονισμό του Υπευθύνου Έργου θα υλοποιούν όλες τις δραστηριότητες του ΚΕΤΑ.

Απαραίτητα προσόντα για τους Επιχειρηματικούς Συμβούλους και τον Συντονιστή – Υπεύθυνο Έργου είναι:
1. Πτυχίο ΑΕΙ (ειδικότητας συναφούς με τα αντικείμενα που αναφέρονται παρακάτω).
Μεταπτυχιακοί τίτλοι σπουδών θα εκτιμηθούν ιδιαίτερα.
2. Οργανωτικές ικανότητες και ικανότητες επικοινωνίας
3. Άριστη γνώση της Αγγλικής γλώσσας και αποδεδειγμένη εμπειρία χρήσης της.
4. Άριστη γνώση Η/Υ σε περιβάλλον Windows (Word, Excel, Access, MS Project κ.λπ.), άριστη γνώση χρήσης Internet.

Θα εκτιμηθεί ιδιαίτερα εμπειρία στους παρακάτω τομείς:
- Γνώση των αναπτυξιακών παρεμβάσεων των ΚΠΣ (κοινοτικά προγράμματα, χρηματοδότηση επιχειρήσεων, κοινοτικές πρωτοβουλίες κλπ)
- Γνώση και εμπειρία των ιδιαίτερων αναπτυξιακών χαρακτηριστικών και των ιδιαιτεροτήτων των επιχειρήσεων της Περιφέρειας
- Γνώση και εμπειρία σε θέματα ανάπτυξης και ενίσχυσης ΜΜΕ, στους τομείς της Μεταποίησης, Εμπορίου, Ενέργειας, Τουρισμού και Υπηρεσιών και ειδικότερα σε διοίκηση, marketing και προβολή - προώθηση, χρηματοοικονομικά και φοροτεχνικά, συστήματα παραγωγής, ανθρώπινους πόρους, συστήματα ποιότητας κλπ.
- Γνώση και εμπειρία σε στρατηγικές ανάλυσης και positioning προϊόντων – επιχειρήσεων, χρηματοοικονομική διάγνωση και διάγνωση βιομηχανικού και τεχνολογικού performance, benchmarking κλπ.
- Γνώση σε θέματα μεταφοράς τεχνολογίας, δικτύωσης των επιχειρήσεων, νέας οικονομίας σε συνδυασμό με γνώση της πληροφορικής και των προϊόντων της.
- Γνώση και εμπειρία σε θέματα διαχείρισης στατιστικών εργαλείων, εργαλείων πληροφορικής κλπ
- Γνώση των μηχανισμών και εργαλείων χρηματοδότησης επενδυτικών σχεδίων της χρηματοπιστωτικής αγοράς (Εγγυητικό Κεφάλαιο ΜΜΕ, Κεφάλαιο Επιχειρηματικών Συμμετοχών Υψηλής Τεχνολογίας, venture capital κλπ)
- Γνώση και εμπειρία σε θέματα που αφορούν στους μηχανισμούς και τα εργαλεία για την ενίσχυση του εξαγωγικού προσανατολισμού και της διεθνοποίησης των επιχειρήσεων (συμμετοχή σε διεθνείς διαγωνισμούς, εκθέσεις, επέκταση παραγωγικών δραστηριοτήτων, joint ventures κλπ).

Οι ενδιαφερόμενοι παρακαλούνται να υποβάλλουν Αίτηση και Αναλυτικό βιογραφικό σημείωμα με πρόσφατη φωτογραφία με τον αντίστοιχο κωδικό θέσης μέχρι και τις 8 Αυγούστου 2003 (με ταχυδρομείο, courier, e-mail) σε μία από τις παρακάτω διευθύνσεις :

**ΕΠΙΜΕΛΗΤΗΡΙΟ ΔΩΔΕΚΑΝΗΣΟΥ**
Γ. Λαμπράκη 8, Τ.Θ. 4123
85100, ΡΟΔΟΣ
loukaras@detap.gr
Υπόψη κ. Λουκαρά Χαράλαμπου

**ΕΠΙΜΕΛΗΤΗΡΙΟ ΚΥΚΛΑΔΩΝ**
Αγίου Νικολάου 6,
84100, ΣΥΡΟΣ
gzervos@cycladescc.gr
Υπόψη: κ. Γιώργου Ζερβού

Για πληροφορίες οι ενδιαφερόμενοι μπορούν να απευθύνονται στον κ. Λουκαρά Χαράλαμπο στο τηλ. 22410-44280-2 ή στον κ. Γιώργο Ζερβό, τηλ. 22810-80246/83246.
Η πρόσληψη όλων των στελεχών θα πραγματοποιηθεί με την υπογραφή της σύμβασης με το Υπουργείο Ανάπτυξης.

# ΤΑ ΛΟΓΙΚΑ ΤΑ ΠΑΡΑΛΟΓΑ ΤΑ ΕΞΩΦΡΕΝΙΚΑ

## • Της Ροδιακής Επαυλης το κιγκλίδωμα

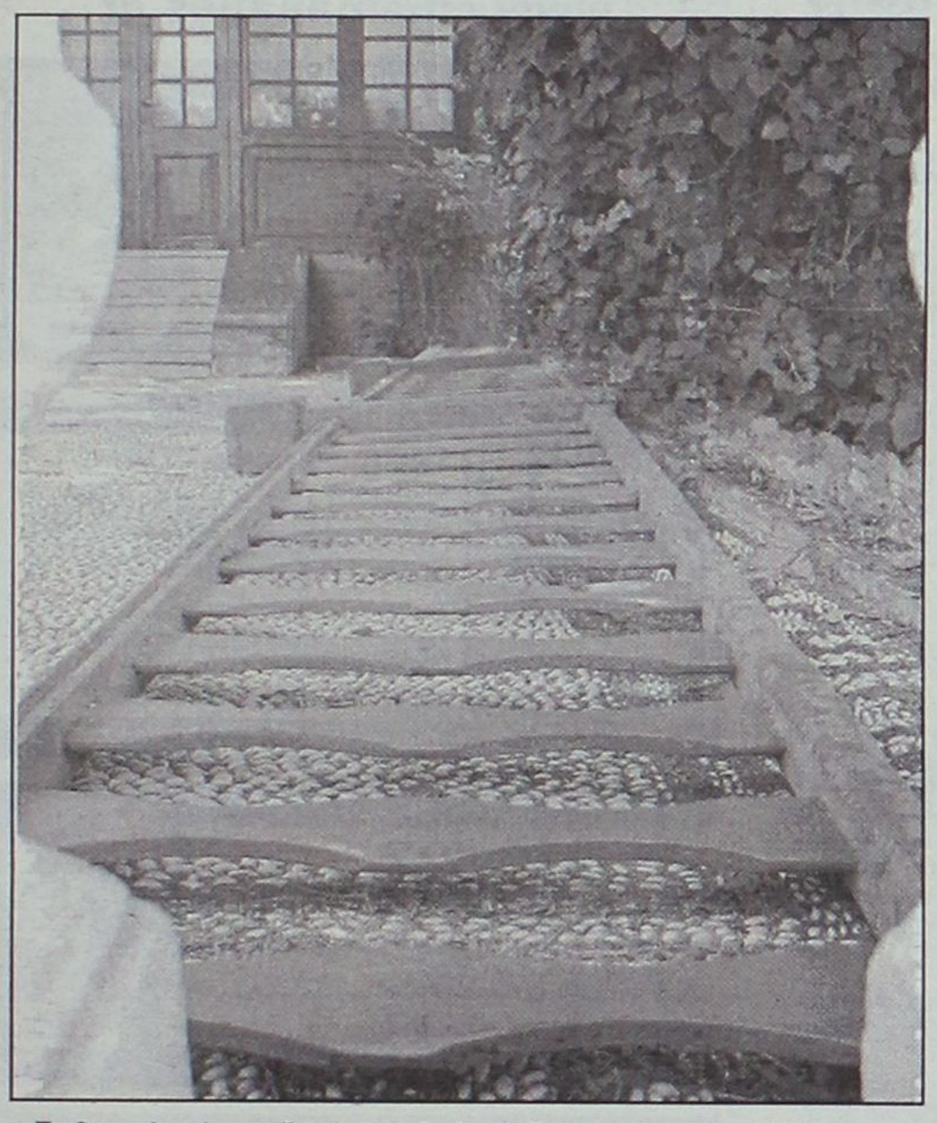

Το βοτσαλωτό ψηφιδωτό στην Ροδιακή Επαυλη, αποκαταστάθηκε.

Μπορεί να γίνει η ίδια ευγενική χειρονομία και για το ξύλινο κιγκλίδωμα που έπεσε εδώ και 2-3 εβδομάδες;

Και γενικότερα, η Ροδιακή Επαυλη έχει μείνει χωρίς συντήρηση εδώ και χρόνια. Οι σουβάδες πέφτουν στις αίθουσες του Δημοτικού Ωδείου που στεγάζονται στον πάνω όροφο, τα παράθυρα μένουν μονίμως κλειδωμένα στην αίθουσα αναγνωστηρίου της Βιβλιοθήκης, γιατί όντας σπασμένα, αν ανοίξουν θα διαλυθούν και κάμποσα άλλα.

*... Πάντως νέα γεώτρηση στον κήπο την άνοιξαν. Ξοδεύτηκαν κάμποσα "μύρια" - δικαιολογημένα βέβαια - αφού θα είχαμε εξοικονόμηση του πολύτιμου νερού. Μόνο που οι εργασίες σταμάτησαν εκεί και η γεώτρηση όπου να 'ναι θα "βουλώσει" από την μη χρήση!*

## • Η απωλεσθείσα τιμή της Φαύστας




Ειλικρινά μερικά πράγματα δεν τα καταλαβαίναμε στο παρελθόν, δεν τα καταλαβαίνουμε και τώρα.

Οι παραστάσεις της **"Φαύστας"** έχουν τελειώσει εδώ και 4 μήνες, το ΔΗΠΕΘΕ ετοιμάζει νέα "μίνι" παραγωγή τον Αύγουστο και οι διαφημιστικές πινακίδες στην είσοδο του Εθνικού - που δεν διακρίνεται και για την εξαιρετική καλλιέπειά του έτσι που το κατάντησαν - μας διαφωτίζουν για την απωλεσθείσα κόρη που για να την βρει το ΔΗΠΕΘΕ ξόδεψε ουκ ολίγα *"μύρια"*. Και τη νέα παραγωγή βαριούνται να την διαφημίσουν.

Οσο για **"Ελεύθερο ζευγάρι"**, αυτό είναι το έργο του Ντάριο Φο που θα παρουσιασθεί με δύο μόνον ηθοποιούς, και αυτό το μάθαμε από τις εφημερίδες του αθηναϊκού κράτους.

Εδώ, ούτε μια πληροφόρηση για το τι πρόκειται να γίνει, να ενδιαφερθούν τα ΜΜΕ, να γίνει το σχετικό διαφημιστικό "νταβαντούρι".

*... Βλέπετε οι κακές συνήθειες έχουν ριζώσει για τα καλά και οι του ΔΗΠΕΘΕ Ρόδου αρέσκονται στο να τις επαναλαμβάνουν εσαεί!*

## • Κενοτάφιο ο κήπος του Τεχνικού Γραφείου του κ. Δημάρχου!




Το κιγκλίδωμα του κήπου όπου στεγάζεται το **Τεχνικό Γραφείο του κ. Δημάρχου και Συνεργατών,** επί της Αλεξάνδρου Διάκου, απέναντι ακριβώς από τη *"Νοικοκυρική"* κοσμείται από μια παράξενη σύνθεση, που συνήθως την συναντούμε στα νεκροταφεία, ή στα μνημεία των ηρώων.

Πρόκειται για μια μαρμάρινη πλάκα στην οποία είναι σκαλισμένο ένα στεφάνι, άνθη, μια φωτογραφία, ένα όνομα και κάτι ημερομηνίες.

***GJERGJI MUSAI GUCO***
***21-2-1977/23-5-2001***
***NGA SHOQERIA***

Από ότι μπορούμε να ψυχανεμισθούμε μάλλον για αναμνηστική ταφόπλακα πρόκειται κάποιου "Γκούτσο" 24 ετών που "NGA SHOQERIA", αυτό πάλι τι σημαίνει; *"Εδώ πέθανε; εδώ δολοφονήθηκε; εδώ έπεσε ηρωικά μαχόμενος;"*

Ειλικρινά το θέμα είναι αρκούντως μακάβριο και δεν κάνουμε χιούμορ. Οι αιτιάσεις μας αναφέρονται στο γεγονός ότι αυτή η πόλη έχει καταντήσει **ξέφραγο αμπέλι** (ή μάλλον "ξέφραγο χωράφι") για τον καθένα, ιθαγενή ή μη, που μπορεί ανενόχλητος να στήνει ιδιωτικά νεκρικά μνημεία σε δημόσιους χώρους που δεν ξέρουμε και τι γράφουν.

*... Για να μην μακρυγορούμε. Ούτως ή άλλως το νέο αυτό **"ηρώον"** που ξεφύτρωσε μπροστά στο Τεχνικό γραφείο του Δημάρχου πρέπει να ξηλωθεί. Αρκετά έχουμε ρεζιλευτεί με την ανεμελιά που επιδεικνύουμε μέχρι τώρα.*

## • Μεσαιωνική χωματερή στα "Ταξί"




**Πύλη εισόδου στην Μεσαιωνική Τάφρο στην πιάτσα των "ταξί".**

Φαίνται ότι κάποιοι διαφωνούν με την χωροθέτηση των κάδων για τα σκουπίδια και για *"διαμαρτυρία"* δημιούργησαν μια νέα χωματερή στην είσοδο ακριβώς της πύλης προς την Τάφρο, εκεί όπου τα τείχη δημιουργούν ένα ημικύκλιο.

*- Τώρα ποιοί "τζαναμπέτηδες" πετάνε εκεί τα σκουπίδια, δεν το γνωρίζουμε.*

*- Δεν ξέρουμε επίσης για ποιούς μυστηριώδεις λόγους η Υπηρεσία Καθαριότητας αρνείται να καθαρίσει τον χώρο αυτό, παρ' ότι γνωρίζουν την κατάσταση.*

*- Δεν μπορούμε επίσης να σας πληροφορήσουμε από ποϋ ορμώμενη η Υπηρεσία Περιβάλλοντος, στο ένα ημικύκλιο έχει ρίξει χώμα, ενώ το άλλο το έχει αφήσει αδειανό (και συσσωρεύονται τα σκουπίδια) και δεν φυτεύει μερικά λουλούδια να "πρεπίσει" ο χώρος!*

www.RodosVitrina.gr/Metropol.htm

FULLY AIR CONDITIONED

METROPOL
★MULTI-CINEMA★
ALPHA ODEON

ΤΗΛ. 22410.28400

WEEKLY PROGRAMME - ΕΒΔΟΜΑΔΙΑΙΟ ΠΡΟΓΡΑΜΜΑ 25/07/2003 -31/07/2003

ΤΟ ΕΚΡΗΚΤΙΚΟ ΔΙΔΥΜΟ
ΤΣΑΚΙ ΤΣΑΝ - ΟΟΥΕΝ ΓΟΥΪΛΣΟΝ
ΣΤΗΝ ΔΙΑΣΚΕΔΑΣΤΙΚΗ ΠΕΡΙΠΕΤΕΙΑ

IN ENGLISH
ACTION - COMEDY




ΚΑΤΑΛΛΗΛΟ

ΑΙΘΟΥΣΑ 1

ΟΙ ΙΠΠΟΤΕΣ ΤΗΣ ΣΑΝΓΚΑΗΣ
SHANGHAI KNIGHTS

ΣΑΡΩΝΟΥΝ ΑΝΑΤΟΛΗ ΚΑΙ ΔΥΣΗ ΜΕ ΕΚΠΛΗΚΤΙΚΕΣ ΣΚΗΝΕΣ ΔΡΑΣΗΣ ΚΑΙ ΓΕΛΙΟΥ

ΩΡΕΣ ΕΝΑΡΞΗΣ - SHOWTIMES: 18:00, 20:20, 22:45

ΜΙΑ ΠΡΩΤΟΤΥΠΗ ΠΑΙΧΝΙΔΙΑΡΙΚΗ ΚΑΙ ΑΠΟΛΥΤΑ ΚΑΛΟΚΑΙΡΙΝΗ ΚΟΜΕΝΤΙ

IN ENGLISH - COMEDY




ΑΚΑΤΑΛΛΗΛΟ

ΑΙΘΟΥΣΑ 2

ΜΙΚΡΕΣ..... ΑΠΙΣΤΙΕΣ
LAUREL CANYON

ΜΙΑ ΕΚΡΗΚΤΙΚΗ ΕΡΜΗΝΕΙΑ ΑΠΟ ΤΗ "ΦΡΑΝΣΙΣ ΜΑΚΝΤΟΡΜΑΝΤ"

ΩΡΕΣ ΕΝΑΡΞΗΣ - SHOWTIMES: 18:15, 20:25, 22:35

ΣΕ ΠΡΩΤΗ ΠΑΝΕΛΛΗΝΙΑ ΠΡΟΒΟΛΗ
Η ΠΙΟ ΑΝΑΜΕΝΟΜΕΝΗ ΤΑΙΝΙΑ ΤΟΥ ΚΑΛΟΚΑΙΡΙΟΥ

IN ENGLISH
ACTION - ADVENTURE - COMEDY



ΚΑΤ. ΑΠΟ 13 ΕΤΩΝ

ΑΙΘΟΥΣΑ 3

ΟΙ ΑΓΓΕΛΟΙ ΤΟΥ ΤΣΑΡΛΥ
ΔΡΑΣΗ ΠΕΡΑ ΑΠΟ ΤΑ ΟΡΙΑ....!!!
CHARLIE'S ANGELS
FULL THROTTLE

Πρωταγωνιστούν οι ΑΓΓΕΛΟΙ: ΝΑΤΑΛΙ (Κάμερον Ντίαζ)
ΝΤΙΛΑΝ (Ντρού Μπάριμορ), ΑΛΕΞ (Λούσι Λού)

ΩΡΕΣ ΕΝΑΡΞΗΣ - SHOWTIMES 18:10, 20:30

ΟΤΑΝ Η ΝΥΧΤΑ ΠΕΦΤΕΙ, Ο ΜΕΓΑΛΥΤΕΡΟΣ ΤΡΟΜΟΣ ΓΙΝΕΤΑΙ ΑΛΗΘΙΝΟΣ.....

IN ENGLISH
THRILLER - HORROR



ΑΚΑΤΑΛΛΗΛΟ

ΑΙΘΟΥΣΑ 3

Η ΠΥΛΗ ΤΗΣ ΚΟΛΑΣΗΣ
'ΤΗΕΥ'

ΔΕΝ ΘΑ ΚΛΕΙΣΕΤΕ ΜΑΤΙ...
ΤΟ ΣΚΟΤΑΔΙ ΚΡΥΒΕΙ ΠΑΝΤΑ ΤΟΥΣ ΧΕΙΡΟΤΕΡΟΥΣ ΕΦΙΑΛΤΕΣ!
ΠΡΩΤΑΓΩΝΙΣΤΟΥΝ: ΛΟΡΑ ΡΙΓΚΑΝ, ΤΖΟΝ ΕΙΜΠΡΑΑΜΣ

ΩΡΑ ΕΝΑΡΞΗΣ - SHOWTIME 22:40

ΠΑΡΑΣΚΕΥΗ 22 ΑΥΓΟΥΣΤΟΥ
FRIDAY 22 AUGUST
ΕΡΧΕΤΑΙ...



Η ΠΟΛΥΑΝΑΜΕΝΟΜΕΝΗ ΤΑΙΝΙΑ ΤΗΣ ΧΡΟΝΙΑΣ ΜΕ ΣΗΜΑ ΚΑΤΑΤΕΘΕΝ ΤΗΝ ΕΚΡΗΚΤΙΚΗ ΔΡΑΣΗ, ΤΟ ΧΙΟΥΜΟΡ ΚΑΙ ΤΑ ΕΦΕ ΠΟΥ ΚΟΒΟΥΝ ΤΗΝ ΑΝΑΣΑ



ΕΞΟΛΟΘΡΕΥΤΗΣ 3
Η ΕΞΕΓΕΡΣΗ ΤΩΝ ΜΗΧΑΝΩΝ

TERMINATOR 3
RISE OF THE MACHINES

ΜΕ ΤΟΝ ΣΑΡΩΤΙΚΟ ΗΡΩΑ ΤΗΣ ΟΘΟΝΗΣ
ΑΡΝΟΛΝΤ ΣΒΑΡΤΖΕΝΕΓΚΕΡ

Πληροφορίες, Κρατήσεις από 17:00
Information, Reservations after 17:00


# Cine Phile

ΕΠΙΜΕΛΕΙΑ: ΚΥΡΙΑΚΗ ΠΕΤΡΙΔΟΥ

## Οι Ιππότες της Σανγκάης (Shanghai Knights)

***Κωμική περιπέτεια, σε σκηνοθεσία Ντέιβιντ Ντόμπκιν, η οποία προβάλλεται από το "Μετροπόλ Alpha Odeon".***

Πρόκειται για το σίκουελ της ταινίας "Ο Κινέζος θα ... σφυρίξει τρεις φορές" ("Shanghai Noon") του 2000, και βρίσκουμε ξανά το πρωταγωνιστικό δίδυμο **Τσάκι Τσαν** και **Όουεν Γουΐλσον.** Ο σκηνοθέτης μας είναι γνωστός από την ταινία **"Clay pigeois".**

Το χιούμορ, οι πολεμικές τέχνες και οι... απίθανες καταστάσεις είναι τα κύρια συστατικά της ταινίας αυτής που υπόσχεται άφθονο γέλιο.



**Tips:** Ο Ντέιβιντ Ντόμπκιν δήλωσε: **"Ένα από τα πιο ευχάριστα πράγματα στη δημιουργία αυτού του σίκουελ ήταν το ότι γνωρίζαμε ήδη τους χαρακτήρες, γεγονός που μας έδωσε την ευκαιρία να ενισχύσουμε το χιούμορ της σχέσης τους. Η κωμωδία πηγάζει από τη σύγκρουση ανάμεσα στις διαφορετικές τους κουλτούρες και προσωπικότητες.**

... Κανείς άλλος δεν μπορεί να προσφέρει αυτό το είδος κωμωδίας δράσης που προσφέρει ο Τσάκι Τσαν...

... Οσο για τον Όουεν, είναι ένας εξαιρετικά προικισμένος κωμικός και συγγραφέας. Είναι μάστορας στις λεκτικές ασκήσεις!"

* Οι αναμετρήσεις ανάμεσα στον Τσάκι Τσαν και τον **Ντον Γεν** είναι ένα από τα ατού της ταινίας, η οποία, σύμφωνα με τον Τσαν, "έχει τις περισσότερες και δυσκολότερες σκηνές μάχης από κάθε άλλη αμερικάνικη ταινία του!"

* Ο **Όουεν Γουίλσον,** ο οποίος ήταν υποψήφιος για Όσκαρ, ως σεναριογράφος, για την ταινία "Οικογένεια Τενενμπάουμ", ήταν παρών από τη γέννηση της ταινίας, συνεισφέροντας με ιδέες στο σενάριο.

**Η υπόθεση:** Διαδραματίζεται στο βικτωριανό Λονδίνο, βρισκόμαστε στα 1.880. Ένας Κινέζος επαναστάτης δολοφονεί τον πατέρα του Τσον, κλέβει την Αυτοκρατορική Σφραγίδα και καταφεύγει στην Αγγλία. Ο Τσαν, μαζί με τον φίλο του Ρόν, έχοντας στόχο την εκδίκηση, τον ακολουθούν στο Λονδίνο. Εκεί βρίσκεται, για τον ίδιο λόγο, και η αδελφή του Τσαν, η οποία θα ανακαλύψει μια απίστευτη συνωμοσία κατά της βασιλικής οικογένειας...


Sticky Fingers
Rock Club
est 1979

Κυριακές, 22:00 μμ
Rock Nights

Τρίτη, 22:30 μμ
Ναταλί Ελευθερίου
& Plays Cool

Τετάρτη, 22:30 μμ
TAKIS & ZAF
Unplugged

Πέμπτη, Παρασκευή & Σάββατο, 23:30 μμ
Rock Classics Live!

Δευτέρα 22:30
"Super Monday"
Κώστας Ηρακλείδης
& the Rottweilers

Ανοιχτά καθημερινά από τις 22:00 μμ.
Ανθούλας Ζερβού 6, ☎ 22410 35744



AM adv.

ΠΑΛΛΑΣ 5 CINEMAS CENTER

25/07/2003 έως 31/07/2003
Ενημερωθείτε και από το επίσημο site μας
www.cinemapallas.gr

ΑΙΘΟΥΣΑ 5

EXTREME OPS
ΑΚΡΑΙΟΣ ΚΙΝΔΥΝΟΣ Περιπέτεια / action
Ο φόβος είναι το καλύτερο διεγερτικό!
Μια περιπέτεια με extreme καταστάσεις και πολύ αδρεναλίνη!
ΠΡΩΤΑΓΩΝΙΣΤΟΥΝ: DEVON SAWA, BRIDGETTE WILSON-SAMPAS, RUPERT GRAVES




in english

Ώρες Έναρξης: 18:10, 20:20, 22:30

ΑΙΘΟΥΣΑ 1




in english

THE EMPEROR'S CLUB
Η ΛΕΣΧΗ ΤΩΝ ΑΥΤΟΚΡΑΤΟΡΩΝ
Δραματική / drama
Μία συγκλονιστική δραματική ταινία με τον Κέβιν Κλάιν!
Στη ζωή του καθενός, υπάρχει ένας άνθρωπος που κάνει τη διαφορά!
ΠΡΩΤΑΓΩΝΙΣΤΟΥΝ: KEVIN KLINE, EMILE HIRSCH, EMBETH DAVIDTZ

Ώρες Έναρξης: 18:00, 20:20, 22:40

ΑΙΘΟΥΣΑ 4

ΑΜΕΡΙΚΑΝΙΚΗ ΝΥΧΤΑ
LA NUIT AMERICAINE
Κοινωνική κομεντί / Drama
Μία κλασική σινεφίλ ταινία για τους λάτρεις του είδους, του σκηνοθέτη Φρανσουά Τριφό!
ΠΡΩΤΑΓΩΝΙΣΤΟΥΝ: JACQUELIN BISSET, VALENTINA CORTESE, FRANSOIS TRUFFAUT




in french

Ώρες Έναρξης: 20:20, 22:40

ΑΙΘΟΥΣΑ 3




in english

VIEW FROM THE TOP
ΘΕΑ ΑΠΟ ΨΗΛΑ Κωμωδία / comedy
Σταμάτα μόνο όταν φτάσεις ψηλά!
Η Γκουίνεθ Πάλτροου σε μια απολαυστική ταινία.. "πρώτης θέσης"!
ΠΡΩΤΑΓΩΝΙΣΤΟΥΝ: GWYNETH PALTROW, CHRISTINA APPLEGATE, MIKE MYERS, CANDICE BERGEN

Ώρες Έναρξης: 18:15, 20:15, 22:15

ΑΙΘΟΥΣΑ 2

Ο ΤΙΜΩΡΟΣ / A MAN APART
Περιπέτεια / action movie
Η δυναμική επιστροφή του Βιν Ντίζελ!!!
Η εκδίκηση του θα είναι η μεγαλύτερη τιμωρία!
**Μην το χάσετε!**
ΠΡΩΤΑΓΩΝΙΣΤΟΥΝ: VIN DIESEL, LAVETZ TATE




in english

Ώρες Έναρξης: 20:10, 22:30

ΑΙΘΟΥΣΑ 2 & 4




in english

ΤΟ ΒΙΒΛΙΟ ΤΗΣ ΖΟΥΓΚΛΑΣ 2
THE JUNGLE BOOK 2
Κινούμενα σχέδια / animated movie
Μαγικό καλοκαίρι με υπέροχες ταινίες κινουμένων σχεδίων, **FREE POP CORN** και **εκπλήξεις** για τους μικρούς μας φίλους!
**ΠΡΟΣΕΧΩΣ LILO & STITCH**

ΑΙΘΟΥΣΑ 2 Ώρες Έναρξης: 17:50
ΑΙΘΟΥΣΑ 4 Ώρες Έναρξης: 18:45

ΠΡΟΣΕΧΩΣ

ΜΑΧΗΤΕΣ ΤΟΥ ΔΡΟΜΟΥ
ΑΚΡΩΣ ΕΜΠΙΣΤΕΥΤΙΚΟ
ΗΛΙΘΙΟΣ & ΠΑΝΗΛΙΘΙΟΤΕΡΟΣ
FULL FRONTAL










Κρατήσεις / Reservations 22410 24475 & 22410 70670

# Άρτος (;) & Θεάματα (;)...

## ... Και τηλεόραση (όπως λέμε τηλοψία...)

### STAR

06.00 **Οι ιππότες του Τιρ Να Νο**
06.30 **Οικογένεια Ανταμς**
07.00 **Ο αρκούδος στο μπλε σπίτι**
07.30 **Ρόλι-Πόλι-Ολι**
07.45 **Τόμας το τρενάκι**
08.00 **Θάντερκατς**
08.30 **Πόκεμον-Η επόμενη γενιά**
09.00 **Τομ και Τζέρι**
09.30 **Μπαρμπάρ**
10.00 **Τα στρουμφάκια**
10.30 **Οι πεταλούδες ελεύθερες πετούν** (Ε)
12.00 **Το κλειδί** (Ε) Κωμική σειρά.
13.00 **Ειδήσεις**
14.00 **Οι θειο... σεβούμενοι** (Ε)
15.00 **Βαθύ κοκκινο** (Ε)
16.00 **Ειδήσεις**
16.30 **Ολα για την Ελενα.** Κοινωνική - αισθηματική σειρά.
17.30 **Παλόμα και Λορέντζο.** Κοινωνική σειρά
18.30 **Σαν χειμωνιάτικη λιακάδα** (Ε)
19.30 **Ειδήσεις**
21.00 **Ξένη ταινία.** «Ανελέητη κατάδιωξη»
23.00 **Ξένη ταινία.** «Συγκάτοικοι στον τρόμο». Θρίλερ.
01.0 **Οι άλλοι.** Σειρά μυστηρίου
02.00 **Ειδήσεις**
02.15 **Παγκόσμιο πρωτάθλημα Ράλι 2003**
04.15 **Αστέρια στο πεντάγραμμο.**

### ALTER

06.00 **Alter kids.**
10.55 **Τα μυστικά της υγείας**
11.00 **Ελληνική ταινία.** «Λαός και Κολωνάκι». Κωμωδία. Παίζουν: Κώστας Χατζηχρήστος, Κάκια Αναλυτή, Κώστας Κακαβάς
13.00 **Ειδήσεις**
14.00 **Γιάγκο** Κοινωνική - αισθηματική σειρά.
15.55 **Τρώω υγιεινά**
16.00 **Τόλμη και γοητεία.** Κοινωνική - αισθηματική σειρά.
16.30 **Ειδήσεις στη νοηματική γλώσσα**
16.45 **Παρατράγουδα με την Αννίτα Πάνια** (Ε)
19.00 **Ειδήσεις**
21.00 **Μήτσι - χώστα** (Ε)
22.15 **Sex and the city**
22.45 **Ειδήσεις**
22.55 **Auto Alter.** Εκπομπή για το αυτοκίνητο
23.00 **Ξένη ταινία.** «Ερωτικά παιχνίδια». Θρίλερ.
01.00 **Aphrodisia**
01.15 **Ξένη ταινία.** «Ο κήπος του έρωτα»
03.00 **Ξένη ταινία**
05.00 **Τόλμη και γοητεία** (Ε)
05.15 **Alter clips**




**ΑΙΓΑΙΟΝ**
ΑΝΩΝΥΜΗ ΑΣΦΑΛΙΣΤΙΚΗ ΕΤΑΙΡΕΙΑ
**ΑΣΦΑΛΙΣΤΡΑ ΟΧΗΜΑΤΩΝ**

| ΕΙΧ | | ΦΙΧ | | ΦΙΧ. ΑΓΡΟΤ | |
|---|---|---|---|---|---|
| ΙΠΠΟΙ | ΚΟΣΤΟΣ | ΙΠΠΟΙ | ΚΟΣΤΟΣ | ΙΠΠΟΙ | ΚΟΣΤΟΣ |
| 1-6 | 68,50 € | 1-10 | 99,64 € | 1-10 | 61,59 € |
| 7-8 | 70,71 € | 11-15 | 126,65 € | 11-15 | 77,14 € |
| 9-10 | 88,38 € | 16-20 | 141,79 € | 16-20 | 90,63 € |
| 11-12 | 89,85 € | 21-30 | 154,88 € | 21-30 | 99,23 € |
| 13-14 | 102,02 € | 31-40 | 170,43 € | 31-40 | 106,19 € |
| 15-20 | 130,37 € | 41-55 | 740,06 € | 41-55 | 113,55 € |
| 21-25 | 138,47 € | 56-75 | 867,74 € | 56-75 | 140,97 € |
| | | 76 και άνω | 970,85 € | 76 και άνω | 158,16 € |

| ΜΟΤ/ΤΑ - ΜΟΤ/ΤΕΣ | |
|---|---|
| ΚΥΒΙΚΑ | ΚΟΣΤΟΣ |
| 50 | 17,19 € |
| 51-125 | 30,28 € |
| 126-250 | 87,98 € |
| 251-650 | 128,08 € |

Ασφάλιστρα στο Β/Μ 03, 6ΜΗΝΟ, με τις εξής καλύψεις: Πυρός για **3.000** € και κάλυψη μεταφερόμενου οχήματος **3.000** €

**ΕΙΔΙΚΕΣ ΤΙΜΕΣ ΓΙΑ ΔΗΜΟΣΙΟΥΣ ΥΠΑΛΛΗΛΟΥΣ**
**ΕΙΧ**

| ΙΠΠΟΙ | έως 6 | 7-8 | 9-10 | 11-12 | 13-14 | 15-20 | 21-25 |
|---|---|---|---|---|---|---|---|
| ΚΟΣΤΟΣ € | 118,57 | 122.26 | 152,46 | 154,68 | 175,28 | 223,91 | 237,91 |

Ασφάλιστρα στο Β/Μ 03, 12ΜΗΝΟ, με τις εξής καλύψεις: Πυρός για **3.000** € και κάλυψη μεταφερόμενου οχήματος **3.000** €, υλικές ζημιές τρίτων **100.000** €, σωματικές βλάβες τρίτων **500.000** €

**ΑΙΓΑΙΟΝ ΑΝΩΝΥΜΗ ΑΣΦΑΛΙΣΤΙΚΗ**
**ΑΛΕΞ. ΔΙΑΚΟΥ 9 (ΕΝΑΝΤΙ Hondos center)**
**ΤΗΛ.(22410) 26722, 75701**


### ET 1

08.00 **Κουκλο-μεγάλοι και πολυσπορία**
08.05 **Chapi chapeau-Βίνκα**
08.15 **Κουκλο-μεγάλοι και πολυσπορία**
08.25 **Andy pandy**
08.30 **Τελετάμπις**
09.00 **Τα διδυμάκια**
09.20 **Κουκλο μεγάλοι και πολυσπορία**
11.00 **Θέματα σχεδιασμού**
11.30 **Η πρόκληση της μόδας**
12.00 **Γεύσεις του κόσμου**
12.30 **Μαριάνα, ένας αγνός έρωτας** (Ε) Ξένη σειρά.
14.00 **Ειδήσεις**
14.30 **Οι ατρόμητοι.** Νεανική σειρά.
15.25 **Τσικιτίτας**
16.10 **Ουράνιο τόξο**
16.30 **Ατίθασα νιάτα.** Δραματική-νεανική σειρά.
17.30 **Ειδήσεις**
18.00 **Ελληνική ταινία.** «Ραντεβού στην Κέρκυρα». Αισθηματική κομεντί.
19.45 **Στα φτερά του έρωτα**
21.00 **Κοίτα τι έκανες.** Η Σεμίνα Διγενή υποδέχεται στο στούντιο της ΕΤ1 λαμπερά και πολυσυζητημένα πρόσωπα με ζωές σαν μυθιστόρημα, στα οποία επιφυλάσει αξέχαστες εκπλήξεις.
23.00 **Ειδήσεις**
24.00 **Η δυτική πτέρυγα.** Δραματική σειρά.
01.00 **Μάτλοκ.** Σειρά δράσης
02.00 **Μάνιξ** Σειρά δράσης

### NET

07.00 **Πρώτη ματιά**
10.00 **Αγονη γραμμή**
10.30 **Το υγρό στοιχείο**
11.00 **Εραστές της περιπέτειας.** Σειρά ντοκιμαντέρ.
12.00 **Ειδήσεις**
13.00 **Δρόμοι**
14.00 **Ταξίδια.** Σειρά ντοκιμαντέρ
15.00 **Ειδήσεις**
16.00 **Διακόσμηση με στυλ**
16.30 **Η ιστορία του τυριού.** Σειρά ντοκιμαντέρ, ιταλικής παραγωγής..
17.00 **Συν και πλην.** Ψυχαγωγικό και ενημερωτικό μαγκαζίνο που παρουσιάζουν οι Λένα Αρώνη και Ανδρέας Ροδίτης.
18.00 **Ειδήσεις**
19.00 **Λευκά σύνορα**
20.00 **Στην εντατική.** Δραματική σειρά.
21.00 **Ειδήσεις**
22.00 **Μπλε πλανήτης - Η ιστορία των ωκεανών**
23.00 **Αρχαία ήπειρος**
24.00 **Επί τα ίχνη.** Ντοκιμαντέρ.
00.30 **Ειδήσεις**
00.45 **Στο ασανσέρ**
00.50 **Οι μουσικοί του κόσμου**

### ET 3

08.01 **Η αδρεναλίνη στα ύψη**
08.30 **Μαμούνι με τσίπουρο**
09.00 **Ο Φλόιντ στη Μσόγειο**
09.30 **Αρχαία ελληνική τεχνολογία**
10.30 **Οι ταξιδιώτες**
11.00 **Κοντραπούντο**
12.00 **Το βαφτιστήρι του Αλέξανδρου** Ντοκιμαντέρ.
12.30 **Του κύκλου τα γυρίσματα**
13.00 **Ντοκιμαντέρ**
13.35 **Μουσικό πρόγραμμα**
14.30 **Ασιατικές παραδόσεις: για μια κούπα γεμάτη ρύζι**
15.00 **Ειδήσεις**
15.30 **Mixer**
17.00 **Πανελλήνιο πρωτάθλημα beach volley juniors 2003**
18.00 **Αθλητικό ημίωρο**
19.00 **Το αηδόνι της Σμύρνης**
19.30 **Γραμμές στο τοπίο**
20.10 **Μακρινές φιλίες**
20.30 **Ειδήσεις**
21.30 **Αληθινά σενάρια**
22.30 **Ξένη ταινία.** «Μαρία». Δραματική.
24.00 **Ειδήσεις**
00.30 **Ξένη ταινία.** «Την επόμενη φορά το πυρ»
01.45 **Ντοκιμαντέρ**
02.30 **Μουσικό πρόγραμμα**
03.30 **Μούμιες και θαύματα στην Αρχαία Αίγυπτο** (Ε) Ντοκιμαντέρ.

### FILMNET

06.20 **Ξένη ταινία.** «Το κορίτσι των γενεθλίων»
07.55 **Ξένη ταινία.** «Ο κύκλος»
09.30 **Ξένη ταινία.** «Γυρίζω σπίτι»
11.05 **Ξένη ταινία.** «Μια πόλη χωρίς οίκτο»
12.40 **Ξένη ταινία.** «Showtime»
14.30 **Ξένη ταινία.** «Μπελφεγκορ: Το φάντασμα του Λονδίνου». Μυστηρίου.
18.10 **U.S.: Οι καλύτερες ταινίες της εβδομάδας**
16.45 **Ξένη ταινία.** «Διπλή ταυτότητα»
18.25 **Ξένη ταινία.** «Ο Ρομπέν των Δασών»
20.15 **Ξένη ταινία.** «Kiss kiss bang bang». Κωμωδία δράσης.
22.00 **Ξένη ταινία.** «Η Αγγλίδα και ο Δούκας»
00.10 **Ξένη ταινία.** «Η ερωτική Ντιντί»

### SUPER SPORT

17.00 **Μηχανοκίνητα**
19.00 **Ποδόσφαιρο**
21.00 **Ποδόσφαιρο**
23.00 **Οι μεγάλοι της πυγμαχίας**
24.00 **Τένις**
03.00 **Στίβος**
05.30 **Κολύμβηση**

### MEGA

07.00 **Πρώτη έκδοση.** Ενημερωτική εκπομπή με τον Γιώργο Βλάχο.
10.00 **Σαν στο σπίτι σας** (Ε). Ψυχαγωγική εκπομπή με τον Φώτη Σεργουλόπουλο και τη Μαρία Μπακοδήμου.
13.10 **Εμείς κι εμείς** (Ε) Κωμική σειρά.
14.00 **Ειδήσεις**
15.00 **Το ρετιρέ** (Ε)
16.00 **Περί ανέμων και υδάτων** (Ε) Κοινωνική σειρά. Παίζουν: Θανάσης Βέγγος, Δέσποινα Μπεμπεδέλη, Αντιγόνη Βαλάκου, Σπύρος Παπαδόπουλος
16.50 **Λόγω τιμής** (Ε) Νεανική κοινωνική σειρά.
17.45 **Ματιές στα γεγονότα**
17.50 **Απαγορευμένη αγάπη.** Κοινωνική σειρά. Παίζουν: Νικήτας Τσακίρογλου, Κώστας Αρζόγλου, Μπέτυ Λιβανού.
18.30 **Φιλοδοξίες.** Κοινωνική σειρά.
19.10 **Δέκα λεπτά κήρυγμα** (Ε) Κωμική σειρά. Παίζουν: Κάρμεν Ρουγγέρη, Αριέττα Μουτούση, Δ. Κουρούμπαλη κ.ά.
20.00 **Κεντρικό δελτίο ειδήσεων**
21.00 **Τα τετράγωνα των αστέρων.** Τηλεπαιχνίδι γνώσεων. Παρουσιάζει ο Γιώργος Μαρίνος.
21.40 **Σ' αγαπώ, μ' αγαπάς.** Χιουμοριστική σειρά. Παίζουν: Δήμητρα Παπαδοπούλου, Θεοδωρής Αθερίδης.
22.20 **Κλείσε τα μάτια** (Ε)
23.20 **Ξένη ταινία.** «Θανάσιμη καταδίωξη»
00.15 **Ειδήσεις**
00.10 **Ξένη ταινία** (Σ)
02.00 **Ξένη ταινία**
04.30 **Τηλεμάρκετινγκ**

### ANT-1

06.00 **Ειδήσεις του CBS**
06.20 **Οι εργένηδες** (Ε)
07.00 **Καλημέρα με τον ANT1.** Ενημερωτική εκπομπή με τον Γιάννη Παπαδόπουλο.
09.55 **Ο καιρός της εβδομάδας**
10.00 **Πρωινός καφές. (Best of).** Ψυχαγωγική-ενημερωτική εκπομπή με την Ελένη Μενεγάκη.
11.00 **Τα νέα το ANT1 σε 1'**
11.05 **Πρωινός καφές.** (Σ)
13.05 **Super game**
13.10 **Ant1 game**
13.15 **Αδελφές ψυχές** (Ε) Κωμική σειρά.
14.00 **Τα νέα του ANT-1**
14.55 **Χρήμα και Χρηματιστήριο**
15.05 **Οι Μεν και οι Δεν** (Ε) Κωμική σειρά.
15.25 **Super game.**
15.30 **Εκείνες κι εγώ** (Ε) Κωμική σειρά.
16.30 **Κωνσταντίνου και Ελένης** (Ε) Κωμική σειρά. Παίζουν: Χάρης Ρώμας, Ελένη Ράντου, Μαρία Λεκάκη
17.30 **Τα νέα του ANT-1- Ειδήσεις στη νοηματική γλώσσα**
17.40 **Ο καιρός της εβδομάδας.**
17.50 **Καλημέρα ζωή.** Κοινωνική σειρά. Παίζουν: Μίνα Χειμώνα, Γιώργος Βασιλείου, κ.ά.
18.40 **Θησαυροφυλάκιο.** Τηλεπαιχνίδι που παρουσιάζει ο Ανδρέας Μικρούτσικος
19.20 **Η λάμψη.** Καθημερινή κοινωνική σειρά. Παίζουν: Χρήστος Πολίτης, Νίκος Απέργης, κ.ά.
20.0υ **Τα νέα του ANT-1**
21.00 **Ακρως οικογενειακόν** (Ε) Κωμική σειρά. Παίζουν: Γιάννης Μπέζος, Ναταλία Τσαλίκη, Αντιγόνη Γλυκοφρύδη, Σοφία Ολυμπίου
22.00 **Οι στάβλοι της Εριέτας Ζαΐμη** (Ε)
23.10 **Τα νέα του Ant1 σε 1'**
23.15 **Survivor II**
00.15 **Ειδήσεις**
00.35 **Προσωπικά ταξίδια**
00.40 **The X-files**
01.40 **Εξωγήινη απειλή**

### ALPHA

05.45 **Καινούρια ημέρα** Ενημερωτική εκπομπή που παρουσιάζει η Μαρία Νικόλτσιου.
06.45 **Πρώτη σελίδα.** Ενημερωτική εκπομπή.
10.00 **Φλίπερ, το δελφίνι.**
12.00 **Πρωτοσέλιδος μπελάς** (Ε) Αισθηματική κωμική σειρά.
13.00 **Θα σε δω στο πλοίο** (Ε) Αισθηματική - κωμική σειρά
14.00 **Ειδήσεις**
14.50 **Μαρία.** Κοινωνική σειρά (Ε)
15.45 **Εσμεράλντα** Κοινωνική-αισθηματική σειρά (Ε)
17.45 **Ειδήσεις**
17.15 **Εσμεράλντα** (Σ)
17.50 **Κάτω απ' την Ακρόπολη.** Καθημερινή σειρά, κοινωνική σε σκηνοθεσία Δημήτρη Σοφιανόπουλου-Σταύρου Στάγκου. Παίζουν: Παύλος Χαϊκάλης, Ελένη Γερασιμίδου, Παύλος Ευαγγελόπουλος
19.00 **Μαριμάρ** (Ε) Κοινωνική- αισθηματική σειρά.
20.00 **Ειδήσεις**
21.00 **Στον δρόμο της καρδιάς** (Ε) Δραματική σειρά.
22.00 **Ερασιτέχνης άνθρωπος** (Ε) Δραματική σειρά.
23.00 **Χορεύοντας στη σιωπή** (Ε) Δραματική σειρά.
24.00 **ΟΛΑ III- Best of**
00.45 **Ειδήσεις**
01.00 **ΟΛΑ III - Best of** (Σ)
01.30 **Το πνεύμα του Κακού** Σειρά τρόμου.
02.30 **Νικίτα** (Ε)
03.45 **Ο λαβύρινθος του πάθους** (Ε)



# Ο γιατρός... κοντά και πέρα



## Τρανς λιπαρά οξέα: Οσα πρέπει να γνωρίζετε

Στην ερώτηση το ποια λιπαρά πρέπει να περιορίσει κάποιος για να έχει χαμηλά επίπεδα χοληστερόλης και πιο υγιή καρδιά, οι περισσότεροι απαντούν ότι αυτά είναι τα ζωικά λίπη, δηλαδή τα κορεσμένα. Μόνο οι καλά ενημερωμένοι σε θέματα διατροφής μπορεί να απαντήσουν ότι κάποιος πρέπει να προσέχει και την πρόσληψη των τρανς λιπαρών οξέων. Τι είναι όμως τα τρανς λιπαρά οξέα, σε ποιές τροφές βρίσκονται και ποιά η επίδρασή τους στην υγεία; Το Flash-Care σας δίνει τις απαντήσεις στα ερωτήματα αυτά και σας βοηθάει να κατανοήσετε το ρόλο των τρανς λιπαρών οξέων στην υγεία και το τι μπορείτε να κάνετε για να περιορίσετε την πρόσληψη τους.

Τα λιπαρά οξέα ουσιαστικά χωρίζονται σε δύο βασικές κατηγορίες, τα κορεσμένα και τα ακόρεστα, τα οποία με τη σειρά τους χωρίζονται στα μονοακόρεστα και στα πολυακόρεστα.

Τα περισσότερα λίπη και έλαια αποτελούνται από ένα μίγμα λιπαρών οξέων, ενώ ανάλογα με τα ποια κατηγορία λιπαρών οξέων υπερέχει, το λίπος έχει στερεή ή υγρή μορφή και χαρακτηρίζεται ανάλογα κορεσμένο ή ακόρεστο.

Στα ζωικά λίπη όπως για παράδειγμα το λαρδί, το βούτυρο ή το λίπος στο κρέας, υπερέχουν τα κορεσμένα λιπαρά οξέα, με αποτέλεσμα τα ζωικά να έχουν στερεή μορφή και να χαρακτηρίζονται ως κορεσμένα λίπη.

Αντίθετα στα φυτικά έλαια όπως είναι τα σπορέλαια και το ελαιόλαδο, υπερέχουν τα ακόρεστα λιπαρά οξέα, με αποτέλεσμα τα φυτικά έλαια να έχουν υγρή μορφή και να χαρακτηρίζονται ως ακόρεστα λίπη.

**Τι είναι τα τρανς λιπαρά οξέα**

Τα τρανς λιπαρά οξέα είναι πολυακόρεστα λιπαρά οξέα τα οποία προέρχονται από φυτικά έλαια, τα οποία έχουν υποστεί βιομηχανική επεξεργασία (υδρογόνωση ή μερική υδρογόνωση) προκειμένου να αποκτήσουν στερεά μορφή ή πιο παχύρρευστη. Τα τρανς λιπαρά οξέα παράγονται και με φυσικό τρόπο σε μερικές τροφές, αλλά σε πολύ μικρές ποσότητες.

**Ποιές τροφές περιέχουν τρανς λιπαρά οξέα**

Τα τρανς λιπαρά οξέα εντοπίζονται κυρίως σε μαργαρίνες και άλλα φυτικά λίπη τα οποία έχουν υποστεί υδρογόνωση, προκειμένου να αποκτήσουν πιο στερεή δομή.

Τυπικά όσο πιο σκληρή είναι μία μαργαρίνη ή ένα φυτικό λίπος, τόσο μεγαλύτερη είναι η περιεκτικότητα σε τρανς λιπαρά οξέα.

Παράλληλα βέβαια περιέχονται και σε όλα τα προϊόντα στα οποία έχουν χρησιμοποιηθεί φυτικά λίπη (τα οποία έχουν υδρογονωθεί), όπως για παράδειγμα αρτοσκευάσματα και η πλειοψηφία των φαγητών τύπου fast food, όπου χρησιμοποιείται φυτικό λίπος για το τηγάνισμα.

**Γιατί χρησιμοποιούνται τα τρανς λιπαρά στα τρόφιμα**

Η επεξεργασία της υδρογόνωσης μετατρέπει τα φυτικά έλαια σε λίπος (πιο στερεή μορφή, ακόμη και σε θερμοκρασία δωματίου). Η βιομηχανία τα χρησιμοποιεί εκτενώς, καθώς παρέχουν μεγαλύτερη διάρκεια ζωής στα προϊόντα και παράλληλα καλύτερη υφή.

Αρχικά χρησιμοποιήθηκαν για την παρασκευή φυτικού λίπους και των μαργαρινών οι οποίες εισήχθησαν στην αγορά ως η υγιεινή εναλλακτική λύση στο βούτυρο, που περιέχει πολλά κορεσμένα λιπαρά.

Ετσι λοιπόν όπου στο παρελθόν, η βιομηχανία τροφίμων χρησιμοποιούσε ζωικά λίπη, είτε για ψήσιμο είτε για τηγάνισμα, τα αντικατέστησε με τα φυτικά λίπη.

**Ποιά η επίδραση των τρανς λιπαρών οξέων στην υγεία**

Η αντικατάσταση του ζωικού λίπους από τα φυτικά λίπη φάνηκε ως πολύ υγιεινή επιλογή αρχικά. Ομως πολλές μελέτες έδειξαν στη συνέχεια ότι τα τρανς λιπαρά οξέα, όπως και τα κορεσμένα, φαίνεται να αυξάνουν τα επίπεδα της κακής (LDL), καθώς και της ολικής χοληστερόλης στον οργανισμό, που αποτελούν παράγοντες κινδύνου για την ανάπτυξη καρδιαγγειακών νοσημάτων.

Υπήρξαν βέβαια και άλλες μελέτες που έδειξαν ότι τα τρανς λιπαρά οξέα δεν είχαν την ίδια επίδραση, με τα κορεσμένα, στα επίπεδα της χοληστερόλης. Ωστόσο ακόμα και σήμερα τα συμπεράσματα δεν είναι σαφή για τη δράση των τρανς λιπαρών οξέων.

**Βιομηχανία τροφίμων και επιστημονική κοινότητα**

Η βιομηχανία τροφίμων έχει ήδη αρχίσει να τροποποιεί τον τρόπο παρασκευής των μαργαρινών χρησιμοποιώντας άλλες τεχνικές και όχι την υδρογόνωση, με αποτέλεσμα να μην παράγονται τρανς λιπαρά οξέα.

Ομως τα φυτικά λίπη (τα οποία έχουν παραχθεί με τη μέθοδο της υδρογόνωσης ή της μερικής υδρογόνωσης, εξακολουθούν να χρησιμοποιούνται σε μία πολύ μεγάλη γκάμα προϊόντων διατροφής, και έτοιμων τροφίμων (κυρίως συσκευασμένων).

Η παλαιότερη επιστημονική οδηγία, κατά την οποία τα κορεσμένα λίπη δεν πρέπει να ξεπερνούν το 10% της συνολικής ημερήσιας προσλαμβανόμενης ενέργειας, άλλαξε και σε αυτό το 10% προστέθηκαν και τα τρανς λιπαρά οξέα.

Πολλές χώρες έχουν ήδη αρχίσει να μελετούν την υποχρεωτική αναγραφή, στους διατροφικούς πίνακες στις συσκευασίες, της περιεκτικότητας σε τρανς λιπαρά οξέα.

Προς το παρόν ο καταναλωτής μπορεί να μειώσει την πρόσληψή τους παρατηρώντας τους πίνακες των συστατικών, που αναγράφονται στα συσκευασμένα τρόφιμα, αποφεύγοντας αυτές που περιέχουν υδρογονωμένα ή μερικώς υδρογονωμένα λίπη, καθώς και τις τηγανισμένες, με φυτικό λίπος, τροφές, όπως είναι για παράδειγμα οι περισσότερες πατάτες τύπου fast food.


ΙΑΤΡΙΚΗ ΑΝΑΚΟΙΝΩΣΗ

Ο ιατρός

ΣΤΕΦΑΝΙΔΗΣ ΚΩΝ/ΝΟΣ του ΚΥΡΙΑΚΟΥ

*Ειδικός Ρευματολόγος*

***ΔΕΧΕΤΑΙ:*** *από τις 8 π.μ.-4 μ.μ.*

**Αλεξάνδρου Διάκου 67,**
συμβεβλημένος με το Δημόσιο
**Τηλ, 2241032076**

ΙΑΤΡΙΚΗ ΑΝΑΚΟΙΝΩΣΗ

**ΠΑΥΛΟΥ ΑΝΔΡΕΑΣ**
**Οδοντίατρος**
**Πανεπιστημίου Αθηνών**

*Δέχεται: 08.30-13.00 και 17.30-21.00 καθημερινά και Σάββατο 09.00-13.00*

**Στέλιου Κωτιάδη κ' Κων/νου Υδραίου γωνία**
**Τηλ, 22410-21860 κ' 6932184500**

ΙΑΤΡΙΚΗ ΑΝΑΚΟΙΝΩΣΗ

Το ιατρείο της
**ΜΙΚΡΟΒΙΟΛΟΓΟΥ**
**ΚΑΤΕΡΙΝΑΣ ΡΑΚΑ-ΚΑΤΣΑΝΕΒΑΚΗ**

θα είναι **κλειστό το μήνα ΙΟΥΛΙΟ.**
Θα λειτουργήσει κανονικά από τον Αύγουστο

**Π. ΜΕΛΑ 40 - ΡΟΔΟΣ**

ΚΕΝΤΡΟ ΕΙΔΙΚΩΝ ΘΕΡΑΠΕΙΩΝ ΤΟΥ ΠΑΙΔΙΟΥ ΔΩΔΕΚΑΝΗΣΟΥ

**ΚΩΝ/ΝΟΣ ΜΠΑΔΑΝΗΣ - ΣΟΥΖΗ ΓΕΩΡΓΙΛΟΠΟΥΛΟΥ**

ΕΡΓΟΘΕΡΑΠΕΥΤΗΣ ΠΤΥΧΙΟΥΧΟΣ ΜΕΘΟΔΟΥ BOBATH N.D.T
ΜΕΘΟΔΟΣ PORTAGE
ΑΙΣΘΗΤΗΡΙΑΚΗΣ ΟΛΟΚΛΗΡΩΣΗΣ (S.I.)
ΜΕΤΕΚΠΑΙΔΕΥΣΗ ΣΤΙΣ ΝΕΥΡΟΛΟΓΙΚΕΣ ΚΑΙ ΚΙΝΗΤΙΚΕΣ ΔΙΑΤΑΡΑΧΕΣ
ΛΟΓΟΠΑΘΟΛΟΓΟΣ ΜΕΤΑΠΤΥΧΙΑΚΟ ΑΚΟΥΟΛΟΓΙΑΣ

***Αποστόλου Παύλου 84, Ρόδος 85100,***
***τηλ. / fax (22410)60999/60579***

ΙΑΤΡΙΚΗ ΑΝΑΚΟΙΝΩΣΗ

Το **ΜΙΚΡΟΒΙΟΛΟΓΙΚΟ ΕΡΓΑΣΤΗΡΙΟ** της ιατρού
**ΧΑΜΟΥΖΑ-ΤΣΕΛΕΠΗ ΑΝΑΣΤΑΣΙΑΣ**

θα παραμείνει κλειστό
από Παρασκευή **19/7/2003**
και θα επαναλειτουργήσει την Δευτέρα **4/8/2003**

**Οδός Στέλιου Κωτιάδη 5**
**Τηλ. 2241074034**

ΙΑΤΡΙΚΗ ΑΝΑΚΟΙΝΩΣΗ

Ο ΙΑΤΡΟΣ
**ΧΕΙΡΟΥΡΓΟΣ - ΟΥΡΟΛΟΓΟΣ**
**ΘΕΟΔΟΣΙΟΣ Ε. ΤΡΙΑΝΤΑΦΥΛΛΟΥ**

Αμερικής 7 (παλαιό ΤΑΞΥ)

Δέχεται: Καθημερινά 09.00-13.00
και 17.30-20.30
(εκτός Σαββάτου)

**Τηλ. 2241 0 35235**

Κέντρο Συμβουλευτικής & Αξιολόγησης Προσωπικότητας Παιδιών & Ενηλίκων

**ΠΑΠΑΓΕΩΡΓΙΟΥ ΘΑΝΟΣ**
**Ψυχολόγος – Ψυχοθεραπευτής**
**ΠΑΝΕΠΙΣΤΗΜΙΟΥ ΑΘΗΝΩΝ**

- **Διερεύνηση Προσωπικότητας (Προφίλ- Δεξιότητες-Αδυναμίες)**
- **Δείκτης Νοημοσύνης Παιδιών και Ενηλίκων**
- **Μαθησιακές Δυσκολίες και Δυσλεξία**
- **Θεραπευτική Αντιμετώπιση Φοβιών-Ειδικών Φοβιών, Κατάθλιψης, Διαταραχής πανικού, Ψυχοσωματικών προβλημάτων, Τραυματικών γεγονότων ζωής (πένθος, χωρισμός, σχολική αποτυχία), Συναισθηματικών διαταραχών, Διαταραχών Διατροφής (βουλιμία-ανορεξία).**
- **Αντιμετώπιση προβλημάτων συμπεριφοράς παιδιών σε σχολείο-σπίτι**
- **Ανάπτυξη Κοινωνικών Δεξιοτήτων**
- **Βελτίωση Σχέσεων-Πρόγραμμα Ελέγχου Συγκρούσεων**
- **Βελτίωση Αυτοεκτίμησης-Αυτοεικόνας**
- **Συμβουλευτική Οικογένειας & Ζεύγους**

PROART

Κ. Παλαιολόγου 105 - Ρόδος
Τηλ:22410 78668- Κιν: 6947371250 - Μόνο με Ραντεβού

*Εργαστήριο Κλινικής Ψυχολογίας*

**ΧΡΙΣΤΙΝΑ ΣΑΒΒΑΚΗ-ΓΚΡΑΝΖΑΝ**
**Κλινική Ψυχολόγος-Ψυχοπαθολόγος (DESS)**
- Πτυχιούχος του Πανεπιστημίου Nancy Γαλλίας
- Μεταπτυχιακή ειδίκευση (DESS) στην Κλινική Ψυχολογία Ενηλίκου, Εφήβου και Παιδιού στο Πανεπιστήμιο Reims Γαλλίας

**Για τον ενήλικο**
- Ψυχοδιαγνωστική
- Ψυχολογική υποστήριξη
- Ατομική και οικογενειακή συνέντευξη
- Ψυχοθεραπεία αναλυτικής εμπνεύσεως

**Για το παιδί**
- Αξιολόγηση προσωπικότητας (τεστ νοημοσύνης, προβολής)
- Διάγνωση μαθησιακών δυσκολιών και συμπεριφορικών διαταραχών
- Συμβουλευτική επαγγελματικού προσανατολισμού
- Ψυχοθεραπεία μέσω παιχνιδιού και εικαστικών

Δέχεται με ραντεβού
**Εθνικής Αντίστασης 15**
**Τηλ.: 77350-Κιν. 6937684251**

**ΝΤΟΡΑ ΚΩΝΣΤΑΝΤΙΝΟΠΟΥΛΟΥ**
***ΨΥΧΟΛΟΓΟΣ***

**Πτυχιούχος του Πανεπιστημίου της Καλιφόρνιας-Λος Αντζελες (UCLA)-Μεταπτυχιακές σπουδές στο Pepperdine University-Malibu California.**

➤ Αμεση ψυχολογική υποστήριξη και επαγγελματική φροντίδα από έμπειρη Ψυχολόγο και Οικογενειακή Σύμβουλο.

➤ Η σωστή θεραπευτική σχέση μπορεί να επιφέρει ρεαλιστικές λύσεις για πραγματικά προβλήματα σε θέματα: μοναξιάς, μελαγχολίας, στρες, ανυπομονησίας, φοβίας, εθισμού, οικογενειακών σχέσεων, διαζυγίου, κακομεταχείρισης, συναισθηματικών δυσκολιών, αυτοπεποίθησης, ανασφάλειες, μεταβατικά στάδια ζωής, βουλιμίας, ανορεξίας, απώλειας, πένθους.

**Τηλεφωνείστε στα τηλέφωνα:**
**(22410)35163 και 6944/980550**
**για ραντεβού και άμεση εξυπηρέτηση.**
**Διεύθυνση: Καρίας 1**
**Περιοχή Ροδίνι - Ρόδος**

# Έτος κι επι τα αυτα

## Τόσα χρόνια...

*Τόσα χρόνια είχαν να ακούσουν άγρια κριτική και καλόμαθαν. Τώρα απειλούν με αγωγές και μηνύσεις για όσα καταγράφονται με φόντο τις δημοτικές επιχειρήσεις. Η στήλη να δεχτεί ότι υπάρχει η υπερβολή στα γραφόμενα. Θίγεται λέει η τιμή και η υπόληψή τους. Τι έκαναν όμως για να την προστατεύσουν δίνοντας πειστικές απαντήσεις στα όσα προέκυψαν; Σχεδόν τίποτα. Μετά από μέρες τους έπιασε ο πόνος για αυτά που δημοσιοποιήθηκαν ενώ ακούγονται εβδομάδες στα δημοσιογραφικά γραφεία.*

*Εντάξει και οι «απέναντι» δεν είναι ότι καλύτερο, ιδίως αν ακούς συμβούλους τους που αυτομόλησαν πριν από κάποιους μήνες αφού διόρισαν πρώτα «γάτες και σκύλους» σε διάφορες δημοτικές επιχειρήσεις. Ο σκεπτόμενος πολίτης που παρακολουθεί προβληματισμένος τα όσα λέγονται στέκεται σε δύο δεδομένα. Για τη πρώτη περίπτωση στο έγγραφο επίσημης υπηρεσίας όπου ρητά αναγράφεται ότι «μπαίνει λουκέτο αν δεν αυξηθεί το μετοχικό κεφάλαιο της εταιρίας». Στη δεύτερη, στους ισχυρισμούς των διοικούντων ότι λογιστικά τα έκαναν μαντάρα! Από κει και πέρα άνετα μπορεί να βγάλει τα συμπεράσματά του ο κάθε πολίτης για το πώς πορεύονται οι δημοτικές επιχειρήσεις...*

*Όσο για τις μηνύσεις από αυτούς που διαχειρίζονται δημόσιο η δημοτικό χρήμα, ας είναι κομματάκι πιο φειδωλοί. Πρέπει επιτέλους έστω και στη τελευταία τετραετία τους να μάθουν στη κριτική. Ακόμη και αν τη θεωρούν άδικη. Και να απαντούν με επιχειρήματα. Με απειλές προς τους «αντιφρονούντες» δεν πρόκειται να βγει τίποτα. Το εφήρμοσαν και στο παρελθόν και όπως διαπιστώνουν σήμερα τίποτα δεν κατάφεραν! Οι τότε ασκούντες κριτική που είχαν περίοπτη θέση στη μαύρη λίστα της εποχής, δόξα τω Θεώ, είναι εδώ και συνεχίζουν να εκφράζουν ελεύθερα την άποψή τους!! Εξάλλου, ας ρίξουν μια ματιά γύρω τους, θα δουν ότι πολλά άλλαξαν τελευταία και σε λίγο ίσως να είναι τελείως διαφορετικά... Όσο για τις κατηγορίες περί μπατακτσήδων, ας δώσουν στοιχεία και εμείς θα είμαστε μαζί τους. Όχι όμως μόνο λόγια. Αποδείξεις θέλουμε. Έτσι κάνουμε και εμείς τους τζάμπα μάγκες!*

*Ο Γιωργάκης –για το δικό του καλό- θα πρέπει επιτέλους να απεγκλωβιστεί από κάποιους θερμοκέφαλους αποτυχημένους που περιστοιχίζεται και να δει τα πράγματα όπως είναι και όχι όπως οι κόλακες του τα παρουσιάζουν. Διαφορετικά τον βλέπουμε να μπαίνει σε περιπέτειες με τους συμβουλάτορες της συμφοράς που διαθέτει. Α, τώρα που το θυμηθήκαμε δε ρίχνει και καμιά ματιά προς Νιοχώρι μεριά για να δει τι γίνεται; Έχουν μείνει κάποιοι χώροι ελεύθεροι από δίκυκλα και λοιπά ενοικιαζόμενα και είναι κρίμα! Ας δώσει άμεσα εντολή στη Δημαρχιακή του Επιτροπή να εκδοθούν οι απαραίτητες άδειες!! Σε λίγο όπως πάει κάτοικοι και τουρίστες θα κυκλοφορούν στη περιοχή με ελικόπτερο!*

*Γράφει η* **ΗΡΩΔΙΑΣ** *(Α-λογο-κρίτως)*

**Διάβασα σε στήλη συναδέλφου της Ροδιακής για τις «συμπαραστάσεις» που έχει εκφράσει το ΤΕΕ Δωδεκανήσου τα τελευταία χρόνια για τις αντικαταστάσεις προϊστάμενων της πολεοδομίας και παρ' ολίγο να χάσω το μέτρημα! Φαίνεται ότι δεν κάνουν άλλη δουλειά από το να αλληλοϋποστηρίζονται την ώρα που η μπόχα από τις πολεοδομίες –δημοτικές και νομαρχιακές καθ' όλη την ελληνική επικράτεια- απειλεί να μας πνίξει. Γι' αυτό οι ίδιοι ουδεμία ευθύνη φέρουν παρ' ότι η πλειοψηφία των υπηρετούντων προέρχονται από το σινάφι τους. Προφανώς φταίνε όλοι οι υπόλοιποι πλην των ιδίων!!**

*Πολύ θα ήθελα να είμαι από μία μεριά να παρακολουθήσω τα όσα έσουραν στο Σίμο οι της Νομαρχιακής Επιτροπής για το «πολιτικά ημιμαθείς»! Πρέπει να τον έκαναν κοινώς με τα κρεμμυδάκια! Ο ίδιος νωρίτερα είχε προσπαθήσει να απαλύνει τους βαρείς χαρακτηρισμούς λέγοντας ότι εννοούσε ότι κάνουν ημιτελείς προσπάθειες! Δεν τους έπεισε και έτσι η καταδίκη όπως φαίνεται ήταν ομόφωνη! Σιγά μην έχει πρόβλημα, εκείνο που ήθελε τους το είπε και μετά τους άφησε να τρέχουν και να μη φτάνουν! Ανοιχτοί λογαριασμοί που μεταφέρονται από το παρελθόν οι οποίοι δύσκολα θα κλείσουν...*

**Πολύωρη η συνεδρίαση του Νομαρχιακού Συμβουλίου χωρίς τίποτα το σημαντικό. Μάλλον εκείνο που αποκομίσαμε είναι ότι τα στελέχη της ΔΕΗ από την Αθήνα έκαναν πολύ καλές δημόσιες σχέσεις! Και συγνώμη αν δεν τα έχουμε κάνει καλά, και ξανά μανά συγνώμη(!) λες και το πρόβλημά μας ήταν αυτό! Το ζήτημα δεν είναι στη ΔΕΗ, όπως αντιλαμβανόμαστε η οποία και γνώσεις έχει και μέσα αλλά στη ΡΑΕ που ακόμη δεν έχει πάρει χαμπάρι τι σημαίνει ενεργειακή επάρκεια της χώρας! Άσχημα ξεμπερδέματα θα έχουμε μαζί τους, να το θυμάστε! Αν δούμε νέο εργοστάσιο μέχρι το 2010 όπως είπε**




**και ο Παυλίδης, εμάς να μας γράψετε!**

*Το άρθρο της περασμένης "Γνώμης" για την γυναίκα που έπρεπε να πηγαίνει από τους Λειψούς μια φορά την εβδομάδα στο νοσοκομείο της Κω για να κάνει μία ειδική ένεση, ευτυχώς κινητοποίησε το Πε.ΣΥ Δωδεκάνησου που κατάφερε και έδωσε προσωρινή λύση. Έστειλε γιατρούς από το νοσοκομείο της Λέρου και εκπαίδευσαν τον αγροτικό γιατρό και έτσι η κ. Τσίφτη θα αποφύγει το πήγαινε-έλα με την Κω. Η οριστική λύση, βέβαια θα προέλθει με την πρόσληψη ενός ειδικευμένου γιατρού στο μικρό νησί.*

**Έμειναν από Χότζα οι Μουσουλμάνοι της Ρόδου. Ο υπηρετών πήρε άδεια για την πατρίδα του τη Κομοτηνή και παρ' ολίγο ένας νεκρός μουσουλμάνος να ενταφιαστεί χωρίς τα λατρευτικά που απαιτούνται από τη θρησκεία του. Στο παραπέντε ενήργησαν οι υπηρεσίες της Περιφέρειας και ήρθε ο Χότζας από τ:η Κω και έγιναν αυτά που έπρεπε. Πάντως τέτοιες καταστάσεις θα πρέπει να αποφεύγονται με τον κατάλληλο προγραμματισμό. Είναι απαράδεκτο νεκροί συμπολίτες μας να αντιμετωπίζουν τέτοια προβλήματα. Στη τελευταία κατοικία μας πρέπει να οδεύουμε όπως επιβάλλει η θρησκεία μας, είτε είμαστε χριστιανοί, είτε μουσουλμάνοι.**

# Επωνύμως

## Ενοχλημένοι από την απολογία

Είναι βέβαιο ότι ενόχλησε πολλούς η απολογία Κουφοντίνα, η οποία, ήταν, σύμφωνα με τον συνήγορο Πολιτικής Αγωγής Αλέξανδρο Κατσαντώνη, «μια άριστη ομολογία». Εκείνους που ούρλιαζαν ότι τα εγκλήματα της οργάνωσης ήσαν ποινικά· όσους ήθελαν την 17Ν μια κατασκευή μυστικών, εντοπίων και αλλοχθόνων, υπηρεσιών· τα κόμματα της Αριστεράς (πού ακούστηκε να υπάρχει και άλλη Αριστερά έξω από αυτά;)· αυτούς που διατυμπανίζουν ότι η ζωή είναι η ανώτατη αξία (ενώ τα θύματα, τα χιλιάδες θύματα, που ενσπείρει αφειδώς και καθημερινώς το αποκρουστικό, ανέντιμο, διεφθαρμένο καθεστώς του καπιταλισμού, τα εκατομμύρια θύματα των πολέμων, δεν υπάγονται σ' αυτό το αξίωμά τους!)· τους θιασώτες και λάτρες τούτου του συστήματος, διότι αποδεικνύεται ότι αυτό το σύστημα τρομοκρατεί, αυτό δολοφονεί και ας έχει ενδυθεί τον μανδύα της Δημοκρατίας· τους δημοσιογράφους-παπαγαλάκια της αντιτρομοκρατικής· τον πρόεδρο του Δικαστηρίου που διατρανώνει ότι ζούμε στην καλύτερη δημοκρατία που είχαμε ποτέ· τους διανοούμενους και συγγραφείς της χώρας, που κρύφτηκαν ή εξαφανίστηκαν εδώ και ένα χρόνο, αντί να διαφωτίσουν με το λόγο τους, με τη γραφή τους το ιστορικό, ούτως ή άλλως, φαινόμενο των ομάδων ένοπλης βίας (αλλά πού να βρεθεί χρόνος ανάμεσα σε τόσες προσκλήσεις για εκδηλώσεις (έννομες, προς θεού, ουχί έκνομες) κοινωνικές, πολιτιστικές κ.ά.;)· τους εκπροσώπους των πολιτικών κομμάτων εν γένει διότι στηρίζουν με τη στάση τους τη διαφθορά και τις κραυγαλέες ανισότητες του συστήματος που υπηρετούν· όλους εκείνους που ουδέποτε στη ζωή τους τόλμησαν να αμφισβητήσουν, να οργιστούν, να ξεσηκωθούν.



Γράφει
η Ρένα Βενιανάκη
revenianaki@yahoo.com

Σημασία έχει να συνειδητοποιήσουμε γιατί ενοχλούμεθα, σημασία έχει να βρούμε επιχειρήματα εναντίον αυτής της ενόχλησης. Αλλά πού; Ποιος; Αλλά πάντα υπάρχει καιρός, όταν υπάρχει θέληση για όντως ζωή, για όντως δημοκρατία. Υπάρχει αυτή η θέληση; Ενδείξεις λένε πως ναι. Οψόμεθα.

*(Του ΓΙΩΡΓΟΥ ΣΤΑΜΑΤΟΠΟΥΛΟΥ από την "ΕΛΕΥΘΕΡΟΤΥΠΙΑ")*

Kona Kai
POLYNESIAN / CHINESE RESTAURANT

ΞΕΡΕΤΕ ΤΙ ΕΙΝΑΙ ΤΟ SUSHI;
ΕΑΝ ΟΧΙ, ΕΛΑΤΕ ΣΕ ΜΑΣ.
ΔΟΚΙΜΑΣΤΕ ΠΑΠΑΓΙΑ,
ΖΩΜΟ ΨΑΡΙ ΜΕ ΦΥΚΙΑ ΤΥΛΙΓΜΕΝΑ
ΜΕ ΤΑΥΚΟ ΞΥΔΙ, ΣΤΟ SUSHI BAR.
ΕΑΝ ΔΕΝ ΚΟΡΤΑΣΕΤΕ ΜΕ ΤΟ SUSHI, ΤΟΤΕ
ΑΛΛΕΣ 81 ΓΕΥΣΕΙΣ ΣΑΣ ΠΕΡΙΜΕΝΟΥΝ.
ΕΑΝ ΘΕΛΕΤΕ ΟΛΑ ΑΥΤΑ ΚΑΙ ΟΧΙ ΜΟΝΟ ΤΟΤΕ..

ΑΠΟΛΗΤΗ ΕΥΤΥΧΙΑ ΟΛΩΝ
ΤΩΝ ΑΙΣΘΗΣΕΩΝ ΣΤΟ ΚΑΛΟΚΑΙΡΙΝΟ
ΕΥΧΑΡΙΣΤΟ ΚΑΙ ΔΡΟΣΕΡΟ ΠΕΡΙΒΑΛΛΟΝ
ΠΟΥ ΦΤΙΑΧΤΗΚΕ ΓΙΑ ΝΑ ΥΠΗΡΕΤΕΙ
ΤΟ NEO TREND ΤΟΥ SUSHI
ΑΝΟΙΧΤΑ ΚΑΘΕ ΜΕΡΑ ΑΠΟ 6''00 ΕΩΣ 12''00


ΟΔΟΣ ΦΕΡΕΝΙΚΗΣ -- ΠΑΡΑΛΙΑ ΙΑΛΥΣΟΥ
ΤΗΛ. 22410 94328
(ΑΝΕΤΟ PARKING ΑΠΛΑ ΑΠΟ ΤΟ CAVO TANGO)

# Πολιτιστικές διαδρομές

## Τί συμβαίνει με το "Ecocinema" στην Ρόδο;

Δεν τελειώνουν τα "παρατράγουδα" με την λαθεμένη κίνηση του κ. **Ηλία Ευθυμιόπουλου** και παραγόντων του Δήμου Ροδίων να *"κλέψουν" το* **Διεθνές Φεστιβάλ Περιβαλλοντικού Κινηματογράφου** από την **Ζάκυνθο** και να το διακτινίσουν στην Ρόδο.

Την απόφαση αυτή κατακρίνει και το περιβαλλοντικό και οικολογικό περιοδικό **"Οικοτυπία".**

*"Το **"ECOCINEMA" ξεκίνησε πριν δύο χρόνια από τη Ζάκυνθο,** ως διεθνές φεστιβάλ κινηματογράφου για το περιβάλλον. Στην επιτυχημένη ως τώρα πορεία του, σημαντική συμβολή είχαν τοπικοί περιβαλλοντικοί και πολιτιστικοί φορείς, όπως η Κινηματογραφική Λέσχη Ζακύνθου και το Εθνικό Θαλάσσιο Πάρκο του νησιού. Με τη σειρά της παρουσία του φεστιβάλ στη Ζάκυνθο στήριζε τις τοπικές προσπάθειες περιβαλλοντικής (και όχι μόνο) προστασίας.*

***Ολα αυτά έγιναν ξαφνικά παρελθόν,** όταν πριν μερικούς μήνες ο πρώην υφυπουργός κ. Ηλίας Ευθυμιόπουλος, ως διαχειριστής της αστικής εταιρείας "Κινηματογράφος και Περιβάλλον" που ρυθμίζει τα του φεστιβάλ, ανακοίνωσε στον Τύπο τη μεταφορά της διοργάνωσης στη Ρόδο.*

***Το θέμα έχει και γενικότερες προεκτάσεις,** καθώς καταγγέλλεται ότι η επίμαχη απόφαση είχε κρατηθεί μυστική ακόμη και από το Διοικητικό Συμβούλιο του ECOCINEMA: τα μέλη του Δ.Σ. του φεστιβάλ έμαθαν την απόφαση από τον Τύπο, και φυσικά παραιτήθηκαν.*

***Επειδή η διαφάνεια στις αποφάσεις** -ιδίως για πολιτιστικά και περιβαλλοντικά ζητήματα- είναι ζωτικής σημασίας, περιμένουμε από τον κ. Ευθυμιόπουλο κάποιες πειστικές εξηγήσεις για τους λόγους της μεταφοράς του φεστιβάλ και τον τρόπο που αυτή αποφασίστηκε και εξαγγέλθηκε.*

***Μέχρι τότε,** γνωρίζοντας τον δύσκολο αγώνα του Εθνικού Θαλάσσιου Πάρκου Ζακύνθου και άλλων φορέων του νησιού για κρίσιμα περιβαλλοντικά ζητήματα και αναγνωρίζοντας τη σημασία ενός τέτοιου θεσμού για την ενίσχυση της περιβαλλοντικής συνείδησης στην τοπική κοινωνία, οι **Οικολόγοι Πράσινοι** στηρίζουν τις προσπάθειες για παραμονή του **"ECOCINEMA"** στον τόπο που το γέννησε και το ανέδειξε...".*




...

Πάντως οι απορίες για το αν τελικά θα πραγματοποιηθεί φέτος το φεστιβάλ αυτό στην πόλη μας μεγαλώνουν. Το θερινό σινεμά **"Ρόδον"** είναι σχεδόν εγκαταλελειμμένο και με μια μηχανή προβολής μουσειακού τύπου, που χρονολογείται από τις αρχές της δεκαετίας του '50 του περασμένου αιώνα.

Επίσης ενώ νώ η τελική επιλογή των ταινιών που θα πάρουν μέρος και τα ονόματα της κριτικής επιτροπής σύμφωνα με τις εξαγγελίες των διοργανωτών έπρεπε να ανακοινωθούν στις αρχές Ιουνίου, μπαίνουμε σε λίγο στον Αύγουστο και -τουλάχιστον- από μεριά Δήμου Ροδίων δεν έχει γίνει καμία πληροφόρηση.

*Ταινίες για σινεφίλ στο Παλλάς*

## Φρανσουά Τριφό: "Αμερικανική νύχτα"

Μία ευχάριστη έκπληξη μας έρχεται από το *"κύκλωμα"* του λεγόμενου εμπορικού κινηματογράφου. Το **"Παλλάς"** αυτό το καλοκαίρι θα προβάλλει πέντε ταινίες που έχουν γράψει την δική τους ιστορία και καταγράφηκαν ως τα αριστουργήματα της 7ης Τέχνης.

Οι ταινίες αυτές, **"Αμερικανική νύχτα"** του **Φρανσουά Τρυφό,** που ήδη προβάλλεται, **"Ο Δικτάτορας"** του **Τσάρλι Τσάπλιν, "Με τα φτερά του έρωτα"** του **Βιμ. Ρέντερς** θα παιχτούν στην νέα επανέκδοσή τους.

Είναι γεγονός πως μια και η **Κινηματογραφική Λέσχη** έκλεισε για διακοπές και με δεδομένο, ότι ο θερινός **Δημοτικός Κινηματογράφος,** που τον έχουν σχεδόν διαλύσει, δεν πρόκειται να λειτουργήσει εφέτος, η μοναδική διέξοδος για τους κινηματογραφόφιλους παραμένουν οι αυτές οι προβολές.

Όπως προαναφέραμε ήδη θα παίζεται μέχρι την Πέμπτη 31 του μήνα η ταινία **"Αμερικανική νύχτα"** του Φρανσουά Τριφό, στην γαλλική γλώσσα (αίθουσα 4, ώρες έναρξης: 20:20 και 22:40). Η ταινία γυρίσθηκε το 1972/73 με πρωταγωνιστές την Ζακλίν Μπισέ, Βαλεντίνα Κορτέζε, τον Ζαν Πιέρ Ομόν και Ζαν Πιέρ Λεό και βραβεύτηκε με Οσκαρ.

Και δύο λόγια για την ταινία:

*"Στη Νίκαια γυρίζεται η ταινία "Je vous presente Pamela" (Σας παρουσιάζω την Παμέλα), η ιστορία ενός νέου άντρα, που ο ίδιος του ο πατέρας απαγάγει τη γυναίκα του. Τεχνικές και οργανωτικές δυσκολίες στο γύρισμα, ανθρώπινες περιπλοκές ανάμεσα στους τεχνικούς και τους ηθοποιούς καθώς και σκηνοθετικά προβλήματα του σκηνοθέτη καθυστερούν το τελείωμα της ταινίας. Τα γυρίσματα φτάνουν σ' ένα τέλος μόνον όταν ο παραγωγός αλλάζει γνώμη και η ομάδα διαλύεται: ως την επόμενη ταινία...".*

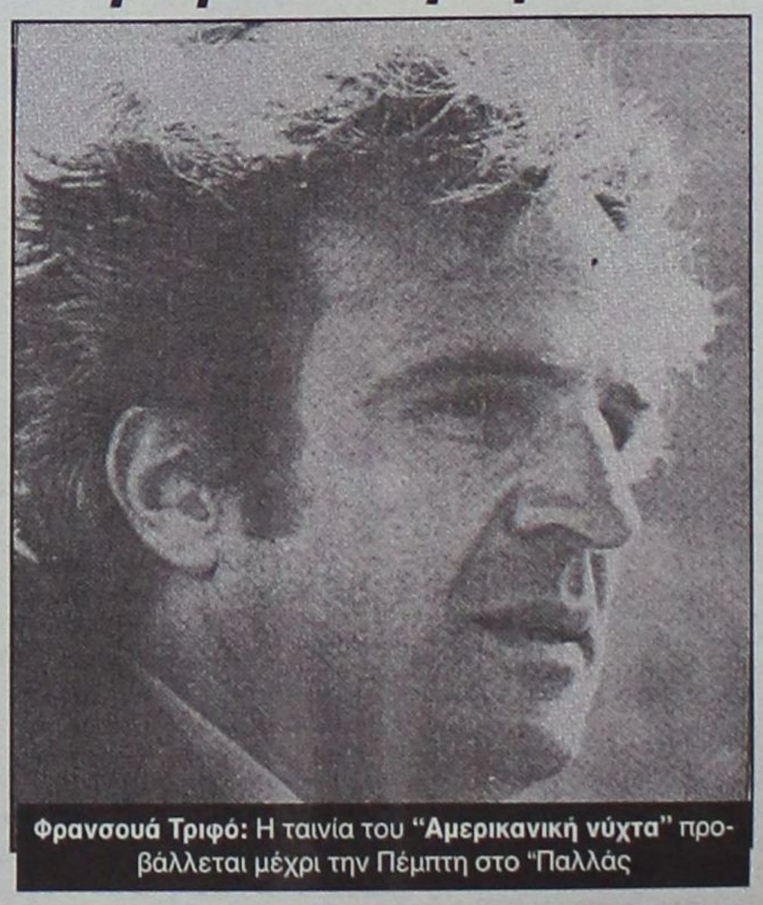
**Φρανσουά Τριφό:** Η ταινία του **"Αμερικανική νύχτα"** προβάλλεται μέχρι την Πέμπτη στο "Παλλάς

**Κινηματογράφος μέσα στον κινηματογράφο.** Σε κάθε έργο του **Φρανσουά Τρφό** παίζουν οι ταινίες, ο κινηματογράφος και η οπτικο-ακουστική επικοινωνία, ένα σπουδαίο ρόλο. Η **"Αμερικάνικη νύχτα"** αποτελεί το κεντρικό σημείο του θέματος. Ο τίτλος, ένας terminus technicus (τεχνικός όρος) από τον κόσμο του κινηματογράφου, είναι η ονομασία ενός τρικ λήψεως, που με τη βοήθεια φίλτρων και φωτισμών, παρουσιάζει εικόνες που πάρθηκαν την ημέρα σαν να γυρίστηκαν νύχτα. Το "Day for Night", όπως λένε οι ίδιοι οι Αμερικάνοι, σημαίνει τόσο τη λειτουργία της τεχνικής διαδικασίας, όσο και το περιεχόμενο μιας ταινίας -η "Παμέλα" αντιπροσωπεύει όλες τις ταινίες - και τη σχέση του με την πραγματικότητα επακριβώς: η δουλειά της προετοιμασίας γίνεται εικόνες στην οθόνη μόνο με τη συνειδητή συμμετοχή όλων των συνεργατών και ηθοποιών - από τον κομπάρσο ως τον σταρ, από τον βοηθό του σκηνογράφου ως τον παραγωγό, από το σκριπτ ως το σκηνοθέτη.

**Η "Αμερικάνικη νύχτα", που ο ίδιος ο Τριφό** θεωρούσε προσωρινό επίλογο στο μέχρι τότε έργο του, είναι προπαντός μια, πρόσωπο με πρόσωπο, αντιμετώπιση της ίδιας του της ύπαρξης ως κινηματογραφιστή· αντικατοπτρίζει μια τελική αναμέτρηση με τις δυσκολίες του επαγγέλματος καθώς κι ένα ανοιχτό κοίταγμα προς τα πίσω, προς τις διάφορες φάσεις της ίδιας του της δουλειάς, που ο Τριφό διαμορφώνει ο ίδιος παίζοντας το ρόλο του Φεράν, του σκηνοθέτη της Παμέλας.

# Ο ΙΚΟθεν

*Η Φάνη Πάλλη-Πετραλιά καταγγέλλει την ΕΤΑ*

## ...Στο σφυρί η περιουσία του Ροδιακού λαού

Ως γνωστόν Γκολφ και Παραλία Αφάντου, Παραλία Τσαμπίκας,Νερά Καλλιθέας, Επτά πηγές, το βουνό πάνω από την περιοχή Μίρα Μάρε, το Θέρμαι και ο κήπος του και όλη η ανυπολόγιστης αξίας "περιουσία" του διαβόητου ΕΟΤ στην Ρόδο και σε όλο την Ελλάδα "παραχωρήθηκε" στην **Εταιρεία Τουριστικών Ακινήτων** (ΕΤΑ) που διευθύνει ο κ. **Τάσος Χωμενίδης.**

Η ΕΤΑ τον επόμενο Οκτώβριο θα μπει στο Χρηματιστήριο και η κα **Φάνη Πάλλη-Πετραλιά,** βουλευτής της ΝΔ, με ερώτησή της στην Βουλή καταγγέλλει ότι η περιουσία του Δημοσίου *"βγήκε στο σφυρί"* και ότι η κυβέρνηση-μέσω της ΕΤΑ ξεπουλά κρατικές εκτάσεις, κτίρια, αιγιαλός μαρίνες για να μαζέψουν από παντού χρήματα, για το μεγάλο *"φαγοπότι"* της Ολυμπιάδας.

*"Μετά τις αποκρατικοποιήσεις στο "μάτι του κυκλώνα" και η δημόσια περιουσία. Το επιτελείο της κυβέρνησης σε μια προσπάθεια εξεύρεσης πηγών που θα αναβλύζουν άφθονο χρήμα-εν όψει Ολυμπιάδας-επιστρατεύει υπό το άγρυπνο βλέμμα του με "όχημα" την ΕΤΑ Α.Ε. (Ελληνικά Τουριστικά Ακίνητα) τη συνδρομή κάθε...ιδιωτικής πρωτοβουλίας (εγχώριας αλλά και ξένης) προκειμένου να ξεπουλήσει την περιουσία του Δημοσίου.*

*Στο στόχαστρο των "μνηστήρων" μαρίνες, ακτές, ακίνητα, συνεδριακά κέντρα, μεθοριακοί σταθμοί, θεματικά πάρκα, εκτάσεις...*

*Το πρόσχημα της εξεύρεσης χρημάτων για την ολυμπιακή προετοιμασία με την εκποίηση της δημόσιας περιουσίας καταγγέλει με ερώτηση που κατέθεσε στη Βουλή η βουλευτής της Ν.Δ. Φάνη Πάλλη-Πετραλιά.*

*Οπως αποκαλύπτει η βουλευτής και υπεύθυνη του τομέα Ολυμπιακών Αγώνων του κόμματος, η κυβέρνηση στην προσπάθειά της να "κρύψει" τις πραγματικές προθέσεις της, αλλά και για να αποφύγει τη διαδικασία των διαγωνισμών και των ελέγχων, "μεταβιβάζει" δημόσια περιουσία στην εταιρεία "Ελληνικά Τουριστικά Ακίνητα Α.Ε."-που είναι εταιρεία του Δημοσίου-προκειμένου η εταιρεία αυτή να αποκτήσει τίτλους ιδιοκτησίας (μέθοδος που παλιότερα εφαρμόστηκε με τις καταπατήσεις των δημοσίων κτημάτων από ιδιώτες) και εν συνεχεία να μπορεί να τη διαθέσει σε τρίτους μέσω μετοχών, προμετόχων, τουριστικομετόχων κ.λπ.*

*Επισημαίνοντας ότι ο ελληνικός λαός έχει κουραστεί να ακούει τα "κετά λόγια" περί διαφάνειας του πρωθυπουργού και άλλων κυβερνητικών στελεχών, ενώ στην πράξη επικρατεί πλήρης αδιαφάνεια στην κυβερνητική πρακτική, η κ. Φάνη Πάλλη-Πετραλιά καλεί του υπουργούς Οικονομίας, Ανάπτυξης και Πολιτισμού να ενημερώσουν σχετικά τη Βουλή".*

## ...Τα σωστικά μέσα του "Σαμίνα" ήταν άλφα-άλφα...οι πνιγμένοι δεν ήξεραν κολύμπι

*Ευθύνες και βαριά αμέλεια σε αξιωματικούς και μέλη του πληρώματος του **"Εξπρές Σαμίνα"** για τη βύθιση του σκάφους, ανοιχτά της Πάρου στις 26 Σεπτεμβρίου του 2000, που κόστισε τη ζωή 80 ατόμων, καταλογίζει το **Ανακριτικό Συμβούλιο Ναυτικών Ατυχημάτων** (ΑΣΝΑ), το οποίο συνεδρίασε επί του θέματος την περασμένη Πέμπτη, περίπου τρία χρόνια μετά το ναυάγιο.*

*Η απόφαση του ΑΣΝΑ, η οποία ελήφθη κατά πλειοψηφία (4-1), διαφοροποιείται εν μέρει από την πρόσφατη πρόταση του εισαγγελέα προς το Συμβούλιο Εφετών Αιγαίου, αφού δεν καταλογίζονται ευθύνες στους εκπροσώπους της πλοιοκτήτριας εταιρείας.*

*Με τη θέση των τεσσάρων μελών του ΑΣΝΑ, διαφοροποιήθηκε η πρόεδρος, η οποία υπηρετεί στο δικαστικό σώμα και είναι εφέτης. Η πρόεδρος έκρινε ότι θα έπρεπε να καταλογισθούν ευθύνες και στους τότε εκπροσώπους της πλοιοκτήτριας εταιρείας και κατά πληροφορίες το σκεπτικό της θα το επισύναπτε στο σχετικό πόρισμα.*

...

Η υπόθεση είναι φως φανάρι.

Από τη μια ο πλοίαρχος πήγε να κοιμηθεί, ο υποπλοίαρχος έκανε καμάκι, ήταν και το κασμέτ των επιβατών σε αρνητικό **"φεγκ σούι"** και έγινε το κακό.

Ετσι το μαχαίρι έφτασε - τελικά- στο κόκκαλο και όλοι εμείς που βλέπαμε τους δυστυχείς ναυαγούς να επιδεικνύουν στις τηλεοράσεις τα σάπια σωσίβια, μάλλον βρισκόμασταν σε "συναισθηματικό σοκ" και είχαμε παραλοΐσει.

*...Μένουν τα δάκρυα για τους 80 "δολοφονημένους", και οι ευχές μας για όνειρα χωρίς εφιάλτες στους "εξπέρ" της επιτροπής. Ισως, αύριο και αυτοί θα ταξιδέψουν με ένα κλωνοποιημένο "Σαμίνα"!*

## ... Το λιμάνι - χωματερή της Ακαντιάς




**Δύο κρουαζιερόπλοια αραγμένα στον βούρκο της Ακαντιάς. Το ένα μάλιστα από αυτά είναι από τα πλέον σύγχρονα.**

***...Τώρα τι "εκσυγχρονισμό" θα θαυμάσουν οι επιβάτες τους και τι γνώμη θα 'χουν για τη Ρόδο βλέποντας την "τεταρτοκοσμική" αθλιότητά μας σ' αυτό το δήθεν λιμάνι, δεν θα μπορέσουν να την ξεπλύνουν τριάντα πανάκριβες καμπάνιες του "Προτούρ" και των άλλων Οργανισμών που "κόπτονται" για το "ίματζ" της πόλης μας και την προσέλκυση τουριστών.***




### ●●● Μετ' εμποδίων λειτουργεί η τηλεϊατρική σε Αστυπάλαια και Τήλο

Υπό... όρους σε ορισμένες περιπτώσεις, αλλά ακόμη και μέσω... Ιταλίας σε άλλες λειτουργεί η τηλεϊατρική στα νησιά μας. Στην **Αστυπάλαια,** π.χ. παρ' ότι υπάρχει το σύστημα τηλεϊατρικής, αυτό είναι πεπαλαιωμένο ενώ η κάμερα χρειάζεται αντικατάσταση. Επίσης δεν υπάρχει ακτινολογικό μηχάνημα τον τελευταίο ενάμιση χρόνο με αποτέλεσμα οι ασθενείς να χρειάζεται να ταξιδέψουν τρεις ώρες ως την Κάλυμνο για να βγάλουν μια ακτινογραφία.

Στην **Τήλο** η τηλεϊατραική σύμφωνα με τον γιατρό-και δήμαρχο-του νησιού κ. Α. Αλιφέρη έχει σώσει ζωές χάρη όμως στην ευγενική... χορηγία φίλων γιατρών από την Ελλάδα και από το εξωτερικό. Και τούτο γιατί *"η σύνδεση με το Σισμανόγλειο Νοσοκομείο, όπου είναι η βάση της τηλεϊατρικής, δεν είναι εφικτή επί 24ώρου. Ετσι συνήθως καταφεύγω σε ιδιώτες γιατρούς στην Ελλάδα αλλά και σε συναδέλφους από το νοσοκομείο της Πίζας".*

Τέλος, στην **Κω**, το εκεί νοσοκομείο λειτουργεί χωρίς αξονικό τομογράφο, η έλλειψη του οποίου καθιστά αναγκαία την μεταφορά των ασθενών σε περίπτωση κρανιοεγκεφαλικών κακώσεων.

Συγχρόνως το νοσοκομείο αυτό, που καλύπτει πολλές φορές την Κάλυμνο και τη Λέρο διαθέτει μόνο έναν παιδίατρο και έναν οφθαλμίαυτο, ενώ λειτουργεί οριακά σε ό,τι αφορά το νοσηλευτικό προσωπικό. Το πρόβλημα γίνεται εντονότερο το καλοκαίρι οπότε πρέπει να λειτουργεί με εκτάκτους καθώς και με εθελοντές του Ερυθρού Σταυρού!

### ●●● Η παραλία Άπελλα στην Κάρπαθο

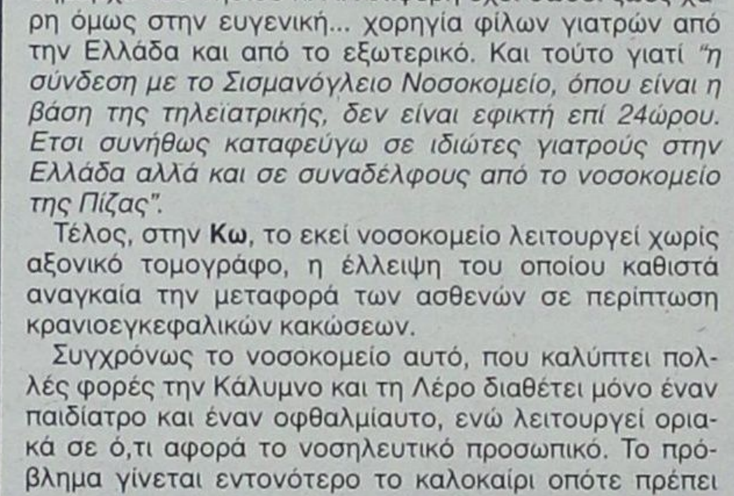

**Η Άπελλα της Καρπάθου είναι η καλύτερη παραλία της Μεσογείου.** Σε ψηφοφορία που έγινε μέσω του Διαδικτύου με τη συμμετοχή χιλιάδων Γερμανών, 12 ελληνικές παραλίες αναδείχθηκαν μέσα στις 27 καλύτερες της Μεσογείου. Και καλύτερη απ' όλες η **Απελλα.**

### ●●● Προστασία αρχαίων ναυαγίων στην Τέλενδο

Ως προστατευόμενες και με τη βούλα του ΚΑΣ κηρύχθηκαν έξι υποθαλάσσιες θέσεις της Εφορείας Εναλίων Αρχαιοτήτων στην περιοχή της Δωδεκανήσου.

Ετσι τον νου του τώρα θα έχει και το λιμενικό, προκειμένου να προστατέψει από αρχαιοκάπηλους δύο βυζαντινά αρχαία ναυάγια, ένα κλασικό, ένα μυκηναϊκό και δύο ρωμαϊκά.

Προστατευόμενος θα είναι πλέον και ο θαλάσσιος χώρος ανάμεσα στην Τέλενδο και την Κάλυμνο καθώς η προστασία επεκτείνεται ώστε να περιλάβει κατάλοιπα από κηρυγμένο οικισμό.

### ●●● Περίεργες προϋπο-θέσεις από το Υπουργείο Αιγαίου

*"Σοβαρό πρόβλημα θα προκύψει αν το Υπουργείο Αιγαίου δεν διορθώσει κάποιες προδιαγραφές για τα πλοία που θα διεκδικήσουν τις επιδοτήσεις του επόμενου έτους.*

*Μπορεί κάποιοι να έχουνε συμπάθειες, αλλά δεν μπορεί να μοιράζουν τα δισεκατομμύρια του κράτους γι' αυτό και μόνο το λόγο..."*

ΠΡΟΣΚΗΝΙΟ... ΠΑΡΑΣΚΗΝΙΟ

# καινά (κενά)... δαιμόνια

ΠΟΛΙΤΙΚΑ - ΠΑΡΑΠΟΛΙΤΙΚΑ

## Βαποράκια και ξέμπαρκοι καπετάνιοι του γλυκού νερού

Παποιός Σύλλογος αποτελεί εδώ και τέσσερα χρόνια βαποράκι σε μεγάλη και σκαστή παρανομία της ΤΕΔΚ. Με το εν λόγω βαποράκι γίνονται δεκάδες προσλήψεις κάτω από το τραπέζι, όπως και οι πληρωμές των προσλαμβανομένων γίνονται κάτω από καρέκλες και σκαμπό. Ποιός κρατά και ποιός βρίσκει λογαριασμό σ' αυτή την τεραστίων διαστάσεων νομική (και όχι μόνο) λοβιτούρα;

Ντροπή πια! Ελεος! Το κατεργαριλίκι εξελίχθηκε σε επιστήμη, με διάφορους σκερβελέδες να έχουν εξελιχθεί σε ατσίδες. Αλλά μέχρι εδώ ήταν, πλησιάζει η ώρα να εισπράξουν τα επίχειρα.

Πολλές κουβέντες με ανθρώπους που δεν έχουν τσίπα δεν βγάζουν πουθενά. Τώρα, ας ετοιμασθούν να οδηγηθούν στοιχισμένοι εκεί όπου απονέμεται Δικαιοσύνη.

## Το δίκιο του εργάτη, μοχλός του εργοδότη!

Οταν κάποιος χάνει τη δουλειά του αντιδρά έντονα στη βάση του μαρξιστικού (τσιτάτου για την εποχή μας) "νόμος είναι το δίκιο του εργάτη". Και αναπόφευκτα όλοι οι άλλοι προβληματίζονται και συμπάσχουν για το πρόβλημα και τους εργαζόμενους που θα βρεθούν στο δρόμο χωρίς οι ίδιοι να φταίνε σε τίποτα. Σωστά διαμαρτύρονται οι ξενοδοχ/λοι, σωστά αντιδρούν οι προμηθευτές και όλοι οι πάσης φύσεως συνεργάτες και συναλλασσόμενοι με το υπό σφράγιση ξενοδοχείο στα Κολύμπια. Σε τέτοιες όμως περιπτώσεις "νόμος δεν είναι το δίκιο του εργάτη", αλλά του εργοδότη. Οι εργαζόμενοι και όλοι οι λοιποί που βγάζουν το ψωμί τους από το (κάθε) ξενοδοχείο χρησιμοποιούνται κατά την πασίγνωστη πλέον τακτική: χρησιμοποιούνται ως μοχλός πίεσης για να μην εφαρμοσθούν οι νόμοι, επί του προκειμένου δε να μην σφραγισθεί το ξενοδοχείο στις 12 Αυγούστου, όπως ορίζει η απόφαση της Περιφερειάρχη κ. Σημαντώνη, η οποία συνεπικουρείται από Πρωτόπαπα και Δαφέρμο. Ποιό όμως θα είναι το τελικό αποτέλεσμα; Μόνιμο αποτέλεσμα θα υπάρξει; Δύσκολο φαίνεται, όπως δείχνουν τα πράγματα. Επομένως λόγος μπορεί να γίνει μόνο για προσωρινή λύση. Να λειτουργήσει δηλαδή το ξενοδοχείο ολόκληρη τη φετινή σαιζόν, να δουλέψουν οι εργαζόμενοι και ακολούθως "βλέποντας και κάνοντας" σε ό,τι αφορά το σφράγισμα του ξενοδοχείου. Αλλωστε, εν Ελλάδι διαβιούντες όλα είναι δυνατά. Από του χρόνου η υπόθεση μπορεί να είναι... ξεχασμένη και τα πάντα να έχουν τακτοποιηθεί συμφώνως τω νόμω!



Πάντως, από τα όσα υπομνήματα διαμαρτυρίας δημοσιεύθηκαν χθες με αίτημα να μην σφραγισθεί το ξενοδοχείο, αξιοπρόσεκτη είναι η εξής περικοπή από το υπόμνημα των καταστηματαρχών της περιοχής Κολυμπίων:

*«Πώς οι αρμόδιες αρχές δεν επενέβησαν έγκαιρα, αν υπήρχαν παρανομίες αλλά ανέχθηκαν την ανέγερση και την λειτουργία του επί ένα και πλέον χρόνο;».*

**ΑΛΗΘΕΙΑ**, πώς συνέβη αυτό το... πρωτάκουστο, με αποτέλεσμα να φθάσουν τα πράγματα "στο "μπρος γκρεμός και πίσω ρέμα" - κυριολεκτικά;

## Αντε και του χρόνου με τον... Αυλάρχη!



Ναι, δεν ήταν σε όλους γνωστό αλλά "γιορτή καρπουζιού" γινόταν ανέκαθεν στην Απολακκιά. Και εκπαιδευμένος επί τούτω ήταν παιδιόθεν ο Μανώλης Σαββής, που η μοίρα το θέλησε να σκάσει το μυστικό όταν ενήλικας πλέον έγινε και δήμαρχος. Σήμερα, ο δήμαρχος έχει "ακούραστο" κορακί μαλλί, αλλά έτσι γίνεται όχι σπανίως: μεγαλώνοντας τα μωρά αλλάζουν σε πολλά, ακόμη κι αν φέρνουν προς το ξανθό.

Αντε, δήμαρχε και του χρόνου γιορτή με καρπούζια γίγαντες - αλλά καλού κακού βάλε και κανένα πεπόνι μια και αρέσουν ιδιαιτέρως στον Μέγα Αυλάρχη της Τοπικής Αυτοδιοίκησης...

...και άλλα "καινά (κενά)... δαιμόνια" στη σελίδα 3

## Πού πήγαν οι λάμπες;

Εντάξει, ξέμεινε η Κάσος (και) από ηλεκτρικό ρεύμα. Ποιός όμως είπε στους Κασιώτες να πετάξουν στα σκουπίδια τις λάμπες πετρελαίου που χρησιμοποιούσαν στον πόλεμο; Η έρμη η κυβέρνηση φταίει και γι' αυτή την απρονοησία τους;

## Τι και με ποιούς;

Συζητά, τι και με ποιούς ο κ. Φ. Κωστόπουλος εν όψει των βουλευτικών εκλογών;

Επί του παρόντος κρούσεις γίνονται εξ απαλών ονύχων. Συζητήσεις θ' αρχίσουν σύντομα θα είναι ουσιαστικές και θα καλύπτουν ευρύ φάσμα των πολιτικών εξελίξεων: από τις βουλευτικές εκλογές μέχρι τις επόμενες νομαρχιακές εκλογές.



Λίγη υπομονή, δεν θα χαλάσουμε μια καλή προοπτική που πολύ σωστά και προσεκτικά μεθοδεύεται...


Φροντιστήριο ΠΥΘΑΓΟΡΑΣ

Στ. Κωτιάδη 2, Ρόδος
Τηλ.: 22410 29593
Fax : 22410 76101

Διεύθυνση Σπουδών:
Α. Μπουρνής – Δ. Παπανδρέου

ΑΝΑΚΟΙΝΩΣΗ

Ημερομηνίες Έναρξης Μαθημάτων

| Τάξη | Ημερομηνία |
|---|---|
| Β΄ και Γ΄ Λυκείου | 1 Αυγούστου |
| Α΄ Λυκείου | 18 Αυγούστου |
| Γυμνάσια | 27 Αυγούστου |

Εγγραφές καθημερινά στη Γραμματεία του φροντιστηρίου μας.

Εγγραφές από 21 Ιουλίου 2003
Ώρες Εγγραφών : 10:00 – 14:00 & 18:00 – 20:00

ΠΥΞΙΔΑ
Συναυλία!

ΣΑΒΒΑΤΟ 2 ΑΥΓΟΥΣΤΟΥ
ΩΡΑ 21:00
ΤΙΜΗ ΕΙΣΟΔΟΥ 15€
ΛΙΝΔΟΣ



ΔΩΡΕΑΝ ΜΕΤΑΦΟΡΑ
Πληρ. τηλ. 2241077743
2244031850

Paradise art & taste

ΠΡΟΠΩΛΗΣΗ ΕΙΣΙΤΗΡΙΩΝ σε όλα τα κεντρικά σημεία των Δήμων
Για τη ΡΟΔΟ στα VIRGIN MEGASTORES

ΣΤΗΡΙΞΗ: Virgin megastores, ΞΕΝΑΚΗΣ, HOULIS SERVICE

Χορηγοί επικοινωνίας: Top Fm, Ράδιο International
Ράδιο Αρχάγγελος, Ράδιο Λυχνάρι, Κανάλι Tv4

Rodos Park SUITES HOTEL

Καλοκαιρινές Προτάσεις



Η Tratoria al Parco του Rodos Park και πάλι κοντά σας αυτό το καλοκαίρι κάθε βράδυ, μέσα σ' ένα δροσερό περιβάλλον δίπλα στην πισίνα, σας δίνει και φέτος μια ξεχωριστή πρόταση δροσιάς.

Από τις 3 Ιουλίου συντροφιά θα σας κρατάει η ΔΑΝΑΗ και ο ΡΕΝΑΤΟ με πλούσιο και ανανεωμένο πρόγραμμα
Ανοιχτά καθημερινά από 20.00 έως 24.30

Rodos Park Suites Hotel-Ρήγα Φεραίου 12
Τηλ. 22410-89700