ΕΤΟΣ ΙΔΡΥΣΕΩΣ: 1973

ΔΙΕΥΘΥΝΤΗΣ:
ΑΘ. ΜΑΡΑΣΙΩΤΗΣ

Τηλ. σύνταξης: 24610-75640
Τηλ. διαφ/ρίου: 22210-75230
Fax: 22471-75641

ΓΝΩΜΗ

ΕΛΤΑ Hellenic Post

ΔΕΥΤΕΡΑ
25 ΑΥΓΟΥΣΤΟΥ 2003
ΑΡΙΘΜΟΣ ΦΥΛΛΟΥ: 1.554
ΤΙΜΗ ΕΥΡΩ 0,70

ΕΒΔΟΜΑΔΙΑΙΑ ΕΦΗΜΕΡΙΔΑ ΤΗΣ ΔΩΔΕΚΑΝΗΣΟΥ

ΚΑΣΤΕΛΟΡΙΖΟ, ΙΜΙΑ ΚΑΙ ΑΛΛΑ ΝΗΣΑΚΙΑ ΔΕΝ ΕΙΝΑΙ ΝΗΣΙΑ!..

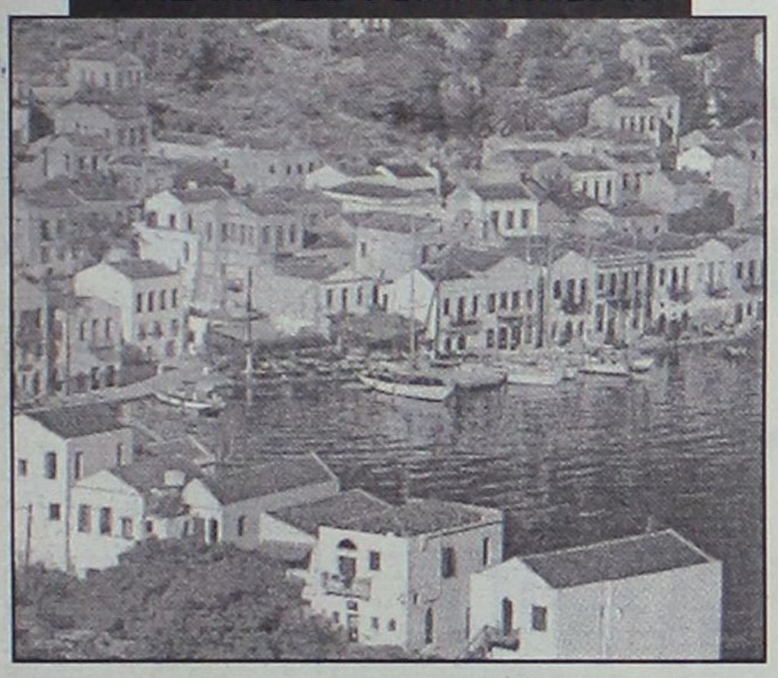

Πώς θα αποδείξουμε τώρα ότι δεν γίναμε ακόμη ...ελεφαντάκια;

Η Ευρωπαϊκή Ένωση έδωσε νέο ορισμό για το τί είναι νησί! Τελικά θα καταργηθούν τα χρηματοδοτικά προγράμματα για τη Δωδ/σο και για το λόγο ότι είμαστε πλούσιοι. Η δε κυβέρνηση καθεύδει! ΣΕΛΙΔΑ 11

Πόλεμος στα λαθραία ΚΑΕ και από την ΤΕΔΚ

Μπετόν αρμέ κατά των αποικιοκρατών

Εβδομάδα εξελίξεων, η υπομονή ΕΞΑΝΤΛΕΙΤΑΙ

Το θέμα θα τεθεί στους υπουργούς που θα επισκεφθούν μέχρι την Πέμπτη τη Ρόδο. Αν δεν υπάρξουν δραστικές αποφάσεις οι έμποροι είναι έτοιμοι να κατέβουν στο λιμάνι. ΣΕΛΙΔΑ 7



Ούτε παθολογικά αίτια, ούτε εγκληματική ενέργεια

ΘΑΝΑΤΟΣ μυστήριο 21χρονης μάνας!

ΠΛΑΝΑΤΑΙ Ο ΕΦΙΑΛΤΗΣ ΤΟΥ ΛΕΥΚΟΥ ΘΑΝΑΤΟΥ- ΑΠΟΛΥΤΗ ΣΙΓΗ ΑΠ' ΟΛΟΥΣ



Την έσπρωξαν στα ναρκωτικά και ποιοί; • Θα δείξει σήμερα η ιστολογική εξέταση από τον ιατροδικαστή

Οι γιατροί του νοσοκομείου υποψιάζονται, η Αστυνομικά γνωρίζει, αλλά δεν ανακοινώνει τίποτα. Ψάχνει από χθες το πρωί τους πιθανούς συνεργούς. Στον ανακριτή σήμερα οι τρεις που κατηγορούνται για εμπόριο ηρωίνης και κοκαΐνης. ΣΕΛΙΔΑ 13

ΚΕΡΔΙΣΤΕ
και εσείς

€ 919.140,04

δόθηκαν σε Jackpots
την προηγούμενη βδομάδα
στα SLOT MACHINES
(ΜΗΧΑΝΑΚΙΑ)

CASINO RODOS
GRANDE ALBERGO DELLE ROSE
Boutique Hotel & Casino

ΑΓΓΛΙΚΑ · ΙΤΑΛΙΚΑ · ΓΕΡΜΑΝΙΚΑ · ΓΑΛΛΙΚΑ · ΙΣΠΑΝΙΚΑ
ΚΕΝΤΡΑ ΕΚΠΑΙΔΕΥΣΗΣ ΞΕΝΩΝ ΓΛΩΣΣΩΝ
LA LINGUA
www.lalingua.gr
η δυναμη στην ξενογλωσση εκπαιδευση!
ΡΟΔΟΣ: ΒΕΝΕΤΟΚΛΕΩΝ 37α, Τηλ.: 22074, 25800
ΙΑΛΥΣΟΣ: ΔΗΜΟΚΡΑΤΙΑΣ 60, τηλ.: 90133
ΟΙ ΕΓΓΡΑΦΕΣ ΑΡΧΙΣΑΝ

ΚΟΙΝΟ ΜΕΤΩΠΟ ΤΩΝ ΔΗΜΑΡΧΩΝ



Θάρθει "τούμπα" η κατάσταση στο Φαληράκι

Όλοι πλέον κατάλαβαν ποιοί ευθύνονται για τα έκτροπα και τις χυδαιότητες. "Αοπλη" η Τοπική Αυτοδιοίκηση. ΣΕΛ. 6



ΔΕΥΤΕΡΑ 25 ΑΥΓΟΥΣΤΟΥ στις 7 μμ
ΘΑ ΕΙΝΑΙ ΕΔΩ

Virgin megastores
ΔΗΜ. ΘΕΜΕΛΗ 83 - ΡΟΔΟΣ

ΗΜΕΡΟΛΟΓΙΟ

Δευτέρα 25 Αυγούστου 2003
Βαρθολομαίου επί ανακομ. λειψάνων

Ανατολή ηλίου: 06.48'
Δύση ηλίου: 20.06'
Σελήνη 28 ημερών

ΦΑΡΜΑΚΕΙΑ

Σήμερα διημερεύει το φαρμακείο του κ. Παπαλαζάρου στην Καναδά 80 και διανυκτερεύει το φαρμακείο του κ. Γανωτάκη στην Γ. Ευσταθίου 7.

ΒΕΝΖΙΝΑΔΙΚΑ

Σήμερα διανυκτερεύουν τα βενζινάδικα: Σαρίκας (Εθν. Αντίστασης), Πίπος (Ιξιά), Παπαστέργου (Κρεμαστή), Διακοστεργάκης (Μανδρικό), Οίκουτας (Αρχάγγελος).

ΛΑΪΚΕΣ ΑΓΟΡΕΣ

Τετάρτη : στο Δημοτικό Νεκροταφείο.
Πέμπτη: στην οδό Βύρωνος
Παρασκευή: στην οδό Πτολεμαίων (Ανάληψη)
Σάββατο: στο Δημοτικό Νεκροταφείο.

ΔΡΟΜΟΛΟΓΙΑ ΠΛΟΙΩΝ

Σήμερα αναχωρεί το πλοίο "ΡΟΔΟΣ" για Κω-Κάλυμνο-Αστυπάλαια-Πειραιά.

ΑΕΡΟΠΟΡΙΚΑ ΔΡΟΜΟΛΟΓΙΑ

ΟΛΥΜΠΙΑΚΗ ΑΕΡΟΠΟΡΙΑ

ΑΠΟ ΡΟΔΟ-ΑΘΗΝΑ
- Καθημερινά 07.10, 13.40
- Πέμπτη 20.10, 22.45
- Καθημερινά πλην Πέμπτης 19.40, 22.25
- Καθημερινά πλην Κυριακής 10.40

ΑΠΟ ΑΘΗΝΑ-ΡΟΔΟ
- Καθημερινά 05.30,12.00
- Πέμπτη 18.30, 21.05
- Καθημερινά πλην Πέμπτης 18.00, 20.45
- Καθημερινά πλην Κυριακής 09.00

ΑΠΟ ΡΟΔΟ-ΘΕΣΣΑΛΟΝΙΚΗ
- Δευτέρα - Τετάρτη 09.45
- Πέμπτη 10.45
- Σάββατο 15.15
- ΔΕΥ-ΤΕΤ-ΠΑΡ-ΚΥΡ 16.10

ΑΠΟ ΡΟΔΟ-ΗΡΑΚΛΕΙΟ
- Δευτέρα-Παρασκευή 14.30, Τετάρτη-Κυριακή 16.30

ΑΠΟ ΡΟΔΟ-ΚΑΡΠΑΘΟ
- ΔΕΥ-ΠΕΜ-ΠΑΡ-ΣΑΒ 07.00, 10.40
- Τετάρτη-Κυριακή 10.40, 14.20

ΑΠΟ ΡΟΔΟ-ΚΑΣΟ
- ΔΕΥ-ΠΕΜ-ΠΑΡ-ΣΑΒ 07.00
- Τετάρτη-Κυριακή 10.40

ΑΠΟ ΡΟΔΟ-ΚΑΣΤΕΛΟΡΙΖΟ
- ΔΕΥ-ΤΕΤ-ΠΑΡ-ΣΑΒ-ΚΥΡ 07.10

ΑΠΟ ΡΟΔΟ-ΧΙΟ
- Τρίτη στις 10.40 και Πέμπτη στις 10.45'

ΡΟΔΟΣ-ΜΥΤΙΛΗΝΗ
- Δευτέρα-Τετάρτη στις 09.45, Τρίτη στις 10.40', Πέμπτη στις 10.45' και Σάββατο στις 15.15

ΡΟΔΟΣ- ΣΑΜΟΣ
- Τρίτη στις 10.40', Σάββατο στις 15.15

ΡΟΔΟΣ-ΛΗΜΝΟΣ
- Δευτέρα-Τετάρτη στις 09.45', Τρίτη στις 10.40', Πέμπτη στις 10.45' και Σάββατο στις 15.15'

AEGEAN AIRLINES & CRONUS

ΑΠΟ ΡΟΔΟ-ΑΘΗΝΑ
Καθημερινά πτήση 201-07.10 πλην Κυριακής. Καθημερινές πτήσεις 209-11.10, 652-16.25, 217-18.10, 219-21.35

ΑΠΟ ΑΘΗΝΑ-ΡΟΔΟ
Καθημερινά πτήση 200-05.30 πλην Κυριακής.
Καθημερινές πτήσεις: 208-09.30, 651-14.45, 216-16.30, 218-19.55

ΑΠΟ ΡΟΔΟ-ΗΡΑΚΛΕΙΟ
Καθημερινά πτήση 763-14.30

ΑΠΟ ΗΡΑΚΛΕΙΟ-ΡΟΔΟ
Καθημερινά πτήση 764-16.05

ΑΠΟ ΡΟΔΟ-ΘΕΣΣΑΛΟΝΙΚΗ
Καθημερινά πτήση 721-17.45

ΑΠΟ ΘΕΣΣΑΛΟΝΙΚΗ-ΡΟΔΟ
Καθημερινά πτήση 720-12.10

Χρήσιμα τηλέφωνα κρατήσεων: (22410) 24400

Το θέμα της ημέρας

Ως ανατολίτικο παζάρι θα δείξουμε την Παλιά Πόλη;

Επείγει "νοικοκύρεμα" για το Παγκόσμιο Συνέδριο

Ωραία λόγια, ωραία και τα προγράμματα, αλλά θα γίνουμε ρεζίλι σε διακεκριμένες προσωπικότητες και επιστήμονες

Ενας μήνας (παρά κάτι λίγες μέρες) μας χωρίζει από το ιστορικό γεγονός της συνάντησης - εδώ στη Ρόδο- των εκπροσώπων του οργανισμού Πόλεων Παγκόσμιας Κληρονομιάς- με την ευκαιρία του Συμποσίου που θα γίνει από 23 έως 26 Σεπτεμβρίου 2003.

Ο Δήμος Ρόδου, στον ρόλο του οικοδεσπότη, είμαστε βέβαιοι ότι θ' αποδώσει τα μέγιστα και άριστα, ώστε η συνάντηση αυτή ν' αφήσει εποχή στα πολιτιστικά δρώμενα του νησιού μας. Εξυπακούεται ότι οι καλεσμένοι -σύνεδροι θα βρουν τον απαιτούμενο χρόνο να επισκεφθούν τ' αξιοθέατα, ότι θα φύγουν με τις καλύτερες εντυπώσεις και σίγουρα θα δουν τόσο τη Λίνδο, όσο και την Παλιά Πόλη της Ρόδου, που αποτελούν τους πυλώνες της πολιτιστικής μας κληρονομιάς.

Πολύ φοβούμαστε όμως ότι -σε ό,τι έχει σχέση με την Π. Πόλη, θα αγανακτήσουν για όσα αντικρύσουν, και σίγουρα θα μας κακολογήσουν όταν διαπιστώσουν το μέγεθος της κακοποίησης του τοπίου ειδικά και του περιβάλλοντος γενικώτερα. Το μαύρο χάλι στους δρόμους με την τοποθέτηση παντός είδους εμπορεύματος, το κρέμασμα πραμάτειας στους τοίχους και στα τείχη (αυτό καίει πολύ), θα μας εκθέσουν ανεπανόρθωτα στα ασυνήθιστα μάτια τους. Γιατί, όπως γνωρίζουμε, οι ξένοι μας σέβονται την πολιτιστική τους κληρονομιά και θυσιάζουν, κάθε συμφέρον για την διατήρησή της. Ενώ εδώ, γενικά η Π. Πόλη, κατάντησε ένα απέραντο ανατολίτικο παζάρι. Για του λόγου το αληθές φέρνουμε ελάχιστα κτυπητά παραδείγματα για τα οποία συνιστούμε την παρέμβαση των αρμοδίων, πλατεία Εβραίων Μαρτύρων, πλατεία Ωρολογίου, οδός Ερμού και Πύλη Παναγιάς (έναντι εμπ. λιμένος).



Στην περίπτωση που οι αρμόδιοι και ο έχων την ευθύνη αντιδήμαρχος κρίνουν ότι δεν μπορούν να παρέμβουν καταλυτικά εφαρμόζοντας τον νόμο, ας φροντίσουν ώστε η Π. Πόλη να εξαιρεθεί από το πρόγραμμα επίσκεψης των υψηλών επισκεπτών μας. Αυτό θα είναι ένα θετικό κέρδος, το αντίθετο μια ανεπανόρθωτη ζημιά και πραγματικός εξευτελισμός.

Οι αρμόδιοι και ειδικότερα ο Δήμος, έχουν την ευθύνη και για την πρώτη περίπτωση και για τη δεύτερη.

ΠΡΟΣΚΛΗΣΗ ΑΠΟ ΤΟΝ ΔΗΜΑΡΧΟ

Εκ μέρους της πόλης της Ρόδου, έχω την τιμή να σας καλέσω να συμμετάσχετε στο 7ο Διεθνές Συμπόσιο του Οργανισμού Πόλεων Παγκόσμιας Κληρονομιάς, το οποίο θα διεξαχθεί στην Ρόδο από 23 έως 26 Σεπτεμβρίου 2003.

Το 7ο Διεθνές Συμπόσιο το οποίο οργανώνετε σε συνεργασία με την UNESCO, το ICCROM και το Ελληνικό Υπουργείο Πολιτισμού θα προσφέρει σε όσους συμμετέχουν - επιστήμονες, τεχνικούς και εκπροσώπους των Πόλεων Παγκόσμιας Κληρονομιά- την ευκαιρία να ανταλλάξουν απόψεις, να διερευνήσουν και να αναπτύξουν θέματα γύρω από το κύριο θέμα του Συμποσίου, "Διατηρώντας την κληρονομιά ζωντανή. Εκπαίδευση και κατάρτιση για την διατήρηση και την διαχείριση της Πολιτιστικής Κληρονομιάς".

Παράλληλα με τις κύριες δραστηριότητες του Συμποσίου, έχει οργανωθεί ένα πλούσιο πρόγραμμα κοινωνικών εκδηλώσεων το οποίο θα δώσει στους συμμετέχοντες την ευκαιρία να ανακαλύψουν τις φυσικές ομορφιές, την φιλοξενία και την 2400 χρόνων ιστορία της Ρόδου.

Ελπίζοντας ότι θα δεχθείτε την ειλικρινή μας πρόσκληση να συμμετάσχετε σε ένα παραγωγικό και αξιομνημόνευτο πιστεύουμε γεγονός, ανυπομονούμε να σας καλωσορίσουμε τον Σεπτέμβριο στην Ρόδο.

Με εκτίμηση
Γιώργος Γιαννόπουλος-
δήμαρχος Ροδίων"

ΜΗΝΥΜΑ

Μήνυμα του προέδρου του Οργανισμού Πόλεων Παγκόσμιας Κληρονομιάς:

Εκ μέρους του Οργανισμού Πόλεων Παγκόσμιας Κληρονομιάς σας προσκαλώ στο 7ο διεθνές Συμπόσιο του Οργανισμού Πόλεων Παγκόσμιας Κληρονομιάς, 23 έως 26 Σεπτεμβρίου 2003 στην Ρόδο.

Η επιλογή της πόλης της Ρόδου, η οποία είναι ένα δραστήριο μέλος του Οργανισμού Πόλεων Παγκόσμιας Κληρονομιάς, να φιλοξενήσει το 7ο Διεθνές Συμπόσιο αποτελεί αναγνώριση του τρόπου με τον οποίο προστατεύει και διαχειρίζεται την πολιτιστική της κληρονομιά.

Λαμβάνοντας υπόψη τον ενθουσιασμό της πόλης της Ρόδου για την φιλοξενία του συμποσίου, το υψηλό οργανωτικό επίπεδο αλλά και το ενδιαφέρον θέμα του συμποσίου, είμαι βέβαιος ότι το 7ο Διεθνές Συμπόσιο θα είναι ένα αξέχαστο και δημιουργικό γεγονός για όλους όσους συμμετάσχουν σε αυτός.

Κατά την διάρκεια του 7ου Συμποσίου θα έχουμε επίσης την ευκαιρία να γιορτάσουμε την 10η επέτειο του Οργανισμού. Προσκαλώ όλα τα μέλη του Οργανισμού Πόλεων Παγκόσμιας Κληρονομιάς να συμμετάσχουν στο Συμπόσιο και ανυπομονώ να σας συναντήσω όλους στην Ρόδο.

Jose Manuel Molina Garcia, δήμαρχος της πόλης του Τολέδο πρόεδρος του Οργανισμού Πόλεων Παγκόσμιας Κληρονομιάς".

ΔΕΧΟΝΤΑΙ ΤΟ ΚΟΙΝΟ

Ο Νομάρχης Δωδεκανήσου **Γιάννης Μαχαιρίδης** και οι Βοηθοί Νομάρχη **Στάθης Κουσουρνάς** και **Νίκος Ζωίδης** δέχονται το κοινό κάθε Τρίτη και Πέμπτη, από τις 11.00-13.00 το μεσημέρι.

ΤΑΞΙ

ΡΑΔΙΟ ΤΑΞΙ: 2241-0-64712, 2241-0-64790.

ΧΡΗΣΙΜΑ ΤΗΛΕΦΩΝΑ

ΝΟΣΟΚΟΜΕΙΟ:	2241-0-80000
ΑΜΕΣΗ ΔΡΑΣΗ ΠΥΡ/ΚΗΣ:	199
ΛΙΜΕΝΑΡΧΕΙΟ:	2241-0-22220, 2241-0-27695
ΒΛΑΒΕΣ Δ.Ε.Η.:	125
ΒΛΑΒΕΣ Ο.Τ.Ε.:	121
ΑΜΕΣΗ ΔΡΑΣΗ:	100
ΒΛΑΒΕΣ ΥΔΡΕΥΣΗΣ:	2241-0-68750, 2241-0-68755
ΝΟΜΑΡΧΙΑ:	2241-0-46502
ΠΕΡ/ΚΗ Δ/ΝΣΗ	2241-0-38174
ΔΗΜΟΣ:	2241-0-46200
ΔΗΜ. ΕΠΙΧ. ΚΑΘΑΡ.:	2241-0-77600
ΥΠΗΡ. ΑΠΟΚΟΜΙΔΗΣ:	2241-0-61057
ΤΡΟΧΑΙΑ:	2241-0-26480
ΠΛΗΡΟΦ. Ο.Τ.Ε.:	131
ΔΕΛΤΙΟ ΚΑΙΡΟΥ:	149
ΛΑΧΕΙΑ:	1444
ΠΡΟΠΟ - ΛΟΤΤΟ:	1444
ΡΟΔΑ:	2241-0-27462
ΚΤΕΛ:	2241-0-27706
Ο.Α.Ε.Δ.:	2241-0-23265
Ι.Κ.Α.:	2241-0-64912
ΤΑΞ.Υ.:	2241-0-68701, 2241-0-68702
ΟΛΥΜΠΙΑΚΗ:	2241-0-24555
Δ.Α.Ν.Ε.:	2241-0-43150
ΕΡΓΑΤ. ΚΕΝΤΡΟ:	2241-0-24730
CRONUS AIRLINES	2241-0-25444
AEGEAN AIRLINES	2241-0-98345

ΚΤΕΟ

- Από **01/09/2003** έως **31/10/2003** παντός είδος οχήματα **με συνδυασμό γραμμάτων ΡΟΒ 3001** έως και **3500**
- Εξαιρούνται όσα οχήματα είχαν προβλεφθεί να ελεγχθούν με προηγούμενα προγράμματα.
- Υπενθυμίζεται πως κατά το μήνα Αυγουστο δεν διενεργούνται τεχνικοί ελέγχοι οχημάτων από το ΚΤΕΟ.

Η ΓΝΩΜΗ

Εβδομαδιαία Εφημερίδα της Ρόδου
Έτος Ιδρύσεως 1973
ΕΚΔΟΤΗΣ
Δ. Τσοπανάκης
ΔΙΕΥΘΥΝΤΗΣ
Αθ. Μαρασιώτης
ΑΘΛΗΤΙΚΑ
Μανόλης Μπάτης,
Νικήτας Κουσκούσης
ΓΡΑΦΕΙΑ ΣΥΝΤΑΞΗΣ
Μάρκου Μαλλιαράκη 11
Τηλ.2241-0- 24610,
2241-0-75640
Fax (22410) 75641
ΛΟΓΙΣΤΗΡΙΟ - ΔΙΑΦΗΜΙΣΕΙΣ
Μάρκου Μαλλιαράκη 11
Τηλ. 2241-0-22210
2241-0-75230
Fax (22410) 22471

ΠΡΟΣΚΛΗΤΗΡΙΑ ΓΑΜΩΝ-ΒΑΠΤΙΣΕΩΝ

Με ένα τηλεφώνημα και **χωρίς καμία επιβάρυνση** θα βρεθούμε κοντά σας για να διαλέξετε ένα από τα δεκάδες όμορφα προσκλητήρια από οίκους της Αθήνας και της Θεσσαλονίκης.

Υπεύθυνος:
Απόκοτος Νίκος
Τηλ. 22410 /91350-95584-92770
0937756878

Εκλογές πλησιάζουν ξανάρχισαν να κελαηδάνε τα παπαγαλάκια του Χρηματιστηρίου

Ετοιμάζουν το ίδιο (νέο) κόλπο!

Για πολλά χρόνια η Ρόδος θα πληρώνει την καταστροφή του 1999 έως 2001

Φαίνεται ότι η μεγάλη καταστροφή που υπέστησαν πριν από δυόμισι χρόνια σχεδόν όλοι όσοι παρασύρθηκαν και θέλησαν να θησαυρίσουν μέσω του Χρηματιστηρίου, δεν έγινε για όλους ένα καλό μάθημα. Έτσι ξανάρχισαν τα ίδια.



Δειλά δειλά οι λεγόμενοι εγκλωβισμένοι αρχίζουν να βγαίνουν από το καβούκι στο οποίο κρύφτηκαν μετά την οικονομική καταστροφή τους, επιστρέφοντας σε παλιούς και καινούργιους κωδικούς, φυσικά με την ελπίδα ότι μπορεί να βγάλουν κάποια από τα σπασμένα του 2000 και του 2001, όταν ο γενικός δείκτης είχε ξεπεράσει τις 6.000 μονάδες και κάποιοι κυβερνητικοί παράγοντες έβλεπαν άνοδο μέχρι και τις 9.000 μονάδες οπότε όλοι θα γίνονταν ζάμπλουτοι. Όπως ακριβώς γίνεται και στα καζίνο με τους παθιασμένους τζογαδόρους! Είναι ήδη φανερό ότι τα κατευθυνόμενα παπαγαλάκια άρχισαν να ψιθυρίζουν εδώ κι εκεί ότι το χρηματιστήριο ξαναπαίρνει τα πάνω του και πως σιγά σιγά θα ξαναγυρίσει στην έκρηξη που άρχισε να σημειώνει από τα τέλη του 1999. Φυσικά, δεν υπάρχει καμιά αμφιβολία ότι τα εν λόγω παπαγαλάκια φωλιάζουν στους κόλπους κομματικών μηχανισμών και σκοπό έχουν να δημιουργηθεί κατάλληλο πολιτικό κλίμα εν όψει εκλογών. **Όσο δε θα πλησιάζει ο χρόνος των εκλογών, τόσο τα παπαγαλάκια θα δυναμώνουν τη φωνή τους για να παρασυρθούν κι άλλοι και καταλλήλως να οδηγηθούν στις κάλπες. Άνοδος του Χρηματιστηρίου μπορεί να γίνει και με τα γνωστά πλέον κόλπα που ήδη είναι φανερό ότι σιγά σιγά άρχισαν να χρησιμοποιούνται ως δόλωμα.**

Βέβαια αυτό που έγινε το 1999 και το 2000 είναι αδύνατο να επαναληφθεί διότι όσοι ασχολήθηκαν τότε με τον στημένο τζόγο καταστράφηκαν οικονομικά και όχι μόνο περίσσευμα χρημάτων δεν έχουν για να ξαναδοκιμάσουν, αλλά είναι και χρεωμένοι. Όμως κανένας δεν μπορεί να γνωρίζει πώς θα αντιδράσουν οι γλυκαμένοι στο εύκολο κέρδος έστω κι αν πέρασαν τη δεινή δοκιμασία της καταστροφής. Δεν αποκλείεται, λόγω εκλογών, να ξαναρχίσει η χορήγηση δανείων από τράπεζες για ...επενδύσεις, στο "ανερχόμενο" χρηματιστήριο, όπως έγινε και στην πρώτη φάση του μεγάλου κόλπου-και τότε για να κερδηθούν οι εκλογές έγιναν όλα.

Τότε η δικαιολογία της ανόδου του Χρηματιστηρίου ήταν ότι αυτό οφειλόταν στην καλή πορεία της Οικονομίας. Τώρα όμως ούτε αυτή η δικαιολογία υπάρχει, καθώς η Οικονομία οδεύει από το κακό στο χειρότερο. Αλλά τί πειράζει αυτό; Από τη στιγμή που ο σκοπός αγιάζει τα μέσα δεν έχει και μεγάλη σημασία αν επαναληφθεί μια νέα καταστροφή όσων παραπλανηθούν από τα παπαγαλάκια;

- **Σημειώνεται ότι μια από τις βασικές αιτίες (πέραν της φετινής κακής τουριστικής σαιζόν) για την μεγάλη οικονομική ύφεση στην τοπική οικονομία, είναι αναμφισβήτητα η αφαίμαξη του ρευστού από επιχειρηματίες και απλούς εργαζόμενους κατά την αλήστου μνήμης περίοδο της ...άνθησης του Χρηματιστηρίου.**

ΔΙΕΘΝΕΣ ΔΙΚΤΥΟ ΣΠΟΥΔΩΝ

AXON®

ΠΙΣΤΟΠΟΙΗΣΗ ΠΟΙΟΤΗΤΑΣ ISO 9001

όχι άραξον

ΑΧΟΝ ΞΕΝΕΣ ΓΛΩΣΣΕΣ

Happy Language 5-12 ετών
Με προγράμματα ειδικά προσαρμοσμένα στις απαιτήσεις της παιδικής ηλικίας.

Language Teens 12-18 ετών
Με προηγμένες μεθόδους διδασκαλίας και σύγχρονη τεχνολογία.

Language for All για ενηλίκους
Με προγράμματα σχεδιασμένα για τις ανάγκες των ενηλίκων.

Business Language για επαγγελματίες & στελέχη επιχειρήσεων
Εξειδικευμένα προγράμματα για κάθε επαγγελματική απαίτηση.

T.O.E.F.L I.E.L.T.S
GMAT TOIEC

ΑΧΟΝ ΠΛΗΡΟΦΟΡΙΚΗ

Happy Compunet 5-12 ετών
Η πιο ευχάριστη, απλή και φιλική 'εισαγωγή' στον κόσμο των computer.

Compunet Teens 12-18 ετών
Προγράμματα computer, INTERNET, τυφλό σύστημα πληκτρολόγησης.

Compunet for All για ενηλίκους
Προγράμματα βασικού χειρισμού και εξειδικευμένα, INTERNET, τυφλό σύστημα πληκτρολόγησης.

Business Compunet για επαγγελματίες & στελέχη επιχειρήσεων
Εξειδικευμένα προγράμματα, τυφλό σύστημα πληκτρολόγησης, επιδοτούμενα σεμινάρια.

Μηχανογραφημένη Λογιστική

ΕΠΙΣΗΜΟ ΕΞΕΤΑΣΤΙΚΟ ΚΕΝΤΡΟ Microsoft
ΠΡΟΓΡΑΜΜΑΤΑ ΓΙΑ ΠΙΣΤΟΠΟΙΗΣΗ
ΑΠΟ ΤΟ CAMBRIDGE & ECDL

Smart Studies

ΣΤΕΛΕΧΗ ΔΙΟΙΚΗΣΗΣ ΚΑΙ ΟΙΚΟΝΟΜΙΑΣ
ΣΤΕΛΕΧΗ ΤΟΥΡΙΣΤΙΚΩΝ ΕΠΙΧΕΙΡΗΣΕΩΝ
ΣΤΕΛΕΧΗ ΓΡΑΜΜΑΤΕΙΑΚΗΣ ΥΠΟΣΤΗΡΙΞΗΣ

ΠΤΥΧΙΑ ΠΑΝΕΠΙΣΤΗΜΙΟΥ CAMBRIDGE

Καμείρου 2, Ρόδος, Τηλ: 2241077656, 2241070902, Fax: 2241070903
e-mail: axon-rodos@axon.gr http:www.axon.gr

Η **No 1** αλυσίδα ηλεκτρικών ειδών στην Ελλάδα
ΤΕΛΕΥΤΑΙΟ ΔΕΚΑΗΜΕΡΟ ΕΚΠΤΩΣΕΩΝ
ΣΤΟΝ ΚΩΤΣΟΒΟΛΟ
ΟΛΑ ΤΑ ΕΙΔΗ
& με μοναδικές Εκπτώσεις
έως 60%
& 48 δόσεις
& 1η δόση 1 χρόνο μετά
Βρήκατε φθηνότερα; Επιστρέφουμε τη διαφορά στο Διπλάσιο
ΚΩΤΣΟΒΟΛΟΣ
X2...για σας!
Εθνικής Αντιστάσεως& Τσαλδάρη
Τηλ.: (22410) 75.510

ΠΡΟΣΕΧΝΙΟ... ΠΑΡΑΣΕΧΝΙΟ

Καπά μεγάλα... δαιμόνια

ΠΟΛΙΤΙΚΑ... ΠΑΡΑΠΟΛΙΤΙΚΑ



Παλιός επισκέπτης της Ρόδου (και καλός πελάτης της πλατείας Κύπρου, καθότι σικάτος) ο Κίμων Κουλούρης, διακρινόταν πάντα για το χιούμορ και τον αυθορμητισμό του. Τώρα, στην εποχή της ακρίβειας του έτυχε να μοιάζουν σαν δίδυμα ένα αγγουράκι μ' ένα κολοκυθάκι, τα μπέρδεψε και όλοι τον πήραν στο ψιλό. Απτόητος όμως ο Κίμων συνεχίζει τη μεγάλη μάχη κατά του εχθρού της φθήνειας - τελευταίο δε θύμα του είναι τα ραδίκια Ιταλίας! Πάντως Κίμων από τη μια και Ακης από την άλλη, σπέρνουν σενάρια για τις επιθεώρησεις στις θεατρικές παραστάσεις του χειμώνα.
Αλλά κι αυτοί της πλατείας Κύπρου δεν έχουν το Θεό τους: είναι δυνατό τόσα χρόνια να μην έμαθαν στον Κίμωνα να ξεχωρίζει τα ζαρζαβατικά από τα... σατομπριάν;

Αποφεύγοντας τις κακοτοπιές

Παντε βουλευτές του ΠΑΣΟΚ που συμμετέχουν στο θερινό τμήμα της Βουλής κάλεσε σε δείπνο ο κ. Θ. Πάγκαλος, ανάμεσά τους και ο κ. Κοσμάς Σφυρίου. Οι κάμερες ήταν εκεί και έδειξαν τους προσερχόμενους. Τους τέσσερις τους είδαμε, όμως πού ήταν χαμένος ο Κοσμάς; Πιθανό να πέρασε στα κρυφά από καμιά πίσω πόρτα για να αποφύγει τη δημοσιότητα. Ομως την άλλη μέρα το μυστικό ήταν δημοσιευμένο σ' όλες τις εφημερίδες.



Ο Κοσμάς πάντα φυλάγεται από τις κακοτοπιές, αν και τώρα τελευταία μετά την διάψευση των προσδοκιών για υπουργοποίηση ρίχνει πού και πού καμιά σπόντα αιρετική. Σαν εκείνους που επειδή φοβούνται όταν περπατάνε τη νύχτα σε ερημιά ανοίγουν φωναχτά κουβέντα με τον εαυτό τους...

Ποιός Σωκράτης;



- Ελα Σωκράτη, πώς πάμε;

Λένε πολλοί ότι ο κ. Γ. Νικητιάδης έχει ανοιχτή γραμμή με κάποιον Σωκράτη που ασχολείται με κυβερνητικά ζητήματα. Ο ίδιος αφήνει να εννοηθεί ότι πρόκειται για τον Γραμματέα του Υπουργικού Συμβουλίου κ. Σωκράτη Κοσμίδη. Υπάρχουν όμως και οι δύσπιστοι που διατείνονται ότι πρόκειται για τον αρχαίο φιλόσοφο...

Τα βραχιολάκια

Ενα ζευγάρι τουριστών
φορώντας "βραχιολάκια"
κάθησε σ' εστιατόριο
κοντά στα Πλατανάκια.

Φορούσαν μπαλωμένα τζην
κι ωραίες σαγιονάρες
είχαν κι ένα σακίδιο
όλο βρόμα και ζάρες.

Το τελευταίο επίδομα
σαν πήραν "ανεργίας"
οι πράκτορες τους έστειλαν
σε χώρα ευδαιμονίας!

Τους βάλαν σε δωμάτια LUX
κοντά στην παραλία,
με το βραχιόλι στον καρπό
όλα είναι τζαπαρία.

Στο εστιατόριο λοιπόν
ήταν όλα ωραία
παρήγγειλαν πανάκριβα
εδέσματα σπουδαία.

Η ατμόσφαιρα μεθυστική
τέλειες όλες οι γεύσεις
μόνο σε κάποιο όνειρο
θα 'χαν τόσες ανέσεις.

Σαν ήρθε ο λογαριασμός
μαζί με τα γλυκάκια
στο σερβιτόρο ξένοιαστοι
δείξαν τα ΒΡΑΧΙΟΛΑΚΙΑ!

Νόμισαν οι κακόμοιροι
πως όλα θα 'ταν τζάπα,
στη λάντζα τους στριμώξανε
κι ακόμα πλένουν πιάτα!!

Ε.Μ.

Καλύτερα δεν ήταν να παίξει Λόττο;



Πλάκα έγινε στην Κάλυμνο όπου ο παρεπιδημών ως τουρίστας υπουργός Εργασίας και Κοινωνικών Ασφαλίσεων κ. Δημ. Ρέππας ανακοίνωσε μες στην καλή χαρά ότι τα τελευταία τρία χρόνια στο Νότιο Αιγαίο, δηλαδή στη Δωδ/σο και τις Κυκλάδες δημιουργήθηκαν 8.800 θέσεις εργασίας - ούτε μία παραπάνω, ούτε μία παρακάτω! Το πιθανότερο είναι ότι το προηγούμενο, της βαρυσήμαντης εξαγγελίας βράδυ, ο κ. Υπουργός κοιμήθηκε σαν πουλάκι και είδε γλυκά όνειρα. Είναι δε γνωστό ότι αν τα γλυκά όνειρα παραείναι γλυκά, εισχωρούν στο υποσυνείδητο και ριζώνουν σε βαθμό που να παίρνουν σάρκα οστά, να εκλαμβάνονται δηλαδή ως πραγματικότητα. Κάπως έτσι λοιπόν είδε και ο κ. Ρέππας τις 8.800 θέσεις εργασίας. Τι τόθελε όμως να το εξαγγείλει στην Κάλυμνο όπου η ανεργία εδώ και τρία χρόνια αποτελεί πραγματική μάστιγα; Καλύτερα δεν ήταν να σημειώσει κάπου τους αριθμούς και να πάει την άλλη μέρα πρωί πρωί να παίξει Λόττο στο πρακτορείο του Μικέ;

Πολλά προβλήματα απασχολούν και την Κω. Και όπως ανακοινώθηκε "για την επίλυσή τους πραγματοποιήθηκε σύσκεψη υπό την προεδρία του κ. Τηλ. Χυτήρη", ο οποίος βρισκόταν στο νησί για διακοπές

Η τιμή των Πρίτζι...

Τι ήταν η κινηματογραφική ταινία "η τιμή των Πρίτζι" με τον Τζακ Νίκολσον; Απ' όλα είχε: δράμα, λίγη δόση από κωμωδία και στο τέλος το απαραίτητο έγκλημα. Μια παρέα - οικογένεια που στο τέλος αποδείχθηκε ότι οι μισοί είχαν κάνει μεταξύ τους συμβόλαια θανάτου για την εξόντωση των άλλων μισών. Η ταινία έφερε και λίγο από "Μπόνι και Κλάιντ", αλλά δεν ήταν αυτό το κυρίαρχο στοιχείο της.



Λοιπόν η "τιμή των Πρίτζι" έχει πολλές ελπίδες να ξαναγίνει ταινία με πολλές βελτιώσεις στο σενάριό της. Ας περιμένουμε να παρελάσουν από τον ανακριτή όλοι οι εμπλεκόμενοι στο σκάνδαλο των Κολυμπίων και τότε θα πεισθούν και οι πλέον δύσπιστοι ότι ο σεναριογράφος της "τιμής των Πρίτζι" δεν έπιασε το θέμα απ' όλες τις πλευρές του...

Ο καθένας με τον πόνο του!

Δίκιο έχει βέβαια ο δήμαρχος Νότιας Ρόδου κ. Μαν. Σαββής για την άρνηση της Εθνικής Τράπεζας, της οποίας είναι υπάλληλος, να του χορηγήσει ειδική άδεια για να μπορεί να ασκεί τα καθήκοντα του δημάρχου. Το υπουργείο Εσωτερικών του απαντά ότι καλύπτεται από τον σχετικό νόμο, όμως η Εθνική Τράπεζα επιμένει στο αντίθετο. Κι έτσι τώρα ο κ. Σαββής ετοιμάζεται να προσφύγει στο Συνήγορο του Πολίτη, επικαλούμενος και φωτογραφική διάταξη με την οποία καλύπτονται η υπερνομάρχης κ. Φώφη Γεννηματά, ο πρόεδρος της ΚΕΔΚΕ κ. Πάρης Κουκουλόπουλος και ορισμένοι άλλοι ημέτεροι.

Πώς όμως τα βόλευε μέχρι πέρυσι ο κ. Σαββής με την Εθνική Τράπεζα, όταν επί τέσσερα χρόνια ήταν αντιδήμαρος Ρόδου; Τι άλλαξε από την 1η Ιανουαρίου που ανέλαβε καθήκοντα δημάρχου Νότιας Ρόδου;

Με την ευκαιρία όμως να θέσουμε και το πρόβλημα των δημάρχων, ή αντιδημάρχων που εργάζονται στον ιδιωτικό τομέα. Κυριολεκτικά αυτοί δεν έχουν ψυχή. Χωρίς καμιά μέριμνα, παρατούν τις δουλειές τους όποιες κι αν είναι αυτές, αφού είναι αδύνατο να είναι κανείς δήμαρχος και να μη βρίσκεται στο Δημαρχείο.



Στον ιδιωτικό τομέα δεν υπάρχουν ούτε παραθυράκια, ούτε πίσω πόρτες και βεβαίως ποτέ φωτογραφικές διατάξεις. Στον ιδιωτικό τομέα υπάρχουν μόνο είλωτες, οι οποίοι σκοτώνονται μια ζωή στη δουλειά για να έχει το ραχάτι του ο διαβόητος τεμπέλικος (και όχι μόνο...) δημόσιος τομέας.

ΚΟΛΛΕΓΙΟ ΡΟΔΟΥ

ΚΟΛΛΕΓΙΟ ΡΟΔΟΥ «Ο ΠΥΘΑΓΟΡΑΣ»

Με την Τεχνογνωσία των Εκπαιδευτηρίων Γείτονα

ΒΡΕΦΟΝΗΠΙΑΚΟΣ ΣΤΑΘΜΟΣ • ΝΗΠΙΑΓΩΓΕΙΟ
ΔΗΜΟΤΙΚΟ • ΓΥΜΝΑΣΙΟ• ΛΥΚΕΙΟ • INTERNATIONAL BACCALAUREATE

Το **Κολλέγιο Ρόδου** είναι ένα σύγχρονο ολοήμερο Σχολείο που περιλαμβάνει όλες τις εκπαιδευτικές βαθμίδες. Με τα πρωτοποριακά του προγράμματα καινοτομεί και δημιουργεί ένα ανανεωτικό ρεύμα ιδεών στο χώρο της εκπαίδευσης για τον τόπο μας.

Το **Κολλέγιο Ρόδου** είναι:

- Ο πιο ολοκληρωμένος εκπαιδευτικός οργανισμός στη Δωδεκάνησο και ένας από τους πιο ολοκληρωμένους εκπαιδευτικούς οργανισμούς στην Ευρώπη.
- Ένα Σχολείο με **άριστη υλικοτεχνική υποδομή**.
- Ένα Σχολείο που **στηρίζεται στους εκπαιδευτικούς** του. Γι' αυτό, προσφέροντας και τηρώντας στο έπακρο τις καλύτερες αμοιβές στην αγορά, θα έχει πάντα κοντά του τους πιο άξιους και ικανούς.
- Ένα Σχολείο που πιστεύει στις υγιείς συνεργασίες οι οποίες στηρίζονται σε καθαρά παιδαγωγική βάση. Γι' αυτό και συνεργάζεται με τα **Εκπαιδευτήρια Γείτονα** εξασφαλίζοντας τη μετάγγιση **υπερσύχρονης εκπαιδευτικής τεχνογνωσίας** στους μαθητές του.
- Ένα Σχολείο που κινείται προς τα εμπρός, προς το μέλλον, εκεί όπου οι σημερινοί μαθητές θα δώσουν τη μάχη για την καταξίωσή τους στην κοινωνία.

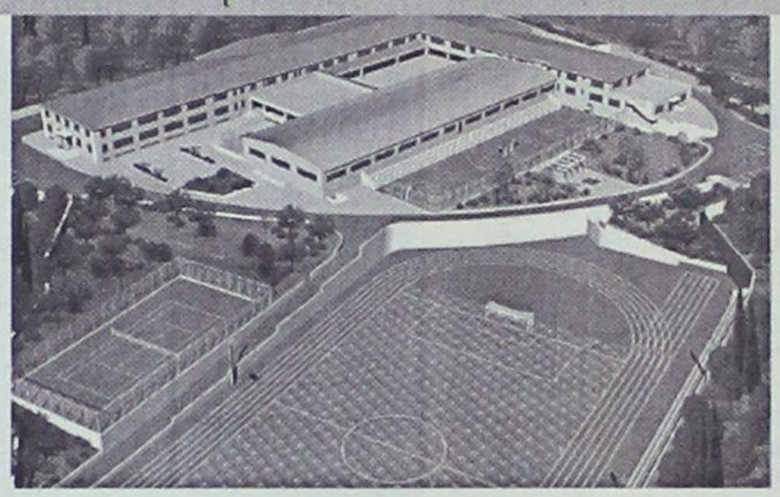

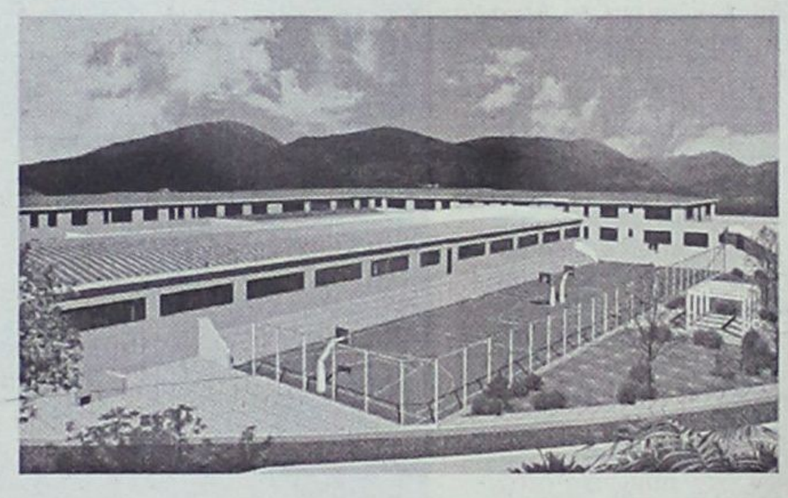

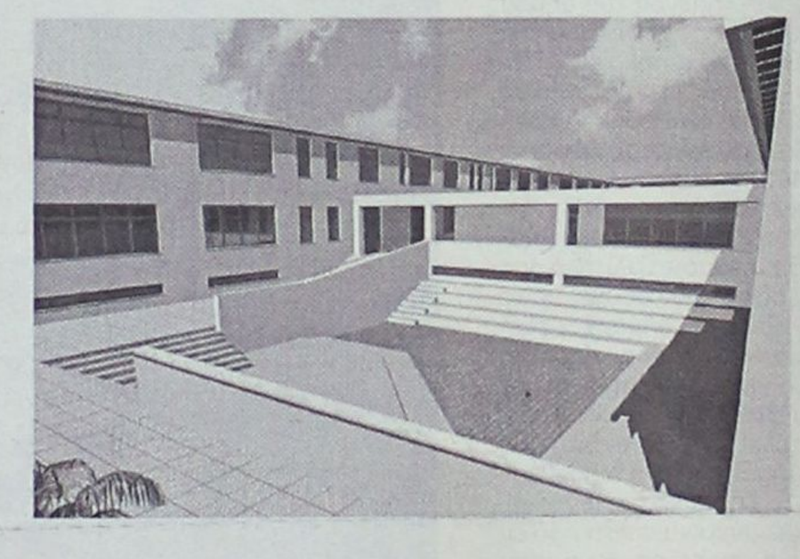

Έναρξη: Σεπτέμβριος 2004

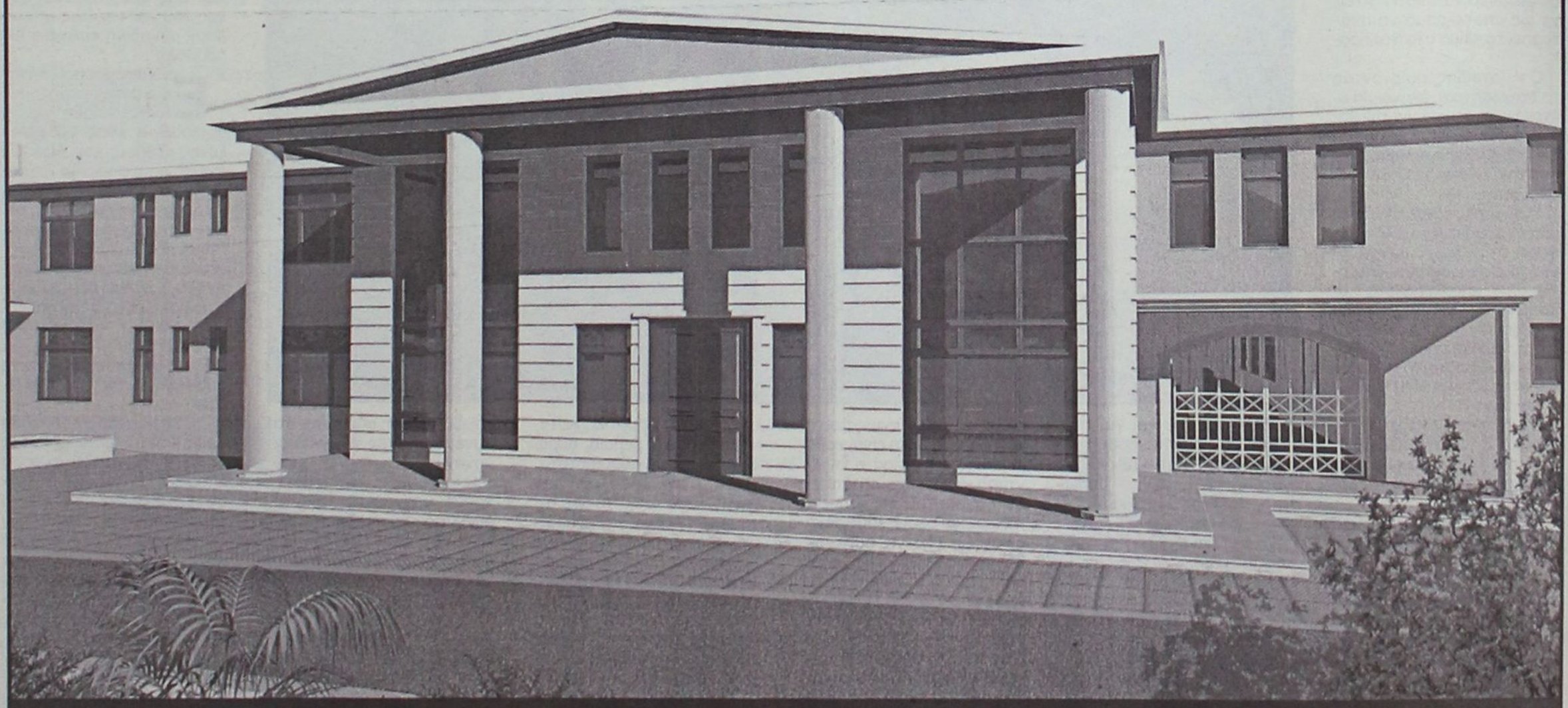

ΓΡΑΦΕΙΑ : Κ. ΠΑΛΑΙΟΛΟΓΟΥ 44, ΡΟΔΟΣ - ΤΗΛ./FAX : 22410 25933

Φαληράκι είναι όλη η Ρόδος • Οι δήμαρχοι παίρνουν το πρόβλημα στα χέρια τους!

Θάρθει τούμπα η κατάσταση!

Σύντομα το κλίμα θ' αλλάξει γιατί όλοι κατάλαβαν ποιοί φταίνε για τα έκτροπα και ποιοί τα προκαλούν • Αρμοδιότητες και "θωράκιση" ζητούν οι Δήμοι για να τα βγάλουν πέρα

Στα χέρια τους αποφάσισαν να πάρουν την κατάσταση οι δήμαρχοι της Ρόδου προκειμένου να διαφυλάξουν τη θέση και το πρεστίζ του νησιού στο χρηματιστήριο αξιών της τουριστικής βιομηχανίας, με το να διεκδικήσουν από την πολιτεία αλλά και να χρησιμοποιήσουν όλο το ντόρο που έγινε το τελευταίο διάστημα με το Φαληράκι ως ευκαιρία για μια άνευ προηγουμένου προβολή, όπως προέκυψε από τη χθεσινή σύσκεψη Δημάρχων για το θέμα αυτό που έγινε μετά από πρωτοβουλία του δημάρχου Καλλιθέας κ. Γιάννη Ιατρίδη στα γραφεία της Τοπικής Ένωσης Δήμων και Κοινοτήτων Δωδεκανήσου (ΤΕΔΚΔ).

Στη σύσκεψη παρέστησαν ο πρόεδρος της ΤΕΔΚΔ, δήμαρχος Ροδίων Γιώργος Γιαννόπουλος, ο δήμαρχος Νότιας Ρόδου Μανόλης Σαββής, ο δήμαρχος Ατ αβύρου Παναγιώτης Κυριακούλης κ.α.

Σημειώνεται, ακόμη, ότι παρών στη σύσκεψη ήταν, προσκεκλημένος του δήμου Καλλιθέας, ο πρόεδρος της Ένωσης Ανταποκριτών Ξένου Τύπου και υπεύθυνος προβολής του "Αθήνα 2004", κ. Παύλος Αναστασιάδης.

Μετά από δύο ώρες συζήτησης κατά την οποία ο κ. Ιατρίδης ενημέρωσε τους παρισταμένους αναλυτικά για όλα όσα έχουν συμβεί με το Φαληράκι, οι δήμαρχοι εξέφρασαν την ικανοποίησή τους για την υπευθυνότητα που επεδείχθη αναφορικά με τα τελευταία γεγονότα, από τη Δημοτική Αρχή Καλλιθέας και το δήμαρχο που ενήργησε με ψυχραιμία κάτι που είχε ως αποτέλεσμα να ανατραπεί το κλίμα στο Φαληράκι.

Ο κ. Ιατρίδης, παίρνοντας το λόγο αρχικά, έκανε μία εκτενή ενημέρωση για την κατάσταση που έχει διαμορφωθεί στο Φαληράκι καθώς και για την εικόνα που δίνεται σήμερα.

Ο δήμαρχος Καλλιθέας επικεντρώθηκε, για άλλη μια φορά, στην "αρχή του κακού" για το Φαληράκι που δεν ήταν άλλη από τα πακέτα διακοπών που πωλούνται στην Αγγλία και υπόσχονται ότι στην περιοχή επικρατεί πλήρης ελευθεριότητα και οι επισκέπτες μπορούν να κάνουν ό,τι θέλουν.

Με 70 ευρώ -είπε χαρακτηριστικά ο κ. Ιατρίδης- πουλούσαν μια εβδομάδα στο Φαληράκι, μαζί με το αεροπορικό εισιτήριο.

Μάλιστα, για ακόμα μια φορά, αναφέρθηκε στα μεγάλα ποσά που ήταν το παράνομο κέρδος από τα περίφημα pubcrowls. Ανάμεσα στα στοιχεία που έχει καταθέσει τόσο στον εισαγγελέα όσο και στο ΣΔΟΕ, ενδεικτικό είναι ότι ένα μόνο παράνομο γραφείο στο Φαληράκι και για το χρονικό διάστημα μόλις ενός μηνός, είχε κέρδος 160 εκατομμύρια δρχ.

Ο δήμαρχος Καλλιθέας ενημέρωσε, ακόμη, τους συναδέλφους του και για την πίεση που άσκησε προς την Περιφέρεια Νοτίου Αιγαίου να παρέμβει και έτσι μέσω της περιφερειάρχη, κ. Μάρθας Σημαντώνη, αναγκάστηκε ο ΕΟΤ να βγάλει επίσημη ανακοίνωση.

Ιδιαίτερα σημαντικό θεωρείται το γεγονός ότι, μετά απ' αυτό η πανίσχυρη FTO, η ένωση δηλαδή όλων των τουριστικών πρακτορείων της Γηραιάς Αλβιώνας, απέστειλε επιστολή στον ΕΟΤ ζητώντας από τον δικό μας Οργανισμό Τουρισμού να έχουν μια συνάντηση.

Όπως υπογράμμισε ο κ. Ιατρίδης δεδομένης της ισχύς αλλά και του κύρους που έχει η ενωση αυτή είναι καθοριστικής σημασίας η συνάντηση που θα έχουν μετά τις 30 Αυγούστου και μάλιστα κάλεσε και όλους τους συναδέλφους του να παρευρεθούν αναφερόμενος, μάλιστα, στα όσα είπε ο πρόεδρος του ΕΟΤ, κ. Πατέλλης σχετικά με το ότι για τη διαμορφωθείσα κατάσταση ευθύνεται η Τοπική Αυτοδιοίκηση, ο κ. Ιατρίδης επεσήμανε τόσο την έλλειψη νομοθετικού πλαισίου μέσα από το οποίο ο δήμος ή η Νομαρχία θα μπορούσαν να παρέμβουν ουσιαστικά όσο και το ότι δεν υπάρχει κανένας μηχανισμός για τη Δημοτική Αστυνομία η οποία, βέβαια, τώρα, δεν έχει καμία αρμοδιότητα.

Ο κ. Γιαννόπουλος, από την πλευρά του, τόνισε ότι το νησί έχει να επιδείξει αριθμούς που ξεπερνούν κάθε προσδοκία, όσον αφορά στην τουριστική προσέλευση, επιδοκίμασε τον όλο χειρισμό του θέματος από το δήμαρχο Καλλιθέας και υπογράμμισε ότι το πρόβλημα έγκειται στη θεσμική θωράκιση που πρέπει να έχουν οι δήμοι και ότι θα έπρεπε να προχωρήσουν στην έκδοση κανονιστικών διατάξεων που θα διέπουν την αγορά, από όλα τα δημοτικά συμβούλια καθώς και στη σύσταση, στη συνέχεια, ενός ελεγκτικού μηχανισμού.

Ο κ. Σαββής τόνισε ότι έχουμε υποχρέωση να διασφαλίσουμε την όλη ομαλή λειτουργία και δεν παρέλειψε να επισημάνει ότι "δυστυχώς είμαστε έρμαιοι του εμπορικού παιχνιδιού που παίζουν με τους δικούς τους όρους". Υπογράμμισε, ακόμη, ότι οι δήμοι δεν θα πρέπει να είναι "απλοί θεατές" αλλά ότι διεκδικούν σημαντικό ρόλο στο πώς γίνονται αυτού του είδους οι επιχειρηματικές δραστηριότητες στη περιοχή μας.

Κάτι άλλο που προέκυψε, επίσης, από τη χθεσινή σύσκεψη είναι ότι η Ρόδος, ιδιαίτερα μετά και την αλλαγή στάσης των βρετανικών εντύπων, τυγχάνει μιας πρωτόγνωρης προβολής και δη θετικής όχι μόνο στην Αγγλία αλλά και σε διεθνές επίπεδο.

Τα σοβαρότερα ΜΜΕ της Αγγλίας, όπως ο "Guardian", ο "Independed", οι "Times", το BBC αλλά και τα ισχυρότερα ΜΜΕ διεθνώς όπως το πρακτορείο "Ρόιτερ", το CNN κ.ά. ασχολούνται καθημερινώς και επισταμένως με το φαινόμενο του Φαληρακίου και μάλιστα το τελευταίο διάστημα, πλην κάποιων εξαιρέσεων θετικά.

Δόθηκε έμφαση, λοιπόν, από όλους ότι έχουμε στα χέρια μας ένα εν δυνάμει πολύ καλό "όπλο" το οποίο θα μπορούσαμε να χρησιμοποιήσουμε προς όφελός μας. Να εκμεταλλευθούμε, δηλαδή, με τον καλύτερο δυνατό τρόπο το πρωτόγνωρο αυτό, για ελληνική περιοχή, ενδιαφέρον που δείχνουν τα διεθνή ΜΜΕ για το Φαληράκι (σ.σ. μόνο στην τελευταία σύσκεψη στο Δήμο Καλλιθέας υπήρχαν 15 ξένοι δημοσιογράφοι).

Προς αυτή την κατεύθυνση συνέτεινε και η ιδιαίτερα ενδιαφέρουσα τοποθέτηση του κ. Αναστασιάδη: "Η καλύτερη άμυνα είναι η επίθεση", είπε ο τελευταίος ο οποίος τόνισε ότι από το Φαληράκι κερδίζει η Ρόδος και η Ελλάδα ολόκληρη. "Εκμεταλλευθείτε το γεγονός ότι παίρνει θετική τροπή", είπε χαρακτηριστικά προς τους δημάρχους ενώ τους παρότρυνε να εκμεταλλευθούν και τους Ολυμπιακούς Αγώνες του 2004 καθώς αποτελούν μοναδική ευκαιρία για προβολή".

Ενδιαφέρουσα ήταν και η πρόταση του κ. Αναστασιάδη για τη δημιουργία ενός γραφείου ξένου Τύπου και διεθνών σχέσεων το οποίο θα τροφοδοτεί με έντυπα ξένα ΜΜΕ, θα απαντά σε ερωτήσεις αλλά και θα διαχειρίζεται περιπτώσεις κρίσεων που αφορούν στην εικόνα μας προς τα έξω. Ωστόσο θεωρείται ότι το ρόλο αυτό, στην παρούσα φάση, καλύπτει ο ΠΡΟΤΟΥΡ.

Επιγραμματικά, η χθεσινή σύσκεψη, κατέληξε στα εξής:

- Στην εξουσιοδότηση προς τον πρόεδρο της ΤΕΔΚΔ, να μεταφέρει στον υπουργό Εσωτερικών, κ. Κώστα Σκανδαλίδη, επ' ευκαιρία και της εδώ παρουσίας του την τρέχουσα εβδομάδα, το αίτημα να δημιουργηθεί στη Ρόδο διαδημοτική Δημοτική Αστυνομία, δεδομένου ότι θα είμαστε και μία από τις πέντε Ολυμπιακές πόλεις.
- Ακόμα, να γίνουν οι απαραίτητες νομοθετικές ρυθμίσεις ώστε να δίνεται στην Τοπική Αυτοδιοίκηση ουσιαστική αρμοδιότητα να παρεμβαίνει καθώς και
- Να γίνει διαχείριση των κανονιστικών διατάξεων.



Η ΙΣΤΟΣΕΛΙΔΑ ΤΗΣ ΤΑΜΠΛΟΝΤ "SUN" φιλοξενεί "αθλοπαιδίες" βρετανών τουριστών στην Καρδάμαινα της Κω οι οποίες έλαβαν χώρα, τονίζουμε, μετά τα πιπεράτα επεισόδια στον Κάβο της Κέρκυρας. Ο κύριος στη φωτογραφία (κάτω αριστερά) είναι ρεπόρτερ-κομάντο της εφημερίδας, που έσπευσε να "τσεκάρι" ιδίοις όμμασι την ασυδοσία των βρετανών παραθεριστών στα ελληνικά νησιά. Θυμίζουμε την πλέον πρόσφατη συμπλοκή σε μπαρ στο Φαληράκι της Ρόδου, που οδήγησε στον τραγικό θάνατο Ιρλανδού τουρίστα





Στο πλευρό του εμπορικού κόσμου της Ρόδου και η ΤΕΔΚ

Μπετόν αρμέ κατά των "λαθραίων" ΚΑΕ!

Αναμένονται εξελίξεις μέσα στην εβδομάδα, πριν οι έμποροι χάσουν την υπομονή τους και κατέβουν στο λιμάνι

Εβδομάδα εξελίξεων αναμένεται να είναι η τρέχουσα όσον αφορά στο Κατάστημα Αφορολογήτων Ειδών (ΚΑΕ) με την ευκαιρία της εδώ παρουσίας και κυβερνητικών στελεχών.

Συγκεκριμένα, χθες στο περιθώριο της σύσκεψης που συγκάλεσε ο δήμαρχος Καλλιθέας κ. Γιάννης Ιατρίδης για το Φαληράκι, στα γραφεία της Τοπικής Ενωσης Δήμων και Κοινοτήτων (ΤΕΔΚΔ), οι παρόντες έκαναν αναφορά στο θέμα των ΚΑΕ και εξέφρασαν την πλήρη στήριξή τους προς τη στάση που έχουν κρατήσει όλες οι παραγωγικές τάξεις της περιοχής μας προκειμένου να μη λειτουργήσει το κατάστημα αυτό στο εμπορικό λιμάνι της Ρόδου. Αναμένεται, μάλιστα να εκδοθεί και σχετική ανακοίνωση στήριξης της ΤΕΔΚΔ προς τους φορείς, μέσα στην εβδομάδα.

Μάλιστα, ιδιαίτερη ήταν η αίσθηση που προκάλεσε και η επιστολή που απέστειλε προς το Γραφείο του Πρωθυπουργού ο βουλευτής κ. Βασίλης Παπανικόλας στην οποία κάνει λόγο για "άθλιες μεθοδεύσεις που ακολουθήθηκαν από τους αρμόδιους Υπουργούς για να ιδρυθούν τα ΚΑΕ". Στην ίδια επιστολή δηλώνει ότι αποδεσμεύεται από κάθε κομματική υποχρέωση προκειμένου να στάθεί αλλήλεγγυος προς την τοπική κοινωνία.

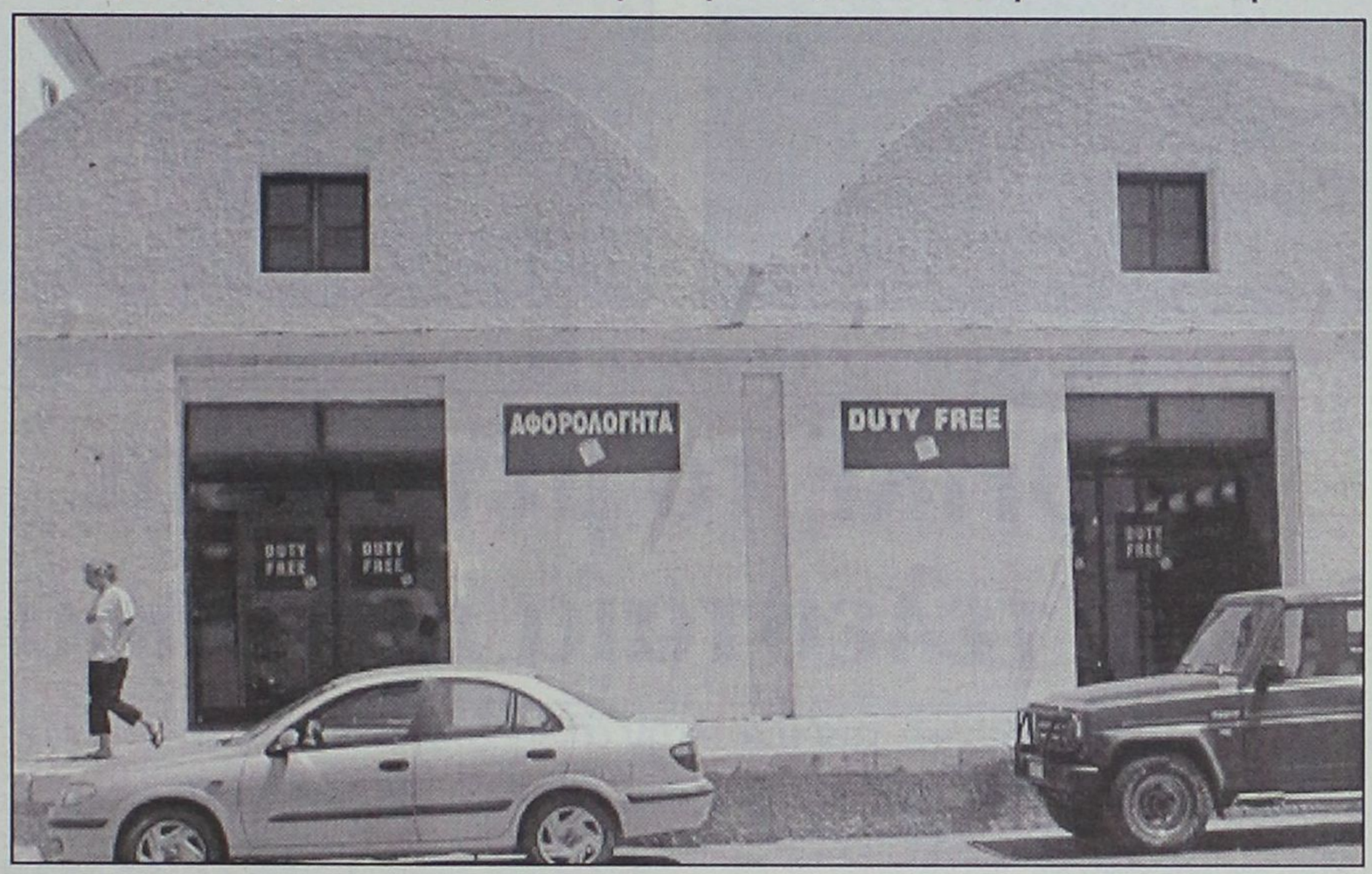

Μια τοπική κοινωνία που όπως όλα δείχνουν, είναι από τις φορές εκείνες που έχει μεταλλαχθεί σε... "μπετόν αρμέ" προκειμένου να προασπίσει τα συμφέροντά της.

Για το λόγο αυτό, σύντομα αναμένεται να γίνουν γνωστές και οι παρεμβάσεις των υπόλοιπων εκπροσώπων του Νομού μας στην Βουλή οι οποίες αναμένεται να είναι το ίδιο σκληρές.

Εκείνο, πάντως που φαίνεται να ενόχλησε περισσότερο απ' όλα είναι ο τρόπος που άνοιξε το Κατάστημα και φάνηκε να πιάνεται εξ απήνης μια ολόκληρη κοινωνία γι' αυτό και προκάλεσε οργή!

Κάτι άλλο που δημιουργεί προσμονή για εξελίξεις είναι, βέβαια, και η εδώ παρουσία, την εβδομάδα που μόλις άρχισε, κυβερνητικών στελεχών όπως του υπουργού Εσωτερικών κ. Κώστα Σκανδαλίδη καθώς και του υφυπουργού Ανάπτυξης κ. Καλαφάτη.

Το θέμα αναμένεται να τεθεί στον τελευταίο κατά την ενημερωτική συνάντηση που θα έχει με τις παραγωγικές τάξεις της περιοχής μας την ερχόμενη Τετάρτη στο "Ακταίον" και την οποία διοργανώνουν η Νομαρχιακή Αυτοδιοίκηση και το Επιμελητήριο Δωδεκανήσου.

ΡΟΔΙΩΝ ΠΑΙΔΕΙΑ
Αναδεικνύει Αξίες

Αγαπητοί Γονείς ,

**Η ολοκληρωμένη και πολύπλευρη μόρφωση των παιδιών σας αποτελεί την καλύτερη επένδυση για το μέλλον τους.
Από την έναρξη της νέας σχολικής χρονιάς έχετε προβληματιστεί για το σχολείο στο οποίο θα φοιτήσουν τα παιδιά σας ;**

Στα Εκπαιδευτήρια «Ροδίων Παιδεία» :

1. Οι κτηριακές εγκαταστάσεις πληρούν τις αυστηρότερες προδιαγραφές ασφαλείας.
2. Αναλαμβάνουμε εξ ολοκλήρου την ευθύνη της μάθησης των παιδιών, με αποτέλεσμα να μη χρειάζονται εξωσχολικά φροντιστηριακά μαθήματα σε κανένα γνωστικό αντικείμενο.
3. Η συνεργασία εκπαιδευτικών από διάφορες βαθμίδες (Δημοτικό, Γυμνάσιο, Λύκειο) και ειδικότητες διασφαλίζει την υλοποίηση μιας ολοκληρωμένης εκπαίδευσης για τα παιδιά σας.
4. Σε κάθε μάθημα Φυσικών Επιστημών τα παιδιά σας σχεδιάζουν και εκτελούν πειράματα στα εργαστήρια του σχολείου.
5. Η βιβλιοθήκη είναι ανοιχτή όλη μέρα και αποτελεί αναπόσπαστο μέρος της διδακτικής διαδικασίας.
6. Οι χώροι υγιεινής διακρίνονται για την άψογη αισθητική και την καθαριότητά τους.
7. Το σχολείο σάς ενημερώνει τακτικά και ουσιαστικά για την εργασία, τις επιδόσεις και την πρόοδο του παιδιού σας.
8. Η παροχή ολοκληρωμένων εκπαιδευτικών υπηρεσιών αφήνει πολύτιμο ελεύθερο χρόνο στα παιδιά σας.

Μήπως είναι καιρός να σκεφτείτε σοβαρά την αλλαγή σχολικού περιβάλλοντος για τα παιδιά σας ;

ΝΕΑ ΤΜΗΜΑΤΑ



Υπάρχει λύση !

Ελάτε να συζητήσουμε μαζί.

**ΕΚΠΑΙΔΕΥΤΗΡΙΑ «ΡΟΔΙΩΝ ΠΑΙΔΕΙΑ»
ΔΗΜΟΤΙΚΟ – ΓΥΜΝΑΣΙΟ – ΛΥΚΕΙΟ
Ηλία Βενέζη – Ηλιούπολη - Ρόδος**

Οι εγγραφές συνεχίζονται.

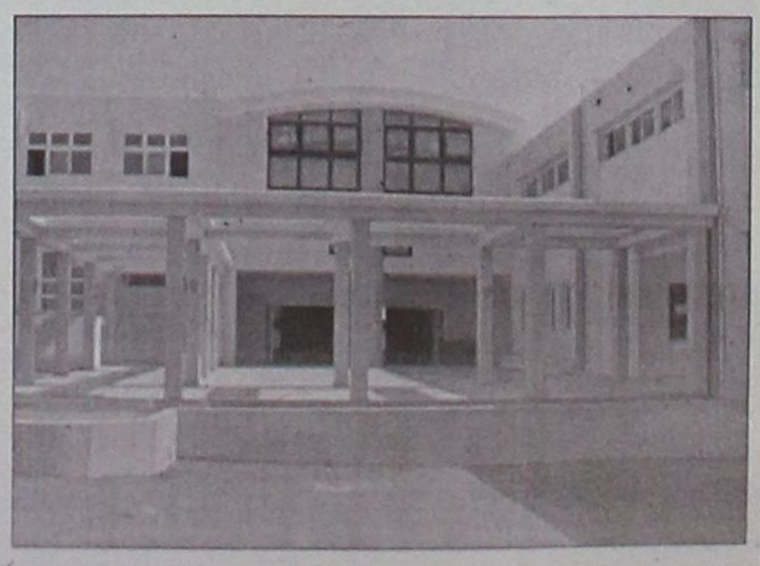

Πληροφορίες καθημερινά στα τηλ. **2241060750 και 2241043210**



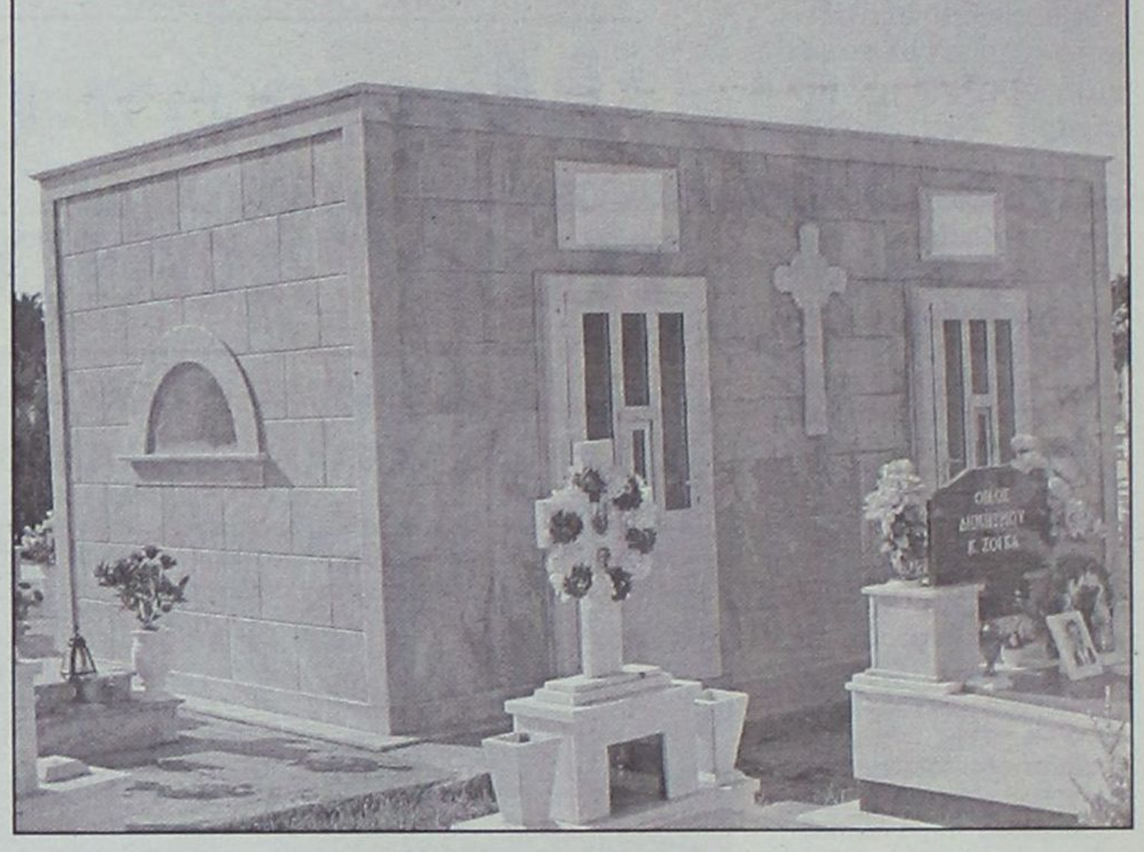

Μόνο μεζονέτες δεν άρχισαν να κτίζονται ακόμη στο νεκροταφείο της Ρόδου

ΧΑΘΗΚΕ το μέτρο και στην τελευταία κατοικία

Το πέρασμα από την μια στην άλλη ζωή απαιτεί ταπεινότητα και όχι τις ξιπασιές της επί γης ζωής μας

Μόνο μεζονέτες με κλιματισμό και άλλα κομφόρ (γιατί όχι και πισίνες;) δεν κτίσθηκαν ακόμη στο Κοιμητήριο των Ταξιαρχών στην πόλη της Ρόδου. Επί του παρόντος οι εγκαίρως μεριμνούντες για να περάσουν καλά (και) στην άλλη ζωή περιορίζονται σε μικρές μονοκατοικίες, πληρώνοντας μάλιστα για τον σκοπό αυτό μεγάλα χρηματικά ποσά. Δυστυχώς φαίνεται ότι χάσαμε το μέτρο και σ' ό,τι αφορά την τελευταία κατοικία, όπως προ πολλού το χάσαμε και κατά την διάρκεια της ζωής μας.

Μια επίσκεψη στο νεκροταφείο δείχνει ότι η έπαρση και η επιδειξιομανία που διακατέχει πολλούς, επεξέτεινε τα όριά της και στο χώρο όπου θα έπρεπε να κυριαρχεί απόλυτα η ταπεινότητα , η διακριτικότητα και η μετριοφροσύνη, απέναντι στο μεγαλύτερο πέρασμα από έναν κόσμο σ' έναν άλλο εντελώς διαφορετικό. Το δέος που προκαλεί το πέρασμα αυτό παραμερίσθηκε και τη θέση του κατέλαβαν η πρόκληση και η αμετροέπεια. Περίπατο πήγε και η ματαιότητα που διδάσκει το Ευαγγέλιο. Είναι τελικά πολλοί εκείνοι που παρασυρμένοι απ' όσα συνήθισαν στον "μάταιο τούτο κόσμο" προσχώρησαν στην φενάκη όπου ζητούμενα δεν είναι η ενάρετη ζωή και τα καλά γηρατειά, αλλά η εξασφάλιση μιας άλλης καλοπέρασης στην άλλη ζωή! Φυσικά θα διαψευσθούν, αλλά οι αλαζόνες των νεκροταφείων δεν πρόκειται να μεταπεισθούν καθώς κουβαλούν και σ' αυτά τη νοοτροπία της επί γης ζωή, κυρίως δε τη συσσώρευση πλούτου και τα ψευτομεγαλεία χωρίς καμιά έγνοια για πάσχοντα πλησίον, χωρίς καμιά προσφυγή στο κοινωνικό σύνολο, αυτό δηλαδή που συγκροτεί το καταφρονητικώς επονομαζόμενο πόπολο. Αυτό το πόπολο αναπαύεται στο βάθος του νεκροταφείου, σε "κατοικίες" ταπεινές και απέριττες.

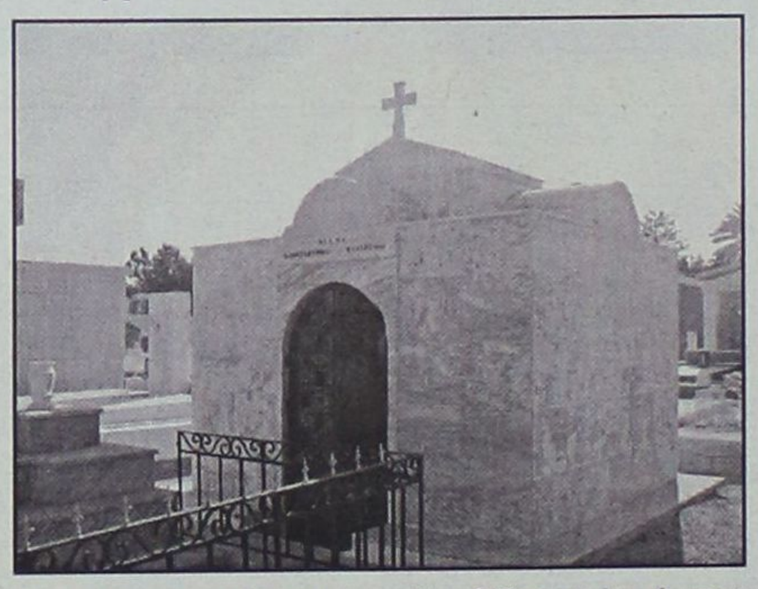

Και βέβαια η ψυχή τους βρίσκεται σε πολύ καλύτερη ηρεμία σε σύγκριση με εκείνους που ενώ ακόμη βρίσκονται εν ζωή (δηλαδή αναπνέοντες) προετοιμάζουν τις μονοκατοικίες τους για την άλλη παντοτεινή. Τόπος χλοερός και τόπος αναπαύσεως χωρίς λύπες και οδύνες βρίσκεται ακριβώς στα μνήματα εκείνα που έχουν ως μοναδικό "αξεσουάρ" έναν απλό σταυρό.

Βέβαια εντυπωσιακές τελευταίες κατοικίες κτίζονταν ανέκαθεν, δεν είναι καινούργιο φαινόμενο. Αλλά εκείνες αποτελούσαν καλλιτεχνικά δημιουργήματα από διάσημους δημιουργούς με σκοπούς άλλους και όχι την επίδειξη και την ολοκληρωτικά μάταια πρόκληση. Οι τωρινές τελευταίες κατοικίες βαρύνονται και μ' ένα αβάσταχτο κιτς. Πληρώνονται δε για την κατασκευή τους μεγάλα ποσά για μάρμαρα και τεχνίτες, καθώς και για την αγορά του οικοπέδου από το δήμο Ρόδου.

Δυστυχώς αυτή την πρόκληση την ευνοεί και ο κανονισμός λειτουργίας του νεκροταφείου. Κάποτε ο δήμος θα πρέπει να σκεφθεί σοβαρά την αναθεώρησή του σε πολλά σημεία, ώστε να επιβληθεί η απλότητα, όπως αρμόζει στο χώρο. Σε πολλές χώρες του εξωτερικού αυτό έχει γίνει προ πολλού. Κατανόησαν φαίνεται πολύ πιο γρήγορα από εμάς ότι η ανάπαυση της ψυχής και το πέρασμα από τον ένα κόσμο στον άλλο δεν έχουν σχέση με ξιπασμένες τελευταίες επιθυμίες. Αλλωστε σε τι θα χρησιμεύσουν τα διαμερίσματα στο νεκροταφείο; Χρειάζονται μήπως μπάνια και λίβιγκ ρουμ για να ξεκουράζονται οι ένοικοι, ή μήπως για να μην πλήττουν θα βλέπουν τηλεόραση συνδεδεμένοι ακόμα και με καλωδιακά κανάλια;

Με τόσα χρήματα που ξοδεύονται σε τέτοιου είδους ανοησίες, οι ρέκτες της άλλης ζωής θα μπορούσαν να βοηθήσουν κάποιους φτωχούς ή να προσφέρουν στον τόπο κάποια σημαντική ευεργεσία, οπότε θα εξασφάλιζαν και κάποια άλλοθι για όσα αμαρτήματα διέπραξαν (και διαπράττουν) σ' αυτή τη ζωή. Αλλά την τελευταία απολογία δεν τη σκέφτονται. Πιθανό να νομίζουν ότι εκείνη την αναπόφευκτη ώρα θα καταφέρουν να καθαρίσουν πληρώνοντας κάτι παραπάνω...

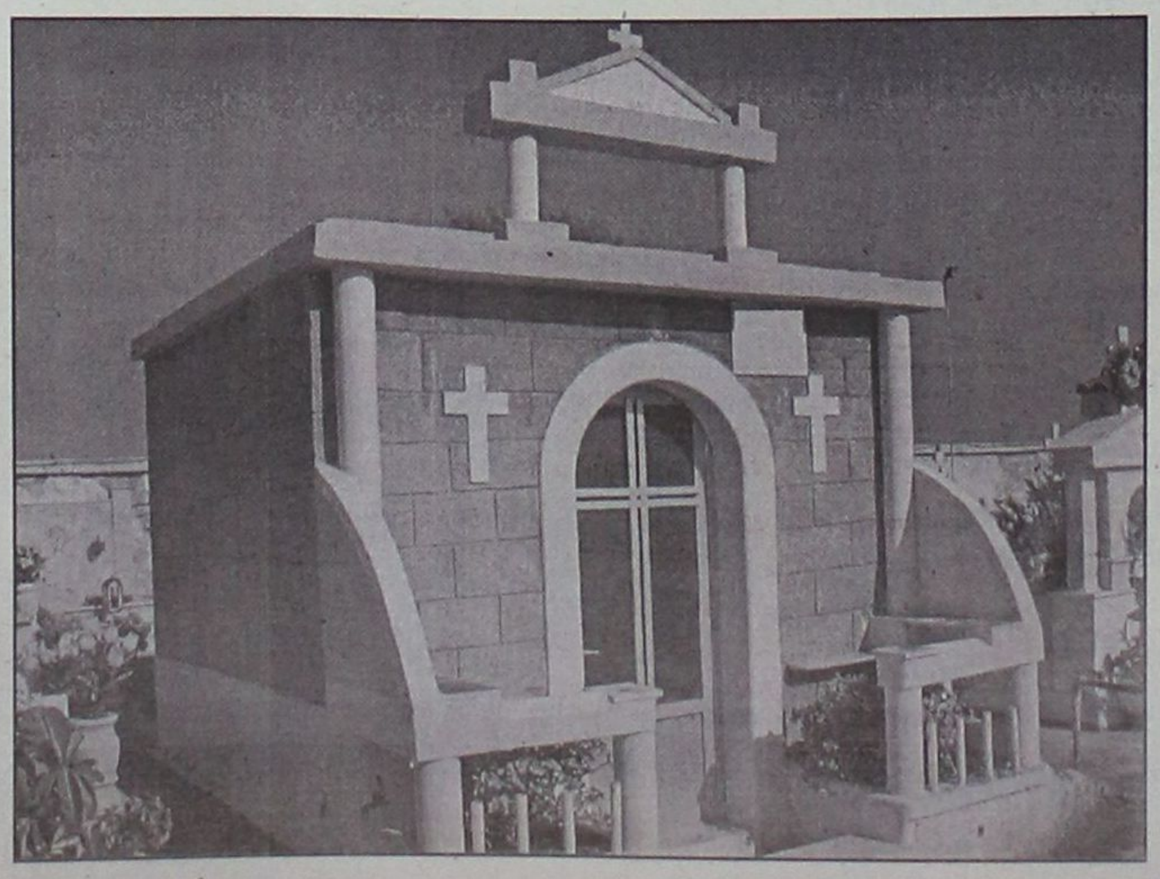



Αλλάζουν οι εποχές: κρίση και σκληρός ανταγωνισμός

Μικρά ξενοδοχεία μετατρέπονται τώρα σε διαμερίσματα!

Ή σε χώρους επαγγελματικής στέγης

"Ενοικιάζεται διαμέρισμα δύο δωματίων, σε συγκρότημα κατοικιών πλήρως επιπλωμένο, με όλα τα ηλεκτρικά είδη, με τηλεφωνικό κέντρο και με πισίνα". Στο διάβασμα μιας τέτοιου περιεχομένου αγγελία ο οποιοσδήποτε λογικά θα πίστευε ότι το ενοίκιο που θα ζητούσαν οι ιδιοκτήτες θα ήταν υπέρογκο.

Λάθος. Το ενοίκιο για ένα τέτοιο διαμέρισμα είναι περίπου ισόποσο με τα χρήματα που απαιτούνται για την ενοικίαση ενός ιδίων διαστάσεων διαμέρισμα, που δεν παρέχει όμως τις ίδιες ευκολίες. Τέτοιου είδους αγγελίες για ενοικιάσεις έχουν ήδη αρχίσει να εμφανίζονται στα ροδίτικα ΜΜΕ και αναμένεται μελλοντικά να αυξηθούν κατά πολύ.

Το "κοινό στοιχείο" όλων αυτών των προσφερομένων προς ενοικίαση διαμερισμάτων είναι ότι μεχρι πριν λίγο καιρό ενοικιάζονταν μόνο σε τουρίστες.

Αναφερόμαστε σε πολλές μικρές και μεσαίες ξενοδοχειακές μονάδες και σε ενοικιαζόμενα διαμερίσματα κυρίως στην πόλη της Ρόδου και στους κοντινούς Δήμους, οι ιδιοκτήτες των οποίων αποφάσισαν αντί να τα "σκοτώνουν" στα διάφορα τουριστικά γραφεία να τα ενοικιάζουν σε μόνιμους ενοικιαστές για κατοικία ή για επαγγελματική στέγη.

Οι λόγοι που τους οδήγησαν σε μια τέτοια διαφοροποίηση είναι οι ίδιοι που έχουν φέρει σε δυσχερέστατη θέση το σύνολο σχεδόν των ιδιοκτητών ξενοδοχειακών μονάδων και ενοικιαζομένων δωματίων.

Η μεγάλη τουριστική κρίση που αντιμετωπίζει η πόλη της Ρόδου, ο υπερεπαγγελματισμός τα πολύ μεγάλα λειτουργικά έξοδα, η δραματική μείωση της διάρκειας της τουριστικής περιόδου.

Και βέβαια η "εκβιαστική πολιτική" των εκπροσώπων των διαφόρων τουριστικών οργανισμών που θέλουν να ενοικιάζουν δωμάτια αντί "πινακίου φακής".

Τα διαμερίσματα αυτά δεν καλύπτουν βέβαια τις ανάγκες μιας οικογένειας με παιδιά.

Θεωρούνται όμως ιδανικά για ζευγάρια, για μεμονωμένα άτομα και κυρίως για ενοικιαστές που λόγω της φύσης της δουλειάς τους, (στρατιωτικοί, εκπαιδευτικοί, δημόσιοι υπάλληλοι κλπ.) επιθυμούν να ενοικιάσουν ένα σχετικό άνετο και πλήρως οργανωμένο χώρο.

Υπάρχει μάλιστα πολύ μεγάλη ζήτηση. Είναι χαρακτηριστικό πως για να βρει κανείς διαμέρισμα στο πρώτο ξενοδοχειακό συγκρότημα που μετατράπηκε σε συγκρότημα κατοικιών, έπρεπε να διαθέτει ισχυρό μέσο καθώς οι αιτήσεις για ενοικίαση των είκοσι περίπου διαμερισμάτων ξεπερνούσαν τις εκατό!!!

Τα τελευταία χρόνια όλο και περισσότεροι ακολουθούν τον ίδιο δρόμο.

Πέρυσι άλλαξαν χρήση οκτώ ξενοδοχειακές μονάδες στη πόλη της Ρόδου και στην Ιξιά ενώ και φέτος θα αλλάξουν αρκετές άλλες.

Ηδη ένα ξενοδοχειακό συγκρότημα στη περιοχή του Αγίου Φραγκίσκου αλλάζει χρήση και πλέον θα νοικιάζει τα δωμάτιά του, σαν επιπλωμένα διαμερίσματα για όλο τον χρόνο.

Στην ίδια κατεύθυνση κινείται ένα από τα "παραδοσιακά" ξενοδοχεία του τουριστικού κέντρου της πόλης ενώ ιδιοκτήτης ξενοδοχειακών μονάδων σκοπεύει να μετατρέψει ένα από τα ξενοδοχεία του σε πολυτελή γραφεία και να τα προσφέρει προς ενοικίαση σε επιχειρηματίες.

Ενας επίσης Ρόδιος επιχειρηματίας που δραστηριοποιείται στον χώρο τόσο του εμπορίου όσο και του τουρισμού έχει αποφασίσει να αλλάξει τη χρήση δύο τουριστικών του μονάδων, μία στη περιοχή του Μόντε Σμιθ και μια στη περιοχή της Ιξιάς και να τις προσφέρει για ενοικίαση μόνιμης κατοικίας ή επαγγελματικής στέγης παρά το γεγονός ότι και οι δύο έχουν ανεγερθεί σχετικά πρόσφατα.

Οπως χαρακτηριστικά μας είπε λόγω τόσο των τιμών που προσφέρουν τα πρακτορεία όσο και του ανταγωνισμού είναι πλέον ασύμφορο για τους επιχειρηματίες να λειτουργούν μικρής ή μεσαίας δυναμικότητας ξενοδοχεία και μονάδες ενοικιαζομένων δωματίων στη πόλη της Ρόδου και τις γύρω περιοχές.

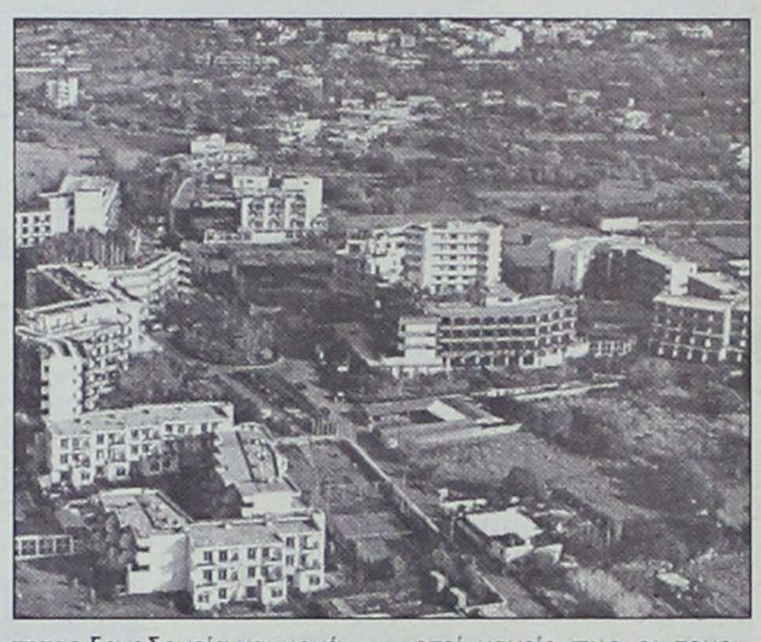

Αντίθετα με τη μόνιμη ενοικίασή τους είτε ως κατοικίες είτε ως επαγγελματική στέγη εισπράττουν ένα σεβαστό ποσό ανά μήνα, δεν χρειάζεται να απασχολούν προσωπικό και παράλληλα δεν αντιμετωπίζουν φθορές στο κτίριο και στον εξοπλισμό καθώς οι μόνιμοι ένοικοι είναι πολύ πιο προσεκτικοί από τους τουρίστες της μιάς ή των δύο εβδομάδων.

Στην ίδια κατεύθυνση αναμένεται να κινηθούν και πολλοί άλλοι τουριστικοί επιχειρηματίες που λειτουργούν μικρές ξενοδοχειακές μονάδες ή είναι ιδιοκτήτες ενοικιαζομένων δωματίων στην πόλη της Ρόδου. Και αυτό είναι απολύτως φυσιολογικό αν σκεφτεί κανείς πως οι τουριστικοί πράκτορες έχουν ήδη ξεκινήσει από τώρα τις πιέσεις προς τους ξενοδόχους και τους ιδιοκτήτες ενοικιαζομένων δωματίων για να κλείνουν τιμές σε επίπεδα χαμηλότερα ακόμα και από αυτά που ισχύουν φέτος και που κατά κοινή ομολογία δεν έδιναν στους επιχειρηματίες ούτε καν τη δυνατότητα να καλύψουν τα έξοδά τους.

Ας σημειωθεί πως η συνεχώς αυξανόμενη προσφορά προς μόνιμη ενοικίαση τέτοιου τύπου διαμερισμάτων αναμένεται να δώσει λύση στο στεγαστικό πρόβλημα της πόλης της Ρόδου, να ανεβάσει τα standards που προσέφεραν οι ιδιοκτήτες και κυρίως να συγκρατήσει τις τιμές των ενοικίων που θεωρούνται από τις πλέον υψηλές της χώρας.





Διαπιστώσεις και συμπεράσματα από επιτόπιο ρεπορτάζ στο τουρκικό θέρετρο

Πάτωσε τουριστικά και το Μαρμαρίς

Δεν απέδωσαν τα φθηνά τουριστικά πακέτα • Θέτουν με έμφαση το ζήτημα της βίζας

Μεσημέρι στο στεγασμένο παζάρι του Μαρμαρίς. Οι ιδιοκτήτες και οι εργαζόμενοι στα εκατοντάδες τουριστικά μαγαζιά που στεγάζονται στον συγκεκριμένο χώρο προσπαθούν να πείσουν τους επισκέπτες που ήλθαν το πρωί από τη Ρόδο και τους λιγοστούς άλλους τουρίστες να ψωνίσουν από το δικό τους κατάστημα.

Η εικόνα είναι γνωστή και δεν διαφέρει πολύ από αυτή που παρατηρούμε καθημερινά στα δικά μας τουριστικά καταστήματα.

Το μόνο που διαφέρει είναι οι τιμές, που λόγω κυρίως του ευρώ, είναι κατά 15-20% φτηνότερες.

Αυτός άλλωστε είναι και ο κύριος λόγος όπως αναγνωρίζουν οι περισσότεροι, που οδηγούν καθημερινά εκατοντάδες τουρίστες από τη Ρόδο και τα υπόλοιπα νησιά της Δωδεκανήσου στη Τουρκία.

Δεν χρειάζεται να είναι κανείς ειδήμων περί τα τουριστικά για να αντιληφθεί από τα πρώτα κιόλας λεπτά της άφιξής του στο τουριστικό αυτό θέρετρο ότι η τουριστική κίνηση φέτος είναι ιδιαίτερα πεσμένη.

Αυτό άλλωστε ακούει από όλους σχεδόν τους κατοίκους της περιοχής, αλλά που παρατηρεί και ο ίδιος. Εκτός από το παζάρι όπου συγκεντρώνεται το σύνολο των επισκεπτών της "μιας μέρας" η πόλη είναι ιδιαίτερα ήσυχη και παρά το γεγονός ότι βρισκόμαστε στα μέσα Αυγούστου τόσο στους δρόμους όσο και στις παραλίες οι τουρίστες είναι λίγοι.

Το Μαρμαρίς "πληρώνει" πολύ ακριβά τόσο την κρίση που παρατηρείται στον τουρισμό σε παγκόσμιο επίπεδο όσο και τον φόβο που διακατέχει τους ξένους τουρίστες για τα όσα συμβαίνουν στην εγγύς Ανατολή.

Ειδικά φέτος που η τουριστική κίνηση στη περιοχή έχει σημειώσει κατακόρυφη πτώση-τον Μάιο και τον Ιούνιο η μείωση της κίνησης ήταν μεγαλύτερη από 50% σε σχέση με τον πρηγούμενο χρόνο-οι τουριστικοί επαγγελματίες υποδέχονται τους επισκέπτες από την Ελλάδα σαν "μάννα εξ ουρανού".

Η οικονομική ύφεση μάλιστα γίνεται ακόμα χειρότερη λόγω της πολιτικής των ξένων τουριστών οργανισμών που όπως και εδώ προσπαθούν να εκμεταλλευτούν στο έπακρο τη κρίση. Είναι χαρακτηριστικό ότι πολυτελής ξενοδοχεία της περιοχής έκλεισαν φέτος συμβόλαια για δύο λίρες Αγγλίας το δίκλινο δωμάτιο!!!

Για να αντιμετωπιστεί η κρίση η τουρκική κυβέρνηση και οι τοπικοί τουριστικοί φορείς φέτος στράφησαν προς νέες τουριστικές αγορές προβάλλοντας κυρίως το φτηνό κόστος ζωής.

Η κίνηση αυτή απέφερε όντως αποτελέσματα.

Το Μαρμαρίς "γέμισε" από τουρίστες που προέρχονται από χώρες της Ανατολικής Ευρώπης, κυρίως από Ρώσους και Ουκρανούς. Σύμφωνα με τα όσα δηλώνουν ανώτερα τοπικά στελέχη υπολογίζεται ότι η κίνηση από τις χώρες αυτές έχει αυξηθεί κατά 40-50% σε σχέση με πέρυσι.

Μόνο που η μαζική προσέλευση αυτών των τουριστών έχει ήδη δημιουργήσει προβλήματα στη τοπική κοινωνία. Αρκετοί τουριστικοί επιχειρηματίες μιλούν ανοικτά για τους "περίεργους" Ρώσους που κυκλοφορούν με σακούλες γεμάτες χρήματα και συμπεριφέρονται άσχημα στους κατοίκους.



Κάποιοι μάλιστα δεν διστάζουν να εκφράσουν τους φόβους τους για πιθανή παρουσία "οργανωμένων ομάδων" που στοχεύουν στην επιβολή των "δικών τους νόμων" και να αλλοιώσουν εντελώς τον χαρακτήρα που είχε μέχρι τώρα η περιοχή.

Τα φτηνά τουριστικά πακέτα μπορεί να "απεδωσαν καρπούς" στους τουρίστες των "νέων αγορών" δεν είχαν όμως τα αναμενόμενα αποτελέσματα στις αγορές της Δυτικής Ευρώπης οι οποίες αποτελούσαν μέχρι πρότινος τους βασικούς τουριστικά τροφοδότες.

Αντίθετα οι χώρες αυτές φαίνεται να "γύρισαν τη πλάτη" στα τουριστικά θέρετρα της Τουρκίας.

Πολύ μεγάλη πτώση παρατηρείται από τις αγορές της Γερμανίας και της Αγγλίας (σύμφωνα με ανεπίσημα στοιχεία φέτος σε σχέση με το 2002 παρατηρείται μείωση 30-40% στις αφίξεις των Γερμανών τουριστών και 20-30% στις αφίξεις από την Αγγλία), ενώ σχετική καλή κρίνεται η κίνηση από τη Σκανδιναβική Χερσόνησο, την Ολλανδία και το Βέλγιο.

Το μεγαλύτερο όμως "χτύπημα" φέτος δέχτηκε ο θαλάσιος τουρισμός του Μαρμαρίς.

Ενώ, λόγω της υπερσύγχρονης μαρίνας, το Μαρμαρίς είχε καθιερωθεί σαν "υποχρεωτικός σταθμός" πάρα πολλών σκαφών αναψυχής αλλά και κρουαζιεροπλοίων που ταξιδεύουν στη Μεσόγειο, φέτος καταγράφεται μία μείωση της τάξης του 40-50% όσον αφορά τις αφίξεις των πλοίων στη μαρίνα, γεγονός που έχει πολύ μεγάλο αρνητικό αντίκτυπο στην τοπική οικονομία.

Απόλυτα εύλογη λοιπόν η έντονη ανησυχία που επικρατεί μεταξύ των επιχειρηματιών και των εργαζομένων στις τουριστικές επιχειρίσεις που βλέπουν τις ελπίδες τους για τη δημιουργία ενός κοσμοπολίτικου θερέτρου που θα μπορούσε να ανταγωνιστεί επάξια τα νησιά της Δωδεκανήσου και των Κυκλάδων να συνθλίβονται στις συμπληγάδες της παγκόσμιας τουριστικής κρίσης και των ιδιαιτεροτήτων της γείτονος χώρας.

Στην επιστροφή προς τη Ρόδο ο αριθμός των επιβατών είναι σχεδόν ο ίδιος. Η μόνη διαφορά ότι κάποιοι από αυτούς επιστρέφουν έχοντας αγοράσει διάφορα πράγματα-κυρίως δερμάτινα και χρυσά και αυτά όμως όχι σε μεγάλη ποσότητα καθώς, όσο καλές και αν είναι οι τιμές, εκφράζεται δυσπιστία για την ποιότητα των προϊόντων.

Σε όσους είχαν έλθει από τη Ρόδο προστέθηκαν και 5-10 νέοι επιβάτες που επέλεξαν να επισκεφθούν την Ελλάδα.

Πολύ μικρός αριθμός σε σχέση τόσο με τους εκατοντάδες που ταξίδεψαν από τη Ρόδο προς τη Τουρκία όσο και προς τους Τούρκους που εκφράζουν έντονη την επιθυμία τους να επισκεφτούν τη χώρα μας αλλά δεν έρχονται επειδή τους ζητείται να βγάλουν βίζα.

Αντίθετα με τους επισκεπτόμενους στη Τουρκία που όχι μόνο δεν χρειάστηκαν βίζα αλλά ούτε καν καθυστέρησαν στον έλεγχο διαβατηρίων τόσο στην Ρόδο όσο και στο Μαρμαρίς περισσότερο των πέντε λεπτών.

Αύξηση από 3% έως 3,7% στα τιμολόγια της ΔΕΗ

Αύξηση των τιμολογίων της ΔΕΗ, σε ποσοστό από 3% έως 3,7%, η οποία κατά πάσα πιθανότητα θα έχει αναδρομικό χαρακτήρα, με ισχύ από τον Ιούλιο, αναμενεται να ανακοινώσει τον Σεπτέμβριο ο υπουργός Ανάπτυξης Ακης Τσοχατζόπουλος. Πληροφορίες αναφέρουν ότι η Ρυθμιστική Αρχή Ενέργειας (ΡΑΕ), σε σχετική επιστολή της προς το ΥΠΑΝ, συμφωνεί με αύξηση ως 3%. Στα τέλη Ιουνίου η ΔΕΗ είχε ζητήσει από τη ΡΑΕ και το υπουργείο να εγκρίνουν αύξηση των τιμολογίων της κατά 4%, η οποία να ισχύσει από τον Ιούλιο.

Τότε ο υπουργός είχε επιφυλαχθεί να απαντήσει στο αίτημα της ΔΕΗ, αφήνοντας να εννοηθεί ότι αν τελικώς εγκρίνει την αύξηση , αυτή δεν θα υπερβαίνει τα επίπεδα του πληθωρισμού, ο οποίος κινήθηκε στο 3,6%.

Πρέπει να σημειωθεί, ότι κάθε χρόνο στα τέλη Ιουνίου, η ΔΕΗ διατυπώνει το αίτημα της αύξησης των τιμολογίων της.

Σύμφωνα με το νόμο, η ΡΑΕ πρέπει να γνωμοδοτήσει και να εισηγηθεί στον υπουργό Ανάπτυξης, ο οποίος λαμβάνει και την τελική απόφαση για την αύξηση.

Η ετήσια αύξηση των τιμολογίων της ΔΕΗ, στο ποσοστό του πληθωρισμού τουλάχιστον, προβλέπεται και στο ενημερωτικό φυλλάδιο της Επιχείρησης, που εκδόθηκε κατά την εισαγωγή των μετοχών της στο Χρηματιστήριο, το 2001. Για τελευταία φορά, τα τιμολόγια της ΔΕΗ είχαν αυξηθεί τον Ιούλιο του 2002 κατά 3,85%. Και τότε η Επιχείρηση είχε ζητήσει αύξηση 4%.

Η αύξηση θα αφορά όλες τις κατηγορίες τιμολογίων της ΔΕΗ. Ακόμα πάντως δεν έχει αποφασισθεί αν η αύξηση θα ισχύσει από 1ης Ιουλίου όπως είναι η πιθανότερη εκδοχή.

Ποιά νησιά δεν είναι νησιά κατά το νέο ορισμό

Πώς θα αποδείξουμε ότι δεν είμαστε ...ελεφαντάκια;

Τελικά θα μείνουμε εκτός κοινοτικών επιδοτήσεων γιατί η κυβέρνηση περί άλλων τυρβάζει!

Σε άμεσο κίνδυνο κατάργησης κάθε είδους κοινοτικών επιδοτήσεων από τα Διαρθρωτικά Ταμεία και το Ταμείο Συνοχής βρίσκεται πλέον το Νότιο Αιγαίο μετά τη λήξη του Γ' Κοινοτικού Πλαισίου Στήριξης το 2006 αφού ήδη το κατά κεφαλήν ΑΕΠ του ανήρχετο το 2000 στο 80% του μέσου κοινοτικού όρου.

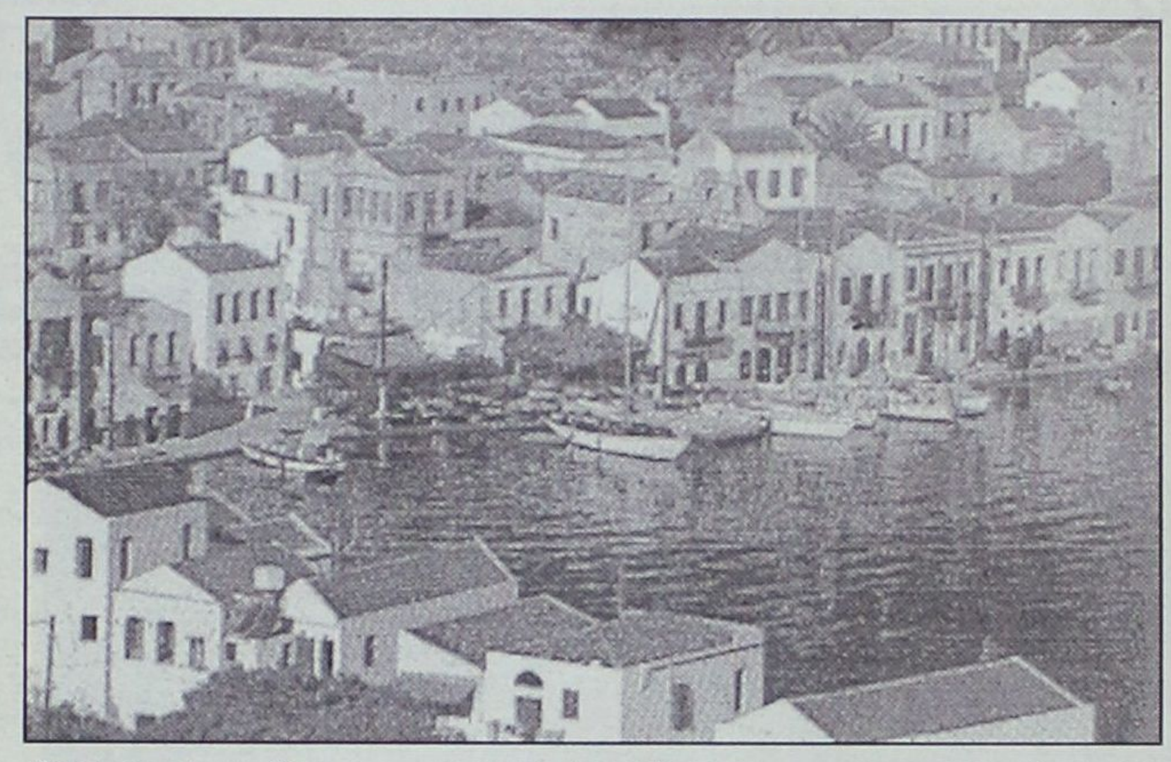

Γιατί, όπως είναι γνωστό, για να χρηματοδοτηθεί από τα Διαρθρωτικά Ταμεία μια περιφέρεια του Στόχου 1, στον οποίο υπάγονται σήμερα όλες οι ελληνικές περιφέρειες, θα πρέπει το ΑΕΠ της να μην υπερβαίνει το 75% του μέσου κοινοτικού όρου. Σε ανάλογο δε κίνδυνο βρίσκονται και μια σειρά από άλλες νησιωτικές περιοχές μας, καθώς το ΑΕΠ τόσο της Κρήτης, όσο και του Βορείου Αιγαίου ενδέχεται να υπερβεί το 75% του μέσου κοινοτικού ΑΕΠ μετά την είσοδο στην ΕΕ το 2004 των φτωχότερων χωρών της Κεντρικής και Ανατολικής Ευρώπης. Γιατί στην περίπτωση αυτή ο μέσος κοινοτικός όρος του ΑΕΠ των 25 πλέον κρατών-μελών της Ένωσης θα διαμορφωθεί σε πολύ χαμηλότερα επίπεδα. Κατ' αυτόν τον τρόπο, όμως, τα νησιά μας κινδυνεύουν να χάσουν και τις ελάχιστες ίσως ενισχύσεις που θα δικαιούνται μετά το 2006, αφού η μερίδα του λέοντος των κοινοτικών επιχορηγήσεων θα κατευθυνθεί προς τα νέα κράτη-μέλη. Παράλληλα, ακόμα και εάν υπάρξει μετά το 2006, όπως αναφέρει η έγκυρη γαλλική εφημερίδα "Μοντ", ειδική χρηματοδότηση για τα νησιά στο πλαίσιο της αναθεώρησης των κανονισμών που διέπουν τις χρηματοδοτήσεις των διαφόρων περιφερειών από τα Διαρθρωτικά Ταμεία της Ευρωπαϊκής Ένωσης, **νησιά όπως η Λευκάδα και η Σάμος ή το Καστελόριζο, ενδέχεται να μην είναι δυνατό να χρηματοδοτηθούν. Γιατί, σύμφωνα με τον επίσημο ορισμό της έννοιας νησί, που χρησιμοποιεί η Eurostat, η επίσημη στατιστική υπηρεσία της Ευρωπαϊκής Επιτροπής, δεν είναι νησιά.**

Ειδικότερα, σύμφωνα με τον ορισμό της Eurostat, "ευρωπαϊκή νησιωτική περιοχή" είναι:

- Γη που περιβάλλεται μόνιμα από νερό.
- Χωρίς να συνδέεται με την ήπειρο με μόνιμο σύστημα (γέφυρα, υπόγεια σήραγγα κ.λπ.).
- Απέχει πάνω από ένα χιλιόμετρο από την ήπειρο.
- Έχει τουλάχιστον 50 μόνιμους κατοίκους.
- Δεν περιλαμβάνει την πρωτεύουσα κράτους-μέλους.
- Έτσι η Λευκάδα που συνδέεται με την ξηρά με γέφυρα τα Ύμια, αλλά και το σύνολο των νησιών των ελληνικών νησιών και βραχονησίδων του Αιγαίου, την κυριαρχία των οποίων αμφισβητεί σε μόνιμη βάση η τουρκική επεκτατική πολιτική, όπως και η Σάμος και το Καστελόριζο που απέχουν λιγότερο από ένα χιλιόμετρο από την ηπειρωτική ενδοχώρα της Τουρκίας δεν θα είναι δυνατό να χρηματοδοτηθούν γιατί απλούστατα δεν θα είναι κατά την Ευρωπαϊκή Επιτροπή νησιά!

Όπως και τα δύο αυτά σημεία θα ήταν δυνατό να προληφθούν εάν η ελληνική κυβέρνηση είχε δραστηριοποιηθεί, όπως έχει υποχρέωση, εγκαίρως. Ειδικότερα θα μπορούσε να έχει ήδη απαιτήσει να αλλάξει ο καθ' όλα παρανοϊκός και απαράδεκτος ορισμός της Eurostat για το τι είναι νησί.

Παράλληλα θα μπορούσε να ακολουθήσει, π.χ., το στατιστικό πρότυπο που ακολουθούν η Ολλανδία και η Αυστρία για τη διοικητική, περιφερειακή τους διαίρεση. Γιατί η μεν πρώτη παρά το ότι η έκτασή της είναι ανάλογη της Πελοποννήσου έχει διαιρεθεί διοικητικά και επομένως και στατιστικά σε τέσσερις περιφέρειες και η δεύτερη, εξίσου μικρή χώρα, σε τρεις περιφέρειες. Έτσι οι πιο πλούσιες περιοχές όχι μόνο δεν συγκαλύπτουν μέσα από στατιστικούς μέσους όρους τις υφιστάμενες περιφερειακές ανισότητες και τα προβλήματα στο εσωτερικό κάθε περιφέρειας εις βάρος των φτωχότερων περιοχών, αλλά αντίθετα τις αναδεικνύουν.

Κατά τον ίδιο τρόπο και η Ελλάδα μέσα από αναλυτικότερο στατιστικό και διοικητικό διαχωρισμό σε περιφερειακό επίπεδο, όπως ήδη έπραξε για το νομό Αττικής, που τον διαχώρισε περιφερειακά και στατιστικά από την υπόλοιπη Στερεά Ελλάδα θα μπορούσε να επιμερίσει το Αιγαίο σε περισσότερες από δύο νησιωτικές περιοχές-περιφέρειες. **Ενδεικτικά και μόνο η Ρόδος θα μπορούσε να διαχωριστεί στατιστικά από τα υπόλοιπα νησιά των Δωδεκανήσων και οι Κυκλάδες να αποτελέσουν ξεχωριστή ενότητα.** Το ίδιο ισχύει και για το Βόρειο Αιγαίο ή τα Ιόνια Νησιά, αλλά ακόμα και την Κρήτη. Εξάλλου είναι ευρέως γνωστό πως ο διαχωρισμός της Αττικής από την υπόλοιπη Στερεά Ελλάδα υπακούει ακριβώς σε αυτή τη λογική, όπως και το ότι η Ανατολική Μακεδονία και η Θράκη αποτελούν ενιαία περιφέρεια για τις κοινοτικές χρηματοδοτήσεις και στατιστικές, όπως φαίνεται και στο δημοσιευόμενο πίνακα...

Μέχρι τις 13 Σεπτεμβρίου τα καταστήματα Divani & Divani by Natuzzi, σας προσφέρουν τριθέσιο και διθέσιο καναπέ Spencer από Dreamfibre σε 24 άτοκες δόσεις. Το Dreamfibre, αποκλειστικότητα του Οίκου Natuzzi, είναι απίστευτα ανθεκτικό κι όμως εύκολο να το περιποιηθείτε ultramicrofiber ύφασμα, μαλακό και βελούδινο στην αφή. Θα βρείτε επίσης το Dreamfibre σε μεγάλη ποικιλία χρωμάτων. Αυτή η προσφορά είναι εγγυημένη από τον Οίκο Natuzzi,κορυφαίο κατασκευαστή καναπέδων παγκοσμίως.

Spencer
τριθέσιος καναπές 202εκ. από Dreamfibre μόνο από €42 για 24 μήνες

Spencer
διθέσιος καναπές 144εκ. από Dreamfibre μόνο από €32 για 24 μήνες

Ο ΦΠΑ συμπεριλαμβάνεται στην τιμή
Για πληροφορίες τηλ. 2241027328

www.natuzzi.com

DIVANI & DIVANI by NATUZZI

10 χρόνια εγγύηση για τον ξύλινο σκελετό και 2 χρόνια εγγύηση για όλα τα υπόλοιπα υλικά και εξαρτήματα.
Ο Spencer διατίθεται επιπλέον σε καναπέ, κρεβάτι και γωνιακή σύνθεση, με δερμάτινη και υφασμάτινη επένδυση.

Καταστήματα Divani & Divani by Natuzzi: Αθήνα, Θεσσαλονίκη, Ιωάννινα, Ρόδος, Καβάλα, Αλεξανδρούπολη, Πάτρα, Χανιά, Άργος, Ηράκλειο, Κόρινθος, Χίος



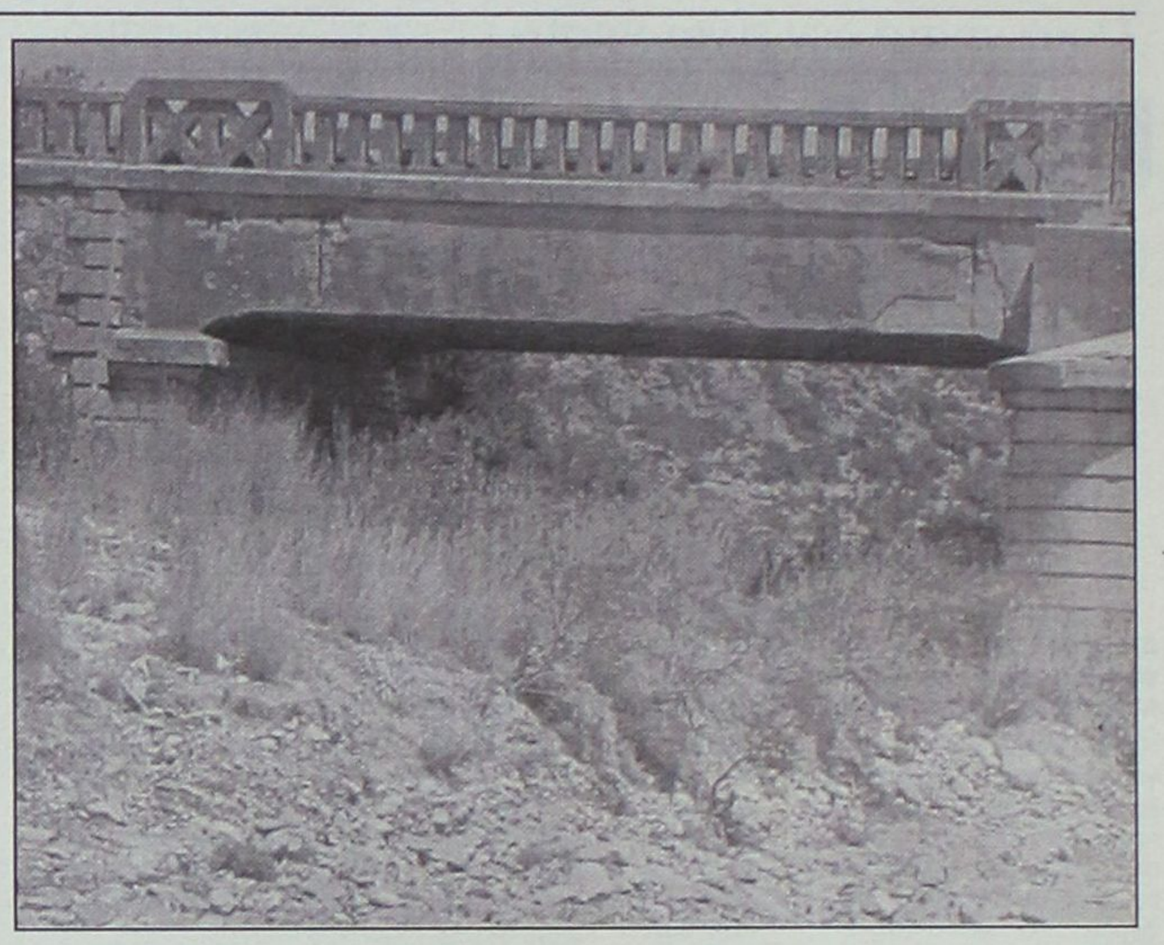

Προχωρεί βαθειά η διάβρωση των βασικών στοιχείων της γέφυρας του ποταμού Γαδουρά

Εργα, όχι λόγια, πριν είναι αργά!

Μνημείο σπάνιας αρχιτεκτονικής και τεχνικής που προκαλεί σε όλους θαυμασμό

Κάθε διαδικασία που απαιτείται για την συντήρηση και επισκευή της παλιάς γέφυρας του Γαδουρά θα πρέπει να επισκευθεί τόσο από πλευράς Νομαρχίας, όσο και Περιφέρειας, κι αν χρειασθεί να παρακαμφθούν, ή να απλοποιηθούν διάφορες (γνωστές) γραφειοκρατικές διαδικασίες. Η διάβρωση των βασικών στοιχείων της καθημερινά επιδεινώνεται και θα αποτελέσει ένα μεγάλο κρίμα αν αφεθεί στην τύχη της και οδηγηθεί στην κατάρρευση. . .

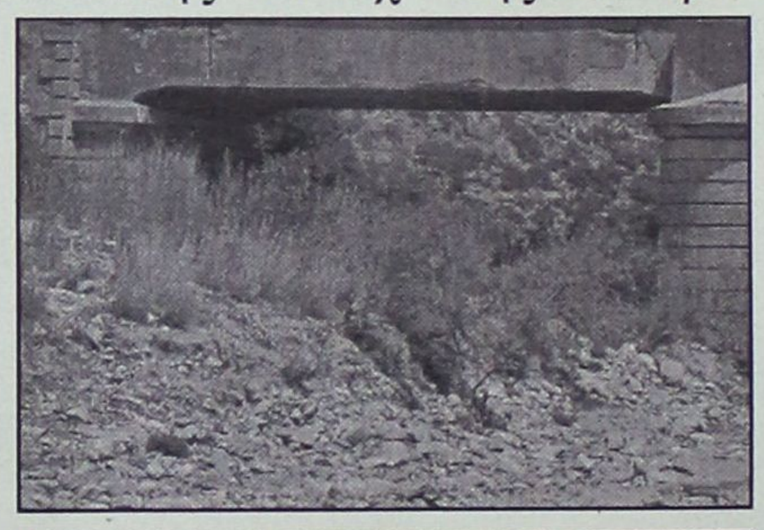

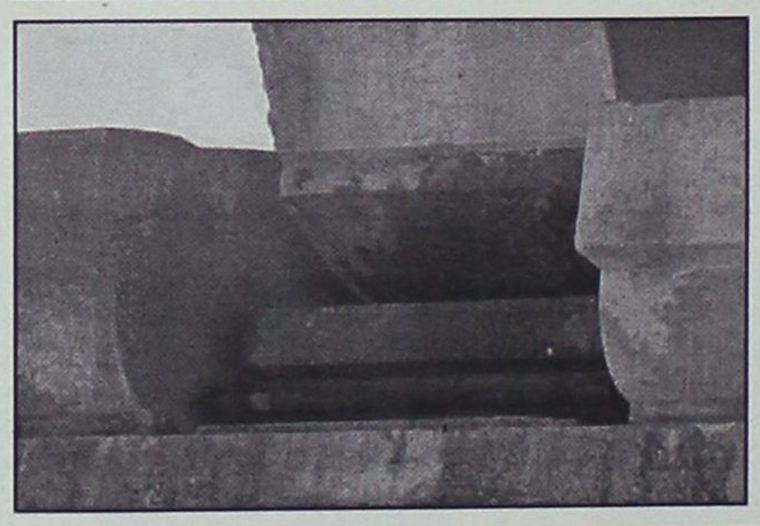

Το έργο για τη διάσωση της γέφυρας του Γαδουρά θα έπρεπε να είχε δρομολογηθεί προ πολλού, αλλά φαίνεται πως τέτοιου χαρακτήρα ενδιαφέροντα δεν βρίσκουν εύκολα θετικούς και πρόθυμους αποδέκτες. Κι όμως η παλιά γέφυρα του Γαδουρά αποτελεί αρχιτεκτονικό έργο μοναδικής ωραιότητας και βεβαίως μιας τεχνικής που για την εποχή που κτίσθηκε προκαλεί ακόμη τον θαυμασμό.

Τον τελευταίο καιρό "κάτι" άρχισε να συζητείται για την εκτέλεση των απαραίτητων έργων για τη διάσωσή της, όπως και για την παλιά γέφυρα του ποταμού Λουτάνη που κι αυτή ανήκει στη ίδια κατηγορία με τη γέφυρα του Γαδουρά.

Αλλά στον τόπο αυτό συνήθως τα λόγια περισσεύουν και μέχρι να φθάσουμε στο στάδιο των έργων είναι πολύ αργά κατά το γνωστό "η εγχείρηση πέτυχε, αλλά ο ασθενής πέθανε"!

Γέφυρες αυτού του μεγέθους και της αρχιτεκτονικής αξίας στη Ρόδο δεν υπάρχουν άλλες, αλλά και αν υπάρχουν θα πρέπει να ενταχθούν στον ίδιο προγραμματισμό διάσωσης και ανάδειξής τους, ως σημαντικά αρχιτεκτονικά μνημεία.

Ποιός όμως είναι αυτός ο προγραμματισμός; Οι αρμοδιότεροι θα πρέπει να ασχοληθούν με το πρόβλημα σοβαρά και να κινήσουν αμέσως τις διαδικασίες για την εκπόνηση των απαραίτητων μελετών και την αναζήτηση των απαραίτητων χρημάτων για να ξεκινήσουν τα έργα, έστω κι αν χρειασθεί να παραμερισθούν κάποια άλλα προγραμματισμένα.

Τα καινούργια γίνονται, τα παλιά όταν καταστραφούν δεν ξαναγίνονται και μάλιστα όταν πρόκειται για έργα μοναδικά από κάθε άποψη. Είναι μια κληρονομιά σημαντική που κανένας δεν έχει το δικαίωμα να την αφήσει να καταντήσει σωρός ερειπίων.

- *(Οι φωτογραφίες, χθεσινές, δείχνουν καθαρά την αρχιτεκτονική και τεχνική ωραιότητα της γέφυρας του ποταμού Γαδουρά, αλλά και τη διάβρωση που έχει υποστεί από την εγκατάλειψη και η οποία επιβάλλει την άμεση συνεργασία όλων των αρμοδίων.*
  Για να δούμε...)





Ούτε παθολογικά αίτια, ούτε εγκληματική ενέργεια

Περίεργος θάνατος 21χρονης μητέρας

Ιστολογική εξέταση σπλάχνων από τον ιατροδικαστή θα δείξει αν υπάρχει θέμα ναρκωτικών • "Κάτι" γάχνει και η Αστυνομία

Πολλά ερωτηματικά απασχολούν από χθες τις αστυνομικές αρχές της Ρόδου, αλλά και τον ιατροδικαστή, ύστερα από αιφνίδιο θάνατο μιας 21χρονης ροδίτισσας, μητέρας ενός παιδιού μόλις 5 μηνών. Τα ερωτηματικά ξεκινούν από το γεγονός ότι ο θάνατος σίγουρα δεν προήλθε από παθολογικά αίτια. Αστυνομία και νοσοκομείο δεν δήλωναν χθες απολύτως τίποτα, ενώ είναι χαρακτηριστικό γεγονός ότι ο θάνατος της 21χρονης δεν συμπεριελήφθη ούτε στο αστυνομικό δελτίο.

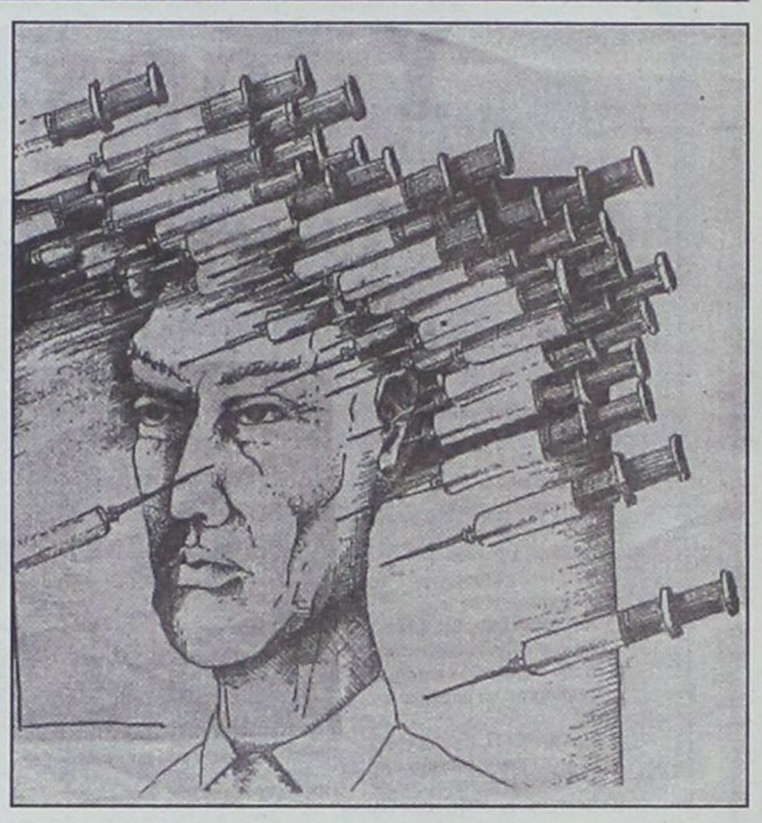

Το μόνο που διευκρινίσθηκε είναι ότι δεν πρόκειται για εγκληματική ενέργεια με την κλασική έννοια του όρου. Η νεαρή κοπέλα βρέθηκε νεκρή χθες το πρωί στο κρεβάτι της από συγγενείς της και αμέσως μεταφέρθηκε στο νοσοκομείο, όπου και άρχισε η αναζήτηση των αιτίων που την οδήγησαν στο μοιραίο.

Οπως έγινε γνωστό ελήφθησαν δείγματα από τα σπλάχνα της νεκρής προκειμένου να γίνει ιστολογική εξέταση και ό,τι άλλο απαιτείται για την εξακρίβωση των αιτίων που προκάλεσαν το θάνατό της.

Είναι ενδεικτικό ότι ακόμη και οι δικοί της άνθρωποι δεν ήθελαν να προεξοφλήσουν ο,τιδήποτε πριν ολοκληρώσει το έργο του ο ιατροδικαστής και καταλήξει σε ασφαλή συμπεράσματα. Ηταν όμως προφανές ότι ανησυχούσαν ζωηρά για το ενδεχόμενο να πρόκειται για περιστατικό συνδεόμενο με ναρκωτικά.

Το ίδιο ενδεχόμενο απασχολούσε σοβαρά και την Αστυνομία, αφού σε μια τέτοια περίπτωση θα πρέπει να ερευνήσει την υπόθεση σε βάθος, δηλαδή στην αναζήτηση και πιθανών συνεργών κατά τη χρήση του λευκού θανάτου.

Πάντως αστυνομικοί δήλωναν ότι υπάρχουν πολύ μικρές πιθανότητες να προκλήθηκε ο θάνατος της 21χρονης από άλλη αιτία! Και φυσικά σε μια τέτοια περίπτωση θα πρέπει να ξεκινήσει ένα άλλο δρομολόγιο στον δαιδαλώδη κόσμο των ναρκωτικών.

Ο διοικητής του νοσοκομείου κ. Δημ. Μάτσιας με τον οποίο επικοινώνησε η "Γνώμη", δήλωσε ότι "κάτι συμβαίνει αλλά με βεβαιότητα δεν μπορεί τίποτα να υποστηριχθεί αν δεν ολοκληρωθούν οι ιστολογικές εξετάσεις".

Παραδέχθηκε πάντως ότι εκ πρώτης όψεως το περιστατικό δεν φαίνεται απλό.

ΗΡΩΙΝΗ ΚΑΙ ΚΟΚΑΪΝΗ

Εν τω μεταξύ σήμερα οδηγούνται ενώπιον των αρμοδίων ανακριτικών αρχών οι δύο Ελληνες, Ε. Συμεωνίδης 30 ετών και Μιχ. Ψύλλου 28 ετών, και ο Αλβανός Τζόντες Ρόστεμ 34 ετών οι οποίοι συνελήφθησαν από τους αστυνομικούς του Τμήματος Δίωξης Ναρκωτικών Ρόδου έχοντας στην κατοχή τους 175 γραμμάρια κοκαΐνης και 485 γραμμάρια ηρωίνης τα οποία σκόπευαν να προωθήσουν στα στέκια των τοξικομανών της Ρόδου.

Οι συλληφθέντες, οι οποίοι είχε προγραμματιστεί να απολογηθούν την προηγούμενη Παρασκευή αλλά ζήτησαν και πήραν τριήμερη προθεσμία κατηγορούνται για αγορά, κατοχή, μεταφορά και πώληση ναρκωτικών.

Σύμφωνα μάλιστα με πληροφορίες σκόπευαν να φέρουν στη Ρόδο μεγάλες ποσότητες ηρωίνης και κοκαΐνης.

Πνίγηκε 15χρονος βρετανός

Τραγικό θάνατο βρήκε χθες στις τέσσερις παρά δέκα το απόγευμα στη θαλάσσια περιοχή της Καλλιθέας ο 15χρονος Βρετανός τουρίστας Τζέιμς Χερν.

Ο νεαρός, ο οποίος συνοδεύετο από τους γονείς του επιδίδετο μαζί με τον 11χρονο αδελφό του σε βουτιές.

Από άγνωστη μέχρι στιγμής αιτία μετά από μία βουτιά δεν βγήκε στην επιφάνεια και εικάζεται ότι έπαθε ανακοπή.

Ο αδελφός του συνειδητοποίησε το πρόβλημα και άρχισε να καλεί σε βοήθεια. Το γεγονός αντιλήφθησαν λουόμενοι της περιοχής που έσπευσαν να βγάλουν το σώμα του νεαρού στη στεριά.

Παρά, όμως, τις προσπάθειές τους και παρά τη βοήθεια που έσπευσε να προσφέρει γιατρός που βρισκόταν στην περιοχή δεν κατέστη δυνατόν να επανέλθει στη ζωή. Προανάκριση για το συμβάν διενεργεί το ανακριτικό τμήμα του Κεντρικού Λιμεναρχείου Ρόδου, ενώ διατάχθηκε νεκροψία.

Δερμάτινα έπιπλα!
Ζήστε τα με όλες σας τις αισθήσεις!







• Έως και 24 άτοκες δόσεις (1η δόση μετά από 4 μήνες)
• Ποικιλία χρωμάτων
• Ετοιμοπαράδοτοι
• Στην τιμή συμπεριλαμβάνεται ΦΠΑ

Από τον γνωστό στο σχεδιασμό ιταλικό οίκο **Nuova Immagine**

ΟΜΙΛΟΣ ΚΑΤΑΣΤΗΜΑΤΩΝ ΛΥΣΗ Α.Ε.Β.Ε.

Όπου η άνεση, γίνεται τέχνη!

Νέο πρότυπο κατάστημα Spazio pelle

Καναδά 38, Τηλ. 2241076876

Συμμετοχή των δημοσίων υπαλλήλων στο πρόγραμμα κοινωνικού τουρισμού

Μετά τους εργατοϋπαλλήλους και τους αγρότες, και οι εργαζόμενοι στο Δημόσιο αποκτούν δικαίωμα στον κοινωνικό τουρισμό και από το 2004 οι εν ενεργεία 400.000 δημόσιοι υπάλληλοι θα μπορούν να κάνουν διακοπές μέσω των σχετικών προγραμμάτων.

Η δυνατότητα αυτή δίνεται με νομοσχέδιο του υπουργείου Εργασίας και Κοινωνικών Ασφαλίσεων που θα κατατεθεί τον Σεπτέμβριο στη Βουλή και προβλέπει τη σύσταση Λογαριασμού Εστίας Δημοσίων Υπαλλήλων που θα λειτουργεί αυτόνομα στο πλαίσιο του Οργανισμού Εργατικής Εστίας.

Ο νέος Λογαριασμός θα παρέχει στους δημοσίους υπαλλήλους, εκτός από δωρεάν διακοπές και εκδρομές, (θα υπάρχει μόνο ένα συμβολικό τίμημα), εισιτήρια θεάτρου, βιβλία και άλλο έντυπο υλικό, ενώ θα ενισχύει οικονομικά το συνδικαλιστικό τους κίνημα.

Δικαιούχοι των παροχών του Λογαριασμού αυτού θα είναι όλοι οι εν ενεργεία δημόσιοι υπάλληλοι, καθώς και τα προστατευόμενα μέλη της οικογένειάς τους.

Με αποφάσεις του υπουργού Εργασίας και Κοινωνικών Ασφαλίσεων, μετά από εισήγηση του Οργανισμού Εργατικής Εστίας, καθορίζεται για κάθε έτος ο αριθμός των δικαιούχων που εντάσσονται στα προγράμματα και μπορούν να λαμβάνουν παροχές, οι προϋποθέσεις, τα κριτήρια επιλογής τους, καθώς και κάθε αναγκαία λεπτομέρεια για την υλοποίηση του σκοπού του λογαριασμού.

Οι εργαζόμενοι στο Δημόσιο και τα Νομικά Πρόσωπα Δημοσίου Δικαίου θα καταβάλλουν μηνιαία ατομική εισφορά αντίστοιχη με αυτή που κάθε φορά πληρώνουν οι δικαιούχοι του ΟΕΕ που εργάζονται στον ιδιωτικό τομέα. Αντίστοιχη μηνιαία εργοδοτική εισφορά με αυτή που καταβάλλουν και οι εργοδότες του ιδιωτικού τομέα, θα καταβάλλει και το Δημόσιο.

Βάσει της Εθνικής Γενικής Συλλογικής Σύμβασης, η εργοδοτική και η εργατική εισφορά για τον ιδιωτικό τομέα έχει καθοριστεί από 1/1/2003 σε 0,35% για κάθε μέρος.

Ως πόροι του Λογαριασμού θα λογίζονται και οι τόκοι των κεφαλαίων του, κάθε παροχή από χαριστική αιτία καθώς και οι πρόσοδοι από κάθε άλλη νόμιμη αιτία. Το σύνολο των πόρων απαλλάσσονται από οποιαδήποτε κράτηση υπέρ τρίτων.

Η εισφορά των εργαζομένων στο Δημόσιο και τα ΝΠΔΔ θα εισπράττεται μαζί με την εισφορά για σύνταξη και περίθαλψη του κλάδου κύριας ασφάλισης δημοσίων υπαλλήλων και θα αποδίδεται απευθείας στο λογαριασμό του ΟΕΕ.

Η καταβολή των εισφορών θα ξεκινήσει από την 1η Ιανουαρίου 2004 μέσω του συστήματος "ΔΙΑΣ".

Η διαχείριση του Λογαριασμού Εστία Δημοσίων Υπαλλήλων θα ασκείται από πενταμελή διαχειριστική επιτροπή, η οποία συγκροτείται με απόφαση του υπουργού Εργασίας και Κοινωνικών Ασφαλίσεων, με τριετή θητεία και εκπροσώπηση από την ΑΔΕΔΥ, τα υπουργεία Εργασίας και Οικονομίας και τον πρόεδρο του διοικητικού συμβουλίου του ΟΕΕ.

Εν τω μεταξύ, με φυλάκιση τουλάχιστον 3 μηνών και με χρηματική ποινή έως 3.000 ευρώ, θα τιμωρείται όποιος δικαιούχος του ΟΕΕ διαθέτει σε μη δικαιούχο τα δελτία κοινωνικού τουρισμού και τα εισιτήρια εκδρομών, καθώς και όποιος τα χρησιμοποιεί άνευ δικαιώματος.

Οι ποινές ανεβαίνουν σε 12 μήνες φυλακή και 10.000 ευρώ πρόστιμο στην περίπτωση που ο δικαιούχος διαθέτει τα εισιτήριά του σε τρίτους με σκοπό το κέρδος.

Οι παραπάνω ποινές ισχύουν και για αντισυμβαλλόμενους με τον ΟΕΕ ιδιοκτήτες ενοικιαζόμενων δωματίων ή ξενοδόχους που παρέχουν υπηρεσίες με δελτία κοινωνικού τουρισμού, σε πρόσωπα μη αναγραφόμενα στα σχετικά δελτία.

Στην περίπτωση παράνομης διάθεσης ή χρήσης δελτίων θεάματος, εισιτηρίων κινηματογράφου και άλλων πολιτιστικών, καλλιτεχνικών ή αθλητικών εκδηλώσεων, καθώς και δελτίων αγοράς βιβλίων, το χρηματικό πρόστιμο ξεκινά από 200 ευρώ και φθάνει στις 5.000 ευρώ και έως 12 μήνες φυλάκιση.

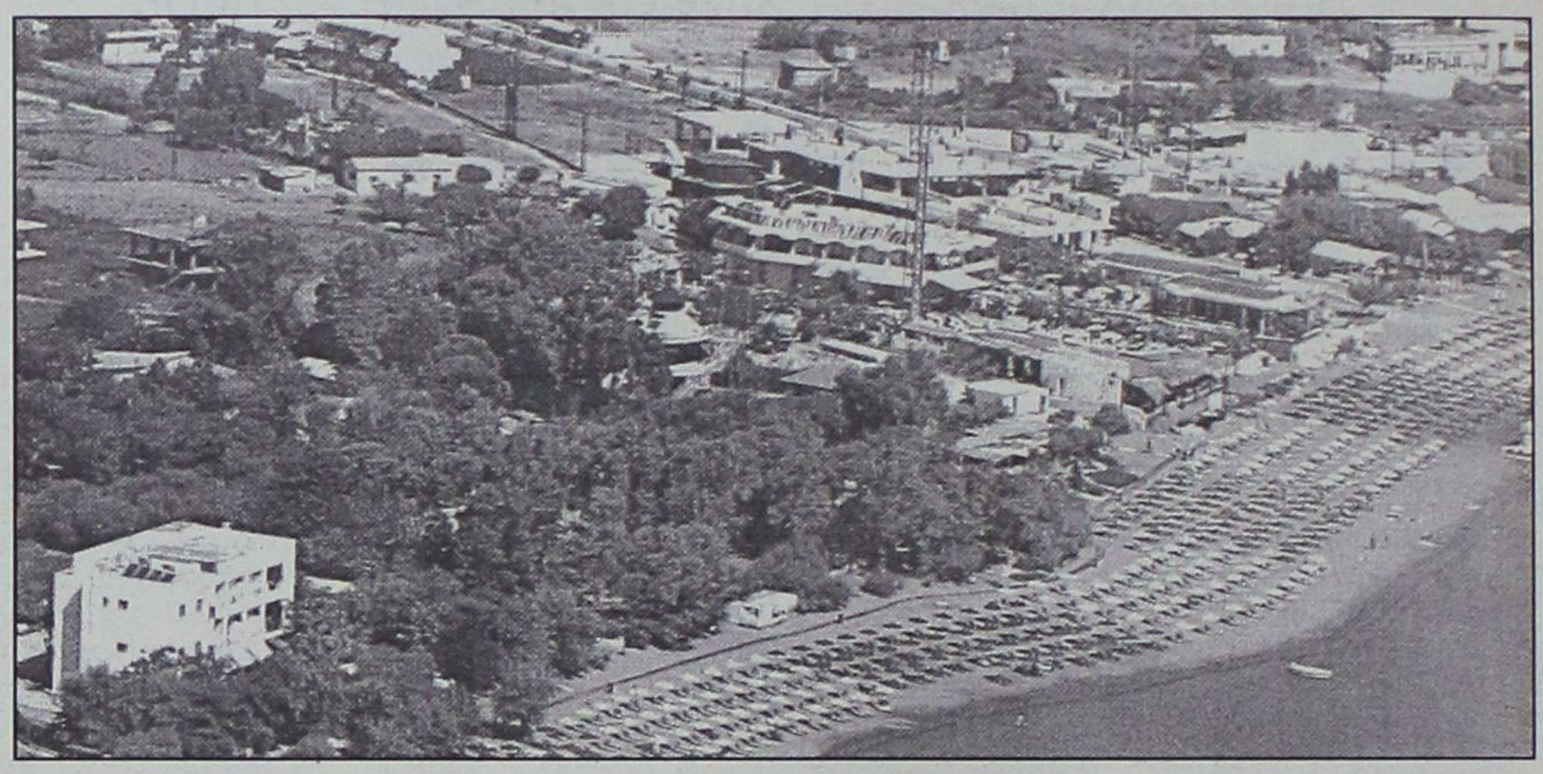

Με τα τουριστικά καταλύματα Φαληρακίου και Αφάντου

Κανένα πρόβλημα με το πρακτορείο Golden Sun

Ενας έχει το πρόβλημα και συκοφαντεί εν ονόματι του συνόλου

Δεν υπάρχει κανένα απολύτως πρόβλημα συνεργασίας και οικονομικών συναλλαγών μεταξύ του τουριστικού πρακτορείου "Golden Sun Holidays" και των ιδιοκτητών καταλυμάτων Φαληρακίου και Αφάντου. Κάποιες μικροεκκρεμότητες που υπήρχαν τακτοποιήθηκαν από τον ίδιο τον διευθυντή του πρακτορείου κ. Δ. Σολωμό που ήρθε στη Ρόδο γι' αυτό τον σκοπό.

Τα παραπάνω επισημαίνονται σε απάντηση επιστολής που δημοσιεύθηκε την περασμένη Δευτέρα στη "Γνώμη", η οποία όμως, όπως διαπιστώθηκε εκ των υστέρων δεν εκφράζει τους ιδιοκτήτες τουριστικών καταλυμάτων Φαληρακίου και Αφάντου, αλλά μόνο δύο απ' αυτούς με τους οποίους το πρακτορείο διέκοψε κάθε συνεργασία εξαιτίας δικών τους παραπτωμάτων και παραβίασης των συμφωνηθέντων. Κατά συνέπεια (όπως τονίζεται και στη σχετική απάντηση του πρακτορείου) τα όσα αναφέρονται στην επιστολή-καταγγελία ήταν όχι μόνο ανυπόστατα, αλλά και ψευδή και συκοφαντικά. Το πρακτορείο συνεχίζει κανονικά και χωρίς προβλήματα τις εργασίες του στο Φαληράκι, τ' Αφάντου, αλλά και αλλού.

ΑΝΑΛΥΤΙΚΑ στην απάντησή του ο διευθυντής τους πρακτορείου κ. Δ. Σολωμός αναφέρει τα εξής:

"κ. Διευθυντά,

Με μεγάλη έκπληξη πληροφορηθήκαμε ότι στο τελευταίο φύλλο της εφημερίδας σας, της 18ης Αυγούστου 2003, με το τίτλο «Προβλήματα με τουριστικό πρακτορείο στο Φαληράκι – Καταγγελίες από ιδιοκτήτες καταλυμάτων Φαληρακίου και Αφάντου – Φόβοι για ακύρωση συμβολαίων την επόμενη σεζόν», δημοσιεύτηκε επιστολή με κατηγορίες εναντίον του τουριστικού πρακτορείου μας «Golden Sun Holidays», με έδρα τη Λάρνακα Κύπρου, καθώς και εναντίον εμού προσωπικά, ως διευθυντού του και εκπροσώπου του κατά τη διαπραγμάτευση και υπογραφή συμβολαίων με ιδιοκτήτες τουριστικών καταλυμάτων.

Οι κατηγορίες που εκτοξεύονται στην επιστολή αυτή είναι πράγματι σοβαρές, αφού παρουσιαζόμαστε να «εκμεταλλευόμαστε» τους «ιδιοκτήτες μικρών οικογενειακών καταλυμάτων», χωρίς να τους πληρώνουμε σύμφωνα με το συμβόλαιο που υπογράψαμε και χωρίς αυτοί «να τολμούν να ζητήσουν το δικαιούμενο ποσό», αναγκαζόμενοι (πάντα σύμφωνα με το δημοσίευμα) να έρχονται «σαν ζητιάνοι» στα γραφεία μας, περιμένοντας να τους καλέσουμε για να τους δώσουμε «ψιχία» που δεν μπορούν να καλύψουν τα λειτουργικά τους έξοδα...

Και οι κατηγορίες αυτές αποκτούν ακόμη μεγαλύτερη βαρύτητα όταν η επιστολή αυτή παρουσιάζεται, στο κλείσιμό της, να έχει συνταχθεί και αποσταλεί στην εφημερίδα σας από όλους ανεξαιρέτως τους «ιδιοκτήτες τουριστικών καταλυμάτων Φαληρακίου και Αφάντου», δημιουργώντας έτσι στον αναγνώστη την εντύπωση ότι ολόκληρες περιοχές της τουριστικής Ρόδου και μάλιστα από τις σημαντικότερες, «στενάζουν» κάτω από τη στυγνή εκμετάλλευση που υφίστανται από το πρακτορείο μας.

Κύριε Διευθυντά, το τουριστικό πρακτορείο μας, δραστηριοποιείται στην Ελλάδα και ιδιαίτερα στη Ρόδο ήδη για οκτώ ολόκληρα χρόνια, προσφέροντας και αυτό τη δική του, μικρή, συμβολή στην τουριστική ανάπτυξη του νησιού.

Ολόκληρη αυτή την οκταετία, η συνεργασία μας με τους ρόδιους τουριστικούς επιχειρηματίες (ιδιοκτήτες τουριστικών καταλυμάτων) υπήρξε χωρίς οποιαδήποτε, άξια λόγου προβλήματα, προς όφελος και των δύο πλευρών, όπως άλλωστε αποδεικνύει και η διάρκεια της συνεργασίας αυτής. Και μπορούμε να πούμε ότι αυτό ισχύει και για φέτος, παρά τα σοβαρότατα προβλήματα που προκάλεσε σε όλους μας η χωρίς προηγούμενο κρίση της φετινής σεζόν και παρά τα ιδιαίτερα προβλήματα που αντιμετώπισε για πρώτη φορά η εταιρεία μας στην αγορά της Ρόδου λόγω της ξαφνικής διακοπής της συνεργασίας της, μέσα στον Ιούλιο, με τον μέχρι τότε αντιπρόσωπό της στη Ρόδο, χωρίς δική της υπαιτιότητα, όπως θα ζητήσουμε να κριθεί αρμοδίως.

Πράγματι, παρά τα προβλήματα αυτά που είχαν σαν επακόλουθο και μιαν προσωρινή αδυναμία ρευστότητας, η εταιρεία μας μπόρεσε τελικά να αντεπεξέλθει στις υποχρεώσεις της, προβαίνοντας σε ειδικές ρυθμίσεις με τους συνεργαζόμενους μ' αυτήν ιδιοκτήτες τουριστικών καταλυμάτων, έτσι ώστε σήμερα να μην υπάρχει οποιοδήποτε πρόβλημα στη συνέχιση της συνεργασίας μας.

Οι ρυθμίσεις αυτές έγιναν προσωπικά από εμένα, που ήλθα στη Ρόδο ειδικά για το σκοπό αυτό και θα ήθελα, με την ευκαιρία, να εκφράσω και δημόσια τις ευχαριστίες της εταιρείας μας προς τη συντριπτική πλειοψηφία των ροδίων επιχειρηματιών που συνεργάζονται μαζί μας για τη κατανόηση και τη συνεργασιμότητα που, με μία και μοναδική εξαίρεση, επέδειξαν. Την εξαίρεση αυτή αποτελεί ο συντάκτης της βάναυσα συκοφαντικής σε βάρος μας επιστολής που δημοσιεύσατε.

Και εδώ θα θέλαμε να εκφράσουμε το παράπονό μας, για το ότι η έγκριτη εφημερίδα σας, δημοσιεύοντας μια τέτοια επιστολή που θίγει κατάφορα την επαγγελματική φήμη μιας επιχείρησης, χωρίς να έχει ακούσει και τη άλλη πλευρά, εξυπηρέτησε στην ουσία, χωρίς πρόθεση βέβαια, τους συκοφαντικούς στόχους του συντάκτη της αφού δέχθηκε να τη δημοσιεύσει, όχι απλά ανώνυμη, αλλά σαν να την προσυπογράφουν όλοι ανεξαιρέτως «οι ιδιοκτήτες τουριστικών καταλυμάτων Φαληρακίου και Αφάντου».

Ευτυχώς όμως, τουλάχιστον το ψεύδος αυτό ξεσκεπάζεται από μόνο του αφού στην ίδια επιστολή η «ολότητα» των ιδιοκτητών αισθάνεται την ανάγκη αν απειλήσει τον ... εαυτό της, αναφέροντας ότι είναι αποφασισμένη να «αναγκάσει» όσους υπογράψουν συμβόλαια με την εταιρεία μας να τα ακυρώσουν, δηλώνοντας μάλιστα ότι «το Φαληράκι» (δηλαδή ο συντάκτης της επιστολής) «δεν θα ... επιτρέψει να λειτουργήσει ούτε ένα τουριστικό κατάλυμα» που θα συνεργαστεί μαζί μας.

Όμως, στο σημείο αυτό, μήπως θα έπρεπε να αναρωτηθούμε, από πού αντλεί το δικαίωμά του ο συκοφάντης-συντάκτης της επιστολής να απειλεί δημόσια και μάλιστα δια του τύπου, επιχειρηματίες της Ρόδου με την άσκηση βίας αν δεν συμμορφωθούν με τις υποδείξεις του;

Ή, ακόμη, να προαναγγέλλει «καταλήψεις» γραφείων, γράφοντας στα παλιά του τα παπούτσια την ύπαρξη νόμων, δικαστηρίων και κράτους, για την προστασία των τυχόν δικαιωμάτων του;

Εδώ, μπορεί πράγματι να πει κανείς ότι ο συκοφάντης-συντάκτης της επιστολή πρέπει να εξαναγκαστεί να καταλάβει ότι υπάρχουν νόμοι, δικαστήρια και κράτος, πράγμα που θα γίνει αφού θα κληθεί να δώσει λόγο στη Δικαιοσύνη για τις ενέργειές του αυτές.

Παρ' όλα αυτά, εμείς θα παρακαλούσαμε, κύριε Διευθυντά, όχι μόνο να δημοσιεύσετε την απάντησή μας, αλλά να δημοσιεύσετε, με την ευκαιρία, και το όνομα του συντάκτη της συκοφαντικής σε βάρος μας επιστολής, έτσι ώστε να το μάθουν, τόσον οι αναγνώστες σας όσο και «οι ιδιοκτήτες τουριστικών καταλυμάτων Φαληρακίου – Αφάντου», για τα συμφέροντα των οποίων αυτός «αγωνίζεται», χωρίς να του το έχουν ζητήσει, για να μπορέσουν να εξαχθούν τα σωστά συμπεράσματα".

ΑΘΛΗΤΙΚΗ
ΓΝΩΜΗ
ΔΕΥΤΕΡΑ 25 ΑΥΓΟΥΣΤΟΥ 2003

ΔΕΥΤΕΡΗ ΥΠΟΨΗΦΙΟΤΗΤΑ ΣΥΝΕΡΓΑΣΙΑΣ



• Ο προϊστάμενος του Γραφείου Φυσικής Αγωγής Πασχάλης Γκογκίδης θα είναι υποψήφιος στις επόμενες εκλογες της ΕΠΣΔ. Συστρατεύεται με τον Κάλλιστο Διακογεωργίου

ΣΕΛ. 29

Η ΠΡΩΤΗ ΚΟΥΠΑ

• Ο Διγενής κατέκτησε τον πρώτο τίτλο της νέας ποδοσφαιρικής περιόδου. Νίκησε χθες το βράδυ με 4-3 στα πέναλτι τον Απόλλωνα Καλυθιών (κανονικός αγώνας 2-2) και έκανε δικό του το SUPER CUP. (Περισσότερες λεπτομέρειες στο αυριανό φύλλο της "Α.Ρ.").

ΝΙΚΗΤΗΣ Ο ΚΛΕΑΝΘΗΣ

• Κατέκτησε το τουρνουά "Αλέκος Παπαγρηγορίου" που διοργανώθηκε χθες στο Παραδείσι.

ΣΕΛ. 20

Η ΩΡΑ ΤΗΣ ΚΛΗΡΩΣΗΣ

• Κολοσσός και Ιπποκράτης θα μάθουν σήμερα την σειρά των αγώνων τους στα πρωταθλήματα Β' και Γ' Εθνικής

ΣΕΛ. 34

ΣΤΑΤΙΣΤΙΚΑ-ΤΟΠΙΚΟ ΠΟΔΟΣΦΑΙΡΟ



Η τρίτη επιστροφή

• Ο Ρασήτ Μαρασλής αναλύει με αριθμούς την διαδρομή του νεοφώτισμου Αστέρα Μασσάρων στην Α' κατηγορία την δεκαετία του 90'.

Μετά από πέντε χρόνια απουσίας ο ΑΣΤΕΡΑΣ επανήλθε στην μεγάλη κατηγορία του τοπικού μας ποδοσφαίρου.

Το συγκρότημα των Μασσάρων την δεκαετία του '90 δύο φορές είχε κάνει την ίδια διαδρομή.

Την πρώτη τη σεζόν 95-96 σημειώνοντας 11 νίκες-3 ισοπαλίες-20 ήττες (τα γκολ 51-67) και η δεύτερη τη περίοδο 97-98 με 9 νίκες-6 ισοπαλίες-9 ήττες (38-32).

Βέβαια και τις δύο χρονιές απέτυχε να παραμείνει στην Α' Κατηγορία κάτι που θα επιδιώξει φέτος να κάνει.



"Η περίοδος 97'-98' ήταν η τελευταία που οι φίλοι του Αστέρα Μ. έβλεπαν την ομάδα τους στην Α' κατηγορία. Φέτος θα έχουν και πάλι την ευκαιρία"

Συνολικά λοιπόν είχε 58 επίσημα ματς πρωταθλήματος με 20 νίκες (34%), 9 ισοπαλίες (16%), 29 ήττες (50%). Πέτυχε 89 γκολ (μ.ο. 1,53) και δέχθηκε 99 (1,70).

ΟΙ ΣΥΜΜΕΤΟΧΕΣ

Οι πρώτοι με τις περισσότερες παρουσίες στα δύο χρόνια παρουσίας του Αστέρα στην Α' είναι οι εξής:

1) Παν. Παπαγεωργίου	40
2) Εμμ. Λεβεντέρης	35
-) Δημ. Μουδάτσος	35
4) Γεωργ. Πατσάης	32
-) Σπ. Μουδάτσος	32
6) Κων. Οίκουτας	31

ΟΙ ΣΚΟΡΕΡ

Μόνο ένας έφθασε σε διψήφιο αριθμό τερμάτων.

1) Σπυρ. Κόκκορας	14
2) Παντ. Καραγεωργίου	9
3) Γεωρ. Πατσάης	8
-) Κων. Οίκουτας	8
5) Μιχ. Σάρλης	7

ΟΙ ΤΕΡΜΑΤΟΦΥΛΑΚΕΣ

ΠΕΝΤΕ υπερασπίσθηκαν την εστία της ομάδας

1) Στεργ. Λαμπριανός	36
2) Αθ. Ευαγγέλου	32
3) Γεωργ. Νικήτας	20
4) Μπαφίτης	11
5) Κούτρας	0

ΟΙ ΠΑΙΚΤΕΣ

Σαράντα παίκτες φόρεσαν την φανέλλα του Αστέρα στα δύο χρόνια παρουσίας του στην Α'.

ΑΝΑΛΥΤΙΚΑ η αγωνιστική εικόνα όλων όσων αγωνίστηκαν ήταν η εξής:

	ΣΥΜ.	ΓΚ.	ΠΕΝ.	ΤΕΡΜ.
1. Νικήτας	12			20
2. Παπανικόλας Στ.	15	1		
3. Λεβεντέρης	35	2		
4. Παπαγεωργίου	40			
5. Τραχανάς	30	1		
6. Καμπαστάνας	27	3		
7. Πατσάης	32	8	1	
8. Σταυρίδης	23	3		
9. Οίκουτας	31	8	3	
10. Κόκκορος	29	14	4	
11. Μουδάτσος Δημ.	35	5	1	
12. Σκούμπρος	29	3	3	
13. Καστρουνής	16	4		
14. Λαμπριανός	24			36
15. Κιόανάκης	2			
16. Μουδάτσος Σπυρ.	32	5		
17. Ματσίγκος	19	1		
18. Παπανικόλας Κων.	7			
19. Φυλακούρης	5	1		
20. Αρτεμάκης	27	1		
21. Ζερβό	13	1		
22. Σάρλης	18	7		
23. Προγυνάκης	24			
24. Φαλτσέτας	7	2	1	
25. Μπαφίτης	8			11
26. Χατζηκώστας	11			
27. Ζανέττος	27			
28. Ευαγγέλου	24			32
29. Βενετοκλής	21	2		
30. Ρίζος	23			
31. Απτόγλου	6			
32. Καραγεωργίου	24	9		
33. Ράδος Μιχ.	14	4		
34. Κοιλιάς	21	1		
35. Καρπαθάκης	23	4		
36. Πέρρος	9	1		
37. Νέσγος	1			
38. Κουμπλάς	2			
39. Κούτρας	2			0
40. Αντωνίου	1			

(ΣΗΜ.: Οι αριθμοί αφορούν συμμετοχές-τα γκολ-τα εύστοχα πέναλτυ και τα γκολ που δέχθηκαν οι τερματοφύλακες).

ΡΑΣΗΤ ΜΑΡΑΣΛΗΣ

Επιστροφή του Δράκωνα

• Ξεπέρασε τον τραυματισμό του και σήμερα αναμένεται να επιστρέψει στις προπονήσεις του Αστέρα Μασσάρων

• Αντίθετα άλλες δύο εβδομάδες αποθεραπείας χρειάζεται ο Σιδεράτος

Με ρεπό ολοκλήρωσε χθες την προηγούμενη εβδομάδα την προετοιμασία του ο Αστέρας Μασσάρων. Οι νεοφώτιστοι στην Α' κατηγορία ξεκινούν πάλι από σήμερα τις προπονήσεις τους στο γήπεδο, ενώ αυτή την εβδομάδα έχουν στο πρόγραμμα να δώσουν δύο φιλικά, τα οποία είναι και τα τελευταία για τους Μασσαρενούς πριν την έναρξη του πρωταθλήματος.

Συγκεκριμένα την ερχόμενη Τετάρτη ο Αστέρας θα υποδεχθεί την Θύελλα Πυλώνας στα Μάσσαρι, ενώ το ερχόμενο Σάββατο η ομάδα του **Παναγιώτη Σωτηρόπουλου** θα αντιμετωπίσει τον Αγιο Γεώργιο.

Αυτό που δεν έχει γίνει ακόμη γνωστό είναι το γήπεδο που θα διεξαχθεί το φιλικό, καθώς δεν έχει ξεκαθαρίσει αν το παιχνίδι γίνει στα Μάσσαρι ή στη Μαλώνα.

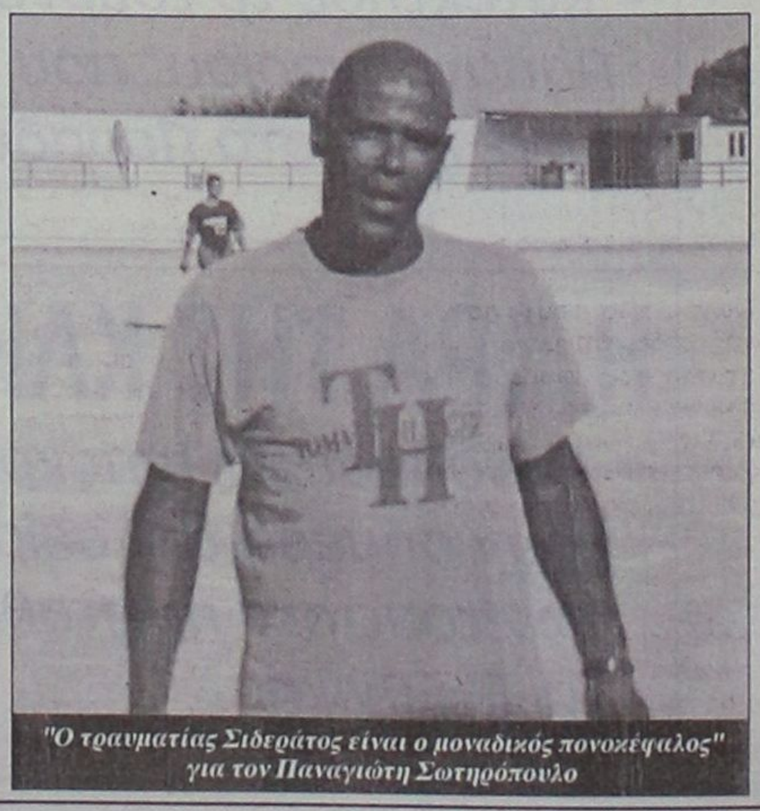

"Ο τραυματίας Σιδεράτος είναι ο μοναδικός πονοκέφαλος" για τον Παναγιώτη Σωτηρόπουλο

Αναφορικά τώρα με την κατάσταση που βρίσκονται οι παίκτες της ομάδας των Μασσάρων ο **Παναγιώτης Σωτηρόπουλος** αντιμετωπίζει δύο προβλήματα, τους τραυματισμούς των **Δράκωνα** και **Σιδεράτου** από τον αγώνα με τον Κλεόβουλο.

Ο τραυματισμός του πρώτου έχει ξεπεραστεί κατά πολύ μεγάλο μέρος και αναμένεται σήμερα να επιστρέψει στις προπονήσεις, σε αντίθεση με το **Σιδεράτο,** ο τραυματισμός του οποίου αναμένεται να τον αφήσει για περίπου δύο εβδομάδες ακόμα εκτός προπονήσεων.



Γ' ΕΘΝΙΚΗ-ΠΕΡΙΦΕΡΕΙΑΚΟ

Τα έχει όλα...

- *Αισιόδοξος ο Δημήτρης Σκούνας για το φετινό πρωτάθλημα της Γ' Εθνικής*
- *Στρατεύεται σήμερα ο Σταμάτης Καντιμοίρης*
- *Την Πέμπτη η Ρόδος παίζει στον Αρχάγγελο φιλικό με τον Αρη (18.00)*



Ο Σταμάτης Καντιμοίτης στρατεύεται σήμερα (ΒΙΚΤΩΡ-ΦΩΤΟ ΜΑΡΚΕΤ-ΙΑΛΥΣΟΣ)

Πώς και πώς περιμένουν τη σέντρα του πρωταθλήματος της Γ' Εθνικής κατηγορίας οι φίλοι του ποδοσφαίρου και ιδιαίτερα της Ρόδου για να δουν επιτέλους-και επίσημα πλέον- ποδόσφαιρο επαγγελματικής κατηγορίας ύστερα από χρόνια.

Το νησί μας θα έχει την ευκαιρία να θαυμάσει την ομάδα της Ρόδου να ανεβαίνει κι άλλο. Οι παίκτες του **Δημήτρη Σκούνα** επέστρεψαν στη Γ' εθνική με σκοπό να κάνουν κι εδώ αισθητή την παρουσία τους.

Χαρακτηριστικές και οι δηλώσεις του προπονητή της ομάδας που τόνισε: "Έχουμε όνειρα και φιλοδοξίες που ελπίζουμε να γίνουν πραγματικότητα. Καλύτερα ν' αποφύγουμε τα λόγια. Θα μιλήσουμε μέσα στον αγωνιστικό χώρο" το φετινό πρωτάθλημα του οποίου η κλήρωση αναμένεται με μεγάλο ενδιαφέρον αναμένεται συναρπαστικό κι ο τεχνικός της Ρόδου θεωρεί ότι σ' αυτό τον "μαραθώνιο" σημαντικό ρόλο θα παίξουν οι έδρες, η κούραση των παικτών και η οικονομική φερεγγυότητα των Διοικήσεων: "Από τη στιγμή που το πρωτάθλημα δεν θα αρχίσει νωρίτερα από τα μέσα Σεπτεμβρίου το ενδεχόμενο ν' αγωνιζόμαστε Τετάρτη-Κυριακή από ένα σημείο και μετά, φαντάζει πολύ πιθανό.

Επομένως οι ομάδες που έχουν πλήρες δυναμικό και βάθος στον πάγκο τους θα έχουν σοβαρό πλεονέκτημα. Εξάλλου η δύναμη της έδρας για μια ακόμη χρονιά θα έχει τον πρώτο λόγο, ενώ όπως έχει διαμορφωθεί πλέον η κατάσταση στο σύγχρονο ποδόσφαιρο η οικονομική συνέπεια των διοικήσεων θα διαδραματίσει σπουδαίο ρόλο.

Οποιες ΠΑΕ έχουν σχεδιάσει με σύνεση τα οικονομικά τους θα μπορέσουν να πρωταγωνιστήσουν. Η Ρόδος έχει την τύχη να διαθέτει στο πλευρό της μια σταθερή και καθαρή Διοίκηση, καλό υλικό, στοιχεία που ελπίζω να μας βοηθήσουν στην πορεία μας. Θεωρώ επίσης δεδομένη την παρουσία του κόσμου κάτι που φάνηκε και στον αγώνα με τον ΟΦΗ. Η βοήθειά του είναι σημαντική".

ΣΤΡΑΤΕΥΕΤΑΙ Ο ΣΤ. ΚΑΝΤΙΜΟΙΡΗΣ

Στο μεταξύ στον αγωνιστικό τομέα ο **Δημήτρης Σκούνας** αλλά και η Ρόδος θα στερηθεί των υπηρεσιών του **Σταμάτη Καντιμοίρη** ο οποίος παρουσιάζεται σήμερα να υπηρετήσει την στρατιωτική του θητεία στη Θήβα.

- Χθες εξάλλου αναμενόταν από την Κρήτη ο **Νικηφόρος** ο οποίος είχε πάει εκεί για να φέρει τα πράγματά του.

- Στην τελευταία προπόνηση δεν πήρε μέρος ο **Πολυδεύκης Γεωργαλλής** ο οποίος ήταν άρρωστος. Ο φορ της Ρόδου αναμένεται να επανέλθει σήμερα στις προπονήσεις.

ΤΑ ΦΙΛΙΚΑ

Η Ρόδος θα επανέλθει κανονικά στις προπονήσεις από σήμερα ενώ σημειώνεται πως το Εθνικό Στάδιο θα κλείσει για δύο μέρες για να μπορέσουν οι άνθρωποί του να το κουρέψουν και να το "ενισχύσουν".

Την Πέμπτη 28 Αυγούστου στις 6 το απόγευμα η Ρόδος θα αγωνισθεί στον Αρχάγγελο με αντίπαλο τον τοπικό Αρη.

Το Σάββατο 30 Αυγούστου η Ρόδος θα υποδεχθεί στο Εθνικό Στάδιο την ΑΕ Κω, ενώ Την Κυριακή 31 Αυγούστου είναι προγραμματισμένα να γίνουν τα "Λαμπάδεια". Μέχρι χθες πάντως δεν είχαν γίνει ακόμα γνωστές οι ομάδες που θα πλαισιώσουν τη Ρόδο στην καθιερωμένη πια ποδοσφαιρική διοργάνωση.

Την Τετάρτη 3 Σεπτεμβρίου η Ρόδος θα πάει στο "Οικονομίδειο" για ν' αντιμετωπίσει τον Ιάλυσο σ' ένα ακόμα φιλικό.

Ο απόηχος της κλήρωσης

- *Τί ανέφερε επί παντός επιστητού ο πρόεδρος της Επιτροπής Πρωταθλήματος Σταύρος Ψαρόπουλος*

Καμμιά προσπάθεια... Η Ομοσπονδία πετάει το μπαλάκι στην πολιτεία. Πριν την ιεροτελεστία της κλήρωσης έγινε η καθιερωμένη συζήτηση επί παντός επιστητού προβλήματος ανάμεσα στους εκπροσώπους των σωματείων και τον πρόεδρο της Επιτροπής του Περιφερειακού **Σταύρο Ψαρόπουλο.**

ΠΕΡΙ ΟΙΚΟΝΟΜΙΑΣ

Ο κ. **Ψαρόπουλος** προλόγισε την συζήτηση δίνοντας το στίγμα της κατηγορίας κι έκανε λόγο για "το γνωστό οικονομικό πρόβλημα που αντιμετωπίζουν οι σύλλογοι, από το οποίο μπορεί να απαλυνθούν παίρνοντας ένα μέρος από την επιχορήγηση που οφείλει η πολιτεία" και ενημέρωσε ότι:

"Το Διοικητικό Συμβούλιο της ΕΠΟ έχει θέσει αίτημα για επίσκεψη στον υφυπουργό Αθλητισμού προκειμένου να δοθεί κάτι από τα χρήματα που οφείλονται".

Στην ουσιαστική πλευρά της συζήτησης τώρα ο κ. **Ψαρόπουλος** τόνισε ότι "κατά καιρούς έχουν δοθεί υποσχέσεις που δεν έχουν υλοποιηθεί και αν η πολιτεία δεν πάρει σοβαρά το πρωτάθλημα, τότε δεν πρόκειται να λυθεί ποτέ το οικονομικό πρόβλημα".

ΟΙ "ΠΑΡΕΞΗΓΗΣΕΙΣ"

Για τη νέα χρονιά τώρα ο κ. **Ψαρόπουλος** έδωσε τις απαραίτητες διευκρινήσεις προκειμένου να αποφευχθούν τυχόν παρεξηγήσεις:

"Φέτος η προκήρυξη αναφέρει ότι δεν υπάρχει περίπτωση να γίνει αγώνας σε ξερό γήπεδο και δεν πρόκειται να υπάρξει εξαίρεση για κανένα σωματείο.

Οποια αιτήματα έχουν οι ομάδες θα πρέπει να υποβάλλονται πέντε ημέρες πριν τον αγώνα. Η Επιτροπή θα συνεδριάζει κάθε Τετάρτη και μετά την έλευση της συγκεκριμένης μέρας δεν θα γίνονται δεκτά".

Ο Πρόεδρος της Επιτροπής ζήτησε να εξοφλήσει τα σωματεία τις όποιες οικονομικές τους εκκρεμότητες και να έχουν αποστείλει στην Ομοσπονδία όσα απαραίτητα έγγραφα (ιδιωτικά συμφωνητικά με τους προπονητές, δήλωση συμμετοχής στα πρωταθλήματα υποδομής των ΕΠΣ κ.λπ.) αναφέρονται στην προκήρυξη μέχρι τις 9 Σεπτεμβρίου, αφού σε διαφορετική περίπτωση η αρμόδια επιτροπή είναι διατεθειμένη να ... κόψει την μπάλα σε όποια ομάδα δεν είναι σύννομη.

Τέλος, ο **Ψαρόπουλος** υπενθύμισε και τις καινοτομίες που θα ισχύσουν φέτος με τη χρησιμοποίηση τουλάχιστον δύο ποδοσφαιριστών κάτω των 20 ετών στην ενδεκάδα (με την προοπτική να διπλασιαστούν από τη νέα σεζόν), την προπληρωμή των διαιτητών για να σφυρίξουν τα παιχνίδια, αλλά και τον έλεγχο καταλληλότητας των γηπέδων από τις τοπικές ΕΠΣ.

ΠΕΡΙΜΕΝΟΥΝ ΤΗΝ ΕΠΑΕ...

Αναπόφευκτα η συζήτηση έφτασε στην άνοδο και τον υποβιβασμό με τον **Σταύρο Ψαρόπουλο** να "νίπτει τας χείρας του", περιμένοντας τις... άγνωστες μέχρι στιγμής βουλές της ΕΠΑΕ. "Υπάρχει πρόβλημα με τον υποβιβασμό από τη Γ' Εθνική. Περιμένουμε την επαγγελματική λίγκα να αποδεχθεί την απόφαση της ΕΠΟ για υποβιβασμό τριών ομάδων από τη Γ' Εθνική. Αν η ΕΠΑΕ θελήσει να κάνει κάποιες άλλες ρυθμίσεις, τότε μπορεί ο αριθμός των ομάδων που θα ανέβουν από το Περιφερειακό Πρωτάθλημα να είναι μεγαλύτερος από 15.

Σύμφωνα με την προκήρυξη, πάντως, θα προβιβαστούν οι δέκα πρωταθλητές των ομίλων και οι πέντε από τους δευτεραθλητές μέσω αγώνων μπαράζ", σημείωσε ο Ψαρόπουλος για να αναφερθεί και στον αριθμό των ομάδων που θα υποβιβαστούν, ο οποίος, πάντως, θα ξεκαθαρίσει μετά τις οριστικές αποφάσεις της ΕΠΑΕ.

Η ΩΡΑ ΤΩΝ... ΕΝΣΤΑΣΕΩΝ

Οπως ήταν φυσικό, στη συζήτηση... ορθώθηκε και ο αντίλογος, ο οποίος εστιάστηκε κυρίως σε ό,τι αφορά: α) τον 7ο όμιλο και τον χωρισμό των ομάδων του Πειραιά, β) το οικονομικό και τις μετακινήσεις των ομάδων των νησιών, γ) τη διαιτησία και τα έξοδά της, δ) το νέο μέτρο εισαγωγής δύο τουλάχιστον 20άρηδων στην ενδεκάδα, αλλά και ε) επιμέρους θέματα που αφορούν την προκήρυξη του νέου πρωταθλήματος.

Ο **Ψαρόπουλος,** πάντως, διευκρίνισε ότι τα κριτήρια για τον καταρτισμό των ομίλων είχαν να κάνουν με την απόφυγή διάλυσης των Ενώσεων, τον αριθμό των ομάδων, ο οποίος θα έπρεπε να κυμαίνεται από 15 έως 16, με εξαίρεση την Κρήτη, όπου φτάνει τις 17 (από του χρόνου θα κατέβει στις 16), αλλά και τις μετακινήσεις προκειμένου να μην είναι ιδιαιτέρως επιβαρυντικές.

Δεν βρήκε αντίπαλο

- *Οικογενειακό διπλό έπαιξαν χθες οι "βυσσινί" που περίμεναν την ολοκλήρωση της απόκτησης του Αντωνόπουλου*

ΚΩΣ (Του ανταποκριτού μας Γιώργου Αναγνώστου)

Τελικά ο **Βαγγέλης Γούτης** και η Διοίκηση της ΑΕ Κω δεν βρήκαν αντίπαλο για τους "βυσσινί" με αποτέλεσμα ο τεχνικός της ομάδας να καλέσει όλους τους παίκτες του στο Δημοτικό Στάδιο "Ανταγόρας" και να διεξαγάγει οικογενειακό διπλό.

Στο μεταξύ Διοίκηση και προπονητής περίμεναν χθες την απάντηση του **Αντώνη Αντωνόπουλου** για να τον εντάξουν στο δυναμικό τους και να κλείσει αίσια γι' αυτούς μια ακόμη μεταγραφή.

Ο **Αντωνόπουλος** συνέχισε να γυμνάζεται το Σαββατοκύριακο με τους "βυσσινί" και μέχρι στιγμής τουλάχιστον έχει αφήσει πολύ καλές εντυπώσεις.

Τα προβλήματα για τον **Βαγγέλη Γούτη** παραμένουν

- Ο τραυματισμός του νεαρού **Φούκη** που εξακολουθεί την θεραπεία στο γόνατα και

- Η απουσία του **Μελισσόπουλου** που δεν έχει ακόμα μπει σε κανονισμούς ρυθμούς.

ΠΕΡΙΦΕΡΕΙΑΚΟ ΠΡΩΤΑΘΛΗΜΑ

Γκόλ για τον Ζωίτη

• Ο Διαγόρας νίκησε 6-0 τον Αρη Αρχαγγέλου στο προς τιμή του Βαλκανιονίκη φιλικό παιχνίδι του Σαββάτου

Συγκινημένος ο **Ζωίτης Παπανικολάου** είδε το Σάββατο το απόγευμα στο γήπεδο Αρχαγγέλου τις αγαπημένες του ομάδες τον Αρη και τον Διαγόρα να αγωνίζονται σ' ένα πολύ όμορφο ματς προετοιμασίας προς τιμή του.

Στο ενενηντάλεπτο του αγώνα παρακολούθησε με ιδιαιτερο ενδιαφέρον όσα διαδραματίσθηκαν στον αγωνιστικό χώρο και στο τέλος με δάκρυα στα μάτια ευχαρίστησε και τις τρείς πλευρές που διοργάνωσαν αυτό το φιλικό παιχνίδι.

Αρης, Διαγόρας και ΔΟΑ Αρχαγγέλου πήραν από μία μερίδα εισιτηρίων του φιλικού και τα έσοδα θα διατεθούν στον μεγάλο αθλητή **Ζωίτη Παπανικολάου** ο οποίος τίμησε πρώτος τους δύο συλλόγους με τις πανελλήνιες και βαλκανικές νίκες του.

ΤΟ ΠΑΙΧΝΙΔΙ

Στο ματς τώρα ο Διαγόρας ήταν σαφώς ανώτερος του αντιπάλου του και νίκησε με 6-0 την ομάδα του Αρχαγγέλου.

Οι κυανέρυθροι υπερείχαν και στα ενενήντα λεπτά. Στο πρώτο ημίωρο του φιλικού ο Αρης μπόρεσε να προβάλει σθεναρή αντίσταση.

Ετσι ο Διαγόρας προηγήθηκε 2-0 κι από κι ύστερα τα πράγματα έγιναν πιο εύκολα αφού ο Αρης στο β' μέρος χωρίς πολλές επιλογές δεν είχε πλουραλισμό στο παιχνίδι του. Ετσι το φιλικό εξελίχθηκε στο τέλος σε μονόλογο του Διαγόρα.

ΤΑ ΕΞΙ ΓΚΟΛ

Στο 25' από σέντρα του **Σάββενα** ο **Αγγελόπουλος** με απευθείας δυνατό σουτ πέτυχε το 1-0.



Ο Διαγόρας ήταν και στον Αρχάγγελο καλός σαν ομάδα (ΒΙΚΤΩΡ-ΦΩΤΟ ΜΑΡΚΕΤ-ΙΑΛΥΣΟΣ)

Στο 40' πάλι από σέντρα του **Σάββενα**, ο **Κοντόγιαννος** κοντρόλαρε τη μπάλα και με άψογο σουτ την έστειλε στα δίχτυα πετυχαίνοντας το 2-0.

Στο 55' ο **Κολιάδης** βρήκε ωραία τον **Καραμαλίκη** που πλάσαρε γράφοντας το 3-0.

Δέκα λεπτά αργότερα (65') ο **Ορφανός** τροφοδότησε τον **Ξύπα** που από κοντά έγραψε το 4-0.

Στο 70' ο **Ορφανός** πλάσαρε στο δοκάρι, στη συνέχεια η μπάλα κατέληξε στα δίχτυα αλλά ο κ. **Ταράλης** ακύρωσε το γκολ κι έδειξε να συνεχισθεί το παιχνίδι.

Στο 73' ο **Γαλανός** πέτυχε το 5-0 κι έκλεισε το σκορ στο 85' ο **Ξύπας** (6-0).

Τον αγώνα διαιτήτευσε ο **Βασίλης Ταράλης.**

Οι ομάδες:

ΑΡΗΣ ΑΡΧ.: *Παπαπαναγιώτου (Τεζάρης), Τραχανάς, Παπαοικονόμου, Αμύγδαλος, Μαγιόγλου Στ., Μπαρμπαντώνης (Παπανικόλας), Παρδαλός (Κωτσίκος), Φουτούλης (Κοντόγιαννος), Φλεβάρης (Πευκιανάκης), Χ"νικόλας, Παντίδος (Κωστάκης).*

ΔΙΑΓΟΡΑΣ: *Σαββιδάκης, Κοντόγιαννος (Τσοπανάκης), Ρουτζιέρης (Βασιλάκης), Κωστάκης, Καραβόλιας, Σάββενας (Παφιάκης), Κολιάδης (Ορφανός), Καραμαλίκης (Ελληνας), Κοσμάς (Π. Αθανασίου), Αγγελόπουλος (Ξύπας), Γαλανός*

Δύσκολος α' γύρος

• Σκαρτάδος: "Στον β' γύρο τα πράγματα είναι πιο εύκολα"

• Οι Απολλωνιστές περίμεναν χθες βράδυ απάντηση από τον Τσικρικά κι ένα μεσοεπιθετικό από την Αθήνα

Στον δύσκολο α' γύρο επικεντρώνει το ενδιαφέρον του ο τεχνικός του Απόλλωνα Καλυθιών **Γιώργος Σκαρτάδος.**

Οι κυανοκίτρινοι καλούνται να δώσουν μέχρι τις 4 Ιανουαρίου οκτώ ματς εντός έδρας και επτά εκτός ενώ θα πάει για γιορτές από τις 7 του Δεκέμβρη καθώς μετά το Κορυδαλλό έχει ρεπό και το 2004 θα ξαναμπεί στις αγωνιστικές του υποχρεώσεις.

Αυτόν τον ένα περίπου μήνα ο κώους του Απόλλωνα λογικά θα πρέπει να προβεί σε "διορθωτικές κινήσεις" εάν φυσικά το επιθυμεί και το χρειάζεται η ομάδα.

Ο **Γιώργος Σκαρτάδος** στις χθεσινές του δηλώσεις στάθηκε ιδιαίτερα στις δυσκολίες του ξεκινήματος:

"Εχουμε ένα δύσκολο α' γύρο. Στα δεκαπέντε ματς τα οκτώ έχουμε να τα δώσουμε εκτός έδρας.

Στον β' γύρο θα προσπαθήσουμε νάχουμε όσες περισσότερες επιτυχίες μπορούμε, και σε συνδυασμό με τους βαθμούς του α' γύρου θα φθάσουμε στον στόχο που δεν είναι άλλος απ' την παραμονή στην κατηγορία".

ΒΡΑΔΙΑ ΑΠΑΝΤΗΣΕΩΝ

Στο μεταξύ Διοίκηση και προπονητής συνεχίζουν τις προσπάθειες ενίσχυσης του ρόστερ του Απόλλωνα Καλυθιών.



Ο Τσικρικάς ενδιαφέρει άμεσα τον Απόλλωνα Καλυθιών (ΒΙΚΤΩΡ-ΦΩΤΟ ΜΑΡΚΕΤ-ΙΑΛΥΣΟΣ)

- Ο Απόλλων περίμενε χθες βράδυ απάντηση από τον **Τσικρικά** που έμεινε ελεύθερος από την ΑΕ Κω ό-που αγωνιζόταν πέρυσι.

- Ενώ είχε στα υπ' όψιν του κι ένα μεσοεπιθετικό ο οποίος αγωνιζόταν στο Μαρκό και αν υπήρχε περίπτωση ν' αποκτηθεί θα έδινε πάμπολλες λύσεις στην ομάδα των Καλυθιών.

Ούτε ζέστη, ούτε κρύο...

• Γκιούντιτσε: "Κάποια στιγμή θα τα δώσουμε όλα τα παιχνίδια"

• Μάνη, Διαγόρας, Αιολικός και Κως τα φαβορί στον όμιλο για τον τεχνικό του Διγενή

Ούτε ζέστη, ούτε κρύο για τον τεχνικό του Διγενή από την κλήρωση του περιφερειακού πρωταθλήματος.

Ο Διγενής φυσικά έχει στο ξεκίνημα μια δύσκολη τετράδα αγώνων αν εξαιρέσει κανείς την εύκολη φαινομενικά ομάδα του Ατρόμητου Αγ. Μαρίνας.

Ο **Σαλβατόρε Γκιούντιτσε** όμως έχει άλλη άποψη για το πρωτάθλημα.

Αναφερόμενος στον "μπούσουλα" του φετινού πρωταθλήματος ο τεχνικός του Διγενή τόνισε χαρακτηριστικά:

"Ολα τα παιχνίδια κάποια στιγμή πρέπει να τα δώσουμε. Και αν στην πρεμιέρα είναι δύσκολα τα ματς στη συνέχεια πιστεύω πως τα πράγματα γίνονται πιο εύκολα, αλλά είμαστε υποχρεωμένοι να τα δώσουμε όλα. Για μένα δεν υπάρχουν εύκολα ή δύσκολα παιχνίδια.

Απλά πρέπει να εφαρμόζουμε, άλλες τακτικές στο ένα ματς κι άλλες σε κάποια άλλα.

Επιζητάμε πάντα το θετικό αποτέλεσμα το οποίο και κέρδος βαθμολογικό μας αφήνει και την ψυχολογία των παικτών ανεβάζει".

Ο **Σαλβατόρε Γκιούντιτσε** ρωτήθηκε και για τους συλλόγους που θα πρωταγωνιστήσουν και "έδειξε" μια τετράδα ομάδων που κατά την άποψή του θα μπουν μπροστά στον όμιλο:



"Δεν υπάρχουν εύκολα και δύσκολα παιχνίδια" δηλώνει ο κώουτς του Διγενή

"Η Μάνη, ο Διαγόρας, ο Αιολικός και η ΑΕ Κως είναι οι ομάδες που κατά την προσωπική μου άποψη και απ' τα στοιχεία που συλλέγω-θα είναι τα φαβορί για τις δύο θέσεις.

Ο Διαγόρας που βλέπω και βιώνω έχει αρκετούς αξιόλογους ποδοσφαιριστές βασικούς και πάγκου και φυσικά υπάρχουν αρκετές επιλογές για κάθε παιχνίδι και σ' οποιοδήποτε πρόβλημα παρουσιασθεί".

ΤΟΠΙΚΟ ΠΟΔΟΣΦΑΙΡΟ

Πολλές επιλογές

- *Για τον Δ. Σαλπιγκτίδη που βλέπει καθημερινά να δίνουν το παρόν γύρω στους 25 ποδοσφαιριστές*
- *Με Φοίβο και Ηρακλή Μ. τα φιλικά γι' αυτή την εβδομάδα*

Σε εντατικούς ρυθμούς συνεχίζεται η προετοιμασία για τον Ευκλή.

Οι προπονήσεις γίνονται στο γήπεδο 8Χ8 με φυσικό χλοοτάπητα που βρίσκεται στον χώρο που υπήρχε παλιά το γήπεδο Σορωνής.

Για αυτή την εβδομάδα έχουν προγραμματιστεί δύο φιλικά παιχνίδια. Την Τετάρτη με τον Φοίβο στην Κρεμαστή και την Πέμπτη με τον Ηρακλή Μ. στην Παστίδα.

Μέχρις στιγμής η ομάδα του Ευκλή έχει αποκτήσει τους παρακάτω:

Γρηγορά, Πεστλίκη, Καραβόλια, Μαντικό, Κοτσιφό, Ντόστι, Χαντρή, Κολώνια και Τόππο.

Το ευχάριστο για τον **Δημήτρη Σαλπιγκτίδη** είναι ότι δίνουν το παρόν καθημερινά γύρω στους 25 ποδοσφαιριστές και ο ζήλος που επιδεικνύουν είναι σίγουρα ό,τι καλύτερο για τον προπονητή τους, ο οποίος το πρόβλημα που θα αντιμετωπίσει θα είναι να επιλέξει τον κορμό της ομάδας αλλά και το ότι θα έχει πολλές επιλογές αφού υπάρχει πληθώρα παικτών για όλες τις θέσεις.

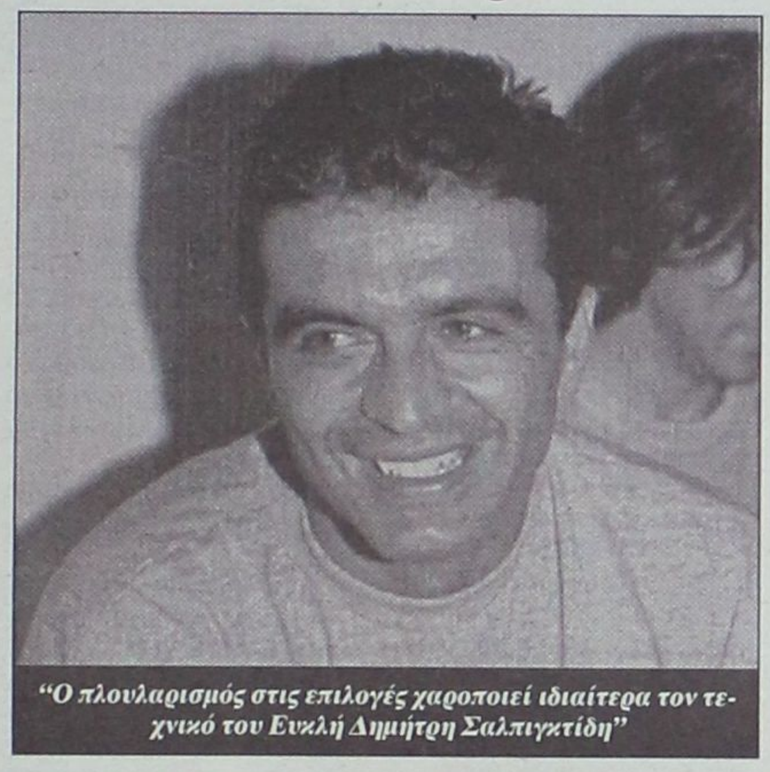

"Ο πλουλαρισμός στις επιλογές χαροποιεί ιδιαίτερα τον τεχνικό του Ευκλή Δημήτρη Σαλπιγκτίδη"

Προετοιμασία με προβλήματα

- *Για την Θύελλα Π. λόγω του ότι πολλοί ποδοσφαιριστές έχουν επαγγελματικές υποχρεώσεις*
- *Και τυπικά παίκτης της ομάδας ο Φάκκας*

Με πολλά προβλήματα και δυσκολίες συνεχίζεται η προετοιμασία για την Θύελλα Π. Υπάρχουν πολλές απουσίες ποδοσφαιριστών και ο λόγος είναι ότι οι επαγγελματικές υποχρεώσεις και το ωράριο που συμπίπτει με τις ώρες των προπονήσεων.

Ο προπονητής της ομάδας πάντως **Κυριάκος Κουφός** προσπαθεί και διαμορφώνει τα πλάνα του ανάλογα ούτως ώστε να έχει το καλύτερο δυνατό αποτέλεσμα.

Η Θύελλα ενισχύθηκε με τον **Φάκκα** που ανήκει και τυπικά στο δυναμικό της ομάδας ενώ γίνονται προσπάθειες και για την απόκτηση ενός επιθετικού που αγωνιζόταν πέρυσι σε ομάδα Β' κατηγορίας και αναμένεται τις επόμενες ημέρες να υπάρξει θετική έκβαση.

Οι προπονήσεις συνεχίζονται στον αγωνιστικό χώρο του γηπέδου Πυλώνας αναγκαστικά με πιο αργούς ρυθμούς από τους κανονικούς για τους λόγους που αναφέραμε παραπάνω.

ΕΥΧΕΤΗΡΙΟ

Το Δ.Σ., ο προπονητής και οι ποδοσφαιριστές του Ακουσιλάου εύχονται στην οικογένεια του **Νίκου Γιορδαμνή** που πρόσφατα έφεραν στον κόσμο το πανέμορφο αγοράκι τους να χαίρει άκρας υγείας.

ΕΥΧΕΤΗΡΙΟ

Το Δ.Σ., ο προπονητής και οι ποδοσφαιριστές της Ασπίδας Σαλ., εύχονται στην οικογένεια του **Παναγιώτη Εγγλέζου,** να είναι υγιέστατο το νεογέννητο κοριτσάκι τους.

Στις 28 Αυγούστου η πρώτη

- *Για τον ΟΦΙστρίου στις 9 μ.μ. στο εστιατόριο Ελενα.*
- *Εναρξη της προετοιμασίας στις 4 Σεπτεμβρίου*

Η πρώτη συγκέντρωση έχει προγραμματιστεί για την ομάδα του ΟΦ Ιστρίφου για τις 28 Αυγούστου στις 9 μ.μ. στο εστιατόριο ΕΛΕΝΑ. Εκεί η διοίκηση θα καλωσορίσει παλιούς και νέους ποδοσφαιριστές και στην συνέχεια θα δοθούν οι απαραίτητες οδηγίες από τον προπονητή **Μανώλη Σφυρίου** για την προετοιμασία που θα ξεκινήσει στις 4 Σεπτεμβρίου.

Οι προπονήσεις θα γίνονται πιθανότατα στο πάρκο απέναντι από το Πανεπιστήμιο Αιγαίου.

Τώρα όσον αφορά την έδρα της ομάδας δεν έχει ξεκαθαρίσει ακόμη ποιό γήπεδο θα φιλοξενήσει τον ΟΦΙ. Σαν πιθανές έδρες είναι τα γήπεδα Κοσκινού (εφόσον αργήσουν να ξεκινήσουν τα έργα), Κρεμαστής, Παστίδας και Αφάντου με επικρατέστερο το τελευταίο.

ΣΥΛΛΥΠΗΤΗΡΙΑ ΤΟΥ ΣΥΝΕΠΙΚΟΥΡΟΥ

Ο συνεπίκουρος του δημάρχου Ροδίων **Κάλλιστος Διακογεωργίου** συλλυπάται και δημόσια την οικογένεια των αδελφών Σπανού για τον αδόκητο χαμό της αξιαγάπητης **Παναγιώτας Σπανού.**

Ας είναι ελαφρύ το χώμα που την σκεπάζει.

Ο συνεπίκουρος του δημάρχου
σε θέματα αθλητισμού
Κάλλ ιστος Διακογεωργίου

"ΚΒΟ ΒΑΝΤΙS"



Πού πάς;

"Σήμερα για να είσαι "in" στη Ρόδο πρέπει να διαβάζεις και να καταλαβαίνεις τον Κβο-Βάντις". Μου είπε πρόσφατα ένας γνωστός κοσμικός και παλαιός αθλητικός παράγοντας. Και συνέχισε **"όμως τι σημαίνει Κβο-Βάντις;".**

Τότε κατάλαβα ότι είχα κάνει, ακόμα ένα λάθος. Πέρασαν δεκαεπτά (17) μήνες και ακόμα δεν εξήγησα τον τίτλο της στήλης. Τέλος πάντων, κάλλιο αργά παρά ποτέ. Στα λατινικά Κβο-Βάντις σημαίνει **"πού πας".**

Κατά την Χριστιανική παράδοση είναι η θρυλική ερώτηση που έκανε ο Απόστολος Πέτρος (Quo vadis Domine;) **"πού πας Κύριε;"** στον Χριστό όταν ενώ αυτός έφευγε από τη Ρώμη, λόγω του φόβου των διωγμών, από τον Νέρωνα, συνάντησε τον Χριστό ο οποίος πήγαινε εκεί γιατί είχε σκοπό να σώσει το ποίμνιό του.

"Πού πας;" λοιπόν ένα ερώτημα που ακούμε από τους γονείς μέχρι τα είκοσι (20) και από τη σύζυγο μέχρι τα σαράντα (40). Επαναλαμβάνεται και κάθε Δευτέρα στην "Αθλητική Γνώμη".

Γιατί διαπίστωσα όλοι όλοι μας πολλές φορές **ή** δεν γνωρίζουμε πού πηγαίνουμε και περιφερόμαστε, εδώ και εκεί, άσκοπα **ή** πηγαίνουμε στη μέση του δρόμου γιατί επιτέλους δεν αποφασίζουμε αν θα στρίψουμε αριστερά-δεξιά **ή** γνωρίζουμε πού πηγαίνουμε αλλά αγνοούμε ότι στην πορεία θα συναντήσουμε λιοντάρια που θέλουν να μας κατασπαράξουν.

Χαρακτηριστικό παράδειγμα ανθρώπου, ο οποίος, **ξέρει πού πηγαίνει** και πως ν' αποφύγει τα λιοντάρια είναι ο Μίνωας Κυριακού. Πιστεύω ότι, ο ιδιοκτήτης του Αντένα θέλει να γίνει ένας από τους **"αθάνατους"** της Δ.Ο.Ε.

Για να πετύχει τον σκοπό, επέλεξε μια σταθερή πορεία **μέσα στον αθλητισμό,** και **μακριά από την πολιτική.** Έγινε πρόεδρος του Πανελλήνιου Γυμναστικού Συλλόγου, την δραστηριότητα και τις επιτυχίες του οποίου, πρόβαλε συνεχώς. Διοργάνωνε τα "Τσικλιτείρια" φέρνοντας φημισμένους αθλητές, ώστε να καθιερωθούν και να γίνουν παγκοσμίως γνωστοί, αγώνες στίβου. Ταυτόχρονα ο ίδιος μπορούσε ευκολότερα να γνωρίσει και να μπει στο εκτός Ελλάδας αθλητικό λόμπυ. Και να το πρώτο **μεγάλο πλατύσκαλο** στην πορεία του.

Πριν πέντε (5) ημέρες στις εκλογές της παγκόσμιας ομοσπονδίας στίβου (IAAF) εξελέγη μέλος της. Εγινε ο πρώτος έλληνας που κατάφερε τέτοια διάκριση. Είναι άγνωστο αν θα τα καταφέρει να γίνει "αθάνατος". Το σίγουρο, όμως είναι ότι **ξέρει πού πηγαίνει.**

Βογιατζόγλου Τάσος

SOUZANA MODA
ΟΛΑ 70%
ΓΥΝΑΙΚΕΙΑ-ΠΑΙΔΙΚΑ ΕΝΔΥΜΑΤΑ
ΑΝΑΛΗΨΗ-ΡΟΔΟΣ

ΝΤΕΤΕΚΤΙΒΣ ΑΘΗΝΩΝ
PRIVATE DETECTIVE
Αναλαμβάνουμε υποθέσεις ανηλίκων, προσωπικές, οικογενειακές εμποροβιομηχανικές
Διαθέτουμε τα καλύτερα ηλεκτρονικά σύγχρονα οπτικοακουστικά μέσα
Εχεμύθεια 100%
Τα 30 χρόνια πείρα είναι η εγγύησή μας
ΤΗΛ. 6977 632963 & 6945 319796

Νικητής ο διοργανωτής

• Ο Κλεάνθης νικητής του τουρνουά "Αλέκος Παπαγρηγορίου" που έγινε στην μνήμη του παλιού του ποδοσφαιριστή
• Επικράτησε επί της Αναγέννησης Εμπ. με 2-0 κατακτώντας την πρώτη θέση
• Τρίτη ομάδα ο ΑΕΡΑ που νίκησε 3-2 στα πέναλτι τον Ηρακλή Μ. στον μικρό τελικό

Νικητής του τουρνουά "Αλέκος Παπαγρηγορίου" που έγινε χθες στο γήπεδο Παραδεισίου στην μνήμη του παλιού ποδοσφαιριστή του αναδείχθηκε ο Κλεάνθης που επικράτησε στον τελικό επί της Αναγέννησης Εμπ. με σκορ 2-0.

Σίγουρα οι καιρικές συνθήκες που επικρατούσαν δεν ήταν και οι καλύτερες αφού η ζέστη δεν ήταν και ο καλύτερος σύμμαχος για να παιχθεί ωραίο ποδόσφαιρο. Ωστόσο οι ποδοσφαιριστές και των τεσσάρων ομάδων που πήραν μέρος στο τουρνουά (Κλεάνθης, Αναγέννηση Εμπ., ΑΕΡΑ, Ηρακλή Μ), έδωσαν τον καλύτερό τους εαυτό και αποζημίωσαν έτσι τους λιγοστούς φιλάθλους που έδωσαν το παρόν.

Με το σφύριγμα της έναρξης του πρώτου παιχνιδιού κρατήθηκε ενός λεπτού σιγή στην μνήμη του **Αλέκου Παπαγρηγορίου** και με το τέλος της διάρκειάς του οι παρευρισκόμενοι θέλησαν με το χειροκρότημά τους να αποτίσουν έναν ελάχιστο φόρο τιμής στον εκλιπών.

Οσον αφορά το αγωνιστικό μέρος τώρα, όλα τα παιχνίδια πλην του τελικού κρίθηκαν στην διαδικασία των πέναλτι αφού στην κανονική διάρκεια έληξαν ισόπαλα.

Εκτός από τους νικητές του τουρνουά καλές εντυπώσεις άφησαν και οι δεύτεροι στην κατάταξη αλλά και γενικότερα όλες οι συμμετέχουσες ομάδες.

Οι αγώνες ήταν διάρκειας 40 λεπτών με αλλαγή γηπέδου στο 20λεπτο ενώ μόνο ο τελικός ήταν διάρκειας 45 λεπτών.

Αμέσως μετά το τέλος του τελικού έγιναν και οι απονομές των κυπέλλων από τον πρόεδρο της ΕΠΣΔ **Κλεόβουλο Χατζηγεωργίου.**

ΚΛΕΑΝΘΗΣ-ΗΡΑΚΛΗΣ Μ. 3-2 πεν. (1-1 καν. διάρκεια)

Στην διαδικασία των πέναλτι πήρε τη νίκη η διοργανώτρια ομάδα, αφού μετά από ένα πολύ δυνατό παιχνίδι Κλεάνθης και Ηρακλής Μ. αναδείχθηκαν ισόπαλοι με σκορ 1-1, προσφέροντας παράλληλα ωραίο θέαμα σε όσους φιλάθλους έδωσαν το παρόν.

Οι φιλοξενούμενοι προηγήθηκαν στο σκορ με το καλημέρα αλλά πριν καλά-καλά κοπάσουν οι πανηγυρισμοί ήρθε η απάντηση από τους γηπεδούχους με το γκολ της ισοφάρισης.

Το σκορ παρέμεινε μέχρι το τέλος και στην συνέχεια ακολούθησαν τα πέναλτι με νικήτρια ομάδα αυτή του Παραδεισίου.

Στο 1' ο **Λεντής** αμέσως μετά το εναρκτήριο λάκτισμα με κοντινό πλασέ άνοιξε το σκορ 0-1. Τρία λεπτά αργότερα στο 4' ο **Σεβδαλής** βρέθηκε αμαρκάριστος και δεν δυσκολεύτηκε με πλασέ να ισοφαρίσει σε 1-1.

Στο 20' οι γηπεδούχοι έχασαν κλασική ευκαιρία να πετύχουν γκολ για να πάρουν τη νίκη αφού ο **Ζουρούδης** βρέθηκε σε θέση τετ-α-τετ με τον **Κοκκάρη** επιασε το δυνατό σουτ αλλά απέκρουσε ο δεύτερος σε κόρνερ.

Τα πέναλτι χτυπήθηκαν με την εξής σειρά:

Μανιάς 1-0, Τρούλης 1-1, Κρομμύδας απέκρουσε ο Κοκκάρης, Μανωλάς απέκρουσε ο Σαββιδάκης, Σεβδαλής 2-1, Λεντής 2-2, Σαββιδάκης 3-2, Χατζηκωνσταντής απέκρουσε ο Σαββιδάκης.

Πολύ καλή η διαιτησία του **Κόττορου, Αστερή, Γρεβένη.**

ΚΛΕΑΝΘΗΣ: *Σαββιδάκης, Καρίκης, Τριανταφύλλου, Μανιάς, Αθανασίου, Γκάιδας, Κάργας, Ζουρούδης, Κουρδουνάκης, Σεβδαλής, Φρούμης. Επαιξαν και οι: Ζάχαλος, Λαζαρίδης, Κρομύδας.*

ΗΡΑΚΛΗΣ Μ.: *Κοκκάρης, Μανωλάς, Σιδηρόπουλος, Λορέντζος Θ., Λορέντζος Τσ., Σκόρπος, Τσιαντούλας, Τρούλης, Τσαλώλης, Λεντής, Σκαφίδας. Επαιξαν και οι: Χατζηκωνσταντής, Ματθαίος.*

ΑΝΑΓΕΝΝΗΣΗ ΕΜΠ.-ΑΕΡΑ 2-0 πεν. (0-0 καν. διάρκεια)

Και το δεύτερο παιχνίδι του τουρνουά κρίθηκε στα πέναλτι. Αναγέννηση Εμπ. και ΑΕΡΑ αναδείχθηκαν ισόπαλοι χωρίς σκορ. Οι φιλοξενούμενοι πάντως είναι αυτοί που θεωρούνται άτυχοι αφού είχαν την πρωτοβουλία των κινήσεων, έβγαιναν απειλητικά προς την αντίπαλη εστία, αλλά παρά τις καλές ευκαιρίες που δημιούργησαν δεν κατάφεραν να τις μετατρέψουν σε γκολ.

Από την άλλη πλευρά, οι γηπεδούχοι περιορίστηκαν στα αμυντικά τους καθήκοντα και προσπαθούσαν να παίξουν με το σύστημα των αντεπιθέσεων.

Το μηδέν παρέμεινε μέχρι την συμπλήρωση της κανονική διάρκειας του παιχνιδιού κι έτσι οι δύο ομάδες οδηγήθηκαν στα πέναλτι.

ΦΑΣΕΙΣ

18'. Ο **Σπανός** από θέση τετ-α-τετ πλάσαρε αλλά απέκρουσε ο **Χαλκιόπουλος.**

29'. Δυνατό σουτ του **Παπαγεωργίου** από την γραμμή της μεγάλης περιοχής η μπάλα έφυγε μόλις άουτ.

32'. Κεφαλια του **Σπανού,** εντυπωσιακή απόκρουση του **Χαλκιόπουλου.**

40' Ο **Παπαγεωργίου** σούταρε από το ύψος της μεγάλης περιοχής μόλις άουτ.

Τα πέναλτι χτυπήθηκαν ως εξής: Τσακίρης απέκρουσε ο Χαλκιόπουλος, Κάβουρας 1-0, Σπανός απέκρουσε ο Χαλκιόπουλος, Θαρρενός 2-0.

Πολύ καλή η διαιτησία των **Γρεβένη, Κόττορου, Γαγάνη.**

ΑΝΑΓΕΝΝΗΣΗ ΕΜΠ.: *Χαλκιόπουλος, Κρητικός Β., Κάβουρας, Παπανικολάου, Αγκάς, Βενέτης, Χατζηγιαννάκης, Καραγιαννάκης, Τσουκαλάς, Σταμούλης, Θαρρενός.*

ΑΕΡΑ: *Λορέντζος, Χιάμπολης, Γιαννακάκης Χ., Καλογήρου Χ., Σωτηράκης Ι., Καπάκας, Τσακίρης, Σωτηράκης Γ., Σπανός, Παπαγεωργίου, Λυριστής.*

ΜΙΚΡΟΣ ΤΕΛΙΚΟΣ
ΗΡΑΚΛΗΣ Μ.-ΑΕΡΑ 2-3 πεν. (1-1 καν. διάρκεια)

Οπως και στα δύο προηγούμενα παιχνίδια έτσι και ο μικρός τελικός ακολούθησε την παράδοση και κρίθηκε στην διαδικασία των πέναλτι.

Δεδομένου ότι ο ήλιος δεν έκαιγε πια όσο και πριν, οι παίκτες των δύο ομάδων ανέβασαν την απόδοσή τους και πρόσφεραν ωραίο ποδόσφαιρο. Οι γηπεδούχοι προηγήθηκαν στο σκορ κι εκεί που όλα έδειχναν ότι το ματς θα τελείωνε με το 1-0 εντούτοις οι παίκτες του ΑΕΡΑ κατάφεραν λίγο πριν την λήξη να πετύχουν την ισοφάριση και να πάνε έτσι στα πέναλτι όπου πήραν και τη νίκη κατακτώντας έτσι την τρίτη θέση.

ΦΑΣΕΙΣ-ΓΚΟΛ

18'. Κεφαλιά του **Λεντή** μπλόκαρε ο **Καρπαθάκης.**

29'. Κόρνερ από τον **Σκαφίδα,** κεφαλιά του **Χατζηκωνσταντή** και το 1-0.

34'. Δυνατό γυριστό σουτ του **Κατσιδώνη** έδιωξαν οι αμυντικοί πάνω στην γραμμή.

41'. Ο **Καραγιάννης** με ωραία εκτέλεση φάουλ πέτυχε την ισοφάριση 1-1.

Τα πέναλτι εκτελέστηκαν ως εξής:

Λορέντζος Θ. 1-0, Μπούτης 1-1, Μπιλιάς στο δεξί κάθετο δοκάρι, Καραγιάννης άουτ, Τσιαντούλας 2-1, Σωτηράκης 2-2, Σκόρπος στο αριστερό κάθετο δοκάρι, Κατσιδώνης απέκρουσε ο Παπασάββας, Κασέκας στο δεξί κάθετο δοκάρι, Καπάκας 2-3.

Πολύ καλή η διαιτησία των **Αστερή, Γρεβένη, Γαγάνη.**

ΗΡΑΚΛΗΣ Μ.: *Κοκκάρης, Μανωλάς, Λορέντζος Θ., Λορέντζος Τσ., Σκόρπος, Τσιαντούλας, Τσαλώλης, Λεντής, Σκαφίδας, Χατζηκωνσταντής Λ., Ματθαίος. Επαιξαν και οι: Παπασάββας, Μπιλιάς, Κασέκας, Χατζηκωνσταντής Κ.*

ΑΕΡΑ: *Καρπαθάκης, Κατσιδώνης, Γιαννακάκης Δ., Θυριάκης, Κανέλος, Καπάκας, Παπανθύμου, Μπούτης, Καραγιάννης, Παπαγεωργίου, Παπαλεξάνδρου. Επαιξαν και οι: Σωτηράκης Γ., Πέρος.*

ΤΕΛΙΚΟΣ
ΚΛΕΑΝΘΗΣ-ΑΝΑΓΕΝΝΗΣΗ ΕΜΠ. 2-0

Νικήτρια του τουρνουά **"Αλέκος Παπαγρηγορίου"** αναδείχθηκε η ομάδα του Κλεάνθη που επικράτησε επί της Αναγέννησης Εμπ. με σκορ 2-0 πετυχαίνοντας από ένα γκολ σε κάθε ημίχρονο.

Οι γηπεδούχοι ήταν σαφώς καλύτεροι και ανέλαβαν από την αρχή την πρωτοβουλία των κινήσεων, βρίσκοντας διαδρόμους προς τον MVP του τουρνουά τερματοφύλακα της Αναγέννησης **Χαλκιόπουλο** που παρά τις προσπάθειές του δεν μπόρεσε να αποτρέψει την ήττα. Οι φιλοξενούμενοι μη έχοντας εναλλακτικές λύσεις στον πάγκο αφού παρουσιάσθηκαν ίσα-ίσα έντεκα προσπάθησαν αλλά δεν μπόρεσαν να αντισταθούν και υποτάχθηκαν στην ανωτερότητα των αντιπάλων τους, κατακτώντας έτσι την δεύτερη θέση.

ΦΑΣΕΙΣ-ΓΚΟΛ

3' Σέντρα από τον **Κουρδουνάκη,** πλασέ του **Γκάιδα** μόλις άουτ.

13' Δυνατό σουτ του **Ζουρούδη,** απέκρουσε ο **Χαλκιόπουλος** εντυπωσιακά.

21'. Ο **Αθανασίου** με δυνατό σουτ έκανε το 1-0.

27'. Μετά το κόρνερ ο **Αραμπατζόγλου** με κεφαλιά έγραψε το τελικό 2-0.

35'. Κοντινό σουτ του **Φρούμη** απέκρουσε ο **Χαλκιόπουλος.**

Πολύ καλή η διαιτησία των **Αστερή, Γρεβένη, Γαγάνη.**

ΚΛΕΑΝΘΗΣ: *Σαρικάς, Καρίκης, Τριανταφύλλου, Μανιάς, Αθανασίου, Γκάιδας, Κάργας, Ζουρούδης, Κουρδουνάκης, Σεβδαλής, Φρούμης. Επαιξαν και οι Τσιγκρίλας, Λαζαρίδης, Αραμπατζόγλου.*

ΑΝΑΓΕΝΝΗΣΗ ΕΜΠ.: *Χαλκιόπουλος, Κρητικός Β., Κάβουρας, Παπανικολάου, Αγκάς, Βενέτης, Χατζηγιαννάκης, Καραγιαννάκης, Τσουκαλάς, Σταμούλης, Θαρενός.*

Αιρετοί και ταλαντούχοι

• Το ποδοσφαιρικό τους ταλέντο ξεδίπλωσαν δήμαρχοι και δημοτικοί σύμβουλοι στο τουρνουά 5Χ5 που διοργανώθηκε στα γήπεδα της Καλλιθέας

Με επιτυχία ολοκληρώθηκε η προημιτελική φάση του τουρνουά 5Χ5 που διοργανώνει ο ΔΟΑΝ και η αστική εταιρεία του Δήμου Καλλιθέας στο KALITHEA SOCCER CLUB με την συμμετοχή των Δημοτικών Αρχών του τόπου μας. Το τουρνουά αποτέλεσε ένα μικρό τάιμ-άουτ στις πολλές υποχρεώσεις και στο βεβαρυμένο πρόγραμμά τους, ενώ παράλληλα δόθηκε και η ευκαιρία να αναπτύξουν περισσότερο τις ανθρώπινες σχέσεις.


Ο Δήμος Ροδίων σε πλήρη παράταξη

ΣΤΟ ΑΓΩΝΙΣΤΙΚΟ ΜΕΡΟΣ

Οι ομάδες των δήμων Καλλιθέας, Αφάντου, Καρπάθου κατάφεραν να σφραγίσουν το εισιτήριο για την επόμενη φάση του τουρνουά, αφού επιβλήθηκαν των αντιπάλων τους με τα εξής σκορ:

Καλλιθέα-Αττάβυρος	2-1
Ιάλυσος-Αφάντου	1-3
Αρχάγγελος-ΤΕΔΚ	0-5
Ρόδος-Κάμειρος	7-2
Κάρπαθος-ΤΕΔΚ	4-2

Αφάντου-Ν. Ρόδος 2-0 ά.α.

Τα ζευγάρια της επόμενης φάσης είναι τα εξής:

Καλλιθέα-Αφάντου
Κάρπαθος-Ρόδος
Οι συνθέσεις:

ΚΑΛΛΙΘΕΑ: *Κωνσταντίνου, Ορφανός, Παγκαδάκης, Τσαλίκης, Καφεντζής, Μανώλαγκας, Πολυχρώνης.*

ΑΤΤΑΒΥΡΟΣ: *Παπασταματάκης, Παπασταματίου, Κανάκης, Καρναβάς, Γιμούκης, Κονισσής, Αμβροσιάδης, Ντελλάκης, Φυρής.*

Δ. ΙΑΛΥΣΟΥ: *Κουλούμπρης, Συκόφιλος, Παρασκευάς, Κιλεσίν, Στέργου, Ανδρουλάκης.*

ΑΦΑΝΤΟΥ: *Μαχραμάς, Μπακίρης, Μανθακάκης, Κανελόπουλος, Σφήκας, Πελλός, Παπαμιχαήλ.*

ΚΑΡΠΑΘΟΣ: *Ιωαννίδης, Βασιλαράκης, Ζαμάλης, Αλεξιάδης, Νισύριος, Οικονομίδης, Χαροκόπος, Ματρολέων, Ορφανός.*

ΤΕΔΚ: *Ρηνιού, Χατζηιωάννου, Χατζαντώνης, Κουμέντης, Φωτεινόπουλος, Πάλλας, Παπασταματάκης, Συμεωνίδης.*

ΡΟΔΟΣ: *Γιαννόπουλος, Διακογεωργίου, Χαραλάμπης, Συμεωνίδης, Μόσχος, Καραντζιάς.*

ΚΑΜΕΙΡΟΣ: *Θυριάκης, Μουσακίνιας, Κατταβενός, Πιτροπάκης, Πετράς, Κατσιδώνης, Παυλής, Διακάκης, Τόππος, Χατζηελευθερίου, Τομάζος, Πεταυράκης.*


Δεν έλειψαν τα πειράγματα και οι φιλοφρονήσεις μεταξύ των αγωνιζομένων

ΜΙΚΡΕΣ αγγελίες

ΟΙ ΑΓΓΕΛΙΕΣ
παρουσιάζονται και στο site
www.anaggelies.gr

ΜΕΤΑΦΕΡΘΗΚΑΜΕ!.
Θα μας βρίσκετε στα κεντρικά μας γραφεία επί της Μαρ. Μαλλιαράκη 11 (τελευταία πάροδος Καναδά). Τα τηλέφωνα παραμένουν τα ίδια:
(22410) 22210, (22410) 75230

ΔΕΥΤΕΡΑ 25 ΑΥΓΟΥΣΤΟΥ 2003 — **ΓΝΩΜΗ**

ΕΝΟΙΚΙΑΣΕΙΣ ΑΚΙΝΗΤΩΝ & ΕΠΙΧΕΙΡΗΣΕΩΝ

ΕΝΟΙΚΙΑΖΕΤΑΙ ΕΣΤΙΑΤΟΡΙΟ Ή ΖΗΤΕΙΤΑΙ ΣΥΝΕΤΑΙΡΟΣ ΓΙΑ ΕΣΤΙΑΤΟΡΙΟ ΜΠΑΡ ΣΤΟ ΦΑΛΗΡΑΚΙ, ΣΕ ΚΑΛΗ ΠΕΡΙΟΧΗ, ΜΕ ΕΞΑΣΦΑΛΙΣΜΕΝΗ ΠΕΛΑΤΕΙΑ. ΜΟΝΟ ΣΟΒΑΡΕΣ ΠΡΟΤΑΣΕΙΣ. ΠΛΗΡ. ΤΗΛ. 6934876456 ΠΕ53752

ΑΜΠΕΛΟΚΗΠΟΙ. Ενοικιάζεται πλησίον ΜΕΤΡΟ στάση Πανόρμου ισόγειος γκαρσονιέρα 40 τ.μ. πλήρως εξοπλισμένη. Πληρ.τηλ. 6942556650 AE53772

ΔΙΑΜΕΡΙΣΜΑ λουξ, 100 τ.μ., 2 υπνοδωματίων, μεγάλο σαλόνι, τραπεζαρία, μεγάλη κουζίνα, βεράντες μπρος και πίσω, στον 2ο όροφο χωρίς κατοικίδια, Καραισκάκη 8, Ιαλυσός, δίπλα από το σούπερ μάρκετ Βερόπουλος. Πληρ. τηλ. 22410-91516 AE53764

ΔΙΑΜΕΡΙΣΜΑ 70 τ.μ. υπερυψωμένο ισόγειο σε μονοκατοικία, με βεράντες και κήπο, επιπλωμένο και εξοπλισμένο (θερμοσυσσωρευτές, τηλεόραση, τηλέφωνο κ.λπ.), χωρίς κοινόχρηστα (δύο υπνοδωμάτια, σαλόνι, κουζίνα κ.λπ.), σε ήσυχη πάροδο Κ. Τσαλδάρη 2Β (έναντι Κωτσόβολος), κατάλληλο για συγκατοίκηση δύο ατόμων. Προτιμούνται φοιτητές, εκπαιδευτικοί, στρατιωτικοί, δημόσιοι υπάλληλοι. Ενοίκιο 450 ευρώ. Πληρ. τηλ. 6945417673, 22410-76525 AE53766

ΓΚΑΡΣΟΝΙΕΡΑ επιπλωμένη, στην Ιαλυσό, με 240 ευρώ μηνιαίως. Στην τιμή συμπεριλαμβάνεται φως, νερό. Πληρ. τηλ. 6944199122 AE53765

ΜΟΝΟΚΑΤΟΙΚΙΑ μικρή, ενός υπνοδωματίου, στην περιοχή Ασγούρου. Πληρ. τηλ. 22410-24966, 76348 AE53753

ΕΝΟΙΚΙΑΖΕΤΑΙ Ή ΠΩΛΕΙΤΑΙ ΕΣΤΙΑΤΟΡΙΟ - ΨΗΣΤΑΡΙΑ, λόγω υγείας, στη Θολό, κοντά στο ξενοδοχείο Ντορέτα. Δυνατότητα για εργασία χειμώνα - καλοκαίρι. Πληρ. τηλ. 6972878604 AE53761

ΔΙΑΜΕΡΙΣΜΑ επιπλωμένο, 100 τ.μ., 2 δωματίων, σαλόνι, κουζίνα, WC, με κεντρική θέρμανση και air condition, σε καθηγητές ή φοιτητές, στην Γρίβα 89, 3ος όροφος, από 1.9.03 έως 30.6.04. Πληρ. τηλ. 22410-36832, 6938885871 AE53762

ΓΚΑΡΣΟΝΙΕΡΑ επί της Αγ. Αναστασίας. Πληρ. τηλ. 6945064853 AE53744

ΔΙΑΜΕΡΙΣΜΑ καινούργιο, επιπλωμένο, με A/C και ηλιακό, στις Καλυθιές. Αποτελείται από 1 υπνοδωμάτιο, σαλόνι, κουζίνα κ.λπ. Πληρ. τηλ. 22410-85380 AE53743

ΜΟΝΟΚΑΤΟΙΚΙΑ ΣΤΟΥΣ ΠΕΥΚΟΥΣ ΠΕΡΙΟΧΗ ΛΟΘΙΑΡΙΚΑ ΛΑΡΔΟΥ ΠΛΗΡΩΣ ΕΠΙΠΛΩΜΕΝΗ ΚΑΙ ΕΞΟΠΛΙΣΜΕΝΗ ΜΕ ΤΖΑΚΙ ΑΠΟ ΣΕΠΤΕΜΒΡΙΟ ΕΩΣ ΙΟΥΝΙΟ. ΠΛΗΡ. ΤΗΛ. 6974015401, 2241061011 κ. ΞΑΝΘΗ ΠΕ53732

ΚΑΤΑΣΤΗΜΑΤΑ-ΓΡΑΦΕΙΑ ΣΤΟ ΜΗΔΕΙΑ, ΣΥΓΚΡΟΤΗΜΑ ΦΤΕΡΟΥΓΑ. ΠΛΗΡ. ΤΗΛ. 22410-67200, κ. ΓΙΩΡΓΟ ΠΕ53747

ΔΙΑΘΕΣΙΜΑ ΕΠΙΠΛΩΜΕΝΑ ΔΙΑΜΕΡΙΣΜΑΤΑ (ΕΠΙ ΤΗΣ ΚΟΔΡΙΓΚΤΩΝΟΣ, ΠΕΡΙΟΧΗ ΣΤΑΔΙΟΥ ΔΙΑΓΟΡΑ), ΓΙΑ ΔΙΑΣΤΗΜΑ ΑΠΟ 1 ΕΒΔΟΜΑΔΑ ΕΩΣ ΚΑΙ ΓΙΑ 15 ΗΜΕΡΕΣ. ΠΛΗΡ. ΤΗΛ. 2241031756 ΠΕ53708

ΕΝΟΙΚΙΑΖΕΤΑΙ διαμέρισμα 3ου ορόφου 115 τ.μ. επιπλωμένο με ηλιακό και ατομική θέρμανση κοντά στην παραλία Ιαλυσού. Πληρ. τηλ. 2241096797 AE53723

ΕΝΟΙΚΙΑΖΕΤΑΙ ΜΕΣΑ ΣΕ ΜΕΓΑΛΟ ΚΗΠΟ ΣΤΗΝ ΙΞΙΑ (ΤΡΕΙΣ) ΕΝΑ ΚΑΙΝΟΥΡΓΙΟ ΚΑΙ ΠΛΗΡΩΣ ΕΠΙΠΛΩΜΕΝΟ ΔΥΑΡΙ ΜΕ ΤΗΛΕΦΩΝΟ, ΘΕΡΜΑΝΣΗ, ΗΛΙΑΚΟ ΚΑΙ ΗΛΕΚΤΡΙΚΟ ΘΕΡΜΟΣΙΦΩΝΟ, ΑΕΡΟΘΕΡΜΟ ΜΠΑΝΙΟΥ, ΣΙΤΕΣ ΠΑΡΑΘΥΡΩΝ, ΜΕΓΑΛΗ ΒΕΡΑΝΤΑ ΚΑΙ ΠΑΡΚΙΝ. ΠΛΗΡ.ΤΗΛ. 2241092714 ΠΕ53729

ΔΙΑΜΕΡΙΣΜΑ 78 τ.μ. Θεμ. Σοφούλη 40Γ (περιοχή Αραπάκι). Πληρ. τηλ. 2241093848 AE53727

ΕΝΟΙΚΙΑΖΕΤΑΙ ΑΘΗΝΑ ΚΕΝΤΡΟ ΕΠΙ ΧΑΡ. ΤΡΙΚΟΥΠΗ ΚΑΙ ΝΑΥΑΡΙΝΟΥ ΔΙΑΜΕΡΙΣΜΑ 100 Τ.Μ. 5ου ΟΡΟΦΟΥ. ΠΛΗΡ. ΤΗΛ. 2241021955, 2241025151, 6977645354 ΠΕ53740

ΕΝΟΙΚΙΑΖΕΤΑΙ επιπλωμένο και πλήρως κλιματιζόμενο διαμέρισμα 2 υπνοδωματίων και λοιπών βοηθητικών χώρων στην Ιξιά, περιοχή Μίρα Μάρε. Ενοικιάζεται με μηνιαίο μίσθωμα 450 ευρώ μόνο. Πληρ. τηλ. 6972037346 AE53734

ΕΝΟΙΚΙΑΖΕΤΑΙ επιπλωμένη γκαρσονιέρα στον α' όροφο επί των Δελφών 14. Πληρ. τηλ. 2241032943, 6945596443 AE53731

ΕΝΟΙΚΙΑΖΕΤΑΙ στην Κρεμαστή διώροφη μονοκατοικία 90 τ.μ. κοντά σε φούρνο και παντοπωλείο κατάλληλη για σοβαρή ολιγομελή οικογένεια ή ανδρόγυνο. Πληρ. κ. Σπύρο τηλ. 2241043941, 2241061285 AE53720

ΔΙΑΜΕΡΙΣΜΑ 2άρι ρετιρέ, πλατεία Αγ. Νικολάου. Πληρ. τηλ. 2245022548, 2245023239, 6945402984 κα Χρυσάνθη AE53715

ΔΙΑΜΕΡΙΣΜΑ διαμπερές με δύο υπνοδωμάτια, σαλόνι, χωλ, κουζίνα, λουτρό, σε προνομιούχο θέση, με εξαιρετική θέα. Διεύθυνση Νικ. Καζαντζάκη 10, τηλ. 2241020880, 6945004115 AE53714

ΕΝΟΙΚΙΑΖΕΤΑΙ διαμέρισμα 86 τ.μ. τριάρι οδός Ολύμπου Καρπάθου 2, 1ος όροφος. Πληρ. τηλ. 6946562996 AE53698

ΔΙΑΜΕΡΙΣΜΑ δυάρι, μικρό υπερυψωμένο, στην περιοχή Αγίου Δημητρίου κοντά στο Τεχνικό Λύκειο και στη λαϊκή του Σαββάτου, με δικιά του είσοδο. Χωρίς κοινόχρηστα, χωρίς βόθρο για μόνιμους ντόπιους ενοικιαστές. Πληρ. τηλ. 2241063926 AE53710

ΓΚΑΡΣΟΝΙΕΡΑ επιπλωμένη στην οδό Δαιδάλου 7 στην Κρεμαστή. Πληρ. τηλ. 2241021335, 6945393764 AE53713

ΕΝΟΙΚΙΑΖΟΝΤΑΙ: α) διαμέρισμα α' ορόφου τεσσάρι και β) ισόγειο κατάστημα επιφανείας 80 τ.μ. σε λογικές τιμές σε μικρή οικοδομή επί της οδού Υψηλάντου 2 και Αγίου Γεωργίου (γωνία). Πληρ. τηλ. 6944375322 (9.00-13.00, 18.00-21.00) AE53709

ΕΝΟΙΚΙΑΖΟΝΤΑΙ επιπλωμένα studios σε ήσυχη περιοχή της Ιαλυσού. Πληρ. τηλ. 6945077678 AE53597

Σε νεόκτιστη οικοδομή, στο κέντρο της πόλης, **ΕΝΟΙΚΙΑΖΟΝΤΑΙ** καινούργια επιπλωμένα studio με: πολυκουζινάκι, ηλιακό θερμοσίφωνα, air condition και διπλά τζάμια. Διευθ.: Γεωργίου Λεόντος και Κρήτης (δίπλα στο ξενοδοχείο Μανούσος). Πληρ. τηλ. 6978837679, 2241076525 AE53696

ΔΙΑΜΕΡΙΣΜΑ τεσσάρι επί της Αγ. Ιωάννου 46 - περιοχή Νηρέας. Πληρ. τηλ. 2241027823, 2241038552 AE53690

ΔΙΑΜΕΡΙΣΜΑ στον 1ο όροφο, διώροφης οικοδομής σε άριστη κατάσταση με 3 υπνοδωμάτια, σαλόνι, κουζίνα, λουτρό, μικρή αποθήκη, τζάκι και ηλιακό, στην οδό Ευκλή αρ. 17 στο Καρακόνερο Ρόδου. Πληρ. τηλ. 2241052635, 6946795725, 2241052460 AE53691

ΕΝΟΙΚΙΑΖΕΤΑΙ μονοκατοικία με 3 υπνοδωμάτια επιπλωμένη από 1η Σεπτεμβρίου έως τέλος Μαΐου, μόνο για μαθητές ή δασκάλους. Στον Αγιο Γεώργιο Ανω. Πληρ. τηλ. 2241039144 AE53705

ΟΙΚΙΑ 65 τ.μ. με 2 υπνοδωμάτια, κουζίνα και μπάνιο για ζευγάρι με 350 ευρώ μηνιαίως επιπλωμένο ή μη στην Ιαλυσό. Πληρ. τηλ. 6972011731 AE53693

ΑΠΟΘΗΚΗ ισόγειος 400 τ.μ. περίπου με τερνίτες ή οροφή και μεγάλο ύψος στο 6ο χλμ. Λεωφόρου Ρόδου-Καλλιθέας. Ενοίκιο 350 ευρώ. Πληρ. τηλ. 2241022943 AE53686

ΣΤΟΥΝΤΙΟ επιπλωμένο με πολυκουζινάκι στη Μιχ. Πετρίδη πάροδος. Ενοίκιο 205 ευρώ. Πληρ. τηλ. 2241075612, 2241020098 AE53685

ΔΙΑΜΕΡΙΣΜΑ 130 τ.μ. κοντά στον ΟΤΕ με 2 μπάνια, 3 υπνοδωμάτια, μεγάλη κουζίνα και σαλοτραπεζαρία, κεντρική θέρμανση, ηλιακό. Πληρ. τηλ. 2241090596, 2241028928, 6944198200 AE53684

ΔΙΑΜΕΡΙΣΜΑ δύο κυρίων δωματίων, κουζίνα, WC κ.λπ. στην οδό Γεωργίου Σεφέρη 80, πλήρως εξοπλισμένο και επιπλωμένο. Πληρ. τηλ. 2241020174 AE53682

ΕΝΟΙΚΙΑΖΟΝΤΑΙ 2άρια, 3άρια, 4άρια, γκαρσονιέρες, studios, αποθήκες και επιχειρήσεις. Αμεση εξυπηρέτηση. Πληρ. τηλ. 2241067451, 2241067234, 6945471001 AE53681

ΔΙΑΜΕΡΙΣΜΑ 125 τ.μ. πολυτελές επιπλωμένο και λουξ κατασκευής, διαμπερές, με εντοιχιζόμενη κουζίνα και κλιματισμό επί της οδού Δημητρίου Αναστασιάδη, περιοχή Δασκάλων. Πληρ. τηλ. 6947477121 AE53469

ΔΙΑΜΕΡΙΣΜΑ επί της Ενόπλων Δυνάμεων, 2 υπνοδωματίων επιπλωμένο ή μη, κοντά στο Πανεπιστήμιο. Πληρ. τηλ. 6978002802 AE53683

ΔΙΑΜΕΡΙΣΜΑ 40 τ.μ. με θέα στο Καρακόνερο πλήρως επιπλωμένο (σαλόνι, τραπεζαρία κουζίνας, ψυγείο, κουζίνα, διπλό κρεβάτι). 320 ευρώ. Πληρ. τηλ. 6945983470 AE53651

ΔΙΑΜΕΡΙΣΜΑ ισόγειο 111 τ.μ. (κοντά στο στάδιο Διαγόρα) τεσσάρων κυρίων δωματίων και λοιπών βοηθητικών χώρων. Πληρ. τηλ. 22410 62305. AE53632

ΕΝΟΙΚΙΑΖΟΝΤΑΙ επιπλωμένα διαμερίσματα επί της Λεωφ. Ιαλυσού (Ιαλυσός) πλήρως εξοπλισμένα. Πληρ. τηλ. 2241035283 AE53655

ΓΚΑΡΣΟΝΙΕΡΑ μόνο για Ελληνες στο Ροδίνι, καινούργια, πλήρως επιπλωμένη και εξοπλισμένη για ένα άτομο. Πληρ. τηλ. 6947083593 AE53644

ΕΝΟΙΚΙΑΣΗ ΔΙΑΜΕΡΙΣΜΑΤΟΣ: Ενοικιάζεται διαμέρισμα ρετιρέ κοντά στην "Ακαδημία" 180 τ.μ. ανακαινισμένο πλήρως αρίστης κατασκευής με θέρμανση καλοριφέρ και τζάκι με σαλοτραπεζαρία μεγάλη, 2 τουαλέτες και 3 υπνοδωμάτια άνετα και με δάπεδο παρκέ μηνιαίο μίσθωμα 850 ευρώ. Πληρ. Σαββαΐδης & Συνεργάτες, τηλ. (22410)26281 AE53679

ΕΝΟΙΚΙΑΖΕΤΑΙ studios επιπλωμένο τελείως ανεξάρτητο σε ήσυχη περιοχή στην Ιξιά. Πληρ. τηλ. 2241031084, 2241073450, 6973787583 AE53657

ΔΙΑΜΕΡΙΣΜΑΤΑ λουξ επιπλωμένα 2κλινα-3κλινα και 4κλινα με την ημέρα ή το μήνα έως 30 Οκτ. 2003, περιοχή Μητροπόλεως. Πληρ. τηλ. 6977896444, 22410 29452. AE53633

ΕΝΟΙΚΙΑΖΕΤΑΙ στην Κρεμαστή οροφοδιαμέρισμα 150 τ.μ. λουξ κατασκευής ολοκαίνουργιο με 3 υπνοδωμάτια, μεγάλο μπάνιο, WC, σαλόνι με τζάκι, κουζίνα εντοιχισμένη και αποθήκη, χώρος πάρκιν. Επίσης στον ίδιο χώρο ενοικιάζονται δυάρι-τριάρι ολοκαίνουργια 65 τ.μ. λουξ κατασκευής με μεγάλες βεράντες, χώρος πάρκιν. Πληρ. τηλ. 6976687817 μετά τις 4.00 μ.μ. AE53654

ΕΝΟΙΚΙΑΣΕΙΣ ΚΑΤΑΣΤΗΜΑΤΩΝ: 1. Ενοικιάζεται - πωλείται επιχείρηση κεντρική 32 τ.μ. στα "Εκατό Μαγαζιά", 2) Ενοικιάζεται στην Ψαροπούλα κατάστημα γωνιακό 55 τ.μ. με μηνιαίο μίσθωμα 880 ευρώ, 3) Στην ακτή Μιαούλη κατάστημα 207 τ.μ. με πρόσοψη στον κεντρικό δρόμο κατάλληλο για μπαρ καφετέρια και εμπορία τουριστικών ειδών. Πληρ. Σαββαΐδης & Συνεργάτες, τηλ. (22410)26281 AE53674

50 Τ.Μ. ΚΑΤΑΣΤΗΜΑ ΜΕ ΠΑΤΑΡΙ ΣΤΗΝ ΟΔΟ ΚΩΝ/ΝΟΥ ΠΑΛΑΙΟΛΟΓΟΥ, ΚΑΤΑΛΛΗΛΟ ΓΙΑ ΟΠΟΙΑΔΗΠΟΤΕ ΧΡΗΣΗ, ΜΕ ΜΗΝΙΑΙΟ ΜΙΣΘΩΜΑ 400 ΕΥΡΩ. ΠΛΗΡ. ΕΥΣΤΑΘΙΟΥ - ΕΥΡΩΚΤΗΜΑΤΙΚΗ, ΕΘΝΙΚΗΣ ΑΝΤΙΣΤΑΣΕΩΣ 83 (ΠΡΩΗΝ ΑΝΝΗΣ ΜΑΡΙΑΣ), ΤΗΛ. 22410-74917, 73819, 6945292030, 6944374546 ΠΕ53615

ΕΝΟΙΚΙΑΣΕΙΣ ΓΡΑΦΕΙΩΝ. Ενοικιάζονται πολυτελή γραφεία στο κτίριο "ΚΩΤΣΟΒΟΛΟΥ" επί της Εθνικής Αντιστάσεως - Θεμ. Σοφούλη γωνία: α) Γραφείο α' ορόφου 104 τ.μ. μηνιαίο μίσθωμα 940 ευρώ και γραφείο α' ορόφου 52 τ.μ. μηνιαίο μίσθωμα 470 ευρώ, β) Γραφείο β' ορόφου 104 τ.μ. μηνιαίο μίσθωμα 940 ευρώ και γραφείο β' ορόφου 52 τ.μ. μηνιαίο μίσθωμα 470 ευρώ. Πληρ. Σαββαΐδης & Συνεργάτες, τηλ. (22410)26281 AE53680

ΔΙΑΜΕΡΙΣΜΑΤΑ ΕΠΙΠΛΩΜΕΝΑ, ΠΟΛΥΤΕΛΕΙΑΣ, ΜΕ ΘΕΑ ΤΗ ΘΑΛΑΣΣΑ. ΠΛΗΡ. ΤΗΛ. 22410-66212 ΠΕ53624

ΚΑΤΑΣΤΗΜΑ 50 τ.μ. με δύο WC, δύο πατάρια, στα οποία υπάρχουν γραφείο και κουζίνα με κρεβάτια, ανακαινισθέν, για κάθε επαγγελματική χρήση (κομμωτήριο, γυμναστήριο, γραφείο τουρισμού κ.λπ.), Γ. Λεόντος 1 και 28ης Οκτωβρίου, πλησίον Ακαδημίας, Ρόδος, τιμή 390 ευρώ. Πληρ. τηλ. 6972818743, 6944142083 AE53626

ΕΝΟΙΚΙΑΖΟΝΤΑΙ

1. **Διαμέρισμα** 100 τ.μ. (3) υπνοδωματίων, στο κέντρο της πόλης, οδός Φλέμιγκ (πίσω από το ξενοδοχείο THERMAI), πλήρως ανακαινισμένο. Μηνιαίο μίσθωμα 470 ευρώ
2. **Διαμέρισμα** 100 τ.μ. α' ορόφου (2) υπνοδωματίων στην Ιαλυσό με μεγάλες βεράντες, σε ήσυχη περιοχή της Ιαλυσού. Μηνιαίο μίσθωμα 400 ευρώ.
3. **Μονοκατοικία** 120 τ.μ. ισόγεια - υπερυψωμένη, (3) υπνοδωματίων στα Ασγούρου, νεόδμητη με τζάκι, εντος οικοπέδου 14.000 τ.μ. σε ήσυχη περιοχή.

Πληρ. ΕΥΣΤΑΘΙΟΥ - ΕΥΡΩΚΤΗΜΑΤΙΚΗ, Εθνικής Αντιστάσεως 83 (πρώην Αννης Μαρίας). Τηλ. 22410 73819-74917, 6946/103929

ΕΝΟΙΚΙΑΖΟΝΤΑΙ

5 πολυτελή STUDIOS για ένα ή δύο άτομα, στην παραλία Ιαλυσού, πλήρως επιπλωμένα, ευρύχωρα, με άνετες βεράντες με πολυκουζινάκι, air-condition, ηλιακό θερμοσίφωνα, ιδιόχρηστη θέση στάθμευσης, δορυφορική κεραία. Μηνιαίο μίσθωμα 325 ευρώ.

Πληρ. ΕΥΣΤΑΘΙΟΥ - ΕΥΡΩΚΤΗΜΑΤΙΚΗ, Εθνικής Αντιστάσεως 83 (πρώην Αννης Μαρίας). Τηλ. 22410 73819-74917, 6946/103929

ΕΝΟΙΚΙΑΖΕΤΑΙ

Ακίνητο κλασικό, για οιανδήποτε χρήση, στο ΝΙΟΧΩΡΙ, συνολικής επιφανείας 450 τ.μ. (150 τ.μ. ανά επίπεδο)

Δεχόμαστε σοβαρές προτάσεις.
Πιπίνος: 22410-23895, 6944 676003 και 6944 390803
gpipinos@otenet.gr

ΕΝΟΙΚΙΑΖΕΤΑΙ Ή ΠΩΛΕΙΤΑΙ

Ξενοδοχειακή μονάδα παραθαλάσσια, πλήρως εξοπλισμένη και ανακαινισμένη, έτοιμη προς άμεση λειτουργία Β' κατηγορίας με προδιαγραφές Α', 150 κλινών με δύο πισίνες - bar - εστιατόριο - παιδική χαρά - mini market - κήπο κ.λπ.

Μόνο σοβαρές προτάσεις
Πληροφορίες τηλ. 6978 487748

ΠΙΠΙΝΟΣ
ΠΩΛΟΥΝΤΑΙ ΔΙΑΜΕΡΙΣΜΑΤΑ

- 2 και 3 υπνοδωματίων πλησίον ΑΡΑΠΑΚΙ
- 2 υπνοδωματίων στην Ιαλυσό
- 1 και 2 υπνοδωματίων στην Ιξιά έναντι Μίρα Μάρε.

Πληρ. τηλ. 2241023895, 6944390803, 6944676003
www.rhodes-top-properties.com

ΠΙΠΙΝΟΣ
ΠΩΛΟΥΝΤΑΙ ΜΟΝΟΚΑΤΟΙΚΙΕΣ

150 τμ σε οικόπεδο 650τμ στην Ιαλυσσό Ευρώ 220,000
(ή και σε μαρμαροσοβά Ε 138,000 / μπετά Ευρώ 109,000)
με δάνεια έτοιμα!
22410 23895 / 6944 676 003 / 6944 390 803
www.rhodes-top-properties.com

ΓΙΑΝΝΗΣ ΝΙΚΟΛΙΔΑΚΗΣ

Μηχανολόγος- μηχανικός
Γαλλίας 12 - Ρόδος • τηλ. (22410)22291, 35103

ΠΩΛΟΥΝΤΑΙ

Πολυτελή διαμερίσματα με απεριόριστη θέα, ιδιωτικούς χώρους parking και αποθήκες
Επί της οδού Σελλά και Αισχίνη (περιοχή Δασκάλων) 77 τ.μ., 99 τ.μ., 119 τ.μ.
Επί της οδού Κων. Υδραίου (πλησίον Ρόδου-Λίνδου), 135 τ.μ., 95 τ.μ., 147 τ.μ.
Γραφείο 105 τ.μ. επί της οδού Εθνικής Αντιστάσεως και Τσαλδάρη

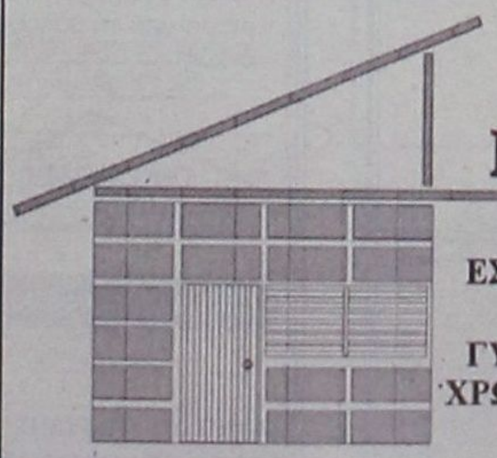

DECO
ΚΑΤΑΣΚΕΥΑΣΤΙΚΗ

ΔΙΑΜΟΡΦΩΣΕΙΣ
ΕΣΩΤΕΡΙΚΩΝ - ΕΞΩΤΕΡΙΚΩΝ ΧΩΡΩΝ
ΧΩΡΙΣΜΑΤΑ - ΨΕΥΔΟΡΟΦΕΣ
ΓΥΨΟΣΑΝΙΔΕΣ - ΤΣΙΜΕΝΤΟΣΑΝΙΔΕΣ
ΧΡΩΜΑΤΙΣΜΟΙ - ΜΟΝΩΣΕΙΣ - ΥΔΡΑΥΛΙΚΑ
ΞΥΛΟΥΡΓΙΚΕΣ ΕΡΓΑΣΙΕΣ

Με ένα τηλεφώνημα κοντά σας **6946-028644**

ενοικιασεις

συνέχεια από την προηγούμενη

ΔΙΑΜΕΡΙΣΜΑ 1ου ορόφου, λουξ κατασκευής στην περιοχή Αγ. Νικολάου και επί της οδού Απ. Παπαιωάννου αρ. 17, αποτελούμενο από δύο υπνοδωμάτια, σαλοτραπεζαρία, κουζίνα και λοιπούς βοηθητικούς χώρους. Πληρ. τηλ. 2241034123 και 22410 33774. AE53634

ΔΙΑΜΕΡΙΣΜΑΤΑ, μικρά επιπλωμένα, δύο δωματίων με πολυκουζινάκι επί της οδού Αποστ. Παπαιωάννου 18 (Αγιος Νικόλαος). Πληρ. τηλ. 22410 21172 από 12.00-18.00. AE53600

ΚΑΤΑΣΤΗΜΑ 30 τ.μ. με πατάρι και χρήση αυλής 40 τ.μ. κατάλληλο για κάθε επαγγελματική χρήση, Γ. Λέοντος 3 και 28ης Οκτωβρίου, πλησίον Ακαδημίας, Ρόδος, τιμή 330 ευρώ. Πληρ. τηλ. 6972818743, 6944142083. AE53625

ΑΠΟΘΗΚΗ ψηλοτάβανη 400 τ.μ. με εύκολη πρόσβαση στην περιοχή Νεκροταφείου. Πληρ. τηλ. 6944361926. AE53599

ΔΙΑΜΕΡΙΣΜΑ 60 τ.μ. στο Παραδείσι, με ηλιακό θερμοσίφωνα και κεντρική θέρμανση. Πληρ. τηλ. 6946466089. AE52255

ΕΝΟΙΚΙΑΖΟΝΤΑΙ ΣΤΟ ΠΑΡΑΔΕΙΣΙ ΕΠΙ ΤΗΣ ΚΕΝΤΡΙΚΗΣ ΛΕΩΦΟΡΟΥ ΕΠΙΠΛΩΜΕΝΑ ΜΙΚΡΑ ΔΙΑΜΕΡΙΣΜΑΤΑ (40 Τ.Μ.) ΠΟΛΥΤΕΛΗ, ΔΙΑΜΠΕΡΗ, ΜΕ ΔΙΠΛΕΣ ΒΕΡΑΝΤΕΣ, ΩΡΑΙΟΤΑΤΗ ΘΕΑ, ΜΕΣΑ ΣΕ ΚΗΠΟ 4000 Τ.Μ. ΚΙΟΣΚΙ, ΑΝΕΤΟ ΠΑΡΚΙΝ, ΗΛΙΑΚΟΥΣ ΘΕΡΜΟΣΙΦΩΝΕΣ, ΩΡΑΙΑ ΑΡΧΙΤΕΚΤΟΝΙΚΗ ΓΙΑ ΔΡΟΣΕΡΗ ΕΥΧΑΡΙΣΤΗ ΔΙΑΜΟΝΗ. ΕΝΟΙΚΙΑΖΟΝΤΑΙ ΜΕ ΤΟ ΜΗΝΑ, ΤΗΝ ΕΒΔΟΜΑΔΑ Ή ΤΗΝ ΗΜΕΡΑ. ΠΡΟΤΙΜΟΥΝΤΑΙ ΕΚΠΑΙΔΕΥΤΙΚΟΙ-ΣΤΡΑΤΙΩΤΙΚΟΙ-ΔΗΜ. ΥΠΑΛΛΗΛΟΙ. ΠΛΗΡ. ΤΗΛ. 2241081175, 2241032713 ΠΕ53586

STUDIOS: Ενοικιάζονται επιπλωμένα στην πιο ήσυχη περιοχή του Φαληρακίου με το μήνα ή το χρόνο (δίπλα στον Αγ. Νεκτάριο). Πληρ. ώρες 9-1 και 6-9, τηλ. 27718 και 6944548683. AE53597

Σε σύγχρονο Βιοτεχνικό Συγκρότημα ενοικιάζεται **ΑΠΟΘΗΚΗ** 100 τ.μ. σε κεντρικό δρόμο (Ασγούρου). Με πάρκιν, φώς, νερό, ράμπα και απόβαθρο για την φορτοεκφόρτωση με κλαρκ. Πληρ. τηλ. 22410 68360 και 6945380404. AE53578

ΕΝΟΙΚΙΑΖΟΝΤΑΙ ΠΟΛΥΤΕΛΗ ΜΙΚΡΑ ΔΙΑΜΕΡΙΣΜΑΤΑ ΤΩΝ 40 Ή 60 Τ.Μ. ΓΙΑ ΕΝΑ Ή ΔΥΟ ΑΤΟΜΑ, ΓΙΑ ΟΛΟ ΤΟ ΧΡΟΝΟ Ή ΜΙΚΡΟΤΕΡΟ ΧΡΟΝΙΚΟ ΔΙΑΣΤΗΜΑ Ή ΚΑΙ ΜΕ ΤΗΝ ΗΜΕΡΑ, ΕΥΡΥΧΩΡΑ ΚΑΙ ΜΕ ΜΕΓΑΛΕΣ ΒΕΡΑΝΤΕΣ. ΖΕΣΤΟ ΝΕΡΟ ΜΕ ΗΛΙΑΚΟΥΣ ΧΕΙΜΩΝΑ-ΚΑΛΟΚΑΙΡΙ, AIR-CONDITION, ΕΥΚΟΛΟ ΠΑΡΚΙΝ ΚΑΙ ΠΛΗΡΩΣ ΕΠΙΠΛΩΜΕΝΑ. ΣΤΟ ΠΑΡΑΔΕΙΣΙ ΤΗΣ ΡΟΔΟΥ. ΤΙΜΕΣ ΚΑΛΕΣ ΓΙΑ ΣΤΡΑΤΙΩΤΙΚΟΥΣ, ΕΚΠΑΙΔΕΥΤΙΚΟΥΣ ΚΑΙ ΓΕΝΙΚΑ ΔΗΜΟΣ. ΥΠΑΛΛ. ΠΛΗΡ. ΤΗΛ. 73807-81210, ΚΙΝ. 6947429235. ΠΕ52153

Για ευχάριστες και δροσερές διακοπές **ΕΝΟΙΚΙΑΖΟΥΜΕ** studios (2 ατόμων) και διαμερισματάκια (4 ή 5 ατόμων) σε ήσυχη περιοχή στην Κρεμαστή, με πολυκουζινάκι, WC- ντους, μπαλκόνια, κήπο με γκαζόν, πάρκιν, σαλονάκι με TV, καθαρισμός δωματίων. Τιμή studios 140 ευρώ το μήνα ή 18 ευρώ την ημέρα. Διαμερίσματα 280 ευρώ το μήνα ή 25 ευρώ την ημέρα. Πληρ. τηλ. 6937606824, 2241048038, 2241095487. AE53364

ΔΙΑΜΕΡΙΣΜΑΤΑ καινούργια στην Κρεμαστή, με δυνατότητα επίπλωσης, 1 τριάρι και 2 δυάρια με μεγάλο κήπο και πάρκιν, κοντά στα σχολεία και στη θάλασσα. Πληρ. τηλ. 22410-94822, 6946671053 AE53558

ΔΙΑΜΕΡΙΣΜΑΤΑ, δίχωρα επιπλωμένα, 50 τ.μ. στην περιοχή της Ιξιάς, με χώρο στάθμευσης, κήπο, θέρμανση και ζεστό νερό, ιδανικά για εκπαιδευτικούς, γιατρούς, δημόσιους υπαλλήλους, φοιτητές, στρατιωτικούς, γιατρούς και οικογένειες. Πληρ. τηλ. 22410 90163 και κινητό 6932482442.

ΚΑΤΑΣΤΗΜΑ 100 Τ.Μ. ΕΠΙ ΤΗΣ ΚΛΑΥΔΙΟΥ ΠΕΠΠΕΡ 1 ΑΝΑΜΕΣΑ ΣΤΟ ΞΕΝΟΔΟΧΕΙΟ STEVI ΚΑΙ ΤΑ ΨΑΡΙΑ ΑΙΓΙΟΥ ΚΑΙ ΕΝΑΝΤΙ ΤΗΣ ΛΑΙΚΗΣ ΑΓΟΡΑΣ ΤΟΥ ΣΑΒΒΑΤΟΥ. ΠΛΗΡ. ΤΗΛ. 6944775999 ΠΕ53468

ΕΝΟΙΚΙΑΖΕΤΑΙ στην περιοχή Αγγελή Κοσκινού διώροφη βίλα 260 τ.μ. με κήπο 4 στρέμματα πισίνα, γκαράζ και υπέροχη θέα. Πληρ. τηλ. 6974059949, 2310419306. AE53537

ΔΙΑΜΕΡΙΣΜΑ επιπλωμένο 110 τ.μ., από 1/9/2003, στην Σοφούλη 103, ά όροφος, κατάλληλο για συγκατοίκηση. 3 υπνοδωμάτια, σαλόνι, κουζίνα, μπάνιο, αποθήκη. Τιμή για δύο άτομα 600 ευρώ με κοινόχρηστα πληρωμένα. Πληρ. τηλ. 2241033488 ώρες καταστήματος. AE53508

ΔΥΑΡΙ 50 τ.μ. στην Ιαλυσό-Φιλέρημος. Πληρ. τηλ. 2241094707. AE52918

ΧΩΡΟΙ ΑΠΟΘΗΚΕΥΣΗΣ ΕΝΟΙΚΙΑΖΟΝΤΑΙ ΠΕΡΙΦΡΑΓΜΕΝΟΙ, ΑΣΦΑΛΕΙΣ, ΥΠΑΙΘΡΙΟΙ, ΗΜΙΥΠΑΙΘΡΙΟΙ, ΚΑΙ ΚΛΕΙΣΤΟΙ ΚΑΤΑΛΛΗΛΟΙ ΓΙΑ ΑΠΟΘΗΚΕΥΣΗ ΕΝΟΙΚΙΑΖΟΜΕΝΩΝ ΑΥΤΟΚΙΝΗΤΩΝ ΚΑΙ ΠΟΥΛΜΑΝ. ΠΛΗΡ. ΤΗΛ. (22410)38400 ΩΡΕΣ 08.00-15.00 κ. ΓΙΩΤΑ ΧΠΕ1913

ΚΑΤΑΣΤΗΜΑ 75 τ.μ. με βιτρίνα 6,50 μ. σε εμπορικό δρόμο της Παλιάς Πόλης της Ρόδου. Πληρ. τηλ. 69.44.88.11.22 και 2241037753. ΧΑΕ111

ΑΠΟΘΗΚΕΣ ΣΤΗΝ ΙΑΛΥΣΟ, ΕΝΟΙΚΙΑΖΟΝΤΑΙ 1) ΑΠΟΘΗΚΕΥΤΙΚΟΙ ΧΩΡΟΙ ΑΠΟ 100 ΕΩΣ 2000 Τ.Μ. ΚΑΙ ΥΨΟΣ 8 Μ. ΑΣΦΑΛΕΙΣ ΜΕ ΜΕΓΑΛΟΥΣ ΧΩΡΟΥΣ ΔΙΑΚΙΝΗΣΗΣ ΦΟΡΤΩΣΗΣ ΚΑΙ ΕΚΦΟΡΤΩΣΗΣ ΠΡΟΪΟΝΤΩΝ, 2) ΥΠΑΙΘΡΙΟΙ ΧΩΡΟΙ ΠΕΡΙΦΡΑΓΜΕΝΟΙ, ΑΣΦΑΛΕΙΣ, ΚΑΤΑΛΛΗΛΟΙ ΓΙΑ ΑΠΟΘΗΚΕΥΣΗ ΠΡΟΪΟΝΤΩΝ ΣΕ ΠΑΛΕΤΕΣ. ΠΛΗΡ. ΤΗΛ. (22410)38400 ΑΠΟ ΔΕΥΤΕΡΑ ΕΩΣ ΠΑΡΑΣΚΕΥΗ 08.00-15.00 κ. ΓΙΩΤΑ ΧΠΕ1912

ΕΝΟΙΚΙΑΖΟΝΤΑΙ ΔΙΧΩΡΑ ΕΠΙΠΛΩΜΕΝΑ ΔΙΑΜΕΡΙΣΜΑΤΑ 50 Τ.Μ. ΣΤΗΝ ΠΕΡΙΟΧΗ ΤΗΣ ΙΞΙΑΣ, ΜΕ ΧΩΡΟ ΣΤΑΘΜΕΥΣΗΣ, ΚΗΠΟ, ΠΙΣΙΝΑ, ΘΕΡΜΑΝΣΗ ΚΑΙ ΖΕΣΤΟ ΝΕΡΟ, ΙΔΑΝΙΚΑ ΓΙΑ ΕΚΠΑΙΔΕΥΤΙΚΟΥΣ, ΓΙΑΤΡΟΥΣ, ΣΤΡΑΤΙΩΤΙΚΟΥΣ. ΠΛΗΡ. ΤΗΛ. 2241093172, ΚΙΝ. 6944658034 www.eleonas.net ΧΠΕ017

ΕΝΟΙΚΙΑΖΟΝΤΑΙ STUDIOS ΜΕ ΤΟ ΜΗΝΑ Ή ΜΕ ΤΗΝ ΗΜΕΡΑ ΠΛΗΡΩΣ ΕΠΙΠΛΩΜΕΝΑ ΜΕ ΠΟΛΥΚΟΥΖΙΝΑΚΙ, ΨΥΓΕΙΟ, ΝΤΟΥΣ, WC, ΤΗΛΕΦΩΝΟ, ΜΠΑΛΚΟΝΙ, ΖΕΣΤΟ ΝΕΡΟ ΕΠΙ 24ΩΡΟΥ ΒΑΣΕΩΣ ΣΤΗΝ ΠΙΟ ΗΣΥΧΗ ΠΕΡΙΟΧΗ ΤΗΣ ΠΟΛΗΣ ΡΟΔΟΥ (ΠΕΡΙΟΧΗ ΔΑΣΚΑΛΩΝ), ΟΔΟΣ ΜΑΝΩΛΗ ΠΑΠΑΜΑΝΩΛΗ ΑΡΙΘΜ. 12 ΚΑΘΕΤΟΣ ΕΠΙ ΤΗΣ ΣΤΕΛΙΟΥ ΚΩΤΙΑΔΗ. ΠΛΗΡ. ΤΗΛ. (22410)37244 ΧΠΕ283

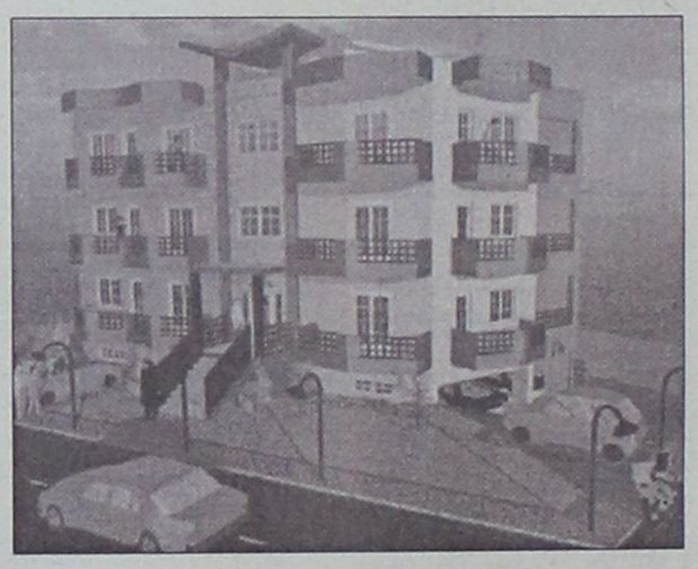

ΠΩΛΟΥΝΤΑΙ

Διαμερίσματα λουξ κατασκευής των 82 τ.μ. και των 93 τ.μ. σε νεόκτιστη οικοδομή με ασανσέρ και ιδιωτικό πάρκιν στην οδό Σμύρνης, περιοχή Ροδίνι

ΖΗΤΟΥΝΤΑΙ

οικόπεδα για αντιπαροχή ή ανταλλαγή

ΑΝΑΛΑΜΒΑΝΟΥΜΕ

ιδιωτικά έργα πάσης φύσεως οικοδομικών εργασιών

ΧΑΤΖΗΜΙΧΑΛΗΣ ΚΩΝΣΤΑΝΤΙΝΟΣ

ΔΟΜΙΚΟΣ ΕΡΓΟΛΑΒΟΣ ΔΗΜΟΣΙΩΝ ΚΑΙ ΙΔΙΩΤΙΚΩΝ ΕΡΓΩΝ

ΤΗΛ. (22410)21834, 6936609834, 6974198504



ΚΤΗΜΑΤΟΜΕΣΙΤΙΚΟ ΓΡΑΦΕΙΟ

ΑΙΓΑΙΟΚΤΗΜΑΤΙΚΗ

ΠΩΛΟΥΝΤΑΙ

- ΔΙΑΜΕΡΙΣΜΑΤΑ-ΜΟΝΟΚΑΤΟΙΚΙΕΣ

- (ΔΔ)=ΔΑΝΕΙΑ ΔΕΚΤΑ

- 35 τ.μ. Ιαλυσό (studio) 30.000 €.(ΔΔ)
- 53 τ.μ. (2 υπν.) λουξ Δασκάλους (26 εκ.) - 76.302 €
- 60 τ.μ. καινούργιο Καρακόνερο 30 εκ. - 88.041 € (ΔΔ).
- 70 τ.μ. μον/κία με 100 τ.μ. αυλή, κοντά στο Ρολόι, Π. Πόλη, 28 εκ.-82.171 € (ΔΔ)
- 72 τ.μ. (2 υπν.) Ανάληψη καινούργιο (36 εκ.) 105.649 € (ΔΔ).
- 74 τ.μ. Πειραιώς (2 υπν.) 30 εκ. 88.410 € (ΔΔ)
- 74 τ.μ. α' ορ. (2 υπν.) Σεμερτζίδη 32 εκ. 94.000 € (ΔΔ)
- 77τ.μ. καινούργιο Ιαλυσός 32 εκ. - 53.910 € (ΔΔ)
- 77 τ.μ. (2 υπν.) καινούργιο Καναδά (46 εκ), 134.996 € (ΔΔ).
- 80 τ.μ. καινούργιο Καρακόνερο (39 εκ.) 114.453 € (ΔΔ)
- 80 τ.μ. μονοκατοικία Π. Πόλη Ρολόι με αυλή (45 εκ.) - 132.061 € (ΔΔ)
- 80 τ.μ. μον/κία στα Κρητικά, 100.000 € (ΔΔ)
- 80 τ.μ. Αισχύνη (β' όρ.) 29 εκ.-85.106 € (ΔΔ)
- 80 τ.μ. Δενδρινού (υπ.) 70.000 €
- 80 τ.μ. μον/κία με αυλή 7 Χουρμαδιές με οικόπεδο και έξτρα δόμηση 45 εκ.-132.061 € (ΔΔ)
- 82 τ.μ. β' ορ. διαμ/σμα στο Εθνικό θέατρο 95.000 €
- 86 τ.μ. Στ. Κωτιάδη (28 εκ.) - 82.177 € (ΔΔ)
- 90 τ.μ. μον/κία διόροφη Παραδείσι με τζάκι 22 εκ. - 64.563 € (ΔΔ)
- 96 τ.μ., υπν., καινούργιο Ιαλυσό (42 εκ.) 123.257 € (ΔΔ)
- 93 τ.μ., υπν., καινούργιο, Ροδίνι, 46 εκ. - 135.000 € (ΔΔ)
- 90 τ.μ. (υπ.) μαρμ/βά Ροδίνι, 15 εκ.-44.020 €
- 96 τ.μ. Ιαλυσό (2 υπν.) 26 εκ. 76.302 € (ΔΔ)
- 97 τ.μ., α' όρ., Μητρόπολη (35 εκ.) 102.714 € (ΔΔ)
- 100 τ.μ. Αντισμ. Βολονάκη (3 υπν.) 30 εκ. 88.041 € (ΔΔ)
- 101 τ.μ. (3 υπν.) καινούργιο Ροδίνι με γκαράζ (50 εκ.) - 170.375 € (ΔΔ)
- 116 τ.μ. (3 υπν.) 1ος ορ. Αγ. Αναργύρους 88.041 € -30 εκ. (ΔΔ)
- 116 τ.μ. (ισ. υπ/νο) 3 υπν. Πτολεμαίων 58 εκ.-170.212 € (ΔΔ)
- 118 τμ. σε σοβά Δασκάλους, 32 εκ. -93.910 € (ΔΔ)
- 120 τ.μ. καινούργιο πλησίον Μ. Πετρίδη (ισ.), (3 υπν.), 54 εκ. - 158.473 € (ΔΔ)
- 120 τ.μ. μεζ/τα Ροδίνι 80 εκ. 234.776 € (ΔΔ)
- 120 τ.μ. (4 υπν.) Παν. Ροδίου (50 εκ.) 146.735 € (ΔΔ)
- 120 τ.μ. (3 υπν.) λουξ Δασκάλους ρετιρέ (84 εκ.)-246.515 € (ΔΔ)
- 123 τ.μ. (3 υπν.) καινούργιο Καναδά 73 εκ. 214.000 € (Δ.Δ.)
- 132 τ.μ. μεζ/τα κοντά Μίρα Μάρε (75 εκ.)-20.229 € (Δ.Δ.)
- 140 τ.μ. μον/κία σε μπετά στους Τρεις σε 1.400 τ.μ. οικόπεδο 32 εκ-93.910 € (ΔΔ).
- 140 τ.μ. μεζ/τα σε 340 μ. οικόπεδο Ιξιά (85 εκ)-243.449 € (Δ.Δ.)
- 140 τ.μ. μον/κία σε μπετά Κοσκινού 38 εκ.-115.518 ευρώ.
- 150 τ.μ. διώροφη πανσιόν Π. Πόλη 35 εκ. 102.714 € (ΔΔ)
- 150 τ.μ. μον/κία σε 2 στρ. στην Ιαλυσό 100 εκ.-293.470 € (ΔΔ)
- 185 τ.μ. (3 υπν.) Μιχ. Πετρίδη Ρετιρέ 85 εκ.-249.449 ευρώ (ΔΔ).
- 180 τ.μ. μον/κία μπετά Τρεις 100.000 €
- 160 τ.μ. κολώνες διαμ/σμα Δασκάλους 32 εκ.-93.910 €.
- 183 τ.μ. μεζ/τα στο Καρακόνερο 57 εκ. - 167.300 €. (ΔΔ)
- 203 τ.μ. διαμ/σμα Μήδεια 85 εκ.-250.000 € (ΔΔ)
- 210 τ.μ. μον/κία σε 500 τ.μ. οικ/δο κοντά Κορδικτώνος 110 εκ. 322.000 € (ΔΔ)
- 210 τ.μ. μεζ/τα. Κοσκινού 220.102 €-75 εκ. (ΔΔ)

ΚΑΤΑΣΤΗΜΑΤΑ-ΑΠΟΘΗΚΕΣ- ΓΡΑΦΕΙΑ

- 35 τ.μ. α' ορ. γραφείο Εθν. Μακαρίου (17 εκ.) - 50.000 €
- 31 τ.μ. κατάστημα στο Νηρέα 22 εκ. - 64.563 € (ΔΔ)
- 39 τ.μ. κατάστημα Αγ. Αναστασίας 12 εκ.-35.216 €
- 40 τ.μ. (ισόγ.) αποθήκη σαν κατάστημα Σεμερτζίδη 37.000 €
- 55 τ.μ. κατάστημα Βασ. Ηρακλείου 35 εκ.-102.714 € (ΔΔ)
- 77 τ.μ. υπόγεια απ/η με ράμπα Αννης Μαρίας 8 εκ. 23.477 €
- 80 τ.μ. Π. Πόλη Ρολόι με αυλή (45 εκ.)-132.061 € (ΔΔ)
- 80 τ.μ. υπ/γεια απ/κη Κένεντυ 12 εκ. 35.216€
- 82 τ.μ. β' ορ. Μανδράκι γραφείο 95.000 €
- 90 τ.μ. (2 απ/κες) 10 εκ.- Δασκάλους 29.347 €
- 127 τ.μ.πανσιόν 6 δωματίων Φώκιαλη (45 εκ.) 132.061 €
- 150 τ.μ. 6 δωμ. πανσιόν στην Π. Πόλη (35 εκ.) 102.714 €
- 175 τ.μ. κατάστημα Λεωφ. Ρόδου-Λίνδου 70 εκ.-205.429 € (ΔΔ)
- 180 τ.μ. αποθήκη ισόγ. κατάστημα Ροδίνι 132.061 €-45 εκ.
- 320 τ.μ. αποθήκη Ασγούρου 44 εκ.-129.126 €
- Δυόροφο κεντρικό κτίριο στο Νιοχώρι.

ΟΙΚΟΠΕΔΑ-ΑΓΡΟΤΕΜΑΧΙΑ

- 400 τ.μ. Δημ. Αναστασιάδη Σ.Δ. 1 -180.000 €
- 440 τ.μ. Ροδίνι (Σ.Δ. 0,8) 220.000 €
- 620 τ.μ. Σ.Δ. 1,2 Αγ. Αναστασίας
- 2.082 στους Τρεις, κτίζει 220 τ.μ. (60 εκ.)-170.082 € (Δ.Δ.)
- 4.940 τ.μ. όρια Κρεμαστής 30 εκ.-88.041 €
- 28.280 τ.μ. πάνω στο κύμα Πλημμύρι Χ15.000 το τ.μ 244.900 . €

ΕΝΟΙΚΙΑΣΕΙΣ:

- Πύργος-Αρχοντικό στην Ιαλυσό 300 τ.μ. σε 5 στρ. 1.200 €
- Αποθήκη 6ο χλ. Λεωφόρο Ρόδου Καλιθέας 400 τ.μ. ενοίκιο 440 €

ΑΝΑΛΑΜΒΑΝΟΥΜΕ ΤΗΝ ΕΝΟΙΚΙΑΣΗ ΤΟΥ ΔΙΑΜΕΡΙΣΜΑΤΟΣ ΣΑΣ ΣΕ ΠΟΛΥ ΣΥΝΤΟΜΟ ΧΡΟΝΙΚΟ ΔΙΑΣΤΗΜΑ

ΡΕΝΑ ΒΑΖΟΥΚΟΥ

(ΜΕΣΙΤΗΣ ΑΣΤΙΚΩΝ ΣΥΜΒΑΣΕΩΝ)

ΔΙΕΥΘ. ΓΡΑΦΕΙΟΥ ΔΗΜ. ΘΕΟΔΩΡΑΚΗ 3

9-1 το πρωί και 6.30-9 απ/τα

Δευτέρας-Πέμπτης εκτός Σαβ. και Κυρ.

Τηλ. (22410) 22943-28838 FAX: 28838

email.vazoukou@otenet.gr.

ΡΟΔΟΣ

ΠΩΛΟΥΝΤΑΙ

ΟΙΚΟΠΕΔΑ ΣΤΟ ΓΕΝΝΑΔΙ

κοντά στην θάλασσα, πωλούνται από ιδιώτη, τρία οικόπεδα των 4000 τ.μ το κάθε ένα, με δρόμο και νερό. Για τοποθεσία, σχεδιαγράμματα, πανοραμική θέα, επισκεφθείτε την διεύθυνση: **http://users.in.gr/panangel**

Τηλ. 2241028007- 6944522149

ΠΩΛΟΥΝΤΑΙ

από ιδιώτη ιδιοκτήτη,

μονοκατοικίες,

μεζονέτες 100 τ.μ.

'στην παραλία Αφάντου επί του κύματος.

Πληρ. τηλ. 6942089864

ΖΗΤΕΙΤΑΙ ΓΙΑ ΑΓΟΡΑ

ΟΙΚΟΔΟΜΙΣΙΜΗ ΕΚΤΑΣΗ

εντός και πέριξ της πόλεως Ρόδου.

Πληρ. τηλ. 6932360390 και 6972226339

ΖΗΤΕΙΤΑΙ

ΟΙΚΟΠΕΔΟ

Κοσκινού, Τριάντα, Παστίδα, Κρεμαστή.

Πληρ. τηλ. 6944745278

ΠΩΛΕΙΤΑΙ

από ιδιώτη ΟΙΚΟΠΕΔΟ 1500 τ.μ. στην επαρχιακή οδό Γενναδίου - Λαχανιάς, με άδεια οικοδομής 170 τ.μ. και 100 μέτρα από τη θάλασσα.

Πληρ. τηλ. 6944777583

ΟΙΚΟΔΟΜΗ ΡΟΔΟΥ

ΤΕΧΝΙΚΗ–ΚΑΤΑΣΚΕΥΑΣΤΙΚΗ ΕΤΑΙΡΕΙΑ

ΠΩΛΟΥΝΤΑΙ

1) **Καταστήματα, διαμερίσματα και οροφοδιαμερίσματα** στην οδό Αμστερνταμ, Βερολίνου και Μαδρίτης στο Ροδίνι διαφόρων μεγεθών (σε συγκρότημα 9 πολυκατοικιών)
2) **Μονοκατοικίες** 150 τ.μ. η κάθε μία σε κτήμα 2.000 τ.μ. (υπό κατασκευή)
3) **Μονοκατοικίες** στο Κιοτάρι Ασκληπειού (στο κύμα) 120 τ.μ. σε κτήμα 1.300 τ.μ. εκάστη (υπό κατασκευή)
4) **Διώροφες μονοκατοικίες** των 100 τ.μ. στο Γεννάδι, 200 μέτρα από τη θάλασσα σε κτήμα 1.300 τ.μ. (υπό κατασκευή)

ΟΙΚΟΔΟΜΗ ΡΟΔΟΥ

Δεκτά δάνεια και ευκολίες πληρωμής έχουμε τις καλύτερες τιμές της αγοράς.

Καμύνδου 4- Ρόδος-85100 Τηλ.: 22410/60460- 2 Fax: 22410/60463

ΜΑΝΟΛΗΣ ΣΠΥΡΙΔΗΣ
Πολιτικός Μηχανικός Δ.Π.Θ.
(Κιν:693 6660460)

ΚΩΣΤΑΣ ΚΩΝΣΤΑΝΤΙΝΙΔΗΣ
εργολάβος
(ΚΙΝ.: 694 6999906)

ΕΝΟΙΚΙΑΣΕΙΣ

συνέχεια από την προηγούμενη

ΓΚΑΡΣΟΝΙΕΡΑ ΑΠΟΤΕΛΟΥΜΕΝΗ ΑΠΟ ΚΥΡΙΩΣ ΔΩΜΑΤΙΟ, ΠΡΟΘΑΛΑΜΟ, ΜΠΑΝΙΟ, ΒΕΡΑΝΤΑ, ΣΤΟΝ Α' ΟΡΟΦΟ, ΚΑΤΑΛΛΗΛΗ ΜΟΝΟ ΓΙΑ ΕΠΑΓΓΕΛΜΑΤΙΚΗ ΧΡΗΣΗ (ΓΡΑΦΕΙΟ-ΙΑΤΡΕΙΟ Κ.ΛΠ.), Κ. ΠΑΛΑΙΟΛΟΓΟΥ 105 (ΠΑΡΚΟ ΑΓ. ΙΩΑΝΝΟΥ). ΠΛΗΡ. κ. ΕΥΑΓΓΕΛΙΑ ΤΗΛ. (22410)81540, 81541 ΧΠΕ112

ΕΝΟΙΚΙΑΖΟΝΤΑΙ επιπλωμένα studios στην οδό Αρκαδίου 14 (έναντι ξενοδ. Φαίδρα). Πληρ. τήλ. 2241025710 AE53170

ΕΝΟΙΚΙΑΖΕΤΑΙ χώρος οικοπέδου δια την τοποθέτηση περιπτέρου. Πληρ. τηλ. 2241025242 ΧΑΕ097

PUB-ΚΑΦΕΤΕΡΙΑ στο τουριστικό κέντρο-πλησίον νέου καζίνο. Πλήρως εξοπλισμένη ανακαινισμένη, η καλύτερη στο είδος της. Συμβόλαιο 12ετές. Πληροφορίες άλλες δεν θα δοθούν στο τηλέφωνο. Πληρ. για συνεννόηση τηλ. 2241078392, 6977/339669, 6936/607154 μετά τις 12 το μεσημέρι. ΧΑΕ1501

πωλησεις– αγορες ακινητων & επιχειρησεων

ΖΗΤΕΙΤΑΙ ΜΙΚΡΗ ΞΕΝΟΔΟΧΕΙΑΚΗ ΜΟΝΑΔΑ Ή ΠΑΝΣΙΟΝ ΓΙΑ ΕΝΟΙΚΙΑΣΗ/ΑΓΟΡΑ ΣΕ ΗΣΥΧΗ ΠΕΡΙΟΧΗ ΚΟΝΤΑ ΣΤΗΝ ΘΑΛΑΣΣΑ. ΠΛΗΡ. ΤΗΛ. 2241036271, 12.00-16.00. ΟΧΙ ΜΕΣΙΤΕΣ ΠΟ53771

ΒΙΛΕΣ 400 Τ.Μ. Η ΚΑΘΕ ΜΙΑ ΣΕ ΟΙΚΟΠΕΔΟ 3 ΣΤΡΕΜΜΑΤΩΝ, ΣΤΗΝ ΙΞΙΑ. ΙΔΑΝΙΚΟΣ ΧΩΡΟΣ ΚΑΙ ΓΙΑ ΕΠΑΓΓΕΛΜΑΤΙΚΗ ΣΤΕΓΗ. ΠΛΗΡ. ΤΗΛ. 6944326533 ΠΟ53748

ΠΩΛΟΥΝΤΑΙ α) Μεζονέτα στα μπετά ή τελειωμένη 130 τ.μ. και με οικόπεδο 1000 τ.μ. περιοχή Κοσκινού με θέα απέναντι την θάλασσα και το Φαληράκι. ΠΡΟΛΑΒΕΤΕ, β) οικόπεδο παραθαλάσσιο 3.400 τ.μ. (Αφάντου) 150 μέτρα από το κύμα. Πληρ. κ. Καργάκο Νίκο, Θ. Σοφούλη 59 Ρόδος τηλ. 2241030397, 6946049179 ΑΟ53778

ΜΟΝΟΚΑΤΟΙΚΙΑ 200 Τ.Μ. ΣΕ ΟΙΚΟΠΕΔΟ 5 ΣΤΡΕΜΜΑΤΩΝ, ΣΤΗΝ ΙΞΙΑ. ΠΛΗΡ. ΤΗΛ. 22410-67200, κ. ΓΙΩΡΓΟ ΠΟ53749

ΠΩΛΕΙΤΑΙ ισόγειος εσωτερικός χώρος με πατάρι 42 τ.μ. συνολικά στο κέντρο της πόλης πλησίον Ακαδημίας κατάλληλο για γραφείο. Πληρ. τηλ. 2241095056 ΑΟ53770

ΣΑΡΙ ΔΙΑΜΕΡΙΣΜΑ β' ορόφου, στην περιοχή Καναδά, από ιδιοκτήτη, 28.000.000 δρχ. Πληρ. τηλ. 6945991024, ώρες 6 μ.μ. - 9 μ.μ.

ΞΕΝΟΔΟΧΕΙΟ-APARTMENTS ΣΤΗΝ ΙΞΙΑ, ΔΥΝΑΜΙΚΟΤΗΤΑΣ 70 ΚΛΙΝΩΝ. ΠΛΗΡ. ΤΗΛ. 6944326533 ΠΟ53746

ΕΠΙΧΕΙΡΗΣΗ ΧΡΥΣΟΧΟΕΙΟ ΣΕ ΚΕΝΤΡΙΚΟ ΣΗΜΕΙΟ ΤΗΣ ΠΑΛΙΑΣ ΠΟΛΗΣ. ΠΛΗΡ. ΤΗΛ. 6944326533 ΠΟ53750

ΠΩΛΕΙΤΑΙ διαμέρισμα τριάρι (2 υπν.) 75 τ.μ. α' ορόφου στην Σεμερτζίδη τιμή 32 εκ. - 94.000 ευρώ. Επίσης στην ίδια οικοδομή στο ισόγειο αποθήκη σαν κατάστημα 44 τ.μ. ιδανικό και για γραφείο. Τιμή 12,6 εκ. - 37.000 ευρώ. Πληρ. τηλ. 2241028838, 2241022943 ΑΟ53729

ΠΩΛΕΙΤΑΙ ΑΠΟ ΙΔΙΩΤΗ, ΔΙΑΜΕΡΙΣΜΑ 85 Τ.Μ. ΜΕ ΔΥΟ ΥΠΝΟΔΩΜΑΤΙΑ, ΣΤΗΝ ΠΕΡΙΟΧΗ ΙΞΙΑ. ΠΛΗΡ. ΤΗΛ. 6947110710 ΠΟ53725

ΖΗΤΕΙΤΑΙ συνέταιρος ή **ΠΩΛΕΙΤΑΙ** επιχείρηση (που μπορεί να μετατραπεί σε οποιοδήποτε είδος) στην Παλιά Πόλη της Ρόδου. Δεκτές μόνο σοβαρές προτάσεις. Πληρ. τηλ. 6934884379 ΑΟ53711

ΠΩΛΕΙΤΑΙ από ιδιοκτήτη οικόπεδο δύο στρεμμάτων στην Παστίδα, στους πρόποδες Φιλερήμου με άδεια έτοιμη για 240 τ.μ. κτίσμα, με φως και νερό. Πληρ. τηλ. 2241069455, 6997188794 ΑΟ53642

ΠΩΛΕΙΤΑΙ διώροφη κατοικία στο Γιαλό Σύμης. Πληρ. τηλ. 2241091372 ώρες καταστημάτων ΑΟ53703

ΠΩΛΕΙΤΑΙ στην Αθήνα (Ζωγράφου) οδός Παπανδρέου 52-54 πλήρως επιπλωμένο διαμέρισμα 1ου ορόφου 6 μ. ύψος από δρόμο, με τεράστιο μπαλκόνι και θέα πράσινο. Πληρ. τηλ. 2241033926, ώρες 8.00-13.00 και 17.00-22.00 ΑΟ53702

ΠΩΛΟΥΝΤΑΙ ΔΙΑΜΕΡΙΣΜΑΤΑ: Σκεύου Ζερβού (Περιοχή Αγ. Νικολάου) σε νεόκτιστη οικοδομή με άριστες προδιαγραφές τα ακόλουθα: 1. ΙΣΟΓΕΙΟ α) 85 τ.μ. με τίμημα 138.000 ευρώ, β) 43 τ.μ. με τίμημα 70.000 ευρώ, 2. Α' ΟΡΟΦΟΣ: α) 85 τ.μ. με τίμημα 139.000 ευρώ, β) 43 τ.μ. με τίμημα 70.000 ευρώ, 3. Β' ΟΡΟΦΟΣ α) 87 τ.μ. με τίμημα 142.000 ευρώ, β) 117 τ.μ. με τίμημα 190.000 ευρώ και α. Γ' ΟΡΟΦΟΣ α) 88 τ.μ. με τίμημα 150.000 ευρώ, β) 90 τ.μ. με τίμημα 153.000 ευρώ 2) Στην Ανάληψη γκαρσονιέρα 35 τμ. β' ορόφου αρίστης κατασκευής στην τιμή των 52.824 ευρώ, 3) Ροδίνι α' ορ. 93 τμ. νεόκτιστο αρίστης κατασκευής τίμημα 132.000 ευρώ, β. Ισόγειο 82 τ.μ. τίμημα 111.520 ευρώ, γ. ισόγειο 93 τ.μ. τίμημα 123.260 ευρώ, 4. Προέκταση Κορδιγκτώνος διαμέρισμα 74 τ.μ. β' ορ. τίμημα 70.400 ευρώ, Πληρ. Σαββαΐδης & Συνεργάτες, τηλ. (22410)26281 ΑΟ53670

ΠΩΛΟΥΝΤΑΙ

Διώροφες αυτόνομες μονοκατοικίες με κήπο στον Δήμο Ιαλυσού, πολυτελούς κατασκευής.

- Διαστάσεις 130 τ.μ. και 168 τ.μ.
- Αριστη κατασκευή
- Δυνατότητα τραπεζικής χρηματοδότησης με ευνοϊκούς όρους

Πληρ. Εμμανουήλ Κρανίδης
Αμερικής 50- Ρόδος
Τηλ. 2241027082-26476, 6944347405

ΟΙΚΟΔΟΜΙΚΕΣ ΕΠΙΧΕΙΡΗΣΕΙΣ

ΔΙΑΚΟΓΕΩΡΓΙΟΥ ΚΑΛΛΙΣΤΟΣ

ΕΘΝ. ΑΝΤΙΣΤΑΣΕΩΣ 11 (πρώην Αννης Μαρίας)

ΠΩΛΗΣΕΙΣ ΔΙΑΜΕΡΙΣΜΑΤΩΝ - ΚΑΤΑΣΤΗΜΑΤΑ - ΑΠΟΘΗΚΕΣ - ΑΝΤΑΛΛΑΓΕΣ ΑΚΙΝΗΤΩΝ - ΑΓΟΡΕΣ ΟΙΚΟΠΕΔΩΝ ΑΝΑΛΑΜΒΑΝΟΥΜΕ ΑΝΤΙΠΑΡΟΧΕΣ

ΠΩΛΟΥΝΤΑΙ διαμερίσματα λουξ κατασκευής, με απεριόριστη θέα. Τα διαμερίσματα διαθέτουν θωρακισμένες πόρτες-εντοιχισμένες κουζίνες-ντουλάπες-εντοιχισμένο νιπτήρα με ντουλάπι-κεντρική θέρμανση αυτόνομη-ανοιγόμενα ανακλινόμενα κουφώματα με διπλά τζάμια, σίτες, ρολά-υδραυλικό ασανσέρ-τριφασικό ρεύμα.
Ολοι οι χώροι σπατουλαριστοί - εσωτερικές πόρτες MDF με σχέδιο

ΔΙΑΜΕΡΙΣΜΑΤΑ

Επί της
1) Χρ. Φέσσα (κάθετος Αποστ. Παύλου)
90 τ.μ. τριάρια
Επίσης οροφοδιαμερίσματα των 90 τ.μ.
(οικοδομή μόνο τριών διαμερισμάτων)
2) Οικοδομή Πτολεμαίων και Χρ. Φέσσα
των 117-125 τ.μ.
3) Οικοδομή υπό ανέγερση
επί της οδού Ρήγα Φεραίου στο Πάρκο
Διαμερίσματα τριάρια-τεσσάρια
4) Οικοδομή υπό ανέγερση
επί της οδού Κ. Παλαιολόγου και Θεοτοκοπούλου
Διαμερίσματα δυάρια-τριάρια-τεσσάρια-καταστήματα
5) Επί της οδού Β. Ηρακλείου
οικοδομή τεσσάρων διαμερισμάτων
οροφοδιαμερίσματα των 133 τ.μ.
Η οικοδομή έχει πυλωτή για πάρκιν

ΓΡΑΦΕΙΑ - ΙΑΤΡΕΙΑ

1) Επί της οδού Μ. Κων/νου και Κων/νου Παλαιολόγου των 80 τ.μ.
2) Επί της οδού Κων/νου Παλαιολόγου και Θεοτοκοπούλου 60-80 τ.μ.
3) Επί της οδού Ρήγα Φεραίου στο πάρκο 60-80-100 τ.μ.

ΚΑΤΑΣΤΗΜΑΤΑ

1) Επί της οδού Κ. Παλαιολόγου και Θεοτοκοπούλου των 60-80-100 τ.μ.
2) Επί της Λεωφόρου Καλλιθέας (Καρακόνερο) 90 τ.μ.

ΑΠΟΘΗΚΕΣ

1) Πλησίον Στέλιου Κωτιάδη των 130 τ.μ.
2) Επί της Λεωφόρου Καλλιθέας (Καρακόνερο) των 80-300 τ.μ.

- ***Οι πωλήσεις μπορούν να γίνουν και με όλα τα δάνεια τράπεζας και οργανισμών***
- ***Αναλαμβάνουμε αντιπαροχές και αγορές οικοπέδων***
- ***Δεχόμαστε ανταλλαγές ακινήτων***

ΠΛΗΡΟΦΟΡΙΕΣ

ΔΙΑΚΟΓΕΩΡΓΙΟΥ ΚΑΛΛΙΣΤΟΣ

Τηλ. (22410)29318-34598, 78501-75802

Σ.Κ.Ε.Π.Η.

ΠΡΟΚΑΤ - ΑΝΤΙΠΑΡΟΧΕΣ - ΕΡΓΟΛΑΒΙΕΣ

1) Βάση από μπετόν
2) Κατασκευή σπιτιού
3) Πλακάκια
4) Χρώματα
5) Είδη υγιεινής
6) Ξυλοκατασκευές (ντουλάπια, ντουλάπες, πόρτες εσωτερικές) από οξυά ή ανιγκρέ
7) Εξωτερικά κουφώματα από αλουμίνιο με ρολλά και σίτες
8) Ηλεκτρολογική και υδραυλική εγκατάσταση
Παράδοση εντός τριών μηνών με το κλειδί στο χέρι

ΤΙΜΕΣ

- **100 τ.μ. . .49.500 €**
- **90 τ.μ. . . .46.200 €**
- **80 τ.μ. . . .42.250 €**
- **70 τ.μ. ..38.000 €**
- **60 τ.μ. ..33.500 €**
- **50 τ.μ. ..28.500 €**

- **ΑΝΑΛΑΜΒΑΝΟΥΜΕ** ιδιωτικά έργα πάσης φύσεως οικοδομικών εργασιών (πέργκολες, κιόσκια, κ.λπ.)
- **ΠΩΛΟΥΝΤΑΙ** οικόπεδα **Ή ΑΝΤΑΛΛΑΣΣΟΝΤΑΙ** σε Ρόδο- Καστελόριζο Σύμη, Τήλο
- **ΖΗΤΟΥΝΤΑΙ** οικόπεδα για αντιπαροχή

Δ/ΝΣΗ Παν. Ροδίου 87 Ρόδος
Τηλ. 2241078766/21884 κιν. 6942408624

ΚΤΗΜΑΤΟΜΕΣΙΤΙΚΟ ΓΡΑΦΕΙΟ

ΖΑΦΕΙΡΗΣ Μ. ΚΑΡΑΓΙΑΝΝΗΣ Δ. Ο.Ε.

Πωλήσεις ακινήτων. Τηλ. (2241060380-60381)
18.00-21.00 μ.μ. Δευτέρα-Παρασκευή
e-mail: zaf.kar@panafonet.gr

- 20.383 τ.μ. Αγροτεμάχιο (πανοραμική θέα) 500 μ. από τον οικισμό Θολού
- 4.770 τ.μ. } Αγροτεμάχια συνοριακών μερίδων
- 2.348 τ.μ. } (150 μ.) Από την Λεωφόρο)
- 11.520 τ.μ. Αγρομετάχιο (Αφάντου)
- 5.080 τ.μ. (1/2) Αγροτεμάχιο (Αφάντου) με ελαιόδεντρα
- 10.200 τ.μ. Αγροτεμάχιο με πανοραμική θέα (Κοθύμπια)
- 840 τ.μ. Αγροτεμάχιο (Αφάντου)
- 4.969 τ.μ. Αγροτεμάχιο περιοχή Κοθυμπίων
- 22.400 τ.μ. Αγροτεμάχιο (με 200 ελαιόδεντρα) περιοχή Ψίνθου
- 19.840 τ.μ. αγροτεμάχιο με πανοραμική θέα (Ψίνθο)
- 5.800 τ.μ. (περιοχή ΤΡΑΠΕΖΙΑ)
- 22.400 τ.μ. Οικόπεδο επί της Λεωφόρου Ρόδου-Λίνδου, με υπό κατασκευή ξενοδοχειακή μονάδα (Α' κατηγορίας) σε μπετά
- 1.250 τ.μ. Οικόπεδο εντός οικισμού, με πανοραμική θέα
- 105 τ.μ. Κατοικία σε μπετά εντός οικισμού Αφάντου
- 80 τ.μ. Μονοκατοικία εντός οικισμού Αφάντου)
- 50 τ.μ. Μονοκατοικία εντός οικισμού Αφάντου
- 50 τ.μ. Μονοκατοικία εντός οικισμού Αφάντου

ΖΗΤΕΙΤΑΙ ΥΠΑΛΛΗΛΟΣ

Για το τμήμα μηχανογράφησης με τα εξής προσόντα:
Να γνωρίζει:
1. Τεχνικές γνώσεις ηλεκτρονικών υπολογιστών και εκτυπωτών
2. Τοπικά δίκτυα LAN
3. Χρήση MS Office
4. Χρήση λειτουργικών Microsoft Windows (98, NT & 2000)
5. Αγγλική γλώσσα
6. Χωρίς στρατιωτικές υποχρεώσεις (άνδρας)

Πενθήμερο - Δωδεκάμηνη εργασία - Αποδοχές ικανοποιητικές
Αποστολή βιογραφικών: ΣΑΒΒΑΣ ΜΑΤΣΗΣ
POST RESTANT
85100 ΡΟΔΟΣ

ΖΗΤΟΥΝΤΑΙ

ΠΩΛΗΤΡΙΕΣ για καταστήματα εντός πόλεως.
Μόνιμη απασχόληση.

Πληρ. τηλ. 22410-74443

ΑΓΓΛΙΚΑ

ΚΑΘΗΓΗΤΡΙΑ ΑΓΓΛΙΚΩΝ παραδίδει μαθήματα σε μικρά γκρουπ ή ατομικά. Από τα πρώτα βήματα έως το Proficiency.
Βοήθεια και στα σχολικά μαθήματα των Αγγλικών.
Τηλέφωνο επικοινωνίας: 22410 28004
κινητό: 6946751569

AXON

ΔΙΕΘΝΕΣ ΔΙΚΤΥΟ ΣΠΟΥΔΩΝ

Το Διεθνές Δίκτυο Σπουδών AXON, στα πλαίσια της επέκτασής του, ζητά να προσλάβει για την επόμενη εκπαιδευτική περίοδο **καθηγητές Αγγλικής, Γερμανικής, Γαλλικής, Ιταλικής, Ισπανικής γλώσσας** όπως και **καθηγητές Πληροφορικής** με τα απαραίτητα προσόντα.
Αριστο περιβάλλον εργασίας, προοπτικές εξέλιξης.
Βιογραφικά: fax 2241070903
e-mail: axon-rodos@axon.gr
Follow up: 2241077656-2241070902

ΑΠΟ ΜΕΓΑΛΑ ΚΕΝΤΡΑ ΞΕΝΩΝ ΓΛΩΣΣΩΝ

ΖΗΤΕΙΤΑΙ

α. γραμματέας διεύθυνσης με άριστη γνώση Αγγλικής γλώσσας και Η/Υ (WINDOWS, WORD, EXCEL) με ευχέρεια στην επικοινωνία

Πληρ. τηλ. 6944557415
ή αποστείλατε βιογραφικό σημείωμα στο **2241025800**

πωλησεις

συνέχεια από την προηγούμενη

ΠΩΛΗΣΕΙΣ ΚΑΤΑΣΤΗΜΑΤΩΝ: 1. Κατάστημα στην Ηρώων Πολυτεχνείου 315 τ.μ. με μεγάλη αυλή προνομιακό, 2. Στα 100 μαγαζιά κεντρικό με πρόσοψη στην οδό Σοφ. Βενιζέλου 32 τ.μ. με πατάρι 16 τ.μ. 3. Στη Μιχ. Πετρίδη 35 τ.μ. στην τιμή των 58.700 ευρώ, 4. Κατάστημα στην οδό Παλαιολόγου 75 τ.μ. τίμημα 117.400 ευρώ. Πληρ. Σαββαΐδης & Συνεργάτες, τηλ. (22410)26281 ΑΟ53672

ΠΩΛΕΙΤΑΙ διαμέρισμα 80 τ.μ. στο Ροδίνι, με 2 υπνοδωμάτια και ηλιακό θερμοσίφωνο στον γ' όροφο πολυκατοικίας με φανταστική και απεριόριστη θέα της πόλης μεγάλη συνεχόμενη βεράντα, ηλιόλουστα δωμάτια και σύνδεση με το αποχετευτικό. Προλάβετε τη λογική τιμή του. Πληρ. τηλ. 2241043941, 2241061285 κ. Σπύρο ΑΟ53716

ΠΩΛΗΣΕΙΣ ΜΟΝΟΚΑΤΟΙΚΙΩΝ: 1) Ιαλυσό: Μονοκατοικίες σε μπετά - α) Κανδυλί 164 τ.μ. σε οικόπεδο 4.000 τ.μ. τίμημα 190.755 ευρώ, β) Περιοχή Τρεις 180 τ.μ. σε οικόπεδο 1000 τ.μ. τίμημα 102.704 ευρώ, γ) Μονοκατοικίες πολυτελούς κατασκευής 120 τ.μ. και 132 τ.μ. εντός οικισμού Ιαλυσού, δ) Στην Ιξιά 160 τ.μ. αρίστης κατασκευής με 4 υπνοδωμάτια θέρμανση "Καλοριφέρ" με τζάκι και λοιπά ε) Περιοχή "Συρινέλες" 150 τ.μ. πολυτελούς κατασκευής και με άριστες προδιαγραφές, στ) Στους "Τρεις" μονοκατοικία 206 τ.μ. σε οικόπεδο 4.800 τ.μ. πολυτελούς κατασκευής με πισίνα, 2. Στη Ρόδο περιοχή α) Παπαλουκά μονοκατοικία σε μπετά 270 τ.μ. με πανοραμική θέα τίμημα 220.102 ευρώ, 3) Στ' Αφάντου 220 τ.μ. σε οικόπεδο 6.200 τ.μ. αρίστης κατασκευής και 4) Στο Γεννάδι εξοχικές μονοκατοικίες 104 τ.μ. αρίστης κατασκευής κοντά στην παραλία τίμημα 180.000 ευρώ. Πληρ. Σαββαΐδης & Συνεργάτες, τηλ. (22410)26281ΑΟ53673

ΠΩΛΗΣΕΙΣ ΟΙΚΟΠΕΔΩΝ ΕΝΤΟΣ ΣΧΕΔΙΟΥ ΚΑΙ ΟΙΚΙΣΜΟΥ: 1. Κρεμαστή 191 τ.μ. τίμημα 35.220 ευρώ με συντελεστή δόμησης 1 οικοδομικότητα 191 τ.μ., 2. Πυλώνα 400 τ.μ. τίμημα 17.608 ευρώ εντός οικισμού με συντελεστή 1. Πληρ. Σαββαΐδης & Συνεργάτες, τηλ. (22410)26281 ΑΟ53671

ΠΩΛΕΙΤΑΙ ΣΥΝΕΤΑΙΡΙΚΗ ΜΕΡΙΔΑ Του Οικοδομικού Συνεταιρισμού "Ο ΒΑΚΧΟΣ" στη περιοχή "ΚΑΝΑΜΑΤ" έναντι Μαρινόπουλου με πανοραμική θέα στην οποία αντιστοιχεί οικόπεδο 400 τ.μ. με συντελεστή δόμησης 0,6 (ανέγερση κατοικίας 240 τ.μ. συν το υπόγειό της) τίμημα 76.302 ευρώ. Πληρ. Σαββαΐδης & Συνεργάτες, τηλ. (22410)26281 ΑΟ53675

ΠΩΛΗΣΕΙΣ ΟΙΚΟΠΕΔΩΝ ΕΚΤΟΣ ΣΧΕΔΙΟΥ. 1. Κολύμπια κοντά στη παραλία 9.000 τ.μ. τίμημα 211.298 ευρώ τ.μ. 2. Λίνδο Πεύκοι περιοχή Φώκια 5.000 τίμημα 161.408 ευρώ 3. Στο Γεννάδι περιοχή Αη Γιώργη 4.000 τ.μ. σε απόσταση 300 μέτρων από τη παραλία κατάλληλο για μονοκατοικία τίμημα 35.216 ευρώ 4. Στο Κιοτάρι οικόπεδο 4.000 τ.μ. τίμημα 83.000 ευρώ. Πληρ. Σαββαΐδης & Συνεργάτες, τηλ. (22410)26281 ΑΟ53676

ΠΩΛΗΣΕΙΣ ΚΤΙΡΙΩΝ: Πωλούνται κτίρια κεντρικά και προνομιακά μικρά και μεγάλα. Πληρ. Σαββαΐδης & Συνεργάτες, τηλ. (22410)26281 ΑΟ53677

ΠΩΛΗΣΕΙΣ ΟΙΚΟΠΕΔΩΝ ΠΑΡΑΛΙΑΚΩΝ: 1. Στη Θολό 74.944 τ.μ. 2. Κολύμπια 28.500 τ.μ. 3. Λίνδο α) Περιοχή Πεύκοι 28.000 τ.μ. β) Περιοχή Ψαρτος 9.000 τ.μ. γ) Περιοχή Βληχά 4.000 τ.μ. τίμημα 117.400 ευρώ, 4. Ασκληπειό Περιοχή "Μεγάλη Γη" 34.490 τ.μ. στο "κύμα" προνομιακό με μεγάλη φάτσα στη παραλία κατάλληλο για μεγάλη ξενοδοχειακή μονάδα. Πληρ. Σαββαΐδης & Συνεργάτες, τηλ. (22410)26281 ΑΟ53678

ΠΩΛΕΙΤΑΙ επώνυμη επιχείρηση στο κέντρο της Ρόδου (Μαντράκι). Πληρ. τηλ. 2241039333, 2241061809

ΠΩΛΟΥΝΤΑΙ τα κάτωθι ακίνητα από ιδιοκτήτη: α) Στη Μιχ. Πετρίδη, διαμέρισμα 110 τ.μ. με γκαράζ και 30 τ.μ. αποθήκη. Τιμή 140.000 ευρώ, β) Κοντά σε πευκόφυτη περιοχή διόροφη μονοκατοικία με υπόγειο 270 τ.μ. μικτά σε οικόπεδο 2 στρεμμάτων. Τιμή 132.000 ευρώ, γ) 3όροφες μονοκατοικίες των 250 τ.μ. επί του συνόλου εντός οικοπέδου ενός στρέμματος. Τιμή 112.000 ευρώ. Πληρ. τηλ. 2241091617, 6974310156. ΑΟ53579

ΑΠΟΘΗΚΗ υπόγεια, με ράμπα, 71 τ.μ., προέκταση Αννης Μαρίας μόνο 8 εκ. (23.477 ευρώ). Επίσης γραφείο-κατάστημα 31 τ.μ. κοντά στο Νηρέα (22 εκ.) 64.563 ευρώ. ΑΙΓΑΙΟΚΤΗΜΑΤΙΚΗ τηλ. 2241022943 και 6945466773. ΑΟ53605

ΤΡΙΑΡΙ, 2 υπνοδωματίων, 54 τ.μ. με 2 αιρκοντίσιον, β' ορόφου, με ασανσέρ, λουξ κατασκευής στους Δασκάλους. Τιμή (26 εκ.)-76.302 ευρώ. ΑΙΓΑΙΟΚΤΗΜΑΤΙΚΗ, τηλ. 2241022943 και 6945466773. ΑΟ53604

ΠΩΛΕΙΤΑΙ παραδοσιακή μονοκατοικία σε οικόπεδο 120 τ.μ. στην συνοικία Νιοχώρι Ρόδου (στο κέντρο της πόλεως). Πληρ. τηλ. 6973679967. ΑΟ53539

ΕΥΚΑΙΡΙΑ ΣΤΟ ΓΕΝΝΑΔΙ ΠΩΛΟΥΝΤΑΙ α) τμήμα οικοπέδου 800 τ.μ., με άδεια οικοδομής 104 τ.μ., περιοχή Περίολος (μετά τον Αη Γιώργη), επί του επαρχιακού δρόμου, με θέα και απόσταση 150 μέτρα από τη θάλασσα. Τιμή 27.000 ευρώ, β) τμήμα οικοπέδου 500 τ.μ., με άδεια οικοδομής 70 τ.μ., πριν τον Αη Γιώργη, με πρόσοψη 18 μέτρα απ' του επαρχιακού δρόμου και με πρόσβαση στην παραλία. Τιμή 23.500 ευρώ. Πληρ. τηλ. 6937225269, 6937225268 ΑΟ52923

ΠΩΛΕΙΤΑΙ επιχείρηση (είδη δώρων) στην Ιαλυσό. Πληρ. τηλ. 6945415184 ΑΟ53196

ΜΟΝΟΚΑΤΟΙΚΙΑ στο Κανδυλί, τριώροφη, σε μπετά ή τελειωμένη. Αποτελείται από υπόγειο, ισόγειο, 1ο όροφο, 210 τ.μ., σε 2.000 τ.μ. οικόπεδο, σε κατάσταση και ήσυχη περιοχή, τιμή 129.000 ευρώ. Πληρ. τηλ. 6944532822, 6946179869 ΑΟ53559

ΠΩΛΟΥΝΤΑΙ: α) Οικόπεδο 500 τ.μ. στην Ρόδο με Σ.Δ. 0.8. 2) Διαμέρισμα στα Κοσκινού, 96 τ.μ. καινούργιο, με τιμή 117.388 ευρώ. Πληρ. κα Μαρία «ΚΤΗΜΑΤΙΚΗ ΠΡΟΟΠΤΙΚΗ» τηλ. 22410 37906 και 6972292958. ΑΟ53603

ΜΟΝΟΚΑΤΟΙΚΙΑ στην παραλία Ιαλυσού 185 τ.μ. σε 410 μέτρα οικόπεδο. Πληρ. τηλ. 22410 68436, 6977838323. ΑΟ53538

ΖΗΤΕΙΤΑΙ ΣΤΕΛΕΧΟΣ ΠΩΛΗΣΕΩΝ

Επιθυμητά προσόντα

1. Προϋπηρεσία στο χώρο των πωλήσεων
2. Πτυχίο ανωτέρας σχολής (επιθυμητό)
3. Ανεση στην επικοινωνία, προθυμία, εργατικότητα, ήθος
4. Αδεια οδήγησης
5. Βασικές γνώσεις Η/Υ
6. Ηλικία έως 28 ετών

Προσφέρονται

1. Μισθός αναλόγως προσόντων
2. Αυτοκίνητο
3. Κινητό
4. Διαρκή εκπαίδευση

Αποστείλατε Βιογραφικό σημείωμα στο e-mail: add@aias.gr
Τηλ. επικοινωνίας: 2241076710

ΖΗΤΕΙΤΑΙ

ΞΕΝΟΓΛΩΣΣΟ ΠΡΟΣΩΠΙΚΟ
για **θέση πωλήτριας** στα σουηδικά καταστήματα SWEDCO.

Αιτήσεις γίνονται
στην **οδό Δημοκρατίας και Δωδ/κής Ν. γωνία**
από 07.00-15.00
Τηλ. 2241027375, 2241027575

OH - LA - LA
BIJOUX

ΖΗΤΕΙΤΑΙ

ΠΩΛΗΤΡΙΑ
για πλήρη ή μερική απασχόληση
Πληρ. τηλ. 2241039514

ΖΗΤΕΙΤΑΙ

ΚΑΘΗΓΗΤΗΣ-ΚΑΘΗΓΗΤΡΙΑ Γερμανικών για την επόμενη σχολική σαιζόν (Σεπτ. 2003) από το κέντρο Ξένων Γλωσσών
Μ. Μελισσουργού.

Τηλ. 22410 26926,
Βιογραφικό σημείωμα fax: 2241048205
email: melissam@otenet.gr

ΖΗΤΟΥΝΤΑΙ

κομμώτριες με άδεια ασκήσεως επαγγέλματος και προϋπηρεσία, κοπέλα για την θέση υποδοχής, **διαιτολόγος, γυμναστές aerobic**- βάρη απόφοιτοι ΤΕΦΑΑ ή ιδιωτικής σχολής - **φυσιοθεραπευτές ή αισθητικοί** για μυοχαλαρωτικό μασάζ, **άτομα (άνδρας ή γυναίκα)** για δημόσιες σχέσεις, για να στελεχώσουν πολυδύναμο χώρο.
Πληρ. τηλ.2241070510-11 από 13.00-23.00 κ. Σπύρος

Από το **ΑΥΤΟΕΠΙΛΟΓΕΣ**

ΖΗΤΕΙΤΑΙ

ΝΕΟΣ για μερική απασχόληση στην προετοιμασία των αυτοκινήτων.
Απαραίτητα δίπλωμα αυτοκινήτου.
Πληρ. τηλ. 22410 60910, κ. Κωστή

ΟΡΓΑΝΩΜΕΝΟ ΦΡΟΝΤΙΣΤΗΡΙΟ ΜΕΣΗΣ ΕΚΠΑΙΔΕΥΣΗΣ ΖΗΤΑΕΙ

ΚΑΘΗΓΗΤΕΣ
Φυσικούς, Χημικούς, Βιολόγους,
Οικονομολόγους, Μαθηματικούς
Πληρ. τηλ. 6976886822, 6945990747

Τα ζαχαροπλαστεία "ΣΤΑΝΗ"

ΖΗΤΟΥΝ ΠΩΛΗΤΡΙΕΣ

Απαιτούμενα προσόντα:
- Τελειόφοιτοι λυκείου
- Γνώση Η/Υ
- Αγγλική γλώσσα

Πληρ. τηλ. 2241032267, 2241031991
Για αιτήσεις Αγ. Αναστασίας 28 από 08.00-16.00

Από γραφείο αντιπροσωπειών των εταιρειών:
BIC - ADAMS - CADBURY'S - ΕΥΡΗΚΑ - ΚΑΛΑΣ

ΖΗΤΕΙΤΑΙ

ΑΠΟΘΗΚΑΡΙΟΣ
με δίπλωμα Γ κατηγορίας, έως 30 ετών.
Παρέχονται:
Εργασία όλο το χρόνο, πλήρη ασφαλιστική κάλυψη και αυτοκίνητο της εταιρείας.
Πληρ.
Ν. ΤΕΡΖΗΣ - Μ. ΚΑΡΑΓΙΑΝΝΗΣ & ΣΙΑ ΟΕ
Αγγελου Σικελιανού - Ασγούρου
Τηλ. 2241069450, 2241069451, κιν. 6945754255

ΑΠΟ ΑΝΤΙΠΡΟΣΩΠΕΙΑ ΑΥΤΟΚΙΝΗΤΩΝ ΖΗΤΕΙΤΑΙ

ΠΩΛΗΤΗΣ

Απαιτούμενα προσόντα:
- Ανεση στην επικοινωνία
- Προηγούμενη εμπειρία
- Καλή χρήση Η/Υ.

Πληρ. τηλ. επικοινωνίας 22410 62775

Από αλυσίδα καταστημάτων γρήγορης εστίασης

ΖΗΤΟΥΝΤΑΙ

α. **υπεύθυνος καταστήματος** για νυκτερινό ωράριο
β. **βοηθός ψήστη**
γ. **βοηθός σερβιτόρου**
δ. **καθαρίστρια**
ε. **άτομο για ταμπλό**
στ. **μάστορας**
Πληρ. τηλ. 2241033969 ώρες 10.00-16.00

Creta & Rhodes
CAPSIS
Convention Centers & Resort Hotels

ΤΟ ΞΕΝΟΔΟΧΕΙΟ ΚΑΙ ΣΥΝΕΔΡΙΑΚΟ ΚΕΝΤΡΟ SOFITEL CAPSIS ΡΟΔΟΥ

ΖΗΤΑΕΙ

ΕΜΠΕΙΡΟΥΣ ΣΕΡΒΙΤΟΡΟΥΣ και ΒΟΗΘΟΥΣ ΣΕΡΒΙΤΟΡΩΝ
Για μερική και συνεχή απασχόληση
ΕΡΓΑΤΗ ΑΠΟΘΗΚΗΣ
Με γνώσεις κλαρκ
ΕΜΠΕΙΡΟ ΗΛΕΚΤΡΟΛΟΓΟ
Με πτυχίο ηλεκτρολόγου
Προσφέρονται πολύ καλές αμοιβές.
Οι ενδιαφερόμενοι μπορούν να απευθυνθούν καθημερινά κατά τις ώρες 10.00-14.00 στο Γραφείο Προσωπικού του Ξενοδοχείου

Για περισσότερες πληροφορίες
Υπόψη: κυρίου Τηλέμαχου
Τηλ.: 22410-25015
Φαξ: 22410-20909
Ξενοδοχείο Sofitel Capsis
Ιξιά 85100, Ρόδος

Ζαριφόπουλος Α.Ε.

ΑΣΦΑΛΕΙΑ - ΠΥΡΟΠΡΟΣΤΑΣΙΑ - ΕΛΕΓΧΟΙ

ΖΗΤΑ ΗΛΕΚΤΡΟΛΟΓΟ ΜΗΧΑΝΙΚΟ

Η εταιρεία πρωτοπόρος στον κλάδο της, λόγω της ραγδαίας εξέλιξής της, ζητά δραστήριο μηχανικό για την περαιτέρω στελέχωση του τμήματος μελετών - πωλήσεων.
Καλή γνώση Αγγλικής γλώσσας καθώς και χρήση Υπολογιστών, θεωρούνται απαραίτητα προσόντα.
Η εταιρεία, προσφέρει ελκυστικό πακέτο αποδοχών και εξέλιξη αναλόγως προσόντων.

Αποστολή βιογραφικού σημειώματος
ΤΡΙΑΝΤΑΦΥΛΛΙΔΗ ΑΣΓΟΥΡΟΥ, 85100 ΡΟΔΟΣ
ΥΠΟΨΗ Κας ΑΝΔΡΙΑΝΑΣ ΝΤΕΛΗ
ΤΗΛ.: 2241066607 FAX : 2241(0)67092
E-MAIL: inforod@zarifopoulos.com

Pizza Hut

ΖΗΤΕΙΤΑΙ

ΥΠΑΛΛΗΛΟΣ ΚΟΥΖΙΝΑΣ!!!
Νέος-νέα έως 35 ετών
12μηνη απασχόληση!!

Πληρ. τηλ. 2241078570

ΠΙΤΣΑΡΙΑ ΓΟΝΔΟΛΑ

ΖΗΤΕΙΤΑΙ

ΔΙΑΝΟΜΕΑΣ, από 12 μεσημέρι έως 6 απόγευμα.
Προϋπηρεσία απαραίτητη.

Πληρ. τηλ. 22410 77775-29642
κο Γιάννη

πωλησεις

συνέχεια από την προηγούμενη

ΚΟΜΜΩΤΗΡΙΟ καινούργιο, πλήρως εξοπλισμένο σε εμπορικό κέντρο στην Ιξιά, σε τιμή ευκαιρίας. Πληρ. τηλ. 90690 και 90288. ΑΟ53512

ΕΠΙΧΕΙΡΗΣΗ με είδη ρουχισμού, επί της οδού Μιχ. Πετρίδη. Πληρ. τηλ. 6936915616, 2241073711. ΑΟ53134

ΠΩΛΕΙΤΑΙ επιχείρηση εστιατόριο Litehouse στο Φαληράκι έναντι Go karts, κοντά στο Λούνα παρκ, φουλ εξοπλισμό, 25.000 ευρώ. Πληρ. τηλ. 6944205979 ΑΟ53225

ΠΩΛΕΙΤΑΙ ΕΠΙΧΕΙΡΗΣΗ ΣΤΑ 100 ΜΑΓΑΖΙΑ. ΠΛΗΡ.ΤΗΛ. (22410)35092, 73100 ΧΠΟ294

ΚΑΤΑΣΤΗΜΑΤΑ ΕΤΟΙΜΟΠΑΡΑΔΟΤΑ ΣΤΟ ΜΕΓΑΛΥΤΕΡΟ ΣΥΓΚΡΟΤΗΜΑ ΚΑΤΑΣΤΗΜΑΤΩΝ ΣΤΗΝ ΠΑΡΑΛΙΑΚΗ ΛΕΩΦΟΡΟ ΙΑΛΥΣΟΥ ΑΠ' ΕΥΘΕΙΑΣ ΑΠΟ ΤΟΝ ΚΑΤΑΣΚΕΥΑΣΤΗ ΠΟΛ. ΜΗΧΑΝΙΚΟ ΣΤΕΛΙΟ ΜΑΚΕΣΤΑ. ΕΞΑΣΦΑΛΙΣΗ ΔΑΝΕΙΟΥ, ΕΥΚΟΛΙΕΣ ΠΛΗΡΩΜΗΣ. ΑΠΟ 10.350.000 ΔΡΧ. ΠΛΗΡ. ΤΗΛ. 2241021347 ΧΠΟ205

ΕΠΙΧΕΙΡΗΣΗ νυκτερινού κέντρου διασκέδασης στο κέντρο της πόλης, full εξοπλισμένο. Πληρ. τηλ. 6946402626 ώρες επικ. 09-00-14.00 και 18.00-22.00. ΧΑΟ101

εργασιες

ΤΕΧΝΟΛΟΓΟΣ μηχανικός, μηχανολόγος ή ηλεκτρολόγος, από Τεχνική Εταιρία. Μισθός αναλόγως προσόντων. Πληρ. τηλ. 22410-67180. ΑΖ53767

ΑΠΟ ΤΟ ΕΞΟΥΣΙΟΔΟΤΗΜΕΝΟ SERVICE ΤΗΣ SONY ΣΤΑ ΔΩΔ/ΣΑ ΖΗΤΟΥΝΤΑ(Α) ΥΠΑΛΛΗΛΟΣ ΓΡΑΦΕΙΟΥ ΜΕ ΓΝΩΣΕΙΣ Η/Υ ΚΑΙ ΔΙΠΛΩΜΑ ΟΔΗΓΗΣΗΣ, Β) ΤΕΧΝΙΚΟΣ ΓΙΑ ΗΛΕΚΤΡΟΝΙΚΑ ΕΙΔΗ. ΠΛΗΡ. ΤΗΛ. 6944107508, 2241022408 ΠΖ53777

Από Ιταλικό Εστιατόριο στην Κρεμαστή ζητείται **ΠΙΤΣΑΓΙΟΛΟΣ ή ΒΟΗΘΟΣ ΠΙΤΣΑΓΙΟΛΟΥ**. Πληρ. τηλ. 22410-98302, απογευματινές ώρες και 95633 πρωινές ώρες ΑΖ53758

ΓΥΝΑΙΚΕΣ για μπαρ, για απογευματινή και βραδυνή απασχόληση. Πληρ. τηλ. 6942274191, 6946641774 ΑΖ53768

ΚΟΠΕΛΑ εμφανίσιμη, για να εργασθεί σε καφέ μπαρ κοντά στην πόλη, απογευματινές ώρες. Πληρ. τηλ. 22410-62182, 62701, κ. Σταύρο. ΑΖ53769

ΖΗΤΕΙΤΑΙ νέος κατέχων δίπλωμα αυτοκινήτου και μηχανής για διανομές σε εταιρεία ταχυμεταφορών. Πληρ. τηλ. 2241070999 ΑΖ53742

Είστε άνω των 25 ετών; Δραστήρια και φιλόδοξα άτομα ζητούνται για μερική - πλήρη απασχόληση, 550-3.800 ευρώ/μήνα. Αποστέλλεται δωρεάν ενημερωτικό έντυπο. Καλέστε 2310-203499 ΑΖ53759

ΠΡΟΣΩΠΙΚΟ, ζητείται στη Ρόδο και στα Δωδεκάνησα, από ανώνυμη εταιρία με έδρα στην Αθήνα. Προσφέρονται: ετήσια συνεργασία, δυνατότητα γρήγορης επαγγελματικής εξέλιξης. Υψηλά εισοδήματα. Για ραντεβού τηλεφωνήστε καθημερινά στο 6977946940, υπεύθυνος κύριος Σαντορινιός Ευστάθιος. ΑΖ53751

ΚΟΜΜΩΤΡΙΕΣ ΓΙΑ ΤΟ ΚΟΜΜΩΤΗΡΙΟ FIGARO. ΠΛΗΡ. ΤΗΛ. 22410-20914 ΠΖ53745

ΖΗΤΕΙΤΑΙ ΚΟΠΕΛΑ ΚΑΤΑ ΠΡΟΤΙΜΗΣΗ ΗΘΟΠΟΙΟΣ, ΠΟΛΥ ΕΜΦΑΝΙΣΙΜΗ ΓΙΑ ΤΙΣ ΑΝΑΓΚΕΣ ΓΥΡΙΣΜΑΤΩΝ ΔΙΑΦΗΜΙΣΤΙΚΩΝ SPOT. ΠΛΗΡ. ΤΗΛ. 2241078887 ΠΖ53736

ΖΗΤΕΙΤΑΙ ΥΠΑΛΛΗΛΟΣ ΥΠΟΔΟΧΗΣ ΣΤΟ ΞΕΝΟΔΟΧΕΙΟ ΦΙΛΕΡΗΜΟΣ. ΠΛΗΡ. ΤΗΛ. 2241092933, 2241094062 κο ΔΡΑΚΟ ΝΙΚΟ ΠΖ53733

Από Λογιστικό Φοροτεχνικό γραφείο **ΖΗΤΕΙΤΑΙ** βοηθός λογιστηρίου για πλήρη απασχόληση. Εμπειρία σε μισθοδοσία θα ληφθεί σοβαρά υπ' όψιν. Πληρ. κ. Καραγιάννη Παναγιώτη κιν. 6944639500, fax 2241033169 ΑΖ53741

ΖΗΤΕΙΤΑΙ κοπέλα για απογευματινή εργασία στο Video Club FANTASY. Πληρ. τηλ. 2241027801 ΑΖ53737

ΖΗΤΕΙΤΑΙ ΥΠΑΛΛΗΛΟΣ ΓΙΑ ΜΕΓΑΛΟ ΤΟΥΡΙΣΤΙΚΟ ΚΑΤΑΣΤΗΜΑ ΣΤΟ ΦΑΛΗΡΑΚΙ. ΑΓΓΛΙΚΑ, ΛΙΓΑ ΓΕΡΜΑΝΙΚΑ. ΜΙΣΘΟΣ ΙΚΑΝΟΠΟΙΗΤΙΚΟΣ, ΣΥΝΕΧΗΣ ΣΥΝΕΡΓΑΣΙΑ (ΑΝΑΛΟΓΩΣ ΠΡΟΣΟΝΤΩΝ). ΠΛΗΡ. ΤΗΛ. 6944796011 ΠΖ53726

ΖΗΤΟΥΝΤΑΙ άτομα να εργαστούν σε fast food στην Ιαλυσό για τυλικτή πίτα ή ψήστης για βραδινή απασχόληση. Μόνο Ελληνες. Πληρ. τηλ. 2241090911, 2241090562, 2241092597 ΑΖ53722

ΖΗΤΕΙΤΑΙ εργάτης αποθήκης από εμπορική επιχείρηση με δίπλωμα οδήγησης. Πληρ. τηλ. 2241047768, 6944799511 ΑΖ53707

ΚΟΠΕΛΕΣ για να εργασθούν σε καφε μπαρ στο 2ο χλμ. Ροδου-Καλλιθέας (παραπλεύρως) του σούπερ μάρκετ Μαρινόπουλος Champion). Πληρ. τηλ. 6938798995 ΑΖ53666

ΖΗΤΕΙΤΑΙ ΠΡΟΣΩΠΙΚΟ στα MARKS AND SPENCER για πενθήμερη ημιαπασχόληση. Απαραίτητα προσόντα: Απόφοιτοι Λυκείου, καλή γνώση Αγγλικής γλώσσας, ευγένεια, διάθεση για εργασία. Τα άτομα θα απασχοληθούν όλο το χρόνο. Αιτήσεις στο κατάστημα: Αλ. Διάκου 8 Πληρ. τηλ. 2241035679 ΑΖ53695

ΠΩΛΗΤΡΙΑ για τουριστικό κατάστημα, να μιλά λίγα Αγγλικά, περιοχή Κολύμπια. Πληρ. τηλ. 2241056100ΑΖ53687

Από γνωστό κομμωτήριο **ΖΗΤΕΙΤΑΙ** κομμωτής/τρια για μόνιμη απασχόληση. Πληρ. τηλ. 6944439333 ΑΖ53712

ΖΗΤΕΙΤΑΙ ΚΟΜΜΩΤΗΣ-ΚΟΜΜΩΤΡΙΑ ΓΙΑ ΝΑ ΕΡΓΑΣΘΕΙ ΣΕ ΚΟΜΜΩΤΗΡΙΟ ΕΝΤΟΣ ΠΟΛΕΩΣ. ΠΗΡ. ΤΗΛ. 2241077555 ΠΖ53689

ΖΗΤΕΙΤΑΙ συνέταιρος-συνεργάτης (λόγω φόρτου εργασίας) για πιτσαρία-οβελιστήριο στο μεγάλο συντριβάνι της Παλιάς Πόλης, γνώστης γύρων. Πληρ. τηλ. 2241023638 κ. Σπύρο ΑΖ53688

ΖΗΤΕΙΤΑΙ ΒΟΗΘΟΣ ΛΟΓΙΣΤΗ (ΝΕΟΣ Η ΝΕΑ) ΜΕ ΓΝΩΣΕΙΣ Η/Υ ΚΑΙ ΣΧΕΤΙΚΗ ΠΕΙΡΑ ΣΕ ΒΙΒΛΙΑ Β' & Γ' ΚΑΤΗΓΟΡΙΑΣ ΧΩΡΙΣ ΣΤΡΑΤΙΩΤΙΚΕΣ ΥΠΟΧΡΕΩΣΕΙΣ ΓΙΑ ΠΛΗΡΗ ΑΠΑΣΧΟΛΗΣΗ. ΠΛΗΡ. ΒΙΟΓΡΑΦΙΚΑ ΕΘΝΙΚΗΣ ΑΝΤΙΣΤΑΣΕΩΣ 18 (ΠΡΩΗΝ ΑΝΝΗΣ ΜΑΡΙΑΣ) 6 μ.μ.-9 μ.μ. ΤΗΛ. 2241039841 κος ΚΑΡΑΜΙΧΑΛΗΣ ΠΖ53694

ΥΠΑΛΛΗΛΟΣ για γραφείο Γεν. Τουρισμού στο Μανδράκι με γνώσεις Αγγλικά, computer και αεροπορικά εισιτήρια. Πληρ. τηλ. 2241025400 ΑΖ53664

ΑΠΟ ΜΕΤΑΦΟΡΙΚΗ ΕΤΑΙΡΙΑ ΖΗΤΕΙΤΑΙ ΟΔΗΓΟΣ ΜΕ ΔΙΠΛΩΜΑ 5ης ΚΑΤΗΓΟΡΙΑΣ ΚΑΙ ΕΜΠΕΙΡΙΑ ΣΤΗ ΡΥΜΟΥΛΚΗΣΗ ΣΥΡΟΜΕΝΩΝ ΚΑΙ ΕΠΙΚΑΘΗΜΕΝΩΝ. ΠΛΗΡ.ΤΗΛ. 2103478517-21, 2271023485 (κ. ΚΑΣΣΟΥΔΑΚΗ) ΠΖ53660

ΑΤΟΜΑ δραστήρια και δυναμικά, από μεγάλη εταιρία στον χώρο του εμπορίου. Ημιαπασχόληση 1000 ευρώ, πλήρης απασχόληση 5.000 ευρώ. Πληρ. τηλ. 22410-32161, 30078, 6977 472091 ΑΖ53425

65 ΕΥΡΩ-180 ΕΥΡΩ ΤΗΝ ΩΡΑ!!! Δουλέψτε όσο θέλετε με άδεια σε 58 χώρες, μερική-ολική απασχόληση, πλήρης εκπαίδευση, έξτρα μπόνους, προμήθειες βάσει απόδοσης. Πληρωμένες διακοπές, ταξίδια. Καλέστε δωρεάν, φυλλάδιο 3210577070 ή www.homebizin.com ΑΖ53643

ΣΕΡΒΙΤΟΡΑ εμφανίσιμη σε παραλιακό restaurant-bar στη Σύμη, καλός μισθός, διαμονή δωρεάν. Πληρ. τηλ. 2246071417 ΑΖ53661

ΚΟΠΕΛΕΣ για να εργασθούν ως μπαργούμαν για το κλαμπ ΡΑΦΑΕΛ. Πληρ. τηλ. 6946703336 ΑΖ53573

ΚΟΠΕΛΑ για να εργασθεί σε καφενείο. Πληρ. τηλ. 2241026504 ΑΖ53646

Από γυμναστήριο **ΖΗΤΕΙΤΑΙ** γυμναστής για spinning και aerobic. Πληρ. τηλ. 2241062481, 6944656836 ΑΖ53659

ΖΗΤΕΙΤΑΙ έμπειρος/η barman/woman για ξενοδοχείο της Λάρδου. Πληρ. τηλ. 2244044144 ΑΖ53663

ΣΕΡΒΙΤΟΡΑ ΚΑΙ ΜΠΑΡΓΟΥΜΑΝ ΓΙΑ ΝΑ ΕΡΓΑΣΘΕΙ ΣΤΟ GALLERY CAFE. ΠΛΗΡ. ΤΗΛ. 2241068500, 6947998328 ΠΖ53647

ΔΥΟ ΚΟΠΕΛΕΣ για μία πρωινή και μία απογευματινή απασχόληση για καφετέρια. Πληρ. τηλ. 22410 20282. ΑΖ53636

ΖΗΤΟΥΝΤΑΙ δύο γυναίκες για να εργασθούν στο εστιατόριο του Πανορμίτη. Πληρ. τηλ. 2246071305, 2246072553 ΑΖ53652

ΣΧΕΔΙΑΣΤΗΣ/ΤΡΙΑ, με γνώσεις προγραμμάτων ηλεκτρονικής σχεδίασης, ζητείται από τεχνικό γραφείο, για μόνιμη απασχόληση.

Πληρ. τηλ. 22410 33825

Από το SUPER MARKET ΣΠΑΝΟΣ

ΖΗΤΕΙΤΑΙ

Κρεοπώλης

Πληρ. τηλ. 2241032335

ΔΗΜΗΤΡΑ
κέντρο ενημέρωσης & επιμόρφωσης

ΑΝΑΚΟΙΝΩΣΗ

ΕΠΙΔΟΤΟΥΜΕΝΑ ΠΡΟΓΡΑΜΜΑΤΑ ΕΠΑΓΓΕΛΜΑΤΙΚΗΣ ΚΑΤΑΡΤΙΣΗΣ ΑΝΕΡΓΩΝ

Η **"ΔΗΜΗΤΡΑ" Κέντρο Ενημέρωσης και Επιμόρφωσης Α.Ε** πρόκειται να υλοποιήσει στο αμέσως προσεχές διάστημα (έναρξη τέλη Σεπτεμβρίου 2003) προγραμμάτα κατάρτισης στο πλαίσιο του μέτρου 3 του Επιχειρησιακού Προγράμματος «Απασχόληση και Επαγγελματική Κατάρτιση» που χρηματοδοτείται κατά 75% από το ΕΚΤ και κατά 25% από Εθνικούς πόρους. Τα προγράμματα αυτά απευθύνονται σε εγγεγραμμένους/ες στα μητρώα ανέργων του ΟΑΕΔ, ανεξάρτητα αν λαμβάνουν επίδομα ανεργίας ή όχι και σε άτομα προερχόμενα από ευπαθείς κοινωνικά ομάδες.

α/α	Θεματική πεδίο	Τίτλος Προγράμματος	Αριθμός κατ/μένων	Σύνολο ωρών	Επίπεδο εκπαίδευσης	Τόπος υλοποίησης
1.	Τουρισμός και παροχή υπηρεσιών	Service καταστημάτων μαζικής εστίασης	19	350	ΛΥΚΕΙΟ	ΡΟΔΟΣ

Οι ενδιαφερόμενοι για να συμμετάσχουν στο πρόγραμμα πρέπει να συμπληρώσουν Εντυπο Εξατομικευμένης Παρέμβασης στα **Κέντρα Προώθησης Απασχόλησης του ΟΑΕΔ προκειμένου να προμηθευτούν το σχετικό παραπεμπτικό σημείωμα** και παράλληλα καλούνται να συμπληρώσουν μια ΑΙΤΗΣΗ ΣΥΜΜΕΤΟΧΗΣ (παραλαμβάνεται από το φορέα), προσκομίζοντας τα κάτωθι δικαιολογητικά:

1. Μια φωτοτυπία αστυνομικής ταυτότητας
2. Ενα σύντομο βιογραφικό σημείωμα
3. Κάρτα ανεργίας του ΟΑΕΔ ή επικυρωμένο φωτοαντίγραφο αυτής
4. Παραπεμπτικό σημείωμα (παραλαμβάνεται από τον ΟΑΕΔ)
5. Επικυρωμένο φωτοαντίγραφο Πιστοποιητικού Σπουδών
6. Απολυτήριο στρατού ή άλλου εγγράφου νόμιμης απαλλαγής (για άρρενες)
7. Μια πρόσφατη φωτογραφία
8. Υπεύθυνη Δήλωση Ν 1589/86 ότι δεν παρακολουθείτε ή έχετε παρακολουθήσει άλλο πρόγραμμα κατά το τελευταίο τετράμηνο που προηγείται της ημερομηνίας υποβολής της αίτησης
9. Δικαιολογητικά υποψηφίου εφόσον ανήκει σε ευπαθείς κοινωνικά ομάδες

Το πρόγραμμα θα υλοποιηθεί από το Κ.Ε.Κ. ΔΗΜΗΤΡΑ Κ.Ε.Ε. Α.Ε. στις εγκαταστάσεις του ΚΕΚ «ΓΕΩΡΓΙΟΣ ΓΕΝΝΗΜΑΤΑΣ».

Πληροφορίες και υποβολές αιτήσεων στα γραφεία του συνεργαζόμενου ΚΕΚ «ΓΕΩΡΓΙΟΣ ΓΕΝΝΗΜΑΤΑΣ»
(Κα Βασίλα Ειρήνη, Κανδυλάκη Ελένη, Πάρκο Ροδίνι, Ρόδος, τηλ. 22410/70616, 70357)
κατά τις εργάσιμες μέρες και ώρες: 10.00-14.00

JUMBO

BOOKIE BEBE TOYS

Το κατάστημα **JUMBO** Ρόδου ζητά άτομα Δημιουργικά για την στελέχωσή του

1. ΠΩΛΗΤΕΣ/ΤΡΙΕΣ
2. ΤΑΜΙΕΣ
3. ΒΟΗΘ. ΑΠΟΘΗΚΗΣ

ΑΠΑΡΑΙΤΗΤΑ ΠΡΟΣΟΝΤΑ:

- Απόφοιτοι Λυκείου
- Χρήση Η/Υ
- Εμπειρία σε ανάλογη θέση θεωρείται προσόν
- Ομαδικό πνεύμα συνεργασίας
- Ανάπτυξη πρωτοβουλιών

Προοπτική εξέλιξης
Αιτήσεις δεκτές καθημερινά 9 π.μ.-9 μ.μ.
στο JUMBO Ρόδου

ΣΧΟΛΗ ΟΔΗΓΩΝ
ΚΟΥΣΗ ΠΑΝΤΕΛΗ

- **ΔΙΠΛΩΜΑΤΑ**
- **ΕΡΑΣΙΤΕΧΝΙΚΑ**
- **ΕΠΑΓΓΕΛΜΑΤΙΚΑ**
- **ΜΟΤΟΣΙΚΛΕΤΑΣ**
- **ΜΑΘΗΜΑΤΑ ΘΕΩΡΗΤΙΚΗΣ ΔΙΔΑΣΚΑΛΙΑΣ**

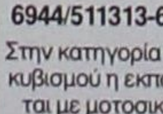

-Επεκτάσεις όλων των κατηγοριών
-Αναθεωρήσεις ληγμένων αδειών
-Μετατροπές ξένων αδειών σε ελληνικές

Οδός Βαλαωρίτου 9
(έναντι HOTEL SEMIRAMIS ΠΙΣΩ ΑΠΟ ΤΟ ΠΑΛΑΙΟ ΝΟΣΟΚΟΜΕΙΟ
e-mail: kousisp@acn.gr

ΕΚΠΑΙΔΕΥΤΙΚΟ ΑΥΤΟΚΙΝΗΤΟ:
TOYOTA YARIS 1300 cc AIR CONDITIONED
(ΠΡΟΣΟΧΗ): ΜΑΘΗΜΑΤΑ
α. Μοτοσικλέτας μεγάλου κυβισμού από 125 cc έως ανεξαρτήτου
β. Μοτ/τας έως 125 cc
γ. Μοτοποδηλάτου 50 cc
Διαθέτουμε επίσης κι αυτόματες μοτοσικλέτες 125 cc
Πληρ. τηλ.
(22410)29157-73820-94777
ΚΑΙ ΑΝΑ ΠΑΣΑ ΣΤΙΓΜΗ ΣΤΑ ΚΙΝΗΤΑ τηλ.
6944/511313-6944/203343

Στην κατηγορία ανεξαρτήτου κυβισμού η εκπαίδευση γίνεται με μοτοσικλέτα 500 cc
Παραλαβή των μαθητών μας και από τις οικίες τους
"Η σωστή και μεθοδική εκπαίδευση στα σύγχρονα οχήματά μας, βάζει γερά θεμέλια για τη δημιουργία ενός καλού νέου οδηγού"

ΠΡΟΣΟΧΗ
Στη σχολή μας παραδίδονται και μαθήματα θεωρητικής διδασκαλίας

ΠΜ53435

ΣΧΟΛΗ ΟΔΗΓΩΝ
ΠΟΡΤΣΕΛΛΗΣ ΣΤΕΦΑΝΟΣ
Διπλ. εκπαιδευτής υποψηφίων οδηγών μέλος της Ε.Σ.Ο.Ρ. Ο.Ε.

- Διπλώματα αυτοκινήτου, μοτοσικλέτας,φορτηγού, λεωφορείου, νταλίκας
- Αναθεωρήσεις ληγμένων αδειών
- Θεωρητικά μαθήματα ΚΟΚ και Μηχανολογίας
- Μετατροπές ξένων διπλωμάτων σε ελληνικά
- Διπλώματα αυτόματου αυτοκινήτου

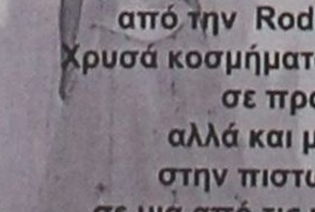

ΝΕΑ ΔΙΕΥΘΥΝΣΗ: ΕΘΝΙΚΗΣ ΑΝΤΙΣΤΑΣΗΣ 73 (ΠΡΩΗΝ ΑΝΝΗΣ ΜΑΡΙΑΣ)
ΤΗΛ. 2241034497, 6945463635

Rodos Gold VOGIATZIS

Αφού επιμένετε να παντρευτείτε , φροντίστε τουλάχιστον οι βέρες να είναι από την Rodos Gold VOGIATZIS
Επιλέξτε από την μεγάλη ποικιλία που υπάρχουν ετοιμοπαράδοτες ή ζητείστε , να σας τις φτιάξουμε όπως εσείς επιθυμείτε σε ελάχιστο χρόνο.
Γεφυρώστε το όνειρο με την πραγματικότητα , εκεί που εσείς θα είστε οι εκλεκτότεροι των καλεσμένωνμε βέρες κοσμήματα, από την Rodos Gold VOGIATZIS
Χρυσά κοσμήματα, επώνυμα ωρολόγια , σε προσιτές τιμές , αλλά και με άτοκες δόσεις στην πιστωτική σας κάρτα, σε μια από τις μεγαλύτερες εκθέσεις χρυσού στον κόσμο.

Rodos Gold VOGIATZIS
10ο Χιλ . Λεωφ. Ρόδου – Λίνδου
τηλ. 2241086670-3

εργασιες

συνέχεια από την προηγούμενη

ΓΙΝΕΤΕ ΕΠΙΧΕΙΡΗΜΑΤΙΑΣ ΑΠΟ ΤΟ ΧΩΡΟ ΕΠΙΛΟΓΗΣ ΣΑΣ ΜΕ ΕΛΑΧΙΣΤΟ ΚΕΦΑΛΑΙΟ ΚΑΙ ΕΚΠΑΙΔΕΥΣΗ. ΜΕΡΙΚΗ Ή ΠΛΗΡΗΣ ΑΠΑΣΧΟΛΗΣΗ, ΧΡΗΣΗ INTERNET. ΑΜΕΣΟ ΞΕΚΙΝΗΜΑ. ΚΕΡΔΗ 500-3.000 ΕΥΡΩ. ΚΑΛΕΣΤΕ ΓΙΑ ΔΩΡΕΑΝ ΦΥΛΛΑΔΙΟ. ΠΛΗΡ. ΤΗΛ. 2310-729425, 6972238412 ΠΖ53570

ΖΗΤΕΙΤΑΙ ΣΕΡΒΙΤΟΡΟΣ/ ΣΕΡΒΙΤΟΡΑ για να εργασθεί σε καφετέρια στην περιοχή Κολυμπίων. Ωρες εργασίας 5 μ.μ.-1 π.μ.. Πληρ. τηλ. 2241056516 ΑΖ53645

ΖΗΤΟΥΝΤΑΙ εμφανίσιμες κοπέλες για εργασία μέσα από το Bar και έξω στο club FEVER 15ο χλμ. Ρόδου-Λίνδου στάση γκολφ. Πληρ. τηλ. 6938246660. ΑΖ53463

ΑΝΔΡΑΣ ή ΓΥΝΑΙΚΑ για να εργασθεί σε φούρνο της πόλης (μάστορας ή βοηθός). Πληρ. τηλ. 2241031053, 29939 ΑΖ53628

ΥΠΑΛΛΗΛΟΙ να εργασθούν εποχιακά για την καλοκαιρινή περίοδο σε Super Market-τουριστικό κατάστημα στην περιοχή Ξενοδ. Blue Bay στην Κρεμαστή. Απαραίτητη τουλάχιστον η γνώση της Αγγλικής. Πληρ. τηλ. 2241091836, 2241094684, κ. Γιώργος. ΑΖ53306

ΣΟΒΑΡΗ ΚΥΡΙΑ, έμπειστη που ν' αγαπάει τα παιδιά για βοηθό στο σπίτι και προσοχή παιδιού με ειδικές ανάγκες, κατά προτίμηση εσωτερική. Πληρ. τηλ. 2241062552.

ΠΩΛΗΤΡΙΑ ΕΥΠΑΡΟΥΣΙΑΣΤΗ ΕΩΣ 25 ΕΤΩΝ ΜΕ ΓΝΩΣΕΙΣ ΑΓΓΛΙΚΩΝ, ΤΕΛΕΙΟΦΟΙΤΗ ΛΥΚΕΙΟΥ, ΓΙΑ ΜΟΝΙΜΗ ΑΠΑΣΧΟΛΗΣΗ ΣΕ ΚΑΤΑΣΤΗΜΑ ΑΝΔΡΙΚΩΝ ΕΝΔΥΜΑΤΩΝ ΣΤΗΝ ΠΟΛΗ. ΩΡΑΡΙΟ ΚΑΤΑΣΤΗΜΑΤΩΝ. ΠΛΗΡ. ΤΗΛ. 22410-70402 ΠΖ53415

Η Οδική Βοήθεια Ρόδου HELLAS SERVICE **ΖΗΤΕΙ** συνεργάτες για την στελέχωση του τμήματος πωλήσεων. Απαραίτητα προσόντα: Ικανότητα επικοινωνίας, ευχάριστη προσωπικότητα, δίπλωμα οδήγησης οχήματος, προϋπηρεσία στο χώρο. Προσφέρονται: ανταγωνιστικό πακέτο αποδοχών (μισθός - προμήθεια - bonus), προοπτικές εξέλιξης, εξαιρετικό περιβάλλον εργασίας. Πληρ. Στ. Καζούλη 82, τηλ. (22410)22490 ΧΑΖ252

ΖΗΤΟΥΝΤΑΙ λαντζιέρες, μπουφετζήδες, μάγειροι, πιτσαδόροι, καθαρίστρια για μόνιμη απασχόληση για το εστιατόριο self service Yellow spot. Πληρ. τηλ. 2241033077 ΑΖ53095

Από κομμωτήριο στο κέντρο της πόλης **ΖΗΤΕΙΤΑΙ** έμπειρος κομμωτής /τρια για συνεργασία κατά την καλοκαιρινή σεζόν. Πληρ. τηλ. 6938443121 ΧΑΖ305

διαφορα

ΠΩΛΕΙΤΑΙ Playstation 1 pocket σε υπεράριστη κατάσταση, τσιπαρισμένο, με δύο μοχλούς, 1 memory card και 10 παιχνίδια. Τιμή 150 ευρώ. Πληρ. τηλ. 6934884508 ΑΔ53760

ΠΩΛΟΥΝΤΑΙ ξύλινο μονό κρεβάτι με το στρώμα του, 2 κομοδίνα, ξύλινο, γραφείο έπιπλο, καναπές, τραπεζάκι σαλόνι, τραπεζάκι τηλεόρασης, κ.ά. μικροέπιπλα σε τιμές αναχώρησης. Πληρ. τηλ. 2241043941, 2241061285 κ. Σπύρο ΑΔ53718

ΠΩΛΕΙΤΑΙ γνήσιο και ανόθευτο ελαιόλαδο, φετινής παραγωγής, από Κρεμαστή. Πληρ. τηλ. 2241043941, 2241061285 κ. Σπύρο ΑΔ53719

ΠΩΛΕΙΤΑΙ σαλόνι δερμάτινο NATUZZI 3θέσιος-διθέσιος σε άριστη κατάσταση 2 1/2 ετών χρώματος μουσταρδί από 2.800 ευρώ μόνο 1.300 ευρώ. Πληρ. κ. Αντώνης τηλ. 6945139702, 2241024811, 2241073075 ΑΔ53669

ΑΛΛΟΔΑΠΟΣ πωλεί φορητό κομπιούτερ Laptop-toshiba-Satellite 320CDS με ενσωματωμένη κάρτα για το Internet, με προγράμματα Windows 98, Office 98, Norton Anti-virus κ.λπ. Το κομπιούτερ είναι σχεδόν αχρησιμοποίητο. Πωλείται στην τιμή των 400 ευρώ. Για πληρ. τηλ. μέχρι 24 Αυγούστου στον αριθμό (Ρόδος) 6945645213 ΑΔ53650

ΠΩΛΕΙΤΑΙ βάρκα 4,30 μέτρα με εξωλέμβια YAMAHA 25 HP, τρέιλερ και όλο τον εξοπλισμό. Τιμή 3.000 ευρώ. Πληρ. τηλ. 2241074190 ΑΔ53653

ΕΛΛΗΝΟΚΑΝΑΔΟΣ λόγω αναχώρησης πουλά διάφορα είδη σε τιμή ευκαιρίας μείον 60%: Αεροβόλο, CHESS sat . κομπλέ αλαμβάστερ, computer κομπλέ, θερμάστρα ηλεκτρική και 2 φιάλες άδειες, ηλεκτρική ψησταριά αυτόματη με αέριο και κάρβουνα, ηλεκτρική ψησταριά με νερό Fish ROD Reel, DIMUMIDIFIER, New (απορροφά την υγρασία), πιάτα, μαχαιροπήρουνα, pots, τέντα για κάμπινγκ και δώρεάν basketball, βατραχοπέδιλα, mixer μικρό, ζακέτα δερμάτινη για μοτό κ.λπ. Πληρ. τηλ. 2241032296 κο Στέργο, 5 μ.μ.-11 μ.μ. ΑΔ53648

Εγκαταλείπω το κυνήγι και πουλώ **ΔΥΟ (2) ΛΑΓΟΣΚΥΛΑ (αρσ. και θηλ.)** καλά ξεκινημένα σε λογική τιμή. Πληρ. τηλ. 6978581137. ΑΔ53638

ΠΩΛΟΥΝΤΑΙ ψυγείο, πάγκος 2,35 m ανοξείδωτος και ξύλινος, εστίες γκαζιού με φιάλες, φούσκα με εξαεριστήρα καθώς και πολλά είδη εστιατορίου σε καινούργια κατάσταση (2 μηνών) και τιμή ευκαιρίας επίσης. Πληρ. τηλ. 22410 34315. ΑΔ53639

ΠΩΛΕΙΤΑΙ ΤΑΧΥΠΛΟΟ ΣΚΑΦΟΣ BEST 4,85 ΜΕΤΡ. ΜΕ ΤΡΕΪΛΕΡ ΚΑΙ ΜΗΧΑΝΗ ΥΑΜΑΗΑ 80 HP, ΣΕ ΑΡΙΣΤΗ ΚΑΤΑΣΤΑΣΗ. ΠΛΗΡ. ΤΗΛ. 2241085231-6945461564. ΧΠΔ707

ΕΞΟΠΛΙΣΜΟΣ ΦΡΟΝΤΙΣΤΗΡΙΟΥ σε καλή κατάσταση, λόγω αλλαγής δραστηριότητας (πίνακες μαρκαδόρου, θρανία, καθίσματα, γραφείο, βιβλιοθήκες, φωτοτυπικό). Πληρ. τηλ. 2241094710. ΑΔ53403

ΑΝΑΚΟΙΝΩΣΗ
ΜΑΘΗΜΑΤΑ
*** Computer ***
PROGRAM COMPUTER
ΕΓΓΡΑΦΕΣ
** ΤΩΡΑ **
Τμήματα για:
Παιδιά - Ενήλικες
Αρχάριους - Μαθητές
Επαγγελματίες
Ανεύρεση Εργασίας
Διδάσκει πτυχιούχος
Πανεπιστημίου Αμερικής
ΜΑΝΩΛΗΣ Ι. ΣΟΦΙΛΛΑΣ
Κοδριγκτώνος 91
Τηλ. (22410) 31761
ΠΙΣΤΟΠΟΙΗΤΙΚΟ ΓΝΩΣΕΩΝ
ΕΠΙΣΗΜΟ ΕΞΕΤΑΣΤΙΚΟ ΚΕΝΤΡΟ ΤΗΣ ECDL HELLAS

ΠΑΡΑΔΙΔΟΝΤΑΙ
ΜΑΘΗΜΑΤΑ
Καθηγητής αριστούχος του τμήματος Βιολογίας με άριστη μεταδοτικότητα παραδίδει μαθήματα
ΒΙΟΛΟΓΙΑΣ
σε μεμονωμένους μαθητές ή σε γκρουπ 2-3 ατόμων
Υπεύθυνη και μεθοδική εργασία
Δεκτοί μαθητές Γυμνασίου-Λυκείου-ΤΕΕ
τηλ. 2241069561, κιν. 6973204892

ΠΑΡΑΔΙΔΟΝΤΑΙ
ΜΑΘΗΜΑΤΑ
Εμπειρος καθηγητής κάτοχος και μεταπτυχιακού τίτλου παραδίδει μαθήματα
ΦΥΣΙΚΗΣ- ΧΗΜΕΙΑΣ
σε μεμονωμένους μαθητές
σε γκρουπ 2-3 ατόμων
Υπεύθυνη και μεθοδική εργασία
Δεκτοί μαθητές Γυμνασίου-Λυκείου - ΤΕΕ
Περιοχή Αγίου Νικολάου
τηλ. 2241093848, κιν. 6942409185

ΖΗΤΕΙΤΑΙ
από Φροντιστήριο Γερμανικών
ΚΑΘΗΓΗΤΗΣ/ΤΡΙΑ ΓΕΡΜΑΝΙΚΩΝ
Πληρ. τηλ. 6945108021, ώρες 6-9 μ.μ.

ΠΩΛΕΙΤΑΙ
ΔΙΠΛΩΤΙΚΗ ΜΗΧΑΝΗ
ΜΒ0 50Χ70 εισαγωγής.
Είναι σε άριστη κατάσταση και σε λειτουργία. Είναι ηλεκτρονική.
Πληρ. τηλ. 6945991069

ΠΩΛΕΙΤΑΙ
MERCEDES SPRIDER πολυθέσιο μοντ. '98, κατάλληλο για σχολικό, τουριστικό ή άλλη επαγγελματική χρήση. Εξαιρετική κατάσταση.
Πληρ. τηλ. 2241039339, ώρες 9 π.μ.-4 μ.μ.

ΚΥΝΟΤΡΟΦΕΙΟ
ΞΕΝΩΝΑΣ - ΦΙΛΟΞΕΝΙΑ

με αγάπη και φροντίδα σε ειδικά διαμορφωμένο χώρο.
ΕΚΠΑΙΔΕΥΣΗ - Υπακοή, άρνηση τροφής, φύλακας, σωματοφύλακας, διορθώσεις κ.λπ.
ΚΑΘΑΡΟΑΙΜΑ ΚΟΥΤΑΒΙΑ
από το εξωτερικό με χαρτιά FSI όλες οι ράτσες
Υπεύθυνος Μίρτσεβ Νίκος
Πληρ. τηλ. 6942404250

Μια πρόταση για όλους τους επαγγελματίες
Η 3Τ ΑΕΒΕ σας ανοίγει δρόμο με τις μακροχρόνιες μισθώσεις αυτοκινήτων γρήγορα και σωστά, προσφέροντας σας περισσότερα πλεονεκτήματα.
ΕΠΩΦΕΛΗΘΕΙΤΕ ΤΩΡΑ από τα δυναμικά μας προγράμματα και αποκτήστε το αυτοκίνητο που επιθυμείτε για σας και για τον στόλο της εταιρίας σας.
8 σημαντικοί λόγοι που σας συμφέρουν!
1. Το 100% των μισθωμάτων μπαίνουν στα έξοδα της επιχείρησής σας
2. Εχετε φορολογική απαλλαγή από τα τεκμήρια αγοράς (πόθεν έσχες)
3. Αποκτάτε αυτοκίνητο χωρίς προκαταβολή διατηρώντας το κεφάλαιο σας
4. Πλήρη απαλλαγή από κόστος συντήρησης
5. Εχετε πάντα καινούργιο αυτοκίνητο. Με την λήξη της μίσθωσης μπορείτε να το αντικαταστήσετε
6. Αποδέσμευση κεφαλαίων που θα θέλατε για την αγορά του αυτοκινήτου, αξιοποιώντας τα σε άλλους παραγωγικούς τομείς
7. Εχετε κεφαλαιακή ρευστότητα αφού μπορείτε να πουλήσετε τοα υτοκίνητο και να το εκμισθώσετε πάλι (Lease back)
8. Εξοικονόμηση χρόνου και χρήματος για σας και την επιχείρησή σας
Γιατί να αγοράσετε ένα αυτοκίνητο όταν μπορείτε να το ενοικιάσετε;
3Τ ΑΕΒΕ
6ο χλμ. Ρόδου-Λίνδου, Ρόδος
Τηλ. 2241068000 • fax 2241068010

ΑΥΤΟ ΕΠΙΛΟΓΕΣ
ΚΟΥ
ΑΓΟΡΑ-ΠΩΛΗΣΗ-ΑΝΤΑΛΛΑΓΗ ΜΕΤΑΧΕΙΡΙΣΜΕΝΩΝ ΑΥΤΟΚΙΝΗΤΩΝ
1. VW GOLF GTI 1800 cc, TURBO 200 HP, μοντ. 2001 - κεντρ. κλειδ., ηλ. παραθ., υδρ. τιμόνι, klima,6 αερόσακοι, ABS, SPR, ESP, ζάντες αλουμινίου, ηχοσύστημα.
2. BMW 316, 1600 cc, μοντ. 1993, θυσσινί- κεντ. κλειδ., ηλ. παράθ., υδρ. τιμόνι, ABS, ηλ. καθρέπτες, προβ. ομίχλης και ηχοσύστημα.
3. AUDI A4 1600 cc, μοντ. 2000, μπλε-κεντρ. κλειδ., ηλ. παράθ., υδρ. τιμόνι, klima, αεροσ. οδηγού-συνοδηγού, ζάντες αλουμινίου, προβ. ομίχλης και ηχοσύστημα.
4. MERCEDES 320SL, 3200 cc, μοντ. 1991, θαλασσί- full extra.
5. AUDI A3 1800 cc HP TURBO, μοντ. 1999, ασημί-clarion και συναγερμός viper.
6. MAZDA MX-5, 1600 cc, μοντ. 1992, κόκκινο-κεντ. κλειδ., ηλ. παράθ., υδρ. τιμ. και ηχοσύστημα.
7. NISSAN PRIMERA 1600 cc, μοντ. 2000, μαύρο-κεντρ. κλειδ., ηλ. παράθ., υδρ. τιμ. και ηχοσύστημα.
8. FORD FOCUS 1400 cc, μοντ. 2001, μπλε-κεντρ. κλειδ., ηλ. παράθ., υδρ. τιμόνι, A/C, αεροσ. οδηγού-συνοδηγού, ABS και ηχοσύστημα.
9. ALFA ROMEO 164 TURBO, 2000 cc, μοντ. 1995, κεντρ. κλειδ., ηλ. παράθ., υδρ. τιμόνι, A/C, αερόσακοι, ABS, δερμάτινο σαλόνι, ζάντες αλουμινίου και ηχοσύστημα.
10. FIAT BRAVA, 1242 cc., μοντ. 2000, μαύρο-κεντρ. κλειδ., ηλ. παράθ., υδρ. τιμόνι, A/C, αεροσ. οδηγού-συνοδηγού, ABS, και ηχοσύστημα.
11. CITROEN SAXO 1100 cc, μοντ. 2001, κόκκινο-αεροσ. οδηγού, κεντρ. κλειδ., ηλ. παράθ. και ηχοσύστημα.
12. FIAT PUNTO, 1242 cc, μοντ. 2001, κόκκινο-κεντρ. κλειδ., ηλ. παράθ., υδρ. τιμόνι, A/C, αερόσ. οδηγού και ηχοσύστημα.
13. RENAULT MEGANE 1400 cc, μοντ. 2000, κόκκινο-αεροσ. οδηγού-συνοδηγού, πλευρ. αερόσακοι, κεντρ. κλειδ., ηλ. παράθ., υδρ. τιμόνι, air condition, ABS και ηχοσύστημα.
14. FIAT BRAVO 20V, 2000 cc, 169 HP, μοντ. 1998 κόκκινο-κεντρ. κλειδ., ηλ. παράθ., υδρ. τιμόνι, klima, αεροσ. οδηγού-συνοδηγού, ζάντες αλουμινίου, προβ. ομίχλης, αεροτομή, ηλιοροφή και ηχοσύστημα.
15. OPEL VECTRA, 1600 cc, μοντ. 1992, μπορντώ-υδρ. τιμ. και ηχοσύστημα.
16. FIAT PUNTO 1242 cc, μοντ. 1998, άσπρο-air condition και ηχοσύστημα.
17. RENAULT 19 CABRIO, 1800 cc, μοντ. 1993, μαύρο-κεντρ. κλειδ., ηλ. παράθ., υδρ. τιμ. και ηχοσύστημα.
ΑΠΟ 0% ΠΡΟΚΑΤΑΒΟΛΗ ΕΩΣ ΚΑΙ 60 ΜΗΝΙΑΙΕΣ ΔΟΣΕΙΣ ΜΕ ΤΑ ΧΑΜΗΛΟΤΕΡΑ ΕΠΙΤΟΚΙΑ ΤΗΣ ΑΓΟΡΑΣ

διαφορα

συνέχεια από την προηγούμενη

ΠΩΛΕΙΤΑΙ έπιπλο σύνθετο. Πληρ. τηλ. 6932086635 ΑΔ53278

ΓΙΑ ΤΥΠΟΓΡΑΦΟΥΣ: ΠΩΛΕΙΤΑΙ ΠΙΕΣΤΗΡΙΟ OFFSET AUTO MULTI (30Χ42) ΚΑΙ ΜΗΧΑΝΗΜΑ ΓΙΑ ΚΑΤΑΣΚΕΥΗ ΣΦΡΑΓΙΔΩΝ. ΚΑΙ ΤΑ ΔΥΟ ΜΑΖΙ ΣΤΗΝ ΜΟΝΑΔΙΚΗ ΤΙΜΗ ΤΩΝ 4.500 ΕΥΡΩ!!! ΠΛΗΡ. ΤΗΛ. 6937756878 κ. ΝΙΚΟ ΧΠΔ201

ΤΕΧΝΙΚΟ ΓΡΑΦΕΙΟ

ΑΝΑΣΤΑΣΗΣ ΒΑΡΕΛΗΣ

ΑΡΧΙΤΕΚΤΟΝΑΣ

Αναλαμβάνει:

-- Οικοδομικές άδειες
- Μελέτες
- Επιβλέψεις
- Κατασκευές οικοδομικών έργων
- Την υποβολή δικαιολογητικών στην **ΔΕΥΑΡ**

για την σύνδεσή σας με το **ΑΠΟΧΕΤΕΥΤΙΚΟ ΔΙΚΤΥΟ**

• Αμεση εξυπηρέτηση
• Καλή δουλειά
•Οικονομικές λύσεις

για κάθε πληροφορία σας:

ΓΡΑΦΕΙΟ:
Μαδρίτης 20, Ρόδος
Τηλ. 22410-61502
κιν. 6977-305126

ΠΡ52038

ΤΑ ΜΟΝΑΔΙΚΑ ΥΠΕΡΣΥΓΧΡΟΝΑ

ΤΑΠΗΤΟΚΑΘΑΡΙΣΤΗΡΙΑ

ΚΛΕΟΠΑΤΡΑ

Τέλος στα προβλήματα με το πλύσιμο των χαλιών σας.

Η εταιρία μας πρωτοπορεί με το ΝΕΟ υπερσύγχρονο Πλυντήριο Ταπήτων.
Προσφέρουμε άψογο και προσεγμένο πλύσιμο, καθάρισμα, φύλαξη & επιδιορθώσεις σε όλους τους τύπους χαλιών, χειροποίητα χαλιά Μηχανής, ανατολίτικα, μοκέτες, καμπέ, μεταξωτά, φλοκάτες, παπλώματα

ΚΑΙ ΤΟ 2003 Η ΦΥΛΑΞΗ ΔΩΡΕΑΝ

• Επιτόπου καθαρισμούς σαλονιών, μοκετών
• Παραλαβή & παράδοση κατ' οίκον σε όλη την Ρόδο.
• Ενημερωθείτε για την συντήρηση των χαλιών σας.

Τηλ. **2241051996, κιν. 6945793626, Φαξ: 2241051322**
ΚΟΥΦΑΛΑΚΗΣ ΣΤΑΥΡΟΣ

ΠΡ49662

ΜΙΚΡΟΕΠΙΠΛΑ ΠΩΛΟΥΝΤΑΙ συρταριέρες-παπουτσοθήκες, κρεμάστρες-καθρέπτες, ντουλάπες, κομοδίνα, κρεβάτια, σύνθετα, τραπέζια, καρέκλες, γραφεία, έπιπλα κουζίνας, πάγκοι, χρώματα, πλακάκια, φελιζόλ κ.ά. σε τιμές μοναδικές στο 5ο χλ. Ρόδου-Λίνδου, Πλατής - ΡΟΔΟΧΡΩΜ τηλ. 2241062037, 2241065065 ΑΔ52956

ΤΡΑΠΕΖΑΡΙΑ καινούργια μοντέρνας γραμμής με 6 καρέκλες (ή χωρίς). Τιμή προσιτή. Πληρ. τηλ. 2241053291 ΧΑΔ135

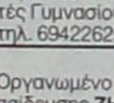

μαθήματα

ΚΑΘΗΓΗΤΗΣ ΑΓΓΛΙΚΩΝ ΚΑΙ ΓΑΛΛΙΚΩΝ απόφοιτος Παν/μίου παραδίδει ιδιαίτερα μαθήματα κατ' οίκον σε μαθητές όλων των επιπέδων. Τιμές προσιτές. Πληρ. τηλ. 2241064079, 6976196036 AM53773

ΑΓΓΛΙΚΑ. ΜΑΘΗΜΑΤΑ παραδίδονται από πεπειραμένη καθηγήτρια Πανεπιστημίου Λονδίνου, σε όλα τα επίπεδα, αρχαρίων και προχωρημένων παιδιών. Επίσης παραδίδονται μαθήματα Ελληνικής γλώσσας, σε παιδιά Δημοτικού και Γυμνασίου. Πληρ. τηλ. 2241069572,6946051681, κα Κατερίνα. AM53755

ΙΔΙΑΙΤΕΡΑ: ΦΥΣΙΚΗΣ - ΧΗΜΕΙΑΣ- ΜΑΘΗΜΑΤΙΚΩΝ ΑΠΟ ΚΑΘΗΓΗΤΗ ΜΕ ΟΥΣΙΑΣΤΙΚΑ ΠΡΟΣΟΝΤΑ ΓΙΑ ΣΟΒΑΡΗ ΠΡΟΕΤΟΙΜΑΣΙΑ ΚΑΙ ΑΜΕΣΟ ΑΠΟΤΕΛΕΣΜΑ. ΠΛΗΡ.ΤΗΛ. 2241024369, 6973025100 ΠΜ53706

ΠΑΡΑΔΙΔΟΝΤΑΙ "ΑΡΧΕΣ ΟΙΚΟΝΟΜΙΚΗΣ ΘΕΩΡΙΑΣ" ΣΕ ΜΑΘΗΤΕΣ Γ' ΛΥΚΕΙΟΥ. ΑΠΟ ΠΤΥΧΙΟΥΧΟ ΤΟΥ ΟΙΚΟΝΟΜΙΚΟΥ ΠΑΝΕΠΙΣΤΗΜΙΟΥ ΑΘΗΝΩΝ (Α.Σ.Ο.Ε.Ε.) ΜΕ ΜΕΤΑΠΤΥΧΙΑΚΕΣ ΣΠΟΥΔΕΣ ΣΤΟ UNIVERSITY OF WALES. ΟΛΙΓΟΜΕΛΗ ΤΜΗΜΑΤΑ. ΥΠΕΥΘΥΝΗ ΠΡΟΕΤΟΙΜΑΣΙΑ. ΣΥΧΝΑ ΕΠΑΝΑΛΗΠΤΙΚΑ ΤΕΣΤ. ΤΙΜΕΣ ΠΡΟΣΙΤΕΣ. ΠΛΗΡ. ΤΗΛ. 6938440568 ΠΜ53701

ΜΑΘΗΜΑΤΙΚΟΣ έμπειρη, πτυχιούχος, παραδίδει ιδιαίτερα μαθήματα σε μαθητές Γυμνασίου, Λυκείου και ΤΕΕ. Πληρ. τηλ. 6942262565. AM53610

Οργανωμένο φροντιστήριο Μέσης Εκπαίδευσης **ΖΗΤΑΕΙ ΚΑΘΗΓΗΤΕΣ** Φυσικούς, Χημικούς, Βιολόγους, Οικονομολόγους, Μαθηματικούς Πληρ. τηλ. 6976886822, 6945990747 AM53738

ΚΑΘΗΓΗΤΡΙΑ Αγγλικών, απόφοιτος Αγγλικού Παν/μίου με MASTER παραδίδει ιδιαίτερα μαθήματα σε μαθητές όλων των επιπέδων. Υπεύθυνη προετοιμασία για τις εξετάσεις Cambridge (FCE, CAE, CPE), Michigan (ECCE, ECPE). Τμήματα μονομελή-τριμελή. Τιμές λογικές. Πληρ. τηλ. 2241022886 AM53700

ΜΑΘΗΜΑΤΙΚΟΣ παραδίδει ιδιαίτερα μαθήματα σε μαθητές Γυμνασίου-Λυκείου. Υπεύθυνη εργασία, προσιτές τιμές. Πληρ. τηλ. 2241081765, 6976436973 AM53656

ΚΑΘΗΓΗΤΗΣ ΠΤΥΧΙΟΥΧΟΣ Αριστοτελείου Πανεπιστημίου Θεσ/κης, παραδίδει μαθήματα Φυσικής - Χημείας - Μαθηματικών σε μετεξεταστέους Γυμνασίου - Λυκείου, για τη νέα σχολική χρονιά. Παραδίδονται ιδιαίτερα μαθήματα ή σε ολιγομελή τμήματα. Τιμές προσιτές. Πληρ. τηλ. 6936972088, 22410-63298 AM53621

ΕΚΘΕΣΗ-ΙΣΤΟΡΙΑ-ΑΡΧΕΣ ΟΙΚΟΝΟΜΙΑΣ για μαθητές Γυμνασίου-Λυκείου από καθηγήτρια πτυχιούχο με μεταπτυχιακές σπουδές, πολύχρονη φροντιστηριακή πείρα και επιτυχίες στις Πανελλήνιες εξετάσεις. Πληρ. τηλ. 2241027329 και 6945984346.ΑΜ53611

ΦΥΣΙΚΗ - ΧΗΜΕΙΑ ΠΑΡΑΔΙΔΟΝΤΑΙ ΣΕ ΜΑΘΗΤΕΣ ΓΥΜΝΑΣΙΟΥ ΚΑΙ ΛΥΚΕΙΟΥ ΑΠΟ ΧΗΜΙΚΟ Α.Π.Θ. ΕΡΓΑΣΙΑ ΥΠΕΥΘΥΝΗ. ΤΙΜΕΣ ΛΟΓΙΚΕΣ. ΠΛΗΡ. ΤΗΛ. 6972742744 ΠΜ53620

ΑΓΓΛΙΚΑ - ΙΤΑΛΙΚΑ - ΙΣΠΑΝΙΚΑ ΚΑΘΗΓΗΤΗΣ, ΚΑΤΟΧΟΣ ΜΕΤΑΠΤΥΧΙΑΚΟΥ ΤΙΤΛΟΥ ΠΑΡΑΔΙΔΕΙ ΜΑΘΗΜΑΤΑ ΚΑΤ' ΟΙΚΟΝ ΣΕ ΑΡΧΑΡΙΟΥΣ, ΠΡΟΧΩΡΗΜΕΝΟΥΣ, ΞΕΝΟΔΟΧΟΥΠΑΛΛΗΛΟΥΣ. ΠΡΟΕΤΟΙΜΑΣΙΑ ΕΞΕΤΑΣΕΩΝ CAMBRIDGE, EDEXCEL, MICHIGAN, TOEIC, TOEFL, PALSO ΚΑΘΩΣ ΚΑΙ INICIAL ,BASICO, SUPERIOR ΤΗΣ ΙΣΠΑΝΙΚΗΣ ΓΛΩΣΣΑΣ. ΕΚΠΑΙΔΕΥΤΙΚΗ ΜΕΘΟΔΟΣ ΕΙΣΑΓΩΓΗΣ ΣΕ ΒΡΕΤΑΝΙΚΑ ΚΑΙ ΙΤΑΛΙΚΑ ΠΑΝΕΠΙΣΤΗΜΙΑ. ΤΙΜΕΣ ΛΟΓΙΚΕΣ. ΜΕΤΑΦΡΑΣΕΙΣ ΔΕΚΤΕΣ. ΠΛΗΡ. ΤΗΛ. 2241025133 ΠΜ53329

ΜΑΘΗΜΑΤΙΚΑ-ΦΥΣΙΚΗ-ΧΗΜΕΙΑ-ΦΙΛΟΛΟΓΙΚΑ, ιδιαίτερα ή σε ολιγομελή τμήματα από έμπειρους καθηγητές Γυμνασίου-Λυκείου-ΤΕΕ. Πληρ. τηλ. 2241077944 και 6945256593 AM53613

ΜΑΘΗΜΑΤΑ Δημοτικού-Γυμνασίου παραδίδονται από καθηγήτρια με δύο πτυχία και πολυετή διδακτική πείρα. Πληρ. τηλ. 27329 και 6945984346. ΑΜ53612

ΜΑΘΗΜΑΤΙΚΑ: ΕΜΠΕΙΡΟΣ ΚΑΘΗΓΗΤΗΣ ΠΑΡΑΔΙΔΕΙ ΙΔΙΑΙΤΕΡΑ ΜΑΘΗΜΑΤΑ ΜΑΘΗΜΑΤΙΚΩΝ ΣΕ ΜΕΜΟΝΩΜΕΝΟΥΣ ΜΑΘΗΤΕΣ (Η ΣΕ ΓΚΡΟΥΠ 2-3 ΑΤΟΜΩΝ). ΥΠΕΥΘΥΝΗ ΚΑΙ ΜΕΘΟΔΙΚΗ ΕΡΓΑΣΙΑ. ΔΕΚΤΟΙ ΜΑΘΗΤΕΣ ΓΥΜΝΑΣΙΟΥ-ΛΥΚΕΙΟΥ-ΤΕΕ. ΣΤΑΘΗΣ ΟΡΦΑΝΟΣ. ΠΛΗΡ. ΤΗΛ. 2241029315, 6945953570 ΠΜ53585

ΦΙΛΟΛΟΓΟΣ πτυχιούχος Φιλοσοφικής Σχολής Πανεπιστημίου Θεσσαλονίκης παραδίδει μαθήματα σε μαθητές Γυμνασίου και Λυκείου. Πληρ. τηλ. 2241062424, 6934779935 ΑΜ53339

ΜΑΘΗΜΑΤΙΚΟΣ παραδίδει ιδιαίτερα μαθήματα σε μαθητές Γυμνασίου - Ενιαίου Λυκείου - ΤΕΕ. Πληρ. τηλ. 22410-38378, 6946740778 ΑΜ53563

ΠΑΡΑΔΙΔΟΝΤΑΙ ΙΔΙΑΙΤΕΡΑ ΜΑΘΗΜΑΤΑ ΓΕΡΜΑΝΙΚΩΝ ΣΕ ΟΛΑ ΤΑ ΕΠΙΠΕΔΑ. ΠΛΗΡ. ΤΗΛ. 694-7219816 ΠΜ52975

πωλησεις αυτοκινητων & μοτοσικλετων

ΠΩΛΟΥΝΤΑΙ KAZIR 115 CC 2 ΕΤΩΝ 1.300 ΕΥΡΩ, ADDRESS 100 CC ΜΕ 24.000 ΧΛΜ. 800 ΕΥΡΩ. ΠΛΗΡ. ΤΗΛ. 2241066098, ΚΙΝ. 6945067313ΠΑ53775

ΠΩΛΕΙΤΑΙ MERCEDES C-180 μοντ. ίαν. 95 με clima, ζαντες αλουμινίου, σπορ ανάρτηση, λευκό, 185.000 χλμ. Τιμή 18.000 ευρώ. Δόσεις γίνονται δεκτές. Πληρ. τηλ. 6944774627ΑΑ53776

ΠΩΛΕΙΤΑΙ μοτοσικλέτα APRILIA CAPONORD 1000 cc με 6000 χλμ. α' άδεια Σεπτ. '02. Φυλάσσεται σε γκαράζ. Τιμή 9.500 ευρώ (καινούργια 11.500 ευρώ). Πληρ.τηλ. 6947905605 κ. Δημήτρη ΑΑ53774

HONDA CIVIC, 1400cc, μοντ. 2001, 11.000 χλμ., ασημί, full extra, A/C, 2 airbags, ράδιο CD, ηλεκτρ. παράθυρα - κλειδαριές. Πληρ. τηλ. 6934038397 ΑΑ53763

ΦΟΡΤΗΓΟ MERCEDES ΑΝΑΤΡΕΠΟΜΕΝΟ ΤΥΠΟΣ 1619 ΜΕΤΡΗΤΟΙΣ. ΠΛΗΡ. ΤΗΛ. 6942408464.

ΜΗΧΑΝΗ AFRICA Twin, 750cc, με 16.000χλμ. Πληρ. τηλ. 6944 353954 ΑΑ53757

HONDA GLX 50 cc (παπάκι) σε άριστη κατάσταση. Πληρ. τηλ. 2241091818 ΑΑ53735

ΑΥΤΟΚΙΝΗΤΟ μάρκας ALFA ROMEO με υδραυλικό τιμόνι και αιρκοντίσιον. Πληρ. τηλ. 6944924889 , ώρες 08.00-14.00 ΑΑ53739

ΠΩΛΕΙΤΑΙ μηχανή Καβασάκι ZZR 400 με 36.000 χιλιόμετρα για 2.500 ευρώ σε άριστη κατάσταση. Πληρ. τηλ. 6973696750 ΑΑ53730

ΠΩΛΕΙΤΑΙ αυτοκίνητο IX όπελ κόρσα λευκό, σε καλή κατάσταση και λογική τιμή. Πληρ. τηλ. 2241043941, 2241061285 κ. Σπύρο ΑΑ53717

ΠΩΛΕΙΤΑΙ HONDA CIVIC SEDAN 1200 cc 16 valv μοντ. '89 με εξωτερικές ατέλιες, μηχανικά άριστο για ανταλλακτικά. Τιμή 1000 ευρώ συζητήσιμη. Πληρ. τηλ. 6946489596 ΑΑ53704

YAMAHA WR 400 F super motor σε τέλεια κατάσταση. Πληρ. τηλ. 6944100186 ΑΑ53667

ΑΥΤΟΚΙΝΗΤΟ κλουβάκι πετρέλαιο 1800 cc FORD COURIER '97 μοντέλο, αερόσακος, υδρ. τιμόνι σε καλή κατάσταση. Πληρ. τηλ. 6944100186 ΑΑ53668

ΠΩΛΕΙΤΑΙ YAMAHA Dragstar 400 cc σε άριστη κατάσταση. Πληρ. τηλ. 2241075590, 6946833751 ΑΑ53692

ΠΩΛΕΙΤΑΙ HONDA TRANSALP 400 CC ΜΟΝΤ. 1998 ΣΕ ΥΠΕΡΑΡΙΣΤΗ ΚΑΤΑΣΤΑΣΗ ΜΕ ΜΕΓΑΛΟ ΒΑΛΙΤΣΑΚΙ. ΔΕΚΤΟΣ ΚΑΘΕ ΕΛΕΓΧΟΣ ΧΛΜ. 30.000 ΦΥΛΑΣΣΟΜΕΝΗ ΣΕ ΓΚΑΡΑΖ. ΜΟΝΟ ΣΟΒΑΡΕΣ ΠΡΟΤΑΣΕΙΣ. ΤΙΜΗ 4.400 ΕΥΡΩ. ΠΛΗΡ. ΤΗΛ. 6945991220, ΑΠΟ 9 Π.Μ.-20.00 Μ.Μ. ΠΑ53662

KAWASAKI - KLE 500 μοντέλο 93-94 όχι εισαγωγής- άριστα συντηρημένο, πρόσφατο σέρβις, πραγματικά χιλιόμετρα στο κοντέρ-κάγκελα προστασίας- εξάτιμηση laser - μπαγκαζιέρα - φυλασσόμενη σε γκαράζ. Τιμή ευκαιρίας 3.200 ευρώ. Πληρ. τηλ. 2241031093 ΑΑ53287

APRILIA PEGASOS 650 cc μοντέλο '99 40.000 χλμ. σε καλή κατάσταση. Πληρ. τηλ. 6942463996 και 22410 76590. ΑΑ53584

ΟΝΕΙΡΟΜΑΝΤΕΙΑ



Πες μου τι ονειρεύτηκες να σου πω τι σου επιφυλάσσει η σημερινή ημέρα!

901 121 0934

LEXITEL 0,25€/15'+Φ.Π.Α., Τ.Θ. 31730

ΑΓΟΡΑΖΩ

- ΧΡΥΣΑΦΙΚΑ
- ΚΟΣΜΗΜΑΤΑ
- ΝΟΜΙΣΜΑΤΑ
- ΧΡΥΣΑ
- ΔΟΝΤΙΑ
- ΜΕΤΟΧΕΣ
- ΩΡΟΛΟΓΙΑ
- ΑΝΤΙΚΕΣ

Δάνεια επί ενεχύρω

«ΜΠΑΜΠΗΣ»

Δημ. Θεοδωράκη 15 (1ος όροφος) ΡΟΔΟΣ

ΧΠΡ407

ΜΕΤΑΦΟΡΕΣ ΥΛΙΚΩΝ

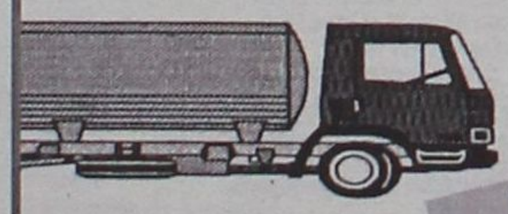

ΤΑΧΕΙΑ ΕΞΥΠΗΡΕΤΗΣΗ

Κώστας & Λευτέρης

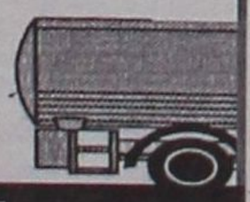

ΛΟΓΙΚΕΣ ΤΙΜΕΣ

Τηλ.: 86634, 85977
Κιν: 6932 470404 και 6944361464

HONDA CB 400SF μοντ. '98, πρόσφατο σέρβις, χρώμα κόκκινο, τιμή 3.500€. Πληρ. τηλ. 22410-76335, 6946048669 ΑΑ53551

MERCEDES 200 ΜΟΝΤ. '79 ΣΕ ΚΑΛΗ ΚΑΤΑΣΤΑΣΗ. ΤΙΜΗ 1700 ΕΥΡΩ. ΠΛΗΡ. ΤΗΛ. 2241085231 ΩΡΕΣ 09.30-14.30 ΧΠΑ707

ΠΩΛΟΥΝΤΑΙ ΜΕΤΑΧΕΙΡΙΣΜΕΝΑ ΦΟΡΤΗΓΑ ΑΥΤΟΚΙΝΗΤΑ ΕΙΣΑΓΩΓΗΣ ΟΛΩΝ ΤΩΝ ΤΥΠΩΝ, ΓΙΑ ΑΓΡΟΤΙΚΗ ΚΑΙ ΕΠΑΓΓΕΛΜΑΤΙΚΗ ΧΡΗΣΗ, ΚΑΘΩΣ ΕΠΙΣΗΣ ΚΑΙ Ι.Χ. ΕΠΙΒΑΤΙΚΑ. ΕΤΟΙΜΟΠΑΡΑΔΟΤΑ Ή ΚΑΤΟΠΙΝ ΠΑΡΑΓΓΕΛΙΑΣ. ΜΕ ΤΙΜΕΣ ΓΕΡΜΑΝΙΑΣ. ΠΑΡΕΧΟΥΜΕ ΓΡΑΠΤΗ ΕΓΓΥΗΣΗ ΕΝΟΣ ΧΡΟΝΟΥ. ΕΙΣΑΓΩΓΕΙΣ ΜΕΤΑΧΕΙΡΙΣΜΕΝΩΝ ΑΥΤΟΚΙΝΗΤΩΝ: Δ. ΜΠΟΥΝΤΟΥΡΗΣ-Ε. ΠΑΠΑΠΟΣΤΟΛΟΥ Ο.Ε. ΕΚΘΕΣΗ: ΕΘΝΙΚΗ ΟΔΟΣ ΛΑΡΙΣΑΣ-ΙΩΑΝΝΙΝΩΝ, ΤΡΙΚΑΛΑ ΘΕΣΣΑΛΙΑΣ, ΤΗΛΕΦΩΝΑ: 24310-74709, 24310-27008, ΚΙΝ.: 6974456200-6977395269.

γνωριμιες

ΚΥΡΙΟΣ 56 ετών χήρος καλού χαρακτήρος, σοβαρός επιθυμεί γνωριμία με κυρία από 47 έως 54 ετών με σκοπό την γνωριμία και το γάμο. (Αποκλειόνται αλλοδαπές). Παρακαλώ τηλ. στον κ. Νίκο 6947913565 ΑΓ53724

ΝΕΟΣ ζητά γνωριμία με πλούσιες γυναίκες. Πληρ. τηλ. 6945219125 ΑΓ53658

προσφορες εργασιας

ΚΥΡΙΑ ζητά εργασία (για οικιακή βοηθός - καθαρισμό ή σιδέρωμα). Πληρ. τηλ. 6934592078 ΑΡ53756

ΓΙΑ ΤΟΠΟΘΕΤΗΣΗ ΚΑΙ ΕΠΙΣΚΕΥΗ ΘΥΡΟΤΗΛΕΦΩΝΩΝ οι ηλεκτρολόγοι Αθανάσιος Κελεπούρης, Μανώκης Αλευροφάς. Πληρ. τηλ. κιν. 6942405463, 6947231128 (Δημπεράκη 97) και Ορφανίδου γωνία τηλ. 2241021546 ΑΡ53699

ΚΥΡΙΑ με ανάλογη εμπειρία στην περιποίηση και φύλαξη ηλικιωμένων ατόμων ζητά εργασία. Πληρ. τηλ. 22410-26570 από 10-12 πρωί και 5-9 απόγευμα. ΑΡ53721

HELLAS ΚΕΝΤΡΟ ΑΠΑΣΧΟΛΗΣΗΣ ΑΝΘΡΩΠΙΝΟΥ ΔΥΝΑΜΙΚΟΥ. ΔΙΑΘΕΤΟΥΜΕ ΑΜΕΣΑ ΟΙΚΙΑΚΕΣ ΒΟΗΘΟΥΣ, ΓΗΡΟΚΟΜΟΥΣ, ΝΟΣΗΛΕΥΤΕΣ, BABY-SITTERS, ΑΝΘΡΩΠΟΥΣ ΓΙΑ ΚΑΘΕ ΣΑΣ ΑΝΑΓΚΗ ΚΑΙ ΕΡΓΑΣΙΑ. ΑΥΘΗΜΕΡΟΝ ΕΞΥΠΗΡΕΤΗΣΗ, ΕΓΓΥΗΣΕΙΣ, ΣΥΝΕΠΕΙΑ. ΣΑΒΒΑΤΟΚΥΡΙΑΚΟ ΑΝΟΙΧΤΑ. ΠΛΗΡ. ΤΗΛ. 2105203898, FAX 2105203849 ΠΡ53106

"ΑΜΕΣΟΣ" ΚΕΝΤΡΟ ΕΡΓΑΣΙΑΣ

ΧΑΜΗΛΟΜΙΣΘΕΣ ΕΛΛΗΝΟΡΩΣΟΠΟΝΤΙΕΣ, ΕΛΛΗΝΟΒΟΥΛΓΑΡΕΣ, ΟΙΚΟΝΟΣΟΚΟΜΕΣ, ΟΙΚΟΚΑΘΑΡΙΣΤΡΙΕΣ, ΒΡΕΦΟΝΗΠΙΑΓΩΓΟΥΣ, ΛΑΤΖΕΡΟΜΑΓΕΙΡΙΣΣΕΣ, ΞΕΝΟΔΟΧΟΥΠΑΛΛΗΛΟΥΣ, ΣΥΝΟΔΟΥΣ ΗΛΙΚΙΩΜΕΝΩΝ, ΖΕΥΓΑΡΙΑ ΑΛΛΟΔΑΠΩΝ, ΑΓΡΟΤΙΚΩΝ ΕΡΓΑΣΙΩΝ ΑΠΟΣΤΕΛΟΥΜΕ ΑΥΘΗΜΕΡΟΝ. ΣΑΒΒΑΤΟΚΥΡΙΑΚΑ ΕΡΓΑΖΟΜΑΣΤΕ

Πληρ. τηλ. 210-5241633, 210-5241265, Fax: 210-5241634

ΧΠΡ43

ΖΗΤΗΣΗ ΕΡΓΑΣΙΑΣ

ΚΥΡΙΑ 33 ετών, με 14ετή πείρα στις τουριστικές επιχειρήσεις και με άριστες συστάσεις, **ΖΗΤΑΕΙ ΑΜΕΣΑ ΕΡΓΑΣΙΑ** σε επιχείριση με προοπτικές εξέλιξης. Οργανωτική, κοινωνική και με καταπληκτικές ικανότητες στις δημόσιες σχέσεις.
Απόφοιτη ανωτέρας τουριστικής σχολής εξωτερικού, άριστη γνώση αγγλικής, δημιουργίας ιστοσελίδων, άριστο χειρισμό προγραμμάτων, office, macromedia, Corel κ.ά.

Πληρ. τηλ. 6942497309











ΠΛΥΝΤΗΡΙΟ ΧΑΛΙΩΝ
Cleaning Pro



πλένουμε & φυλάμε:
• ΧΑΛΙΑ - ΜΟΚΕΤΕΣ - ΦΛΟΚΑΤΕΣ
• ΠΑΠΛΩΜΑΤΑ - ΚΟΥΒΕΡΤΕΣ

☎ 22410.60585

email: abonis@otenet.gr

ΙΔΙΟΚΤΗΤΕΣ ΕΙΔΙΚΕΣ ΕΓΚΑΤΑΣΤΑΣΕΙΣ:
ΝΙΚΗΦ. ΒΡΕΤΤΑΚΟΥ - ΑΣΓΟΥΡΟΥ

ΑΠΟΦΡΑΞΕΙΣ

ΔΩΔΕΚΑΝΗΣΙΑΚΕΣ ΑΠΟΦΡΑΞΕΙΣ


"ΚΟΛΟΣΣΟΣ"
ΑΠΟΦΡΑΞΕΙΣ ΚΑΘΑΡΙΣΜΟΙ
ΑΠΟΧΕΤΕΥΣΕΩΝ & ΒΟΘΡΩΝ

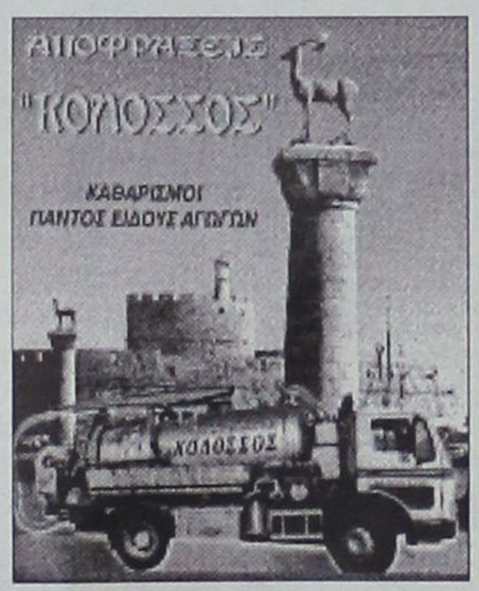

Αναλαμβάνουμε πάσης φύσεως αποφράξεις οποιουδήποτε μήκους και πλάτους Αναλαμβάνουμε καθαρισμούς αποχετευτικών αγωγών ΔΗΜΩΝ, ΞΕΝ/ΧΕΙΩΝ στρατιωτικών μονάδων ΣΠΙΤΙΩΝ, ΠΟΛΥΚΑΤΟΙΚΙΩΝ καθώς και καθαρισμούς βιολογικών μονάδων με μηχάνημα υψηλής πιέσεως σε όλη την Δωδ/σο

Κ. ΠΗΔΙΑΚΗΣ - Π. ΚΑΣΕΡΗΣ
Πληρ. τηλ. 2241047915-91881,
κιν. 6944/325234 και 6977/717048

ΑΠΟΦΡΑΞΕΙΣ-ΚΑΘΑΡΙΣΜΟΙ





ΑΠΟΦΡΑΞΕΙΣ
ΚΑΘΑΡΙΣΜΟΙ
ΣΥΝΤΗΡΗΣΕΙΣ
ΑΠΟΧΕΤΕΥΣΕΩΝ-
ΕΠΙΦΑΝΕΙΩΝ-
ΚΤΙΡΙΩΝ-
ΠΛΟΙΩΝ-
ΒΙΟΛΟΓΙΚΩΝ

Αναλαμβάνουμε ξενοδοχεία, Δήμους, πολ/κίες κ.λπ. Αντληση πετρελαιοειδών από πλοία καθώς και λιποσυλλεκτών και βιολογικών. ΜΕ ΜΟΝΑΔΙΚΑ ΣΕ ΥΨΟΣ ΠΙΕΣΗΣ ΚΑΙ ΑΝΑΡΡΟΦΗΣΗΣ. ΥΠΕΡΣΥΓΧΡΟΝΑ ΜΗΧΑΝΗΜΑΤΑ ΥΔΡΟΒΟΛΗΣ ΣΕ ΟΛΗ ΤΗ ΔΩΔΕΚΑΝΗΣΟ

ΟΛΟ ΤΟ 24ωρο

ΒΑΡΔΕΛΛΗ Μ. -ΚΡΑΣΟΠΟΥΛΟΣ Δ. Ο.Ε.

Τηλ. 2241035555, Fax: 2241073100, Κιν. 6944/395999

e-mail:metropontikas@excite.com.

ΣΤΙΣ ΠΙΟ ΧΑΜΗΛΕΣ ΤΙΜΕΣ

ΠΑΝΕΛΛΑΔΙΚΟ ΔΙΚΤΥΟ ΤΑΠΗΤΟΚΑΘΑΡΙΣΤΗΡΙΩΝ
ART CLEAN EXPRESS

Είμαστε λίιιι...γο πιο μπροστά από τους άλλους!

ΠΛΥΣΙΜΟ-ΑΠΟΛΥΜΑΝΣΗ- ΦΥΛΑΞΗ
ΧΑΛΙΩΝ- ΜΟΚΕΤΩΝ - ΣΑΛΟΝΙΩΝ
(και επί τόπου) .
ΠΑΠΛΩΜΑΤΑ - ΚΟΥΒΕΡΤΕΣ - ΦΛΟΚΑΤΕΣ
ΣΤΕΓΝΟ ΓΙΑ ΜΕΤΑΞΩΤΑ ΚΑΙ ΧΕΙΡΟΠΟΙΗΤΑ
ΑΔΙΑΒΡΟΧΟΠΟΙΗΣΕΙΣ & ΕΠΙΔΙΟΡΘΩΣΕΙΣ ΤΑΠΗΤΩΝ
ΠΑΡΑΛΑΒΗ - ΠΑΡΑΔΟΣΗ ΚΑΤ' ΟΙΚΟΝ
ΤΗΛ. 2241094815-
ΚΙΝ. 6944350247
ΤΗΛ. ΧΩΡΙΣ ΧΡΕΩΣΗ
80011400400
ΑΛΑΦΑΚΗΣ ΤΑΣΟΣ
ΧΠΡ508

PARTY LINE
ΤΗΛΕΦΩΝΗΣΕ ΜΟΥ ΤΩΡΑ ΕΧΟΥΜΕ ΠΟΛΛΑ ΝΑ ΠΟΥΜΕ



901 121 0931
LEXITEL 0.25€/15'+Φ.Π.Α , Τ.Θ. 31730





ΕΡΓΟΛΑΒΟΣ
ΜΑΣΤΟΡΑΣ ΚΩΝΣΤΑΝΤΙΝΟΣ
ΤΙΜΕΣ ΛΟΓΙΚΕΣ
ΑΝΑΛΑΜΒΑΝΩ γενικές κατασκευές κτιρίων, αναπαλαιώσεις, σοβατίσματα, χτισίματα, γκρεμίσματα, βαψίματα, μάρμαρα, γιαλίσματα, πλακάκια, περιφράξεις οικοπέδων, κατασκευές, μελέτες για σοφίτες, ξυλοκατασκευές, τοποθέτηση κεραμίδια
ΓΙΑ ΟΛΗ ΤΗ ΔΩΔΕΚΑΝΗΣΟ
Πληρ. τηλ.
(22410)27255, 6944-823925 όλο το 24ωρο
ΠΡ52272

Top Ringtones ♫ Top Ποιότητα
ΣΟΥΠΕΡ ΜΕΛΩΔΙΕΣ & ΕΙΚΟΝΕΣ ΓΙΑ ΤΟ ΚΙΝΗΤΟ ΣΑΣ
ΚΑΤΑΠΛΗΚΤΙΚΗ ΠΟΙΟΤΗΤΑ RINGTONES ΣΕ SMS ΚΑΙ ΣΥΝΘΕΣΗ
NOKIA, ERICSSON, MOTOROLA, PANASONIC, ALCATEL, SAMSUNG & SENDO

1000 TOP Ελληνικά Ringtones Εβδομάδας

Με τον κωδικό 1000 μπορείτε να παραγγείλετε το TOP Ελληνικό Ringtone σε ζήτηση της Εβδομάδος όπως αυτό έχει διαμορφωθεί από τις προτιμήσεις σας.

ΝΕΕΣ ΚΥΚΛΟΦΟΡΙΕΣ
7668 Μόνος Μου - Χατζηγιάννης Μ.
7667 Αν Μου Τηλεφωνούσες - Χατζηγιάννης Μ.
7663 Boom Boom - Καρβέλας & Βίσση
7662 Ξέρω Τι Ζητάω - Hi-5 (popstars)
7661 Ταινία Φαντασίας - Φίλοι Για Πάντα
7670 Moi Lolita - Fame Story
7645 Πάτα Σκανδάλη - Πρωτοψάλτη Α.
7659 Έπεσα Στα Σκαλοπάτια Σου - Τσαλίκης Γ.
7658 Πάλι Θα Αλητέψω - Τσαλίκης Γ.
7657 Θέλω Να Ονειρεύομαι Μαζί Σου - Τσαλίκης Γ.
7656 Ποιο Μονοπάτι - Πλούταρχος Γ.
7653 Αστέρι Μου - Βέρτης Ν.
7650 Masal - Κοκκίνου Έ.
7652 Κοσμοθεωρία - Κοκκίνου Έ.
7651 Θέλω Τόσα Να Σου Πω - Κοκκίνου Έ. & Νίνο
7655 Είμαι Καλά - Ζήνα Π.
7654 Βράδιασε - Βέρτης Ν.
7660 Σταγόνα Στο Αιγαίο - Ευριδίκη
7665 Τα Μικρόβια - Κότσιρος Γ.
7669 Στης Καρδιάς Μου Τα Ανοιχτά - Θαλασσινός Π.
7649 Νιώσε Το Φιλί - Άσπα
7648 Έλα Λάμψε - Άσπα
7664 Εγώ Δε Σε Καταγορώ - Κότσιρας Γ.
7666 Εγώ Λέω Να Πηγαίνω - Πάριος Γ.
7602 Ρίχτε Στο Γυαλί Φαρμάκι - Σαμίου Ά
7601 Σουξέ της εποχής(Θάνατος) - Σαμίου Ά
7600 Μην Ανησυχείς - Σαμίου Ά
7599 Σκληρό Αγόρι - Σαμίου Ά
7598 Τυραννιέμα - Σαμίου Ά
7647 Μια Ευκαιρία - Έκτορας Α.
7646 Εϊ - Έκτορας Α.
7592 Φεγγάρι - Θεοδωρίδου Ν.
7632 Έχει Ένα Φεγγάρι - Τερζής Π.
7591 Φεγγάρι Μου Χλωμό - Τερζής Π.
7631 Ταξιδεψέ Με - Σφακιανάκης Ν.
7622 Όλα Τελειώσαν - Fame Story
7625 Βράδια Αξημέρωτα - Βαρθακούρης Χ.
7624 Αδυναμία Μου - Βαρθακούρης Χ.
7569 Η Μελωδία Της Μοναξιάς - Βανδή Δ.
7585 Σ' Αγαπώ - Πρωτοψάλτη . - Ρέμος Α.
7597 Δεν Υπάρχουν Αντίο Στο Δρόμο... - Τσαλίκης
7630 Καθόλου Δε Μοιάζουμε - Λεμπέσης Γ.
7608 Παράδεισέ Μου - Λιβεράτος Λ. - Ε. Αδάμ
7621 Πες Μου Γιατί - Δυτικές Συνοικίες
7620 Καλοκαιρινά Ραντεβού - Δυτικές Συνοικίες
7616 Φοβάμαι Το Αυρίο - Βαρδής Α.
7626 Η Ζωή - Μπάσης Δ.
7627 Πιάσε Με - Ευριδίκη
7607 Σ' Αγαπάω Κοπτ - Μελάς Ζ.
7568 Σήμερα - Βανδή Δ.
7571 Άντε Γειά - Βανδή Δ.

EUROVISION 2003
7628 Never Let You Go - Μαντώ
7671 Every Way That I Can - Sertab Erener
7677 Ne ver', ne bojsia - TATU
7629 Camera - Σαμπρίνα

ΑΞΕΧΑΣΤΕΣ ΕΠΙΤΥΧΙΕΣ
2164 Ιπά - Δημοτικό
2901 Ζεϊμπέκικο της Ευδοκίας
6446 Ήτανε Μια Φορά - Ξυλούρης Νίκος
2293 Οσο Αξίζεις Εσύ - Καζαντζίδης Στέλιος

ΛΙΒΙΕΡΑΤΟΣ ΛΑΜΠΗΣ
7644 Που 'ναι Τα Μάτια
7643 Τι Θες Να Κάνω
7642 Δεν Υπάρχω Μακριά Σου
7641 Δακρυσμένα Φιλιά
7640 Τι Κι Αν Πέθανες Για Μένα
7639 Όσο Έρευγες Πονούσα
7638 Παρασύρομαι

Μόνο γι'αυτά τα τραγούδια καλέστε στο:
901 121 1680
LEXITEL € 0,3/15" + Φ.Π.Α Τ.Θ.31730

SUPER KINOYMENA ANIMATED
...ΟΤΑΝ ΔΕΝ ΜΟΥ ΔΙΝΕΣ ΣΗΜΑΣΙΑ ΜΟΥ ΡΑΓΙΖΕΙΣ ΤΗΝ ΚΑΡΔΙΑ
- 6558 -
6547. Εγώ & εσύ για πάντα μαζί
6548. Θέλω να με θυμάσαι
6557. Είσαι η πιο γλυκιά φατσούλα
6668. Έρεξα ένα δάκρυ μου στον ωκεανό
6582. Δεν ξέρω πιο δρόμο να πάρω
6563. Οι φίλοι είναι σαν τα αστέρια
6575. Όταν δεν μου δίνεις σημασία
6579. Αυτό το αστεράκι σε ψάχνει
6580. I miss you
6598. Η καρδιά σου είναι εντάξει

ANIMATED (HOT)
6626. ...μετά από 4 νύχτες
6634. Καληνύχτα και Όνειρα...!
6635. Έχω για σένα κάτι καλό
6638. "Χτύπα"μια...
6640. Δεν μου λες; Όταν...
6641. Αντρικό ΣΤΡΙΠ TIZI
6639. Stay young and sexy
6642. Θέλεις να δεις τι έχω;

Υπηρεσία συμβατή με κινητά που διαθέτουν τις ανάλογες δυνατότητες για logos-ringtones (sms & σύνθεση)
Συνδυάστε εικονομηνύματα με μελωδίες και δημιουργήστε εντυπωσιακά μουσικά εικονομηνύματα.
Ενημερώσου στο site μας : http://www.crazymobile.gr

ΓΡΗΓΟΡΗ ΚΑΙ ΕΥΚΟΛΗ ΠΑΡΑΓΓΕΛΙΑ ΣΕ ΤΡΙΑ ΒΗΜΑΤΑ:
1. Διάλεξε την εικόνα ή μελωδία που σου ταιριάζει.
2. Κάλεσε το διπλανό αριθμό δίνοντας τον κωδικό παραγγελίας.
3. Σε λίγο θα έχεις στο κινητό σου τη μελωδία ή την εικόνα που ζήτησες.

www.crazymobile.gr
ΕΙΚΟΝΟΜΗΝΥΜΑΤΑ & ΜΟΥΣΙΚΑ ΕΙΚΟΝΟΜΗΝΥΜΑΤΑ
NOKIA, SAMSUNG, SENDO & ERICSSON



Κουτές εικόνες: 6105, 6107, 6112, 6113, 6119, 6124, 6125, 6132, 6133, 6135, 6139

ΛΟΓΟΤΥΠΑ & ΜΟΥΣΙΚΑ ΕΙΚΟΝΟΜΗΝΥΜΑΤΑ
SIEMENS, ERICSSON , ALCATEL

Κουτές εικόνες: 5625, 5628, 5652, 5653, 5676, 5679, 5682, 5690, 5728

...Κάλεσε από το σταθερό σου τηλέφωνο
901 121 1583
LEXITEL 0.3€/15"+Φ.Π.Α , Τ.Θ. 31730

ΤΟΠΙΚΟ ΠΟΔΟΣΦΑΙΡΟ

Δεύτερη κάθοδος-δυναμίτης!

• *Ο προϊστάμενος του Γραφείου Φυσικής Αγωγής, Πασχάλης Γκογκίδης, συστρατεύεται με τον Κάλλιστο Διακογεωργίου και κατεβαίνει υποψήφιος στις επόμενες εκλογές της ΕΠΣΔ!*

Στα μισά της διαδρομής του βρίσκεται το νυν Διοικητικό Συμβούλιο της ΕΠΣΔ, καθώς η θητεία του ολοκληρώνεται σε δύο χρόνια, ωστόσο παρ' όλα αυτά το παραπάνω δεδομένο δεν είναι πλέον απίθανο να ανατραπεί, όπως θα συνέβαινε κάθε φορά που θα ανακοινωνόταν υποψηφιότητες διαδοχής τόσο πρόωρα!

Την προεκλογική περίοδο άνοιξε ουσιαστικά ο συνεπίκουρος του δημάρχου Ροδίων **Κάλλιστος Διακογεωργίου**, που στο περιθώριο της κλήρωσης των προγραμμάτων των πρωταθλημάτων της Α' και της Β' κατηγορίας ανακοίνωσε την κάθοδό του στην κούρσα διαδοχής του Δ.Σ. του προέδρου **Κλεόβουλου Χατζηγεωργίου**, που γνωστοποίησε ήδη τις προθέσεις του να αποσυρθεί μετά την λήξη της θητείας του. Η κίνηση του **Κάλλιστου Διακογεωργίου** κάθε άλλο παρά μεμονωμένη ήταν, όπως δεν ήταν τυχαία η αναφορά του σε μία πρωτοβουλία που θα φέρει στα διοικητικά του ποδοσφαίρου παράγοντες, οι οποίοι θα φέρουν κοντά στο άθλημα και στα σωματεία την Τοπική Αυτοδιοίκηση.

Χθες, την κάθοδό του στην μάχη για μία θέση στο επόμενο Δ.Σ. της Ενωσης ανακοίνωσε ο **Πασχάλης Γκογκίδης!**

Ο προϊστάμενος του Γραφείου Φυσικής Αγωγής συστρατεύεται με τον **Κάλλιστο Διακογεωργίου** στο πλαίσιο της κοινής γραμμής που πρεσβεύουν, ενώ οι πληροφορίες αναφέρουν πως βρίσκονται σε επαφή και με άλλους παράγοντες και φορείς, με σκοπό να συγκροτηθεί ένα ισχυρότατο ψηφοδέλτιο που θα συμπαρασύρει την πλειοψηφία των σωματείων. Βέβαια, είναι απαραίτητο να υπογραμμιστεί πως το ψηφοδέλτιο θα είναι άτυπο, καθώς μετά την τροποποίηση του καταστατικού της ΕΠΣΔ η εκλογική διαδικασία άλλαξε. Τα σωματεία θα επιλέξουν πλέον το 11μελές Δ.Σ. της Ενωσης μέσα από λίστα ανεξάρτητων υποψηφίων, ωστόσο η νέα διαδικασία δεν αποτρέπει την δημιουργία κίνησης ομοϊδεατών, που μπορούν να διεκδικήσουν την διοίκηση ως άτυπος συνδυασμός.

Τουλάχιστον προς το παρόν το ρεύμα που φαίνεται να αναπτύσσεται δεν μπορεί να θεωρηθεί ως κίνηση ανατροπής της σημερινής διοίκησης της ΕΠΣΔ, καθώς αφενός δεν τέθηκε θέμα λειτουργίας της από τους δύο υποψηφίους, και αφετέρου ο **Κάλλιστος Διακογεωργίου** είχε εξάρει προ ημερών το έργο και την προσφορά του προέδρου της Ενωσης **Κλεόβουλου Χατζηγεωργίου.**

Αλλωστε, στην παρούσα φάση είναι εξαιρετικά πολύπλοκο το να ανατραπεί το Δ.Σ., καθώς ή θα πρέπει να παραιτηθούν όλα τα μέλη του, ή να κατατεθεί πρόταση μομφής από τα σωματεία.

Οπως αναφέρεται στην παράγραφο 3 του άρθρου 32 του καταστατικού "πρόταση μομφής κατά μέλους ή μελών του Δ.Σ. γίνεται δεκτή από την Γενική Συνέλευση της ΕΠΣΔ εφόσον υπερψηφιστεί από τα 2/3 των σωματείων - μελών αυτής. Η υποβληθησόμενη πρόταση μομφής πρέπει να είναι αιτιολογημένη και να προσωπογράφεται από δέκα (10) τουλάχιστον σωματεία - μέλη της ΕΠΣΔ.

Μέλος ή μέλη του Δ.Σ. της ΕΠΣΔ που εξέπεσαν του αξιώματός τους με μομφή δεν έχουν το δικαίωμα να είναι υποψήφιοι κατά τις δύο επόμενες κατά σειρά αρχαιρεσίες".



Την δική του άτυπη κίνηση φαίνεται πως δημιουργεί ο Κάλλιστος Διακογεωργίου

Βλέπουν τα επόμενα

• *Στο 0-0 έμειναν οι ανέτοιμοι Αγιος Γεώργιος και Θύελλα Πυλώνας σ' ένα κουραστικό φιλικό*

ΜΑΛΩΝΑ

Η αφόρητη ζέστη, αλλά και οι επιπτώσεις της βαριάς προετοιμασίας ήταν οι δύο βασικοί παράγοντες που δεν επέτρεψαν στον Αγιο Γεώργιο και την Θύελλα Πυλώνας να παίξουν το ποδόσφαιρο που θα ήθελαν στο μεταξύ τους φιλικό, που πραγματοποιήθηκε το απόγευμα του Σαββάτου στο γήπεδο της Μαλώνας. Το τελικό 0-0 είναι μάλλον φυσιολογικό και δίκαιο, αν και η ομάδα που θα δικαιούταν τουλάχιστον ένα γκολ ήταν ο γηπεδούχος Αγιος Γεώργιος, που είχε τον έλεγχο του ρυθμού στο μεγαλύτερο διάστημα του αγώνα και δημιούργησε περισσότερες ευκαιρίες σ' ένα μάλλον κουραστικό για τους θεατές και στείρο ενενηντάλεπτο. Είναι βέβαιο πως οι δύο προπονητές θα χρησιμοποιήσουν για την εξαγωγή των συμπερασμάτων τους τα επόμενα φιλικά ματς που θα δώσουν οι ομάδες τους, που έδειξαν πως ψάχνουν ακόμα την συνοχή τους και χρειάζονται δουλειά μέσα από τις προπονήσεις.

Οι συνθέσεις:

ΑΓΙΟΣ ΓΕΩΡΓΙΟΣ: *Διακοναστάσης, Χατζησταμάτης, Παπαδόπουλος Ι., Κούτρης Ν., Παλογιάννης, Γκιζλής, Γκίνος, Μαυριός, Μαυρομούστακος, Φαρμακίδης, Κισσανάκης.* Επαιξαν και οι: *Κούτρης Γ., Κουτσουμπάρης Γ., Χατζημανώλης, Κακούλης, Σακελλάρης, Σκυλαράκης Χ., Σκυλαράκης Σ., Σκυλαράκης Α., Καλόφωνος, Μουστακέλης, Πολίτης. Κόπελλος.*

ΘΥΕΛΛΑ Π.: *Ανδριγιαννάκης, Τάλαρος, Καλδής, Γαλανός, Κελέσογλου, Καραμαρίας, Βαλουξίδης, Οίκουτας, Λαδικός, Γιαννούρης Γ., Φάκκας.* Επαιξαν και οι: *Αιβάζης, Αθανασάκης, Γιαννούρης Αντ., Τάλαρος Ν.*

VANIK TOURS

ΓΙΑΝΝΗΣ και ΣΕΒΑ ΒΑΛΣΑΜΙΔΗ

VANIK σημαίνει ΑΛΗΘΕΙΑ

ΑΚΤΗ ΚΑΝΑΡΗ 17, ΨΑΡΟΠΟΥΛΑ - ΑΝΕΤΟ ΠΑΡΚΙΝ

ΑΝΟΙΚΤΑ: ΔΕ-ΣΑ 08.30-14.00 και 16.30-20.30

Τηλ. 2241035191-37621 κιν/τό 6945-798148 FAX 2241029532

Το γραφείο μας πάντα πρώτο σε κρατήσεις ξενοδοχείων εξασφάλισε και σας προσφέρει καταπληκτικές τιμές για τα παρακάτω ξενοδοχεία σε ΠΑΚΕΤΑ (Εκδοση εισιτηρίων R/T) από 1/4 - 31/10/2003

ΑΠΕΥΘΥΝΟΜΑΣΤΕ ΣΕ ΣΑΣ ΠΟΥ ΘΕΛΕΤΕ ΚΑΙ Η ΚΡΑΤΗΣΗ ΣΑΣ ΝΑ ΕΙΝΑΙ ΣΩΣΤΗ ΚΑΙ ΤΟ ΔΩΜΑΤΙΟ ΣΑΣ ΝΑ ΣΑΣ ΠΕΡΙΜΕΝΕΙ

1ον	**HOTEL PRESIDENT Α΄κατηγορίας**	
	Λεωφόρος Κηφισίας (ΟΛΑ ΑΝΑΚΑΙΝΙΣΜΕΝΑ)	
	ΜΟΝΟΚΛΙΝΟ	€ 58
	Δίκλινο για μονόκλινο	€ 63
	ΔΙΚΛΙΝΟ	€ 68
	ΤΡΙΚΛΙΝΟ	€ 83
2ον	**HOTEL ASTOR Α΄κατηγορίας**	
	ΠΛΑΤΕΙΑ ΣΥΝΤΑΓΜΑΤΟΣ	
	ΜΟΝΟΚΛΙΝΟ	€ 68
	Δίκλινο για μονόκλινο	€ 78
	ΔΙΚΛΙΝΟ	€ 88
	ΤΡΙΚΛΙΝΟ	€ 108
3ον	**HOTEL ZAFOLIA Α΄κατηγορίας**	
	Λεωφόρος Αλεξάνδρας	
	ΜΟΝΟΚΛΙΝΟ	€ 99
	ΔΙΚΛΙΝΟ	€ 112
	ΤΡΙΚΛΙΝΟ	€ 133
4ον	**HOTEL ARETHOUSA Β΄ SUPERIOR**	
	Πλατεία Σύνταγμα	
5ον	**HOTEL ELLINIS Β΄κατηγορίας**	
	ΩΝΑΣΕΙΟ, Λεωφ. Συγγρού	
	ΜΟΝΟΚΛΙΝΟ	€ 60
	ΔΙΚΛΙΝΟ	€ 70
	ΤΡΙΚΛΙΝΟ	€ 80
6ον	**HOTEL TRITON Β΄κατηγορίας**	
	Κέντρο Πειραιάς	
	ΜΟΝΟΚΛΙΝΟ	€ 55
	ΔΙΚΛΙΝΟ	€ 72
	ΤΡΙΚΛΙΝΟ	€ 93
7ον	**HOTEL LILIA Β΄κατηγορίας**	
	Πασαλιμάνι Πειραιάς	
	Μονόκλινο	€ 55
	Δίκλινο	€ 70
	Τρίκλινο	€ 88
8ον	**HOTEL ΕΓΝΑΤΙΑ Β΄κατηγορίας**	
	Θεσσαλονίκη Κέντρο, καινούργιο	
	ΜΟΝΟΚΛΙΝΟ	€ 68
	ΔΙΚΛΙΝΟ	€ 78
	ΤΡΙΚΛΙΝΟ	€ 88
9ον	**HOTEL EGNATIA PALACE Α΄κατηγορίας**	
	Θεσσαλονίκη Κέντρο, ολοκαίνουργιο	
	ΜΟΝΟΚΛΙΝΟ	€ 90
	ΔΙΚΛΙΝΟ	€ 100
	ΤΡΙΚΛΙΝΟ	€ 125

● Τα παραπάνω ξενοδοχεία διαθέτουν T.V. σε όλα τα δωμάτια

● Στις πιο πάνω τιμές συμπεριλαμβάνεται πρωινό σε μπουφέ

● Ακόμη σε μας θα βρείτε αεροπορικά και ατμοπλοϊκά εισιτήρια όλων των εταιριών.

Για κάθε καιρό...



ΑΠΟΚΛΕΙΣΤΙΚΗ ΔΙΑΘΕΣΗ

Τεχνικό κατάστημα

ΚΟΚΚΙΝΟΣ & Συνεργάτες

Πεπειραμένη τεχνική υποστήριξη για μεταφορά ακόμα και τοποθέτηση

Δημ. Αναστασιάδη 8, Ρόδος • Τηλ./Fax 22410 32181

Απόλλων Κ. και Διγενής



"Τον Απόλλωνα Κ. και τον Διγενή θα αντιμετωπίσουν στα επόμενα φιλικά οι παίκτες του ΑΕΡΑ"

- *Οι επόμενοι αντίπαλοι του ΑΕΡΑ για φιλικά αυτή και την επόμενη εβδομάδα*

Ρεπό είχαν το Σάββατο οι ποδοσφαιριστές του ΑΕΡΑ αφού χθες η ομάδα του Αφάντου συμμετείχε στο τουρνουά του Κλεάνθη που έγινε στην μνήμη του **Αλέκου Παπαγρηγορίου.**

Το ευχάριστο για τον **Βαγγέλη Χοσάδα** είναι ότι ο **Λυριστής** που υπηρετεί την στρατιωτική του θητεία έχει άδεια και με την ευκαιρία αυτή παίρνει μέρος στις προπονήσεις και στις γενικές αγωνιστικές υποχρεώσεις της ομάδας.

Τα προβλήματα όμως είναι δύο και ακούνε στα ονόματα των **Πηδιάκη** και **Κατσιδώνη** οι οποίοι έχουν μικροτραυματισμούς και θα απέχουν για λίγο, περισσότερο για προληπτικούς λόγους.

Το πρόγραμμα προετοιμασίας συνεχίζεται με καθημερινές προπονήσεις.

Οσον αφορά τα φιλικά παιχνίδια θα γίνουν προσπάθειες για να κλειστεί ένα με την ομάδα του **Γιώργου Σκαρτάδου** μέσα στην εβδομάδα που διανύουμε κι ένα με τον Διγενή για την ερχόμενη εβδομάδα.

Σχετικά με το πρόγραμμα του πρωταθλήματος ο **Βαγγέλης Χοσάδας** δήλωσε τα εξής: "Το πρόγραμμα είναι δύσκολο όπως για όλες τις ομάδες. Το παιχνίδι της πρεμιέρας είναι ντέρμπι (σ.σ. με τον Κλεάνθη) και η νίκη στον πρώτο αγώνα μετράει περισσότερο από ψυχολογικής πλευράς. Εάν είμαστε σοβαροί θα πάμε καλά".

Εκτός ο Μοντιάδης

- *Χτύπησε στο φιλικό με την Ασπίδα Απ. και θα απουσιάσει από τις επόμενες προπονήσεις του Ευαγόρα*

Τις υπηρεσίες του **Μερκούρη Μοντιάδη** θα στερηθεί για μεγάλο χρονικό διάστημα ο Ευαγόρας.

Ο ποδοσφαιριστής που κατά την διάρκεια του φιλικού αγώνα ανάμεσα στον Ευαγόρα και την Ασπίδα Α., έπεσε στο έδαφος μετά από εναέρια μονομαχία που είχε με αντίπαλο, μ' αποτέλεσμα να τραυματιστεί σοβαρά στο αριστερό χέρι.

Ο ποδοσφαιριστής διακομίσθηκε αμέσως στο "Ανδρέας Παπανδρέου" για να γίνει η διάγνωση του τραυματισμού που αναφέρει πως έχει πάθει διάστρεμμα του σκαφοειδούς στ' αριστερό χέρι.

Με δύο εντεκάδες

- *Αγωνίστηκε ο Κλεάνθης και κέρδισε 3-0 την Ασπίδα Απ.*

ΠΑΡΑΔΕΙΣΙ

Πραγματοποιώντας πολύ καλή εμφάνιση ο Κλεάνθης που αγωνίστηκε με δύο εντεκάδες, μία σε κάθε ημίχρονο, κέρδισε 3-0 την Ασπίδα Απ. η οποία παιχνίδι με παιχνίδι δείχνει να βελτιώνεται και να δένει σαν σύνολο.

Οι γηπεδούχοι ανέλαβαν την πρωτοβουλία των κινήσεων από την αρχή με τους αντιπάλους τους να παίζουν με το σύστημα των αντεπιθέσεων.

Το σκορ άνοιξε στο 35' ο **Αθανασίου** με πλασέ.

Στο 40' ο **Ζουρούδης** με διαγώνιο σουτ διπλασίασε τα τέρματα της ομάδας του. Τέλος στο 70' ο **Γκάϊδας** με δυνατό σουτ έξω από την περιοχή έγραψε το τελικό 3-0, σφραγίζοντας έτσι την δίκαια νίκη της ομάδας του.

ΑΣΠΙΔΑ ΑΠ.: *Μενίκος Χρ., Μαθιός, Κανάκης, Σάββενας, Καλόγλου, Αποκούραστος, Μελεούνης, Μάκρας, Καψαλάκης, Βαρδόπουλος, Ματθαίος.*

Επαιξαν και οι Λύμουρας, Γκιόκας, Μενάγιας, Γεωργαλλής, Σαράγιας, Ζάταρας, Μενίκος Η., Παπαϊωάννου.

ΚΛΕΑΝΘΗΣ: *Τριανταφύλλου, Καρίκης, Μανιάς, Καρακώστας, Αθανασίου, Ζουρούδης, Κρομμύδας, Λαζαρίδης, Σεβδαλής, Φρούμης*

Επαιξαν και οι Σαββιδάκης, Καστανάκης, Μιαούδης, Γκάιδας, Κάργας, Αραπατζόγλου, Ανδριάς, Πακάκης, Τσιράκος, Σπάρταλης Β., Τσίγκριλας, Ζαχάλου.

Παρά τη νίκη της ομάδας του ο προπονητής του Κλεάνθη **Γιώργος Γκάϊδας** δήλωσε τα εξής:

"Βρισκόμαστε στο σωστό δρόμο, ωστόσο θέλουμε δουλειά. Χρειάζεται σκληρή δουλειά και υπομονή για να επιτευχθούν οι στόχοι μας. Θέλουμε πίστωση χρόνου γιατί υπάρχουν πολλά νέα πρόσωπα στην ομάδα".

ΠΡΑΚΤΟΡΕΙΟ ΠΡΟΠΟ

Γεώργιος Β. Θεοδοσίου

ΔΟΚΙΜΑΣΤΕ ΤΗΝ ΤΥΧΗ ΣΑΣ ΣΤΟ ΤΥΧΕΡΟ ΠΡΑΚΤΟΡΕΙΟ

Μ. Βολονάκη 57 (πίσω από το Ξεν. Κογκό στο Ζέφυρο) Τηλ. 22410/78850



ΑΝΟΙΞΑΜΕ ΚΑΙ ΣΑΣ ΠΕΡΙΜΕΝΟΥΜΕ!!!

Το εργοστάσιο Επίπλων "ΚΥΝΗΓΑΚΗΣ" ΤΩΡΑ ΚΑΙ ΣΤΗ ΡΟΔΟ!!!

Η πενηντάχρονη πείρα μας δίνει λύσεις σε κάθε σας ανάγκη

Προτείνουμε, σχεδιάζουμε, διακοσμούμε, κατασκευάζουμε, ό,τι μας ζητήσετε, για οικιακό και επαγγελματικό εξοπλισμό.



ΕΠΙΠΛΑ ΚΥΝΗΓΑΚΗΣ

ΕΡΓΟΣΤΑΣΙΟ: Ορφέως 186, Ρουφ, Αθήνα • Τηλ. 210-3468858

ΥΠΟΚ/ΜΑ ΡΟΔΟΥ: 3ο χλμ. ΛΕΩΦ. ΚΑΛΛΙΘΕΑΣ *(έναντι Μαρινόπουλου)* Τηλ. 22410-67766

ΤΟΠΙΚΟ ΠΟΔΟΣΦΑΙΡΟ

Φιλικών συνέχεια...

- *Αυτή την εβδομάδα για την Ασπίδα Απολακκιάς*
- *Την Τετάρτη οι Απολακκιάτες αντιμετωπίζουν τον Ορφέα και το Σάββατο τον Ευκλή*



Μέσα από τα φιλικά θα συνεχίσει ο Λάκης Ζαχαρίας το μοντάρισμα της Ασπίδας Απ.

Στις προπονήσεις επιστρέφουν πάλι από σήμερα οι παίκτες και η τεχνική ηγεσία της Ασπίδας Απολακκιάς.

Η ομάδα του **Λάκη Ζαχαρία** μετά το φιλικό του Σαββάτου με τον Κλεάνθη και την χοροεσπερίδα που διοργάνωσε το βράδυ της ίδιας μέρας χθες είχε ρεπό.

Ο τεχνικός της νεοφώτιστης στην Α' κατηγορία Ασπίδας αντιμετωπίζει δύο προβλήματα με παίκτες.

Ο **Κυριάκος Καλογήρου** έχει ένα τραυματισμό στο χέρι και κάνει ειδική προπόνηση. Ο επιθετικός της ομάδας, της Απολακκιάς πιθανότατα θα χάσει τον αγώνα της 1ης αγωνιστικής του πρωταθλήματος.

Παράλληλα ο **Ματθαίος** αναμένεται εντός της εβδομάδας να σταματήσει για κάποιο χρονικό διάστημα τις προπονήσεις, καθώς θα υποβληθεί σε επέμβαση στη μύτη προκειμένου να ξεπεράσει ένα πρόβλημα που έχει.

Οι Απολακκιάτες θα δώσουν ακόμα δύο φιλικά την επόμενη εβδομάδα.

Το πρώτο την Τετάρτη στους Αγίους Αποστόλους με αντίπαλο τον Ορφέα και το δεύτερο το ερχόμενο Σάββατο με τον Ευκλή.

Οι δύο ομάδες βρίσκονται σε αναζήτηση γηπέδου προκειμένου, να διεξαχθεί το φιλικό.

Κυρίαρχος του αγώνα

- *Χωρίς να αντιμετωπίσει ιδιαίτερα προβλήματα ο Απόλλων Απ. κατάφερε να ξεπεράσει εύκολα το εμπόδιο του Ευκλή κερδίζοντάς τον με 5-0*

ΑΠΟΛΛΩΝΑ

Σε παράσταση για έναν ρόλο εξελίχθηκε η αναμέτρηση ανάμεσα στον Απόλλων Απ. και τον Ευκλή με τους γηπεδούχους να κατακτούν τη νίκη χωρίς να αντιμετωπίζουν ιδιαίτερα προβλήματα. Το 5-0 που ήταν το τελικό αποτέλεσμα του αγώνα υπέρ των γηπεδούχων, αποτελεί από μόνο του στοιχείο για να βγάλει κανείς τα συμπεράσματά του, για το πως εξελίχθηκε ο αγώνας, αλλά και την μορφή που είχε. Το καλό της υπόθεσης είναι πως και οι δύο ομάδες έπαιξαν ελεύθερα, δοκίμασαν διάφορες μεθόδους και τακτικές. Από την πλευρά των φιλοξενούμενων ο νέος προπονητής της ομάδας **Δημήτρης Σαλπιγκτίδης** παρέταξε μια αρκετά νεανική ομάδα, που άφησε υποσχέσεις για το μέλλον.

ΦΑΣΕΙΣ - ΓΚΟΛ

15'. Με πλασέ του **Χάσταλη** το 1-0.

31'. Κοντινό πλασέ του **Σεντονά** που εκμεταλλεύτηκε τις κόντρες 2-0.

43'. Πανομοιότυπη φάση με πρωταγωνιστή τον **Ντάλκουρα** που χρήστηκε με τη σειρά του σκόρερ 3-0.

70'. Δυνατό σουτ του **Μακαρούνα Ι.,** 4-0.

85'. Το σκορ έκλεισε ο **Μακαρούνας Μ.** με διαγώνιο πλασέ 5-0.

ΑΠΟΛΛΩΝ ΑΠ.: *Μιχαλάκης, Γκαρής, Πετρίδης, Παλάζης, Διακαντώνης, Μερκούρης, Χάσταλης, Σεντονάς, Γιαννακόπουλος, Μακαρούνας Β., Μακαρούνας Ι.* Επαιξαν και οι: *Σωτηρίου, Καραμανώλης, Τσαουσίδης, Βασιλείου, Μακαρούνας Μ., Τσαγκαράκης, Πλάτσης, Γουμαράς, Νταλκουρας, Προβιάς, Αρβανίτης.*

ΕΥΚΛΗΣ: *Βαλσαμής, Λαός, Ξανθός, Χατζησταμάτης, Σαββάκης, Διακοφιλιππής, Κασιώτης, Κολόνιας, Παπαστεργής, Παπαδάκης, Χαντρή.* Επαιξαν και οι: *Γρηγοράς, Πεστλίκης, Αναγνώστου, Τόππος, Εμίλιος, Διακολαμπριανός, Κοτσιφός.*

Ματαιώθηκε η αποστολή

- *Ο Αρης δεν διέθεσε τους ποδοσφαιριστές του στην ομάδα του ΔΟΑ Αρχαγγέλου, που αναγκάστηκε να ακυρώσει τα φιλικά με Πανηλειακό, ΟΣΦΠ και ΑΕΚ*

Αν και είχαν κλείσει τα εισιτήρια και είχαν τακτοποιήσει τις λεπτομέρειες του ταξιδιού τους, οι άνθρωποι του ΔΟΑ Αρχαγγέλου υποχρεώθηκαν να ματαιώσουν την αποστολή της εφηβικής ποδοσφαιρικής τους ομάδας για τα φιλικά παιχνίδια με τον Παντηλειακό στον Πύργο, τονΟλυμπιακό στις εγκαταστάσεις του Ρέντη και την ΑΕΚ στους Θρακομακεδόνες. Ο προπονητής της ομάδας **Στέργος Λαμπριανός** είχε καλέσει 22 ποδοσφαιριστές από τις ομάδες του δήμου Αρχαγγέλου, που είχαν προπονηθεί τους τελευταίους μήνες κάτω από τις οδηγίες του, ωστόσο όπως αναφέρουν οι πληροφορίες, ο Αρης Αρχαγγέλου διεμήνυσε την τελευταία στιγμή πως δεν είναι σε θέση να διαθέσει τους επτά δικούς του, με αποτέλεσμα να ματαιωθεί η αποστολή. Πάντως, οι δραστηριότητες του συγκροτήματος του ΔΟΑ Αρχαγγέλου δεν σταματούν. Τον Οκτώβριο η ομάδα θα δώσει το παρόν σε τουρνουά της Κύπρου, ενώ την περίοδο των Χριστουγέννων θα βρεθεί στην Αθήνα για να συμμετάσχει στο τουρνουά που διοργανώνει ο Ακράτητος προς τιμήν του **Μίμη Παπαϊωάννου.**

Σε αναζήτηση αντιπάλου

- *Για την Κυριακή η Δόξα Ψ. που μπαίνει σήμερα στην τρίτη εβδομάδα προετοιμασίας που περιλαμβάνει ταχυδύναμη, αντοχή και τεχνικοτακτική*

Χωρίς ιδιαίτερα προβλήματα συνεχίζεται η προετοιμασία για την Δόξα Ψίνθου που τελείωσε αισίως την δεύτερη εβδομάδα. Το Σάββατο έγινε οικογενειακό διπλό με τον **Θεόδωρο Σαχινίδη** να μένει ικανοποιημένος από την προσπάθεια των παικτών του, οι οποίοι δίνουν καθημερινά το παρών εκτός από τους στρατευμένους **Καρίκη, Μπατέστα** και **Μπαρμπαντώνη,** αφού λόγω των στρατιωτικών τους υποχρεώσεων δεν μπορούν να συμμετέχουν ανελλιπώς στις προπονήσεις και στα φιλικά της ομάδας.

Η τρίτη εβδομάδα που ξεκινάει σήμερα περιλαμβάνει ταχυδύναμη, αντοχή καθώς και ασκήσεις τεχνικοτακτικής, πάντα στο γήπεδο της Ψίνθου.

Οσον αφορά τώρα τα φιλικά παιχνίδια, η Δόξα είναι σε αναζήτηση αντιπάλου για την Κυριακή, ενώ από την άλλη εβδομάδα θα αντιμετωπίσει Ευκλή και Ερμή, σε αγώνες που θα γίνονται Τετάρτη και Κυριακή αντίστοιχα.

ΕΚΔΡΟΜΗ ΣΤΗΝ

ΤΗΝΟ

ΙΕΡΟ ΠΡΟΣΚΥΝΗΜΑ
ΣΤΗΝ ΜΕΓΑΛΟΧΑΡΗ
ΜΕ ΤΟ *BLUE STAR 1*

ΑΝΑΧΩΡΗΣΗ ΑΠΟ ΡΟΔΟ 9/9/03 ΚΑΙ ΩΡΑ 20.00
ΕΠΙΣΤΡΟΦΗ ΣΤΗ ΡΟΔΟ 13/9/03 ΚΑΙ ΩΡΑ 07.45

ΜΟΝΟ ΜΕ 189,00 ΕΥΡΩ

ΣΤΗΝ ΤΙΜΗ ΠΕΡΙΛΑΜΒΑΝΟΝΤΑΙ:

1. ΤΑ ΑΚΤΟΠΛΟΪΚΑ ΕΙΣΙΤΗΡΙΑ ΡΟΔΟ-ΜΥΚΟΝΟ-ΤΗΝΟ-ΜΥΚΟΝΟ-ΡΟΔΟ ΣΕ Γ' ΘΕΣΗ (ΑΕΡΟΠΟΡΙΚΟΥ ΤΥΠΟΥ ΚΑΘΙΣΜΑΤΑ-ΣΑΛΟΝΙΑ).
2. ΤΡΕΙΣ ΔΙΑΝΥΚΤΕΡΕΥΣΕΙΣ ΣΕ ΕΠΙΛΕΓΜΕΝΑ ΞΕΝΟΔΟΧΕΙΑ ΣΤΗΝ ΤΗΝΟ ΣΕ ΔΙΚΛΙΝΑ-ΤΡΙΚΛΙΝΑ ΔΩΜΑΤΙΑ, ΜΕ ΠΡΩΪΝΟ.
3. ΜΙΑ ΟΛΟΗΜΕΡΗ ΕΚΔΡΟΜΗ ΣΤΗΝ ΤΗΝΟ (ΓΥΡΟΣ ΝΗΣΙΟΥ).
4. ΟΙ ΜΕΤΑΦΟΡΕΣ ΛΙΜΑΝΙ-ΞΕΝΟΔΟΧΕΙΟ-ΛΙΜΑΝΙ ΣΤΗΝ ΤΗΝΟ.

Συνοδός της εκδρομής ο κ. Μαχαιράκης

ΔΗΛΩΣΤΕ ΑΜΕΣΩΣ ΣΥΜΜΕΤΟΧΗ-ΘΕΣΕΙΣ ΠΕΡΙΟΡΙΣΜΕΝΕΣ

Πληροφορίες-εγγραφές-προγράμματα
ΚΥΡΙΑΚΟΣ Μ. ΜΑΧΑΙΡΑΚΗΣ
ISIS TRAVEL ΓΡΑΦΕΙΟ ΓΕΝΙΚΟΥ ΤΟΥΡΙΣΜΟΥ
ΛΕΩΦΟΡΟΣ ΡΟΔΟΥ-ΛΙΝΔΟΥ, ΦΑΛΗΡΑΚΙ
ΤΗΛ. 22410 87595

ΑΚΑΔΗΜΙΑ ΠΟΔΟΣΦΑΙΡΟΥ
RODOS M.F.C.



Γονείς, είμαστε στην ευχάριστη θέση να σας ανακοινώσουμε ότι συνεχίζουμε για έβδομη χρονιά τα μαθήματα ποδοσφαίρου της ακαδημίας μας. Πάντα σταθεροί στις αθλητικές μας αρχές και κουβαλώντας τις εμπειρίες των περασμένων χρόνων συνεχίζουμε την επιτυχημένη μας προσπάθεια για την όσο το δυνατόν καλύτερη αθλητική εκπαίδευση των παιδιών μας. Στόχος μας η καλλιέργεια φιλάθλου πνεύματος, αγωνιστικής άμιλλας, άθλησης των παιδιών, κατανόηση και συμμόρφωση με τους κανόνες του παιχνιδιού, σεβασμός του αντιπάλου και πάνω από όλα διασκέδαση των παιδιών μέσα από το παιχνίδι. ***Σας περιμένουμε για να συζητήσουμε για τα παιδιά σας (αγόρια και κορίτσια).***

Για πληροφορίες εγγραφές στο
Κέντρο Μίνι Ποδοσφαίρου Ρόδου Βιτζηλαίος
2ο χιλιόμετρο λεωφόρου Ρόδου-Λίνδου
και στα τηλέφωνα ***22410 65507*** *και* ***6945 991140*** *απόγευμα μετά τις 18.00*

Με τον πάντα δικό σας...

Αλλαξογκόλιές

... γκολτζή γκολτζή - γκολτζή

www.angelfire.com/pa4/allaksogolies

E-mail: allaksogolis@yahoo.gr

Δεν περνάει ούτε μια μέρα που να μην ακούσουμε ή να μην διαβάσουμε για το Φαληράκι και για τα καμώματα των νεαρών Άγγλων χούλιγκαν, με το βάρος να πέφτει από τα ξένα ΜΜΕ μόνο στον τόπο μας και στις Αρχές. Από την μια είναι καλό αυτό γιατί είναι επιστημονικώς αποδεδειγμένο ότι η καλύτερη διαφήμιση είναι η δυσφήμιση αλλά από την άλλη με αυτό τον τρόπο δίνεται η ευκαιρία στους απανταχού ανθέλληνες να βγάζουν ασύστολα την χολή τους εναντίον μας.

Δεν συλλαμβάνονται οι μεθύστακες και οι χαπακωμένοι, τότε δεν έχουμε αστυνομία και ο καθένας κάνει ότι θέλει και όπου το θέλει (sex στην ύπαιθρο, επίδειξη κώλων κλπ.). Συλλαμβάνονται οι υπαίτιοι για όλα τα παραπάνω, τότε είμαστε πουριτανοί και οπισθοδρομικοί. Εάν το δούμε το θέμα από εμπορικής άποψης, τότε είναι πολύ καλό να κάνουν ότι κάνουν και να συλλαμβάνονται γιατί με τα πρόστιμα που πληρώνουν το κράτος ενισχύει δυναμικά τα ταμεία του. Μήπως να δημιουργούσαμε κρατητήρια ΚΑΕ (Κώλοι Αγγλικοί Είσπραξης) ?



Οι συλλήψεις στο Φαληράκι θα μπορούν μάλιστα να γίνονται και επιλεκτικά για να μην δημιουργούνται τριβές από τα βρετανικά κυρίως ΜΜΕ και αναφέρομαι στα «λαικά» φύλα του κίτρινου κουτσομπολίστικου τύπου που κάνουν το άσπρο-μαύρο και το αντίθετο, δηλαδή όποια επιδεικνύει τα βυζιά της θα συλλαμβάνονται μόνο αυτά, όποιος δείχνει το κώλο του όμως να απολυμαίνεται πρώτα για να μην είναι βρωμοκόλης και στην συνέχεια να τον τσακώνουν.

Τώρα καταλαβαίνω γιατί η αρχαία Ιαλυσός βρισκόταν στα ψηλά πάνω στην Φιλέρημο και όχι κάτω στην πεδιάδα. Ο λόγος είναι ότι επειδή και οι αρχαίοι ημών πρόγονοι αντιμετώπιζαν το ίδιο πρόβλημα με το νερό, έμεναν μόνιμα στα ψηλά για να γεμίζουν πιο γρήγορα (όντας πιο κοντά στα σύννεφα) τα δοχεία τους από την βροχή και δεν περίμεναν στα χαμηλά για να πιουν τα περισσεύματα.

Κάθε χρόνο τέτοια εποχή όλα ανεξαιρέτως τα νησιά μας γίνονται ανάρπαστα και ο κόσμος που τα επισκέπτεται ξεπερνάει πολλές φορές τον αριθμό του μόνιμου πληθυσμού. Με το που έρθει όμως ο χειμώνας μην τον είδατε τον Παναή. Η απομόνωση και η εγκατάλειψη εκ μέρους της Πολιτείας είναι ένα φαινόμενο που δυστυχώς έχει καταντήσει καθεστώς. Η συγκοινωνία κυρίως προς τα μικρά νησιά είναι είδος πολυτελείας. Όσο δε για τον ευαίσθητο τομέα της υγείας, εκεί δεν μπορούμε να πούμε τίποτα εκτός από το να επικαλούμαστε τον Θεό και την μεγαλοψυχία του !

Πολύ ζήτηση έχουν τελευταία οι βασιλικοί (χειμωνιάτικοι και καλοκαιρινοί). Η έλευση του ΝτεΓκρέτσια (βλ. Κοκός) στην χώρα που μεγαλούργησε (χα,χα,χα...ξανά χα,χα,χα) έχει κάνει όλους τους φίλους του φυτικού βασιλείου (κι εδώ στέμμα) να αγοράσουν το μοναδικό φυτό που έχει γαλάζιο αίμα όπως και ο παραπάνω. Οι υποτελείς (βλ. κάμερες και τηλεδημοσιογράφοι) του Υψηλότατου τον κυνηγάνε σε κάθε του βήμα και φροντίζουν να αναπληρώνουν τα κυνηγόσκυλα που κάποτε τον συντρόφευαν όταν επιτελούσε το ιερό καθήκον του κυνηγιού !

Ένα πρώτο time out για γερούς οδηγούς. Δυο γηραιές κυρίες, που δεν μπορούν να δουν πέρα απ' τη μύτη τους, είναι σ' ένα αυτοκίνητο και πάνε βόλτα. Φτάνουν σε μια διασταύρωση, το φανάρι είναι κόκκινο, αλλά περνάνε χωρίς να σταματήσουν καθόλου. Η γριά που κάθεται στη θέση του συνοδηγού σκέφτεται: «Μου φαίνεται ότι τα χάνω. Είχα την εντύπωση ότι το φανάρι ήταν κόκκινο» Στην επόμενη διασταύρωση, πάλι κόκκινο το φανάρι, πάλι περνάνε χωρίς να σταματήσουνε, πάλι είχε τις αμφιβολίες της η γριά, που καθότανε στη θέση του συνοδηγού, αλλά δεν είπε ούτε αυτή τη φορά τίποτα. Όταν όμως περάσανε και το τρίτο φανάρι με κόκκινο, λέει στην άλλη γριά, που οδηγούσε: - Αγλαΐα! Ξέρεις ότι περάσαμε τρία φανάρια, το ένα μετά το άλλο, με κόκκινο; Έτσι όπως πας θα μας σκοτώσεις! Και η Αγλαΐα: - Πώς; Εγώ οδηγώ;

Είναι γνωστό σε όλο τον κόσμο πως η Ελλάδα είναι η χώρα στην οποία τα πάντα γίνονται με την ταχύτητα του φωτός. Έτσι εξηγείται το ότι δεν πρόκειται να γίνει διάβαση πεζών μπροστά στο ΙΚΑ. Μέχρι να βαφτούν οι γραμμές στον δρόμο, θα έχει μεταφερθεί το ασφαλιστικό ίδρυμα στους χώρους του παλιού νοσοκομείου και νυν χώρου υγειονομικής ταφής συριγγών, σιροπιών κ.α.

Ο εξολοθρευτής της πολιτικής επιτέλους έφτασε. Εκτός από τους κινηματογράφους μπορείτε να τον βρείτε και στις αμερικανικές τηλεοράσεις όπου μέσω τηλεοπτικών σώου και επίδειξης των γνώσεων που διαθέτει (εκτός από την σωματική του διάπλαση) προσπαθεί να πείσει τους αμερικάνους να τον ψηφίσουν. Ο Άρνολντ ο τρομερός διόλου απίθανο εάν εκλεγεί να βάλει πλώρη ακόμη και για πρόεδρος των ΗΠΑ κινούμενος στα χνάρια του Ρήγκαν. Εμείς εδώ πάντως είμαστε πολύ πιο προχω-

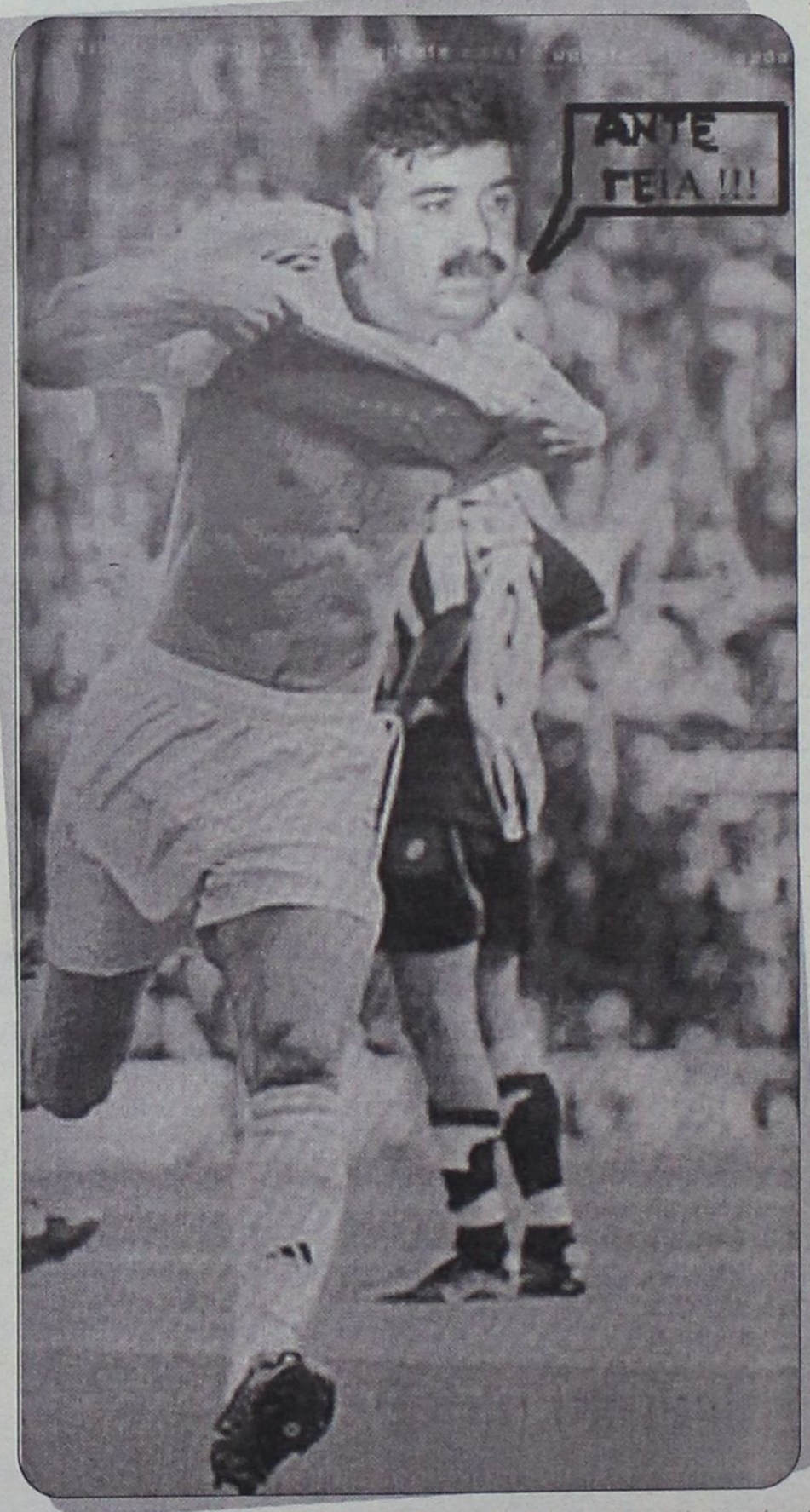

è Στην σημερινή φώτο φιλοξενούμε τον μεγάλο Φώσκολο, ο οποίος αφού πρώτα σκόραρε πετυχαίνοντας ένα εντυπωσιακό γκολ, στην συνέχεια και με την επιδοκιμασία και το χειροκρότημα των φιλάθλων αποφάσισε να χρεμάσει τα παπούτσια του. Απολαύστε τον !

ρημένοι, αφού από πολύ παλιά ηθοποιοί αναμείχθηκαν ενεργά με την πολιτική και έγραψαν και ιστορία, με κορυφαία τη αξέχαστη Μελίνα. Τώρα το πώς γίνεται να είμαστε σε όλους τους τομείς πρωτοπόροι και στο τέλος να τερματίζουμε στις τελευταίες θέσεις είναι κάτι που το εξετάζουν οι επιστήμονες της ΝΑΣΑ και της...ΜΑΣΑ !!!

Οι διαρρήξεις είναι πολύ της μόδας κυρίως κατά τους καλοκαιρινούς μήνες όπου όσοι μπορούν κι έχουν την δυνατότητα την κάνουν για άλλες πολιτείες. Η ηλικία των διαρρηκτών κυμαίνεται από 7 (!) μέχρι 70 ετών. Η UNICEF σύμφωνα με πληροφορίες έκανε διάφορα διαβήματα γιατί η εκμετάλλευση των παιδιών από τόση τρυφερή ηλικία και μάλιστα χωρίς ασφάλιση, ένσημα, πενθήμερο εργασίας κλπ. είναι ενάντια σε όλους τους διεθνείς νόμους και υπήρξαν υποσχέσεις ότι οι ειδικοί του κλάδου θα προχωρήσουν στην δημιουργία συνδικάτων για να διαφυλάξουν τα νόμιμα συμφέροντα τους.

Κάπου έχω μπερδευτεί με τους Ολυμπιακούς Αγώνες. Από την μια πληροφορούμαστε ότι αυτούς τους διοργανώνει η Αθήνα οπότε στους υπόλοιπους δεν πέφτει κανένας λόγος επειδή σχεδόν όλα τα έργα γίνονται στην πρωτεύουσα, αλλά από την άλλη τους αγώνες αυτούς τους πληρώνουμε και θα τους πληρώνουμε για πολύ καιρό ακόμα βάζοντας βαθιά το χέρι στην τσέπη χωρίς να μας ρωτήσει κανένας και χωρίς να φτιαχτεί έστω ένα αθλητικό και μη έργο στο νησί των Ολυμπιονικών σε αντίθεση με άλλες πόλεις που για ακόμη μία φορά πήραν το μερίδιο του λέοντος αφήνοντας τα κακόμοιρα τα σπουργιτάκια (δηλαδή εμάς) να ζητιανεύουνε για κανένα ψίχουλο. Εάν ζούσε ο Διαγόρας, το σίγουρο είναι ότι θα έπαιρνε μεταγραφή για καμιά άλλη πόλη !!!

Για τους εκλεκτούς φίλους του Ίντερνετ που θέλουν να επενδύσουν σε σίγουρη αξία, μπορούν να απευθυνθούν στην εταιρεία Moonproperty η οποία καταβάλλει γενναία προσπάθεια να συμβάλλει στην αποκέντρωση, πουλώντας οικόπεδα στο...φεγγάρι. Απλώς πληκτρολογήστε www.moonproperty.net

Πάμε τώρα στο ανεκδοτάκι μας. Μπαίνει ένας τύπος σε ένα μπαρ και έχει στον ώμο του έναν γύπα ! Λέει στον μπάρμαν -Μια βότκα δικιά μου, μια τεκίλα για το γύπα, ένα δικό σου και κέρασε όλο το μαγαζί! Σε 10 λεπτά του την έχουν πέσει οι τρεις καλύτερες γκόμενες ! Αφήνει 200 ευρώ ,παίρνει τις γκόμενες και φεύγει...Το άλλο βράδυ πάλι το ίδιο σκηνικό. Ο τύπος με το γύπα στον ώμο κερνάει όλο το μαγαζί, του την πέφτουν οι καλύτερες γκόμενες, τις παίρνει και φεύγοντας αφήνει και 100 ευρώ πουρμπουάρ...Μετά από μια βδομάδα κι αφού γινόταν κάθε βράδυ το ίδιο σκηνικό, ο μπάρμαν τον ρωτάει -Συγνώμη κύριε μου αλλά με έχει φάει η περιέργεια. Κάθε βράδυ έρχεστε ,σκορπάτε τόσα χρήματα, σας την πέφτουν οι καλύτερες γκόμενες και έχετε και αυτόν τον γύπα στον ώμο...-Κοίταξε Τάκη, του λέει ο τύπος. Πριν από λίγο καιρό εκεί που περπατούσα βρήκα στο δρόμο ένα λυχνάρι. Μόλις το έτριψα βγήκε ένα τζίνι και μου είπε ότι θα μου πραγματοποιήσει τρεις επιθυμίες. Το πρώτο που του ζήτησα ήταν να μην αδειάζουν ποτέ οι τσέπες μου από λεφτά...Το δεύτερο ήταν να μου την πέφτουν πάντα οι ωραιότερες γυναίκες...-Και το τρίτο ; τον ρωτάει ο μπάρμαν -Το τρίτο που του ζήτησα ήταν να μου δώσει ένα μεγάλο πουλί...

ΚΑΙ ΜΟΥ ΕΔΩΣΕ ΑΥΤΟΝ ΤΟΝ ΜΑΛΑΚΑ !!!

Η ομάδα 5Χ5 της Ροδιακής συνεχίζει να δέχεται προκλήσεις για αγωνιστική συνάντηση με σκοπό την σύσφιγξη των σχέσεων και της ανάπτυξης της ευγενούς άμιλλας. Όποιοι ενδιαφέρονται δεν έχουν παρά να επικοινωνήσουν με το 6947890854 για περισσότερες λεπτομέρειες.

Μην ξεχνάτε πως κάθε Πέμπτη στις 18:00 στις συχνότητες του **TOP FM 102,4 – 102,7** η αγαπημένη σας εκπομπή πιστή στο ραντεβού της, σας περιμένει με δώρα από το **«ΜΑΚΕΔΟΝΙΑ ΣΠΟΡ»** του Γιώργου Νικολουδάκη και από το **«CLUB»** του Ρασήτ Μαρασλή. Επικοινωνείτε με τον «Αλλαξογκόλη FM» και με άλλο τρόπο. Κατά την διάρκεια της μπορείτε να πληκτρολογείτε από το κινητό σας : TOP αφήνετε κενό, γράφετε το μήνυμα που θέλετε και το στέλνετε στο 4527. Θα ακολουθήσουν εκπλήξεις!!!

Να ευχαριστήσω τους σπόνσορες της εκπομπής που είναι :

1. «ΣΚΑΛΑΚΙΑ» Εστιατόριο-μεζεδοπωλείο, κεντρική πλατεία Παστίδας, τηλ.:2241047214, με πολλές ποικιλίες μεζέδων για κάθε γούστο (ανοιχτά καθημερινά από τις 19:00 – Κυριακές από τις 12:00).
2. "SHIMBA'S CLUB", καφετέρια-beach bar, παραλία Κιοτάρι (έναντι ξενοδοχείου Rodos Maris & Rodos Village), η εξωτική πρόταση του καλοκαιριού.
3. «ΦΛΟΣΚΑΚΗΣ ΝΕΚΤΑΡΙΟΣ», Συνεργείο αυτοκινήτων και γεωργικών μηχανημάτων, Έμπωνας, τηλ.:2246041555, σιγουριά για τους οδηγούς.
4. «ΓΟΝΔΟΛΑ» Pizzeria-Spaghetteria, Βενετοκλέων 44 & Δωδ.Νεολαίας, Ρόδος, τηλ.: 2241077775, η πίτσα στην καλύτερη μορφή της.
5. «ΕΥΡΩΨΥΚΤΙΚΗ ΡΟΔΟΥ – PANASONIC», κλιματισμός-service-ανταλλακτικά, Λ.Ελευθερίας 147(στα δεύτερα φανάρια), Κρεμαστή, τηλ.:2241094078, ρυθμίστε το περιβάλλον που θέλετε.
6. «ΠΑΛΙΡΡΟΙΑ», Ψητοπωλείο-Γυράδικο, κεντρικός δρόμος παραλίας Ιαλυσού, μόνο φρέσκα αγνά υλικά.

Ο Αλλαξογκόλης FM πάντα στην συχνότητα σας

Ο γκολτζής

ΡΕΠΟΡΤΑΖ

Αρχίζουν οι εγγραφές

• Από σήμερα ανοίγει τις πύλες της η Ακαδημία μπάσκετ του Κολοσσού και δέχεται παιδιά από 5 μέχρι 15 ετών

Την έναρξη των εγγραφών στην Ακαδημία που ανακοινώνει ο Κολοσσός:

"Ο Α.Ο. Κολοσσός ενημερώνει τους Ροδίτες φίλους του μπάσκετ, ότι οι εγγραφές των αθλητών στην Ακαδημία του αρχίζουν τη Δευτέρα 25 Αυγούστου 2003.

Στην Ακαδημία μας γίνονται δεκτοί κορίτσια και αγόρια ηλικίας από 5 μέχρι 15 ετών.

Αυτή τη χρονιά φιλοδοξούμε να γίνει η πιο αποδοτική και οργανωμένη δουλειά, τόσο στην προπονητική διαδικασία, όσο και στη διαπαιδαγώγηση των παιδιών με τις αξίες και τα ιδανικά του ομαδικού αθλητισμού και του πρωταθλήματος.

Η αισιοδοξία μας στηρίζεται κυρίως στην εμπειρία και τη γνώση που αποκτήσαμε μαζί με τα παιδιά τα προηγούμενα χρόνια, τη διάθεση όλων μας για δουλειά αλλά και στο γεγονός ότι φέτος, είναι η χρονιά που ξεκινάει επιτέλους η υλοποίηση του ονείρου μας: το Κλειστό Προπονητήριο του Κολοσσού δημοπρατήθηκε και ξεκινάει άμεσα.

Τη χρονιά που πέρασε πιστεύουμε ότι πετύχαμε πολλά.

Το αποκορύφωμα ήταν η οργάνωση του 1ου Baskeball Camp στη Ρόδο με τη συμμετοχή περισσότερων από 120 νέων αθλητών.

Πιστεύουμε ότι ήταν πολύ θετικό γεγονός και θέλουμε να ευχαριστήσουμε για μια ακόμη φορά τα παιδιά και τους γονείς που βοήθησαν ώστε να παρουσιάσουμε αυτό το άρτιο αποτέλεσμα.

Εμείς από την πλευρά μας αλλά και οι συνεργάτες μας προπονητές, υποσχόμαστε ότι και φέτος δεν θα υπολογίσουμε κόπο και χρόνο για να πετύχουμε κάτι ακόμα καλύτερο.

Ηδη τρεις αθλητές της Ακαδημίας μας, προπονούνται με τη γεμάτη φιλοδοξίες ανδρική ομάδα του Κολοσσού.

Στόχος μας είναι στα επόμενα χρόνια, να καμαρώνουμε τα δικά μας παιδιά σαν πρωταγωνιστές στην ομάδα που θα αγωνίζεται στις μεγάλες διοργανώσεις του μπάσκετ.

Οι εγγραφές θα γίνονται καθημερινά από 5 έως 8 μ.μ. στο Δημοτικό Στάδιο Ρόδου "Διαγόρας", όπου θα γίνονται και οι προπονήσεις.

Υπεύθυνη εγγραφών είναι η κ. **Γλυνάτση Πόπη** γραμματέας του ΑΟ Κολοσσός και τα τηλέφωνα επικοινωνίας είναι: 22410 31843 και 6944 588272.

Οι προπονήσεις θα αρχίσουν από τη Δευτέρα 1 Σεπτεμβρίου".

Η απάντηση του ΡΟΑ

Απάντηση στο δημοσίευμα της προηγούμενης "Α.Γ." με τον τίτλο "Παιδιά και ...αποπαίδια" απέστειλε στα μέσα της προηγούμενης εβδομάδας η διοίκηση του Ροδιακού Ομίλου Αντισφαίρισης.

Για να αποφύγουμε τις παρεξηγήσεις, διευκρινίζουμε πως η απάντηση δημοσιεύεται σήμερα καθώς αφορά την "Α.Γ." και όχι την "Α.Ρ." όπως προφανώς από παρανόηση θεώρησαν οι του ΡΟΑ.

Η απάντηση έχει ως εξής:

"Με μεγάλη έκπληξη το Δ.Σ. του ΡΟΑ διάβασε το δημοσίευμα της τοπικής εφημερίδας "Γνώμης" στις 18-8-03 με τίτλο "Παιδιά και...αποπαίδια" στο οποίο ούτε λίγο ούτε πολύ ο Δήμος Ρόδου φέρεται να έχει αθετήσει κατάφορα την υπόσχεση του στην τοπική επιτροπή του beach volley για δημιουργία γηπέδων beach volley στον χώρο των γηπέδων του τέννις στο Ελλη.

Το Δ.Σ. του ΡΟΑ οφείλει να απαντήσει στο τελείως αναληθές αυτό δημοσίευμα τόσο από υποχρέωση προς τα μέλη του Σωματείου όσο και για να αποκατασταθεί το όνομα της δημοτικής αρχής που ουδέποτε έδωσε τέτοια υπόσχεση στην τοπική επιτροπή beach volley.

Καταρχήν τα γήπεδα δεν είναι εγκαταλελειμμένα. Ο αθλητικός αυτός χώρος λειτουργεί μόνο τα καλοκαίρια και η φαινομενική εγκατάλειψη οφείλεται στην παύση της λειτουργίας της καφετέριας που επί σειρά ετών λειτουργούσε στον χώρο.

Ειδικά φέτος όμως ο Δήμος Ρόδου προτού λειτουργήσουν τα γήπεδα για την θερινή περίοδο ζήτησε την βοήθεια του Ομίλου ώστε ο χώρος των γηπέδων να διαμορφωθεί σε προπονητήριο για τις ανάγκες του διεθνούς τουρνουά beach volley.

Το Δ.Σ. του ΡΟΑ έδωσε την συγκατάθεσή του παίρνοντας ταυτόχρονα την διαβεβαίωση ότι αμέσως μετά το τέλος των αγώνων ο χώρος θα εκκενωθεί όπως και έγινε αν και με αρκετή καθυστέρησ, γεγονός που αποκλείει πλέον την χρήση του χώρου σαν γήπεδα τέννις για φέτος το καλοκαίρι.

Αυτό όμως που προκαλεί ιδιαίτερη εντύπωση στο Δ.Σ. είναι οτι η συνολική συμφωνία μεταξύ του προέδρου του ΡΟΑ και του εκπροσώπου της Δημοτικής αρχής έγινε παρουσία μέλους της τοπικής επιτροπής του beach volley και επομένως οι όποιες απαιτήσεις τους στον δικό μας χώρο στερούνται από κάθε έννοια λογικής.

Υπενθυμίζουμε ότι ο Ροδιακός Ομιλος Αντισφαιρίσεως βρίσκεται στον χώρο αυτό από το 1949 από όπου και ξεκίνησε τα πρώτα βήματά του, και ουδέποτε κανείς δεν διανοήθηκε να τον βγάλει (ειδικά με τέτοιο δόλιο τρόπο) από το "Ελλη".

Σε ό,τι αφορά δε την "εγκατάλειψη" πληροφορούμε το ροδιακό κοινό ότι ο ΡΟΑ σκοπεύει σύντομα να αξιοποιήσει και να επαναδραστηριοποιήσει το χώρο με τρόπο που θα στολίσει και θα αναβαθμίσει την περιοχή".

Μεγάλο Κατάστημα
Κάγκαρης
ΑΝΑΚΟΙΝΩΣΗ
Τώρα
Λόγω τέλους εποχής
Ρούχα και Παπούτσια
σε τιμές κόστους
Μεγάλο Κατάστημα Κάγκαρης

Η ΜΕΓΑΛΥΤΕΡΗ ΕΠΙΘΥΜΙΑ ΜΟΥ... ...ΕΙΝΑΙ ΜΟΝΟ
Diagoras Club
LIFESTYLE SPORTSWEAR
WORKWEAR - JEANSWEAR - SHOES
ΕΚΠΤΩΣΕΙΣ!!!
Τα καλύτερα ρούχα και παπούτσια για τον άνδρα και τη γυναίκα στις καλύτερες τιμές!!!
adidas POLO le coq sportif reebok NIKE DOWN TOWN EXIST EVOLUTION XT STREET LQ BYLOT Jeans union trade
Λεωφ. Ηρακλειδών 373, Ιαλυσός Ρόδος, τηλ. 22410 92744
(Μπροστά από το Λύκειο Ιαλυσού)

Jeanne-Crystale
ΝΥΦΙΚΑ-ΒΑΠΤΙΣΤΙΚΑ
ΑΜΠΙΓΙΕ
(ΛΑΔΟΠΑΝΑ • ΠΕΤΣΕΤΑ • ΕΣΩΡΟΥΧΑ • ΚΑΛΤΣΕΣ • ΛΑΜΠΑΔΑ • ΚΑΛΑΘΙ • ΣΕΤ ΛΑΔΙΟΥ • ΦΟΡΕΜΑ ή ΚΟΥΣΤΟΥΜΙ)
ΚΟΥΤΑ ΒΑΠΤΙΣΗΣ ΚΟΜΠΛΕ
ΜΟΝΟ !!! 300 €
Από σήμερα έως και τον Οκτώβριο!!
ΕΛΑΤΕ ΤΩΡΑ σε μας και για την ωραιότερη μέρα της ζωής σας
ΝΥΦΙΚΑ
ΜΟΝΟ !!! 300 €
(ΕΝΟΙΚΙΑΣΗ ή ΠΩΛΗΣΗ ΠΡΟΛΑΒΕΤΕ (ΤΕΜ. 20)
ΙΑΛΥΣΟΣ
(Μετά την Κεντρική Εκκλησία) ΦΙΛΕΡΗΜΟΥ 32
ΓΙΑ ΚΑΛΥΤΕΡΗ ΕΞΥΠΗΡΕΤΗΣΗ ΣΑΣ ΤΗΛΕΦΩΝΗΣΤΕ ΜΑΣ ΣΤΟ
22410-92783 ή 6974301200

ΜΠΑΣΚΕΤ

Η ώρα των κληδάριθμων

• Στις 12.30' ξεκινάει η κλήρωση των πρωταθλημάτων για τη σεζόν 2003- 2004.

Ημέρα κληρώσεων η σημερινή για τα σωματεία της Α2, Β' και Γ' εθνικής κατηγορίας ανδρών και φυσικά όλων των κατηγοριών των γυναικών. Στο ξενοδοχείο «Caravel» στις 12.30' θα βρεθούν όλοι οι εκπρόσωποι των ομάδων ενώ η διαδικασία θα καλυφθεί ζωντανά από την ιστοσελίδα της ΕΟΚ, μεταδίδοντας τα προγράμματα όλων των πρωταθλημάτων τη στιγμή της κλήρωσης.

ΠΟΙΟΙ ΘΑ ΤΙΜΗΘΟΥΝ

Εκτός από την κλήρωση των πρωταθλημάτων, θα πραγματοποιηθούν και βραβεύσεις των περυσινών πρωταθλητών και νικητών ομίλων.

Συγκεκριμένα, θα τιμηθούν οι Απόλλων Πάτρας, Παλαιό Φάληρο (Α2), Ξάνθη, ΔΑΣ Άνω Λιοσίων (Β' Εθνική), Ολυμπιάδα Πατρών (1ος όμιλος νότου Γ' Εθνικής), Προοδευτική Νεολαία (2ος όμιλος νότου Γ' Εθνικής), Τρίκαλα (1ος όμιλος βορρά Γ' Εθνικής), Θερμαϊκός (2ος όμιλος βορρά Γ' Εθνικής) και ΔΑΣ Άνω Λιοσίων, Γλυφάδα, Αστέρας Εξαρχείων (Α1 γυναικών), Θερμαϊκός, Πειραϊκός, Περιστέρι (Α2 γυναικών), Πανιώνιος (Όμιλος νότου Β' Εθνικής), Άρης (Όμιλος βορρά Β' Εθνικής).

ΟΙ ΟΜΑΔΕΣ ΤΗΣ Α2

Στο δεύτερο τη τάξει πρωτάθλημα της χώρας μας θα αγωνιστούν την προσεχή περίοδο οι Νήαρ Ηστ και Ολύμπια Λάρισας που δεν μπόρεσαν να μείνουν στα σαλόνια της Α1, οι Ηλυσιακός, Πανελλήνιος, Χαλκίδα, Ιωνικός Νικαίας, ΓΣ Λάρισας, ΜΕΝΤ, ΚΑΟΔ, Άλιμος και Παπάγου που παρέμειναν και οι Ξάνθη, ΔΑΣ Άνω Λιοσίων που προβιβάστηκαν από την Β' εθνική.

Επίσης, τη θέση της Δάφνης πήρε ο Δούκας.

ΟΙ ΟΜΑΔΕΣ ΤΗΣ Β' ΕΘΝΙΚΗΣ

Στην κληρωτίδα για το πρωτάθλημα της Β' εθνικής κατηγορίας θα μπουν οι Πειραϊκός και Μίλωνας που υποβιβάστηκαν από την Α2 καθώς και η Δάφνη που παραιτήθηκε, οι Κολοσσός, Πανελευσινιακός, ICBS, Σιάτιστα, Σπόρτιγκ, Αιγάλεω, Μαντουλίδης που κέρδισαν πέρσι την παραμονή τους και οι Ολυμπιάδα Πατρών, Προοδευτική, Τρίκαλα 2000, Θερμαϊκός Θέρμης που πήραν το εισιτήριο της ανόδου από τους τέσσερις ομίλους της Γ' εθνικής.

ΟΙ ΟΜΑΔΕΣ ΤΗΣ Γ' ΕΘΝΙΚΗΣ

Στον 2ο όμιλο του Νότου συμμετέχει φέτος ο Ιπποκράτης Κω αλλά όχι και ο Ιάλυσος μετά από δύο χρόνια παρουσίας. Οι όμιλοι όπως έχουν καταρτιστεί από την κλήρωση του περασμένου Μαΐου:

ΝΟΤΟΣ

Α' όμιλος	Β' όμιλος
Α.Σ. Απολλωνιάδα	Α.Γ.Ο. Ρεθύμνου
Α.Π.Ο.Κ. Ποσειδώνας	Γ.Α.Σ. Ιάλυσος Ρόδου
Α.Ε. Δόξα - Τηλυκράτης Λευκάδας	Γ.Σ. Ερμής Σχηματαρίου
Σ.Κ. Νικόπολη Πρεβέζης	Α.Σ. Ιπποκράτης Κω
Σ.Ε.Φ. Αρκαδικός	Ο.Φ. Ηρακλείου
Πρωταθλητής ΕΣΚΑΗ	Α.Ε. Ιωνικός Νέας Μαγνησίας
Πρωταθλητής ΕΣΚΑΚ	Πρωταθλητής ΕΚΑΣΚ
Ε.Α. Νικαίας	Γ.Σ. Αρίωνας
Α.Ο. Αργοναύτης	ΑΕΚ Τζιτζιφιών
Γ.Σ. Λαυρίου	Α.Ο. Παγκρατίου
Π.Ο. Άγιος Θωμάς	Α.Ε. Ταύρου
Γ.Σ. Κρόνος	Πανερυθραϊκός Α.Σ.
Π.Ο.Κ. Έσπερος	Α.Ο. Πορφύρας
Α.Ο. ΑμύνταςΑγία Παρασκευή	

ΒΟΡΡΑΣ

Α' όμιλος	Β' όμιλος
Α.Ο.Κ. Γουμένισσας	Μ.Γ.Σ. Πανσερραϊκός
Γ.Α.Σ. Αιγινιακός	Α.Ο.Κ. Ίκαροι Σερρών
Α.Ε. Λάρισας	Γ.Α.Σ. Κομοτηνής
Γ.Σ. Νίκη Βόλου	Σ.Α. Στρατωνίου
Ε.Α. Λαρίσης	Α.Σ. Τιτάνες Δράμας
Γ.Α.Σ. Αρχέλαος	Γ.Σ. Μακάμπη
Γ.Σ. Τιτάνες Παλαμά	Α.Π.Ο. Αρίωνας Μενεμένης
Α.Ο.Β. Εθνικός Ολυμπιακός	Μ.Γ.Σ. Απόλλων Καλαμαριάς
Γ.Σ. Νικαίας Λάρισας	Α.Σ. Ήφαιστος
Άργος Ορεστικό	Γ.Σ. Μέγας Αλέξανδρος
Α.Σ. Φίλιππος Βέροιας	Α.Π.Σ. Αχιλλέας Τριανδρίας
Βυζαντινός Α.Ο.	Α.Μ.Σ. Πανόραμα
Μ.Α.Σ. Ερμής Λαγκαδά	Α.Π.Σ. Αίας Ευόσμου
Αμπελόκηποι Θεσσαλονίκης	Μ.Α.Π.Ο. Κεραυνός

ΤΟ ΚΥΠΕΛΛΟ

Όπως είναι γνωστό, στο Κύπελλο Ελλάδος συμμετέχουν οι τρεις πρώτες κατηγορίες ενώ οι ομάδες της Α1 ξεκινούν τις υποχρεώσεις τους μετά την ολοκλήρωση της α' φάσης. Στις 14 Σεπτεμβρίου θα αγωνιστούν οι ομάδες της Α2 και της Β' εθνικής κατηγορίας.

ΚΑΘΗΜΕΡΙΝΑ ΟΛΑ ΤΑ ΝΕΑ ΤΗΣ ΔΩΔΕΚΑΝΗΣΟΥ ΣΤΟ INTERNET

www.rodiaki.gr

Δεν αγωνιούν για την κλήρωση

• Ηρεμία επικρατεί στις τάξεις της διοίκησης του Κολοσσού για την σημερινή κλήρωση του πρωταθλήματος.
• Αν οι «θαλασσί» είναι δυνατοί, το πρόγραμμα των αγώνων δεν θα παίξει σχεδόν κανένα ρόλο.

Τα τερτίπια της κληρωτίδας φαίνεται να μην απασχολούν τους διοικούντες τον Κολοσσό.

Ο β' αντιπρόεδρος και υπεύθυνος Τύπου του σωματείου, **Γιάννης Γιαννάς** τόνισε χαρακτηριστικά πως «δεν περιμένουμε με αγωνία την κλήρωση. Η ομάδα να είναι δυνατή και έτοιμη και θα ανταποκριθούμε σε οποιοδήποτε πρόγραμμα».

Πράγματι, αν ο Κολοσσός είναι ετοιμοπόλεμος στην έναρξη του πρωταθλήματος δεν έχει να φοβηθεί απολύτως τίποτα.

Βέβαια, καλό θα ήταν αν τις πρώτες αγωνιστικές δεν είχε να αντιμετωπίσει κάποιον από τους βασικούς του αντιπάλους στην υπόθεση άνοδος ούτως ώστε όταν έρθει εκείνη η στιγμή να έχει ήδη αρκετά ματς στα πόδια του.

Το θέμα της κλήρωσης αλλάζει σχετικά με το Κύπελλο. Εκεί χρειάζεται η συνδρομή της τύχης γιατί αλλάζει και ο στόχος της ομάδας.

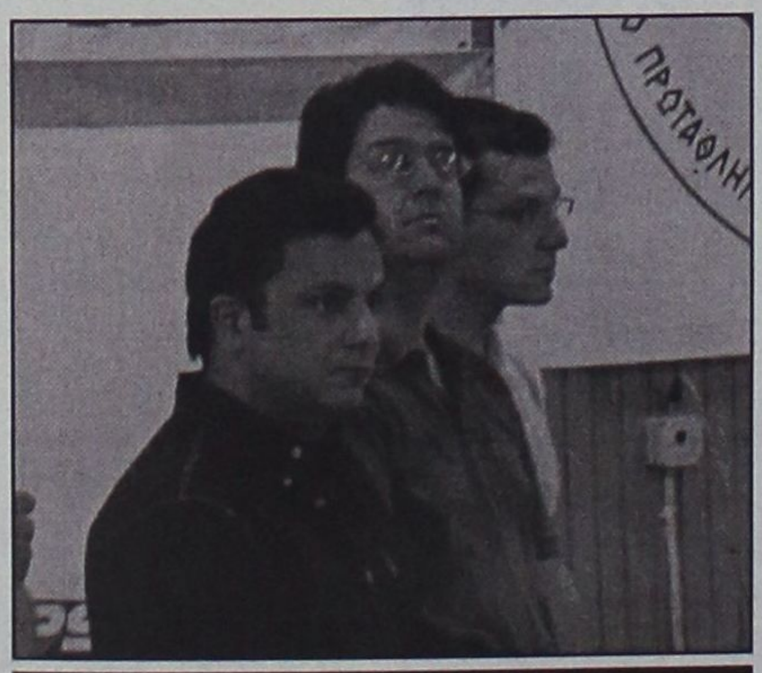

Ο β' αντιπρόεδρος και υπεύθυνος Τύπου Γιάννης Γιαννάς με τον υπεύθυνο Δημοσίων Σχέσεων Μιχάλη Μακέστα και τον ταμία Μιχάλη Τσιγάρο

«Η κλήρωση του Κυπέλλου θέλουμε να είναι ευνοϊκή γιατί θέλουμε να παίξουμε όσο γίνεται περισσότερα παιχνίδια για να μονταριστεί καλύτερα η ομάδα» διευκρίνισε ο κ. **Γιαννάς.**



Ποιές επιχειρήσεις αφορά η νέα ρύθμιση του υπουργείου Εργασίας

Στη μείωση κατά 66% στα πρόστιμα και στις προσαυξήσεις που επιβάλλει το Ίδρυμα Κοινωνικών Ασφαλίσεων (ΙΚΑ) σε εργοδότες και επιχειρήσεις αναμένεται να προχωρήσει το υπουργείο Εργασίας και Κοινωνικών Ασφαλίσεων.

Ειδικότερα, η ρύθμιση αυτή αφορά πρόστιμα που προκύπτουν από την καθυστέρηση αποστολής των στοιχείων ασφάλισης των εργαζομένων, αλλά και από τη μη έγκαιρη πληρωμή των τρεχουσών ασφαλιστικών εισφορών.

Η απόφαση για την "εκλογίκευση" του σημερινού συστήματος των ποινών και των προστίμων ελήφθη ύστερα από σχετική εισήγηση του διοικητή του ΙΚΑ Μιλτιάδη Νεκτάριου, στο πλαίσιο της πολιτικής ενίσχυσης της επιχειρηματικότητας και με δεδομένη την ευχέρεια που έχει πλέον το ασφαλιστικό ταμείο, χάρις στο ηλεκτρονικό μητρώο εργοδοτών και εργαζομένων το οποίο τηρεί, να παρακολουθεί on line όλες τις επιχειρήσεις.

Μειώνονται τα πρόστιμα στο ΙΚΑ

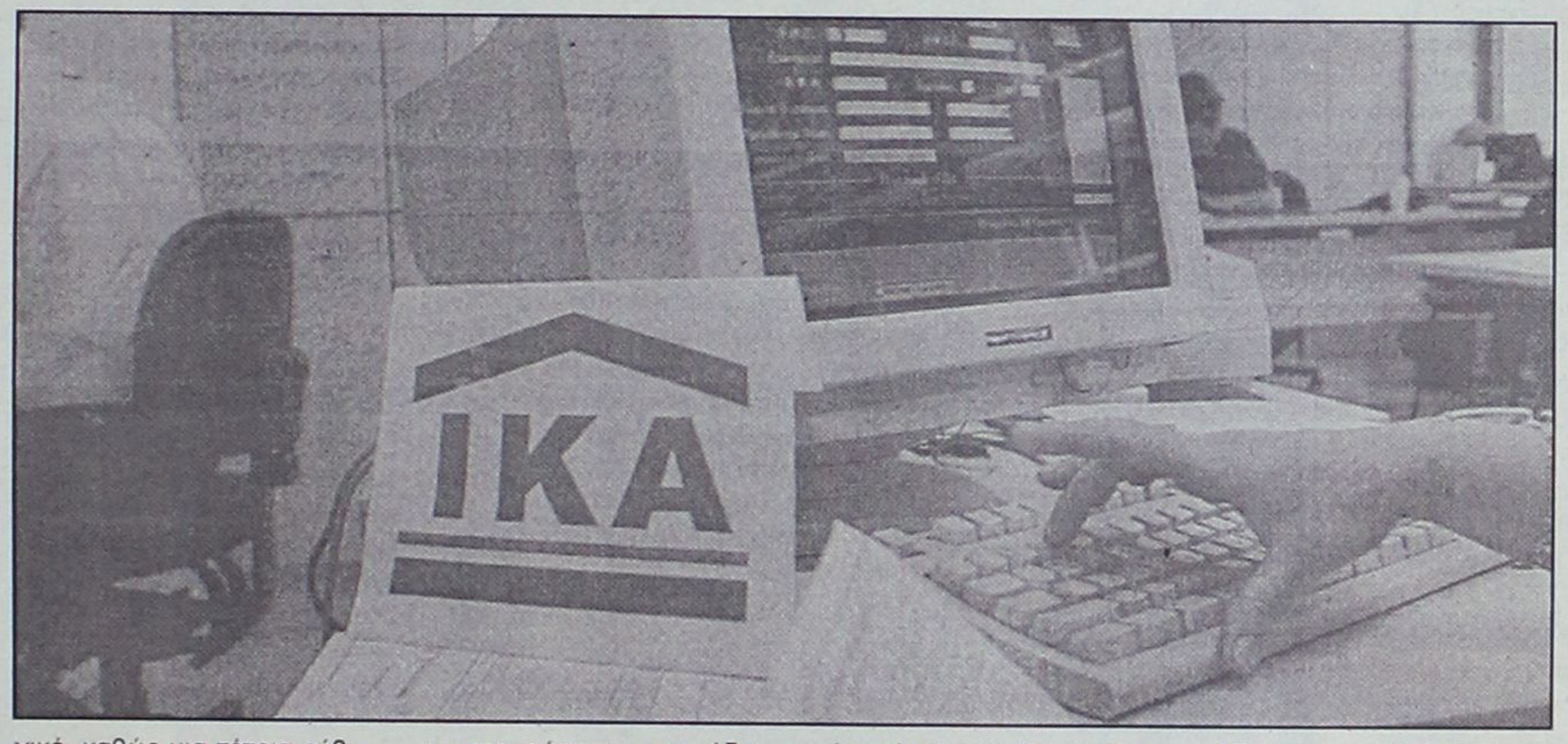

Αξίζει να σημειωθεί ότι η απόφαση για τη μείωση των προστίμων είχε αναλάβει η διοίκηση του ιδρύματος, υπό την προϋπόθεση ότι θα προχωρούσε ομαλά η εγκατάσταση και η λειτουργία του νέου Ολοκληρωμένου Πληροφοριακού Συστήματος. Μάλιστα, το ΙΚΑ τότε είχε δώσει μια περίοδο χάριτος για την αποκατάσταση των λαθών χωρίς την επιβολή προστίμων, παρά το γεγονός ότι προβλέπονταν από το νόμο.

Ειδικότερα, σύμφωνα με το σχέδιο του υπουργείου Εργασίας, οι μειώσεις που προβλέπονται θα κυμανθούν από 30% σε 10% του προστίμου που επιβάλλεται σήμερα σε βάρος των εργοδοτών, οι οποίοι υποβάλλουν εκπρόθεσμα την Αναλυτική Περιοδική Δήλωση με τα στοιχεία ασφάλισης των εργαζομένων ή υποβάλλουν ΑΠΔ, για την οποία προκύπτει διαφορά μεταξύ των εισφορών που δηλώνονται από τον εργοδότη και αυτών που προκύπτουν κατά τον έλεγχο ή δεν περιλαμβάνουν εργαζόμενους τους οποίους εντοπίζει το ΙΚΑ κατά τον έλεγχο.

Οταν από τον έλεγχο διαπιστώνεται ότι ο εργοδότης κατέβαλε εκπρόθεσμα τις ασφαλιστικές εισφορές, τα πρόσθετα τέλη διατηρούνται, μεν, στο 3% για τον πρώτο μήνα της καθυστέρησης, αλλά, μειώνονται στο 1% (από 1,5% σήμερα) επιπλέον για κάθε επόμενο μήνα και μέχρι 120% κατ' ανώτατο όριο.

Ανοικτό προς συζήτηση παραμένει, πάντως, και το ενδεχόμενο να μειωθεί το ανώτατο όριο των προσαυξήσεων από το 120%, σήμερα, στο 60% - 80%, όπως έχει προταθεί από ορισμένους υπηρεσιακούς παράγοντες.

ΠΡΟΣΟΧΗ!

Το υπουργείο Εργασίας και Κοινωνικών Ασφαλίσεων δεν συζητεί καθόλου το ενδεχόμενο να μειωθούν τα πρόστιμα ή οι ποινές για τις περιπτώσεις εντοπισμού αναπόγραφων επιχειρήσεων ή ανασφάλιστης εργασίας. Αυτό βέβαια είναι λογικό, καθώς μια τέτοια ρύθμιση θα μπορούσε να συντηρήσει το καθεστώς της μαύρης εργασίας, της ανασφάλιστης απασχόλησης και γενικότερα της εισφοροδιαφυγής.

Θα δώσει, ωστόσο, περισσότερες διευκολύνσεις σε όσους χρωστούν να εξοφλούν σε περισσότερες δόσεις (από τις 24 έως 36 σήμερα, στις 48) τις βεβαιωμένες οφειλές από απλήρωτες - καθυστερούμενες εισφορές προς το ΙΚΑ, με βάση το πάγιο σύστημα ρύθμισης των χρεών.

Παράλληλα, στο στόχαστρο του υπουργείου Εργασίας, και κατ' επέκταση του ΙΚΑ, μπαίνει και η γραφειοκρατία, καθώς το σχέδιο προβλέπει, τέλος, την τριμηνιαία ενημέρωση του ΙΚΑ (μέσω της υποβολής Αναλυτικών Περιοδικών Δηλώσεων) για την ασφάλιση των εργαζομένων από όλες ανεξαιρέτως τις επιχειρήσεις.

Το ισχύον καθεστώς, όπως είναι γνωστό, επιβάλλει σε αρκετούς κλάδους επιχειρήσεων την υποβολή μηνιαίας Αναλυτικής Περιοδικής Δήλωσης, δημιουργώντας προβλήματα στη διαχείριση των σχετικών στοιχείων. Και αυτή η αλλαγή -που θα προβλεφθεί σε ειδικό άρθρο του μίνι ασφαλιστικού νομοσχεδίου- θα συνδυαστεί με σειρά οργανωτικών και λειτουργικών βελτιώσεων στο σύστημα που ήδη λειτουργεί το ΙΚΑ για την υποβολή των Αναλυτικών Περιοδικών Δηλώσεων.

Το ΙΚΑ, έχοντας προβεί σε κάθε ενέργεια η οποία ήταν δυνατόν να μειώσει τα προβλήματα των Αναλυτικών Περιοδικών Δηλώσεων που έχουν υποβληθεί για



τις περιόδους 1/2002-5/2003, στο πλαίσιο της νομιμότητας των ενεργειών και των ορίων ευθύνης του, απευθύνεται πλέον στους εργοδότες για την αποκατάσταση των εναπομεινάντων λαθών.

Ειδικά για τους εργοδότες - χρήστες της εφαρμογής ηλεκτρονικής υποβολής ΑΠΔ, παρέχεται η δυνατότητα της ηλεκτρονικής πληροφόρησης για τα λάθη τους και η αποκατάσταση αυτών, επίσης μέσω διαδικτύου, υπό τις ακόλουθες προϋποθέσεις:

• Εχουν εντοπιστεί λάθη έστω σε μία ΑΠΔ που υποβλήθηκε μέσω διαδικτύου.

• Σε καμία ΑΠΔ του εργοδότη (ανεξαρτήτως του μέσου υποβολής) οι λανθασμένες εγγραφές δεν υπερέβαιναν τις εκατό.

Η ενημέρωση των συγκεκριμένων εργοδοτών γίνεται κατά την είσοδό τους στην Ηλεκτρονική Υποβολή ΑΠΔ και αφού δηλωθούν τα username και PIN. Συγκεκριμένα, στην οθόνη Διαχείριση Ηλεκτρονικών Δηλώσεων και εφόσον επιλεγεί η υποβολή Νέας/Εκκρεμούς Δηλώσεως ΑΠΔ κοινών επιχειρήσεων, εμφανίζονται ως εκκρεμείς οι ΑΠΔ στις οποίες περιέχονται τα προς αποκατάσταση λάθη.

Επιλέγοντας τη διαχείριση της Εκκρεμούς Δηλώσεως, και συγκεκριμένα την εμφάνιση της τρέχουσας κατάστασης της ΑΠΔ, παρουσιάζονται στην οθόνη οι εγγραφές των ασφαλισμένων που έχουν λάθη. Η αποκατάσταση των λαθών απαιτεί κατά κανόνα, τη μεταβολή των τιμών των πεδίων, χωρίς αυτό να αποκλείει την ανάγκη διαγραφής ή προσθήκης στήλης.

Αναλυτική παρουσίαση των κωδικών των λαθών και αναλυτικές οδηγίες διόρθωσης των σφαλμάτων είναι διαθέσιμες στη σελίδα που εμφανίζονται οι εκκρεμείς λόγω λαθών δηλώσεις, από όπου μπορούν να διαβαστούν, να αντιγραφούν ή να εκτυπωθούν. Για πρόσθετες πληροφορίες και διευκρινίσεις, οι εργοδότες μπορούν να απευθύνονται στο υποκατάστημα του ΙΚΑ που ανήκει η έδρα της επιχείρησής τους ή στο παράρτημα (περιφερειακή υπηρεσία) δημόσιου φορέα, εφόσον αυτό υποβάλλει ξεχωριστή ΑΠΔ.

Στο μεταξύ, λειτουργεί κανονικά ο αυτόματος υπολογισμός της σύνταξης, που αποτελεί μία ακόμα καινοτόμο υπηρεσία του ΙΚΑ, η οποία προσφέρεται μέσω διαδικτύου και η οποία προκάλεσε ήδη το ενδιαφέρον χιλιάδων επισκεπτών της ηλεκτρονικής διεύθυνση του ιδρύματος (www.ika.gr).

Το νέο λογισμικό, ιδιαίτερα εύχρηστο και φιλικό στους χρήστες, επιτρέπει σε όλους όσοι είναι ασφαλισμένοι στο ΙΚΑ ή στο ΙΚΑ-TEAM, με απλά βήματα, να υπολογίσουν το ποσό της σύνταξης που δικαιούνται εάν θεμελιώνουν το σχετικό δικαίωμα λόγω γήρατος ή αναπηρίας.

Αρκεί να πληκτρολογήσουν το συνολικό αριθμό ημερών εργασίας που έχουν πραγματοποιήσει, καθώς και τις αποδοχές της τελευταίας πενταετίας.

Το σύστημα επεξεργάζεται τα στοιχεία που εισάγονται και εμφανίζει το βασικό ποσό της σύνταξης που αναλογεί. Παράλληλα, όμως, το σχετικό site παρέχει πληροφόρηση και για πολλά άλλα θέματα, όπως προσαυξήσεις, μειώσεις, δικαιώματα, καθώς και για τις προϋποθέσεις συνταξιοδότησης συζύγων ή παιδιών λόγω θανάτου των αμέσως ασφαλισμένων.

ΞΕΠΟΥΛΗΜΑ
CHIC
ΑΦΑΝΤΟΥ, Περνού 80
Τηλ.. 2241052429
Μπλουζάκια από 5€
Παντελόνια από 10€
ΧΕΙΜΕΡΙΝΑ
Μπλούζες από 20€
Τζιν παντελόνια από 25€
ΑΝΔΡΙΚΑ
Μπλούζες από 15€
Παντελόνια από 20€
Πουκάμισα από 15€
Σετ εσώρουχα από -50%
Μαγιό όλα 20€
CHIC
Δ. Θέμελη 63
ΡΟΔΟΣ
Τηλ.. 2241037255

Το πανηγύρι του Αϊ Γιάννη του Νηστευτή στις 28 Αυγούστου χωρίς μικρόφωνα, και τραγούδια του συρμού



Ολα ατόφια, ψηλά στον Ολυμπο της Καρπάθου

Το ίδιο τελετουργικό εδώ και πολλά χρόνια

Η παράδοση θέλει τους οικιστές της Ολύμπου, τον 9ο αιώνα, από τον φόβο των πειρατών να επιλέγουν τις απόκρημνες πλαγιές της κορυφογραμμής του -μετέπειτα ονομαζόμενου- Προφήτη Ηλία για να χτίσουν την πόλη τους σε υψόμετρο 285. Οι Ολυμπίτες -αρχικά γεωργοί και κτηνοτρόφοι, οικοδόμοι και καλοί τεχνίτες αργότερα- απουσίαζαν συχνά από την οικογενειακή εστία. Τα ηνία πέρασαν στις δυναμικές Ολυμπίτισσες, που παραμένουν και σήμερα οι κυρίαρχες φιγούρες στα στενά σοκάκια του χωριού. Με τα λευκά σακοφούστανα, τον μακρύ ως τους αστραγάλους χιτώνα ή το καβάι μπλε ή μαύρου χρώματος με διάφορα κεντίδια φορεμένο πάνω από τη λευκή πουκαμίσα, είναι πανταχού παρούσες και δείχνουν να ενοχλούνται από τους ερασιτέχνες - ανθρωπολόγους φωτογράφους που τις "σημαδεύουν" συχνά με το φακό της φωτογραφικής τους μηχανής. Οι προετοιμασίες αυτή την περίοδο είναι μεγάλες. Κάθε χρόνο οι κάτοικοι της Ολύμπου Καρπάθου με αυθεντική προσήλωση στην πολιτιστική τους κληρονομιά γιορτάζουν τον Αϊ-Γιάννη τον Νηστευτή στις 29 Αυγούστου με ένα πανηγύρι που ξεκινάει από την προηγούμενη και κρατάει τρεις ολόκληρες ημέρες. Τα πανηγύρια και ιδιαίτερα κατά τους θερινούς μήνες δεν λείπουν από τα χωριά της Ελλάδας. Σιγά σιγά όμως εκλείπουν η αυθεντικότητα και ο πρωτογενής τους χαρακτήρας.

Οι Ολυμπίτες, όμως, μόνιμοι κάτοικοι και μετανάστες, φαίνεται να κατέχουν το μυστικό της μαγικής συνταγής για το αγαπημένο πανηγύρι τους. Η ευλάβεια και η προσήλωση στην παράδοση, οι δύσκολες συνθήκες διαβίωσης συνδράμουν στη διατήρηση του χαρακτήρα της τοπικής τους κοινωνίας, την περήφανη αγάπη για τον τόπο τους. Και το πανηγύρι του Αϊ Γιάννη αποτελεί μια καλή αφορμή για κοινωνικές συναναστροφές,φαγοπότι, αυτοσχέδια δίστιχα από τους "πρωτομερακλήδες" ξεφάντωμα με χορούς και τραγούδια, γνωριμίες και ερωτικές ματιές. Πριν από τη μεγάλη παραζάλη της μεθυσμένης συντροφιάς τη βραδιά ανήμερα, οι κάτοικοι της Ολύμπου στις 28 Αυγούστου διανύουν μια διαδρομή περίπου τεσσάρων χιλιομέτρων ως την τοποθεσία της αρχαίας νεκρόπολης Βρουκούντας όπου βρίσκεται το εκκλησάκι του Αϊ-Γιάννη μέσα σε ένα σπήλαιο. Εκεί καταφθάνουν με τα πόδια, καβάλα στα ζώα ή, αν ο καιρός έχει καλοσύνη, ακόμη και με καΐκια. "Σύμφωνα με την παράδοση" μας λέει ο πρόεδρος της Ολύμπου Καρπάθου κ. Νικόλαος Κανάκης "αυτός που επέλεξε να χτίσει το εκκλησάκι στον προϊστορικό οικισμό έχτιζε πάνω από το σπήλαιο αλλά την άλλη μέρα έβρισκε την εικόνα μέσα στη σπηλιά". Ετσι πείστηκε ότι ο Αϊ-Γιάννης ήθελε να παραμείνει στο δροσερό και σκιερό περιβάλλον του σπηλαίου, που αποτελεί και τον φυσικό, εσωτερικό χώρο της εκκλησίτσας. Αποβραδίς λοιπόν την παραμονή, μετά τον εσπερινό, στρώνονται τα χρέμια (κιλίμια) και μαγειρεύονται τα βρώματα (τροφές) από τις γυναίκες του χωριού. Νηστίσιμο πιλάφι και ρεβίθια για την παραμονή, κοκκινιστό κατσικίσιο κρέας με πιλάφι και μακαρόνια ανήμερα.

Οι μουσικοί πάνω σε τραπέζια, με τη λύρα, το λαούτο και την τσαμπούνα, βρίσκονται στο κέντρο δύο ομόκεντρων κύκλων. Ο πρώτος αποτελείται από τους "πρωτομερακλήδες", οι οποίοι αυτοσχεδιάζουν τα δίστιχα, τις "μαντινές της ώρας", και ο δεύτερος από τους χορευτές που θα αρχίσουν τον χορό αργότερα. Οι μερακλήδες, αφού ξεκινήσουν με ευχές για τον άγιο, παινεύουν αυτούς που έχουν κάνει προσφορά ή που κερνάνε, εύχονται στα νιόπαντρα ζευγάρια, τραγουδάνε για την ξενιτιά, μνημονεύουν εκλιπόντες, αναφέρονται σε γεγονότα της χρονιάς που πέρασε, τραγουδούν στην καρπαθίτικη ντοπιολαλιά, πλούσια σε λέξεις της αρχαίας ελληνικής, κάτι σαν τον απολογισμό της χρονιάς. "Οι πρωτομερακλήδες" λέει ο πρόεδρος "έχουν τον πρώτο λόγο. Είναι οι αναγνωρισμένοι και επικρατεί μια ιεραρχία σαν ιεροτελεστία που τη σέβονται όλοι. Αφού τραγουδήσουν για κάνα-δυο ώρες, η αρχή του χορού θα γίνει όταν σηκωθούν το λιγότερο τρεις άνδρες". Χορεύουν τον σιγανό ή κάτω χορό (λέγεται και καρπάθικος ή ολυμπίτικος) με χαρακτηριστικά γνωρίσματα ότι ο πρώτος και ο τελευταίος χορευτής πρέπει να είναι άνδρες και επίσης ότι δεν εναλλάσσονται οι χορευτές.

Οσο συνεχίζεται το γλέντι περνούν στον πάνω χορό, που μοιάζει με τη σούστα και επιτρέπεται η εναλλαγή των χορευτών. "Τις πρωινές ώρες μπορεί να χορέψουμε και πεντοζάλη ή συρτό" λέει η κυρία Μαρίνα Διακογεωργίου, κόρη του παπα-Γιάννη, "αλλά προτεραιότητα έχουν οι δικοί μας χοροί". Το γλέντι σταματά τα ξημερώματα, όταν ο παπα-Γιάννης χτυπήσει την καμπάνα. Μετά τη λειτουργία οι πιστοί προσκυνάνε την εικόνα και φιλεύονται από τα πανέρια με άρτο, λουκουμάδες με μέλι, καρπούζι και ούζο. Το μεσημέρι αναχωρούν για το χωριό και ανήμερα το απόγευμα το γλέντι ξεκινά στην Αυλώνα, έναν μικρό αγροτικό οικισμό κοντά στην Ολυμπο. Οι μουσικοί και οι πρωτομερακλήδες παίρνουν πάλι θέση. Οι επίσημες τοπικές στολές των γυναικών θαμπώνουν με την ομορφιά τους. Οι ανύπαντρες πάνω από την πλουμιστή στολή φορούν την κολαΐνα, τα χρυσαφικά στο στήθος, και τα προξενιά αρχίζουν να δημοσιοποιούνται. Τα νιόπαντρα ζευγάρια κάνουν τα κεράσματα και ακούν με ιδιαίτερη ευχαρίστηση τα παίνια, τις μαντινάδες που τους σκαρώνουν οι μερακλήδες.

Τα κεράσματα, για διάφορους λόγους, είναι καρπαθιώτικοι μπακλαβάδες, καραμέλες, φιστίκια και σπιτικό λικέρ για τις γυναίκες, ενώ ουίσκι για τους άνδρες. Το πρωτόκολλο απαιτεί αυστηρά τα κεράσματα στους άνδρες να γίνονται από άνδρες και στις γυναίκες από γυναίκες. Τον χορό ξεκινούν πάλι οι άνδρες με τον κάτω και τον πάνω χορό (λέγεται έτσι επειδή χορεύεται και πιο πηδηχτά, στα γόνατα) και ακολουθούν οι γυναίκες. Το γλέντι τραβάει ως αργά το βράδυ και συνεχίζεται την άλλη ημέρα, στις 30 Αυγούστου, στην αρχή καθιστό και μετά πάλι με χορό. Οι Ολυμπίτες καλωσορίζουν τους ξένους στο γλέντι τους και τους καλοδέχονται στο τραπέζι τους αρκεί να σέβονται τα έθιμά τους. Δεν ξεπουλάνε το γλέντι της ψυχής τους ούτε στον τουρισμό ούτε στη δημοσιότητα. Αγαπούν τον τόπο τους με πείσμα και επιμονή και όσοι δεν κατανοούν τους κανόνες, με τις ευλογίες του Αϊ-Γιάννη του Νηστευτή, μεγάλη η χάρη του, αποβάλλονται.





Δερμάτινα έπιπλα με...υψηλό δείκτη ομορφιάς!



2θέσιος & 3θέσιος 2.350€



2θέσιος & 3θέσιος 2.500€

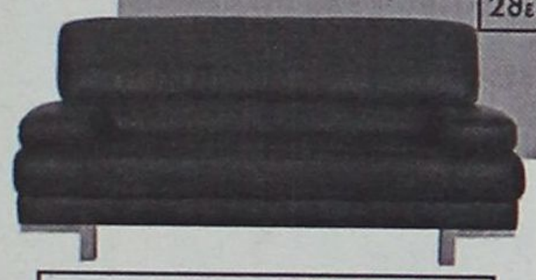

2θέσιος & 3θέσιος 2.550€



2θέσιος & 3θέσιος 2.700€



2θέσιος & 3θέσιος 2.700€

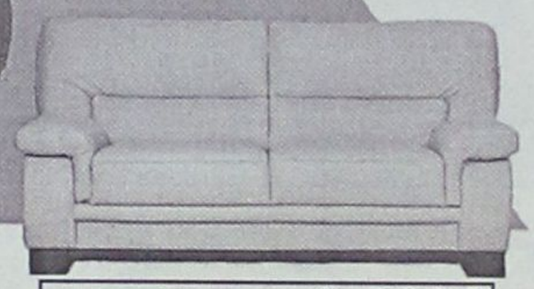

2θέσιος & 3θέσιος 2.500€



2θέσιος & 3θέσιος 2.450€



2θέσιος & 3θέσιος 1.900€



2θέσιος & 3θέσιος 2.200€



2θέσιος & 3θέσιος 2.500€



2θέσιος & 3θέσιος 2.400€



2θέσιος & 3θέσιος 1.950€



2θέσιος & 3θέσιος 2.400€

- Έως και 24 άτοκες δόσεις (1η δόση μετά από 4 μήνες)
- Ποικιλία χρωμάτων
- Ετοιμοπαράδοτοι
- Στην τιμή συμπεριλαμβάνεται ΦΠΑ

ΟΜΙΛΟΣ ΚΑΤΑΣΤΗΜΑΤΩΝ ΛΥΣΗ Α.Ε.Β.Ε.

Από τον κορυφαίο στο σχεδιασμό ιταλικό οίκο **T & T**

Όπου η άνεση, γίνεται τέχνη!

Νέο πρότυπο κατάστημα Spazio pelle

Καναδά 38, Τηλ. 2241076876



Αριστερά η Σύμη, και κάτω μια γιαγιά με το γαϊδουράκι της στην Κάρπαθο.

Κάτω αριστερά: Σίκινος, πόρτα στον ουρανό

Κάτω δεξιά: Κάρπαθος, τα προικιά της νύφης.

Ταξίδι στο Αιγαίο μέσω Παλαιστίνης

Ο Διεθνής Αερολιμένας Αθηνών "Ελευθέριος Βενιζέλος"

δεν αρκείται στο δεδομένο ρόλο του, αλλά φαίνεται να "συναγωνίζεται" τις αίθουσες τέχνης, όσον αφορά τουλάχιστον τον τακτικό εκθεσιακό προγραμματισμό του.

Δεν φροντίζει, επομένως, μόνο για την ασφάλεια των ταξιδιωτών ή την παροχή ευχάριστων συνθηκών κατά την παραμονή τους στους χώρους του (ακόμα και στις πολύωρες καθυστερήσεις). Τους δίνει την ευκαιρία να περιηγηθούν ενδιαφέρουσες περιοδικές εκθέσεις και μόνιμα αφιερώματα, λίγο πριν από το ταξίδι τους ή τη στιγμή της επιστροφής.

Οσοι, λοιπόν, περάσουν από τις αίθουσες αφίξεων και αναχωρήσεων του κεντρικού αερολιμένα, θα δουν τη συγκλονιστική φωτογραφική έκθεση των Γιατρών Χωρίς Σύνορα με τίτλο "Ο κόσμος των παιδιών - Μια ματιά στην πραγματικότητα που δεν θα έπρεπε να υπάρχει".

Είναι ένα οδοιπορικό στις σκληρές συνθήκες διαβίωσης παιδιών από την Παλαιστίνη, την Αιθιοπία, και τη Λιβερία, που θα διαρκέσει μέχρι το τέλος Αυγούστου. Στην ευχάριστη πλευρά της ζωής, τώρα, μας "ταξιδεύουν" οι δημιουργίες των επίδοξων λιλιπούτειων ζωγράφων μαθητών του Μουσείου Ελληνικής Παιδικής Τέχνης. Η έκθεση με τίτλο "Τα παιδιά ζωγραφίζουν την Ελλάδα" περιλαμβάνει τα βραβευμένα έργα από τους πανελλήνιους διαγωνισμούς που διοργανώνει κάθε χρόνο το Μουσείο και θα ολοκληρωθεί στο τέλος Σεπτεμβρίου. Μόνιμη διάρκεια έχει το αφιέρωμα στο μεγάλο Ελληνα πολιτικό Ελευθέριο Βενιζέλο, η πρόσβαση στο οποίο δεν είναι δυνατή μόνο στους επιβάτεες, αλλά και σε όλους τους επισκέπτες. Η ισχυρή προσωπικότητα και η δραστήρια πολιτική του καριέρα απεικονίζονται μέσα από μια σχολαστική επιλογή φωτογραφιών, που παραχώρησαν το Εθνικό Ινστιτούτο Ερευνών "Ελ. Βενιζέλος", η Δημοτική Πινακοθήκη Χανίων και το Μουσείο Μπενάκη. Την προηγούμενη εβδομάδα εγκαινιάστηκε μία ακόμα έκθεση φωτογραφίας, εθνογραφικού και καλλιτεχνικού περιεχομένου αυτή τη φορά, αφιερωμένη στο Αιγαίο, σε συνεργασία με το Μουσείο Ελληνικής Λαϊκής Τέχνης. "Αιγαίο: Πέλαγο αμάραντο" ο τίτλος της, τον οποίο δανείζεται από τον Οδυσσέα Ελύτη, και θα διαρκέσει μέχρι τέλος Οκτωβρίου.

Τρεις εκθέσεις καλωσορίζουν και αποχαιρετούν επιβάτες και επισκέπτες στο αεροδρόμιο «Ελευθέριος Βενιζέλος»



Στο πλαίσιο αυτής καταγράφεται και αναδεικνύεται η διαχρονικότητα και η πολιτισμική πολλαπλότητα των νησιωτικών συμπλεγμάτων της περιοχής, μέσα από την άρρηκτη σχέση θάλασσας,γης και ανθρώπων. Εκτίθενται 50 φωτογραφίες που τράβηξε τα τελευταία δύο χρόνια ο αρχιτέκτονας και φωτογράφος Βελισσάριος Βουτσάς και ανήκουν στο αρχείο του Μουσείου.

Σε ξεχωριστές θεματικές ενότητες παρουσιάζουν τον τόπο, την αρχιτεκτονική, τους ανθρώπους, τις καθημερινές στιγμές τους στο αλώνι, στις γιορτές και στα πανηγύρια, τις παραδοσιακές φορεσιές, καθώς και κάποια από τα ξεχασμένα για τα αστικά κέντρα αντικείμενα, που ακόμα και σήμερα χρησιμοποιούνται όμως στα χωριά.

Εχωρίζει η φωτογραφία με το Δημαρχείο της Σερίφου, ένα χαρακτηριστικό κυκλαδίτικο κτίσμα, που χρονολογείται από τα μέσα του 19ου αιώνα, μια γιαγιά από την Κάρπαθο να αλωνίζει μπροστά από τους ανεμόμυλους, η γαμήλια πομπή με τα προικιά της νύφης να περιφέρονται -όπως προστάζει το παμπάλαιο έθιμο- στους δρόμους του ίδιου νησιού, ένα περίτεχνο ζευγάρι σκουλαρίκια που φορούσαν οι γυναίκες της Αστυπάλαιας στα τέλη του 18ου αιώνα, καθώς κι ένα τμήμα τοιχογραφίας του Θεόφιλου με θέμα τη "Στέψη του Ερωτόκριτου", που φιλοτέχνησε ο μεγάλος λαϊκός ζωγράφος στις αρχές του 20ού αιώνα.

Στόχος της έκθεσης είναι να προσφέρει ένα νοερό ταξίδι γνωριμίας με τις ξεχωριστές ομορφιές του Αιγαίου, όχι μόνο στους ξένους τουρίστες, αλλά και στους αμύητους ή απλά "αφηρημένους" Ελληνες, που περιορίζουν την περιήγησή τους στα "δαντελωτά ακρογιάλια"...

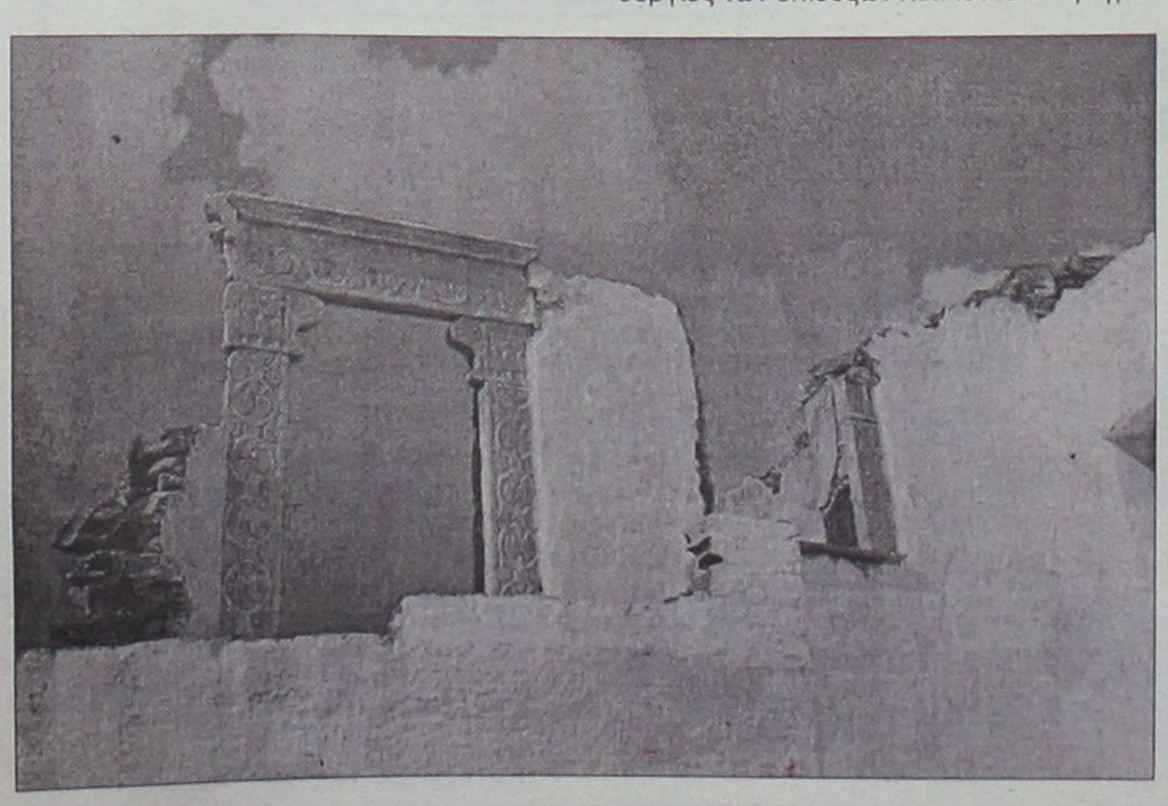



Κυνηγούν με διάτρητη νομοθεσία

Για τα μάτια και μόνο της Ευρ. Ενωσης η νέα ρυθμιστική απόφαση του υπουργείου Γεωργίας

Αγαπούν τη φύση, φροντίζουν το περιβάλλον και θέλουν να υπάρχουν αρκετά πουλιά και ζώα για να μπορούν να τα σκοτώνουν. Ο λόγος για τους κυνηγούς που από την προηγούμενη εβδομάδα μπορούν να εξασκήσουν το αγαπημένο τους σπορ «νόμιμα» για τα ελληνικά δεδομένα, αλλά παράνομα για όσα ορίζει η Ευρωπαϊκή Ενωση. Ετσι, για μια ακόμα φορά, η χώρα μας θα οδηγηθεί στο Ευρωπαϊκό Δικαστήριο εφόσον επιλέγεται η εξυπηρέτηση των συμφερόντων μιας μερίδας ανθρώπων που όπως φαίνεται έχει μεγάλη ισχύ.

Ισως μια πρόκληση θα ήταν, για μια χώρα που διαθέτει μεγάλο φυσικό κάλλος, να διαλέξει ακριβώς τον αντίθετο δρόμο: Αντί να παλεύει με ευφάνταστα νομοθετήματα να ευχαριστήσει τους κυνηγούς, να απαγορεύσει για συγκεκριμένα χρονικά διαστήματα σε ολόκληρους νομούς το κυνήγι. Αλλωστε όλοι εμείς που δεν λατρεύουμε το συγκεκριμένο σπορ είμαστε πολλοί περισσότεροι και δεν θα λέγαμε «όχι» να μπορούμε να απολαύσουμε ήσυχοι μια βόλτα στη φύση. Μετά το «πείραμα» στις συγκεκριμένες περιοχές, θα μπορούσαμε να δούμε αν πραγματικά οι δραστηριότητες των κυνηγών ευνοούν τη φύση...

Η ΡΥΘΜΙΣΤΙΚΗ ΑΠΟΦΑΣΗ

Για πολλά θηρεύσιμα είδη (ζώα και πουλιά που επιτρέπεται να κυνηγούνται) ορίζεται ως καταληκτική ημερομηνία λήξης της κυνηγετικής περιόδου η 29η Φεβρουαρίου, σύμφωνα με τη φετινή ρυθμιστική απόφαση που εξέδωσε το υπουργείο Γεωργίας. Τα όρια της κυνηγετικής περιόδου σε κάθε κράτος–μέλος θα πρέπει να συμφωνούν με τα όσα ορίζει η Ευρωπαϊκή Οδηγία για τα πουλιά. Στην Οδηγία δεν αναφέρονται συγκεκριμένες ημερομηνίες, αλλά ότι δεν μπορούν να θηρεύονται τα πουλιά κατά τη διάρκεια της μετανάστευσης ή της αναπαραγωγής. Η περίοδος αυτή για κάθε είδος πουλιού έπειτα από μελέτες έχει καθοριστεί και αναγράφεται σε πίνακα της Επιτροπής ΟΡΝΙΣ, αρμόδιο γνωμοδοτικό όργανο της Ε.Ε. Η φετινή ρυθμιστική απόφαση του υπουργείου Γεωργίας για τα περισσότερα είδη «σέβεται» τις ημερομηνίες που ορίζονται ώστε να βρίσκεται στα όρια της νομιμότητας. Ομως, ορίζει διαφορετικές ημερομηνίες λήξης της κυνηγετικής περιόδου για παραπλήσια είδη πουλιών. Αυτό πρακτικά σημαίνει ότι ένας κυνηγός, την ώρα που σηκώνει το όπλο του, θα πρέπει να



μπορεί να ξεχωρίσει ότι το πουλί που σημαδεύει είναι τρυγόνι και όχι κάποιο άλλο πουλί και να έχει στο μυαλό του, ότι εάν είναι Φεβρουάριος επιτρέπεται να κτυπήσει την πρώτη αλλά όχι τη δεύτερη. Επίσης θα έπρεπε κάποιος, ο οποίος να γνωρίζει τα είδη των πουλιών, να ελέγχει τα θηράματα για να πιστοποιεί ότι ακολουθείται το γράμμα του νόμου. Γιατί ακόμα και αν συνέβαιναν όλα αυτά, μόνο το γράμμα θα τηρούνταν εφόσον ο βασικός λόγος ύπαρξης της νομοθεσίας δεν υπηρετείται: η νομοθεσία γίνεται για να προστατευθεί η αναπαραγωγή των πουλιών και άρα η συνέχεια του είδους. Κάτω από τους ήχους των πυροβολισμών όμως είναι σίγουρο ότι κανένα είδος δεν αναπαράγεται. Αλλωστε ποιος θα πληροφορήσει την κυνηγόπαπια ότι εφόσον είναι Φεβρουάριος τα σκάγια δεν προορίζονται γι' αυτήν;

Ολη αυτή η ιστορία προφανώς είναι «για τα μάτια του κόσμου» ή καλύτερα για τα μάτια της Ευρωπαϊκής Ενωσης που όμως δεν ξεγελιέται. Ακριβώς για το ίδιο θέμα, τον καθορισμό κλιμακωτών ημερομηνιών, καταδικάστηκε η Γαλλία. Σύμφωνα με τον κ. Κώστα Παπακωνσταντίνου, πρόεδρο της Ορνιθολογικής Εταιρείας, το κυνήγι για όλα τα είδη θα έπρεπε να τελειώνει στις 31 Ιανουαρίου. Για τον καθορισμό των όρων του κυνηγιού κανονικά θα έπρεπε να εκπονούνται μελέτες για τους πληθυσμούς πουλιών και την κατάστασή τους. Τέτοιες μελέτες όμως γίνονται μόνο από τους κυνηγούς για ευνόητους λόγους.

Τα είδη που επιτρέπεται να κυνηγιούνται είναι περιορισμένα, γεγονός που επίσης ενοχλεί τους κυνηγούς. Ετσι απαγορεύεται η θήρα όλων των αρπακτικών, των πελαργών, των πελεκάνων, των νυχτόβιων πουλιών, της χήνας, των ερωδιών, των κούκκων, των αρκούδων και πολλών άλλων. Σε πολλές περιοχές της χώρας επίσης, όπως στους πυρήνες των εθνικών δρυμών, στις περιοχές που έχουν οριστεί ως υγροβιότοποι διεθνούς σημασίας από τη συνθήκη Ramsar, σε περιοχές ειδικής προστασίας, σε νησιά μικρότερα των 50.000 τετραγωνικών μέτρων, σε οικισμούς ή σε απόσταση διακοσίων πενήντα μέτρων από οικισμούς, το κυνήγι απαγορεύεται.

Πρόκειται ουσιαστικά για μεγάλες εκτάσεις τις οποίες όμως κανείς δεν ελέγχει εφόσον τα κατά τόπους Δασαρχεία είναι αποδεκατισμένα, εκτός από τα 400 άτομα της Θηροφυλακής που έχουν συστήσει οι ίδιοι οι κυνηγετικοί σύλλογοι. Οπως φαίνεται όμως δεν αρκούν εφόσον συχνά βρίσκονται σκάγια στους πυρήνες των εθνικών δρυμών. Αλλωστε πρόκειται για μεγάλη πρόκληση εφόσον στις περιοχές αυτές τα θηρεύματα είναι πολύ περισσότερα ακριβώς λόγω της απαγόρευσης του κυνηγιού.

Θύματα τα πουλιά υπό εξαφάνισιν

Δυστυχώς το κυνήγι δεν πλήττει μόνο τα είδη που επιτρέπεται να θηρεύονται. Πολλά άγρια πουλιά, τα οποία ανήκουν στα προστατευόμενα είδη καταλήγουν πυροβολημένα στα κέντρα περίθαλψης άγριων ζώων. Το 2001 δύο μήνες πριν τελειώσει η κυνηγετική περίοδος και πριν από την περίοδο των Χριστουγέννων, που για ευνόητους λόγους το κυνήγι παρουσιάζει έξαρση, 82 πουλιά, τα περισσότερα από τα οποία εξαιρετικά σπάνια έφτασαν πληγωμένα στο ΕΚΠΑΖ (Ελληνικό Κέντρο Περίθαλψης Αγριών Ζώων), στην Αίγινα. Ομως το κυνήγι είναι και με άλλους τρόπους επικίνδυνο για τα πουλιά που δεν είναι άμεσος στόχος. Χαρακτηριστικό παράδειγμα, ο Μαυροπετρίτης ένα είδος σαρκοβόρου, μεταναστευτικού πουλιού που το 65% του παγκόσμιου πληθυσμού φωλιάζει, γεννά και μεγαλώνει τα μικρά του κυρίως στις ερημονησίδες της Δωδ/σου. Υπολογίζεται ότι υπάρχουν μόνο 4.000 ζευγάρια παγκοσμίως.

Στην Ελλάδα έρχεται τον Απρίλιο μένει όλο το καλοκαίρι και φεύγει τον Οκτώβριο για τη Μαδαγασκάρη. Το φθινόπωρο είναι ακριβώς η εποχή που μεγαλώνει τα μικρά του. Εκμεταλλεύεται το γεγονός ότι τα πουλιά τότε μεταναστεύουν και καθώς πρόκειται για σαρκοβόρο είδος «κυνηγά» άλλα είδη για να ταΐσει τα μικρά του. Εξαιτίας των πυροβολισμών όμως συχνά οι Μαυροπετρίτες φοβούνται να βγουν από τις φωλιές τους και τα μικρά πεθαίνουν.

imagine...
ΦΡΟΝΤΙΣΤΗΡΙΟ ΑΓΓΛΙΚΩΝ
Προετοιμασίες σε όλα τα επίπεδα!
Δώστε την ευκαιρία στα παιδιά σας να μάθουν σωστά Αγγλικά σ' ένα ευχάριστο περιβάλλον. Με τους ROB και HELEN Davies
Γιατί
Εμπνευσή μας είναι τα παιδιά και η επιτυχία τους σκοπός μας
Εγγραφές από 18 Αυγούστου
Δ/νση φροντιστηρίου:
Βασ. Ηρακλείου & Αγίας Λαύρας 74
Επικοινωνήστε μαζί μας
στα τηλ. 22410-39853 ή 73798

ΜΑΘΗΜΑΤΙΚΑ
ΙΔΙΑΙΤΕΡΑ ΜΑΘΗΜΑΤΑ
Παραδίδονται ιδιαίτερα μαθήματα σε μαθητές:
➤ Α Β', Γ' ΛΥΚΕΙΟΥ
➤ Α', Β', Γ' ΓΥΜΝΑΣΙΟΥ
➤ Τ.Ε.Ε.
Υπεύθυνη προετοιμασία για τις εξετάσεις σε όλες τις κατευθύνσεις.
ΣΤΑΘΗΣ ΟΡΦΑΝΟΣ
Πληρ. 6945 953570, 22410 75790
(κατόπιν συνεννοήσεως γίνονται δεκτά και γκρουπ 2-3 ατόμων)

ΚΕΝΤΡΟ ΞΕΝΩΝ ΓΛΩΣΣΩΝ & ΜΕΤΑΦΡΑΣΕΩΝ



ΑΓΓΛΙΚΑ - ΓΕΡΜΑΝΙΚΑ
ΧΑΡΗΣ ΜΙΧΑΗΛ
ΒΑΣ. ΙΩΑΝΝΙΔΗ 4
(ΣΥΝΟΙΚΙΣΜΟΣ ΔΑΣΚΑΛΩΝ) ΡΟΔΟΣ
ΤΗΛ.: 0241-77336 - FAX: 32911
E-mail: haris@rho.forthnet.gr

ΚΗΔΕΙΕΣ



Την λατρευτή μας κόρη, αδελφή, εγγονή, ανιψιά και εξαδέλφη

ΙΩΑΝΝΑ ΞΥΠΑ

ετών 21

θανούσα κηδεύουμε σήμερα Δευτέρα 25 Αυγούστου 2003 και ώρα 6 μ.μ. από τον Ιερό Ναό Αγίων Αποστόλων (Μέγγαβλη)

Η μητέρα: Σεβαστή

Ο πατέρας: Γιώργος

Τα αδέλφια: Αφροδίτη, Κατερίνα, Λευτέρης, Γιάννης, Αντώνης, Μανώλης

Η γιαγιά: Αφροδίτη

Οι θείοι, τα εξαδέλφια και οι λοιποί συγγενείς

Τον λατρευτό μας πατέρα, παππού, προπάππου, αδελφό και θείο

ΠΑΝΤΕΛΗ ΠΕΡΓΑΝΤΗ

ετών 83

θανόντα κηδεύουμε σήμερα Δευτέρα 25 Αυγούστου 2003 και ώρα 11 π.μ. από τον Ιερό Ναό Ταξιαρχών Νεκροταφείου Ρόδου.

Τα παιδιά: Γιάννης-Μαρία, Στέργος-Τάρια, Μιχάλης-Κική, Παρασκευάς-Ντιάνα, Φωτεινή-Γιώργος Φιοράκη, Ρούλα-Χάρης Καλλίτση

Τα εγγόνια, τα δισέγγονα, τα αδέλφια, τ' ανίψια και οι λοιποί συγγενείς

ΜΝΗΜΟΣΥΝΟ



Την 27η μηνός Αυγούστου ημέρα Τετάρτη και ώρα 8 π.μ. εις τον Ιερό Ναό Ταξιαρχών Νεκροταφείου Ρόδου, τελούμεν 3μηνο μνημόσυνο υπέρ αναπαύσεως της ψυχής του λατρευτού μας συζύγου, πατέρα, παππού και αδελφού

ΝΙΚΟΛΑΟΥ ΑΡΑΠΟΥΔΗ

Η σύζυγος: Δέσποινα

Τα παιδιά και οι λοιποί συγγενείς.

ΕΛΛΗΝΙΚΗ ΔΗΜΟΚΡΑΤΙΑ
ΠΕΡΙΦΕΡΕΙΑ ΝΟΤΙΟΥ ΑΙΓΑΙΟΥ
ΝΟΜΟΣ ΔΩΔΕΚΑΝΗΣΟΥ
ΝΟΜΑΡΧΙΑΚΗ ΑΥΤ/ΣΗ ΔΩΔ/ΣΟΥ
ΝΟΜΑΡΧΙΑΚΟ ΣΥΜΒΟΥΛΙΟ

ΑΝΑΚΟΙΝΩΣΗ

Με τα υπ. αριθμ. Πρωτ. 79/1-8-2003 και 289/31-7-2003 έγγραφα της Περιφέρειας Νοτίου Αιγαίου - Γεν. Δ/νση Περιφέρειας - Τμήμα ΠΕ.ΧΩ. Δωδ/σου μας διαβιβάστηκαν, αντίστοιχα, οι παρακάτω αποφάσεις:

α) Η Απόφαση έγκρισης περιβαλλοντικών για την επέκταση και λειτουργία των εγκαταστάσεων αποθήκευσης, εμφιάλωσης και διακίνησης υγραερίων, της ΡΟΔΟΓΚΑΖ Α.Ε. στη θέση "Καναμάτ" Δήμου Ρόδου.

β) Η Απόφαση έγκρισης περιβαλλοντικών όρων του έργου "Αιολικού πάρκου ισχύος 5,25 MW στην περιοχή "ΚΑΤΤΑΒΙΑ" του Δήμου Νότιας Ρόδου Νήσου Ρόδου Νομού Δωδ/σου.

Καλούμε κάθε ενδιαφερόμενο, προκειμένου να λάβει γνώση των ανωτέρω αποφάσεων, να αποταθεί στο Τοπικό Γραφείο Περιβάλλοντος του Τ.Π. και Π.Ε. (κ. Αρη Σκιαδόπουλο, τηλ. 2241030413).

Οι προαναφερόμενες αποφάσεις θα αναρτηθούν για τις προσεχείς μέρες στον πίνακα ανακοινώσεων της Νομαρχίας.

Ε.Ν.
Ο Βοηθός Νομάρχη Δωδ/σου
Ευστάθιος Κουσουρνάς

ΕΛΛΗΝΙΚΗ ΔΗΜΟΚΡΑΤΙΑ
ΠΕΡΙΦΕΡΕΙΑ ΝΟΤΙΟΥ ΑΙΓΑΙΟΥ
ΝΟΜΟΣ ΔΩΔΕΚΑΝΗΣΟΥ
ΝΟΜΑΡΧΙΑΚΗ ΑΥΤ/ΣΗ ΔΩΔ/ΣΟΥ
ΝΟΜΑΡΧΙΑΚΟ ΣΥΜΒΟΥΛΙΟ

ΑΝΑΚΟΙΝΩΣΗ

Με το υπ. αριθμ. πρωτ. 821 Δ/νση Τουρισμού Δωδεκανήσου/8-8-2003 έγραφο της Περιφέρειας Νοτίου Αιγαίου - Γενική Διεύθυνση Περιφέρειας - Τμήμα ΠΕ.ΧΩ. ΔΩΔΕΚΑΝΗΣΟΥ μας διαβιβάστηκε για γνωμοδότηση η Μελέτη Περιβαλλοντικών Επιπτώσεων (Μ.Π.Ε.) της νέας ξενοδοχειακής μονάδας επιπλωμένων διαμερισμάτων Β' τάξης (3***) δυναμικότητας 42 κλινών στη θέση "Ανάβλοχος" του Δ.Δ. Αρκάσας Δήμου Καρπάθου, ιδιοκτησίας Μιχαήλ και Σταυρούλας Πυλιάρη.

Καλούμε κάθε ενδιαφερόμενο, προκειμένου να υποβάλλει τις έγγραφες παρατηρήσεις του ως προς το περιεχόμενο της μελέτης, μέσα σε προθεσμία δεκαπέντε (15) ημερών από την ημερομηνία δημοσίευσης της παρούσας στον ημερήσιο τοπικό Τύπο.

Οι ενστάσεις θα υποβάλλονται:

1. Στην Γραμματεία της Νομαρχιακής Επιτροπής της Ν.Α. Δωδ/σου.
2. Στην ανωτέρω αναφερομένη Υπηρεσία και θα κοινοποιούνται στοΤοπικό Γραφείο Περιβάλλοντος του Τ.Π. και Π.Ε. της Ν.Α. Δωδ/σου (υπόψη κ. Αρη Σκιαδόπουλου, τηλ. 2241030413) όπου βρίσκεται η πλήρης μελέτη και μπορεί κάθε ενδιαφερόμενος να λάβει γνώση αυτής.

Ε.Ν.
Ο Βοηθός Νομάρχη
Ευστάθιος Κουσουρνάς

Delta



ΔΙΑΜΑΝΤΕ ΕΡΓΑΛΕΙΑ

6ο χλμ.Ρόδου Λίνδου
Συγκρότημα Μανουσέλη



ΚΟΦΤΗ ΧΕΙΡΟΣ — ΔΙΑΤΡΗΤΙΚΑ

ΔΙΑΜΑΝΤΟΤΡΥΠΟΤΕΧΝΙΚΗ ΡΟΔΟΥ

ΑΔΑΜΑΝΤΟΦΟΡΟΙ ΔΙΣΚΟΙ ΚΟΠΤΕΣ ΓΙΑ ΓΡΑΝΙΤΗ, ΜΑΡΜΑΡΟ ΤΟΥΒΛΟ κ.τ.λ.





ΑΡΜΟΚΟΦΤΕΣ

ΤΡΥΠΑΜΕ
ΚΟΒΟΥΜΕ
ΣΠΑΜΕ



ΧΩΡΙΣ ΣΚΟΝΕΣ
ΡΩΓΜΕΣ
ΜΕΡΕΜΕΤΙΑ

ΠΩΛΗΣΕΙΣ
&
ΕΚΤΕΛΕΣΕΙΣ ΕΡΓΑΣΙΩΝ

Η ΠΟΛΥΧΡΟΝΗ ΜΑΣ ΠΕΙΡΑ ΣΤΟ ΕΞΩΤΕΡΙΚΟ ΜΑΣ ΔΙΝΕΙ ΤΗ ΔΥΝΑΤΟΤΗΤΑ ΝΑ ΒΡΙΣΚΟΥΜΕ ΛΥΣΗ ΕΚΕΙ ΠΟΥ ΟΙ ΑΛΛΟΙ ΣΗΚΩΝΟΥΝ ΤΑ ΧΕΡΙΑ ΨΗΛΑ!

ΤΗΛΕΦΩΝΗΣΤΕ ΜΑΣ
22410 69022 - 77986
ΚΙΝΗΤΟ: 0944 380562

ΥΠΕΥΘΥΝΟΣ
Μαρκος Τσεσμετζής

ΝΤΕΤΕΚΤΙΒΣ

30 ΧΡΟΝΙΑ ΜΟΝΙΜΑ ΚΑΙ ΣΤΗ ΡΟΔΟ

35354 - 28780

Π.Π. ΓΕΡΜΑΝΟΥ 6 (ΠΛ. ΦΩΚΙΑΛΗ)

Η ΛΥΣΗ!!!

ΣΕ ΚΑΘΕ ΣΑΣ ΠΡΟΒΛΗΜΑ

EXPRESS SECURITY

ΓΡΑΦΕΙΟ ΤΕΛΕΤΩΝ & ΜΝΗΜΟΣΥΝΩΝ ΡΟΔΟΥ

ΣΤΕΦΑΝΑ-ΣΤΟΛΙΣΜΟΙ

ΑΜΕΣΗ ΕΞΥΠΗΡΕΤΗΣΗ
ΟΛΟ ΤΟ 24 ΩΡΟ

"ΑΜΕΡΙΚΑΝΟΥ"

Αναλαμβάνουμε την τελετή και με τα έξοδα που χορηγούν τα ταμεία χωρίς καμία επιβάρυνση. ΙΚΑ, ΤΕΒΕ, ΤΑΞΥ, ΔΗΜΟΣΙΟΥ, ΛΙΜΕΝΙΚΩΝ, ΟΓΑ και λοιπά ταμεία. Τους ΑΠΟΡΟΥΣ ΔΩΡΕΑΝ.

Πλατεία Βρούχου στην Μητρόπολη

τηλέφωνα: 22410-28901-33400

ΕΚΚΛΗΣΙΑΣΤΙΚΗ ΕΠΙΤΡΟΠΗ
ΙΕΡΟΥ ΝΑΟΥ
"Η ΚΟΙΜΗΣΗ ΤΗΣ ΘΕΟΤΟΚΟΥ"
ΑΦΑΝΤΟΥ

Πανήγυρις

Γνωστοποιούμε στο Φιλόθρησκο κοινό ότι την 27-8-2003 ημέρα Τετάρτη, εορτάζουμε τη μνήμη του Αγίου Φανουρίου στ' Αφάντου δίπλα στη γέφυρα προς παραλία.

Την παραμονή 26-8-2003 και ώρα 7.30 μ.μ. θα ψαλεί Μέγας Πανηγυρικός Εσπερινός μετ' αρτοκλασίας τη δε επομένη και ώρα 07.00 πρωινή θα ψαλεί Θεία Λειτουργία.

Εκ της Εκκλησιαστικής Επιτροπής Αφάντου

Studio f64



Ερίκος Χατζηνικήτας Τηλ: 2241073491 :6944205979
Website: www.hadzinikitas.com

Φωτογραφίες γάμου & βάφτισης Καλλιτεχνικό πορτρέτο δημιουργία portfolio, Ειδικευμένος στην μαυρόασπρη φωτογραφία
Αρχιτεκτονική Φωτογραφία: (εσωτερικές & εξωτερικές λήψεις)
Studio φωτογράφιση:(αντικείμενα, κοσμήματα, κλπ..)

ΚΟΜΜΩΤΗΡΙΟ UNISEX

Natural Beauty



Χτενίσματα αέρινα, φίνα... Χτενίσματα με άποψη. Νέες κουπ με στυλ και προσθετική μαλλιών με τη γνωστή υπογραφή της ***Μαρίας***

& κατόπιν ραντεβού
ανοικτά από τις 9.00 έως 17.00

Επίσης για τα μικρά παιδιά ένα ευχάριστο κούρεμα μέσα στο παιδικό αυτοκινητάκι

Παφιάκη Μαρία

Στη νέα διεύθυνση: Ακραμίτου 16,
Ρόδος • Τηλ. 32161

κάθετος Ατταβύρου και Λεωφόρου Καλλιθέας
(παλιά διεύθυνση: προέκταση Αννης Μαρίας)

ΠΙΝΑΚΕΣ ΖΩΓΡΑΦΙΚΗΣ



Σε μας θα βρείτε
ΔΩΡΑ για εσάς και για τους άλλους
ΔΩΡΑ αξίας που φαίνονται και δεν ξεχνιούνται
• ΠΙΝΑΚΕΣ ΖΩΓΡΑΦΙΚΗΣ
• ΒΙΤΡΩ ΓΝΗΣΙΟ και ΜΗ
• ΚΑΘΡΕΠΤΕΣ ΖΩΓΡΑΦΙΣΤΟΙ ΚΙ ΦΩΤΙΖΟΜΕΝΟΙ
• ΚΟΡΝΙΖΕΣ

ΠΡΟΣΦΟΡΕΣ ΚΑΙ ΕΥΚΟΛΙΕΣ ΠΛΗΡΩΜΗΣ

ΛΙΣΤΑ ΓΑΜΟΥ

Που φτιάχνουν με μεράκι η
Η ΡΟΔΟΥΛΑ & Ο ΑΡΤΑΝ
Μιχ. Πετρίδη 96 κοντά στο ΜΗΔΕΙΑ Τηλ. 62552

ΤΑ ΛΟΓΙΚΑ ΤΑ ΠΑΡΑΛΟΓΑ ΤΑ ΕΞΩΦΡΕΝΙΚΑ

...''Ρόδον'' το μπαλωμένον

Το κατάφεραν και αυτό...

Φέτος για πρώτη φορά δεν λειτούργησε ο καλοκαιρινός δημοτικός κινηματογράφος **''Ρόδον''**.

Το μοναδικό θερινό σινεμά που 'χει απομείνει στην πόλη και σ' ολόκληρο το νησί μας, που αποτελούσε σημείο αναφοράς για τους ιθαγενείς "σινεφίλ" και πόλο έλξης για τους ξένους φιλοξενούμενούς μας, που δεν είχαν γνωρίσει την μαγεία των "ανοικτών" προβολών υπό το φως των αστεριών και της σελήνης.

Και να 'ταν μόνον αυτό...

Χρόνια τώρα το άφησαν να ρημάξει χωρίς καμμιά συντήρηση:

- **Με μηχανή προβολής** των αρχών της δεκαετίας του '50, που λειτουργεί με "καρβουνάκι" και "μασάει" τις ταινίες.
- **Με μια οθόνη** χιλιομπαλωμένη σε φάρδος και μήκος.
- **Με την εξέδρα σκηνής** έτοιμη να σωριαστεί στα τάρταρα, αφού τα ξύλα της κάτω σειράς έχουν σαπίσει.
- **Με σωλήνες των ηλεκτροφόρων συρμάτων**, που 'χουν ήδη καμμιά 50ριά χρόνια στην καμπούρα τους, διάτρητους, σκουριασμένους και ετοιμόρροπους.
- **Με τις τουαλέττες** σε μια κατάσταση βαθιάς ανατολίτικης μιζέριας.
- **Με τα ηχητικά** χειρότερα και από αυτά που χρησιμοποιούν οι περιπλανώμενες κομπανίες αθιγγάνων ανά τα πανηγυριώτικα κατσάβραχα της επικράτειας.
- **Με το Μπαρ** να θυμίζει "Καψιμί".

... Και στον χώρο αυτό θα παρουσιάσουν το ''Ecocinema''!

Γι' αυτό και αρμόδιοι βρήκαν την λύση και προχώρησαν σε κάθε είδους **''μπαλώματα''**:

- Θα ενοικιάσουν μηχανές προβολής που θα τους κοστίσουν πάνω - κάτω όσο και αν τις αγόραζαν.

- Μπάλωσαν με στιλ "κουρελού" την οθόνη και την εξέδρα της σκηνής.

- "Εμβάλλωσαν" τα καλώδια στεριώνοντάς τα με μερικές βίδες.

Μοναδικό κατόρθωμα! Θα φτιάξουν, ύστερα από 10 χρόνια που το έθεσε ως επιτακτικό και άμεσο αίτημα η στήλη, πεζοδρόμια μπροστά και απέναντι από τον κινηματογράφο.

... Μέχρι τώρα οι πεζοί που κατευθύνονται από το Δημαρχείο προς την οδό Αμερικής ήταν υποχρεωμένοι να βαδίζουν στον δρόμο συντροφιά με τα κάθε λογής οχήματα!

... Μια σκηνή σάπια



Η εξέδρα της σκηνής του Ρόδον είναι όλη σάπια.
...Πάντως, οι αρμόδιοι έραψαν κάτι "μπαλώματα" στο πάνω μέρος!

... Διάτρητα και κατεστραμμένα σύρματα

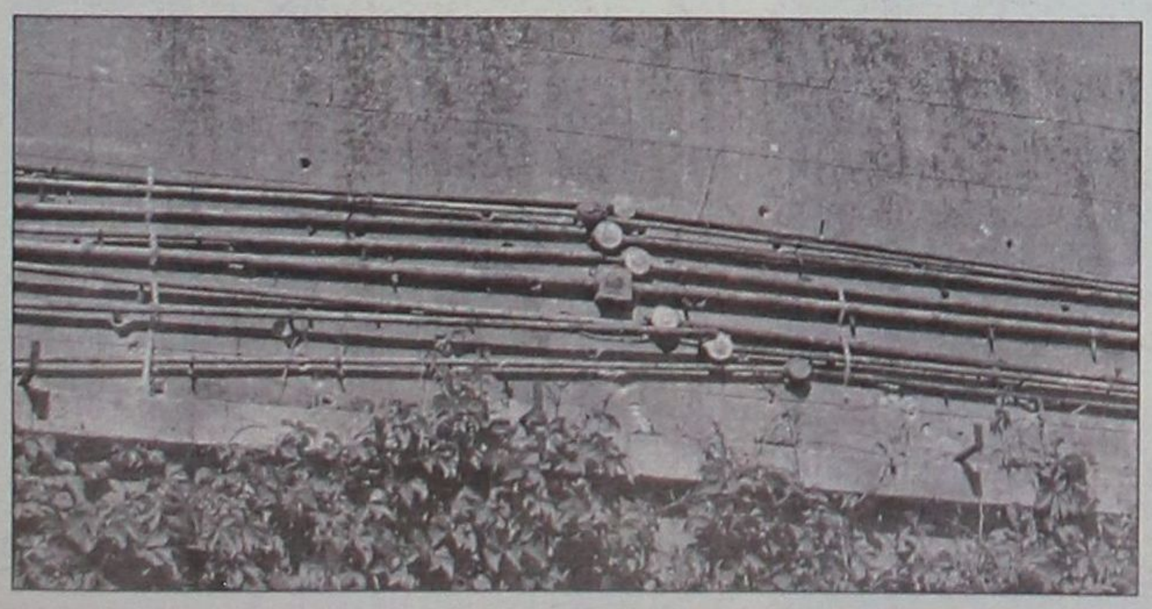

Τα εξωτερικά ηλεκτροφόρα σύρματα στο "Ρόδον", είναι σχεδόν κατεστραμμένα.
... Αντί να τα αλλάξουν έβαλαν δυο-τρεις "πουνταρισιές" για να τα στερεώσουν!

... "Ρόδον", ο ξενώνας



Δύο "σινεφίλ" τουρίστριες, κοιμούνται του καλού καιρού στην είσοδο του "Ρόδον".

... Επιτέλους πεζοδρόμιο



Μετά από κάμποσα "τέρμινα", οι αρμόδιοι ανακάλυψαν ότι μπροστά από το "Ρόδον", και στις δύο μεριές δεν υπάρχουν πεζοδρόμια και έβαλαν μπροστά για να φτιάξουν.

... Άνθη της πέτρας



Θερινός "Ρόδον": ... Άνθη του ταιμέντου!

www.RodosVitrina.gr/Metropol.htm

METROPOL

ALPHA ODEON

★MULTI-CINEMA★

ΕΒΔΟΜ.ΠΡΟΓΡΑΜΜΑ • WEEKLY PROGRAMME 22/08/2003-28/08/2003

Σε πρώτη Πανελλήνια Προβολή

ΕΞΟΛΟΘΡΕΥΤΗΣ 3
Η ΕΞΕΓΕΡΣΗ ΤΩΝ ΜΗΧΑΝΩΝ
TERMINATOR



IN ENGLISH ACTION-ADVENTURE

Η πολυαναμενόμενη ταινία της χρονιάς με σήμα κατατεθέν την εκρηκτική δράση το χιούμορ και τα εφέ που κόβουν την ανάσα

ΚΑΤ. ΑΠΟ 13 ΕΤΩΝ

ΠΡΩΤΑΓΩΝΙΣΤΕΙ:
Ο σαρωτικός ήρωας της οθόνης
ΑΡΝΟΛΝΤ ΣΒΑΡΤΖΕΝΕΓΚΕΡ

ΩΡΕΣ ΕΝΑΡΞΗΣ SHOWTIMES
18:00 • 20:30 • 22:45

ΑΙΘΟΥΣΑ: 1



IN ENGLISH - THRILLER

ΤΗΛΕΦΩΝΙΚΟΣ ΘΑΛΑΜΟΣ
PHONE BOOTH

Αγωνία - Απειλή - Αδιέξοδο
η ζωή σου κρέμεται
απο το ακουστικό.....

ΑΚΑΤΑΛΛΗΛΟ

ΠΡΩΤΑΓΩΝΙΣΤΕΙ:
Ο ΚΟΛΙΝ ΦΑΡΕΛ
(MINORITY REPORT-DAREDEVIL)

ΩΡΕΣ ΕΝΑΡΞΗΣ SHOWTIMES
18:20 • 20:20 • 22:40

ΑΙΘΟΥΣΑ: 2



IN FRENCH - COMEDY

ΤΑΧΙ 2

Μετά την μεγάλη επιτυχία του ΤΑΧΙ 1 η γνωστή ομάδα επιστρέφει για την δεύτερη κωμική περιπέτεια του Λίκ Μπέσον

ΚΑΤΑΛΛΗΛΟ

"Σαρώνει τους δρόμους με ακόμη μεγαλύτερη ταχύτητα"

ΩΡΕΣ ΕΝΑΡΞΗΣ SHOWTIMES
18:10 • 20:15 • 22:30

ΑΙΘΟΥΣΑ: 3

Shortly • Προσεχώς • Shortly • Προσεχώς • Shortly • Προσεχώς • Short

ΕΡΧΕΤΑΙ

Άψογο μανικιούρ - Αγνή ζωοφιλία
Η επιστροφή της πιο ξέφρενης ξανθιάς

'Δεν αφήνει τίποτα όρθιο στο πέρασμα της'

Η ΕΚΔΙΚΗΣΗ ΤΗΣ ΞΑΝΘΙΑΣ 2
LEGALLY BLONDE

Πρωταγωνιστούν:
Ρίς Γουίδερσπούν,
Σάλι Φίλντ Λούκ Γουίλσον,

ΕΡΧΕΤΑΙ

Μια ομάδα στρατιωτών ταράζει τα νέρα σε μια ασυμβίβαστη περιπέτεια

Η ΣΥΜΜΟΡΙΑ ΜΕ ΤΑ ΧΑΚΙ
Buffalo Soldiers



Πρωταγωνιστεί ένα δυνατό κάστ ηθοποιών
ΕΝΤ ΧΑΡΙΣ ΣΚΟΤ ΓΚΛΕΝ
ΑΝΝΑ ΠΑΚΟΥΙΝ

ΕΡΧΕΤΑΙ

Από τον παραγωγό του 'Αρμαγεδδών' και του 'Περλ Χαρμπορ' η περιπέτεια της χρονιάς



ΟΙ ΠΕΙΡΑΤΕΣ ΤΗΣ ΚΑΡΑΪΒΙΚΗΣ
Η ΚΑΤΑΡΑ ΤΟΥ ΜΑΥΡΟΥ ΜΑΡΓΑΡΙΤΑΡΙΟΥ
PIRATES OF THE CARIBBEAN

ΠΡΩΤΑΓΩΝΙΣΤΟΥΝ
Τζόνι Ντεπ,
Τζέφρι Ρας,
Ορλάντο Μπουμ,
Κίρα Νάιτλι

ΕΡΧΕΤΑΙ

Ένα μαγικό παραμύθι για όλες τις ηλικίες
Αγάπη • θάρρος • περιπέτεια σε ένας κόσμο όνειρο

ΤΑΞΙΔΙ ΣΤΗΝ ΧΩΡΑ ΤΩΝ ΘΑΥΜΑΤΩΝ
SPIRITED AWAY



ΟΣΚΑΡ καλύτερης ταινίας κινουμένων σχεδίων

Shortly • Προσεχώς • Shortly • Προσεχώς • Shortly • Προσεχώς • Short

SCREENS • FULLY AIR-CONDITIONED • DOLBY DIGITAL EX
Πληροφορίες, Κρατήσεις από 17:00 • Information, Reservations after 17:00
22410.28400

Πληθώρα ταινιών για τη νέα σεζόν!

ΕΠΙΜΕΛΕΙΑ: ΚΥΡΙΑΚΗ ΠΕΤΡΙΔΟΥ

Ούτε λίγο ούτε πολύ...310 ταινίες μας περιμένουν τη νέα κινηματογραφική περίοδο στις σκοτεινές αίθουσες!

Το γεγονός αυτό επισημαίνει σε ρεπορτάζ του το "Εθνος Αουτ της Κυριακής", σύμφωνα με το οποίο τόσες είναι περίπου οι ταινίες που υπάρχουν στις λίστες των εννέα εταιρειών διανομής που ετοιμάζονται για τη νέα σεζόν.

Παρά το γεγονός ότι οι λίστες αυτές είναι δαγκωμένες και αρκετές από τις ταινίες που αναφέρονται το πιθανότερο είναι να κυκλοφορήσουν κατευθείαν στα βίντεοκλαμπ (σ.σ. οπότε αυτό σημαίνει ότι στη Ρόδο αυτές που θα βγουν θα είναι κατάτι λιγότερες) ωστόσο ο αριθμός δεν παύει να είναι αρκετά μεγάλος.

Οπότε...όρεξη να έχουμε και οι επιλογές θα είναι αρκετές για τα μουντά χειμωνιάτικα βράδια.

Και μπορεί, βέβαια να είναι ουκ ολίγες οι φορές που φιλόδοξες Χολιγουντιανές παραγωγές με σούπερ-σταρ και απίστευτους προϋπολογισμούς μας έχουν απογοητεύσει, ωστόσο, δεν μπορεί, ανάμεσα σε...310 ταινίες όλο και κάποια "διαμαντικά" θα υπάρχουν.

Πρόκειται, λοιπόν για ένα νούμερο-ρεκόρ το οποίο περιλαμβάνει εκτός από τις Χολιγουντιανές υπερπαραγωγές, στις οποίες περιλαμβάνονται τα σίκουελ και τα ριμέικ βέβαια, υπάρχουν και οι φεστιβαλικοί τίτλοι καθώς και οι ευρωπαϊκές ή μη αγγλόφωνες παραγωγές (σ.σ. από τις οποίες συνήθως προκύπτουν και οι πιο...αναπάντεχες επιτυχίες της σεζόν).

Ανάμεσά τους αναμένουμε, λοιπόν τους **"Πειρατές της Καραβαϊκής: Η κατάρα του Μαύρου Σκορπιού"**, με **Τζόνι Ντεπ** και **Τζέφρι Ρας**, το **"Θεός για μια εβδομάδα"** με τον **Τζιμ Κάρεϊ** και τη **Τζένιφερ Ανιστον**,

"Ο Αρχοντας των Δαχτυλιδιών", **"Η επιστροφή του βασιλιά"**-δεν χρειάζεται συστάσεις αυτό.

"The Matrix Revolutions"-ούτε κι αυτό-**"Troy"** του **Βόλογκανς Πέτερσεν** με τον **Μπραντ Πιτ**, **"Anything Else"** του **Γούντι Αλεν**, **"Lara Croft Tomb Raider: Το Λίκνο της Ζωής"**, το πολυσυζητημένο **"Dogville"** του **Λαρς Φον Τρίερ με τη Νικόλ Κίντμαν**, τη νέα ταινία του "κακού παιδιού" του Χόλιγουντ **Κουέντιν Ταραντίνο "Kill Bill"** με την **Ούμα Θέρμαν** και πολλές άλλες που θα δούμε εν καιρώ!

Sticky Fingers
Rock Club
est 1979

Κυριακές, 22:00 μμ
Rock Nights

Πέμπτη, Παρασκευή & Σάββατο, 23:30 μμ
Rock Classics Live!

Τρίτη, 22:30 μμ
Ναταλί Ελευθερίου & Plays Cool

Δευτέρα 22:30
"Super Monday"
Κώστας Ηρακλείδης & the Rottweilers

Τετάρτη, 22:30 μμ
TAKIS & ZAF
Unplugged

Ανοιχτά καθημερινά από τις 22:00 μμ.
Ανθούλας Ζερβού 6, ☎ 22410 35744

AM adv.

ΠΑΛΛΑΣ 5 CINEMAS CENTER

22/08/2003 έως 28/08/2003
Ενημερωθείτε και από το επίσημο site μας
www.cinemapallas.gr

ΑΙΘΟΥΣΑ 5



ΟΙ ΣΥΜΠΕΘΕΡΟΙ
THE IN-LAWS Κωμωδία / Comedy
Σε 1η Πανελλήνια Προβολή!!!
Οι δύο συμπέθεροι, ο ένας πρώην πράκτορας της CIA και ο άλλος ένας απλός καθημερινός άνθρωπος, μπλέκονται σε μια απίθανη κωμωδία καταστάσεων και χαρακτήρων που θα σας ενθουσιάσει! Μην το χάσετε!!!
ΠΡΩΤΑΓΩΝΙΣΤΟΥΝ: MICHAEL DOUGLAS, ALBERT BROOKS
in english
Ώρες Έναρξης: 18:10, 20:15, 22:25

ΑΙΘΟΥΣΑ 4

ΑΚΡΩΣ ΕΜΠΙΣΤΕΥΤΙΚΟ
CONFIDENCE Θρίλερ / thriller
Σε 1η Προβολή!!!
Ένα δυνατό θρίλερ, με τις καλύτερες κριτικές, που συναρπάζει, συγκεντρώνοντας ένα καστ ταλαντούχων πρωταγωνιστών σε ρόλους που ξαφνιάζουν!
ΠΡΩΤΑΓΩΝΙΣΤΟΥΝ: ED BURNS, ANDY GARCIA, DUSTIN HOFFMAN, RACHEL WEISZ



in english
Ώρες Έναρξης: 18:00, 20:10, 22:20

ΑΙΘΟΥΣΑ 3



ΠΙΝΙΕΡΟ
PINIERO Κοινωνικό / drama
Η ιστορία της θυελλώδους, όσο και δημιουργικής ζωής μιας θρυλικής καλλιτεχνικής μορφής του Μιγκέλ Πινιέρο. Οι προσωπικές του σκληρές εμπειρίες από τις απάνθρωπες συνθήκες της φυλακής του Σινγκ - Σινγκ, δίνουν έμπνευση για ένα βραβευμένο έργο.
ΠΡΩΤΑΓΩΝΙΣΤΟΥΝ: BENJAMIN BRATT, TALISA SOTO
in english
Ώρες Έναρξης: 18:20, 20:20, 22:20

ΑΙΘΟΥΣΑ 1

ΜΑΧΗΤΕΣ ΤΩΝ ΔΡΟΜΩΝ
2 FAST 2 FURIOUS Περιπέτεια / action
4η Εβδομάδα Επιτυχίας!!
Η πιο σπιντάτη ταινία του καλοκαιριού σας καλεί να διασκεδάσετε στους εξωφρενικούς ρυθμούς της!
ΠΡΩΤΑΓΩΝΙΣΤΟΥΝ:
PAUL WALKER, TYRESE GIBSON, EVA MENDES



in english
Ώρες Έναρξης: 18:15, 20:25, 22:35

ΠΡΟΣΕΧΩΣ

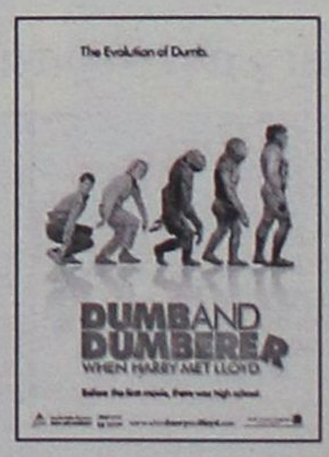

ΗΛΙΘΙΟΣ & ΠΑΝΗΛΗΘΙΟΤΕΡΟΣ
Τους θυμάστε;;;
Και όμως,
υπήρξαν και
ηλιθιότεροι!!!

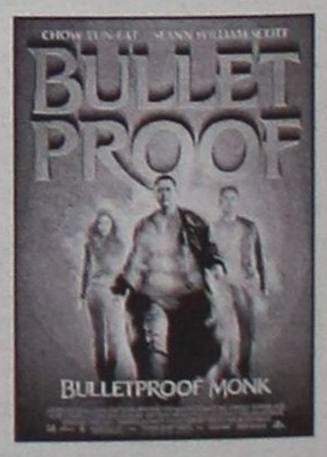

ΑΛΕΞΙΣΦΑΙΡΟΣ ΚΑΛΟΓΕΡΟΣ
Από τον δημιουργό του Mission Impossible 2 μια ξέφρενη περιπέτεια με τους Τσάου Γιουν Φατ (Τίγρης και Δράκος) και Σων Γουίλλιαμ Σκοτ (American Pie)

Κρατήσεις / Reservations 22410 24475 & 22410 70670

Άρτος (;) Θεάματα (;)...

... Και τηλεόραση (όπως λέμε τηλοψία...)

STAR

06.00 **Παιδικό πρόγραμμα**
10.00 **Τα στρουμφάκια**
10.30 **Οι πεταλούδες ελεύθερες πετούν** (Ε) Νεανική σειρά.
13.00 **Ειδήσεις**
14.00 **Δροσουλίτες** (Ε) Κοινωνική σειρά.
15.00 **Σαν χειμωνιάτικη λιακάδα** (Ε)
16.00 **Ειδήσεις**
16.28 **Ειδήσεις στη νοηματική γλώσσα**
16.30 **Ολα για την Ελενα.** Αισθηματική-κοινωνική σειρά.
17.30 **Παλόμα και Λορέντζο.** Κοινωνική σειρά.
18.30 **Το κλειδί** (Ε) Κωμική σειρά. Παίζουν: Πέτρος Φιλιππίδης, Βίκυ Μαραγκάκη.
19.30 **Ειδήσεις**
21.00 **Ξένη ταινία.** «Η μεγάλη απόδραση των 11». Πολεμική περιπέτεια.
23.00 **Ξένη ταινία.** «Ναυτίλος». Περιπέτεια επιστημονικής φαντασίας.
01.00 **Οι άλλοι.** Περιπετειώδης σειρά φαντασίας.
02.00 **Ειδήσεις**
02.15 **Ξένη ταινία.** «Η προφητεία». Τρόμου.
05.00 **Αστέρια στο πεντάγραμμο**

ALTER

06.00 **Alter kids.** Οι μικροί φίλοι του καναλιού μπορούν να παρακολουθήσουν βραβευμένες σειρές κινουμένων σχεδίων που συνδυάζουν τη διασκέδαση, την περιπέτεια και τη γνώση.
10.55 **Τα μυστικά της υγείας**
11.00 **Γιάγκο**
13.00 **Ειδήσεις**
13.55 **Τρώω υγιεινά**
14.00 **Τα παρατράγουδα** με την Αννίτα Πάνια
16.10 **Διατροφικές αξίες**
16.15 **Τόλμη και γοητεία.** Κοινωνική - αισθηματική σειρά.
16.45 **Ειδήσεις**
17.00 **Ελληνική ταινία.** «Πολυεθνικός γαμπρός» Κωμωδία.
19.00 **Ειδήσεις**
20.55 **Auto Alter**
21.00 **Μήτσι - χώστα** (Ε) Σατιρική εκπομπή με τον Γ. Μητσικώστα.
22.15 **Ειδήσεις**
22.30 **Ξένη ταινία.** «Αγριες συμμορίες»
00.30 **Αϋπνίες**
02.00 **Ξένη ταινία.** «Οι μαθητές του έρωτα»



ΑΙΓΑΙΟΝ
ΑΝΩΝΥΜΗ ΑΣΦΑΛΙΣΤΙΚΗ ΕΤΑΙΡΕΙΑ
ΑΣΦΑΛΙΣΤΡΑ ΟΧΗΜΑΤΩΝ

ΕΙΧ		ΦΙΧ		ΦΙΧ. ΑΓΡΟΤ	
ΙΠΠΟΙ	ΚΟΣΤΟΣ	ΙΠΠΟΙ	ΚΟΣΤΟΣ	ΙΠΠΟΙ	ΚΟΣΤΟΣ
1-6	68,50 €	1-10	99,64 €	1-10	61,59 €
7-8	70,71 €	11-15	126,65 €	11-15	77,14 €
9-10	88,38 €	16-20	141,79 €	16-20	90,63 €
11-12	89,85 €	21-30	154,88 €	21-30	99,23 €
13-14	102,02 €	31-40	170,43 €	31-40	106,19 €
15-20	130,37 €	41-55	740,06 €	41-55	113,55 €
21-25	138,47 €	56-75	867,74 €	56-75	140,97 €
		76 και άνω	970,85 €	76 και άνω	158,16 €

ΜΟΤ/ΤΑ - ΜΟΤ/ΤΕΣ	
ΚΥΒΙΚΑ	ΚΟΣΤΟΣ
50	17,19 €
51-125	30,28 €
126-250	87,98 €
251-650	128,08 €

Ασφάλιστρα στο Β/Μ 03, 6ΜΗΝΟ, με τις εξής καλύψεις: Πυρός για **3.000** € και κάλυψη μεταφερόμενου οχήματος **3.000** €

ΕΙΔΙΚΕΣ ΤΙΜΕΣ ΓΙΑ ΔΗΜΟΣΙΟΥΣ ΥΠΑΛΛΗΛΟΥΣ ΕΙΧ

ΙΠΠΟΙ	έως 6	7-8	9-10	11-12	13-14	15-20	21-25
ΚΟΣΤΟΣ €	118,57	122.26	152,46	154,68	175,28	223,91	237,91

Ασφάλιστρα στο Β/Μ 03, 12ΜΗΝΟ, με τις εξής καλύψεις: Πυρός για **3.000** € και κάλυψη μεταφερόμενου οχήματος **3.000** €, υλικές ζημιές τρίτων **100.000** €, σωματικές βλάβες τρίτων **500.000** €

ΑΙΓΑΙΟΝ ΑΝΩΝΥΜΗ ΑΣΦΑΛΙΣΤΙΚΗ
ΑΛΕΞ. ΔΙΑΚΟΥ 9 (ΕΝΑΝΤΙ Hondos center)
ΤΗΛ.(22410) 26722, 75701

ET 1

08.00 **Chapi chapeau-Βίνκα.** Παιδική εκπομπή.
08.15 **Ουράνιο τόξο.** Παιδική εκπομπή.
08.45 **Andy pandy.** Παιδική σειρά.
08.50 **Τελετάμπις.** Παιδική σειρά.
09.15 **Καραγκιόζης**
09.40 **Τα διδυμάκια.** Παιδική σειρά.
10.10 **Ο κήπος με τα αγάλματα.** Παιδική σειρά.
10.30 **Ιόλη** (Ε) Παιδική σειρά.
11.00 **Τα παρασκήνια της μόδας.** Ντοκιμαντέρ.
11.30 **Γιορτές του κόσμου.** Ντοκιμαντέρ.
12.00 **Γευστικά ταξίδια με τον σεφ Αινσλεϊ.** Ντοκιμαντέρ.
12.00 **Μαριάνα, ένας αγνός έρωτας** (Ε) Ξένη σειρά.
14.00 **Ειδήσεις**
14.30 **Ενόργανη γυμναστική**
17.30 **Ειδήσεις**
18.30 **Αφιερώματα.** «Νίκος Σταυρίδης»
19.00 **Παγκόσμιο πρωτάθλημα στίβου.** Απευθείας μετάδοση των αγώνων από το Παρίσι.
23.00 **Ειδήσεις**
23.30 **Αθλητική εκπομπή**
00.30 **Sport events 2004**
01.30 **Μάτλοκ.** (Ε) Αστυνομική σειρά.
02.15 **Μάνιξ** (Ε) Περιπετειώδης σειρά.
03.00 **Δίκτυο με τη NET**

NET

07.00 **Ετσι έχουν τα πράγματα.**
10.00 **Το ρίζωμα**
10.30 **Ελλάδα, δέκα ζωγραφικές εποχές.**
11.00 **Μια φορά, ένα νησί.** Ντοκιμαντέρ.
12.00 **Ειδήσεις**
13.00 **Ομιλείτε ελληνικά** (Ε)
14.00 **Πόλεις.** Σειρά ντοκιμαντέρ
15.00 **Ειδήσεις**
16.00 **Διακόσμηση με στυλ**
16.30 **Ζήτημα γεύσης.** Σειρά ντοκιμαντέρ.
17.00 **Το τρένο της ζωής μου.**
17.30 **Θράκη, χτες, σήμερα, αύριο.**
18.00 **Ειδήσεις**
19.00 **Διεθνές τουρνουά μπάσκετ Ακρόπολις**
21.00 **Ειδήσεις**
22.00 **Μπλε πλανήτης - Η ιστορία των ωκεανών**
23.00 **Γεια σου περήφανη κι αθάνατη εργατιά.**
24.00 **Ιχνη ψυχής.** Ντοκιμαντέρ.
00.30 **Ειδήσεις**
00.45 **Στο ασανσέρ**
00.50 **Οι μουσικοί του κόσμου**

ET 3

08.01 **Η αδρεναλίνη στα ύψη**
08.30 **Μαθηματικά για την τεχνολογία.**
08.45 **Ο κόσμος των ζωντανών οργανισμών.**
09.00 **Σμόλαντ - Γιαβόλ**
09.30 **Και με τους πελαργούς έρχεται η άνοιξη**
10.30 **Οι ταξιδιώτες** (Ε)
11.00 **Ατελιέ show**
12.00 **Το μεγάλο ψάρι στην Κίνα**
13.00 **Ντοκιμαντέρ**
14.00 **Το κάστρο των Ολιβιέ.**
15.00 **Ειδήσεις**
15.30 **Mixer**
16.30 **Πνευματικό ταξίδι**
17.00 **Οι ήρωες της δράσης στο Χόλιγουντ**
18.00 **Το εξπρές της μουσικής**
18.30 **Γαλατείας και Πυγμαλίωνος**
19.00 **Περίμετρος**
19.30 **Υδρόγειος**
20.00 **Αθλητικό ημίωρο**
20.30 **Ειδήσεις**
21.30 **Αληθινά σενάρια**
22.30 **Ξένη ταινία.** «Μανίλα», Δραματική κοινωνκή.
24.00 **Ειδήσεις**
00.30 **Ιερές μουσικές.**
01.30 **Σεν Τροπέ**
02.30 **Ευρωπαίος: Ο δρόμος προς το "πεζοδρόμιο"**
03.30 **Στόχος το 2004** (Ε)
04.00 **Mixer** (Ε)
05.00 **Ντοκιμαντέρ** (Ε)

FILMNET

05.25 **Ξένη ταινία.** «Series 7: Οι διεκδικητές»
07.00 **Ξένη ταινία.** «Μάθημα ζωής»
08.30 **E! Entertainment!**
09.00 **Ξένη ταινία.** «Το κόλπο»
11.50 **Ξένη ταινία.** «Θανατηφόρος ιός στα 35.000 πόδια»
13.35 **Ξένη ταινία.** «Απιστίες στη Νέα Υόρκη»
15.30 **Ξένη ταινία.** «Ο Πολ, ο Μικ και οι άλλοι»
17.10 **U.S.: Οι καλύτερες ταινίες της εβδομάδας**
17.45 **Ξένη ταινία.** «Παράφωνα ερωτευμένοι»
19.55 **Ξένη ταινία.** «Κέιτ και Λεόπολντ»
22.00 **Ξένη ταινία.** «Στη ράχη του διαβόλου». Τρόμου.
24.00 **Ξένη ταινία.** «Η κρυφή ζωή του Αλ Καπόνε»
01.35 **Ξένη ταινία.** «Δικός σου... με απιστία»
03.00 **Ξένη ταινία** «Μπίλι Μπάθγκειτ»

SUPER SPORT

17.00 **Supersport drive**
17.30 **Ποδόσφαιρο**
19.30 **Αγώνες αυτοκινήτου.**
22.00 **Αγγλικό πρωτάθλημα.**
24.00 **Οποιος αντέξει**
02.00 **Γερμανικό ποδόσφαιρο.**
04.00 **Ποδόσφαιρο**
05.30 **Υδάτινα σπορ.**

MEGA

06.00 **Στην κόψη του ξυραφιού** (Ε)
07.00 **Πρώτη έκδοση.** Ενημερωτική εκπομπή.
10.00 **Και πάλι φίλοι** (Ε)
11.00 **Βεντέτα** (Ε) Δραματική σειρά.
12.00 **Το σημάδι του έρωτα** (Ε) Δραματική σειρά.
13.00 **Καρέ της ντάμας** (Ε) Κωμική σειρά.
14.00 **Ειδήσεις**
15.00 **Το ρετιρέ** (Ε)
16.00 **Περί ανέμων και υδάτων** (Ε) Κοινωνική σειρά. Παίζουν: Θανάσης Βέγγος, Δέσποινα Μπεμπεδέλη, Αντιγόνη Βαλάκου, Σπύρος Παπαδόπουλος
16.50 **Η αίθουσα του θρόνου** (Ε) Δραματική σειρά.
17.45 **Ματιές στα γεγονότα**
17.50 **Απαγορευμένη αγάπη.** Κοινωνική σειρά. Παίζουν: Νικήτας Τσακίρογλου, Κώστας Αρζόγλου, Μπέτυ Λιβανού.
18.30 **Φιλοδοξίες.** Κοινωνική σειρά.
19.10 **Δέκα λεπτά κήρυγμα** (Ε) Κωμική σειρά. Παίζουν: Κάρμεν Ρουγγέρη, Αριέττα Μουτούση, Δ. Κουρούμπαλη κ.ά.
20.00 **Κεντρικό δελτίο ειδήσεων**
21.00 **Σ' αγαπώ, μ' αγαπάς.** Χιουμοριστική σειρά. Παίζουν: Δήμητρα Παπαδοπούλου, Θοδωρής Αθερίδης.
21.40 **Κλείσε τα μάτια** (Ε)
22.40 **Ξένη ταινία.** «Η δεύτερη ευκαιρία». Περιπέτεια.
00.15 **Ειδήσεις**
00.30 **Ξένη ταινία.** (Σ)
01.40 **Ξένη ταινία.** «Η επόμενη μέρα»
04.00 **Μπελάδες για δύο** (Ε) Κωμική σειρά.
05.00 **Η αγάπη της γάτας** (Ε)

ANT 1

06.00 **Ειδήσεις του CBS**
06.20 **Η διπλανή πόρτα** (Ε)
07.00 **Καλημέρα με τον ANT1.** Με τον Γιώργο Παπαδόπουλο
10.20 **Της Ελλάδος τα παιδιά** (Ε)
11.00 **Οικογένεια Καράμπελα** (Ε)
12.00 **Και οι παντρεμένοι έχουν ψυχή** (Ε)
13.05 **Super game**
13.15 **Ντάντά για όλες τις δουλειές** (Ε) Κωμική σειρά.
14.00 **Τα νέα του ANT-1**
14.55 **Χρήμα και Χρηματιστήριο**
15.05 **Οι Μεν και οι Δεν** (Ε) Κωμική σειρά.
15.30 **Εκείνες κι εγώ** (Ε) Κωμική σειρά.
16.30 **Κωνσταντίνου και Ελένης** (Ε) Κωμική σειρά.
17.30 **Τα νέα του ANT-1- Ειδήσεις στη νοηματική γλώσσα**
17.40 **Ο καιρός της εβδομάδας.**
17.50 **Καλημέρα ζωή.** Κοινωνική σειρά. Παίζουν: Μίνα Χειμώνα, Γιώργος Βασιλείου, κ.ά.
18.40 **Σοφία ορθή**
19.20 **Η λάμψη.** Καθημερινή κοινωνική σειρά. Παίζουν: Χρήστος Πολίτης, Νίκος Απέργης, κ.ά.
20.00 **Τα νέα του ANT-1**
21.00 **Ακρως οικογενειακόν** (Ε) Κωμική σειρά. Παίζουν: Γιάννης Μπέζος, Ναταλία Τσαλίκη, Αντιγόνη Γλυκοφρύδη, Σοφία Ολυμπίου
22.00 **Τα φιλαράκια** (Ε) Κωμική σειρά.
23.00 **Το πιο γλυκό μου ψέμα** (Ε) Αισθηματική κωμική σειρά.
23.45 **Survivor III**
00.45 **Ειδήσεις**
01.15 **The X-files.** Σειρά επιστημονικής φαντασίας.
02.15 **Εξωγήινη απειλή.** Σειρά επιστημονικής φαντασίας.
03.15 **Mobile fun**
03.30 **Γλυκόξινο κρασί** (Ε)

ALPHA

05.45 **Καινούρια ημέρα** Ενημερωτική εκπομπή που παρουσιάζει η Μαρία Νικόλτσιου.
06.45 **Πρώτη σελίδα.** Ενημερωτική εκπομπή.
10.00 **Φλίπερ, το δελφίνι.** Οικογενειακη σειρά
12.00 **Νιρβάνα** (Ε) Κωμική σειρά.
13.00 **Ο Ιούδας φιλούσε υπέροχα** (Ε) Κοινωνική σειρά
14.00 **Ειδήσεις**
14.50 **Μαρία.** Κοινωνική σειρά (Ε)
15.45 **Εσμεράλντα** Κοινωνική-αισθηματική σειρά (Ε)
16.45 **Κάτω απ' την Ακρόπολη.** Καθημερινή σειρά, κοινωνική σε σκηνοθεσία Δημήτρη Σοφιανόπουλου-Σταύρου Στάγκου. Παίζουν: Παύλος Χαϊκάλης, Ελένη Γερασιμίδου, Παύλος Ευαγγελόπουλος
17.10 **Ειδήσεις**
16.45 **Κάτω απ' την Ακρόπολη.** (Σ).
18.00 **Μπάσκετ**
20.00 **Ειδήσεις**
21.00 **Πάτρα-Βενετία** (Ε) Κωμική σειρά. Παίζουν: Αννα Παναγιωτοπούλου, Νένα Μεντή.
22.00 **Αχ! Και να 'ξερες.** (Ε) Κωμική σειρά.
23.00 **ΟΛΑ III** (Ε) Αστυνομική σειρά.
00.45 **Ειδήσεις**
01.00 **Το πνεύμα του Κακού** Σειρά τρόμου.
02.00 **Νικίτα** (Ε)
03.00 **Σταργκέιτ**
04.00 **Τηλεαγορές**
04.15 **Ο λαβύρινθος του πάθους** (Ε)



Ο γιατρός... κοντά και πέρα



Το χρώμα της γονιμότητας

Το λυκοπένιο, η βασική αντιοξειδωτική ουσία της τομάτας, στο οποία οφείλεται και το κόκκινο χρώμα της, εκτός από τις ήδη γνωστές αντικαρκινικές του ιδιότητες, βρέθηκε ότι βοηθάει και τους άνδρες που πάσχουν από χρόνια προβλήματα γονιμότητας. Στο συμπέρασμα αυτό κατέληξαν επιστήμονες από το All India Institute of Medical Sciences στο Νέο Δελχί στην Ινδία. Το λυκοπένιο αποτελεί μία από τις βασικότερες αντιοξειδωτικές ουσίες του οργανισμού μας, μια και αντιπροσωπεύει το 50% των αντιοξειδωτικών ουσιών του ανθρώπινου σώματος. Βρίσκεται σε μεγάλη συγκέντρωση, στον προστάτη και στους όρχεις. .

Τριάντα άνδρες, ηλικίας 23-45 με προβλήματα γονιμότητας, πήραν μέρος στη μελέτη αυτή. Οι άνδρες αυτοί είχαν προβλήματαγονιμότητας από 1 εώς και 20 έτη. Για τρεις συνεχόμενους μήνες έλαβαν 2 mg λυκοπένιο, δύο φορές την ημέρα.

Το 67% των ανδρών αυτών σημείωσε βελτίωση στην κατάσταση του σπέρματος, με το 73% να σημειώνει καλύτερη κινητικότητα και το 63% να σημειώνει καλύτερη δομή σπέρματος σε συνάρτηση με τον αριθμό των σπερματοζωαρίων. Μάλιστα υπήρξαν και τρεις περιπτώσεις εγκυμοσύνης μετά την περίοδο της μελέτης αυτής.

Τα προβλήματα γονιμότητας απασχολούν ένα στα πέντε ζευγάρια αναπαραγωγικής ηλικίας στη χώρα μας, ενώ στο δυτικό κόσμο υπολογίζεται ότι στο 1/3 των περιπτώσεων, το αίτιο εντοπίζεται στη γυναίκα, το 1/3 στον άνδρα και το υπόλοιπο 1/3 και στους δύο συντρόφους'.

Η υπογονιμότητα αντανακλά σε πολλές πλευρές της ζωής των ζευγαριών με άσχημες επιδράσεις στο γάμο τους, τις σεξουαλικές σχέσεις τους, την καρριέρα και τις σχέσεις με την οικογένεια ή τον ευρύτερο κύκλο τους.

Σύμφωνα με τα στοιχεία της έρευνας που συχετίζει το λυκοπένιο με την αύξηση της γονιμότητας, η συγκεκριμένη ουσία εκτός από το ότι έχει την πιο ισχυρή αντιοξειδωτική δράση από τα γνωστά καροτενοειδή, οι συγκεντρώσεις της ουσίας δεν επηρεάζεται από το κάπνισμα ή την κατανάλωση αλκοόλ.

Εκτός από τις τομάτες, το λυκοπένιο βρίσκεται σε σημαντικές συγκεντρώσεις και στο καρπούζι, τα σταφύλια και ορισμένα είδη οστρακοειδών. Από τις τομάτες η απορρόφηση γίνεται ακόμα μεγαλύτερη με θερμική επεξεργασία (σάλτσες με βάση την τομάτα).

Ο χυμός του καρπουζιού *βοηθάει πολύ αποτελεσματικά σε κυστίτιδες, ουρηθρίτιδες και γενικά σε όλες τις φλεγμονές του ουροποιητικού συστήματος (χρησιμοποιούμε ένα ποτήρι φρέσκο χυμό καρπουζιού με μία πρέζα από σκόνη κύμινο, τρείς φορές την ημέρα). Βοηθάει επίσης στην αποβολή μικρών πετρών και κρυστάλλων από τα νεφρά (αντίστοιχα χρησιμοποιούμε ένα ποτήρι χυμό με,μία πρέζα σκόνη κορίανδρο τρείς φορές την ημέρα). Για τους καρδιοπαθείς (ειδικά στην καρδιακή ανεπάρκεια) είναι ωφέλιμη η κατανάλωση ενός ποτηριού χυμού καρπουζιού με ένα κουτάλι του γλυκού μέλι το πρωί σε άδειο στομάχι. Για τις δερματοπάθειες χρησιμοποιούμε τη φλούδα του καρπουζιού (το εσωτερικό άσπρο μέρος), την οποία αφήνουμε για λίγη ώρα στην πάσχουσα περιοχή (έχει πολύ καλές αντιφλογιστικές ιδιότητες και ανακουφίζει από τον κνησμό και τη φλεγμονή.*



ΕΡΓΑΣΤΗΡΙ ΔΙΑΤΡΟΦΟΛΟΓΙΑΣ & ΚΛΙΝΙΚΗΣ ΔΙΑΙΤΟΛΟΓΙΑΣ

ΑΝΑΚΟΙΝΩΣΗ

Το Εργαστήρι Διατροφολογίας & Κλινικής Διαιτολογίας της

ΧΡΥΣΑΣ ΚΑΡΑΓΙΑΝΝΗ-ΡΟΥΣΣΟΥ

θα παραμείνει κλειστό μέχρι και τις **24 Αυγούστου**. Θα λειτουργεί ξανά από τη **Δευτέρα 25 Αυγούστου**. ***Παρακαλούμε επικοινωνήστε μαζί μας στο 2241076500 από τις 10.00 π.μ. μέχρι τις 12.00 μ.μ. για επιβεβαίωση του ραντεβού σας.*** **Ευχαριστούμε.**

ΙΑΤΡΙΚΗ ΑΝΑΚΟΙΝΩΣΗ

Το Ιατρείο του Ενδοκρινολόγου - Διαβητολόγου

ΣΤΑΥΡΟΥ ΠΑΠΑΒΕΡΓΗ

Ιερού Λόχου 14, 3ος όροφος

Τηλ. 22410-39430, 76470 & Fax: 22410-70224.

Θα μείνει κλειστό από 25/8/2003 έως 29/8/2003 λόγω συμμετοχής του Ιατρού στο Πανευρωπαϊκό Συνέδριο Διαβητολογίας στο Παρίσι της Γαλλίας.

Θα λειτουργήσει κανονικά από **1/9/2003**.

Τηλέφωνο επικοινωνίας με τον ιατρό: 6932236952

ΙΑΤΡΙΚΗ ΑΝΑΚΟΙΝΩΣΗ

Ο Ιατρός

ΑΝΑΣΤΑΣΙΟΣ ΠΛΑΤΗΣ

Ψυχίατρος

Δέχεται στο ιατρείο του στην οδό Στ. Καζούλη 18

ΩΡΕΣ ΙΑΤΡΕΙΟΥ

09.00 π.μ.-14.00 μ.μ.

(καθημερινά εκτός Σαββάτου-Κυριακής)

Μόνο με ραντεβού: Τηλ. 2241022102

ΙΑΤΡΙΚΗ ΑΝΑΚΟΙΝΩΣΗ

Το **ΙΑΤΡΕΙΟ** του

ΣΤΟΜΑΤΟΛΟΓΟΥ-ΧΕΙΡ. ΟΔΟΝΤΙΑΤΡΟΥ

ΔΗΜΗΤΡΙΟΥ Μ. ΠΑΡΙΣΗ

θα παραμείνει κλειστό
από τις **11/8/2003**
και θα επαναλειτουργήσει την Δευτέρα **25/8/2003**

Οδός Ανθούλας Ζερβού 5 (Ψαροπούλα)
Τηλ. 22410 77220
Επείγοντα 6932585441

ΙΑΤΡΙΚΗ ΑΝΑΚΟΙΝΩΣΗ

Ο ΙΑΤΡΟΣ

ΧΕΙΡΟΥΡΓΟΣ - ΟΥΡΟΛΟΓΟΣ

ΘΕΟΔΟΣΙΟΣ Ε. ΤΡΙΑΝΤΑΦΥΛΛΟΥ

Αμερικής 7 (παλαιό ΤΑΞΥ)

Δέχεται: Καθημερινά 09.00-13.00
και 17.30-20.30

(εκτός Σαββάτου)

Τηλ. 2241 0 35235

Κέντρο Συμβουλευτικής & Αξιολόγησης Προσωπικότητας Παιδιών & Ενηλίκων

ΠΑΠΑΓΕΩΡΓΙΟΥ ΘΑΝΟΣ

Ψυχολόγος – Ψυχοθεραπευτής

ΠΑΝΕΠΙΣΤΗΜΙΟΥ ΑΘΗΝΩΝ

- **Διερεύνηση Προσωπικότητας (Προφίλ- Δεξιότητες-Αδυναμίες)**
- **Δείκτης Νοημοσύνης Παιδιών και Ενηλίκων**
- **Μαθησιακές Δυσκολίες και Δυσλεξία**
- **Θεραπευτική Αντιμετώπιση Φοβιών-Ειδικών Φοβιών, Κατάθλιψης, Διαταραχής πανικού, Ψυχοσωματικών προβλημάτων, Τραυματικών γεγονότων ζωής (πένθος, χωρισμός, σχολική αποτυχία), Συναισθηματικών διαταραχών, Διαταραχών Διατροφής (βουλιμία-ανορεξία).**
- **Αντιμετώπιση προβλημάτων συμπεριφοράς παιδιών σε σχολείο-σπίτι**
- **Ανάπτυξη Κοινωνικών Δεξιοτήτων**
- **Βελτίωση Σχέσεων-Πρόγραμμα Ελέγχου Συγκρούσεων**
- **Βελτίωση Αυτοεκτίμησης-Αυτοεικόνας**
- **Συμβουλευτική Οικογένιας & Ζεύγους**

Κ. Παλαιολόγου 105 - Ρόδος
Τηλ:22410 78668- Κιν: 6947371250 - Μόνο με Ραντεβού

PRIGART

ΝΤΟΡΑ ΚΩΝΣΤΑΝΤΙΝΟΠΟΥΛΟΥ

ΨΥΧΟΛΟΓΟΣ

Πτυχιούχος του Πανεπιστημίου της Καλιφόρνιας-Λος Αντζελες (UCLA)-Μεταπτυχιακές σπουδές στο Pepperdine University-Malibu California.

➤ Αμεση ψυχολογική υποστήριξη και επαγγελματική φροντίδα από έμπειρη Ψυχολόγο και Οικογενειακή Σύμβουλο.

➤ Η σωστή θεραπευτική σχέση μπορεί να επιφέρει ρεαλιστικές λύσεις για πραγματικά προβλήματα σε θέματα: μοναξιάς, μελαγχολίας, στρες, ανυπομονησίας, φοβίας, εθισμού, οικογενειακών σχέσεων, διαζυγίου, κακομεταχείρισης, συναισθηματικών δυσκολιών, αυτοπεποίθησης, ανασφάλειες, μεταβατικά στάδια ζωής, βουλιμίας, ανορεξίας, απώλειας, πένθους.

Τηλεφωνείστε στα τηλέφωνα:
(22410)35163 και 6944/980550
για ραντεβού και άμεση εξυπηρέτηση.
Διεύθυνση: Καρίας 1
Περιοχή Ροδίνι - Ρόδος

Εργαστήριο Κλινικής Ψυχολογίας

ΧΡΙΣΤΙΝΑ ΣΑΒΒΑΚΗ-ΓΚΡΑΝΖΑΝ

Κλινική Ψυχολόγος-Ψυχοπαθολόγος (DESS)

- Πτυχιούχος του Πανεπιστημίου Nancy Γαλλίας
- Μεταπτυχιακή ειδίκευση (DESS) στην Κλινική Ψυχολογία Ενηλίκου, Εφήβου και Παιδιού στο Πανεπιστήμιο Reims Γαλλίας

Για τον ενήλικο
- Ψυχοδιαγνωστική
- Ψυχολογική υποστήριξη
- Ατομική και οικογενειακή συνέντευξη
- Ψυχοθεραπεία αναλυτικής εμπνεύσεως

Για το παιδί
- Αξιολόγηση προσωπικότητας (τεστ νοημοσύνης, προβολής)
- Διάγνωση μαθησιακών δυσκολιών και συμπεριφορικών διαταραχών
- Συμβουλευτική επαγγελματικού προσανατολισμού
- Ψυχοθεραπεία μέσω παιχνιδιού και εικαστικών

Δέχεται με ραντεβού
Εθνικής Αντίστασης 15
Τηλ.: 77350-Κιν. 6937684251

ΚΕΝΤΡΟ ΕΙΔΙΚΩΝ ΘΕΡΑΠΕΙΩΝ ΤΟΥ ΠΑΙΔΙΟΥ ΔΩΔΕΚΑΝΗΣΟΥ

ΚΩΝ/ΝΟΣ ΜΠΑΔΑΝΗΣ - ΣΟΥΖΗ ΓΕΩΡΓΙΛΟΠΟΥΛΟΥ

ΕΡΓΟΘΕΡΑΠΕΥΤΗΣ ΠΤΥΧΙΟΥΧΟΣ
ΜΕΘΟΔΟΥ BOBATH N.D.T
ΜΕΘΟΔΟΣ PORTAGE
ΑΙΣΘΗΤΗΡΙΑΚΗΣ ΟΛΟΚΛΗΡΩΣΗΣ (S.I.)
ΜΕΤΕΚΠΑΙΔΕΥΣΗ ΣΤΙΣ ΝΕΥΡΟΛΟΓΙΚΕΣ ΚΑΙ ΚΙΝΗΤΙΚΕΣ ΔΙΑΤΑΡΑΧΕΣ

ΛΟΓΟΠΑΘΟΛΟΓΟΣ
ΜΕΤΑΠΤΥΧΙΑΚΟ ΑΚΟΥΟΛΟΓΙΑΣ

Αποστόλου Παύλου 84, Ρόδος 85100,
τηλ. / fax (22410)60999/60579

Βιβλίο φιλέλληνα Ισπανού, τέως διπλωμάτη

Ισπανία και Ρόδος, σφυρηλατημένοι δεσμοί από τον 16ο αι.

Συνδετικός κρίκος το τάγμα των Ιωαννιτών

Οταν αναφερόμαστε στη μεσαιωνική περίοδο των νήσων του Αιγαίου το ιστορικό ενδιαφέρον εστιάζεται συνήθως στις συνθήκες που διαμόρφωσαν οι Τούρκοι, οι Ενετοί και οι μεταξύ τους συγκρούσεις. Πέρα όμως από αυτές τις επιρροές, υπήρχαν και άλλες δυνάμεις που διαδραμάτισαν σημαντικό ρόλο, ο οποίος δεν έχει διερευνηθεί όσο θα έπρεπε.

Ο φιλέλληνας Ισπανός τέως διπλωμάτης και εκλεγμένος ακαδημαϊκός της Βασιλικής Ακαδημίας της Ιστορίας, Μιγκουέλ Ανχελ Οτσόα Μπρουν, πραγματοποίησε μια ενδελεχή μελέτη για τις σχέσεις που ανέπτυξαν οι Ισπανοί με τα ελληνικά νησιά από τα Δωδεκάνησα και τις Κυκλάδες μέχρι τα Επτάνησα και την Κρήτη, με στοιχεία που βρήκε σε αρχεία. Μέσα από επίσημα έγγραφα και μαρτυρίες περιηγητών, ο Οτσόα Μπρουν συνθέτει ένα μωσαϊκό επαφών και αλληλεπιδράσεων ανάμεσα στα δύο άκρα της Μεσογείου που αποτυπώνεται στο βιβλίο του «Η Ισπανία και τα ελληνικά νησιά, μια ιστορική ματιά» που κυκλοφορεί στην πατρίδα του.

Ο διακεκριμένος ερευνητής δεν υπηρέτησε ποτέ ως διπλωμάτης στην Ελλάδα αλλά πάντοτε έτρεφε μια βαθιά αγάπη για τη χώρα μας και έχει μάλιστα χρηματίσει πρόεδρος του ελληνοϊσπανικού συλλόγου. Ο θαυμασμός για τον ελληνικό πολιτισμό ήταν ένα από τα κίνητρα που τον ώθησαν να προχωρήσει σε μια τέτοια μελέτη και να αξιοποιήσει ανέκδοτο υλικό για μια περίοδο που εκτείνεται κυρίως από τον 16ο μέχρι και τον 19ο αιώνα. Αν υπήρχαν κάποιες αναφορές για την ισπανική παρουσία στην Κρήτη, τα Επτάνησα και τα Δωδεκάνησα, είναι η πρώτη φορά που πραγματοποιείται μια τέτοια έρευνα για τις Κυκλάδες. Τα αποτελέσματα της δουλειάς του τα παρουσίασε σε διάφορες διαλέξεις ανά την Ελλάδα.

Το σημείο εκκίνησης της έρευνας του Οτσόα Μπρουν είναι το Τάγμα του Αγίου Ιωάννη που μετά την Ιερουσαλήμ εγκαταστάθηκε στη Ρόδο, συνδέοντας το νησί με την ιστορία της ευρωπαϊκής χριστιανοσύνης. Η στρατιωτική, πολιτική και θρησκευτική τους δράση δεν περιορίστηκε μόνο στο εγγύτερο περιβάλλον που γειτνίαζε με την ισλαμική Τουρκία αλλά απλώθηκε σε ολόκληρη τη Δυτική Ευρώπη και ιδιαίτερα την Ισπανία. Στο μακρύ έπος της επανάκτησης των Αγίων Τόπων, το Τάγμα της Ρόδου μαχόταν στο πλευρό των ισπανικών στρατιωτικών ταγμάτων. Πάντως, ενώ στη μεσαιωνική Ισπανία η δύναμη επιρροής των Ιωαννιτών ήταν μεγάλη, η ισπανική παρουσία στη Ρόδο δεν ήταν τόσο έντονη. Απέκτησε αργότερα άλλη βαρύτητα όταν οι Ιππότες συνέβαλαν στο να νυμφευθεί ο Αραγωνέζος βασιλιάς Jaime Β΄ την πριγκίπισσα της Κύπρου, Μαρία. Την αύξηση της ισπανικής επιρροής προκάλεσε και ο JuaFernandez de Heredia, Ιππότης του τάγματος γεννημένος στην Αραγωνία, που εξελέγη το 1380 μεγάλος Μάγιστρος και εκστράτευσε εναντίον των Τούρκων. Εκτός από στρατιωτικός και διπλωμάτης, άφησε πίσω του λογοτεχνικό έργο ως συγγραφέας ιστορικών χρονικών, ηθογραφικών δοκιμίων και μεταφράσεων της ελληνικής φιλοσοφίας. Σταδιακά η Ρόδος εξελίχθηκε σε κέντρο καταλανικού εμπορίου, ενώ όταν το νησί βρέθηκε υπό οθωμανική κατοχή οι σχέσεις αυτές εξαφανίστηκαν.

Οι σχέσεις με την Κρήτη

Οι ισπανοκρητικές σχέσεις παρουσιάζουν ακόμα μεγαλύτερο ενδιαφέρον. Οι πρώτες αναφορές που βρήκε ο τέως διπλωμάτης αφορούν ένα πλοίο που έκανε εμπόριο μεταξύ του Χάνδακα και της Βαρκελώνης. Το νησί αποτελούσε την ενετική εμπροσθοφυλακή στην τουρκική επεκτατική πολιτική και για τους Ισπανούς ήταν ένας προμαχώνας στην άμυνα για τις κτήσεις τους στη νότια Ιταλία. Από τον 16ο αιώνα υπήρχε υποστήριξη των Ισπανών προς τους Ενετούς. Το 1646 συνέβαλαν μάλιστα και στην υπεράσπιση του νησιού, στέλνοντας όπλα και τρόφιμα μέσω του αντιβασιλέα της Σικελίας Μαρκήσιου de los Velez. Επίσης συνέδραμαν στην άμυνα κατά της τουρκικής πολιορκίας που κράτησε από το 1648 έως το 1669. Ενα από τα σημαντικότερα περιστατικά που αναφέρει ο Οτσόα Μπρουν στο βιβλίο του αφορά τον ευκατάστατο Ελληνα έμπορο Μίνω Καλοκαιρινό που ζούσε στο Ηράκλειο. Το 1871 ανέλαβε τα καθήκοντα του προξένου της Ισπανίας.

Ζηλεύοντας τη δόξα του Σλήμαν το 1877 έκανε ανασκαφές με το προαίσθημα ότι θα έβρισκε κάτι σημαντικό. Τελικά έπεσε επάνω σε ένα τμήμα των ερειπίων της Κνωσού. Αναφορά γίνεται και στον Δομένικο Θεοτοκόπουλο, τον πιο επιφανή Κρητικό που συνδέθηκε με την Ισπανία.

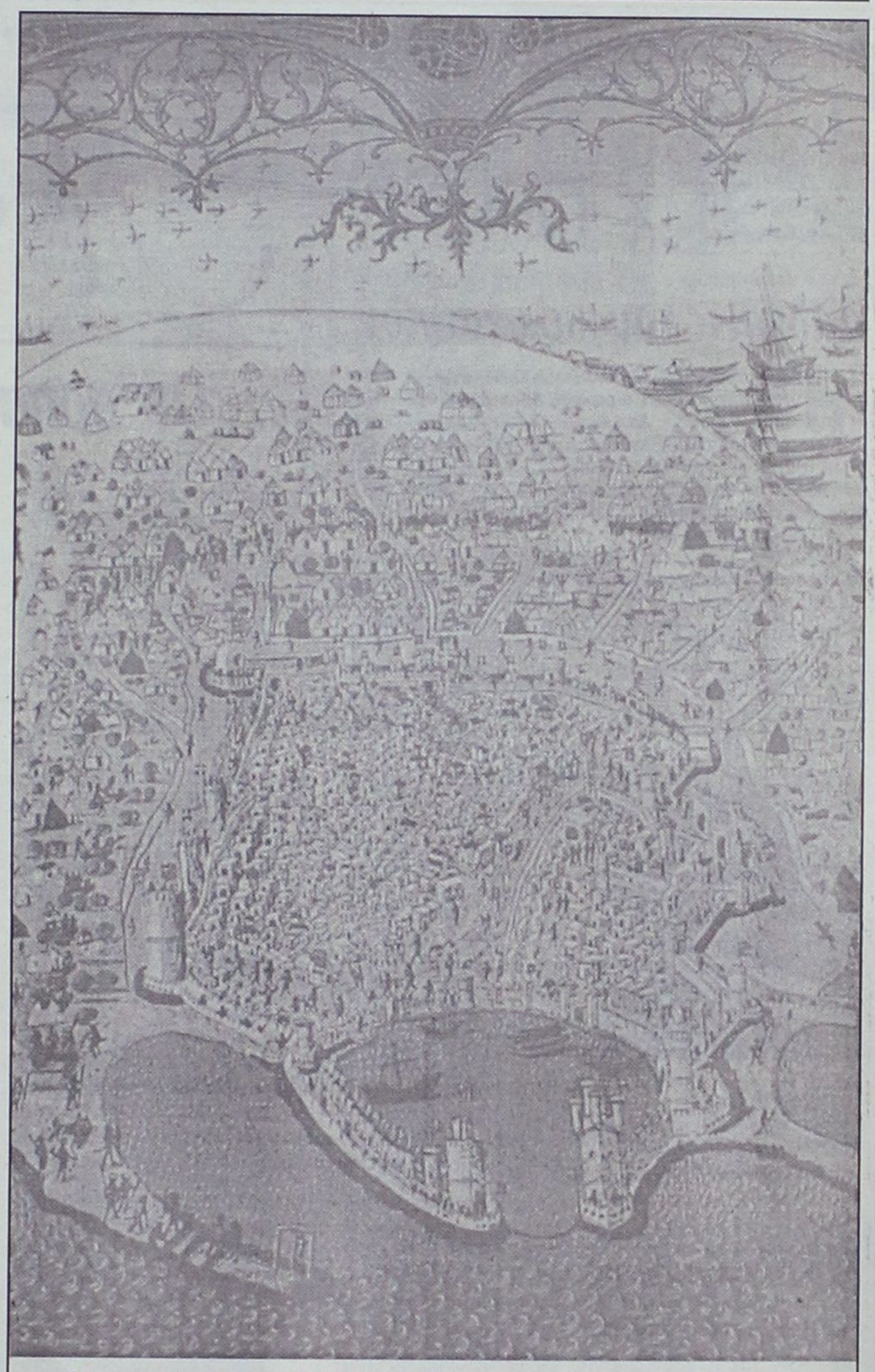

Μικρογραφία της μεσαιωνικής πόλης της Ρόδου από τον χειρόγραφο κώδικα του G. Caoursin (1483-1489). Η παρουσία των Ισπανών στο νησί ήταν έντονη μέσω του Τάγματος των Ιωαννιτών Ιπποτών της Ρόδου

LaBelle ΑΙΣΘΗΤΙΚΗ LaBelle ΕΠΑΓΓΕΛΜΑΤΙΚΟ ΜΑΚΙΓΙΑΖ LaBelle ΚΟΜΜΩΤΙΚΗ LaBelle ΜΑΝΙΚΙΟΥΡ ΠΕΝΤΙΚΙΟΥΡ LaBelle ΟΝΥΧΟΠΛΑΣΤΙΚΗ
LaBelle Ο δρόμος μιας επιτυχημένης σταδιοδρομίας
ΟΙ ΕΓΓΡΑΦΕΣ ΑΡΧΙΣΑΝ
ΤΜΗΜΑΤΑ:
ΑΙΣΘΗΤΙΚΗΣ - ΚΟΜΜΩΤΙΚΗΣ - ΜΑΝΙΚΙΟΥΡ ΠΕΝΤΙΚΙΟΥΡ - ΟΝΥΧΟΠΛΑΣΤΙΚΗΣ
ΕΘΝΙΚΗΣ ΑΝΤΙΣΤΑΣΕΩΣ 18 - ΡΟΔΟΣ - ΤΗΛ. & FAX: 22410 35668
PROART

Εκ Βαθέων

Ειδήσεις του καλοκαιριού

Η κατακόρυφη άνοδος του υδραργύρου είναι παράγοντας ανασταλτικός για κάθε δραστηριότητα του ανθρώπου. Δεν είναι τυχαίο που η λέξη τεμπελιά είναι συνυφασμένη με αραλίκι στον ήλιο και μεγάλο μεξικάνικο καπέλο. Όπως και να το κάνουμε η ζέστη δεν είναι και ο ιδανικότερος σύμμαχος του ανθρώπου άρα είναι παράλογο να απαιτούμε όλα να λειτουργούν όπως το χειμώνα.

Η μικρή εισαγωγή έχει να κάνει με την πεπερασμένη έως και ανύπαρκτη ειδησεογραφία του καλοκαιριού που εμποδίζει τα δελτία ειδήσεων να έχουν αρκετές «σοβαρές» ειδήσεις για πάνω από είκοσι λεπτά, ενώ διαρκούν γύρω στη μιάμιση ώρα. Αντί λοιπόν να μειωθεί η ποσότητα, μειώνεται η ποιότητα και τα δελτία από ενημερωτικού τύπου εκπομπές καταντούν ψυχαγωγικού τύπου μαγκαζίνα. Δεν θα με εξέπληττε αν κάποια στιγμή έβλεπα και την κυρα-Βέφα να φτιάχνει σπιτικό παγωτάκι από την έπαυλή της.



Γράφει ο
ΘΑΝΟΣ ΖΕΛΚΑΣ
(e-mail: thaz@vip.gr)

Θα μου πείτε τώρα ότι ακόμα και οι δημοσιογράφοι είναι άνθρωποι και χρειάζονται κι αυτοί τις διακοπές τους και ίσως τους πειράζει η ζέστη και θέλουν να τεμπελιάσουν. Αυτό όμως είναι κατανοητό. Εκείνο που δεν είναι κατανοητό είναι γιατί να πρέπει να γεμίσουν ένα δελτίο μιάμισης ώρας με βλακώδη θέματα. Ας μειώσουν την ώρα για το καλοκαίρι και το χειμώνα ας μας πρήξουν με τα παραθύρια τους και τους λογής μαϊντανούς.

Ξαφνικά οι ειδήσεις ανακάλυψαν το Φαληράκι και τα έκτροπα που λαμβάνουν χώρα. Και να σου τα ρεπορτάζ με τις μυστήριες μουσικές επειδή πενήντα κάφροι κάνουν ότι τους κατέβει στο κεφάλι. Δηλαδή μόνο φέτος τα κάνουν αυτά; Πέρσι και πρόπερσι δεν τα έκαναν; Αλλά πέρσι μας έπρηζαν με τη 17η Νοέμβρη και τα παλικάρια της. Φέτος δεν έχει τέτοια και αναγκαστικά κάπως πρέπει να καλύψουμε τις ειδήσεις.

Τουλάχιστον να γινόταν κι ένα αντικειμενικό ρεπορτάζ να πούμε εντάξει. Αλλά η ανακρίβεια, η υπερβολή και η «σάλτσα» που προστίθεται έχουν οδηγήσει σε πολύ δυσάρεστες καταστάσεις. Η δυσφήμιση προέρχεται πια εκ των έσω. Το έχουμε ξαναπεί ότι το Φαληράκι τα τελευταία χρόνια καταφέρνει και μαζεύει όλη τη σαβούρα των τουριστών. Στερημένα κακομαθημένα που βγάζουν το άχτι τους στις μπύρες, στα νταηλίκια και στους καβγάδες. Όμως για όλη αυτή την κατάσταση κάποιοι έκλειναν τα μάτια τους πριν μερικά χρόνια. Τώρα που άλλαξαν κάποιες καταστάσεις βγήκαν να κηρύξουν ηθική.

Τελοσπάντων αφού το Φαληράκι καλύψει το δεκάλεπτο, οι υπόλοιπες ειδήσεις θα είναι συνήθως «κοσμικά» ρεπορτάζ, παρουσιάσεις γυναικείων αξεσουάρ, δαιμόνιοι ρεπόρτερ που μπαίνουν μέσα στα γεγονότα και αποκαλύπτουν πιπεράτα νέα, άντε και καμιά φορά βγαίνει και γνωστή εταίρα να πει τη γνώμη της και να μας δείξει και τα κάλλη της μέχρι ο παρουσιαστής να βάλει τα πράγματα στη θέση τους. Πάνω απ' όλα να διατηρείται το επίπεδο!

Όμως το καλύτερο κομμάτι των ειδήσεων του καλοκαιριού ήταν ένα: ο Κίμωνας στις λαϊκές αγορές. Δεν υπήρξε καλύτερη είδηση από τις εφόδους του Κίμωνα στους παραγωγούς και στις λαχαναγορές. Τον λάτρεψα αυτόν τον άνθρωπο για την πραγματική και ανιδιοτελή του προσφορά στον πολίτη. Πάταξε την αισχροκέρδεια και κέρδισε επάξια μια θέση στην καρδιά μας.

Καμιά φορά αναρωτιέμαι για την κατάσταση αυτής της χώρας. Εδώ μπορούν να συμβούν τα πάντα. Από το πιο μικρό μέχρι το πιο μεγάλο. Από το πανηγύρι με τους μικροπωλητές που έφτασαν σε σημείο να πουλάνε κιλότα έξω από τον ναό της Παναγιάς μέχρι κι εγώ δεν ξέρω τι. Μου έρχονται τα λόγια του ποιητή που λέει ότι η Ελλάδα είναι ένα μέρος που κάθε γωνιά του τον πληγώνει και μέσα μου συμπληρώνω ότι η Ελλάδα είναι ένα μέρος που κάθε γωνιά του σε πληγώνει αλλά και σ εντυπωσιάζει για την ανοργανωσιά της και για τόσα άλλα που δεν κατονομάζονται.

Μα δεν αξίζουμε κι εμείς κάποια στιγμή κάτι καλύτερο; Δεν αξίζουμε να απαλλαγούμε κάποια στιγμή από την τόση βλακεία και την τόση προχειρότητα που μας περιβάλλει; Δεν αξίζουμε κάτι που να δείχνει ότι δεν είμαστε αφρικανική χώρα αλλά χώρα με καθυστερημένη ανάπτυξη που θα διοργανώσει του χρόνου Ολυμπιακούς Αγώνες; Φυσικά απάντηση έπαψα προ πολλού να περιμένω...

Πολιτιστικές διαδρομές

.... Οι "αρπαχτές" των πολιτιστικών εκδηλώσεων

«Οι πολιτιστικές εκδηλώσεις, τα λεγόμενα "ελληνιστί" Φεστιβάλ, *ως πνευματικός άνεμος απλώνονται σε όλη την επικράτεια της χώρας, σε τέτοιο βαθμό, που δεν υπάρχει πόλις και χωριό, σε στεριά και θάλασσα, που να μην οργανώνουν διήμερα, τριήμερα, εβδομάδες και μήνες ολόκληρους, εκδηλώσεις παντός τύπου και θέματος, με κατάληξη πάντα μία μεγάλη συναυλία...*

Παντού τούτες τις μέρες κάτι γίνεται και το χορό τον σέρνουν, οι διάφοροι ποικιλώνυμοι σύλλογοι, οι δήμαρχοι και οι κοινοτάρχες και ο συναγωνισμός είναι μεγάλος, καθώς και ο πειρασμός να μην υστερήσει καμία περιοχή.

Μια ολόκληρη βιομηχανία του θεάματος ανθεί. Οι "αρπαχτές" είναι στην ημερήσια διάταξη.

Η ποιότητα είναι άθλια, ο κόσμος στοιβάζεται, στριμώχνεται, σπρώχνεται, εκνευρίζεται, παρασύρεται να πάει, να ακούσει, να δει με την ψευδαίσθηση της διασκέδασης.

Και... την άλλη μέρα το κενό, η απογοήτευση και η μοναξιά να μεγαλώνει και προπαντός οι ντόπιοι αυτοί που μένουν πίσω να αισθάνονται πως όλα έρχονται και φεύγουν με τη γλυκόπικρη γεύση της δοκιμής και του ανικανοποίητου.

Γιατί δεν υπάρχει συνέχεια, δεν υπάρχει δική τους παραγωγή, το δικό τους συγκρότημα, το θέατρο, ο κινηματογράφος, η δική τους πολιτιστική δημιουργία και όπου υπάρχει δεν ενθαρρύνεται, μένει ισχνή, είναι λειψή, δεν βοηθιέται από κανένα δημόσιο φορέα.

Τα λεφτά τα παίρνουν άλλοι, οι φιρμάτοι και οι μοδάτοι *και οι δήμαρχοι συνηθισμένοι σ' αυτό τον τρόπο των πολιτιστικών εκδηλώσεων τρέχουν και δεν φτάνουν και παρακαλούν το Υπουργείο Πολιτισμού, που καλλιεργεί αυτή την απαράδεκτη κατάσταση να πάρουν την επιχορήγηση, για να τη δώσουν σ' αυτούς που κάνουν τις "αρπαχτές" κι ας μην έχουν να πληρώσουν ούτε τα λειτουργικά έξοδα της Δημαρχίας...».*

(Δημήτρης Παπαχρήστος, συγγραφέας)



(Σκίτσο του Στάθη Σ. από την "Ελευθεροτυπία")



.... "Ελα Παναγιά μου, σώσε"

«Ελα Παναγιά μου σώσε,
νουν και λογισμόν με δώσε,
νουν και λογισμόν και γνώση
και γλυτσά φωνήν καμπόσην
να θυμούμαι τα τραγούδια
τα παλιά και τα καινούργια».

(Δημοτικό τραγούδι της Ρόδου)

«Ακάματος ερευνητής για τη λατρεία της Παναγίας στην Ελλάδα (έχει γράψει ήδη τρεις τόμους) ο **Νίκος Κεφαλληνιάδης** μιλάει στον τέταρτο τόμο του για τη λατρεία της **"Μέσα από δημοτικά και λαϊκά τραγούδια"** (κυκλοφόρησε πρόσφατα από τις εκδόσεις "Φιλλιπότη").

Τραγούδια απ' όλη την Ελλάδα που μιλούν για τη ζωή της, τη γέννηση του Χριστού, το θρήνο της στη Σταύρωση του γιού της, την Κοίμησή της. Που μιλούν για τη συμπαράσταση της σε διάφορες δύσκολες ώρες του έθνους μας, για τον κύκλο της ζωής στη γέννηση, στο γάμο, στο θάνατο. Προσευχές, επικλήσεις, δίστιχα βγαλμένα μέσα από τον καθημερινό βίο.

Ιδού δύο παιδικά νανουρίσματα:

«Ο ύπνος στα ματάκια του κι η γειά στην κεφαλή του.
κι η Παναγιά κι ο Χριστός να 'ναι παντά μαζί του»
(Σάμος).

«Κοιμήσου μες στην κούνια σου και στα παχιά πανιά σου,
η Παναγιά η Δέσποινα να είναι συντροφιά σου».
(Νάξος).

Του γάμου:

«Νύφη μου τριαντάφυλλο, κούκλα μου στολισμένη
σου εύχομαι στην Παναγιά, να 'σαι στερεωμένη.
Οσα καλοπατήματα μ' έβγαλαν στην αυλή σου
τόσες φορές η Παναγιά να βλέπει το κορμί σου».
(Κως)

... Υδάτινη γέφυρα επικοινωνίας

«Ενα διαφορετικό ταξίδι στο Αιγαίο» *μας υπόσχεται ο ομότιτλος οδηγός των εκδόσεων* ***"Leadercom"*** *που μας ξεναγεί στις δύο πλευρές της ακτογραμμής, κατά μήκος των τουρκικών και ελληνικών παραλίων. Ο,τι πρέπει για ιδιοκτήτες γιοτ αλλά και απλούς θνητούς, ο οδηγός αυτός που συνέγραψαν οι* ***Jon Gorvet*** *και* ***N. Buket Gengiz*** *αρχίζει την ξενάγηση από την Ασσο και το Αϊβαλί για να περάσει από τη Λέσβο και ξανά να περαιωθεί στα τουρκικά παράλια, με την Πέργαμο να δεσπόζει στο τοπίο και μετά στην πολύπαθη Σμύρνη.*

Από 'κει μια δρασκελιά είναι το Τσεσμέ και απέναντι η Χίος με τα μαστιχοχώρια της και λίγο πιο κάτω η Σάμος, από όπου μπορούμε να περάσουμε στο Κουσάντασι και να επισκεφθούμε την Εφεσο. Η Αλικαρνασσός είναι αρκετά πιο κάτω και απέναντί της η Πάτμος και η Κως, ενώ από τη Νίσυρο θα φτάσουμε στη Ρόδο και απέναντι ακριβώς στη Μαρμαρίδα.



Ενας απαράμιλλου κάλλους λυκιακός τάφος στην καρδιά της Αντίφελλου (Κας), απέναντι από το Καστελλόριζο.

Ενα ταξίδι σε ήρεμα, τώρα πλέον, καταγάλανα νερά, γεμάτα ιστορικές μνήμες και πολιτιστικές τέρψεις μεγάλου βεληνεκούς».

Οικοθεν

...Το εκκλησιαστικό καθεστώς των Δωδεκανήσων

Κάπως μπερδεμένα είναι στην χώρα μας τα εσωτερικά εκκλησιαστικά σύνορα.

Η **Ελλάδα** έχει αυτοκέφαλη εκκλησία, η **Κρήτη** είναι επαρχιακή σύνοδος με εκκλησιαστική ημιαυτονομία υπό την δικαιοδοσία του Οικουμενικού Πατριαρχείου, το **Αγιο Ορος** έχει ειδικό εκκλησιαστικό καθεστώς, η **Δωδεκάνησος** είναι χωρισμένη σε τέσσερις εκκλησιαστικές επαρχίες που ανήκουν απ' ευθείας στην Κωνσταντινούπολη και η **Πάτμος** είναι ανεξάρτητη Πατριαρχική Εξαρχία.

Πάντως, σύμφωνα με τον δημοσιογράφο **Γιώργο Ν. Παπαθανασόπουλου**, που γράφει στον **"Ελεύθερο Τύπο"** και συχνά διακρίνεται για την κριτική διάθεσή του ως προς το Οικουμενικό Πατριαρχείο, σε χειρότερη μοίρα βρίσκεται η εξαρτημένη εκκλησία της **Δωδεκανήσου.**

«Οι Μητροπολίτες των τεσσάρων επαρχειών δεν ανήκουν σε καμμιά Σύνοδο, είναι υπό την απόλυτη εξάρτηση της Ιεράς Συνόδου του Φαναρίου, η οποία στις αποφάσεις είναι ανεξέλεγκτη, και βρίσκονται πάντοτε υπό την δαμόκλειο σπάθη της μετάθεσεως ή καταργήσεως, όπως συνέβη και με τον πρώην αρχιεπίσκοπο Αμερικής Σπυρίδωνα.

Δεν υπάρχει κάποιος Κανονισμός περί εκκλησιαστικών δικαστηρίων που να εξασφαλίζει τα δικαιώματα του κατηγορούμενου κληρικού, όπως στην Εκκλησία της Ελλάδας.

Η εκκλησιολογική κατάσταση των Μητροπολιτών της Δωδεκανήσου είναι απολύτως αντικανονική, διότι δεν είναι δυνατόν Μητροπολίτης να ανήκει στο Πατριαρχείο και να μη συμμετέχει της Συνόδου του, να μην έχει το δικαίωμα να εκλέγει και να εκλέγεται Πατριάρχης.

Να μην έχει το δικαίωμα να συμμετέχει στις αποφάσεις της Πατριαρχικής Συνόδου, αλλά μόνον να έχει την υποχρέωση να τις εκτελεί, χωρίς να ερωτηθεί αν συμφωνεί με αυτές τουλάχιστον που τον αφορούν.

Επίσης ζώντας στην ελεύθερη Ελλάδα να σηκώνει το εθνικό βάρος ότι το κέντρο των αποφάσεων που τον αφορούν βρίσκεται στην Τουρκία, χώρα που παρά τα θεωρητικά της ανοίγματα φιλίας δεν είναι ευνοϊκή ούτε προς το Πατριαρχείο, ούτε προς την Ελλάδα, προς την οποία δεν έχει παραιτηθεί της στρατηγικής να βλάψει σε χρόνο απροσδιόριστο τα εθνικά Της δίκαια...».

...Ολίγα τινά περί βιολογικών μονάδων καθαρισμού

Γαλάζιες σημαίες κυματίζουν στις περισσότερες ακτές της χώρας πιστοποιώντας την ποιότητα των υδάτων. Πόσο, όμως, καθαρές είναι τελικά οι θάλασσές μας, ιδιαιτέρως την περίοδο της τουριστικής αιχμης;

Δεν έχουν περάσει περισσότερα από 11 χρόνια από τότε που η ελληνική νομοθεσία - υπό την πίεση της Ε.Ε. - επέβαλε την εγκατάσταση μονάδων βιολογικών καθαρισμών σε όλες τις ξενοδοχειακές μονάδες και επιχειρήσεις ώστε να μην καταλήγουν στις θάλασσες μη επεξεργασμένα απόβλητα.

Την εικόνα του προβλήματος συνθέτουν η πλημμελής συντήρηση και το ανειδίκευτο προσωπικό των μονάδων βιολογικού καθαρισμού, ενώ και οι έλεγχοι γίνονται μόνον σε συγκεκριμένες περιόδους κάθε έτος, και συνήθως - όταν πρόκειται για ξενοδοχεία - πριν από την έναρξη της τουριστικής περιόδου και η καλή λειτουργία οφείλεται κυρίως στην ευσυνειδησία των υπευθύνων λειτουργίας, παρά στον φόβο του ελέγχου.

Στις περισσότερες, όμως, των περιπτώσεων, η συντήρηση του βολογικού καθαρισμού δεν υποστηρίζεται ούτε από τα αναγκαία κεφάλαια (συντήρηση, αντικατάσταση φίλτρων κ.λπ.), ούτε από το απαραίτητο εξειδικευμένο προσωπικό. Συχνά ο ανειδίκευτος αλλοδαπός εργάτης κρίνεται ότι αρκεί...

Οι βεβαρημένες τουριστικά περιοχές αποτελούν ιδιαίτερη περίπτωση, διότι η δυναμικότητα των βιολογικών καθαρισμών είναι μικρότερη από την απαιτούμενη, ενώ πραγματοποιούνται επεκτάσεις των ξενοδοχειακών μονάδων τις οποίες δεν... ακολουθούν οι βιολογικοί καθαρισμοί.

... Τα κέρδη των Καταστημάτων Αφορολογήτων Ειδών

«Σημαντική αύξηση παρουσιάζουν κατά το πρώτο εξάμηνο του 2003 τα κέρδη των Καταστημάτων Αφορολογήτων Ειδών (ΚΑΕ) παρά τη στασιμότητα του κύκλου εργασιών. Συγκεκριμένα, τα καθαρά κέρδη της εταιρείας διαμορφώθηκαν στα τέλη Ιουνίου στα 15.970 ευρώ παρουσιάζοντας αύξηση κατά 29,84% σε σχέση με την αντίστοιχη περυσινή χρονική περίοδο.

Στην ίδια περίοδο, οι πωλήσεις διαμορφώθηκαν στα 73.868 εκατ. ευρώ από 73.688 εκατ. ευρώ στο πρώτο εξάμηνο του 2002. Τα μεικτά κέρδη των ΚΑΕ ανήλθαν στα 37,16 εκατ. ευρώ έναντι 36,715 εκατ. ευρώ σημειώνοντας αύξηση κατά 2,45%.

... Αντε και με αυτό της Ρόδου στο Εμπορικό Λιμάνι να πάρουν τα πάνω τους οι άνθρωποι της ΚΑΕ που λιμοκτονούν!

...Γδέρνουμε τους τουρίστες;

Ιδιαίτερα προβληματισμένος εμφανίζεται ο υπουργός Οικονομίας για τις υπερβολικές αυξήσεις που παρατηρούνται στις τιμές των "εξω-ξενοδοχειακών" υπηρεσιών που παρέχονται στις τουριστικές περιοχές της χώρας.

Οπως δήλωσε ο κ. Χριστοδουλάκης ο *«ο επισκέπτης αντιμετωπίζει ακριβές υπηρεσίες όταν βγαίνει έξω από το ξενοδοχείο και πάει στο μπαρ, στο παντοπωλείο και τα λοιπά. Ολες αυτές οι παράπλευρες τουριστικές δραστηριότητες καμιά φορά είναι πολύ ακριβές και πέρυσι το πληρώσαμε αυτό, διότι σε πολλούς επισκέπτες δημιουργήθηκε η εντύπωση ότι πάμε να τους γδάρουμε. Μάλιστα υπήρξαν και αρνητικά δημοσιεύματα στον ξένο Τύπο, γεγονός που δημιούργησε μια ψυχολογία όχι ιδιαίτερα φιλική απέναντι στη χώρα μας».*



(Σκίτσο του Στάθη, από την "Ελευθεροτυπία")

Μες στου Ιανιού τα νερά

●●● Δεσποινίς, ετών 39

Αν εξαιρέσουμε τα νεότευκτα "Κεντέρης" και "Blue Star", τα υπόλοιπα ποστάλια που *"σέρνονται"* στην γραμμή της Δωδεκανήσου τα έχουν τα χρονάκια τους:

- Ιεράπετρα, 29 χρόνων.
- Μαρίνα, 34
- Πάτμος, 30
- Ροδάνθη, 29
- Ρόδος, 29- Ρομίλντα, 28
- Βιτσέντζος Κορνάρος, 25 ετών.

●●● Οι καλοκαιρινές βλάβες στα πλοία

Μονιμο φαινόμενο οι βλάβες κάθε καλοκαίρι στα ακτοπλοϊκά, αποδίδονται στην *"κόπωση"* των μηχανών από τα συνεχή δρομολόγια.

Οι μικρές ή μεγάλες μηχανοηλεκτρολογικές βλάβες από τις αρχές του 2003 μέχρι πριν από λίγες μέρες έφτασαν τις 30, προκαλώντας πολύωρες ταλαιπωρίες σε χιλιάδες επιβάτες.

Ομως το ερώτημα είναι πόσο αυστηροί γίνονται οι έλεγχοι και αν χρησιμοποιούνται γνήσια ή ανταλλακτικά "μαϊμού" μικρότερου κόστους και αντοχής.

Η διοίκηση της Πανελλήνιας Ενωσης Μηχανικών Εμπορικού Ναυτικού (ΠΕΜΕΝ) δεν επιβεβαιώνει τον αυστηρό χαρακτήρα των ελέγχων, και κάνει λόγο για εντατικοποίηση της εργασίας των πληρωμάτων, τονίζοντας μάλιστα ότι αυτό *"θέτει σε κίνδυνο την ασφαλή ναυσιπλοΐα των επιβατηγών- οχηματαγωγών όλων των τύπων".*

●●● Η Νίσυρος είναι νησί των Κυκλάδων



(Φώτης Μαραζόπουλος: "Πάλοι Νισύρου")

***"Παναγιά Σπηλιανή:** Στο όμορφο νησί των Κυκλάδων, τη Νίσυρο, οι κάτοικοι τίμησαν με το δικό τους τρόπο την προστάτιδά τους. Εστησαν τρικούβερτο γλέντι, προσφέροντας στους πιστούς ρεβίθια και κρασί, ενώ ακολούθησαν παραδοσιακοί χοροί".*

(Φωτεινή Μπακαβίλου, "Αδέσμευτος Τύπος (Ρίζος), 16 Αυγούστου)

●●● Οχι Ro–Ro στο Αιγαίο

Φωτιές στο χώρο της ακτοπλοΐας, όπου ήδη δραστηριοποιούνται πάνω από 300 επιβατηγά - οχηματαγωγά πλοία όλων των τύπων, έχει ανάψει ο "νεότευκτος" νόμος για την πλήρη απελευθέρωση των θαλάσσιων συγκοινωνιών, ο οποίος, μεταξύ των άλλων, προβλέπει και τη δρομολόγηση στα ελληνικά νησιά πλοίων μεταφοράς εμπορευμάτων και φορτηγών αυτοκινήτων (Ro-Ro).

Ωστόσο, αν και τα (φορτηγά - οχηματαγωγά) Ro-Ro είναι απαραίτητα για την ακτοπλοΐα, καθώς σήμερα οι επιβάτες είναι αναγκασμένοι λόγω των πλημμελών ελέγχων να "συνταξιδεύουν" για πολλές ώρες παρέα με επικίνδυνα φορτία, ζώα, αλλά και βαρυφορτωμένες νταλίκες, που πολλές φορές θέτουν σε κίνδυνο την ασφάλεια της ναυσιπλοΐας, η Ενωση Εφοπλιστών Ακτοπλοΐας είναι αντίθετη με την ελεύθερη δρομολόγησή τους, αφού όπως υποστηρίζει θα προκαλέσουν τεράστια οικονομική ζημιά στα υπόλοιπα επιβατηγά - οχηματαγωγά πλοία.

ΠΡΟΣΚΗΝΙΟ... ΠΑΡΑΣΚΗΝΙΟ

καινά (κενά)... δαιμόνια

ΠΟΛΙΤΙΚΑ - ΠΑΡΑΠΟΛΙΤΙΚΑ

Εδωσε νόημα στο ρόλο και την αποστολή του

Ενα από τα πλέον σημαντικά (από κάθε άποψη) πολιτικά καταγγελτικά κείμενα από κυβερνητικό βουλευτή, είναι η επιστολή που έστειλε ο κ. Βασ. Παπανικόλας στο Γραφείο του πρωθυπουργού για την σκανδαλώδη και δύσοσμη υπόθεση των Αφορολογήτων Ειδών στο λιμάνι της Ρόδου. Με αυστηρότητα και μαστιγωματική ειλικρίνεια ο κ. Παπανικόλας έβαλε τα πράγματα στη θέση τους όσο κανένας άλλος. Χρόνια πολλά είχαμε να δούμε τέτοια έκρηξη Δωδεκανήσιου βουλευτή για τα συμφέροντα των συμπατριωτών του. Αραγε, θα τολμήσουν και οι άλλοι βουλευτές να πράξουν το ίδιο, δηλαδή το καθήκον τους, ή θα συνεχίσουν να μασάνε τα λόγια τους; Ας έχουν όμως υπ' όψη τους ότι οι καιροί άλλαξαν και το "κρυφτούλι" πλέον δεν αποδίδει. Δηλαδή τα ψέματα και η παραπλάνηση των πολιτών ανήκουν στο παρελθόν.



Πραγματικά με μόνο αυτή την θαρραλλέα ενέργειά του ο κ. Παπανικόλας έδωσε νόημα και περιεχόμενο στο αξίωμα που του εμπιστεύθηκε ο λαός.

Η απόλυτη ευτυχία

Τόση γκρίνια πια; Εντάξει είναι πολλά τα προβλήματα, όλοι δύσκολα τα βγάζουμε πέρα, αλλά υπομονή λίγων ημερών δεν μπορούμε να κάνουμε;

Την Τετάρτη αναμένεται στη Ρόδο ο υφυπουργός Ανάπτυξης κ. Καλαφάτης. Από την Πέμπτη δεν θα επιτρέπεται καμιά παρασπονδία σε βάρος του αγαθού της απόλυτης ευτυχίας.

● *Εντός της εβδομάδας αναμένονται στη Ρόδο και άλλοι υπουργοί με επικεφαλής τον κ. Κ. Σκανδαλίδη. Ειλικρινά για το εν λόγω κυβερνητικό κλιμάκιο καρφί δεν καίγεται σε κανέναν. Εμείς για τον Καλαφάτη κάνουμε "κρα" και για κανέναν άλλο.*

Μην τα ισοπεδώνουμε τώρα όλα...

Εκλογές που ζεματάνε

Από την πρώτη εβδομάδα του Σεπτεμβρίου θα βγουν στον αφρό οι ζυμώσεις για τις εκλογές που θα γίνουν τον Οκτώβριο προς ανάδειξη νέου διοικητικού συμβουλίου στην Τράπεζα Δωδεκανήσου. Τα πρώτα δείγματα και οι πρώτες κρούσεις δείχνουν ότι το ενδιαφέρον θα είναι ζωηρό περισσότερο από κάθε άλλη φορά. Στα πλαίσια δε αυτού του ζωηρού ενδιαφέροντος προμηνύονται, μεταξύ των άλλων και κόντρες που κανένας δεν μπορεί να προβλέψει από τώρα τις διαστάσεις και την οξύτητά τους.

Λέγεται ότι ο κ. Βασ. Μηναΐδης επιθυμεί μια ακόμη (και τελευταία) θητεία στην προεδρία της Τράπεζας. Υπάρχει όμως και η άλλη πλευρά που προβάλλει το επιχείρημα ότι ήρθε η ώρα της ριζικής ανανέωσης σε όλα τα διοικητικά όργανα χωρίς καμιά άλλη αναβολή.

Στις προηγούμενες εκλογές της Τράπεζας Δωδεκανήσου απλώς διαφάνηκαν κάποιες προθέσεις για νέα διοίκηση, αλλά δεν ήταν καλά συγκροτημένες και οργανωμένες. Ομως τώρα τα πράγματα είναι εντελώς διαφορετικά, κυριολεκτικά ζεματάνε.

Αγάντα Λεωνίδα!

Υστερα από τα όσα φοβερά και πρωτοφανή απεφάνθη η αρμόδια επιτροπή για το ξενοδοχείο στα Κολύμπια («δεν έμεινε κανένας νόμος και καμία πολεοδομική διάταξη που να μην παραβιασθεί») το όλο ζήτημα δεν ανάγεται μόνο στη δικαιοδοσία του εισαγγελέα, αλλά και της Ιστορίας. Πολλοί κρίνουν απολύτως απαραίτητο να κτισθεί μνημείο όπως εκείνο για τους 300 του Λεωνίδα στο Μαραθώνα με το ίδιο ακριβώς επίγραμμα - ελαφρώς παραφρασμένο:

« Ω ξειν αγγέλλειν τινές Καλαματιανούς καί τινες Κυπρίους ότι τήδε κείμεθα (οι νόμοι) τοις κείνων (χ)ρήμασι πειθόμενοι».

Λοκ άουτ



Ανάπαυλα σήμερα στις αποκαλύψεις για την περιφερειάρχη κ. Σημαντώνη. Να πάρουμε μια μικρή ανάσα ώστε η επιστροφή να είναι δριμύτερη - και υπολογίζουμε ότι πράγματι θα είναι.

Το μόνο που αξίζει τον κόπο για σήμερα είναι κάτι σαν ανέκδοτο που μας μεταφέρθηκε με αφορμή σχετικό τίτλο:

- Από την ώρα που η κ. Περιφερειάρχης έβγαλε νοκ άουτ τον ανεξάντλητο σε χιούμορ και κόλπα, Νοστραντίν Χότζα, ο Χότζα αποφάσισε και κήρυξε λοκ άουτ.

Δεν είναι βέβαια ξεκαρδιστικό, αλλά έστω για ένα μειδίαμα για λίγη δροσιά καλό είναι...

● **Υ.Γ.:** Τι χρειάζεται η διαγράμμιση για πεζούς στην καρμανιόλα μπροστά στο ΙΚΑ, αφού η κ. Σημαντώνη ΘΑ τοποθετήσει σηματοδότες; Το ζήτημα είναι αν θα προλάβει να τους δει να αναβοσβήνουν...

Θα ξαναβρεί μπελά

Εύκολα θυμώνει (όπως κι εύκολα ξεθυμώνει...) ο διευθυντής του Τελωνείου Ρόδου κ. Γιώργος Γερογιαννάκης, όπως φάνηκε και από την περίπτωση των ΚΑΕ στο λιμάνι μας. Κι όμως θα περίμενε κανείς ότι μετά τη δοκιμασία που πέρασε ως προϊστάμενος του ΣΔΟΕ, θα είχε γίνει σοφότερος, ή τουλάχιστον περισσότερο προσεκτικός. Αλλά δυστυχώς διαπιστώνεται ότι τίποτα δεν διδάχθηκε. Φυσκά ο κ. Γερογιαννάκης είναι έξυπνος άνθρωπος, αλλά φαίνεται να μην έχει συνειδητοποιήσει (παρά και τη συσσωρευμένη πείρα του σε πολλά και ποικίλα ζητήματα) ότι όταν κανείς γίνεται βασιλικότερος του βασιλέως, εκείνο που τον περιμένει στη στροφή είναι η πρακτική εφαρμογή της λαϊκής ρήσης σύμφωνα με την οποία "το έξυπνο πουλί από τη μύτη πιάνεται".



Πιθανό δε και να μη γνωρίζει ότι κανένας δεν ευδοκίμησε όσο κι αν προσπάθησε να σταδιοδρομήσει ως υπηρέτης δύο αφεντάδων.

Το νου σου, Γεώργιε, για το δικό σου καλό, γιατί στο τέλος πάλι εσένα θα μπλέξουν και όλοι οι άλλοι, αφού τα βρουν μεταξύ τους, θα βγάλουν την ουρά τους απ' έξω και ουδείς θα σε νοιαστεί...

...και άλλα "καινά (κενά)... δαιμόνια" στη σελίδα 4

ΦΡΟΝΤΙΣΤΗΡΙΟ ΑΝΟΔΟΣ
ΓΙΑ ΟΛΕΣ ΤΙΣ ΤΑΞΕΙΣ ΓΥΜΝΑΣΙΟΥ–ΕΝΙΑΙΟΥ ΛΥΚΕΙΟΥ–ΤΕΕ
Στο Φροντιστήριό μας διδάσκονται σε ολιγομελή τμήματα από καθηγητές ΠΤΥΧΙΟΥΧΟΥΣ ΠΑΝΕΠΙΣΤΗΜΙΩΝ τα μαθήματα:
ΜΑΘΗΜΑΤΙΚΑ · ΦΥΣΙΚΗ · ΧΗΜΕΙΑ · ΦΙΛΟΛΟΓΙΚΑ · ΟΙΚΟΝΟΜΙΚΑ · ΒΙΟΛΟΓΙΑ
ΕΝΑΡΞΗ
Β', Γ' ΕΝΙΑΙΟΥ ΛΥΚΕΙΟΥ (όλες οι κατευθύνσεις) 18 ΑΥΓΟΥΣΤΟΥ
ΓΥΜΝΑΣΙΟ, Α' ΕΝΙΑΙΟΥ ΛΥΚΕΙΟΥ - ΤΕΕ 1 ΣΕΠΤΕΜΒΡΙΟΥ
Τα χαμηλότερα δίδακτρα της αγοράς με μεγάλα ποσοστά επιτυχίας
Πληροφορίες - Εγγραφές:
Ελένη Ρούσου - Μαργωμένου
Γαριβάλδη 17 • Τηλ.: 22410 28053
www.rodosvitrina.gr/anodos.htm

Προσφορά expert
ΠΡΟΣ ΦΟΙΤΗΤΕΣ
ΦΟΙΤΗΤΙΚΟ ΠΑΚΕΤΟ
✓ Ψυγείο WHIRLPOOL 1,40 X60X60
✓ TV THOMSON 20'' ιντσών
✓ Φούρνος με 3 εστίες
✓ Ηλεκτρική σκούπα HOOVER
✓ Συμμετοχή σε κλήρωση φορητού υπολογιστή
ΠΑΡΑΔΟΣΗ ΣΕ ΟΛΗ ΤΗΝ ΕΛΛΑΔΑ
expert ΚΩΣΤΑΡΙΔΗΣ
ΚΑΝΑΔΑ 12 • Τηλ. (22410) 22325-20874

ΦΡΟΝΤΙΣΤΗΡΙΟ ΜΕΣΗΣ ΕΚΠΑΙΔΕΥΣΗΣ
Η ΔΟΜΗ
ΔΙΕΥΘΥΝΣΗ:
ΝΙΚΗΤΑΣ ΧΑΤΖΗΚΩΝΣΤΑΝΤΙΝΟΥ
ΛΟΥΚΑΣ ΚΩΣΤΑΣ
ΕΝΑΡΞΗ ΜΑΘΗΜΑΤΩΝ:
ΕΝΙΑΙΟ ΛΥΚΕΙΟ
1) Β' & Γ' (γενικής παιδείας & όλες οι κατευθύνσεις): 14 Αυγούστου
Διδάσκονται: ΜΑΘΗΜΑΤΙΚΑ - ΦΥΣΙΚΗ - ΧΗΜΕΙΑ - ΦΙΛΟΛΟΓΙΚΑ - ΑΡΧΕΣ ΟΙΚΟΝΟΜΙΚΗΣ ΘΕΩΡΙΑΣ ΑΝΑΠΤΥΞΗ ΕΦΑΡΜ. ΣΕ ΠΡΟΓΡΑΜ/ΚΟ ΠΕΡΙΒΑΛΛΟΝ
2) Α': 1 Σεπτέμβρη
Διδάσκονται: ΜΑΘΗΜΑΤΙΚΑ - ΦΥΣΙΚΗ - ΧΗΜΕΙΑ - ΦΙΛΟΛΟΓΙΚΑ - ΑΡΧΕΣ ΟΙΚΟΝΟΜΙΑΣ ΕΦΑΡΜΟΓΕΣ ΠΛΗΡΟΦΟΡΙΚΗΣ
ΓΥΜΝΑΣΙΟ
Τάξεις α' - β' - γ' : 1 Σεπτέμβρη
Διδάσκονται: ΜΑΘΗΜΑΤΙΚΑ - ΦΥΣΙΚΗ - ΧΗΜΕΙΑ- ΦΙΛΟΛΟΓΙΚΑ
ΤΕΕ (β' κύκλος-εξετάσεις εθνικού επιπέδου): 1 Σεπτέμβρη
Διδάσκονται: ΜΑΘΗΜΑΤΙΚΑ-ΝΕΑ ΕΛΛΗΝΙΚΑ
ΕΓΓΡΑΦΕΣ: από 1 Αυγούστου, καθημερινά από 9-1 π.μ. και 6-8 μ.μ., στο τηλέφωνο 2241033988.
Για τα τμήματα πληροφορικής και ΑΟΘ: έως 1/9
ΔΙΕΥΘΥΝΣΗ ΦΡΟΝΤΙΣΤΗΡΙΟΥ
ΔΩΔΕΚΑΝΗΣΙΑΚΗΣ ΝΕΟΛΑΙΑΣ 12 κοντά στον κιν/φο ΠΑΛΛΑΣ