ΕΤΟΣ ΙΔΡΥΣΕΩΣ: 1973

ΔΙΕΥΘΥΝΤΗΣ:
ΑΘ. ΜΑΡΑΣΙΩΤΗΣ

Τηλ. σύνταξης: 24610–75640
Τηλ. λογ/ρίου: 22210–75230
Fax: 22471–75641

ΓΝΩΜΗ

ΕΒΔΟΜΑΔΙΑΙΑ ΕΦΗΜΕΡΙΔΑ ΤΗΣ ΔΩΔΕΚΑΝΗΣΟΥ

ΔΕΥΤΕΡΑ
1 ΣΕΠΤΕΜΒΡΙΟΥ 2003
ΑΡΙΘΜΟΣ ΦΥΛΛΟΥ: 1.555
ΤΙΜΗ ΕΥΡΩ 0,70



Θλίψη και δάκρυα για τον δήμαρχο όλων των ροδίων

ΠΑΝΔΗΜΟ στερνό αντίο!

ΣΕΛ. 2

Εφυγε από τη ζωή δικαιωμένος και χωρίς συγχωροχάρτια...

ΠΑΝΤΑ ΠΡΩΤΟΣ ΣΕ ΚΑΘΕ ΠΡΟΣΚΛΗΤΗΡΙΟ ΠΟΥ ΠΟΝΟΥΣΕ ΤΗ ΡΟΔΟ

Η κατάργηση των επιδομάτων της Πρόνοιας



Η πιο μεγάλη ντροπή, αλλά κανένας δεν ντρέπεται!

ΑΝΕΥ ΑΞΙΑΣ ΟΙ...ΚΛΑΥΘΜΟΙ ΓΙΑ ΟΛΑ ΤΑ ΑΛΛΑ ΘΕΜΑΤΑ

Οταν μια Πολιτεία ρίχνει φαλιμέντο έστω και στα ψίχουλα που χορηγεί σε φτωχούς, άρρωστους, μοναχικούς και εξαρτημένους από ναρκωτικά, τότε είμαστε όλοι για κλάματα. ΣΕΛΙΔΑ 3



Στην κεκλεισμένων των θυρών σύσκεψη του ΠΑΣΟΚ

ΕΚΚΑΘΑΡΙΣΗ λογαριασμών

Πάγο στον Καϊσερλη και τους άλλους εξωθεσμικούς. Ετοιμος ο κ. Κρεμαστινός για τη μεγάλη απόφαση ΣΕΛΙΔΑ 4

ΓΕΡΜΑΝΙΚΑ

ΘΕΛΕΤΕ ΝΑ ΜΙΛΗΣΕΤΕ ΓΕΡΜΑΝΙΚΑ;
ΜΙΛΗΣΤΕ ΠΡΩΤΑ ΜΑΖΙ ΜΑΣ.

Εμπιστευτείτε το παιδί σας σε εμάς γιά τρείς βασικούς λόγους:

- Διδάσκουμε αποκλειστικά καί εξειδικευμένα μόνο την γερμανική γλώσσα
- Διδάσκουν απόφοιτοι γερμανικής φιλολογίας γερμανικών πανεπιστημίων ικανοί καί υπεύθυνοι μέ μακρόχρονη πείρα καί εμπειρία
- Έχουμε τα υψηλότερα ποσοστά επιτυχίας στις εξετάσεις Goethe - PALSO σέ χρόνο ρεκόρ καί πάνω-απ'ολα χωρίς άγχος και ταλαιπωρία.

ΥΠΕΥΘΥΝΟΙ ΚΑΘΗΓΗΤΕΣ:
Barbara Schultze - Grzimek
(M.A. Βερολίνου)
Ν. Μεσαναγρενός
(M.A. Αμβούργου)

ΡΩΤΗΣΤΕ ΓΙΑ ΜΑΣ ΕΜΠΙΣΤΕΥΤΕΙΤΕ ΤΟ ΠΑΙΔΙ ΣΑΣ ΣΕ ΜΑΣ

ΜΕΣΑΝΑΓΡΕΝΟΣ

Η ΔΥΝΑΜΙΚΗ ΔΙΔΑΣΚΑΛΙΑ ΤΗΣ ΓΕΡΜΑΝΙΚΗΣ

Τώρα σε όλα τα επίπεδα:
Δημοτικού
Γυμνασίου
Λυκείου
για επαγγελματίες
& εντατικά ξεν/λων
κ'ενηλίκων

Το παιδί σας κοντά μας μιλάει από την πρώτη στιγμή την γερμανική σέ άρτια εξοπλισμένες αίθουσες σε ένα άνετο περιβάλλον.

Ειδικότητα μας τα προχωρημένα επίπεδα Γερμανικών Mittelstufe, Kleines - Großes Sprachdiplom
ΚΕΝΤΡΟ ΓΕΡΜΑΝΙΚΗΣ ΓΛΩΣΣΑΣ
Μεσαναγρενός Νίκος & ΣΙΑ Ο.Ε.
ΠΛΗΡΟΦΟΡΙΕΣ - ΕΓΓΡΑΦΕΣ Τηλ. 2241036744-43614

ΚΕΝΤΡΑ ΕΚΠΑΙΔΕΥΣΗΣ ΞΕΝΩΝ ΓΛΩΣΣΩΝ
ΑΓΓΛΙΚΑ · ΙΤΑΛΙΚΑ · ΓΕΡΜΑΝΙΚΑ · ΓΑΛΛΙΚΑ · ΙΣΠΑΝΙΚΑ

LA LINGUA

www.lalingua.gr

η δυναμη ΣΤΗΝ ΞΕΝΟΓΛΩΣΣΗ ΕΚΠΑΙΔΕΥΣΗ!

ΡΟΔΟΣ: ΒΕΝΕΤΟΚΛΕΩΝ 37α, Τηλ.: 22074, 25800
ΙΑΛΥΣΟΣ: ΔΗΜΟΚΡΑΤΙΑΣ 60, τηλ.: 90133

ΟΙ ΕΓΓΡΑΦΕΣ ΑΡΧΙΣΑΝ

ΡΟΔΙΩΝ ΠΑΙΔΕΙΑ
Αναδεικνύει Αξίες

Η νέα εποχή στην εκπαίδευση ξεκινά εδώ !

Ανοιχτή πρόσκληση σε γονείς και μαθητές

Τα νέα Εκπαιδευτήρια ανοίγουν τις πύλες τους

ΤΕΤΑΡΤΗ 3 Σεπτεμβρίου 2003 από τις 6 έως τις 9 μ.μ
Ημέρα γνωριμίας με το σχολείο. Ελάτε να ξεναγηθείτε στις εγκαταστάσεις του και να ενημερωθείτε για την υψηλής ποιότητας εκπαίδευση που θα παρέχει.

ΠΕΜΠΤΗ 4 Σεπτεμβρίου 2003 από τις 6 έως τις 9 μ.μ
Ημέρα διοργάνωσης του
1ου Πανηγυριού της Επιστήμης για παιδιά

ΕΚΠΑΙΔΕΥΤΗΡΙΑ "ΡΟΔΙΩΝ ΠΑΙΔΕΙΑ"
ΔΗΜΟΤΙΚΟ - ΓΥΜΝΑΣΙΟ - ΛΥΚΕΙΟ
Τηλ.. 22410 60750

ALTERNATIV
ΚΕΝΤΡΟ ΞΕΝΩΝ ΓΛΩΣΣΩΝ

:: ΓΕΡΜΑΝΙΚΑ ::

Υπεύθυνη: Ζωή Αγιασοφίτη
Πτυχιούχος Γερμανικής Φιλολογίας,
Μ.Α. Γλωσσολογίας Παν/μίου HEIDELBERG

Ρόδος:
Αν.Βρόντη 11 (Περιοχή Δασκάλων) - Τηλ. 22410 39826
Παραδείσι:
Λεωφ.Δημοκρατίας - Τηλ. 22410 82519 - Κιν. 6945 108021

ΗΜΕΡΟΛΟΓΙΟ

Δευτέρα 1 Σεπτεμβρίου 2003
Αρχή Ινδίκτου, Συμεών Στυλίτου

Ανατολή ηλίου: 06.54'
Δύση ηλίου: 19.55'
Σελήνη 5 ημερών

ΦΑΡΜΑΚΕΙΑ

Σήμερα διημερεύει το φαρμακείο της κ. Γρεβενιώτου στην Ηρ. Πολυτεχνείου 21 και διανυκτερεύει το φαρμακείο της κ. Πολίτου στην Γράμμου και Βασ. Ηρακλείου (γωνία).

ΒΕΝΖΙΝΑΔΙΚΑ

Σήμερα διανυκτερεύουν τα βενζινάδικα: Γκινάκης (Αυστραλίας), Σαμουράκης (Λ. Καλλιθέας), Τζωρτζής (Ιαλυσός), Κεφάλας (Κρεμαστή), Νικολίτση (Φάνες), Θεουλάκης (Εμπωνα), Κοιλιάς (Αφάντου), Νέσγος (Μάσσαρι).

ΛΑΪΚΕΣ ΑΓΟΡΕΣ

Τετάρτη : στο Δημοτικό Νεκροταφείο.
Πέμπτη: στην οδό Βύρωνος
Παρασκευή: στην οδό Πτολεμαίων (Ανάληψη)
Σάββατο: στο Δημοτικό Νεκροταφείο.

ΔΡΟΜΟΛΟΓΙΑ ΠΛΟΙΩΝ

Σήμερα αναχωρεί το πλοίο "ΠΑΤΜΟΣ" στις 15.00 για Κω-Κάλυμνο-Αστυπάλαια-Πειραιά.

ΑΕΡΟΠΟΡΙΚΑ ΔΡΟΜΟΛΟΓΙΑ

ΟΛΥΜΠΙΑΚΗ ΑΕΡΟΠΟΡΙΑ

ΑΠΟ ΡΟΔΟ-ΑΘΗΝΑ
- Καθημερινά 07.10, 13.40
- Πέμπτη 20.10, 22.45
- Καθημερινά πλην Πέμπτης 19.40, 22.25
- Καθημερινά πλην Κυριακής 10.40

ΑΠΟ ΑΘΗΝΑ-ΡΟΔΟ
- Καθημερινά 05.30,12.00
- Πέμπτη 18.30, 21.05
- Καθημερινά πλην Πέμπτης 18.00, 20.45
- Καθημερινά πλην Κυριακής 09.00

ΑΠΟ ΡΟΔΟ-ΘΕΣΣΑΛΟΝΙΚΗ
- Δευτέρα - Τετάρτη 09.45
- Πέμπτη 10.45
- Σάββατο 15.15
- ΔΕΥ-ΤΕΤ-ΠΑΡ-ΚΥΡ 16.10

ΑΠΟ ΡΟΔΟ-ΗΡΑΚΛΕΙΟ
- Δευτέρα-Παρασκευή 14.30, Τετάρτη-Κυριακή 16.30

ΑΠΟ ΡΟΔΟ-ΚΑΡΠΑΘΟ
- ΔΕΥ-ΠΕΜ-ΠΑΡ-ΣΑΒ 07.00, 10.40
- Τετάρτη-Κυριακή 10.40, 14.20

ΑΠΟ ΡΟΔΟ-ΚΑΣΟ
- ΔΕΥ-ΠΕΜ-ΠΑΡ-ΣΑΒ 07.00
- Τετάρτη-Κυριακή 10.40

ΑΠΟ ΡΟΔΟ-ΚΑΣΤΕΛΟΡΙΖΟ
- ΔΕΥ-ΤΕΤ-ΠΑΡ-ΣΑΒ-ΚΥΡ 07.10

ΑΠΟ ΡΟΔΟ-ΧΙΟ
- Τρίτη στις 10.40 και Πέμπτη στις 10.45'

ΡΟΔΟΣ-ΜΥΤΙΛΗΝΗ
- Δευτέρα-Τετάρτη στις 09.45, Τρίτη στις 10.40', Πέμπτη στις 10.45' και Σάββατο στις 15.15

ΡΟΔΟΣ- ΣΑΜΟΣ
- Τρίτη στις 10.40', Σάββατο στις 15.15

ΡΟΔΟΣ-ΛΗΜΝΟΣ
- Δευτέρα-Τετάρτη στις 09.45', Τρίτη στις 10.40', Πέμπτη στις 10.45' και Σάββατο στις 15.15'

AEGEAN AIRLINES & CRONUS

ΑΠΟ ΡΟΔΟ-ΑΘΗΝΑ
Καθημερινά πτήση 201-07.10 πλην Κυριακής. Καθημερινές πτήσεις 209-11.10, 652-16.25, 217-18.10, 219-21.35

ΑΠΟ ΑΘΗΝΑ-ΡΟΔΟ
Καθημερινά πτήση 200-05.30 πλην Κυριακής.
Καθημερινές πτήσεις: 208-09.30, 651-14.45, 216-16.30, 218-19.55

ΑΠΟ ΡΟΔΟ-ΗΡΑΚΛΕΙΟ
Καθημερινά πτήση 763-14.30

ΑΠΟ ΗΡΑΚΛΕΙΟ-ΡΟΔΟ
Καθημερινά πτήση 764-16.05

ΑΠΟ ΡΟΔΟ-ΘΕΣΣΑΛΟΝΙΚΗ
Καθημερινά πτήση 721-17.45

ΑΠΟ ΘΕΣΣΑΛΟΝΙΚΗ-ΡΟΔΟ
Καθημερινά πτήση 720-12.10

Χρήσιμα τηλέφωνα κρατήσεων: (22410) 24400

Λύπη και ζωηρή συγκίνηση σ' ολόκληρο τον ροδιακό λαό

Πάνδημο στερνό αντίο στον Δημ. Βενετοκλή

Εφυγε δικαιωμένος εν ζωή και χωρίς συγχωροχάρτια

Με σφιγμένη καρδιά, βαθειά λύπη και θλίψη, μαζί δε και τα δάκρυα στις άκρες των ματόκλαδων, η Ρόδος θα συνοδεύσει σήμερα στην τελευταία κατοικία του τον πρώην δήμαρχό της Δημήτρη Βενετοκλή. Από προχθές που έγινε γνωστό το άγγελμα του θανάτου του μια προδήλως έντονη συγκίνηση διατρέχει ολόκληρη την πόλη, αλλά και ολόκληρο το νησί.

Όλοι γνωρίζουν ότι ο δήμαρχος (έτσι ακριβώς τον προσφωνούσαν όλοι οι ροδίτες στην πόλη και τα χωριά), αντιμετώπιζε διάφορα προβλήματα υγείας, αλλά κανένας δεν περίμενε ότι στα 77 χρόνια του θα μετακόμιζε ακουσίως στην άλλη ζωή-ήταν μαχητής και δύσκολα το έβαζε κάτω. Συνέβησαν όμως πολλά στο σπιτικό του τον τελευταίο καιρό και η κάμψη ήρθε ως αναπόφευκτη και νομοτελειακά προδιαγεγραμμένη. Ο δήμαρχος ακολούθησε τη σύζυγό του Αθηνά με τον ίδιο τρόπο: από καρδιά χάθηκε η σύντροφός του μέσα σε δύο μέρες, από καρδιά την ακολούθησε και ο ίδιος.

Δεν πρόκειται για μία σύμπτωση με απλή σημειολογία, ούτε και βρίσκεται η ερμηνεία στην εύκολη διέξοδο του πεπρωμένου. Οσοι συζητούσαν μαζί του τον τελευταίο καιρό διέβλεπαν την πορεία του και διάβαζαν τις σκέψεις του. Το πεπρωμένο δεν τον πήρε από κάτω, ο ίδιος το καθόρισε, εφαρμόζοντας αρχές και αξίες με τις οποίες έζησε ολόκληρη τη ζωή του.

Χθες στη σορό του στο σπίτι του στις Επτά Βαγιές, έγινε ένα πραγματικό λαϊκό προσκύνημα από ανθρώπους όλων των στρωμάτων της ροδιακής κοινωνίας. Ολη την ημέρα. Και το βράδυ ολονύχτια μέχρι το πρωί. Κυρίως οι ανθρώποι των λαϊκών στρωμάτων έσπευσαν δακρύοντες και με λυγμούς να αποτίσουν τον ύστατο φόρο τιμής στο φίλο τους, τον δικό τους άνθρωπο, τον συμπαραστάτη τους, τον δήμαρχο που πάντα βρισκόταν στο πλευρό τους, σε κάθε ανάγκη και σε κάθε πρόβλημά τους προσωπικό και οικογενειακό. Ο εκλιπών υπήρξε δήμαρχος μεγαλόψυχος και ελεήμων, χωρίς διακρίσεις και μνησικακίες. Αποτελεί δε μέγιστη δικαίωση ότι δήμαρχο τον προσφωνούσαν και όταν πλέον δεν ήταν. Μέγιστη δικαίωση, αλλά και ύψιστη τιμή, την οποία ο ίδιος αναγνώριζε και ταπεινά, χωρίς καμπασμούς την αποδεχόταν. Η καρδιά και η ψυχή του δεν στέρεψαν ποτέ και από το χιούμορ που διακρίνει όσους έχουν βάθος και περιεχόμενο και δεν στέκονται στην επιφάνεια των πραγμάτων.

Σήμερα, στις 10 το πρωί θα συνέλθει σε έκτακτη συνεδρίαση το δημοτικό συμβούλιο, προκειμένου να τιμήσει το νεκρό, όπως ο ίδιος τίμησε το αξίωμα του δημάρχου αυτής της πόλης. Στη συνεδρίαση θα παραστούν και οι πρώην δήμαρχοι κ. Σ. Καραγιάννης και Μάνος Κόκκινος που δίπλα τους υπηρέτησε ως επικεφαλής της μειοψηφίας. Μεγάλος απών θα είναι ο εκλιπών Σταύρος Αυγουστάκης, τον οποίο οι Δημ. Βενετοκλής διαδέχθηκε στη Δημαρχία.

Θα απουσιάζουν ακόμη κι άλλοι πολλοί που από τη μεταπολίτευση μέχρι τώρα υπηρέτησαν το Δήμο Ρόδου απ' όποια θέση τους έταζε κάθε φορά ο ροδιακός λαός. Την ετυμηγορία του λαού ο Δημ. Βενετοκλής τη σέβονταν πάντα απόλυτα και με θρησκευτική ευλάβεια, έστω κι αν προσωρινά δοκίμαζε την πικρή απογοήτευση της ήττας. "Να δουλέψουμε για την πόλη" συνήθιζε να θυμίζει στις συνεδριάσεις του δημοτικού συμβουλίου "κι όχι για να μαλώνουμε και να τραβά ο ένας από δω κι ο άλλος από 'κει". Οι πολλοί άκουγαν τις συμβουλές του, οι λίγοι ακολουθούσαν τον δρόμο της παραφωνίας.

Η νεκρώσιμη Ακολουθία θα ψαλεί στον Ευαγγελισμό στις 11 π.μ. παρουσία όλων των τοπικών αρχών (πολλοί θα έρθουν και από την Αθήνα) και με τιμές εν ενεργεία δημάρχου. Μετά το πέρας της εξόδιου Ακολουθίας η σορός με τον Δημ. Βενετοκλή θα πορευθεί εν πομπή γύρω από το Δημαρχείο (το δεύτερο σπίτι του...) και ακολούθως θα πάρει το δρόμο προς το Κοιμητήριο, προπορευόμενης της φιλαρμονικής του Δήμου.

Στο Δημήτρη Βενετοκλή δεν ταιριάζει το "ο νεκρός δεδικαίωται". Ο Δημήτρης Βενετοκλής δικαιώθηκε εν ζωή και δεν προκύπτει ανάγκη για κανένα συγχωροχάρτι...



Η ορκωμοσία του Δημήτρη Βενετοκλή και των δημοτικών συμβούλων που εξελέγησαν στις εκλογές του Οκτωβρίου 1978. Πέρασαν από τότε 25 χρόνια. Δεν έλειψε από κανένα προσκλητήριο που αφορούσε τη Ρόδο και τη Δωδ/σο γενικότερα

ΔΕΧΟΝΤΑΙ ΤΟ ΚΟΙΝΟ

Ο Νομάρχης Δωδεκανήσου **Γιάννης Μαχαιρίδης** και οι Βοηθοί Νομάρχη **Στάθης Κουσουρνάς** και **Νίκος Ζωίδης** δέχονται το κοινό κάθε Τρίτη και Πέμπτη, από τις 11.00-13.00 το μεσημέρι.

ΤΑΞΙ

ΡΑΔΙΟ ΤΑΞΙ: 2241-0-64712, 2241-0-64790.

ΧΡΗΣΙΜΑ ΤΗΛΕΦΩΝΑ

ΝΟΣΟΚΟΜΕΙΟ:	2241-0-80000
ΑΜΕΣΗ ΔΡΑΣΗ ΠΥΡ/ΚΗΣ:	199
ΛΙΜΕΝΑΡΧΕΙΟ:	2241-0-22220, 2241-0-27695
ΒΛΑΒΕΣ Δ.Ε.Η.:	125
ΒΛΑΒΕΣ Ο.Τ.Ε.:	121
ΑΜΕΣΗ ΔΡΑΣΗ:	100
ΒΛΑΒΕΣ ΥΔΡΕΥΣΗΣ:	2241-0-68750, 2241-0-68755
ΝΟΜΑΡΧΙΑ:	2241-0-46502
ΠΕΡ/ΚΗ Δ/ΝΣΗ	2241-0-38174
ΔΗΜΟΣ:	2241-0-46200
ΔΗΜ. ΕΠΙΧ. ΚΑΘΑΡ.:	2241-0-77600
ΥΠΗΡ. ΑΠΟΚΟΜΙΔΗΣ:	2241-0-61057
ΤΡΟΧΑΙΑ:	2241-0-26480
ΠΛΗΡΟΦ. Ο.Τ.Ε :	131
ΔΕΛΤΙΟ ΚΑΙΡΟΥ:	149
ΛΑΧΕΙΑ:	1444
ΠΡΟΠΟ - ΛΟΤΤΟ:	1444
ΡΟΔΑ:	2241-0-27462
ΚΤΕΛ:	2241-0-27706
Ο.Α.Ε.Δ.:	2241-0-23265
Ι.Κ.Α.:	2241-0-64912
ΤΑΞ.Υ.:	2241-0-68701, 2241-0-68702
ΟΛΥΜΠΙΑΚΗ:	2241-0-24555
Δ.Α.Ν.Ε.:	2241-0-43150
ΕΡΓΑΤ. ΚΕΝΤΡΟ:	2241-0-24730
CRONUS AIRLINES	2241-0-25444
AEGEAN AIRLINES	2241-0-98345

ΚΤΕΟ

- Από **01/09/2003** έως **31/10/2003** παντός είδος οχήματα **με συνδυασμό γραμμάτων ΡΟΒ 3001** έως και **3500**
- Εξαιρούνται όσα οχήματα είχαν προβλεφθεί να ελεγχθούν με προηγούμενα προγράμματα.
- Υπενθυμίζεται πως κατά το μήνα Αυγουστο δεν διενεργούνται τεχνικοί ελέγχοι οχημάτων από το ΚΤΕΟ.

Η ΓΝΩΜΗ

Εβδομαδιαία Εφημερίδα της Ρόδου
Έτος Ιδρύσεως 1973
ΕΚΔΟΤΗΣ
Δ. Τσοπανάκης
ΔΙΕΥΘΥΝΤΗΣ
Αθ. Μαρασιώτης
ΑΘΛΗΤΙΚΑ
Μανόλης Μπάτης,
Νικήτας Κουσκούσης
ΓΡΑΦΕΙΑ ΣΥΝΤΑΞΗΣ
Μάρκου Μαλλιαράκη 11
Τηλ.2241-0- 24610,
2241-0-75640
Fax (22410) 75641
ΛΟΓΙΣΤΗΡΙΟ - ΔΙΑΦΗΜΙΣΕΙΣ
Μάρκου Μαλλιαράκη 11
Τηλ. 2241-0-22210
2241-0-75230
Fax (22410) 22471

ΠΡΟΣΚΛΗΤΗΡΙΑ ΓΑΜΩΝ-ΒΑΠΤΙΣΕΩΝ

Με ένα τηλεφώνημα και **χωρίς καμία επιβάρυνση** θα βρεθούμε κοντά σας για να διαλέξετε ένα από τα δεκάδες όμορφα προσκλητήρια από οίκους της Αθήνας και της Θεσσαλονίκης.

Υπεύθυνος:
Απόκοτος Νίκος
Τηλ. 22410 /91350-95584-92770
0937756878

Το κράτος οπερέτα έριξε φαλιμέντο και στα επιδόματα που χορηγούσε η Πρόνοια

Για την πιο μεγάλη ντροπή κανένας δεν ντρέπεται!

Τί θα απογίνουν 4.000 άνθρωποι που τώρα δεν θα μπορούν ούτε τσιγάρα ν' αγοράσουν; Το φαλιμέντο στην Πρόνοια σημαίνει εσχάτη κατάπτωση • Να αγριέψει ο νομάρχης

Πρωτοφανές άγος και ντροπή χωρίς όρια συνιστά η αδυναμία της Νομαρχίας Δωδ/σου να συνεχίσει την καταβολή των λεγομένων προνοιακών επιδομάτων, δηλαδή των ψιχίων που χορηγούνται σε μηναία βάση σε άπορους που δεν έχουν «πού την κεφαλήν κλίναι»! Πρόκειται για ένα γεγονός που αφ' εαυτού προκαλεί σοκ και το οποίο θα έπρεπε να συγκλονίσει ολόκληρη την κοινωνία μας. Κι' όμως: απ' ό,τι φαίνεται πέρα βρέχει!



Η αδυναμία καταβολής των προνοιακών επιδομάτων ανακοινώθηκε επίσημα από το νομάρχη κ. Γιάννη Μαχαιρίδη, προφανώς για να ξεκαθαρίσει τη θέση του και να απαλλαγεί από τις καθημερινές πιέσεις των δικαιούχων, προς τους οποίους ήταν υποχρεωμένος να προφασίζεται διάφορες δικαιολογίες, με την ελπίδα ότι κάποιο ...τσεκ θα έρθει από τους αρμόδιους της Αθήνας οπότε και θα άρχιζε η καταβολή τους. Από τη στιγμή που ο νομάρχης διαπίστωσε ότι οι καρεκλοκένταυροι της Αθήνας αγρόν αγοράζουν, αναγκάσθηκε να ομολογήσει ότι το ταμείο (της Πρόνοιας) είναι μείον και επομένως ουκ αν λάβεις παρά του μη έχοντος.

Για να γίνει αντιληπτό το μέγεθος και η σοβαρότητα του προβλήματος, θα πρέπει να αναφερθεί ότι δικαιούχοι των εν λόγω Προνοιακών επιδομάτων είναι περίπου 4.000 άνθρωποι, όλοι άποροι, ηλικιωμένοι, μοναχικοί, άρρωστοι, εξαρτημένοι κ.λπ. Οι άνθρωποι αυτοί (τουλάχιστον στη μεγάλη πλειοψηφία τους) δεν έχουν κανένα άλλο πόρο για να επιβιώσουν, αγοράζοντας τα στοιχειώδη για να μην πεθαίνουν ακόμη και από ασιτία! Το ύψος των εν λόγω επιδομάτων κυμαίνεται από 80-100 χιλιάδες δραχμές το μήνα. Φυσικά μ' αυτά τα χρήματα δεν μπορεί να ζήσει ένας άνθρωπος για ένα μήνα, αλλά εν πάση περιπτώσει μπορεί να αγοράσει ένα γάλα, λίγο ψωμί, να πιεί έναν καφέ και να εξοικονομήσει κάποιο σάντουιτς. Ηταν δηλαδή ένα σίγουρο αποκούμπι για τα βασικά έξοδα για να μην υποχρεωθούν όλοι μαζί να βγουν στη ζητιανιά. Η ομολογία ότι τα «λεφτά τελείωσαν» αναδεικνύει αμέσως το πελώριο ερώτημα «και τώρα τί γίνεται;».

Το ότι ο νομάρχης ζήτησε από τους αρμόδιους στην Αθήνα να στείλουν χρήματα ήταν μια πρώτη θετική ενέργεια. Είναι όμως βέβαιο ότι αυτοί οι αρμόδιοι θα καταλάνουν το πρόβλημα και θα πράξουν το καθήκον τους; Και πότε; Και τί θα απογίνουν αυτοί οι 4.000 άνθρωποι αν τελικά χρήματα δεν βρεθούν; Βέβαια για «άλλα και άλλα» χρήματα υπάρχουν ή κι' αν δεν υπάρχουν, βρίσκονται στο «άψε σβήσε» -φυσικά προκειμένου περί προνομιούχων και διαφόρων ημετέρων και κυρίως για την εξυπηρέτηση διαφόρων σκοπιμοτήτων. Οταν όμως πρόκειται για άπορους και ενδεείς χρήματα δεν υπάρχουν κι' ούτε βρίσκονται. Πρόκειται για το χειρότερης μορφής κρατικό φαλιμέντο, ακριβώς γιατί χτυπά ακαριαία ανθρώπους που κανονικά θα έπρεπε να βρίσκονται στην πρώτη γραμμή του ενδιαφέροντος των κρατικών υπηρεσιών.

Δεν υπάρχουν, λέει, χρήματα. Υπάρχουν όμως για δεξιώσεις, τραπεζώματα, ταξιδάκια και αργομισθίες ημετέρων. Υπάρχουν για... συμβούλους και άλλους παρατρεχάμενους. Ντροπή!..

Χωρίς καμία υπερβολή το εν λόγω πρόβλημα είναι πολύ μεγάλο απ' όλα όσα συζητούνται εδώ και πολύ καιρό στη Ρόδο και για τα οποία καθημερινά ασχολείται η κοινή γνώμη. Αν οι αρμόδιοι αδυνατούν να καταλάβουν το «γιατί» τότε αυτομάτως έχουμε και την απάντηση γιατί πρέπει όλοι να ντρεπόμαστε. Αλλά και η ντροπή πού βρίσκεται άραγε; Στις δεξιώσεις, τα τραπεζώματα, τα ταξίδια... εργασίας για τα οποία σπαταλιούνται τεράστια ποσά;

Στου κουφού την πόρτα όσο θέλεις βρόντα!



ΔΙΕΘΝΕΣ ΔΙΚΤΥΟ ΣΠΟΥΔΩΝ

AXON®

ΠΙΣΤΟΠΟΙΗΣΗ ΠΟΙΟΤΗΤΑΣ ISO 9001

οχι άραξον

ΑΧΟΝ ΞΕΝΕΣ ΓΛΩΣΣΕΣ

Happy Language 5-12 ετών
Με προγράμματα ειδικά προσαρμοσμένα στις απαιτήσεις της παιδικής ηλικίας.

Language Teens 12-18 ετών
Με προηγμένες μεθόδους διδασκαλίας και σύγχρονη τεχνολογία.

Language for All για ενηλίκους
Με προγράμματα σχεδιασμένα για τις ανάγκες των ενηλίκων.

Business Language για επαγγελματίες & στελέχη επιχειρήσεων
Εξειδικευμένα προγράμματα για κάθε επαγγελματική απαίτηση.

T.O.E.F.L I.E.L.T.S
GMAT TOIEC

ΑΧΟΝ ΠΛΗΡΟΦΟΡΙΚΗ

Happy Compunet 5-12 ετών
Η πιο ευχάριστη, απλή και φιλική 'εισαγωγή' στον κόσμο των computer.

Compunet Teens 12-18 ετών
Προγράμματα computer, INTERNET, τυφλό σύστημα πληκτρολόγησης.

Compunet for All για ενηλίκους
Προγράμματα βασικού χειρισμού και εξειδικευμένα, INTERNET, τυφλό σύστημα πληκτρολόγησης.

Business Compunet για επαγγελματίες & στελέχη επιχειρήσεων
Εξειδικευμένα προγράμματα, τυφλό σύστημα πληκτρολόγησης, επιδοτούμενα σεμινάρια.

Μηχανογραφημένη Λογιστική

ΕΠΙΣΗΜΟ ΕΞΕΤΑΣΤΙΚΟ ΚΕΝΤΡΟ Microsoft
ΠΡΟΓΡΑΜΜΑΤΑ ΓΙΑ ΠΙΣΤΟΠΟΙΗΣΗ ΑΠΟ ΤΟ CAMBRIDGE & ECDL

Smart Studies

ΣΤΕΛΕΧΗ ΔΙΟΙΚΗΣΗΣ ΚΑΙ ΟΙΚΟΝΟΜΙΑΣ
ΣΤΕΛΕΧΗ ΤΟΥΡΙΣΤΙΚΩΝ ΕΠΙΧΕΙΡΗΣΕΩΝ
ΣΤΕΛΕΧΗ ΓΡΑΜΜΑΤΕΙΑΚΗΣ ΥΠΟΣΤΗΡΙΞΗΣ

ΠΤΥΧΙΑ ΠΑΝΕΠΙΣΤΗΜΙΟΥ CAMBRIDGE

Καμείρου 2, Ρόδος, Τηλ: 2241077656, 2241070902, Fax: 2241070903
e-mail: axon-rodos@axon.gr http:www.axon.gr

Τι έγινε στην κεκλεισμένων των θυρών σύσκεψη με Σκανδαλίδη στη Νομαρχία την Παρασκευή

Πάγο στον Καΐσερλη και στους άλλους εξωθεσμικούς πίσω από τις κουίντες

Ακυρώθηκε εξαγγελία Καΐσερλη 1,5 δισ. για τον δρόμο του Ολύμπου στην Κάρπαθο

Οι εξαγγελίες του υπουργού Εσωτερικών Κώστα Σκανδαλίδη εκτός από την προσπάθεια αναστροφής του άσχημου κλίματος στη Δωδεκάνησο για την κυβέρνηση του ΠΑΣΟΚ, είχε σαν στόχο το «άδειασμα» ορισμένων τοπικών παραγόντων που χωρίς να έχουν κανένα θεσμικό ρόλο, μοιράζουν δημόσιο χρήμα περιδιαβαίνοντας τα νησιά του νομού.

Εμμέσως πλην σαφώς στο στόχαστρο μπήκε ο πρώην υφυπουργός Κώστας Καΐσερλης και δευτερευόντως διάφοροι άλλοι που επιδιώκουν την κάθοδό τους στις επόμενες εκλογές με το ψηφοδέλτιο του ΠΑΣΟΚ. Η αναφορά στο δρόμο Σπόα-Ολύμπου με την παράλληλη εξαγγελία ότι επίκειται η χρηματοδότησή του από το ΕΠΤΑ είχε σαν στόχο την ακύρωση υπόσχεσης του κ. Καΐσερλη που έδωσε προ μηνών στους κατοίκους της εν λόγω περιοχής για την χρηματοδότησή του από το Ταμείο Εθνικής Οδοποιίας.

Το θέμα του μοιράσματος κονδυλίων από μη θεσμικούς παράγοντες σε δήμους και φορείς της Δωδεκανήσου τέθηκε από τους βουλευτές που παρευρέθηκαν στη κλειστή σύσκεψη της περασμένης Παρασκευής στη Νομαρχία υπό την προεδρία του υπουργού Εσωτερικών και τα περισσότερα βέλη τα «εισέπραξε» ο σύμβουλος της υπουργού ΠΕΧΩΔΕ Κώστας Καΐσερλης. Οι βουλευτές Κοσμάς Σφυρίου και Βασίλης Παπανικόλας υποστήριξαν ότι δεν είναι δυνατόν να συνεχιστεί αυτή η ιστορία με τους διάφορους παράγοντες να μοιράζουν χωρίς να έχουν καμιά θεσμική ιδιότητα κονδύλια. Δίνεται η εντύπωση ότι η κυβέρνηση μόνο συντεταγμένα δεν λειτουργεί. Εξέφρασαν και το παράπονο, ότι ενώ οι ίδιοι ως βουλευτές δεν μπορούν να δώσουν ούτε μισό εκατομμύριο, κάποιοι άλλοι επειδή έχουν «μπάρμπα στη Κορώνη» μπορεί να τάζουν τον μισό κρατικό προϋπολογισμό! Αναφέρθηκαν και συγκεκριμένα παραδείγματα. Πιο τραντακτό ήταν αυτό που αφορούσε την κατασκευή του δρόμου από Σπόα προς Όλυμπο στο νησί της Καρπάθου. Πριν από δύο περίπου μήνες ο πρώην υφυπουργός Εσωτερικών κάλεσε σε λαϊκή συνέλευση τους κατοίκους των δύο χωριών και τους ανακοίνωσε ότι θα χρηματοδοτήσει το έργο από το Ταμείο Εθνικής Οδοποιίας με το ποσό του 1,5 δις! Μάλιστα το νέο καταγράφηκε και σε εφημερίδα της Ολύμπου. Άλλο παράδειγμα που αναφέρθηκε ήταν αυτό με την εξαγγελία του άλλου υποψήφιου για μια θέση στο

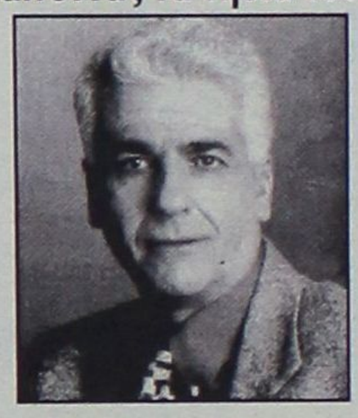

ψηφοδέλτιο, του προέδρου του ΣΕΓΑΣ Βασίλη Σεβαστή, για το λιμάνι της Καλύμνου, ότι δηλαδή κατόπιν ενεργειών του θα γίνει πύλη εισόδου-εξόδου. Καταγγέλθηκε επίσης ότι ο συγκεκριμένος χρησιμοποιεί το ταμείο του ΣΕΓΑΣ για να κάνει διάφορα ρουσφέτια, κυρίως σε αθλητικούς συλλόγους της Δωδεκανήσου.

Στις επισημάνσεις των δύο βουλευτών συμφώνησαν οι υπόλοιποι και αποφασίστηκε ότι από τούδε και στο εξής δεν πρόκειται σε κανέναν εξωθεσμικό να επιτραπεί η συνέχιση αυτής της λειτουργίας, να καρπούται δηλαδή για ίδιο όφελος τις κυβερνητικές εξαγγελίες. Για το λόγο αυτό ελήφθη η απόφαση της ανακοίνωσης –παρουσία και του κοινοτάρχη Ολύμπου-για την ένταξη του δρόμου Σπόα-Όλυμπος στο πρόγραμμα ΕΠΤΑ με πρώτη «δόση» ποσό 1,5 δις.

Πρέπει να ολοκληρωθούν μέχρι τα τέλη Σεπτεμβρίου

Εναρξη διαδικασιών για το ψηφοδέλτιο του ΠΑΣΟΚ

Πρόσκληση - πρόκληση αύριο από τον κ. Γιάννη Παρασκευά

Με πολιτική αξιολόγηση θα επιλεγούν οι υποψήφιοι για το ψηφοδέλτιο του ΠΑΣΟΚ. Αν χρειαστεί σε ορισμένες περιοχές θα γίνουν και εσωκομματικές διαδικασίες. Αυτό ανακοίνωσε ο Γραμματέας της Κ.Ε του ΠΑΣΟΚ Μιχάλης Χρυσοχοΐδης στη συνάντηση με τους γραμματείς των Νομαρχιακών Επιτροπών, στην οποία συμμετείχε από το Νότιο Συγκρότημα της Δωδεκανήσου ο Τιμόθεος Παρασκευάς. Σε επίπεδο Νομαρχιακών Επιτροπών, σύμφωνα με τα λεγόμενα του κ. Χρυσοχοΐδη, η σχετική διαδικασία θα πρέπει να έχει ολοκληρωθεί μέχρι τέλος του Σεπτεμβρίου.

Μιλώντας σε συντάκτη της "Γνώμης" ο Γραμματέας της Ν.Ε λίγο μετά την επιστροφή του από την Αθήνα όπου συναντήθηκε μαζί και με άλλους Γραμματείς με το νέο «αφεντικό» της Χαριλάου Τρικούπη Μ. Χρυσοχοΐδη μεταξύ άλλων ανέφερε ότι ξεκινά οσονούπω ένα πρόγραμμα κομματικής αντεπίθεσης με κυρίαρχο στόχο την ανάδειξη του κυβερνητικού έργου: «Θα παρουσιάσουμε στη κοινωνία το τι έχει γίνει τα τελευταία χρόνια μέσα από την παρουσία κυβερνητικών κλιμακίων.



Από τις αρχές του Σεπτέμβρη οι επισκέψεις των κυβερνητικών και κομματικών στελεχών θα έχουν τελείως διαφορετική μορφή, θα είναι παρουσία μέσα στο λαό και την κοινωνία».

Σε ερώτηση για την συγκρότηση του ψηφοδελτίου ο κ. Τ. Παρασκευάς δήλωσε ότι αυτά θα «κλείσουν» πολύ σύντομα και η επιλογή των υποψηφίων θα γίνει με πολιτική αξιολόγηση. Αν κάπου προκύψουν προβλήματα τότε θα ακολουθηθούν και εσωκομματικές διαδικασίες. Ήδη έχει συγκροτηθεί επιτροπή σε κεντρικό επίπεδο και επεξεργάζεται την εγκύκλιο που θα φθάσει σύντομα στις κατά τόπους Νομαρχιακές Επιτροπές. Υπολογίζεται ότι μέχρι τέλος του επόμενου μήνα σε επίπεδο Νο-



μαρχιακών Επιτροπών θα έχουν ολοκληρωθεί οι σχετικές διαδικασίες και κατόπιν η Χαριλάου Τρικούπη που, όπως φαίνεται θα παίξει καθοριστικό ρόλο στην επιλογή των υποψηφίων, θα αναλάβει την τελική επιλογή.

Ο κ. Τιμόθεος Παρασκευάς αναφέρθηκε επίσης σε μια εκδήλωση που θα γίνει μέσα στο Σεπτέμβριο καθώς και στα επιμορφωτικά σεμινάρια στελεχών που ξεκινούν στις δεκαπέντε του μήνα. Σχετικά με τα σεμινάρια, από τη Νομαρχιακή Επιτροπή του Νοτίου Συγκροτήματος θα συμμετέχουν 7 μέλη τα οποία θα μεταβούν για το λόγο αυτό στο Ηράκλειο της Κρήτης. Σε ό,τι αφορά την εκδήλωση που προγραμματίζεται, σε αυτή θα τιμηθούν τα μέλη όλων των Νομαρχιακών Επιτροπών του ΠΑΣΟΚ στη περιοχή από το 1974 έως και σήμερα: « Θα τιμηθούν όλοι όσοι συμμετείχαν στη Ν.Ε του ΠΑΣΟΚ είτε συνεχίζουν να ανήκουν στο κόμμα είτε όχι. Θα τιμήσουμε όσους προσέφεραν στο ΠΑΣΟΚ. Δεν τους ξεχνάμε».

• Στο μεταξύ ο κ. Γιάννης Παρασκευάς θα παραχωρήσει αύριο συνέντευξη Τύπου κατά την οποία θα ανακοινώσει την πρόθεσή του να διεκδικήσει μια θέση στο ψηφοδέλτιο του ΠΑΣΟΚ. Κατά την συνέντευξη Τύπου ο κ. Γιάννης Παρασκευάς, θα αναλύσει τις πολιτικές του θέσεις με ειδικές αναφορές στη Διακήρυξη του ΠΑΣΟΚ της 3ης του Σεπτέμβρη. Γι' αυτό και επέλεξε να δώσει συνέντευξη αύριο ώστε οι θέσεις του να δημοσιευθούν τη γενέθλια ημέρα του ΠΑΣΟΚ.

ΤΗΝ ΙΔΙΑ στιγμή και παρά τη "συσκότιση" που υπάρχει θεωρείται δεδομένη η απόφαση του κ. Δημ. Κρεμαστινού να μην είναι υποψήφιος στις προσεχείς βουλευτικές εκλογές, όποτε κι' αν γίνουν. Το μόνο που ακόμα τον απασχολεί είναι πότε θα υποβάλει παραίτηση και πότε θα επισημοποιήσει την απόφασή του.

Jeanne-Crystale
ΝΥΦΙΚΑ-ΒΑΠΤΙΣΤΙΚΑ
ΑΜΠΙΓΙΕ
(ΛΑΔΟΠΑΝΑ • ΠΕΤΣΕΤΑ • ΕΣΩΡΟΥΧΑ • ΚΑΛΤΣΕΣ • ΛΑΜΠΑΔΑ • ΚΑΛΑΘΙ • ΣΕΤ ΛΑΔΙΟΥ • ΦΟΡΕΜΑ ή ΚΟΥΣΤΟΥΜΙ)
ΚΟΥΤΑ ΒΑΠΤΙΣΗΣ ΚΟΜΠΛΕ
ΜΟΝΟ !!! 300 €
Από σήμερα έως και τον Οκτώβριο!!
ΕΛΑΤΕ ΤΩΡΑ σε μας και για την ωραιότερη μέρα της ζωής σας
ΝΥΦΙΚΑ
ΜΟΝΟ !!! 300 €
(ΕΝΟΙΚΙΑΣΗ ή ΠΩΛΗΣΗ ΠΡΟΛΑΒΕΤΕ (ΤΕΜ. 20)
ΙΑΛΥΣΟΣ
(Μετά την Κεντρική Εκκλησία) ΦΙΛΕΡΗΜΟΥ 32
ΓΙΑ ΚΑΛΥΤΕΡΗ ΕΞΥΠΗΡΕΤΗΣΗ ΣΑΣ ΤΗΛΕΦΩΝΗΣΤΕ ΜΑΣ ΣΤΟ
22410-92783 ή 6974301200



ΞΥΛΟΤΕΧΝΟΥΡΓΗΜΑΤΑ
ΕΜΠΟΤΙΣΜΕΝΗΣ ΞΥΛΕΙΑΣ
ΚΗΠΟΥ - ΒΕΡΑΝΤΑΣ
Προτάσεις & Λύσεις στο χώρο σας
ΕΞΟΦΛΗΣΗ ΕΩΣ ΚΑΙ 36 ΔΟΣΕΙΣ
ΥΠΕΥΘΥΝΟΣ ΚΑΤΑΣΚΕΥΩΝ:
ΣΤΕΦΑΝΗΣ ΑΠΟΣΤΟΛΟΣ· ΤΗΛ. 6946 903331
ΥΠΕΥΘΥΝΟΣ ΠΩΛΗΣΕΩΝ:
ΣΤΕΦΑΝΗΣ ΠΕΤΡΟΣ 6944355694
Δ/ΝΣΗ ΚΑΤΑΣΤΗΜΑΤΟΣ ΕΝΤΟΣ ΕΜΠΟΡ. ΚΕΝΤΡ. ΦΩΚΙΑΛΗ
ΤΗΛ. 22410 35091

ΤΡΑΓΕΛΑΦΟΣ ΣΤΗ ΣΥΜΗ

Ασθενοφόρο χωρίς οδηγό!

ΜΕΤΑΦΟΡΑ ΜΕ ΗΜΙΦΟΡΤΗΓΟ!

Ανάπηρο, της κατηγορίας Ειδικών Αναγκών, αποδεικνύεται το κατά τα άλλα... Πολυδύναμο Ιατρείο της Σύμης. Στο εν λόγω Πολυδύναμο Ιατρείο ασθενοφόρο υπάρχει, αλλά οδηγός δεν υπάρχει. Κι' έτσι στη θέση του οδηγού κάθεται ο παιδίατρος κ.Λουκαΐδης, εάν και εφόσον φυσικά βρίσκεται σε ώρα υπηρεσίας, ή εάν δεν βρίσκεται σε υπηρεσία και βρεθεί κάπου κοντά. Την περασμένη εβδομάδα εκτυλίχθηκαν σκηνές απείρου... κάλλους (τουτέστιν για κλάματα!) όταν χρειάσθηκε να μεταφερθεί με ημερόπλοιο από τη Σύμη στη Ρόδο και από τη Ρόδο στη Σύμη μία ηλικιωμένη κυρία, η οποία γλίστρησε και χτύπησε. Η μεταφορά της από το σπίτι της στο λιμάνι και ύστερα από λίγες μέρες από το λιμάνι στο σπίτι της έγινε μετά χιλίων κόπων και βασάνων, και αφού οι συγγενείς της απείλησαν ότι θα ζητήσουν την παρέμβαση του εισαγγελέα. Μάλιστα κατά την επιστροφή της στη Σύμη ο παιδίατρος οδηγός δεν βρισκόταν πουθενά, το ασθενοφόρο άλλος δεν μπορούσε να το κινήσει κι' έτσι η μεταφορά της ηλικιωμένης κυρίας από το λιμάνι μέχρι το σπίτι της έγινε με ημιφορτηγό!

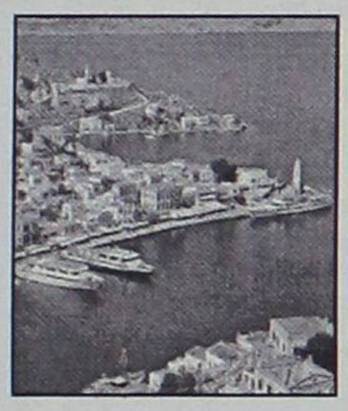

Αλήθεια, ο οδηγός του ασθενοφόρου τί απέγινε; Κατά τα άλλα ζήτω τα φεστιβάλ!

Λυτούς και δεμένους έβαλε η κ. Ιω. Αρσενοπούλου

Προσπαθεί να παραμείνει μέχρι τα Χριστούγεννα!

Κρούσεις σε τοπικά κομματικά στελέχη για αναπλήρωσή της

Σε αναζήτηση νέου προέδρου του Πε.ΣΥΠ Δωδεκανήσου βρίσκεται το υπουργείο Υγείας Πρόνοιας μιας και όλα δείχνουν ότι η κ. Ιωάννα Αρσενοπούλου σε λίγο παρά τις προσπάθειες που καταβάλλει θα αποτελεί παρελθόν. Ήδη έχουν βολιδοσκοπηθεί δύο άτομα από την περιοχή μας. Μάλιστα λέγεται ότι τα βιογραφικά τους έφυγαν την Παρασκευή το βράδυ για το Γραφείο του υπουργού Υγείας και Πρόνοιας Κωστή Στεφανή.



Ανεξάρτητα αν η επιλογή γίνει από τη Ρόδο –στον ορίζοντα προέκυψε και θέμα ασυμβιβάστου- θεωρείται πολύ πιθανόν μέσα στην εβδομάδα να ανακοινωθεί ο αντικαταστάτης της κ. Αρσενοπούλου. Η τελευταία προσπαθεί μέσω υψηλών γνωριμιών στο κόμμα –γίνεται λόγος για τον Μιχάλη Χρυσοχοΐδη-να παραμείνει στη θέση της μέχρι τα Χριστούγεννα, κάτι όμως που θεωρείται σχεδόν απίθανο.

Μετά την αναγκαστική υποβολή παραίτησης της προέδρου του Πε.ΣΥΠ Δωδεκανήσου Ι. Αρσενοπούλου από τον γενικό γραμματέα του υπουργείου Υγείας κ. Σοφιανό, οι παράγοντες του υπουργείου αφού έλαβαν υπ' όψη τους τα όσα έχουν γίνει κατά καιρούς, άρχισαν επαφές με τοπικούς παράγοντες για την αναπλήρωση της θέσης. Όπως φημολογείται οι πρώτες κρούσεις έγιναν στον πρόεδρο του Ιατρικού Συλλόγου Ρόδου κ. Νίκο Φρόνα και (ίσως) στον δικηγόρο κ. Γρηγόρη Μοράρη. Κατά τις συζητήσεις φαίνεται ότι προέκυψε πρόβλημα με την εντοπιότητα όπως και με την υποχρέωση να κλείσουν, ο ένας το ιατρείο του και ο άλλος το δικηγορικό του γραφείο, επειδή η θέση του προέδρου του Πε.ΣΥΠ είναι αποκλειστικής απασχόλησης. Το θέμα της εντοπιότητας όπως τονιζόταν από κύκλους που σχετίζονται με το ζήτημα μπορεί να ξεπεραστεί με τον διορισμό σε άλλο Πε.ΣΥΠ και στη συνέχεια με απόσπαση. Η διαδικασία αυτή βέβαια δεν προσδίδει την σοβαρότητα που απαιτεί ο συγκεκριμένος θεσμός. Για τον λόγο αυτό δεν αποκλείεται να επιλεγεί στέλεχος εκτός νομού που θα διαθέτει τις προϋποθέσεις που θέτει ο νόμος αλλά και αιτούν οι πολιτικοί προϊστάμενοι του Υπουργείου. Πάντως σύμφωνα με σημαίνοντα παράγοντα της Υγείας στη Ρόδο, την Παρασκευή έφυγαν για το Υπουργείο τα βιογραφικά δύο υποψηφίων για τη θέση του προέδρου του Πε.ΣΥΠ.

Από την άλλη πλευρά, μετά τον αιφνιδιασμό με την υποβολή της παραίτησης και τα όσα ακολούθησαν , η κ. Αρσενοπούλου φημολογείται ότι καταβάλλει προσπάθειες να παραμείνει στη θέση της τουλάχιστον μέχρι τα Χριστούγεννα. Στους κύκλους του Πε.ΣΥΠ κυκλοφορεί ότι από την περασμένη εβδομάδα καταβάλλει προσπάθεια να αξιοποιήσει την κοινωνική γνωριμία της με το νέο Γραμματέα του ΠΑΣΟΚ Μιχάλη Χρυσοχοΐδη και να παραμείνει στη θέση της. Θεωρείται όμως εξαιρετικά δύσκολο να το επιτύχει αφού όλες οι αναφορές τόσο των κομματικών οργάνων όσο και άλλων παραγόντων του ΠΑΣΟΚ στη Ρόδο είναι καταπέλτης εναντίον της. Η εκτίμηση που υπάρχει είναι ότι ο κ. Χρυσοχοΐδης δεν θα διακινδυνεύσει τις σχέσεις του ούτε με τις δύο Νομαρχιακές Επιτροπές, ούτε φυσικά και με τον υπουργό Υγείας Κ. Στεφανή, ο οποίος ως γνωστόν έχει την απόλυτη εμπιστοσύνη του πρωθυπουργού, δίνοντας στήριξη στο πρόσωπο της κ. Αρσενοπούλου.

Την προηγούμενη φορά –έλεγε το περασμένο Σάββατο σημαίνων στέλεχος του ΠΑΣΟΚ-την έσωσαν οι υπογραφές των δημάρχων που στη συνέχεια οι περισσότεροι το μετάνιωσαν οικτρά . Αυτή τη φορά δεν φαίνεται να υπάρχει καμιά υπογραφή που να μπορέσει να τη διασώσει έστω και για μικρό χρονικό διάστημα.

Σύμφωνα με πληροφορίες, τέλος, μόλις κλείσει το κεφάλαιο με τους προέδρους των Πε.ΣΥΠ, το Υπουργείο θα προχωρήσει και σε αλλαγές διοικητών Νοσοκομείων.

ΡΟΔΙΩΝ ΠΑΙΔΕΙΑ
Αναδεικνύει Αξίες

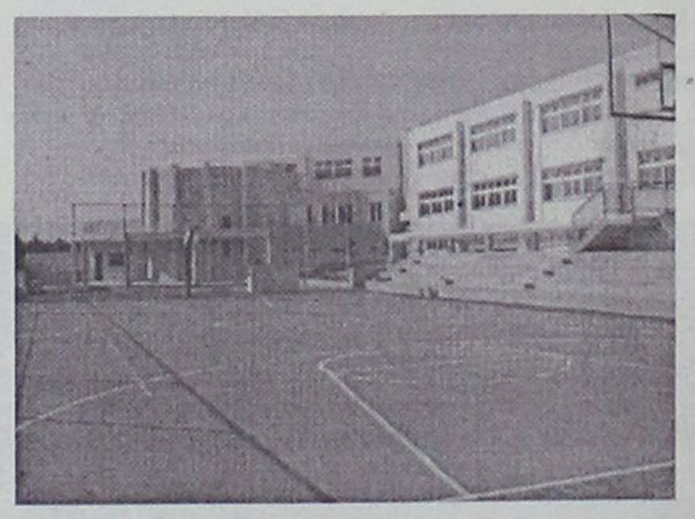

Η νέα εποχή στην εκπαίδευση ξεκινά εδώ!

Ανοιχτή πρόσκληση για όλους τους γονείς και μαθητές της Ρόδου



Τα νέα Εκπαιδευτήρια ανοίγουν τις πύλες τους

ΤΕΤΑΡΤΗ 3 Σεπτεμβρίου 2003 από τις 6 έως τις 9 μ.μ. Ημέρα γνωριμίας με το σχολείο. Ελάτε να ξεναγηθείτε στις εγκαταστάσεις του και να ενημερωθείτε για την υψηλής ποιότητας εκπαίδευση που θα παρέχει.



ΠΕΜΠΤΗ 4 Σεπτεμβρίου 2003 από τις 6 έως τις 9 μ.μ. Ημέρα διοργάνωσης 1ου Πανηγυριού της Επιστήμης για παιδιά.





ΕΚΠΑΙΔΕΥΤΗΡΙΑ «ΡΟΔΙΩΝ ΠΑΙΔΕΙΑ»

ΔΗΜΟΤΙΚΟ – ΓΥΜΝΑΣΙΟ – ΛΥΚΕΙΟ

Ηλία Βενέζη – Ηλιούπολη – Ρόδος

τηλ. 22410 60750



Εκτροχιάζονται τα νοικοκυριά

"Αγριεύει" αντί να καθηλώνεται (!) το θηρίο της ακρίβειας

Πήραν τον ανήφορο όλα σχεδόν τα είδη



"Χειρότερα δεν γίνεται". Αυτή είναι πιθανόν η σωστότερη έκφραση προκειμένου να αποδοθεί η κατάσταση που καλείται να αντιμετωπίσει σήμερα ο Δωδεκανήσιος καταναλωτής. Την ίδια περίοδο που λόγω κυρίως της κρίσης στον τουρισμό, αλλά και διαφόρων κυβερνητικών επιλογών -όρα ΚΑΕ- η τοπική οικονομία έχει δεχθεί ένα ισχυρότατο κτύπημα, οι πολίτες του νομού βρίσκονται σε δεινή θέση, καθώς οι συνεχείς ανατιμήσεις των διαφόρων προϊόντων και υπηρεσιών έχουν φέρει το νομό στις πρώτες θέσεις -αν όχι στην πρώτη- μεταξύ των πλέον ακριβών όσον αφορά τα χρήματα που χρειάζεται μία οικογένεια για να ανταποκριθεί στις καθημερινές της ανάγκες.

Τα ανωτέρω δεν αποτελούν "αντιπολιτευτική κριτική" αλλά οφθαλμοφανέστατα συμπεράσματα από αυτά που ισχύουν σήμερα στην αγορά της Δωδεκανήσου.

Μάλιστα για του λόγου το αληθές θελήσαμε να συγκρίνουμε -ενόψει μάλιστα και των ανατιμήσεων που αναμένονται μέσα στον Σεπτέμβριο- τις τιμές των διαφόρων καταναλωτικών προϊόντων που ίσχυαν τον προηγούμενο χρόνο με τις σημερινές. Σε μια πρόχειρη



έρευνα που κάναμε σε διάφορα S/M, παντοπωλεία, εμπορικά καταστήματα, καταστήματα ηλεκτρικών συσκευών, καταστήματα πώλησης ειδών οικιακής χρήσης κ.λπ. συγκρίνοντας τις αντίστοιχες τιμές που ίσχυαν τον Αύγουστο του 2002, καταγράψαμε τις εξής αυξήσεις:

● **Στα προϊόντα κρέατος** και στα ψάρια αύξηση από 5-15%. Στα διάφορα αρτοσκευάσματα -εκτός του παραδοσιακού ψωμιού, αύξηση κατά 10-15%.

● **Η τιμή πώλησης των ζυμαρικών** και των οσπρίων είναι ακριβότερη κατά 20-30%.

● **Τα γαλακτοκομικά** παρουσιάζουν αύξηση από 4-20%.

● **Τα εμφιαλωμένα νερά**, τα αναψυκτικά, οι χυμοί και τα μη αλκοολούχα ποτά αυξήθηκαν από 4-10%.

● **Τα φρούτα πωλούνται ακριβότερα κατά 10-25%,** ενώ παρόμοια αύξηση παρατηρήσαμε και στις τιμές των λαχανικών.

● **"Στα ύψη" έχουν εκτιναχθεί οι τιμές των ειδών για το σπίτι,** όπως ατομικής φροντίδας, καλλυντικών κ.λπ.

Σε αυτά τα προϊόντα οι τιμές αυξήθηκαν από 50 μέχρι και 150%!!

"Πικρή" έχει καταντήσει για τους καταναλωτές η τιμή των γλυκών και των ζαχαρωδών προϊόντων που αυξήθηκαν κατά 5-10%.

Αντίθετα σχετικά χαμηλά -προφανώς λόγω της κρίσης που πλήττει την αγορά- "κρατήθηκαν" οι τιμές στα ρούχα και στα υποδήματα.

Στα προϊόντα αυτά οι καταναλωτές μπορούν να επωφεληθούν των πολλών προσφορών που κάνουν οι καταστηματάρχες ακόμα και σε επώνυμα προϊόντα. Χωρίς ιδιαίτερα μεγάλες αυξήσεις -λόγω κυρίως του ανταγωνισμού που επικρατεί μεταξύ των διαφόρων εταιρειών- πωλούνται επίσης οι ηλεκτρικές συσκευές, τα κινητά τηλέφωνα, ενώ δεν παρουσιάζεται μεγάλη αύξηση στις τιμές των καυσίμων.

Εκτός, όμως, των διαφόρων καταναλωτικών προϊόντων ιδιαίτερα "τσουχτερές" είναι και οι τιμές των διαφόρων υπηρεσιών.

Στον τομέα της ιατροφαρμακευτικής περίθαλψης παρατηρείται αύξηση κατά 15-20%.

Στην φροντιστηριακή παιδεία 5-8%.

Στην διασκέδαση 5-10%

Στις μεταφορές 10-15%.

Η κατάσταση γίνεται ακόμα χειρότερη αν σε όλα αυτά προστεθούν και οι αυξήσεις στα διάφορα τέλη -εθνικά και δημοτικά- που θα κληθούν να πληρώσουν οι καταναλωτές.

Δεν χρειάζεται λοιπόν να είναι κανείς ειδήμων επί των οικονομικών μεγεθών για να αντιληφθεί πως όλοι πλέον -και όχι μόνο οι μη έχοντες μεγάλες οικονομικές δυνατότητες- οι Δωδεκανήσιοι θα "αγκομαχήσουν" για να μπορέσουν να εξασφαλίσουν τα αναγκαία.

Αν σε όλα αυτά προσθέσουμε τις αυξήσεις των διαφόρων τελών, των καυσίμων, των μεταφορών, των ασφαλίστρων, των δαπανών για την παιδεία, την υγεία, τη διασκέδαση κ.λπ., τότε με ιδιαίτερη ευκολία συμπεραίνουμε πως ο φετεινός χειμώνας θα είναι "ιδιαίτερα βαρύς" για τους πολίτες.

ΣΧΟΛΗ ΧΟΡΟΥ Μαρί Σκίκα
ΑΝΑΓΝΩΡΙΣΜΕΝΗ ΑΠΟ ΤΟ ΚΡΑΤΟΣ

- Διπλωματούχος Ανώτερης Επαγγελματικής Σχολής Χορού "Ραλλού Μανού" και Ακαδημίας Χορού Βάρνας - Βουλγαρίας
- Αποκλειστική επίσημος αντιπρόσωπος Δωδεκανήσου της Inernational Ballet Academy of Varna - Bulgaria του συστήματος "VAGANOVA" με δικαίωμα χορηγήσεως μετά από εξετάσεις διπλωμάτων όλων των βαθμίδων (Preparatoire, Elementaire, Moyen, Avance, Superieur).
- Μέλος Διεθνούς Συμβ. Χορού της UNESCO.
- Μέλος Σ.Ι.Σ.Χ.Ε. (Σωματείο Ιδιοκτητών Σχολών Χορού Ελλάδος)

από το 1984

Διανύοντας τον **εικοστό** χρόνο λειτουργίας μας, με γνώμωνα τη **ΓΝΩΣΗ**, την **ΕΜΠΕΙΡΙΑ**, το **ΜΕΡΑΚΙ** και το **ΕΠΙΛΕΓΜΕΝΟ ΔΙΔΑΚΤΙΚΟ ΠΡΟΣΩΠΙΚΟ**, συνεχίζουμε να συμβάλλουμε δυναμικά στην εξελικτική πορεία της τέχνης του χορού στο νησί μας.



Κοντά μας ο Χορός είναι Παιδεία & Μορφή Επικοινωνίας για κάθε άνθρωπο με Δημιουργική Αντίληψη.

ΔΙΔΑΣΚΟΜΕΝΑ ΜΑΘΗΜΑΤΑ:
● Κλασσικό Μπαλλέτο (Συστ. Vaganova) ● Ακαδημαϊκό Κλασσικό Μπαλλέτο ● Ρυθμική Κίνητική Αγωγή Νηπίων ● Σύγχρονος Χορός (σύστημα Martha's Graham, Cunninghamm, Limon) ● Jazz (παιδιών-ενηλίκων) ● Χορευτική Γυμναστική Ενηλίκων ● Μικρών & Μεγάλων Μαζορεττών ● Αυτοσχεδιασμός ● Κάρακτερ ● Προετοιμασία για εισαγωγικές επαγ/τικών σχολών ΥΠ.ΠΟ ● Flamenco - Ισπανικοί χοροί

ΔΕΚΤΑ ΠΑΙΔΙΑ ΑΠΟ 3,5 ΕΤΩΝ
ΕΓΓΡΑΦΕΣ: Καθημερινά από 4/9 εκτός Σαββάτου - Κυριακής 5:30-9:00 το απόγευμα ΕΝΑΡΞΗ ΜΑΘΗΜΑΤΩΝ 15/9/2003
● ΡΟΔΟΣ: ΔΕΝΔΡΙΝΟΥ 19, ΤΗΛ: 22410 35351 ● ΑΡΧΑΓΓΕΛΟΣ: ΤΗΛ: 22440 22290



Αυξήσεις μισό πακέτο τσιγάρα την ημέρα!

ΤΗΝ ΕΚΑΝΑΝ ΛΑΧΕΙΟ ΟΙ ΑΓΡΟΤΕΣ

Για να λέμε όμως και του στραβού το δίκιο υπάρχουν και αυξήσεις σε συντάξεις και μισθούς. Ετσι, από του χρόνου οι συνταξιούχοι του ΟΓΑ θα παίρνουν 30 ευρώ επί πλέον κάθε μήνα, δηλαδή περίπου 335 δρχ. την ημέρα, κάτι παραπάνω από μισό πακέτο τσιγάρα, ή μία πορτοκαλάδα.

Το επίδομα του ΕΚΑΣ θα αυξηθεί κατά 6% δηλαδή περίπου 35 ευρώ, οι συντάξεις των άλλων Ταμείων θα πάρουν παραπάνω 4-5% και οι δημόσιοι υπάλληλοι από 3-6%.

Οι εργαζόμενοι στον ιδιωτικό τομέα θα...τσεπώσουν επί πλέον όσα θελήσουν τ' αφεντικά τους!

ΠΡΟΣΚΗΝΙΟ... ΠΑΡΑΣΚΗΝΙΟ

καπά μεσά!... δαιμόνια

ΠΟΛΙΤΙΚΑ - ΠΑΡΑΠΟΛΙΤΙΚΑ



Η δυστυχία της μπουρζουαζίας!

Οταν ένα κράτος ομολογεί δημοσίως ότι τα λεφτά τελείωσαν και τα προνοιακά επιδόματα των 300 ευρώ (!) το μήνα θα κοπούν, αυτό σημαίνει όχι μόνο ότι κατέρρευσε το κράτος πρόνοιας, αλλά ότι δεν υπάρχει καν κράτος.

Κράτος πρόνοιας δεν είχαμε βέβαια ποτέ, αλλά σε τέτοιο χάλι ουδέποτε έφθασε το έστω οπερετικό κράτος μας. Αυτό σημαίνει με λόγια απλά και κατανοητά ότι περίπου 4.000 άποροι, ενδεείς, μοναχικοί, άρρωστοι, εξαρτημένοι και πολλοί άλλοι της λέσχης των ...μπουρζουάδων δεν θα έχουν από τον άλλο μήνα ούτε τσιγάρα ν' αγοράσουν!

Εκείνη η αφιλότιμη Αντουανέτα ευθύνεται για όλα...

Τα απόκρυφα του Κολοσσού...

Αυτό που θα σας διηγηθώ
είναι εντελώς αλήθεια
και δεν το επινόησα
μεσ' απ'τα παραμύθια

Μου το'πε κάποια ξεναγός
που τη λένε Μαρίνα
κι είχε στο γκρουπ της γερμανό
θεόμουρλο και βλήμα

Τους έδειχνε του Κολοσσού
μια σπάνια εικόνα,
ρωτάει κάποιος απ' το γκρουπ
μ' ορθάνοιχτο το στόμα:

"Καλέ κυρία ξεναγέ,
έχω μια απορία
που αφορά στου Κολοσσού
τ' απόκρυφα σημεία.

Είναι τόσο τεράστιος,
πελώρια η μορφή του,
τί μήκος είχε άραγε
το τέλειο πουλί του;;;"

- "Κύριε λυπάμαι! Δυστυχώς
το μήκος δε γνωρίζω
μα.... για τις ανάγκες πού 'χετε
θα ταίριαζε νομίζω"!

Ε.Μ.

Πλανεύτρα εξουσία

Είναι γνωστοί στη Ν.Δ. εκείνοι που όχι μόνο στο μακρινό παρελθόν κοπίασαν και έδωσαν τα ρέστα τους όχι μόνο για να ψηφίσουν οι ίδιοι τους Ταύρους του Μάνου, αλλά και για να παρασύρουν κι άλλους. Πολύ δεν πάει τώρα να εμφανίζονται μεταλλαγμένοι σε Ηρακλείς του Καραμανλή;

Είναι γλυκειά και πλανεύτρα η εξουσία ειδικά για τους λοβιτουρατζήδες που αλίμονο ανθούν σ' όλους τους κομματικούς μπαξέδες.

Ας αποφασίσουν τί θέλουν



Με κοχλιούς νερόβραστους ως μεζέ, τα μεγάλα και καυτά προβλήματα δεν λύνονται. Γι' αυτό και οι καταστηματάρχες που θίγονται από τη λειτουργία των ΑΚΕ στο λιμάνι (δηλαδή το μεγαλύτερο μέρος της αγοράς της Ρόδου) καιρός είναι να το βάλουν αυτό καλά στο μυαλό τους και να ανασκουμπωθούν. Και ανασκούμπωμα σημαίνει να ξεσηκωθούν, να υψώσουν ανάστημα και φωνή, να διαμαρτυρηθούν έντονα και δυναμικά. αλλιώς, με την έως τώρα τακτική που ακολουθείται απ' όλους η υπόθεση είναι χαμένη από χέρι σε όλα τα επίπεδα.

- Ας καταλάβουν επιτέλους ότι ο πυρετός που προκαλούν τα μεγάλα συμφέροντα δεν αντιπαλεύονται με ασπιρίνες και βεντούζες, αλλά με ισχυρά φάρμακα.

- Ας εννοήσουν ότι τον αγώνα θα πρέπει να τον ξεκινήσουν δυναμικά πρώτα οι ίδιοι οι θιγόμενοι-και είναι βέβαιο ότι δίπλα τους θα σταθούν και όλοι οι άλλοι!

- Ας ξαναδιαβάσουν την επιστολή Παπανικόλα στο Γραφείο του Πρωθυπουργού.

- Ας μελετήσουν καλά τις προχθεσινές δηλώσεις του κ. Σκανδαλίδη.

Και ας διαλέξουν τί θέλουν για να αποφασίσουν και οι άλλοι ποιό δρόμο θ' ακολουθήσουν.

● **Θα σκύψουμε το κεφάλι για άλλη μια φορά;**

● **Ή θα σταλεί προς κάθε κατεύθυνση μήνυμα ηχηρό ότι "έως εδώ και μη παρέκει;".**

ΘΑ ΠΡΕΠΕΙ όμως να γνωρίζουν ότι αν κι αυτή τη φορά σκύψουμε το κεφάλι, να το ξανασηκώσουμε δεν θα μπορέσουμε. Γιατί πλέον στους ώμους μας δεν θα υπάρχει.

Κάτι άλλο θα υπάρχει στη θέση του και θα μοιάζει με κεφάλι, αλλά αμφιβόλου περιεχομένου-και πάντως φθηνού καθότι αφορολόγητου...



Ψήλωσαν τα φυτά. Και έγιναν δέντρα. Και ως δέντρα έβγαλαν κλαδιά. Κι αμέσως έπιασαν κουβέντα με τη χρήση κινητών.

Γεωπόνος, άραγε, θα λύσει το μυστήριο, ή κοινωνιολόγος; Δεκτός και αστρολόγος....

Χωνεύεται τέτοιο πράγμα;



Με την κ. Ιωάννα Αρσενοπούλου δεν είχαμε τις καλύτερες των σχέσεων, αλλά ειλικρινά ο υπουργός Υγείας κ. Κ. Στεφανής, αν και ευγενής, δεν μας ρώτησε ποιό ήταν το πρέπον και ορθό για την αντικατάσταση ή όχι της κ. Πεσυάρχη. Αυτό εμείς θα το φέρουμε για πολύ καιρό βαρέως, έστω κι αν εξ αντικειμένου είμεθα αθώοι του αίματος. Αλλά δυστυχώς οι θέσεις αυτές έτσι είναι: άλλοι να φεύγουν κι άλλοι να έρχονται.



Πώς όμως κ. Υπουργέ θα γίνει σωστά η ...πέψη του γεγονότος ότι η κ. Αρσενοπούλου αντικαταστάθηκε πριν προλάβει η ίδια να αντικαταστήσει τον υφιστάμενό της διοικητή του νοσοκομείου κ. Μάτσια; Χωνεύεται τέτοιο πράγμα και με πόσες σόδες;

Καλημέρα θλίψη



Στρατηγικός επενδυτής αναζητείται για τα "Τουριστικά Ακίνητα", σύμφωνα με πληροφορίες που είδαν χθες το φως της δημοσιότητας. Δηλαδή, "καλημέρα θλίψη" και καλορίζικα τα σχέδια κ. Χωμενίδη. Εδώ είμαστε και να δούμε ποίου οι θέσεις θα διαψεύσθουν. Θα ξαναζήσουμε σε νέα έκδοση το δράμα της ΔΑΝΕ, δηλαδή θα χάσουμε τ' αβγά και τα καλάθια.

"Εκτός" το σύστημα διανομής στο Ροδίνι

Μπλάκ άουτ χθες επί μιάμισυ ώρα στην πόλη και το Φαληράκι

Σοβαρή βλάβη λόγω αυξημένης υγρασίας

Χωρίς ρεύμα έμεινε χθες το μεσημέρι πάνω από μιάμιση ώρα η πόλη της Ρόδου, η περιοχή Κοσκινού καθώς και ένα τμήμα από τον οικισμό του Φαληρακίου. Η διακοπή της ηλεκτροδότησης οφειλόταν σε σοβαρή βλάβη που παρουσιάστηκε μέσα στον Υποσταθμό του Ροδινιού και η οποία στην γλώσσα των τεχνικών της ΔΕΗ λέγεται «ερπυρμός», υγρασία που εμφανίζεται πάνω στους μονωτήρες η οποία και έθεσε εκτός όλο το σύστημα.

Η βλάβη παρουσιάστηκε λίγο πριν από τις τρεις το μεσημέρι και η αποκατάστασή της έγινε γύρω στις τέσσερις και τριάντα, σταδιακά στη πόλη και στις υπόλοιπες περιοχές.

Λίγα λεπτά πριν από τις τρεις το μεσημέρι νέκρωσαν τα πάντα τόσο στη πόλη της Ρόδου όσο στα Κοσκινού και στις παρυφές του Φαληρακίου. Η πρώτη αίσθηση που δημιουργήθηκε ήταν αυτή του μπλάκ άουτ.

Η αποπνικτική ατμόσφαιρα που επικρατούσε χθες από τις υψηλές θερμοκρασίες δημιούργησε την βεβαιότητα ότι κάποια από τις μηχανές στον ΑΗΣ Σορώνης θα τέθηκε εκτός λειτουργίας.

Τελικά όπως δήλωσε στη «Γνώμη» ο προϊστάμενος της ΔΕΗ Ρόδου Βασίλης Σαλβάρης, η βλάβη δεν είχε καμιά σχέση με τις μηχανές και το πρόβλημα εντοπίστηκε μέσα στον Υποσταθμό του Ροδινιού. Σε χρόνο ρεκόρ κινητοποιήθηκαν όλοι οι τεχνικοί, τόσο στο Ροδίνι όσο και στη Σορωνή για πάν ενδεχόμενο και μετά από μιάμιση ώρα κατάφεραν να τροφοδοτήσουν ξανά με ηλεκτρικό ρεύμα όλο το βόρειο τμήμα του νησιού μας.

Ο κ. Σαλβάρης αναφερόμενος στη βλάβη τόνισε ότι είμαστε τυχεροί επειδή παρόμοιες βλάβες είναι ικανές να καταστρέψουν τους κεντρικούς ζυγούς του Κέντρου Κατανομής φορτίου και να απαιτηθεί αρκετός χρόνος για την αποκατάσταση της. «Μας παρουσίασε έναν έντονο ερπυρμό-ανέφερε ο κ. Σαλβάρης, υγρασία πάνω στους μονωτήρες, μέσα στην καρδιά του Υποσταθμού. Πρέπει να οφείλεται στην υψηλή θερμοκρασία.

Κινητοποιήθηκαν όλοι οι τεχνικοί και αρκετά γρήγορα εντοπίσαμε το σημείο οπότε και άρχισε η σταδιακή αποκατάσταση της ηλεκτροδότησης». Και συνέχιση: «Ημασταν τυχεροί μέσα στην ατυχία μας διότι μπορούσε να είχε καταστρέψει τους κεντρικούς ζυγούς του Κέντρου Κατανομής Φορτίου και να απαιτηθούν μια-δυο ημέρες για την αντιμετώπισή του».

Ο προϊστάμενος της ΔΕΗ Ρόδου απέκλεισε κατηγορηματικά η βλάβη να έχει την παραμικρή σχέση με την υπερκατανάλωση σε ηλεκτρικό ρεύμα λόγω των υψηλών θερμοκρασιών που είχαμε χθες και την απέδωσε στην υγρασία των μονωτήρων. Μάλιστα ανέφερε ότι η κατανάλωση σε ηλεκτρικό ρεύμα έχει αρχίσει να παρουσιάζει μείωση και σύντομα υπολογίζεται να υπάρχουν σημαντικές εφεδρείες σε ρεύμα.

Αξίζει πάντως να σημειώσουμε ότι αν φέτος δεν είχαμε σοβαρά προβλήματα ηλεκτροδότησης αυτό σε ένα μεγάλο βαθμό οφείλεται στην καλή συντήρηση των μηχανών του ΑΗΣ Σορωνής που έγινε από τους τεχνικούς της ΔΕΗ και όχι από ιδιώτες όπως τα προηγούμενα χρόνια.

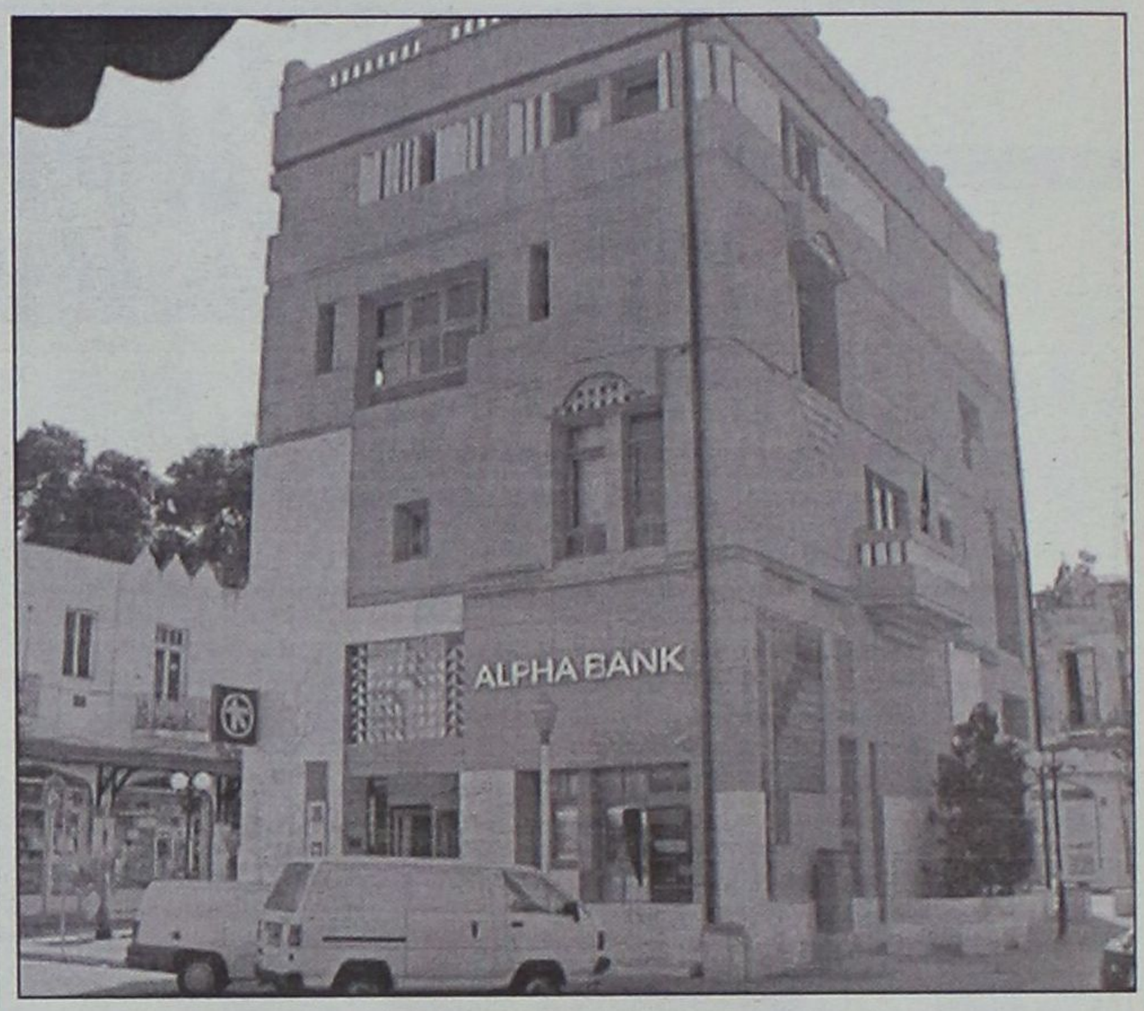

ΑΠΟ ΤΗ ΜΗΤΡΙΚΗ ALPHA BANK

Πωλείται το κτίριο της πρώην Ιονικής

Την πώληση του κτιρίου όπου στεγάζεται ένα από τα υποκαταστήματα της στη Ρόδο αποφάσισε η Τράπεζα Alpha Bank. Πρόκειται για το κτίριο που βρίσκεται απέναντι από τη στάση των λεωφορείων του ΡΟΔΑ στην οδό Αβέρωφ, στο οποίο στεγάζεται η Ιονική Τράπεζα, που όπως είναι γνωστό απορροφήθηκε από την Alpha Bank. Οι υπηρεσίες της Τράπεζας που στεγάζονται στο εν λόγω κτίριο θα απορροφηθούν από το κεντρικό κατάστημα στην πλατεία Κύπρου, αλλά και από τα περιφερειακά υποκαταστηματά της.

Σύμφωνα με έγκυρες πληροφορίες για την αγορά του κτιρίου της πρώην Ιονικής έχουν εκδηλώσει ενδιαφέρον άλλη τράπεζα καθώς και ένας ιδιώτης επιχειρηματίας.

Με το δάκτυλο στην κάνουλα οι βενζινοπώλες

Κρίσιμη μέρα για τα πρατήρια καυσίμων

Πανέτοιμοι για να βάλουν λουκέτο

"Θα μπορούμε να προμηθευτούμε από σήμερα βενζίνη;" Η απάντηση στο ερώτημα αυτό εξαρτάται από το πώς θα συνεχιστεί η κόντρα μεταξύ πρατηριοούχων και υπουργείου Οικονομικών. Με το "χέρι στην αντλία" βρίσκονται από σήμερα το πρωί οι ιδιοκτήτες πρατηρίων βενζίνης στη Δωδεκάνησο.

Το αν όμως από την αντίλα θα "τρέξει βενζίνη" ή αν θα τις κρατούν κλειστές προς ένδειξη διαμαρτυρίας για την απόφαση του υπουργείου Οικονομικών σύμφωνα με την οποία υποχρεούνται να χρησιμοποιούν από σήμερα ταμειακές μηχανές.

Η απόφαση αυτή και παράλληλα η "απειλή" του υπουργείου για "κυνήγι" από τη πλευρά ή απειλή ελέγχου από το ΣΔΟΕ προκειμένου να διαπιστωθεί αν έχουν τοποθετήσει ταμειακή μηχανή γίνει πράξη.

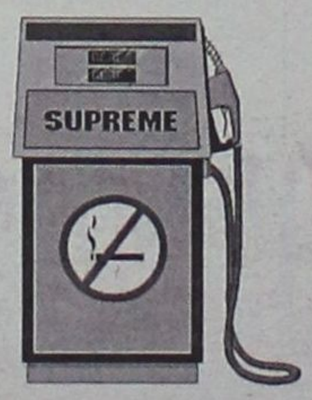

Από τη πλευρά του το υπουργείο Οικονομικών τονίζει πως με τη χρήση των ταμειακών μηχανών θα "χτυπηθεί" ένα μεγάλο κομμάτι φοροδιαφυγής και μέχρι στιγμής δείχνει ότι η απόφασή του είναι αδιαπραγμάτευση προβλέποντας ιδιαίτερα μεγάλες κυρώσεις για αυτούς που δεν θα συμμορφωθούν.

Το ΣΔΟΕ προκειμένου να συμμορφωθούν έχει βρει κάθετα αντίθετους τους ιδιοκτήτες πρατηρίων όχι μόνο της Δωδεκανήσου αλλά όλης της χώρας που θεωρούν ότι δεν είναι δυνατόν να λειτουργούν οι επιχειρήσεις τους με ταμειακή.

Οι βενζινοπώλες είναι αποφασισμένοι όπως χαρακτηριστικά δήλωσαν στην "Γ" να κλείσουν επ' αόριστον τα πρατήρια σε όλη τη χώρα σε περίπτωση που εφαρμοσθεί η χρήση ταμειακών μηχανών.

Ας σημειωθεί ότι, σύμφωνα με τα όσα ορίζει το νέο νομοσχέδιο σε περίπτωση που κάποια πρατήρια βενζίνης υποπέσουν στην ίδια παράβαση επί τρεις φορές θα αναγκαστούν να κλείσουν τα πρατήριά τους για ένα μήνα.

Σε περίπτωση όμως που οι πρατηριούχοι προχωρήσουν σε κλείσιμο των επιχειρήσεών τους είναι πολύ πιθανόν η κυβέρνηση να "αλλάξει ρότα" και να προσπαθήσει να βρει σημεία επαφής καθώς είναι γενική εκτίμηση ότι σε περίπτωση υπάρξει πρόβλημα με τη τροφοδοσία σε βενζίνη, το πολιτικό κόστος θα είναι μεγάλο.

Ο "επόμενος στόχος" του υπουργείου είναι οι ιδιοκτήτες ταξί. Σύμφωνα με την ίδια απόφαση, οι ταξιτζήδες πρέπει από την 1η Ιανουαρίου του 2004 να έχουν εγκαταστήσει ταμειακές μηχανές συνδεδεμένες με τα ταξίμετρα.

ΣΧΟΛΗ ΧΟΡΟΥ
ΣΟΦΙΑ
ΜΕΛΙΣΣΟΥΡΓΟΥ
ΑΝΑΓΝΩΡΙΣΜΕΝΗ ΑΠΟ ΤΟ ΚΡΑΤΟΣ

ΚΛΑΣΣΙΚΟ ΜΠΑΛΕΤΟ
- Ρώσικο σύστημα Vaganova.
ΣΥΓΧΡΟΝΟΣ ΧΟΡΟΣ
- Σύστημα M. Graham, J. Limon.
JAZZ - Τμήματα παιδικά-ενηλίκων.
ΡΥΘΜΙΚΗ ΚΙΝΗΤΙΚΗ ΑΓΩΓΗ
- Σύστημα Dalcroze και M. Κυνηγού.
ΜΟΥΣΙΚΗ ΠΡΟΠΑΙΔΕΙΑ
- Διδάσκει ειδικευμένη μουσικοπαιδαγωγός Master in Music Education.
ΕΙΔΙΚΗ ΠΡΟΣΦΟΡΑ: Έκπτωση 50% σε μαθητές που παρακολουθούν και μπαλέτο.
ΤΑΞΗ POINTS ΜΠΑΛΕΤΟΥ
- Προετοιμασία για επαγγελματικές σχολές.
LATIN - ΑΡΓΕΝΤΙΝΙΚΟ TANGO
FLAMENCO - Η πρώτη σχολή στη Ρόδο από το 1995 που το καθιέρωσε και το διδάσκει με επιτυχία καθημερινά και συστηματικά (τμήματα ανδρών-γυναικών).
ΙΣΠΑΝΙΚΟΙ ΧΟΡΟΙ - Pasodobles, Sevillanas, Fandangos técnica de castañuelas y abanicos.
ΣΕΜΙΝΑΡΙΑ από διεθνούς φήμης χορευτές.

ΣΟΦΙΑ ΜΕΛΙΣΣΟΥΡΓΟΥ: Απόφ. Ανωτ. Επ. Σχ. Χορού "Ραλλού Μάνου", διπλ. "Escuela Carmen de las Cuevas" Γρανάδας, "Escuela Relatores-Mercedes y Albano" Μαδρίτης, μετεκπ. στην Αν. Επ. Σχ. "Matilde Coral" της Σεβίλλης - Μέλος της Ακαδημίας Ισπανικών Χορών "Sociedad de Baile Español", μέλος Διεθνούς Συμβουλίου Χορού UNESCO.



Εγγραφές καθημερινά
Δευτ. - Παρ.
ΩΡΕΣ: 5:30 - 9:30μ.μ.

ΒΕΡΓΙΝΑΣ 84Α
ΤΗΛ: 02410 31000 · FAX: 02410 78500
E-MAIL: sofimel@otenet.gr

ΟΜΗΡΟΣ

Ενας κοσμος ολόκληρος

ΑΓΓΛΙΚΑ
ΓΕΡΜΑΝΙΚΑ

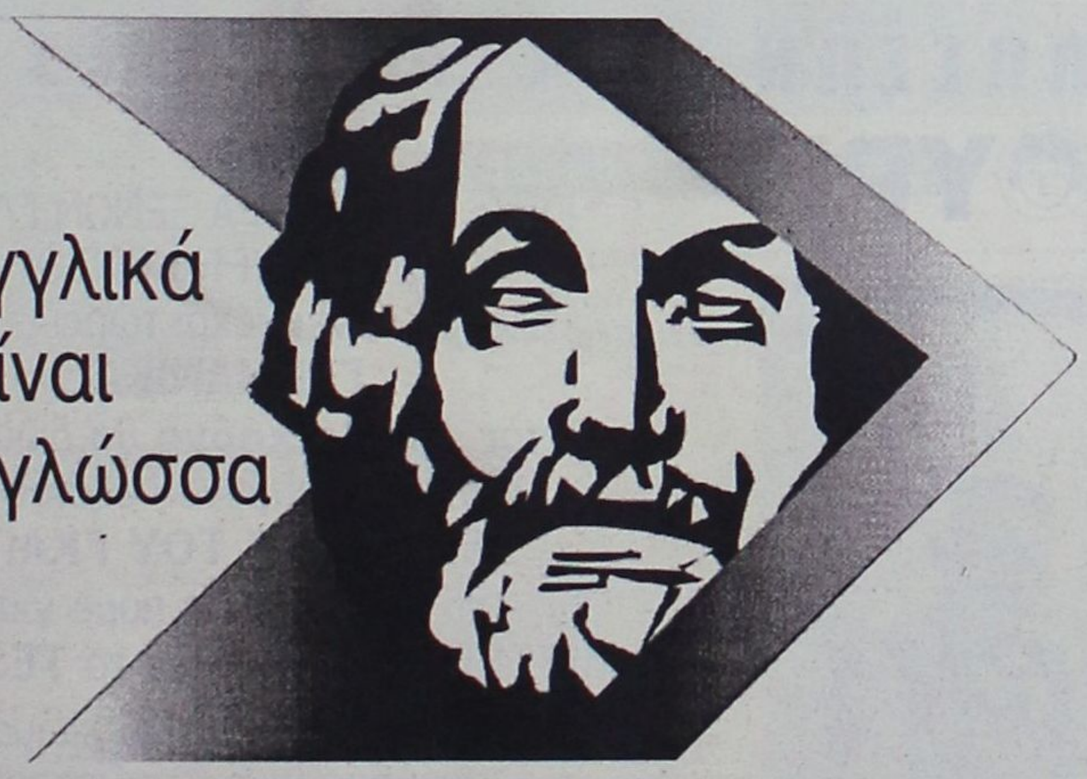

"...In an epoch
characterized by monopolies,
oligopolies, monopolistic
antagonism and polymorphous
inelasticities...
Our gnomon
has to be a metron
between economic
strategic and philanthropic
scopes..."

Ξενοφών Ζολώτας

Πληροφορίες - Εγγραφές

Μιχαήλ Πετρίδη 19 - Ρόδος

Τηλ. 22410 28229, 20792

Απ. Φωτιάδης: τα εξοντωτικά πρόστιμα θα παραμείνουν και θα αυξάνονται

Δεν θα σβησθεί ούτε δραχμή!

Τα εξοντωτικά πρόστιμα που έχουν επιβληθεί σε ιδιοκτήτες μικρών εστιατορίων και καφετεριών στην περιοχή του Φαληρακίου αλλά και σε άλλες περιοχές της Ρόδου με το αιτιολογικό της "αυθαίρετης κατοχής" οικοπέδων του δημοσίου δεν πρόκειται να "σβηστούν".

Αυτή την απάντηση έδωσε ο γνωστός υφυπουργός Οικονομικών κ. Απ. Φωτιάδης σε ερώτηση που κατέθεσε στη Βουλή των Ελλήνων ο βουλευτής Δωδεκανήσου της Ν.Δ. Α. Παυλίδης.

Ο κ. Φωτιάδης με την απάντηση που έδωσε στην ερώτηση του Δωδεκανήσιου βουλευτή φάνηκε για μία ακόμα φορά αρνητικός όσον αφορά την ικανοποίηση αιτημάτων που εκφράζουν Δωδεκανήσιοι.

Δεν δίστασε μάλιστα να αιτιολογήσει την αδιάλλακτη στάση του επικαλούμενος τα όσα ορίζει το άρθρο 115 Προεδρικού Διατάγματος του 1929, όπως αυτό τροποποιήθηκε με το νόμο 388 του 1943, ακριβώς δηλαδή 60 χρόνια πριν.

Αξίζει να τονιστεί ότι τα πρόστιμα αυτά έχουν επιβληθεί σε ιδιοκτήτες μικρών επιχειρήσεων της περιοχής του Φαληρακίου, αλλά και της ευρύτερης περιοχής του νησιού της Ρόδου, οι οποίοι λειτουργούν τις επιχειρήσεις τους μόνο κατά τη διάρκεια της τουριστικής περιόδου πέντε μήνες δηλαδή περίπου τον χρόνο. Σε αυτούς τους "άρπαγες" της δημόσιας γης επιβάλλεται ο κ. Υφυπουργός Οικονομικών και εξαντλεί όλη την αυστηρότητα του νόμου.

Η απάντηση την οποία έδωσε ο υφυπουργός Οικονομικών στην ερώτηση - διάβημα του κ. Παυλίδη, ομολογουμένως άκρως χαρακτηριστική έχει ως εξής:

«Σύμφωνα με τις διατάξεις του άρθρου 13 του Ν. 2971/2001, επιτρέπεται η παραχώρηση της απλής χρήσης του αιγιαλού για την άσκηση δραστηριοτήτων που εξυπηρετούν τους λουόμενους ή συμβάλλουν στην αναψυχή του κοινού (εκμίσθωση θαλασσίων μέσων αναψυχής, ανάπτυξη ομπρελών και ξαπλωστρών κ.λπ.).

Το δικαίωμα αυτό δύνανται να παραχωρούν στους ενδιαφερόμενους οι ΟΤΑ Α' βαθμού της χώρας, στους οποίους μεταβιβάστηκε η σχετική αρμοδιότητα με την υπ' αριθμ. 1047427/4612/Β0010/3.6.2002 κοινή απόφαση των υπουργών Εσωτερικών, Δημ. Διοίκησης και Αποκέντρωσης και Οικονομίας και Οικονομικών.

Το δημόσιο, ως κύριος των κοινοχρήστων χώρων αιγιαλού, διατηρεί το δικαίωμα για την προστασία τους ασκώντας τις ελεγκτικές αρμοδιότητές του μέσω των κατά τόπους Κτηματικών Υπηρεσιών.

Η νομιμότητα ή μη των ενεργειών των Κτηματικών Υπηρεσιών ως προς την έκδοση πρωτοκόλλων αποζημίωσης αυθαίρετης χρήσης, διοικητικής αποβολής κ.λπ., είναι δυνατόν να ελεγχθεί από τις κατά περίπτωση αρμόδιες Οικονομικές Επιθεωρήσεις, εφόσον υπάρξει συγκεκριμένη καταγγελία.

Νομιμοποίηση κατασκευών επί του αιγιαλού δεν προβλέπεται, καθώς απαγορεύεται η τοποθέτηση ή εγκατάσταση στον αιγιαλό οποιασδήποτε φύσεως κατασκευής, η οποία αλλοιώνει τη φυσική μορφολογία του ή αναιρεί τον κοινόχρηστο χαρακτήρα του, ακόμα και αν αυτή συμβάλλει στην καλή λειτουργία των παρακείμενων επιχειρήσεων. Οι μόνες δυνατές παρεμβάσεις που επιτρέπονται στον αιγιαλό είναι αυτές που προαναφέρθηκαν και οι οποίες προβλέπονται από τις διατάξεις του άρθρου 13 του Ν. 2971/2001.

Τέλος ως προς την αναδρομική ισχύ των προστίμων, σας γνωρίζουμε ότι σύμφωνα με το άρθρο 115 του από 11/12.11.1929 Δ/τος, όπως αυτό συμπληρώθηκε με την παρ. 1 του άρθρου 2 του Ν. 388/1943 τα πρωτόκολλα που εκδίδονται για πρώτη φορά είναι δυνατόν να αφορούν σε χρονικό διάστημα έως και πέντε ετών. Σε περίπτωση δε που το πρωτόκολλο δεν εκδίδεται για πρώτη φορά, μπορεί να αφορά σε χρονικό διάστημα μεγαλύτερο της πενταετίας με ανώτατο όριο αυτό της εικοσαετίας».

Πατώσαμε σε Μαθηματικά και Εκθεση

"Κουμπούρες" στα μαθηματικά και στα Ελληνικά χαρακτηρίζονται οι μαθητές της Δωδεκανήσου, σύμφωνα με τα συμπεράσματα έρευνας που έγινε με βάση τα αποτελέσματα των φετινών εξετάσεων για τα ΑΕΙ και τα ΤΕΙ.

Συμφωνα λοιπόν με την έρευνα αυτή οι Δωδεκανήσιοι μαθητές βρίσκονται στην έκτη προ του τέλους θέση μεταξύ των συμμαθητών τους από τους υπόλοιπους νομούς της χώρας όσον αφορά τα Ελληνικά με μέσο όρο βαθμολογία 13 και στην ένατη όσον αφορά τα μαθηματικά με μέσο όρο 14.2.

Σύμφωνα με δηλώσεις εκπαιδευτικών προς την "Γ" η αποτυχία των μαθητών του νομού σε δύο από τα βασικότερα μαθήματα αποδεικνύει τη μη αποτελεσματικότητα των προγραμμάτων του υπουργείου αλλά και των γενικότερων προβλημάτων που αντιμετωπίζει ο νομός στον χώρο της παιδείας.

Η έρευνα αυτή δημοσιεύτηκε έντεκα μέρες πριν την έναρξη της νέας σχολικής περιόδου.

Στις 11 Σεπτεμβρίου το "καμπανάκι" θα ξαναχτυπήσει για τους μαθητές της πρωτοβάθμιας και της δευτεροβάθμιας εκπαίδευσης, εγκαινιάζοντας τη νέα σχολική χρονιά, η οποία σύμφωνα με τις δηλώσεις του υπουργού Παιδείας θα είναι "απαλλαγμένη" από κάποια προβλήματα που ταλανίζουν επί χρόνια την παιδεία.

Πράγματι μερικά από τα προβλήματα αυτά όντως φαίνεται φέτος "έχουν υποχωρήσει".

Κυρίως τα θέματα του διορισμού των εκπαιδευτικών και της παράδοσης των βιβλίων στους μαθητές.

Παραμένει όμως άλυτο ιδιαίτερα για τη πόλη της Ρόδου, το κτιριακό πρόβλημα στα περισσότερα από τα σχολεία καθώς, εκτός από ελάχιστες περιπτώσεις ουδείς αρμόδιος δεν φαίνεται να ενδιαφέρθηκε.

Αυτό όμως που δεν φαίνεται να "πέτυχε" το υπουργείο είναι η καλυτέρευση των σχέσεων με τους εκπαιδευτικούς, παρά το γεγονός πως το υπουργείο Παιδείας και οι κατά τόπους διευθυντές εκπαίδευσης υποστηρίζουν ότι στη φετινή χρονιά δεν θα χαθούν μέρες διδασκαλίας. Δάσκαλοι, καθηγητές και Πανεπιστημιακοί απειλούν με απεργιακές κινητοποιήσεις από τις πρώτες κιόλας μέρες της νέας χρονιάς διεκδικώντας την ικανοποίηση μισθολογικών και θεσμικών τους αιτημάτων.

ΚΕΝΤΡΑ ΞΕΝΩΝ ΓΛΩΣΣΩΝ
ΚΟΝΤΟΥ ΜΕΡΚΟΥΡΗ

ΓΕΡΜΑΝΙΚΑ


Apopsis Design

Φωτό Αναστασία

Εμείς στα ΚΕΝΤΡΑ ΞΕΝΩΝ ΓΛΩΣΣΩΝ ΜΕΡΚΟΥΡΗ ΚΟΝΤΟΥ έχουμε κάνει μέχρι τώρα 2 χρόνια **ΓΕΡΜΑΝΙΚΑ .**
Φέτος, τον **3ο χρόνο** θα δώσουμε τις ανεγνωρισμένες εξετάσεις **ZERTIFIKAT ΤΟΥ ΓΚΑΙΤΕ!!!**
τον 4ο χρόνο πάμε για το **MITTELSTUFE** μαζί με το **TEST - DAF** που μας δίνει το δικαίωμα να σπουδάσουμε στη Γερμανία.
Κι όλα αυτά **μέσα στο Γυμνάσιο** πρίν το Λύκειο με τις γνωστές υποχρεώσεις, φροντιστήρια Πανελλήνιες...

Παιδιά,
Το μέλλον μιλάει Γερμανικά.
Βάλτε τα στο πρόγραμμα!!!

1ο Διδ/ριο: Αγ. Αναργύρων 11Α (στο Βενετόκλειο)
2ο Διδ/ριο: Δ. Αναστασιάδη 47 (στους Δασκάλους)
3ο Διδ/ριο: Παρισίων 1 και Λονδίνου (στο Ροδίνι)

Πληροφορίες - Εγγραφές ΤΩΡΑ!!!
ΚΑΤΑΤΑΚΤΗΡΙΑ ΤΕΣΤ ΑΠΟ 1η ΣΕΠΤΕΜΒΡΙΟΥ
ΕΝΑΡΞΗ ΜΑΘΗΜΑΤΩΝ 15 ΣΕΠΤΕΜΒΡΙΟΥ

Τηλ. 22410 35289 & 22410 23973

ΚΕΝΤΡΑ ΞΕΝΩΝ ΓΛΩΣΣΩΝ
ΚΟΝΤΟΥ ΜΕΡΚΟΥΡΗ

Από την εκπαιδευτική εκδρομή μας στο Μοναχο της Γερμανιας

Appsis Design



NEUSCHWANSTEIN

Το παλάτι NEUSCHWANSTEIN
του Βασιλιά της Βαυαρίας Λουδοβίκου 2ου.
Η τέχνη σ' όλη της τη μεγαλοπρέπεια.

ΠΡΩΤΟΠΟΡΙΑ
ΣΤΗΝ ΕΚΜΑΘΗΣΗ ΞΕΝΩΝ ΓΛΩΣΣΩΝ ΣΤΗ ΡΟΔΟ.

SALZBURG

Το Σάλτσμπουργκ, η πόλη του Μότσαρτ.
Η μαγεία της μουσικής.

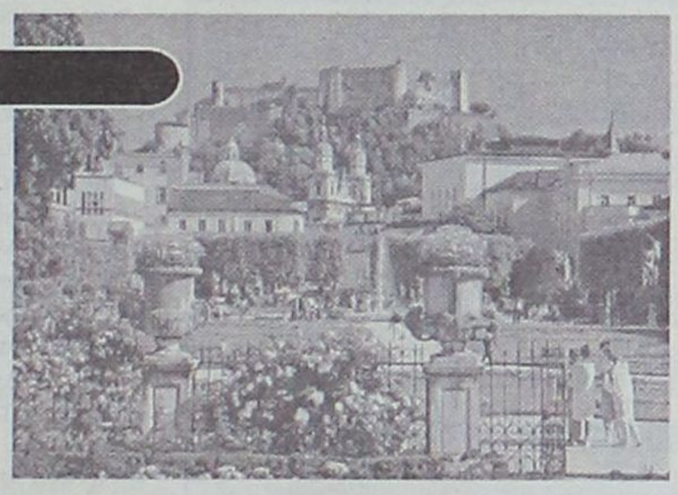



DEUTSCHES MUSEUM

Το μεγαλύτερο τεχνολογικό μουσείο στον
κόσμο. Η ιστορία των ανθρωπίνων
επιτευγμάτων μέχρι σήμερα.

OLYMPIAPARK

Το Ολυμπιακό πάρκο του Μονάχου
1972 - Ολυμπιακοί αγώνες.



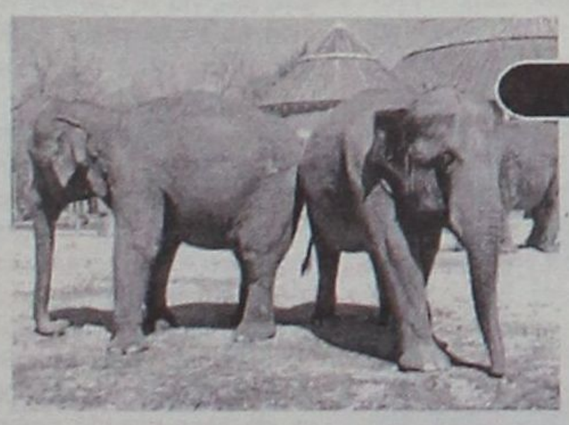

DER ZOO

Ο ζωολογικός κήπος του Μονάχου. Το ζωικό
βασίλειο ζωντανό στα μάτια των παιδιών.

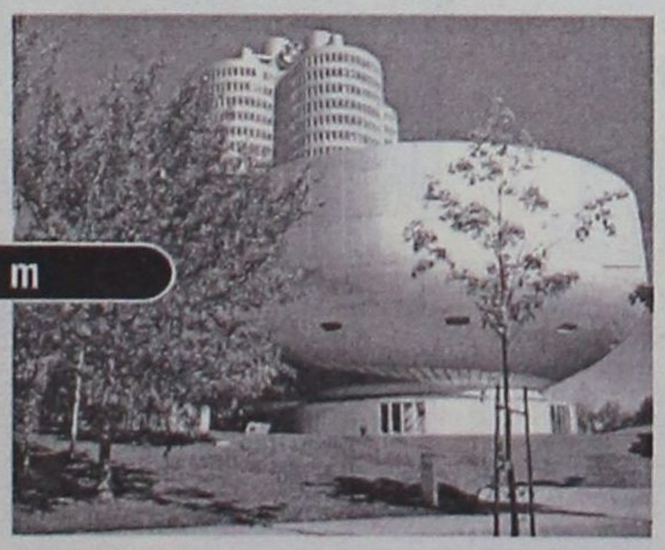

BMW-Museum

Το Μουσείο της BMW.
Η γερμανική αυτοκινητοβιομηχανία
δείχνει στα παιδιά όλες τις εξελίξεις της.

Ζωντανή επαφή των μαθητών μας στον τόπο που την μιλάνε.

Άμεση γνωριμία με τον πολιτισμό, τα τοπία, τους ανθρώπους και την καθημερινή τους ζωή.

Πρότυπα εκμάθησης που ξεπερνούν τα συνηθισμένα και τείνουν να θεωρούνται εφάμιλλα αυτών των προηγμένων εκπαιδευτηρίων της Ευρώπης.

Απόδειξη;

Οι **επιτυχίες των μαθητών μας** στις ανεγνωρισμένες εξετάσεις.
Γι΄αυτές μιλάνε όλοι στη Ρόδο και όχι μόνο...
Εμείς προσπαθούμε. **Η εμπιστοσύνη των γονέων είναι η ανταμοιβή μας.**
Η καταξίωσή μας στην ξενόγλωσση εκπαίδευση δημιουργεί νέες υποχρεώσεις στο μέλλον.



NYMPHENBURG

Αναμνηστική φωτογραφία των μαθητών μας στο παλάτι του Nymphenburg με τον κ. Μερκούρη Κοντό.

1ο Διδ/ριο: Αγίων Αναργύρων 11Α (στο Βενετόκλειο)
2ο Διδ/ριο: Δημητρίου Αναστασιάδη 47 (στους Δασκάλους)
3ο Διδ/ριο: Παρισίων 1 και Λονδίνου (στο Ροδίνι)

Τηλ. 22410 35289 & 22410 23973



Πόσο κοστίζει στους γονείς η έναρξη της σχολικής χρονιάς ανάλογα με την ηλικία των μαθητών

Στάζει φαρμάκι η «δωρεάν παιδεία»

Εκτροπή από τον οικογενειακό προϋπολογισμό

Το καλοκαίρι τελείωσε, ο Σεπτέμβρης ξεκινά και μαζί με αυτόν και τα προβλήματα των χιλιάδων γονιών σε όλη τη χώρα. Ο οικογενειακός προϋπολογισμός, για ακόμη μία φορά, θα πέσει έξω και δεν είναι λίγοι εκείνοι που μετά από το δάνειο των διακοπών θα αναγκαστούν να πάρουν και κάποιο «σχολειο-δάνειο», για να αντεπεξέλθουν στα έξοδα που φέρνει η έναρξη της σχολικής χρονιάς.

Γιατί μπορεί η παιδεία να είναι -τυπικά δωρεάν, αλλά γύρω από αυτή έχει στηθεί ένα εμπόδιο με μεγάλες απαιτήσεις. Υπολογίζεται ότι το ετήσιο κόστος της «δωρεάν παιδείας» ανέρχεται στα 4.099 δισ. ευρώ, ενώ σύμφωνα με το Ινστιτούτο Καταναλωτών οι μετριότεροι υπολογισμοί ανεβάζουν το κόστος της αγοράς από τους γονείς από 1.546 έως 2.428 εκατ. ευρώ.

Σύμφωνα με τους υπολογισμούς και τα στοιχεία του IN.ΚΑ, η επιβάρυνση των γονέων είναι για τους μαθητές του δημοτικού από 847,8 εκατ. ευρώ έως 1.350 εκατ. ευρώ, για τους μαθητές του γυμνασίου από 1.004 εκατ. ευρώ έως 1.319 εκατ. ευρώ και για τους μαθητές του λυκείου από 1.004 εκατ. ευρώ έως 1.429 εκατ. ευρώ. Η συνολική, δηλαδή, επιβάρυνση των γονέων για την αγορά προϊόντων -υπηρεσιών παιδείας- εκτός της «δωρεάν» παρεχόμενης- κυμαίνεται μεταξύ 2.857 εκατ. ευρώ και 4.099 εκατ. ευρώ.

Αυτό, πρακτικά, σημαίνει ότι κάθε μαθητής κοστίζει στους γονείς του από 2.198 έως 3.204 ευρώ ετησίως για την αγορά γνώσεων. Από την άλλη, οι αναταράξεις στο θέμα της φοιτητικής στέγης έρχονται να μεγιστοποιήσουν το πρόβλημα.

ΕΙΔΟΣ	ΛΙΑΝΙΚΗ ΤΙΜΗ 2002	ΛΙΑΝΙΚΗ ΤΙΜΗ 2003
ΣΑΚΙΔΙΟ ΝΗΠΙΑΓΩΓΕΙΟΥ	24,99	19,99
ΚΑΣΕΤΙΝΑ ΓΕΜΑΤΗ ΔΙΠΛΗ	17,49	16,99
ΚΑΣΕΤΙΝΑ ΒΑΡΕΛΑΚΙ	10,49	6,99
ΚΑΣΕΤΙΝΑ ΓΕΜΑΤΗ	17,49	16,99
ΤΕΤΡΑΔΙΟ SPIRAL 2 ΘΕΜΑΤΑ	2,61	2,49
ΤΕΤΡΑΔΙΟ 21 Χ 29 SP. 20	4,37	3,99
ΝΤΟΣΙΕ-ΛΑΣΤΙΧΟ	3,79	3,49
ΤΕΤΡΑΔΙΟ 50 ΦΥΛΛΑ	0,12	0,10
ΚΑΣΕΤΙΝΑ ΤΡΙΠΛΗ ΓΕΜΑΤΗ	5,99	4,99
ΣΕΤ ΜΕ 6 ΜΟΛΥΒΙΑ	1,14	0,99
ΣΕΤ ΜΕ 2 ΓΟΜΕΣ	0,65	0,59
ΣΕΤ ΜΕ 4 ΣΤΥΛΟ BIC	1,10	0,99
ΓΕΩΜΕΤΡΙΚΟ ΣΕΤ	1,65	1,44
ΣΑΚΙΔΙΟ ΝΗΠΙΑΓΩΓΕΙΟΥ	10,99	9,99
ΣΑΚΙΔΙΟ WINNIE	14,20	12,99
ΤΣΑΝΤΑ ΣΧΟΛΙΚΗ MICKEY	18,99	17,99
12 ΚΗΡΟΜΠΟΓΙΕΣ	ΝΕΟ	0,59
ΣΑΚΙΔΙΟ ΓΥΜΝΑΣΙΟΥ POLO	ΝΕΟ	19,99
ΣΑΚΙΔΙΟ ACTION MAN	ΝΕΟ	19,99

Οι τιμές των σχολικών ειδών είναι το μόνο -συγκριτικά- παρήγορο στοιχείο, το οποίο σχετίζεται με τη νέα σχολική περίοδο. Εξαιτίας της διαφοράς του δολαρίου, οι εισαγωγείς έχουν αγοράσει σε πολύ καλύτερες τιμές, και αυτό εμφανίζεται και στον πίνακα, σε ό,τι αφορά τη σύγκριση λιανικών τιμών του 2002 με το 2003. Εξαίρεση, ασφαλώς, αποτελούν τα καινούρια μοντέλα, για τα οποία δεν υπάρχει σημείο αναφοράς περυσινής τιμής και τα οποία, ως διαφημιζόμενα, συγκεντρώνουν την προτίμηση των παιδιών εις βάρος, φυσικά, του γονεϊκού ταμείου.

Σύμφωνα με τα στοιχεία του IN.ΚΑ., η παιδεία μαζί με την υγεία αποτελούν τους κυριότερους παράγοντες εκτροπής των λογικών αναλογιών στις οικογενειακές δαπάνες.

Ετσι ενώ, για παράδειγμα, ο μέσος όρος στην Ευρωπαϊκή Ενωση των δαπανών για εκπαίδευση-μόρφωση κ.λπ. είναι 8,6%, στην Ελλάδα, σύμφωνα με πρόσφατη έρευνα του IN.ΚΑ., είναι σχεδόν διπλάσια (17,1%) για τις οικογένειες οι οποίες έχουν παιδιά και αναγκάζονται να «αγοράσουν» παιδεία και από τον ιδιωτικό τομέα.

Κάτι αντίστοιχο συμβαίνει και στον τομέα της υγείας, όπου, ενώ ο ευρωπαϊκός μέσος όρος είναι 8,8%, όλοι οι Ελληνες που αντιμετωπίζουν πρόβλημα υγείας «αγοράζουν» υπηρεσίες υγείας πέραν των -ανεπαρκών, όπως αποδεικνύεται- παροχών του ασφαλιστικού τους φορέα και, συχνά, οδηγούνται σε οικονομική εξόντωση.

ΕΦΟΔΙΑ

Η προετοιμασία της σχολικής χρονιάς είναι, ίσως, μία από τις πιο διασκεδαστικές περιόδους για τους μικρούς μαθητές. Η περιήγηση στην πολύχρωμη αγορά των τετραδίων, των μολυβιών, των βιβλίων και των άλλων μικροπραγμάτων που ομορφαίνουν τη ζωή στα θρανία εξάπτει τη φαντασία των παιδιών. Η ποικιλία και η πολυμορφία όλων αυτών των απαραίτητων, ή μερικές φορές περιττών, εφοδίων εκπλήσσει μικρούς και μεγάλους, κάθε χρόνο. Αρκετά από αυτά τα είδη, εκτός από την εμφάνισή τους, πρέπει να πληρούν και τις προϋποθέσεις που θέτει το διδακτικό προσωπικό, ώστε να γίνεται καλύτερα και ευκολότερα η διεργασία της μάθησης στο σχολείο και στο σπίτι. Ολα αυτά τα χαριτωμένα πραγματάκια, που γεμίζουν τις σχολικές τσάντες, έχουν και ένα σημαντικό κόστος και, πολλές φορές, βαρύνουν αρκετά τον οικογενειακό προϋπολογισμό. Οι γονείς πρέπει να φροντίσουν ώστε οι προμήθειες να συνδυάζουν το τερπνόν μετά του ωφελίμου, γιατί υπάρχει μια ποικιλία σε ποιότητες που μπορεί να εξυπηρετήσει εξίσου καλά τις ανάγκες των μαθητών. Είναι, επίσης, κοινή η διαπίστωση ότι οι διαφορές τιμών ανάμεσα στα επώνυμα και μη επώνυμα είδη είναι πολλές φορές αδικαιολόγητα μεγάλες. Στα βασικά είδη (τετράδια, μολύβια, στυλό κ.λπ.), οι τιμές αυξάνονται κάθε χρόνο, σε ποσοστό 3% έως 5% περίπου. Αλλά οι τιμές προϊόντων «νέου τύπου» ή προϊόντων διακοσμημένων με σούπερ-ήρωες και καινοτομικά σχέδια, που προσελκύουν πολύ τα παιδιά κάθε ηλικίας, είναι ιδιαίτερα υψηλές.

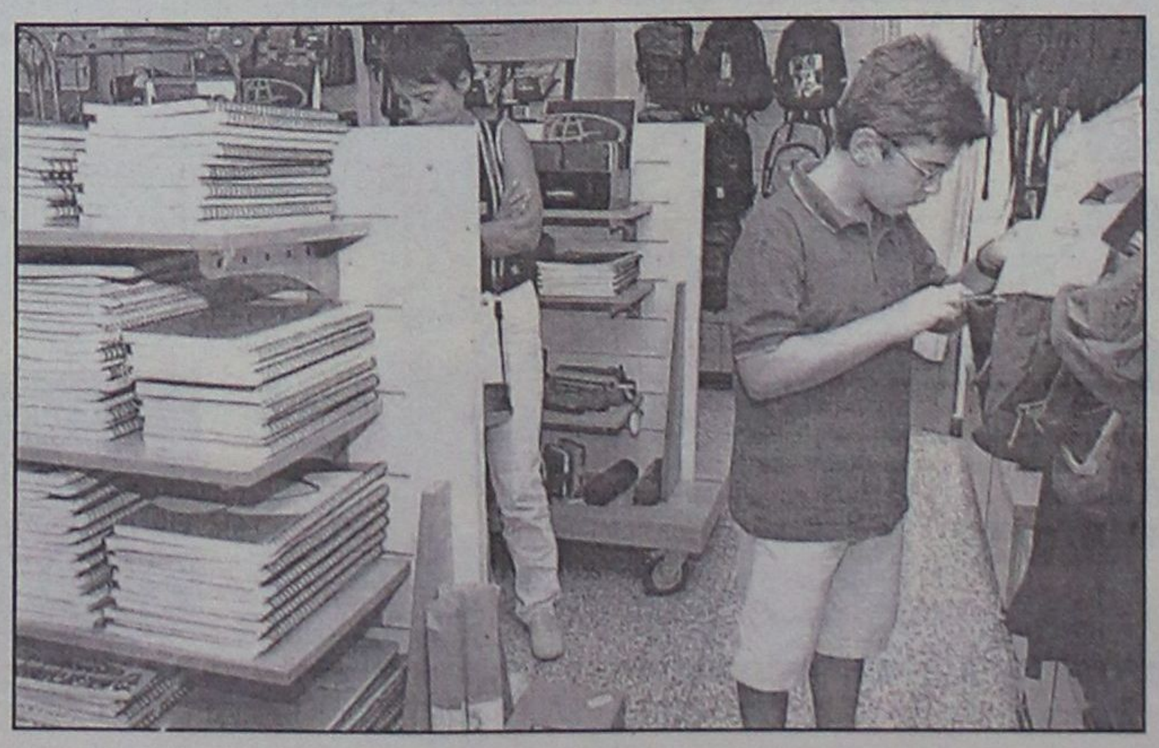

Πριν ξεκινήσουμε για τις σχολικές μας αγορές πρέπει να συζητήσουμε με το παιδί μας, να του εξηγήσουμε και να του δώσουμε να καταλάβει τις παγίδες των διαφημίσεων για τα σχολικά είδη, καθώς και τους τρόπους που οι διάφορες εταιρίες μας οδηγούν στην υπερκατανάλωση. Είναι πολύ βασικό, λοιπόν, να καταλάβει το παιδί ότι υπάρχει μεγάλη διαφορά ανάμεσα στο τι πραγματικά χρειάζεται για το σχολείο και στο τι νομίζει ότι χρειάζεται. Πρέπει να καταλάβει ότι η ομορφιά των σχολικών ειδών δεν είναι απαραίτητα συνδεδεμένη με τη μόδα της εποχής, αλλά σίγουρα επιβαρύνει το πορτοφόλι της οικογένειας.

Ετσι, αυτή η εποχή μας προσφέρει μία από τις καλύτερες ευκαιρίες να εξηγήσουμε στο παιδί μας τα σωστά καταναλωτικά πρότυπα και τη στάση ζωής που πρέπει να έχει απέναντι στην κατανάλωση.

Οταν βεβαιωθούμε ότι το παιδί μας κατάλαβε τους κινδύνους, ετοιμάζουμε έναν κατάλογο με τα είδη που θεωρούμε απαραίτητα. Στη διαδικασία αυτή, το παιδί μας πρέπει να συμμετέχει. Αν πιστεύει ότι συναποφάσισε μαζί μας για τα σχολικά του είδη, θα αποφύγουμε τριβές όταν θα κάνουμε τις αγορές μας.

Είναι φυσικό, έστω και μετά από όλα αυτά, το παιδί μας κάποιες στιγμές να παρασυρθεί από την ποικιλία της αγοράς και να μας ζητήσει να αγοράσουμε κάποια πράγματα τα οποία δεν είχαμε συμπεριλάβει στον κατάλογο. Αν θεωρούμε ότι είναι περιττά πρέπει να αρνηθούμε, έστω και αν στενοχωρήσουμε το μικρό μας καταναλωτή.

Ας έχουμε πάντοτε το μυαλό μας ότι η διερεύνηση της αγοράς και η σύγκριση τιμών για το ίδιο είδος είναι απαραίτητη. Τέλος, καλό είναι να έχουμε υπόψη μας ότι οι διαφημίσεις, συχνά, δεν ανταποκρίνονται στην πραγματικότητα.

Πραγματικός εφιάλτης για τους γονείς που ψάχνουν σ' όλη την Ελλάδα

Νοίκια χρυσάφι(!) για τους φοιτητές

Γκαρσονιέρα 30 τ.μ. στη Θεσσαλονίκη 350 ευρώ το μήνα

Σε «εφιάλτη» εξελίσσεται αυτές της μέρες για εκατοντάδες γονείς νέων φοιτητών από την περιοχή της Δωδεκανήσου, η διαδικασία αναζήτησης φοιτητικής στέγης σε Αθήνα, Θεσσαλονίκη, Πάτρα και άλλες επαρχιακές πόλεις, καθώς οι συνθήκες κάτω από τις οποίες υποβάλλονται γονείς και φοιτητές είναι στην κυριολεξία ακραίες.

Του ***ΜΙΧΑΛΗ ΜΑΣΤΗ***

Γονείς και νέοι σπουδαστές, που μπήκαν στην διαδικασία της αναζήτησης φοιτητικής στέγης από την περασμένη Δευτέρα, όπου και ανακοινώθηκαν οι βάσεις και τα ονόματα των επιτυχόντων σε ΑΕΙ και ΤΕΙ, κάνουν λόγο για έναν «Γολγοθά» ο οποίος στις περισσότερες των περιπτώσεων, αποτελεί μια επίπονη και εξοντωτική διαδικασία αρκετών ημερών. Κάτω από αυτές τις προϋποθέσεις και την πίεση που εκ των πραγμάτων υποβάλλονται οι γονείς, οι συμφωνίες που κλείνονται για την μίσθωση κατοικιών, σε Αθήνα, Θεσσαλονίκη, Πάτρα και άλλες επαρχιακές πόλεις, δεν είναι ό,τι καλύτερο, δεδομένου ότι πολλοί από αυτούς αναγκάζονται να υποκύψουν και να κλείσουν όπως – όπως συμφωνίες με ιδιοκτήτες σπιτιών.

Η περίπτωση φοιτητή Ρόδιου στην Θεσσαλονίκη, που μίσθωσε μια γκαρσονιέρα μόλις 30 τετραγωνικών μέτρων (το ποσό ενοικίασης της οποίας στη Ρόδο δεν θα ξεπερνούσε τα 150 – 200 ευρώ το μήνα), έναντι του ποσού των 350 ευρώ(!) μηνιαίως, μάλλον δεν είναι η μοναδική και εκ των πραγμάτων αποτελεί επιβεβαίωση των όσων... δεινών περνούν στο πλαίσιο αυτό οι εκατοντάδες φοιτητές και οι οικογένειές τους.

Κατά τα άλλα, οι αρμόδιοι των... ΙΝΚΑ και των όποιων άλλων φορέων εμπλέκονται με την υπόθεση αυτή, παρακολουθούν διαρκώς τις τιμές των οπωροκηπευτικών στις λαϊκές, αποφεύγοντας όμως επιλεκτικά να πάρουν θέση και να διατυπώσουν συγκεκριμένες προτάσεις για την αντιμετώπιση του απαράδεκτου αυτού φαινομένου, που τείνει να γίνει ο κανόνας τα τελευταία χρόνια.

Αξίζει να σημειωθεί ωστόσο, ότι έγκαιρα το Γραφείο Εξυπηρέτησης Καταναλωτή του Δήμου της Ρόδου, και η επικεφαλής δημοτική σύμβουλος κ. Λιλή Τρύπη, εγκαίρως πριν από μερικές μέρες, έκανε αναφορά στο φαινόμενο αυτό, δίνοντας παράλληλα συμβουλές σε γονείς και φοιτητές για να είναι όσο το δυνατόν προσεκτικότεροι στην διαδικασία αναζήτησης φοιτητικής στέγης.



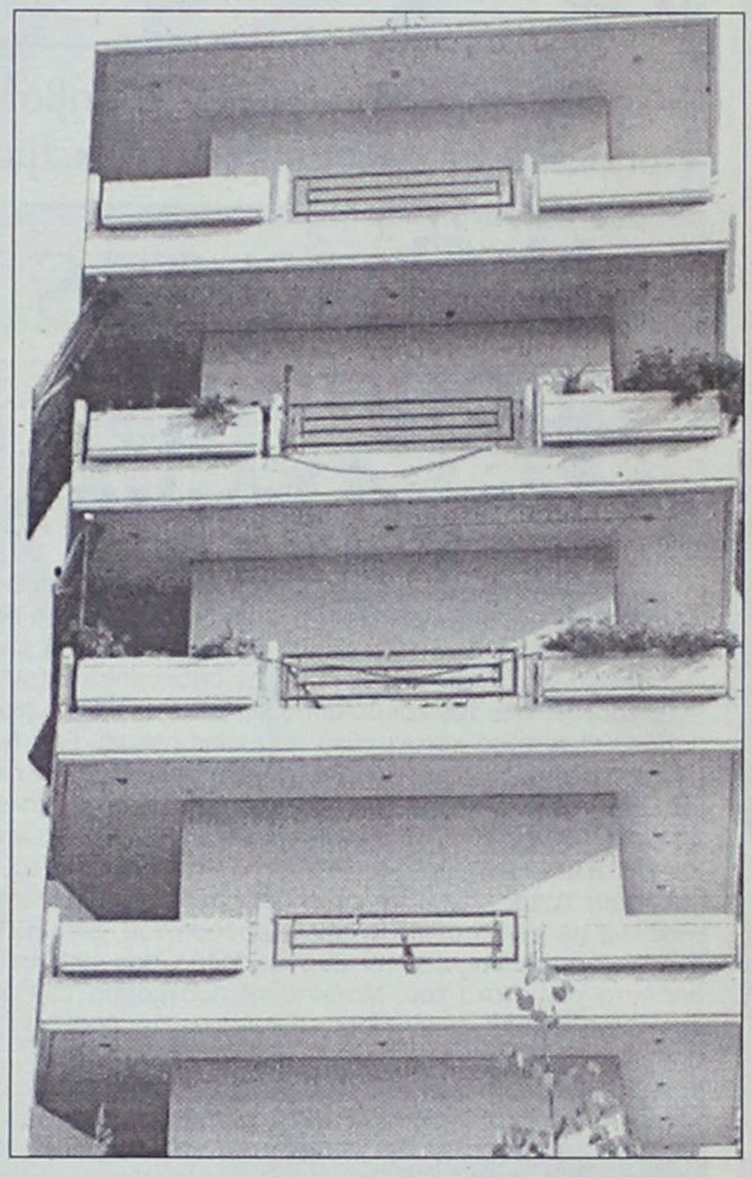

ΟΙ ΠΙΟ... ΤΥΧΕΡΟΙ

Οι πιο... οργανωμένοι και υποψιασμένοι ίσως από τους γονείς της Ρόδου, που γνώριζαν πως θα πρέπει να λειτουργήσουν για να αποφύγουν την ταλαιπωρία αλλά και το... χαράτσωμα, λειτούργησαν με εντελώς διαφορετικό τρόπο:

Ξέροντας την συγκεντρωτική βαθμολογία που συγκέντρωσαν τα παιδιά τους και υπολογίζοντας (με βάση τις σχολές προτίμησης που δηλώθηκαν) τις σχολές σε ΑΕΙ και ΤΕΙ που θα εισάγονταν τελικά τα παιδιά τους, αναχώρησαν από τη Ρόδο, δύο ή και τρεις μέρες νωρίτερα για τις πόλεις αυτές και άρχισαν την αναζήτηση έγκαιρα, έχοντας έτσι στην διάθεσή τους χρόνο για να πραγματοποιήσουν μια καλύτερη επιλογή.

Οι περισσότεροι από αυτούς, στάθηκαν τυχεροί και κατάφεραν να κλείσουν συμφωνίες για μίσθωση φοιτητικών διαμερισμάτων, σε τιμές προσιτές και πάντως όχι εξωφρενικές όπως αυτές που καταγράφονται και παρατηρούνται αυτές τις μέρες. Σε κάθε περίπτωση πάντως, επειδή τα κριτήρια με τα οποία λειτουργεί η διαδικασία για την συμφωνία μίσθωσης είναι αυστηρά ιδιωτικοοικονομικά, δεν υπάρχουν τρόποι παρέμβασης από την πλευρά των ελεγκτικών οργάνων γέγονός που σε γενικές γραμμές δημιουργεί εκ των πραγμάτων κλίμα και καταστάσεις ασυδοσίας και αισχροκέρδειας.

Εστιατόριο – Ταβέρνα
"ΤΟ ΒΟΡΙΝΟ"

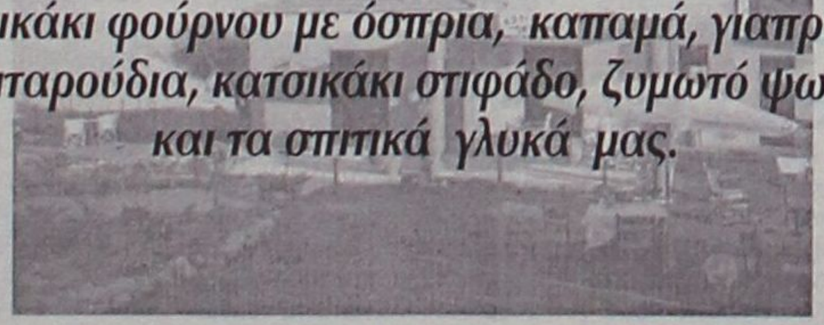

Στην παραδοσιακή ταβέρνα μας θα απολαύσετε ό,τι προστάζει η περίφημη Ψινθενή κουζίνα:
κατσικάκι φούρνου με όσπρια, καπαμά, γιαπράκια, πιταρούδια, κατσικάκι στιφάδο, ζυμωτό ψωμί και τα σπιτικά γλυκά μας.

1ο χλμ. επαρχιακής οδού Ψίνθου - Πεταλούδες
Τηλ. **22410 50244**



Μεγάλο ενδιαφέρον για το φεστιβάλ Θρησκευτικής Μουσικής στην Πάτμο

«Η Θεία της μουσικής Αποκάλυψη»

Δεν πρόκειται για ένα φεστιβάλ που απολαμβάνει ειδικό κοινό. Η μουσική, αλλά και η πίστη είναι κάτι που αφορά λίγο ως πολύ όλους. Εξάλλου η Πάτμος είναι ένα μαγικό μέρος της χώρας μας, την οποία επισκέπτονται άνθρωποι απ' όλο τον κόσμο απλά και μόνο επειδή το περιβάλλον είναι τόσο κατανυκτικό που τους πρεμεί. Εκεί λοιπόν σε αυτό το πραγματικά ευλογημένο νησί για τρίτη χρονιά πραγματοποιείται το Φεστιβάλ Θρησκευτικής Μουσικής με τίτλο «Η Θεία Αποκάλυψη της Μουσικής», που έχει γίνει πια γνωστό για τη θεματολογία αλλά και την ποιότητά του.

Αν κάθε τόπος πρέπει να εκπέμπει ένα πολιτιστικό στίγμα ανάλογα με την ιστορία και την παράδοσή του, τότε η Πάτμος ευτύχησε να «στήσει» ένα Φεστιβάλ που πετυχαίνει απόλυτα τον στόχο του. Μάλιστα το πρόγραμμα των δύο πρώτων Φεστιβάλ, ενθουσίασε το κοινό με την ποικιλία των μουσικών συνόλων που έλαβαν μέρος, όπως η ορχήστρα των Χρωμάτων, η χορωδία της ΕΡΤ, η Κρατική Ορχήστρα Θεσσαλονίκης, η Ορχήστρα και Χορωδία Δήμου Αθηναίων, η Δόμνα Σαμίου, η Αλίκη Καγιαλόγλου, η Σαββίνα Γιαννάτου, οι Βυζαντινές χορωδίες Βασιλικού και Αγγελόπουλου.



Από τον πρώτο κιόλας χρόνο του, κάτοικοι και επισκέπτες κατακλύζουν κάθε Σεπτέμβρη τον αμφιθεατρικό χώρο έξω από το Σπήλαιο της Αποκάλυψης για να παρακολουθήσουν τις συναυλίες.

Το Φεστιβάλ που τελεί υπό την αιγίδα του Οικουμενικού Πατριαρχείου έχει αρχίσει πλέον να γίνεται γνωστό και διεθνώς. Απέκτησε φίλους και στο εξωτερικό που προγραμματίζουν τις διακοπές τους, το πρώτο δεκαπενθήμερο του Σεπτέμβρη.

Ο Ακης Μπαλτάς, ο καλλιτεχνικός διευθυντής του φεστιβάλ, από την πλευρά του δηλώνει ότι: «Σε μια εποχή που η μουσική χυδαιότητα μας περικυκλώνει καθημερινά συνεχίζουμε την προσπάθειά μας για την «Αποκάλυψη» της πραγματικής αλήθειας. Αυτός, είναι σημαντικός στόχος για τον πολιτισμό και όχι η διοργάνωση διασκεδαστικών, μόνο, εκδηλώσεων».

Οσο για το δήμαρχο Πάτμου και πρόεδρο του Πνευματικού Κέντρου, Γρηγόρη Καμπόσο, ανέφερε ότι «Η προσπάθεια να καθιερωθεί το φεστιβάλ αυτό σαν σημαντικός πολιτιστικός θεσμός, είναι άμεση προτεραιότητα. Είναι το μοναδικό μουσικό Φεστιβάλ στην Ελλάδα που θεματικά έχει σχέση με την έκφραση του θρησκευτικού συναισθήματος.

Η Πάτμος, παγκόσμιο σημείο αναφοράς για το Χριστιανισμό, αποτελεί τον ιδανικό τόπο όπου η θρησκευτική Μουσική μπορεί να ακούγεται, να μαγεύει και να δημιουργεί αληθινά συναισθήματα, κατάνυξης και ευλάβειας. Εδώ που κάθε βλέμμα συναντά την αρμονία και τη γαλήνη, η μουσική επίκληση και ευχαριστία προς το θείο, αποτελεί την ολοκλήρωση της πραγματικής εικόνα του νησιού μας».

Χωρίς να έχει βρει πόρους ή χορηγούς το φεστιβάλ της Πάτμου προτιμά να μη βάζει εισιτήριο εισόδου για να μπορούν έτσι τόσο οι μόνιμοι κάτοικοι του νησιού, όσο και οι επισκέπτες να παρακολουθούν όλες τις συναυλίες και τα καλλιτεχνικά δρώμενα.

Η «Καμεράτα» του Μεγάρου Μουσικής, το «Ελληνικό Συγκρότημα Σύγχρονης Μουσικής» του Θεόδωρου Αντωνίου, ο Πέτρος Γαϊτάνος σε ύμνους και τραγούδια της μουσικής μας κληρονομιάς, ο Σπύρος Σακκάς, ο Γιώργος Κουρουπός και η Ιουλίτα Ηλιοπούλου σε ένα αφιέρωμα στον Οδυσσέα Ελύτη που θα έχει κεντρικό άξονα ένα δρώμενο στην Αποκάλυψη του Ιωάννη, η Βυζαντινή Χορωδία της Αγ. Τριάδας Θεσσαλονίκης «Αγιος Ιωάννης ο Κουκουζέλης», η Παιδική Χορωδία, ορχήστρα εγχόρδων της Κρατικής Ορχήστας Θεσσαλονίκης, το κουιντέτο «SEPTERIA», το νέο Ελληνικό Κουαρτέτο και από τη Ρουμανία το κουαρτέτο «ARTIS VOICE» θα είναι όλα εκείνα τα ακούσματα που θα απολαύσουν όσοι παρευρεθούν στην Πάτμο από τις 3 ως και τις 14 Σεπτεμβρίου.



Πότε ο Δήμος θα προχωρήσει στην ανάπλαση των Εκατό Χουρμαδιών

«Ερημη» η ωραιότερη πλατεία της Ρόδου!

Κι' όμως ξοδεύτηκαν τεράστια ποσά για το «Νεστορίδειο»

Η πλατεία των Εκατό Χουρμαδιών (Γαβριήλ Χαρίτου) μπορεί και πρέπει να αναδειχθεί σε κέντρο αναφοράς για ολόκληρη την πόλη της Ρόδου και όχι να αποτελεί χώρο αποστροφής, αφημένο σε πλήρη εγκατάλειψη. Για την ανάπλαση της πλατείας με τους φοίνικες έγιναν κάποια έργα πριν από πολλά χρόνια, αλλά κι' αυτά έμειναν στα μισά, χωρίς έκτοτε να προστεθεί απολύτως τίποτα.

Τώρα όμως στην πλατεία υπάρχει ο ναός της Τέχνης, το «Νεστορίδειο Μέλαθρο» για το οποίο ξοδεύτηκαν πολλές εκατοντάδες εκατομμύρια δρχ., οπότε προστέθηκε ένας ακόμη σοβαρός λόγος για τη συνολική διαμόρφωση και ανάπλαση της πλατείας, η οποία άλλωστε είναι και πέρασμα πολλών τουριστών που διαμένουν στα γύρω ξενοδοχεία και όχι μόνο.

ΑΦΑΙΡΕΘΗΚΑΝ ΚΑΙ ΟΙ ΠΡΟΒΟΛΕΙΣ

«Είναι γεγονός ότι στην Ρόδο δεν έχουμε πολλές πλατείες και ο δήμαρχος με τις τεχνικές υπηρεσίες δημιούργησαν αρκετές στις συνοικίες που είναι ομολογουμένως πολύ ωραίες. Όμως μια από τις παλαιότερες και ομορφότερες πλατείες του δήμου μας είναι οι 100 Χουρμαδιές (πλατεία Χαρίτου) που εδώ και 20 χρόνια παραμένει χωρίς καμία βελτίωση και σε πλήρη εγκατάλειψη κάνοντάς την, την πιο υποβαθμισμένη πλατεία της Ρόδου.

Όλοι εμείς που έχουμε τις επιχειρήσεις μας γύρω από αυτήν, μια ελπίδα ζωντάνεψε ότι μια και έγινε αυτό το ωραίο έργο με την δωρεά της κ. Νεστορίδου, η πινακοθήκη θα ερχόταν και η σειρά πλέον της πλατείας, ρωτώντας μας πληροφόρησαν ότι υπάρχουν λαμπρά σχέδια γι' αυτήν. Ωστόσο η εγκατάλειψη του πράσινου σε αυτή και το σκοτάδι που έπεφτε με το σούρουπο σε συνδυασμό με τους τηλεφωνικούς θαλάμους που μαζευόντουσαν για χρήση τους διάφορα ύποπτα και σκοτεινά άτομα καθιστούσαν τους θαλάμους απλησίαστους από του τουρίστες και ντόπιους για χρήση και το χώρο, τόπο συγκεντρώσεως υπόπτων και μηχανόβιων με θορυβώδεις εξατμίσεις για κόντρες μηχανών. Με παράκληση προς τις τεχνικές υπηρεσίες και συγκεκριμένα στον κ. Κωστάντζο που ανεγνώρισε το πρόβλημα έστειλε κάποιους τεχνικούς ηλεκτρολόγους και τοποθέτησαν μερικούς προβολείς στην αρχή της πλατείας (ξεν/χείο ALS) στο κέντρο της πλατείας ξεν/χεία Ιβίσκος Αχείλιον και στην άλλη άκρη της πλατείας (ξενοδοχεία Kaktous & Σίραβαστ). Ο τεχνικός τοποθέτησε τους προβολείς φέγγοντας προς τους φοίνικες με τέτοιο τρόπο ούτως ώστε να μην ενοχλούν αυτοκίνητα και ξενοδοχεία. Έκανε δε ρυθμίσεις ώστε τυχόν λάθος κατευθύνσεως να διορθωθεί.



Η πλατεία άλλαξε όψη, κόσμος άρχισε να περπατά και το βράδυ φωτισμένοι φοίνικες σε συνδυασμό με την φωτισμένη πινακοθήκη να δείχνουν φανταστικά. Οι τηλεφωνικοί θάλαμοι να χρησιμοποιούνται από τους τουρίστες και κατά τη νύκτα και το βασικότερο, σταμάτησαν οι κόντρες με τα θορυβώδη μηχανάκια που δημιουργούσαν παράπονα στους θαμώνες των ξενοδοχείων.

Και ξαφνικά οι προβολείς αποσύρονται χωρίς καμιά δικαιολογία. Ρωτώντας δε τους ηλεκτρολόγους που επισκεύαζαν το σιντριβάνι για να δουλέψει 29 Αυγούστου, (όλο το καλοκαίρι δεν δούλευε), απάντησαν ότι κάποιος έδωσε εντολή γιατί εμποδίζουν τί; και ποιους; Άγνωστο. Συμφωνώ δε ότι οι προβολείς είναι ρυθμιζόμενοι και φωτίζουν τους φοίνικες.

Και ερωτώ γιατί; ποιός και με ποιά κριτήρια αποφάσισε να κατέβουν και όχι τυχόν λάθος διεύθυνση, δέσμες φωτός να μην διορθώσει; Βέβαια αυτή η απόφαση καταδικάζει την πλατεία και την επαναφέρει στο παλαιό καθεστώς του σκόμους και της εγκατάλειψης.

Γ. ΤΑΧΕΡ»

ΑΘΛΗΤΙΚΗ
ΓΝΩΜΗ
ΔΕΥΤΕΡΑ 1 ΣΕΠΤΕΜΒΡΙΟΥ 2003

ΥΠΟΣΧΕΘΗΚΑΝ ΣΥΓΚΙΝΗΣΕΙΣ



• *Διαγόρας, Απόλλων Κ., Φοίβος, Ακουσίλαος, Αστέρας Μ. και Ασπίδα Απ. προκρίθηκαν στην τελική φάση του Σέβεν Σάιντ. Ανοιχτή άλλη μία θέση, θα καλυφθεί μέσω κλήρωσης.*

ΣΕΛ. 20-29

ΣΥΝΕΧΙΖΕΙ ΝΑ ΑΝΕΒΑΙΝΕΙ

• *Χορταστική στο δεύτερο ημίχρονο, η Ρόδος συνέτριψε το Σάββατο την ΑΕ Κω με 4-0.*

ΣΕΛ. 16

ΠΡΩΤΙΑ ΓΙΑ ΛΑΜΠΡΙΑΝΟ

• *Συγκέντρωσε την καλύτερη βαθμολογία στην Σχολή προπονητών της ΕΠΟ. Από τους 39 πήραν το δίπλωμα, οι 24 ήταν αυτοί που κόπηκαν.*

ΣΕΛ. 31

ΝΙΚΗΤΗΣ Ο ΚΟΛΟΣΣΟΣ

• *Οι "θαλασσί" έκαναν πειράματα και δεν δυσκολεύτηκαν να κατακτήσουν την πρώτη θέση στο τουρνουά του Ιβίσκου.*

ΣΕΛ. 33-34

Γ' ΕΘΝΙΚΗ-ΓΥΝΑΙΚΕΙΟ

Η Ρόδος την Κω 4-0

- *Τρία γκολ ο Κλοκίδης κι ένα ο Νεντέλκοβιτς στο φιλικό του Σαββάτου*
- *"Μπλακ άουτ" των βυσσινί στο ξεκίνημα του β' μέρους*

Χόρτασαν ποδόσφαιρο όσοι βρέθηκαν, το Σάββατο το απόβραδο στο εθνικό Στάδιο της πόλης μας. Είδαν τη Ρόδο μεταμορφωμένη στο β' ημίχρονο να κερδίζει την επίσης πολύ καλή στο α' μέρος ΑΕ Κω με 4-0 και να πιστοποιεί πως βρίσκεται σε πολύ καλό βαθμό ετοιμότητας.

Ο **Δημήτρης Σκούνας** χρησιμοποίησε όλους τους παίκτες που είχε στη διάθεσή του. Η Ρόδος προσπάθησε σ' αυτό το α' μέρος να διασπάσει την ζώνη αμύνης των "βυσσινί". Δημιουργούσε κι έχανε ευκαιρίες αλλά δεν είχε την ουσία ενώ θάλεγε κανείς πως η καλοστημένη Κως δεν επέτρεπε στη Ρόδο ν' αναπτυχθεί κυρίως απ' τα άκρα.

Οσάκις συνέβη αυτό έγινε κυρίως απ' την δεξιά πλευρά με τις συχνές προωθήσεις του **Νικήτα Μαλλιάκα** και παρά το πολύ καλό παιχνίδι του **Γεράσιμου Μποϊλή** απ' την άλλη.

Στο ίδιο διάστημα, η Κως προσπάθησε να κρατήσει μακριά τους παίκτες της Ρόδου από τον **Μαυρίδη** με καλή άμυνα και χωρίς να χάσει τον έλεγχο στον χώρο του κέντρου όπου έλαμψε με την παρουσία του ο **Μαγκαφάς,** "κλέβοντας" τη μπάλα στον χώρο του κέντρου προσπαθούσαν να βγουν στην γρήγορη αντεπίθεση και ν' απειλήσουν τον **Θέμελη,** χωρίς να τα καταφέρουν. Ετσι το 0-0 στο α' ημίχρονο παρέμεινε.

ΜΠΛΑΚ ΑΟΥΤ Η ΚΩΣ

Το ξεκίνημα του β' μέρους, επεφύλασσε εκπλήξεις. Η άμυνα της Κω με απανωτά λάθη έδωσε την δυνατότητα στη Ρόδο να πετύχει δύο πολύ όμορφα γκολ με τον **Κλοκίδη** (47', 50') κι ένα τρίτο με τον **Νεντέλκοβιτς** (51'). Τα δύο πρώτα μάλιστα προήλθαν από δύο πολύ καλές προωθήσεις και δημιουργίες του **Μητράκα** που είχε κέφια.

Σ' αυτό το "μπλακ άουτ' αναμένεται να σταθεί περισσότερο ο τεχνικός της ΑΕ Κω **Βαγγέλης Γούτης** διορθώνοντας τα λάθη που έγιναν στην άμυνα από σήμερα Δευτέρα.

ΦΑΣΕΙΣ ΚΑΙ ΓΚΟΛ

Στο 7' το πολύ καλό σου του **Κλοκίδη** έφυγε μόλις άουτ.

Στο 10' ο **Θέμελης** απέκρουσε το σουτ του **Παναγιωτόπουλου.**

Στο 28' με δυνατό μακρυνό σουτ ο **Νεντέλκοβιτς** σημάδεψε το οριζόντιο δοκάρι του **Μαυρίδη.**

Στο 20' ο **Μαυρίδης** έδιωξε σε κόρνερ το σουτ του **Μαλλιάκα.**

Στο 33' ο **Γούλας** έκοψε πριν τη γραμμή το πλασσέ του **Γεωργαλή.**

Στο 39' καλή ευκαιρία για την Κω να προηγηθεί. Ο **Παναγιωτόπουλος** όμως προτίμησε την πάσα και το γκολ χάθηκε

Στο 44' το πλασέ του **Γεωργαλλή** από καλή θέση έφυγε λίγο άουτ.

Το 1-0 στο 47'. Ο **Μήτρακας** έκλεψε τη μπάλα και σέντραρε. Ο **Μαυρίδης** δεν βγήκε κι ο **Κλοκίδης** με κεφαλιά έστειλε τη μπάλα στα δίχτυα.

Το 2-0... καρμπόν στο 50'. Ο **Μήτρακας** σέντραρε και με νέα κεφαλιά την έστειλε στα δίχτυα.

Στο 51' το 3-0. Ο **Νεντέλκοβιτς** πήρε τη μπάλα στο ημικύκλιο της περιοχής και ο **Κλοκίδης** πλάσαρε τον εξελθόντα **Μαυρίδη.**

Στο 78' από μπαλιά του **Μόσχου** ο **Κλοκίδης** απέφυγε τον **Μαυρίδη** κι έγραψε από κοντά το 4-0.

Στο 80' το σουτ του **Γ. Καντιμοίρη,** απέκρουσε ο **Μαυρίδης** και τ' οριζόντιο δοκάρι.

Μαλλιάκας, Νεντέλκοβιτς, Κλοκίδης και φυσικά ο **Μητράκας** στο β' μέρος ήταν τα πρόσωπα που ξεχώρισαν περισσότερο από τη Ρόδο.

Μαγκαφάς, Γ. Μποϊλής και ο **Γκουντελίτσας** ήσαν οι καλύτεροι της Κω.

Διαιτήτευσαν οι **Σιδηρόπουλος, Κόττορος, Παπαγιαννίδης.**

Οι ομάδες.

ΡΟΔΟΣ: *Θέμελης, Βασιλόπουλος (85' Μαθιός), Μαλλιάκας (79' Δράκος), Πάττας (63' Σαλαμαστράκης), Γιόνοβιτς (68' Ισκάς), Ναλμπάντης (46' Μητράκας), Νεντέλκοβιτς (66' Μόσχου), Τσουκαλίδης (78' Μακρυδημήτρης Α.), Γεωργαλής (56' Καντιμοίρης), Νάκου (66' Μακρυδημήτρης).*

ΑΕ ΚΩΣ: *Μαυρίδης, Γκουντελίτσας (53' Διακοδημητρίου), Γκοβερίνος, Γούλας, Μποϊλής Ζ. (46' Κουτελές), Δουλγεράκης (46' Παρασκευαΐδης), Σουλτάτος (46' Κοντός), Μαγκαφάς (53' Αθανασίου), Ναστόπουλος, Μποϊλής Γ., Παναγιωτόπουλος (73' Αντωνόπουλος).*

Αρνητική απάντηση

- *Στη διοίκηση του Σταυρού έδωσε χθες η Γιουγκοσλάβα σέντερ-φορ που αγωνιζόταν πέρυσι στο Π.Α.Ο.Κ.*
- *Κινητικότητα στα διαρκείας του Σταυρού από τον κόσμο*

Ολοκληρώθηκε το Σάββατο η δεύτερη εβδομάδα της προετοιμασίας του Σταυρού Καλυθιών με οικογενειακό διπλό στο βοηθητικό γήπεδο Καλυθιών.

Χθες οι "πράσινες" είχαν ρεπό και σήμερα μπαίνουν στην τρίτη εβδομάδα της προετοιμασίας τους, η οποία θα περιέχει κατά πολύ μεγάλο μέρος όπως και τις περασμένες εβδομάδες ασκήσεις φυσικής κατάστασης.

Οσον αφορά την Γιουγκοσλάβα σέντερ-φορ που αγωνιζόταν πέρυσι στο Π.Α.Ο.Κ., η οποία ενδιέφερε τον Σταυρό απάντησε αρνητικά στη πρόταση της Ροδίτικης ομάδας να συνεργαστεί μαζί της στην παρούσα φάση τουλάχιστον, αφήνοντας ανοχτό το ενδεχόμενο μελλοντικής συνεργασίας.

ΚΙΝΗΤΙΚΟΤΗΤΑ ΣΤΑ ΔΙΑΡΚΕΙΑΣ

Εδώ και μερικές μέρες έχει αρχίσει η διάθεση των καρτών διαρκείας από τη διοίκηση του Σταυρού.

Ο φίλαθλος κόσμος του νησιού μας έχει ανταποκριθεί στο κάλεσμα του εκπροσώπου μας στο πρωτάθλημα της Α' εθνικής γυναικών και αγοράζει τις κάρτες δαιρκείας.

ΠΡΑΚΤΟΡΕΙΟ ΠΡΟΠΟ

Γεώργιος Β. Θεοδοσίου

ΔΟΚΙΜΑΣΤΕ ΤΗΝ ΤΥΧΗ ΣΑΣ ΣΤΟ ΤΥΧΕΡΟ ΠΡΑΚΤΟΡΕΙΟ

Μ. Βολονάκη 57
(πίσω από το Ξεν. Κογκό στο Ζέφυρο)
Τηλ. 22410/78850



OASIS SOCCER CLUB

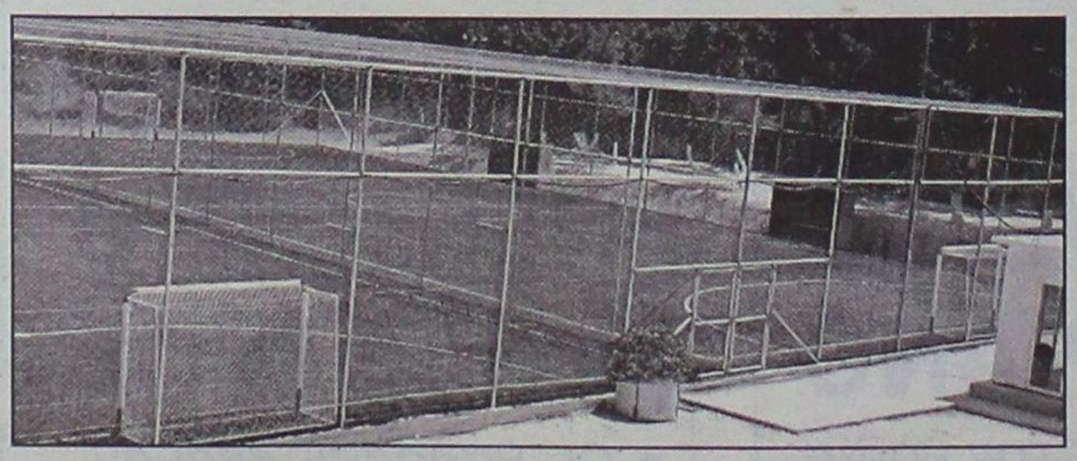

5X5
...το άλλο ποδόσφαιρο

ΑΝΑΚΟΙΝΩΣΗ
ΟΙ ΕΓΓΡΑΦΕΣ ΓΙΑ ΤΙΣ ΑΚΑΔΗΜΙΕΣ ΠΟΔΟΣΦΑΙΡΟΥ ΑΡΧΙΣΑΝ

Αγιοι Απόστολοι (κοντά στο νέο Νοσοκομείο)
τηλ.: 2241064680 κ. ΠΑΝΑΓΙΩΤΗΣ ΖΟΥΝΗΣ

ΚΕΝΤΡΟ ΞΕΝΩΝ ΓΛΩΣΣΩΝ ΚΑΣΤΡΟΥΝΗ

ΑΓΓΛΙΚΑ
ΙΤΑΛΙΚΑ
ΓΕΡΜΑΝΙΚΑ
ΓΑΛΛΙΚΑ

Οι εγγραφές άρχισαν

ΤΩΡΑ ΝΕΑ ΤΜΗΜΑΤΑ
ΓΕΡΜΑΝΙΚΩΝ
και ΙΤΑΛΙΚΩΝ

Ωρες εγγραφών:
Δευτέρα έως Παρασκευή 10.00-13.00 και 17.00-21.00

Μαραθώνος 11, Ροδίνι • Τηλ. 22410 35840
Kaststav@otenet.gr

ΠΕΡΙΦΕΡΕΙΑΚΟ

Τέστ για νέους

• Ο Ανδρέας Σταύρου θα συνεχίσει να τεστάρει τους "μικρούς" του Διαγόρα

Οπως οι άλλοι τεχνικοί έτσι και ο Ανδρέας Σταύρου τέσταρε χθες στους αγώνες σέβεν σάιντ τους νεαρούς ποδοσφαιριστές του οι οποίοι μέχρι στιγμής δεν είχαν μεγάλο χρόνο συμμετοχής στα φιλικά που έδωσε μέχρι χθες ο Διαγόρας.

Πάντως όλοι οι "μικροί" άφησαν πολύ καλές εντυπώσεις όσες φορές πήραν εντολή από τον τεχνικό τους να μπουν έστω και για λίγο χρόνο να παίξουν.

Οι υπόλοιποι παίκτες είχαν ρεπό χθες και θα επανέλθουν όλοι τους πλέον σε κανονικό ρυθμό προπονήσεων από σήμερα το απόγευμα

Ο Διαγόρας θα 'χει την ευκαιρία να "μετρήσει" τις δυνάμεις του σ' ένα ακόμη φιλικό την προσεχή Τετάρτη κόντρα στον Απόλλωνα στο γήπεδο των Καλυθιών, ενώ ως γνωστόν θα πάρει μέρος και στα "Λαμπάδεια" που διοργανώνει η Ρόδος την Παρασκευή.

Από σήμερα στις προπονήσεις ο κώουτς του Διαγόρα θάχει στη διάθεσή του και τον **Πέτρο Ρουτζιέρη** που μετά τις ενασχολήσεις του στην σχολή προπονητών που ολοκλήρωσε τις εργασίες της, επιστρέφει σε κανονικούς ρυθμούς.



Περιμένει πολλά και απ' τον Παντελή Αθανασίου ο Ανδρέας Σταύρου (ΒΙΚΤΩΡ-ΦΩΤΟ ΜΑΡΚΕΤ-ΙΑΛΥΣΟΣ)

Κανονικά η σέντρα

• Θα υποβιβάζονται λιγότερες ομάδες από το περιφερειακό. Οριστικές αποφάσεις από την Επιτροπή Πρωταθλήματος στη συνεδρίαση της 10ης Σεπτεμβρίου

"Ψάχνεται" ακόμη η Επιτροπή Πρωταθλήματος της ΕΠΟ με τον υποβιβασμό των ομάδων από το Περιφερειακό πρωτάθλημα. Ολα θα κριθούν την 10η Σεπτεμβρίου, ημερομηνία κατά την οποία θα συνεδριάσει για τελευταία φορά πριν από τη σέντρα. Η Ε.Π. έχει αρκετή δουλειά τον τελευταίο καιρό, αλλά ας πάρουμε τα πράγματα με τη σειρά:

Ο πρόεδρος της Επιτροπής Πρωταθλήματος της ΕΠΟ, **Σταύρος Ψαρόπουλος,** αναφορικά με το θέμα που έχει προκύψει με την Παναχαϊκή και το ενδεχόμενο υποβιβασμού της στο Περιφερειακό λόγω χρεών σε πρώην ποδοσφαιριστές της, τόνισε τα ακόλουθα: "Παρακολουθούμε τις εξελίξεις και περιμένουμε από την ΕΠΑΕ να εκδόσει τελεσίδικη απόφαση. Πάντως, ακόμη και αν τιμωρηθεί η πατρινή ομάδα, δεν πρόκειται να μεταθέσουμε την έναρξη του πρωταθλήματος. Η σέντρα θα πραγματοποιηθεί κανονικά στις 14 Σεπτεμβρίου.

Βέβαια η επιτροπή θα συνεργαστεί με τη νομική υπηρεσία για να δει αν μπορεί να αποφύγει την κλήρωση στον όμιλο της Πελοποννήσου (9ος), όπου θα τοποθετηθεί η Παναχαϊκή, καθώς και σε αυτόν της Ηπείρου (5ος), αφού θα προβιβαστεί στη μεγαλύτερη κατηγορία ο ΠΑΣ Αβέρωφ.

Αν αυτό είναι εφικτό, τότε μία ομάδα της Αιτωλοακαρνανίας από τον ένατο όμιλο (Ναυπακτιακός Αστέρας ή Ατρόμητος Αντιρρίου) θα πάρει τη θέση του ΠΑΣ Αβέρωφ στον πέμπτο και οι Πατρινοί με τη σειρά τους θα αντικαταστήσουν το σωματείο του Αγρινίου. Σε περίπτωση που χρειάζεται να διεξαχθεί νέα κλήρωση στους δύο ομίλους (πέμπτο και ένατο), τότε θα γίνει σε ημερομηνία που θα ορίσει η ΕΠΟ, αλλά σε καμία περίπτωση δεν πρόκειται να μεταθέσουμε την πρεμιέρα. Δεν πρόκειται άλλη ομάδα από την ΕΠΣ Ηπείρου να αντικαταστήσει τον ΠΑΣ Αβέρωφ". Για το θέμα του υποβιβασμού των ομάδων από το Περιφερειακό Πρωτάθλημα ο **Ψαρόπουλος** επεσήμανε: "Στις 10 Σεπτεμβρίου θα συνεδριάσει η Επιτροπή Πρωταθλήματος και θα αποφασίσουμε για το πόσα σωματεία θα "αποχαιρετήσουν" την κατηγορία.

Το πιο πιθανό είναι να υποβιβαστεί μία ομάδα λιγότερη από κάθε όμιλο. Δηλαδή από τους δύο ομίλους των 15 σωματείων να πέσουν από τέσσερις ομάδες και από τον όμιλο Κρήτης (17) τέσσερα σωματεία. Από τους επτά ομίλους των 16 σωματείων, στους τέσσερις θα υποβιβαστούν από τέσσερις ομάδες και στους υπόλοιπους τρεις από πέντε σωματεία ύστερα από δημόσια κλήρωση".

Ζορίστηκε αλλά κέρδισε

• Ο Απόλλων Κ. κέρδισε το Σάββατο σε φιλικό τον Ερμή με 3-2

Σε φιλικό αγώνα αναμετρήθηκαν το Σάββατο στο γήπεδο Καλυθιών ο Απόλλωνας με τον Ερμή.

Παρά το γεγονός ότι τις δύο ομάδες χωρίζουν δύο κατηγορίες το παιχνίδι προσέφερε αρκετές συγκινήσεις όπως φαίνεται και από τη διακύμανση του σκορ.

Τελικός νικητής ο Απόλλων, ο οποίος επικράτησε του συντοπίτη του με 3-2.

Στο πρώτο εικοσάλεπτο του αγώνα ο Ερμής είχε μία ελαφρά υπεροχή και κατάφερε να προηγηθεί στο σκορ.

Στη συνέχεια και μετά την ισοφάριση των Απολλωνιστών στο 20', η ομάδα του **Γιώργου Σκαρτάδου** είχε μια ελαφρά πρωτοβουλία των κινήσεων, παρ' όλα αυτά χάθηκαν εκατέρωθεν ευκαιρίες για προβάδισμα στο σκορ μέχρι το τέλος του ημιχρόνου.

Στην επανάληψη, το παιχνίδι στα πρώτα λεπτά ήταν ισορροπημένοι, ενώ η ομάδα του **Λευτέρη Σταυρή** κατάφερε να πάρει το προβάδισμα εκ νέου, σχετικά νωρίς (52').

Στα τελευταία τριάντα περίπου λεπτά της αναμέτρησης ο Απόλλωνας είχε την υπεροχή, πίεσε και κατάφερε να πάρει τη νίκη, με 3-2.

Παρά το ότι οι Απολλωνιστές κέρδισαν προχθές, φάνηκε ότι θέλουν ακόμα δουλειά μέχρι το ξεκίνημα του περιφερειακού πρωταθλήματος, καθώς διαθέτουν και αρκετά νέα πρόσωπα στην σύνθεσή τους.



Χρήσιμα συμπεράσματα έβγαλε το Σάββατο ο Γιώργος Σκαρτάδος

ΦΑΣΕΙΣ ΚΑΙ ΓΚΟΛ

17'. Ο **Καβουσανάκης** με ψιλοκρεμαστό πλασέ μέσα από τη περιοχή άνοιξε το σκορ.

20'. Ο **Σπάρταλης** ανετράπη από τον **Σεντεμέντε**, κέρδισε το πέναλτι, το οποίο αξιοποίησε ο **Πολυχρονίου** και έκανε το 1-1.

40'. Ο **Πάλλας** σούταρε έξω από τη περιοχή και ο **Υψηλάντης** απέκρουσε εντυπωσιακά.

44'. Ο **Σπάρταλης** σούταρε από το ύψος της περιοχής και η μπάλα πέρασε μόλις άουτ.

52'. Ο **Κατταξενός** σούταρε δυνατά από το ύψος της περιοχής απέκρουσε ο **Κώστας** και στην επαναφορά ο **Στάθης** με κοντινό σουτ έκανε το 1-2.

60'. Μετά από σύγχυση στη περιοχή του Ερμή, η μπάλα κόντραρε στον **Ηλία** και κατέληξε στα δίχτυα της ομάδας του για να γίνει το 2-2.

65'. Ο **Καρτάλης** σούταρε μέσα από τη περιοχή και απέκρουσε ο γκολκήπερ τον Ερμή.

76'. Ο **Καρτάλης** "τσίμπησε" τη μπάλα μεσ' τη περιοχή, πέρασε τον **Χατζηνικόλα** πλάσαρε και έκανε το 3-2.

Τον αγώνα διαιτήτευσαν οι **Χάλαντας** και **Γουμαράς.**

Οι συνθέσεις:

ΑΠΟΛΛΩΝ Κ.: *Κώστας, Χατζηπέτρος (25' λ.τ. Διακοναστάσης), Δημητριάδης, Νικολής, Πάλλας, Καρτάλης, Μπριζνόβαλης, Μαριάς, Σπάρταλης, Πολυχρονίου, Δαλιάνης.*

Επαιξαν και οι Σωτηράκης, Σκόρπος, Κουρμαδιάς, Γρηγοράς, Σούλης, Πιτσουρδάκης, Γκιζλής.

ΕΡΜΗΣ: *Υψηλάντης Β., Σεντεμέντες, Στατιού, Σταυρής Σ., Ηλίας, Κυριαζής, Σταυρής Μ., Καταξενός, Κασταμούλας, Καβουσανάκης, Υψηλάντης Βαϊ.*

Επαιξαν και οι Χατζηγεωργίου Α., Χατζηγεωργίου Σ., Μιαούδης, Νικολός, Παπαγεωργίου, Χατζηνικόλας, Κωστάκης, Μπότσης, Μαργαρίτης, Στάθης

Μοντάρεται ο Διγενής

• Σέβεν-σάιντ αλλά και φιλικά τα κριτήρια των επιλογών για τον Σαλβατόρε Γκιούντιτσε

Μέρα ξεκούρασης ήταν η χθεσινή για τους ποδοσφαιριστές του **Σαλβατόρε Γκιούντιτσε.**

Ο Διγενής ύστερα από το "φόρτωμα" αρκετών χιλιομέτρων στην Τάφρο της Μεσαιωνικής πόλης της Ρόδου, βρίσκεται πλέον στο στάδιο του μονταρίσματος. Κάτι που θα πραγματοποιήσει ο προπονητής του μέσα από τα φιλικά παιχνίδια στα οποία θα δοθούν ίσες ευκαιρίες σε όλους τους παίκτες μέχρι να καταλήξει ο ίδιος στην βασική ενδεκάδα.

Χθες στους αγώνες του σέβεν σάιντ ο **Σαλβατόρε Γκιούντιτσε** είδε σε ποια κατάσταση είναι οι παίκτες του ενώ με μεγάλο ενδιαφέρον αναμένεται και το φιλικό που θα γίνει με τον Ιάλυσο στο "Οικονομίδειο".



Βγάζει ενδεκάδα ο τεχνικός της ομάδας των Κοσκινού (ΒΙΚΤΩΡ-ΦΩΤΟ ΜΑΡΚΕΤ-ΙΑΛΥΣΟΣ)

Ο κώουτς του Διγενή πέραν του χθεσινού σέβεν σάιντ θάχει την ευκαιρία να δει στις προπονήσεις σήμερα και τους **Αργυρό-Πατρού** οι οποίοι επιστρέφουν από τις άδειες που είχαν απ' τη Διοίκηση και τον προπονητή της ομάδας.

Ο ΠΑΠΑΧΡΙΣΤΟΔΟΥΛΟΥ

Στο μεταξύ ο Διγενής αναζητούσε την καλύτερη δυνατή επιλογή για τον νεαρό **Παπαχριστοδούλου.** Δεν αποκλείεται πάντως ο ποδοσφαιριστής να σταλεί για να πραγματοποιήσει την επέμβασή του στην Θεσσαλονίκη όπου έχει απλώσει τα δίχτυα του ο Διγενής.

Χθες οι κυανόλευκοι είχαν ρεπό και από σήμερα επανέρχονται σε κανονικούς ρυθμούς προπονήσεων.

Άνεμος αισιοδοξίας...

• Στις τάξεις του Ηρακλή Μ. μετά τις εμφανίσεις στα τελευταία φιλικά παιχνίδια.

Με ιδιαίτερη ικανοποίηση και αισιοδοξία συνεχίζεται η προετοιμασία για τον Ηρακλή Μ. παρά τα όσα προβλήματα υπάρχουν κυρίως λόγω τραυματισμών εξαιτίας των πολύ καλών εμφανίσεων της ομάδας. Πιο αναλυτικά τα ευχάριστα για τον **Σάββα Ορφανίδη** είναι ότι επανέρχονται οι **Γιακουμάρος** και **Κούρος** που προπονούνται κανονικά, ο νέος τερματοφύλακας **Θεόδωρος Παπαδόπουλος** παρακολουθεί κανονικά το πρόγραμμα της ομάδας ενώ επέστρεψε και ο **Παναγιώτης Τσαντούλας** από την άδειά του. Τώρα όσον αφορά τα προβλήματα αυτά είναι η απουσία του **Καλούδη** για ένα μήνα περίπου γιατί έπαθε μερική ρήξη χιαστών, και ο **Πετρίδενας** ο οποίος θα μπει στο χειρουργείο μετά τις 15 Σεπτεμβρίου μετά το ραντεβού που κλείστηκε από τον πρόεδρο του Ηρακλή **Γιώργο Παπαδημήτρη** και τους γονείς του ποδοσφαιριστή με τον ορθοπεδικό του νοσοκομείου μας **Βασίλη Δημητρακόπουλο.** Η επέμβαση που θα γίνει είναι γιατί ο νεαρός έχει πρόβλημα στον μηνίσκο και έπαθε ρήξη χιαστών.

Εκτος των παραπάνω δεν μπορούν να παρακολουθούν χωρίς απουσίες το πρόγραμμα της ομάδας οι στρατευμένοι **Μπιλιάς** και **Παπακωνσταντής.** Ηδη υπήρξε συνάντηση του προέδρου της ομάδας με τον Διοικητή του δεύτερου αλλά δεν υπήρξε λύση αφού υπάρχουν πολλοί ποδοσφαιριστές στην ίδια μονάδα ενώ σήμερα πιθανότατα θα υπάρξει και συνάντηση με τον διαιτητή του **Μπιλιά** για τον ίδιο λόγο. Τελικά δεν προχώρησε το θέμα για φιλικά παιχνίδια με την ΑΕΛ αφού και οι δύο ομάδες δεν έχουν τα χρονικά περιθώρια για να μετακινηθούν αυτή την εποχή.

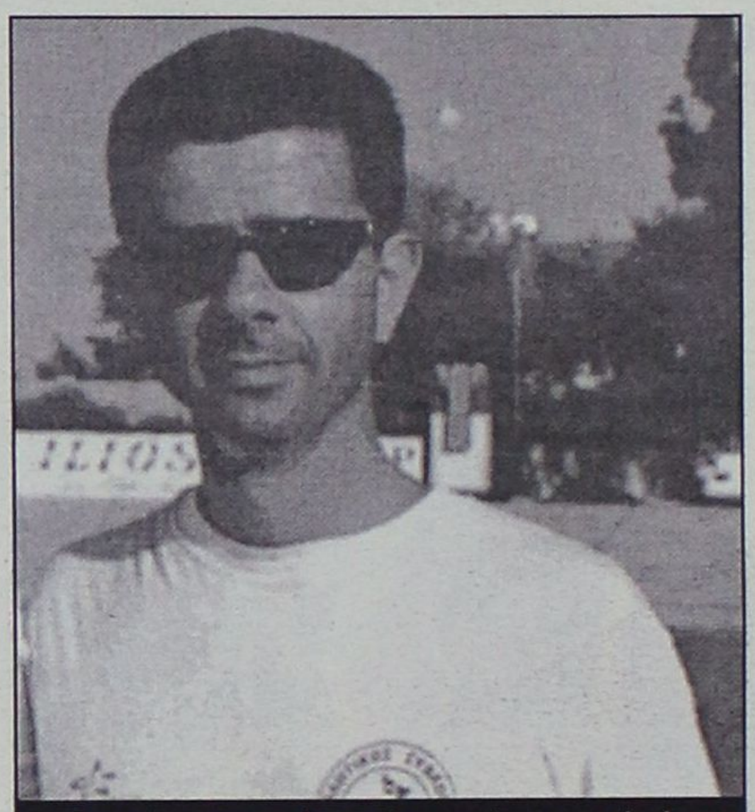

Φανερά ικανοποιημένος από τους ποδοσφαιριστές είναι ο Σάββας Ορφανίδης

Τα εισιτήρια διαρκείας για την ομάδα των Μαριτσών έχουν κυκλοφορήσει σε καλαίσθητες κάρτες και η κίνησή τους μέχρι τώρα είναι κάτι παραπάνω από ικανοποιητική.

Οπως κάθε χρόνο έτσι και φέτος λίγο πριν την έναρξη του πρωταθλήματος η διοίκηση θα παραθέσει δείπνο προς τους ποδοσφαιριστές.

Στο αγωνιστικό μέρος τώρα οι άνθρωποι του Ηρακλή (Διοίκηση και τεχνική ηγεσία) είναι απολύτως ικανοποιημένοι από την προσπάθεια και την εμφάνιση των ποδοσφαιριστών της ομάδας που δίνουν τον καλύτερο εαυτό τους σε φιλικά παιχνίδια και προπονήσεις.

Υπάρχει όμως και μεγάλο πρόβλημα με το γήπεδο της Παστίδας. Υπάρχουν υποσχέσεις από τον δήμο Πεταλούδων ότι τα νέα αποδυτήρια, ο αγωνιστικός χώρος και η γενικότερη συντήρηση που χρειάζεται το γήπεδο, θα έχουν υλοποιηθεί πριν από την έναρξη του πρωταθλήματος.

Ωστόσο βρισκόμαστε δύο εβδομάδες πριν από αυτό και παρατηρείται μια στασιμότητα σε όλα αφού είναι στα χέρια των ανθρώπων του δήμου πλέον για το αν είναι έτοιμο το γήπεδο ή όχι. Στα νέα αποδυτήρια πρέπει να τοποθετηθούν πλακάκια, ντουσιέρες, πόρτες και παράθυρα ενώ ο αγωνιστικός χώρος είναι σε κακή κατάσταση που εκτός των άλλων εγκυμονεί κινδύνους για τραυματισμούς.

Ολα βαίνουν καλώς

• Για τον Ιάλυσο που αντιμετωπίζει την Πέμπτη στο Οικονομίδειο τον Απόλλωνα Απ.
• Σε αναζήτηση αντιπάλου για το προσεχές Σάββατο

Χωρίς κανένα απολύτως πρόβλημα συνεχίζεται το πρόγραμμα των προπονήσεων για την ομάδα του Ιάλυσου. Ο προπονητής **Θεόδωρος Θεοδώρου** είναι απολύτως ικανοποιημένος από την προσπάθεια που καταβάλλουν οι ποδοσφαιριστές του τόσο στις προπονήσεις, όσο και στις φιλικές συναντήσεις που έχουν γίνει μέχρι τώρα.

Για την εβδομάδα που διανύουμε ήδη έχει κλειστεί φιλικό την Πέμπτη με αντίπαλο τον Απόλλων Απ., το οποίο θα διεξαχθεί στο Οικονομίδειο. Από εκεί και πέρα ο Ιάλυσος βρίσκεται σε αναζήτηση αντιπάλου για το Σάββατο κάτι που πιθανότατα θα οριστικοποιηθεί αύριο ή μεθαύριο.

Ωραίο θέαμα...

• Πρόσφεραν Αστέρας Μ. και Αγ. Γεώργιος, παρά την ανυπόφορη ζέστη, στο μεταξύ τους φιλικό όπου νικητές βγήκαν οι γηπεδούχοι με 1-0

ΜΑΣΣΑΡΙ

Μετά από ένα πολύ καλό παιχνίδι παρά τις αντίξοες καιρικές συνθήκες (ανυπόφορη ζέστη) Αστέρας Μ. και Αγ. Γεώργιος πρόσφεραν ένα ωραίο θέαμα με τους πρώτους να κερδίζουν με σκορ 1-0.

Το ματς ήταν πολύ δυνατό με τους δύο αντιπάλους να παίζουν επιθετικό ποδόσφαιρο, δημιουργώντας έτσι αρκετές καλές φάσεις μπροστά στις δύο εστίες. Ο **Μουσακίνιας** με δυνατή κεφαλιά μετά από στημένη φάση στο 35' έστειλε την μπάλα στα δίχτυα κάνοντας το 1-0, σκορ που έμελλε να είναι και το τελικό και ήταν αυτό που έδωσε τη νίκη στους γηπεδούχους.

ΑΣΤΕΡΑΣ Μ.: Νικήτας, Ράδος, Λεβεντέρης, Σπανός, Σταυρίδης, Χατζηκώστας, Μουδάστος, Πέρος Κ., Μουσακίνιας, Αρτεμάκης, Πέρος. Έπαιξαν και οι: Λεβεντέρης, Ζανέτος Κ., Κουρμαδιάς Β., Μπαφίτης Γ.

Να σημειώσουμε ότι ο **Παναγιώτης Σωτηρόπουλος** δεν είχε στην διάθεσή του τους **Σιδεράτο, Καστρουνή, Δράκωνα, Ριζο, Θρήσκο** και **Νικήτα Δ.**

ΑΓΙΟΣ ΓΕΩΡΓΙΟΣ: *Κούτρης, Χατζησταμάτης, Χατζημανώλης, Μπαλογιάννης, Σκυλλαράκης Χ., Γκιζλής, Κουτσουμπάρης, Παπαδόπουλος Ι., Φαρμακίδης, Μαυρομούστακος, Κισανάκης. Επαιξαν και οι: Καλόφωνος, Κακούλης, Κούτρης, Διακαναστάσης, Γκίνος, Μαυριός, Πολίτης*

Τί είχες Γιάννη τι είχα πάντα...

• Για τρίτη συνεχόμενη χρονιά ο Καλυμνιακός στο χείλος του ...γκρεμού, καθώς τίποτα μέχρι στιγμής δεν κινείται, δύο εβδομάδες πριν την έναρξη του πρωταθλήματος

Στα πρόθυρα της διάλυσης, όπως κάθε χρόνο τέτοια εποχή βρίσκεται ο Καλυμνιακός, που δύο εβδομάδες πριν από την έναρξη του πρωταθλήματος δεν έχει ξεκαθαρίσει εάν θα συμμετάσχει στο νέο πρωτάθλημα της Α' τοπικής κατηγορίας στο οποίο έχει δηλώσει συμμετοχή.

Απ' ό,τι φαίνεται οι Καλύμνιοι θα μπορούσαν να χαρακτηριστούν και "άνθρωποι της τελευταίας στιγμής".

Αυτό μας το έχουν διδάξει οι ίδιοι με την συμπεριφορά τους την τελευταία τριετία, όταν προτιμούν να διασύρουν τον σύλλογο μέσω των ΜΜΕ για να μπορέσουν μ' αυτόν τον τρόπο να πιέσουν πράγματα και καταστάσεις. Κάτι το οποίο δεν τιμά κανένα.

ΣΤΑΣΙΜΗ ΚΑΤΑΣΤΑΣΗ

Η φετινή χρονιά δεν θα μπορούσε να αποτελέσει εξαίρεση.

Στο νησί των σφουγγαράδων δεν κινείται "φύλλο". Τα πάντα παραμένουν στάσιμα και δεν υπάρχει μέχρι στιγμής η διάθεση από κανέναν να ηγηθεί μιας νέας προσπάθειας.

Ο Δήμος "σφυρίζει" αδιάφορα. Ο μέχρι πρότινος πρόεδρος **Στέφανος Χατζημιχάλης** δηλώνει, όπως πέρυσι και πρόπερσι "πως δεν υπάρχει περίπτωση να αναλάβει φέτος τον σύλλογο εάν δεν υπάρξουν και άλλοι παράγοντες να βοηθήσουν από κοινού". Οι ποδοσφαιριστές, από την πλευρά τους παρακολουθούν τις εξελίξεις, περιμένοντας να πάρουν τα δεδουλευμένα των τελευταίων ετών.

Η κατάσταση που επικρατεί στο νησί, δεν έχει επηρεάσει αρνητικά μόνο τον Καλυμνιακό, αλλά και τον Ποσειδών που αναμένεται να μην κατέβει στο νέο πρωτάθλημα.

ΤΟ ΓΗΠΕΔΙΚΟ

Εν αναμονή της ολοκλήρωσης των έργων, (εγκατάσταση πλαστικού τάπητα στο Δημοτικό στάδιο Καλύμνου) βρίσκονται οι ιθύνοντες των συλλόγων που αναμένεται να το κάνουν χρήση, καθώς οι εργασίες αναμένεται να ολοκληρωθούν (εάν όλα πάνε καλά) τέλος του Οκτώβρη.

ΜΕΤΑΓΡΑΦΙΚΑ

Παρελθόν από τον Καλυμνιακό αποτελούν οι νεαροί **Γλυκοκάλαμος** (μεταγράφηκε σε ομάδα της Α' τοπικής κατηγορίας Αθηνών) ο **Σαγρές,** από φέτος θα φοράει τα χρώματα της Μυκόνου και ο **Ντοδέλος** που μεταγράφηκε στον Ολυμπιακό Καλ. Οι τρεις προαναφερθέντες ποδοσφαιριστές αποτελούσαν τη νέα γενιά του συλλόγου και θα αγωνίζονταν στο πρωτάθλημα καλύβοντας τις θέσεις των δύο ποδοσφαιριστών κάτω των είκοσι που απαιτεί η προκήρυξη.

Τελευταίο τεστ

• Με τον Άγιο Γεώργιο, μεθαύριο Τετάρτη, το τελευταίο φιλικό του Κλεόβουλου εν όψει της έναρξης της προετοιμασίας

Χωρίς ιδιαίτερα προβλήματα συνεχίζεται η προετοιμασία για τον Κλεόβουλο και η ομάδα της Λίνδου προπονείται με εντατικούς ρυθμούς ούτως ώστε να είναι όσο το δυνατόν έτοιμη για να παρουσιαστεί δυνατή στο πρωτάθλημα.

Το Σάββατο οι ποδοσφαιριστές έχουν ρεπό ενώ χθες πήραν μέρος στο Σέβεν Σάιντ.

Οι απουσίες παικτών ήταν τρεις απολύτως δικαιολογημένες, ο **Σακκάς** (που επέστρεφε και χθες ήταν στην αποστολή για το Σέβεν Σάιντ), ο **Ιωαννίδης** που είχε πρόβλημα υγείας και επανέρχεται από σήμερα στις προπονήσεις και ο **Κορνάρος** λόγω επαγγελματικών υποχρεώσεων.

Η προετοιμασία πάντως συνεχίζεται στο γήπεδο της Καλάθου, αφού το γήπεδο της Λίνδου δεν είναι ακόμη έτοιμο λόγω των εργασιών που γίνονται εκεί για την δημιουργία εξέδρας. Το τελευταίο φιλικό πριν από την έναρξη του πρωταθλήματος έχει κλειστεί στην Μαλώνα με αντίπαλο τον Άγιο Γεώργιο την Τετάρτη, παιχνίδι που θα είναι και το τελικό τεστ για την ομάδα του **Άκη Δελαπόρτα.**

ΤΟΠΙΚΟ ΠΟΔΟΣΦΑΙΡΟ

Από ένα ημίχρονο

Νέο φιλικό του Κλεάνθη

- *Οι Παραδεισιώτες υποδέχονται σήμερα (17.00) τον Απόλλων Απ. σε φιλικό*
- *Ολους τους παίκτες στη διάθεσή του έχει ο Γιώργος Γκάιδας*

Χωρίς κανένα πρόβλημα με ποδοσφαιριστή συνεχίζει την προετοιμασία του ο Κλεάνθης.

Ο **Γιώργος Γκάιδας** μπορεί να "υποφέρει" μόνο από ευχάριστο πονοκέφαλο, καθώς παρά το ότι η ομάδα του διαθέτει αρκετούς παίκτες στο ρόστερ της, κανένας από αυτούς δεν ταλαιπωρείται από κάποιο τραυματισμό.

Οι Παραδεισιώτες μπαίνουν σήμερα στην νέα εβδομάδα μ' ένα ακόμη φιλικό στις 17.00 κόντρα στον Απόλλωνα Απολλώνων στο Παραδείσι. Ο Κλεάνθης ενδέχεται να δώσει άλλο ένα φιλικό μέσα στην εβδομάδα, το οποίο αν γίνει θα είναι όπως αναμένεται το τελευταίο για την Παραδεισιώτικη ομάδα πριν το πρωτάθλημα. Οι προπονήσεις του Κλεάνθη θα πραγματοποιηθούν αυτή την εβδομάδα εξ ολοκλήρου στο γήπεδο. Ο προπονητής της ομάδας του Παραδεισίου **Γιώργος Γκάιδας** δηλώνει ευχαριστημένος από τη συμμετοχή των παικτών του στις προπονήσεις, αλλά και από το συναγωνισμό των ποδοσφαιριστών του για μία θέση στη βασική ενδεκάδα.

Ευχαριστημένος ο Παπαοικονόμου...

- *Από την διάθεση που δείχνουν οι ποδοσφαιριστές του Φοίβου μέχρι στιγμής*
- *Μοναδικός τραυματίας ο Γιαννικάκης, ενώ οι Καλημέρης, Κυπριώτης και Χατζηπέτρος δεν ακολουθούν την κανονική ροή των προπονήσεων μέχρι να ολοκληρωθεί η σχολή προπονητών όπου συμμετέχουν*

Με ένα μόνο τραυματία παίκτη συνεχίζει ο Φοίβος την προετοιμασία του εν όψει του νέου πρωταθλήματος της Α' κατηγορίας.

Συγκεκριμένα ο **ΓιάννηςΓιαννικάκης** έχει θλάση στο προσαγωγό και θα μείνει για περίπου δύο εβδομάδες εκτός προπονήσεων.

Οι Κρεμαστενοί θα συνεχίσουν κανονικά από σήμερα τις προπονήσεις τους στο γήπεδο, ενώ την ερχόμενη Τετάρτη θα τεθούν αντιμέτωποι της Κατταβιάς σε φιλικό αγώνα στην Κρεμαστή, ο οποίος θα αρχίσει στις 17.00.

Το συγκεκριμένο φιλικό θα είναι κατά πάσα πιθανότητα το τελευταίο για την ομάδα του **Κώστα Παπαοικονόμου** πριν από την έναρξη του πρωταθλήματος.

Οσον αφορά τους **Καλημέρη, Χατζηπέτρο και Κυπριώτη**, οι οποίοι παρακολουθούν την σχολή προπονητών, δεν μπορούν να ακολουθήσουν την κανονική ροή των προπονήσεων της ομάδας μέχρι να ολοκληρωθούν τα μαθήματα της σχολής.

Παράλληλα ο τεχνικός των "κυανοκιτρίνων" της Κρεμαστής **Κώστας Παπαοικονόμου** είναι ευχαριστημένος από τη διάθεση που δείχνουν μέχρι στιγμής οι ποδοσφαιριστές του στην προετοιμασία.

Με μοναδικό απόντα τον Καράμπη...

- *Αντιμετωπίζει σήμερα (17.00) ο Διαγόρας Β. τον Αρη στα Μάσσαρι σε φιλικό*

Με ένα ακόμη φιλικό παιχνίδι σήμερα ξεκινάει αυτή η εβδομάδα για το Διαγόρα Βατίου.

Οι "κυανέρυθροι" του Βατίου θα αντιμετωπίσουν στα Μάσσαρι τον Αρη Αρχαγγέλου στις 17.00. Μετά από αυτό το φιλικό, η προετοιμασία του Διαγόρα θα συνεχιστεί στο Καρακόνερο.

Παράλληλα υπάρχει μια πιθανότητα η ομάδα του **Γιάννη Καμπούρη** να αντιμετωπίσει τον Ευαγόρα σε φιλικό μέσα στην εβδομάδα.

Οριστικά πάντως το τελευταίο φιλικό για τους Διαγοριδείς πριν το πρωτάθλημα θα είναι το ερχόμενο Σάββατο με αντίπαλο την Κατταβιά στο Βάτι.

Το μοναδικό πρόβλημα που απασχολεί τον **Γιάννη Καμπούρη** είναι ο τραυματισμός του **Καράμπη.**

Συγκεκριμένα ο έμπειρος ποδοσφαιριστής της Βατενής ομάδας κάνει ατομική προπόνηση και θα επιστρέψει στις ομαδικές προπονήσεις σε περίπου δέκα ημέρες.

Σύμφωνα με τον παίκτη - προπονητή του Διαγόρα Βατίου, η ομάδα του βρίσκεται σε καλό δρόμο, πιστεύει ότι οι νέοι παίκτες έδεσαν με τους παλαιότερους της ομάδας και σε γενικές γραμμές είναι ευχαριστημένος από την διάθεση και την προσπάθεια των ποδοσφαιριστών του.

Περισσότερες οι απουσίες...

- *Από τις παρουσίες για την Θύελλα Π. που συνεχίζει την προετοιμασία με πολλά προβλήματα*

Μετ' εμποδίων συνεχίζεται η προετοιμασία για την Θύελλα Π. Ο προπονητής της ομάδας, **Κυριάκος Κουφός**, βλέπει τα προβλήματα αντί να μειώνονται αντιθέτως αυτά να αυξάνονται.

Ενώ τα πλάνα διοικούντων και τεχνικής ηγεσίας για φέτος ήταν ο κορμός της ομάδας να αποτελείται από ντόπιους ποδοσφαιριστές και να γινόντουσαν οι απολύτως απαραίτητες μεταγραφές δύο ή τριών παικτών, εντούτοις στη συνέχεια και όπως δείχνουν τα πράγματα, υπάρχει μία αδιαφορία από το έμψυχο ντόπιο δυναμικό, που σε συνδυασμό και με τις επαγγελματικές ασχολίες δεν δίνει το παρόν καθημερινά στις προπονήσεις καθώς και στις αγωνιστικές υποχρεώσεις της ομάδας. Γι' αυτό και η Θύελλα Π. παρουσιάστηκε την Τετάρτη με μόλις εννιά (!) παίκτες στο γήπεδο Μασσάρων για το φιλικό παιχνίδι με τον τοπικό Αστέρα.

Οπως είναι κατανοητό με οκτώ και εννιά παρουσίες δεν μπορεί μία ομάδα να προετοιμαστεί σωστά πόσο μάλλον να είναι έτοιμη για να πάρει μέρος στο πρωτάθλημα.

Εκτός των άλλων η Διοίκηση είναι δυσαρεστημένη με τον **Σωτήρχο**, ο οποίος ενώ είχε συμφωνήσει με την Θύελλα, αυτός τελικά κατέληξε στην Αναγέννηση Εμπ.

Τώρα πλέον γίνονται προσπάθειες για να ενισχυθεί η ομάδα, κάτι που είναι δύσκολο, αφού οι θέσεις των τριαντάρηδων έχουν κλείσει με τους **Ανδριγιαννάκη, Φάκκα** και **Κελέσογλου**, οπότε μόνο κάτω των τριάντα ετών μπορούν να μεταγραφούν και ειδικά αυτή την εποχή η "αγορά" δεν προσφέρει κάτι τέτοιο.

Στα ευχάριστα συμπεριλαμβάνεται η επιστροφή του 19χρονου **Μπεκίρογλου**, που αγωνίζεται στην θέση του κέντρου.

Αυτή την εβδομάδα θα γίνει μια γενικότερη προσπάθεια να μην υπάρχουν απουσίες στις προπονήσεις από εδώ και πέρα για να μπορέσει η Θύελλα να παρουσιαστεί πανέτοιμη στο πρωτάθλημα.

Νίκη με δύο εντεκάδες

- *Για την Ασπίδα Απ. που νίκησε 5-0 τον Ευκλή, ο οποίος παρουσιάστηκε με νεανικό πρόσωπο στην επανάληψη*

ΦΑΝΕΣ

Κάτω από έναν καυτό ήλιο η Ασπίδα Απ. καλύτερη στο μεγαλύτερη διάστημα του παιχνιδιού νίκησε με 5-0 τον γηπεδούχο Ευκλή. Οι φιλοξενούμενοι ανέλαβαν από την αρχή την πρωτοβουλία των κινήσεων και προηγήθηκαν με 2-0 στο ημίχρονο. Οι γηπεδούχοι προσπάθησαν να μειώσουν στο σκορ χωρίς να το καταφέρουν και στην επανάληψη παρουσιάστηκαν με αρκετούς νεαρούς στη σύνθεσή τους.

Από την άλλη πλευρά οι φιλοξενούμενοι που έπαιξαν με δύο σχεδόν εντεκάδες μία σε κάθε ημίχρονο, έπιασαν πολύ καλή απόδοση πετυχαίνοντας τρία ακόμη γκολ στο β' ημίχρονο, αφήνοντας ικανοποιημένο τον προπονητή τους, **Λάκη Ζαχαρία,** με την εμφάνισή τους.

Ο **Μάκρης** άνοιξε το σκορ στο 30' για να κάνει το 0-2 ο **Βαρδόπουλος** με σουτ στο 42'.

Στο 57' σουτ του **Μόσχου** και το 0-3.

Ο **Μελεούνης** στο 68' με ατομική προσπάθεια ανέβασε τον δείκτη του σκορ στο 0-4, ενώ το τελικό 0-5 το έγραψε ο **Γεωργαλής** με σουτ στο 77'.

ΕΥΚΛΗΣ: *Μπαλής, Διακοφιλιππής, Κολώνιας, Χατζηνικολάου, Λάος, Ξάνθος, Κυριαζής, Τόπος, Χαντρής Ντοσκ, Γρηγοράς, Παπαδάκης.* Επαιξαν και οι: *Τομάζος, Κοτσιφός, Διακολαμπριανός, Βαλσαμής Μ.*

ΑΣΠΙΔΑ ΑΠ.: *Λύμουρας, Κίτσος, Κανάκης, Σάββενας, Καλόγλου, Αποκούρας, Σάρλης, Μάκρας, Καψαλάκης, Βαρδόπουλος, Ματθαίος.* Επαιξαν και οι: *Χατζηχριστοδούλου, Παπαϊωάννου, Γκιόκας, Μενάγιας, Ζάταρας, Γιωργαλής, Μελεούνης, Σαράγιας, Σουλούνης, Μόσχος.*

Επειγόντως αγιασμός...

- *Χρειάζεται η ομάδα της Κατταβιάς, αφού οι τραυματισμοί έχουν ξεπεράσει κάθε όριο*

Ουκ ολίγα προβλήματα αντιμετωπίζει η Κατταβιά, αφού κυρίως οι τραυματισμοί είναι η μεγάλη πληγή για την εν λόγω ομάδα. Οι άνθρωποι της διοίκησης καθώς και ο προπονητής **Μανώλης Φραντζής** δεν προλαβαίνουν να απαριθμούν τις δυσκολίες που εμφανίζονται συνεχώς, με συνέπεια να συνεχίζεται η προετοιμασία με πολλά εμπόδια. Είναι τόσες οι απουσίες παικτών που έγιναν η αιτία να ακυρωθεί το Σάββατο το προγραμματισμένο φιλικό με τον Ηρακλή Μ. στο γήπεδο Παστίδας. Οι τραυματισμοί έχουν ως εξής: **Στεφανάκης** (ράματα στο πόδι), **Κατσαμπάς** (ράματα στο μέτωπο), **Καβουκλής** (κάκωση στα πλευρά), **Σβύνος** (πρόβλημα στην ωμοπλάτη), **Παπαϊωάννου Β.** (ράγισμα στα πλευρά). Στους παραπάνω προστίθενται και οι απουσίες των **Χατζηδημητρίου** και **Αλεβιζόπουλου,** οι οποίοι δικαιολογημένα δεν μπορούν να παρακολουθούν τις υποχρεώσεις της ομάδας λόγω επαγγελματικών υποχρεώσεων. Η ομάδα της Κατταβιάς πάντως πραγματοποίησε δύο ακόμα μεταγραφές και πιο συγκεκριμένα απόκτησε τον **Μιχάλη Νισύριο** που είναι μεσοαμυντικός και αγωνιζόταν στον Απόλλωνα Απ. και τον **Σταμάτη Γιακουμάκη** που είναι μεσοεπιθετικός, αγωνιζόταν στην ομάδα και παλαιότερα, εκτός από το τελευταίο έτος στο οποίο αγωνίστηκε στον Πολύστρατο και τώρα επέστρεψε.

Με την επάνοδο μερικών από τους τραυματίες η προετοιμασία θα συνεχιστεί και το πρόγραμμα περιλαμβάνει δύο φιλικά για αυτή την εβδομάδα, το πρώτο την Τετάρτη με τον Φοίβο στην Κρεμαστή και το δεύτερο με τον Διαγόρα Β. στο Βάτι το Σάββατο.

Ξεκινάει σήμερα

- *Η Δήμητρα Δαματριάς αρχίζει σήμερα την προετοιμασία με τον Αντώνη Χρυσοχόο στον πάγκο της*

Σήμερα Δευτέρα ξεκινάει την προετοιμασία της η Δήμητρα. Η ομάδα της Δαματριάς με οδηγό στο τιμόνι της τεχνικής ηγεσίας τον **Αντώνη Χρυσοχόο** θα παρουσιάσει ένα καλό σύνολο που θα προσπαθήσει να επιτύχει τους στόχους που θα τεθούν, επιχειρώντας έτσι την επανάληψη μιας πολύ καλής πορείας με το ίδιο πρόσωπο στον πάγκο, που είχε τα τελευταία χρόνια. Το πρώτο στάδιο της προετοιμασίας κατά πάσα πιθανότητα θα πραγματοποιηθεί στον αγωνιστικό χώρο του γηπέδου της Δαματριάς και όπως είναι φυσικό, περιλαμβάνει πολύ τρέξιμο.

Αναδείχθηκαν οι έξι της τελι

- *Διαγόρας, Απόλλων Κ., Φοίβος, Ακουσίλαος, Αστέρας Μ. και Ασπίδα Απ. προκρίθηκαν στην τελική φάση του Σέβεν Σάιντ, που θα γίνει την Κυριακή στο γήπεδο Κοσκινού*
- *Ο Ακουσίλαος την έκπληξη της α' φάσης, που απέκλεισε τον Ηρακλή Μ.*
- *Σήμερα η κλήρωση μεταξύ των έξι ηττημένων της ημιτελικής φάσης, όπου μια απ' αυτές θα πάρει την πρόκριση συμπληρώνοντας μαζί με το Διγενή την τελική 8άδα*



Η κατάσταση που επικρατούσε στο χώρο της επιτροπής, στο γήπεδο των Αγίων Αποστόλων

Σχεδόν φυσιολογικά κύλισαν τ' αποτελέσματα των παιχνιδιών της α' φάσης του Σέβεν Σάιντ που φέτος διεξήχθησαν σε τρία γήπεδα. Σε Αγίους Αποστόλους και Κάλαθο Διαγόρας, Απόλλων Κ. και Αστέρας Μ., Ασπίδα Απ., αντίστοιχα πήραν την πρόκριση, ενώ στις Φάνες, Φοίβος και ο οικοδεσπότης Ακουσίλαος, που έκανε την έκπληξη αποκλείοντας τον Ηρακλή Μ., συμπλήρωσαν την εξάδα.

Σήμερα στα γραφεία της ΕΠΣΔ θα πραγματοποιηθεί η κλήρωση μεταξύ των έξι ομάδων που ηττήθηκαν στα ημιτελικά της χθεσινής ημέρας.

Συγκεκριμένα στην κληρωτίδα θα μπουν ΑΕΡΑ, Ευαγόρας (Αγ. Απόστολοι), Ευκλής, Κλεάνθης (Φάνες) και Κλεόβουλος, Πετρώνας (Κάλαθο) και μία απ' αυτές θα είναι η τυχερή που θα προκριθεί στην τελική φάση.

Η ομάδα που θα βγει από την κληρωτίδα, οι 6 ομάδες που προκρίθηκαν χθες και ο Διγενής ως περυσινός τροπαιούχος, θα συμπληρώσουν την τελική 8άδα της τελικής φάσης που θα γίνει την προσεχή Κυριακή στο γήπεδο Κοσκινού.

ΓΗΠΕΔΟ ΑΓ. ΑΠΟΣΤΟΛΩΝ

Ο ΠΑΟ Διαγόρας και ο Απόλλων Κ. είναι οι δύο ομάδες που πήραν το εισιτήριο για την τελική φάση του σέβεν σάιντ. Οι δύο εκπρόσωποί μας στο περιφερειακό ποδόσφαιρο, έστω και δύσκολα, κατάφεραν να κάμψουν την αντίσταση των αντιπάλων τους και έτσι να προκριθούν για τα Κοσκινού την επόμενη Κυριακή.

Το μοναδικό παιχνίδι που κρίθηκε στα σημεία ήταν αυτό του ΑΕΡΑ με τον ΠΑΟ Διαγόρα στον πρώτο ημιτελικό, όπου ο γηραιός πέρασε με περισσότερα φάουλ υπέρ του, αφού οι δύο ομάδες ήρθαν ισόπαλες σε σκορ (2-2) και σε κόρνερ (1-1).

Υπεύθυνοι του γηπέδου ήταν οι **Κυπραίος και Παπαεμμανουήλ** εκ μέρους της ΕΠΣΔ, ενώ υπεύθυνος των διαιτητών ήταν ο **Στέφανος Λουλουδάκης.** Το παρόν έδωσε και η πρόεδρος του ΝΑΟΔ κ. **Μπαφίτη**, καθώς και ο συνεπίκουρος δημάρχου σε θέματα αθλητισμού κ. **Διακογεωργίου**. Τα παιχνίδια έχουν ως εξής:

ΑΕΡΑ – ΟΡΦΕΑΣ 3–0

Χωρίς σκορ κύλισε το πρώτο ημίχρονο ανάμεσα σε ΑΕΡΑ και Ορφέα, αφού η υπεροχή ήταν μοιρασμένη.

Στην επανάληψη οι φιλοξενούμενοι ξεκίνησαν επιθετικά, οι γηπεδούχοι όμως λίγο μετά την έναρξη ανέλαβαν την πρωτοβουλία των κινήσεων και μετά το 1-0 όλα ήταν πιο εύκολα στην συνέχεια. Ο Ορφέας στα τελευταία λεπτά αναγκάστηκε να παίξει με έναν παίκτη λιγότερο γιατί αποβλήθηκε ο τερματοφύλακας **Φτάρας** στο 13' γιατί έπιασε την μπάλα με τα χέρια έξω από την περιοχή.

ΦΑΣΕΙΣ - ΓΚΟΛ

9'. Σουτ του **Κανέλλου** στο δεξί κάθετο δοκάρι.

11'. Ο **Λυριστής** μετά από ασίστ του **Κανέλλου** με κοντινό πλασέ άνοιξε το σκορ, 1-0.

13'. Φάουλ από τον **Λυριστή** και η μπάλα στα δίχτυα, 2-0.

14'. Ο **Καππάκας** από κοντά έγραψε το τελικό 3-0.

Πολύ καλή η διαιτησία των **Παπαδόπουλου, Κετσέ και Μοντιάδη.**

ΑΕΡΑ: *Καρπαθάκης, Παπανθύμου, Λυριστής, Κανέλλος, Κατσιδώνης, Γιαννακάκης, Καππάκας.*

ΟΡΦΕΑΣ: *Φτάρας, Μπουμπουλάκης, Συμεωνίδης, Αλαφάκης, Καμαράτος, Καρούσος, Χατζηδημητρίου Γ.*

ΠΑΟ ΔΙΑΓΟΡΑΣ – Γ.Σ. ΔΙΑΓΟΡΑΣ 1–0

Οι δύο συνωνόματοι μοιράστηκαν το α' ημίχρονο, αφού αμφότεροι οι αντίπαλοι προσπάθησαν για να πετύχουν κάποιο γκολ, χωρίς όμως αποτέλεσμα.

Στην επανάληψη οι γηπεδούχοι είχαν την φλύαρη πρωτοβουλία των κινήσεων και κατάφεραν να βάλουν ένα γκολ το οποίο τους έδωσε τη νίκη, ενώ εάν ήταν προσεκτικότεροι τότε ο δείκτης του σκορ θα ήταν πολύ μεγαλύτερος.

Το μοναδικό γκολ που έδωσε και τη νίκη το πέτυχε ο **Αθανασίου** με κοντινό πλασέ στο 14', ενώ δύο φορές ακόμη στο 5' ο **Σπάρταλης** και στο 10' ο **Ορφανός** έχασαν κλασικές ευκαιρίες να βάλουν γκολ.

Πολύ καλή η διαιτησία των **Κόττορου, Ορφανού, Μοντιάδη**, με τον διαιτητή στο μοναδικό του λάθος αρνήθηκε πέναλτι σε καθαρή ανατροπή του **Αμπελά.**

ΠΑΟ ΔΙΑΓΟΡΑΣ: *Κεφάλας, Βασιλάκης, Αμπελάς, Ορφανός, Παπαδημήτρης, Κοντόγιαννος, Σπάρταλης.* Επαιξαν και οι: *Αθανασίου, Ορφανίδης, Κοσμάς.*

Γ.Σ. ΔΙΑΓΟΡΑΣ: *Βυζικλής, Κωτιάδης, Βασιλάκης, Παξινός, Τσιλίκης, Λαγογένης, Καραμπάτσος.* Επαιξαν και οι: *Χατζηγεωργίου, Κοσμάς, Θρουμουλόπουλος.*

ΕΥΑΓΟΡΑΣ – ΕΡΜΗΣ 2–0

Καλύτεροι οι γηπεδούχοι στο μεγαλύτερο διάστημα του αγώνα είχαν την πρωτοβουλία των κινήσεων και πετυχαίνοντας από ένα γκολ σε κάθε ημίχρονο πήραν τη νίκη και την πρόκριση για τους ημιτελικούς.

Οι φιλοξενούμενοι προσπάθησαν, αλλά δεν μπόρεσαν να αντιδράσουν κι έτσι υποτάχθηκαν στην ανωτερότητα των αντιπάλων τους.

ΦΑΣΕΙΣ - ΓΚΟΛ

5'. Ο **Γεωργαλλής** με σουτ από κοντά άνοιξε το σκορ, 1-0.

6'. Δυνατό σουτ του **Κυριαζή** στο οριζόντιο.

9'. Ωραίος συνδυασμός **Κάτρη - Γεωργαλλή** και ο δεύτερος με κοντινό πλασέ έγραψε το τελικό 2-0.

Πολύ καλή η διαιτησία των **Ορφανού, Παπαδόπουλου, Κόττορου.**

ΕΥΑΓΟΡΑΣ: *Ματακάκης, Καστάνιας, Λιόρδος, Παναγιώτου, Μενίκος, Γεωργαλλής, Κάτρης.* Επαιξαν και οι: *Κώστας, Χειμωνέττος, Τσίπας.*

ΕΡΜΗΣ: *Υψηλάντης, Σεντεμέντες, Κασταμούλας, Κυριαζής, Σταυρής, Στάθης, Χατζηνικόλας.* Επαιξαν και οι: *Μαργαρίτης, Νικολός, Παπαγεωργίου.*

ΣΤΑΥΡΟΣ – ΑΠΟΛΛΩΝ Κ. 0–3

Παιχνίδι για έναν ρόλο εξελίχθηκε το τελευταίο ματς της προκριματικής φάσης. Οι παίκτες του Απόλλωνα Κ. στο α' ημίχρονο είχαν την φλύαρη υπεροχή, χωρίς όμως ουσία στην τελική τους προσπάθεια. Στην επανάληψη, όμως, η απόδοση ανέβηκε ακόμα περισσότερο και οι Απολλωνιστές παίζοντας την μπάλα κάτω με απλό τρόπο δεν δυσκολεύτηκαν να πετύχουν τρία γκολ και να πάρουν έτσι το εισιτήριο για τους ημιτελικούς.

ΤΑ ΓΚΟΛ

8'. Διαγώνιο σουτ του **Σπάρταλη Μ.** και το 0-1.

9'. Σουτ του **Γρηγορά** και το 0-2.

11'. Ο **Σπάρταλης Μ.** με πλασέ έγραψε το τελικό 0-3.

Πολύ καλή η διαιτησία των **Κετσέ, Παπαδόπουλου, Μοντιάδη.**

ΣΤΑΥΡΟΣ: *Γιωργάς, Παπαδόπουλος, Μπεκυράς, Μοσχιδιού, Καρύπης, Κιόττος Η., Κωστόπουλος.* Επαιξε και ο *Τανανάκης.*

ΑΠΟΛΛΩΝ Κ.: *Κώστας, Γρηγοράς, Μπρισνόβαλης, Μαριάς, Γκιζλής, Διακονάστάσης, Σπάρταλης Μ.*

1ος ΗΜΙΤΕΛΙΚΟΣ

ΑΕΡΑ – ΠΑΟ ΔΙΑΓΟΡΑΣ 2–2

(πέρασε ο Διαγόρας στα σημεία)

Αμφίρροπο μέχρι το τελικό σφύριγμα ήταν ο πρώτος ημιτελικός, αφού οι δύο ομάδες πρόσφεραν ωραίο θέαμα και τέσσερα γκολ. Οι γηπεδούχοι παίζοντας με το σύστημα των αντεπιθέσεων κατάφεραν να προηγηθούν με 2-0. Στην συνέχεια, όμως, οι παίκτες του Διαγόρα έβγαιναν πιο απειλητικά μπροστά καταφέρνοντας έτσι να μειώσουν αρχικά το σκορ και στη συνέχεια να ισοφαρίσουν με 2-2.

Τελικά ο γηραιός πέρασε στα σημεία, αφού είχε 6 φάουλ υπέρ του σε αντίθεση με τον ΑΕΡΑ που είχε 3 φάουλ. Να σημειώσουμε ότι και οι δύο ομάδες είχαν από ένα κόρνερ.

ΤΑ ΓΚΟΛ

3'. Ο **Καλογήρου Χ.** από δύσκολη θέση από πλάγια, έκανε το 1-0.

5'. Ο ίδιος παίκτης αμαρκάριστος με αδύναμο σουτ έκανε το 2-0.

7. Ο **Ορφανός** με συρτό σουτ μείωσε σε 2-1.

9'. Σουτ του **Αμπελά** στο οριζόντιο, συρτό σουτ του **Ορφανίδη** και το τελικό 2-2.

Πολύ καλή η διαιτησία των **Παπαδόπουλου, Κετσέ, Μοντιάδη.**

ΑΕΡΑ: *Καρπαθάκης, Παπανθύμου, Τσακίρης, Κατσιδώνης, Καππάκας, Καλογήρου Χ., Γιαννακάκης.* Επαιξαν και οι: *Σφουγγαριστός, Θυριάκης.*

ΠΑΟ ΔΙΑΓΟΡΑΣ: *Κεφάλας, Βασιλάκης, Αμπελάς, Ορφανός, Παπαδημήτρης, Κοντόγιαννος, Σπάρταλης.* Επαιξαν και οι: *Αθανασίου, Ορφανίδης.*

2ος ΗΜΙΤΕΛΙΚΟΣ

ΕΥΑΓΟΡΑΣ – ΑΠΟΛΛΩΝ Κ. 1–2

Πολύ καλό ματς ήταν το τελευταίο για τον όμιλο στο γήπεδο των Αγίων Αποστόλων. Ευαγόρας και Απόλλων Κ. έπαιξαν ωραίο ποδόσφαιρο παρά την κούραση που είχαν από τα προηγούμενα παιχνίδια. Οι γηπεδούχοι έχασαν ευκαιρίες, αλλά οι φιλοξενούμενοι ήταν αυτοί που προηγήθηκαν στο σκορ με 2-0.

Οι παίκτες του Ευαγόρα προσπάθησαν να απαντήσουν σε αυτά τα δύο γκολ που δέχθηκαν, αλλά το μόνο που κατάφεραν ήταν να μειώσουν σε 2-1.

ΦΑΣΕΙΣ - ΓΚΟΛ

6'. Σουτ του **Σπάρταλη Μ.** κόντρα σε αμυντικό και στο οριζόντιο.

7'. Ασίστ του **Σπάρταλη Μ.** στον **Καρτάλη** που από κοντά άνοιξε το σκορ, 0-1.

11'. Ο **Σπάρταλης Μ.** με σουτ έκανε το 0-2.

13'. Φάουλ του **Σκαρτάδου,** κεφαλιά του **Κάτρη** και το τελικό 1-2.

Χωρίς κανένα πρόβλημα η διαιτησία των **Κόττορου, Κετσέ, Παπαδόπουλου.**

ΕΥΑΓΟΡΑΣ: *Ματακάκης, Καστάνιας, Λιόρδος, Παναγιώτου, Μενίκος, Κάτρης, Κώστας.* Επαιξαν και οι: *Χειμωνέττος, Τσίπας, Σκαρτάδος.*

ΑΠΟΛΛΩΝ Κ.: *Κώστας, Σπάρταλης Μ., Πλύγκος, Πιτσουρδάκης, Σκόρπος, Καρτάλης, Μαριάς.*

ΓΗΠΕΔΟ ΚΑΛΑΘΟΥ

Χωρίς ιδιαίτερες εκπλήξεις κύλισε η α' φάση στο γήπεδο Καλάθου. Την πρόκριση για την τελική φάση πήραν η Ασπίδα Απ. και ο Αστέρας Μ. αποκλείοντας στην ημιτελική φάση τους Πετρώνα και Κλεόβουλο αντίστοιχα.

Οι δύο ηττημένοι της ημιτελικής φάσης θα μπουν σήμερα στην κληρωτίδα της ΕΠΣΔ μαζί με τους άλλους 4 ηττημένους(Αγίους Αποστόλους και Φάνες) της ημιτελικής φάσης, όπου μία απ' αυτές θα προκριθεί στην τελική φάση συμπληρώνοντας την τελική 8άδα.

Στην Κάλαθο η ζέστη ήταν αφόρητη και ειδικά τα τρία πρώτα παιχνίδια έγιναν κάτω από αντίξοες συνθήκες. Η Ασπίδα Απ. που προκρίθηκε, άνοιξε τον "χορό" στις 15.30 αντιμετωπίζοντας το Ασκληπειό. Στη συνέχεια απέκλεισε τον Αρη στα σημεία και στον ημιτελικό τον Πετρώνα με γκολ στα τελευταία δευτερόλεπτα. Ο Πετρώνας που παρουσιάσθηκε πολύ καλός παρά λίγο να έκανε την έκπληξη, εάν ήταν λίγο πιο προσεκτικός.

Ο Αστέρας Μ. στον πρώτο αγώνα κέρδισε εύκολα τον Διαγόρα Β. με 2-0, ενώ παίζοντας έξυπνα στον ημιτελικό επικράτησε και του Κλεόβουλου.

Αναλυτικά τα παιχνίδια στο γήπεδο Καλάθου:

ΑΣΠΙΔΑ ΑΠ. – ΑΣΚΛΗΠΕΙΟ 2–1

Πιο ουσιαστική η Ασπίδα και κάτω από ανυπόφορη ζέστη επικράτησε του Ασκληπειού με 2-1. Στο 3' ο **Ματθαίος** έκανε το 1-0 για την

ΜΙΚΡΕΣ αγγελίες

ΟΙ ΑΓΓΕΛΙΕΣ παρουσιάζονται και στο site www.anaggelies.gr

ΜΕΤΑΦΕΡΘΗΚΑΜΕ!
Θα μας βρίσκετε στα κεντρικά μας γραφεία επί της Μαρ. Μαλλιαράκη 11 (τελευταία πάροδος Καναδά). Τα τηλέφωνα παραμένουν τα ίδια:
(22410) 22210, (22410) 75230

ΔΕΥΤΕΡΑ 1 ΣΕΠΤΕΜΒΡΙΟΥ 2003 — **ΓΝΩΜΗ**

ΕΝΟΙΚΙΑΣΕΙΣ ΑΚΙΝΗΤΩΝ & ΕΠΙΧΕΙΡΗΣΕΩΝ

ΜΕΖΟΝΕΤΑ 100 τ.μ. τριών υπνοδωματίων στην Ιξιά Τεχνών 13. Πληρ. τηλ. 6977703415.
AE53955

STUDIO ενοικιάζονται με το μήνα πολυτελείας επιπλωμένα στ' Αφάντου-Λεωφόρος Ρόδου-Λίνδου μπροστά στο Hotel IRIS. Διαθέτουν ηλιακό θερμοσίφωνα και air condition κατάλληλα για δασκάλους και στρατιωτικούς. Πληρ. τηλ. 22410 29660.
AE53956

ΕΝΟΙΚΙΑΖΟΝΤΑΙ τα παρακάτω επιπλωμένα και πλήρως εξοπλισμένα **ΔΙΑΜΕΡΙΣΜΑΤΑ** κατάλληλα για φοιτητές-τριες, απο 1-10-2003, κοντά στο Παν/μιο: 1) Δύο διαμερίσματα των 40 τ.μ., σε δεύτερο όροφο, αποτελούμενα από υπνοδωμάτιο, καθιστικό, κουζίνα, WC και 2) Ενα διαμερισματάκι των 20 τ.μ. ισόγειο studio. Πληρ. τηλ. 22410-25468, Μυστρά 34, Ρόδος
AE53957

ΕΝΟΙΚΙΑΖΕΤΑΙ κατά προτίμηση σε κυρίες ή δεσποινίδες εκπαιδευτικούς διαμέρισμα ενός υπνοδωματίου, καθιστικού, κουζίνας, μπάνιου, πλήρως επιπλωμένο στη περιοχή Δασκάλων. Πληρ. τηλ. 22410 23671. AE53958

ΔΥΑΡΙ επιπλωμένο στην Ιξιά, Απολλωνίου Ροδίου 1, επιπλωμένο. Πληρ. τηλ. 2241090685, 2241090018
AE53952

ΔΙΑΜΕΡΙΣΜΑ επιπλωμένο ή μη με κεντρική θερμανση πλησίον Πανεπιστημίου αποτελούμενο από δύο υπνοδωμάτια, σαλόνι, κουζίνα και μπάνιο. Πληρ. τηλ. 22410 75511, 6944666182.
AE53959

ΔΙΑΜΕΡΙΣΜΑ 100 τ.μ. στην Ιαλυσό με 2 υπνοδωμάτια, επιπλωμένο σε άριστη κατάσταση, μεγάλες βεράντες, απεριόριστη θέα. Πληρ. τηλ., 22410 95424. AE53960

ΔΙΑΜΕΡΙΣΜΑ 100 τ.μ. επί της οδού Θεμιστοκλέους Σοφούλη (κοντά στο Πανεπιστήμιο Αιγαίου). Τιμή ενοικίου 450 ευρώ. Πληρ. τηλ. 6977387444 κ. Γιώργο.
AE53961

ΣΤΗΝ ΚΡΕΜΑΣΤΗ δυάρι ολοκαίνουργιο, λουξ κατασκευής, μεγάλη βεράντα, κήπος, χώρος πάρκιν. Πληρ. τηλ. 6976687817 AE53948

ΔΙΑΜΕΡΙΣΜΑ 75 Τ.Μ. ΜΕ ΥΠΝΟΔΩΜΑΤΙΟ, ΣΑΛΟΤΡΑ-ΠΕΖΑΡΙΑ, ΚΟΥΖΙΝΑ, ΧΩΛ, ΜΠΑΝΙΟ ΚΑΙ WC. Γ' ΟΡΟΦΟΣ, ΕΥΗΛΙΟ, ΑΤΟΜΙΚΟ ΚΑΛΟΡΙΦΕΡ ΚΑΙ ΗΛΙΑΚΟ ΣΤΗ ΘΕΣΣΑΛΟΝΙΚΗ, ΠΕΡΙΟΧΗ ΚΑΣΣΑΝΔΡΟΥ - ΠΛ. ΠΕΡΙΣΤΕΡΙΩΝ. ΕΝΟΙΚΙΟ 300 ΕΥΡΩ. ΠΛΗΡ. ΤΗΛ. 22410 48167, 6974 979837.
ΠΕ53963

ΕΝΟΙΚΙΑΖΟΝΤΑΙ: α) studios επιπλωμένα στην οδό Λειψών (κάθετος της Τσαλδάρη) β) studios επιπλωμένα στην οδό Στρατηγού Ζήση. Πληρ. τηλ. 2241095148, 2241091617
AE53953

ΕΝΟΙΚΙΑΖΟΝΤΑΙ επιπλωμένα στούντιος και διαμερίσματα στ' Αφάντου στον κεντρικό δρόμο. Πληρ. τηλ. 2241051888, 2241052016, 6938060340
AE53944

ΣΠΙΤΙ στην Σύμη χωρισμένο σε 2 διαμερίσματα καινούργο, μεγάλες αυλές και θέα κατάλληλο για δασκάλους, εκπαιδευτικούς, στρατιωτικούς. Πληρ. τηλ. 2241033849, 6976276917
AE53949

ΡΕΤΙΡΕ ΔΙΑΜΕΡΙΣΜΑ 2 δωματίων, 4ου ορόφου, διαμπερές, μεγάλο μπαλκόνι, θέα Λυκαβητός, πλήρως επιπλωμένο, κλιματιζόμενο, συναγερμός, περιοχή Νεάπολις Αθηνών (πάνω από τα Εξάρχεια), ιδανικό για φοιτητή/τρια, ενοικιάζεται από τον Οκτώβριο και μετά. Τηλεφωνείστε για ραντεβού στο 210/4801211 12.30-14.30 εκτός Σαββάτου και Κυριακές ή στο 210/6429276 τα απογεύματα. AE53962

ΚΑΤΑΣΤΗΜΑ ΔΙΩΡΟΦΟ 51 Τ.Μ. ΙΣΟΓΕΙΟ, 53 Τ.Μ. ΣΤΟΝ ΠΡΩΤΟ ΟΡΟΦΟ, ΜΕ ΒΕΡΑΝΤΑ 31 Τ.Μ. ΣΤΗΝ ΡΟΔΟ (ΟΔΟΣ ΓΕΩΡΓΙΟΥ ΛΕΟΝΤΟΣ) ΚΟΝΤΑ ΣΤΑ ΞΕΝ. ΜΑΝΟΥΣΟΣ ΚΑΙ ΑΘΗΝΑ, ΚΑΤΑΛΛΗΛΟ ΓΙΑ ΕΣΤΙΑΤΟΡΙΟ, ΚΑΦΕΤΕΡΙΑ, ΓΡΑΦΕΙΟ ΤΑΞΙΔΙΩΝ, ΚΟΜΜΩΤΗΡΙΟ, ΦΑΡΜΑΚΕΙΟ, ΑΝΘΟΠΩΛΕΙΟ, ΦΩΤΟΓΡΑΦΕΙΟ, ΟΔΟΝΤΙΑΤΡΕΙΟ, ΤΕΧΝΙΚΟ ΓΡΑΦΕΙΟ Ή ΟΠΟΙΑΔΗΠΟΤΕ ΑΛΛΗ ΧΡΗΣΗ. ΠΛΗΡ. ΤΗΛ. 2241035450, 6977781111 ΑΠΟ 09.00 ΕΩΣ 13.00 ΚΑΙ ΑΠΟ 19.00-21.00
ΠΕ53924

ΚΑΤΑΣΤΗΜΑ 79 Τ.Μ. ΜΕ ΔΩΜΑΤΙΟ 21 Τ.Μ. ΣΤΟΝ ΠΡΩΤΟ ΟΡΟΦΟ, ΣΤΗΝ ΡΟΔΟ (ΟΔΟΣ ΟΡΦΑΝΙΔΟΥ) ΚΑΤΑΛΛΗΛΟ ΓΙΑ ΜΠΑΡ, ΚΕΝΤΡΟ ΔΙΑΣΚΕΔΑΣΕΩΣ, ΣΟΥΒΛΑΤΖΙΔΙΚΟ, ΠΙΤΣΕΡΙΑ, ΜΙΝΙ ΜΑΡΚΕΤ, ΚΑΦΕΤΕΡΙΑ, ΠΡΑΚΤΟΡΕΙΟ ΠΡΟΠΟ, ΚΟΜΜΩΤΗΡΙΟ Ή ΟΠΟΙΑΔΗΠΟΤΕ ΑΛΛΗ ΧΡΗΣΗ. ΠΛΗΡ. ΑΠΟ 09.00-13.00 ΚΑΙ ΑΠΟ 19.00-21.00 ΣΤΑ ΤΗΛ. 2241035450, 6977781111
ΠΕ53925

ΔΙΑΜΕΡΙΣΜΑΤΑΚΙΑ STUDIOS ΕΠΙΠΛΩΜΕΝΑ ΜΕ ΠΛΗΡΗ ΕΞΟΠΛΙΣΜΟ, ΑΙΡΚΟΝΤΙΣΙΟΝ, ΨΥΞΗ, ΘΕΡΜΑΝΣΗ, ΣΕ ΗΣΥΧΟ ΜΕΡΟΣ ΣΤΗΝ ΚΡΕΜΑΣΤΗ ΓΙΑ ΕΚΠΑΙΔΕΥΤΙΚΟΥΣ. ΠΛΗΡ. ΤΗΛ. 2241094316, 6976712783
ΠΕ53918

ΤΟ ΞΕΝΟΔΟΧΕΙΟ ΠΑΡΘΕΝΩΝ ΠΡΟΣΦΕΡΕΙ ΕΙΔΙΚΕΣ ΤΙΜΕΣ ΣΕ ΦΟΙΤΗΤΕΣ ΓΙΑ ΟΛΙΓΟΗΜΕΡΗ ΔΙΑΜΟΝΗ 'Η ΜΕ ΜΗΝΙΑΙΑ ΠΑΡΑΜΟΝΗ. ΒΡΙΣΚΟΜΑΣΤΕ ΣΤΗΝ ΨΑΡΟΠΟΥΛΑ ΕΠΙ ΤΗΣ ΟΔΟΥ ΑΝΘΟΥΛΑ ΖΕΡΒΟΥ 4. ΠΛΗΡ. ΤΗΛ. 2241028112, 6944844177
ΠΕ53916

ΕΝΟΙΚΙΑΖΕΤΑΙ ΔΙΑΜΕΡΙΣΜΑ 1ου ΟΡΟΦΟΥ ΣΤΗΝ ΟΔΟ ΚΕΝΝΕΝΤΥ ΜΕ ΚΕΝΤΡΙΚΗ ΘΕΡΜΑΝΣΗ ΜΕ ΔΥΟ ΥΠΝΟΔΩΜΑΤΙΑ ΚΑΙ ΣΑΛΟΝΙ 75 Τ.Μ. ΚΑΤΑΛΛΗΛΟ ΚΑΙ ΓΙΑ ΦΟΙΤΗΤΕΣ. ΤΙΜΗ 400 ΕΥΡΩ. ΠΛΗΡ. ΤΗΛ. 6944348899
ΠΕ53886

ΣΕ ΝΕΟΚΤΙΣΤΟ ΚΤΙΡΙΟ ΣΤΗΝ ΚΡΕΜΑΣΤΗ ΕΝΟΙΚΙΑΖΟΝΤΑΙ STUDIOS ΚΙ ΕΠΙΠΛΩΜΕΝΑ ΔΙΑΜΕΡΙΣΜΑΤΑ ΜΕ ΤΟΝ ΜΗΝΑ ΣΕ ΕΙΔΥΛΛΙΑΚΟ ΠΕΡΙΒΑΛΛΟΝ ΚΑΤΑΛΛΗΛΟ ΓΙΑ ΦΟΙΤΗΤΕΣ, ΔΑΣΚΑΛΟΥΣ ΚΑΙ ΣΤΡΑΤΙΩΤΙΚΟΥΣ. ΠΛΗΡ. ΤΗΛ. 6973310194, 6976622874
ΠΕ53882

ΑΘΗΝΑ. ΕΝΟΙΚΙΑΖΕΤΑΙ ΔΙΑΜΕΡΙΣΜΑ ΣΤΗΝ ΠΕΡΙΟΧΗ ΚΥΨΕΛΗ 100 Τ.Μ. ΑΠΟ ΤΗΝ ΦΩΚΙΩΝΟΣ ΝΕΓΡΗ 60 Τ.Μ. ΣΤΟΝ Α' ΟΡΟΦΟ ΜΕ ΑΣΑΝΣΕΡ ΚΑΙ ΚΕΝΤΡΙΚΗ ΘΕΡΜΑΝΣΗ, ΠΡΟΣΦΑΤΑ ΑΝΑΚΑΙΝΙΣΜΕΝΟ ΚΑΙ ΦΡΕΣΚΟΒΑΜΜΕΝΟ. ΠΛΗΡ. ΤΗΛ. 6972007352, 6932278587
ΠΕ53874

ΣΤΗΝ ΠΑΣΤΙΔΑ ΕΝΟΙΚΙΑΖΕΤΑΙ ΔΙΑΜΕΡΙΣΜΑ 90 Τ.Μ. ΕΠΙΠΛΩΜΕΝΟ ΜΕ ΔΥΟ ΥΠΝΟΔΩΜΑΤΙΑ, ΚΑΘΙΣΤΙΚΟ, ΚΛΙΜΑΤΙΣΜΟ ΚΑΙ ΗΛΙΑΚΟ ΘΕΡΜΟΣΙΦΩΝΟ ΣΤΗΝ ΤΙΜΗ ΤΩΝ 300 ΕΥΡΩ. ΠΛΗΡ. ΤΗΛ. 6947720875
ΠΕ53883

ΣΤΟΥΝΤΙΟ 32 τ.μ. στην οδό Πειραιώς πάροδος Μιχ. Πετρίδη επιπλωμένο με τουαλέτα ενοίκιο 205 ευρώ. Αποκλείονται αλλοδαποί. Πληρ. τηλ. 2241020098, 2241075612 AE53938

ΔΩΜΑΤΙΑ επιπλωμένα με πολυκουζινάκι, ατομική τουαλέτα σε τιμές λογικές. Πληρ. τηλ. 2241029552, 2241022127
AE53942

ΓΚΑΡΣΟΝΙΕΡΕΣ επί της οδού Ευαγόρα 2 (πάνω από το ANASA CAFE). Πληρ. τηλ. 6977351166
AE53939

ΔΙΑΜΕΡΙΣΜΑ στην Θεσσαλονίκη 75 τ.μ. ανακαινισμένο πλήρως κλιματιζόμενο κατάλληλο για φοιτητές, κοντά στο σταθμό του ΟΣΕ. Πληρ. τηλ. 6945544788 AE53931

ΜΟΝΟΚΑΤΟΙΚΙΑ επιπλωμένη στο χωριό Κοσκινού. Πληρ. τηλ. 6945556625 AE53934

ΔΙΑΜΕΡΙΣΜΑΤΑΚΙ στο κέντρο της πόλης κοντά στη θάλασσα επιπλωμένο, κατάλληλο για φοιτητες απέχει 10 λεπτά από το Πανεπιστήμιο Αιγαίου. Τιμή 260 ευρώτο μήνα. Πληρ. τηλ. 6947073167
AE53928

ΕΝΟΙΚΙΑΖΕΤΑΙ από 10/9 ισόγεια γκαρσονιέρα επιπλωμένη μόνο σε Ελληνες. Πληρ. τηλ. 2241025447, 6944361899 AE53926

ΣΤΟ ΒΥΡΩΝΑ (ΑΘΗΝΑ) διαμέρισμα 62 τ.μ. (2ος όροφος), με έπιπλα, αυτόνομη θέρμανση και κλιματισμό, κατάλληλο και για φοιτητές. Πληρ. τηλ. 6974120689, 2108066367 (7-10 μ.μ.) AE53866

ΕΝΟΙΚΙΑΖΟΝΤΑΙ δύο μικρά διαμερίσματα στο Ροδίνι πλήρως επιπλωμένα σε νεοδιόριστους εκπαιδευτικούς. Πληρ. τηλ. 6942635390 AE53922

ΔΩΜΑΤΙΟ στην οδό Σοφοκλέους Παλιά Πόλη. Πληρ.τηλ. 2241038557
AE53927

ΓΚΑΡΣΟΝΙΕΡΑ και studio καινούργια επί της οδού Κέννεντυ. Ενοίκιο 330 ευρώ και 300 ευρώ αντίστοιχα. Πληρ. τηλ. 6944873502 και 2241060060 AE53920

ΔΙΑΜΕΡΙΣΜΑ ισόγειο ενός υπνοδωματίου με αυλή καινούργιο στην περιοχή της Ανάληψης. Τιμή 330 ευρώ. Πληρ. τηλ. 6944873502 και 2241060060 AE53921

ΣΑΡΙ καινούργιο στην Κρεμαστή με μεγάλο κήπο, πάρκιν, κοντά στα σχολεία, θάλασσα. Πληρ. τηλ. 2241094822, 6946671053
AE53914

ΔΙΑΜΕΡΙΣΜΑ λουξ κατασκευής 2 υπνοδωματίων, κουζίνα κ.λπ. α' όροφος στην περιοχή Αγίου Νικολάου. Πληρ. τηλ. (22410)33774, 34123
AE53909

ΡΕΤΙΡΕ 2 υπνοδωματίων, 70 τ.μ. και λοιπά επί της προέκτασης Αννης Μαρίας. Πληρ. τηλ. (22410)26062, 85521
AE53908

ΣΤΗΝ ΘΕΣΣΑΛΟΝΙΚΗ ενοικιάζεται επιπλωμένο διαμέρισμα στην περιοχή Χαριλάου, 3 στάσεις από το Πανεπιστήμιο 120 τ.μ. με κεντρική θέρμανση κατάλληλο για δύο φοιτητές/τριες. Πληρ. τηλ. 2241034308 AE53901

ΕΝΟΙΚΙΑΖΟΝΤΑΙ επιπλωμένα διαμερίσματα, δύο δωματίων, κουζίνα, στο κέντρο της πόλης, χειμώνα-καλοκαίρι. Πληρ. τηλ,. (22410)27608, 73647 AE53900

ΕΝΟΙΚΙΑΖΕΤΑΙ μονοκατοικία με 3 υπνοδωμάτια επιπλωμένη από 1η Σεπτεμβρίου έως τέλος Μαΐου, μόνο για μαθητές ή δασκάλους. Στον Αγιο Γεώργιο Ανω. Πληρ. τηλ. 2241039144 AE53903

ΔΙΑΜΕΡΙΣΜΑ επιπλωμένο λουξ σε φοιτήτριες. Πληρ. τηλ. 6973753556 AE53907

ΟΡΟΦΟΔΙΑΜΕΡΙΣΜΑ με κλιματισμό σε δύο φοιτήτριες στο κέντρο της πόλης, πλήρως εξοπλισμένο, τιμή προσιτή. Πληρ. τηλ. 6976822628
AE53899

ΔΙΑΜΕΡΙΣΜΑ τριάρι αποτελούμενο από 2 υπνοδωμάτια, σαλόνι, κουζίνα, τουαλέτα, 2 μπαλκόνια (δίπλα στην καφετέρια Μανχάταν) στην Ιαλυσό. Πληρ. τηλ. 2241090472 και 6938285908
AE53897

ΦΑΛΗΡΑΚΙ από τη νέα τουριστική σεζόν (2004) ενοικιάζεται το κατάστημα "BIZ" (70 τ.μ.) επί της οδού Απόλλωνος (μπιζού-αξεσουάρ-δερμάτινα). Επίσης δίδεται ξεχωριστά το εμπόρευμα και ο εξοπλισμός. Πληρ. εντός τηλ. 6974562147 AE53896

ΓΚΑΡΣΟΝΙΕΡΑ πλήρως επιπλωμένη, ψυγείο, κουζίνα, ηλιακό θερμοσίφωνα. Πληρ. τηλ. 2241066475, 6945797129
AE53919

ΕΝΟΚΙΑΖΟΝΤΑΙ επαγγελματικοί χώροι σε προνομιακή τουριστική τοποθεσία (λεωφόρος Ρόδου-Καλλιθέας έναντι ξενοδοχείου "Paradise") μαζί με την αντίστοιχο αυλή τους (ιδανικό σημείο) για ταβέρνα μαγαζιά). Πληρ. τηλ. 6944780053, 6944416001, 2241028650 AE53888

ΔΙΑΜΕΡΙΣΜΑ 100 τ.μ. α' ορόφου δύο υπνοδωματίων, σαλόνι, κουζίνα, μπάνιο, επί της οδού Β, Ιωαννίδη 4. Πληρ. τηλ. 2241037817, 6942468642 AE53880

ΓΚΑΡΣΟΝΙΕΡΕΣ πλήρως εξοπλισμένες για φοιτήτριες στην περιοχή Νιοχώρι. Πληρ. τηλ. 6936003700 AE53876

ΔΙΑΜΕΡΙΣΜΑ 75 τ.μ. α' ορόφου δύο υπνοδωματίων, σαλόνι, κουζίνα, μπάνιο, πλήρως επιπλωμένο επί της οδού Κέννεντυ κοντά στο Πανεπιστήμιο, κατάλληλο για δύο φοιτητ΄ς. Πληρ.τηλ. 2241032397 ώρες καταστημάτων AE53879

STUDIOS Α' κατηγορίας περιοχή Ακαδημίας κοντά σε όλες τις ευκολίες για φοιτητές, καθηγήτριες έως τέλη Ιουνίου, θέρμανση, ζεστό νερό 24 ώρες, πολυκουζινάκι, μπαλκόνια, TV, 300 ευρώ, όλα πληρωμένα. Πληρ. τηλ. 2241037158 AE55875

ΣΤΗΝ ΑΘΗΝΑ ενοικιάζεται δυάρι επιπλωμένο κατάλληλο για φοιτητές, Μεϊντάνη 13-15 Κουκάκι, 15 λεπτά με τα πόδια από την Πάντειο Σχολή. Πληρ. τηλ. 2241092611
AE53868

ΣΤΗΝ ΘΕΣΣΑΛΟΝΙΚΗ ενοικιάζεται επιπλωμένο διαμέρισμα σε ήσυχη περιοχή στην Χαριλάου, κατάλληλο για φοιτητή/τρια. Πληρ. τηλ. 2241024855 AE53870

ΔΙΑΜΕΡΙΣΜΑ 94 τ.μ. στην Αγίου Ιωάννου 115. Πληρ. τηλ. 2241023127 AE53867

ΓΚΑΡΣΟΝΙΕΡΕΣ επιπλωμένες στην περιοχή Κοσκινού. Πληρ. τηλ. 2241065578
AE53872

STUDIOS πλήρως επιπλωμένα, ευρύχωρα με θέα, στην Ανάληψη. Πληρ. τηλ. 22410 66277 και 6945296263.
AE53840

ΣΤΗΝ ΑΘΗΝΑ ενοικιάζεται γκαρσονιέρα ρετιρέ 4ου ορόφου, με θέα επί της πλατ. Κυψέλης, ανακαινισμένη, λουξ καὶ επιπλωμένη, κατάλληλη για φοιτητές. Πληρ. τηλ. 6944414547
XAE288

ΚΑΤΑΣΤΗΜΑ στο Ροδίνι με μεγάλη βιτρίνα και εξωτερική αυλή εξοπλισμένη με τέντες κατάλληλο για κάθε επαγγελματική χρήση. Τιμή ενοικίου λογική. Πληρ. τηλ. 22410 81812, 61493.
AE53824

ΔΙΑΜΕΡΙΣΜΑ, τριάρι 72 τ.μ. στο Γουδί-Αθήνα (150 μ. από την Ιατρική-Οδοντιατρική σχολή-700 μ. από το ΜΕΤΡΟ), υπερυψωμένο, ισόγειο με δύο υπνοδωμάτια, σαλόνι, χωλ, κουζίνα, μπάνιο. Τιμή 450 ευρώ. Τηλ. επικοινωνίας 6938408092 (ώρες 16.30-20.30) και 22410 77089.
AE53826

ΓΚΑΡΣΟΝΙΕΡΑ, αποτελούμενη από ένα δωμάτιο, κουζίνα, WC, στην περιοχή Καρακόνερο. Πληρ. τηλ. 22410 22031 από 09.00-14.00 και 31440 από 18.00-21.00. AE53825

ΔΩΜΑΤΙΟ ανεξάρτητο, με δικό του ανεξάρτητο μπάνιο, κατάλληλο για σπουδαστή-σπουδάστρια. Για πληροφορίες στο τηλ. 6974397106.
AE53837

ΕΠΙΠΛΩΜΕΝΑ ΔΙΑΜΕΡΙΣΜΑΤΑ

ΕΝΟΙΚΙΑΖΟΝΤΑΙ επιπλωμένα διαμερίσματα στην Ιαλυσό από Σεπτέμβριο μέχρι και Ιούνιο.
Κάθε διαμέρισμα διαθέτει πλήρως εξοπλισμένο πολυκουζινάκι, τραπέζι κουζίνας και καρέκλες, καθιστικό, υπνοδωμάτιο δύο μονών κρεβατιών, μπαλκόνι, μπάνιο και κλιματισμό.
Επίσης διαθέτουμε στο συγκρότημά μας πισίνα και bar.
Για περισσότερες πληροφορίες επικοινωνήστε μαζί μας στο 2241094080 (από 09.00) ή στο **6977931146** (απογευματινές ώρες)

ΕΝΟΙΚΙΑΖΕΤΑΙ

Ακίνητο κλασικό, για οιανδήποτε χρήση, στο ΝΙΟΧΩΡΙ, συνολικής επιφανείας 450 τ.μ. (150 τ.μ. ανά επίπεδο)

Δεχόμαστε σοβαρές προτάσεις.
Πιπίνος: 22410-23895, 6944 676003 και 6944 390803
gpipinos@otenet.gr

ΣΤΗΝ ΑΘΗΝΑ
ΕΝΟΙΚΙΑΖΕΤΑΙ

Διαμέρισμα στην περιοχή Ανω Ιλισίων, κατάλληλο για φοιτητές.
Πληρ. τηλ. 22410-78801

ΕΝΟΙΚΙΑΣΕΙΣ

συνέχεια από την προηγούμενη

ΔΙΑΜΕΡΙΣΜΑ, 95 τ.μ. επιπλωμένο ή μη κατάλληλο για οικογένεια ή φοιτήτριες-φοιτητές στον 2ο όροφο πολυκατοικίας επί της οδού Βουλγαροκτόνου 15 και Καλαβρύτων γωνία. Πληρ. τηλ. 22410 52351 πρωί 10.00-13.00 και απόγευμα 17.00-21.00.
AE53829

ΔΙΑΜΕΡΙΣΜΑΤΑ στην Ιαλυσό. Πληρ. τηλ. 22410 93931 και 22410 94380.
AE53830

ΔΙΑΜΕΡΙΣΜΑΤΑ δύο, 40 και 35 τ.μ., αντίστοιχα, διαμπερή σε νεόκτιστη οικοδομή (1ος όροφος), με θερμοσίφωνο. Κοντά στο 6ο Δημοτικό σχολείο, Αυστραλίας 94. Προτιμούνται φοιτήτριες-εκπαιδευτικοί. Πληρ. τηλ. 22269.
AE53827

ΓΚΑΡΣΟΝΙΕΡΑ για φοιτήτρια. Πληρ. τηλ. 22410 26362 από 14.00 έως 16.00.
AE53831

ΕΠΙΧ/ΣΗ ΑΝΑΨΥΚΤΗΡΙΟΚΡΕΠΕΡΙ με έξτρα χώρο εργαστήριο-παρασκευαστήριο, στο Ροδίνι, έτοιμο προς λειτουργία και με δυνατότητα τροποποίησης Πιτσαρίας-Οβελιστήριο. Τιμή ενοικίου λογική. Πληρ. τηλ. 22410 81812, 61493.
AE53833

ΓΚΑΡΣΟΝΙΕΡΕΣ και STUDIOS, καινούργια πλήρως επιπλωμένα, κοντά στο Πανεπιστήμιο και στα ΙΕΚ. Πληρ. τηλ. 22410 78965.
AE53832

STUDIOS επιπλωμένα με κλιματισμό και τηλεόραση στην περιοχή Δασκάλων. Πληρ. τηλ. 22410 29196 και 6946348257.
AE53834

ΓΚΑΡΣΟΝΙΕΡΑ, 55 τ.μ. επιπλωμένη, οδός Πρ. Κέννεντυ 64. Πληρ. τηλ. 22410 25673, κιν. 6944639500.
AE53835

ΔΙΑΜΕΡΙΣΜΑΤΑ στην Ιξιά, οδός Καΐκη 3, ένα 3άρι μη επιπλωμένο και ένα 2άρι επιπλωμένο. Πληρ. από Δευτέρα έως Παρασκευή 09,00-15.00 κ. Τσαμπίκο, τηλ. 22410 93821-6.
AE53836

ΔΙΑΜΕΡΙΣΜΑ, 110 τ.μ., α' ορόφου, σε διώροφη οικοδομή με κεντρική θέρμανση, στην περιοχή Ανάληψης. Πληρ. τηλ. 22410 64453. AE53838

ΔΙΑΜΕΡΙΣΜΑ στην Ανάληψη, πάροδος Δ. Μαλιάκα 9Α, με 3 υπνοδωμάτια, 450 ευρώ το μήνα. Πληρ. τηλ. 6937477575 μετά τις 16.00.
AE53839

ΣΤΗΝ ΑΘΗΝΑ ΕΝΟΙΚΙΑΖΕΤΑΙ ΔΙΑΜΕΡΙΣΜΑ 60 Τ.Μ. ΣΤΗΝ ΟΔΟ ΣΚΥΡΟΥ 100 Μ. ΑΠΟ ΤΗ ΦΩΚΙΩΝΟΣ ΝΕΓΡΗ, ΣΤΟΝ Α' ΟΡΟΦΟ, ΜΕ ΚΕΝΤΡ. ΘΕΡΜΑΝΣΗ ΚΑΙ ΑΣΑΝΣΕΡ, ΦΡΕΣΚΟΒΑΜΜΕΝΟ, ΚΑΙ ΠΡΟΣΦΑΤΑ ΑΝΑΚΑΙΝΙΣΜΕΝΟ, ΚΑΤΑΛΛΗΛΟ ΓΙΑ 1-2 ΦΟΙΤΗΤΕΣ. ΠΛΗΡ. ΤΗΛ. 6972007352 ΚΑΙ 6932278587.
ΠΕ53844

ΔΙΑΜΕΡΙΣΜΑ, 90 τ.μ., α' ορόφου, στην Ιαλυσό, επί της Αρη Βελουχιώτη. Πληρ. τηλ. 22410 94251.
AE53842

STUDIOS πλήρως επιπλωμένα, με ηλιακό θερμοσίφωνα, σε ήσυχη περιοχή στην Ιξιά. Πληρ. τηλ. 73450, 31084 και κιν. 6973787583.
AE53843

ΕΝΟΙΚΙΑΖΟΝΤΑΙ: Διαμερίσματα για καθηγητές, δασκάλους, φοιτητές, πλήρως επιπλωμένα, εξοπλισμένα (air condition, τηλέφωνο). Μονόχωρα ή δίχωρα εντός Ρόδου: Κωνσταντινίδη 9 περιοχή Ζέφυρος, studio Iskas. Πληρ. τηλ. 22410 30063, κιν. 6972551300.
AE53815

ΔΥΑΡΙ καινούργιο, ενοικιάζεται επί της Μιχ. Πετρίδη 17. Πληρ. τηλ. 22410 20341.
AE53817

ΕΝΟΙΚΙΑΖΟΝΤΑΙ: α) Διαμέρισμα καινούργιο επιπλωμένο στην Πάτρα με δύο (2) υπνοδωμάτια κ.λπ. για έναν ή δύο Ροδίτες φοιτητές-τριες. Ενοίκιο 450 ευρώ. β) Διαμέρισμα επιπλωμένο με δύο (2) υπνοδωμάτια κ.λπ. για έναν ή δύο άτομα κατά προτίμηση, φοιτητές-τριες, στρατιωτικούς. γ) Διαμέρισμα επιπλωμένο με δύο (2) υπνοδωμάτια στις Καλυθιές, Δ. Διαμέρισμα Δήμου Καλλιθέας για ένα ή δύο άτομα στρατιωτικούς ή υπαλλήλους. Πληρ. τηλ. 22410 28685.
AE53814

ΕΝΟΙΚΙΑΖΕΤΑΙ ΣΤΗ ΘΕΣΣΑΛΟΝΙΚΗ γκαρσονιέρα στις Σαράντα Εκκλησιές. Πληρ. τηλ. 2241066252, 6973851581
AE53803

ΕΝΟΙΚΙΑΖΟΝΤΑΙ 2 διαμερίσματα καινούργια Κρεμαστή παλιό αεροδρόμιο. Πληρ. τηλ. 2241047516, 2241048131, 6944177280, 6977953703
AE53809

2 ΔΙΑΜΕΡΙΣΜΑΤΑΚΙΑ στ' Αφάντου δίπλα από το ξενοδοχείο «ΟΑΣΗ». Πληρ. τηλ. 22410 52318, 53069 και 35186.
AE53811

ΖΗΤΕΙΤΑΙ ΣΥΓΚΑΤΟΙΚΟΣ για Θεσσαλονίκη φοιτητής. Υπάρχει οικία σε καλό μέρος. Πληρ.τηλ. 2244032126
AE53810

ΔΙΑΜΕΡΙΣΜΑ στην Αθήνα Ακαδημία Πλάτωνος για φοιτητές (2,3 φοιτητές). Πληρ. τηλ. 2105147284, 2241047516, 6944177280
AE53808

ΕΝΟΙΚΙΑΖΟΝΤΑΙ πλήρως εξοπλισμένα διαμερίσματα, στον Αρχάγγελο, κοντά στο σχολείο, σε πολύ καλές τιμές. Πληρ. τη. 2244023287, κιν. 6945877217
AE53807

ΤΡΙΑΡΙ 85 τ.μ., 2ος όροφος, Αποστόλου Παύλου 38, Ανάληψη. Πληρ. τηλ. 2241077285, 6974184635
AE53806

ΕΝΟΙΚΙΑΖΕΤΑΙ ΣΤΗ ΘΕΣΣΑΛΟΝΙΚΗ διαμέρισμα με 3 υπνοδωμάτια, καθιστικό κ.λπ. και τηλέφωνο. Πληρ.τηλ. 2241066252, 6973851581
AE53804

ΕΝΟΙΚΙΑΖΟΝΤΑΙ α) διώροφο διαμέρισμα στο Ροδίνι, Καρακόνερο, σε ήσυχη περιοχή 150 τ.μ. με 3 υπνοδωμάτια, 2 μπάνια, καλοριφέρ, τζάκι, μεγάλη ανοιχτή κουζίνα, φανταστική θέα, β) ημιϋπόγεια αποθήκη πλησίον του Εμπορικού Κέντρου Κορασίδη (Αννης Μαρίας), 100 τ.μ. κατάλληλη και για βιοτεχνία ή εργαστήριο. Πληρ. τηλ. 2241020819, 6944431307
AE53801

ΓΚΑΡΣΟΝΙΕΡΑ στην περιοχή Αγίου Γεωργίου Κάτω. Πληρ. τηλ. 2241074775
AE53805

ΕΝΟΙΚΙΑΖΕΤΑΙ γκαρσονιέρα ρετιρέ επιπλωμένη με 40 τ.μ. βεράντα στην Καλλιθέα Αθήνας (επί της οδού Ανδρομάχης) πλησίον ΗΣΑΠ κατάλληλο για φοιτητές Παντείου Πανεπιστημίου, κέντρου και Πειραιά. Ενοίκιο 250 ευρώ. Πληρ. τηλ. 6973510408
AE53797

ΔΙΑΜΕΡΙΣΜΑ μικρό, ενός υπνοδωματίου και λοιπών χώρων, λουξ κατασκευής επί της οδού Τελχινών 38 περιοχή Καρακόνερο. Πληρ. τηλ. 6937040746, 6932429691, 2241032180
AE53791

ΔΙΑΜΕΡΙΣΜΑ επί της οδού Θ. Σοφούλη περιοχή Αραπάκι στο πάρκο. Πληρ. τηλ. 2241037622
AE53800

ΜΟΝΟΚΑΤΟΙΚΙΑ πλήρως επιπλωμένη 110 τ.μ. στην οδό Σωτήρος (Ιξιά) με υπνοδωμάτιο-σαλόνι-κουζίνα-WC-ξενώνα-εξωτερικό και εσωτερικό κήπο και γκαράζ. Πληρ. τηλ. 2241094809 κα Δέσποινα
AE53790

ΕΝΟΙΚΙΑΖΕΤΑΙ στην Αθήνα (περιοχή Κουκάκι) γκαρσονιέρα δυο δωματιών 1ου ορόφου, πλήρως επιπλωμένη, κατάλληλη για φοιτητές. Πληρ. τηλ. 6944342667
AE53793

ΕΝΟΙΚΙΑΖΕΤΑΙ γκαρσονιέρα στην περιοχή Δασκάλων, ισόγεια, ανεξάρτητη, διαμπερής, καινούργια και πλήρως επιπλωμένη (χωρίς βόθρο και κοινόχρηστα). Πληρ. τηλ. 2241027273 AE53785

ΕΝΟΙΚΙΑΖΟΝΤΑΙ επί της πλατείας Κύπρου α' όροφος γραφεία 70 τ.μ. πολυτελούς κατασκευής πάνω από τα Οπτικά Καστελλοριζού. Πληρ. τηλ. 2241026021, 2241024496 AE53783

ΔΙΑΜΕΡΙΣΜΑ 70 τ.μ. υπερυψωμένο ισόγειο σε μονοκατοικία, με βεράντες και κήπο, επιπλωμένο και εξοπλισμένο (θερμοσυσσωρευτές, τηλεόραση, τηλέφωνο κ.λπ.), χωρίς κοινόχρηστα (δύο υπνοδωμάτια, σαλόνι, κουζίνα κ.λπ.), σε ήσυχη πάροδο Κ. Τσαλδάρη 2Β (έναντι Κωτσόβολος), κατάλληλο για συγκατοίκηση δύο ατόμων. Προτιμούνται φοιτητές, εκπαιδευτικοί, στρατιωτικοί, δημόσιοι υπάλληλοι. Ενοίκιο 450 ευρώ. Πληρ. τηλ. 6945417673, 22410-76525 AE53766

ΕΝΟΙΚΙΑΖΟΝΤΑΙ επιπλωμένα στούντιος στην Ρόδου-Λίνδου 4ο χλμ. Πληρ. τηλ. 2241062842, 2241062160, για φοιτητές στρατιωτικούς κ.λπ. AE53781

ΓΚΑΡΣΟΝΙΕΡΑ επί της Αγ. Αναστασίας. Πληρ. τηλ. 6945064853
AE53744

ΕΝΟΙΚΙΑΖΕΤΑΙ Ή ΠΩΛΕΙΤΑΙ ΕΣΤΙΑΤΟΡΙΟ - ΨΗΣΤΑΡΙΑ, λόγω υγείας, στη Θολό, κοντά στο ξενοδοχείο Ντορέτα. Δυνατότητα για εργασία χειμώνα - καλοκαίρι. Πληρ. τηλ. 6972878604
AE53761

ΔΙΑΘΕΣΙΜΑ ΕΠΙΠΛΩΜΕΝΑ ΔΙΑΜΕΡΙΣΜΑΤΑ (ΕΠΙ ΤΗΣ ΚΟΔΡΙΓΚΤΩΝΟΣ, ΠΕΡΙΟΧΗ ΣΤΑΔΙΟΥ ΔΙΑΓΟΡΑ), ΓΙΑ ΔΙΑΣΤΗΜΑ ΑΠΟ 1 ΕΒΔΟΜΑΔΑ ΕΩΣ ΚΑΙ ΓΙΑ 15 ΗΜΕΡΕΣ. ΠΛΗΡ. ΤΗΛ. 2241031756
ΠΕ53708

ΕΝΟΙΚΙΑΖΕΤΑΙ διαμέρισμα 3ου ορόφου 115 τ.μ. επιπλωμένο με ηλιακό και ατομική θέρμανση κοντά στην παραλία Ιαλυσού. Πληρ. τηλ. 2241096797 AE53723

ΕΝΟΙΚΙΑΖΕΤΑΙ ΑΘΗΝΑ ΚΕΝΤΡΟ ΕΠΙ ΧΑΡ. ΤΡΙΚΟΥΠΗ ΚΑΙ ΝΑΥΑΡΙΝΟΥ ΔΙΑΜΕΡΙΣΜΑ 100 Τ.Μ. 5ου ΟΡΟΦΟΥ. ΠΛΗΡ. ΤΗΛ. 2241021955, 2241025151, 6977645354
ΠΕ53740

ΕΝΟΙΚΙΑΖΕΤΑΙ στην Κρεμαστή διώροφη μονοκατοικία 90 τ.μ. κοντά σε φούρνο και παντοπωλείο κατάλληλη για σοβαρή ολιγομελή οικογένεια ή ανδρόγυνο. Πληρ. κ. Σπύρο τηλ. 2241043941, 2241061285
AE53720

ΟΙΚΙΑ 65 τ.μ. με 2 υπνοδωμάτια, κουζίνα και μπάνιο για ζευγάρι με 350 ευρώ μηνιαίως επιπλωμένο ή μη στην Ιαλυσό. Πληρ. τηλ. 6972011731
AE53693

ΕΝΟΙΚΙΑΖΕΤΑΙ διαμέρισμα 86 τ.μ. τριάρι οδός Ολύμπου Καρπάθου 2, 1ος όροφος. Πληρ. τηλ. 6946562996
AE53698

ΕΝΟΙΚΙΑΖΟΝΤΑΙ επιπλωμένα studios σε ήσυχη περιοχή της Ιαλυσού. Πληρ. τηλ. 6945077678
AE53597

Σε νεόκτιστη οικοδομή, στο κέντρο της πόλης, **ΕΝΟΙΚΙΑΖΟΝΤΑΙ** καινούργια επιπλωμένα studio με: πολυκουζινάκι, ηλιακό θερμοσίφωνα, air condition και διπλά τζάμια. Διευθ.: Γεωργίου Λέοντος και Κρήτης (δίπλα στο ξενοδοχείο Μανούσος). Πληρ. τηλ. 6978837679, 2241076525
AE53696

ΕΝΟΙΚΙΑΖΟΝΤΑΙ 2άρια, 3άρια, 4άρια, γκαρσονιέρες, studios, αποθήκες και επιχειρήσεις. Αμεση εξυπηρέτηση. Πληρ. τηλ. 2241067451, 2241067234, 6945471001
AE53681

ΔΙΑΜΕΡΙΣΜΑ 125 τ.μ. πολυτελές επιπλωμένο και λουξ κατασκευής, διαμπερές, με εντοιχιζόμενη κουζίνα και κλιματισμό επί της οδού Δημητρίου Αναστασιάδη, περιοχή Δασκάλων. Πληρ. τηλ. 6947477121 AE53968

ΓΚΑΡΣΟΝΙΕΡΑ μόνο για Ελληνες στο Ροδίνι, καινούργια, πλήρως επιπλωμένη και εξοπλισμένη για ένα άτομο. Πληρ. τηλ. 6947083593
AE53644

ΔΙΑΜΕΡΙΣΜΑΤΑ λουξ επιπλωμένα 2κλινα-3κλινα και 4κλινα με την ημέρα ή το μήνα έως 30 Οκτ. 2003, περιοχή Μητροπόλεως. Πληρ. τηλ. 6977896444, 22410 29452.
AE53633

50 Τ.Μ. ΚΑΤΑΣΤΗΜΑ ΜΕ ΠΑΤΑΡΙ ΣΤΗΝ ΟΔΟ ΚΩΝ/ΝΟΥ ΠΑΛΑΙΟΛΟΓΟΥ, ΚΑΤΑΛΛΗΛΟ ΓΙΑ ΟΠΟΙΑΔΗΠΟΤΕ ΧΡΗΣΗ, ΜΕ ΜΗΝΙΑΙΟ ΜΙΣΘΩΜΑ 400 ΕΥΡΩ. ΠΛΗΡ. ΕΥΣΤΑΘΙΟΥ - ΕΥΡΩΚΤΗΜΑΤΙΚΗ, ΕΘΝΙΚΗΣ ΑΝΤΙΣΤΑΣΕΩΣ 83 (ΠΡΩΗΝ ΑΝΝΗΣ ΜΑΡΙΑΣ), ΤΗΛ. 22410-74917, 73819, 6945292030, 6944374546
ΠΕ53615

ΕΝΟΙΚΙΑΖΟΝΤΑΙ ΣΤΟ ΠΑΡΑΔΕΙΣΙ ΕΠΙ ΤΗΣ ΚΕΝΤΡΙΚΗΣ ΛΕΩΦΟΡΟΥ ΕΠΙΠΛΩΜΕΝΑ ΜΙΚΡΑ ΔΙΑΜΕΡΙΣΜΑΤΑ (40 Τ.Μ.) ΠΟΛΥΤΕΛΗ, ΔΙΑΜΠΕΡΗ, ΜΕ ΔΙΠΛΕΣ ΒΕΡΑΝΤΕΣ, ΩΡΑΙΟΤΑΤΗ ΘΕΑ, ΜΕΣΑ ΣΕ ΚΗΠΟ 4000 Τ.Μ. ΚΙΟΣΚΙ, ΑΝΕΤΟ ΠΑΡΚΙΝ, ΗΛΙΑΚΟΥΣ ΘΕΡΜΟΣΙΦΩΝΕΣ, ΩΡΑΙΑ ΑΡΧΙΤΕΚΤΟΝΙΚΗ ΓΙΑ ΔΡΟΣΕΡΗ ΕΥΧΑΡΙΣΤΗ ΔΙΑΜΟΝΗ. ΕΝΟΙΚΙΑΖΟΝΤΑΙ ΜΕ ΤΟ ΜΗΝΑ, ΤΗΝ ΕΒΔΟΜΑΔΑ Ή ΤΗΝ ΗΜΕΡΑ. ΠΡΟΤΙΜΟΥΝΤΑΙ ΕΚΠΑΙΔΕΥΤΙΚΟΙ-ΣΤΡΑΤΙΩΤΙΚΟΙ-ΔΗΜ. ΥΠΑΛΛΗΛΟΙ. ΠΛΗΡ. ΤΗΛ. 2241081175, 2241032713
ΠΕ53586

ΕΝΟΙΚΙΑΖΟΝΤΑΙ επιπλωμένα studios στην οδό Αρκαδίου 14 (έναντι ξενοδ. Φαίδρα). Πληρ. τηλ. 2241025710
AE53170

ΑΠΟΘΗΚΗ ψηλοτάβανη 400 τ.μ. με εύκολη πρόσβαση στην περιοχή Νεκροταφείου. Πληρ. τηλ. 6944361926.
AE53599

STUDIOS: Ενοικιάζονται επιπλωμένα στην πιο ήσυχη περιοχή του Φαληρακίου με το μήνα ή το χρόνο (δίπλα στον Αγ. Νεκτάριο). Πληρ. ώρες 9-1 και 6-9, τηλ. 27718 και 6944548683. AE53597

ΕΝΟΙΚΙΑΖΟΝΤΑΙ ΠΟΛΥΤΕΛΗ ΜΙΚΡΑ ΔΙΑΜΕΡΙΣΜΑΤΑ ΤΩΝ 40 Ή 60 Τ.Μ. ΓΙΑ ΕΝΑ Ή ΔΥΟ ΑΤΟΜΑ, ΓΙΑ ΟΛΟ ΤΟ ΧΡΟΝΟ Ή ΜΙΚΡΟΤΕΡΟ ΧΡΟΝΙΚΟ ΔΙΑΣΤΗΜΑ Ή ΚΑΙ ΜΕ ΤΗΝ ΗΜΕΡΑ, ΕΥΡΥΧΩΡΑ ΚΑΙ ΜΕ ΜΕΓΑΛΕΣ ΒΕΡΑΝΤΕΣ. ΖΕΣΤΟ ΝΕΡΟ ΜΕ ΗΛΙΑΚΟΥΣ ΧΕΙΜΩΝΑ-ΚΑΛΟΚΑΙΡΙ, AIR-CONDITION, ΕΥΚΟΛΟ ΠΑΡΚΙΝ ΚΑΙ ΠΛΗΡΩΣ ΕΠΙΠΛΩΜΕΝΑ. ΣΤΟ ΠΑΡΑΔΕΙΣΙ ΤΗΣ ΡΟΔΟΥ. ΤΙΜΕΣ ΚΑΛΕΣ ΓΙΑ ΣΤΡΑΤΙΩΤΙΚΟΥΣ, ΕΚΠΑΙΔΕΥΤΙΚΟΥΣ ΚΑΙ ΓΕΝΙΚΑ ΔΗΜΟΣ. ΥΠΑΛΛ. ΠΛΗΡ. ΤΗΛ. 73807-81210, ΚΙΝ. 6947429235. ΠΕ52153

ΔΙΑΜΕΡΙΣΜΑΤΑ, δίχωρα επιπλωμένα, 50 τ.μ. στην περιοχή της Ιξιάς, με χώρο στάθμευσης, κήπο, θέρμανση και ζεστό νερό, ιδανικά για εκπαιδευτικούς, γιατρούς, δημόσιους υπαλλήλους, φοιτητές, στρατιωτικούς, γιατρούς και οικογένειες. Πληρ. τηλ. 22410 90163 και κινητό 6932482442.

Σε σύγχρονο Βιοτεχνικό Συγκρότημα ενοικιάζεται **ΑΠΟΘΗΚΗ** 100 τ.μ. σε κεντρικό δρόμο (Ασγούρου). Με πάρκιν, φώς, νερό, ράμπα και απόβαθρο για την φορτοεκφόρτωση με κλαρκ. Πληρ. τηλ. 22410 68360 και 6945380404.
AE53578

ΕΝΟΙΚΙΑΖΕΤΑΙ στην περιοχή Αγγελή Κοσκινού διώροφη βίλα 260 τ.μ. με κήπο 4 στρέμματα πισίνα, γκαράζ και υπέροχη θέα. Πληρ. τηλ. 6974059949, 2310419306.
AE53537

ΚΑΤΑΣΤΗΜΑ 75 τ.μ. με βιτρίνα 6,50 μ. σε εμπορικό δρόμο της Παλιάς Πόλης της Ρόδου. Πληρ. τηλ. 69.44.88.11.22 και 2241037753.
ΧΑΕ111

ΔΙΑΜΕΡΙΣΜΑ επιπλωμένο 110 τ.μ., από 1/9/2003, στην Σοφούλη 103, ά όροφος, κατάλληλο για συγκατοίκηση. 3 υπνοδωμάτια, σαλόνι, κουζίνα, μπάνιο, αποθήκη. Τιμή για δύο άτομα 600 ευρώ με κοινόχρηστα πληρωμένα. Πληρ. τηλ. 2241033488 ώρες καταστήματος.
AE53508

ΚΑΤΑΣΤΗΜΑ 100 Τ.Μ. ΕΠΙ ΤΗΣ ΚΛΑΥΔΙΟΥ ΠΕΠΠΕΡ 1 ΑΝΑΜΕΣΑ ΣΤΟ ΞΕΝΟΔΟΧΕΙΟ STEVI ΚΑΙ ΤΑ ΨΑΡΙΑ ΑΙΓΑΙΟΥ ΚΑΙ ΕΝΑΝΤΙ ΤΗΣ ΛΑΙΚΗΣ ΑΓΟΡΑΣ ΤΟΥ ΣΑΒΒΑΤΟΥ. ΠΛΗΡ. ΤΗΛ. 6944775999
ΠΕ53468

ΕΝΟΙΚΙΑΖΟΝΤΑΙ

1. **Διαμέρισμα** 100 τ.μ. (3) υπνοδωματίων, στο κέντρο της πόλης, οδός Φλέμιγκ (πίσω από το ξενοδοχείο THERMAI), πλήρως ανακαινισμένο. Μηνιαίο μίσθωμα 470 ευρώ
2. **Διαμέρισμα** 100 τ.μ. α' ορόφου (2) υπνοδωματίων στην Ιαλυσό με μεγάλες βεράντες, σε ήσυχη περιοχή της Ιαλυσού. Μηνιαίο μίσθωμα 400 ευρώ.
3. **Μονοκατοικία** 120 τ.μ. ισόγεια - υπερυψωμένη, (3) υπνοδωματίων στα Ασγούρου, νεόδμητη με τζάκι, εντος οικοπέδου 14.000 τ.μ. σε ήσυχη περιοχή.

Πληρ. ΕΥΣΤΑΘΙΟΥ - ΕΥΡΩΚΤΗΜΑΤΙΚΗ, Εθνικής Αντιστάσεως 83 (πρώην Αννης Μαρίας). Τηλ. 22410 73819-74917, 6946/103929

ΕΝΟΙΚΙΑΖΟΝΤΑΙ

πολυτελή επιπλωμένα διαμερίσματα των 55 τ.μ. στο κέντρο της πόλης (πάροδος Αμερικής). Παρέχουν όλο τον απαραίτητο εξοπλισμό.

Πληρ. τηλ. 2241085502 κ. Φανιουδάκη

ΕΝΟΙΚΙΑΖΟΝΤΑΙ

5 πολυτελή STUDIOS για ένα ή δύο άτομα, στην παραλία Ιαλυσού, πλήρως επιπλωμένα, ευρύχωρα, με άνετες βεράντες με πολυκουζινάκι, air-condition, ηλιακό θερμοσίφωνα, ιδιόχρηστη θέση στάθμευσης, δορυφορική κεραία. Μηνιαίο μίσθωμα 325 ευρώ.

Πληρ. ΕΥΣΤΑΘΙΟΥ - ΕΥΡΩΚΤΗΜΑΤΙΚΗ, Εθνικής Αντιστάσεως 83 (πρώην Αννης Μαρίας). Τηλ. 22410 73819-74917, 6946/103929

ΖΗΤΕΙΤΑΙ ΓΙΑ ΑΓΟΡΑ

ΚΤΗΜΑ

Πληρ. τηλ. 6932360390 και 6972226339

ΖΗΤΕΙΤΑΙ

ΟΙΚΟΠΕΔΟ

Κοσκινού, Τριάντα, Παστίδα, Κρεμαστή.

Πληρ. τηλ. 6944745278

ΕΝΟΙΚΙΑΣΕΙΣ

συνέχεια από την προηγούμενη

ΔΥΑΡΙ 50 τ.μ. στην Ιαλυσό-Φιλέρημος. Πληρ. τηλ. 2241094707.
AE52918

ΧΩΡΟΙ ΑΠΟΘΗΚΕΥΣΗΣ ΕΝΟΙΚΙΑΖΟΝΤΑΙ ΠΕΡΙΦΡΑΓΜΕΝΟΙ, ΑΣΦΑΛΕΙΣ, ΥΠΑΙΘΡΙΟΙ, ΗΜΙΥΠΑΙΘΡΙΟΙ, ΚΑΙ ΚΛΕΙΣΤΟΙ ΚΑΤΑΛΛΗΛΟΙ ΓΙΑ ΑΠΟΘΗΚΕΥΣΗ ΕΝΟΙΚΙΑΖΟΜΕΝΩΝ ΑΥΤΟΚΙΝΗΤΩΝ ΚΑΙ ΠΟΥΛΜΑΝ. ΠΛΗΡ. ΤΗΛ. (22410)38400 ΩΡΕΣ 08.00-15.00 κ. ΓΙΩΤΑ ΧΠΕ1913

ΕΝΟΙΚΙΑΖΕΤΑΙ χώρος οικοπέδου δια την τοποθέτηση περιπτέρου. Πληρ. τηλ. 2241025242 ΧΑΕ097

ΑΠΟΘΗΚΕΣ ΣΤΗΝ ΙΑΛΥΣΟ, ΕΝΟΙΚΙΑΖΟΝΤΑΙ 1) ΑΠΟΘΗΚΕΥΤΙΚΟΙ ΧΩΡΟΙ ΑΠΟ 100 ΕΩΣ 2000 Τ.Μ. ΚΑΙ ΥΨΟΣ 8 Μ. ΑΣΦΑΛΕΙΣ ΜΕ ΜΕΓΑΛΟΥΣ ΧΩΡΟΥΣ ΔΙΑΚΙΝΗΣΗΣ ΦΟΡΤΩΣΗΣ ΚΑΙ ΕΚΦΟΡΤΩΣΗΣ ΠΡΟΪΟΝΤΩΝ, 2) ΥΠΑΙΘΡΙΟΙ ΧΩΡΟΙ ΠΕΡΙΦΡΑΓΜΕΝΟΙ, ΑΣΦΑΛΕΙΣ, ΚΑΤΑΛΛΗΛΟΙ ΓΙΑ ΑΠΟΘΗΚΕΥΣΗ ΠΡΟΪΟΝΤΩΝ ΣΕ ΠΑΛΕΤΕΣ. ΠΛΗΡ. ΤΗΛ. (22410)38400 ΑΠΟ ΔΕΥΤΕΡΑ ΕΩΣ ΠΑΡΑΣΚΕΥΗ 08.00-15.00 κ. ΓΙΩΤΑ ΧΠΕ1912

ΕΝΟΙΚΙΑΖΟΝΤΑΙ ΔΙΧΩΡΑ ΕΠΙΠΛΩΜΕΝΑ ΔΙΑΜΕΡΙΣΜΑΤΑ 50 Τ.Μ. ΣΤΗΝ ΠΕΡΙΟΧΗ ΤΗΣ ΙΞΙΑΣ, ΜΕ ΧΩΡΟ ΣΤΑΘΜΕΥΣΗΣ, ΚΗΠΟ, ΠΙΣΙΝΑ, ΘΕΡΜΑΝΣΗ ΚΑΙ ΖΕΣΤΟ ΝΕΡΟ, ΙΔΑΝΙΚΑ ΓΙΑ ΕΚΠΑΙΔΕΥΤΙΚΟΥΣ, ΓΙΑΤΡΟΥΣ, ΣΤΡΑΤΙΩΤΙΚΟΥΣ. ΠΛΗΡ. ΤΗΛ. 2241093172, ΚΙΝ. 6944658034 www.eleonas.net
ΧΠΕ017

ΕΝΟΙΚΙΑΖΟΝΤΑΙ STUDIOS ΜΕ ΤΟ ΜΗΝΑ Ή ΜΕ ΤΗΝ ΗΜΕΡΑ ΠΛΗΡΩΣ ΕΠΙΠΛΩΜΕΝΑ ΜΕ ΠΟΛΥΚΟΥΖΙΝΑΚΙ, ΨΥΓΕΙΟ, ΝΤΟΥΣ, WC, ΤΗΛΕΦΩΝΟ, ΜΠΑΛΚΟΝΙ, ΖΕΣΤΟ ΝΕΡΟ ΕΠΙ 24ΩΡΟΥ ΒΑΣΕΩΣ ΣΤΗΝ ΠΙΟ ΗΣΥΧΗ ΠΕΡΙΟΧΗ ΤΗΣ ΠΟΛΗΣ ΡΟΔΟΥ (ΠΕΡΙΟΧΗ ΔΑΣΚΑΛΩΝ), ΟΔΟΣ ΜΑΝΩΛΗ ΠΑΠΑΜΑΝΩΛΗ ΑΡΙΘΜ. 12 ΚΑΘΕΤΟΣ ΕΠΙ ΤΗΣ ΣΤΕΛΙΟΥ ΚΩΤΙΑΔΗ. ΠΛΗΡ. ΤΗΛ. (22410)37244
ΧΠΕ283

PUB-ΚΑΦΕΤΕΡΙΑ στο τουριστικό κέντρο-πλησίον νέου καζίνο. Πλήρως εξοπλισμένη ανακαινισμένη, η καλύτερη στο είδος της. Συμβόλαιο 12ετές. Πληροφορίες άλλες δεν θα δοθούν στο τηλέφωνο. Συζητείται και η πώληση. Πληρ. για συνεννόηση τηλ. 2241078392, 6977/339669, 6936/607154 μετά τις 12 το μεσημέρι. ΧΑΕ1501

ΕΝΟΙΚΙΑΣΗ ΔΙΑΜΕΡΙΣΜΑΤΟΣ: Ενοικιάζεται διαμέρισμα ρετιρέ κοντά στην "Ακαδημία" 180 τ.μ. ανακαινισμένο πλήρως αρίστης κατασκευής με θέρμανση καλοριφέρ και τζάκι με σαλοτραπεζαρία μεγάλη, 2 τουαλέτες και 3 υπνοδωμάτια άνετα και με δάπεδο παρκέ μηνιαίο μίσθωμα 850 ευρώ. 2. Περιοχή "Οικισμού Καστελλοριζιών" ενοικιάζονται 2 διαμερίσματα νεόκτιστα α' ορόφου 70 τ.μ. με μηνιαίο μίσθωμα 400 ευρώ και β' ορόφου 70 τ.μ. με μηνιαίο μίσθωμα 400 ευρώ. Πληρ. Σαββαΐδης & Συνεργάτες, τηλ. (22410)26281.
ΑΟ53979

ΕΝΟΙΚΙΑΣΕΙΣ ΓΡΑΦΕΙΩΝ. Ενοικιάζονται πολυτελή γραφεία στο κτίριο "ΚΩΤΣΟΒΟΛΟΥ" επί της Εθνικής Αντιστάσεως - Θεμ. Σοφούλη γωνία: α) Γραφείο α' ορόφου 104 τ.μ. μηνιαίο μίσθωμα 940 ευρώ και γραφείο α' ορόφου 52 τ.μ. μηνιαίο μίσθωμα 470 ευρώ, β) Γραφείο β' ορόφου 104 τ.μ. μηνιαίο μίσθωμα 940 ευρώ και γραφείο β' ορόφου 52 τ.μ. μηνιαίο μίσθωμα 470 ευρώ. Πληρ. Ανέστη & Σάββας Σαββαΐδης τηλ. (22410)26281.
ΑΟ53980

ΓΚΑΡΣΟΝΙΕΡΑ ΑΠΟΤΕΛΟΥΜΕΝΗ ΑΠΟ ΚΥΡΙΩΣ ΔΩΜΑΤΙΟ, ΠΡΟΘΑΛΑΜΟ, ΜΠΑΝΙΟ, ΒΕΡΑΝΤΑ, ΣΤΟΝ Α' ΟΡΟΦΟ, ΚΑΤΑΛΛΗΛΗ ΜΟΝΟ ΓΙΑ ΕΠΑΓΓΕΛΜΑΤΙΚΗ ΧΡΗΣΗ (ΓΡΑΦΕΙΟ-ΙΑΤΡΕΙΟ Κ.ΛΠ.), Κ. ΠΑΛΑΙΟΛΟΓΟΥ 105 (ΠΑΡΚΟ ΑΓ. ΙΩΑΝΝΟΥ). ΠΛΗΡ. κ. ΕΥΑΓΓΕΛΙΑ ΤΗΛ. (22410)81540, 81541
ΧΠΕ112

πωλησεις–αγορες ακινητων & επιχειρησεων

ΠΩΛΗΣΕΙΣ ΚΤΙΡΙΩΝ: Πωλούνται κτίρια κεντρικά και προνομιακά μικρά και μεγάλα. Πληρ. Σαββαΐδης & Συνεργάτες, τηλ. (22410) 26281.
ΑΟ53976

ΠΩΛΗΣΕΙΣ ΞΕΝΟΔΟΧΕΙΩΝ: Πωλούνται ξενοδοχεία μικρά και μεγάλα προνομιακά. Πληρ. Σαββαΐδης & Συνεργάτες, τηλ. (22410) 26281.
ΑΟ53977

ΟΙΚΟΠΕΔΟ εντός σχεδίου πόλεως Ρόδου οδός Δημ. Αναστασιάδη 46, Ο.Τ. 274, άρτιο και οικοδομήσιμο εμβαδού 401,06 τ.μ. με συντελεστή δόμησης 1. Τιμή 180.000 ευρώ. Πληρ. τηλ. 210-6742648, κιν. 6945-994321.
ΑΟ53706

ΠΩΛΗΣΕΙΣ ΟΙΚΟΠΕΔΩΝ ΠΑΡΑΛΙΑΚΩΝ: 1. Στη Θολό 74.944 τ.μ. 2. Κολύμπια 28.500 τ.μ. 3. Λίνδο α) Περιοχή Πεύκοι 28.000 τ.μ. β) Περιοχή Ψαρτος 9.000 τ.μ. γ) Περιοχή Βληχά 4.000 τ.μ. τίμημα 117.400 ευρώ, 4. Ασκληπειό Περιοχή "Μεγάλη Γη" 34.490 τ.μ. στο "κύμα" προνομιακό με μεγάλη φάτσα στη παραλία κατάλληλο για μεγάλη ξενοδοχειακή μονάδα. Πληρ. Σαββαΐδης & Συνεργάτες, τηλ. (22410)26281.
ΑΟ53978

ΟΙΚΟΠΕΔΟ στην Ιξιά Δήμου Ιαλυσού εντός του οικοδομικού συνεταιρισμού Καστελοριζίων, οδός Ομήρου 17, 160 τ.μ. (κτίζει 128 τ.μ. σε δύο ορόφους). Τιμή 60.000 ευρώ. Πληρ. τηλ. 210-6742648, κιν. 6945 994321.
ΑΟ53974

ΕΠΙΧΕΙΡΗΣΗ super market στην Ακτή Μιαούλη (Ψαροπούλα) κοντά στην παραλία σε πολύ καλή τιμή. Πληρ. τηλ. 2241030828, ώρες 09.00-22.00 ΑΟ53930

ΕΠΙΧΕΙΡΗΣΗ στην Κάλυμνο πιτσαρία ψησταριά, απόσβεση χρημάτων σε 6 μήνες. Πληρ. τηλ. 2243050515
ΑΟ53917

ΑΓΡΟΣ 2,5 στρεμμάτων στην Κρεμαστή, περιοχή Λιβάδι. Πληρ. τηλ. 2241092758
ΑΟ53913

ΔΙΑΜΕΡΙΣΜΑ 3 υπνοδωματίων σε τριώροφη πολυκατοικία ένα σε κάθε όροφο στην Ανάληψη 104 τ.μ. πολύ καλή τιμή. Τιμή 110.000 ευρώ. Πληρ. τηλ. 2241034355
ΑΟ53892

ΔΙΑΜΕΡΙΣΜΑ 2 υπνοδωματίων 110 τ.μ. και λοιπών χώρων στους Δασκάλους. Τιμή 161.500 ευρώ. τηλ. 2241034355 ΑΟ53891

RESTAURANT ZUM VERKAUF. Gute lage in der name vom Ialissos strand. Tel. 2241034355 ΑΟ53890

RESTAURANT FOR SALE. Good location near the beach Ialyssos. Tel. 2241034355
ΑΟ53889

ΖΗΤΕΙΤΑΙ συνέταιρος ή **ΠΩΛΕΙΤΑΙ** επιχείρηση (που μπορεί να μετατραπεί σε οποιοδήποτε είδος) στην Παλιά Πόλη της Ρόδου. Δεκτές μόνο σοβαρές προτάσεις. Πληρ. τηλ. 6934884379
ΑΟ53885

ΠΩΛΕΙΤΑΙ από ιδιοκτήτη οικόπεδο δύο στρεμμάτων στην Παστίδα, στους πρόποδες Φιλερήμου με άδεια έτοιμη για 240 τ.μ. κτίσμα, με φως και νερό. Πληρ. τηλ. 2241069455, 6997188794
ΑΟ53812

ΕΠΙΧΕΙΡΗΣΗ, εξοπλισμένο κομμωτήριο, σε κεντρικό σημείο της πόλης. Πληρ. τηλ. 22410 25556.
ΑΟ53845

ΠΩΛΕΙΤΑΙ οικόπεδο 500 τ.μ. στην Ρόδο Σ.Δ. 0,8, β) πωλούνται στο Ροδίνι ετοιμοπαράδοτα διαμερίσματα των 2 υπνοδωματίων. Πληρ κα. Μαρίνα "ΚΤΗΜΑΤΙΚΗ ΠΡΟΟΠΤΙΚΗ" τηλ. 2241037906, 6972292958 ΑΟ53796

ΠΩΛΟΥΝΤΑΙ στην Ιαλυσό διαμερίσματα των 100-108 τ.μ. υπό κατασκευή. Τιμές προσιτές, β) Πωλείται στην Ιαλυσό διαμέρισμα 90 τ.μ. στην στάση Παρασκευά. Πληρ κα. Μαρίνα "ΚΤΗΜΑΤΙΚΗ ΠΡΟΟΠΤΙΚΗ" τηλ. 2241037906, 6972292958
ΑΟ53795

ΠΩΛΕΙΤΑΙ στην Ρόδο περιοχή Καναδά μεταχειρισμένο διαμέρισμα 84 τ.μ. Τιμή 82.000 ευρώ, β) πωλούνται μονοκατοικίες στην Ιαλυσό, γ) πωλούνται στο Καντιλί μονοκατοικίες 200 τ.μ. σε 1 στρέμμα οικόπεδο. Τιμή 102.000 ευρώ σε μπετά. Πληρ κα. Μαρίνα "ΚΤΗΜΑΤΙΚΗ ΠΡΟΟΠΤΙΚΗ" τηλ. 2241037906, 6972292958
ΑΟ53794

ΠΩΛΟΥΝΤΑΙ α) Μεζονέτα στα μπετά ή τελειωμένη 130 τ.μ. και με οικόπεδο 1000 τ.μ. περιοχή Κοσκινού με θέα απέραντη στην θάλασσα και το Φαληράκι. ΠΡΟΛΑΒΕΤΕ, β) οικόπεδο παραθαλάσσιο 3.400 τ.μ. (Αφάντου) 150 μέτρα από το κύμα. Πληρ. κ. Καργάκο Νίκο, Θ. Σοφούλη 59 Ρόδος τηλ. 2241030397, 6946049179
ΑΟ53778

ΠΩΛΕΙΤΑΙ ισόγειος εσωτερικός χώρος με πατάρι 42 τ.μ. συνολικά στο κέντρο της πόλης πλησίον Ακαδημίας κατάλληλο για γραφείο. Πληρ. τηλ. 2241095056
ΑΟ53770

ΔΑΡΙ ΔΙΑΜΕΡΙΣΜΑ β' ορόφου, στην περιοχή Καναδά, από ιδιοκτήτη, 28.000.000 δρχ. Πληρ. τηλ. 6945991024, ώρες 6 μ.μ. - 9 μ.μ.

ΠΩΛΕΙΤΑΙ ΑΠΟ ΙΔΙΩΤΗ, ΔΙΑΜΕΡΙΣΜΑ 85 Τ.Μ. ΜΕ ΔΥΟ ΥΠΝΟΔΩΜΑΤΙΑ, ΣΤΗΝ ΠΕΡΙΟΧΗ ΙΞΙΑ. ΠΛΗΡ. ΤΗΛ. 6947110710
ΠΟ53725

ΠΩΛΕΙΤΑΙ διαμέρισμα τριάρι (2 υπν.) 75 τ.μ. α' ορόφου στην Σεμερτζίδη τιμή 32 εκ. - 94.000 ευρώ. Επίσης στην ίδια οικοδομή στο ισόγειο αποθήκη σαν κατάστημα 44 τ.μ. ιδανικό και για γραφείο. Τιμή 12,6 εκ. - 37.000 ευρώ. Πληρ. τηλ. 2241028838, 2241022943 ΑΟ53729

ΠΩΛΕΙΤΑΙ διαμέρισμα 80 τ.μ. στο Ροδίνι, με 2 υπνοδωμάτια και ηλιακό θερμοσίφωνο στον γ' όροφο πολυκατοικίας με φανταστική και απεριόριστη θέα της πόλης μεγάλη συνεχόμενη βεράντα, ηλιόλουστα δωμάτια και σύνδεση με το αποχετευτικό. Προλάβετε τη λογική τιμή του. Πληρ. τηλ. 2241043941, 2241061285 κ. Σπύρο
ΑΟ53716

ΠΩΛΕΙΤΑΙ διώροφη κατοικία στο Γιαλό Σύμης. Πληρ. τηλ. 2241091372 ώρες καταστημάτων
ΑΟ53703

ΚΟΜΜΩΤΗΡΙΟ καινούργιο, πλήρως εξοπλισμένο σε εμπορικό κέντρο στην Ιξιά, σε τιμή ευκαιρίας. Πληρ. τηλ. 90690 και 90288.
ΑΟ53512

ΠΩΛΕΙΤΑΙ ΕΠΙΧΕΙΡΗΣΗ ΣΤΑ 100 ΜΑΓΑΖΙΑ. ΠΛΗΡ.ΤΗΛ. (22410)35092, 73100
ΧΠΟ294

ΕΠΙΧΕΙΡΗΣΗ νυκτερινού κέντρου διασκέδασης στο κέντρο της πόλης, full εξοπλισμένο. Πληρ. τηλ. 6946402626 ώρες επικ. 09-00-14.00 και 18.00-22.00.
ΧΑΟ101

ΖΗΤΕΙΤΑΙ ΥΠΑΛΛΗΛΟΣ

Για το τμήμα μηχανογράφησης με τα εξής προσόντα:

Να γνωρίζει:

1. Τεχνικές γνώσεις ηλεκτρονικών υπολογιστών και εκτυπωτών
2. Τοπικά δίκτυα LAN
3. Χρήση MS Office
4. Χρήση λειτουργικών Microsoft Windows (98, NT & 2000)
5. Αγγλική γλώσσα
6. Χωρίς στρατιωτικές υποχρεώσεις (άνδρας)

Πενθήμερο - Δωδεκάμηνη εργασία - Αποδοχές ικανοποιητικές

Αποστολή βιογραφικών: ΣΑΒΒΑΣ ΜΑΤΣΗΣ
POST RESTANT
85100 ΡΟΔΟΣ

ΖΗΤΟΥΝΤΑΙ

ΠΩΛΗΤΡΙΕΣ για καταστήματα εντός πόλεως. Μόνιμη απασχόληση.

Πληρ. τηλ. 22410-74443

AXON
ΔΙΕΘΝΕΣ ΔΙΚΤΥΟ ΣΠΟΥΔΩΝ

Το Διεθνές Δίκτυο Σπουδών AXON, στα πλαίσια της επέκτασής του, ζητά να προσλάβει για την επόμενη εκπαιδευτική περίοδο **καθηγητές Αγγλικής, Γερμανικής, Γαλλικής, Ιταλικής, Ισπανικής γλώσσας** όπως και **καθηγητές Πληροφορικής** με τα απαραίτητα προσόντα. Αριστο περιβάλλον εργασίας, προοπτικές εξέλιξης.

Βιογραφικά: fax 2241070903
e-mail: axon-rodos@axon.gr
Follow up: 2241077656-2241070902

ΑΠΟ ΜΕΓΑΛΑ ΚΕΝΤΡΑ ΞΕΝΩΝ ΓΛΩΣΣΩΝ

ΖΗΤΕΙΤΑΙ

α. γραμματέας διεύθυνσης με άριστη γνώση Αγγλικής γλώσσας και Η/Υ (WINDOWS, WORD, EXCEL) με ευχέρεια στην επικοινωνία

Πληρ. τηλ. 6944557415
ή αποστείλατε βιογραφικό σημείωμα στο **2241025800**

ΖΗΤΕΙΤΑΙ ΕΠΙΣΤΗΜΟΝΙΚΟΣ ΣΥΝΕΡΓΑΤΗΣ

Πολυεθνική Φαρμακευτική Εταιρία με ηγετική θέση στην αγορά, ενδιαφέρεται για την άμεση πρόσληψη Επιστημονικού Συνεργάτη, που θα καλύψει κενή θέση στο Τμήμα Πωλήσεων του γραφείου της στο Ηράκλειο με έδρα την Ρόδο.

Ο ιδανικός υποψήφιος θα πρέπει να είναι πτυχιούχος, κατά προτίμηση φαρμακοποιός - βιολόγος - χημικός. Η γνώση Αγγλικών και Η/Υ επιθυμητή καθώς και προϋπηρεσία τουλάχιστον 2 έτη σε ανάλογη θέση.

Προσφέρεται ανταγωνιστικός μισθός, προοπτική εξέλιξης αναλόγως προσόντων, αυτοκίνητο και ιατροφαρμακευτική περίθαλψη.

Ενα σύντομο αλλά πλήρες βιογραφικό σημείωμά σας, παρακαλούμε να σταλεί στην :

ΤΑΧ. ΘΥΡΙΔΑ 62106 – 152 10 ΑΘΗΝΑ

ΠΩΛΟΥΝΤΑΙ

από ιδιώτη ιδιοκτήτη,
μονοκατοικίες,
μεζονέτες 100 τ.μ.
στην παραλία Αφάντου
επί του κύματος.

Πληρ. τηλ. 6942089864

ΠΩΛΟΥΝΤΑΙ

Διώροφες αυτόνομες μονοκατοικίες με κήπο στον Δήμο Ιαλυσού, πολυτελούς κατασκευής.

- Διαστάσεις 130 τ.μ. και 168 τ.μ.
- Αριστη κατασκευή
- Δυνατότητα τραπεζικής χρηματοδότησης με ευνοϊκούς όρους

Πληρ. Εμμανουήλ Κρανίδης
Αμερικής 50- Ρόδος
Τηλ. 2241027082-26476, 6944347405

ΠΩΛΕΙΤΑΙ

ΟΙΚΟΠΕΔΟ στην επαρχιακή οδό Γεννάδι-Λαχανιάς, 1.500 τ.μ. με άδεια οικοδομής 170 τ.μ., 100 μέτρα από τη θάλασσα.

Πληρ. τηλ. 6944 777583

πωλησεις

συνέχεια από την προηγούμενη

ΠΩΛΟΥΝΤΑΙ τα κάτωθι ακίνητα από ιδιοκτήτη: α) Στη Μιχ. Πετρίδη, διαμέρισμα 110 τ.μ. με γκαράζ και 30 τ.μ. αποθήκη. Τιμή 140.000 ευρώ, β) Κοντά σε πευκόφυτη περιοχή διόροφη μονοκατοικία με υπόγειο 270 τ.μ. μικτά σε οικόπεδο 2 στρεμμάτων. Τιμή 132.000 ευρώ, γ) 3όροφες μονοκατοικίες των 250 τ.μ. επί του συνόλου εντός οικοπέδου ενός στρέμματος. Τιμή 112.000 ευρώ. Πληρ. τηλ. 2241091617, 6974310156.
ΑΟ53579

ΕΠΙΧΕΙΡΗΣΗ με είδη ρουχισμού, επί της οδού Μιχ. Πετρίδη. Πληρ. τηλ. 6936915616, 2241073711.
ΑΟ53134

ΠΩΛΕΙΤΑΙ επώνυμη επιχείρηση με είδη οικιακής χρήσεως στο κέντρο της Ρόδου (Μαντράκι). Πληρ. τηλ. 2241039333, 2241061809

ΕΥΚΑΙΡΙΑ ΣΤΟ ΓΕΝΝΑΔΙ ΠΩΛΟΥΝΤΑΙ α) τμήμα οικοπέδου 800 τ.μ., με άδεια οικοδομής 104 τ.μ., περιοχή Περίολος (μετά τον Αη Γιώργη), επί του επαρχιακού δρόμου, με θέα και απόσταση 150 μέτρα από τη θάλασσα. Τιμή 27.000 ευρώ, β) τμήμα οικοπέδου 500 τ.μ., με άδεια οικοδομής 70 τ.μ., πριν τον Αη Γιώργη, με πρόσοψη 18 μέτρα απί του επαρχιακού δρόμου και με πρόσβαση στην παραλία. Τιμή 23.500 ευρώ. Πληρ. τηλ. 6937225269, 6937225268
ΑΟ52923

ΜΟΝΟΚΑΤΟΙΚΙΑ στην παραλία Ιαλυσού 185 τ.μ. σε 410 μέτρα οικόπεδο. Πληρ. τηλ. 22410 68436, 6977838323.
ΑΟ53538

ΚΑΤΑΣΤΗΜΑΤΑ ΕΤΟΙΜΟΠΑΡΑΔΟΤΑ ΣΤΟ ΜΕΓΑΛΥΤΕΡΟ ΣΥΓΚΡΟΤΗΜΑ ΚΑΤΑΣΤΗΜΑΤΩΝ ΣΤΗΝ ΠΑΡΑΛΙΑΚΗ ΛΕΩΦΟΡΟ ΙΑΛΥΣΟΥ ΑΠ' ΕΥΘΕΙΑΣ ΑΠΟ ΤΟΝ ΚΑΤΑΣΚΕΥΑΣΤΗ ΠΟΛ. ΜΗΧΑΝΙΚΟ ΣΤΕΛΙΟ ΜΑΚΕΣΤΑ. ΕΞΑΣΦΑΛΙΣΗ ΔΑΝΕΙΟΥ, ΕΥΚΟΛΙΕΣ ΠΛΗΡΩΜΗΣ. ΑΠΟ 10.350.000 ΔΡΧ. ΠΛΗΡ. ΤΗΛ. 2241021347
ΧΠΟ205

εργασιες

ΖΗΤΟΥΝΤΑΙ από ψητοπωλείο: α) νεαρός με μηχανάκι για διανομέας (delivery), β) νεαρά για ταμπλό, γ) λαντζιέρα. Πληρ. μόνο τις ώρες 13.00-20.00, τηλ. 22410 64708.
ΑΖ53964

ΚΟΠΕΛΑ για το κυλικείο του Νοσοκομείου με προϋπηρεσία ωράριο σπαστό. Πληρ. τηλ. 22410 80116.
ΑΖ53965

ΚΟΠΕΛΑ με γνώσεις αγγλικών και χειρισμό Ηλεκτρονικού υπολογιστή για εργασία σε κατάστημα στη Μ. Πετρίδη. Πληρ. τηλ. 22410 60775.
ΑΖ53966

Από κατάστημα παιδικών ενδυμάτων ζητείται **ΠΩΛΗΤΡΙΑ** που να έχει σχετική εμπειρία και να μιλά Αγγλικά. Πληρ. τηλ. 22410 29040 ή 23455 ή στο κατάστημα Νικ. Πλαστήρα 17, έναντι ξεν/χείου Σπάρταλη.
ΑΖ53967

ΠΩΛΗΤΕΣ-ΠΩΛΗΤΡΙΕΣ για πολυκατάστημα ελληνικής καταγωγής. Πληρ. για αιτήσεις τηλ. 2241020037
ΑΖ53941

ΖΗΤΕΙΤΑΙ ΠΕΠΕΙΡΑΜΕΝΟΣ - Η ΚΟΜΜΩΤΗΣ - ΤΡΙΑ ΓΙΑ ΜΟΝΙΜΗ ΕΡΓΑΣΙΑ. ΠΛΗΡ. ΤΗΛ. 2241036680, 2241031973
ΠΖ53943

ΜΗΧΑΝΟΛΟΓΟΣ Ή ΗΛΕΚΤΡΟΛΟΓΟΣ ΜΗΧΑΝΙΚΟΣ ΖΗΤΕΙΤΑΙ ΑΠΟ ΤΕΧΝΙΚΗ ΕΤΑΙΡΕΙΑ ΓΙΑ ΜΟΝΙΜΗ ΑΠΑΣΧΟΛΗΣΗ ΣΤΗ ΡΟΔΟ. ΑΠΑΡΑΙΤΗΤΗ Η ΚΑΛΗ ΓΝΩΣΗ Η/Υ (MS OFFICE). ΑΠΟΣΤΕΙΛΑΤΕ ΒΙΟΓΡΑΦΙΚΟ ΣΤΟ FAX 2106817051
ΠΖ53935

ΠΩΛΗΤΡΙΑ ΠΕΠΕΙΡΑΜΕΝΗ ΓΙΑ ΚΑΤΑΣΤΗΜΑ ΝΥΦΙΚΩΝ-ΒΑΠΤΙΣΤΙΚΩΝ. ΜΟΝΙΜΗ ΑΠΑΣΧΟΛΗΣΗ. ΠΛΗΡ.ΤΗΛ. 2241037950, 2241036290, 6945105073
ΠΖ53878

ΖΗΤΟΥΝΤΑΙ εμφανίσιμες κοπέλες για να εργασθούν σε καφέ -μπαρ. Πληρ. τηλ. 2241037612 (πρωινές ώρες) και 2241020831 (ώρες μπαρ)
ΑΖ53954

ΖΗΤΟΥΝΤΑΙ φυσιοθεραπευτές, μασέρ και γυμναστές. Πληρ. τηλ. 2241023110
ΑΖ53951

ΖΗΤΕΙΤΑΙ γυμναστής/α και φυσιοθεραπευτής/α για μερική απασχόληση σε γυμναστήριο. Πληρ. τηλ. 2241073712
ΑΖ53950

ΚΟΠΕΛΕΣ ευπαρουσίαστες για καφετέρια εντός πόλεως. Πληρ. τηλ. 6947875946 κ. Νίκο
ΑΖ53933

ΓΥΝΑΙΚΑ από ανδρόγυνο Ελληνίδα για ελαφριά οικιακή βοηθό χωρίς παιδιά για χειμώνα καλύτερη ελαφρά εργασία, φαγητό και ύπνο, κόπος και μισθό 350 ευρώ το μήνα. Πληρ. τηλ. 2241027858
ΑΖ53932

ΥΠΑΛΛΗΛΟΣ για σούπερ - μάρκετ στο Φαληράκι στη θέση αλλαντικών, 12μηνη απασχόληση. Απαραίτητη η προϋπηρεσία. Πληρ. τηλ. 2241087982 από 8-10 π.μ. κυρ. Γιάννη
ΑΖ53929

Από το Ξενοδοχείο των Ρόδων της επιχείρησης Καζίνο Ρόδου

ΖΗΤΟΥΝΤΑΙ

για πλήρη ή μερική απασχόληση

Σερβιτοροι-Σερβιτόρες
Μάγειροι
Καμαριέρες-Καθαρίστριες

Πληροφορίες-Αιτήσεις
ΚΑΖΙΝΟ ΡΟΔΟΥ Α.Ε.
Διεύθυνση Προσωπικού, Παπανικολάου 4, Ρόδος
Τηλ. 97-530, 97-535, ΔΕΥ-ΠΑΡ (08.00-16.00)

ΖΗΤΟΥΝΤΑΙ

Από εταιρία διανομών τροφίμων:

ΟΔΗΓΟΣ επαγγελματίας, κάτοχος διπλώματος Γ' κατηγορίας.
Απαραίτητες συστάσεις.
Αιτήσεις γίνονται δεκτές στην έδρα της εταιρίας καθημερινά από τις 08.00 ως τις 15.00.

Διεύθυνση: 6ο χλμ. Ρόδου-Λίνδου
Πληρ. τηλ. 2241068111-64440

ΞΕΝΟΔΟΧΕΙΟ KRESTEN PALACE
6ο ΧΛΜ. ΛΕΩΦΟΡΟΥ ΡΟΔΟΥ–ΚΑΛΛΙΘΕΑΣ

ΖΗΤΕΙΤΑΙ

ΣΥΝΤΗΡΗΤΗΣ

Πληροφορίες καθημερινά:
Πρωί: 10.00-13.00. Απόγευμα: 19.30-20.30.
Τηλ.: 22410 62714 fax 22410 65976

Pizza Hut

ΖΗΤΕΙΤΑΙ

ΥΠΑΛΛΗΛΟΣ ΚΟΥΖΙΝΑΣ!!!

Νέος-νέα έως 35 ετών
12μηνη απασχόληση!!

Πληρ. τηλ. 2241078570

ΑΠΟ ΑΝΤΙΠΡΟΣΩΠΕΙΑ ΑΥΤΟΚΙΝΗΤΩΝ

ΖΗΤΕΙΤΑΙ

ΠΩΛΗΤΗΣ

Απαιτούμενα προσόντα:
- Άνεση στην επικοινωνία
- Προηγούμενη εμπειρία
- Καλή χρήση Η/Υ.

Πληρ. τηλ. επικοινωνίας 22410 62775

Από αλυσίδα καταστημάτων γρήγορης εστίασης

ΖΗΤΟΥΝΤΑΙ

α. **υπεύθυνος καταστήματος** για νυκτερινό ωράριο
β. **βοηθός ψήστη**
γ. **βοηθός σερβιτόρου**
δ. **καθαρίστρια**
ε. **άτομο για ταμπλό**
στ. **μάστορας**

Πληρ. τηλ. 2241033969 ώρες 10.00-16.00

ΖΗΤΕΙΤΑΙ

ΠΩΛΗΤΡΙΑ

πεπειραμένη για τη μπουτίκ RUBETI UOMO.

Πληρ. τηλ 22410 75712

OH - LA - LA

ΖΗΤΕΙΤΑΙ

ΠΩΛΗΤΡΙΑ

για πλήρη απασχόληση

Πληρ. τηλ. 2241039514

ΑΠΟ ΕΤΑΙΡΕΙΑ ΜΗΧΑΝΟΓΡΑΦΗΣΗΣ

ΖΗΤΕΙΤΑΙ

ΤΕΧΝΙΚΟΣ-ΗΛΕΚΤΡΟΝΙΚΟΣ

για το τμήμα φωτοτυπικών και ταμειακών μηχανών, με γνώσεις Αγγλικών και χρήση Η/Υ.
Απαραίτητη η κατοχή άδειας οδήγησης αυτοκινήτου.

Πληρ. 22410 24858

ΖΗΤΕΙΤΑΙ

ΚΟΠΕΛΑ ΒΟΗΘΟΣ ΣΕΡΒΙΤΟΡΟΥ, με λίγη προϋπηρεσία για πρωινή εργασία από 11.00-15.00.

Πληροφορίες: Εστιατόριο «ΒΙΚΤΩΡΙΑ»
οδός Γ. Παπανικολάου 21 (έναντι CASINO)
Πληρ. τηλ. 22410 36048 κ. Βογιατζή

ΖΗΤΟΥΝΤΑΙ

από το CITY HALL restaurant

Πεπειραμένοι βοηθοί κουζίνας

για αποκλειστική απασχόληση όλο το χρόνο.

Πληρ. τηλ. 2241-0-70200 από τις 11.00 έως τις 15.00

ΖΗΤΕΙΤΑΙ ΣΤΕΛΕΧΟΣ ΠΩΛΗΣΕΩΝ

Επιθυμητά προσόντα

1. Προϋπηρεσία στο χώρο των πωλήσεων
2. Πτυχίο ανωτέρας σχολής (επιθυμητό)
3. Άνεση στην επικοινωνία, προθυμία, εργατικότητα, ήθος
4. Άδεια οδήγησης
5. Βασικές γνώσεις Η/Υ
6. Ηλικία έως 28 ετών

Προσφέρονται

1. Μισθός αναλόγως προσόντων
2. Αυτοκίνητο
3. Κινητό
4. Διαρκή εκπαίδευση

Αποστείλατε Βιογραφικό σημείωμα
στο e-mail: add@aias.gr
Τηλ. επικοινωνίας: 2241076710

ΖΗΤΕΙΤΑΙ

ΞΕΝΟΓΛΩΣΣΟ ΠΡΟΣΩΠΙΚΟ

για **θέση πωλήτριας** στα σουηδικά καταστήματα SWEDCO.

Αιτήσεις γίνονται
στην **οδό Δημοκρατίας και Δωδ/κής Ν. γωνία**
από 07.00-15.00
Τηλ. 2241027375, 2241027575

ΖΗΤΕΙΤΑΙ

ΚΑΘΗΓΗΤΗΣ-ΚΑΘΗΓΗΤΡΙΑ Γερμανικών για την επόμενη σχολική σαιζόν (Σεπτ. 2003) από το κέντρο Ξένων Γλωσσών
Μ. Μελισσουργού.

Τηλ. 22410 26926,
Βιογραφικό σημείωμα fax: 2241048205
email: melissam@otenet.gr

ΖΗΤΟΥΝΤΑΙ

κομμώτριες με άδεια ασκήσεως επαγγέλματος και προϋπηρεσία, κοπέλα για την θέση υποδοχής, **διαιτολόγος, γυμναστές aerobic**- βάρη απόφοιτοι ΤΕΦΑΑ ή ιδιωτικής σχολής - **φυσιοθεραπευτές ή αισθητικοί** για μυοχαλαρωτικό μασάζ, **άτομα (άνδρας ή γυναίκα)** για δημόσιες σχέσεις, για να στελεχώσουν πολυδύναμο χώρο.
Πληρ. τηλ.2241070510-11 από 13.00-23.00 κ. Σπύρος

CAPSIS
Crete & Rhodes
Convention Centers & Resort Hotels

ΤΟ ΞΕΝΟΔΟΧΕΙΟ ΚΑΙ ΣΥΝΕΔΡΙΑΚΟ ΚΕΝΤΡΟ
SOFITEL CAPSIS ΡΟΔΟΥ

ΖΗΤΑΕΙ

ΕΜΠΕΙΡΟΥΣ ΣΕΡΒΙΤΟΡΟΥΣ και ΒΟΗΘΟΥΣ ΣΕΡΒΙΤΟΡΩΝ
Για μερική και συνεχή απασχόληση
ΕΡΓΑΤΗ ΑΠΟΘΗΚΗΣ
Με γνώσεις κλαρκ
ΕΜΠΕΙΡΟ ΗΛΕΚΤΡΟΛΟΓΟ
Με πτυχίο ηλεκτρολόγου
Προσφέρονται πολύ καλές αμοιβές.
Οι ενδιαφερόμενοι μπορούν να απευθυνθούν καθημερινά κατά τις ώρες 10.00-14.00 στο Γραφείο Προσωπικού του Ξενοδοχείου

Για περισσότερες πληροφορίες
Υπόψη: κυρίου Τηλέμαχου
Τηλ.: 22410-25015
Φαξ: 22410-20909
Ξενοδοχείο Sofitel Capsis
Ιξιά 85100, Ρόδος

ΜΙΚΡΕΣ αγγελίες

εργασιες

συνέχεια από την προηγούμενη

ΚΑΘΗΓΗΤΗΣ ΓΕΡΜΑΝΙΚΩΝ επιθυμεί συνεργασία με Κέντρο Ξένων γλωσσών στη Ρόδο. Πληρ. τηλ. 6977787264 AZ53923

ΚΟΜΜΩΤΗΣ-ΚΟΜΜΩΤΡΙΑ για να εργασθεί σε κομμωτήριο εντός πόλεως. Πληρ. τηλ. 2241077555 AZ53911

ΝΗΠΙΑΓΩΓΟΣ για μόνιμη εργασία σε παιδικό σταθμό. Πληρ. τηλ. 2241077276 AZ53910

ΚΟΠΕΛΑ για να εργασθεί σε καφενείο. Πληρ. τηλ. 2241026504 AZ53898

ΚΟΠΕΛΑ με γνώσεις ηλεκτρονικού υπολογιστή εμπορικού προγράμματος 2 ξένων γλωσσών (απαραίτητα τα Αγγλικά). Πληρ. τηλ. 2241062481, 2241037282 AZ53895

ΑΝΔΡΕΣ ΚΑΘΑΡΙΣΤΕΣ από συνεργείο καθαρισμού για να εργαστούν στο αεροδρόμιο. Πληρ. τηλ. 2241088798, 6944534366 AZ53894

ΝΕΑΡΟ ΑΤΟΜΟ για να εργασθεί ως διανομέας σε ψητοπωλείο. Πληρ. τηλ. 2241070505 AZ53884

ΟΔΗΓΟΣ με δίπλωμα Ε' κατηγορίας για μόνιμη απασχόληση. Πληρ.τηλ. 6945791109 AZ53873

ΝΕΟΣ με δίπλωμα Γ' κατηγορίας, από αντιπροσωπεία απορρυπαντικών και τροφίμων, για τη θέση του οδηγού. Πληροφορίες στο τηλ. 22410 60552 από 08.00 έως 16.00. AZ53846

ΠΩΛΗΤΡΙΑ για τουριστικό κατάστημα στην Παλιά Πόλη, απογευματινό ωράριο. Πληρ. τηλ. 22410 76992. AZ53847

ΣΕΡΒΙΤΟΡΑ για μερική απασχόληση για γυράδικο στο κέντρο της πόλης. Πληρ. τηλ. 22410 70520. AZ53848

ΣΕΡΒΙΤΟΡΑ και ΨΗΣΤΗΣ, στα 100 Μαγαζιά, από γνωστό γυροπωλείο. Πληρ. τηλ. 6937207080. AZ53849

ΚΟΠΕΛΑ Ελληνίδα, μέχρι 30 ετών για να εργασθεί σε καφετέρια στην Κοδριγκτώνος. Μισθός ικανοποιητικός, ασφάλεια και BONUS. Πληρ. τηλ. 22410 29551 και 6936699602. AZ53851

ΓΡΑΜΜΑΤΕΑΣ, βοηθός, για εργασία σε οδοντιατρείο. Πληρ. τηλ. 22410 27373 και 22410 30055. AZ53850

ΚΟΠΕΛΕΣ για καφετέρια στο Ροδίνι για πρωινή ή απογευματινή εργασία. Πληρ. τηλ. 22410 20282. AZ53852

ΠΩΛΗΤΡΙΑ πεπειραμένη, για κατάστημα ενδυμάτων. Πληρ. τηλ. 22410 66277. AZ53854

ΚΟΠΕΛΕΣ από ΣΝΑΚ-ΜΠΑΡ στην πόλη. Πληρ. τηλ. 6938736683. AZ53853

ΥΠΑΛΛΗΛΟΙ από γνωστό κατάστημα γρήγορης εστίασης για να καλύψουν τις θέσεις: α) σερβιτόρου, β) ψήστη. Πληρ. τηλ. επικοινωνίας 6937207080, κ. Γρεβένη. AZ53856

ΝΕΑΡΟΣ ηλικίας 23-25 με γνώσεις αγγλικής και γερμανικής, κάτοχος πτυχίου ανωτέρας σχολής για μόνιμη εργασία σε κατάστημα οπτικών. Πληρ. τηλ. 22410 33886. AZ53820

ΚΟΠΕΛΑ για καφέ-μπαρ στην Κρεμαστή. Πληρ. τηλ. 6978036262. AZ53819

ΜΑΓΕΙΡΑΣ για να εργασθεί χειμώνα-καλοκαίρι σε πιτσαρία-εστιατόριο. Πληρ. τηλ. 22410 67112 και 6944180296. AZ53818

ΚΟΠΕΛΑ έως 25 ετών για εργασία σε κατάστημα, φωτογραφικών ειδών. Απαραίτητες οι γνώσεις Αγγλικής, πλεονέκτημα οι γνώσεις Η/Υ-Windows. Πληρ. τηλ. 22410 73640. AZ53816

ΖΗΤΟΥΝΤΑΙ άτομα για οβελιστήριο στην Ιαλυσό για μερική απασχόληση. 1) Ψησταίρης και 2) τυλικτής από 8 έως 12. Πληρ. τηλ. 2241090911, 2241090562. Να μας πάρουν μόνο Ελληνες AZ53779

ΖΗΤΕΙΤΑΙ βοηθ. σερβιτόρου για εργασία βραδινή με προϋπηρεσία και Αγγλική γλώσσα. Πληρ. τηλ. 2241032421 από ώρα 17.00-20.00 AZ53789

ΖΗΤΕΙΤΑΙ ΣΕΡΒΙΤΟΡΟΣ/ ΣΕΡΒΙΤΟΡΑ για να εργασθεί σε καφετέρια στην περιοχή Κολυμπίων. Ωρες εργασίας 5 μ.μ.-1 π.μ.. Πληρ. τηλ. 2241056516 AZ53812

ΑΠΟ ΤΟ ΕΞΟΥΣΙΟΔΟΤΗΜΕΝΟ SERVICE ΤΗΣ SONY ΣΤΑ ΔΩΔ/ΣΑ ΖΗΤΟΥΝΤΑΙ Α) ΥΠΑΛΛΗΛΟΣ ΓΡΑΦΕΙΟΥ ΜΕ ΓΝΩΣΕΙΣ Η/Υ ΚΑΙ ΔΙΠΛΩΜΑ ΟΔΗΓΗΣΗΣ, Β) ΤΕΧΝΙΚΟΣ ΓΙΑ ΗΛΕΚΤΡΟΝΙΚΑ ΕΙΔΗ. ΠΛΗΡ. ΤΗΛ. 6944107508, 2241022408 ΠΖ53777

ΖΗΤΕΙΤΑΙ ΒΟΗΘΟΣ ΓΡΑΦΕΙΟΥ. ΑΠΑΡΑΙΤΗΤΑ ΝΑ ΓΝΩΡΙΖΕΙ ΚΑΛΑ ΑΓΓΛΙΚΑ ΚΑΙ ΠΡΟΫΠΗΡΕΣΙΑ ΣΕ ΑΝΑΛΟΓΗ ΘΕΣΗ. ΑΠΟΣΤΕΙΛΑΤΕ ΒΙΟΓΡΑΦΙΚΟ ΣΗΜΕΙΩΜΑ ΣΤΟ FAX: 22410 90878. ΠΖ53855

ΖΗΤΕΙΤΑΙ ΥΠΑΛΛΗΛΟΣ ΓΙΑ ΜΕΓΑΛΟ ΤΟΥΡΙΣΤΙΚΟ ΚΑΤΑΣΤΗΜΑ ΣΤΟ ΦΑΛΗΡΑΚΙ. ΑΓΓΛΙΚΑ, ΛΙΓΑ ΓΕΡΜΑΝΙΚΑ. ΜΙΣΘΟΣ ΙΚΑΝΟΠΟΙΗΤΙΚΟΣ, ΣΥΝΕΧΗΣ ΣΥΝΕΡΓΑΣΙΑ (ΑΝΑΛΟΓΩΣ ΠΡΟΣΟΝΤΩΝ). ΠΛΗΡ. ΤΗΛ. 6944796011 ΠΖ53726

ΖΗΤΕΙΤΑΙ ΒΟΗΘΟΣ ΛΟΓΙΣΤΗ (ΝΕΟΣ Ή ΝΕΑ) ΜΕ ΓΝΩΣΕΙΣ Η/Υ ΚΑΙ ΣΧΕΤΙΚΗ ΠΕΙΡΑ ΣΕ ΒΙΒΛΙΑ Β' & Γ' ΚΑΤΗΓΟΡΙΑΣ ΧΩΡΙΣ ΣΤΡΑΤΙΩΤΙΚΕΣ ΥΠΟΧΡΕΩΣΕΙΣ ΓΙΑ ΠΛΗΡΗ ΑΠΑΣΧΟΛΗΣΗ. ΠΛΗΡ. ΒΙΟΓΡΑΦΙΚΑ ΕΘΝΙΚΗΣ ΑΝΤΙΣΤΑΣΕΩΣ 18 (ΠΡΩΗΝ ΑΝΝΗΣ ΜΑΡΙΑΣ) 6 μ.μ.-9 μ.μ. ΤΗΛ. 2241039841 κος ΚΑΡΑΜΙΧΑΛΗΣ ΠΖ53694

Από γυμναστήριο **ΖΗΤΕΙΤΑΙ** γυμναστής για spinning και aerobic. Πληρ. τηλ. 2241062481, 6944656836 AZ53659

ΖΗΤΟΥΝΤΑΙ εμφανίσημες κοπέλες για εργασία μέσα από το Bar και έξω στο club FEVER 15ο χλμ. Ρόδου-Λίνδου στάση γκολφ. Πληρ. τηλ. 6938246660. AZ53463

ΖΗΤΕΙΤΑΙ γυναίκα να επιβλέπει ηλικιωμένη κυρία. Πληρ. τηλ. 2241091853, 6937661328 AZ53784

Η Οδική Βοήθεια Ρόδου HELLAS SERVICE **ΖΗΤΕΙ** συνεργάτες για την στελέχωση του τμήματος πωλήσεων. Απαραίτητα προσόντα: Ικανότητα επικοινωνίας, ευχάριστη προσωπικότητα, δίπλωμα οδήγησης οχήματος, προϋπηρεσία στο χώρο. Προσφέρονται: ανταγωνιστικό πακέτο αποδοχών (μισθός - προμήθεια - bonus), προοπτικές εξέλιξης, εξαιρετικό περιβάλλον εργασίας. Πληρ. Στ. Καζούλη 82, τηλ. (22410)22490 XAZ252

Από κομμωτήριο στο κέντρο της πόλης **ΖΗΤΕΙΤΑΙ** έμπειρος κομμωτής /τρια για συνεργασία κατά την καλοκαιρινή σεζόν. Πληρ. τηλ. 6938443121 XAZ305

διαφορα

ΡΑΠΤΟΜΗΧΑΝΗ ΤΕΚΕΛΙ "ΡΙΜΟΥΛΝΤΙ", σε πολύ καλή τιμή λόγω ανακαίνισης. Πληρ. τηλ. 22410-69557 ΑΔ53975

ΠΩΛΕΙΤΑΙ α) πλυντήριο πιάτων 150 ευρώ, β) βιτρίνα - ψυγείο 250 ευρώ, γ) air condition 250 ευρώ. Πληρ. τηλ. 2241092561 ΑΔ53940

ΠΩΛΕΙΤΑΙ 3θέσιος καναπές-κρεβάτι με μηχανισμό σε πολύ καλή κατάσταση, τιμή 300 ευρώ. Πληρ. τηλ. 6937380990, ώρες 10.00-14.00 και 19.00-22.00 ΑΔ53915

ΠΩΛΟΥΝΤΑΙ τα κάτωθι μεταχειρισμένα σε καλή κατάσταση και σε καλές τιμές: Τραπεζάκια από 30 έως 45 ευρώ, καρέκλες 30 ευρώ, στέρεο ραδιοκασετόφωνο 40 ευρώ, ηχεία 20 ευρώ, ηλεκτρική σκούπα 60 ευρώ, αερόθερμα 30 ευρώ, σώμα καλοριφέρ ηλεκτρικό 30 ευρώ, φωτιστικά διάφορα από 30 ευρώ, έπιπλο TV και cd και video (ιταλικό) 200 ευρώ, βιβλιοθήκες από 20 ευρώ, ντουλάπες από 25 ευρώ, επίσης έπιπλο bar αντίκα, καθρέπτες αντίκα, 6 καρέκλες γαλλικές για σαλόνι ή τραπεζαρία κ.λπ. Πληρ. τηλ. 2241095498 ώρες 9-12 π.μ. και 7-10 μ.μ. ΑΔ53906

ΠΩΛΕΙΤΑΙ διάδρομος γυμναστικής μάρκας JK EXER 2 ετών σε άριστη κατάσταση. Τιμή 600 ευτρώ. Πληρ. τηλ. 6944857511 ΑΔ53887

ΠΩΛΟΥΝΤΑΙ ΗΛΕΚΤΡΟΝΙΚΕΣ ΚΑΤΑΣΚΕΥΕΣ, ΜΙΚΡΟΠΟΜΠΟΙ, ΜΙΚΡΟΚΑΜΕΡΕΣ ΚΑΙ Ο,ΤΙ ΑΦΟΡΑ ΤΗΝ ΗΛΕΚΤΡΟΝΙΚΗ ΠΑΡΑΚΟΛΟΥΘΗΣΗ. ΑΣΥΡΜΑΤΑ ΚΑΙ ΕΝΣΥΡΜΑΤΑ. ΠΛΗΡ. ΤΗΛ. 6947572119. ΠΔ53864

ΠΩΛΟΥΝΤΑΙ, εμπορεύματα, από επιχείρηση ψιλικών ειδών, λόγω διακοπής εργασιών, σε τιμές κάτω του κόστους. Πληρ. τηλ. 31908 και 30081. ΑΔ53865

ΠΩΛΕΙΤΑΙ σαλόνι αποτελούμενο από τετραθέσιο καναπέ και τέσσερις πολυθρόνες λόγω αναχώρησης. Τιμή 120 ευρώ. Πληρ. τηλ. 6932743037 ΑΔ53799

ΠΩΛΟΥΝΤΑΙ ξύλινο μονό κρεβάτι με το στρώμα του, 2 κομοδίνα, ξύλινο, γραφείο έπιπλο, καναπές, τραπεζάκι σαλόνι, τραπεζάκι τηλεόρασης, κ.ά. μικροέπιπλα σε τιμές αναχώρησης. Πληρ. τηλ. 2241043941, 2241061285 κ. Σπύρο ΑΔ53718

ΠΩΛΕΙΤΑΙ γνήσιο και ανόθευτο ελαιόλαδο, φετινής παραγωγής, από Κρεμαστή. Πληρ. τηλ. 2241043941, 2241061285 κ. Σπύρο ΑΔ53719

ΠΩΛΕΙΤΑΙ σαλόνι δερμάτινο NATUZZI 3θέσιος-διθέσιος σε άριστη κατάσταση 2 1/2 ετών χρώματος μουσταρδί από 2.800 ευρώ μόνο 1.300 ευρώ. Πληρ. κ. Αντώνης τηλ. 6945139702, 2241024811, 2241073075 ΑΔ53669

ΕΞΟΠΛΙΣΜΟΣ ΦΡΟΝΤΙΣΤΗΡΙΟΥ σε καλή κατάσταση, λόγω αλλαγής δραστηριότητας (πίνακες μαρκαδόρου, θρανία, καθίσματα, γραφείο, βιβλιοθήκες, φωτοτυπικό). Πληρ. τηλ. 2241094710. ΑΔ53403

ΠΩΛΕΙΤΑΙ βάρκα 4,30 μέτρα με εξωλέμβια ΥΑΜΑΗΑ 25 HP, τρέιλερ και όλο τον εξοπλισμό. Τιμή 3.000 ευρώ. Πληρ. τηλ. 2241074190 ΑΔ53653

ΠΩΛΕΙΤΑΙ ΤΑΧΥΠΛΟΟ ΣΚΑΦΟΣ BEST 4,85 ΜΕΤΡ. ΜΕ ΤΡΕΪΛΕΡ ΚΑΙ ΜΗΧΑΝΗ ΥΑΜΑΗΑ 80 HP, ΣΕ ΑΡΙΣΤΗ ΚΑΤΑΣΤΑΣΗ. ΠΛΗΡ. ΤΗΛ. 2241085231-6945461564. ΧΠΔ707

ΓΙΑ ΤΥΠΟΓΡΑΦΟΥΣ: ΠΩΛΕΙΤΑΙ ΠΙΕΣΤΗΡΙΟ OFFSET AUTO MULTI (30X42) ΚΑΙ ΜΗΧΑΝΗΜΑ ΓΙΑ ΚΑΤΑΣΚΕΥΗ ΣΦΡΑΓΙΔΩΝ. ΚΑΙ ΤΑ ΔΥΟ ΜΑΖΙ ΣΤΗΝ ΜΟΝΑΔΙΚΗ ΤΙΜΗ ΤΩΝ 4.500 ΕΥΡΩ!!! ΠΛΗΡ. ΤΗΛ. 6937756878 κ. ΝΙΚΟ ΧΠΔ201

ΜΙΚΡΟΕΠΙΠΛΑ ΠΩΛΟΥΝΤΑΙ συρταριέρες-παπουτσοθήκες, κρεμάστρες-καθρέπτες, ντουλάπες, κομοδίνα, κρεβάτια, σύνθετα, τραπέζια, καρέκλες, γραφεία, έπιπλα κουζίνας, πάγκοι, χρώματα, πλακάκια, φελιζόλ κ.ά. σε τιμές μοναδικές στο 5ο χλ. Ρόδου-Λίνδου, Πλατής - ΡΟΔΟΧΡΩΜ τηλ. 2241062037, 2241065065 ΑΔ52956

ΤΡΑΠΕΖΑΡΙΑ καινούργια μοντέρνας γραμμής με 6 καρέκλες (ή χωρίς). Τιμή προσιτή. Πληρ. τηλ. 2241053291 ΧΑΔ135

μαθήματα

ΙΔΙΑΙΤΕΡΑ: ΦΥΣΙΚΗΣ-ΧΗΜΕΙΑΣ-ΜΑΘΗΜΑΤΙΚΩΝ ΑΠΟ ΚΑΘΗΓΗΤΗ ΜΕ ΟΥΣΙΑΣΤΙΚΑ ΠΡΟΣΟΝΤΑ ΓΙΑ ΣΟΒΑΡΗ ΠΡΟΕΤΟΙΜΑΣΙΑ ΚΑΙ ΑΜΕΣΟ ΑΠΟΤΕΛΕΣΜΑ. ΠΛΗΡ. ΤΗΛ. 2241024369, 6973025100. ΠΜ53970

ΚΑΘΗΓΗΤΗΣ ΠΛΗΡΟΦΟΡΙΚΗΣ ΑΠΟΦΟΙΤΟΣ ΕΛΛΗΝΙΚΟΥ ΠΑΝΕΠΙΣΤΗΜΙΟΥ ΠΑΡΑΔΙΔΕΙ ΙΔΙΑΙΤΕΡΑ ΜΑΘΗΜΑΤΑ ΣΤΟ ΜΑΘΗΜΑ "ΑΝΑΠΤΥΞΗ ΕΦΑΡΜΟΓΩΝ ΣΕ ΠΡΟΓΡΑΜΜΑΤΙΣΤΙΚΟ ΠΕΡΙΒΑΛΛΟΝ". ΠΛΗΡ. ΤΗΛ. 22410 30740 (8-2 ΠΡΩΙ), ΚΙΝ.: 6997080232 (5-8 ΑΠΟΓΕΥΜΑ). ΠΜ53971

ΠΑΡΑΔΙΔΟΝΤΑΙ ΙΔΙΑΙΤΕΡΑ ΜΑΘΗΜΑΤΑ ΚΑΤ' ΟΙΚΟΝ ΦΥΣΙΚΗΣ, ΧΗΜΕΙΑΣ, ΜΑΘΗΜΑΤΙΚΩΝ ΣΕ ΜΑΘΗΤΕΣ ΓΥΜΝΑΣΙΟΥ-ΛΥΚΕΙΟΥ. ΠΛΗΡ. ΤΗΛ. 2241062217, 6947705716 ΠΜ53871

ΚΑΘΗΓΗΤΡΙΑ ΑΓΓΛΙΚΩΝ ΠΑΡΑΔΙΔΕΙ ΜΑΘΗΜΑΤΑ ΣΕ ΜΙΚΡΑ ΓΚΡΟΥΠ Ή ΑΤΟΜΙΚΑ. ΑΠΟ ΤΑ ΠΡΩΤΑ ΒΗΜΑΤΑ ΕΩΣ ΤΟ PROFICIENCY. ΒΟΗΘΕΙΑ ΚΑΙ ΣΤΑ ΣΧΟΛΙΚΑ ΜΑΘΗΜΑΤΑ ΤΩΝ ΑΓΓΛΙΚΩΝ. ΤΗΛΕΦΩΝΟ ΕΠΙΚΟΙΝΩΝΙΑΣ: 22410 28004 ΚΙΝΗΤΟ: 6946751564 ΠΜ53823

Από το SUPER MARKET ΣΠΑΝΟΣ

ΖΗΤΕΙΤΑΙ

Κρεοπώλης

Πληρ. τηλ. 2241032335

JUMBO

BOOKIE BEBE TOYS

Το κατάστημα **JUMBO** Ρόδου ζητά άτομα Δημιουργικά για την στελέχωσή του

1. ΠΩΛΗΤΕΣ/ΤΡΙΕΣ
2. ΤΑΜΙΕΣ
3. ΒΟΗΘ. ΑΠΟΘΗΚΗΣ

ΑΠΑΡΑΙΤΗΤΑ ΠΡΟΣΟΝΤΑ:
- Απόφοιτοι Λυκείου
- Χρήση Η/Υ
- Εμπειρία σε ανάλογη θέση θεωρείται προσόν
- Ομαδικό πνεύμα συνεργασίας
- Ανάπτυξη πρωτοβουλιών

Προοπτική εξέλιξης
Αιτήσεις δεκτές καθημερινά 9 π.μ.-9 μ.μ.
στο JUMBO Ρόδου

ΑΝΑΚΟΙΝΩΣΗ
ΜΑΘΗΜΑΤΑ
*** Computer ***
BOGDAM COMPUTER PM
ΕΓΓΡΑΦΕΣ
** ΤΩΡΑ **
Τμήματα για:
Παιδιά - Ενήλικες
Αρχάριους - Μαθητές
Επαγγελματίες
Ανεύρεση Εργασίας
Διδάσκει πτυχιούχος Πανεπιστημίου Αμερικής
ΜΑΝΩΛΗΣ Ι. ΣΟΦΙΛΛΑΣ
Κοδριγκτώνος 91
Τηλ. (22410) 31761
ΠΙΣΤΟΠΟΙΗΤΙΚΟ ΓΝΩΣΕΩΝ
ΕΠΙΣΗΜΟ ΕΞΕΤΑΣΤΙΚΟ ΚΕΝΤΡΟ ΤΗΣ ECDL HELLAS



μαθηματα

συνέχεια από την προηγούμενη

ΠΑΡΑΔΙΔΟΝΤΑΙ ΜΑΘΗΜΑΤΑ ΓΑΛΛΙΚΩΝ ΚΑΤ' ΟΙΚΟΝ ΑΠΟ ΔΙΠΛΩΜΑΤΟΥΧΟ ΓΙΑ ΟΛΑ ΤΑ ΕΠΙΠΕΔΑ. ΠΛΗΡ. ΤΗΛ. (22410) 94336, 6976786091. ΠΜ53972

ΑΠΟΦΟΙΤΟΣ Α.Π.Θ. ΤΜΗΜΑΤΟΣ ΜΑΘΗΜΑΤΙΚΩΝ παραδίδει μαθήματα Μαθηματικών-Φυσικής-Χημείας σε μαθητές Γυμνασίου-Λυκείου. Πλήρ. τηλ. 6947401508, 22410 21963.
AM53963

ΦΟΙΤΗΤΡΙΑ του Πανεπιστημίου Αιγαίου με πείρα στα ιδιαίτερα παραδίδει μαθήματα σε παιδιά δημοτικού και γυμνασίου. Υπεύθυνη εργασία. Πληρ. τηλ. 6938817588
AM53946

ΚΑΘΗΓΗΤΡΙΑ ΠΤΥΧΙΟΥΧΟΣ Πανεπιστημίου Ιωαννίνων με φροντιστηριακή πείρα παραδίδει μαθήματα Αρχαία-Νέα Ελληνικά-Εκθεση-Ιστορία σε μεμονωμένους μαθητές ή σε γκρουπ 2-3 ατόμων. Υπεύθυνη και μεθοδική εργασία. Πληρ. τηλ. 2241022997, 6945816686
AM53912

ΑΡΧΕΣ ΟΙΚΟΝΟΜΙΚΗΣ ΘΕΩΡΙΑΣ. Αρχές οικονομίας, παραδίδονται ιδιαίτερα μαθήματα κατ' οίκον είτε σε ολιγομελή τμήματα 2-3 ατόμων από καθηγητή απόφοιτο Οικονομικού Πανεπιστημίου σε εξαιρετικά προσιτές τιμές. Πληρ. τηλ. 2241021024, 6972710326
AM53902

ΓΕΡΜΑΝΙΚΑ. Καθηγήτρια Γερμανικών παραδίδει ιδιαίτερα μαθήματα 1-2-3 ατόμων και βοηθάει μαθητές και φοιτητές στην γλώσσα για όλη τη Ρόδο (και περιοχή Ιξιάς). Πληρ. τηλ. 6977782828
AM53881

ΔΑΣΚΑΛΑ, έμπειρη, παραδίδει ιδιαίτερα μαθήματα σε μαθητές Δημοτικού. Υπεύθυνη εργασία, προσιτές τιμές. Πληρ. τηλ. 6974108113.
AM53858

ΚΑΘΗΓΗΤΡΙΑ ΑΓΓΛΙΚΩΝ, παραδίδει μαθήματα Αγγλικών κατ' οίκον. Είναι απόφοιτος του Αμερικανικού Κολλέγιου Αθηνών και με μεταπτυχιακό στο TEFL (Teaching English & Foreign Language-Διδασκαλία Αγγλικής Γλώσσας σαν ξένη γλώσσα) από το Πανεπιστήμιο Exeter της Αγγλίας. Πληρ. στο τηλ. 6932601914.
AM53859

ΜΑΘΗΜΑΤΑ Αγγλικών κατ' οίκον. Ταχύρυθμα τμήματα αρχαρίων, τμήματα σε όλα τα επίπεδα. Κερδίστε χρόνο και χρήματα. Δωρεάν ΤΕΣΤ κατάταξης, το πρώτο μάθημα δωρεάν. Πληρ. τηλ. 22410 66829 και κιν. 6978605445.
AM53860

ΜΑΘΗΜΑΤΑ Δημοτικού-Γυμνασίου παραδίδονται από καθηγήτρια με δύο πτυχία και πολυετή διδακτική πείρα. Πληρ. τηλ. 27329 και 6945984346.
AM53612

ΜΑΘΗΜΑΤΙΚΟΣ έμπειρη, πτυχιούχος, παραδίδει ιδιαίτερα μαθήματα σε μαθητές Γυμνασίου, Λυκείου και ΤΕΕ. Πληρ. τηλ. 6942262565.
AM53610

ΦΟΙΤΗΤΡΙΑ του Πανεπιστημίου Αιγαίου, αναλαμβάνει το διάβασμα παιδιών δημοτικού καθώς και μαθήματα παιδιών γυμνασίου στα Φιλολογικά. Πληρ. τηλ. 6944595966, Αθηνά.
AM53822

ΦΙΛΟΛΟΓΟΣ, ΑΠΟΦΟΙΤΟΣ ΤΗΣ ΦΙΛΟΣΟΦΙΚΗΣ ΣΧΟΛΗΣ ΤΟΥ Α.Π.Θ., ΠΑΡΑΔΙΔΕΙ ΜΑΘΗΜΑΤΑ ΣΕ ΜΑΘΗΤΕΣ ΓΥΜΝΑΣΙΟΥ ΚΑΙ ΛΥΚΕΙΟΥ. ΠΛΗΡ. ΤΗΛ. 22410 76780 ΚΑΙ 6974407067.
ΠΜ53821

ΑΡΧΑΙΑ-ΓΛΩΣΣΑ-ΕΚΘΕΣΗ-ΙΣΤΟΡΙΑ από έμπειρη φιλόλογο σε μαθητές Γυμνασίου-Λυκείου. Πληρ. τηλ. 2241038565
AM53877

ΔΑΣΚΑΛΑ παραδίδει ιδιαίτερα μαθήματα σε παιδιά δημοτικού και γυμνασίου. Πληρ. τηλ. 6937316626 AM53802

ΚΑΘΗΓΗΤΡΙΑ πτυχιούχος Φιλοσοφικής Σχολής Θεσ/νίκης παραδίδει (ιδιαίτερα) μαθήματα σε μαθητές Γυμνασίου-Λυκείου. Πληρ. τηλ. 2241033981, 6936529990
AM53787

ΠΑΡΑΔΙΔΟΝΤΑΙ "ΑΡΧΕΣ ΟΙΚΟΝΟΜΙΚΗΣ ΘΕΩΡΙΑΣ" ΣΕ ΜΑΘΗΤΕΣ Γ' ΛΥΚΕΙΟΥ. ΑΠΟ ΠΤΥΧΙΟΥΧΟ ΤΟΥ ΟΙΚΟΝΟΜΙΚΟΥ ΠΑΝΕΠΙΣΤΗΜΙΟΥ ΑΘΗΝΩΝ (Α.Σ.Ο.Ε.Ε.) ΜΕ ΜΕΤΑΠΤΥΧΙΑΚΕΣ ΣΠΟΥΔΕΣ ΣΤΟ UNIVERSITY OF WALES. ΟΛΙΓΟΜΕΛΗ ΤΜΗΜΑΤΑ. ΥΠΕΥΘΥΝΗ ΠΡΟΕΤΟΙΜΑΣΙΑ. ΣΥΧΝΑ ΕΠΑΝΑΛΗΠΤΙΚΑ ΤΕΣΤ. ΤΙΜΕΣ ΠΡΟΣΙΤΕΣ. ΠΛΗΡ. ΤΗΛ. 6938440568
ΠΜ53701

ΚΑΘΗΓΗΤΡΙΑ Αγγλικών, απόφοιτος Αγγλικού Παν/μίου με MASTER παραδίδει ιδιαίτερα μαθήματα σε μαθητές όλων των επιπέδων. Υπεύθυνη προετοιμασία για τις εξετάσεις Cambridge (FCE, CAE, CPE), Michigan (ECCE, ECPE). Τμήματα μονομελή-τριμελή. Τιμές λογικές. Πληρ. τηλ. 2241022886
AM53700

ΚΑΘΗΓΗΤΗΣ ΠΤΥΧΙΟΥΧΟΣ Αριστοτελείου Πανεπιστημίου Θεσ/κης, παραδίδει μαθήματα Φυσικής - Χημείας - Μαθηματικών σε μετεξεταστέους Γυμνασίου - Λυκείου, για τη νέα σχολική χρονιά. Παραδίδονται ιδιαίτερα μαθήματα ή σε ολιγομελή τμήματα. Τιμές προσιτές. Πληρ. τηλ. 6936972088, 22410-63298
AM53621

ΕΚΘΕΣΗ-ΙΣΤΟΡΙΑ-ΑΡΧΕΣ ΟΙΚΟΝΟΜΙΑΣ για μαθητές Γυμνασίου-Λυκείου από καθηγήτρια πτυχιούχο με μεταπτυχιακές σπουδές, πολύχρονη φροντιστηριακή πείρα και επιτυχίες στις Πανελλήνιες εξετάσεις. Πληρ. τηλ. 2241027329 και 6945984346.
AM53611

ΖΗΤΗΣΗ ΕΡΓΑΣΙΑΣ

ΚΥΡΙΑ 33 ετών, με 14ετή πείρα στις τουριστικές επιχειρήσεις και με άριστες συστάσεις, **ΖΗΤΑΕΙ ΑΜΕΣΑ ΕΡΓΑΣΙΑ** σε επιχείριση με προοπτικές εξέλιξης. Οργανωτική, κοινωνική και με καταπληκτικές ικανότητες στις δημόσιες σχέσεις.
Απόφοιτη ανωτέρας τουριστικής σχολής εξωτερικού, άριστη γνώση αγγλικής, δημιουργίας ιστοσελίδων, άριστο χειρισμό προγραμμάτων, office, macromedia, Corel κ.ά.

Πληρ. τηλ. 6942497309

ΖΗΤΕΙΤΑΙ

από Φροντιστήριο Γερμανικών
ΚΑΘΗΓΗΤΗΣ/ΤΡΙΑ ΓΕΡΜΑΝΙΚΩΝ
Πληρ. τηλ. 6945108021, ώρες 6-9 μ.μ.

ΠΩΛΕΙΤΑΙ

ΔΙΠΛΩΤΙΚΗ ΜΗΧΑΝΗ
MB0 50X70 εισαγωγής.
Είναι σε άριστη κατάσταση
και σε λειτουργία. Είναι ηλεκτρονική.
Πληρ. τηλ. 6945991069

ΠΩΛΕΙΤΑΙ

ΦΟΡΤΗΓΑΚΙ DAIHATSU μοντέλο 1982 πετρέλαιο με ανατροπή. Μικτ. βάρος 3000 kgr. Τιμή 4.000 ευρώ μετρητά.
Πληρ. κ. Παναγιώτης τηλ. 6945791063

ΠΑΡΑΔΙΔΟΝΤΑΙ ΜΑΘΗΜΑΤΑ

Καθηγητής αριστούχος του τμήματος Βιολογίας με άριστη μεταδοτικότητα παραδίδει μαθήματα
ΒΙΟΛΟΓΙΑΣ
σε μεμονωμένους μαθητές
ή σε γκρουπ 2-3 ατόμων
Υπεύθυνη και μεθοδική εργασία
Δεκτοί μαθητές Γυμνασίου-Λυκείου-ΤΕΕ

τηλ. 2241069561, κιν. 6973204892

ΠΑΡΑΔΙΔΟΝΤΑΙ ΜΑΘΗΜΑΤΑ

Εμπειρος καθηγητής κάτοχος
και μεταπτυχιακού τίτλου
παραδίδει μαθήματα
ΦΥΣΙΚΗΣ- ΧΗΜΕΙΑΣ
σε μεμονωμένους μαθητές
σε γκρουπ 2-3 ατόμων
Υπεύθυνη και μεθοδική εργασία
Δεκτοί μαθητές Γυμνασίου-Λυκείου - ΤΕΕ

Περιοχή Αγίου Νικολάου
τηλ. 2241093848, κιν. 6942409185

Μια πρόταση για όλους τους επαγγελματίες

*Η **3Τ ΑΕΒΕ** σας ανοίγει δρόμο με τις μακροχρόνιες μισθώσεις αυτοκινήτων γρήγορα και σωστά, προσφέροντας σας περισσότερα πλεονεκτήματα.*

***ΕΠΩΦΕΛΗΘΕΙΤΕ ΤΩΡΑ** από τα δυναμικά μας προγράμματα και αποκτήστε το αυτοκίνητο που επιθυμείτε για σας και για τον στόλο της εταιρίας σας.*

8 σημαντικοί λόγοι που σας συμφέρουν!

1. **Το 100% των μισθωμάτων** μπαίνουν στα έξοδα της επιχείρησής σας
2. **Εχετε φορολογική απαλλαγή** από τα τεκμήρια αγοράς (πόθεν έσχες)
3. **Αποκτάτε αυτοκίνητο χωρίς προκαταβολή** διατηρώντας το κεφάλαιο σας
4. **Πλήρη απαλλαγή από κόστος συντήρησης**
5. **Εχετε πάντα καινούργιο αυτοκίνητο.** Με την λήξη της μίσθωσης μπορείτε να το αντικαταστήσετε
6. **Αποδέσμευση κεφαλαίων** που θα θέλατε για την αγορά του αυτοκινήτου, αξιοποιώντας τα σε άλλους παραγωγικούς τομείς
7. **Εχετε κεφαλαιακή ρευστότητα** αφού μπορείτε να πουλήσετε τοα υτοκίνητο και να το εκμισθώσετε πάλι (Lease back)
8. **Εξοικονόμηση χρόνου και χρήματος** για σας και την επιχείρησή σας

Γιατί να αγοράσετε ένα αυτοκίνητο όταν μπορείτε να το ενοικιάσετε;

3Τ ΑΕΒΕ
6ο χλμ. Ρόδου-Λίνδου, Ρόδος
Τηλ. 2241068000 • fax 2241068010

ΑΥΤΟ ΕΠΙΛΟΓΕΣ

ΚΟΥΚΟΥΡΑΣ ΑΛΕΞΑΝΔΡΟΣ
ΛΕΩΦ. ΡΟΔΟΥ-ΛΙΝΔΟΥ 255 • ΤΗΛ. (22410)60910
www.autoepiloges.com

ΑΓΟΡΑ-ΠΩΛΗΣΗ-ΑΝΤΑΛΛΑΓΗ ΜΕΤΑΧΕΙΡΙΣΜΕΝΩΝ ΑΥΤΟΚΙΝΗΤΩΝ

1. **VW GOLF GTI 1800 cc, TURBO 200 HP, μοντ. 2001** - κεντρ. κλειδ., ηλ. παραθ., υδρ. τιμόνι, klima,6 αερόσακοι, ABS, SPR, ESP, ζάντες αλουμινίου, ηχοσύστημα.
2. **BMW 316, 1600 cc, μοντ. 1993, θυσσινί-** κεντ. κλειδ., ηλ. παράθ., υδρ. τιμόνι, ABS, ηλ. καθρέπτες, προβ. ομίχλης και ηχοσύστημα.
3. **AUDI A4 1600 cc, μοντ. 2000, μπλε-**κεντρ. κλειδ., ηλ. παράθ., υδρ. τιμόνι, klima, αεροσ. οδηγού-συνοδηγού, ζάντες αλουμινίου, προβ. ομίχλης και ηχοσύστημα.
4. **MERCEDES 320SL, 3200 cc, μοντ. 1991, θαλασσί-** full extra.
5. **AUDI A3 1800 cc HP TURBO, μοντ. 1999, ασημί-**clarion και συναγερμός viper.
6. **MAZDA MX-5, 1600 cc, μοντ. 1992, κόκκινο-**κεντ. κλειδ., ηλ. παράθ., υδρ. τιμ. και ηχοσύστημα.
7. **NISSAN PRIMERA 1600 cc, μοντ. 2000, μαύρο-**κεντρ. κλειδ., ηλ. παράθ., υδρ. τιμ. και ηχοσύστημα.
8. **FORD FOCUS 1400 cc, μοντ. 2001, μπλε-**κεντρ. κλειδ., ηλ. παράθ., υδρ. τιμόνι, A/C, αεροσ. οδηγού-συνοδηγού, ABS και ηχοσύστημα.
9. **ALFA ROMEO 164 TURBO, 2000 cc, μοντ. 1995**, κεντρ. κλειδ., ηλ. παράθ., υδρ. τιμόνι, A/C, αερόσακοι, ABS, δερμάτινο σαλόνι, ζάντες αλουμινίου και ηχοσύστημα.
10. **FIAT BRAVA, 1242 cc., μοντ. 2000, μαύρο-**κεντρ. κλειδ., ηλ. παράθ., υδρ. τιμόνι, A/C, αεροσ. οδηγού-συνοδηγού, ABS, και ηχοσύστημα.
11. **CITROEN SAXO 1100 cc, μοντ. 2001, κόκκινο-**αεροσ. οδηγού, κεντρ. κλειδ., ηλ. παράθ. και ηχοσύστημα.
12. **FIAT PUNTO, 1242 cc, μοντ. 2001, κόκκινο-**κεντρ. κλειδ., ηλ. παράθ., υδρ. τιμόνι, A/C, αερόσ. οδηγού και ηχοσύστημα.
13. **RENAULT MEGANE 1400 cc, μοντ. 2000, κόκκινο-**αεροσ. οδηγού-συνοδηγού, πλευρ. αερόσακοι, κεντρ. κλειδ., ηλ. παράθ., υδρ. τιμόνι, air condition, ABS και ηχοσύστημα.
14. **FIAT BRAVO 20V, 2000 cc, 169 HP, μοντ. 1998 κόκκινο-**κεντρ. κλειδ., ηλ. παράθ., υδρ. τιμόνι, klima, αεροσ. οδηγού-συνοδηγού, ζάντες αλουμινίου, προβ. ομίχλης, αεροτομή, ηλιοροφή και ηχοσύστημα.
15. **OPEL VECTRA, 1600 cc, μοντ. 1992, μπορντώ-** υδρ. τιμ. και ηχοσύστημα.
16. **FIAT PUNTO 1242 cc, μοντ. 1998, άσπρο-**air condition και ηχοσύστημα.
17. **RENAULT 19 CABRIO, 1800 cc, μοντ. 1993, μαύρο-**κεντρ. κλειδ., ηλ. παράθ., υδρ. τιμ. και ηχοσύστημα.

ΑΠΟ 0% ΠΡΟΚΑΤΑΒΟΛΗ ΕΩΣ ΚΑΙ 60 ΜΗΝΙΑΙΕΣ ΔΟΣΕΙΣ ΜΕ ΤΑ ΧΑΜΗΛΟΤΕΡΑ ΕΠΙΤΟΚΙΑ ΤΗΣ ΑΓΟΡΑΣ

μαθηματα

συνέχεια από την προηγούμενη

ΦΥΣΙΚΗ - ΧΗΜΕΙΑ ΠΑΡΑΔΙΔΟΝΤΑΙ ΣΕ ΜΑΘΗΤΕΣ ΓΥΜΝΑΣΙΟΥ ΚΑΙ ΛΥΚΕΙΟΥ ΑΠΟ ΧΗΜΙΚΟ Α.Π.Θ. ΕΡΓΑΣΙΑ ΥΠΕΥΘΥΝΗ. ΤΙΜΕΣ ΛΟΓΙΚΕΣ. ΠΛΗΡ. ΤΗΛ. 6972742744 ΠΜ53620

ΜΑΘΗΜΑΤΙΚΟΣ παραδίδει ιδιαίτερα μαθήματα σε μαθητές Γυμνασίου - Ενιαίου Λυκείου - ΤΕΕ. Πληρ. τηλ. 22410-38378, 6946740778 ΑΜ53563

ΜΑΘΗΜΑΤΙΚΟΣ παραδίδει ιδιαίτερα μαθήματα σε μαθητές Γυμνασίου-Λυκείου. Υπεύθυνη εργασία, προσιτές τιμές. Πληρ. τηλ. 2241081765, 6976436973 ΑΜ53656

ΑΓΓΛΙΚΑ - ΙΤΑΛΙΚΑ - ΙΣΠΑΝΙΚΑ

ΚΑΘΗΓΗΤΗΣ, ΚΑΤΟΧΟΣ ΜΕΤΑΠΤΥΧΙΑΚΟΥ ΤΙΤΛΟΥ ΠΑΡΑΔΙΔΕΙ ΜΑΘΗΜΑΤΑ ΚΑΤ' ΟΙΚΟΝ ΣΕ ΑΡΧΑΡΙΟΥΣ, ΠΡΟΧΩΡΗΜΕΝΟΥΣ, ΞΕΝΟΔΟΧΟΫΠΑΛΛΗΛΟΥΣ. ΠΡΟΕΤΟΙΜΑΣΙΑ ΕΞΕΤΑΣΕΩΝ CAMBRIDGE, EDEXCEL, MICHIGAN, TOEIC, TOEFL, PALSO ΚΑΘΩΣ ΚΑΙ INICIAL ,BASICO, SUPERIOR ΤΗΣ ΙΣΠΑΝΙΚΗΣ ΓΛΩΣΣΑΣ. ΕΚΠΑΙΔΕΥΤΙΚΗ ΜΕΘΟΔΟΣ ΕΙΣΑΓΩΓΗΣ ΣΕ ΒΡΕΤΑΝΙΚΑ ΚΑΙ ΙΤΑΛΙΚΑ ΠΑΝΕΠΙΣΤΗΜΙΑ. ΤΙΜΕΣ ΛΟΓΙΚΕΣ. ΜΕΤΑΦΡΑΣΕΙΣ ΔΕΚΤΕΣ. ΠΛΗΡ. ΤΗΛ. 2241025133 ΠΜ53329

ΜΑΘΗΜΑΤΙΚΑ-ΦΥΣΙΚΗ-ΧΗΜΕΙΑ-ΦΙΛΟΛΟΓΙΚΑ, ιδιαίτερα ή σε ολιγομελή τμήματα από έμπειρους καθηγητές Γυμνασίου-Λυκείου-ΤΕΕ. Πληρ. τηλ. 2241077944 και 6945256593 ΑΜ53613

ΜΑΘΗΜΑΤΙΚΑ: ΕΜΠΕΙΡΟΣ ΚΑΘΗΓΗΤΗΣ ΠΑΡΑΔΙΔΕΙ ΙΔΙΑΙΤΕΡΑ ΜΑΘΗΜΑΤΑ ΜΑΘΗΜΑΤΙΚΩΝ ΣΕ ΜΕΜΟΝΩΜΕΝΟΥΣ ΜΑΘΗΤΕΣ (Ή ΣΕ ΓΚΡΟΥΠ 2-3 ΑΤΟΜΩΝ). ΥΠΕΥΘΥΝΗ ΚΑΙ ΜΕΘΟΔΙΚΗ ΕΡΓΑΣΙΑ. ΔΕΚΤΟΙ ΜΑΘΗΤΕΣ ΓΥΜΝΑΣΙΟΥ-ΛΥΚΕΙΟΥ-ΤΕΕ. ΣΤΑΘΗΣ ΟΡΦΑΝΟΣ. ΠΛΗΡ. ΤΗΛ. 2241029315, 6945953570 ΠΜ53585

ΦΙΛΟΛΟΓΟΣ πτυχιούχος Φιλοσοφικής σχολής Πανεπιστημίου Θεσσαλονίκης παραδίδει μαθήματα σε μαθητές Γυμνασίου και Λυκείου. Πληρ. τηλ. 2241062424, 6934779935 ΑΜ53339

πωλησεις αυτοκινητων & μοτοσικλετων

ΠΩΛΕΙΤΑΙ GILERA RUNNER, 50 CC, ΣΕ ΑΡΙΣΤΗ ΚΑΤΑΣΤΑΣΗ ΧΡΩΜΑ ΚΟΚΚΙΝΟ ΑΣΗΜΙ, ΜΟΝΤΕΛΟ 2002 ΜΕ 6500 ΧΛΜ. ΤΙΜΗ ΕΥΚΑΙΡΙΑΣ!!! ΠΛΗΡ. ΤΗΛ. 6946046158 κ. ΜΙΧΑΛΗ ΠΑ53947

ΠΩΛΟΥΝΤΑΙ ΤΑ ΚΑΤΩΘΙ ΑΥΤΟΚΙΝΗΤΑ ΣΕ ΑΡΙΣΤΗ ΚΑΤΑΣΤΑΣΗ ΣΕ ΠΡΟΣΙΤΕΣ ΤΙΜΕΣ ΚΑΙ ΜΕ ΕΥΚΟΛΕΣ ΠΛΗΡΩΜΗΣ. ΧΡΗΜΑΤΟΔΟΤΗΣΗ ΜΕΣΩ ΤΡΑΠΕΖΑΣ: FIAT SEICENTO MONT. 1999, FIAT SEICENTO MONT. 2001, CITROEN SAXO AIR COND MONT. 2001, HYUNDAI ATOS MONT. 1999, HYUNDAI ATOS AIR COND MONT. 2001, FIAT PUNTO 1,2 AIR COND MONT. 2001, OPEL CORSA 1.0 AIR COND. MONT. 2001, SEAT IBIZA 1,4 AIR COND. MONT. 2001, FIAT BRAVA 1,4 AIR COND MONT. 1998, SEAT CORDOBA 1,4 AIR COND MONT. 2001, FORD FOCUS 1,4 AIR COND. MONT. 2001, SEAT ALAMBRA 1,8 MINI BUS MONT. 2001, RENAULT TWINGO OPEN TOP MONT. 2000, NISSAN SERENA 1,6 MINI BUS MONT. 2000. ΔΕΚΤΟΣ ΚΑΘΕ ΕΛΕΓΧΟΣ ΣΤΙΣ ΕΓΚΑΤΑΣΤΑΣΕΙΣ ΤΗΣ ΕΤΑΙΡΕΙΑΣ ΣΤΟ 12ο ΧΛΜ. ΡΟΔΟΥ - ΚΑΜΕΙΡΟΥ (ΠΡΙΝ ΤΟ ΑΕΡΟΔΡΟΜΙΟ). ΠΛΗΡ. ΤΗΛ. 2241098200, 2241021819 ΠΑ53936

ΑΥΤΟΚΙΝΗΤΟ ΜΑΡΚΑΣ MAZDA MX-5 CABRIO ΗΛ. ΠΑΡΑΘ. ΥΔΡ. ΤΙΜ. ΗΧΟΣΥΣΤΗΜΑ ΠΩΛΕΙΤΑΙ ΣΕ ΠΡΟΣΙΤΗ ΤΙΜΗ. ΠΛΗΡ. ΤΗΛ. 6942864555 ΑΠΟΓΕΥΜΑΤΙΝΕΣ ΩΡΕΣ ΠΑ53904

ΠΩΛΕΙΤΑΙ μηχανή τσόπερ SAVAGE 650 cc μονοκύλινδρο σε άριστη κατάσταση. Δεκτές ευκολίες πληρωμής. Επίσης πωλείται αυτοκίνητο KIA PRIME μοντέλο '96, 1300 cc με 30.000 χλμ. χρώμα ασημί σε άριστη κατάσταση. Δεκτές ευκολίες. **ΖΗΤΩ ΝΑ ΑΓΟΡΑΣΩ** μηχανή BMW 850 GS, 1100 GS, 1150 GS τοις μετρητοίς. Πληρ. τηλ. 6944696378 ΑΑ53905

ΠΩΛΟΥΝΤΑΙ KAZIR 115 CC 2 ΕΤΩΝ 1.300 ΕΥΡΩ, ADDRESS 100 CC ΜΕ 24.000 ΧΛΜ. 800 ΕΥΡΩ. ΠΛΗΡ. ΤΗΛ. 2241066098, ΚΙΝ. 6945067313 ΠΑ53775

ΦΟΡΤΗΓΟ Mercedes τύπου MB 100 Diesel για επαγγελματική χρήση. Πληρ. τηλ. 2241066398 ΑΑ53945

ΠΩΛΕΙΤΑΙ βέσπα ET4 150 κυβικά, χρώματος ασημί 11.000 χιλιόμετρα σε άριστη κατάσταση. Πληρ. τηλ. 6974010237 ΑΑ53937

MINIBUS 15 θέσεων FORD (του '90), ευρώ 11.500. Πληρ. τηλ. 22410 27481, από 09.00-13.00. ΑΑ53857

HYUNDAI LANDRA 1600 cc μοντέλο 93 με 110.000 χλμ. τιμή 2500 ευρώ. Πληρ. τηλ. 2241022014 ΑΑ53792

NISSAN PRIMERA 2000 cc με σειριακό κιβώτιο, μοντέλο 2000, 4 αερόσακους, ABS, full extra σε πολύ καλή τιμή. Δεκτός κάθε έλεγχος. Πληρ. τηλ. 6972739087 ΑΑ53788

YAMAHA WR 400 F super motor σε τέλεια κατάσταση. Πληρ. τηλ. 6944100186 ΑΑ53667

ΠΩΛΕΙΤΑΙ KAWASAKI KLE 500 μοντέλο 01, dragstar 400 του '99 TW200. Πληρ. τηλ. 6946370022 ΑΑ53780

ΠΩΛΕΙΤΑΙ MERCEDES C-180 μοντ. Ιαν. 95 με clima, ζαντες αλουμινίου, σπορ ανάρτηση, λευκό, 185.000 χλμ. Τιμή 18.000 ευρώ. Δόσεις γίνονται δεκτές. Πληρ. τηλ. 6944774627 ΑΑ53776

ΠΩΛΕΙΤΑΙ μοτοσικλέτα APRILIA CAPONORD 1000 cc με 6000 χλμ. α' άδεια Σεπτ. '02. Φυλάσσεται σε γκαράζ. Τιμή 9.500 ευρώ (καινούργια 11.500 ευρώ). Πληρ.τηλ. 6947905605 κ. Δημήτρη ΑΑ53774

ΦΟΡΤΗΓΟ MERCEDES ΑΝΑΤΡΕΠΟΜΕΝΟ ΤΥΠΟΣ 1619 ΜΕΤΡΗΤΟΙΣ. ΠΛΗΡ. ΤΗΛ. 6942408464.

ΠΩΛΕΙΤΑΙ αυτοκίνητο IX όπελ κόρσα λευκό, σε καλή κατάσταση και λογική τιμή. Πληρ. τηλ. 2241043941, 2241061285 κ. Σπύρο ΑΑ53717

ΑΥΤΟΚΙΝΗΤΟ κλουβάκι πετρέλαιο 1800 cc FORD COURIER '97 μοντέλο, αερόσακος, υδρ. τιμόνι σε καλή κατάσταση. Πληρ. τηλ. 6944100186 ΑΑ53668

ΠΩΛΕΙΤΑΙ YAMAHA Dragstar 400 cc σε άριστη κατάσταση. Πληρ. τηλ. 2241075590, 6946833751 ΑΑ53692

ΠΩΛΕΙΤΑΙ HONDA TRANSALP 400 CC ΜΟΝΤ. 1998 ΣΕ ΥΠΕΡΑΡΙΣΤΗ ΚΑΤΑΣΤΑΣΗ ΜΕ ΜΕΓΑΛΟ ΒΑΛΙΤΣΑΚΙ. ΔΕΚΤΟΣ ΚΑΘΕ ΕΛΕΓΧΟΣ ΧΛΜ. 30.000 ΦΥΛΑΣΣΟΜΕΝΗ ΣΕ ΓΚΑΡΑΖ. ΜΟΝΟ ΣΟΒΑΡΕΣ ΠΡΟΤΑΣΕΙΣ. ΤΙΜΗ 4.400 ΕΥΡΩ. ΠΛΗΡ. ΤΗΛ. 6945991220, ΑΠΟ 9 Π.Μ.-20.00 Μ.Μ. ΠΑ53662

ΠΩΛΟΥΝΤΑΙ ΜΕΤΑΧΕΙΡΙΣΜΕΝΑ ΦΟΡΤΗΓΑ ΑΥΤΟΚΙΝΗΤΑ ΕΙΣΑΓΩΓΗΣ ΟΛΩΝ ΤΩΝ ΤΥΠΩΝ, ΓΙΑ ΑΓΡΟΤΙΚΗ ΚΑΙ ΕΠΑΓΓΕΛΜΑΤΙΚΗ ΧΡΗΣΗ, ΚΑΘΩΣ ΕΠΙΣΗΣ ΚΑΙ Ι.Χ. ΕΠΙΒΑΤΙΚΑ. ΕΤΟΙΜΟΠΑΡΑΔΟΤΑ Ή ΚΑΤΟΠΙΝ ΠΑΡΑΓΓΕΛΙΑΣ. ΜΕ ΤΙΜΕΣ ΓΕΡΜΑΝΙΑΣ. ΠΑΡΕΧΟΥΜΕ ΓΡΑΠΤΗ ΕΓΓΥΗΣΗ ΕΝΟΣ ΧΡΟΝΟΥ. ΕΙΣΑΓΩΓΕΙΣ ΜΕΤΑΧΕΙΡΙΣΜΕΝΩΝ ΑΥΤΟΚΙΝΗΤΩΝ: Δ. ΜΠΟΥΝΤΟΥΡΗΣ-Ε. ΠΑΠΑΠΟΣΤΟΛΟΥ Ο.Ε. ΕΚΘΕΣΗ: ΕΘΝΙΚΗ ΟΔΟΣ ΛΑΡΙΣΑΣ-ΙΩΑΝΝΙΝΩΝ, ΤΡΙΚΑΛΑ ΘΕΣΣΑΛΙΑΣ, ΤΗΛΕΦΩΝΑ: 24310-74709, 24310-27008, ΚΙΝ.: 6974456200-6977395269.

MERCEDES 200 ΜΟΝΤ. '79 ΣΕ ΚΑΛΗ ΚΑΤΑΣΤΑΣΗ. ΤΙΜΗ 1700 ΕΥΡΩ. ΠΛΗΡ. ΤΗΛ. 2241085231 ΩΡΕΣ 09.30-14.30 ΧΠΑ707

προσφορες εργασιας

ΚΥΡΙΑ πεπειραμένη ενδιαφέρεται να φροντίζει παιδιά στο σπίτι της. Πληρ. τηλ. 2241035018 ΑΡ53869

ΚΥΡΙΑ, διπλωματούχος μασέρ κάνει θεραπευτικό, χαλαρωτικό κλασικό, αθλητικό, αισθητικό μασάζ, REYKYSIATSU με αρωματοθεραπεία. Πληρ. τηλ. 6932501924, 2241020833. ΑΡ53861

ΚΟΠΕΛΑ από Μολδαβία, ψάχνει εργασία. Πληρ. τηλ. 6934927718. ΑΡ53862

ΚΥΡΙΑ, Ελληνίδα, αναλαμβάνει την φροντίδα παιδιών και ηλικιωμένων ατόμων. Πληρ. τηλ. 6946264313. ΑΡ53863

HELLAS ΚΕΝΤΡΟ ΑΠΑΣΧΟΛΗΣΗΣ ΑΝΘΡΩΠΙΝΟΥ ΔΥΝΑΜΙΚΟΥ. ΔΙΑΘΕΤΟΥΜΕ ΑΜΕΣΑ ΟΙΚΙΑΚΕΣ ΒΟΗΘΟΥΣ, ΓΗΡΟΚΟΜΟΥΣ, ΝΟΣΗΛΕΥΤΕΣ, BABY-SITTERS, ΑΝΘΡΩΠΟΥΣ ΓΙΑ ΚΑΘΕ ΣΑΣ ΑΝΑΓΚΗ ΚΑΙ ΕΡΓΑΣΙΑ. ΑΥΘΗΜΕΡΟΝ ΕΞΥΠΗΡΕΤΗΣΗ, ΕΓΓΥΗΣΕΙΣ, ΣΥΝΕΠΕΙΑ. ΣΑΒΒΑΤΟΚΥΡΙΑΚΟ ΑΝΟΙΧΤΑ. ΠΛΗΡ. ΤΗΛ. 2105203898, FAX 2105203849 ΠΡ53106

ΤΕΧΝΙΚΟ ΓΡΑΦΕΙΟ

ΑΝΑΣΤΑΣΗΣ ΒΑΡΕΛΗΣ

ΑΡΧΙΤΕΚΤΟΝΑΣ

Αναλαμβάνει:
-- Οικοδομικές άδειες
- Μελέτες
- Επιβλέψεις
- Κατασκευές οικοδομικών έργων
- Την υποβολή δικαιολογητικών στην ΔΕΥΑΡ

για την σύνδεσή σας με το ΑΠΟΧΕΤΕΥΤΙΚΟ ΔΙΚΤΥΟ

• Αμεση εξυπηρέτηση
• Καλή δουλειά
•Οικονομικές λύσεις

για κάθε πληροφορία σας:

ΓΡΑΦΕΙΟ:
Μαδρίτης 20, Ρόδος
Τηλ. 22410-61502
κιν. 6977-305126

ΠΡ52038

ΤΑ ΜΟΝΑΔΙΚΑ ΥΠΕΡΣΥΓΧΡΟΝΑ

ΤΑΠΗΤΟΚΑΘΑΡΙΣΤΗΡΙΑ

ΚΛΕΟΠΑΤΡΑ

Τέλος στα προβλήματα με το πλύσιμο των χαλιών σας.

Η εταιρία μας πρωτοπορεί με το ΝΕΟ υπερσύγχρονο Πλυντήριο Ταπήτων.
Προσφέρουμε άψογο και προσεγμένο πλύσιμο, καθάρισμα, φύλαξη & επιδιορθώσεις σε όλους τους τύπους χαλιών, χειροποίητα χαλιά Μηχανής, ανατολίτικα, μοκέτες, καμπέ, μεταξωτά, φλοκάτες, παπλώματα

ΚΑΙ ΤΟ 2003 Η ΦΥΛΑΞΗ ΔΩΡΕΑΝ

• Επιτόπου καθαρισμούς σαλονιών, μοκετών
• Παραλαβή & παράδοση κατ' οίκον σε όλη την Ρόδο.
• Ενημερωθείτε για την συντήρηση των χαλιών σας.

Τηλ. 2241051996, κιν. 6945793626, Φαξ: 2241051322
ΚΟΥΦΑΛΑΚΗΣ ΣΤΑΥΡΟΣ

ΠΡ49662

ΥΔΡΑΥΛΙΚΑ – ΚΑΛΟΡΙΦΕΡ

Γιάννης ο Ατλάσης

ΕΓΚΑΤΑΣΤΑΣΕΙΣ

ΑΝΑΚΑΙΝΙΣΕΙΣ

ΣΥΝΤΗΡΗΣΕΙΣ

2241029898,

6973610779

ΠΡ53798

Εχετε πρόβλημα με τα παλιά σας αλουμίνια;

• Τα επισκευάζω ή τα αντικαθιστώ με καινούργια

ΚΑΤΑΣΚΕΥΕΣ ΑΛΟΥΜΙΝΙΟΥ ΚΑΙ ΣΙΔΗΡΟΥ

"Ο ΓΙΩΡΓΟΣ"

Πληρ. τηλ. 2241039747, 6944999655

ΠΡ50843

ΜΕΤΑΦΟΡΕΣ ΛΥΜΑΤΩΝ

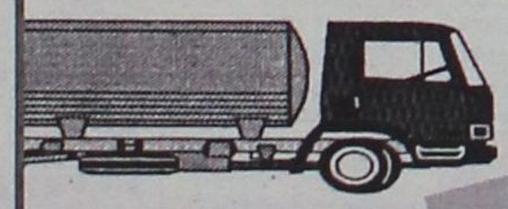

ΤΑΧΕΙΑ ΕΞΥΠΗΡΕΤΗΣΗ

Κώστας & Λευτέρης

ΛΟΓΙΚΕΣ ΤΙΜΕΣ

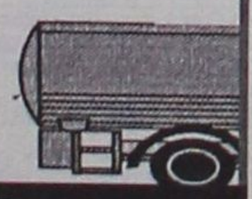

Τηλ.: 86634, 85977
Κιν: 6932 470404 και 6944361464

ΟΝΕΙΡΟΜΑΝΤΕΙΑ



Πες μου τι ονειρεύτηκες να σου πω τι σου επιφυλάσσει η σημερινή ημέρα!

901 121 0934

LEXITEL 0.25€/15'+Φ.Π.Α., Τ.Θ. 31730

ΑΓΟΡΑΖΩ

- ΧΡΥΣΑΦΙΚΑ
- ΚΟΣΜΗΜΑΤΑ
- ΝΟΜΙΣΜΑΤΑ
- ΧΡΥΣΑ
- ΔΟΝΤΙΑ
- ΜΕΤΟΧΕΣ
- ΩΡΟΛΟΓΙΑ
- ΑΝΤΙΚΕΣ

Δάνεια επί ενεχύρω

«ΜΠΑΜΠΗΣ»

Δημ. Θεοδωράκη 15 (1ος όροφος) ΡΟΔΟΣ

ΧΠΡ407











ΠΛΥΝΤΗΡΙΟ ΧΑΛΙΩΝ
Cleaning Pro



πλένουμε & φυλάμε:
• ΧΑΛΙΑ - ΜΟΚΕΤΕΣ - ΦΛΟΚΑΤΕΣ
• ΠΑΠΛΩΜΑΤΑ - ΚΟΥΒΕΡΤΕΣ

☎ 22410.60585

email: abonis@otenet.gr

ΙΔΙΟΚΤΗΤΕΣ ΕΙΔΙΚΕΣ ΕΓΚΑΤΑΣΤΑΣΕΙΣ:
ΝΙΚΗΦ. ΒΡΕΤΤΑΚΟΥ - ΑΣΓΟΥΡΟΥ

ΑΠΟΦΡΑΞΕΙΣ

ΔΩΔΕΚΑΝΗΣΙΑΚΕΣ ΑΠΟΦΡΑΞΕΙΣ



"ΚΟΛΟΣΣΟΣ"
ΑΠΟΦΡΑΞΕΙΣ ΚΑΘΑΡΙΣΜΟΙ
ΑΠΟΧΕΤΕΥΣΕΩΝ & ΒΟΘΡΩΝ



Αναλαμβάνουμε πάσης φύσεως αποφράξεις οποιουδήποτε μήκους και πλάτους Αναλαμβάνουμε καθαρισμούς αποχετευτικών αγωγών ΔΗΜΩΝ, ΞΕΝ/ΧΕΙΩΝ στρατιωτικών μονάδων ΣΠΙΤΙΩΝ, ΠΟΛΥΚΑΤΟΙΚΙΩΝ καθώς και καθαρισμούς βιολογικών μονάδων με μηχάνημα υψηλής πιέσεως σε όλη την Δωδ/σο

Κ. ΠΗΔΙΑΚΗΣ - Π. ΚΑΣΕΡΗΣ
Πληρ. τηλ. 2241047915-91881,
κιν. 6944/325234 και 6977/717048

ΑΠΟΦΡΑΞΕΙΣ-ΚΑΘΑΡΙΣΜΟΙ

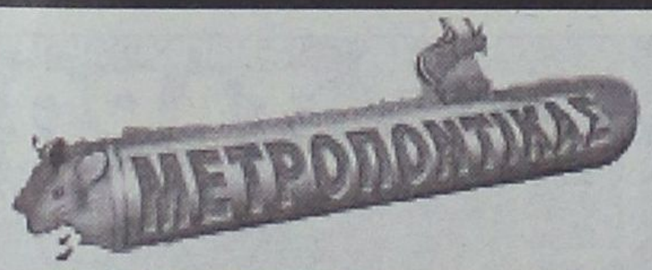



ΑΠΟΦΡΑΞΕΙΣ
ΚΑΘΑΡΙΣΜΟΙ
ΣΥΝΤΗΡΗΣΕΙΣ
ΑΠΟΧΕΤΕΥΣΕΩΝ-
ΕΠΙΦΑΝΕΙΩΝ-
ΚΤΙΡΙΩΝ-
ΠΛΟΙΩΝ-
ΒΙΟΛΟΓΙΚΩΝ

Αναλαμβάνουμε ξενοδοχεία, Δήμους, πολ/κίες κ.λπ. Άντληση πετρελαιοειδών από πλοία καθώς και λιποσυλλεκτών και βιολογικών. ΜΕ ΜΟΝΑΔΙΚΑ ΣΕ ΥΨΟΣ ΠΙΕΣΗΣ ΚΑΙ ΑΝΑΡΡΟΦΗΣΗΣ. ΥΠΕΡΣΥΓΧΡΟΝΑ ΜΗΧΑΝΗΜΑΤΑ ΥΔΡΟΒΟΛΗΣ ΣΕ ΟΛΗ ΤΗ ΔΩΔΕΚΑΝΗΣΟ

ΟΛΟ ΤΟ 24ωρο

ΒΑΡΔΕΛΛΗ Μ. -ΚΡΑΣΟΠΟΥΛΟΣ Δ. Ο.Ε.

Τηλ. 2241035555, Fax: 2241073100, Κιν. 6944/395999

e-mail:metropontikas@excite.com.

ΣΤΙΣ ΠΙΟ ΧΑΜΗΛΕΣ ΤΙΜΕΣ

ΠΑΝΕΛΛΑΔΙΚΟ ΔΙΚΤΥΟ ΤΑΠΗΤΟΚΑΘΑΡΙΣΤΗΡΙΩΝ
ART CLEAN EXPRESS
Είμαστε λίιιι...γο πιο μπροστά από τους άλλους!
ΠΛΥΣΙΜΟ-ΑΠΟΛΥΜΑΝΣΗ- ΦΥΛΑΞΗ
ΧΑΛΙΩΝ- ΜΟΚΕΤΩΝ - ΣΑΛΟΝΙΩΝ
(και επί τόπου)
ΠΑΠΛΩΜΑΤΑ - ΚΟΥΒΕΡΤΕΣ - ΦΛΟΚΑΤΕΣ
ΣΤΕΓΝΟ ΓΙΑ ΜΕΤΑΞΩΤΑ ΚΑΙ ΧΕΙΡΟΠΟΙΗΤΑ
ΑΔΙΑΒΡΟΧΟΠΟΙΗΣΕΙΣ & ΕΠΙΔΙΟΡΘΩΣΕΙΣ ΤΑΠΗΤΩΝ
ΠΑΡΑΛΑΒΗ - ΠΑΡΑΔΟΣΗ ΚΑΤ' ΟΙΚΟΝ
ΤΗΛ. 2241094815-
ΚΙΝ. 6944350247
ΤΗΛ. ΧΩΡΙΣ ΧΡΕΩΣΗ
80011400400
ΑΛΑΦΑΚΗΣ ΤΑΣΟΣ
ΧΠΡ508

PARTY LINE
ΤΗΛΕΦΩΝΗΣΕ ΜΟΥ ΤΩΡΑ ΕΧΟΥΜΕ ΠΟΛΛΑ ΝΑ ΠΟΥΜΕ



901 121 0931
LEXITEL 0.25€/15"+Φ.Π.Α , Τ.Θ. 31730



ΟΔΥΣΣΕΑΣ
Σοφία και πείρα ετών!
Αξιοποίησε αυτόν τον συνδυασμό και θα αλλάξει η ζωή σου ΟΡΙΣΤΙΚΑ!!!



Δώσε ένα τέλος στην αβεβαιότητά σου!
Είσαι έτοιμη να πάρεις τις απαντήσεις?
901 121 0927
LEXITEL 0.25€/15"+Φ.Π.Α , Τ.Θ. 31730
Μίλα πολυ, Μίλα φθηνά...η κάρτα TALK TALK μας φέρνει κοντά!
Προμηθεύσου την κάρτα και πληκτρολόγησε 501

ΕΡΓΟΛΑΒΟΣ
ΜΑΣΤΟΡΑΣ ΚΩΝΣΤΑΝΤΙΝΟΣ
ΤΙΜΕΣ ΛΟΓΙΚΕΣ
ΑΝΑΛΑΜΒΑΝΩ γενικές κατασκευές κτιρίων, αναπαλαιώσεις, σοβατίσματα, χτισίματα, γκρεμίσματα, βαψίματα, μάρμαρα, γιαλίσματα, πλακάκια, περιφράξεις οικοπέδων, κατασκευές, μελέτες για σοφίτες, ξυλοκατασκευές, τοποθέτηση κεραμίδια
ΓΙΑ ΟΛΗ ΤΗ ΔΩΔΕΚΑΝΗΣΟ
Πληρ. τηλ.
(22410)27255, 6944-823925 όλο το 24ωρο
ΠΡ52272

Top Ringtones ♫ Top Ποιότητα
ΣΟΥΠΕΡ ΜΕΛΩΔΙΕΣ & ΕΙΚΟΝΕΣ ΓΙΑ ΤΟ ΚΙΝΗΤΟ ΣΑΣ
ΚΑΤΑΠΛΗΚΤΙΚΗ ΠΟΙΟΤΗΤΑ RINGTONES ΣΕ SMS ΚΑΙ ΣΥΝΘΕΣΗ
NOKIA, ERICSSON, MOTOROLA, PANASONIC, ALCATEL, SAMSUNG & SENDO

1000 TOP Ελληνικά Ringtones Εβδομάδας
Με τον κωδικό 1000 μπορείτε να παραγγείλετε το TOP Ελληνικό Ringtone σε ζήτηση της Εβδομάδος όπως αυτό έχει διαμορφωθεί από τις προτιμήσεις σας

ΝΕΕΣ ΚΥΚΛΟΦΟΡΙΕΣ
7668 Μόνος Μου - Χατζηγιάννης Μ.
7667 Αν Μου Τηλεφωνούσες - Χατζηγιάννης Μ.
7663 Boom Boom - Καρβέλας & Βίσση
7662 Ξέρω Τι Ζητάω - Hi-5 (popstars)
7661 Ταινία Φαντασίας - Φίλοι Για Πάντα
7670 Moi Lolita - Fame Story
7645 Πάτα Σκανδάλη - Πρωτοψάλτη Α.
7659 Έπεσα Στα Σκαλοπάτια Σου - Τσαλίκης Γ.
7658 Πάλι Θα Αλητέψω - Τσαλίκης Γ.
7657 Θέλω Να Ονειρεύομαι Μαζί Σου - Τσαλίκης Γ.
7656 Ποιο Μονοπάτι - Πλούταρχος Γ.
7653 Αστέρι Μου - Βέρτης Ν.
7650 Massal - Κοκκάνου Έ.
7652 Κοσμοθεωρία - Κοκκάνου Έ.
7651 Θέλω Τόσα Να Σου Πω - Κοκκάνου Έ. & Νίνο
7655 Είμαι Καλά - Ζήνα Π.
7654 Βράδιασε - Βέρτης Ν.
7660 Σταγόνα Στο Αιγαίο - Ευριδίκη
7665 Τα Μικρόβια - Κότσιρας Γ.
7669 Στης Καρδιάς Μου Τα Ανοιχτά - Θαλασσινός Π.
7649 Νιώσε Το Φως - Άσπα
7648 Έλα Λάμψε - Άσπα
7664 Εγώ Δε Σε Κατηγορώ - Κότσιρας Γ.
7666 Εγώ Λέω Να Πηγαίνω - Πάριος Γ.
7602 Ρίχτε Στο Γυαλί Φαρμάκι - Σαμίου Α.
7601 Σουξέ της εποχής(Θάνατος) - Σαμίου Α.
7600 Μην Ανησυχείς - Σαμίου Α.
7599 Σκληρό Αγόρι - Σαμίου Α.
7598 Τυραννιέμα - Σαμίου Α.
7647 Μια Ευκαιρία - Έκτορας Α.
7646 Εϊ - Έκτορας Α.
7592 Φεγγάρι - Θεοδωρίδου Ν.
7632 Έχει Ένα Φεγγάρι - Τερζής Π.
7591 Φεγγάρι Μου Χλωμό - Τερζής Π.
7631 Ταξιδεψέ Με - Σφακιανάκης Ν.
7622 Όλα Τελειώσαν - Fame Story
7625 Βράδια Αξημέρωτα - Βαρθακούρης Χ.
7624 Αδυναμία Μου - Βαρθακούρης Χ.
7569 Η Μελωδία Της Μοναξιάς - Βανδή Δ.
7585 Σ' Αγαπώ - Πρωτοψάλτη . - Ρέμος Α.
7597 Δεν Υπάρχουν Αντίο Στο Δρόμο... - Τσαλίκης
7630 Καθόλου Δε Μοιάζουμε - Λεμπέσης Γ.
7608 Παράδεισέ Μου - Λιβεράτος Λ. - Ε. Αδάμ
7621 Πες Μου Γιατί - Δυτικές Συνοικίες
7620 Καλοκαιρινά Ραντεβού - Δυτικές Συνοικίες
7616 Φοβάμαι Το Αυρίο - Βαρδής Α.
7626 Η Ζωή - Μπάσης Δ.
7627 Πιάστε Με - Ευριδίκη
7607 Σ' Αγαπάω Κοίτα - Μελάς Ζ.
7568 Σήμερα - Βανδή Δ.
7571 Άντε Γειά - Βανδή Δ.

EUROVISION 2003
7628 Never Let You Go - Μαντώ
7671 Every Way That I Can - Sertab Erener
7677 Ne ver', ne bojsia - TATU
7629 Camera - Σαμπρίνα

ΑΞΕΧΑΣΤΕΣ ΕΠΙΤΥΧΙΕΣ
2164 Ηπά - Δημοτικό
2901 Ζεϊμπέκικο της Ευδοκίας
6446 Ήτανε Μια Φορά - Ξυλούρης Νίκος
2293 Οσο Αξίζεις Εσύ - Καζαντζίδης Στέλιος
6413 Αγριολούλουδο - Καζαντζίδης Στέλιος
2182 Βρέχει φωτιά στη στράτα - Διονυσίου Στρ
6416 Το πατριαρχείο - Τσαουσάκης Πρόδρομος
6456 Ποντιακό
2485 Ερωτόκριτος - Κρητικό
3026 Καραγκούνα - Παραδοσιακό
6522 Καλή τύχη όπου κι αν πας - Καζαντζίδης
2713 Τσιφτετέλι - Μπουρνέλης Λεονάρδος
6415 Υπάρχω - Καζαντζίδης Στέλιος
2930 Τσιφτετέλι - Παλιό Λαϊκό
2975 Το βαπόρι απ' τη Περαία - Παλιό Ρεμπέτικο

ΕΛΛΗΝΙΚΑ ΔΙΑΦΟΡΑ
7581 Ναι Θα Πω - Ασλανίδου Μελίνα
7577 Δεν Είσαι Εδώ - Γιαννιάς Γιώργος
7564 Μωρό Μου - Antique
7612 Ευαίσθητος Αλήτης - Γεραλής Νίκος
7609 Τελειώσαμε - Σαμίου Α. - Ζ. Μελάς
7604 Παραπονάνα Μου - Ρήγα Βάσια
7584 Μαγικά Χαλιά - Πανταζής Λευτέρης
7587 Για Σένα Φοβάμαι - Σφακιανάκης Νότης
7611 Πάλεψα - Κωνσταντίνος
7506 Μαρτύριο - Βίσση & Πάριος
7555 Αγάλματα - Σφακιανάκης Νότης

ΤΗΛΕΟΡΑΣΗ - ΣΕΙΡΕΣ
7530 Σήμα της ΕΡΤ (προβατάκια)
6554 Είσαι Το Ταίρι Μου - Σειρά
6552 Huun Huur tu (Διαφ/ση κουρείο)
6555 Περί Ανέμων Και Υδάτων - Σειρά
7518 Όλοι Mega (Διαφ/ση Mega)
6553 Τόσα χρόνια σαν τυφλός (Διαφ/ση ψαρός)
6551 I Lost My Baby (Διαφ/ση σκυλάκι)
6556 Αέρινες Σιωπές - Σειρά
7499 Fake - Raining Pleasure (Κιν Τηλεφωνία)

ΥΜΝΟΙ ΟΜΑΔΩΝ
1095 Ύμνος Ολυμπιακού
1052 Ύμνος Παναθηναϊκού
1115 Ύμνος ΑΕΚ
1042 Ύμνος ΠΑΟΚ

ΞΕΝΑ RINGTONES
7672 American Life - Madonna
7674 In Da Club - 50 Cent
7673 Let The Drums Speak - Mighty Dub Katz
7678 Satisfaction - Benny Benassi
7675 Scandalous - Mis-Teeq
7676 Rock Your Body - Justin Timberlake
7637 Not Gonna Get Us - TATU
7635 Mundian To Bach Ke - Panjabi MC
7633 I Drove All Night - Celine Dion
7636 Sunrise - Simply Red
7634 All I Have - Jennifer Lopez

ΛΙΒΙΕΡΑΤΟΣ ΛΑΜΠΗΣ
7644 Που 'ναι Τα Μάτια
7643 Τι Θες Να Κάνω
7642 Δεν Υπάρχω Μακρυά Σου
7641 Δακρυσμένα Φιλιά
7640 Τι Κι Αν Πέθανες Για Μένα
7639 Όσο Έφευγες Παιούσα
7638 Παρασύρομαι

Μόνο γι'αυτά τα τραγούδια καλέστε στο:
901 121 1680
LEXITEL 0,3/15" + Φ.Π.Α Τ.Θ.31730

SUPER KINOYMENA ANIMATED
ΟΤΑΝ ΔΕΝ ΜΟΥ ΔΙΝΕΙΣ ΣΗΜΑΣΙΑ ΜΟΥ ΡΑΓΙΖΕΙΣ ΤΗΝ ΚΑΡΔΙΑ
6558
6547. Εγώ & εσύ για πάντα μαζί
6548. Θέλω να με θυμάσαι
6557. Είσαι η πιο γλυκιά φατσούλα
6568. Έριξα ένα δάκρυ μου στον ωκεανό
6562. Δεν ξέρω πιο δρόμο να πάρω
6563. Οι φίλοι είναι σαν τα αστέρια
6575. Όταν δεν μου δίνεις σημασία
6579. Αυτό το αστεράκι σε ψάχνει
6590. I miss you
6598. Η καρδιά σου είναι εντάξει

ANIMATED HOT
6626. ...μετά από 4 νύχτες
6634. Καληνύχτα και Όνειρα...!
6635. Έχω για σένα κάτι καλό
6638. "Χτύπα"μια...
6640. Δεν μου λες; Όταν...
6641. Αντρικό ΣΤΡΙΠ ΤΙΖ!
6639. Stay young and sexy
6642. Θέλεις να δεις τι έχω;

Υπηρεσία συμβατή με κινητά που διαθέτουν τις ανάλογες δυνατότητες για logos-ringtones (sms & σύνθεση)
Συνδυάστε εικονομηνύματα με μελωδίες και δημιουργήστε εντυπωσιακά μουσικά εικονομηνύματα.
Ενημερωσου στο site μας : http://www.crazymobile.gr

ΓΡΗΓΟΡΗ ΚΑΙ ΕΥΚΟΛΗ ΠΑΡΑΓΓΕΛΙΑ ΣΕ ΤΡΙΑ ΒΗΜΑΤΑ:
1. Διάλεξε την εικόνα ή μελωδία που σου ταιριάζει.
2. Κάλεσε το διπλανό αριθμό δίνοντας τον κωδικό παραγγελίας.
3. Σε λίγο θα έχεις στο κινητό σου τη μελωδία ή την εικόνα που ζήτησες.

www.crazymobile.gr
ΕΙΚΟΝΟΜΗΝΥΜΑΤΑ & ΜΟΥΣΙΚΑ ΕΙΚΟΝΟΜΗΝΥΜΑΤΑ
NOKIA, SAMSUNG, SENDO & ERICSSON



Καυτές εικόνες: 6105, 6107, 6112, 6113, 6119, 6124, 6125, 6132, 6133, 6135, 6139

...Κάλεσε από το σταθερό σου τηλέφωνο
901 121 1583
LEXITEL 0.3€/15"+Φ.Π.Α , Τ.Θ. 31730

ΤΟΠΙΚΟ ΠΟΔΟΣΦΑΙΡΟ

κής φάσης του Σέβεν Σάιντ

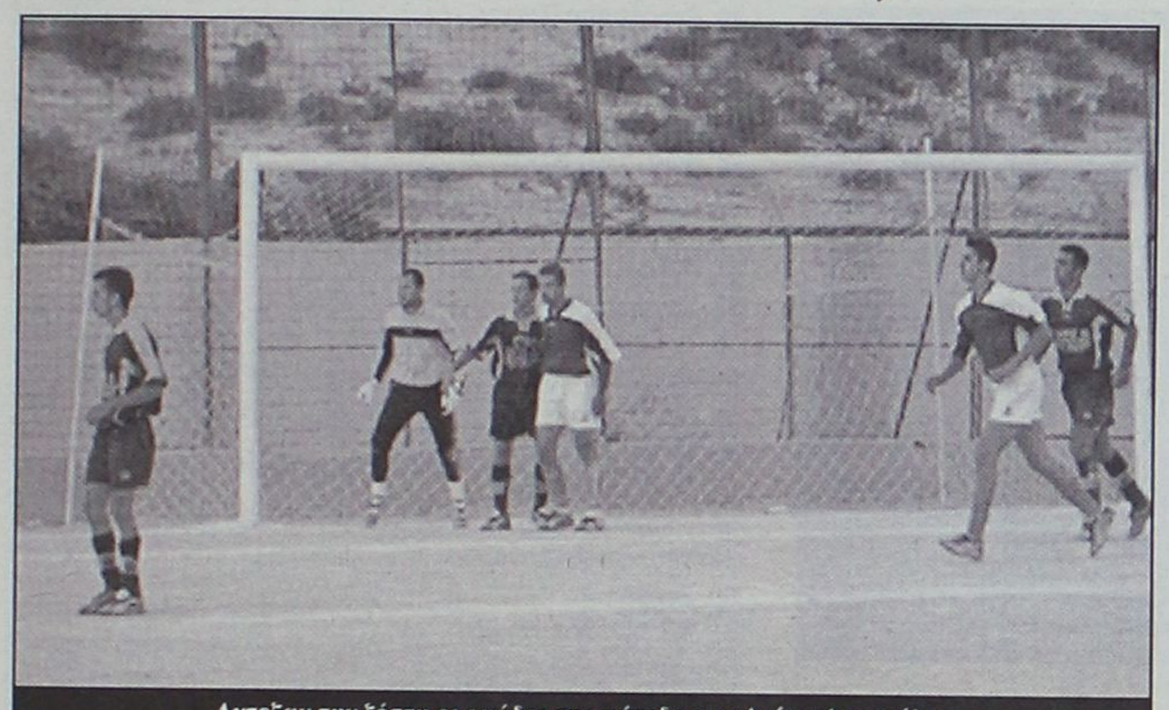

Αντεξαν την ξέστη οι ομάδες στο γήπεδο των Αγίων Αποστόλων

Ασπίδα για να ισοφαρίσει στο 6' ο **Ματσάγκος** σε 1-1. Με πλασέ στο 7' ο **Κανάκης** έκανε το τελικό 2-1. Διαιτησία: **Καραχανής, Κόκκινος, Σαββιδάκης.**

ΑΣΠΙΔΑ ΑΠ.: *Λύμουρας, Κανάκης, Σάββενας, Μελεούνης, Καψαλάκης, Ματθαίος, Βαρδόπουλος (Γκιόκας, Γεωργαλλής).*

ΑΣΚΛΗΠΕΙΟ: *Στεργιάδης, Τσίμπος, Παπαβασιλείου, Ματσάγκος, Μάντε, Κωλέτσης, Κλημαντής (Καρακατσάνης, Διακολουκάς, Γκιζέτης, Κουντούρης, Κουγκράς).*

ΔΙΑΓΟΡΑΣ Β. – ΑΣΤΕΡΑΣ Μ. 0–2

Ανώτερος ο Αστέρας κι εκμεταλλευόμενος το γεγονός ότι ο Διαγόρας κατέβηκε με νεαρούς ποδοσφαιριστές επικράτησε εύκολα με 2-0. Το 1-0 έκανε στο 4' ο **Πέρος** με σουτ, ενώ στο 11' ο **Μουσακίνιας** με πλασέ έγραψε το τελικό 2-0.

Διαιτησία: **Ταράλης, Κόκκινος, Σαββιδάκης.**

ΔΙΑΓΟΡΑΣ Β.: *Αναστασάς, Καρπαθάκης, Λιακατάς, Αγγελάκης, Φωτεινής, Τόδε, Καλημέρης.*

ΑΣΤΕΡΑΣ Μ.: *Νικήτας, Μουσακίνιας, Σταυρίδης, Πέρος, Μουδάτσος, Αρτεμάκης, Χατζηκώστας (Λεβεντέρης, Ζανέττος, Μπαφίτης, Κουρμαδιάς).*

ΠΕΤΡΩΝΑΣ – ΘΥΕΛΛΑ 1–1, 3–1 κόρνερ

Αμφίρροπο ήταν το τρίτο παιχνίδι το οποίο κρίθηκε στα σημεία (κόρνερ). Ο κανονικός αγώνας ήρθε ισόπαλος, 1-1. Η Θύελλα προηγήθηκε στο 7' με πλασέ του **Βαλουκτσίδη,** αλλά στο 10' ο **Δ. Παπαοικονόμου** με ατομική προσπάθεια και σουτ ισοφάρισε σε 1-1.

Η ομάδα του Πετρώνα, όμως, με 3-1 υπέρ της στα κόρνερ προκρίθηκε για τη συνέχεια.

Διαιτησία: **Κόκκινος, Σαββιδάκης, Καραχανής.**

ΠΕΤΡΩΝΑΣ: *Παρδαλός, Παπαοικονόμου Δ., Γιωργάς, Λαμπριανός, Δημητρόπουλος, Δανάς, Λεβέντης (Μαυριός, Χατζηνικολάου, Πομπός, Παπαοικονόμου Σ., Κασιώτης).*

ΘΥΕΛΛΑ: *Καραμαρίας Α., Γιαννούρης Ι., Κελέσογλου, Γιαννούρης Α., Γαλανός, Τάλλαρος Χρ., Βαλουκτσίδης, Μαγκαφάκης, Λαδικός, Καραμαρίας Β., Τάλλαρος Ν.*

ΚΑΤΤΑΒΙΑ – ΚΛΕΟΒΟΥΛΟΣ 0–2

Πολύ καλύτερος ο Κλεόβουλος και χωρίς ιδιαίτερο πρόβλημα απέκλεισε την Κατταβιά κερδίζοντας την 2-0.

Στο 4' ο **Σακκάς** με σουτ άνοιξε το σκορ, ενώ στο 9' ο **Τριανταφύλλου** διαμόρφωσε το τελικό 2-0.

Διαιτησία: **Ταράλης, Καραχανής, Σαββιδάκης.**

ΚΑΤΤΑΒΙΑ: *Χατζηδημητρίου, Πέτρου, Παπαϊωάννου, Κυπριώτης, Κωνσταντόπουλος Κ., Μερκούρης, Κωνσταντόπουλος Στ. (Παντερής, Κουμπιός, Καζώνης, Στεφανάκης Ε.).*

ΚΛΕΟΒΟΥΛΟΣ: *Ναούμ, Τριανταφύλλου, Πόλος, Σακκάς, Εγγλέζος, Χωρίτης, Λάμπης (Ξένος, Διάκουλας Κ., Πιζήμολας).*

ΑΣΠΙΔΑ ΑΠ. – ΑΡΗΣ 1–1, 3–2 κόρνερ

Αλλο ένα ματς που κρίθηκε στα σημεία. Η Ασπίδα Απ. αν κι έχανε στο ημίχρονο με 1-0 από τον Αρη, στην επανάληψη ανέκαμψε ισοφάρισε σε 1-1 και έχοντας περισσότερα κόρνερ (3-2) πήρε την πρόκριση για τη συνέχεια. Το 1-0 για τον Αρη έκανε στο 2' ο **Φουτούλης,** ενώ ο **Βαρδόπουλος** με ωραίο τακουνάκι στο 9' έκανε το 1-1.

Διαιτησία: **Σαββιδάκης, Κόκκινος, Καραχανής.**

ΑΣΠΙΔΑ ΑΠ.: *Λύμουρας, Κανάκης, Σάββενας, Μελεούνης, Καψαλάκης, Ματθαίος, Βαρδόπουλος (Καλόγλου, Σαράγιας).*

ΑΡΗΣ: *Παπαπαναγιώτου, Τραχανάς, Φουτούλης, Αμύγδαλος, Στ. Παρδαλός, Φλεβάρης, Κοντόγιαννος (Κοτσίκος, Χατζηνικόλας, Παρδαλός Τσ.).*

ΗΜΙΤΕΛΙΚΑ

ΚΛΕΟΒΟΥΛΟΣ – ΑΣΤΕΡΑΣ Μ. 0–1

Πιο ουσιαστικός ο Αστέρας πήρε την πρόκριση για την τελική φάση κερδίζοντας 1-0. Το μοναδικό γκολ του παιχνιδιού σημείωσε στο 12' ο **Μουσακίνιας** με πλασέ από κοντά. Ο Κλεόβουλος στάθηκε άτυχος στο 9' καθώς πλασέ του **Εγγλέζου** αποκρούσθηκε από το κάθετο δοκάρι.

Διαιτησία: **Ταράλης, Καραχανής, Κόκκινος.**

ΚΛΕΟΒΟΥΛΟΣ: *Ναούμ, Χωρίτης, Πόλος, Σακκάς, Λάμπης, Τριανταφύλλου, Εγγλέζος (Πιζήμολας).*

ΑΣΤΕΡΑΣ Μ.: *Μπαφίτης, Ράδος, Μουσακίνιας, Σταυρίδης, Μουδάτσος, Λεβεντέρης, Χατζηκώστας (Κουρμαδιάς).*

ΑΣΠΙΔΑ ΑΠ. – ΠΕΤΡΩΝΑΣ 1–0

Στα τελευταία δευτερόλεπτα κρίθηκε η συνάντηση ανάμεσα στην Ασπίδα και τον Πετρώνα, καθώς οι Απολακκιάτες δεν άφησαν τους Αρχαγγελίτες να δημιουργήσουν την έκπληξη. Με σουτ στο 14' ο **Καλόγλου** σημείωσε το μοναδικό γκολ της συνάντησης στέλνοντας την Ασπίδα στην τελική φάση.

Διαιτησία: **Κόκκινος, Καραχανής, Σαββιδάκης.**

ΑΣΠΙΔΑ ΑΠ.: *Λύμουρας, Κανάκης, Καλόγλου, Μελεούνης, Καψαλάκης, Γεωργαλλής, Βαρδόπουλος (Γκιόκας, Σαράγιας, Σάββενας, Ματθαίος, Κίτσος).*

ΠΕΤΡΩΝΑΣ: *Παρδαλός, Παπαοικονόμου Δ., Γιωργάς, Λαμπριανός, Δημητρόπουλος, Δότας, Λεβέντης (Μαυριός, Χατζηνικολού, Πομπού, Παπαοικονόμου Σ., Κασιώτης).*

ΓΗΠΕΔΟ ΦΑΝΩΝ

Με θύματα τον Ιάλυσο και τον Ηρακλή Μαριτσών, με κερδισμένο φαβορί τον Φοίβο και όμορφη έκπληξη τον Ακουσίλαο διεξήχθη η πρώτη φάση του Σέβεν Σάιντ στο γήπεδο των Φανών.

Στην τελική φάση προκρίθηκαν τα συγκροτήματα των Φανών και της Κρεμαστής, ενώ Ευκλής και Κλεάνθης θα περιμένουν την κλήρωση των ηττημένων των ημιτελικών με την ελπίδα να τους χαμογελάσει η τύχη και να κερδίσουν το "ανοιχτό εισιτήριο" για τους τελικούς.

ΠΡΟΚΡΙΜΑΤΙΚΟΣ ΑΓΩΝΑΣ

ΚΛΕΑΝΘΗΣ – ΑΣΤΕΡΑΣ Π. 6–1

5'. **Φρούμης** με σουτ, 1-0.

7'. **Ζουρούδης** με σουτ, 2-0.

12'. **Μανιάς** με πέναλτι, 3-0.

13'. **Ο Σπάρταλης** με προβολή, 4-0.

14'. **Ο Κασανής** με δυνατό σουτ, 4-1.

14.30'. **Ζουρούδης** πλασέ, 5-1.

15'. **Κρομμύδας** σουτ, 6-1.

Διαιτητές: **Αντωνάς, Γουλάρας, Γαγάνης.**

ΚΛΕΑΝΘΗΣ: *Σαρικάς, Μανιάς, Φρούμης (7' Σπάρταλης), Κρομμύδας, Ζουρούδης, Λαζαρίδης, Πακάκης (8' Λαθούρης).*

ΑΣΤΕΡΑΣ Π.: *Μαστής, Κασανής, Σπάρταλης, Γιακουμάρος, Λενιού (7' Λιδάκης), Χαριτάκης (7' Τσάφης), Καρδούλιας.*

ΚΥΡΙΟΙ ΑΓΩΝΕΣ

ΙΑΛΥΣΟΣ – ΦΟΙΒΟΣ 0–1

9'. Ο **Καλημέρης** με κοντινό πλασέ, 0-1.

Διαιτητές: **Α. Σιδηρόπουλος, Γιαννούλης, Στεφανάκης.**

ΙΑΛΥΣΟΣ: *Πεστλίκης, Κούτρας, Γκορτζίλας (8' Τζαφέρης), Κοσμάς, Γιαλλούσης, Κωνσταντάκης (14' Δράκος), Πιτσουρδάκης.*

ΦΟΙΒΟΣ: *Σταματίου, Χριστοδούλου (14' Μάτσης), Καραγιάννης (14' Χαρικιόπουλος), Ζουρούδης (6' Καλημέρης), Χατζηπέτρος, Πολιάς, Κυπριώτης.*

ΗΛΙΟΣ – ΕΥΚΛΗΣ 1–1 (2–9 φάουλ)

Στο 5' **Κλούβας** με προβολή, 1-0.

Στο 13' με πέναλτι ο **Κασιώτης**, 1-1.

Στα κόρνερ 1-1, 2-9 στα φάουλ.

Διαιτητές: **Μπουλάρας, Αντωνάς, Γαγάνης.**

ΗΛΙΟΣ: *Λίτε, Κουφού, Μοσκιού (14' Κόκας), Κιλασίν (10' Μακρής), Νγκελίνα, Μπιλιάς (5' Κλούβας), Νάκος.*

ΕΥΚΛΗΣ: *Μπαλλής, Λαός, Χατζηνικολού (5' Αναγνώστου), Κασιώτης, Διακοφιλιππής, Κολώνας, Ξανθός (10' Διακολαμπριανός).*

ΑΚΟΥΣΙΛΑΟΣ – ΗΡΑΚΛΗΣ 2–1

5'. Ο **Ν.Κ. Γιορδαμνής** με σουτ, 1-0.

12'. Ο **Κάβουρας** με πέναλτ, 2-0.

13'. **Τσαλώλης** πλασέ, 2-1.

Διαιτητές: **Γαγάνης, Γιαννούλης, Γουλάρας.**

ΑΚΟΥΣΙΛΑΟΣ: *Τσαλίκης, Καλαϊτζής, Γιορδαμνής Ν.Κ. (12' Παπουρδάνος), Κάβουρας (14' Σάββας), Θεοδοσίου, Κορκίδας (8' Αρφαράς), Στάπας.*

ΗΡΑΚΛΗΣ: *Παπασάββας, Θ. Λορέντζος, Σκόρπος, Τρούλης (9' Τσαλώλης), Λεντής, Χατζηκωνσταντής (8' Τσ. Λορέντζος), Σκαφίδας.*

ΑΠΟΛΛΩΝ ΑΠ. – ΚΛΕΑΝΘΗΣ 1–3

Στο 2' πλασέ **Σεβδαλή**, 0-1.

Στο 3' **Κουρδουνάκης**, πλασέ, 0-2.

Στο 8' **Γιαννακόπουλος**, πλασέ, 1-2.

Στο 10' ο **Σεβδαλής**, πλασέ, 1-3.

ΑΠΟΛΛΩΝ ΑΠ.: *Μιχαλάκης, Γκαρής, Πετρίδης, Σεντονάς, Μακαρούνας Β. και Ι., Γιαννακόπουλος.*

ΚΛΕΑΝΘΗΣ: *Σαββιδάκης, Τριανταφύλλου, Φρούμης (8' Κρομμύδας), Ζουρούδης (5' Σπάρταλης), Σεβδαλής, Κουρδουνάκης, Αθανασίου.*

Διαιτητές: **Αντωνάς, Γαγάνης, Στεφανάκης.**

1ος ΗΜΙΤΕΛΙΚΟΣ

ΕΥΚΛΗΣ – ΑΚΟΥΣΙΛΑΟΣ 0–2

Στο 3'. Πλασέ του **Στάπα** και 0-1.

Στο 6' ο **Κορκίδας** με σουτ το 0-2.

Διαιτητές: **Γιαννούλης, Γουλάρας, Γαγάνης.**

ΕΥΚΛΗΣ: *Νικηταράς, Λαός, Κασιώτης (7' Διακολαμπριανός), Διακοφιλιππής, Ξανθός, Αναγνώστου, Χατζηνικόλας (4' Διακοδημήτρης).*

ΑΚΟΥΣΙΛΑΟΣ: *Τσαλίκης, Καλαεντζής, Σάββας (10' Καρασάββας), Θεοδοσίου, Κορκίδας (8' Γιορδαμνής Ν.Κ.), Κάβουρας (8' Μπαλής), Στάπας.*

2ος ΗΜΙΤΕΛΙΚΟΣ

ΦΟΙΒΟΣ – ΚΛΕΑΝΘΗΣ 3–1

1'. Κεφαλιά του **Χατζηπέτρου** και 1-0.

4'. Ο **Κουρδουνάκης** έκανε με σουτ το 1-1.

11'. Πλασέ του **Πολιά** και 2-1.

14'. Ο **Κυπριώτης** διαμόρφωσε με σουτ το τελικό 3-1.

Διαιτητές: **Σιδηρόπουλος Α., Στεφανάκης, Αντωνάς.**

ΦΟΙΒΟΣ: *Σταματίου, Χριστοδούλου (8' Καραγιάννης), Χατζηπέτρος (14' Αμπελάς), Πολιάς (10' Χαλκιόπουλος), Καλημέρης, Μάτσης, Κυπριώτης.*

ΚΛΕΑΝΘΗΣ: *Σαββιδάκης, Τριανταφύλλου (11' Αθανασίου), Μανιάς, Φρούμης, Ζουρούδης, Σεβδαλής, Κουρδουνάκης.*

VANIK TOURS

ΓΙΑΝΝΗΣ και ΣΕΒΑ ΒΑΛΣΑΜΙΔΗ

VANIK σημαίνει ΑΛΗΘΕΙΑ

ΑΚΤΗ ΚΑΝΑΡΗ 17, ΨΑΡΟΠΟΥΛΑ - ΑΝΕΤΟ ΠΑΡΚΙΝ

ΑΝΟΙΚΤΑ: ΔΕ-ΣΑ 08.30-14.00 και 16.30-20.30

Τηλ. 2241035191-37621 κιν.τό 6945-798148 FAX 2241029532

Το γραφείο μας πάντα πρώτο σε κρατήσεις ξενοδοχείων εξασφάλισε και σας προσφέρει καταπληκτικές τιμές για τα παρακάτω ξενοδοχεία σε ΠΑΚΕΤΑ (Εκδοση εισιτηρίων R/T) από 1/4 - 31/10/2003

ΑΠΕΥΘΥΝΟΜΑΣΤΕ ΣΕ ΣΑΣ ΠΟΥ ΘΕΛΕΤΕ ΚΑΙ Η ΚΡΑΤΗΣΗ ΣΑΣ ΝΑ ΕΙΝΑΙ ΣΩΣΤΗ ΚΑΙ ΤΟ ΔΩΜΑΤΙΟ ΣΑΣ ΝΑ ΣΑΣ ΠΕΡΙΜΕΝΕΙ

1ον	**HOTEL PRESIDENT Α΄ κατηγορίας**	
	Λεωφόρος Κηφισίας (ΟΛΑ ΑΝΑΚΑΙΝΙΣΜΕΝΑ)	
	ΜΟΝΟΚΛΙΝΟ	€ 58
	Δίκλινο για μονόκλινο	€ 63
	ΔΙΚΛΙΝΟ	€ 68
	ΤΡΙΚΛΙΝΟ	€ 83
2ον	**HOTEL ASTOR Α΄ κατηγορίας**	
	ΠΛΑΤΕΙΑ ΣΥΝΤΑΓΜΑΤΟΣ	
	ΜΟΝΟΚΛΙΝΟ	€ 68
	Δίκλινο για μονόκλινο	€ 78
	ΔΙΚΛΙΝΟ	€ 88
	ΤΡΙΚΛΙΝΟ	€ 108
3ον	**HOTEL ZAFOLIA Α΄ κατηγορίας**	
	Λεωφόρος Αλεξάνδρας	
	ΜΟΝΟΚΛΙΝΟ	€ 99
	ΔΙΚΛΙΝΟ	€ 112
	ΤΡΙΚΛΙΝΟ	€ 133
4ον	**HOTEL ARETHOUSA Β΄ SUPERIOR**	
	Πλατεία Σύνταγμα	
5ον	**HOTEL ELLINIS Β΄ κατηγορίας**	
	ΩΝΑΣΕΙΟ, Λεωφ. Συγγρού	
	ΜΟΝΟΚΛΙΝΟ	€ 60
	ΔΙΚΛΙΝΟ	€ 70
	ΤΡΙΚΛΙΝΟ	€ 80
6ον	**HOTEL TRITON Β΄ κατηγορίας**	
	Κέντρο Πειραιάς	
	ΜΟΝΟΚΛΙΝΟ	€ 55
	ΔΙΚΛΙΝΟ	€ 72
	ΤΡΙΚΛΙΝΟ	€ 93
7ον	**HOTEL LILIA Β΄ κατηγορίας**	
	Πασαλιμάνι Πειραιάς	
	Μονόκλινο	€ 55
	Δίκλινο	€ 70
	Τρίκλινο	€ 88
8ον	**HOTEL EGNATIA Β΄ κατηγορίας**	
	Θεσσαλονίκη Κέντρο, καινούργιο	
	ΜΟΝΟΚΛΙΝΟ	€ 68
	ΔΙΚΛΙΝΟ	€ 78
	ΤΡΙΚΛΙΝΟ	€ 88
9ον	**HOTEL EGNATIA PALACE Α΄ κατηγορίας**	
	Θεσσαλονίκη Κέντρο, ολοκαίνουργιο	
	ΜΟΝΟΚΛΙΝΟ	€ 90
	ΔΙΚΛΙΝΟ	€ 100
	ΤΡΙΚΛΙΝΟ	€ 125

- Τα παραπάνω ξενοδοχεία διαθέτουν T.V. σε όλα τα δωμάτια
- Στις πιο πάνω τιμές συμπεριλαμβάνεται πρωινό σε μπουφέ
- Ακόμη σε μας θα βρείτε αεροπορικά και ατμοπλοϊκά εισιτήρια όλων των εταιριών.

ΣΤΑΤΙΣΤΙΚΗ

Θαυμαστή παρουσία

Μπορεί η φυσική του έδρα να απαριθμεί λίγους εκατοντάδες κατοίκους αλλά η παρουσία του στα σαλόνια του τοπικού μας ποδοσφαίρου είναι θαυμαστή.

Ο λόγος για τον **Διαγόρα,** αυτόν του **Βατίου** που τα τελευταία χρόνια έχει μια σταθερή και αξιέπαινη πορεία στην Α' Δωδεκανήσου.

Αν και η ιστορία του έχει σχέση με κάποιες άλλες ομάδες είναι μικρή, κατόρθωσε στις αρχές του '90 να κόψει πρώτος μαζί με τον Φοίβο το νήμα και στα επόμενα δύο χρόνια ν' αγωνισθεί στην τότε Δ' Εθνική.

Το όνομα **Καμπούρης** είναι ουσιαστικά ο κορμός του σωματείου και αυτό που έκανε το συγκρότημα της Νότιας Ρόδου να έχει πρωταγωνιστικό ρόλο.

Ο **Γιάννης** του **Μενελάου,** ο **Γιάννης** του **Τριαντάφυλλου,** ο **Θανάσης** και ο **Σάββας** είναι αυτοί που μαζί με τ' αδέλφια **Φίλιππα** και **Χρήστο Μπούρδα** δημιούργησαν αυτό το σύνολο.

Στην γλώσσα των αριθμών -από την περίοδο 1990-91 μέχρι και αυτή που έληξε- ο Διαγόρας στην Α' Δωδεκανήσου πήρε μέρος σε έντεκα πρωταθλήματα δίνοντας συνολικά (μαζί μετα τα play-off) **318** επίσημα ματς πρωταθλήματος.

Στα 157 πήρε το ροζ φύλλο αγώνα (ποσοστό 49%), στα 69 έφερε ισοπαλία (22%) και στα 92 (29%) γνώρισε την ήττα.

Σημείωσε 558 γκολ (μέσος όρος 1,75 ανά αγώνα) και δέχθηκε 367 (μ.ο. 1,15).

Αναλυτικά λοιπόν ανά περίοδο είχαμε:

περιοδ.	ΝΙΚ.	ΙΣ.	ΗΤ.	Υ.Τ.	Κ.Τ.
90-91	21	9	-	61	18
93-94	22	1	7	82	24
94-95	12	10	8	36	30
95-96	11	9	14	42	56
96-97	16	2	6	59	19
97-98	10	4	8	38	27
98-99	10	7	5	37	25
99-00	16	4	16	70	58
00-01	16	7	7	59	34
01-02	12	8	10	50	47
02-03	11	8	11	30	29

Δ' ΕΘΝΙΚΗ

Στις δύο σεζόν παρουσίας του στην Δ' Εθνική ο απολογισμός των αποτελεσμάτων του σε 62 παιχνίδια ήταν 25 νίκες (40%), 15 ισοπαλίες (24%), 22 ήττες (36%).

περίοδ.	ΝΙΚ.	ΙΣ.	ΗΤ.	Υ.Τ.	Κ.Τ.
91-92	13	9	10	46	41
92-93	12	6	15	25	43

ΟΙ ΣΥΜΜΕΤΟΧΕΣ

Στο χρονικό διάστημα 90-91 μέχρι 02-03 οι Βατενοί χρησιμοποίησαν σχεδόν δέκα "11άδες".

Απ' αυτούς ακριβώς μια "ντουζίνα" ποδοσφαιριστών ξεπέρασαν το φράγμα των εκατό παρουσιών.

Αυτοί είναι οι:

1) Κουλουμπράκης	175
2) Σ. Καμπούρης	169
3) Αθ. Καμπούρης	164
4) Φιλ. Μπούρδας	152
5) Ι.Μ. Καμπούρης	143
6) Μαλλιάκας	139
7) Κρητικός	121
8) Τσιβρινής	119
9) Γιαλλούσης	111
10) Μακρής	108
11) Κοντός	102
-) Γιακουμάκης	102

ΟΙ ΣΚΟΡΕΡ

Ο **Γιάννης Καμπούρης** του **Μενελάου** είναι ο τοπ σκόρερ της ομάδας, ενώ την δεύτερη θέση μοιράζονται δύο.

Συγκεκριμένα έχουμε:

1) Ι.Μ. Καμπούρης	84
2) Φ. Μπούρδας	50
-) Αθ. Καμπούρης	50
4) Μ. Κρητικός	46
5) Γ. Ξύπας	40
6) Στ. Φαρμακίδης	37
7) Ν. Παπαγρηγορίου	28
8) Κ. Γιακουμάκης	27
9) Κ. Παντίδος	21

ΟΙ ΤΕΡΜΑΤΟΦΥΛΑΚΕΣ

ΔΕΚΑΟΧΤΩ γκολκήπερ πήραν θέση κάτω από τα δοκάρια του Διαγόρα Βατίου (ο **Σάββας Καμπούρης** κατ' ανάγκη).

Η μοιρασιά των γκολ έγινε ως εξής:

1) Φωτεινής	82
2) Παπαθεοδώρου	62
3) Μπεκιάρης	57
4) Νικήτας	50



Ο Γιάννης Καμπούρης είναι ο πρώτος σκόρερ του Διαγόρα (24 γκολ) στην 13η παρουσία της ομάδας στην Α' κατηγορία

5) Τριγένης	44
6) Γρ. Διακαναστάσης	43
8) Θωμόπουλος	23
8) Μπιλιάς	16
-) Ανάστασου	16
10) Κεφάλας	15
11) Διάκουλας	14
12) Μιχαήλ	8
13) Τσακμακίδης	5
14) Μίαρης	3
15) Γιορδαμνής	2
-) Σ. Καμπούρης	2
17) Γεωργαλλής	1
18) Αναστασάς	0

ΟΙ ΠΑΙΚΤΕΣ

Σ' αυτήν την τελευταία "13ετία" την φανέλλα του Βατίου φόρεσαν 114 ποδοσφαιριστές.

Αναλυτικά το αγωνιστικό προφίλ όλων όσων αγωνίσθηκαν είναι το παρακάτω:

	ΣΥΜ.	ΓΚ.	ΠΕΝ.	ΤΕΡΜ.
1. Φωτεινής Παναγ.	70			82
2. Μακρής Αναστ.	108	13	3	
3. Γκαρανάτσιος Ευαγ.	30	3		
4. Παπαϊωάννου Βασιλ.	47			
5. Τσιβρινής Μιχ.	119			
6. Κουλουμπράκης Εμμ.	175	13		
7. Παφιάκης Σάββας	28	5		
8. Ελληνας Ιωάνν.	98	2		
9. Πεταυράκης Εμμ.	27	7		
10. Καμπούρης Ιωάν.-Μ.	143	84		
11. Κρητικός Εμμ.	121	46		
12. Γκιόκας Διον.	23			
13. Σάββενας Εμμ.	60			
14. Καμπούρης Σαββ.	169	1		2
15. Καμπούρης Ιωαννν.-Τρ.	96	3		
16. Γιαλούσης Μιχ.	111	2		
17. Μπεκιάρης Παναγ.	43			57
18. Πανάρετος Ηλ.	29			
19. Διακοναστάσης Σαββ.	11	3		
20. Νικήτας Γεωργ.	39			50
21. Χωρίτης Χρησ.	58			
22. Καλημέρης Ανασ.	8			
23. Καράμπης Γεώργ.	43	16		
24. Λεντάκης Ιωάννη.	11	2		
25. Ροδανάκης Μεμ.	41			
26. Μπακίρης Γιωργ.	12	4		
27. Μακρηδημήτρης	25	6		
28. Ροδίτης Κων.	49	3		
29. Αγγελάκης Γεωργ.	4			
30. Λιακατάς	10			
31. Καστρουνής Μιχ.	16			
32. Κοντός Εμμ.	102	4		
33. Τώδε Ηλ.	21			
34. Αναστασάκης	2			
35. Καρπαθάκης Φαν.	12			
36. Χατζηπέτρος	1			
37. Καμπούρης Αθ.	164	50		
38. Μπούρδας Χρησ.	95	1		
39. Κωστάκης Μιχ.	30	2		
40. Δημητρόπουλος Δημ.	30	1		
41. Τριντάν Μύρτο	24	6		
42. Φράγκος Νικ.	22	2		
43. Κεφάλας Μιχ.	19			15
44. Αναστασάς Παναγ.	1			0
45. Μπιλλιάς Νικ.	24			16
46. Κίτσος Σταυρ.	13			
47. Σιφωνιός Γεωργ.	77	18	1	
48. Κωστάκης Νεκτ.	61	8		
49. Σπανός Σταμ.	13	1		
50. Νικηταράς Αντων.	23	1		
51. Αμπελάς Αγαπ.	47	8		
52. Ζαχαρίας Παντ.	22	2		
53. Τσακίρης Μιχ.	4			
54. Μπούρδας Φιλ.	152	50		
55. Μπαλλιάκας Κων.	139	18		
56. Παπαδόπουλος Γεωργ.	27			
57. Γιορδαμνής Νικ.	6			2
58. Τριομάτης Θεολ.	3	2		
59. Τσαταλιός Θεοφ.	1			
60. Ζερβός Φωτ.	1			
61. Κουρμαδιάς Γεωργ.	1			
62. Παπαθεοδώρου Ιωαν.	46			62
63. Μπάκαλος Σταυρ.	31			
64. Λεμονάκης Αντων.	59	9	1	
65. Πεταυράκης Γεωργ.	27	2		
66. Νικηταράς Νικ.	8	2		
67. Παντίδος Κων.	51	21		
68. Χατζησταμάτης Ιωαν.	23	2		
69. Δημητρίου Πετρ.	18			
70. Χατζηγεωργίου	4			
71. Θωμόπουλος Γεωργ.	14			23
72. Μινασιάν Ιωανν.	19	5	2	
73 Γεωργιάδης Γρηγ.	1			
74. Διάκουλας Ιωανν.	13			14
75. Κάβουρας Μιχ.	53	6	3	
76. Παπαγρηγορίου Νικ.	45	28		
77. Γιακουμάκης Κ.	102	27	4	
78. Ξύπας Γεωργ.	49	40	4	
79. Κουνουπιώτης Γεωργ.	51	2		
80. Χατζηνικήτας Αθ.	78	8		
81. Διακαναστασης Γρ.	42			43
82. Χατζημανώλης Παν.	90	2		
83. Μικιού Ιω.	17	12		
84. Τσακμακίδης	12			5
85. Καρασάββας Κων.	82	11	3	
86. Τσαγγάρης Ηλ.	1			
87. Κάππου Αντω.	13			
88. Μάκρας Μιχ.	88	5		
89. Λαγογένης Δημ.	75	5	1	
90. Γιαλός Γεωργ.	45	5		
91. Διακοπαρασκευάς Ιωαν.	25	4		
92. Μιχαήλ Ελευθ.	9			8
93. Ανάστασου Φιλ	13			16
94. Φαρμακίδης Ευστ.	52	37	2	
95. Απτόγλου Νικ.	10	1		
96. Τύπου Βασ.	5	1		
97. Ζήκας Ιωαν.	9			
98. Αντωναράς Κων.	31			
99. Μωραΐτης Εμμ.	48	1		
100. Αθανασίου Βασ.	3			
101. Τριγένης Παν.	36	1		44
102. Φλεριανός Νικ.	15			
103. Σφακιός Στεφ.	31	1		
104. Παπαβασιλείου Αλεξ.	23	2		
105. Αχιολάς Αντ.	68	4	1	
106. Κατσαμπάς Μιχ.	1			
107. Μίαρης Γεωργ.	2			3
108. Γκιόκας Νικ.	1			
109. Σαλαμαστράκης Γεωργ.	52	3		
110. Γεωργαλής Μιχ.	2			1
111. Ξυπολιτάς Θεοφ.	1			
112. Οικονόμου Δημ.	2			
113. Φωτεινής Γεωργ.	1			
114. Μενάγιας Στεφ.	1			

(Σημ.: Στις συμμετοχές περιλαμβάνονται οι δύο σεζόν στην Δ' Εθνική, τα play-off στην Α' Δωδ/σου.
Κατά σειρά οι αριθμοί αφορούν τις συμμετοχές, τα γκολ, τα εύστοχα πέναλτυ και τα γκολ που δέχθηκαν οι τερματοφύλακες).

ΡΑΣΗΤ ΜΑΡΑΣΛΗΣ

ΡΕΠΟΡΤΑΖ

"Σημαιοφόρος" ο Λαμπριανός

• *Συγκέντρωσε την υψηλότερη βαθμολογία στις εξετάσεις της Σχολής Προπονητών της ΕΠΟ σε σύνολο 39 υποψηφίων. Πέρασαν 24, "κόπηκαν" 15*

Εικοσιτέσσερις νέους προπονητές με δίπλωμα Γ' κατηγορίας ανέδειξε η Σχολή Προπονητών της Ρόδου, που ολοκλήρωσε χθες τις εργασίες της με την διεξαγωγή των προφορικών εξετάσεων. Από τους συνολικά 39 συμμετέχοντες, που παρακολούθησαν τα μαθήματα από τις 18 Αυγούστου απορρίφθηκαν οι 15 που θα περιμένουν την επόμενη ευκαιρία.

Οι υποψήφιοι βαθμολογήθηκαν με άριστα το 10, ενώ για να πάρουν το δίπλωμα, έπρεπε να πιάσουν την βάση (5) τόσο στην θεωρία όσο και στην πρακτική.

Την υψηλότερη βαθμολογία κατάφερε να συγκεντρώσει ο **Στέργος Λαμπριανός**, που διέπρεψε.

Βαθμολογήθηκε με 9 στην θεωρία και με 8 στην πρακτική.

ΟΙ ΕΠΙΤΥΧΟΝΤΕΣ

ΟΝΟΜΑΤΕΠΩΝΥΜΟ	ΘΕΩΡΙΑ	ΠΡΑΚΤΙΚΗ
Γιακουμάκης Γ.	6	6
Γιόνοβιτς Σάσα	7,5	6,5
Γκουγκουλίτσας Γ.	7	7
Διαμαντέας Νεκτάριος	5	6
Ζουμπουλίκος Μ.	5	5
Θεοδώρου Γ.	8,5	7
Θρουμουλόπουλος Λάζαρος	5	7
Κούρος Σταμάτης	6	5
Κρητικός Γιάννης	5	5
Κυπριώτης Μιχάλης	6	6
Λαμπριανός Στέργος	9	8
Μαγιάτης Α.	7	8
Μηνάς Ι.	8	5
Ναλμπάντης Αντώνης	7	6
Ντόβολης Ε.	8	8
Ξύπας Γιώργος	5	6
Οικονόμου Αντώνης	6	8
Ορφανίδης Γιώργος	5	6
Παπαδόπουλος Ιάκωβος	7	7
Παρδαλός Στέργος	7	8
Ρουτζιέρης Πέτρος	6	6
Σταμάτης Γιώργος	8	8
Τσαλώλης Μανώλης	5	7
Χατζηπέτρος Γιώργος	6	7

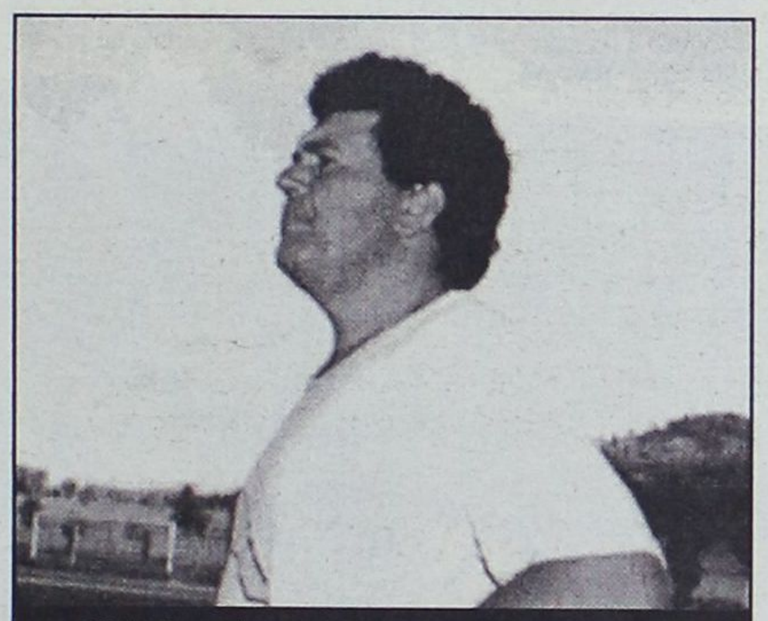

"Υψηλότατη βαθμολογία κατάφερε να συγκεντρώσει ο Στέργος Λαμπριανός

ΠΟΙΟΙ "ΚΟΠΗΚΑΝ"

ΟΝΟΜΑΤΕΠΩΝΥΜΟ	ΘΕΩΡΙΑ	ΠΡΑΚΤΙΚΗ
Γκαρανάτσιος Βαγγέλης	3	6
Καλημέρης Λάζαρος	2,5	6
Κουμέντος Γιάννης	3	6
Κωνσταντάκης Μιχάλης	3	5
Καλούδης Ι.	2	7
Μακαρούνας Π.	1	5
Μαυράκης Μ.	4	6
Μαυρουδής Λευτέρης	3	6
Μπακαρής Θ.	2	6
Παπαδιός Αργύρης	2	5
Πότσος Μιχάλης	3	6
Ρίζος Μιχάλης	3	6
Σαρδέλης Γιάννης	3	6
Φλεβάρης Γιάννης	3	7
Χατζησταμάτης Γιάννης	4	7

Επιστροφή στην θάλασσα

• *Τον προτελευταίο ιστοπλοϊκό αγώνα του 2003 διοργανώνει την Παρασκευή και το Σαββατοκύριακο ο ΑΣΙΑΘΡ*

Στις αγωνιστικές τους υποχρεώσεις επιστρέφουν οι ιστιοπλόοι της Ρόδου.

Την Παρασκευή και το Σαββατοκύριακο (5 έως 7 Σεπτεμβρίου) θα πραγματοποιηθεί ο τριήμερος αγώνας του Αθλητικού Συλλόγου Ιστιοπλόων Ανοιχτής Θάλασσας.

Είναι ο προτελευταίος για το 2003 και ο αμέσως επόμενος του 7ου διεθνούς αγώνα "Ρόδος Καπ 2003" που διοργανώθηκε τον Ιούλιο, με χορηγό τον Οργανισμό Προώθησης Ροδιακού Τουρισμού (ΠΡΟΤΟΥΡ).

Η εκκίνηση θα γίνει την Παρασκευή με πρώτο προορισμό τον Πανορμίτη. Την επομένη τα σκάφη θα ταξιδέψουν προς την Σύμη από την πάνω πλευρά του νησιού.

Την Κυριακή οι ιστιοπλόοι θα επιστρέψουν στη Ρόδο, έχοντας ουσιαστικά ολοκληρώσει για εφέτος τους αγώνες τους εκτός Ρόδου, αφού ο τελευταίος αγώνας του πρωταθλήματος του ΑΣΙΑΘΡ περιλαμβάνει "Τρίγωνα" στον κόλπο του Ζέφυρου (20-21 Σεπτεμβρίου).

Η καθιερωμένη συγκέντρωση θα πραγματοποιηθεί το βράδυ της Τετάρτης.

Αμυντική θωράκιση

• *Τους Μιχάλη Γιαννουκά και Μανώλης Βασιλαράκης απέκτησε την τελευταία στιγμή ο Ευκλής*

Λύση στους πονοκεφάλους που δημιούργησε η αποχή από τις προπονήσεις των **Καραβόλια** και **Καραπάνου** κατάφερε να βρει έστω και στο παρά πέντε η διοίκηση του Ευκλή, που θωράκισε την άμυνά της με δύο έμπειρους αμυντικούς.

Ο πρώτος είναι ο **Μιχάλης Γιαννουκάς** και ο δεύτερος ο **Μανώλης Βασιλάκης**, που έκανε προπονήσεις με τον Διγενή, ωστόσο δεν τα βρήκε στο τέλος.

Ο ΕΥΚΛΗΣ ΕΥΧΑΡΙΣΤΕΙ

Το Δ.Σ. του Ευκλή ευχαριστεί τον φαρμακοποιό **Μιχάλη Τσιράκο** από την Σορωνή για την διάθεση φαρμακείου για τις ανάγκες της ομάδας.

Ικανοποίησε στο Βερολίνο

• *Ελπιδοφόρα εμφάνιση πραγματοποίησε ο νεαρός ποδηλάτης του ΠΑΟ Διαγόρα Νίκος Τρικοίλης στον Διεθνή Αγώνα Δρόμου της Γερμανικής πρωτεύουσας*

Ικανοποιητική ήταν η εμφάνιση του ποδηλάτη **Νίκου Τρικοίλη** που έτρεξε στο Βερολίνο σε Διεθνή αγώνα. Στον αγώνα συμμετείχαν 143 αθλητές και 10 Ευρωπαϊκές εθνικές ομάδες, επειδή ήταν μοναδικός αθλητής από την Ελλάδα έτρεξε με την εθνική ομάδα της Σλοβενίας όπου ήρθε στην γενική κατάταξη 16η. Πιο αναλυτικά:

Στην ατομική χρονομέτρηση 7,5 χλμ στο Crunewald (Κρούνεβαλτ) ο **Νίκος Τρικοίλης** ήταν 44ος με χρόνο 00:11:28.840, 47 δευτερόλεπτα πίσω από τον πρώτο **Degenkolb, John** με 01:15.27. Να σημειώσουμε εδώ ότι στα τελευταία 18 χιλιόμετρα έσπασε η σέλλα του ποδηλάτου αναγκάζοντάς τον να τερματίσει ορθοπέταλα χάνοντας πολύτιμο χρόνο και μια καλή θέση μια και μέχρι τότε ήταν στο πρώτο γκρουπ.

Στο 3ο εταπ σιρκουι 35 χλμ. στο Kurfurstendamm (Κουρφούστενταμ) η 1η θέση κρίθηκε κυριολεκτικά στο λάστιχο αφού τερμάτισε με τον ίδιο χρόνο του πρώτου. Στο σπριντ ο **Τρικοίλης** κατέλαβε την 48η ενώ ο χρόνος του γκρουπ ήταν 00:57:06 πρώτος ήταν ο **Lock, Tony**.

Την προσπάθεια του αθλητή και του προπονητή του Καλαθενού **Παναγιώτη** συγχαίρει η διοίκηση του Διαγόρα, ο Πρόεδρος **Μητσοστέργος Βασίλης** και αντιπρόεδρος **Χρυσοχοΐδης Κώστας.**

"ΚΒΟ BANTIS"



Σταμάτα να διαιτητεύεις, όταν δεν μπορείς να είσαι δίκαιος

Μόνο ένας διαιτητής ξέρει γιατί ενώ του βρίζουν την μάνα, την οικογένεια και απειλείται ο ίδιος, αυτός καταφέρνει να ξεπερνά αυτή την δυσάρεστη κατάσταση και εξακολουθεί να διαιτητεύει, κανείς άλλος.

Γιατί, λένε, ότι υπάρχει και **κάτι άλλο** που ξέρει μόνο αυτός πέρα από την **αγάπη** για το άθλημα και το **ρόλο** τους, πέρα από την **δημοσιότητα** και τα **χρήματα.** Κάτι σαν αρρώστεια που μαζί με τ' άλλα τους βοηθάει να ξεπερνάνε αυτές τις κακές γι' αυτούς στιγμές.

Οπως και να έχει το πράγμα, παρατήρησα ότι, ενώ έχουμε δει να ζουν αυτές τις καταστάσεις συχνά ακόμη και οι καλύτεροι διαιτητές, **στο νησί της Ρόδου,** δηλαδή να απειλούνται και να βρίζονται με ακατανόμαστες εκφράσεις, από φιλάθλους, παράγοντες και αθλητές.

Δεν έχουμε δει να αντιμετωπίζουν το ίδιο πρόβλημα οι διαιτητές των **άλλων νησιών της Δωδεκανήσου**, όταν διαιτητεύουν, την εκεί, ομάδα του νησιού τους. Και πως να το δούμε όταν σχεδόν πάντα υπερπροστατεύουν την τοπική ομάδα, αδικώντας σε ένα μικρό ή μεγάλο ποσοστό την φιλοξενούμενη.

Οι κακές διαιτησίες από ντόπιους στα νησιά εκτός Ρόδου, **πάντα** θα είναι μόνιμο πρόβλημα για τον Σύνδεσμο Διαιτητών Δωδεκανήσου.

Για τον λόγο, ότι δεν ανέχονται το **50-50** της διαιτησίας οι κάτοικοι των μικρότερων νησιών, όταν σε πολλά άλλα έχουν μικρότερο ποσοστό από αυτό που θα έπρεπε.

Γιατί νομίζετε στην Κάλυμνο κλείνουν το κατάστημα όταν έρχετε το ΣΔΟΕ. Δεν θέλουν ισονομία μόνο όταν δίνουν **φόρους,** θέλουν την ισονομία και στις **παροχές** του κράτους.

Πως λοιπόν θα πάει οποιοσδήποτε συμπολίτης τους για να παίξει 50-50 όταν ξέρει ότι εκτός από τις βρισιές και τις απειλές διακυβέβονται τα οικονομικά, επαγγελματικά, κοινωνικά, οικογενειακά και ποιος ξέρει ποια άλλα συμφέροντα από τους ανθρώπους που έρχεται σε επαφή **κάθε μέρα,** όλο το χρόνο.

Υπάρχουν αρκετοί που μετά τον αγώνα είναι **πιο δυστυχισμένοι** και από τις ομάδες που αδικούν. Ισως γι' αυτό κάποιοι απ' αυτούς προτιμούν να σταματήσουν την διαιτησία, **παρά να είναι άδικοι.**

Βογιατζόγλου Τάσος

Με τον πάντα δικό σας...

Αλλαξογκόλιές

...γκολτζή γκολτζή - γκολτζή

www.angelfire.com/pa4/allaksogolies

E-mail: **allaksogolis@yahoo.gr**

Μια στιγμή...Όχι, δεν τραγουδάω το γνωστό άσμα του Γιάννη Βαρδή, αλλά έπεσε ένα φύλλο από ένα δέντρο μπροστά μου και δεν έβλεπα τίποτα. Γιατί άραγε ? Α ! Τώρα κατάλαβα. Σήμερα είναι η πρώτη ημέρα του Φθινοπώρου οπότε αρχίστε να διαβάζετε την αγαπημένη σας στήλη σιγά-σιγά για να μην σας φύγει κανένα γράμμα, διότι και οι Αλλαξογκολιές είναι φυλλοβόλες !!!

Επιτέλους, νιώθω απολύτως ασφαλής. Αφού ήρθαν και άγγλοι αστυνομικοί (91 το σύνολο) για να επιβάλλουν την τάξη στο πολύπαθο και πολυτάραχο Φαληράκι, μπορούμε να κοιμόμαστε ήσυχοι με ανοιχτές τις πόρτες. Αυτό είναι μια απόδειξη ότι ή η Ελληνική Αστυνομία δεν μπορεί να κάνει καλά την δουλειά της ή (που είναι και το πιθανότερο) ότι υπάρχει σοβαρότατη έλλειψη σε ανθρώπινο δυναμικό στα σώματα ασφαλείας της περιοχής μας. Μιας όμως και κάναμε την αρχή, θα πρότεινα να επεκτείνουμε το μέτρο και σε τουρίστες άλλων χωρών. Όποιοι είναι ταραχοποιοί θα έρχονται για διακοπές στην Ελλάδα με απαραίτητη αστυνομική συνοδεία από την χώρα τους. Έτσι θα ησυχάσουμε μια και καλή από τις φασαρίες και δεν θα χρειάζεται να κυνηγάμε εμείς τα ταραχοποιά στοιχεία !



Μέχρι τώρα είχαμε την εντύπωση πως τα γαϊδουράκια είναι ζώα άκακα, ήμερα και φιλικά προς τον άνθρωπο. Μετά όμως το ατυχές περιστατικό όπου ένα από τα παραπάνω τετράποδα αφήνιασε και κόντεψε να κομματιάσει ένα 5χρονο παιδάκι, θα πρέπει να αναθεωρήσουμε πολλά από αυτά που τα θεωρούσαμε δεδομένα. Είτε λόγω των κινδύνων λοιπόν που προκύπτουν είτε λόγω απουσίας πολλών εκπροσώπων του ζωικού βασιλείου (τουλάχιστον στην περιοχή μας) η καλύτερη λύση είναι να βλέπουμε και να μαθαίνουμε για τα ζώα είτε μέσω καναπεδοσαφαριού (βλ.τηλεόραση) είτε μέσω οπτικής αναγνώρισης εξ αποστάσεως (βλ. βιβλία) !

Είναι απαραίτητο να κάνουμε επίτιμο δημότη Ρόδου τον υφυπουργό οικονομικών Απόστολο Φωτιάδη για τις τόσες ευεργετικές αποφάσεις που έχει εκδώσει για το Σμαραγδένιο νησί. Από την στιγμή που τοποθετήθηκε σε αυτή την θέση έχει ζηλέψει τον Μεταξά και το ηρωικό ΟΧΙ που ειπώθηκε τότε το έχει κάνει εικόνισμα του και μόνιμη απάντηση του. Δικαιωματικά λοιπόν του ανήκει το χρυσό κλειδί της πόλης αφού έτσι κι αλλιώς αυτός έχει καταντήσει ο απόλυτος κλειδοκράτορας. Μιας και η ιστορία είναι μεγάλος δάσκαλος όπως και το 1940 έτσι και τώρα μία είναι η λύση : ΑΕΡΑΑΑΑΑΑΑ (επιλέξτε εσείς το μέσο για το αν είναι από ανεμιστήρα, αιρ-κοντίσιον ή άλλες φυσικές οικολογικές πηγές ενέργειας όπως είναι η βεντάλια) !!!

Μετά την παύση των επιδομάτων πρόνοιας λόγω του ότι έχουν στερέψει τα ταμεία της Νομαρχίας, λέτε όλοι οι αναξιοπαθούντες συμπολίτες μας να παύσουν να είναι ανήμποροι και άποροι και ως δια μαγείας να μεταμορφωθούν σε απολύτως υγιείς και ικανούς ανθρώπους έτοιμους να προσφέρουν στο κοινωνικό σύνολο ? Που είναι και τι κάνει η Πολιτεία γι'αυτό ? Υπομονή. Έχει αγώνα αύριο !!!

Στα γραφεία του αθλητικού τημ της Ροδιακής έχουν τοποθετηθεί κυλιόμενες σκάλες ανόδου καθώς και υπερυψωμένα γραφεία. Με αυτές τις εκσυγχρονιστικές μεθόδους οι αθλητικογράφοι της εφημερίδας μας βρίσκονται πάντα σε υψηλά επίπεδα και εκτός των άλλων μπορούν έτσι να προβλέπουν ακόμα και τον...καιρό ! Στις δε καθημερινές τους μετακινήσεις χρησιμοποιούν ξυλοπόδαρα προσπαθώντας έτσι να φτάσουν κάποιους άλλους που έχουν πειστεί πως είναι...γίγαντες !

Ενα πρώτο time out για προθέρμανση. Ήταν που λέτε ...δύο Αμερικάνοι επιστήμονες, που είχαν πάει στην Αλάσκα για κάτι μελέτες. Μετά από πολύ καιρό εκεί...βλέπουν έξω από την σκηνή τους έναν άνθρωπο. Ρωτάει ο ένας επιστήμονας τον άνθρωπο "Δε μου λες ...άσπρες γυναίκες έχετε...?" Του απαντάει ο άλλος "Αμέ ...έχουμε μπόλικες" Ρωτάει ο άλλος επιστήμονας τώρα "Μαύρες γυναίκες έχετε...?" Απαντάει ο άλλος "Ναι ..έχουμε, αλλά πιο λίγες". Ξαναρωτάει ο πρώτος επιστήμονας τον άνθρωπο "Ασπρόμαυρες γυναίκες έχετε...?" Τους κοιτάει περίεργα ο άλλος ...και τους λέει "Οχι δεν έχουμε..."

Οπότε γυρνάει ο ένας επιστήμονας στον συνάδελφό του ...και του λέει: "Είδες μαλάκα ..πάλι πιγκουΐνους πηδήξαμε εχτές....!!!"

Στα πλαίσια του εκσυγχρονισμού κινείται και η Αστυνομία αλλά και οι Δήμοι της Ελλάδας. Λόγω του ότι δεν «τραβάει» το υπάρχον σύστημα και επειδή ούτε άντρες υπάρχουν για ενισχύσεις ούτε και χρήμα για τα ταμεία, είναι μονόδρομος η διάλυση ή η ιδιωτικοποίηση. Για σκεφτείτε το λίγο. Να αποκτήσετε έναν Δήμο δικό σας τον οποίο θέλετε δεν θέλετε πρέπει να τον κάνετε επικερδή επιχείρηση αλλιώς θα πάτε για φούντο ή να έχετε την δική σας Αστυνομία η οποία θα πρέπει να τηρεί τους νό-

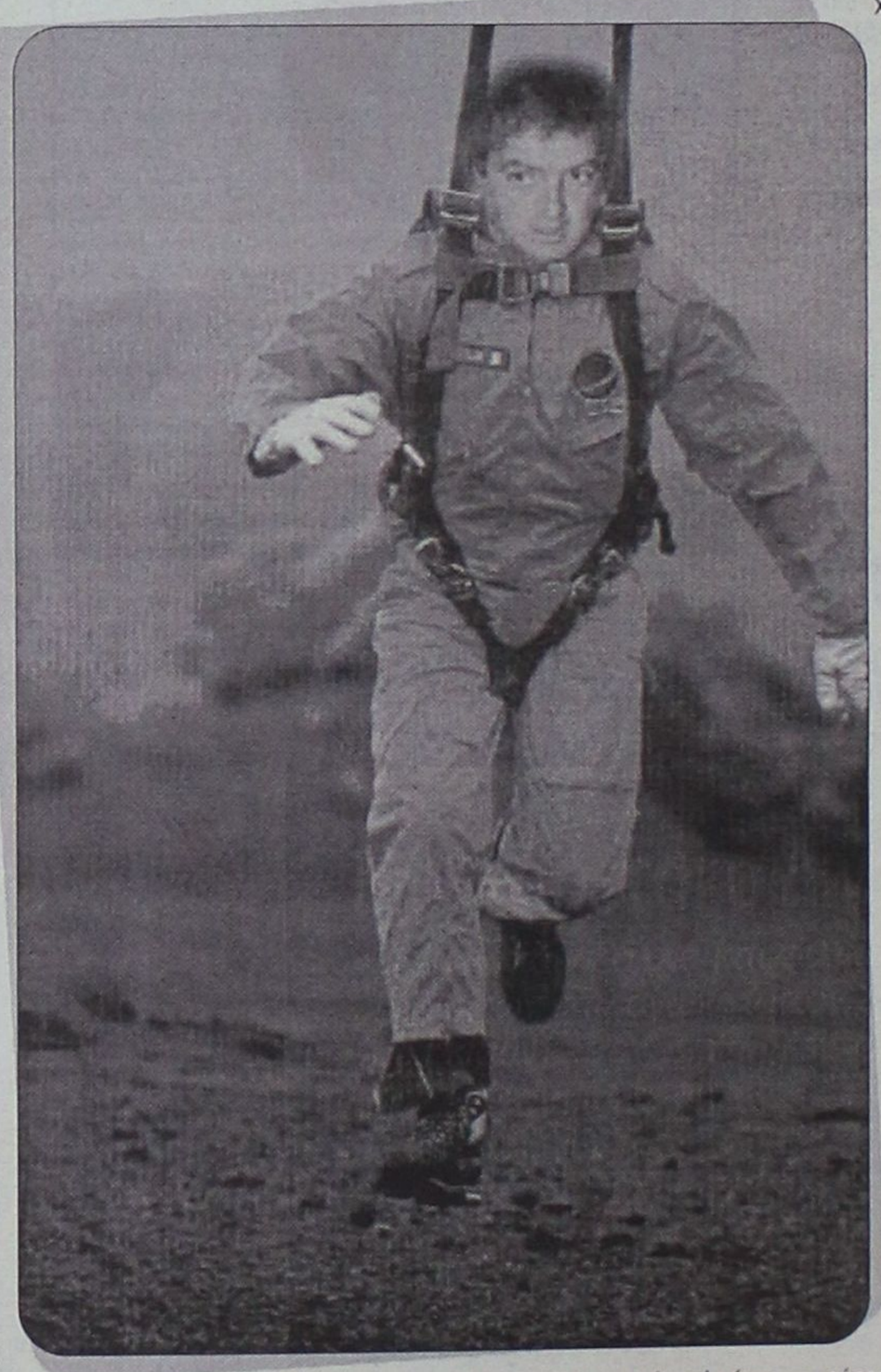

Στην σημερινή φώτο φιλοξενούμε τον Κλεό ο οποίος μετά από τόσες και τόσες ελεύθερες πτώσεις έχει εξελιχθεί σε ικανότατο αλεξιπτωτιστή και η χρήση αλεξιπτώτου γι'αυτόν έχει καταντήσει παιχνιδάκι. Απολαύστε τον !

μους και να ματσώνει από τα κάθε λογής πρόστιμα. Χμμμμ...δεν είναι κακή ιδέα. Λέω να κάνω μικρά βήματα ανοίγοντας αρχικά έναν αστυνομικό σταθμό της γειτονιάς με λίγο προσωπικό, να επεκταθώ στην συνέχεια με αστυνομικό τμήμα και τέλος να δημιουργήσω αλυσίδα πολυδύναμων τμημάτων σε όλη την χώρα (όπως π.χ. τα McDonalds). Μόλις πάνε καλά οι δουλειές θα αρχίσω και στην τοπική αυτοδιοίκηση με κοινότητα κατ'αρχάς και δήμο στην συνέχεια.

Είμαστε υποχρεωμένοι να προμηθευτούμε με μπόλικες ποσότητες νέφτι ή να θυμηθούμε πως κάνουνε ποδήλατο και πως περπατάμε. Για ακόμα μία φορά οι βενζινοπώλες απειλούν με απεργία διαρκείας οπότε γεμίζουμε το ρεζερβουάρ μας και από εκεί και πέρα πρέπει να φοράμε την αθλητική μας φόρμα (όχι του τοστ) και σε περίπτωση που ξεμείνουμε να συνδυάσουμε το νέφτι με την φυσική μας ενέργεια και τότε θα έχουμε...εκρηκτικά αποτελέσματα.

è Για τους εκλεκτούς φίλους του Ίντερνετ που είναι σινεφίλ αλλά θέλουν να ανακαλύπτουν και να βλέπουν τα σκηνοθετικά σφάλματα που υπάρχουν σε κάθε ταινία δεν έχουν παρά να επισκεφτούν το προτεινόμενο site. Απλώς πληκτρολογήστε **www.movie-mistakes.com**

Πάμε τώρα στο ανεκδοτάκι μας που είναι σε μέγεθος XXL. Ήταν που λέτε ένας Cow Boy όπου για 9 μήνες ζούσε στα χιονισμένα βουνά της Άγριας Δύσης και έβοσκε τα πρόβατα. Όπως καταλαβαίνεται ο άνθρωπος είχε να κάνει έρωτα αρκετό καιρό και τα 'χει παίξει. Όταν έφτασε το καλοκαίρι και έλιωσαν τα χιόνα, κατέβηκε για λίγες μέρες στη πιο κοντινή πόλη για λίγες διακοπές. Έψαξε να βρει κανένα μαγαζί με κόκκινο φωτάκι για να στανιάρει μα τίποτα. Κόντευε να τρελαθεί. Δεν μπορούσε να χωνέψει το γεγονός ότι σε λίγες ώρες έφευγε για τα βουνά χωρίς να πηδήσει. Περνώντας από το Bar της πόλης, έτσι απογοητευμένος που ήταν, σκοντάφτει πάνω σε ένα μεθυσμένο που ήταν τάβλα στο χώμα. Περνάει μια τρελή ιδέα από το μυαλό του και άρχισε να το σκέφτεται σοβαρά. "Που θα ξαναβρώ την ευκαιρία" σκέφτηκε και χωρίς άλλη σκέψη κατεβάζει τα παντελόνια του και του ρίχνει ένα στα γρήγορα. Όταν τελειώνει κουμπώνει τα παντελόνια του και του πετάει ένα δολάριο. Ξυπνάει μετά από λίγο ο μεθυσμένος χωρίς να έχει καταλάβει τίποτα και ανακαλύπτει το δολάριο δίπλα του. Πανευτυχής το αρπάζει και πετάγεται μέσα στο Bar. "Πιάσε μια μπουκάλα ουίσκι" φωνάζει στον μπάρμαν πετώντας του το δολάριο. Το πίνει, γίνεται πάλι τάβλα και οι θαμώνες τον πετάνε έξω. Ο Cow Boy αφού τελείωσε τις δουλειές του στη πόλη περνώντας από το Bar για να πάει στο ξενοδοχείο να ξεκουραστεί γιατί σε λίγες ώρες έφευγε βλέπει μπροστά του πάλι το μεθυσμένο. Χωρίς να το πολυσκεφτεί τον κουτουπώνει για μια ακόμα φορά και στο τέλος του πετάει πάλι ένα δολάριο. Ξυπνάει μετά από λίγο πάλι ο μεθυσμένος βρίσκει το δολάριο δίπλα του το αρπάζει και πετάγεται μέσα στο Bar. "Πιάσε μια μπουκάλα ουίσκι" φωνάζει στον μπάρμαν πετώντας του το δολάριο. Το πίνει, γίνεται πάλι τάβλα και οι θαμώνες τον ξαναπετάνε έξω. Ο Cow Boy μάζεψε τα πράγματα του από το ξενοδοχείο και πήρε το δρόμο για τα βουνά. Φεύγοντας περνάει πάλι από το Bar τον βλέπει τον μεθυσμένο ξαπλωτό και αναρωτιέται. "Που θα ξαναβρώ να πηδήσω τόσους μήνες στα βουνά. Άντε μωρέ τελευταία φορά" και του την φορμάρει κανονικά και με το νόμο. Και ως συνήθως του πετάει και ένα δολάριο. Ξυπνάει πάλι ο μεθυσμένος βρίσκει το δολάριο δίπλα του το αρπάζει και πετάγεται μέσα στο Bar.- Ξέρω ξέρω. Ένα μπουκάλι ουίσκι. (Λέει ο Μπάρμαν)- Οχι μωρέ.... Πιάσε ένα ποτήρι γάλα γιατί από το ουίσκι τσούζει ο κώλος μου...

Η ομάδα 5Χ5 της Ροδιακής συνεχίζει να δέχεται προκλήσεις για αγωνιστική συνάντηση με σκοπό την σύσφιγξη των σχέσεων και της ανάπτυξης της ευγενούς άμιλλας. Όποιοι ενδιαφέρονται δεν έχουν παρά να επικοινωνήσουν με το 6947890854 για περισσότερες λεπτομέρειες.

Μην ξεχνάτε πως κάθε Πέμπτη στις 18:00 στις συχνότητες του TOP FM 102,4 – 102,7 η αγαπημένη σας εκπομπή πιστή στο ραντεβού της, σας περιμένει με δώρα από το «**ΜΑΚΕΔΟΝΙΑ ΣΠΟΡ**» του Γιώργου Νικολουδάκη και από το «**CLUB**» του Ρασήτ Μαρασλή. Επικοινωνείτε με τον «Αλλαξογκόλη FM» και με άλλο τρόπο. Κατά την διάρκεια της μπορείτε να πληκτρολογείτε από το κινητό σας : TOP αφήνετε κενό, γράφετε το μήνυμα που θέλετε και το στέλνετε στο 4527. Θα ακολουθήσουν εκπλήξεις!!!

Να ευχαριστήσω τους σπόνσορες της εκπομπής που είναι : 1. «**ΣΚΑΛΑΚΙΑ**» Εστιατόριο-μεζεδοπωλείο, κεντρική πλατεία Παστίδας, τηλ.:2241047214, με πολλές ποικιλίες μεζέδων για κάθε γούστο (ανοιχτά καθημερινά από τις 19:00 – Κυριακές από τις 12:00).

2. "**SHIMBA'S CLUB**", καφετέρια-beach bar, παραλία Κιοτάρι (έναντι ξενοδοχείου Rodos Maris & Rodos Village), η εξωτική πρόταση του καλοκαιριού.

3. «**ΦΛΟΣΚΑΚΗΣ ΝΕΚΤΑΡΙΟΣ**», Συνεργείο αυτοκινήτων και γεωργικών μηχανημάτων, Εμπωνας, τηλ.:2246041555, σιγουριά για τους οδηγούς.

4. «**ΓΟΝΔΟΛΑ**» Pizzeria-Spaghetteria, Βενετοκλέων 44 & Δωδ.Νεολαίας, Ρόδος, τηλ.: 2241077775, η πίτσα στην καλύτερη μορφή της.

5. «**ΕΥΡΩΨΥΚΤΙΚΗ ΡΟΔΟΥ – PANASONIC**», κλιματισμός-service-ανταλλακτικά, Λ.Ελευθερίας 147(στα δεύτερα φανάρια), Κρεμαστή, τηλ.:2241094078, ρυθμίστε το περιβάλλον που θέλετε.

6. «**ΠΑΛΙΡΡΟΙΑ**», Ψητοπωλείο-Γυράδικο, κεντρικός δρόμος παραλίας Ιαλυσού, το καλύτερο σουβλάκι και γύρος της Ρόδου.

Ο Αλλαξογκόλης FM πάντα στην συχνότητα σας

Ο γκολτζής

ΜΠΑΣΚΕΤ

Μύρισε τελικός

- *Ιβίσκος και Παντηλιακός έδωσαν μια καλή γεύση στους φιλάθλους για τις αναμετρήσεις του πρωταθλήματος.*
- *Η ομάδα του Γιώργου Πετσάλη επικράτησε με 68-61 ύστερα από ένα αρκετά αμφίρροπο ματς, με πολλές διακυμάνσεις.*

Η πρώτη συνάντηση ανάμεσα στον Ιβίσκο και τον Παντηλιακό, τα δύο φαβορί για τον τίτλο του φετινού πρωταθλήματος της Α' κατηγορίας Δωδεκανήσου, άφησε πολλές υποσχέσεις για συναρπαστικούς αγώνες.

Αν και ανέτοιμες οι δύο ομάδες, έπαιξαν αρκετά καλά χωρίς ωστόσο να αποφύγουν τα λάθη. Μοιράστηκαν τις εντυπώσεις και το χειροκρότημα ενώ τα ξεσπάσματα που είχαν αμφότερες περιελάμβαναν καλό μπάσκετ.

Ο Ιβίσκος αναδείχθηκε νικητής στο ανεπίσημο πρώτο ντέρμπι της χρονιάς με 68-61 που κρίθηκε ουσιαστικά στο τελευταίο τετράλεπτο του παιχνιδιού.

ΤΟ ΠΡΩΤΟ ΗΜΙΧΡΟΝΟ

Πολύ δυνατά μπήκε στο παρκέ ο Παντηλιακός και με συνεχόμενες καλές και εύστοχες προσπάθειες προηγήθηκε νωρίς – νωρίς με 5-14. Ο Ιβίσκος έμοιαζε να τα έχει χαμένα στα πρώτα λεπτά αλλά συνήλθε γρήγορα και στην λήξη της α' περιόδου μείωσε με μία βολή του Παναγιώτη Παπακώστα σε 19-21.

Στο β' δεκάλεπτο ήταν σειρά του διοργανωτή να ξεφύγει στο σκορ. Καθοριστική η συμβολή του **Λευτέρη Καρπαθάκη** που με την είσοδό του άλλαξε τη ροή του αγώνα. Οι παίκτες της Τήλου επιδόθηκαν σε άστοχα σουτ 3 πόντων και μόνο ο **Χρήστος Αβεκλούριος** κρατούσε την ομάδα του μέσα στο παιχνίδι.



Με ένα τρίποντο και δύο βολές έκανε το 24-26 για να ακολουθήσει το κλέψιμο του **Καρπαθάκη** και το αντιαθλητικό του νεαρού Ηλιού. Ο 27χρονος γκαρντ αρχικά ισοφάρισε με τις βολές και στην επίθεση ανέλαβε να δώσει και το προβάδισμα με βόμβα από τα 6.25 (29-26).

Βλαχοδήμος και **Λαγουδάκης** έδωσαν στη συνέχεια αέρα έξι πόντων στον Ιβίσκο ενώ η διαφορά εκτοξεύθηκε και στο +13 με την λήξη του ημιχρόνου (43-30). Μόλις εννέα πόντοι ήταν όλη και όλη η παραγωγικότητα του Παντηλιακού στο β' δεκάλεπτο ενώ τα λάθη ήταν πολύ επιπόλαια.

ΞΑΝΑ ΝΤΕΡΜΠΙ

Πάντως πολύ χειρότερη ήταν η επίθεση του Ιβίσκου στην τρίτη περίοδο αφού σημείωσε μόλις 4 πόντους (1 βολή **Βλαχοδήμου** και 1 τρίποντο του **Συντάγγελου**). Μάλιστα, έμεινε άποντος για κάτι περισσότερο από πέντε λεπτά. **Αβεκλούριος, Τσέρκης** και **Σολωμός** φρόντισαν να φέρουν τη διαφορά σε λογικά επίπεδα και να ισοφαρίσουν 44-44 στο 27'.

Εκεί απάντησε ο Συντάγγελος για να μειώσει με δύο βολές ο **Αβεκλούριος.**

Νέα ανατροπή στο 4ο δεκάλεπτο. Ο Παντηλιακός ισοφάρισε άλλες δυο φορές με πρωταγωνιστή τον **Φώτη Πιτσιλιώνη** και προηγήθηκε στο 36' με 57-58 σε μια τελευταία προσπάθεια να φύγει με το ροζ Φ.Α. Ο **Νίκος Δανελλάκης** έβαλε μπροστά στο σκορ την ομάδα του για να αναλάβει τις κρίσιμες επιθέσεις ο **Μάκης Δούβαλης** στη συνέχεια. Με πέντε διαδοχικούς πόντους έκανε το 59-58, 64-58 ενώ δεν πτοήθηκε από το τρίποντο του **Γιάννη Τσέρκη** (64-61) σφραγίζοντας τη νίκη με ένα ακόμα καλάθι ελάχιστα δευτερόλεπτα πριν το τέλος.

Το τελικό 68-61 διαμόρφωσε σχεδόν στην εκπνοή ο **Θωμάς Μπελάγιας** από τη γραμμή των ελευθέρων βολών.

Αξίζει ωστόσο να σημειωθεί πως λόγω κούρασης ο **Σολωμός** που τα πήγαινε πολύ καλά ως τα μισά της επανάληψης δεν αγωνίστηκε καθόλου στο τέλος.



ΟΙ ΔΙΑΚΡΙΘΕΝΤΕΣ

Δούβαλης, Καρπαθάκης και **Βλαχοδήμος** ήταν οι παίκτες κλειδιά για τον Ιβίσκο ενώ από τον Παντηλιακό ξεχώρισαν οι **Αβεκλούριος, Πιτσιλιώνης** και **Τσέρκης.** Απογοητευτικοί οι **Θωμάς Μπελάγιας** και **Γιάννης Μοσχής,** έκαναν πολλά επιπόλαια λάθη. Και αν στον **Μοσχή** επιτρέπονται λόγω του νεαρού της ηλικίας, για τον πρώην παίκτη του Κολοσσού δεν υπάρχει δικαιολογία.

Δεν αγωνίστηκαν οι **Μπίλιας** και **Τσιτσούλας** από πλευράς Ιβίσκου.

Δεκάλεπτα: 19-21, 43-30(ημιχρ.), 47-46, 68-61

Διαιτητές: *Κουνελλές Η. – Κουνελλές Ν.*

ΙΒΙΣΚΟΣ (ΠΕΤΣΑΛΗΣ): *Καρπαθάκης 7(1), Μπελάγιας 12, Παπακώστας 6(1), Δανελλάκης 4, Βλαχοδήμος 15(3), Δούβαλης 17, Συντάγγελος 3(1), Λαγουδάκης 4, Φιλιππόπουλος.*

ΠΑΝΤΗΛΙΑΚΟΣ (ΤΣΑΚΙΡΗΣ): *Μάγγος 1, Πιτσιλιώνης 14(2), Μοσχής 3, Μαμάκας, Αβεκλούριος 21(2), Τσέρκης 11(1), Νούσης 1, Σολωμός 10, Κάτρης, Ηλιού.*

Ομάδες – πολυβόλα

- *Κολοσσός και Ιπποκράτης σκόραραν κατά βούληση από την περιφέρεια. 11 τρίποντα οι «θαλασσί» με φωτιά και λάβρα τον Γιώργο Κουκλάκη, 7 οι Κώοι με δίδυμο τους Στεργάκη και Καρδομάτη.*
- *Άνετη νίκη για την ομάδα της Ρόδου (81-60).*

Διαγωνισμό τριπόντων θύμισε ο αγώνας του Κολοσσού με τον Ιπποκράτη το βράδυ του Σαββάτου. Οι παίκτες ένιωθαν ζεστό το χέρι τους και σούταραν κατά κόρον από τα 6.25. Αυτός που απέσπασε το περισσότερο χειροκρότημα ήταν ο **Γιώργος Κουκλάκης** ο οποίος σκόραρε μόνο από την περιφέρεια και μάλιστα με εκπληκτικά ποσοστά ευστοχίας. Ζήτημα αν έχασε δυο σουτ. Τον μιμήθηκαν και οι **Δρακόπουλος, Παππάς** και **Παναγιωτόπουλος.**

Στην αντίπερα όχθη, αν και καθυστέρησαν να πάρουν μπροστά, **Στεργάκης, Καρδομάτης** και **Ατακτίδης** έκαναν ...τα δικά τους.

ΞΕΚΑΘΑΡΙΣΕ ΑΠΟ ΤΗΝ ΑΡΧΗ

Από τα πρώτα λεπτά της αναμέτρησης ο Κολοσσός έδειξε ποιος είναι το αφεντικό. Στο 5' το σκορ ήταν 16-6 και η συνέχεια ανάλογη. Με αιχμή τον **Πατρίκη** οι «θαλασσί» έκλεισαν την πρώτη περίοδο με 27-13 και στο β' δεκάλεπτο άνοιξε πυρ ο **Κουκλάκης.**

Το μεγάλο σόου των τριπόντων ήταν στην τρίτη περίοδο. Έκανε την αρχή ο **Χρήστος Γκογκίδης** με ένα έμμεσο (γκολ – φάουλ) και ακολούθησαν οι **Παναγιωτόπουλος, Δρακόπουλος, Στεργάκης, Κουκλάκης** και ξανά **Δρακόπουλος.** Οι δύο ομάδες έπαιζαν πολύ ελεύθερο μπάσκετ ενώ η αδυναμία του Ιπποκράτη μέσα στη ρακέτα έδινε την ευκαιρία στους περιφερειακούς να κάνουν παιχνίδι.





Στο τέλος, πριν ο **Βασίλης Φραγκιάς** ρίξει στον αγώνα τους πιτσιρικάδες, η διαφορά άγγιξε και το +30 (79-49 με όμορφο καλάθι του **Γεωργίτση**). Πάντως είναι χαρακτηριστικό πως στα τελευταία 4 λεπτά, ο Κολοσσός πέτυχε μόλις ένα καλάθι ενώ οι Κώοι 11. Ο **Κώστας Παπαϊωάννου** κράτησε στο παρκέ αρκετούς από τους βασικούς του ενώ έδωσε πολύ χρόνο συμμετοχής στον απροπόνητο **Ντεφούδη.**

Δεκάλεπτα: 27-13, 42-29(ημιχρ.), 66-45, 81-60

Διαιτητές: *Βιτζηλαίος – Φάκαρος*

ΚΟΛΟΣΣΟΣ (ΦΡΑΓΚΙΑΣ): *Παναγιωτόπουλος 5(1), Δρακόπουλος 9(3), Παππάς 10(2), Γιακουμάκης, Γκογκίδης 14, Παρδακάς, Σαρικάς 2, Λιβιεράτος, Κυρίτσης, Γεωργίτσης 10, Κουκλάκης 18(5), Πατρίκης 13, Τρίμης, Ματσαμάς.*

ΙΠΠΟΚΡΑΤΗΣ (ΠΑΠΑΙΩΑΝΝΟΥ): *Αμανατίδης 2, Παγώνης 2, Καρδομάτης 14(3), Ατακτίδης 6(1), Σάββας 6, Στεργάκης 13(3), Παρβαντώνης 2, Παπαδόπουλος 11, Μαντούκος 2, Χλαπάνης 1, Ντεφούδης 1.*

Ευκαιρία για νέα πειράματα

• Ο Βασίλης Φραγκιάς χρησιμοποίησε αρκετά την δεύτερη πεντάδα του και ο Κολοσσός επικράτησε εύκολα του Ιβίσκου με 87-63.



Την τρίτη του νίκη στο τουρνουά σημείωσε ο Κολοσσός χθες το απόγευμα κόντρα στον διοργανωτή Ιβίσκο με 87-63. Χωρίς τον Γιώργο Κουκλάκη, οι «θαλασσί» δεν δυσκολεύτηκαν να τελειώσουν αήττητοι τις υποχρεώσεις τους και ο Βασίλης Φραγκιάς να δώσει χρόνο συμμετοχής στους Γεωργίτση, Κυρίτση, Δρακόπουλο και Λιβιεράτο. Από την άλλη, η ομάδα του Γιώργου Πετσάλη στάθηκε όσο καλύτερα μπορούσε από το δεύτερο ημίχρονο και μετά. Στο ξεκίνημα δεν κατάφερε να αντιδράσει στους ρυθμούς του Κολοσσού και βρέθηκε να χάνει με τριάντα πόντους (19-49) 15'' πριν την λήξη του πρώτου εικοσαλέπτου.

Κουρασμένοι και διστακτικοί οι παίκτες και των δύο ομάδων, έμειναν στο 2' στο 2-2 αλλά ο Κολοσσός πάτησε γκάζι από τις φωνές του Φραγκιά και του συνεργάτη του Βενέτη Θωμίδη και προηγήθηκε 6-16 με τον Γεωργίτση (8'). Η διαφορά αυξανόταν όσο περνούσε η ώρα και στο 17' το τρίποντο του Δημήτρη Πατρίκη έκανε το σκορ 15-37. Ο Σπύρος Λιβιεράτος έγραψε το 19-49 για να τελειώσει το ημίχρονο με 21-49.

Οι ισορροπίες άλλαξαν λίγο στην επανάληψη. Ο Ιβίσκος παίζοντας πιο ελεύθερα, έγινε απειλητικός και πιο αποδοτικός στην επίθεση. Αμυντικά έκανε ό,τι μπορούσε απέναντι στην καυτή περιφέρεια του Κολοσσού.

Το τρίτο δεκάλεπτο ήταν ισορροπημένο (20-20) και αν δεν ήταν τα συνεχόμενα ενκνευριστικά των διαιτητών που χαλούσαν τον καλό ρυθμό του παιχνιδιού, οι παίκτες θα διατηρούσαν την διάθεσή τους για θέαμα.

Στην τέταρτη περίοδο ο Ιβίσκος μείωσε δύο φορές στους 20 (53-73 και 60-80) αλλά χαλάρωσε αρκετά στο τελευταίο δίλεπτο ενώ στην εκπνοή του αγώνα ο Γιώργος Τσιτσούλας από τα 9 μέτρα έγραψε το τελικό 63-87.



Ο χρόνος συμμετοχής που έδωσε ο Βασίλης Φραγκιάς στον Θοδωρή Γεωργίτση του επέτρεψε να αναδειχθεί ο κορυφαίος της ομάδας του. Ο Χρήστος Γκογκίδης απέδειξε ξανά ότι βρίσκεται σε αγριεμένη φόρμα ενώ πολύ καλοί ήταν οι Λιβιεράτος και Δρακόπουλος.

Από τον Ιβίσκο διακρίθηκε ο Τσιτσούλας όσο έπαιξε και ο Βλαχοδήμος στο δεύτερο ημίχρονο μόνο.

Δεκάλεπτα: 8-25, 21-49(ημιχρ.), 41-69, 63-87

Διαιτητές: Κουνελλές Η. – Φάκαρος

ΙΒΙΣΚΟΣ (ΠΕΤΣΑΛΗΣ): *Καπιτάνος, Κουμνάκης, Καρπαθάκης 2, Πατινιώτης, Παπακώστας 8(1), Δανελλάκης, Βλαχοδήμος 9(1), Δούβαλης 10, Συντάγγελος 3, Μπελάγιας 4, Τσιτσούλας 11(1), Μπίλιας 16(1).*

ΚΟΛΟΣΣΟΣ (ΦΡΑΓΚΙΑΣ): *Παναγιωτόπουλος 9(2), Δρακόπουλος 9(2), Γιακουμάκης 4, Γκογκίδης 10(1), Σαρίκας 2, Παρδακάς 5, Λιβιεράτος 9, Κυρίτσης 11(1), Γεωργίτσης 18(1), Πατρίκης 9, Ματσαμάς*



Οι απονομές

Μετά την λήξη του αγώνα του Κολοσσού με τον Ιβίσκο, ακολούθησαν οι απονομές στις συμμετέχουσες ομάδες με μοναδική εξαίρεση τον Ιπποκράτη ο οποίος έπαιξε νωρίς για να προλάβει το πλοίο της επιστροφής.

Η πρόεδρος του ΝΑΟΔ Ανδριάνα Μπαφίτη έδωσε το κύπελλο στον αρχηγό του Κολοσσού Χρήστο Γκογκίδη, ο συνεπίκουρος του Δημάρχου Ροδίων σε θέματα αθλητισμού Κάλλιστος Διακογεωργίου στον Τσαμπίκο Συντάγγελο για λογαριασμό του Ιβίσκου και ο προϊστάμενος του Γραφείου Φυσικής Αγωγής Πασχάλης Γκογκίδης στον εκπρόσωπο του Παντηλιακού.

Ανεβάζει στροφές ο Ιπποκράτης

• Η ομάδα της Κω γίνεται καλύτερη μέρα με τη μέρα. «Καθάρισε» τον Παντηλιακό με 73-52 και κατέκτησε την δεύτερη θέση στο τουρνουά

Με μια πολύ καλή εμφάνιση ολοκλήρωσε την παρουσία του στο τουρνουά του Ιβίσκου ο Ιπποκράτης. Το πρωί της Κυριακής αντιμετώπισε τον Παντηλιακό που προσπάθησε να κάνει την έκπληξη αλλά ηττήθηκε με 52-73.

Οι Κώοι προηγήθηκαν 1-8 στο 2' και 10-21 στο 9'. Η διαφορά έμενε σε αυτά τα επίπεδα όμως στο τρίτο δεκάλεπτο ο Παντηλιακός έκανε την ύστατη προσπάθεια να αλλάξει την εικόνα του παιχνιδιού. Ο Τσέρκης μείωσε σε 38-45 και με τρίποντο ο Αβεκλούριος έκανε το 41-45. Σε κείνο το σημείο ο Κώστας Παπαϊωάννου έριξε δύο πλέι μέικερ στο παρκέ (Καρδομάτη, Αμανατίδη) και ο αγώνας έληξε με φυσιολογικά αποτελέσματα.

Εντύπωση προκάλεσε η μη χρησιμοποίηση του Μορφωπού στην επανάληψη παρά την πολύ καλή παρουσία του στο πρώτο ημίχρονο.

Δεκάλεπτα: 13-25, 28-41(ημιχρ.), 43-51, 52-73

Διαιτητές: Ξανθός – Στάλας

ΠΑΝΤΗΛΙΑΚΟΣ (ΤΣΑΚΙΡΗΣ): *Πιτσιλιώνης 8, Πάχος, Μοσχής 2, Μαμάκας, Μορφωπός 8, Αβεκλούριος 20(4), Τσέρκης 6, Νούσης 1, Σολωμός 7, Κάτρης, Ηλιού.*

ΙΠΠΟΚΡΑΤΗΣ (ΠΑΠΑΙΩΑΝΝΟΥ): *Αμανατίδης 9, Τσιλιγκίρης 2, Καρδομάτης 16(3), Ατακτίδης 8(2), Σάββας 4, Στεργάκης 9(1), Παρβαντώνης 3(1), Παπαδόπουλος, Μαντούκος 9, Σκούφης, Χλαπάνης 7, Ντεφούδης 6, Πατσός*

Και επίσημα παραίτηση

• Ο ΓΑΣ Ιάλυσος εκδήλωσε στην ΕΟΚ την περασμένη Παρασκευή την αδυναμία του να κατέβει στο πρωτάθλημα.

Τέσσερις μέρες μετά την κλήρωση του πρωταθλήματος και περίπου 1 1/2 μήνα μετά την απόφαση να διαλυθεί το ανδρικό τμήμα μπάσκετ, η διοίκηση του ΓΑΣ Ιάλυσου ενημέρωσε την Ελληνική Ομοσπονδία Καλαθοσφαίρισης ότι αδυνατεί να κατέβει στους αγώνες του 2ου Ομίλου Νότου της Γ' Εθνικής.

Η ΕΠΙΣΤΟΛΗ

Κύριε Πρόεδρε,

Με την παρούσα επιστολή σας δηλώνουμε και επίσημα την απόφασή μας για την μη συμμετοχή της ομάδος μπάσκετ του συλλόγου μας ΓΑΣ Ιάλυσος στο πρωτάθλημα της Γ' Εθνικής κατηγορίας ανδρών (Β' όμιλος Νότου) για την αγωνιστική περίοδο 2003-2004.

Παρά τις προσπάθειες που κατέβαλαν τόσο ο δήμαρχος Ιαλυσού, το Δ.Σ. του συλλόγου, όσο και κάποια μέλη και φίλοι του τμήματος μπάσκετ, δεν έγινε δυνατό να βρεθεί η λύση των σοβαρών οικονομικών προβλημάτων, τα οποία και μας οδήγησαν σ' αυτήν την λυπηρή απόφαση για την μη συμμετοχή μας στο πρωτάθλημα μπάσκετ της Γ' Εθνικής κατηγορίας ανδρών.

Ενα ιστορικό επαρχιακό σωματείο με καλή πορεία στα πρωταθλήματα της Ε.Ο.Κ. και με άριστη διοικητική συνεργασία μαζί σας, αποτελώντας μέχρι τώρα μια ισχυρή δύναμη και έχοντας μεγάλες προοπτικές δημιουργίας και ανάπτυξης δεν συμμετέχει στο φετινό πρωτάθλημα για τους λόγους που πραναφέραμε δημιουργώντας έτσι προβληματισμούς για τη συνέχεια.

Παρακαλούμε να δεχθείτε την συγνώμη μας για την αναστάτωση του προγράμματός σας, και σας ευχόμαστε καλή συνέχεια στο έργο σας.

Με εκτίμηση για το Δ.Σ. του ΓΑΣ Ιάλυσος
Ο πρόεδρος
Ν. Ατσικνούδας».



Η μείωση της ζήτησης έχει οδηγήσει τους μεγάλους τουρ οπερέιτορ σε μείωση των τιμών των πακέτων στο ένα τρίτο των αρχικών προγραμμάτων

Φθηνοτουρισμός θα έρθει και το 2004

Αναιμικές αυξήσεις εξασφάλισαν οι ξενοδόχοι για το 2004 ενώ αρκετοί πούλησαν φθηνότερα από το 2003!

Πάμφθηνα "πουλιέται" η Ελλάδα στη διεθνή τουριστική αγορά. Υστερα από ένα άσχημο οικονομικά 2003, οι έλληνες ξενοδόχοι φαίνεται να εξασφαλίζουν αναιμικές αυξήσεις από τους τουρ οπερέιτορ και για την ερχόμενη τουριστική σεζον (2004) ενώ δεν είναι λίγες οι περιπτώσεις που επιχειρήσεις διέθεσαν το προϊόν τους σε τιμές χαμηλότερες ακόμη και από τα εξευτελιστικά επίπεδα του τρέχοντος έτους. Αποκαλυπτικά είναι τα όσα μεταφέρει ο κ. Γερ. Καλλίγερος, γενικός γραμματέας της Πανελλήνιας Ομοσπονδίας Ξενοδόχων: "Στα μέσα Αυγούστου κάναμε μια δειγματοληπτική έρευνα στα Δωδεκάνησα, στην Κρήτη και σε άλλους βασικούς τουριστικούς προορισμούς της χώρας. Από την έρευνα αυτή προέκυψε ότι το 2004 περίπου οι μισές ξενοδοχειακές επιχειρήσεις θα διαθέσουν τις υπηρεσίες τους στα ίδια επίπεδα με αυτά του τρέχοντος έτους. Περίπου το 25% εξασφάλισε αυξήσεις ως και 2% ενώ υπάρχει και ένα ποσοστό 25% ξενοδοχειακών μονάδων οι οποίες θα πουλήσουν το προϊόν τους ως και 3% χαμηλότερα σε σχέση με φέτος".

Προβληματισμοί

Η εξέλιξη αυτή είναι ιδιαιτέρως ανησυχητική αν συνυπολογίσει κανείς ότι βρισκόμαστε μόλις ένα χρόνο πριν από τους Ολυμπιακούς Αγώνες του 2004 και λογικά θα ανέμενε ότι ο ελληνικός τουρισμός θα εκταμίευε περισσότερα χρήματα. Αντιθέτως, ενώ η χώρα μας δείχνει ιδιαίτερα ελκυστική για διακοπές, κράτος και ιδιώτες αδυνατούν να αξιοποιήσουν το καλό αυτό κλίμα. Αποκαλυπτικές είναι πρόσφατες έρευνες που είδαν το φως της δημοσιότητας και οι οποίες περιγράφουν το πώς βλέπουν οι πολίτες διαφόρων χωρών συγκεκριμένους τουριστικούς προορισμούς μεταξύ των οποίων και η Ελλάδα.

Στη Βρετανία η Ελλάδα είναι ο δεύτερος προορισμός στις προτιμήσεις των βρετανών τουριστών, σύμφωνα με στοιχεία του αγγλικού οργανισμού ABTA. Στην Αυστρία η χώρα μας είναι πρώτη στις προτιμήσεις των πολιτών, στη Γερμανία τρίτη, στην Αμερική δέκατη, στη Ρωσία και στη Γαλλία τρίτη. Παρ' όλα αυτά όμως, όταν έρχεται η στιγμή της διαπραγμάτευσης, οι αρμόδιοι αδυνατούν να αξιοποιήσουν το καλό αυτό κλίμα. Απόδειξη οι μεγάλες εκπτώσεις και προσφορές που έκαναν οι έλληνες ξενοδόχοι στους ξένους τουρ οπερέιτορ το τρέχον έτος.

Παρά τις επανειλημμένες εκκλήσεις του προέδρου του ΕΟΤ κ. Ι. Πατέλλη, δεν ήταν εκείνοι που τελικώς υπέκυψαν στις τρομακτικές πιέσεις των ξένων τουρ οπερέιτορ. Ο πανικός μάλιστα σε αρκετές περιπτώσεις ήταν τόσο έντονος ώστε πολλοί από αυτούς διέθεσαν το προϊόν τους σε εξευτελιστικές τιμές. "Ξενοδοχείο πρώτης κατηγορίας στη Ρόδο πουλάει τον Σεπτέμβριο κρεβάτι με πρωινό στην τιμή των 20 ευρώ. Πιστεύετε ότι μπορεί κανείς να κρατήσει σε ανταγωνιστικά επίπεδα το προϊόν του με τέτοιες τιμές;" αναρωτιόταν επιχειρηματίας από τον χώρο του τουρισμού.

Η ζήτηση

Η άτακτη υποχώρηση πολλών ξενοδοχειακών επιχειρήσεων οφείλεται ασφαλώς στη μειωμένη ζήτηση του εγχώριου τουριστικού προϊόντος, όχι γιατί αυτό δεν είναι καλό αλλά διότι πολλοί ξένοι τουρίστες-ιδιαίτερα από την Ευρώπη και ιδίως από τη Γερμανία-αντιμετώπιζαν τις δικές τους οικονομικές δυσκολίες.

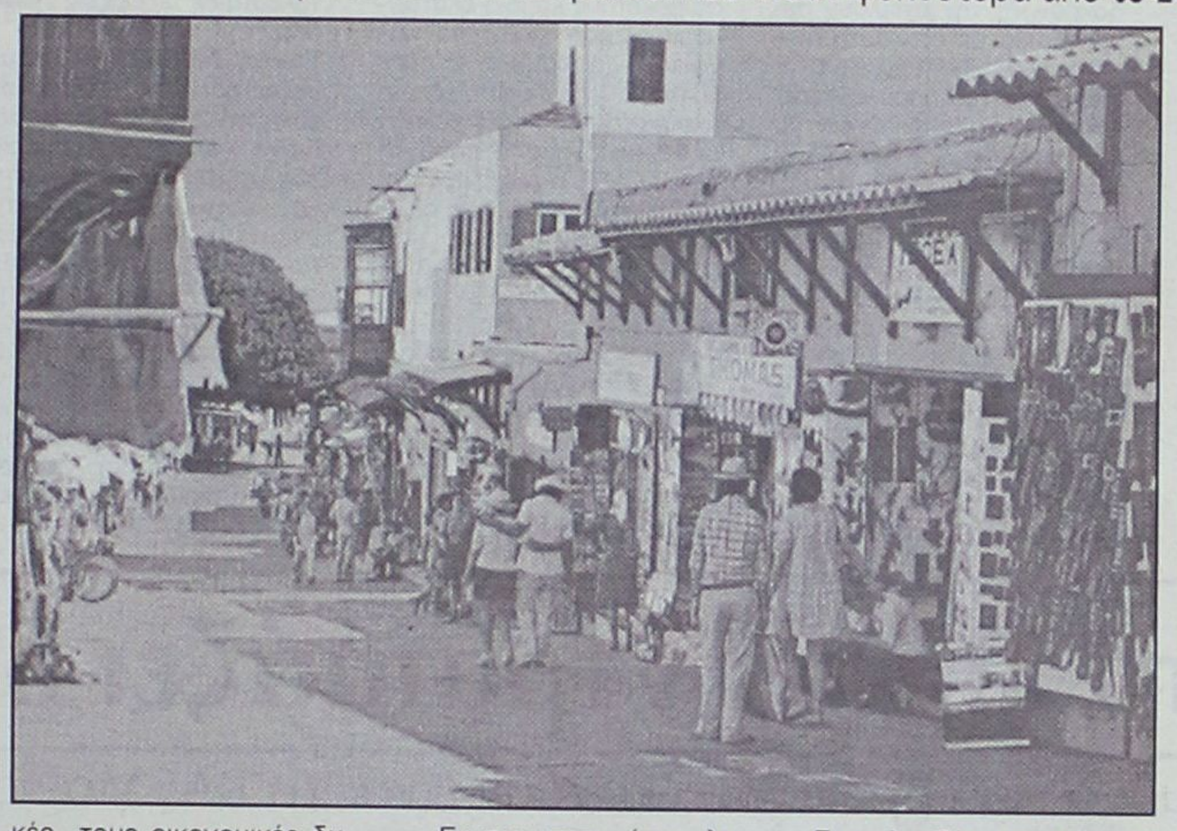

"Η μείωση των ξένων επισκεπτών της χώρας για ολόκληρο το 2003" ανέφερε αρμόδιο στέλεχος του ΕΟΤ "στην καλύτερη περίπτωση θα είναι 2,5% σε σχέση με πέρυσι και στη χειρότερη περίπτωση 3,5%.

Αυτό θα εξαρτηθεί από το πώς θα κυλήσουν ο Σεπτέμβριος και Οκτώβριος".

Εκ των πραγμάτων λοιπόν, αφού η ζήτηση εμφανίζεται μειωμένη, οι ξενοδόχοι γίνονται πιο ευάλωτοι στις πιέσεις των ισχυρών του τουρισμού. Η αλήθεια βεβαίως είναι ότι πολλοί από αυτούς-TUI, Thomson, Thomas Cook-περνούν μία από τις χειρότερες περιόδους κρίσης στην ιστορία τους, βλέποντας τις τιμές των μετοχών τους να κατρακυλούν. Ετσι λαμβάνουν σκληρές αποφάσεις, όπως η μείωση του προσωπικού τους ως και 50%.

Δεν είναι όμως κρυφό ότι όπως "ο λύκος στην αναμπουμπούλα χαίρεται" έτσι και ορισμένοι τουρ οπερέιτορ χρησιμοποίησαν την κρίση για να μεταφέρουν στις πλάτες άλλων-στην περίπτωσή μας των ελλήνων ξενοδόχων-τις συνέπειες αυτής της κρίσης.

Και στην προσπάθειά τους αυτή βρήκαν "συμπαραστάτη" τον "συνήθη σύμμαχό" τους: κάποια συγκεκριμένα μέσα μαζικής ενημέρωσης που βάζοντας στο μικροσκόπιο κάποια μεμονωμένα περιστατικά παρουσίασαν την Ελλάδα ως "χώρα βιαστών" κτλ. Ολα αυτά βεβαίως είναι εκ του πονηρού.

"Τις ημέρες που έβγαιναν τα συγκεκριμένα δημοσιεύματα βρίσκονταν σε εξέλιξη οι διαπραγματεύσεις ξενοδόχων και τουρ οπερέιτορ για την επόμενη τουριστική σεζόν" ανέφερε εκπρόσωπος μεγάλης ξενοδοχειακής αλυσίδας προσθέτοντας: "Οταν είσαι σε θέση απολογητική, όπως καταλαβαίνετε, δεν είναι η καλύτερη δυνατή συνθήκη για να φέρεις σε αίσιο τέλος μια διαπραγμάτευση". Το πόσο σοβαρά είναι τα πράγματα για τον ελληνικό τουρισμό δεν αποκαλύπτεται τόσο από τη μείωση 2,5%-3,5% του τουριστικού ρεύματος προς τη χώρα μας. Το πιο ενδιαφέρον στοιχείο είναι αυτό που αφορά τα έσοδα από τον τουρισμό.

Πρέπει να πάψουμε να μετράμε κεφάλια, λένε οι ειδικοί

Μία εβδομάδα διακοπές με 80 ευρώ!

Ιδιαίτερα απογοητευτική για τον ελληνικό τουρισμό αποδεικνύεται μια περιήγηση στις ιστοσελίδες των μεγάλων τουρ οπερέιτορ της Ευρώπης. Και αυτό διότι, ενώ οι εκπρόσωποι των εγχώριων τουριστικών επιχειρήσεων είχαν εναποθέσει τις ελπίδες τους στους μήνες Σεπτέμβριο και Οκτώβριο για να καλυφθούν ορισμένες από τις απώλειες του Μαΐου και του Ιουνίου, με λύπη παρατηρούν ότι οι τουρ οπερέιτορ προσφέρουν πακέτα σε απίστευτα χαμηλές τιμές. Την ίδια στιγμή παρατηρεί κανείς ότι υπάρχει πληθώρα προσφορών μόνο για αεροπορικές πτήσεις (τσάρτερ) προς συγκεκριμένους τουριστικούς προορισμούς, με στόχο βεβαίως να γεμίσουν αφού έχουν προπληρωθεί από τους τουρ οπερέιτορ. Μπορεί λοιπόν να βρει κανείς προσφορές (μόνο για θέσεις σε πτήσεις τσάρτερς) της τάξεως των 35 ευρώ για Ελλάδα...

"Η εξέλιξη αυτή είναι ιδιαίτερη ανησυχητική διότι αποτελεί μια ισχυρή ένδειξη ότι ο μήνας Σεπτέμβριος δεν θα είναι τελικώς μια περίοδος κάλυψης απωλειών" λέει ο κ. Δ. Μπεθάνης, διευθυντής του γραφείου του ΕΟΤ στο Βέλγιο προσθέτοντας: "Αυτό που παρατηρεί κανείς είναι ότι οι τουρ οπερέιτορ βγαίνουν με πολύ χαμηλές τιμές όχι μόνο για Ελλάδα αλλά και για τις ανταγωνίστριες χώρες, όπως είναι η Ισπανία, η Τυνησία, η Γαλλία και η Τουρκία. Σε ορισμένες μάλιστα περιπτώσεις προσφέρουν τιμές ως και στα επίπεδα ενός τρίτου της τιμής που αρχικώς έδιδαν στα προγράμματά τους. Εύχομαι να διαψευστώ αλλά η αισιοδοξία μας για έναν καλύτερο Σεπτέμβριο αποδεικνύεται προβληματική...".

Γιατί όμως οι τουρ οπερέιτορ προσφέρουν τόσο υψηλές εκπτώσεις; Για τον απλούστατο λόγο ότι οι πολίτες πολλών ευρωπαϊκών χωρών μειώνουν τον χρόνο διακοπών. "Οι ημέρες των παχιών αγελάδων έχουν παρέλθει" λέει ο κ. Μπεθάνης προσθέτοντας: "Μαζί με αυτές έχει παρέλθει και η αντίληψη ότι οι διακοπές είναι είδος άμεσης ανάγκης. Σε εμάς τους παλιότερους έχει εδραιωθεί η άποψη ότι ο τουρισμός είναι είδος πολυτελείας και μόδας. Και δυστυχώς η άποψη αυτή επιβεβαιώνεται, αφού τα πρώτα πράγματα που περικόπτουν οι πολίτες πολλών ευρωπαϊκών χωρών κατά τη διάρκεια της ύφεσης είναι η αγορά νέου επιβατικού αυτοκινήτου και οι διακοπές. Απόδειξη των όσων υποστηρίζω αποτελεί το γεγονός ότι από τις διακοπές των 15 ημερών έχουμε σε πολλές περιπτώσεις οδηγηθεί σε διακοπές της μιας εβδομάδας".

Τον προβληματισμό για αισθητή μείωση της τουριστικής κίνησης κατά τον Σεπτέμβριο ενισχύει και η εξέλιξη του καιρού.

"Οι ευρωπαϊκές πόλεις έχουν γεμίσει εφέτος κάπως νωρίτερα και αυτό δεν είναι άσχετο με τον καιρό" λέει ο κ. Μπεθάνης εξηγώντας ότι "η διάθεση για παράταση των διακοπών φαίνεται δυστυχώς να έχει εγκαταλείψει αρκετούς εν δυνάμει τουρίστες, χωρίς βεβαίως αυτό να σημαίνει ότι τα πράγματα είναι και μαύρα.

Οι τιμές ωστόσο που δίνουν οι τουρ οπερέιτορ είναι ενδεικτικές της όλης κατάστασης. Πώς αλλιώς να ερμηνεύσει κανείς ότι στην Αγγλία κάποια γραφεία πωλούν μια εβδομάδα στην Ελλάδα στην τιμή των 80 ευρώ;".

Ο κακός τουρίστας διώχνει τον καλό...

Το τελευταίο αυτό ερώτημα του κ. Μπεθάνη αναδεικνύει ένα μεγάλο πρόβλημα του ελληνικού τουρισμού. Αυτό που (παραφράζοντας τον Ανταμ Σμιθ) εκφράζεται με τη διαπίστωση "ο κακός τουρίστας διώχνει τον καλό...". Τα ιδιαίτερα δυσάρεστα γεγονότα στο Φαληράκι και στην Κέρκυρα θα μπορούσαν να είχαν αποφευχθεί, αν όπως χαρακτηριστικά ανέφερε μεγαλοξενοδόχος, "το μοναδικό μέλημά μας δεν ήταν να μετράμε κεφάλια τουριστών...". Και αυτό διότι με τα 80 δολάρια που πλήρωσε κάθε βρετανός τουρίστας (γίνεται λόγος για τις συγκεκριμένες περιπτώσεις) όχι μόνο δεν υπάρχει οικονομική ωφέλεια για τον ελληνικό τουρισμό αλλά αντιθέτως δίδεται η δυνατότητα για μια απίστευτη δυσφήμιση της χώρας μας στο εξωτερικό.

"Στις περιπτώσεις αυτές είναι προτιμότερο να μην έχουμε καθόλου τουρισμό " λέει ο κ. Μπεθάνης ο οποίος εξηγεί: "Οφείλουμε να επιμείνουμε να προσελκύσουμε υψηλής ποιότητας τουρίστες οι οποίοι, αν θέλετε, επηρεάζονται και λιγότερο από την οικονομική ύφεση.

Αυτός είναι και ο λόγος που το τουριστικό ρεύμα από Βέλγιο προς Ελλάδα εμφανίζει μια σταθερότητα. Διότι εστιάσαμε στον ποιοτικό τουρίστα. Αν δεν το κάνουμε, αυτοί οι λίγοι κακοί τουρίστες θα διώξουν τους καλούς και αυτό θα είναι μια ανεπανόρθωτη ζημιά για τον ελληνικό τουρισμό...".

Αποδέκτες πολύ μεγάλων παραπόνων ωστόσο έχουν γίνει οι διευθυντές των γραφείων του ΕΟΤ στο εξωτερικό και σε ένα άλλο θέμα. Αυτό της αισχροκέρδειας από επιχειρήσεις εκτός ξενοδοχείων. "Βουνό" αποδεικνύονται τα παράπονα για τις τιμές των προϊόντων που αγοράζουν οι τουρίστες εκτός καταλύματος. Τα εστιατόρια, οι καφετέριες, τα περίπτερα αποδεικνύονται σε όχι λίγες περιπτώσεις "διακεκαυμένη ζώνη" για τους τουρίστες-έλληνες και ξένους.

"Η εικόνα που έχει διαμορφώσει ο μέσος ευρωπαϊκός τουρίστας για την Ελλάδα είναι ότι σε πολλές περιπτώσεις αυτή είναι μια ακριβή χώρα", λέει ο κ. Μπεθάνης καταλήγοντας: "Αν ορισμένοι παγγελματίες συνεχίσουν να προσπαθούν να βγάλουν σε δύο μήνες κέρδη ενός έτους, τότε πολύ φοβούμαι ότι η χρυσοτόκος όρνιθα που ακούει στο όνομα "τουρισμός" θα αποβιώσει...".

Ολο και περισσότερο ορατά γίνονται τα σημάδια για την διάλυση της εταιρείας

Μαύρος προμηνύεται ο Σεπτέμβριος για τη ΔΑΝΕ

Προμηθευτές και άλλοι πιστωτές καραδοκούν για να προχωρήσουν σε κατασχέσεις

Ορατά είναι πλέον τα σημάδια διάλυσης της πάλαι ποτέ κραταιάς ΔΑΝΕ και ο μήνας που ξεκινά σήμερα φαίνεται ότι θα είναι καθοριστικός για τη συνέχεια ή μη της λειτουργίας της.

Οι πληροφορίες για συνεχιζόμενο δήθεν ενδιαφέρον από τους ελληνοαμερικανούς επενδυτές που εμφάνισε στην εταιρία η Γραβριέλα Τραμπουλέ δεν έχουν κανένα αντίκρισμα αφού η άρνηση του στρατηγικού επενδυτή επί της συγκεκριμένης πρότασης είναι δεδομένη. Οι οφειλές της εταιρίας προς το δημόσιο αλλά και άλλους προμηθευτές καραδοκούν να την στείλουν σε χρεοκοπία με ό,τι αυτό συνεπάγεται. Την ίδια ώρα τα σκάνδαλα του παρελθόντος –κάποια από αυτά- έρχονται ξανά στην επικαιρότητα και απειλούν –σοβαρά αυτή τη φορά- όσους είτε αμέσως είτε εμμέσως έχουν αναμειχθεί. Η «αναμόχλευση» από την πλευρά της δικαιοσύνης των αδιάθετων μετοχών –κάποιοι ομιλούν για σκάνδαλο ολκής- θέτει σε κίνδυνο την τοπική καθεστηκυία τάξη αφού μεγάλο τμήμα της καρπώθηκε τις περίφημες πλέον αδιάθετες μετοχές που άλλαξαν χέρια μέσα σ' ένα βράδυ αφήνοντας σε αρκετούς κάποια εκατομμύρια κέρδη χωρίς να κάνουν την παραμικρή κίνηση. Η όλη επιχείρηση όπως ακουγόταν από τότε τέθηκε σε εφαρμογή από παράγοντες ΔΑΝΕ και ΑΝΕΚ με στόχο την κάθε είδους διευκόλυνση των σχεδίων που είχαν θέσει οι εν λόγω κύριοι. Το μοίρασμα των μετοχών έφθασε σε όλα τα «μεγάλα» γραφεία της Ρόδου. Τώρα η εισαγγελική έρευνα δείχνει ότι πράγματι επιθυμεί να φωτίσει την σκοτεινή αυτή υπόθεση με την οποία κάποιοι φέρεται να εκμεταλλεύθηκαν την εταιρία για ίδιο όφελος. Με αφορμή τις τελευταίες εξελίξεις γύρω από την υπόθεση αυτή η Ένωση Μετόχων σκοπεύει με αίτησή της να ζητήσει τον διορισμό νέας διοίκησης αφού ένας σημαντικός αριθμός μελών του νυν διοικητικού συμβουλίου έχει στο ενεργητικό του την άσκηση ποινικής δίωξης από την Εισαγγελία Ρόδου. Μέλη της Ένωσης Μετόχων έχουν αρχίσει επαφές με διάφορους παράγοντες προκειμένου να δουν τις προθέσεις τους σχετικά με την συμμετοχή τους στη πρόταση για προσωρινή διοίκηση που θα κατατεθεί στο Πρωτοδικείο.

Ανάμεσα στα ονόματα που ακούγονται είναι αυτό του Βασίλη Μαραβέλια, του Κώστα Χαροκόπου ενώ πρώτο-πρώτο στη λίστα είναι του γνωστού εφοπλιστή από την Κάσο κ. Οικονόμου. Μάλιστα όπως λέγεται μέσα στις προθέσεις της Ένωσης Μετόχων είναι να προταθεί η θέση του προέδρου στον κ. Οικονόμου.

Σημειώνεται ότι στο παρελθόν ο κασιώτης εφοπλιστής είχε δείξει ενδιαφέρον να αναμειχθεί στα της ΔΑΝΕ αγοράζοντας μεγάλο πακέτο μετοχών, κάτι που δεν έκανε τελικά επειδή αντελήφθη ότι το «καράβι» έμπαζε από πολλές μεριές.

Παράγοντες της ΑΝΕΚ σχολιάζοντας ένα ενδεχόμενο ενδιαφέρον από την πλευρά Οικονόμου για τη ΔΑΝΕ δηλώσαν ότι αν συμβεί αυτό θα είναι μια θετική εξέλιξη με την οποία θα συμφωνούσαν και οι ίδιοι.

Όπως τόνισαν πρέπει σύντομα να βρεθεί επενδυτής γιατί διαφορετικά τα πράγματα θα είναι πολύ δυσάρεστα. Απέκλεισαν πάντως με τρόπο κατηγορηματικό να συναινέσουν στην υποτιθέμενη νέα πρόταση Τραμπουλέ, που ξαναφέρνει στο τραπέζι τις ίδιες ακριβώς προϋποθέσεις που είχε φέρει πριν από ένα μήνα περίπου.

Αυτό το λιμάνι ντροπιάζει διεθνώς τη Ρόδο

Και το μόνο που βρήκαν να κάνουν είναι τα ΚΑΕ για να κερδοσκοπήσουν κάποιοι

"Αυτό το λιμάνι δεν ταιριάζει στη Ρόδο, είναι παντελώς απαράδεκτο. Και αντί οι αρμόδιοι να μεριμνήσουν για τη βελτίωσή του (μέχρι να γίνει το καινούργιο), εκείνο για το οποίο κατασκοτώθηκαν είναι να δημιουργήσουν καταστήματα Αφορολογήτων Ειδών για κερδοσκοπία". Τα παραπάνω επισημαίνονται σε ανακοίνωση του Συλλόγου Αρχιτεκτόνων Δωδ/σου, στην οποία μάλιστα γίνονται και συγκεκριμένες παρατηρήσεις για την εν γένει λειτουργία του λιμανιού!

Ειδικότερα, στην ανακοίνωσή του ο Σύλλογος Αρχιτεκτόνων επισημαίνει ότι στο λιμάνι δεν υπάρχουν ρυθμίσεις ροής οχημάτων και πεζών, δεν υπάρχουν κατάλληλες αίθουσες αναμονής, δεν υπάρχει γραφείο πληροφοριών, παράγκες προσβάλλουν βάναυσα το περιβάλλον και άλλα.

ΑΝΑΛΥΤΙΚΑ, στην ανακοίνωση αναφέρονται τα εξής:

"Ο Σύλλογος Αρχιτεκτόνων Δωδεκανήσου στα πλαίσια ενός γενικότερου προβληματισμού για την λειτουργία του διεθνή λιμένα της πόλης της Ρόδου, έχει να παρατηρήσει τα παρακάτω:

Τα λιμάνια όπως και οι άλλοι συγκοινωνιακοί κόμβοι, είναι βασικά χώροι διευκόλυνσης επιβίβασης και αποβίβασης των επιβατών προς και από τα μέσα μεταφοράς, καθώς και για παροχή υπηρεσιών για την άνετη παραμονή.

Κάτω από αυτή τη θεώρηση, το λιμάνι της Ρόδου, είναι απαράδεκτο για μια ευρωπαϊκή πόλη τόσο σημαντικού συγκοινωνιακού ενδιαφέροντος:

● Δεν υπάρχουν ρυθμίσεις ροής τροχοφόρων και πεζών, με προστατευτικά σκιάδια για προστασία από τον ήλιο και τη βροχή, ούτε ειδική στάση τέρματος διαδρομής μέσου μαζικής μεταφοράς, για σύνδεση του λιμένα με σημαντικά μέρη της πόλης.



● Ανύπαρκτες οι αίθουσες αναμονής με κατάλληλα αναπαυτικά καθίσματα που να μην είναι οι καρέκλες του κυλικείου, ένα κατάλληλο χώρο για ιατρείο, αξιοπρεπείς τουαλέτες που να μην χρειάζεται χάρτη για να τις εντοπίσεις, με ειδικό χώρο όπου μία μητέρα θα μπορούσε να αλλάξει τις πάνες στο μωρό της...

● Απουσιάζει ένα από τα ουσιαστικότερα: Στελεχωμένο γραφείο πληροφοριών για τα επιβατικά μέσα και τους προορισμούς, για την πόλη και το νησί.

● Ο χώρος του ΟΤΕ, εξυπηρετείται από ένα προσωρινό κιόσκι, δίπλα στα διατηρητέα κτίρια των χερσαίων εγκαταστάσεων, μαζί με μια παράγκα της Στρατιωτικής Διοίκησης Λιμένος Ρόδου, που προσβάλουν βάναυσα όλους μας, ενώ τα εκδοτήρια εισιτηρίων, βρίσκονται "προσωρινά" σπαρμένα σε πρόχειρα κιόσκια στην αυλή...

● Ολοι αυτοί οι χώροι, έπρεπε να είναι ενσωματωμένοι στις βασικές λειτουργίες του ολοκληρωμένου κτιριακού συγκροτήματος, που θα ήταν οι χερσαίες εγκαταστάσεις του λιμένα της Ρόδου.

Θα ήταν μακρύς ο κατάλογος των επεμβάσεων που θα έπρεπε να γίνουν στο λιμάνι, για την πραγματική αναβάθμισή του.

Είναι σε γνώση μας, ότι προς αυτή την κατεύθυνση το Λιμενικό Ταμείο Δωδεκανήσου, εξεπόνησε μελέτη που εγκρίθηκε από τους αρμόδιους φορείς, με εγκρίσεις και υπογραφές υπουργών.

Εμπλεξε όμως στο γεγονός ότι ιδιοκτησιακά το κτίριο ανήκει στην Κτηματική Εταιρία του Δημοσίου η οποία δεν δέχτηκε να παραχωρήσει τίποτα προς το φυσικό αποδέκτη που είναι η τοπική κοινωνία.

Αντίθετα το κτίριο χρησιμοποιήθηκε για κερδοσκοπική εκμετάλλευση όπως δείχνει η δημιουργία των Καταστημάτων Αφορολογήτων Ειδών.

Για έναν επισκέπτη, η πρώτη και η τελευταία επαφή με την ελληνική πραγματικότητα, δηλαδή αυτή του αεροδρομίου και του λιμένα, είναι από τις σημαντικότερες για την διαμόρφωση εντύπωσης τι είναι η Ρόδος και Ελλάδα.

Και είναι λυπηρό, η ελληνική πολιτεία μέσω των φορέων της, να θέλει να έχουν την εντύπωση, ότι το πιο οργανωμένο σημείο μ' αυτά, είναι το σούπερ μάρκετ απ' όπου "τους τα παίρνουμε"...

Ο Πρόεδρος
Νίκος Κουμνάκης
Ο γραμματέας
Γιώργος Σάββενας"

Καταργήθηκε ο πεζόδρομος της Μανδηλαρά!

Ξοδεύτηκαν από το Δήμο 40 εκατ. δρχ., αλλά κανένας δεν σέβεται τίποτα

Γίνονται παρεμβάσεις που βελτιώνουν τη ζωή των δημοτών σε αρκετές συνοικίες από τον Δήμο Ροδίων και αλλάζουν σημαντικά την όψη της πόλης. Ένας νέος πεζόδρομος στη περιοχή του Νιοχωριού ήρθε να προστεθεί στους ήδη υπάρχοντες, αυτός της οδού Μανδηλαρά και ομολογουμένως άλλαξε την εικόνα.

Η εικόνα όμως που υπάρχει σήμερα δείχνει δυστυχώς ότι η αναρχία πλέον στη πόλη μας έχει καταστεί συστατικό στοιχείο της και από αυτή ουδείς μπορεί να γλιτώσει!

Μηχανάκια να τρέχουν σαν τρελά κάθε βράδυ με τους πεζούς να τρέχουν να ξεφύγουν ενώ οι κράχτες έχουν εγκατασταθεί σχεδόν στο μέσον του πεζόδρομου και κυνηγούν τα «θηράματα» που περνούν! Εικόνες από την Παλιά Πόλη και τη Νέα Αγορά σε λίγο θα γίνουν καθεστώς και στο πεζόδρομο της Μανδηλαρά κάτω από την αδιαφορία των αρμοδίων.

Ο πεζόδρομος της Μανδηλαρά άρχισε να κατασκευάζεται αρχές Μαρτίου και παραδόθηκε στις 3 Απριλίου. Το συνολικό κόστος έφθασε στα 40.000.000 δραχμές.

Στην αρχή παρουσιάστηκαν αντιδράσεις που στη συνέχεια υποχώρησαν και ο πανέμορφος πεζόδρομος που κατασκευάστηκε δόθηκε στους διερχόμενους για χρήση. Έως εδώ πολύ καλά.

Αν απόψε θελήσετε να περάσετε μια βόλτα η εικόνα που θα αντικρίσετε δεν



είναι σίγουρο ότι θα σας ικανοποιεί.

Αφήστε που μπορεί να κινδυνεύει και η σωματική σας ακεραιότητα από τα διερχόμενα μηχανάκια που περνούν λες και βρίσκονται σε εθνική οδό! Σημειώστε παρακαλώ ότι ένα βράδυ προσπάθησε να σταματήσει κάποιους μηχανόβιους ο πρόεδρος του Δ.Σ Ροδίων Γιάννης Τσιγάρος και παρ ολίγον να φάει και ξύλο!

Αφήστε που πήρε τηλέφωνο την Τροχαία Ρόδου και ακόμη περιμένει να πάει!

Κανένας έλεγχος από καμιά αρμόδια αρχή! Παντελής η απουσία της Τροχαίας όπως και της δημοτικής αστυνομίας ενώ για τα εστιατόρια στην αρχή του πεζόδρομου υπάρχουν πολλά ερωτηματικά, τόσο για το χώρο που καταλαμβάνουν συνήθως τα βράδια όσο και για τους κράχτες που είναι παρατεταγμένοι έτοιμοι να πλασάρουν την πραμάτειά τους σε ξένους και ντόπιους.

Κάτοικοι και διερχόμενοι εκφράζουν συνεχώς τα παράπονά τους και ζητούν επιτέλους να ληφθούν μέτρα. Είναι κρίμα ένας τόσο ωραίος πεζόδρομος να αφεθεί σε μερικούς και να μετατραπεί σε «άγρια δύση». Απευθύνουν και συγκεκριμένα ερωτήματα στην Αστυνομία και στον δήμο Ροδίων:

1. Υπάρχει παρουσία της Αστυνομίας στο πεζόδρομο; Είναι δυνατόν οι διερχόμενοι να κινδυνεύουν από τις σούζες και την ταχύτητα των διαφόρων μηχανόβιων;

2. Η Δημοτική Αστυνομία με τι αλήθεια ασχολείται; Η σωματική ακεραιότητα των πολιτών δεν πρέπει να είναι σε προτεραιότητα;

3. Το φαινόμενο των κραχτών σε ποια αρχή υπάγεται; Η μήπως σε καμιά;

4. Έχει δοθεί άδεια για την κατάληψη μέρους του πεζόδρομου από τραπεζοκαθίσματα; Αν ναι, η ερώτηση να θεωρηθεί ως άκυρη.

Ερωτήματα δημοτών που ζητούν απαντήσεις. Αν βέβαια υπάρχουν και αν οι αρμόδιοι καταδεχτούν να ασχοληθούν με αυτά...

"ΑΙΓΑΙΟ: ΜΝΗΜΕΣ ΓΑΙΑΣ"

Ιστορία γραμμένη πάνω σε πέτρες...

Τα γεωλογικά μνημεία του Αιγαίου, πιο κοντά στους μόνιμους κατοίκους των νησιών

Η ιστορία του σύμπαντος γραμμένη πάνω στις πέτρες και με τις πέτρες και τα ξύλα, μια γλώσσα που επικοινωνεί με το απώτατο παρελθόν του κόσμου, με τις απαρχές της ύπαρξης. Αυτό είναι το μήνυμα της έκθεσης «Αιγαίο: Μνήμες Γαίας», που οργανώνει το Μουσείο Φυσικής Ιστορίας Απολιθωμένου Δάσους Λέσβου σε συνεργασία με το Τμήμα Γεωλογίας του Πανεπιστημίου Αθηνών και το Τμήμα Γεωγραφίας του Πανεπιστημίου Αιγαίου.

Σημαντικότατα παλαιοντολογικά ευρήματα, ζώων και φυτών, από όλο τον ελληνικό χώρο, εντυπωσιακά και σπάνια ορυκτά και πετρώματα, και πλούσιο φωτογραφικό, χαρτογραφικό και οπτικοακουστικό υλικό παρουσιάζονται στην έκθεση αυτή στη Λέσβο έως τις 25 Οκτωβρίου στις εγκαταστάσεις του Μουσείου Φυσικής Ιστορίας Απολιθωμένου Δάσους στο Σίγρι.

Οι επισκέπτες της έκθεσης θα μπορέσουν να απολαύσουν μοναδικά δημιουργήματα της Φύσης που προέρχονται από τις συλλογές των Μουσείων του Πανεπιστημίου Αθηνών και του Μουσείου της Λέσβου. Από τα σημαντικότερα παλαιοντολογικά ευρήματα στον ελληνικό χώρο, αποτελεί η Υαινα από το Πικέρμι Αττικής, οι νάνοι Ιπποπόταμοι από το οροπέδιο του Καθαρού στην Κρήτη, **οι νάνοι Ελέφαντες της Τήλου,** Ιππάρια από τη Σάμο, και το Δεινοθήριο από το Γαβαθά της Λέσβου. Εντυπωσιακά επίσης τα απολιθωμένα θηλαστικά από τον Αλμυροπόταμο και την Κερασιά Εύβοιας, **τα απολιθωμένα κοράλλια της Ρόδου,** τα Δίθυρα της Μήλου και της Λακωνίας.

Απολιθωμένα

Οι γιγαντιαίες κουκουνάρες από τη Ρόδο, οι απολιθωμένοι φοίνικες από τη Λήμνο, απολιθωμένοι κορμοί και φύλλα από τον Εβρο, εντυπωσιακοί απολιθωμένοι φοίνικες από τη Σαντορίνη, απολιθωμένα φύλλα ελιάς από τη Νίσυρο.

Σπάνια και μοναδικά ορυκτά και πετρώματα, όπως οι εντυπωσιακοί κρύσταλλοι Πράσιου (Πράσινος χαλαζίας) και Γρανάτη από τη Σέριφο, κρυσταλλικού χαλαζία, χαλκιδόνιου και οψιδιανού από τη Μήλο, ασβεστίτη από την Εύβοια, τη Λέσβο και τη Χαλκιδική, Μαλαχίτη και Αζουρίτη από το Λαύριο, Ακτινόλιθου από τη Σύρο, Βαρύτη από το Λαύριο.

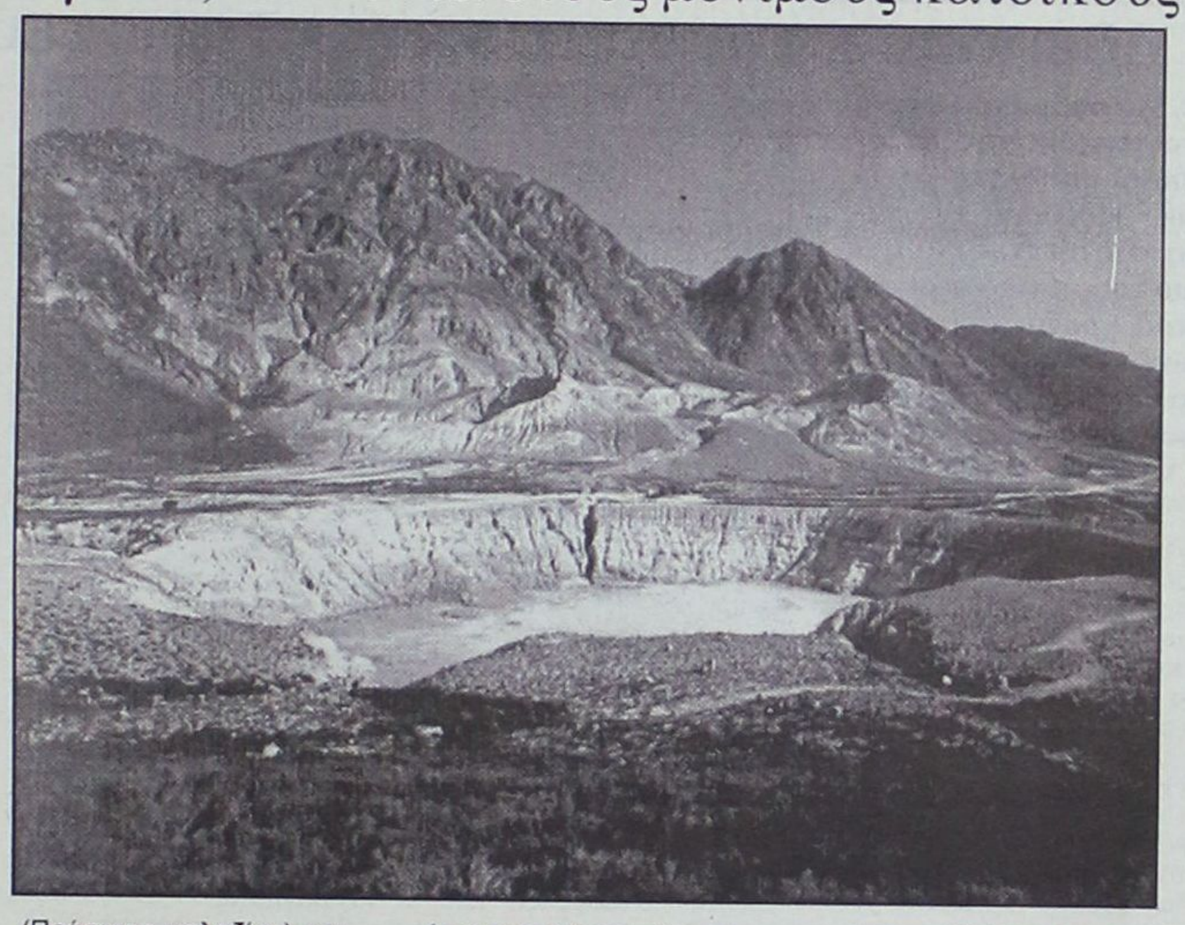

Ο επισκέπτης θα μπορέσει να ταξιδέψει σε γεωλογικά μνημεία και γεώτοπους μέσα από εντυπωσιακές φωτογραφίες στις οποίες παρουσιάζονται γνωστά και άγνωστα ελληνικά τοπία.

Μέσα από αυτή την έκθεση αναδεικνύεται ακόμα πιο ανάγλυφα η ανάγκη της έρευνας και της εκπαίδευσης, αλλά και εξαιρετική αισθητική και πολιτιστική σημασία αυτών των... τοπίων.

Το φαράγγι της Σαμαριάς στην Κρήτη, **οι ηφαιστειακές δομές της Νισύρου και της Σαντορίνης, τα εντυπωσιακά σπήλαια του Αιγαίου,** αρχαία μεταλλεία και λατομεία, εντυπωσιακά γεωλογικά ρήγματα, ιδιαίτεροι γεωμορφολογικοί σχηματισμοί (κοιλάδες, φαράγγια, γεωμορφές) όπως οι μανιταροειδείς μορφές της Κιμώλου, και τοπία ιδιαιτέρου φυσικού κάλλους. Οι χάρτες των θέσεων των γεωλογικών μνημείων του Αιγαίου δημιουργήθηκαν από το **Τμήμα Γεωγραφίας του Πανεπιστημίου Αιγαίου.**

Η έκθεση «ΑΙΓΑΙΟ: Μνήμες Γαίας» στοχεύει στο να φέρει τα γεωλογικά φυσικά μνημεία, που μαρτυρούν την εξέλιξη του χώρου του Αιγαίου, πιο κοντά στον κοινό άνθρωπο, μόνιμο κάτοικο ή επισκέπτη του Αιγαίου.

Να τον βοηθήσουν να κατανοήσει τον πλούτο των γεωτόπων και τις πολύπλοκες γεωφυσικές διεργασίες που γέννησαν τα μοναδικά αιγαιοπελαγίτικα τοπία, ελπίζοντας ότι αυτό θα συμβάλει στο να γίνει περισσότερο κατανοητή και να εκτιμηθεί καλύτερα, η αξία της ανάδειξης και προστασίας των τοπίων και του μοναδικού φυσικού περιβάλλοντος στο Αιγαίο.

Για την ενίσχυση μάλιστα αυτής της εκπαιδευτικής πλευράς της έκθεσης, οργανώνονται προβολές οπτικοακουστικού υλικού, εκπαιδευτικό πρόγραμμα, καθώς και ομιλίες- διαλέξεις.

Ελλάδα-Τουρκία: μια ακόμη συνεργασία για τον πολιτισμό

Οταν σε κάποια θέματα επεμβαίνει η Ευρωπαϊκή Ενωση και όταν κάποιοι υποψήφιοι εταίροι προσβλέπουν με ελπίδα σε αυτή, τότε μόνο καλά πράγματα μπορεί να συμβούν! Και αυτή τη φορά για την Ελλάδα. Εντός των ημερών συναντώνται στις Βρυξέλες αντιπροσωπείες των χωρών Ελλάδας και Τουρκία προκειμένου να εξετάσουν τους άξονες προτεραιότητας που θα θέσουν σε ένα νέο κοινό πρόγραμμα.

Στόχος, οι διασυνοριακές συνεργασίες με έμφαση στον τομέα του Πολιτισμού, του Περιβάλλοντος, της Λαθρομετανάστευσης και της Υγείας. Η συνεργασία αυτή θα έχει να κάνει με την ανάπτυξη των παραμεθόριων περιοχών μεταξύ των δύο χωρών στο πλαίσιο της Ευρωπαϊκής Ενωσης και φυσικά θα χρηματοδοτηθεί με Κοινοτικά Προγράμματα.

Ιδιαίτερη έμφαση θα δοθεί στην ανάδειξη, αξιοποίηση και διατήρηση της κοινής πολιτισμικής κληρονομιάς, με "υποχρέωση" η ελληνική πλευρά να αναδεικνύει ισλαμικά μνημεία (τζαμιά κ.λπ.) και η τουρκική πλευρά να αναστηλώνει και να διατηρεί μνημεία του ελληνικού πολιτισμού της Μικράς Ασίας. Με ιδιαίτερο ενδιαφέρον αναμένεται επίσης η ανάδειξη, προβολή και διάδοση της μουσικής κληρονομιάς των δύο χωρών, κυρίως δε για την χώρα μας η ανάδειξη της βυζαντινής κληρονομιάς σε όλες τις εμφανίσεις της με ήχο, κείμενο και εικόνα.

Το θέμα της συνεργασίας των δύο χωρών στα πλαίσια των Κοινοτικών Αναπτυξιακών Προγραμμάτων δεν είναι καινούργιο.

Η Ευρωπαϊκή Ενωση εμμένει σε μια συνεργασία με την Τουρκία στη βάση κοινής διαχείρισης των κονδυλίων που διαθέτει για τον λόγο αυτό.

Στο παρελθόν η συνεργασία αυτή είχε απασχολήσει τις δύο πλευρές αλλά με ευθύνη της Τουρκίας δεν προχώρησε, παρά τις

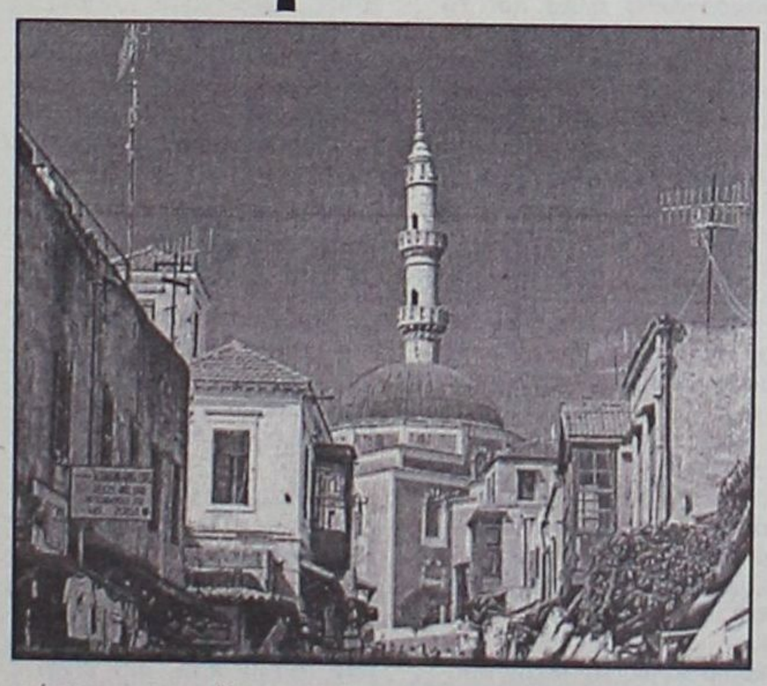

πιέσεις του Κοινοτικού Επιτρόπου για Περιφερειακά Θέματα κ. Barnier.

Η Νομαρχία Δωδεκανήσου, οι Δήμοι του Νοτίου και Βορείου Αιγαίου και του Νομού Έβρου και άλλοι φορείς είχαν πάρει πρωτοβουλίες και συνέταξαν κοινές προτάσεις με αντίστοιχους φορείς της Τουρκίας που απέβλεπαν στη συνεργασία για άρση της απομόνωσης των παραμεθόριων περιοχών, την άμβλυνση των ανισοτήτων μεταξύ των πληθυσμών κ.λπ.

Ομως το υπουργείο Εξωτερικών της Τουρκίας με τον τότε υπουργό κ. Τζεμ μπλόκαρε τη συνεργασία αυτή. Αποδεχόταν συνεργασία μόνο στα χερσαία σύνορα (Θράκη) και όχι στα θαλάσσια (Βόρειο, Νότιο Αιγαίο) μεταφέροντας τα κονδύλια που διέθετε σ' αυτούς η Ευρωπαϊκή Ενωση μόνο στα σύνορα με τον Νομό Έβρο.

Η κίνηση αυτή της Τουρκίας υπέκρυπτε κατά την άποψή μας σκοπιμότητα.

Εμμεσα δηλαδή η Τουρκία, με την ενέργειά της αυτή, αποδεχόταν μόνο τα χερσαία σύνορα και δεν αναγνώριζε τα θαλάσσια (Βόρειο-Νότιο Αιγαίο).

Τι έχει αλλάξει όμως τώρα και η Τουρκία δέχεται τη συνεργασία αυτή;

Οσοι παρακολουθούν την εξωτερική πολιτική της Τουρκίας γνωρίζουν ότι οι αντιπροσωπείες της συζητούν όλα τα θέματα κοινού ενδιαφέροντος αλλά στο τέλος εμφανίζουν δυσκολίες με αποτέλεσμα να μην καταλήγουμε σε στόχους. Ας ελπίσουμε λοιπόν ότι αυτή τη φορά κάτι θα αλλάξει.

Ξεκινά λοιπόν το πρόγραμμα διασυνοριακής συνεργασίας INTERREG Ελλάδα-Τουρκία που είχε παγώσει από το 2001 με προτεινόμενους άξονες συνεργασίας τον Πολιτισμό, ήτοι ανάδειξη, αξιοποίηση και διατήρηση της κοινής πολιτισμικής κληρονομιάς, με "υποχρέωση" η ελληνική πλευρά να αναδεικνύει ισλαμικά μνημεία και η τουρκική πλευρά να αναστηλώνει και να διατηρεί μνημεία του ελληνικού πολιτισμού της Μικράς Ασίας.

Αντικείμενο των συζητήσεων θα είναι επίσης η ανάδειξη, προβολή και διάδοση της μουσικής κληρονομιάς των δύο χωρών, της επιχειρηματικότητας που μπορεί να αναπτυχθεί περαιτέρω και του περιβάλλοντος για την αντιμετώπιση της ρύπανσης του κοινού θαλάσσιου χώρου και κυρίως του χώρου των Δαρδανελλίων όπου η εισαγόμενη ρύπανση στο Αιγαίο πέλαγος από τον Εύξεινο Πόντο είναι ανησυχητική.

Τί λέει εκπρόσωπος του Club 18–30 για το τουριστικό θέρετρο

Η άλλη άποψη για το «θόρυβο» με το Φαληράκι

Πώς βλέπουν τη «νέα εποχή» • Τί πιστεύουν ότι φταίει

Το Φαληράκι αναδείχθηκε, για ακόμα μία φορά, σε αδιαμφισβήτητο πρωταγωνιστή της σεζόν που εκπνέει, μιας σεζόν που οι ιθύνοντες και οι εμπλεκόμενοι στο τουριστικό κύκλωμα της περιοχής ευελπιστούν να σηματοδοτήσει και το «τέλος εποχής» για το περίφημο τουριστικό θέρετρο της Ρόδου που τα τελευταία χρόνια βρίσκεται στο επίκεντρο ενός κυκεώνα αντιδράσεων, επιθέσεων και καταγγελιών για το είδος και την ποιότητα των υπηρεσιών που προσφέρει, δίχως, όμως πάντα να χάνει τον τίτλο τις «πρωτεύουσας της διασκέδασης».

Το Φαληράκι, τα τελευταία χρόνια, τουλάχιστον πέντε, με αποκορύφωμα το φετινό καλοκαίρι, έχει κατορθώσει να πλέξει το μύθο του ανάμεσα στα πιο διάσημα τουριστικά θέρετρα του κόσμου. Ωστόσο αυτό δεν είναι πάντα για καλό. Και μπορεί, βέβαια, στην τελική, το Φαληράκι να έτυχε μιας άνευ προηγουμένου διαφήμισης, οι λόγοι, όμως, ήταν ως επί το πλείστον, επιεικώς αρνητικοί.

«Φταίνε οι Αγγλοι «χούλιγκανς», «φταίνε τα πρακτορεία», «φταίνε οι τουρ οπερέιτορς», «φταίνε οι Ελληνικές Αρχές», «φταίει ο Δήμος», φταίει και το Φαληράκι που είναι... έτσι όπως είναι!

Δεν υπάρχει κάτι που δεν έχουμε ακούσει όλο αυτό το διάστημα. Τις πταίει τελικά και το άλλοτε δημοφιλές τουριστικό θέρετρο της Ρόδου έφθασε να κάνει το γύρο του κόσμου μέσα από τα μεγαλύτερα ΜΜΕ διεθνώς, παρουσιαζόμενο, ούτε λίγο, ούτε πολύ, ως πρότυπο για «φθηνή» διασκέδαση που βασίζεται στο τρίπτυχο «σεξ-ναρκωτικά-αλκοόλ»;

Μέχρι τώρα και μετά τις συσκέψεις επί συσκέψεων που έχουν γίνει αλλά και τις τελευταίες εξελίξεις που έχουν γίνει γνωστές έχει ακουστεί, είναι αλήθεια, η άποψη όλων των πλευρών για το ποια είναι η «ρίζα του κακού» και έχει εκτροχιασθεί η κατάσταση στο Φαληράκι.

Δεν είναι λίγες οι φορές, μάλιστα, που έχει κατηγορηθεί και το περίφημο πρακτορείο «Club 18-30» το οποίο φέρνει νεαρούς Βρετανούς τουρίστες στο νησί εδώ και τριάντα χρόνια.

Επειδή, λοιπόν, έχει ακουστεί η άποψη όλων των πλευρών για τις ευθύνες που υπάρχουν και τι πρέπει να γίνει ώστε το Φαληράκι να ανακτήσει την παλιά του αίγλη, ιδιαίτερο ενδιαφέρον παρουσιάζει να δούμε πως βλέπουν την όλη κατάσταση που έχει διαμορφωθεί αλλά και το πως θα εξελιχθούν τα πράγματα οι άμεσα δραστηριοποιούμενοι στο Φαληράκι, εκείνοι που ζουν χρόνια τώρα το τουριστικό του κύκλωμα εκ των έσω, οι υπεύθυνοι του περίφημου «Club 18-30» το οποίο τριάντα χρόνια τώρα φέρνει νεαρούς Βρετανούς τουρίστες στο Φαληράκι αλλά συχνά έχει βαλθεί για το είδος της διασκέδασης που τους υπόσχεται.

Για το πως βλέπουν σήμερα τα πράγματα, τι ακριβώς είναι το «Club 18-30» αλλά και για το ποια πιστεύουν ότι είναι η «ρίζα» του κακού, ειδικά μετά τα όσα συνέβησαν το καλοκαίρι που τελειώνει και που ανέδειξαν το Φαληράκι ως το πλέον προβεβλημένο μέρος της Ελλάδας σε διεθνές επίπεδο, μιλήσαμε με τον Διευθυντή του Club 18-30 για τις περιοχές Ελλάδας, Τουρκίας και Κύπρου, κ. Μαρκ Τζόουνς, ο οποίος έχει τη βάση του εδώ κάθε σεζόν.

Είναι πράγματι ενδιαφέρον το πως βλέπουν οι ίδιοι τα πράγματα.

Καταρχάς, ζητήσαμε από τον κ. Τζόουνς ένα σχόλιο για τα περιστατικά που έλαβαν χώρα στο Φαληράκι αυτό το καλοκαίρι, τα περισσότερα από τα οποία έτυχαν μεγάλης προβολής από τα ΜΜΕ της Μεγάλης Βρετανίας δίνοντας ιδιαίτερη έμφαση στη συμπεριφορά των νεαρών Αγγλων τουριστών.

«Πιστεύω ότι το Φαληράκι, τα τελευταία δύο χρόνια έχει προσελκύσει μεγάλο ενδιαφέρον από τον Τύπο. Αν συγκρίνεις τα περιστατικά που λαμβάνουν χώρα στο Φαληράκι με κάθε άλλο μεγάλο τουριστικό προορισμό, είναι πολύ λιγότερα από τα περισσότερα μέρη. Πιστεύω ότι αυτά που έγιναν στο Φαληράκι έτυχαν πολύ μεγαλύτερης κάλυψης από τον Τύπο», λέει ο κ. Τζόουνς.

Ακόμα, όμως, και γι' αυτό πρέπει να υπάρχει κάποιος λόγος που προσελκύει τόσο πολύ τα φώτα της δημοσιότητας. Σύμφωνα με τον ίδιο, αυτό συμβαίνει επειδή τα τελευταία δύο με τρία χρόνια το τουριστικό θέρετρο έχει αναπτυχθεί και «τραβάει» περισσότερους επισκέπτες.

Ωστόσο εδώ ακριβώς είναι που δημιουργείται και το πρόβλημα, σύμφωνα με τον εκπρόσωπο του Club 18-30. Ο,τι δηλαδή, τα τελευταία δύο χρόνια, η υποδομή του θερέτρου δεν μπορεί να ανταποκριθεί με την ολοένα και μεγαλύτερη ανάπτυξη του.

Ο έλεγχος, δηλαδή, που γίνεται δεν είναι επαρκής. ***«Δεν υπάρχει Αστυνομικός Σταθμός στο Φαληράκι, δεν υπάρχει διαθέσιμο ασθενοφόρο. Ο έλεγχος των μπαρ, των ποτών κ.τλ. δεν είναι αυστηρός», λέει χαρακτηριστικά ο κ. Τζόουνς, ο οποίος συμπληρώνει ότι ένα από τα κύρια προβλήματα είναι ότι ο καθένας κοιτάζει να κατηγορήσει τον άλλο παρά να αναλύσουν ποια είναι τα θέματα που έχουν προκύψει.***



«Υπάρχουν πολύ χειρότερα θέρετρα του είδους, στην Ελλάδα, από το Φαληράκι αλλά αυτό συγκεντρώνει το ενδιαφέρον των ΜΜΕ», λέει ο διευθυντής του Club 18-30 για την Ελλάδα, την Τουρκία και την Κύπρο, κ. Μαρκ Τζόουνς...

Ποιος φταίει, όμως, για το πως έχουν γίνει τα πράγματα στο Φαληράκι; Το θέμα δεν είναι, σύμφωνα με τον κ. Τζόουνς, σε ποιον θα ρίξουν το φταίξιμο ούτε να επιβάλλονται τόσο αυστηρές ποινές. Αντίθετα θα πρέπει να κοιτάξουν πως θα βελτιώσουν και πως θα αναπτύξουν την περιοχή.

Ολες οι κατηγορίες καταλήγουν τελικά σε μεμονωμένους ιδιοκτήτες μπαρ που δεν αναλαμβάνουν τις ευθύνες τους απέναντι στο νόμο για τις ώρες λειτουργίας τους, την ποιότητα των ποτών που σερβίρουν, το ωράριο της μουσικής κ.τλ.

«Είναι πολύ εύκολο να ρίξεις το φταίξιμο στους τουρίστες», λέει ο κ. Τζόουνς. Τί πιστεύει, όμως, για τη συμπεριφορά των συμπατριωτών του για την οποία τόσα έχουν ακουστεί; Ο ίδιος λέει ότι ένας από τους λόγους που συμπεριφέρονται έτσι εδώ είναι το είδος των ποτών που πίνουν και βέβαια η ποιότητά τους, όπως τα ποτά «μπόμπες».

Γι' αυτό μεγάλη ευθύνη πάει στα μπαρ και τα κλαμπ που πρέπει να έχουν καλής ποιότητας ποτά, να έχουν security και να ελέγχουν τους ανθρώπους, να μην επιτρέπεται να κυκλοφορούν στους δρόμους με ποτά και μπουκάλια.

Τι συμβαίνει, όμως με τα περιβόητα pub-crowls τα οποία θεωρούνται από τους περισσότερους εμπλεκομένους τοπικούς φορείς, μεταξύ των οποίων και του δημάρχου Καλλιθέας κ. Γιάννη Ιατρίδη, ως η πηγή του κακού; Ο κ. Τζόουνς διαφωνεί κάθετα με αυτή την άποψη. Οπως λέει, αν ρωτήσουμε οποιονδήποτε από τους Αγγλους τουρ οπερέιτορς, αυτό το χρόνο δεν είχαν ούτε ένα περιστατικό στα pub-crowls που διοργάνωσαν επειδή ακριβώς σ' αυτά τα πάντα ελέγχονται. Από το μέρος που πηγαίνουν τους πελάτες τους μέχρι τα ποτά που τους σερβίρονται.

«Πιστεύω ότι οι άνθρωποι χρησιμοποιούν τα pub-crowls ως δικαιολογία», συνεχίζει ο εκπρόσωπος του Club 18-30 ο οποίος λέει ότι αυτοί που τα κριτικάρουν είναι συνήθως εκείνοι των οποίων τα bar δεν περιλαμβάνονται σ' αυτά.

Σύμφωνα με τον ίδιο, το Club 18-30 δεν διοργανώνει συχνά pub-crowls και μάλιστα πέρυσι δέχθηκαν κριτική επειδή δεν έκαναν καθόλου. «Μερικές φορές είμαστε άδικος στόχος», λέει για την εταιρία που εκπροσωπεί και παράλληλα επισημαίνει ότι «κάθε παράνομη δραστηριότητα θα πρέπει να σταματήσει».

Πάντως, πιστεύει ότι εάν τα pub crowls σταματήσουν ο κόσμος θα σταματήσει να έρχεται στο Φαληράκι.

Γιατί, όμως, κατηγορούνται οι συμπατριώτες του; Καταρχάς, λέει ο ίδιος, το 90% των τουριστών που επισκέπτονται το Φαληράκι είναι Αγγλοι και έτσι όπως είναι δομημένο το θέρετρο ελκύει αυτού του είδους τους τουρίστες. Τους «τραβάει» η Ρόδος γιατί έχει ωραία κλάμπ, γιατί είναι διάσημη για τη νυχτερινή ζωή της.

Οσο γι' αυτά που κατά καιρούς ακούμε ότι δηλαδή φταίει το πως πλασάρουν το Φαληράκι στα πακέτα διακοπών στην Αγγλία, σύμφωνα με τον κ. Τζόουνς κάτι τέτοιο δεν ευσταθεί. ***Εκείνο που τους λένε είναι ότι πρέπει να σέβονται τους κανόνες και τους νόμους, να προσέχουν τους τρόπους και τη συμπεριφορά τους, να είναι ευγενικοί με τους ντόπιους αλλιώς θα καταλήξουν να συλληφθούν ή ακόμα και στη φυλακή.***

Οπως λέει ο εκπρόσωπος του Club 18-30, το 99% των ανθρώπων το σέβεται αλλά δυστυχώς υπάρχει και μία πολύ μικρή μειοψηφία που δεν το σέβεται αυτό και κάνει πράγματα που είναι παράνομα, προσβλητικά ή λάθος.

«Αυτό που πρέπει να κάνουμε είναι να ελέγχουμε και να συμβουλεύουμε αλλά αυτό που θα πρέπει να καταλάβετε είναι ότι δεν είμαστε... γονείς γι' αυτούς τους ανθρώπους», λέει.

Πώς ακριβώς, όμως, διασκεδάζει τους πελάτες του το Club 18-30; Αυτό που πουλούν είναι νεαροί ενήλικες να πάνε σ' ένα σφαλές περιβάλλον και να διασκεδάσουν. Το Club 18-30 δεν τους βάζει κανόνες αλλά δεν τους προτρέπει να τους υπερβαίνουν κιόλας.

«Cabaret shows», «School disco βραδιές», χάπενιγκς στο water park, βραδιές party, βραδιές με προσκεκλημένους διάσημους d's, είναι σύμφωνα με τον κ. Τζόουνς αυτά που διοργανώνει το Club 18-30 στη Ρόδο.

Καταλήγοντας, ο κ. Τζόουνς, επισημαίνει ότι θέλουν να συνεργαστούν με τις τοπικές αρχές και το Δήμο και ότι η νέα εποχή για το Φαληράκι μπορεί να ξεκινήσει με δημιουργία Αστυνομικού Σταθμού εκεί, να υπάρχει ασθενοφόρο, περισσότερος έλεγχος στα μπαρ και στα κλαμπ, security και έλεγχος στα ποτά, την ποιότητα και την τιμή τους.

Εν κατακλείδι, παρήγορο είναι αυτό που μας είπε ο κ. Τζόουνς ότι στην Ελλάδα υπάρχουν πολύ χειρότερα τουριστικά θέρετρα του είδους από το Φαληράκι, απλά αυτό, καλώς ή κακώς, συγκεντρώνει πάνω του τους προβολείς...

Εγινε η επίσκεψη των Αγγλων αστυνομικών

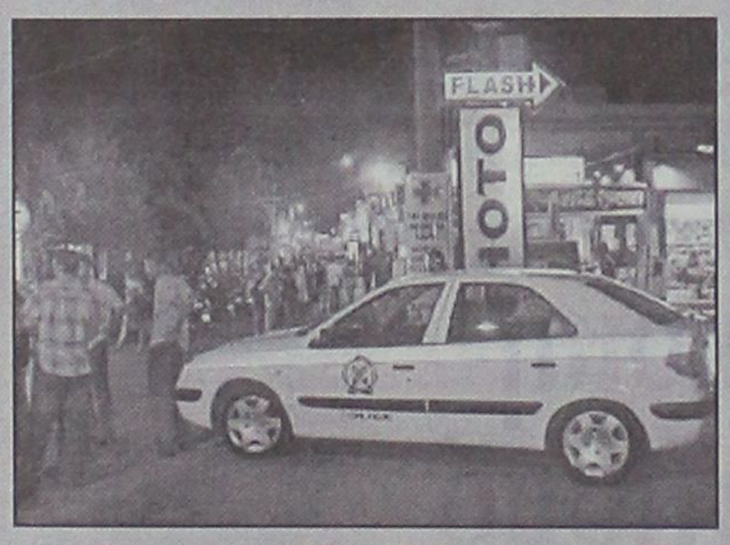

Ολοκληρώθηκε χθες η επίσκεψη των τριών αξιωματικών της Βρετανικής αστυνομίας που ήλθαν στη Ρόδο με σκοπό την συνεργασία τους με την Αστυνομική Διεύθυνση Δωδεκανήσου προκειμένου να αντιμετωπιστεί η καράσταση που έχει δημιουργηθεί με τους Αγγλους τουρίστες στο Φαληράκι.

Χθες οι εκπρόσωποι της Βρετανικής Αστυνομίας συμμετείχαν σε σύσκεψη που έγινε στα γραφεία της Αστυνομικής Διεύθυνσης Δωδεκανήσου με τη συμμετοχή του Αστυνομικού Διευθυντή Δωδεκανήσου όπου και παρουσιάστηκαν τα τελικά συμπεράσματα της συνεργασίας.

Μετά το τέλος της σύσκεψης και οι δύο πλευρές εξέφρασαν την ικανοποίησή τους για τη συνεργασία την οποία χαρακτήρισαν ιδιαίτερα εποικοδομητική ενώ παράλληλα ήταν κοινή η διαπίστωση πως η κατάσταση εξαιτίας κυρίως των μέτρων που έχει λάβει η Ελληνική Αστυνομία, έχει ομαλοποιηθεί.

Από την πλευρά των Βρετανών αξιωματικών προσκλήθηκαν να μεταβούν στο Μπλάκμπουλ αξιωματικοί της Αστυνομικής Διεύθυνσης Δωδεκανήσου προκειμένου να παρακολουθήσουν την πρακτική εφαρμογή του προγράμματος "Nightsafe".

Ας σημειωθεί ότι το Σάββατο είχε προηγηθεί άλλη σύσκεψη στο κτίριο της Αστυνομικής Διεύθυνσης με τη συμμετοχή και του νομάρχη Δωδεκανήσου, Γ. Μαχαιρίδη και δημάρχου Καλλιθέας, Γ. Ιατρίδη, όπου παρουσιάστηκε το "Nightsafe" ενώ αργότερα οι Βρετανοί αστυνομικοί επισκέφθηκαν το Φαληράκι προκειμένου να δημιουργήσουν ιδία άποψη για το θέμα.



Εκδήλωση από το σωματείο "Θάλεια"

"Περπάτημα Ζωής, Φτερούγισμα Ψυχής"

Ανήμερα του Τιμίου Σταυρού

«Πορεία Ζωής και Ελπίδας» διοργανώνει την Κυριακή 14 Σεπτεμβρίου, ημέρα Υψώσεως του Τιμίου Σταυρού, ο Δωδεκανησιακός Σύλλογος Αυτοάνοσων Νοσημάτων «Θάλεια».

Στόχος της εκδήλωσης αυτής που πραγματοποιείται με τη συμπαράσταση του Ν.Α.Ο.Δ. και του Δ.Ο.Ν.Α., είναι οι συμπατριώτες μας που πάσχουν από τα νοσήματα αυτά (οστεοαρθρίτις, λύκο, οστεοπόρωσις, θυροειδίτις, διαβήτης κ.ά.), που δυστυχώς ολοένα πληθαίνουν, «να γνωριστούν, να αγκαλιαστούν πιο σφιχτά μεταξύ τους βαδίζοντας μαζί, μια ημέρα σαν και αυτή συμβολική αλλά και για τις κατοπινές που καλοδεχούμενα θα έρθουνε στη ζωή».

«Περπάτημα ζωής, Φτερούγισμα Ψυχής», έχει τίτλο η πρωτότυπη αυτή εκδήλωση γνωριμίας που θα λάβει χώρα στις 14 Σεπτεμβρίου, στις 6 το απόγευμα, με σημείο εκκίνησης το Ναό του Απόλλωνα (Μόντε Σμιθ).

Ο Δωδεκανησιακός Σύλλογος Αυτοάνοσων Νοσημάτων «Θάλεια», αποτελεί σωματείο με χαρακτήρα ιατροκοινωνικό και έχει ως σκοπό:

α) **Την πρόνοια** για όσους πάσχουν από αυτοάνοσα νοσήματα με την οικονομική και ηθική συμπαράσταση.

β) **Την προώθηση** της έρευνας για τη γνώση και την καταπολέμηση των αυτοάνοσων νοσημάτων.

γ) **Την ενημέρωση** με κάθε μέσο του Κοινού ως και κάθε αρμοδίου οργάνου, κρατικού ή μη, για τη σημασία των αυτοανόσων νοσημάτων εν τω συνόλω τους. Τα παραπάνω επισημαίνονται, μεταξύ άλλων, στο σχετικό πληροφοριακό έντυπο όπως και ότι κατά τη διάρκεια της δράσης του συλλόγου, η οποία ξεκίνησε τον Ιούνιο του 2002, έχουν διοργανωθεί μία σειρά εκδηλώσεων με ιατροκοινωνικό χαρακτήρα. Πιο συγκεκριμένα, ξεκινώντας από τον Δεκέμβριο του 2002 έως και τον Ιούλιο του 2003, έχουν πραγματοποιηθεί τόσο καλλιτεχνικές και επιστημονικές εκδηλώσεις όσο και ενημερώσεις-συζητήσεις επί των αυτοανόσων νοσημάτων, από γιατρούς διαφόρων ειδικοτήτων. «Στις 14 Σεπτεμβρίου, ανήμερα της Υψωσης του Τιμίου Σταυρού, θα προχωρήσουμε μαζί, πλάι με τη «Θάλεια». Με φτερά στην ψυχή, θα είμαστε κι εμείς εκεί, συνοδοιπόροι στο «Περπάτημα Ζωής», **για να δείξουμε όλοι το δρόμο της ανθρωπιάς, της ελπίδας, της αισιοδοξίας, της ίδιας της ζωής...», επισημαίνει στο σημείωμά του ο νομάρχης Δωδεκανήσου Γιάννης Μαχαιρίδης.**

Ενώ ο δήμαρχος Ροδίων, Γιώργος Γιαννόπουλος, αναφέρει, μεταξύ άλλων: «...Θεωρώ υποχρέωσή μου να χαιρετήσω τη δραστηριότητα του συλλόγου και να συγχαρώ από βάθους καρδίας τη διοίκηση και τα μέλη του για την ευαισθησία αλλά και την καίρια και ουσιαστική τους δράση. Και θα είναι πράγματι ευχής έργο να βρεθούν και άλλοι ενεργοί πολίτες να πυκνώσουν τις τάξεις όσων ενδιαφέρονται και ενεργοποιούνται προς αυτές τις κατευθύνσεις». Χαρακτηριστικά είναι τα όσα αναφέρει στο σημείωμά της η πρόεδρος του διοικητικού συμβουλίου του σωματείου, κα Θάλεια Γεωργά: **«Ευχαριστώ τη ζωή, που μου πρόσφερε απλόχερα πολλές δύσκολες στιγμές, γεμάτες αγωνία μα και μαγικά πετάγματα ανείπωτης ευτυχίας και στιγμές δημιουργίας».**

Σημειώνεται, τέλος, ότι η συμβολική ζωγραφιά που κοσμεί την αφίσα της εκδήλωσης είναι του ζωγράφου Ντιόν ενώ όσοι επιθυμούν περισσότερες πληροφορίες ή να συμμετάσχουν στο «περπάτημα ζωής» μπορούν να επικοινωνήσουν στα τηλέφωνα 22410-46537 και 22410-73373.

Οι τέσσερις είναι στην Ελλάδα, μέσα στα επόμενα έξι χρόνια

Ισχυρούς σεισμούς περιμένει ο κ. Βασίλης Παπαζάχος

Ο καθηγητής εφαρμόζει τη μέθοδο των "κρίσιμων σημείων"

Είκοσι σεισμούς μεγέθους άνω των έξι ρίχτερ, από τους οποίους οι τέσσερις στην Ελλάδα, περιμένει τα επόμενα έξι χρόνια ο καθηγητής Βασίλης Παπαζάχος, χωρίς να διευκρινίζει ποιες περιοχές της χώρας αφορά η πρόβλεψη.

Σε συνέντευξή του στο ΒΗΜΑGAZINO, ο κ.Παπαζάχος προβλέπει ότι τα επόμενα πέντε με έξι χρόνια θα συμβούν σε παγκόσμιο επίπεδο περίπου 20 ισχυροί σεισμοί, μεγέθους από 6,2 ο ασθενέστερος έως 7,8 ρίχτερ ο ισχυρότερος, σε έξι περιοχές με υψηλή σεισμικότητα - Αδριατική, Αιγαίο, Ανατολία, Ιμαλάια, Ιαπωνία και Καλιφόρνια.

Ο καθηγητής Σεισμολογίας του ΑΠΘ υποστηρίζει ότι η μέθοδος του «κρίσιμου σημείου», που εφαρμόζει για την μεσοπρόθεση πρόβλεψη σεισμών, είναι αποτελεσματική. Διευκρινίζει, ωστόσο, ότι δεν συμφωνούν όλοι οι σεισμολόγοι ότι είναι δυνατή η πρόβλεψη των σεισμών, έστω και μεσοπρόθεσμη.

Η διεθνώς επικρατούσα αντίληψη είναι «ότι μπορούμε να κάνουμε μεσοπρόθεση πρόβλεψη, όχι προφανώς της τάξης των ημερών ούτε των

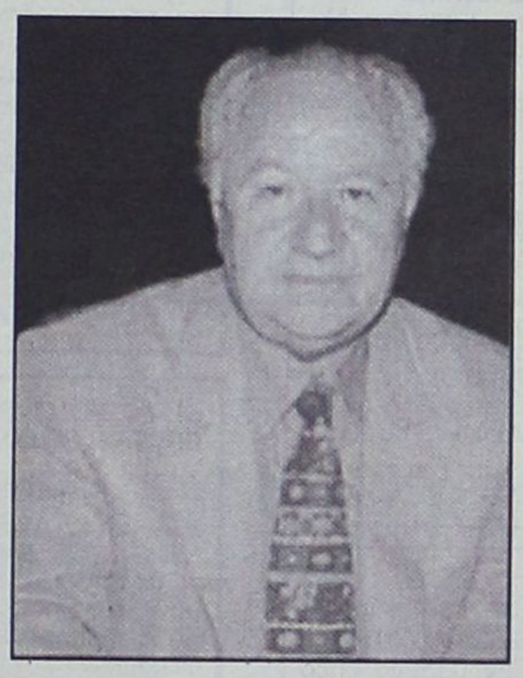

μηνών, αλλά της τάξης των ετών». Η μέθοδος είναι ακριβής ως προς το μέγεθος, αλλά ως προς τον τόπο το περιθώριο είναι της τάξης των 100 έως 150 χιλιομέτρων.

ΓΙΑ ΤΗ ΛΕΥΚΑΔΑ

Ο κ.Παπαζάχος αναφέρει επίσης ότι η ομάδα του είχε προβλέψει τον πρόσφατο σεισμό στη Λευκάδα, με τέσσερις ανεξάρτητες δημοσιεύσεις του στα περιοδικά Tectonophysics και Geophysical Journal International.

«Για τον χρόνο δώσαμε την τετραετία 2003-2007. Για το επίκεντρο ορίσαμε μια περιοχή της τάξης των 100 χιλιομέτρων. Η πιθανότητα γένεσης του ισχυρού σεισμού στα ιόνια νησιά ήταν 90%. Στο ρήγμα της Λευκάδας δώσαμε πιθανότητα 58%» εξηγεί.

Οι προβλέψεις αυτές, σχολιάζει ο καθηγητής, δεν δημοσιοποιούνται στους πολίτες γιατί δεν έχουν καμία χρησιμότητα για αυτούς. Είναι όμως χρήσιμες για την πολιτεία που τις χρηματοδοτεί, για τον πολεοδομικό προγραμματισμό και τις προετοιμασίες για την αντιμετώπιση ενδεχόμενων σεισμών.

Προχωρούν κανονικά τα σχέδια για το τελικό ξεπούλημα

Στρατηγικός επενδυτής στα "Τουριστικά Ακίνητα"

Θα δούμε σε νέα έκδοση την οδύσσεια της ΔΑΝΕ

Ιδιώτη στρατηγικό εταίρο θα αναζητήσει, σύμφωνα με το τελευταίο σχέδιο που επεξεργάζεται, το οικονομικό επιτελείο της κυβέρνηση για την "Ελληνικά Τουριστικά Ακίνητα Α.Ε." αμέσως μετά τη μετοχοποίηση της εταιρείας το Νοέμβριο.

Ειδικότερα, οι πληροφορίες αναφέρουν ότι έχει οριστικοποιηθεί το χρονοδιάγραμμα για την εισαγωγή σε ποσοστό 25% των μετοχών της ΕΤΑ Α.Ε. στο Χρηματιστήριο Αθηνών πριν από το τέλος του έτους, ενώ σε δεύτερη φάση όλα δείχνουν ότι θα αναζητηθεί το πρώτο τετράμηνο του 2004 στρατηγικός εταίρος για την, επιπλέον, πώληση, ποσοστού μεταξύ 15%-20%. Τα έσοδα για το ελληνικό Δημόσιο από τη μετοχοποίηση της ΕΤΑ Α.Ε. θα ανέλθουν μεταξύ 150-200 εκατ. ευρώ.

Σύμφωνα με το χρονοδιάγραμμα που έχει τεθεί, ο φορολογικός έλεγχος της εταιρείας θα έχει ολοκληρωθεί έως τις 10 Σεπτεμβρίου, ο νομικός έλεγχος έως τις 30 Σεπτεμβρίου και ο οικονομικός έλεγχος έως τις 5 Οκτωβρίου. Η κατάθεση του φακέλου για την εισαγωγή της εταιρείας στο Χρηματιστήριο Αθηνών προσδιορίζεται για τις 15 Οκτωβρίου, ενώ το "πράσινο φως" από τις αρχές της κεφαλαιαγοράς αναμένεται εκτός απροόπτου να έχει δοθεί έως τις 5 Νοεμβρίου.

Επειτα από αυτήν την ημερομηνία θα είναι πλέον στο χέρι της Διυπουργικής Επιτροπής Αποκρατικοποιήσεων (υπουργοί Οικονομίας και Ανάπτυξης Ν. Χριστοδουλάκης και Α. Τσοχατζόπουλος) η απόφαση για τη χρονική στιγμή εισαγωγής της εταιρείας στο Χρηματιστήριο Αθηνών. Πάντως, στην παρούσα περίοδο φαίνεται ότι εφόσον το επιτρέψουν οι συνθήκες, επιθυμητό για το οικονομικό επιτελείο είναι η μετοχοποίηση της εταιρείας μέσα στο Νοέμβριο.

Οπως εκτιμά το οικονομικό επιτελείο της κυβέρνησης, η μετοχοποίηση της ΕΤΑ Α.Ε. ως πρώτη εταιρεία διαχείρισης δικαιωμάτων επί ακινήτων που εισάγεται στο Χρηματιστήριο Αθηνών και η μεθοδολογία που ακολουθήθηκε μέχρι να φθάσει σε αυτό το σημείο θα αποτελέσει "πιλότο" και για άλλες εταιρείες, κυρίως, του ευρύτερου δημόσιου τομέα, οι οποίες στο μέλλον θα χτυπήσουν την πόρτα της Σοφοκλέους.

Το οικονομικό επιτελείο έχει διαμορφώσει προσδοκίες ότι θα παρατηρηθεί έντονο επενδυτικό ενδιαφέρον, που θα επιτρέψει σε πολύ σύντομο χρονικό διάστημα-που προσδιορίζεται στο πρώτο τετράμηνο του 2004-να προχωρήσει σε περαιτέρω μείωση της συμμετοχής του ελληνικού Δημοσίου στην ΕΤΑ Α.Ε. πουλώντας σε ιδιώτη στρατηγικό εταίρο πακέτο μετοχών σε ποσοστό 15%-20%.

Σύμφωνα με τις προβλέψεις της διοίκησης της εταιρείας, ο κύκλος εργασιών της ΕΤΑ Α.Ε. αναμένεται να παρουσιάσει αύξηση το 2003, φθάνοντας σε 152,3 εκατ. ευρώ από 139,3 εκατ. ευρώ που είχε εμφανίσει το 2002.

Αντίστοιχα τα κέρδη προ φόρων της εταιρείας θα φθάσουν στην εφετινή οικονομική χρήση τα 108,3 εκατ. ευρώ από 13,5 εκατ. ευρώ το 2002.

Η "Ελληνικά Τουριστικά Ακίνητα Α.Ε." διαχειρίζεται ένα χαρτοφυλάκιο δικαιωμάτων επί ακινήτων έκτασης περίπου 70.000 στρεμμάτων, που αριθμεί 357 περιουσιακά στοιχεία διεσπαρμένα σε όλη την Ελλάδα. Ειδικότερα, η εταιρεία έχει δικαιώματα διοίκησης και διαχείρισης επιχειρηματικών μονάδων, χρήσης και εκμετάλλευσης σχολαζουσών εκτάσεων και διαχείρισης μισθωτικών συμβάσεων.

Εν όψει της εισαγωγής στο Χρηματιστήριο Αθηνών έχει γίνει διαχωρισμός του εταιρικού χαρτοφυλακίου σε σχέση με το στάδιο της διαδικασίας αξιοποίησης των υπό διαχείριση περιουσιακών στοιχείων.

Στο πλαίσιο αυτό επιλέχθηκε ένας σημαντικός αριθμός ακινήτων, 137, των οποίων-λόγω περιορισμών και δεσμεύσεων η αξιοποίηση καθίσταται οικονομικά ασύμφορη και ως εκ τούτου προτείνεται η παραχώρησή τους σε άλλους φορείς (ελληνικό Δημόσιο, Οργανισμούς Τοπικής Αυτοδιοίκησης κ.λπ.).

Τα "ώριμα" ακίνητα

Παράλληλα, έχουν επιλεγεί 72 ακίνητα από τα πλέον "ώριμα" του εταιρικού χαρτοφυλακίου, τα οποία θα αποτελέσουν την "επενδυτική ιστορία" της εταιρείας κατά την εισαγωγή της στο Χρηματιστήριο Αθηνών.

Πρόκειται για ακίνητα των οποίων οι διαδικασίες αξιοποίησης είτε βρίσκονται ήδη σε εξέλιξη (23 τον αριθμό) είτε δρομολογούνται άμεσα (49 τον αριθμό).

ΚΗΔΕΙΑ

Τον λατρευτό μας πατέρα, παππού, αδελφό και θείο
ΔΗΜΗΤΡΗ ΒΕΝΕΤΟΚΛΗ
ετών 77
τ. Δήμαρχος
θανόντα κηδεύουμε σήμερα Δευτέρα 1 Σεπτεμβρίου 2003 και ώρα 11 π.μ. από τον Ιερό Ναό Ευαγγελισμού Ρόδου.
Τα παιδιά: Παναγιώτης-Γιάννα, Τάσος, Νατάσσα-Γιώργος.
Τα εγγόνια, τ' αδέλφια, τ' ανίψια και οι λοιποί συγγενείς.



Την 2α μηνός Σεπτεμβρίου, ημέρα Τρίτη και ώρα 8 π.μ. εις τον Ιερό Ναό Αγίας Ειρήνης Ορφανοτροφείου Θηλέων, τελούμε 40ήμερο μνημόσυνο υπέρ αναπαύσεως της ψυχής της αγαπημένης μας μητέρας, γιαγιάς, προγιαγιάς και θείας
ΧΡΥΣΟΥΛΑΣ ΧΑΠΙΠΗ
Τα παιδιά: Παντελής - Κατερίνα, Μιχάλης - Κατερίνα, Δέσποινα - Παναγιώτης.
Τα εγγόνια, τα δισέγγονα, τ' ανίψια, τα εξαδέλφια και οι λοιποί συγγενείς.



Την 2α μηνός Σεπτεμβρίου, ημέρα Τρίτη και ώρα 6 μ.μ. εις τον Ιερό Ναό Αγίου Νικολάου Παραδεισίου, τελούμε 6μηνο μνημόσυνο υπέρ αναπαύσεως της ψυχής του λατρευτού μας συζύγου, υιού και πατέρα,
ΜΙΧΑΗΛ ΠΟΤΣΟΥ
Η σύζυγος: Κατίνα
Τα παιδιά: Σάββας, Μαριάννα-Κυριάκος
Ο πατέρας: Σάββας
Και οι λοιποί συγγενείς.

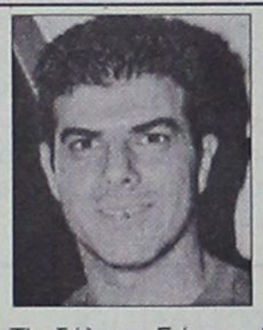

Την 3η μηνός Σεπτεμβρίου ημέρα Τετάρτη και ώρα 8.30 π.μ. εις τον Ιερό Ναό Τιμίου Σταυρού Απολλώνων τελούμε 40ήμερο μνημόσυνο υπέρ αναπαύσεως της ψυχής του λατρευτού μας αρραβωνιαστικού, αδελφού, εγγονού και θείου
ΕΥΑΓΓΕΛΟΥ ΦΛΕΒΑΡΗ
Η αρραβωνιαστικιά: Μαρία.
Οι γονείς: Ελευθέριος-Ιωάννα.
Τ' αδέλφια: Γιάννης-Ευγενία, Τριαντάφυλλος-Τασούλα.
Οι γιαγιάδες, οι θείοι, τ'ανίψια και οι λοίποι συγγενείς.



Την 3η Σεπτεμβρίου ημέρα Τετάρτη και ώρα 8 π.μ. εις τον Ιερό Ναό Ταξιαρχών Νεκροταφείου Ρόδου τελούμε 3μηνο μνημόσυνο υπέρ αναπαύσεως της ψυχής του λατρευτού μας συζύγου, πατέρα, υιού, αδελφού και θείου
ΒΑΣΙΛΕΙΟΥ Ι. ΝΑΠΟΛΕΩΝΗ
Η σύζυγος: Λιλή.
Η κόρη: Φωτεινή.
Οι γονείς: Ιωάννης, Φωτεινή.
Τ' αδέλφια: Τάκης-Δέσποινα.
Τ' ανίψια, τα εξαδέλφια, οι λοιποί συγγενείς και οι φίλοι.



Την 3η μηνός Σεπτεμβρίου ημέρα Τετάρτη και ώρα 8 π.μ. εις τον Ιερό Ναό Αγίου Δημητρίου (Παλαιό Νεκροταφείο), τελούμε 6μηνο μνημόσυνο υπέρ αναπαύσεως της ψυχής του λατρευτού μας συζύγου, πατέρα, παππού, αδελφού και θείου
ΣΤΑΜΑΤΙΟΥ ΛΥΚΟΥΡΙΝΟΥ
Η σύζυγος: Ελευθερία.
Τα παιδιά: Βασίλης-Λούλα, Νίκος-Σούλα.
Τα εγγόνια: Ηλίας, Μαρία, Ελευθερία και Λευτέρης.
Η αδελφή, τ' ανίψια και οι λοιποί συγγενείς.

ΙΑΤΡΙΚΟΣ ΣΥΛΛΟΓΟΣ ΡΟΔΟΥ

ΨΗΦΙΣΜΑ

Στην αναγγελία θανάτου του
ΔΗΜΗΤΡΗ ΒΕΝΕΤΟΚΛΗ
πρώην ΔΗΜΑΡΧΟΥ ΡΟΔΟΥ

πατέρα του εκλεκτού συναδέλφου μέλους του ΙΣΡ Αναστάσιου Βενετοκλή
Το Δ.Σ. συνήλθε εκτάκτως και απεφάσισε τα κάτωθι:
1. Να εκφράσει τα θερμά συλλυπητήρια του στον συνάδελφο και στην οικογένεια του εκλιπόντος
2. Να παραστεί αντιπροσωπεία του Δ.Σ. με τον Πρόεδρο, τον Γενικό Γραμματέα και μέλη του στην νεκρώσιμη ακολουθία.
3. Να κατατεθεί στο ίδρυμα Αγίας Αικατερίνης το ποσό των 80 ευρω στην μνήμη του πατέρα του συναδέλφου μας.
4. Το παρόν ψήφισμα να δημοσιευθεί στο τοπικό Τύπο και στην εφημερίδα του συλλόγου μας .

Για το Δ.Σ
Ο Πρόεδρος — **Νίκος Τ. Φρόνας**
Ο Γενικός Γραμματέας — **Χρήστος Απ. Μαντάς**

ΔΗΜΟΤΙΚΗ ΕΠΙΧΕΙΡΗΣΗ ΥΔΡΕΥΣΗΣ ΑΠΟΧΕΤΕΥΣΗΣ ΡΟΔΟΥ (Δ.Ε.Υ.Α.Ρ.)

ΕΚΦΡΑΣΗ ΠΕΝΘΟΥΣ

Η Δημοτική Επιχείρηση Ύδρευσης Αποχέτευσης Ρόδου (ΔΕΥΑΡ) με την αναγγελία του απροσδόκητου θανάτου του τέως δημάρχου Ροδίων
ΔΗΜΗΤΡΙΟΥ ΒΕΝΕΤΟΚΛΗ
εκφράζει τα θερμά της συλλυπητήρια στα παιδιά και στους συγγενείς του.
Το Διοικητικό συμβούλιο, η διεύθυνση και το προσωπικό της ΔΕΥΑΡ αισθάνονται βαριά την απώλεια του τέως δημάρχου **Δημητρίου Βενετοκλή**, αφού ήταν αυτός που ίδρυσε τη ΔΕΥΑ Ρόδου με τη σημερινή της μορφή και υπήρξε ο πρώτος πρόεδρός της.
Το Δ.Σ. κατά την έκτακτη συνεδρίασή του σήμερα 30-8-2003 απεφάσισε τα παρακάτω:
1. Να εκφράσει τα συλλυπητήριά του στην οικογένεια του εκλιπόντος.
2. Να καταθέσει στεφάνι στη σορό του.
3. Να σταματήσει κάθε υπηρεσιακή εργασία κατά τις ώρες της νεκρώσιμου ακολουθίας και της ταφής του.
4. Το Δ.Σ., η Διεύθυνση και το προσωπικό της επιχείρησης να παρασταθεί στην κηδεία.
5. Να διαθέσει το ποσό των 1.000 ευρώ στο ίδρυμα υποτροφιών.

Για το Διοικητικό Συμβούλιο
Ο πρόεδρος
Αριστοτέλης Ηρακλείδης

ΔΗΜΟΤΙΚΗ ΠΑΡΑΤΑΞΗ ΠΡΩΤΑ Η ΡΟΔΟΣ

ΨΗΦΙΣΜΑ

Η Δημοτική παράταξη "Πρώτα η Ρόδος" μετά το θλιβερό άγγελμα του θανάτου του τέως δημάρχου Ροδίων **Δημητρίου Βενετοκλή,** συνήλθε σήμερα 30/8/2003 σε έκτακτη συνεδρίασή της.
Κατά την συνεδρίαση αυτή τα μέλη της παράταξης αναφέρθηκαν στην προσφορά του **Δημήτρη Βενετοκλή** στην Πατρίδα και τα κοινά του τόπου μας καθώς και στην αδιαμφισβήτητη αγάπη του για την πόλη μας και αποφάσισε:
1. Να εκφράσει τα ειλικρινή και θερμά συλλυπητήρια των μελών της, στην οικογένεια του εκλιπόντος.
2. Να παραστεί στην εξόδιο ακολουθία.
3. Να καταθέσει αντί στεφάνου χρηματικό ποσόν στο ίδρυμα που θα υποδειχθεί από την οικογένεια του εκλιπόντος.
4. να δημοσιευθεί το παρόν ψήφισμα στον τοπικό Τύπο.
Για την δημοτική παράταξη "Πρώτα η Ρόδος"
Ο πρόεδρος της παράταξης
Κυριάκος Αρχοντάκης
Ο επικεφαλής της στο Δημοτικό Συμβούλιο
Χατζής Χατζηευθυμίου

ΕΛΛΗΝΙΚΗ ΔΗΜΟΚΡΑΤΙΑ
Β' Πε.Σ.Υ. ΝΟΤΙΟΥ ΑΙΓΑΙΟΥ
ΓΕΝΙΚΟ ΝΟΣΟΚΟΜΕΙΟ ΡΟΔΟΥ «ΑΝΔΡΕΑΣ ΠΑΠΑΝΔΡΕΟΥ»

ΠΡΟΚΗΡΥΞΗ

Το Γενικό Νοσοκομείο Ρόδου προκηρύσσει επαναληπτικό δημόσιο διαγωνισμό με αριθμό Διακήρυξης 35/2003 και θέμα «Ανάδειξη χορηγητών Ασκών Συλλογής Αίματος για ένα (1) έτος» προϋπολογισμού 125.000,00 ευρώ, συμπεριλαμβανομένου του Φ.Π.Α.
Κριτήριο κατακύρωσης: Η χαμηλότερη τιμή.
Τόπος παροχής υπηρεσιών: Γενικό Νοσοκομείο Ρόδου.
Γλώσσα: Ελληνική.
Ημερομηνία αποσφράγισης προσφορών: 18-9-2003 ημέρα Πέμπτη και ώρα 12.00 στην αίθουσα Δημοπρασιών του Νοσοκομείου.
Ημερομηνία λήξης υποβολής προσφορών: μέχρι την 17-9-2003 ημέρα Τετάρτη και ώρα 14.00 στη Γραμματεία του Νοσοκομείου.
Η αίτηση θα συνοδεύεται υποχρεωτικά με τα δικαιολογητικά που αναφέρονται στο άρθρο 6 του Π.Δ. 394/96 (ΦΕΚ 266/Α/4-12-96), καθώς και τα αναφερόμενα στο άρθρο 8 παρ. 2 υποπαράγραφοι α, β, γ και δ του ίδιου Π.Δ.
Ημερομηνία δημοσίευσης της διακήρυξης στον ελληνικό Τύπο την 3-9-2003.
Πληροφορίες για όσους ενδιαφέρονται θα δίδονται από το Λογιστήριο του Νοσοκομείου (υπεύθυνος κ. Μπούρχας τηλ. 22410 80163 και φαξ 22410 80026) κατά τις εργάσιμες ημέρες και ώρες.
Η διακήρυξη θα διατίθεται από το Λογιστήριο έναντι απόδειξης ή αντικαταβολής (για όσες διακηρύξεις θα στέλνονται ταχυδρομικά), με την καταβολή του ποσού των 15 ευρώ.

Ρόδος 29-8-2003
Ο διοικητής του Νοσοκομείου Ρόδου
Μάτσιας Δημήτριος

ΛΕΣΧΗ ΛΑΪΟΝΣ "ΗΛΙΟΥΣΑ ΡΟΔΟΥ"

ΠΡΟΣΚΛΗΣΗ

Η πρόεδρος και τα μέλη της Λέσχης Λάϊονς "Ηλιούσα" Ρόδου, σας καλούν σ' ένα απογευματινό ούζο στην πισίνα του ξενοδοχείου "Rodos Park" την Τετάρτη 3 Σεπτεμβρίου 2003 στις 7 μ.μ.
Θα περάσετε ένα ευχάριστο απόγευμα συντροφιά με τις μελωδίες του **Ρεκάτο** και της **Δανάης.**
Η παρουσία σας θα μας γεμίσει χαρά.
Θα προσφερθούν: ποτά, αλμυρά, γλυκά
Τιμή πρόσκλησης: 20 ευρώ

Το Δ.Σ. της Λέσχης
Λάϊονς "Ηλιούσα" Ρόδου

ΣΥΓΧΑΡΗΤΗΡΙΟ

Τον αγαπημένο μας **Νικήτα Γκαβογιάννη** του Παναγιώτη και της Μαριέττας που πέτυχε στην σχολή Αρχιτεκτόνων του Εθνικού Μετσόβιου Πολυτεχνείου, συγχαίρουμε θερμά και ευχόμαστε καλή πρόοδο.
Οικογένεια
Κων/νου Αργύρα και παιδιά

ΕΝΩΣΗ ΠΟΛΥΤΕΚΝΩΝ ΝΟΜΟΥ ΔΩΔΕΚΑΝΗΣΟΥ

ΠΡΟΣΚΛΗΣΗ ΓΕΝΙΚΗΣ ΣΥΝΕΛΕΥΣΗΣ

Καλούνται τα μέλη της Ενωσης Πολυτέκνων Νομού Δωδεκανήσου, όπως παραστούν στη Γενική Συνέλευση της Ενώσεως που θα γίνει στις 6 Σεπτεμβρίου 2003 στο Εθνικό Θέατρο Ρόδου και ώρα 18.00 με θέμα την εκλογή Εφορευτικής Επιτροπής, για την διεξαγωγή των εκλογών.
Στη Γενική Συνέλευση θα βραβευθούν παιδιά μέλη πολύτεκνων οικογενειών που έχουν αριστεύσει σε Γυμνάσια-Λύκεια και φοιτούν σε Ανώτερα και Ανώτατα Εκπαιδευτικά Ιδρύματα της χώρας και για το λόγο αυτό παρακαλούνται οι ενδιαφερόμενοι να επικοινωνήσουν με τα γραφεία μας μέχρι τις 2 Σεπτεμβρίου 2003.
Η παρουσία σας κρίνεται απαραίτητη.

Μετά τιμής
Το προσωρινό Διοικητικό Συμβούλιο
Ο πρόεδρος — **π. Κυριάκος Αν. Μανέττας**
Ο Γεν. Γραμματέας — **Ελευθερίου Γεώργιος**

Γυναίκες Χωρίς Σύνορα — 2001 — Women Without Frontiers

ΑΝΑΚΟΙΝΩΣΗ

Καλούνται τα μέλη της Οργάνωσής μας και όσοι επιθυμούν να συμμετάσχουν στο ταξίδι που θα γίνει στις χώρες της Μέσης Ανατολής για την ίδρυση των παραρτημάτων

ΚΥΠΡΟ - ΛΙΒΑΝΟ - ΣΥΡΙΑ - ΑΙΓΥΠΤΟΣ

5νθήμερη από **25/9 - 30/9**
7ήμερη από **25/9 - 4/10**

Πληροφορίες στα τηλέφωνα 37052 - 25698

Τιμές κατ' άτομο:
180€ - 495€+45€ φόροι *(πενθήμερη)*
Από 250€ - 695€ + 55€ φόροι *(επταήμερη)*

Από το Δ.Σ.

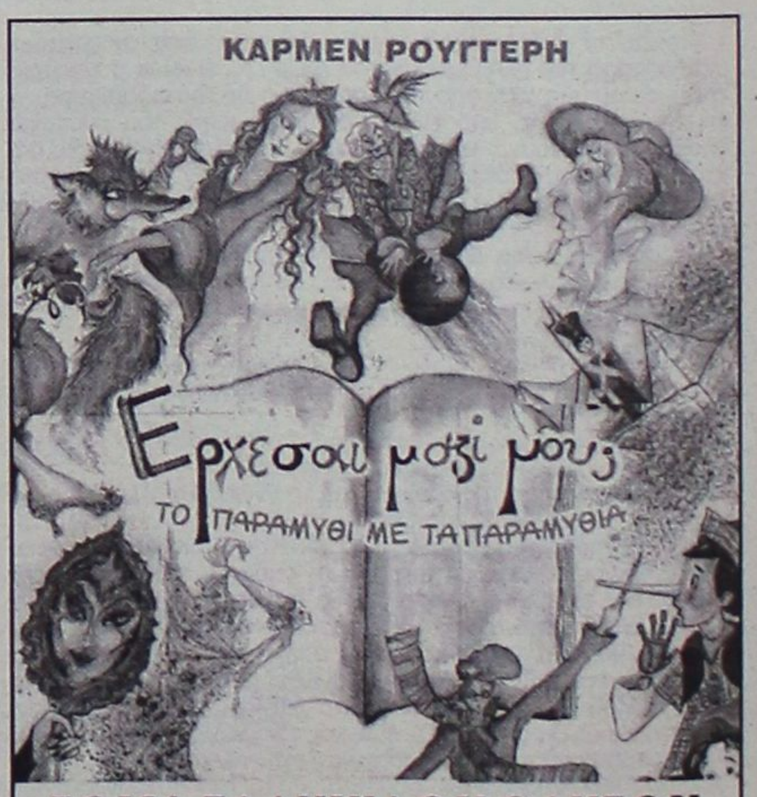

ΣΩΜΑ ΕΛΛΗΝΙΔΩΝ ΟΔΗΓΩΝ

ΤΟΠΙΚΟ ΤΜΗΜΑ ΡΟΔΟΥ

Το Τοπικό Τμήμα του Σώματος Ελληνίδων Οδηγών οργανώνει την παιδική παράσταση της

ΚΑΡΜΕΝ ΡΟΥΓΓΕΡΗ,

το παραμύθι με τα παραμύθια

"ΕΡΧΕΣΑΙ ΜΑΖΙ ΜΟΥ:"

το **Σάββατο 6 Σεπτεμβρίου 2003 στις 8.30 μ.μ. στο θέατρο Μεσαιωνικής Τάφρου**

Τιμή εισόδου 15 ευρώ

Εισιτήρια προπωλούνται στο κινηματοθέατρο "ΡΟΔΟΝ" 9.00-13.00 και 17.00-20.00

Με τη στήριξη του Π.Ο.Δ.Ρ.

ΤΑ ΛΟΓΙΚΑ ΤΑ ΠΑΡΑΛΟΓΑ ΤΑ ΕΞΩΦΡΕΝΙΚΑ

...Φιλέρημος: εδώ και 40 χρόνια δεν έχουν βρει την λύση

Το ζήτημα του αρχαιολογικού χώρου στον **Φιλέρημο**, στον οποίο όσοι θέλουν να πάνε να ανάψουν ένα κεράκι στον εκεί ναό πρέπει να πληρώσουν εισιτήριο εισόδου, απασχολεί τις αρμόδιες υπηρεσίες από το 1962. Εχουν περάσει 40 χρόνια και ακόμη δεν έχουν βρει την λύση.

Πάντως είναι αισιόδοξοι ότι ο μεγάθυμος Θεός θα τους δώσει φώτιση, θα βρουν τη λύση, θα την υποβάλλουν προς έγκριση στο Κεντρικό Αρχαιολογικό Συμβούλιο, κατόπιν θα την διαπραγματευτούν με την Μητρόπολη Ρόδου και επιτέλους *«η χωροθέτηση των χρήσεων θα οριοτεθεί με σαφήνεια καθώς και οι αρμοδιότητες των εμπλεκομένων μερών»*.

Αυτοί είναι αρκούντως αισιόδοξοι, μόνο που εμείς έχουμε μια κάποια μικρή αμφιβολία.

Βλέπετε δεν είναι τα 40 χρόνια απραξίας που δειγματίζουν αρνητικά. Για να απαντήσει ο Γενικός Διευθυντής Αρχαιοτήτων στον πολίτη που του έθεσε το «πρόβλημα» Φιλερήμου, με τις αοριστίες και το μπλα-μπλα που θα διαβάσετε παρακάτω χρειάσθηκαν μόνον... 6 μήνες!

...Τέτοια σβελτάδα οι καρεκλοκένταυροι!

Γενική Διεύθυνση Αρχαιοτήτων
Αριθ. Πρωτ.: 4431/24014/6-5-2003

«Σε απάντηση της από 17.11.02 επιστολής σας προς τον κ. Υπουργό Πολιτισμού σχετικά με τα προβλήματα που υπάρχουν στον αρχαιολογικό χώρο Φιλερήμου στη Ρόδο, θα θέλαμε να σας πληροφορήσουμε τα εξής:

Το ζήτημα της διαχείρισης του αρχαιολογικού χώρου Φιλερήμου, απασχολεί τις Εφορείες Αρχαιοτήτων Δωδεκανήσου ήδη από το 1962. Ολόκληρος ο λόφος, όπου βρίσκεται και ο επισκέψιμος αρχαιολογικός χώρος αποτελεί την ΚΜ 300 γαιών Ιαλυσού και ανήκει στο Ελληνικό Δημόσιο. Η Μητρόπολη Ρόδου θεωρεί ότι τόσο ο ναός της Ιπποτοκρατίας που βρίσκεται εντός του αρχαιολογικού χώρου όσο και ο περιβάλλον χώρος του είναι πρωτίστως χώροι εκκλησιαστικοί. Η εν λόγω εκκλησία λειτουργεί για την τέλεση μυστηρίων και περιορισμένου αριθμού ιερουργιών.

Ο λόφος του Φιλερήμου είναι κηρυγμένος ως τόπος ιστορικός και ιδιαιτέρου φυσικού κάλλους (ΦΕΚ 734/Β/22.7.1974) ενώ έχει καθοριστεί ακριβέστερα ζώνη ακροπόλεως Ιαλυσού, με ζώνες προστασίας Α και Β (ΦΕΚ 212/Β/1.3.1980 και 130/Β/6.3.1996).

Επειδή λοιπόν ο χώρος έχει και εκκλησιαστική χρήση, δημιουργήθηκαν προβλήματα για τα οποία δεν είναι υπαίτιες οι υπηρεσίες του ΥΠ.ΠΟ.

Αντιθέτως προκειμένου να διευθετηθεί το ιδιόμορφο καθεστώς τις συνέπειες του οποίου περιγράφετε στην επιστολή σας και οι οποίες δεν συνάδουν με τη χρήση ενός οργανωμένου και επισκέψιμου αρχαιολογικού χώρου, σας πληροφορούμε ότι οι αρμόδιες Υπηρεσίες του Υπουργείου επεξεργάζονται μελέτη η οποία σύντομα θα υποβληθεί στο Κεντρικό Αρχαιολογικό Συμβούλιο προς έγκριση. Πιστεύουμε ότι η υλοποίησή της θα αποτελέσει αφορμή για να τεθούν σε νέα βάση οι σχέσεις με τη Μητρόπολη Ρόδου καθώς με τη χωροθέτηση των χρήσεων θα οριοθετηθούν σε σαφήνεια και οι αρμοδιότητες των εμπλεκομένων μερών».

Ο Γενικός Διευθυντής Αρχαιοτήτων

....

Αυτά ως προς την εκκλησία του Φιλερήμου, που το θέμα το επεξεργάζονται εδώ και σαράντα χρόνια, με την βοήθεια του Υψίστου.

*...Οσον αφορά το άλλο θέμα της **«Δωρικής Κρήνης»** που παραμένει κλειστή, και μη προσβάσιμη λόγω έργων, που διαρκούν περίπου 30 χρόνια, έχουν γίνει επικλήσεις στον Δία και τον Ηρακλή να συνδράμουν και αυτοί ώστε ο αρχαιολογικός χώρος να γίνει κάποτε επισκέψιμος στους πολίτες!*

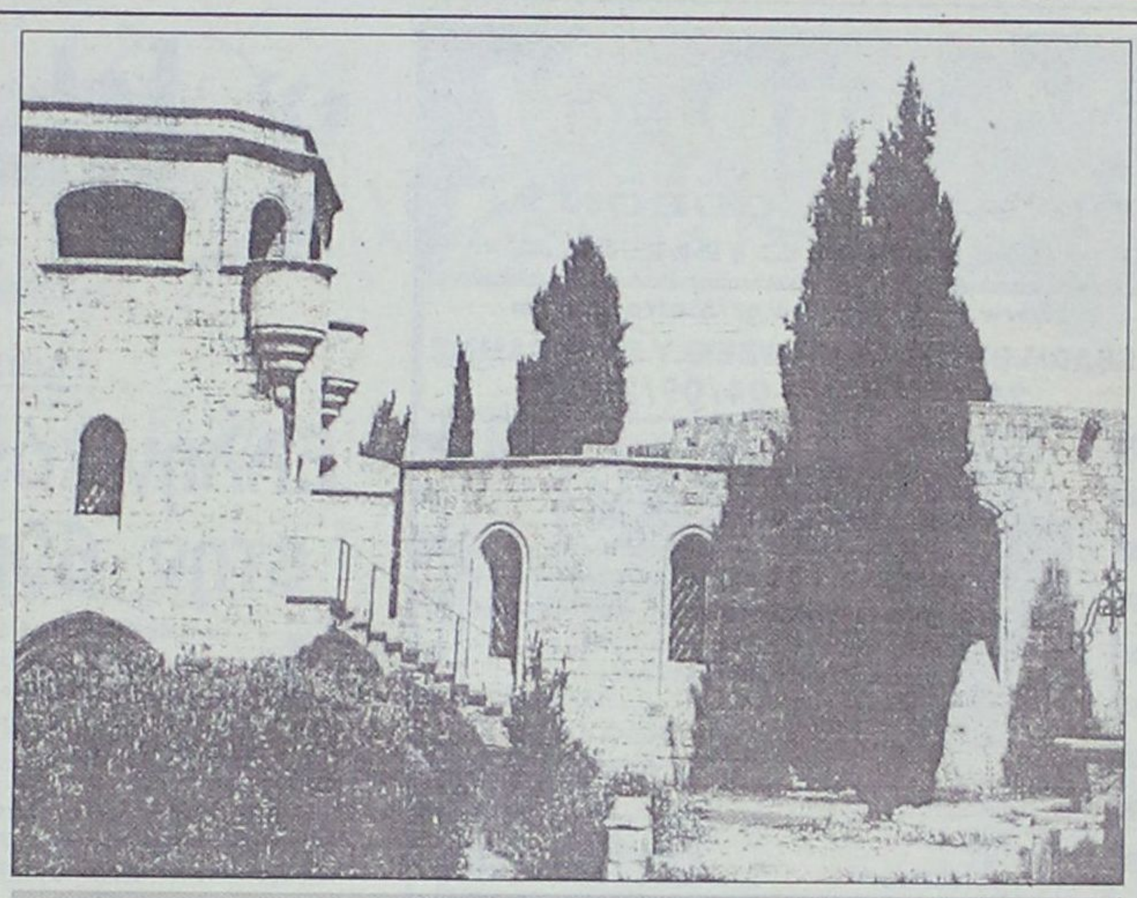

Η εκκλησία Φιλερήμου
...Εδώ και σαράντα χρόνια οι αρμόδιοι επεξεργάζονται λύσεις!

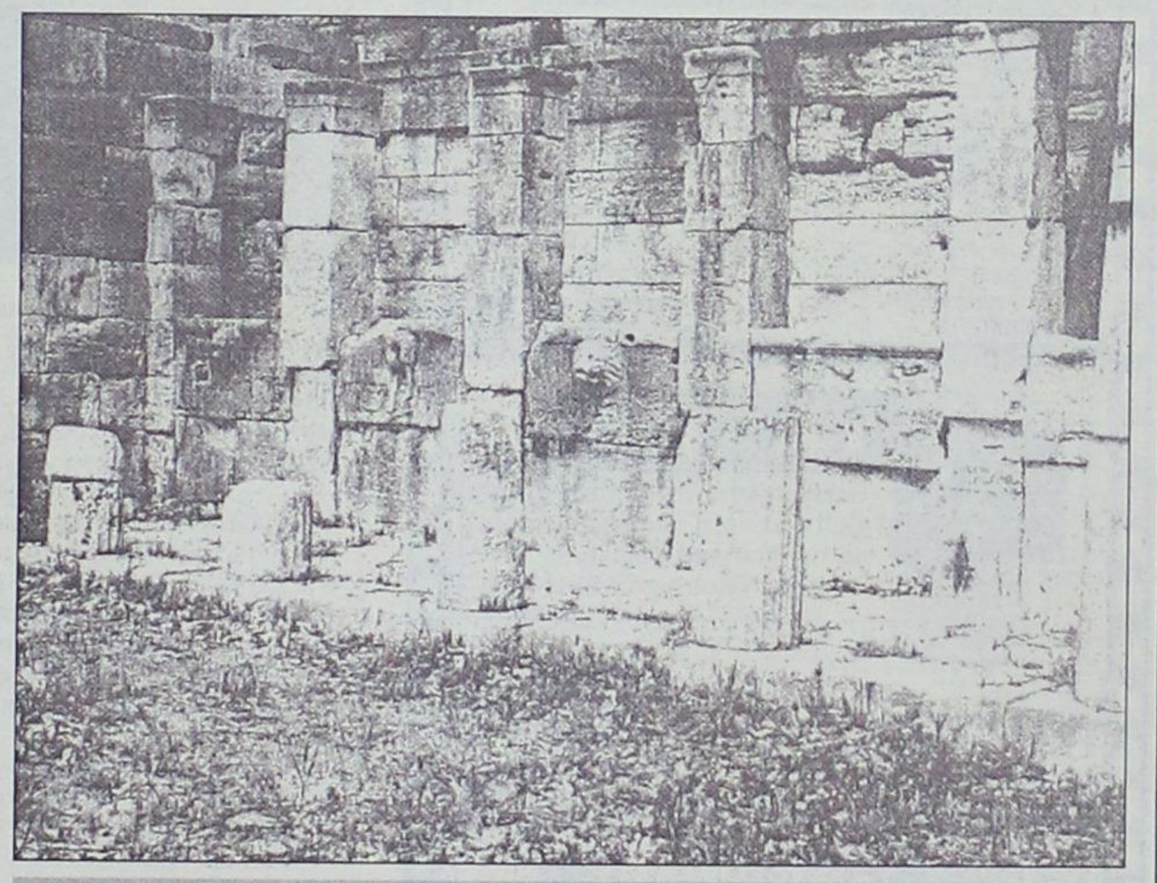

Η «Δωρική Κρήνη» στον Φιλέρημο
Εδώ και τριάντα χρόνια απαγορεύεται η πρόσβαση στους πολίτες, λόγω εκτέλεσης έργων!

...Χρωστάνε και της Μιχαλούς

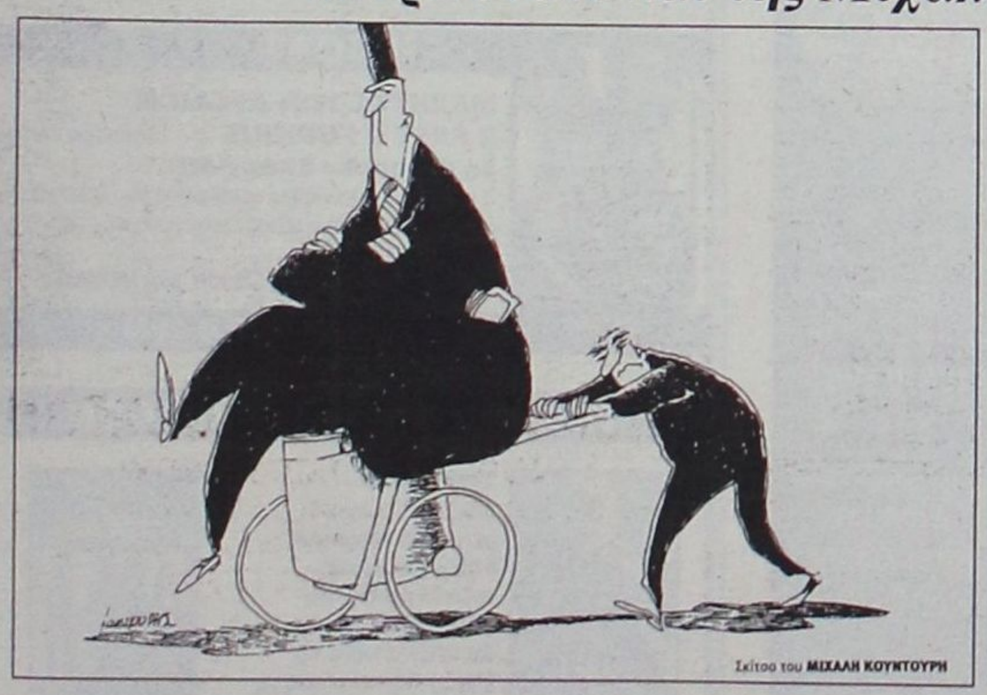

Σκίτσο του Μιχάλη Κουντούρη, από την «Απογευματινή»

«Α, εδώ είμαστε αχτύπητοι: θέμα «για τους δήμαρχοι», που έλεγε και η μακαρίτισσα η Γεωργία Βασιλειάδου σε μια ταινία όπου ήθελε να γίνει δημαρχίνα και τη γλωσσότρωγε ο Αυλωνίτης, καθόσον του έπεφτε κομμάτι ακατάλληλη για τέτοιο από πόστο. Κακώς. Διότι θα είχαμε γλιτώσει και κάτι άλλους που τους ψηφίζουμε στα αληθινά και πάνε να μας βάλουν στο γάιδαρο καβάλα.

Ητοι, χρωστάνε και της Μιχαλούς και έχουν και μούτρα να μιλάνε κι από πάνω. Εδώ ένα γραμμάτιο σου φεύγει και δεν έχεις πρόσωπο να βγεις στην κοινωνία, άσε που σε βουτάνε και αυτά τα μυστήρια διατραπεζικά συστήματα και δεν σου δανείζουν ούτε σάλιο για τα γραμματόσημα. Κι αυτοί κοτζάμ «δήμαρχοι« και χρωσάνε άλλος ένα και άλλος δύο και τρία δισ. και δεν τους λέει κανείς κουβέντα. Μωρέ μπράβο!».

(Γιώργος Λακόπουλος, από το «Το Βήμα»

... Κουίζ

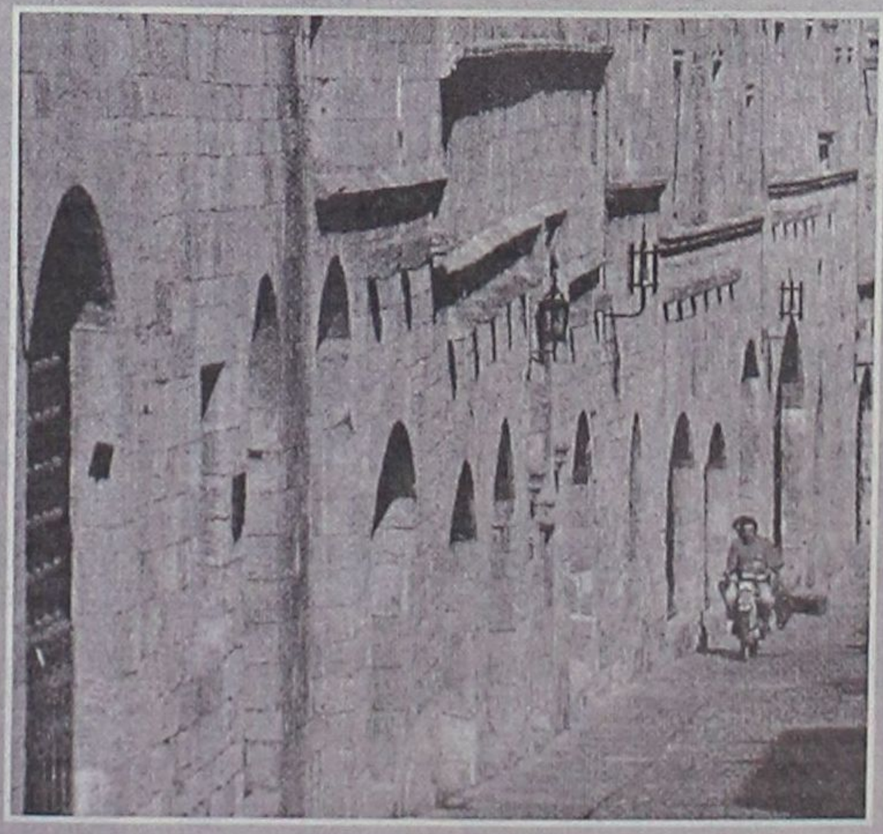

Οι καμικάζηδες που ανεβαίνουν την Ιπποτών καβάλα στο μοτοσακό γιατί χρησιμοποιούν το πεζοδρόμιο; ...Για να μην χαλάσουν το χαλικόστρωτο ή για να μην φθείρουν τα λάστιχα της μοτόρας;

METROPOL
ALPHA ODEON
★MULTI-CINEMA★
www.RodosVitrina.gr/Metropol.htm
ΕΒΔΟΜ.ΠΡΟΓΡΑΜΜΑ • WEEKLY PROGRAMME
29/08/2003 -04/09/2003

Σε πρώτη Πανελλήνια Προβολή
ΕΞΟΛΟΘΡΕΥΤΗΣ 3
Η ΕΞΕΓΕΡΣΗ ΤΩΝ ΜΗΧΑΝΩΝ
TERMINATOR
IN ENGLISH ACTION - ADVENTURE
Η πολυαναμενόμενη ταινία της χρονιάς με σήμα κατατεθέν την εκρηκτική δράση το χιούμορ και τα εφέ που κόβουν την ανάσα
ΚΑΤ. ΑΠΟ 13 ΕΤΩΝ
ΠΡΩΤΑΓΩΝΙΣΤΕΙ: Ο σαρωτικός ήρωας της οθόνης ΑΡΝΟΛΝΤ ΣΒΑΡΤΖΕΝΕΓΚΕΡ
ΩΡΕΣ ΕΝΑΡΞΗΣ SHOWTIMES 18:00 • 20:30 • 22:45
ΑΙΘΟΥΣΑ: 1

IN ENGLISH - ADVERTURE
Η ΣΥΜΜΟΡΙΑ...
Buffalo Soldiers ΜΕ ΤΑ ΧΑΚΙ
Μια ομάδα στρατιωτών ταράζει τα νέρα σε μια ασυμβίβαστη περιπέτεια...
ΑΚΑΤΑΛΛΗΛΟ
Πρωταγωνιστεί ένα δυνατό κάστ ηθοποιών ΕΝΤ ΧΑΡΙΣ ΣΚΟΤ ΓΚΛΕΝ ΑΝΝΑ ΠΑΚΟΥΙΝ
ΩΡΕΣ ΕΝΑΡΞΗΣ SHOWTIMES 18:30 • 20:30 • 22:30
ΑΙΘΟΥΣΑ: 3

IN FRENCH - COMEDY
TAXI 2
Μετά την μεγάλη επιτυχία του TAXI 1 η γνωστή ομάδα επιστρέφει για την δεύτερη κωμική περιπέτεια του Λίκ Μπέσον
ΚΑΤΑΛΛΗΛΟ
"Σαρώνει τους δρόμους με ακόμη μεγαλύτερη ταχύτητα"
ΩΡΕΣ ΕΝΑΡΞΗΣ SHOWTIMES 18:20 • 20:20
ΑΙΘΟΥΣΑ: 2

IN ENGLISH - THRILLER
ΤΗΛΕΦΩΝΙΚΟΣ ΘΑΛΑΜΟΣ
PHONE BOOTH
Αγωνία - Απειλή - Αδιέξοδο
η ζωή σου κρέμεται απο το ακουστικό.....
ΚΑΤΑΛΛΗΛΟ
ΠΡΩΤΑΓΩΝΙΣΤΕΙ Ο ΚΟΛΙΝ ΦΑΡΕΛ (MINORITY REPORT-DAREDEVIL)
ΩΡΑ ΕΝΑΡΞΗΣ SHOWTIME 22:40
ΑΙΘΟΥΣΑ: 2

Shortly • Προσεχώς • Shortly • Προσεχώς • Shortly • Προσεχώς • Shortly
ΕΡΧΕΤΑΙ
Άψογο μανικιούρ - Αγνή ζωοφιλία
η επιστροφή της πιο ξέφρενης ξανθιάς
'Δεν αφήνει τίποτα όρθιο στο πέρασμα της'
Η ΕΚΔΙΚΗΣΗ ΤΗΣ ΞΑΝΘΙΑΣ
LEGALLY BLONDE
Πρωταγωνιστούν: Ρις Γουίδερσπουν, Σάλμα Φάινντ
Η αστυνομική περιπέτεια με πλούσια δράση και απίθανες κωμικές καταστάσεις
ΟΙ ΜΠΑΤΣΟΙ ΤΟΥ ΧΟΛΛΥΓΟΥΝΤ
HOLLYWOOD HOMICIDE
Το εκρηκτικό δίδυμο που ανεβάζει την ΑΔΡΕΝΑΛΙΝΗ στα ύψη
ΧΑΡΙΣΟΝ ΦΟΡΝΤ • ΤΖΟΣ ΧΑΡΤΝΕΤ
ΕΡΧΕΤΑΙ
Από τον παραγωγό του 'Αρμαγεδδώνα' και του 'Περλ Χαρμπορ' η περιπέτεια της χρονιάς
ΟΙ ΠΕΙΡΑΤΕΣ ΤΗΣ ΚΑΡΑΙΒΙΚΗΣ
Η ΚΑΤΑΡΑ ΤΟΥ ΜΑΥΡΟΥ ΜΑΡΓΑΡΙΤΑΡΙΟΥ
ΠΡΩΤΑΓΩΝΙΣΤΟΥΝ Τζόνι Ντεπ, Τζέφρι Ρας, Ορλάντο Μπουμ.
PIRATES OF THE CARIBBEAN
ΕΡΧΕΤΑΙ
Shortly • Προσεχώς • Shortly • Προσεχώς • Shortly • Προσεχώς • Shortly
•3LUXURY DESIGN SCREENS•
•DOLBY DIGITAL EX•FULLY AIR-CONDITIONED•
Πληροφορίες, Κρατήσεις • Information, Reservations
✆ 22410.28400

Cine Phile

ΕΠΙΜΕΛΕΙΑ: ΚΥΡΙΑΚΗ ΠΕΤΡΙΔΟΥ

Ελληνικός "αέρας" στην 60ή Μόστρα

Ελληνικός αέρας το Σάββατο στο 60ο Φεστιβάλ Κινηματογράφου της Βενετίας με την προβολή του φιλμ Μια ομιλούσα ταινία του 95χρονου Πορτογάλου σκηνοθέτη Μανοέλ ντε Ολιβέιρα, με πρωταγωνιστές τους Λεονόρ Σιλβέιρα, Ειρήνη Παπά, Κατρίν Ντενέβ, Στεφανία Σαντρέλι και Τζον Μάλκοβιτς.

Πρόκειται για ένα ταξίδι στην ιστορία του ελληνικού και δυτικού πολιτισμού, ταξίδι με αναπάντεχες συναντήσεις, αλλά και τραγικά αποτελέσματα. Η Λεονόρ Σιλβέιρα είναι μια καθηγήτρια Ιστορίας στο Πανεπιστήμιο της Λισσαβώνας, που ξεκινά μαζί με τη μικρή της κόρη ένα ταξίδι με πλοίο για τη Βομβάη, όπου πρόκειται να συναντήσει τον πιλότο της πολιτικής αεροπορίας σύζυγό της για να κάνουν μαζί διακοπές. Το ταξίδι είναι γι' αυτήν αφορμή, για να μάθει στην κόρη της την ιστορία του πολιτισμού μας. Σταθμοί οι **Μασσαλία, Νάπολη, Αθήνα, Κωνσταντινούπολη, Πορτ Σάιντ, Αντεν.** Ύστερα από ένα φαινομενικά διδακτικό ντοκιμαντέρ, όπου με τις επισκέψεις στην **Ακρόπολη** και την **Αγία Σοφία** τονίζεται η σημαντική προσφορά του ελληνικού πολιτισμού στην εξέλιξη του δυτικού πολιτισμού, παρακολουθούμε τη συζήτηση ανάμεσα στον καπετάνιο **Τζον Μάλκοβιτς** και τις τρεις διάσημες επιβάτιδες από τρεις διαφορετικές χώρες, **τη Γαλλία, την Ιταλία και την Ελλάδα,** τις οποίες ερμηνεύουν οι **Κατρίν Ντενέβ, Στεφανία Σαντρέλι** και **Ειρήνη Παππά**.



Ο Ολιβέιρα κάνει ένα σχόλιο πάνω στο σύγχρονο πολιτισμό και τις καταστροφές που επέφερε η ταχύτητας της τεχνολογικής εξέλιξης, που παραγνώρισε άλλους λαούς, ιδιαίτερα τον αραβικό, οδηγώντας τον στο φανατισμό και τον φονταμενταλισμό.

Με χιούμορ στο μεγαλύτερο μέρος της ταινίας, με την Παπά να τραγουδά ένα όμορφο ελληνικό τραγούδι («Η νεραντζούλα»), κι ένα εκπληκτικό φινάλε (ο πολιτισμός που εξαφανίζεται από την τρομοκρατία), ο Ολιβέιρα φτιάχνει μια ταινία-στοχασμό πάνω στη σημερινή κοινωνία και τα μεγάλα της προβλήματα.

(Πηγή: www.in.gr)

Sticky Fingers
Rock Club
(ΕΣΤ 1979)
Κυριακές, 22:00 μμ
Rock Nights
Τρίτη, 22:30 μμ
Νταλί Ελευθερίου & Plays Cool
Τετάρτη, 22:30 μμ
TAKIS & ZAF Unplugged
Πέμπτη, Παρασκευή & Σάββατο, 23:30 μμ
Rock Classics Live!
Δευτέρα 22:30
"Super Monday" Κώστας Ηρακλείδης & the Rottweilers
Ανοιχτά καθημερινά από τις 22:00 μμ.
Ανθούλας Ζερβού 6, ☎ 22410 35744

AM 2071
ΠΑΛΛΑΣ 5 CINEMAS CENTER
29/08/2003 έως 04/09/2003
Ενημερωθείτε και από το επίσημο site μας
www.cinemapallas.gr

ΑΙΘΟΥΣΑ 5
Ο ΗΛΙΘΙΟΣ ΚΑΙ Ο ΠΑΝΗΛΙΘΙΟΤΕΡΟΣ
DUMB AND DUMBERER
κωμωδία / comedy
Κρατηθείτε από την καρέκλα σας!! Η ασυγκράτητη κωμωδία που αποδεικνύει ότι ο Ηλίθιος και ο Πανηλίθιος (Τζιμ Κάρεϊ, Τζεφ Ντάνιελς) υπήρξαν και πιο ...ηλίθιοι!!! Κάντε έγκαιρα τις κρατήσεις σας!!! ΠΡΩΤΑΓΩΝΙΣΤΟΥΝ: ERIC CHRISTIAN OLSEN, DEREK RICHARDSON
in english
Ώρες Έναρξης: 18:20, 20:25, 22:40

ΑΙΘΟΥΣΑ 2
ΓΥΑΛΙΑ ΚΑΡΦΙΑ
LE BOULET κωμική περιπέτεια / action comedy
...Δύο φυλακισμένοι, ένα Λόττο, 15 εκατομμύρια δολάρια και μια απόδραση, οδηγούν σε ένα ξέφρενο κυνηγητό, σε μια κωμωδία ακραίων καταστάσεων, μες τις ερήμους της Αφρικής, στη διαδρομή του ράλι Παρίσι - Ντακάρ. ΠΡΩΤΑΓΩΝΙΣΤΟΥΝ: GERARD LANVIN, BENOIT POELVOORDE, JOSE GARCIA
in french
Ώρες Έναρξης: 18:00, 20:20, 22:40

ΑΙΘΟΥΣΑ 1
ΟΙ ΣΥΜΠΕΘΕΡΟΙ
THE IN-LAWS Κωμωδία / Comedy
Οι δύο συμπέθεροι, ο ένας πρώην πράκτορας της CIA και ο άλλος ένας απλός καθημερινός άνθρωπος, μπλέκονται σε μια απίθανη κωμωδία καταστάσεων και χαρακτήρων που θα σας ενθουσιάσει! Μην το χάσετε!!! ΠΡΩΤΑΓΩΝΙΣΤΟΥΝ: MICHAEL DOUGLAS, ALBERT BROOKS
in english
Ώρες Έναρξης: 18:10, 20:15, 22:25

ΑΙΘΟΥΣΑ 4
ΑΚΡΩΣ ΕΜΠΙΣΤΕΥΤΙΚΟ
CONFIDENCE Θρίλερ / thriller
1η Προβολή!!!
Ένα δυνατό αστυνομικό θρίλερ, με τις καλύτερες κριτικές, που συναρπάζει, συγκεντρώνοντας ένα καστ ταλαντούχων πρωταγωνιστών σε ρόλους που ξαφνιάζουν! ΠΡΩΤΑΓΩΝΙΣΤΟΥΝ: ED BURNS, ANDY GARCIA, DUSTIN HOFFMAN, RACHEL WEISZ
in english
Ώρες Έναρξης: 18:20, 20:30, 22:40

ΑΙΘΟΥΣΑ 3
ΜΑΧΗΤΕΣ ΤΩΝ ΔΡΟΜΩΝ
2 FAST 2 FURIOUS Περιπέτεια / action
5η Εβδομάδα Επιτυχίας!!
Η πιο σπιντάτη ταινία του καλοκαιριού σας καλεί να διασκεδάσετε στους εξωφρενικούς ρυθμούς της! ΠΡΩΤΑΓΩΝΙΣΤΟΥΝ: PAUL WALKER, TYRESE GIBSON, EVA MENDES
in english
Ώρες Έναρξης: 18:15, 20:25, 22:35

ΠΡΟΣΕΧΩΣ - COMING SOON
THE HULK
ΕΡΧΕΤΑΙ!!! Ο Ανγκ Λι μεταφέρει στη μεγάλη οθόνη, τον τρομερό πράσινο γίγαντα, τον απίθανο Hulk του δημοφιλούς κόμικ της Marvel. Κάντε έγκαιρα τις κρατήσεις σας!!!
ΑΛΕΞΙΣΦΑΙΡΟΣ ΚΑΛΟΓΕΡΟΣ
Από τον δημιουργό του Mission Impossible 2 μια ξέφρενη περιπέτεια με τους Τσόου Γιουν Φατ (Τίγρης και Δράκος) και Σων Γουίλλιαμ Σκοτ (American Pie)
ΣΥΝΟΔΟΣ ΚΥΡΙΩΝ
Ο Άντυ Γκαρσία σε μια δυνατή κοινωνική ταινία μαζί με τους Μικ Τζάγκερ, Τζέιμς Κόμπιουρν.
Κρατήσεις / Reservations 22410 24475 & 22410 70670

Άρτος (;) Θεάματα (;)...

... Και τηλεόραση (όπως λέμε τηλοψία...)

STAR

06.00 **Παιδικό πρόγραμμα**
10.00 **Λόγια Starατα.**
12.00 **Έχω θέμα.** Η Νανά Παλαιτσάκη σε μια ενημερωτική εκπομπή επιοκοινωνίας.
13.00 **Ειδήσεις**
14.00 **Super Star.**
15.00 **Σαν χειμωνιάτικη λιακάδα** (Ε)
16.00 **Ειδήσεις**
16.30 **Ολα για την Ελενα.** Αισθηματική-κοινωνική σειρά.
17.30 **Λάουρα.**
18.30 **Μονομάχος.** Τηλεπαιχνίδι με τον Χρήστο Φερεντίνο. Νέος κύκλος εκπομπών.
19.30 **Ειδήσεις**
20.40 **Αθλητικές ειδήσεις.**
21.00 **Ξένη ταινία.** «Δύο καθάρματα στην ίδια πόλη». Κωμωδία
23.00 **Ξένη ταινία.** «Ο κυρίαρχος». Περιπέτεια επιστημονικής φαντασίας.
01.00 **Οι άλλοι.** Περιπετειώδης σειρά φαντασίας.
02.00 **Ειδήσεις**
02.15 **Ξένη ταινία.** «Μόνος στο σπίτι με το πόνι». κωμωδία.
04.15 **Αστέρια στο πεντάγραμμο**

ALTER

06.00 **Alter kids.** Οι μικροί φίλοι του καναλιού μπορούν να παρακολουθήσουν βραβευμένες σειρές κινουμένων σχεδίων που συνδυάζουν τη διασκέδαση, την περιπέτεια και τη γνώση.
10.55 **Τα μυστικά της υγείας**
11.00 **Γιάγκο**
13.00 **Ειδήσεις**
13.55 **Τρώω υγιεινά**
14.00 **Τα παρατράγουδα** με την Αννίτα Πάνια
16.15 **Τόλμη και γοητεία.** Κοινωνική - αισθηματική σειρά.
16.45 **Ειδήσεις**
17.00 **Ελληνική ταινία.** «Άγριες πλάκες στα θρανία No2» Ελληνική κωμωδία παραγωγής 1987.
19.00 **Ειδήσεις**
20.55 **Auto Alter**
21.00 **Μήτσι - χώστα** (Ε)
22.15 **Ειδήσεις**
22.30 **Ξένη ταινία.** «Θέλω το θάνατό σου»
00.30 **Αϋπνίες**
02.00 **Ξένη ταινία.** «Έτσι γνώρισα τον έρωτα»
03.45 **Ξενη ταινία.**



ΑΙΓΑΙΟΝ
ΑΝΩΝΥΜΗ ΑΣΦΑΛΙΣΤΙΚΗ ΕΤΑΙΡΕΙΑ
ΑΣΦΑΛΙΣΤΡΑ ΟΧΗΜΑΤΩΝ

ΕΙΧ		ΦΙΧ		ΦΙΧ. ΑΓΡΟΤ	
ΙΠΠΟΙ	ΚΟΣΤΟΣ	ΙΠΠΟΙ	ΚΟΣΤΟΣ	ΙΠΠΟΙ	ΚΟΣΤΟΣ
1-6	68,50 €	1-10	99,64 €	1-10	61,59 €
7-8	70,71 €	11-15	126,65 €	11-15	77,14 €
9-10	88,38 €	16-20	141,79 €	16-20	90,63 €
11-12	89,85 €	21-30	154,88 €	21-30	99,23 €
13-14	102,02 €	31-40	170,43 €	31-40	106,19 €
15-20	130,37 €	41-55	740,06 €	41-55	113,55 €
21-25	138,47 €	56-75	867,74 €	56-75	140,97 €
		76 και άνω	970,85 €	76 και άνω	158,16 €

ΜΟΤ/ΤΑ - ΜΟΤ/ΤΕΣ	
ΚΥΒΙΚΑ	ΚΟΣΤΟΣ
50	17,19 €
51-125	30,28 €
126-250	87,98 €
251-650	128,08 €

Ασφάλιστρα στο Β/Μ 03, 6ΜΗΝΟ, με τις εξής καλύψεις: Πυρός για **3.000** € και κάλυψη μεταφερόμενου οχήματος **3.000** €

ΕΙΔΙΚΕΣ ΤΙΜΕΣ ΓΙΑ ΔΗΜΟΣΙΟΥΣ ΥΠΑΛΛΗΛΟΥΣ
ΕΙΧ

ΙΠΠΟΙ	έως 6	7-8	9-10	11-12	13-14	15-20	21-25
ΚΟΣΤΟΣ €	118,57	122,26	152,46	154,68	175,28	223,91	237,91

Ασφάλιστρα στο Β/Μ 03, 12ΜΗΝΟ, με τις εξής καλύψεις: Πυρός για **3.000** € και κάλυψη μεταφερόμενου οχήματος **3.000** €, υλικές ζημιές τρίτων **100.000** €, σωματικές βλάβες τρίτων **500.000** €

ΑΙΓΑΙΟΝ ΑΝΩΝΥΜΗ ΑΣΦΑΛΙΣΤΙΚΗ
ΑΛΕΞ. ΔΙΑΚΟΥ 9 (ΕΝΑΝΤΙ Hondos center)
ΤΗΛ.(22410) 26722, 75701

ET 1

08.00 **Chapi chapeau-Βίνκα.** Παιδική εκπομπή.
08.15 **Ουράνιο τόξο.** Παιδική εκπομπή.
08.45 **Andy pandy.** Παιδική σειρά.
08.50 **Τελετάμπις.** Παιδική σειρά.
09.15 **Καραγκιόζης**
09.40 **Τα διδυμάκια.** Παιδική σειρά.
10.10 **Ο κήπος με τα αγάλματα.** Παιδική σειρά.
10.30 **Ιόλη** (Ε) Παιδική σειρά.
11.00 **Τα παρασκήνια της μόδας.** Ντοκιμαντέρ.
11.30 **Γιορτές του κόσμου.**
12.00 **Γευστικά ταξίδια με τον σεφ Αϊνσλεϊ.** Ντοκιμαντέρ.
12.30 **Μαριάνα, ένας αγνός έρωτας** (Ε) Ξένη σειρά.
14.00 **Ειδήσεις**
14.30 **Οι ατρόμητοι.**
15.25 **Τσικιτίτας.**
16.30 **Ατίθασα νιάτα.**
17.30 **Ειδήσεις**
18.00 **Ελληνική ταινία.** «Ο ουρανοκατέβατος»
19.00 **Παγκόσμιο πρωτάθλημα στίβου.** Απευθείας μετάδοση των αγώνων από το Παρίσι.
23.00 **Ειδήσεις**
23.30 **Αθλητική εκπομπή**
24.00 **Σοπράνος.**
01.00 **Μάτλοκ.** (Ε) Αστυνομική σειρά.
02.00 **Μάνιξ** (Ε) Περιπετειώδης σειρά.

NET

07.00 **Ετσι έχουν τα πράγματα.**
10.00 **Το ρίζωμα**
10.30 **Ενθάδε κείμεθα.**
11.00 **Ταξιδεύοντας στον πλανήτη με τον Σ. Πέιρον.**
12.00 **Ειδήσεις**
13.00 **Ομιλείτε ελληνικά** (Ε)
14.00 **Σχετικά με τον Ερκουλάνεουμ.**
15.00 **Ειδήσεις**
16.00 **Καταδύσεις.**
16.30 **Ζήτημα γεύσης.**
17.00 **Το τρένο της ζωής μου.**
17.30 **Αθήνα, χειροποίητη πόλη.**
18.00 **Ειδήσεις**
19.00 **Τελευταίοι Παράδεισοι.** "Ναυσνα".
20.00 **Ποιός θέλει να γίνει εκατομμυριούχος.**
21.00 **Ειδήσεις**
22.00 **Μπλε πλανήτης - Η ιστορία των ωκεανών**
23.00 **Γεια σου περήφανη κι αθάνατη εργατιά.**
24.00 **Ιχνη ψυχής.**
00.30 **Ειδήσεις**
00.45 **Στο ασανσέρ**
00.50 **Οι μουσικοί του κόσμου**

ET 3

08.01 **Η αδρεναλίνη στα ύψη**
08.30 **Μαθηματικά για την τεχνολογία.**
08.45 **Ο κόσμος των ζωντανών οργανισμών.**
09.00 **Σμόλαντ - Γιαβόλ**
09.30 **Και με τους πελαργούς έρχεται η άνοιξη**
10.30 **Οι ταξιδιώτες** (Ε)
11.30 **Κατάσκοποι ήρωες ή προδότες.**
13.00 **Ειδήσεις**
14.00 **Ο κόσμος των σπορ**
14.30 **Με μια τρίτη ματιά.**
15.00 **Ειδήσεις**
16.30 **Μοιραίες γυναίκες του Χόλιγουντ.** Μισέλ Πφάιφερ.
17.00 **Ξένη ταινία.** «Το κάστρο των Ολιβιέ».
18.00 **Το εξπρές της μουσικής**
18.30 **Γαλατείας και Πυγμαλίωνος**
19.00 **Περίμετρος**
19.30 **Υδρόγειος**
20.00 **Αθλητικό ημίωρο**
20.30 **Ειδήσεις**
21.30 **Αληθινά σενάρια**
22.30 **Ξένη ταινία.** «Η διαθήκη». Κοινωνική ταινία παρ. 1972, του Μπάρι Κιούμελ, με τον Ορσον Γουέλες κ.α. Ενας εκκεντρικός εκατομμυριούχος πεθαίνει αφήνοντας μια περίεργη διαθήκη.
24.00 **Ειδήσεις**
00.30 **Βιεννέζικη βραδιά.**
01.30 **Σεν Τροπέ**

FILMNET

05.20 **Ξένη ταινία.** «Το στήσιμο»
06.50 **E! Entertainment!**
07.20 **Ξένη ταινία.** «Η αίθουσα των αξιωματικών»
09.35 **Ξένη ταινία.** «Κούρσα θανάτου»
11.15 **Ξένη ταινία.** «Η συμμορία των έντεκα»
13.15 **Ξένη ταινία.** « Χορεύοντας στο σκοτάδι»
15.40 **Ξένη ταινία.** «Εγκλημα στο Γκόσφορντ Παρκ»
18.00 **Ξένη ταινία.** «Girlgight»
20.00 **Ξένη ταινία.** «Large». Τρόμου.
21.30 **U.S.: οι καλύτερες ταινίες της εβδομάδας.**
22.00 **Ξένη ταινία.** «Η πρόβα»
24.00 **Ξένη ταινία** «Ευφορία»
02.25 **Ξένη ταινία.** «Η μάσκα του τρόμου».
04.05 **Ξένη ταινία.** «Φονικά παιχνίδια»

SUPER SPORT

16.50 **Αγώνες αυτοκινήτου**
19.15 **Ιταλικό πρωτάθλημα ποδοσφαίρου.** 1η αγωνιστική.
21.00 **Champions zone**
24.00 **Οποιος αντέξει**
02.00 **Αγγλικό πρωτάθλημα ποδοσφαίρου (Μ)** 4η αγωνιστική.

MEGA

06.00 **Στην κόψη του ξυραφιού** (Ε)
07.00 **Πρώτη έκδοση.** Ενημερωτική εκπομπή.
10.00 **Όμορφος κόσμος**
11.00 **Και πάλι φίλοι**
11.45 **Κάπου σε ξέρω.**
13.10 **Καρέ της ντάμας** (Ε) Κωμική σειρά.
14.00 **Ειδήσεις**
15.00 **Το ρετιρέ** (Ε)
16.00 **Στην κουζίνα ολοταχώς.**
16.50 **Δύο ξένοι.** (Ε) Κωμική σειρά.
17.45 **Ματιές στα γεγονότα**
17.50 **Απαγορευμένη αγάπη.** Κοινωνική σειρά. Παίζουν: Νικήτας Τσακίρογλου, Κώστας Αρζόγλου, Μπέτυ Λιβανού.
18.30 **Φιλοδοξίες.** Κοινωνική σειρά.
19.10 **Δέκα λεπτά κήρυγμα**
20.00 **Κεντρικό δελτίο ειδήσεων**
21.00 **Σ' αγαπώ, μ' αγαπάς.** Χιουμοριστική σειρά. Παίζουν: Δήμητρα Παπαδοπούλου, Θοδωρής Αθερίδης.
21.40 **Κλείσε τα μάτια** (Ε)
22.40 **Ξένη ταινία.** «Ενας αθώος άνθρωπος». Αστυνομική κοινωνική περιπέτεια παρ. 1989, του Πίτερ Σέλεκ, με τους Τομ Σέλεκ, Μάρεϊ άμπρααμ κ.α.
00.15 **Ειδήσεις**
00.30 **Ξένη ταινία.** (Σ)
01.30 **Ξένη ταινία.** «Η δύναμη του ενός»
03.30 **Τηλεμάρκετινγκ.**
04.00 **Ένοχη αγάπη.**
05.00 **Οι φρουροί της Αχαΐας.**

ANT-1

06.00 **Ειδήσεις του CBS**
06.20 **Η διπλανή πόρτα** (Ε)
07.00 **Καλημέρα Ελλάδα.** Με τον Γιώργο Παπαδάκη
10.00 **Πρωινός καφές.**
13.15 **Νταντά για όλες τις δουλειές** (Ε) Κωμική σειρά.
14.00 **Τα νέα του ANT-1**
14.55 **Χρήμα και Χρηματιστήριο**
15.05 **Οι Μεν και οι Δεν** (Ε) Κωμική σειρά.
15.30 **Εκείνες κι εγώ** (Ε) Κωμική σειρά.
16.30 **Εγκλήματα** (Ε) Κωμική σειρά.
17.30 **Τα νέα του ANT-1- Ειδήσεις στη νοηματική γλώσσα**
17.40 **Ο καιρός της εβδομάδας.**
17.45 **Super game.**
17.50 **Καλημέρα ζωή.** Κοινωνική σειρά. Παίζουν: Μίνα Χειμώνα, Γιώργος Βασιλείου, κ.ά.
18.40 **Θησαυροφυλάκιο.**
19.20 **Η λάμψη.** Καθημερινή κοινωνική σειρά. Παίζουν: Χρήστος Πολίτης, Νίκος Απέργης, κ.ά.
20.00 **Τα νέα του ANT-1**
21.00 **Ακρως οικογενειακόν** (Ε) Κωμική σειρά. Παίζουν: Γιάννης Μπέζος, Ναταλία Τσαλίκη, Αντιγόνη Γλυκοφρύδη, Σοφία Ολυμπίου
22.00 **Τα φιλαράκια** (Ε) Κωμική σειρά.
23.00 **Το πιο γλυκό μου ψέμα** (Ε) Αισθηματική κωμική σειρά.
23.45 **Survivor III**
00.45 **Ειδήσεις**
01.15 **The X-files.** Σειρά επιστημονικής φαντασίας.
02.15 **Εξωγήινη απειλή.** Σειρά επιστημονικής φαντασίας.
03.15 **Mobile fun**
03.30 **Γλυκόξινο κρασί** (Ε)
04.40 **Τηλεμάρκετινγκ**
05.00 **Ταύρος με τοξότη.**

ALPHA

05.45 **Καινούρια ημέρα** Ενημερωτική εκπομπή που παρουσιάζει η Μαρία Νικόλτσιου.
06.45 **Πρώτη σελίδα.** Ενημερωτική εκπομπή.
10.00 **Ο κόσμος τρελάθηκε.** Κωμωδία.
12.00 **Νιρβάνα** (Ε) Κωμική σειρά.
13.00 **Ο Ιούδας φιλούσε υπέροχα** (Ε) Κοινωνική σειρά
14.00 **Ειδήσεις**
14.50 **Μαρία.** Κοινωνική σειρά (Ε)
15.45 **Εσμεράλντα** Κοινωνική-αισθηματική σειρά (Ε)
16.45 **Κάτω απ' την Ακρόπολη.** Καθημερινή σειρά, κοινωνική σε σκηνοθεσία Δημήτρη Σοφιανόπουλου-Σταύρου Στάγκου. Παίζουν: Παύλος Χαϊκάλης, Ελένη Γερασιμίδου, Παύλος Ευαγγελόπουλος
17.10 **Ειδήσεις**
17.35 **Κάτω απ' την Ακρόπολη.** (Σ).
19.00 **Μαριμάρ.**
20.00 **Ειδήσεις**
21.00 **Πάτρα-Βενετία** (Ε) Κωμική σειρά. Παίζουν: Αννα Παναγιωτοπούλου, Νένα Μεντή.
22.00 **Αχ! Και να 'ξερες.** (Ε) Κωμική σειρά.
23.00 **ΟΛΑ III** (Ε) Αστυνομική σειρά.
01.00 **Ειδήσεις**
01.00 **Το καφενείο των φιλάθλων.**
03.30 **Μυστικές διαδρομές.**
04.30 **Τηλεαγορές**
04.45 **Εξάντας.**



Ο γιατρός... κοντά και πέρα



Ο πόλεμος κατά της ζάχαρης

Η ζάχαρη, τα γλυκά, οι σοκολάτες και τα παγωτά είναι ο ύπουλος εχθρός κάθε μητέρας και ανίερος σύμμαχος γιαγιάδων, παππούδων, νονών και θείων.

Ο αγώνας εναντίον της ζάχαρης και των συν αυτής, μοιάζει χαμένος από χέρι, τουλάχιστον μετά από τον πρώτο χρόνο ηλικίας των παιδιών μας, κατά τον οποίο η κατάσταση μπορεί να ελεγχθεί εύκολα.

Από τη στιγμή που ο παράγοντας «άλλα παιδιά» συνδυαστεί με τον παράγοντα «δοκίμασα και μου άρεσε», ο αγώνας γίνεται άνισος εις βάρος της καλής διατροφής, κι όσων αυτή συνεπάγεται για την υγεία των παιδιών μας σε όλη τη διάρκεια της ζωής τους.

Η στρατηγική

Παρά την ανισότητα της μάχης, ωστόσο, έχουμε κι εμείς τα όπλα μας. Μόλις η «εποχή της αθωότητας», κατά την οποία ελέγχουμε απολύτως τη διατροφή του μωρού μας, τελειώσει, κι εισβάλλουν όλες οι «κακές» λέξεις στο σπίτι, μέσω φίλων, διαφημίσεων, συγγενών, οι απαιτήσεις για σοκολάτες, μπισκότα, παγωτά, γκοφρέτες, γαριδάκια, κι άλλα προϊόντα γεμάτα χημικά, χρωστικές και ζάχαρη, είναι καιρός να κινηθούμε διπλωματικά.

Τα βήματα της επιτυχίας

-Το πρώτο βήμα είναι, το καλό παράδειγμα. Αν εμείς καταναλώνουμε προϊόντα απαγορευμένα στο παιδί, αφηνόμαστε στις ετοιματζίδικες τροφές και καταφεύγουμε στη λύση των fast foods, λογικό είναι έτσι να μάθει και το παιδί μας. Κι ύστερα, αν μας βλέπει να πίνουμε κόκα κόλα καθημερινά, να τρώμε ντόνατς αμφιβόλου ποιότητας και πολλών βελτιωτικών γεύσεις, δεν έχει κανένα λόγο να πιστέψει στα οφέλη της καλής διατροφής.

- Το δεύτερο βήμα είναι η απουσία αγοραστών γλυκών και συναφών από το σπίτι μας.

Ακόμη κι αν οι συγγενείς φέρνουν μια σοκολάτα ή ένα κουτάκι καραμέλες πότε-πότε (παρά τη, δεδομένη σαφή μας θέση, την οποία πρέπει να κάνουμε γνωστή σε όλους -μειώνοντας έτσι τις «ατασθαλίες»), το παιδί μας δεν θα έχει μπροστά του τον πειρασμό κι αυτός είναι ο καλύτερος τρόπος να τον ξεχάσει.

Όσες φορές τον θυμηθεί, ωστόσο, μπορούμε να «αντεπιτεθούμε» με άλλες, γλυκές μεν, υγιεινές δε, γεύσεις. Μόνο που αυτό απαιτεί ενασχόληση με την κουζίνα.

Εξυπνες λύσεις

- Ισως ποτέ δεν είχαμε σκεφτεί να μάθουμε να φτιάχνουμε μπισκότα στη ζωή μας, να αγοράσουμε παγωτομηχανή, αλλά τώρα είναι καιρός.

Το δικό μας παγωτό, το δικό μας κέικ ή γλυκό έχει υλικά που τα ελέγξαμε και τα εγκρίνουμε.

Η εύρεση σχετικών συνταγών ίσως μας παιδέψει λίγο, αλλά κι αυτή αποτελεί προαπαιτούμενο για να κερδίσουμε τον αγώνα της σωστής διατροφής.

Αν, πάλι, το μωρό μας δείχνει να μη μπορεί να ξεφύγει από την παγίδα των βελτιωτικών και των χρωστικών, μπορούμε να ζητήσουμε μιαν Ειρηνευτική Συμφωνία: μία μέρα της Εβδομάδας μπορεί να γίνει «μέρα της μιας κατάχρησης».

- Ένα ακόμη «κόλπο», που με τον γιό μου έπιασε χωρίς να το περιμένω, αλλά δεν μπορώ να βεβαιώσω ότι θα πιάσει με όλα τα παιδιά είναι, να «διατάξει» ο παιδίατρος.

Ο μικρός μου έχει απέραντο σεβασμό για τη γνώμη της παιδιάτρου του -όταν λοιπόν, λόγω μιας αλλεργίας, μας είπε, μπροστά του, ότι, για ένα διάστημα δεν πρέπει να τρώει σοκολάτες, γαριδάκια κ.λπ., άρχισε να περιφρουρεί ο ίδιος τη διατροφή του, ζητώντας πληροφορίες για τα πάντα και αρνούμενος ακόμη και τις πιο αγαπημένες του «απαγορευμένες» τροφές. Ομολογώ, ότι ήταν η πρώτη φορά που πραγματικά δεν είχαμε πρόβλημα.

Διαταραχές της ορέξεως

Ανησυχητικός είναι ο αριθμός των κοριτσιών εφηβικής ηλικίας που παρουσιάζουν συμπτώματα διαταραχής της ορέξεως.

Σύμφωνα με μια καναδική μελέτη, το 25% των 1.700 κοριτσιών ηλικίας 12 έως 18 ετών που συμμετείχαν είχε δοκιμάσει διάφορες δίαιτες, ενώ το 12% είχε κρίσεις πολυφαγίας το τελευταίο διάστημα και το 7% είχε προκαλέσει έμετο για να αδυνατίσει.

ΙΑΤΡΙΚΗ ΑΝΑΚΟΙΝΩΣΗ

Ο ΙΑΤΡΟΣ

ΧΕΙΡΟΥΡΓΟΣ - ΟΥΡΟΛΟΓΟΣ

ΘΕΟΔΟΣΙΟΣ Ε. ΤΡΙΑΝΤΑΦΥΛΛΟΥ

Αμερικής 7 (παλαιό ΤΑΞΥ)

Δέχεται: Καθημερινά 09.00-13.00 και 17.30-20.30

(εκτός Σαββάτου)

Τηλ. 2241 0 35235

ΙΑΤΡΙΚΗ ΑΝΑΚΟΙΝΩΣΗ

Το Ιατρείο του Ενδοκρινολόγου - Διαβητολόγου

ΣΤΑΥΡΟΥ ΠΑΠΑΒΕΡΓΗ

Ιερού Λόχου 14, 3ος όροφος

Τηλ. 22410-39430, 76470 & Fax: 22410-70224.

Θα μείνει κλειστό από 25/8/2003 έως 29/8/2003 λόγω συμμετοχής του Ιατρού στο Πανευρωπαϊκό Συνέδριο Διαβητολογίας στο Παρίσι της Γαλλίας.

Θα λειτουργήσει κανονικά από **1/9/2003**.

Τηλέφωνο επικοινωνίας με τον ιατρό: 6932236952

ΙΑΤΡΙΚΗ ΑΝΑΚΟΙΝΩΣΗ

Ο Ιατρός

ΑΝΑΣΤΑΣΙΟΣ ΠΛΑΤΗΣ

Ψυχίατρος

Δέχεται στο ιατρείο του στην οδό Στ. Καζούλη 18

ΩΡΕΣ ΙΑΤΡΕΙΟΥ

09.00 π.μ.-14.00 μ.μ.

(καθημερινά εκτός Σαββάτου-Κυριακής)

Μόνο με ραντεβού: Τηλ. 2241022102

ΚΕΝΤΡΟ ΕΙΔΙΚΩΝ ΘΕΡΑΠΕΙΩΝ ΤΟΥ ΠΑΙΔΙΟΥ ΔΩΔΕΚΑΝΗΣΟΥ

ΚΩΝ/ΝΟΣ ΜΠΑΔΑΝΗΣ - ΣΟΥΖΗ ΓΕΩΡΓΙΛΟΠΟΥΛΟΥ

ΕΡΓΟΘΕΡΑΠΕΥΤΗΣ ΠΤΥΧΙΟΥΧΟΣ ΜΕΘΟΔΟΥ BOBATH N.D.T

ΛΟΓΟΠΑΘΟΛΟΓΟΣ ΜΕΤΑΠΤΥΧΙΑΚΟ ΑΚΟΥΟΛΟΓΙΑΣ

ΜΕΘΟΔΟΣ PORTAGE

ΑΙΣΘΗΤΗΡΙΑΚΗΣ ΟΛΟΚΛΗΡΩΣΗΣ (S.I.)

ΜΕΤΕΚΠΑΙΔΕΥΣΗ ΣΤΙΣ ΝΕΥΡΟΛΟΓΙΚΕΣ ΚΑΙ ΚΙΝΗΤΙΚΕΣ ΔΙΑΤΑΡΑΧΕΣ

Αποστόλου Παύλου 84, Ρόδος 85100, τηλ. / fax (22410)60999/60579

ΙΑΤΡΙΚΗ ΑΝΑΚΟΙΝΩΣΗ

ΕΥΘΥΜΙΟΣ ΚΩΒΑΙΟΣ

Χειρ. Οδοντίατρος

Ο ιατρός θα απουσιάσει λόγω μετεκπαίδευσης στην εμφυτευματολογία και γναθοπροσωπική χειρουργική στο UNIVERSITY OF CONNECTICUT HEALTH CENTER (Ην. Πολιτείες).

Το ιατρείο θα παραμείνει κλειστό για όλο το έτος.

Πληροφορίες στα τηλ. 2241020352

ΝΤΟΡΑ ΚΩΝΣΤΑΝΤΙΝΟΠΟΥΛΟΥ

ΨΥΧΟΛΟΓΟΣ

Πτυχιούχος του Πανεπιστημίου της Καλιφόρνιας-Λος Αντζελες (UCLA)-Μεταπτυχιακές σπουδές στο Pepperdine University-Malibu California.

➤ Αμεση ψυχολογική υποστήριξη και επαγγελματική φροντίδα από έμπειρη Ψυχολόγο και Οικογενειακή Σύμβουλο.

➤ Η σωστή θεραπευτική σχέση μπορεί να επιφέρει ρεαλιστικές λύσεις για πραγματικά προβλήματα σε θέματα: μοναξιάς, μελαγχολίας, στρες, ανυπομονησίας, φοβίας, εθισμού, οικογενειακών σχέσεων, διαζυγίου, κακομεταχείρισης, συναισθηματικών δυσκολιών, αυτοπεποίθησης, ανασφάλειες, μεταβατικά στάδια ζωής, βουλιμίας, ανορεξίας, απώλειας, πένθους.

Τηλεφωνείστε στα τηλέφωνα: (22410)35163 και 6944/980550 για ραντεβού και άμεση εξυπηρέτηση.

Διεύθυνση: Καρίας 1 Περιοχή Ροδίνι - Ρόδος

Κέντρο Συμβουλευτικής & Αξιολόγησης Προσωπικότητας Παιδιών & Ενηλίκων

ΠΑΠΑΓΕΩΡΓΙΟΥ ΘΑΝΟΣ

Ψυχολόγος – Ψυχοθεραπευτής

ΠΑΝΕΠΙΣΤΗΜΙΟΥ ΑΘΗΝΩΝ

- **Διερεύνηση Προσωπικότητας (Προφίλ- Δεξιότητες-Αδυναμίες)**
- **Δείκτης Νοημοσύνης Παιδιών και Ενηλίκων**
- **Μαθησιακές Δυσκολίες και Δυσλεξία**
- **Θεραπευτική Αντιμετώπιση Φοβιών-Ειδικών Φοβιών, Κατάθλιψης, Διαταραχής πανικού, Ψυχοσωματικών προβλημάτων, Τραυματικών γεγονότων ζωής (πένθος, χωρισμός, σχολική αποτυχία), Συναισθηματικών διαταραχών, Διαταραχών Διατροφής (βουλιμία-ανορεξία).**
- **Αντιμετώπιση προβλημάτων συμπεριφοράς παιδιών σε σχολείο-σπίτι**
- **Ανάπτυξη Κοινωνικών Δεξιοτήτων**
- **Βελτίωση Σχέσεων-Πρόγραμμα Ελέγχου Συγκρούσεων**
- **Βελτίωση Αυτοεκτίμησης-Αυτοεικόνας**
- **Συμβουλευτική Οικογένιας & Ζεύγους**

Κ. Παλαιολόγου 105 - Ρόδος

Τηλ:22410 78668- Κιν: 6947371250 - Μόνο με Ραντεβού

PROART

Εργαστήριο Κλινικής Ψυχολογίας

ΧΡΙΣΤΙΝΑ ΣΑΒΒΑΚΗ-ΓΚΡΑΝΖΑΝ

Κλινική Ψυχολόγος-Ψυχοπαθολόγος (DESS)

- Πτυχιούχος του Πανεπιστημίου Nancy Γαλλίας
- Μεταπτυχιακή ειδίκευση (DESS) στην Κλινική Ψυχολογία Ενηλίκου, Εφήβου και Παιδιού στο Πανεπιστήμιο Reims Γαλλίας

Για τον ενήλικο

- Ψυχοδιαγνωστική
- Ψυχολογική υποστήριξη
- Ατομική και οικογενειακή συνέντευξη
- Ψυχοθεραπεία αναλυτικής εμπνεύσεως

Για το παιδί

- Αξιολόγηση προσωπικότητας (τεστ νοημοσύνης, προβολής)
- Διάγνωση μαθησιακών δυσκολιών και συμπεριφορικών διαταραχών
- Συμβουλευτική επαγγελματικού προσανατολισμού
- Ψυχοθεραπεία μέσω παιχνιδιού και εικαστικών

Δέχεται με ραντεβού

Εθνικής Αντίστασης 15

Τηλ.: 77350-Κιν. 6937684251

Έτος και επί τα αυτά

Ευτυχώς που ήρθε ο μεγάλος και καθάρισε. Αν μέναμε με τις εντυπώσεις από τον Καλαφάτη, ζήτω που καήκαμε! Œ άνθρωπος δεν ήξερε, ούτε σε ποιό νομό βρισκόταν! Και που λέτε ο νομός Ρόδου(!) συγνώμη Δωδεκανήσου -μετά από παρέμβαση Μαχαιρίδη. Αξιοθρήνητη περίπτωση. Πώς τους αμολάνε κάτι τέτοιους στην Ελληνική Επαρχία, ακόμη προσπαθώ να το καταλάβω.

Λες και μιλά σε πρωτοετείς σπουδαστές-ΙΕΚ έλεγε ο γνωστός οικονομολόγος και είχε απόλυτο δίκιο. Αφήστε που και εκεί πιστεύω ότι το επίπεδο των ομιλητών είναι πολύ καλύτερο. Ας όψονται οι μονοεδρικές μουρμούριζε γνωστός παράγοντας, διότι διαφορετικά δεν θα τους ήξερε κάτι τέτοιους ούτε ο θυρωρός του Κατσιφάρα!

Αντιλαμβάνομαι απόλυτα την απελπισία του νομάρχη και των υπολοίπων, αλλά τί να κάνουν οι άνθρωποι. Τους τον έστειλαν και όφειλαν να τον βγάλουν στο μεϊντάνι! Ευτυχώς γι' αυτούς που ακολούθησε ο Σκανδαλίδης και έτσι τα πράγματα επανήλθαν στην πρωτέρα θέση.

Γράφει η **ΗΡΩΔΙΑΣ** (Α-λογο-κρίτως)

Έδωσε τα ρέστα του ο υπουργός Εσωτερικών. Από τη μια οι επικείμενες εκλογές, από την άλλη η μουρμούρα για την επίσκεψή του στο Δήμο Αρχαγγέλου, είχαν σαν αποτέλεσμα να ανοίξει την μπάνκα του Υπουργείου και να μοιράσει κονδύλια με τη σέσουλα. Μπορεί να υπάρχουν ενστάσεις για τον χρόνο και τον τρόπο, όμως για την περιοχή όλο και κάτι καλό θα προκύψει. Αρκεί να τρέξουν οι δήμαρχοι και να προλάβουν να αξιοποιήσουν τους πόρους του Υπουργείου.

Ο υπουργός απέκλεισε το ενδεχόμενο να είναι ξανά υποψήφιος στη Δωδεκάνησο κατά τρόπο μάλιστα κατηγορηματικό. Ομως το σενάριο παραμένει και αν οριστικοποιηθεί ή μη, κάθοδος του Δ. Κρεμαστινού, τότε όχι απλώς θα επανέλθει αλλά θα γίνει και πραγματικότητα. Ετσι υποστηρίζουν άνθρωποι που διαθέτουν άκρες στη Χαριλάου Τρικούπη αλλά και στο Μαξίμου. Το ΠΑΣΟΚ -όπως αναφέρουν- δεν σκοπεύει να αυτοκτονήσει στη Δωδ/σο. Γι' αυτό θα κανονίσει να έχει ένα πολύ γερό χαρτί αν αποχωρήσει ο γιατρός. Και αυτό το «χαρτί» έχει συγκεκριμένο ονοματεπώνυμο. Εκτός και αν δούμε τον Σημίτη επικεφαλή του ψηφοδελτίου. Εκεί να δείτε τί θα γίνει!! Για ένα πράγμα να είστε σίγουροι. Το επόμενο διάστημα η πολιτική θα αποκτήσει και πάλι μεγάλο ενδιαφέρον.

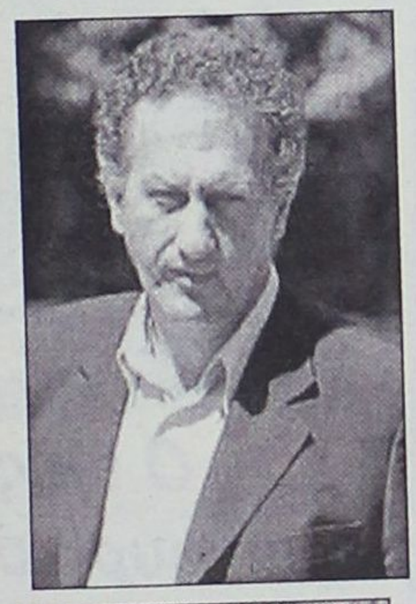

Είδε πολλούς και διάφορους κατά την παραμονή του στη Ρόδο ο Κ. Σκανδαλίδης. Ενα μόνο δεν πρέπει να είδε. Ποιός είναι; Μα φυσικά ο Γ. Παρασκευάς. Οι σχέσεις τους όπως είναι γνωστό -δεν είναι οι καλύτερες εδώ και πολύ καιρό. Συναντήθηκε για λίγο με τον Φ. Κωστόπουλο, αμέσως μετά την συνέντευξη Τύπου. Το τί είπαν δεν έγινε γνωστό αλλά δεν είναι δύσκολο να καταλάβουμε. Η κουβέντα θα πρέπει να περιεστράφει στο κατά πόσο εξακολουθεί να ενδιαφέρεται ο Φώτης για μία θέση στο ψηφοδέλτιο του ΠΑΣΟΚ. Ενδιαφέρον υπάρχει -έτσι δείχνουν τα πράγματα- θέση κενή πρέπει να βρεθεί, το ίδιο -βεβαίως- ισχύει και για άλλες περιπτώσεις επίδοξων υποψηφίων βουλευτών.



Ηταν φίλος με όλους ανέφερε ο υπουργός Εσωτερικών για τον Δημήτρη Βενετοκλή -έναν από τους τελευταίους ευπατρίδες αυτής της πόλης. Και έτσι ήταν. Από τον Δημήτρη Βενετοκλή μπορούσες, ν' ακούσεις με την ίδια άνεση και τα καλά και τα αρνητικά. Και στη συνέχεια να προβληματιστείς γιατί ο άνθρωπος που στα έλεγε δεν ήταν τυχαίος. Ούτε κακοπροαίρετος.



Σε βλέπω, σε βλέπω μου έλεγε κάθε φορά που με συναντούσε. Καλά τα λες. Κάποιες φορές βέβαια κάνεις και τις «γκέλες» σου! Μου ανέλυε τί ακριβώς εννοούσε, και είχε δίκιο. «Ματιά» αντικειμενική και δίκαιη.

Καλό ταξίδι Δημήτρη Βενετοκλή. Ενας από τους τελευταίους που ήξερε ν' ακούει και να σέβεται τον συνομιλητή του. Ακόμη και αν διαφωνούσε κάθετα μαζί του. Αυτός ήταν ο Δημήτρης Βενετοκλής...

Επωνύμως

Διεκδικήσεις και μαγαζάκια

Εχουν χίλια δίκια οι δήμαρχοι να διαμαρτύρονται επειδή οι κυβέρνηση είναι ασυνεπής προς τις υποχρεώσεις και τις δεσμεύσεις της προς τους δήμους. Από τη στιγμή που καλώς ή κακώς έχουν θεσμοθετηθεί κάποιοι συγκεκριμένοι πόροι, είναι στοιχειώδης υποχρέωση της κεντρικής εξουσίας να τους αποδίδει. Από 'κει και πέρα το πώς διαχειρίζονται αυτοί οι πόροι από την πλευρά της υτοδιοίκησης είναι ένα άλλο μεγάλο θέμα, που δεν έχει να κάνει όμως με την τήρηση των κυβερνητικών δεσμεύσεων. Και βέβαια είναι τουλάχιστον έλλειμμα πολιτικής διορατικότητας, από την πλευρά της κυβέρνησης, να αφήνει να διογκώνεται το θέμα και μετά να τρέχει να υπόσχεται ότι θα δώσει συμπληρωματικές ενισχύσεις και να δεσμεύεται ότι θα εφαρμόσει τους νόμους...

Από την άλλη πλευρά όμως υπάρχει ένα τεράστιο πρόβλημα κακοδιαχείρισης για τη συντριπτική σχεδόν πλειονότητα των δήμων. Οι μαύρες τρύπες στα οικονομικά των δήμων, είναι κοινός τόπος εδώ και κάμποσα χρόνια και σίγουρα δεν φταίει γι' αυτό μόνο η κυβερνητική ασυνέπεια. Παρά τις σημαντικές αρμοδιότητες και πόρους που έχουν αποκτήσει οι δήμοι τα τελευταία χρόνια, εξακολουθούν να λειτουργούν σαν μικρομάγαζα. Και μάλιστα σαν μικρομάγαζα κομματικής, ψηφοθηρικής, για την ακρίβεια, πελατείας των τοπικών αρχόντων.



Γράφει
η Ρένα Βενιανάκη
revenianaki@yahoo.com

Αυτά που δεν γίνονται -ή δεν γίνονται τουλάχιστον τόσο απροκάλυπτα και τόσο εκτεταμένα- σε επίπεδο κεντρικής εξουσίας, γίνονται κατά κανόνα σε επίπεδο τοπικών εξουσιών.

Διορισμοί με το έτσι θέλω, δημιουργία επιχειρήσεων που μόνο στόχο έχουν όχι την προσφορά υπηρεσιών στους δημότες αλλά το βόλεμα πμετέρων, διαγωνισμοί για έργα με ανεπαρκείς προδιαγραφές, χωρίς ελέγχους και χωρίς εξασφαλισμένη χρηματοδότηση και άλλα παρόμοια. Να διεκδικούν λοιπόν τα δίκαιά τους οι δήμαρχοι, αλλά να βάλουν τάξη επιτέλους και στα του οίκου τους. Και να συνειδητοποιήσουν ότι δεν εκλέγονται για να φροντίζουν τη... μονιμοποίηση ή την προαγωγή τους σε επίπεδο εξουσίας, αλλά για να προσφέρουν υπηρεσίες στους πολίτες.

Από την «ΕΛΕΥΘΕΡΟΤΥΠΙΑ»

Studio f64

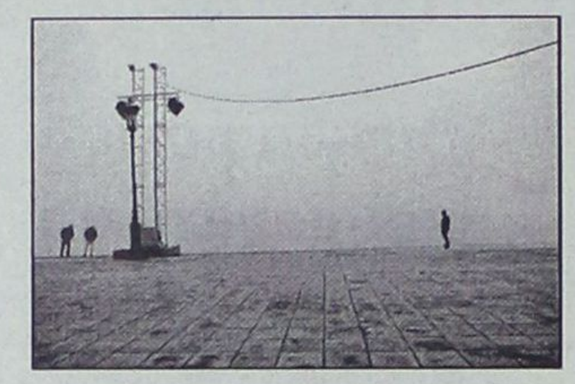

Ερίκος Χατζηνικήτας Τηλ: 2241073491 :6944205979
Website: www.hadzinikitas.com

Φωτογραφίες γάμου & βάφτισης Καλλιτεχνικό πορτρέτο
δημιουργία portfolio, Ειδικευμένος στην μαυρόασπρη φωτογραφία
Αρχιτεκτονική Φωτογραφία: (εσωτερικές & εξωτερικές λήψεις)
Studio φωτογράφιση:(αντικείμενα, κοσμήματα, κλπ..)

ΚΟΜΜΩΤΗΡΙΟ UNISEX
Natural Beauty



Χτενίσματα αέρινα, φίνα... Χτενίσματα με άποψη. Νέες κουπ με στυλ και προσθετική μαλλιών με τη γνωστή υπογραφή της **Μαρίας**

& κατόπιν ραντεβού
ανοικτά από τις 9.00 έως 17.00

Επίσης για τα μικρά παιδιά ένα ευχάριστο κούρεμα μέσα στο παιδικό αυτοκινητάκι

Παφιάκη Μαρία

Στη νέα διεύθυνση: Ακραμίτου 16,
Ρόδος • Τηλ. 32161
κάθετος Ατταβύρου και Λεωφόρου Καλλιθέας
(παλιά διεύθυνση: προέκταση Αννης Μαρίας)

ΚΑΘΗΜΕΡΙΝΑ ΟΛΑ ΤΑ ΝΕΑ ΤΗΣ ΔΩΔΕΚΑΝΗΣΟΥ ΣΤΟ INTERNET
www.rodiaki.gr

Κερδίστε χρόνο κι εξυπηρέτηση
WESTERN UNION | MONEY TRANSFER
"The fastest way to send money worldwide."



Αποστολή χρημάτων σ' όλο τον κόσμο μέσα σε ***λίγα λεπτά!!!***

50.000 καταστήματα σε 165 χώρες του κόσμου
είναι έτοιμα να σας εξυπηρετήσουν
σε διευρυμένα ωράρια
Γονείς φοιτητών εξωτερικού εμπιστευθείτε μας

PLANET HOLIDAYS
Δημήτρης Τσοπανάκης
Γαλλίας 6 - Ρόδος - Τηλ. 22410-27327

Πολιτιστικές διαδρομές

.... Κωνσταντίνος Μεϊχανετζίδης, ετών 13, ζωγράφος

Η κα **Ειρήνη Σαββανή** μας πληροφορεί από τις στήλες των "Ερευνητών", του ένθετου για παιδιά της "Καθημερινής", για τα εικαστικά *"κατορθώματα"* ενός 13χρονου ζωγράφου που τυχαίνει να είναι συμπολίτης μας.

«Ο Κωνσταντίνος Μεϊχανετζίδης είναι 13 χρονών και ζει στη Ρόδο. *Φέτος τελείωσε την Α' Γυμνασίου και, όπως τα περισσότερα παιδιά της ηλικίας του, λατρεύει το ποδόσφαιρο και τους αγώνες play station 2.Παράλληλα, όμως, με τα παιχνίδια του αυτό το καλοκαίρι προετοίμασε και την πρώτη του έκθεση ζωγραφικής, η οποία έγινε στο Καζίνο της Ρόδου από τις 11 Ιουλίου έως τις 9 Αυγούστου.*

Ο Κωνσταντίνος ξεκίνησε να ζωγραφίζει σε ηλικία 4 χρονών *με τη βοήθεια του παππού του, ο οποίος είναι ζωγράφος. Με μεγάλη υπερηφάνεια μας έδειξε το πρώτο του έργο εκείνης της "περιόδου", μια χαριτωμένη ζέμπρα. Τα τελευταία δύο χρόνια παρακολουθεί πιο συστηματικά μαθήματα ζωγραφικής με την εικαστικό Ελένη Κοτσώνη στη Ρόδο. Ξεχωρίζει και κατανοεί με ευκολία ζωγραφικά κινήματα, όπως ο ιμπρεσιονισμός και απολαμβάνει να καταγράφει με τα χρώματα τα παιχνιδίσματα του φωτός πάνω στα αντικείμενα και τη φύση.*

Από τα κινήματα της ζωγραφικής των αρχών του 20ού αιώνα *αγαπάει ιδιαίτερα τον κυβισμό και το φοβισμό. Ζωγραφίζει με μεγάλη ευκολία αντίγραφα μεγάλων ζωγράφων, όπως του Βαν Γκογκ, του Γκογκέν, του Ματίς, του Μπρακ και του Πικάσο και δεν χρειάζεται πάνω από δύο ώρες για να "ολοκληρώσει" έναν πίνακα. Τι είναι εκείνο που τον ελκύει στη δημιουργία ενός έργου; "Η πρόκληση του να μη χρειαστεί να αλλάξει κάτι στην πορεία". Εκτός, όμως, από αντίγραφα ζωγραφίζει και πιο προσωπικά έργα, όπως είναι η επιβλητική Λίνδος της Ρόδου».*



.... Ο βίος του Αγίου Φανουρίου στα Ιταλικά

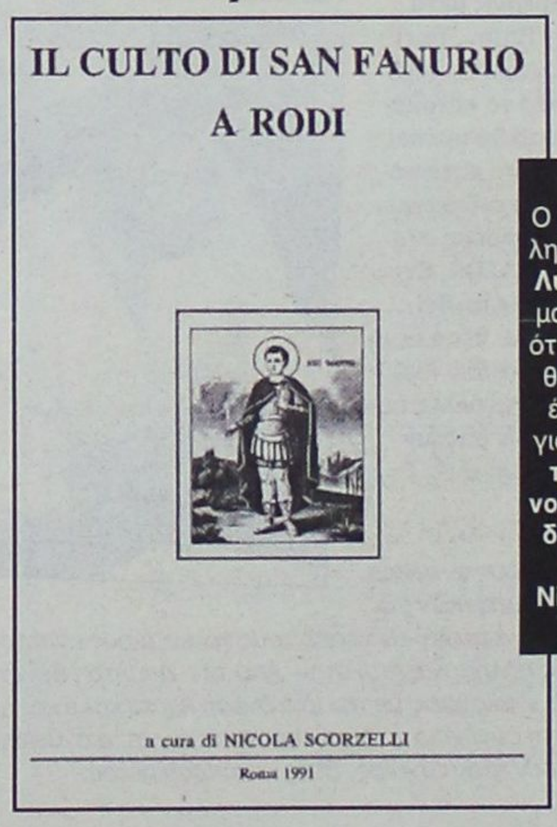

Ο φίλος της στήλης **κ. Ανδριανός Λυμπερόπουλος** μας πληροφορεί ότι το 1991 εκδόθηκε στη Ρώμη ένα βιβλιαράκι για την **"Λατρεία του Αγίου Φανουρίου στην Ρόδο"**, που επιμελήθηκε ο κ. **Nicola Scorzelli.**

... Ιστορία της νήσου Κάσου

Από το δήμο Κάσου επανεκδόθηκε, σε φωτογραφική αναπαραγωγή, το σημαντικό βιβλίο για την Δωδεκανησιακή βιβλιογραφία **"Ιστορία της νήσου Κάσου"** των **Τρύφωνος Ευαγγελίδου** και **Μιχαηλίδη Νουάρου**.
Την έκδοση επιχορήγησε η Εθνική Ασφαλιστική.

... Ο πορφυρός κώδικας της Πάτμου

Ο "Πορφυρός Κώδιξ των Ευαγγελίων" είναι ένα από τα αρχαιότερα χειρόγραφα Ευαγγέλια, αφού χρονολογείται στον 6ο αιώνα, την εποχή του αυτοκράτορα Ιουστινιανού. Με την παρούσα έκδοση ("Μίλητος") επιχειρείται η πανομοιότυπη έκδοση του Κώδικα, με το "δέσιμο" όλων των φύλλων που υπάρχουν και φυλάσσονται σκόρπια στη Βιβλιοθήκη της Ιεράς Μονής Πάτμου,στη Βιβλιοθήκη της Πετρούπολης στη Ρωσία, στο Βρετανικό Μουσείο, στο Βατικανό, στη Νέα Υόρκη και στα Βυζαντινά Μουσεία Αθηνών και Θεσσαλονίκης. Η έκδοση συνοδεύεται από έναν τόμο που περιέχει την ιστορία της μεταφοράς του χειρογράφου στην Πετρούπολη, αναφέρεται στη Βιβλιοθήκη της Ιεράς Μονής Πάτμου και δίνει την πλήρη παλαιογραφική περιγραφή του κώδικα.

... Η Κάλυμνος την Παλαιοχριστιανική εποχή

«Ψηφίδες Βυζαντίου» ονομάζεται η σειρά στην οποία εντάσσεται ο φάκελος της Καλύμνου (Πρόγραμμα ΜΕΛΙΝΑ). Περιέχει ένα δεκαεξασέλιδο με πληροφορίες για τον εκπαιδευτικό, ένα οκτασέλιδο που απευθύνεται στους μαθητές και έξι χαρτόνια με σχέδια τμημάτων της Βασιλικής του Χριστού της Ιερουσαλήμ, για την κατασκευή του μνημείου (μακέτα - χαρτοκολλητική). Για τον πολύ ωραίο αυτόν φάκελο συνεργάστηκαν οι Λ. Πλάτων (γενική επιμέλεια), Β. Καραμπάτσος (κείμενα), Μ. Κουτελλάς (σχέδια), Κ. Μάγος (σχεδιασμός μακέτας), Γ. Τσιρίγκας (σχεδίαση εντύπου).

...

**** "Η Κάλυμνος την Παλαιοχριστιανική εποχή" εκπαιδευτικός φάκελος, έκδοση ΥΠΕΠΘ - ΥΠΠΟ - 4η Εφορεία Βυζαντινών Αρχαιοτήτων.***

...?Μοτέρ και μοτεράκια



(Σκίτσο του Πέτρου Ζερβού, από τη σειρά "Δούρειος άνεμος"

Ο ΙΚΟθεν

...Ο Δήμος Ιαλυσού και Σύμης "συνεορτάζουν" με τους Τούρκους στρατοκράτες την Μικρασιατική Καταστροφή!

•••

"Οπως ανακοίνωσε η πρόξενος της Τουρκίας μετά από ενέργειές της και σε συνεργασία του Δήμου Ιαλυσού και του Τουρκικού Προξενείου στην Ρόδο, μια ομάδα από 36 άτομα από το ***ιδιωτικό σχολείο*** *ΑΤΑ της πόλεως Φετχίγιε (Μάκρη) πήρε μέρος στα φετινά Ιαλύσια".*

•••

"Ιδιωτικό σχολείο;" Μήπως πρόκειται για ένα από τα παραστρατιωτικά σχολεία που χρηματοδοτεί το στρατοκρατικό καθεστώς της Αγκυρας για την διαιώνισή του και την εξασφάλιση των αναγκαίων στελεχών, που τα εκπαιδεύουν γι' αυτό το σκοπό από μικρά παιδιά;

•••

"Επειτα από πρόσκληση του αναφερόμενου Σχολείου, ομάδα 35 έως 36 ατόμων αντίστοιχα, με επικεφαλής τον δήμαρχο Ιαλυσού κ. Στέργο Στάγκα, θα μεταβεί στη Φετχίγιε όπου ***στις ημερομηνίες 19 Αυγούστου έως και τις 2 Σεπτεμβρίου*** *θα κάνει παρουσίαση φολκλορικών χορών.*

Η ομάδα, παράλληλα με τις λοιπές πόλεις της περιοχής, με την ευκαιρία της ***Παγκόσμιας Ημερας Ειρήνης,*** *στην 1 Σεπτεμβρίου θα κάνει την παρουσίαση".*

•••

"Μια πρωτότυπη διήμερη εκδήλωση, αφιερωμένη στην ***Παγκόσμια Ημέρα Ειρήνης και Φιλίας,*** *πρόκειται να πραγματοποιηθεί τη Δευτέρα 1 και την Τρίτη 2 Σεπτεμβρίου στα πλαίσια του 9ου Φεστιβάλ Σύμης.*

- Τη Δευτέρα 1 Σεπτεμβρίου, στις 8 το πρωί, θα γίνει η εκκίνηση Τούρκου κολυμβητή από την Dacha της Τουρκίας με προορισμό το λιμάνι της Σύμης και από το λιμάνι της Σύμης εκκίνηση Ελλήνων κολυμβητών με τερματισμό το λιμάνι της Dacha. Θα ακολουθήσει απονομή βραβείων και δεξίωση το βράδυ της ίδιας μέρας στην Dacha.

- Την Τρίτη 2 Σεπτεμβρίου θα επαναληφθεί η απονομή και η δεξίωση στη Σύμη".

•••

"Παγκόσμια Ημέρα Ειρήνης και Φιλίας" στη 1 Σεπτεμβρίου;

Οσο και να ψάξετε δεν θα βρείτε αυτή την *"γιορτή"* σε κανένα κράτος του κόσμου.

Απλούστατα πρόκειται για τον **Εορτασμό της Μέρας της Νίκης,** μια τριήμερη φιέστα που έχει καθιερώσει ο **Κεμάλ Ατατούρκ** για να τιμηθεί ο *"θρίαμβος"* των Τούρκων επί των Ελλήνων στο 1922, δηλαδή την **"Μικρασιατική Καταστροφή" και το ξερίζωμα των Ελλήνων από τις ακτές της Μικρασίας.**



"Από "ανοικτή επιστολή" Τούρκων πολιτικών κρατούμενων" προς τους δημάρχους Ιαλυσού και Σύμης
(Σκίτσο Γιάννη Δερμεντζόγλου, από τον "Ελεύθερο Τύπο")

Και οι Δήμοι Σύμης και Ιαλυσού, ελαφρά τη καρδία συμμετέχουν σ' αυτές τις εφιαλτικές για μας σοβινιστικές γιορτές των Τούρκων "γκρίζων λύκων" φτάνοντας στο σημείο να παίρνουν και σε παρελάσεις μπροστά από τους ανδριάντες του Κεμάλ, προσφέροντας τις δέουσες τιμές, ίσως καταθέσουν και κανένα στεφάνι.

Βλέπετε, όλα αυτά σερβίρονται από το Τουρκικό Προξενείο υπό τον μανδύα των **"Ημερών" Παγκόσμιας Ειρήνης και Φιλίας",** και εμείς αιώνια "χαζοχαρούμενοι" και με το δέλεαρ της τσάμπα εκδρομής στην γειτονική χώρα παίρνουμε μέρος μεσ' την τρελή χαρά και στην καλύτερη περίπτωση κάνοντας ότι δεν καταλαβαίνουμε για το τί συμβαίνει.

Φυσικά αυτά τα ολισθηρά ατοπήματα δεν είναι προνόμιο μόνον του Δήμου Ιαλυσού και Σύμης. Και οι Δήμοι Ροδίων, Καλλιθέας και Αρχαγγέλου έχουν πάρει μέρος στις Παντουρκικές γιορτές προς τιμήν του Κεμάλ Ατατούρκ συμμετέχοντας στις **"Παγκόσμιες Ημέρες Νεολαίας",** και **"Παιδιού",** σε ημερομηνίες που αντιστοιχούν στον **"Απελευθερωτικό Αγώνα των Τούρκων κατά των Ελλήνων",** όπως είναι οι πραγματικές ονομασίες τους.

...Μόνον που σε εμάς πλασάρονται σαν "Παγκόσμιες Ημέρες Ειρήνης και Φιλίας", "Παγκόσμιες ημέρες για το Παιδί, για την Νεολαία και τον Αθλητισμό".

Και μείς προστρέχουμε πανευτυχείς να πάρουμε την κουλτούρα της παγκόσμιας συμφιλίωσης και φιλίας από τους "γκρίζους λύκους" του Κεμάλ. Αφεριμ!

...Προτεκτοράτο το Φαληράκι;

"Καλή αρχή" έκανε ο κ. Χρυσοχοΐδης φέρνοντας εδώ τη Σκότλαντ Γύαρντ και υποτάσσοντας φόρα παρτίδα στις "απόψεις της" τις ελληνικές διωκτικές αρχές, στην υπόθεση "εξάρθρωσης" (γοφού) της 17Ν.

Τώρα και για θέματα πιο απλά, έως γελοία, καταφθάνουν στη χώρα μας βρετανικά κλιμάκια Αστυνομικών!- όπως αυτό που ήρθε στη Ρόδο για να ασχοληθεί με Βρετανούς πότες, χούλιγκαν κι άλλους βαρβάρους αλιτήριους.

Εχουμε γίνει μια χώρα "μαλακή"· λάααρτζ! που ασκεί την εθνική της κυριαρχία σε επίπεδο Χρυσοχοΐδη, Κλουζώ και Τούρκου αγά της εποχής των διομολογήσεων.

Φαντάζεσθε κλιμάκιο της Ελληνικής Αστυνομίας να πηγαίνει στο Λίβερπουλ για να "συμβουλεύσει" τους Μπόμπυδες, πως θα κάνουν ζάφτι μια φούχτα ρωμιούς μέθυσους; Ακόμα θα γελούσαν οι Βρετανοί μαζί μας. Και τώρα που έρχονται να μας "βοηθήσουν", γελώντας έρχονται!

(ΥΓ.: Α, κ. Χρυσοχοΐδη! την επόμενη φορά που οι μέθυσοι θα είναι Γότθοι, Τούρκοι, Αμερικανοί ή Τάταροι να φωνάξουμε να μας βοηθήσει η Γοτθική, Τουρκική, Αμερικανική ή Ταταρική κατ' αναλογίαν Αστυνομία)..."

(Σχόλιο του Στάθη Σ. από την "Ελευθεροτυπία")



●●● Το έλλειμμα υγείας στα νησιά

"Το καλοκαίρι, τα νησιά μας "βουλιάζουν" από τον κόσμο-και μαζί τους, οι ελλιπέστατες υπηρεσίες υγείας. Ενδεκα νοσοκομεία, 21 κέντρα υγείας, 129 πολυδύναμα και απλά περιφερειακά ιατρεία... Τα νησιά του Αιγαίου διαθέτουν άφθονες υποδομές υγείας. Στα χαρτιά, όμως.

Διότι, στην πραγματικότητα, το ένα νοσοκομείο απλώς δεν υπάρχει, τα περισσότερα κέντρα υγείας έχουν τεράστιες ελλείψεις, τα πολυδύναμα περιφερειακά ιατρεία είναι στην πλειοψηφία τους εντελώς....αδύναμα, ενώ τα περιφερειακά ιατρεία λειτουργούν συνήθως με έναν αγροτικό γιατρό, ο οποίος τρέχει και δεν φτάνει".

Για παράδειγμα στους **Λειψούς,** λειτουργεί ...Πολυδύναμο Περιφερειακό Ιατρείο, στελεχωμένο με έναν αγροτικό ιατρό που δέχεται 40-50 ασθενείς την ημέρα, ενώ όποτε χρειάζεται συνοδεύει τις αεροδιακομιδές το βράδυ.

Στην **Κάσο,** επίσης Πολυδύναμο Περιφερειακό Ιατρείο έχουμε μεγαλύτερες νοσηλευτικές πολυτέλειες. Εκεί υπηρετούν...δύο αγροτικοί ιατροί, το ακτινολογικό μηχάνημα (δωρεά ιδιωτών) δεν λειτουργεί και οι διακομιδές εκτελούνται με τα αγροτικά ημιφορτηγά γιατί το ασθενοφόρο είναι χαλασμένο εδώ και κάτι χρόνια.

Προβληματικά όμως δεν είναι μόνον τα νησιά της "άγονης γραμμής".

Ακόμα και η πλήρωση θέσεων στα μεγάλα νοσοκομεία των νησιών αποδεικνύεται δύσκολη υπόθεση. Είναι χαρακτηριστικό ότι, στα τέσσερα νοσοκομεία **(Ρόδου, Κω, Καλύμνου και Λέρου)** του ΠεΣΥΠ Νοτίου Αιγαίου, από τις 336 θέσεις ιατρικού προσωπικού είναι κενές οι 100 και από τις 1.600 θέσεις νοσηλευτικού προσωπικού οι 480.

●●● Σκανδαλάκια

"Δυστυχώς δεν έχω τα αναγκαία στοιχεία για να πω τα πράγματα με τ' όνομά τους, όμως η πηγή μου είναι αξιόπιστη και τα πράγματα δείχνουν να είναι όπως τα λέει.

Γνωστός τουριστικός επιχειρηματίας (με χαμηλό προφίλ) κατάφερε "να σβήσει" πρόστιμο εκατοντάδων εκ/ρίων, ύστερα από την μεσολάβηση πολιτικού παράγοντα, με όποιους συνειρμούς και σχόλια μπορεί να κάνει κανείς από μια τέτοια "συναλλαγή".

(Από "Το Βήμα της Κω")

●●● Και τα τρισέγγονα

"Οποιος κάνει δύο-τρία τέρμενα σε υπουργικό θώκο δεν έχει ανάγκη να δουλέψει στη ζωή του-ακόμη και τα εγγόνια τους προικίζουν!"

(Από την "Γνώμη")

Λάθος κ. διευθυντά,
...Και τα τρισέγγονά τους έχουν βολέψει!

●●● Ελεγχοι σε γαρο–ντουφεκάδες και "γι–ούργια" στο λιμάνι της Αστυπάλαιας

Γράφει ο κ. ***Α. Πετσόπουλος*** *στην "Καθημερινή":*

"Επιθυμώ να σας ενημερώσω ότι έγινα μάρτυς των εξής δύο γεγονότων, τα οποία είναι ενδεικτικά της σοβαρότητας και προχειρότητας με την οποία αξιολογούνται τα διάφορα θέματα στην Ελλάδα του 2003, αλλά δυστυχώς φαίνεται ότι προτεραιότητα από τις αρμόδιες αρχές δίνεται πάντοτε στον εισπρακτικό τομέα.

Την Πέμπτη 7/8/03 κατά τις απογευματινές ώρες, στην παραλία "Καμινάκια" στην Αστυπάλαια, συνεργείο αποτελούμενο από δύο λιμενικά όργανα είχε επιδοθεί σε "κυνηγητό" στην παραλία και στα βράχια των ερασιτεχνών ψαροντουφεκάδων και ζητούσε τις σχετικές άδειες ερασιτεχνικής αλιείας.

Αντίστοιχα την Παρασκευή 8/8/03 και ώρα 06.00 που ήταν η προγραμματισμένη αναχώρηση του πλοίου "Δημητρούλα" για Πειραιά υπήρχε στο λιμάνι ένας μόνο υπαξιωματικός του λιμενικού που προσπαθούσε να επιβάλει την τάξη σε περίπου 400 άτομα, τα οποία ανέμεναν να επιβιβαστούν στο πλοίο από ώρα 05.00 και όλοι γνωρίζουμε πόσο "σεβασμό" δείχνουν οι συμπολίτες μας σε θέματα τήρησης προτεραιότητας, με αποτέλεσμα πριν ακόμη αδειάσει το πλοίο από τους άρτι αφιχθέντες επιβάτες και τα αυτοκίνητα να γίνει "επέλαση" των υπό αναχώρηση επιβατών...".

ΠΡΟΣΚΗΝΙΟ... ΠΑΡΑΣΚΗΝΙΟ

καινά (κενά)... δαιμόνια

ΠΟΛΙΤΙΚΑ - ΠΑΡΑΠΟΛΙΤΙΚΑ

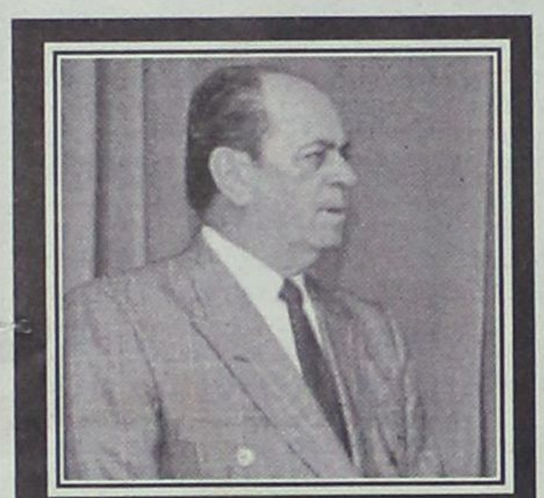

Λύπη και θλίψη.
Πόνος και δάκρυα.
Οδυνηρό το στερνό κατευόδιο.
Το ρολόι έγινε εκκρεμές.
Βουνό φέρνει τις αναμνήσεις.
Θολό δείχνει το αύριο.
Πεφιλημενος έφυγε ο Δημήτρης.
Ο αγαπημένος όλων των ροδιτών.
Κουβαλάει πολλά μαζί του.
Τί παραγγελία να του δώσεις;
Σε ποιόν να πρωτοδώσει χαιρετίσματα;
Στον ίδιο μόνο ένα αντίο...
Πού να χωρέσουν τόση αγάπη και εκτίμηση;
Πού τόσα αισθήματα αγνά;
Πού τόσος σεβασμός;
Ο λογαριασμός αργότερα...

Η Ξανθίππη φταίει



Παρακαλούμε την προσοχή σας, διότι το ζήτημα είναι λίαν σοβαρό, ως ανήκον στην κατηγορία των ηθικής τάξεως. Αφορά κάποιον Σωκράτη με τον οποίο επικοινωνεί συχνά-πυκνά με το κινητό του ο φέρελπις για το κοινοβούλιο κ. Γ. Νικητιάδης, θέμα που απασχόλησε τη στήλη την περασμένη Δευτέρα.

Ο φιλόσοφος Σωκράτης μας διαμήνυσε δι' ασυρμάτου μέσω τρίτου κοινού φίλου, ότι με τον κ. Νικητιάδη δεν έχει επικοινωνήσει ποτέ, διότι εδώ και πολύ καιρό το κινητό του είναι μάλλον χαλασμένο και δεν πιάνει καθόλου σήμα. Εκμυστηρεύθηκε δε εμπιστευτικώς ο φιλόσοφος ότι το κινητό το χάλασε η δύστροπη σύζυγός του Ξανθίππη παίζοντας όλη μέρα φιδάκι και διάφορα άλλα παιχνίδια. Υστερα από την διευκρίνιση αυτή προκύπτει αβίαστο το συμπέρασμα ότι ο Σωκράτης με τον οποίο συνομιλεί τακτικά ο κ. Νικητιάδης δεν είναι ο γιος του γλύπτη Σωφρονίσκου και της μαίας Φαιναρέτης από τον Δήμο Αλωπεκής, αλλά ο κ. Σωκράτης Κοσμίδης γενικός γραμματέας του Υπουργικού Συμβουλίου.

Δάσκαλε, συγνώμη για το μπέρδεμα...

Η κ. Σημαντώνη δεν αντικαθίσταται· και ιδού τα χαζά παιδιά μες στην καλή χαρά...

Χτύπησε φλέβα

Φαίνεται ότι χτύπησε φλέβα το σχόλιο της στήλης την



περασμένη Δευτέρα για τη μάχη που σκληρή προμηνύεται στις εκλογές για νέα διοίκηση στην Τράπεζα Δωδεκανήσου. Πληθώρα τα τηλεφωνήματα, από επώνυμους και ανώνυμους, για το τί πρέπει να γίνει. Πολλές και σφοδρά αλληλοσυγκρουόμενες οι απόψεις. Εκτιμάται δε ότι το κλίμα θα είναι οξύτερο και από εκείνο που για μεγάλο χρονικό διάστημα επικράτησε στις εκλογές του Εμπορικού και Βιομηχανικού Επιμελητηρίου.

Πρωτίστως, ψυχραιμία.

Αν είχε ανάγκη τις ψήφους των Δωδ/σίων...



Έπρεπε να είχε την ανάγκη της ψήφου των Δωδεκανησίων ο κ. Κ. Σκανδαλίδης και τότε θα βλέπαμε τί θα έκανε και τι θα έλεγε για τα ΚΑΕ, την Καΐρ, καθώς και άλλα καυτά τοπικά προβλήματα. Τώρα που κουκουλώθηκε το θερμουργό πάπλωμα της Α' Αθηνών, ο κ. Υπουργός των Εσωτερικών παραδίδει στους Δωδεκανησίους και μαθήματα σοβαρότητας-προφανώς από το ...περίσσευμα της δικής του!

• ***Για τα ΚΑΕ στο λιμάνι μας*** *είπε ότι όταν ανελάμβανε τη δέσμευση ότι δεν θα επιτρέψει να λειτουργήσουν ήταν κρατικά, ενώ "τώρα που περιήλθαν σε ιδιώτες, τι να σας κάνω;".*

Ξεχνά όμως ο κ. Σκανδαλίδης ότι ο νόμος για την ίδρυση και λειτουργία των ΚΑΕ στο λιμάνι της Ρόδου είναι του 1995. Γιατί λοιπόν δεν μερίμνησε (όχι μόνο ο ίδιος αλλά και άλλοι) για την τροποποίησή του, ώστε σήμερα να μην υπήρχε πρόβλημα;

Φυσικά σήμερα τα πράγματα είναι δύσκολα, αλλά όχι και ακατόρθωτα αν υπάρχει πολιτική βούληση και αποφασιστικότητα. Αλλά έχει ο κ. Υπουργός το κουράγιο να συγκρουσθεί (σιγά τα ...αίματα!) με τα πανίσχυρα αφεντικά των ΚΑΕ; Είναι γνωστό τί συμβαίνει σ' αυτές τις περιπτώσεις και πώς "ρυθμίζονται" (ή απορρυθμίζονται) τέτοιες... δουλειές.

• ***Για την Καΐρ ο κ. Σκανδαλίδης*** *περίπου μας μάλωσε γιατί ζητούμε παράλογα πράγματα που δεν μπορούν να γίνουν! Οταν όμως πρόκειται να νομιμοποιηθούν ολόκληρα ξενοδοχεία που κτίσθηκαν αυθαίρετα, οι Υπουργικές αποφάσεις εκδίδονται στο "άψε σβήσε" κατά τρόπο πραγματικά περίεργο και ...ανεξήγητο. Φαίνεται όμως ότι στην περίπτωση της Καΐρ λείπει εκείνο το "κάτι τις" που κάνει τις υπουργικές αποφάσεις να βγαίνουν λαμπίκος σαν από καλολαδωμένο πιεστήριο και μάλιστα σε περγαμηνές!*

Κατά τον κ. Σκανδαλίδη, η Καΐρ πρέπει να πληρώσει 3,5 δισ. δρχ. ως υπεραξία της ακίνητης περιουσίας της που αναγκαστικά εκχωρεί στην Αγροτική Τράπεζα για να ξεχρεώσει, ώστε χωρίς τον βραχνά των δόσεων, των τόκων και των πανωτοκίων να κάνει ένα καινούργιο ελπιδοφόρο ξεκίνημα. Το 1998 όμως όταν χάρισαν με το τσουβάλι τα δεκάδες δισ. δρχ., στην Καΐρ χάρισαν μόλις 2 δισ., έναντι συνολικού χρέους 10,4 δισ. δρχ. Αραγε την εποχή εκείνη ο κ. Υπουργός πού βρισκόταν και τι έκανε;- ρητορικόν το ερώτημα. Τώρα μας απαντά δια της σιωπής του και έχει κανονικά γραμμένο το δωδεκανησιακό λαό, αφού δεν έχει ανάγκη τις ψήφους του. Ας ήταν διαφορετικά τα πράγματα και τότε θα βλέπαμε(τε) για πότε θα λυνόταν τα προβλήματα και των ΚΑΕ και της Καΐρ.

Όμως, ούτως εχόντων των πραγμάτων, γιατί ο κ. Σκανδαλίδης δεν μας αφήνει στην ησυχία μας; Στα χωριά μας υπάρχει ακόμα ζωντανό και χρησιμοποιείται από ...δημοτικιστές και ...καθαρευουσιάνους (όπως και πρωτευουσιάνους τύπου υπουργού) το με πολύ βάθος και σημαντικό νόημα, επίθετο, "αδιαφόρετος"...

...και άλλα "καινά (κενά)... δαιμόνια" στη σελίδα 7

ΦΡΟΝΤΙΣΤΗΡΙΟ ΑΝΟΔΟΣ
ΓΙΑ ΟΛΕΣ ΤΙΣ ΤΑΞΕΙΣ ΓΥΜΝΑΣΙΟΥ–ΕΝΙΑΙΟΥ ΛΥΚΕΙΟΥ–ΤΕΕ
Στο Φροντιστήριό μας διδάσκονται σε ολιγομελή τμήματα από καθηγητές ΠΤΥΧΙΟΥΧΟΥΣ ΠΑΝΕΠΙΣΤΗΜΙΩΝ τα μαθήματα:
ΜΑΘΗΜΑΤΙΚΑ · ΦΥΣΙΚΗ · ΧΗΜΕΙΑ · ΦΙΛΟΛΟΓΙΚΑ · ΟΙΚΟΝΟΜΙΚΑ · ΒΙΟΛΟΓΙΑ
ΕΝΑΡΞΗ
Β', Γ' ΕΝΙΑΙΟΥ ΛΥΚΕΙΟΥ (όλες οι κατευθύνσεις) 18 ΑΥΓΟΥΣΤΟΥ
ΓΥΜΝΑΣΙΟ, Α' ΕΝΙΑΙΟΥ ΛΥΚΕΙΟΥ - ΤΕΕ 1 ΣΕΠΤΕΜΒΡΙΟΥ
Τα χαμηλότερα δίδακτρα της αγοράς με μεγάλα ποσοστά επιτυχίας
Πληροφορίες - Εγγραφές:
Ελένη Ρούσου - Μαργωμένου
Γαριβάλδη 17 - Τηλ.: 22410 28053
www.rodosvitrina.gr/anodos.htm

ΦΡΟΝΤΙΣΤΗΡΙΟ ΜΕΣΗΣ ΕΚΠΑΙΔΕΥΣΗΣ
ΜΕΘΟΔΙΚΟ
ΣΤΗΝ ΚΡΕΜΑΣΤΗ
ΟΛΑ ΤΑ ΜΑΘΗΜΑΤΑ ΓΙΑ ΓΥΜΝΑΣΙΟ - ΕΝΙΑΙΟ ΛΥΚΕΙΟ - Τ.Ε.Ε.
ΔΙΕΥΘΥΝΣΗ ΣΠΟΥΔΩΝ: ΚΟΥΚΙΑΣ ΝΙΚΟΣ - ΑΝΑΝΙΑΣ ΑΓΓΕΛΟΣ
ΓΙΑ ΠΛΗΡΟΦΟΡΙΕΣ-ΕΓΓΡΑΦΕΣ ΚΑΘΗΜΕΡΙΝΑ 10.00-13.00 ΚΑΙ 18.00-21.00
ΕΝΑΡΞΗ ΜΑΘΗΜΑΤΩΝ
Γ' ΛΥΚΕΙΟΥ 4 ΑΥΓΟΥΣΤΟΥ
Β' ΛΥΚΕΙΟΥ 18 ΑΥΓΟΥΣΤΟΥ
Ολα τα υπόλοιπα τμήματα 1 ΣΕΠΤΕΜΒΡΙΟΥ
ΦΡΟΝΤΙΣΤΗΡΙΟ ΜΕΘΟΔΙΚΟ
Η ...μέθοδος της επιτυχίας
ΗΡΩΩΝ ΠΟΛΥΤΕΧΝΕΙΟΥ 17 ΤΗΛ. 90233 - 96378 - 91781
www. methodiko.edu.gr

ΣΥΝΤΟΝΙΣΟΥ!!!
Από 1η ΣΕΠΤΕΜΒΡΙΟΥ

Ράδιο Λυχνάρι
ΝΕΟ ΠΡΟΓΡΑΜΜΑ
91,4 & 91,7
ΤΗΛ. 22410 77130 - Fax: 22410 30168
email: info@lihnarifm.gr