ΕΤΟΣ ΙΔΡΥΣΕΩΣ: 1973

ΔΙΕΥΘΥΝΤΗΣ:
ΑΘ. ΜΑΡΑΣΙΩΤΗΣ

Τηλ. σύνταξης: 24610-75640
Τηλ. λογ/ρίου: 22210-75230
Fax: 22471-75641

ΓΝΩΜΗ

ΕΛΤΑ Hellenic Post

ΔΕΥΤΕΡΑ
8 ΣΕΠΤΕΜΒΡΙΟΥ 2003
ΑΡΙΘΜΟΣ ΦΥΛΛΟΥ: 1.556
ΤΙΜΗ ΕΥΡΩ 0,70

ΕΒΔΟΜΑΔΙΑΙΑ ΕΦΗΜΕΡΙΔΑ ΤΗΣ ΔΩΔΕΚΑΝΗΣΟΥ

ΟΥΤΕ ΠΑΛΑΤΙ ΝΑ ΕΚΤΙΖΑΝ!



Μελέτη 1 δισ. για ...παλιό δημαρχείο στο δήμο Καμείρου

110 ΕΚΑΤ. Η ΑΜΟΙΒΗ ΤΩΝ ΜΕΛΕΤΗΤΩΝ ΟΤΑΝ ΟΛΗ Η ΠΡΟΙΚΑ ΓΙΑ ΔΗΜΑΡΧΕΙΟ ΕΙΝΑΙ 200 ΕΚΑΤ.!

Αν δεν είναι σκάνδαλο, είναι τουλάχιστον ένας πρωτοφανής παραλογισμός. Αναστάτωση στο δημ. συμβούλιο, αλλά οι μελετητές θα πληρωθούν σύμφωνα με το νόμο. Και βέβαια δημαρχείο, ο δήμος Καμείρου, δεν πρόκειται να αποκτήσει! ΣΕΛΙΔΑ 4

ΚΑΤΕΘΕΣΑΝ ΜΕΛΕΤΗ ΟΙ ΚΑΣΤΕΛΟΡΙΖΙΟΙ

Αγοράζουν πλοίο

● *Ανοιχτές πληγές τα σκάνδαλα των σάπιων σπιτιών και της τρύπιας λιμνοδεξαμενής. Ποιός να συγκινηθεί;* ΣΕΛΙΔΑ 38

Θ' ανεβάσουν τους τόνους στο πρόβλημα με τα ΚΑΕ

Στην αντεπίθεση οι έμποροι με συγκέντρωση υπογραφών



ΚΑΥΣΤΙΚΟ ΚΕΙΜΕΝΟ ΚΥΚΛΟΦΟΡΕΙ Σ' ΟΛΗ ΤΗ ΡΟΔΟ

Παράλληλα μεθοδεύουν και άλλες κινήσεις με στόχο να αχρηστεύσουν στην πράξη την λειτουργία των Αφορολογήτων, που τώρα δεν είναι τίποτα άλλο παρά ένα φρη σούπερ μάρκετ. ΣΕΛΙΔΑ 2

Θα επιστρατευθεί εάν τελικά ο καθηγητής αποχωρήσει

ΕΦΕΔΡΕΙΑ

ο δήμαρχος για την θέση Κρεμαστινού!



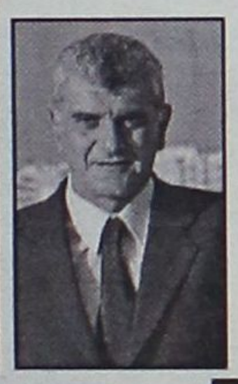

Τρεις οι σίγουροι στη Ν.Δ. και πολλοί οι ενδιαφερόμενοι. Αναταραχή στο ΠΑΣΟΚ • Εδωσαν τα χέρια Κωνσταντόπουλος - Θεοδωρίδης

Εν μέσω πολλών αντιξοοτήτων οι Νομαρχιακές Επιτροπές των κομμάτων επισπεύδουν τις διαδικασίες για την επιλογή των υποψηφίων βουλευτών τους. Πρόκειται για εγχείρημα δύσκολο, καθώς εκδηλώνεται ενδιαφέρον από πολλούς και φυσικά οι δυσαρέσκειες είναι αναπόφευκτες. ΣΕΛΙΔΕΣ 3-10

ΟΔΗΓΙΕΣ ΚΑΙ ΣΥΜΒΟΥΛΕΣ ΑΠΟ ΤΗ ΔΙΩΞΗ

Ναρκωτικά και σχολείο

● *Το πρόβλημα είναι πολύ σοβαρό* ΣΕΛΙΔΑ 14

ΓΕΡΜΑΝΙΚΑ

ΘΕΛΕΤΕ ΝΑ ΜΙΛΗΣΕΤΕ ΓΕΡΜΑΝΙΚΑ;
ΜΙΛΗΣΤΕ ΠΡΩΤΑ ΜΑΖΙ ΜΑΣ.

Εμπιστευτείτε το παιδί σας σε εμάς γιά τρείς βασικούς λόγους:
● Διδάσκουμε αποκλειστικά καί εξειδικευμένα μόνο την γερμανική γλώσσα
● Διδάσκουν απόφοιτοι γερμανικής φιλολογίας γερμανικών πανεπιστημίων ικανοί καί υπεύθυνοι μέ μακρόχρονη πείρα καί εμπειρία
● Έχουμε τα υψηλότερα ποσοστά επιτυχίας στις εξετάσεις Goethe - PALSO σέ χρόνο ρεκόρ καί πάνω απ'ολα χωρίς άγχος και ταλαιπωρία.

ΥΠΕΥΘΥΝΟΙ ΚΑΘΗΓΗΤΕΣ:
Barbara Schultze - Grzimek (M.A. Βερολίνου)
Ν. Μεσαναγρενός (M.A. Αμβούργου)

ΜΕΣΑΝΑΓΡΕΝΟΣ
ΡΩΤΗΣΤΕ ΓΙΑ ΜΑΣ ΕΜΠΙΣΤΕΥΤΕΙΤΕ ΤΟ ΠΑΙΔΙ ΣΑΣ ΣΕ ΜΑΣ
Η ΔΥΝΑΜΙΚΗ ΔΙΔΑΣΚΑΛΙΑ ΤΗΣ ΓΕΡΜΑΝΙΚΗΣ
Τμήματα για όλα τα επίπεδα:
Δημοτικού
Γυμνασίου
Λυκείου
για επαγγελματίες & εντατικά ξεν/πων κ'ενηλίκων

Το παιδί σας κοντά μας μιλάει από τήν πρώτη στιγμή τήν γερμανική σέ άρτια εξοπλισμένες αίθουσες σε ένα άνετο περιβάλλον.

Ειδικότητα μας τα προχωρημένα επίπεδα Γερμανικών Mittelstufe, Kleines - Großes Sprachdiplom
ΚΕΝΤΡΟ ΓΕΡΜΑΝΙΚΗΣ ΓΛΩΣΣΑΣ
Μεσαναγρενός Νίκος & ΣΙΑ Ο.Ε.
ΠΛΗΡΟΦΟΡΙΕΣ - ΕΓΓΡΑΦΕΣ Τηλ. 2241036744-43614

ΚΕΡΔΙΣΤΕ
και εσείς
€ 662.404,35
δόθηκαν συνολικά σε Jackpots
την προηγούμενη βδομάδα
στα SLOT MACHINES
(ΜΗΧΑΝΑΚΙΑ)
CASINO RODOS
Boutique Hotel & Casino

ΚΕΝΤΡΑ ΕΚΠΑΙΔΕΥΣΗΣ ΞΕΝΩΝ ΓΛΩΣΣΩΝ
ΑΓΓΛΙΚΑ · ΙΤΑΛΙΚΑ · ΓΕΡΜΑΝΙΚΑ · ΓΑΛΛΙΚΑ · ΙΣΠΑΝΙΚΑ
LA LINGUA
www.lalingua.gr
η δυναμη ΣΤΗΝ ΞΕΝΟΓΛΩΣΣΗ ΕΚΠΑΙΔΕΥΣΗ!
ΡΟΔΟΣ: ΒΕΝΕΤΟΚΛΕΩΝ 37α, Τηλ.: 22074, 25800
ΙΑΛΥΣΟΣ: ΔΗΜΟΚΡΑΤΙΑΣ 60, τηλ.: 90133
ΟΙ ΕΓΓΡΑΦΕΣ ΑΡΧΙΣΑΝ

ALTERNATIV
ΚΕΝΤΡΟ ΞΕΝΩΝ ΓΛΩΣΣΩΝ

:: ΓΕΡΜΑΝΙΚΑ ::
Υπεύθυνη: Ζωή Αγιασοφίτη
Πτυχιούχος Γερμανικής Φιλολογίας,
Μ.Α. Γλωσσολογίας Παν/μίου HEIDELBERG

Ρόδος:
Αν.Βρόντη 11 (Περιοχή Δασκάλων) - Τηλ. 22410 39826
Παραδείσι:
Λεωφ.Δημοκρατίας - Τηλ. 22410 82519 - Κιν. 6945 108021

ΗΜΕΡΟΛΟΓΙΟ

Δευτέρα 8 Σεπτεμβρίου 2003
Γενέθλιον της Υπεραγίας Θεοτόκου

Ανατολή ηλίου: 06.00'
Δύση ηλίου: 18.45'
Σελήνη 12 ημερών

ΦΑΡΜΑΚΕΙΑ

Σήμερα διημερεύει το φαρμακείο του Περγαντή Παναγιώτη στην οδό Σμύρνης 34 και διανυκτερεύει το φαρμακείο της Χατζηνικόλα Ανθ. στην οδό Παπαλουκά 17.

ΒΕΝΖΙΝΑΔΙΚΑ

Σήμερα διανυκτερεύουν τα βενζινάδικα: Σταυριανάκης Αθ. (Ν. Αγορά), Χατζημανώλης Εμ. (Ασγούρου), Τοδουλάκης Γεώργιος (Ιαλυσός), Κοντομανώλης Μαν. (Κρεμαστή), Αρφαράς Ν. (Φάνες), Νικολουδάκη Τρ. (Κρητηνία), Κοιλιάς Αλ. (Αφάντου), Καλλιθενός Π. (Αρχάγγελος).

ΛΑΪΚΕΣ ΑΓΟΡΕΣ

Τετάρτη : στο Δημοτικό Νεκροταφείο.
Πέμπτη: στην οδό Βύρωνος
Παρασκευή: στην οδό Πτολεμαίων (Ανάληψη)
Σάββατο: στο Δημοτικό Νεκροταφείο.

ΔΡΟΜΟΛΟΓΙΑ ΠΛΟΙΩΝ

Σήμερα αναχωρεί το πλοίο "ΠΑΤΜΟΣ" στις 15.00 για Κω-Κάλυμνο-Αστυπάλαια-Πειραιά.

ΑΕΡΟΠΟΡΙΚΑ ΔΡΟΜΟΛΟΓΙΑ

ΟΛΥΜΠΙΑΚΗ ΑΕΡΟΠΟΡΙΑ

ΑΠΟ ΡΟΔΟ-ΑΘΗΝΑ
- Καθημερινά 07.10, 13.40
- Πέμπτη 20.10, 22.45
- Καθημερινά πλην Πέμπτης 19.40, 22.25
- Καθημερινά πλην Κυριακής 10.40

ΑΠΟ ΑΘΗΝΑ-ΡΟΔΟ
- Καθημερινά 05.30,12.00
- Πέμπτη 18.30, 21.05
- Καθημερινά πλην Πέμπτης 18.00, 20.45
- Καθημερινά πλην Κυριακής 09.00

ΑΠΟ ΡΟΔΟ-ΘΕΣΣΑΛΟΝΙΚΗ
- Δευτέρα - Τετάρτη 09.45
- Πέμπτη 10.45
- Σάββατο 15.15
- ΔΕΥ-ΤΕΤ-ΠΑΡ-ΚΥΡ 16.10

ΑΠΟ ΡΟΔΟ-ΗΡΑΚΛΕΙΟ
- Δευτέρα-Παρασκεύή 14.30, Τετάρτη-Κυριακή 16.30

ΑΠΟ ΡΟΔΟ-ΚΑΡΠΑΘΟ
- ΔΕΥ-ΠΕΜ-ΠΑΡ-ΣΑΒ 07.00, 10.40
- Τετάρτη-Κυριακή 10.40, 14.20

ΑΠΟ ΡΟΔΟ-ΚΑΣΟ
- ΔΕΥ-ΠΕΜ-ΠΑΡ-ΣΑΒ 07.00
- Τετάρτη-Κυριακή 10.40

ΑΠΟ ΡΟΔΟ-ΚΑΣΤΕΛΟΡΙΖΟ
- ΔΕΥ-ΤΕΤ-ΠΑΡ-ΣΑΒ-ΚΥΡ 07.10

ΑΠΟ ΡΟΔΟ-ΧΙΟ
- Τρίτη στις 10.40 και Πέμπτη στις 10.45'

ΡΟΔΟΣ-ΜΥΤΙΛΗΝΗ
- Δευτέρα-Τετάρτη στις 09.45, Τρίτη στις 10.40', Πέμπτη στις 10.45' και Σάββατο στις 15.15

ΡΟΔΟΣ- ΣΑΜΟΣ
- Τρίτη στις 10.40', Σάββατο στις 15.15

ΡΟΔΟΣ-ΛΗΜΝΟΣ
- Δευτέρα-Τετάρτη στις 09.45', Τρίτη στις 10.40', Πέμπτη στις 10.45' και Σάββατο στις 15.15'

AEGEAN AIRLINES & CRONUS

ΑΠΟ ΡΟΔΟ-ΑΘΗΝΑ
Καθημερινά πτήση 201-07.10 πλην Κυριακής. Καθημερινές πτήσεις 209-11.10, 652-16.25, 217-18.10, 219-21.35

ΑΠΟ ΑΘΗΝΑ-ΡΟΔΟ
Καθημερινά πτήση 200-05.30 πλην Κυριακής.
Καθημερινές πτήσεις: 208-09.30, 651-14.45, 216-16.30, 218-19.55

ΑΠΟ ΡΟΔΟ-ΗΡΑΚΛΕΙΟ
Καθημερινά πτήση 763-14.30

ΑΠΟ ΗΡΑΚΛΕΙΟ-ΡΟΔΟ
Καθημερινά πτήση 764-16.05

ΑΠΟ ΡΟΔΟ-ΘΕΣΣΑΛΟΝΙΚΗ
Καθημερινά πτήση 721-17.45

ΑΠΟ ΘΕΣΣΑΛΟΝΙΚΗ-ΡΟΔΟ
Καθημερινά πτήση 720-12.10

Χρήσιμα τηλέφωνα κρατήσεων: (22410) 24400

Το θέμα της ημέρας

Τώρα ζεσταίνονται οι μηχανές για να φύγουν τα ΚΑΕ

Στην ΑΝΤΕΠΙΘΕΣΗ με συγκέντρωση υπογραφών

Μανιφέστο εναντίον όλων των αρμοδίων για την πραξικοπηματική τακτική και την αδιαφάνεια στη χορήγηση της άδειας

"Επί ποδός" βρίσκονται οι καταστηματάρχες και οι επιχειρηματίες της Ρόδου, όσον αφορά το θέμα των ΚΑΕ, παρά τα όσα αντίθετα διαδίδουν τεχνιέντως κάποιοι. Ηδη η συντονιστική επιτροπή των συνδικαλιστικών φορέων του νησιού έχει δώσει προς υπογραφή στους επιχειρηματίες κείμενο διαμαρτυρίας, το οποίο θα σταλλεί τόσο προς το υπουργείο Οικονομικών, όσο και προς τους αρμόδιους τοπικούς φορείς.



Σύμφωνα με τις πληροφορίες μας το κείμενο έχουν μέχρι στιγμής υπογράψει εκατοντάδες έμποροι και επιχειρηματίες της πόλης της Ρόδου, ενώ εντός των αμέσως επόμενων ημερών θα δοθεί προς υπογραφή και στους υπόλοιπους.

Μια τέτοια κίνηση εκτός του ότι "ενημερώνει" την πολιτική ηγεσία και κάθε άλλο εμπλεκόμενο για την κάθετη αντίθεση της λειτουργίας του ΚΑΕ, αναμένεται να έχει και "πολιτικό αντίκτυπο" καθώς βρισκόμαστε πλέον σε προεκλογική περίοδο.

Στο συγκεκριμένο κείμενο καταγγέλλεται για μία ακόμα φορά η πραξικοπηματική λειτουργία του ΚΑΕ και η συνολική αντίθεση του επιχειρηματικού και εμπορικού κόσμου της Ρόδου.

Οι μη διαφανείς διαδικασίες που ακολούθησαν και το γεγονός ότι δεν ελήφθησαν υπόψη οι ιδιαιτερότητες της τοπικής αγοράς. Εν τω μεταξύ η συντονιστική επιτροπή σκοπεύει να θέσει το θέμα στην επόμενη συνεδρίαση του Δημοτικού Συμβουλίου, ενώ αναμένει με ιδιαίτερο ενδιαφέρον τη θέση που θα πάρει κατά την αυριανή της συνεδρίαση η αρμόδια επιτροπή της Νομαρχιακής Αυτοδιοίκησης Δωδεκανήσου η οποία σημειωτέον δεν έχει πάρει μέχρι στιγμής επίσημη θέση.

Αξίζει επίσης να τονιστεί ότι στη σκέψη των μελών της συντονιστικής επιτροπής είναι και το κλείσιμο των καταστημάτων σε ένδειξη διαμαρτυρίας, κάτι το οποίο αναμένεται να συζητηθεί στην αμέσως επόμενη συνεδρίασή της.

Παράλληλα οι νομικοί σύμβουλοι της συντονιστικής συνεχίζουν να διερευνούν εάν νομιμοποιούνται τα ΚΑΕ να πωλούν προϊόντα σε όλους ή αν δεσμεύονται να συναλλάσσονται μόνο με υπηκόους χωρών εκτός ευρωζώνης.

Το πλήρες κείμενο-διαμαρτυρία έχει ως εξής:

"Οι κάτωθι υπογράφοντες έμποροι, επιχειρηματίες της νήσου Ρόδου, μετά την πραξικοπηματική λειτουργία του Καταστήματος Αφορολογήτων Ειδών στο λιμάνι της Ρόδου, βρισκόμαστε στην δυσάρεστη θέση να διατυπώσουμε την αντίθεσή μας και να απαιτήσουμε από τις αρμόδιες υπηρεσίες την ανάκληση της λειτουργίας του διότι πιστεύουμε ότι:

1. Η Τοπική Οικονομία όπως εκφράζεται από τις μικρομεσαίες επιχειρήσεις που δραστηριοποιούνται στο νησί μας θα υποστεί μεγάλη αφαίμαξη σε συνάρτηση και με το κατάστημα αφορολογήτων ειδών που λειτουργεί στο αεροδρόμιο της Ρόδου.

2. Το άνοιγμα του καταστήματος αυτού στο λιμάνι της Ρόδου είναι μια πολιτική κυβερνητική απόφαση η οποία μπορεί και πρέπει με διοικητικά μέτρα να ανακληθεί.

3. Οι αρμόδιες Υπηρεσίες γνωμοδότησαν υπέρ της λειτουργίας του χωρίς να λάβουν υπόψη τους τις συνθήκες (ιδιαιτερότητες) της τοπικής αγοράς.

4. Η λειτουργία του καταστήματος αφορολογήτων ειδών στο λιμάνι της Ρόδου δεν στηρίχθηκε σε διαφανείς διαδικασίες όσον αφορά την αδειοδότησή του.

Εκφράζοντας την αγανάκτησή μας για τον τρόπο αντιμετώπισης από την πολιτεία των τοπικών συμφερόντων κα προκειμένου να επιτύχουμε την ανάκληση λειτουργίας του καταστήματος αυτού που ζημιώνει σημαντικά όλη την αγορά της Ρόδου:

1. Προσκαλούμε τους υπεύθυνους τοπικούς φορείς να αντισταθούν με κάθε μέσον στην απεμπόληση των τοπικών συμφερόντων.

2. Καλούμε τις τοπικές και κεντρικές αρμόδιες Υπηρεσίες να ανακαλέσουν και να κλείσουν το κατάστημα.

3. Συμφωνούμε να συμμετάσχουμε σε οποιαδήποτε μορφή κινητοποιήσεων της Συντονιστικής Επιτροπής".

ΔΕΧΟΝΤΑΙ ΤΟ ΚΟΙΝΟ

Ο Νομάρχης Δωδεκανήσου **Γιάννης Μαχαιρίδης** και οι Βοηθοί Νομάρχη **Στάθης Κουσουρνάς** και **Νίκος Ζωδιός** δέχονται το κοινό κάθε Τρίτη και Πέμπτη, από τις 11.00-13.00 το μεσημέρι.

ΤΑΞΙ

ΡΑΔΙΟ ΤΑΞΙ: 2241-0-64712, 2241-0-64790.

ΧΡΗΣΙΜΑ ΤΗΛΕΦΩΝΑ

ΝΟΣΟΚΟΜΕΙΟ:	2241-0-80000
ΑΜΕΣΗ ΔΡΑΣΗ ΠΥΡ/ΚΗΣ:	199
ΛΙΜΕΝΑΡΧΕΙΟ:	2241-0-22220, 2241-0-27695
ΒΛΑΒΕΣ Δ.Ε.Η.:	125
ΒΛΑΒΕΣ Ο.Τ.Ε.:	121
ΑΜΕΣΗ ΔΡΑΣΗ:	100
ΒΛΑΒΕΣ ΥΔΡΕΥΣΗΣ:	2241-0-68750, 2241-0-68755
ΝΟΜΑΡΧΙΑ:	2241-0-46502
ΠΕΡ/ΚΗ Δ/ΝΣΗ	2241-0-38174
ΔΗΜΟΣ:	2241-0-46200
ΔΗΜ. ΕΠΙΧ. ΚΑΘΑΡ.:	2241-0-77600
ΥΠΗΡ. ΑΠΟΚΟΜΙΔΗΣ:	2241-0-61057
ΤΡΟΧΑΙΑ:	2241-0-26480
ΠΛΗΡΟΦ. Ο.Τ.Ε.:	131
ΔΕΛΤΙΟ ΚΑΙΡΟΥ:	149
ΛΑΧΕΙΑ:	1444
ΠΡΟΠΟ - ΛΟΤΤΟ:	1444
ΡΟΔΑ:	2241-0-27462
ΚΤΕΛ:	2241-0-27706
Ο.Α.Ε.Δ.:	2241-0-23265
Ι.Κ.Α.:	2241-0-64912
ΤΑΞ.Υ.:	2241-0-68701, 2241-0-68702
ΟΛΥΜΠΙΑΚΗ:	2241-0-24555
Δ.Α.Ν.Ε.:	2241-0-43150
ΕΡΓΑΤ. ΚΕΝΤΡΟ:	2241-0-24730
CRONUS AIRLINES	2241-0-25444
AEGEAN AIRLINES	2241-0-98345

ΚΤΕΟ

- Από **01/09/2003** έως **31/10/2003** παντός είδος οχήματα **με συνδυασμό γραμμάτων ΡΟΒ 3001** έως και **3500**
- Εξαιρούνται όσα οχήματα είχαν προβλεφθεί να ελεγχθούν με προηγούμενα προγράμματα.
- Υπενθυμίζεται πως κατά το μήνα Αυγουστο δεν διενεργούνται τεχνικοί ελέγχοι οχημάτων από το ΚΤΕΟ.

Η ΓΝΩΜΗ

Εβδομαδιαία Εφημερίδα της Ρόδου
Έτος Ιδρύσεως 1973
ΕΚΔΟΤΗΣ
Δ. Τσοπανάκης
ΔΙΕΥΘΥΝΤΗΣ
Αθ. Μαρασιώτης
ΑΘΛΗΤΙΚΑ
Μανόλης Μπάτης, Νικήτας Κουσκούσης
ΓΡΑΦΕΙΑ ΣΥΝΤΑΞΗΣ
Μάρκου Μαλλιαράκη 11
Τηλ.2241-0- 24610, 2241-0-75640
Fax (22410) 75641
ΛΟΓΙΣΤΗΡΙΟ - ΔΙΑΦΗΜΙΣΕΙΣ
Μάρκου Μαλλιαράκη 11
Τηλ. 2241-0-22210
2241-0-75230
Fax (22410) 22471

ΠΡΟΣΚΛΗΤΗΡΙΑ ΓΑΜΩΝ-ΒΑΠΤΙΣΕΩΝ

Με ένα τηλεφώνημα και **χωρίς καμία επιβάρυνση** θα βρεθούμε κοντά σας για να διαλέξετε ένα από τα δεκάδες όμορφα προσκλητήρια από οίκους της Αθήνας και της Θεσσαλονίκης.

Υπεύθυνος:
Απόκοτος Νίκος
Τηλ. 22410 /91350-95584-92770
0937756878

Εάν τελικά ο βουλευτής καθηγητής αποχωρήσει ετοιμάζεται επιστράτευσή του

Ο κ. Γ. Γιαννόπουλος (;) υποψήφιος στη θέση του κ. Δημ. Κρεμαστινού

Σε πλήρη κινητοποίηση βρίσκονται οι Νομαρχιακές Επιτροπές των κομμάτων

Πολυεπίπεδη πολιτική αντεπίθεση επιχειρεί τις τελευταίες ημέρες και με αφορμή την επίσκεψή του στη ΔΕΘ ο πρωθυπουργός κ. Κ. Σημίτης, προσπαθώντας με δέσμη παροχών να αντιστρέψει το δυσμενές για το κυβερνών κόμμα πολιτικό κλίμα, όπως αυτό αποτυπώθηκε στις θερινές δημοσκοπήσεις που ως γνωστό έδιναν προβάδισμα στην ΝΔ μέχρι και εννέα ποσοστιαίες μονάδες του εκλογικού σώματος.



Οπως είναι ευνόητο, η επιτυχία ή όχι της προσπάθειας αυτής του κ. Σημίτη η οποία ούτως ή άλλως σηματοδοτεί την αρχική φάση της τελικής ευθείας προς τις εθνικές εκλογές, είναι σίγουρο πως μεσοπρόθεσμα θα δώσει την κατεύθυνση των επερχόμενων εξελίξεων.

Ετσι με ενδιαφέρον αναμένονται οι φθινοπωρινές κρίσιμες εκ των πραγμάτων νέες σφυγμομετρήσεις της κοινής γνώμης, που θα δείξουν αν η πρόσφατη ομοβροντία "κοινωνικών μέτρων" χαρίζει στο ΠΑΣΟΚ αντοχή, που θα του επιτρέψει να διατρέξει τη διαδρομή μέχρι τις επόμενες εκλογές, όποτε και αν γίνουν αυτές, και μάλιστα υπό την ηγεσία του σημερινού πρωθυπουργού.

Και τούτο διότι αν ο κ. Σημίτης δεν αποδείξει και μάλιστα στο άμεσο μέλλον, ότι μπορεί να δημιουργήσει προοπτική νίκης για το ΠΑΣΟΚ, η δημιουργία δυναμικής μέσα σ' αυτό προς την κατεύθυνση αλλαγής ηγεσίας θα είναι νομοτελειακή.

Δεν είναι λοιπόν τυχαίο ότι οι πολιτικοί παρατηρητές από όλες τις κατευθύνσεις θεωρούν σαν μήνα-κλειδί των τελικών εξελίξεων, τον Νοέμβριο.

Οχι μόνο γιατί το τρίμηνο είναι το χρονικό διάστημα που θα παγιώσει τις όποιες ισορροπίες διαμορφωθούν από την αντεπίθεση Σημίτη, αλλά και διότι τον Νοέμβριο θα είναι ξεκάθαρες και οι εξελίξεις στο θέμα της διαδοχής του κ. Πρόντι, εξελίξεις που θα σβήσουν ή θα δυναμώσουν τις ευρωπαϊκές βλέψεις του Ελληνα Πρωθυπουργού.

Τότε, όταν το "πάζλ" συμπληρωθεί ο αρχηγός του ΠΑΣΟΚ αναμένεται να πάρει και τις τελικές αποφάσεις του. Μέχρι να γίνει αυτό με πολιτικές πρωτοβουλίες αλλά και με αιφνιδιαστικές κινήσεις θα αποπειραθεί να κερδίσει το πολιτικό στοίχημα που προσωπικά έχει αναλάβει, μειώνοντας τη ψαλίδα ΝΔ και ΠΑΣΟΚ.

Η ΑΞΙΩΜΑΤΙΚΗ ΑΝΤΙΠΟΛΙΤΕΥΣΗ

Στον αντίποδα των κυβερνητικών προσπαθειών η αξιωματική αντιπολίτευση επιδιώκει να "κεφαλοποιήσει" το μέχρι σήμερα προβάδισμα της ΝΔ τόσο στην "πρόθεση ψήφου" όσο και στην "παράσταση νίκης", ώστε να διατηρήσει το αβαντάζ της ψυχολογίας που είχαν αποκτήσει τα στελέχη και οι οπαδοί της. Στο πλαίσιο της προσπάθειας αυτής ο κ. Κ. Καραμανλής απαντά άμεσα και με συγκεκριμένες προτάσεις σε κάθε πρωτοβουλία και δημόσια τοποθέτηση του πρωθυπουργού επιχειρώντας την απαξίωση των εξαγγελιών Σημίτη, ενώ η "χάρτα των Σύγχρονων Λύσεων" που θα δοθεί στην δημοσιότητα μέχρι τα τέλη Σεπτεμβρίου θα επικεντρώνεται στα προβλήματα της εποχής (κυκλοφοριακό, μόλυνση περιβάλλοντος, θαλάσσια ρύπανση κ.λπ.).



Η σοβαρότητα, η υπευθυνότητα και η αξιοπιστία θα χαρακτηρίζει το μήνυμα που θα επιχειρήσει να εκπέμψει σε λίγες μέρες ο κ. Κ. Καραμανλής με την ομιλία του στη ΔΕΘ.

ΚΙΝΗΤΟΠΟΙΗΣΗ ΣΤΙΣ ΝΟΜΑΡΧΙΑΚΕΣ

Η ουσιαστική έναρξη της προεκλογικής περιόδου έχει κινητοποιήσει τα επιτελεία των κομμάτων και σε επίπεδο νομαρχιακών επιτροπών.

Συνέχεια στη σελ. 39

ΔΙΕΘΝΕΣ ΔΙΚΤΥΟ ΣΠΟΥΔΩΝ

AXON®

ΠΙΣΤΟΠΟΙΗΣΗ ΠΟΙΟΤΗΤΑΣ ISO 9001

οχι άραξον

ΑΧΟΝ ΞΕΝΕΣ ΓΛΩΣΣΕΣ

Happy Language 5-12 ετών
Με προγράμματα ειδικά προσαρμοσμένα στις απαιτήσεις της παιδικής ηλικίας.

Language Teens 12-18 ετών
Με προηγμένες μεθόδους διδασκαλίας και σύγχρονη τεχνολογία.

Language for All για ενηλίκους
Με προγράμματα σχεδιασμένα για τις ανάγκες των ενηλίκων.

Business Language για επαγγελματίες & στελέχη επιχειρήσεων
Εξειδικευμένα προγράμματα για κάθε επαγγελματική απαίτηση.

T.O.E.F.L. I.E.L.T.S
GMAT TOIEC

ΑΧΟΝ ΠΛΗΡΟΦΟΡΙΚΗ

Happy Compunet 5-12 ετών
Η πιο ευχάριστη, απλή και φιλική 'εισαγωγή' στον κόσμο των computer.

Compunet Teens 12-18 ετών
Προγράμματα computer, INTERNET, τυφλό σύστημα πληκτρολόγησης.

Compunet for All για ενηλίκους
Προγράμματα βασικού χειρισμού και εξειδικευμένα, INTERNET, τυφλό σύστημα πληκτρολόγησης.

Business Compunet για επαγγελματίες & στελέχη επιχειρήσεων
Εξειδικευμένα προγράμματα, τυφλό σύστημα πληκτρολόγησης, επιδοτούμενα σεμινάρια.

Μηχανογραφημένη Λογιστική

ΕΠΙΣΗΜΟ ΕΞΕΤΑΣΤΙΚΟ ΚΕΝΤΡΟ Microsoft
ΠΡΟΓΡΑΜΜΑΤΑ ΓΙΑ ΠΙΣΤΟΠΟΙΗΣΗ
ΑΠΟ ΤΟ CAMBRIDGE & ECDL

Smart Studies

ΣΤΕΛΕΧΗ ΔΙΟΙΚΗΣΗΣ ΚΑΙ ΟΙΚΟΝΟΜΙΑΣ
ΣΤΕΛΕΧΗ ΤΟΥΡΙΣΤΙΚΩΝ ΕΠΙΧΕΙΡΗΣΕΩΝ
ΣΤΕΛΕΧΗ ΓΡΑΜΜΑΤΕΙΑΚΗΣ ΥΠΟΣΤΗΡΙΞΗΣ

ΠΤΥΧΙΑ ΠΑΝΕΠΙΣΤΗΜΙΟΥ CAMBRIDGE

Καμείρου 2, Ρόδος, Τηλ: 2241077656, 2241070902, Fax: 2241070903
e-mail: axon-rodos@axon.gr http:www.axon.gr

Η **No 1** αλυσίδα ηλεκτρικών ειδών στην Ελλάδα
ΓΙΑ ΟΣΟΥΣ ΔΕΝ ΠΡΟΛΑΒΑΝ!!
ΓΙΑ ΛΙΓΕΣ ΜΕΡΕΣ ΑΚΟΜΑ
ΜΟΝΟ ΣΤΟΝ ΚΩΤΣΟΒΟΛΟ
ΟΛΑ ΤΑ ΕΙΔΗ
& με μοναδικές Εκπτώσεις
έως 60%
& 48 δόσεις
& 1η δόση 1 χρόνο μετά
Βρήκατε φθηνότερα; Επιστρέφουμε τη διαφορά στο Διπλάσιο
ΚΩΤΣΟΒΟΛΟΣ
X2...για σας!
Εθνικής Αντιστάσεως& Τσαλδάρη
Τηλ.: (22410) 75.510

Από τα 200 εκατ. της διατιθέμενης πίστωσης για όλο το έργο, οι μελετητές θα εισπράξουν 110 εκατ.!

Μελέτη ύψους 1 δισ. δραχμών για δημαρχείο στο δήμο Καμείρου!..

Μείζον θέμα, περίεργο και με πολλές πτυχές. Θα δρομολογήσει καταλυτικές εξελίξεις

Τουλάχιστον ως περίεργη μπορεί να χαρακτηρισθεί η επισκευή και διαρρύθμιση παλαιών κτιρίων στη Σορωνή και η μετατροπή τους σε δημαρχείο. Το "περίεργο" εντοπίζεται στο γεγονός ότι ενώ η πίστωση που υπάρχει στο πρόγραμμα ΕΠΤΑ του υπουργείου Εσωτερικών, ανέρχεται σε 200 εκατ. δρχ., η μελέτη που εκπονήθηκε ανεβάζει το κόστος του έργου σε 1 δισ. δρχ.! Και βέβαια όταν το θέμα ήρθε προς συζήτηση στην τελευταία συνεδρίαση του δημοτικού συμβουλίου συνάντησε σφοδρότατες αντιδράσεις και τελικά δεν εγκρίθηκε.

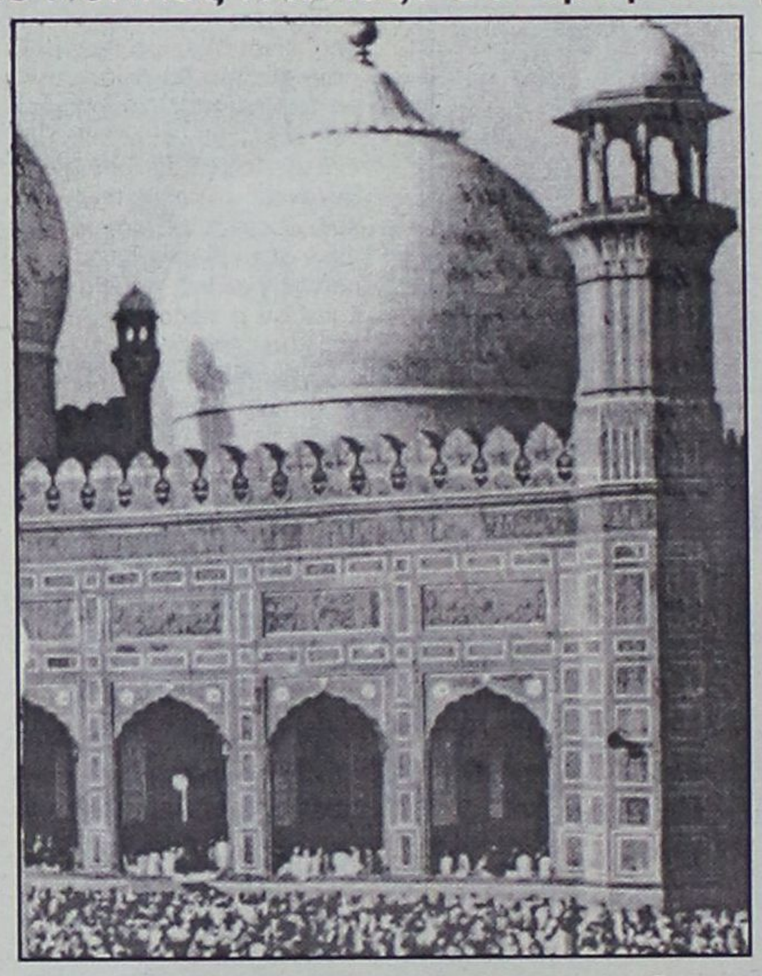

Το θέμα δεν είναι μόνο περίεργο, αλλά και πολύ σοβαρό καθότι προκαλείται σοβαρή οικονομική ζημία στο δήμο Καμείρου και κανένας δεν μπορεί να προβλέψει ακόμη αν και ποιο δρόμο θα πάρει από πλευράς ελεγκτικών οργάνων, ακόμη δε και Δικαιοσύνης. Η οικονομική βλάβη στα οικονομικά του δήμου Καμείρου συνίσταται στο γεγονός ότι η μελέτη του 1 δισ. δρχ. είναι ολοκληρωμένη και οι μελετητές κατέθεσαν στην ΤΥΔΚ πινάκιο αμοιβής τους που σύμφωνα με το νόμο ξεπερνά τα 110 εκατ. δρχ. και η οποία είναι υποχρεωτικά πληρωτέα. Δηλαδή από τα 200 εκατ. που είναι δεσμευμένα για την κατασκευή Δημαρχείου στο δήμο Καμείρου, οι μελετητές θα εισπράξουν 110 εκατ. δρχ., οπότε θα μείνει υπόλοιπο 90 εκατ. δρχ. Και μ' αυτά τα 90 εκατ. δρχ. θα πρέπει να υλοποιηθεί η μελέτη του 1 δισ. δρχ.! Φυσικά όλοι οι δημοτικοί σύμβουλοι αναρωτήθηκαν "τι περίεργα πράγματα είναι αυτά" και "ποιός άφησε ελεύθερους τους μελετητές να εκπονήσουν μελέτη τέτοιου αστρονομικού ποσού, αφού είναι γνωστό ότι τα οικονομικά του δήμου μόλις και μετά βίας επαρκούν για την κάλυψη των λειτουργικών αναγκών του και την εκτέλεση κάποιων μικροέργων για να μη ρημάξουν όλα όσα είχαν γίνει στις πρώην κοινότητες πριν τον "Καποδίστρια".

Το προηγούμενο δημοτικό συμβούλιο του δήμου Καμείρου είχε αποφασίσει στις 25 Απριλίου 2001 να διατεθεί από τα 200 εκατ. δρχ. ποσό 20 εκατ. δρχ. για την εκπόνηση της μελέτης και τα υπόλοιπα 180 εκατ. για την εκτέλεση του έργου. Με βάση αυτή την απόφαση (αριθμ. 6/2001) ξεκίνησε η διαδικασία για την ανάδειξη με διαγωνισμό αναδόχου μελετητικού γραφείου για την εκπόνηση της μελέτης. Και ξαφνικά ήρθε προς έγκριση στο νέο δημοτικό συμβούλιο ολοκληρωμένη η μελέτη και το πινάκιο αμοιβής των μελετητών, σύμφωνα με όσα προαναφέρθηκαν. Και βέβαια τα ερωτήματα που τέθηκαν (και βρίσκονται αναπάντητα στον αέρα), είναι πολλά και βασανιστικά. Γι' αυτό και το δημοτικό συμβούλιο αποφάσισε να κληθούν οι μελετητές και να δώσουν εξηγήσεις για το σκεπτικό με το οποίο κατέληξαν σ' αυτό τον πρωτοφανή και εξωφρενικό παραλογισμό. Στην ίδια συνεδρίαση του δημοτικού συμβουλίου ο δήμαρχος εισηγήθηκε την έγκριση του πινακίου αμοιβής των μελετητών, δηλαδή να τους καταβληθούν περίπου 110 εκατ. δρχ. από τα 200 που υπάρχουν εγκεκριμένα για την διαμόρφωση παλαιών κτιρίων σε δημαρχείο. Χαρακτηριστικό δε είναι το γεγονός ότι στην ημερήσια διάταξη το θέμα δεν αναγραφόταν με σαφήνεια, δηλαδή αμοιβή μελετητών κ.λπ., αλλά διατυπώθηκε εντελώς θολά και συγκεκριμένα "μελέτη του έργου "διαμόρφωση των κτιρίων του παλαιού Λυκείου Σορωνής για τη στέγαση των υπηρεσιών του δήμου Καμείρου". Ετσι κανένας δεν μπορούσε να γνωρίζει τι κρυβόταν πίσω από την εν λόγω διατύπωση. Οι απίθανες ...λεπτομέρειες άρχισαν να αποκαλύπτονται μία-μία όταν άρχισαν οι ερωτήσεις από την πλευρά της μειοψηφίας.

Γι' αυτό και όταν όλα βγήκαν στο φως όλοι οι δημοτικοί σύμβουλοι καταψήφισαν την πρόταση για πληρωμή των μελετητών και συμφώνησαν να κληθούν ενώπιον του δημοτικού συμβουλίου προκειμένου να δώσουν εξηγήσεις. Αλλά όποιες εξηγήσεις κι' αν δώσουν ο νόμος είναι με το μέρος τους και η μελέτη θα πρέπει να πληρωθεί, εκτός κι' αν αποδειχθεί ότι παραβίασαν τη σύμβαση που είχαν και σκέφτηκαν να ανεβάσουν το κόστος του έργου, ώστε αναλόγως να αυξηθεί και η αμοιβή της. Αν, όμως, δεν παραβίασαν τη σύμβαση, τότε οι ευθύνες μετατοπίζονται εξ ολοκλήρου στο δήμαρχο κ. Στ. Δημητρά, οπότε οι εξελίξεις θα είναι καταλυτικές και πάντως πολύ σοβαρές.

Εκείνο πάντως που κατ' αρχήν διαφαίνεται, είναι ότι ο δήμος Καμείρου δημαρχείο δεν πρόκειται ν' αποκτήσει και για πολλά χρόνια θα συνεχίσει να λειτουργεί κάτω από τις σημερινές άθλιες συνθήκες. Το θέμα είναι πραγματικά τεράστιο και έχει πολλές πτυχές. Γι' αυτό και κατ' ανάγκη θα επανέλθουμε. Ενας δήμος 5.000 κατοίκων και με μεγάλη οικονομική καχεξία είναι δυνατό να θέλει να κτίσει δημαρχείο (παλάτι;) 1 δισ. δρχ. Ούτε για παλάτι να επρόκειτο!

ΑΠΟΣΠΑΣΜΑ

Από το πρακτικό συνεδρίασης του Δημοτικού Συμβουλίου του Δήμου Καμείρου αριθμ. 6/2001 στις 25.4.2001

ΑΠΟΦΑΣΗ ΑΡΙΘΜ. 62 /2001

ΘΕΜΑ 3ο: « Τροποποίηση προγράμματος ΕΠΤΑ»

Εισηγούμενος ο Δήμαρχος το 3ο θέμα της ημερήσιας διάταξης ανέφερε ότι, στο πρόγραμμα ΕΠΤΑ είναι ενταγμένο το έργο με τίτλο:

«Διαμόρφωση κτιρίου παλιού Λυκείου Σορωνής σε νέο Δημαρχείο» προϋπολογισμού δαπάνης 200.000.000 δρχ., κατ' επέκταση και προκειμένου να καταστεί δυνατή η χρηματοδότηση της μελέτης του έργου θα πρέπει να γίνει διαχωρισμός και να δημιουργηθεί νέο έργο με τίτλο :

«Μελέτη διαμόρφωσης κτιρίου παλιού Λυκείου Σορωνής σε νέο Δημαρχείο» με προεκτιμώμενη αμοιβή 20.000.000 δρχ.

Στη συνέχεια κάλεσε το Σώμα για ν' αποφασίσει σχετικά .

Το Δημοτικό Συμβούλιο μετά την εισήγηση του Δημάρχου ,έχοντας υπόψη του τις διατάξεις του άρθρου 106 του Δ.Κ.Κ.(Π.Δ.410/1995)

ΑΠΟΦΑΣΙΖΕΙ ,ομόφωνα

Την τροποποίηση του προγράμματος ΕΠΤΑ με τον διαχωρισμό του εγκεκριμένου έργου «Διαμόρφωση κτιρίου παλιού Λυκείου Σορωνής σε νέο Δημαρχείο» ,προϋπολογισμού 200.000.000 δρχ. ως εξής:

«Διαμόρφωση των κτιρίων και του περιβάλλοντα χώρου του παλιού Λυκείου για την στέγαση των υπηρεσιών του Δήμου Καμείρου », προϋπολογισμού 180.000.000 δρχ. και

« Μελέτη διαμόρφωσης των κτιρίων και του περιβάλλοντα χώρου του παλιού Λυκείου για την στέγαση των υπηρεσιών του Δήμου Καμείρου» προϋπολογισμού 20.000.000 δρχ.

Έτσι τα έργα του Δήμου που έχουν ενταχθεί στο πρόγραμμα ΕΠΤΑ είναι:

ΕΡΓΟ	ΠΡΟΥΠΟΛΟΓ.
Ανακατασκευή κτιρίου βόρειας πτέρυγας Ελεούσας και διαμόρφωση του σε μουσείου Φυσικής Ιστορίας –Λαογραφίας	200.000.000
Αξιοποίηση υδάτινων πόρων	100.000.000
Πυροπροστασία –Πυρασφάλεια	80.000.000
Διαμόρφωση των κτιρίων και του περιβάλλοντος χώρου του παλιού Λυκείου για την στέγαση των υπηρεσιών του Δήμου Καμείρου	180.000.000
Μελέτη διαμόρφωση των κτιρίων και του Περιβάλλοντος χώρου του παλιού Λυκείου για την στέγαση των υπηρεσιών του Δήμου Καμείρου	20.000.000
Κατασκευή χώρου στέγασης αποθηκών –συνεργείων –μηχ/των	100.000.000
Τεχνικός και μηχανικός εξοπλισμός Δήμου (σάρωθρο-λεωφορείο)	80.000.000

ΕΛΛΗΝΙΚΗ ΔΗΜΟΚΡΑΤΙΑ
ΠΕΡΙΦΕΡΕΙΑ ΝΟΤΙΟΥ ΑΙΓΑΙΟΥ
ΔΙΕΥΘΥΝΣΗ ΤΟΠ. ΑΥΤΟΔΙΟΙΚΗΣΗΣ & ΔΙΟΙΚΗΣΗΣ ΝΟΜΟΥ ΔΩΔΕΚΑΝΗΣΟΥ
ΤΜΗΜΑ Τ.Υ.Δ.Κ.

Ρόδος 25 / 06 / 2003

Αριθ. Πρωτ. : 6133

Αριθ. Πρωτ.: 2668
Ελήφθη: 30-6-03
Αριθ. Φαξ.: ___

Ταχ. Δ/νση : Πλ. Ελευθερίας
Ταχ. Κώδικας : 851 00 Ρόδος
Πληροφορίες : Α. Τσιμπούκη
Τηλέφωνο : 22410-43237
Telefax : 22410-23270

ΠΡΟΣ: Τον κ. Δήμαρχο Δήμου Καμείρου Σορωνή

ΚΟΙΝ: κ. Πιτσινό Νείλο
Γαβριηλίδου 41
11141 – Αθήνα
(Με αντίγραφο πινακίου συμβατικής αμοιβής)

ΘΕΜΑ: Προμελέτη - Οριστική μελέτη του έργου : «Διαμόρφωση των κτιρίων και περιβάλλοντος χώρου του παλιού Λυκείου Σορωνής για την στέγαση των υπηρεσιών του Δήμου Καμείρου».

Στα πλαίσια εκπόνησης της μελέτης του έργου του θέματος από τα συμπράττοντα γραφεία Πιτσινού Νείλου – Καραγεώργου Κώστα – Κοκκινάκη Εμμανουήλ και ύστερα από το έγγραφο σας με αριθ. πρωτ. 2036/23-5-2002, σας στέλνουμε θεωρημένα τρία (3) αντίγραφα :

1) Προμελέτης - Οριστικής μελέτης διαρρύθμισης του κτιρίου του πρώην κοινοτικού καταστήματος Σορωνής, προϋπολογισμού 475.187 € χωρίς Φ.Π.Α.
2) Προμελέτης - Οριστικής μελέτης της διαμόρφωσης των κτιρίων και του περιβάλλοντα χώρου του παλαιού Λυκείου Σορωνής προϋπολογισμού 2.646.000 χωρίς Φ.Π.Α.

και παρακαλούμε για την έγκριση τους.

Επίσης, σας στέλνουμε θεωρημένο πινάκιο καθορισμού της συμβατικής αμοιβής των μελετητών, και παρακαλούμε για την έγκριση του σύμφωνα με τις διατάξεις της παρ. 7 του άρθρου 11 του Ν. 716/1977.

Επισημαίνεται, ότι σύμφωνα με τις διατάξεις της παρ. 13 του άρθρου 11 του Ν. 716/1977 για τη συνέχιση της μελέτης εάν οι συμβατικές αμοιβές υπερβαίνουν τις επιτρεπόμενες από την τάξη πτυχίων των μελετητών κατά ποσοστό μεγαλύτερο του 30%, οι ανάδοχοι υποχρεούνται να συμπράξουν με Γραφεία Μελετητών της εγκρίσεως του εργοδότη για την κάλυψη των απαιτουμένων τάξεων πτυχίων.

Με Ε.Γ.Γ.Π.
Ο Προϊστάμενος Τ.Υ.Δ.Κ.

Συνημμένα :
1. Τρία (3) αντίγραφα μελέτης
2. Δύο (2) αντίγραφα πινακίου συμβατικής αμοιβής

Γεώργιος Σ. Παπαδόπουλος
Πολιτικός Μηχανικός

ΠΡΟΣΕΧΗΝΟ... ΠΑΡΑΣΕΧΗΝΟ

καλά μεγάλα δαιμόνια

ΠΟΛΙΤΙΚΑ ΠΑΡΑΠΟΛΙΤΙΚΑ

ΚΟΥΪΖ

Ποιός ξενοδόχος έδωσε κάποια ψίχουλα ως οικονομική ενίσχυση σε ποδοσφαιρική ομάδα και τώρα βρήκε μπελά ολόκληρος Δήμος;

Περιμένει πώς και πώς

Λογικό είναι να περιμένει "πως και πως" ο δήμαρχος Λειψών κ. Σπύρου Μπενέτος να τελειώσει η δίκη για τη 17Ν, προκειμένου να μελετήσει εμβριθώς τη δικαστική απόφαση. Το ενδιαφέρον δεν βρίσκεται στα ι-

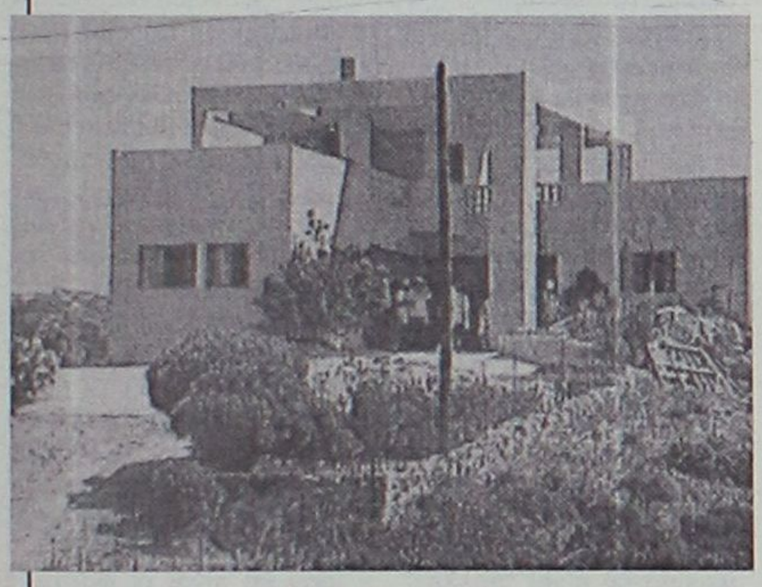

σόβια που θα πέσουν στην παρέα των τρομοκρατών, όσο στο τι θα προβλέπει για την ακίνητη περιουσία των κατηγορουμένων, ειδικότερα δε για τη βίλα του Αλ. Γιωτόπουλου στο νησί, τη γνωστή και ως ροζ βίλα, λόγω του χρώματος με την οποία τη μπογιάτισε ο... μέγας αντιστασιακός και υπερασπιστής της δημοκρατίας καθώς και των φτωχών και αδυνάτων. Μόλις το Δικαστήριο διατάξει δήμευση της ακίνητης περιουσίας του Γιωτόπουλο ο Μπενέτος είναι πανέτοιμος να εξορμήσει και να διεκδικήσει την παραχώρηση της βίλας στο Δήμο. Παλαιότερα είχε δηλώσει ότι θα την κάνει μουσείο. Τι είδους μουσείο όμως; - αλλά αυτό είναι το λογικότερο. Κάτι θα βρει ο δήμαρχος.



Βαρύτατο ατόπημα

Διέπραξε βαρύτατο (πραγματικό ασυγχώρητο) ατόπημα η Ν.Ε. της Ν. Δημοκρατίας όσον αφορά τη μη εκ πλήρωση απαράγραπτης ηθικής και όχι μόνο υποχρέωσής της, απέναντι στον εκλιπόντα Δημήτρη Βενετοκλή. Ηταν δε προτιμότερο να σιωπήσει και να καταπιεί κοκκινίζοντας το ατόπημα, παρά να προσπαθεί να δικαιολογηθεί ψελλίζοντας διάφορες ανόητες δικαιολογίες, τις οποίες φυσικά κανένας δεν πίστεψε και σε κανέναν δεν άρεσαν.

Βέβαια η μνήμη του δημάρχου όλων των ροδίων ουδόλως ετρώθη. Αλλων η υπόσταση ετρώθη και μάλιστα ανεπανόρθωτα.

"Λουί Βιτόν" στο παζάρι

Καλά, εντάξει, εξαρθρώθηκε η σπείρα, αλλά είναι δυνατό να γίνει εύκολα πιστευτό ότι κάποιος που θέλει να ψωνίσει είδη της "Λουί Βιτόν" θα πάρει σβάρνα το παζάρι της Παλιάς Πόλης; Οποιος έχει ακουστά περί "Λουί Βιτόν" δεν μπορεί να μη γνωρίζει ότι ένα πορτοφολάκι της κοστίζει 50.000 δρχ., μια τσάντα γυναικεία 200.000 δρχ., ένα σακ βουαγιάζ 350.000 δρχ., ή περίπου κάπου εκεί.

Το πρόβλημα βέβαια των μαϊμού επώνυμων προϊόντων υπάρχει και είναι μεγάλο. Αλλά στην προκειμένη περίπτωση δεν ανακαλύψαμε την Αμερική, αλλά μάλλον ανοικτές θύρες παραβιάσαμε.

Η σημαδούρα

Καλά θα κάνουν κάποια παιδιά του ΠΕΧΩΔΕ να μην πηγαινοέρχονται από τα Κολύμπια. Επιδεινώνουν τη θέση τους και γενικώς χειροτερεύουν την κατάσταση. Απλή, ευδιάκριτη και ζωηρών χρωμάτων είναι η (παρούσα) σημαδούρα...

Τα επιδόματα

Οπου φτωχός κι η μοίρα του...
λέει μια παροιμία
κι αυτό επιβεβαίωσε
πρόσφατη ιστορία.

Ανάμεσά μας κατοικούν
χιλιάδες συμπολίτες,
τους τα' φερε στραβά η ζωή
μα δεν είναι αλήτες.

Παίρναν κάποιο επίδομα
απ' το κράτος προνοίας,
έστω αν στη Ρόδο ζούσανε
νησί ευημερίας.

Μα ξαφνικά κι αναίτια
κάποιοι αρμόδιοι κρίναν,
ότι έπρεπε να κόψουνε
το επίδομα που δίναν.

4.000 ψυχές
μείναν χωρίς βοήθεια
αυτό ήταν άδικο πολύ
τους τάραξε τα στήθια.

Και να σκεφτείς πως γύρω μας
πολλές είν' οι σπατάλες,
σαν ντερλικώνουν οι ΕΚΛΕΚΤΟΙ
μ' ολόχρυσες κουτάλες.

Σαν γίνονται ξεδιάντροπα
χιλιάτες δεξιώσεις,
ταξίδια επαγγελματικά
για άτομα με αξιώσεις.

Ολοι αυτοί που στους φτωχούς
πρόσθεσαν κι άλλα βάρη,
να τους καθήσει στο λαιμό
το ακριβό χαβιάρι!!

Ε.Μ.

Τα ζάρια του Θεού

Για τρία πράγματα διακρίνεται τον τελευταίο καιρό ο Υπουργός Αιγαίου κ. Νίκος Σηφουνάκης:

1) Ευλογεί τα γένια του (όταν είναι αξύριστος...)
2) Ευλογεί τα γένια του Πατριάρχη κ. Βαρθολομαίου
3) Ψαλλιδίζει τη γενειάδα του Αρχιεπισκόπου Αθηνών



• Αλήθεια, τι μπλέξιμο κι' αυτό. Γρίφος όμοιος μ' εκείνον του Αινστάιν, σύμφωνα με τον οποίο "ο Θεός δεν παίζει ζάρια στο Σύμπαν..."!

Ξαλάφρωμα ψυχής...

Κάποτε κάποιος πρέπει να δώσει μια οριστική λύση στο μείζον νομικό (και κοινωνικό) πρόβλημα του Τζων Τάραμας με το μπλακ τζακ. Εως πότε θα έχουμε εμείς κι αυτή τη σκάση;

Σε μεσανυχτική θα καταλήξουμε για να μας απαλλάξει ο Κύριος από το άγος που βαραίνει τη ψυχή μας και να ξαλαφρώσουμε.



Το μη αναμενόμενο

Ευχάριστα και ουδόλως δυσάρεστα ακούσθηκε σε εμάς τουλάχιστον η πληροφορία ότι η κ. Αρσενοπούλου δεν αποπέμπεται αλλά τοποθετείται Πεσυάρχης σε άλλη Περιφέρεια. Αλλωστε προσωπικές διαφορές δεν είχαμε, ούτε και πολλά "πάρε δώσε". Τα δε πολιτικοκομματικά ουδόλως μας άγγιξαν - ξεπεράσαμε προ πολλού το στάδιο της (παρωχημένης) επαναστατικής γυμναστικής.



Επικρίναμε την κ. Αρσενοπούλου μόνο ως προς την άσκηση των καθηκόντων της χωρίς δόλιους επηρεασμούς. Στην καινούργια θέση που θα ορισθεί σίγουρα θα είναι πιο προσεκτική.

Σε κάθε πόλεμο λογικό και αναμενόμενο είναι να φυλάγεται κανείς από το βόλι του αντιπάλου. Το πρόβλημα βρίσκεται στο βόλι που έρχεται πισώπλατα από τους συνήθως συνωμοτούντες συμμαχητές - υποτίθεται....

ΞΕΚΙΝΑ Η ΣΧΟΛΙΚΗ ΧΡΟΝΙΑ

Λίγο περισσότεροι μαθητές, λόγω Αλβανόπαιδων

Λίγα τα κενά σε προσωπικό

Με τον ίδιο περίπου αριθμό μαθητών και φοιτητών (αξίζει να τονιστεί η σημαντική αύξηση αλλοδαπών μαθητών, κυρίως Αλβανών) στην πρωτοβάθμια και δευτεροβάθμια εκπαίδευση- ξεκινά την Πέμπτη η νέα σχολική χρονιά σε όλα τα σχολεία της Δωδεκανήσου. Και μπορεί τα μαθήματα να γίνονται στα ίδια σχολικά κτίρια -εκτός από ελάχιστες μικροεπισκευές όλα παραμένουν ως είχαν- όμως φέτος οι φορείς της πολιτείας ευελπιστούν πως θα καταφέρουν να λύσουν πολλά από τα προβλήματα που κάθε χρόνο ταλανίζουν την εκπαίδευση. "Η φετινή χρονιά πιστεύουμε ότι θα είναι μία από τις καλύτερες καθώς έχουν λυθεί όλα σχεδόν τα προβλήματα και είμαστε πανέτοιμοι για να ξεκινήσουμε". Ιδιαίτερα αισιόδοξος φάνηκε με τις δηλώσεις που έκανε προς την εφημερίδα μας ο προϊστάμενος της διεύθυνσης πρωτοβάθμιας εκπαίδευσης κ. Θεουλάκης αναφορικά με την έναρξη της νέας σχολικής περιόδου. Φέτος, σύμφωνα πάντα με τις δηλώσεις του κ. Θεουλάκη δεν θα υπάρξουν κενά σε οργανικές θέσεις εκπαιδευτικών, ενώ ήδη έχει διανεμηθεί ο μεγαλύτερος όγκος των βιβλίων.

Ακόμα και τα όποια μικροπροβλήματα παρουσιαστούν ο κ. Θεουλάκης ευελπιστεί ότι θα λυθούν μέχρι την έναρξη της σχολικής χρονιάς. Την ίδια αισιοδοξία εξέφρασε και ο προϊστάμενος της Διεύθυνσης Δευτεροβάθμιας Εκπαίδευσης κ. Μαυρόπουλος, καθώς και στο χώρο αυτό αναμένεται να μην εμφανιστούν ιδιαίτερα μεγάλα προβλήματα.

Αντίθετα με απεργιακές κινητοποιήσεις φέτος για μαθήματα θα ξεκινήσει το νέο Πανεπιστημιακό έτος για το Πανεπιστήμιο Αιγαίου και για τα υπόλοιπα ανώτερα και ανώτατα εκπαιδευτικά ιδρύματα της χώρας. Οι πανεπιστημιακοί κατεβαίνουν σε απεργιακές κινητοποιήσεις διεκδικώντας αύξηση 20% επί των αποδοχών τους.

Οικονομικά, όμως, αιτήματα και οι απειλές ότι σε περίπτωση που δεν γίνουν δεκτά θα κατέβουν σε απεργιακές κινητοποιήσεις από την πρώτη κιόλας ημέρα εκφράζουν επίσης οι δάσκαλοι και οι καθηγητές. Σε μία τέτοια περίπτωση ο προγραμματισμός του υπουργείου αναμένεται να "τιναχθεί στον αέρα" καθώς η χρονική διάρκεια του νέου σχολικού έτους λόγω της διοργάνωσης των Ολυμπιακών αγώνων δεν αφήνει περιθώριο να χαθεί ούτε μία σχολική μέρα.

Υποβαθμισμένα δωμάτια, ενοίκια φωτιά και μπρονστάντζες

Αγρια εκμετάλλευση φοιτητών και στη Ρόδο

Ο,τι παθαίνουν και τα δικά μας παιδιά στις άλλες πόλεις

Δεν έχει περάσει μεγάλο διάστημα από την ημέρα που η είδηση της "διεκδίκησης" από άλλο νησί των τμημάτων του Πανεπιστημίου Αιγαίου που εδρεύουν στη Ρόδο "άναψε φωτιές" και έγινε αιτία για "έντονους" διαλόγους.

Σήμερα λίγες μέρες πριν την έναρξη της νέας πανεπιστημιακής περιόδου και ενώ το επίμαχο θέμα έχει κοπάσει, οι περισσότεροι από αυτούς που διερρήγνυαν τα ιμάτιά τους για να μη φύγει το Πανεπιστήμιο αδιαφορούν για τα προβλήματα που αντιμετωπίζει.

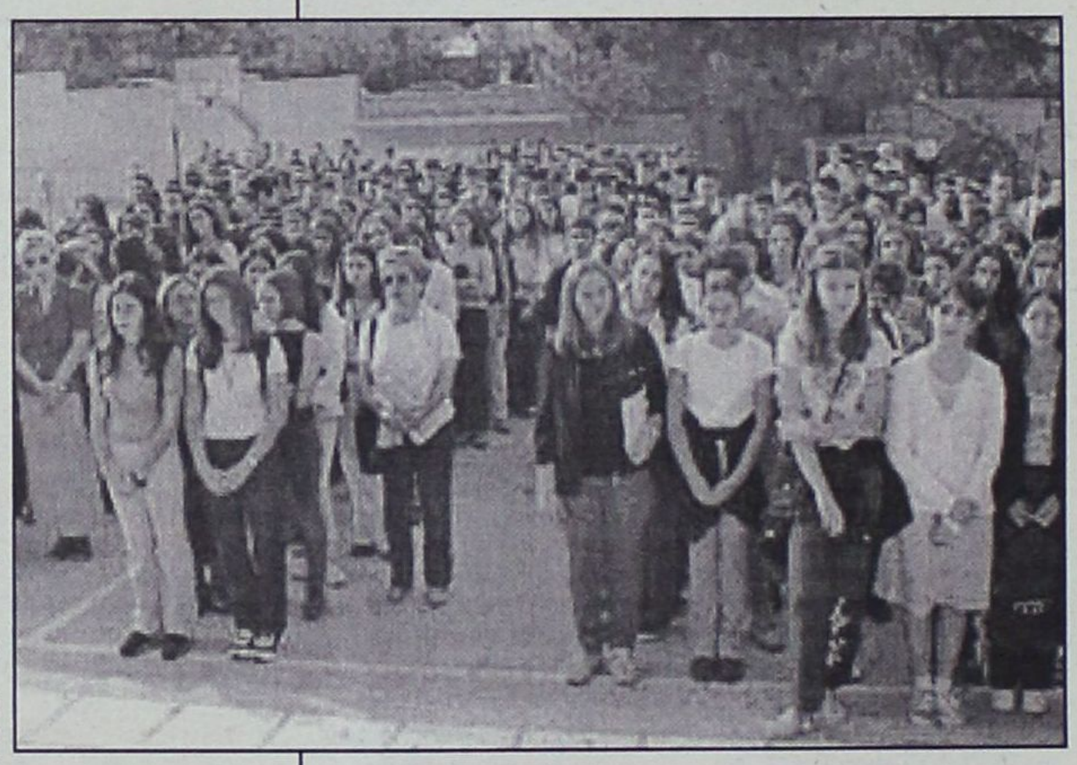

Και αναφερόμαστε κυρίως στα προβλήματα που αντιμετωπίζουν οι φοιτητές, καθώς αυτοί αποτελούν "την καρδιά και την ψυχή" κάθε πανεπιστημιακής κοινότητας. Και ειδικά στο πρόβλημα της στέγασης. Δεν είναι βέβαια το μόνο. Είναι, όμως, το πιο σημαντικό.

Στις φοιτητικές παρέες αποτελεί το υπ' αριθμόν ένα θέμα συζήτησης. Οσοι βρήκαν στέγη στα ξενοδοχεία που νοίκιαζε το Πανεπιστήμιο αντιμετωπίζονται από τους συμφοιτητές τους σαν "προνομιούχοι".

Οι υπόλοιποι δείχνουν ιδιαίτερα αγχωμένοι, ειδικά οι πρωτοετείς καθώς λίγες μέρες πριν να αρχίσουν τα μαθήματα εξακολουθούν και μένουν σε ξενοδοχεία ή σε σπίτια φίλων.

Το πρόβλημα γίνεται ακόμη μεγαλύτερο καθώς κάποιοι ιδιοκτήτες ακινήτων, προσπαθούν να "εξαγοράσουν" την αγωνία των παιδιών και να αισχροκερδίσουν. Γιατί τι άλλο εκτός από αισχροκέρδεια μπορεί να χαρακτηριστούν οι τιμές που ζητούν, αλλά ο τρόπος που φέρονται και οι ιδιοκτήτες ακινήτων για να τα νοικιάσουν σε φοιτητές.

Οι καταγγελίες που μας έγιναν από υποψήφιους ενοικιαστές είναι "πολλές" και άκρως ενδιαφέρουσες. Μας καταγγέλθηκε ότι ιδιοκτήτες ζητούν για ένα δωμάτιο με τουαλέτα 300 με 400 ευρώ, χωρίς όμως συμβόλαιο και απόδειξη.

Επίσης πως ζητούν να προπληρωθούν δύο με τρία ενοίκια, ποσό στο οποίο μπορούν να ανταποκριθούν πολύ λίγοι φοιτητές.

Χαρακτηριστική είναι η καταγγελία που έγινε από μία φοιτήτρια σχετικά με τη στάση που κράτησε ιδιοκτήτης δωματίου κοντά στο Πανεπιστήμιο Αιγαίου.

Ο εν λόγω κύριος, υψηλόβαθμος υπάλληλος δημόσιας υπηρεσίας, εκτός του ότι ζήτησε υπέρογκο ενοίκιο, απαίτησε να μην υπογραφεί συμβόλαιο και να μην κόβονται αποδείξεις γιατί το δωμάτιο ήταν αυθαίρετο και δεν δηλωνόταν στην εφορία. Υπό αυτές τις συνθήκες ακούγονται ιδιαίτερα εύλογα τα παράπονα των εκπροσώπων των φοιτητών που νιώθουν "ανεπιθύμητοι" από την τοπική κοινωνία.

Παράπονα που στρέφονται κυρίως κατά της διοίκησης του Πανεπιστημίου αλλά και κατά του δήμου Ροδίων. "Το πρόβλημα με τη στέγαση, ιδίως των πρωτοετών φοιτητών δεν είναι τωρινό αλλά πολύχρονο. Παρά, όμως, το γεγονός πως η διοίκηση των σχολών γνωρίζει το τι αντιμετωπίζουν οι φοιτητές δεν έχει κάνει τίποτα, δεν έχει αναλάβει καμία συγκεκριμένη πρωτοβουλία για να λυθεί, έστω και εν μέρει, το πρόβλημα. Την ίδια αδιαφορία εισπράττουμε και από τον δήμο Ροδίων. Εχουμε επανειλημμένως θίξει το θέμα και έχουμε λάβει αόριστες υποσχέσεις.

Με τη στάση που κρατούν δείχνουν σαν να μην ενδιαφέρονται για την λειτουργία του Πανεπιστημίου και σαν να είναι οι φοιτητές "ξένα σώματα" από την τοπική κοινωνία μας είπε χαρακτηριστικά εκπρόσωπος του Δ.Σ. των νηπιαγωγών. Ανεξάρτητα πάντως του καταμερισμού των ευθυνών σε όποιον του αντιστοιχούν το γεγονός είναι ένα. Παρά την εκπεφρασμένη από όλους επιθυμία να παραμείνει και, ει δυνατόν, να επεκταθεί το παράρτημα του Πανεπιστημίου Αιγαίου στη Ρόδο, ο τρόπος με τον οποίο αντιμετωπίζονται οι φοιτητές, κυρίως ως προς τη στέγαση, δείχνει το ακριβώς αντίθετο. Και θα πρέπει να αντιληφθούν οι αρμόδιοι πως αν δεν θέλουμε στο μέλλον να κινδυνεύουμε να χάσουμε το Πανεπιστήμιο, πρέπει να γίνουν άμεσες ενέργειες. Για παράδειγμα, η δημιουργία φοιτητικής εστίας.

Τόσο δύσκολο είναι κ. Δήμαρχε και κύριοι Ακαδημαϊκοί;

ΣΧΟΛΗ ΧΟΡΟΥ Μαρί Σκίκα
ΑΝΑΓΝΩΡΙΣΜΕΝΗ ΑΠΟ ΤΟ ΚΡΑΤΟΣ

- Διπλωματούχος Ανώτερης Επαγγελματικής Σχολής Χορού "Ραλλού Μανού" και Ακαδημίας Χορού Βάρνας - Βουλγαρίας
- Αποκλειστική επίσημος αντιπρόσωπος Δωδεκανήσου της Inernational Ballet Academy of Varna - Bulgaria του συστήματος "VAGANOVA" με δικαίωμα χορηγήσεως μετά από εξετάσεις διπλωμάτων όλων των βαθμίδων (Preparatoire, Elementaire, Moyen, Avance, Superieur).
- Μέλος Διεθνούς Συμβ. Χορού της UNESCO.
- Μέλος Σ.Ι.Σ.Χ.Ε. (Σωματείο Ιδιοκτητών Σχολών Χορού Ελλάδος)

από το 1984

Διανύοντας τον **εικοστό** χρόνο λειτουργίας μας, με γνώμονα τη **ΓΝΩΣΗ**, την **ΕΜΠΕΙΡΙΑ**, το **ΜΕΡΑΚΙ** και το **ΕΠΙΛΕΓΜΕΝΟ ΔΙΔΑΚΤΙΚΟ ΠΡΟΣΩΠΙΚΟ**, συνεχίζουμε να συμβάλλουμε δυναμικά στην εξελικτική πορεία της τέχνης του χορού στο νησί μας.

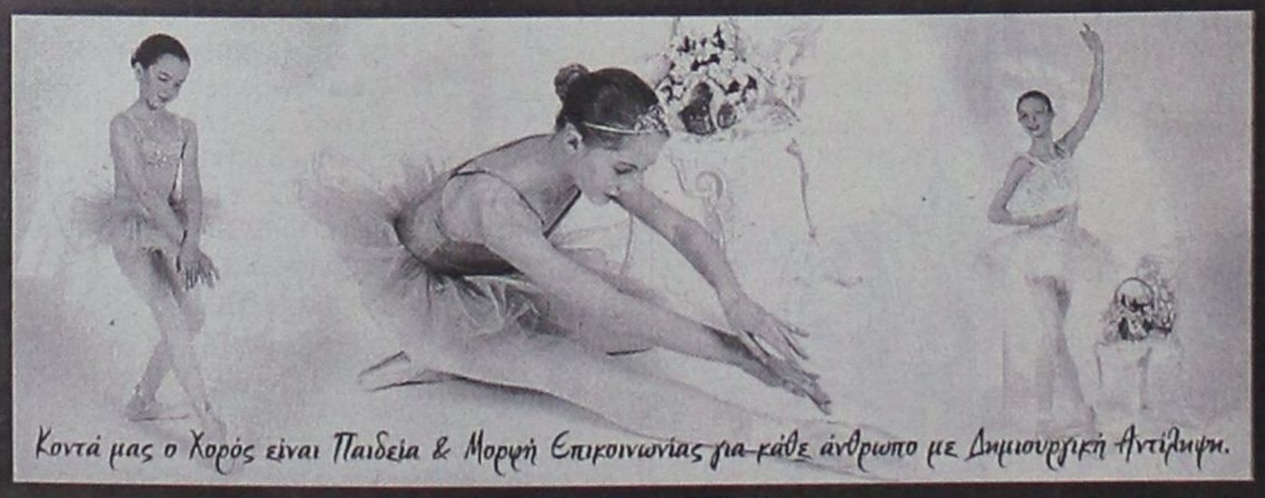

Κοντά μας ο Χορός είναι Παιδεία & Μορφή Επικοινωνίας για κάθε άνθρωπο με Δημιουργική Αντίληψη.

ΔΙΔΑΣΚΟΜΕΝΑ ΜΑΘΗΜΑΤΑ:
● Κλασσικό Μπαλλέτο (Συστ. Vaganova) ● Ακαδημαϊκό Κλασσικό Μπαλλέτο ● Ρυθμική Κινητική Αγωγή Νηπίων ● Σύγχρονος Χορός (σύστημα Martha's Graham, Cunninghamm, Limon) ● Jazz (παιδιών-ενηλίκων) ● Χορευτική Γυμναστική Ενηλίκων ● Μικρών & Μεγάλων Μαζορεττών ● Αυτοσχεδιασμός ● Κάρακτερ ● Προετοιμασία για εισαγωγικές επαγ/τικών σχολών ΥΠ.ΠΟ ● Flamenco - Ισπανικοί χοροί

ΔΕΚΤΑ ΠΑΙΔΙΑ ΑΠΟ 3,5 ΕΤΩΝ
ΕΓΓΡΑΦΕΣ: Καθημερινά από 4/9 εκτός Σαββάτου - Κυριακής 5:30-9:00 το απόγευμα ΕΝΑΡΞΗ ΜΑΘΗΜΑΤΩΝ 15/9/2003
● ΡΟΔΟΣ: ΔΕΝΔΡΙΝΟΥ 19, ΤΗΛ: 22410 35351 ● ΑΡΧΑΓΓΕΛΟΣ: ΤΗΛ: 22440 22290

ΠΡΟΣΟΧΗ-ΠΡΟΣΕΧΩΣ
ΓΕΡΜΑΝΙΚΑ ΣΤΑ ΚΟΣΚΙΝΟΥ
Ολιγομελή τμήματα, σύγχρονες μέθοδοι (Οπτικοακουστικά, Ηλ. Υπολογ. Πολυμέσα)
Προετοιμασία για όλα τα διπλώματα Zertifikat, ZMP,KDS,GDS
Με εγγύηση επιτυχίας την προσωπική διδασκαλία...
...καθηγητή με 10ετή διδ. εμπειρία στη Δ. Γερμανία και την Ελλάδα
Σε εντελώς καινούριο χώρο, κοντα στο σχολείο, δίπλα στην εκκλησία του χωριού.
Πληροφορίες: 22410-60404 και 69 45 65 77 88
Έναρξη μαθημάτων την πρώτη εβδομάδα Οκτωβρίου

ΣΥΓΧΑΡΗΤΗΡΙΑ

Τα ΚΕΝΤΡΑ ΞΕΝΩΝ ΓΛΩΣΣΩΝ ΚΟΥΛΑ ΓΙΑΚΟΥΜΑΚΗ

CAMBRIDGE ADVANCED

ΜΑΡΙΑ ΙΩΑΝΝΟΥ ΡΙΖΑ
ΤΣΑΜΠΙΚΑ ΜΙΧΑΗΛ ΜΑΥΡΟΥΔΗ
ΒΙΚΥ-ΧΡΙΣΤΙΝΑ ΓΕΩΡΓΙΟΥ ΤΑΣΙΚΑ
ΦΩΤΕΙΝΗ ΧΡΥΣΑΝΘΟΥ ΘΕΟΧΑΡΗ
ΓΕΩΡΓΙΟΣ ΔΗΜΗΤΡΙΟΥ ΣΤΑΥΡΟΥΛΗΣ
ΙΩΑΝΝΗΣ ΚΥΡΙΑΚΟΥ ΦΩΤΕΙΝΗΣ
ΜΑΛΑΝΔΡΗΣ ΕΜΜΑΝΟΥΗΛ ΔΙΑΚΟΜΑΝΩΛΗΣ

CAMBRIDGE FIRST CERTIFICATE (LOWER)

ΚΑΛΟΤΙΝΑ ΕΜΜΑΝΟΥΗΛ ΔΙΑΚΟΓΙΩΡΓΑΚΗ
ΔΙΚΑΙΑ ΑΝΤΩΝΙΟΥ ΠΕΡΑΚΗ
ΣΤΕΡΓΙΑ ΙΩΑΝΝΟΥ ΔΙΑΚΟΓΕΩΡΓΙΟΥ
ΧΑΡΙΚΛΕΙΑ ΕΜΜΑΝΟΥΗΛ ΚΥΡΗ
ΑΝΑΣΤΑΣΙΟΣ ΣΩΤΗΡΙΟΥ ΦΤΑΚΛΑΣ
ΦΩΤΕΙΝΗ ΙΩΑΝΝΟΥ ΝΕΔΕΛΟΓΛΟΥ
ΥΨΗΛΑΝΤΗΣ ΑΝΤΩΝΙΟΥ ΜΠΑΡΜΠΑΝΤΩΝΗΣ
ΧΡΥΣΟΥΛΑ ΛΟΥΚΑ ΨΑΘΑ
ΚΩΝΣΤΑΝΤΙΝΟΣ ΓΕΩΡΓΙΟΥ ΧΟΥΡΔΑΚΗΣ
ΝΙΚΟΛΑΟΣ ΣΥΜΕΩΝ ΧΑΤΖΗΦΩΤΗΣ
ΙΩΑΝΝΗΣ ΝΙΚΟΛΑΟΥ ΚΩΝΣΤΑΝΤΙΝΙΔΗΣ
ΦΛΩΡΑ ΓΑΒΡΙΗΛ ΚΑΡΑΓΙΑΝΝΗ
ΣΑΒΒΑΣ ΗΛΙΑ ΛΕΡΓΟΣ
ΑΛΕΞΑΝΔΡΟΣ ΣΤΑΜΑΤΙΟΥ ΔΙΑΚΟΣΑΒΒΑΣ

CAMBRIDGE P.E.T. (PRELIMINARY)

ΑΝΤΩΝΙΟΣ ΑΝΑΣΤΑΣΙΟΥ ΧΑΤΖΗΝΙΚΟΛΟΥ
ΒΑΣΙΛΕΙΟΣ ΙΩΑΝΝΟΥ ΝΙΣΥΡΙΟΣ
ΕΥΑΓΓΕΛΟΣ ΜΙΧΑΗΛ ΚΑΡΑΒΕΛΑΝΤΖΗΣ
ΓΕΩΡΓΙΟΣ ΚΛΕΟΒΟΥΛΟΥ ΠΑΠΑΚΩΝΣΤΑΝΤΙΝΟΥ
ΔΕΣΠΟΙΝΑ ΚΥΡΙΑΚΟΥ ΦΩΤΕΙΝΗ
ΤΣΑΜΠΙΚΑ ΝΙΚΟΛΑΟΥ ΨΑΡΑ
ΑΓΑΠΗ ΒΑΣΙΛΕΙΟΥ ΘΥΡΗ
ΑΛΕΞΑΝΔΡΟΣ ΑΝΑΣΤΑΣΙΟΥ ΑΝΘΟΥΛΙΑΣ -ΤΟΠΑΣ

PALSO ELEMENTARY

ΑΝΑΠΛΙΩΤΗΣ ΣΤΕΦΑΝΟΣ Ι.
ΕΜΜΑΝΟΥΗΛΙΔΗ ΑΡΧΟΝΤΙΑ Δ.
ΜΑΥΡΟΥ ΤΡΙΑΝΤΑΦΥΛΛΙΑ Μ.
ΝΤΟΥΡΟΥΤΛΗΣ ΓΕΩΡΓΙΟΣ Θ.
ΧΑΤΖΗΧΡΥΣΟΥ ΕΥΘΥΜΙΑ Γ.
ΤΡΙΤΣΑΡΗ ΣΕΒΑΣΤΗ Ε.
ΜΟΥΝΤΖΟΥΡΗ ΕΙΡΗΝΗ Θ.
ΚΑΡΑΒΕΛΑΝΤΖΗ ΦΛΩΡΑ Μ.
ΑΝΤΩΝΙΑΔΗ ΜΑΡΙΑ Π.
ΒΟΥΤΣΗΣ ΓΕΩΡΓΙΟΣ Ν.
ΣΤΑΥΛΑΣ ΙΩΑΝΝΗΣ Γ.
ΚΕΡΑΝΗΣ ΣΤΥΛΙΑΝΟΣ Χ.
ΔΙΑΚΟΓΕΩΡΓΑΚΗΣ ΜΙΧΑΗΛ. Ε.
ΝΙΚΟΛΙΚΟΣ ΝΙΚΟΛΑΟΣ Μ.
ΜΙΚΙΟΥ ΔΗΜΗΤΡΗΣ Ι.
ΔΑΛΑΚΑΣ ΑΘΑΝΑΣΙΟΣ Α.
ΓΚΟΡΙΤΣΑΣ ΧΡΗΣΤΟΣ Α.
ΧΑΤΖΗΝΙΚΟΛΑΣ ΓΕΩΡΓΙΟΣ Ε.
ΤΑΛΑΡΟΣ ΝΙΚΟΛΑΟΣ Α.
ΚΑΖΑΚΟΥ ΤΣΑΜΠΙΚΑ Α.
ΚΥΠΡΑΙΟΣ ΜΕΡΚΟΥΡΙΟΣ Ι.
ΠΑΡΔΑΛΟΥ ΤΣΑΜΠΙΚΑ Ν.
ΜΑΚΙΑΡΗΣ ΕΜΜΑΝΟΥΗΛ Σ.

PALSO BASIC

ΚΟΣΜΟΥ ΑΝΝΑ Π.
ΔΑΒΑΡΗ ΙΑΚΩΒΙΝΑ Γ.
ΠΑΠΑΔΟΠΟΥΛΟΥ ΜΑΡΙΑ Ε.
ΑΥΓΕΡΙΝΟΥ ΑΡΕΤΗ Ε.
ΠΟΖΙΟΠΟΥΛΟΣ ΘΕΟΔΩΡΗΣ Β.
ΚΑΡΑΒΑΣΙΛΗΣ ΗΛΙΑΣ Μ.
ΓΙΑΝΝΟΥΛΑΚΗΣ ΙΩΑΝΝΗΣ Ν.
ΚΩΣΤΑΡΑΣ ΧΡΥΣΟΒΑΛΑΝΤΗΣ Ι.
ΘΕΟΔΩΡΙΔΗΣ ΚΩΝΣΤΑΝΤΙΝΟΣ Ν.
ΚΩΝΣΤΑΝΤΟΥΡΑ ΜΑΡΙΑ-ΧΡΥΣΟΥΛΑ Ε.
ΚΑΣΤΕΛΟΡΙΟΥ ΠΟΛΥΧΕΝΗ Ι.
ΣΤΑΜΟΥΛΗ ΕΙΡΗΝΗ Α.
ΜΠΟΥΡΛΙΔΗ ΑΝΝΑ Μ.
ΦΛΩΡΟΥ ΚΑΤΕΡΙΝΑ Θ.
ΛΟΥΚΑΚΗ ΛΥΔΑ Π.
ΜΑΘΙΟΣ ΣΤΑΥΡΟΣ Ε.
ΠΑΥΛΙΔΗΣ ΣΩΚΡΑΤΗΣ Κ.
ΦΕΓΓΟΥ ΤΣΑΜΠΙΚΑ Ε.
ΔΙΟΝΥΣΙΟΥ ΑΝΑΣΤΑΣΙΑ Α.
ΜΟΥΧΟΥ ΔΟΡΙΝΑ-ΣΤΕΛΛΑ Β.

CAMBRIDGE YOUNG LEARNERS STARTERS

ΚΑΡΑΝΙΚΟΛΑ ΕΛΕΥΘΕΡΙΟΥ ΤΣΑΜΠΙΚΑ
ΚΑΤΣΟΥΡΑΚΗΣ ΔΗΜΗΤΡΙΟΥ ΑΝΤΩΝΙΟΣ
ΣΤΕΡΙΟΠΟΥΛΟΣ ΜΙΛΤΙΑΔΗΣ ΧΡΗΣΤΟΣ
ΒΑΛΕΡΙΟΥ ΜΙΧΑΗΛ-ΜΑΡΙΟΥ ΙΛΙΑΝΝΑ-ΕΛΕΥΘΕΡΙΑ
ΕΠΙΦΑΝΗΣ ΑΝΑΣΤΑΣΙΟΥ ΧΑΡΑΛΑΜΠΟΣ
ΜΙΚΚΙΟΥ ΙΩΑΝΝΟΥ ΓΕΩΡΓΙΟΣ
ΚΟΖΑ ΙΑΚΩΒΟΥ ΡΑΦΑΕΛΙΑ
ΠΕΝΤΡΑΝΤΗΣ ΙΩΑΝΝΟΥ ΜΙΧΑΗΛ
ΣΤΑΥΛΑΣ ΓΕΩΡΓΙΟΥ ΔΗΜΗΤΡΙΟΣ
ΟΙΚΟΝΟΜΟΥ ΝΙΚΟΛΑΟΥ ΑΡΤΕΜΙΣ
ΣΠΑΝΟΥ ΝΙΚΟΛΑΟΥ ΣΤΑΜΑΤΙΑ
ΚΩΝΣΤΑΝΤΟΥΡΑΣ ΕΜΜΑΝΟΥΗΛ ΓΕΩΡΓΙΟΣ
ΚΕΤΣΕΣ ΜΙΧΑΗΛ ΑΝΤΩΝΙΟΣ
ΤΣΑΓΓΑΡΗΣ ΣΤΕΡΓΟΥ ΙΩΑΝΝΗΣ
ΚΝΕΙΦΑΤ ΧΑΙΕΚ ΜΟΧΑΜΕΤ ΛΟΥΕΙ
ΦΙΛΙΠΠΟΥ ΜΙΧΑΗΛ ΣΩΤΗΡΗΣ
ΣΤΑΥΡΑ ΝΙΚΟΛΑΟΥ ΚΑΘΟΛΙΚΗ
ΒΟΛΑ ΕΥΑΓΓΕΛΟΥ ΠΑΡΑΣΚΕΥΗ
ΒΑΣΙΛΕΙΑΔΗ ΕΛΕΥΘΕΡΙΟΥ ΑΝΤΩΝΙΑ
ΣΑΚΕΛΑΡΗΣ ΜΙΧΑΗΛ ΙΟΡΔΑΝΗΣ
ΣΑΚΕΛΑΡΗΣ ΜΙΧΑΗΛ ΝΙΚΟΛΑΟΣ
ΣΤΡΟΛΟΓΓΑΣ ΗΛΙΑΣ ΑΛΕΞΑΝΔΡΟΣ
ΣΤΡΟΛΟΓΓΑΣ ΗΛΙΑ ΙΩΑΝΝΗΣ
ΔΙΟΝΥΣΙΑΔΟΥ ΓΕΩΡΓΙΟΥ ΧΑΡΟΥΛΑ
ΣΕΡΕΤΗΣ ΕΥΑΓΓΕΛΟΥ ΔΗΜΗΤΡΙΟΥ
ΨΑΘΑ ΠΑΝΑΓΙΩΤΟΥ ΤΣΑΜΠΙΚΑ
ΠΑΡΔΑΛΟΣ ΝΙΚΟΛΑΟΥ ΜΑΡΙΟΣ
ΦΟΥΤΟΥΛΗ ΝΙΚΟΛΑΟΥ ΜΑΡΙΑ
ΣΙΑΝΝΗΣ ΣΤΑΥΡΟΥ ΣΠΥΡΙΔΩΝ
ΓΙΑΚΟΥΜΑΚΗ ΑΝΤΩΝΙΟΥ ΜΑΡΙΑ
ΠΛΑΤΗ ΘΑΡΕΝΟΥ ΠΑΡΑΣΚΕΥΗ
ΓΙΑΣΣΙΡΑΝΗ ΑΝΑΣΤΑΣΙΟΥ ΤΣΑΜΠΙΚΑ
ΙΑΤΡΙΔΗΣ ΣΤΕΦΑΝΟΥ ΓΕΩΡΓΙΟΣ
ΚΑΡΑΟΛΑΝΗΣ ΒΑΣΙΛΕΙΟΥ ΓΕΩΡΓΙΟΣ
ΣΙΝΟΣ ΑΝΔΡΕΑ ΓΕΩΡΓΙΟΣ

YOUNG LEARNERS MOVERS

ΨΑΡΟΠΟΥΛΟΣ ΜΙΛΤΙΑΔΗ ΑΛΕΞΑΝΔΡΟΣ
ΒΑΡΒΑΤΟΥ ΙΩΑΝΝΟΥ ΙΩΑΝΝΑ
ΚΑΡΠΑΤΣΗΣ ΙΩΑΝΝΟΥ ΓΕΩΡΓΙΟΥ
ΡΟΥΣΣΟΥ ΕΜΜΑΝΟΥΗΛ ΜΑΡΙΑ
ΡΟΥΣΣΟΥ ΕΜΜΑΝΟΥΗΛ ΑΝΑΣΤΑΣΙΑ
ΚΑΡΙΩΤΗ ΣΤΑΜΑΤΙΟΥ ΚΥΡΙΑΚΗ
ΚΑΤΡΗ ΠΟΘΗΤΟΥ ΑΝΝΑ
ΦΙΛΙΠΠΟΥ ΜΙΧΑΗΛ ΝΙΚΟΛΑΟΣ
ΝΙΚΟΛΙΚΟΣ ΜΙΧΑΗΛ ΑΛΕΞΑΝΔΡΟΣ
ΒΑΣΙΛΕΙΑΔΗ ΕΛΕΥΘΕΡΙΟΥ ΤΣΑΜΠΙΚΑ
ΜΑΝΙΚΑΡΟΣ ΙΩΑΝΝΟΥ ΕΜΜΑΝΟΥΗΛ
ΣΑΡΙΚΑΣ ΣΤΕΦΑΝΟΥ ΒΑΣΙΛΕΙΟΣ
ΧΑΤΖΗΝΙΚΟΛΑ ΤΣΑΜΠΙΚΟΥ ΑΡΤΕΜΙΣ
ΒΑΡΕΛΗΣ ΣΤΥΛΙΑΝΟΥ ΜΙΧΑΗΛ
ΓΕΡΟΝΤΑ ΤΣΑΜΠΙΚΟΥ ΕΙΡΗΝΗ
ΚΑΝΑΚΗ ΙΚΑΡΟΥ ΚΑΛΛΙΟΠΗ
ΚΑΡΑΟΛΑΝΗ ΕΜΜΑΝΟΥΗΛ ΤΣΑΜΠΙΚΑ
ΚΑΤΣΟΥΡΑΚΗΣ ΙΩΑΝΝΟΥ ΧΡΗΣΤΟΣ
ΚΩΝΣΤΑΝΤΙΝΙΔΗ ΣΤΥΛΙΑΝΟΥ ΜΑΡΙΑ-ΔΑΦΝΗ
ΑΓΓΕΛΙΝΑΚΗ ΡΟΥΣΣΟΥ ΕΙΡΗΝΗ
ΔΙΑΚΟΦΩΤΗ ΠΑΝΑΓΙΩΤΟΥ ΖΑΧΑΡΟΥΛΑ
ΝΙΚΟΛΙΚΟΥ ΜΙΧΑΗΛ ΠΑΝΑΓΙΩΤΑ

YOUNG LEARNERS FLYERS

ΣΠΑΝΟΣ ΝΙΚΟΛΑΟΥ ΜΙΧΑΗΛ
ΣΠΑΝΟΣ ΝΙΚΟΛΑΟΥ ΑΓΓΕΛΟΣ
ΚΟΖΑΣ ΙΑΚΩΒΟΥ ΣΤΕΡΓΟΣ
ΟΙΚΟΝΟΜΟΥ ΝΙΚΟΛΑΟΥ ΕΛΕΝΗ
ΛΟΥΛΟΥΔΑΚΗ ΕΛΕΥΘΕΡΙΟΥ ΜΑΡΙΑ
ΕΥΓΕΝΙΚΟΣ ΜΙΧΑΗΛ ΘΕΟΛΟΓΟΣ
ΔΙΑΚΟΜΑΝΩΛΗΣ ΕΜΜΑΝΟΥΗΛ ΒΑΣΙΛΕΙΟΣ
ΚΟΥΦΟΥ ΑΝΤΩΝΙΟΥ ΔΕΣΠΟΙΝΑ
ΚΟΥΦΟΣ ΑΝΤΩΝΙΟΥ ΚΩΝΣΤΑΝΤΙΝΟΣ
ΣΑΚΕΛΛΗΣ ΓΕΩΡΓΙΟΥ ΣΕΡΑΦΕΙΜ
ΣΑΚΕΛΛΗΣ ΓΕΩΡΓΙΟΥ ΝΙΚΟΛΑΟΣ
ΦΤΑΚΛΑ ΣΩΤΗΡΙΟΥ ΖΩΗ
ΚΟΥΛΑΡΟΣ ΧΡΗΣΤΟΥ ΝΙΚΟΛΑΟΣ
ΚΟΝΝΙΣΗΣ ΧΡΗΣΤΟΥ ΠΕΤΡΟΣ
ΝΙΚΟΛΙΚΟΣ ΓΕΩΡΓΙΟΥ ΜΙΧΑΗΛ
ΠΑΠΑΚΩΝΣΤΑΝΤΙΝΟΥ ΚΛΕΟΒΟΥΛΟΥ ΑΘΑΝΑΣΙΑ
ΠΑΠΑΚΩΝΣΤΑΝΤΙΝΟΥ ΚΛΕΟΒΟΥΛΟΥ ΔΗΜΗΤΡΙΟΣ
ΜΗΝΑ ΔΗΜΗΤΡΙΟΥ ΜΑΡΙΑ
ΜΗΝΑ ΔΗΜΗΤΡΙΟΥ ΚΑΛΛΙΟΠΗ
ΒΛΑΜΟΥ ΣΑΚΕΛΛΑΡΙΟΥ ΝΙΚΟΛΑΟΣ
ΒΛΑΜΟΣ ΣΑΚΕΛΛΑΡΙΟΥ ΚΑΤΕΡΙΝΑ
ΜΑΚΙΑΡΗ ΣΑΒΒΑ ΦΩΤΕΙΝΗ
ΧΑΤΖΗΓΕΩΡΓΙΟΥ ΓΡΗΓΟΡΙΟΥ ΗΛΙΑΣ
ΣΠΑΝΟΥ ΝΙΚΟΛΑΟΥ ΦΑΙΔΡΑ
ΓΙΑΣΣΙΡΑΝΗΣ ΤΣΑΜΠΙΚΟΥ ΙΑΚΩΒΟΣ
ΧΑΤΖΗΝΙΚΟΛΑΣ ΕΜΜΑΝΟΥΗΛ ΔΗΜΗΤΡΙΟΣ
ΧΡΥΣΟΣΤΟΜΑΚΗΣ ΧΡΥΣΟΣΤΟΜΟΥ ΠΑΝΑΓΙΩΤΗΣ

Αγοράσθηκε από μεγάλη εταιρεία ομογενών

Θα αξιοποιηθεί το συγκρότημα Καϊλή στη Σάλακο

Ξενοδοχειακή μονάδα πολυτελείας που θα απευθύνεται στην τρίτη ηλικία και όχι μόνο

Το όνειρο του αξέχαστου Παράσχου Καϊλή για τη δημουργία πρωτοποριακής ξενοδοχειακής μονάδας στις παρυφές της Σαλάκου θα γίνει τελικά πραγματικότητα. Το συγκρότημα που βρίσκεται στα μπετά αγοράσθηκε από εταιρία Ελλήνων του εξωτερικού.

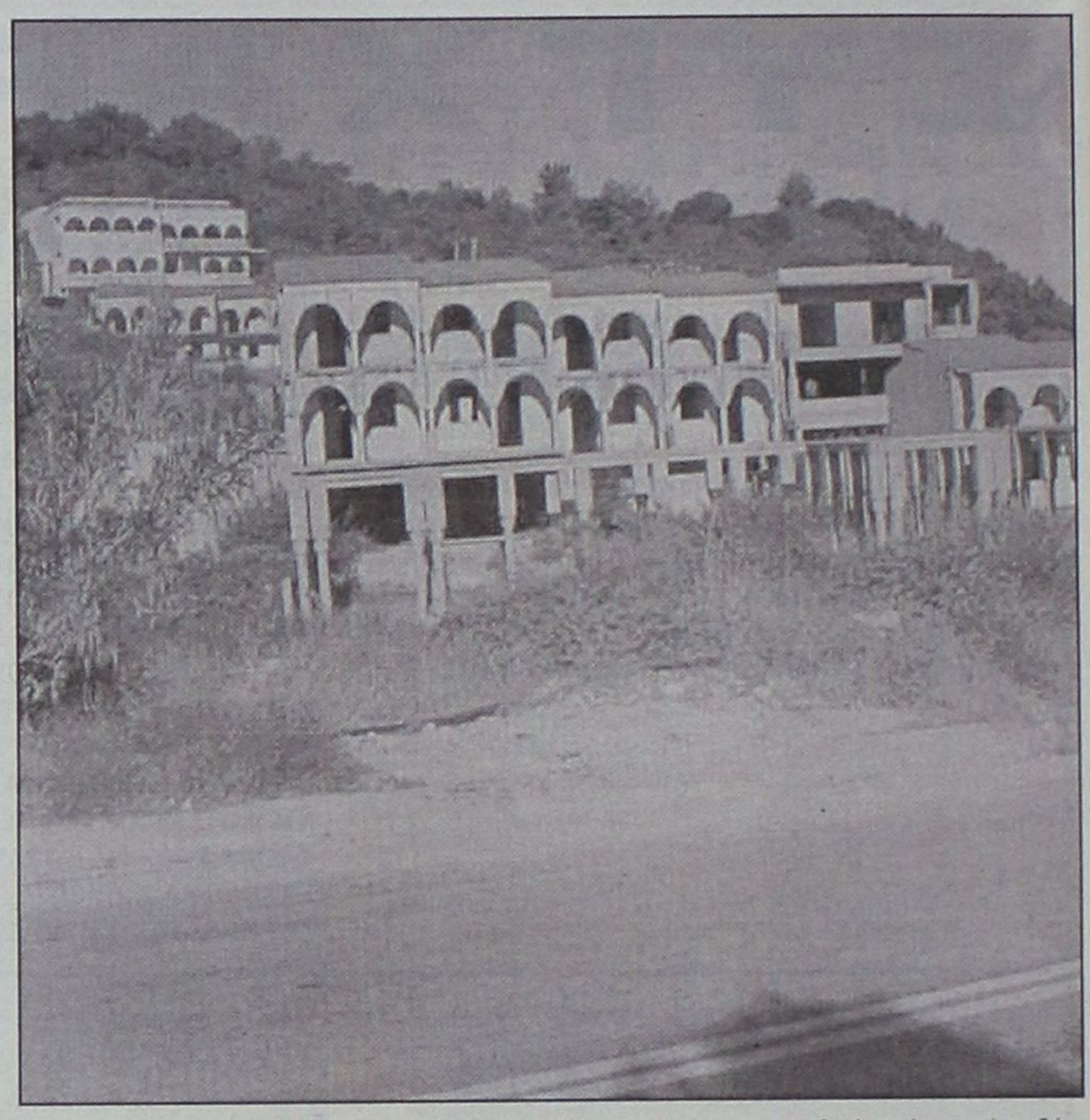

Η εξέλιξη αυτή είναι ιδιαίτερα σημαντική και για τον λόγο ότι το συγκρότημα αποδεσμεύτηκε από την ΕΤΒΑ, η οποία σίγουρα θα το άφηνε αναξιοποίητο μέχρι να ρημάξει και να αχρηστευθεί όπως συνήθως συμβαίνει με τα ακίνητα που κατάσχουν όλες οι τράπεζες, δήθεν για να εξασφαλίσουν τις απαιτήσεις τους. Η εταιρία των ομογενών εξόφλησαν τις απαιτήσεις της ΕΤΒΑ και απέκτησαν την πλήρη κυριότητα του συγκροτήματος, φυσικά με σκοπό να το αξιοποιήσουν. Οπως έγινε γνωστό η ιδιοκτήτρια εταιρεία έχει προχωρήσει σε κάποιες τροποποιήσεις των αρχικών σχεδίων και αναμένεται ότι σύντομα θα τα καταθέσει στον ΕΟΤ για έγκριση, σε συνδυασμό και με ένταξη του όλου έργου στο νέο αναπτυξιακό νόμο. Πέρα από τα κτίσματα που έγιναν από τον Παράσχο Καϊλή, οι νέοι ιδιοκτήτες θα προσθέσουν κι' άλλα, ώστε η ξενοδοχειακή μονάδα που θα ανεγερθεί να είναι όχι απλώς βιώσιμη, αλλά να διαθέτει όλα όσα απαιτούνται για να ενταχθεί στην κατηγορία "πολυτελείας" και να μπορεί να ανταποκρίνεται με πληρότητά στις απαιτήσεις της πελατείας στην οποία θα απευθύνεται.

Κατά τις ίδιες πληροφορίες το συγκρότημα Καϊλή στη Σάλακο θα απευθύνεται κυρίως σε πελάτες τρίτης ηλικίας, υψηλής εισοδηματικής στάθμης, χωρίς βέβαια να αποκλείονται και οποιοδήποτε άλλοι που επιθυμούν ξεκούραση πέρα από τα συνηθισμένα πρότυπα, πράγμα που εξασφαλίζει απόλυτα το τοπίο της περιοχής - μέχρι τη θάλασσα της Καμείρου και το βουνό του Προφήτη Ηλία. Εκπρόσωποι της ιδιοκτήτριας εταιρείας αναμένονται με τεχνικούς και οικονομικούς συμβούλους τους στη Ρόδο τον Οκτώβριο, ή το αργότερο το Νοέμβριο, προκειμένου να ολοκληρωθεί κάθε προαπαιτούμενη διαδικασία για την υλοποίηση του εν λόγω σημαντικού έργου, το οποίο αναμφισβήτητα θα δώσει πνοή στην περοχή και θα χαράξει ευοίωνες αναπτυξιακές προοπτικές στην παραμελημένη δυτική πλευρά της νήσου Ρόδου.

Ο Παράσχος Καϊλης με τις πολύ καλές και σε ανώτατο επίπεδο σχέσεις που διατηρούσε με πολλές αραβικές χώρες είχε βάλει ως στόχο την ανέγερση ενός συγκροτήματος υψηλών προδιαγραφών, έχοντας εξασφαλίσει εγγυήσεις για πελάτες απεριόριστων οικονομικών δυνατοτήτων. Δυστυχώς όμως δεν πρόλαβε να κάνει το όνειρό του πραγματικότητα.

ΚΕΝΤΡΑ ΞΕΝΩΝ ΓΛΩΣΣΩΝ
ΚΟΝΤΟΥ ΜΕΡΚΟΥΡΗ

ΓΕΡΜΑΝΙΚΑ

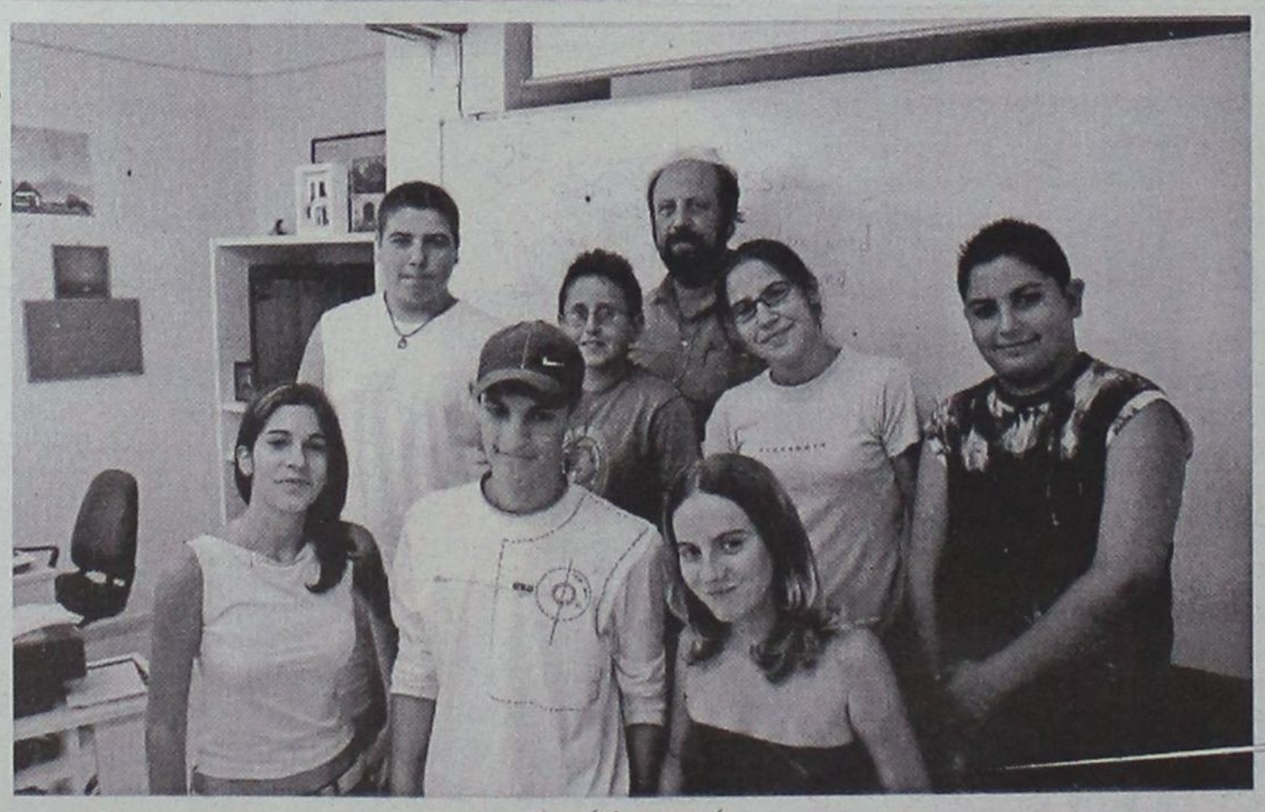

Apopsis Design

Φωτό Αναστασία

Εμείς στα ΚΕΝΤΡΑ ΞΕΝΩΝ ΓΛΩΣΣΩΝ ΜΕΡΚΟΥΡΗ ΚΟΝΤΟΥ έχουμε κάνει μέχρι τώρα 2 χρόνια **ΓΕΡΜΑΝΙΚΑ .**
Φέτος, τον **3ο χρόνο** θα δώσουμε τις ανεγνωρισμένες εξετάσεις **ZERTIFIKAT ΤΟΥ ΓΚΑΙΤΕ!!!**
τον 4ο χρόνο πάμε για το **MITTELSTUFE** μαζί με το **TEST - DAF** που μας δίνει το δικαίωμα να σπουδάσουμε στη Γερμανία.
Κι όλα αυτά **μέσα στο Γυμνάσιο** πρίν το Λύκειο με τις γνωστές υποχρεώσεις, φροντιστήρια Πανελλήνιες...

- **1ο Διδ/ριο: Αγ. Αναργύρων 11Α (στο Βενετόκλειο)**
- **2ο Διδ/ριο: Δ. Αναστασιάδη 47 (στους Δασκάλους)**
- **3ο Διδ/ριο: Παρισίων 1 και Λονδίνου (στο Ροδίνι)**

Παιδιά, Το μέλλον μιλάει Γερμανικά. Βάλτε τα στο πρόγραμμα!!!

Πληροφορίες - Εγγραφές ΤΩΡΑ!!!
ΚΑΤΑΤΑΚΤΗΡΙΑ ΤΕΣΤ ΑΠΟ 1η ΣΕΠΤΕΜΒΡΙΟΥ
ΕΝΑΡΞΗ ΜΑΘΗΜΑΤΩΝ 15 ΣΕΠΤΕΜΒΡΙΟΥ

Τηλ. 22410 35289 & 22410 23973

Apopsis Design

ΚΕΝΤΡΑ ΞΕΝΩΝ ΓΛΩΣΣΩΝ
ΚΟΝΤΟΥ ΜΕΡΚΟΥΡΗ
ΓΕΡΜΑΝΙΚΑ - ΑΓΓΛΙΚΑ

ΕΡΓΑΣΤΗΡΙ ΓΛΩΣΣΑΣ
(με χρήση ασύρματων ακουστικών υψηλής τεχνολογίας

ΠΡΟΒΟΛΗ SLIDES
για καλλιέργεια διαλόγου

VIDEO-ΜΑΘΗΜΑΤΑ
για ζωντανή αφομοίωση της γλώσσας

ΣΥΓΧΡΟΝΟ ΕΚΠΑΙΔΕΥΤΙΚΟ ΥΛΙΚΟ
με βιβλία και κασέτες

ΧΡΗΣΗ COMPUTER
για ευχάριστη εξάσκηση της γραμματικής

ΕΚΠΑΙΔΕΥΤΙΚΑ ΤΑΞΙΔΙΑ
γνωριμία με Γερμανία - Αγγλία

ΕΞΤΡΑ ΜΑΘΗΜΑΤΑ
για ακόμη καλύτερη εμπέδωση της ύλης

ΑΛΛΗΛΟΓΡΑΦΙΑ
με παιδιά στη Γερμανία και Αγγλία

ΘΕΑΤΡΙΚΕΣ ΠΑΡΑΣΤΑΣΕΙΣ
στα Γερμανικά και Αγγλικά

ΔΑΝΕΙΣΤΙΚΗ ΒΙΒΛΙΟΘΗΚΗ
για εμπλουτισμό γνώσεων

ΠΡΟΣΒΑΣΗ ΣΤΟ INTERNET
για επίσκεψη των χωρών, όπου χρησιμοποιούνται τα Γερμανικά και Αγγλικά

1ο Διδ/ριο: Αγίων Αναργύρων 11Α (στο Βενετόκλειο)
2ο Διδ/ριο: Δημητρίου Αναστασιάδη 47 (στους Δασκάλους)
3ο Διδ/ριο: Παρισίων 1 και Λονδίνου (στο Ροδίνι)

Τηλ. 22410 35289 & 22410 23973

Πληροφορίες - Εγγραφές ΤΩΡΑ!!!
ΚΑΤΑΤΑΚΤΗΡΙΑ ΤΕΣΤ ΑΠΟ 1η ΣΕΠΤΕΜΒΡΙΟΥ
ΕΝΑΡΞΗ ΜΑΘΗΜΑΤΩΝ 15 ΣΕΠΤΕΜΒΡΙΟΥ

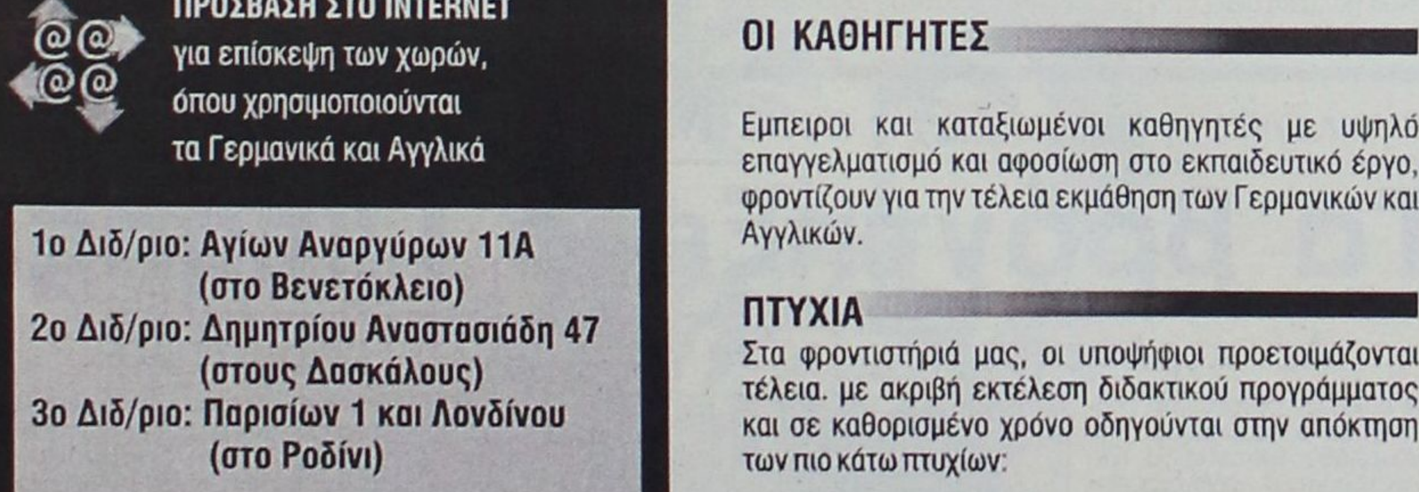

Η ΦΙΛΟΣΟΦΙΑ ΜΑΣ

- Οι ξένες γλώσσες γίνονται εφόδια ζωής για τους μαθητές μας.
- Οι προσδοκίες των γονέων εκπληρώνονται
- Ανθρώπινο δυναμικό, υλικοτεχνική υποδομή άψογα συνδυασμένα επιτυγχάνουν τους στόχους μας.

ΟΙ ΜΕΘΟΔΟΙ ΔΙΔΑΣΚΑΛΙΑΣ

Δοκιμασμένα πρότυπα εκμάθησης εφάμιλλα των προηγμένων εκπαιδευτηρίων της Ευρώπης.
- Μέσα διδασκαλίας, εργαλεία για την αποτελεσματικότερη εμπέδωση του μαθήματος
- Σοβαρότητα, συνέπεια, χωρίς πειραματισμούς και βεβιασμένες μεθόδους.
- Εξομοίωση πραγματικών συνθηκών χρήσης της ξένης γλώσσας.

ΟΙ ΕΓΚΑΤΑΣΤΑΣΕΙΣ

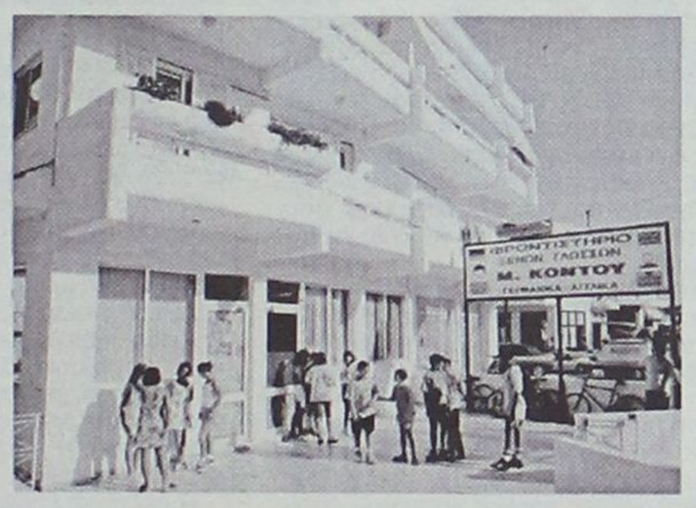

Σε κλιματιζόμενες, άνετες αίθουσες, **τρία φροντιστήρια** σε καίρια σημεία της πόλης κάνουν ευχάριστη την παραμονή κατά τη διάρκεια της διδασκαλίας και εξάσκησης

ΟΙ ΚΑΘΗΓΗΤΕΣ

Εμπειροι και καταξιωμένοι καθηγητές με υψηλό επαγγελματισμό και αφοσίωση στο εκπαιδευτικό έργο, φροντίζουν για την τέλεια εκμάθηση των Γερμανικών και Αγγλικών.

ΠΤΥΧΙΑ

Στα φροντιστήριά μας, οι υποψήφιοι προετοιμάζονται τέλεια. με ακριβή εκτέλεση διδακτικού προγράμματος και σε καθορισμένο χρόνο οδηγούνται στην απόκτηση των πιο κάτω πτυχίων:

α) ZERTIFIKAT - MITTELSTUFE - SPRACHDIPLOME - TEST DAF του GOETHE INSTITUT
β) Κρατικά Πτυχία γλωσσομάθειας (Γερμανικά - Αγγλικά)
γ) LOWER - PROFICIENCY των CAMBRIDGE - MICHIGAN

ΕΠΙΤΥΧΟΝΤΕΣ

Ζωντανή απόδειξη των αποτελεσματικών εκπαιδευτικών μεθόδων, αποτελούν οι επιτυχόντες των εξετάσεων σε ποσοστά που πλησιάζουν και συχνά αγγίζουν το 100%

ΠΡΟΓΡΑΜΜΑΤΑ



ΓΕΡΜΑΝΙΚΑ:
3 Χρόνια Zertifikat!!!
1 Χρόνο Mittelstufe!!

ΑΓΓΛΙΚΑ

6 Χρόνια Lower (Αρχίζοντας στην Γ' Δημοτικού πάμε στη Β' Γυμνασίου στις εξετάσεις Lower)
1,5 Χρόνο Proficiency (Michigan)



ΤΜΗΜΑΤΑ

Τα Φροντιστήρια Ξένων Γλωσσών Μερκούρη Κοντού, γνωρίζουν τις ανάγκες σας, γι'αυτό έχουν δημιουργήσει τμήματα και προγράμματα για όλες τις κατηγορίες των ενδιαφερομένων για εκμάθηση Γερμανικών και Αγγλικών

ΠΑΙΔΙΚΑ Γ', Δ', Ε', ΣΤ', Δημοτικού (Γερμανικά - Αγγλικά)

ΕΦΗΒΙΚΑ Α', Β', Γ', Γυμνασίου (Γερμανικά - Αγγλικά)

ΕΝΗΛΙΚΩΝ (Γερμανικά - Αγγλικά)

Απόλυτη εξειδίκευση - Πρωτοπορία

ΓΕΡΜΑΝΙΚΑ ΓΙΑ ΕΠΑΓΓΕΛΜΑΤΙΕΣ
Ειδικά γιά
1) Ξενοδοχοϋπαλληλους
2) Πωλητές Τουριστικών Καταστημάτων
(Σουβενίρς, mini - markets, Rent a Car, ρουχισμού, δέρματος)
3) Για όλους τους κλάδους του τουρισμού

ΥΠΕΡΕΝΤΑΤΙΚΑ (εξετάσεων)

ΥΠΟΨΗΦΙΩΝ ΓΙΑ ΓΕΡΜΑΝΙΚΑ ΠΑΝΕΠΙΣΤΗΜΙΑ

Προσάραξε στην Αλιμιά

ΣΩΟΙ ΟΛΟΙ ΟΙ ΕΠΙΒΑΤΕΣ

Σε όρμο στη νησίδα Αλιμιά, κοντά στη Χάλκη, προσάραξε προχθές το βράδυ το πλοίο «Red Skin» αλλά αμέσως οι επιβάτες του μεταφέρθηκαν στο λιμάνι της Χάλκης και είναι όλοι καλά στην υγεία τους.

Οπως έγινε γνωστό, προχθές το βράδυ, ενημερώθηκε η Λιμενική Αρχή Ρόδου ότι το πλοίο «Red Skin», το οποίο ήταν αγκυροβολημένο στον όρμο της νήσου Αλιμιάς Χάλκης, παρασύρθηκε λόγω των ισχυρών ανέμων, με αποτέλεσμα να προσαράξει μέσα στον όρμο.

Αμεσα έσπευσε στην περιοχή το «Καπετάν Νικόλας» με όργανα υπηρεσίας Χάλκης, το οποίο και παρέλαβε από την ακτή, έξι από τους αρχικά οκτώ επιβαίνοντες του πλοίου που είχε προσαράξει και τους μετέφερε στο λιμάνι της Χάλκης.

Σημειώνεται ότι οι τελευταίοι είναι Αυστριακής υπηκοότητας, όλοι καλά στην υγεία τους. Οι άλλοι δύο Αυστριακοί είχαν παραληφθεί τις πρωινές ώρες της περασμένης Παρασκευής από το διερχόμενο πλοίο «Σκόπελος» και μεταφέρθηκαν στη Ρόδο προκειμένου να αναχωρήσουν για το εξωτερικό!

Νεκρός 28χρονος από τη Λάρδο

Το αίμα έβαψε για μία ακόμα φορά τους δρόμους της Ρόδου. Τραγικό θύμα ένας 28χρονος Λαρδενός ο οποίος άφησε την τελευταία του πνοή στο 27ο χλμ. της Ρόδου - Λίνδου στις έξι και είκοσι το πρωί.

Το δυστύχημα συνέβη όταν το αυτοκίνητο που οδηγούσε ο 28χρονος συγκρούστηκε μετωπικά με τουριστικό λεωφορείο.

Ο οδηγός του λεωφορείου συνελήφθη. Προανάκριση για το συμβάν διενεργεί το Τμήμα Τροχαίας Ρόδου.

Jeanne-Crystale

ΝΥΦΙΚΑ-ΒΑΠΤΙΣΤΙΚΑ

ΑΜΠΙΓΙΕ

(ΛΑΔΟΠΑΝΑ • ΠΕΤΣΕΤΑ • ΕΣΩΡΟΥΧΑ • ΚΑΛΤΣΕΣ • ΛΑΜΠΑΔΑ • ΚΑΛΑΘΙ • ΣΕΤ ΛΑΔΙΟΥ • ΦΟΡΕΜΑ ή ΚΟΥΣΤΟΥΜΙ)

ΚΟΥΤΑ ΒΑΠΤΙΣΗΣ ΚΟΜΠΛΕ

ΜΟΝΟ !!! 300 €

Από σήμερα έως και τον Οκτώβριο!!
ΕΛΑΤΕ ΤΩΡΑ *σε μας και για την ωραιότερη μέρα της ζωής σας*

ΝΥΦΙΚΑ

ΜΟΝΟ !!! 300 €

(ΕΝΟΙΚΙΑΣΗ ή ΠΩΛΗΣΗ **ΠΡΟΛΑΒΕΤΕ** (ΤΕΜ. 20)

ΙΑΛΥΣΟΣ

(Μετά την Κεντρική Εκκλησία) **ΦΙΛΕΡΗΜΟΥ 32**

ΓΙΑ ΚΑΛΥΤΕΡΗ ΕΞΥΠΗΡΕΤΗΣΗ ΣΑΣ ΤΗΛΕΦΩΝΗΣΤΕ ΜΑΣ ΣΤΟ
22410-92783 ή 6974301200



ΞΥΛΟΤΕΧΝΟΥΡΓΗΜΑΤΑ

ΕΜΠΟΤΙΣΜΕΝΗΣ ΞΥΛΕΙΑΣ
ΚΗΠΟΥ - ΒΕΡΑΝΤΑΣ
Προτάσεις & Λύσεις στο χώρο σας
ΕΞΟΦΛΗΣΗ ΕΩΣ ΚΑΙ 36 ΔΟΣΕΙΣ
ΥΠΕΥΘΥΝΟΣ ΚΑΤΑΣΚΕΥΩΝ:
ΣΤΕΦΑΝΗΣ ΑΠΟΣΤΟΛΟΣ• ΤΗΛ. 6946 903331
ΥΠΕΥΘΥΝΟΣ ΠΩΛΗΣΕΩΝ:
ΣΤΕΦΑΝΗΣ ΠΕΤΡΟΣ 6944355694
Δ/ΝΣΗ ΚΑΤΑΣΤΗΜΑΤΟΣ ΕΝΤΟΣ ΕΜΠΟΡ. ΚΕΝΤΡ. ΦΩΚΙΑΛΗ
ΤΗΛ. 22410 35091

Ν. Κωνσταντόπουλος και Μ. Θεοδωρίδης στην Κω

Εδωσαν τα χέρια

Αισιόδοξες δηλώσεις τους στη "Γνώμη" για τον αραβώνα





Αισιόδοξος εμφανίστηκε ο πρόεδρος του Συνασπισμού Νίκος Κωνσταντόπουλος για τις δυνατότητες που έχει το κόμμα του να κτυπήσει τον δικομματισμό στη Δωδεκάνησο στις προσεχείς βουλευτικές εκλογές κατά την περιοδεία που πραγματοποίησε το τελευταίο διήμερο σε Κάλυμνο και Κω.

Είναι εφικτό σήμερα με τα ανοίγματα που έχουν γίνει στη περιοχή ο Συνασπισμός να κτυπήσει μια έδρα στη Δωδεκάνησο. Την άποψη αυτή εξέφρασε ο κ. Κωνσταντόπουλος και με δηλώσεις του προς τη "Γνώμη" δίνοντας ιδιαίτερη έμφαση στη συνεργασία του κόμματος του με στελέχη προερχόμενα από το ΠΑΣΟΚ, όπως είναι ο Μάνος Θεοδωρίδης ο οποίος ως γνωστόν θα είναι υποψήφιος με το ψηφοδέλτιο του Συνασπισμού στις βουλευτικές εκλογές στο νομό Δωδεκανήσου.

Ο πρόεδρος του Συνασπισμού Νίκος Κωνσταντόπουλος μίλησε σε εκδηλώσεις που οργάνωσε η Νομαρχιακή Επιτροπή του κόμματος στο Βόρειο Συγκρότημα της Δωδεκανήσου στη Κάλυμνο και στη πόλη της Κω και παρουσίασε τις θέσεις του κόμματος υπό το πρίσμα των τελευταίων εξελίξεων. Τις ομιλίες τις παρακολούθησε πλήθος κόσμου ο οποίος και συζήτησε μαζί του για τα μεγάλα ζητήματα που απασχολούν την χώρα αλλά και την περιοχή. Παράλληλα στη συνέντευξη Τύπου που έδωσε «νομιμοποίησε» την παρουσία του Μάνου Θεοδωρίδη πλέκοντας του το εγκώμιο για την μακρά πολιτική διαδρομή του.

Λίγο μετά την εκδήλωση στη Κω ο κ. Νίκος Κωνσταντόπουλος επικοινωνώντας με συντάκτη της "Γνώμης" έκανε την παρακάτω δήλωση: «Η επί δύο ημέρες παραμονή μου σε Κω και Κάλυμνο επιβεβαίωσε την καλή πορεία του κόμματος μας, γεγονός που δικαιώνει την μάχη που δίνουμε σε όλα τα επίπεδα για την βελτίωση της ζωής του Έλληνα. Οι εκλογές που έρχονται δεν θα είναι όμοιες σε τίποτα με τις προηγούμενες.

Δεν περνούν πλέον τα μηνύματα περί ισχυρών κυβερνήσεων και χαμένης ψήφου. Η πολιτική Σημίτη αντί να λύνει προβλήματα, προσθέτει καθημερινά και νέα. Η Νέα Δημοκρατία, από την άλλη, υπόσχεται την πλήρη φιλελευθεροποίηση της οικονομίας.

Η ελληνική κοινωνία ζει υπό το καθεστώς μιας μεγάλης αντίφασης. Οι λίγοι να γίνονται πλουσιότεροι και οι περισσότεροι φτωχότεροι. Για τον Συνασπισμό οι προτεραιότητες αφορούν την κοινωνική δικαιοσύνη, την προστασία του περιβάλλοντος αλλά και την αλλαγή του πολιτικού συστήματος. Είναι φανερό, ότι στη Δωδεκάνησο φιλοδοξούμε να κτυπήσουμε μια βουλευτική έδρα. Δεν μπορώ να καταλάβω γιατί να συνεχίσουν να μονοπωλούν την κοινοβουλευτική εκπροσώπηση του νομού ΠΑΣΟΚ και Νέα Δημοκρατία. Ο Συνασπισμός πιστεύω ότι μπορεί να διεκδικήσει με επιτυχία μια έδρα.

Ο κόσμος έπαψε να τρώει κουτόχορτο. Έχουμε όλα τα εχέγγυα για να το πετύχουμε. Η παρουσία του Μάνου Θεοδωρίδη στο χώρο μας είναι ένα δείγμα της απελευθέρωσης πολιτικοποιημένων ανθρώπων για να δώσουν μαζί μας τη μάχη για ένα καλύτερο μέλλον. Εφυγε από ένα μεγάλο κόμμα και ήρθε σένα μικρό με σημαντική δυναμική για να διεκδικήσει ένα καλύτερο αύριο στην πολιτική».

Ανάλογες ήταν και οι δηλώσεις του Μάνου Θεοδωρίδη για τον πρόεδρο του Συνασπισμού Νίκο Κωνσταντόπουλο με τον οποίο όπως είπε γνωρίζεται εδώ και εικοσιπέντε χρόνια. «Είμαι σίγουρος–ανέφερε μεταξύ άλλων ο κ. Θεοδωρίδης- ότι ουδείς αμφιβάλλει για την ορθότητα των θέσεων και απόψεων του προέδρου του ΣΥΝ.

Γι' αυτό είμαι και εγώ εδώ. Κάνουν λάθος στο ΠΑΣΟΚ αν νομίζουν με όλους αυτούς του κρατικοδίαιτους της Κ.Ε του ότι μπορούν να κάνουν αλλαγές. Η μάχη για τις αλλαγές πρέπει να δοθεί μέσα από ένα νέο πόλο και αυτός νομίζω ότι είναι ο Συνασπισμός». Στις ομιλίες εκτός από τα μέλη της Ν.Ε του ΣΥΝ στο Βόρειο Συγκρότημα, παρευρέθηκε και κλιμάκιο από τη Ν.Ε του Νοτίου Συγκροτήματος με επικεφαλής τον γραμματέα της Δημήτρη Γάκη.

Μεγαλώνει η αναταραχή στο ΠΑΣΟΚ βορείου Συγκροτήματος

Τα βρόντηξε ο Πίτσης!

Δεν περπάτησε η πρόταση για τριμελή Γραμματεία





Σε αδιέξοδο φαίνεται ότι οδηγούνται οι προσπάθειες της Χαριλάου Τρικούπη να επιλύσει το κομματικό πρόβλημα που προέκυψε μετά τις πρόσφατες εκλογές που έγιναν στο Βόρειο Συγκρότημα της Δωδεκανήσου για τη νέα Νομαρχιακή Επιτροπή του ΠΑΣΟΚ. Η προτεινόμενη λύση για διορισμό Επιτροπής σκοντάφτει σε σοβαρές αντιδράσεις που υπάρχουν και στην άρνηση στελεχών να αποδεχτούν τον διορισμό τους στο όργανο αυτό. Την κατάσταση όπως έχει διαμορφωθεί πρόκειται να εξεταστεί σε σύσκεψη που συγκαλεί ο γραμματέας του Τομέα Οργανωτικής Πολιτικής Λευτέρης Κατσικαρέλης. Στη συνεδρίαση που θα γίνει μέσα στην εβδομάδα, θα κληθούν να συμμετάσχουν οι τρεις βουλευτές Δημήτρης Κρεμαστινός, Βασίλης Παπανικόλας και Κοσμάς Σφυρίου, τα μέλη της Κ.Ε που προέρχονται από τον νομό Γιάννης Παρασκευάς, Σούλα Ευθυμίου, Κώστας Καίσερλης και Γιώργος Νικητιάδης.

Σύμφωνα με πληροφορίες η πρόταση για να διοριστεί μια τριμελής Γραμματεία με την συμμετοχή των δύο «εκλεγμένων» γραμματέων Βασίλη Πίτση και Βασίλη Χατζηγιακουμή και υπό την προεδρεία ενός άλλου στελέχους κοινής αποδοχής είχε φύγει από τη Ρόδο κατά τη διάρκεια της γνωστής πια σύσκεψης που έγινε προ ολίγων εβδομάδων στη Νομαρχία Δωδεκανήσου με την συμμετοχή του υπουργού Εσωτερικών Κώστα Σκανδαλίδη. Στη σύσκεψη έγινε ενημέρωση από τους παρευρισκόμενους για την άσχημη κατάσταση που έχει δημιουργηθεί στο «Βορρά» μετά τις τελευταίες εκλογές και τα όσα ακολούθησαν. «Επεσε» τηλέφωνο στον Λ. Κατσικαρέλη οποίος τους ενημέρωσε ότι επρόκειτο να γίνουν ξανά εκλογές για Νομαρχιακή Επιτροπή στις 15 Σεπτεμβρίου. Η απόφαση αυτή δεν βρήκε κανένα από τους συμμετέχοντες στη σύσκεψη σύμφωνο επειδή όπως υποστήριξαν αυτή η λύση θα μεγαλώσει το πρόβλημα αντί να το μειώσει. Αντιπρότειναν τον διορισμό τριμελούς επιτροπής με την συμμετοχή των δύο, Β. Χατζηγιακουμή και Β. Πίτση και με Γραμματέα ένα στέλεχος κοινής αποδοχής. Με την πρόταση αυτή αναγκάστηκε μετά από αρκετή πίεση να συμφωνήσει και ο Κώστας Καίσερλης γεγονός που προκάλεσε την οργή του Βασίλη Πίτση ο οποίος μέχρι εκείνη τη στιγμή ήταν από τους πλέον θερμούς υποστηρικτές του πρώην υφυπουργού. Η οργή και η αγανάκτηση του κ. Πίτση για το «πούλημα» -έτσι θεωρήθηκε από τον ίδιο του κ. Καίσερλη φάνηκε κατά ευδιάκριτο τρόπο στην αρχή της ανακοίνωσης που είχε δώσει στις αρχές της περασμένης εβδομάδας όπου ανέφερε ότι «επειδή οι φιλίες δεν είναι παντοτινές» κάνοντας σαφή αναφορά στις μέχρι τότε φιλικές σχέσεις του με τον κ. Καίσερλη.

Η βολιδοσκόπηση στον Αλέκο Μάρκογλου για να αναλάβει Γραμματέας δεν απέδωσε, όπως και σε άλλα στελέχη που αρνήθηκαν χωρίς δεύτερη συζήτηση. Από παντού σχεδόν υπήρξε άρνηση με αποτέλεσμα η υπόθεση προς το παρόν φαίνεται να οδηγείται σε αδιέξοδο. Εν τω μεταξύ το ΠΑΣΟΚ στη Κω μετά την απόφαση του Β. Πίτση να τα βροντήξει, έχει κατεβάσει κανονικά τα ρολά και η αντιμετώπιση της κρίσης μεταφέρεται στη σύσκεψη που θα γίνει εντός της εβδομάδας στη Χαριλάου Τρικούπη.

ΟΜΗΡΟΣ

Ενας κοσμος ολόκληρος

ΑΓΓΛΙΚΑ
ΓΕΡΜΑΝΙΚΑ

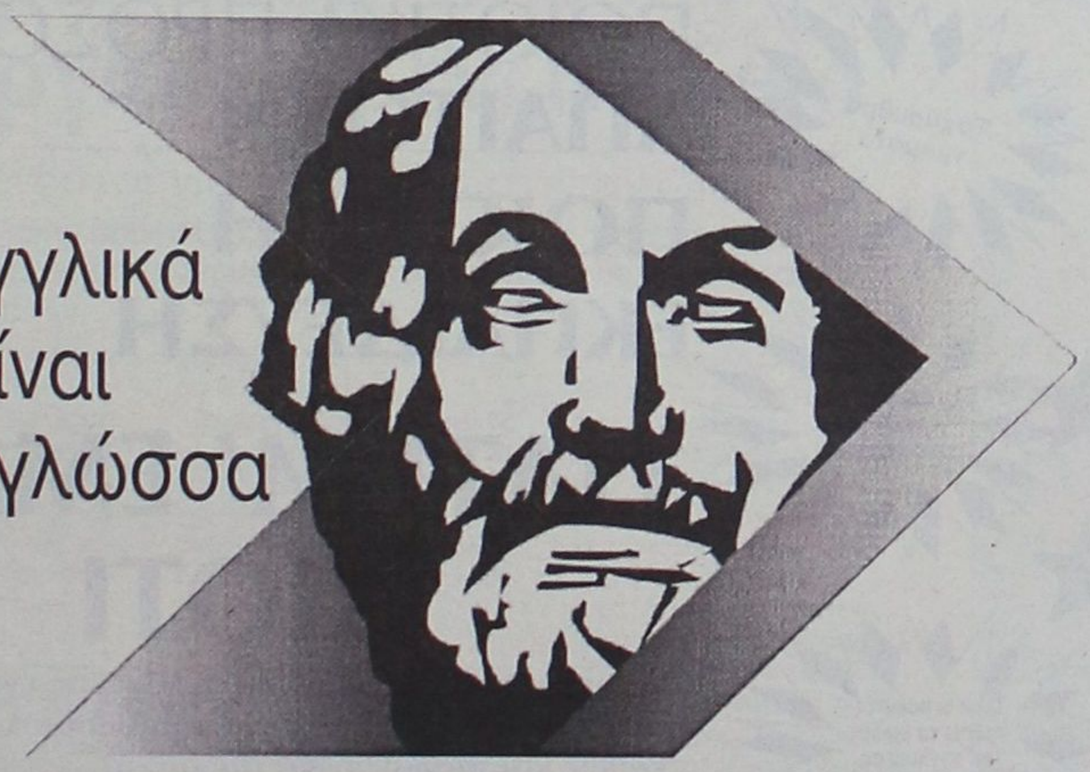

Τα **Α**γγλικά
δεν είναι
ξένη γλώσσα

"...In an epoch
characterized by monopolies,
oligopolies, monopolistic
antagonism and polymorphous
inelasticities...
Our gnomon
has to be a metron
between economic
strategic and philanthropic
scopes..."

Ξενοφών Ζολώτας

Πληροφορίες - Εγγραφές

Μιχαήλ Πετρίδη 19 - Ρόδος

Τηλ. 22410 28229, 20792

Δεν θα γίνουν τώρα τα εγκαίνια του ΕΒΕΔ

Το κτίριο τελείωσε αλλά δεν υπάρχουν λεφτά για... έπιπλα!

Τα προβλήματα δεν λύνονται γιατί συνεχώς θεριεύει η γάγγραινα του πολιτικού κόστους

Τα προβλήματα και τις διαπιστώσεις που κατέγραψε η επιτροπή του Επιμελητηρίου για την εικόνα της Ρόδου, πρόκειται να συζητηθούν μεθαύριο Τετάρτη στη Διοικητική Επιτροπή προκειμένου να συζητηθούν τα μέτρα που θα προταθούν για υιοθέτηση από το Δ.Σ κατά την συνεδρίασή του που έχει οριστεί για τις 15 Σεπτεμβρίου.

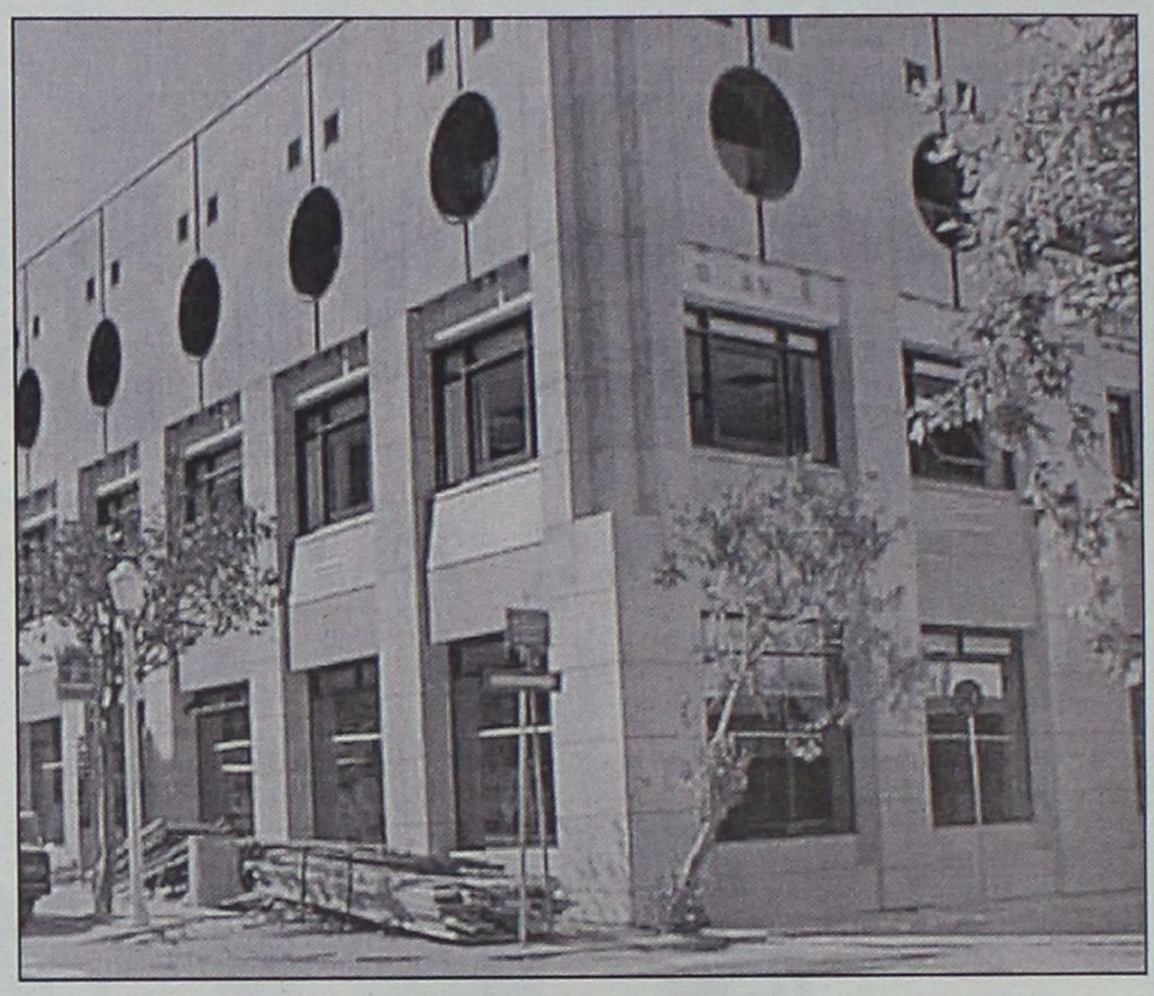

Εν τω μεταξύ προβλήματα εμφανίστηκαν ξαφνικά με τα εγκαίνια του ανακαινισμένου κτιρίου του Επιμελητηρίου στη πλατεία Κύπρου, επειδή όπως λέγεται δεν υπάρχουν κονδύλια για την αγορά του εξοπλισμού από το πρόγραμμα που χρηματοδοτήθηκε το έργο. Σύμφωνα με τελευταίες πληροφορίες η Νομαρχία –διαχειρίζεται το συγκεκριμένο πρόγραμμα-φαίνεται να διεμήνυσε στα μέλη της Διοίκησης του ΕΒΕΔ ότι δεν υπάρχουν κονδύλια για τον εξοπλισμό, οπότε και τα σχέδια για την εγκαινίαση του κτιρίου παραπέμπονται στο απώτερο μέλλον!

Το πολιτικό κόστος και οι πολιτικές παρεμβάσεις που συνεπάγεται αυτό, είναι η «γάγγραινα» της περιοχής



η οποία σταματά την όποια προσπάθεια γίνεται για την εφαρμογή των νόμων και την δρομολόγηση στην επίλυση καυτών προβλημάτων που απασχολούν τις παραγωγικές τάξεις και κατ' επέκταση αφορά την γενικότερη ανάπτυξη του νησιού. Με τη φράση «πελατειακές σχέσεις», τα μέλη της Επιτροπής σύμφωνα με πληροφορίες δίνουν το στίγμα του βασικού προβλήματος γύρω από το οποίο στριφογυρίζουν τα επιμέρους εδώ και αρκετά χρόνια.

Η επιτροπή, ως γνωστόν επισκέφθηκε τον Νομάρχη Δωδεκανήσου Γιάννη Μαχαιρίδη, τον δήμαρχο Ροδίων Γιώργο Γιαννόπουλο, τον Αστυνομικό Διευθυντή Ηλία Χαλυβόπουλο, τον Κεντρικό Λιμενάρχη Παναγιώτη Γαλάνη και τον Αερολιμενάρχη Δημήτρη Σταυριανό. Κατά τις συναντήσεις έγινε ανταλλαγή απόψεων πάνω στα προβλήματα που έχει καταγράψει το ΕΒΕΔ εδώ και χρόνια πολλά από τα οποία τα περισσότερα αντί να μειώνονται "αυγατίζουν" συνεχώς!

Η διαπίστωση των μελών της επιτροπής είναι ότι η τροχοπέδη που δεν αφήνει αρκετές υπηρεσίες να προχωρήσουν στην εφαρμογή



της υπάρχουσας νομοθεσίας είναι οι παρεμβάσεις από πολιτικούς διαφόρων επιπέδων και διαβαθμίσεων.

Τα παραπάνω αναμένεται να συζητηθούν στη συνεδρίαση της Διοικητικής Επιτροπής του ΕΒΕΔ την Τετάρτη το απόγευμα και θα ληφθούν αποφάσεις για το τι θα εισηγηθούν προς το Δ.Σ που συνεδριάζει στις 15 Σεπτεμβρίου.

Εξάλλου σήμερα θα υπάρξουν νέες επαφές με παράγοντες της Νομαρχίας για να ξεκαθαρίσει το τοπίο γύρω από το θέμα που αφορά τον εξοπλισμό του κτιρίου.

Τα μέλη της Διοίκησης του ΕΒΕΔ ελπίζουν να βρεθεί λύση και να πάρει ένα τέλος αυτή η ιστορία με το κτίριο που έχει ξεπεράσει κατά πολύ το χρονοδιάγραμμα που είχε τεθεί. Πέραν της αναγκαιότητας να γίνει όσο το δυνατόν πιο γρήγορα η μεταφορά στη Πλατεία Κύπρου, τους προσθέτει μια επιπλέον στενοχώρια αφού τα εγκαίνια τα σχεδίασαν σε συνδυασμό και με την τιμητική εκδήλωση για τον μακροβιότερο πρόεδρο του Επιμελητηρίου Γιώργο Καραγιάννη.

ΣΕ ΣΥΝΕΡΓΑΣΙΑ ΜΕ ΤΟ LONDON CITY and GUILDS

MISS ANNA

Μαθήματα Μούλτι Μήντια
Ταχύρυθμα τμήματα
Παιχνίδια στην Αγγλική γλώσσα με Ηλεκτρονικό Υπολογιστή
Εξτρα μαθήματα εφόσον χρειάζονται
Ασκήσεις Αγγλικών στην κατανόηση βίντεο
Ολοι οι μαθητές πρέπει να μιλούν στ' αγγλικά σε κάθε μάθημα

ENGLISH Miss Anna

MISS ANNA

ΠΟΙΟΤΙΚΑ ΠΡΟΣΟΝΤΑ ΑΠΑΙΤΟΥΝ ΠΟΙΟΤΙΚΗ ΕΚΠΑΙΔΕΥΣΗ

ΓΙΑΤΙ Μ' ΕΜΑΣ; ΔΙΟΤΙ

Ο Διευθυντής του φροντιστηρίου μας έχει πανεπιστημιακό πτυχίο στην αγγλική γλώσσα/λογοτεχνία καθώς και παιδαγωγικά προσόντα.

★ *Μια καλή αρχή οδηγεί στην καλή πρόοδο.*
★ ***Εμείς προσφέρουμε τον πιο γρήγορο, σίγουρο και αναγνωρισμένο στην Ε.Ε. δρόμο προς την επιτυχία στα πτυχία CAMBRIDGE FIRST-CERTIFICATE και PROFICIENCY, PITMAN, LONDON, E.E. DEVEL ORMENT DIRECTORY No 026553/650780 TRINITY COLLEGE LONDON*** (προφορικές)
★ *Βρετανοί επαγγελματίες εκπαιδευτικοί με όλα τα προσόντα.*
★ *Ολες οι τελευταίες μέθοδοι διδασκαλίας.*
★ *Ολιγομελή τμήματα.*
★ *Εγγυημένη είσοδος στα Βρετανικά Πανεπιστήμια με το "Pitman Advanced".*
★ *Μάθετε αγγλικά με ειδικούς-πρωτοπόρους στην Ελλάδα.*

* D. HORNSBY B.A (ENGLISH HONOURS), P.G.C.E. UNIVERSITY OF LIVERPOOL ENGLAND (πρώην εξεταστής CAMBRIDGE)
* ANN HORNSBY B.A. CERT ED, DIP. COUNS, UNIVERSITY OF ASTON, ENGLAND

ΩΡΕΣ: 10.00-13.00 17.00-20.00

* ΚΑΒΟΥΚΛΗ ΟΥΡΑΝΙΑ
ΚΕΝΤΡΙΚΟ ΓΡΑΦΕΙΟ: Πλατεία Αγ. Νικολάου 7- πρώτος όροφος, 85100-ΡΟΔΟΣ
Τηλ. 22410 36771-29028

ΟΙ ΕΓΓΡΑΦΕΣ ΑΡΧΙΣΑΝ

Με τα καινούργια κτίρια και τον εξοπλισμό

Από τα πλέον σύγχρονα θα είναι ολοκληρωμένο το αεροδρόμιο Ρόδου

Επόμενο βήμα νέος Πύργος Ελέγχου • Προχωρούν οι διαδικασίες για τις απαλλοτριώσεις

Σε πλήρη εξέλιξη βρίσκεται το έργο "κατασκευής νέου κτιρίου με τον περιβάλλοντα χώρο" στο αεροδρόμιο "Διαγόρας" της Ρόδου. Ενα έργο που εντάσσεται στον γενικότερο προγραμματισμό της Υπηρεσίας Ολυμπιακής Αεροπορίας για αναβάθμιση των κυριοτέρων αεροδρομίων της χώρας.

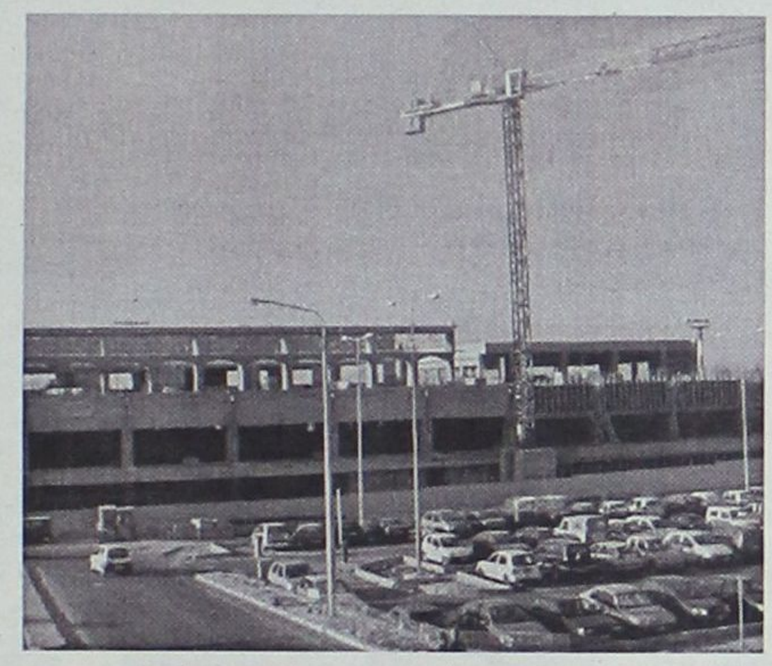

Σκοπός του έργου είναι η ενοποίηση των δύο κτιριακών συγκροτημάτων του αεροδρομίου, γεγονός που σημαίνει και την επέκτασή του, η κατασκευή ειδικών χώρων, όπως αίθουσα VIP κ.λπ., που είναι αναγκαία σε ένα σύγχρονο αεροδρόμιο και η δυνατότητα εξυπηρέτησης των χιλιάδων επισκεπτών του αεροδρομίου, πολύ πιο γρήγορα και πολύ πιο άνετα.

Το όλο έργο, προϋπολογισμού 47 εκατ. ευρώ, "χρηματοδοτείται" από τον φόρο αεροδρομίου που πληρώνουν οι Ρόδιοι και οι ξένοι επιβάτες που χρησιμοποιούν το "Διαγόρας".

Το γνωστό λοιπόν ως "σπατόσημο" φαίνεται ότι πλέον "πιάνει τόπο" και μέσω αυτού θα πληρωθεί ένα έργο το οποίο έχει ιδιαίτερη ανάγκη το νησί.

Ηδη οι εργασίες έχουν προχωρήσει κατά πολύ και σύμφωνα με τους αρμόδιους το όλο έργο κινείται εντός του χρονοδιαγράμματος που έχει σχεδιαστεί.

Αναμφίβολα η πορεία των έργων δημιουργεί μερικά προβλήματα κυρίως στους οδηγούς λεωφορείων και αυτοκινήτων που κινούνται από και προς το αεροδρόμιο, σε καμία περίπτωση όμως δεν ακούγονται διαμαρτυρίες καθώς όλοι έχουν συνειδητοποιήσει την αναγκαιότητά του.. Σύμφωνα με τους σχεδιασμούς εκτός της ενοποίησης των δύο χώρων η ΥΠΑ θα προχωρήσει σε αλλαγή του μεγαλύτερου μέρους του μηχανικού εξοπλισμού με την τοποθέτηση υπερσύγχρονων μηχανημάτων, ηλεκτρονικών πινακίδων κ.λπ. έτσι ώστε να μπορεί το "Διαγόρας" να ανταποκρίνεται στα στάνταρς ενός σύγχρονου αεροδρομίου.

Ας σημειωθεί ότι η Υπηρεσία Πολιτικής Αεροπορίας έχει ήδη αποφασίσει την αναγκαστική απαλλοτρίωση των γύρω του αεροδρομίου οικοπέδων προκειμένου να επεκτείνει τους ακάλυπτους χώρους και να δημιουργήσει θέσεις πάρκινγκ.

Οι επιχειρηματίες όμως, οι επιχειρήσεις των όποιων βρίσκονται στους συγκεκριμένους χώρους έχουν προσφύγει στη δικαιοσύνη και είναι άγνωστο ποιά και πότε θα είναι η κατάληξη της όλης υπόθεσης.

Αμέσως μετά την ολοκλήρωση του συγκεκριμένου έργου, σύμφωνα με τον σχεδιασμό του Υπουργείου Μεταφορών προβλέπεται να υπάρξει πλήρης αντικατάσταση του πύργου ελέγχου του αεροδρομίου και με αυτό τον τρόπο να ολοκληρωθεί πλήρως ο εκσυγχρονισμός του "Διαγόρα".

ΚΑΙ Η ΡΟΔΟΣ ΑΚΟΛΟΥΘΕΙ ΤΗΝ ΟΜΟΣΠΟΝΔΙΑ

Σήμερα αποφασίζουν για απεργία τα βενζινάδικα

Ανένδοτοι για ταμειακές στις αντλίες

Εν αναμονή της απόφασης που θα λάβουν οι βενζινοπώλες όσον αφορά σε ενδεχόμενη απεργιακή κινητοποίησή τους, βρίσκεται σήμερα όλη η χώρα!

Ως γνωστόν η Ομοσπονδία Βενζινοπωλών Ελλάδας αντιδρά στους ελέγχους που διενεργεί το ΣΔΟΕ για να διαπιστωθεί εάν έχουν κάνει παραγγελία στις ταμειακές μηχανές που σύμφωνα με τα νέα μέτρα υποχρεούνται να τοποθετήσουν στις αντλίες.

Σήμερα, λοιπόν, στις 12 το μεσημέρι πρόκειται να πραγματοποιηθεί η έκτακτη γενική συνέλευση της Ομοσπονδίας Βενζινοπωλών Ελλάδος, στο ξενοδοχείο "Τιτάνια" στην Αθήνα.



Αντικείμενό της η λήψη απόφασης για τις περαιτέρω ενέργειές τους ως προς το παραπάνω θέμα, μεταξύ των οποίων δεν αποκλείεται να είναι και οι απεργιακές κινητοποιήσεις.

Στη συνέλευση αυτή, βέβαια, έχουν κληθεί να συμμετάσχουν και εκπρόσωποι από τις κατά τόπους Ενώσεις της χώρας. Από τη Ρόδο θα παραστεί ο Διευθυντής της Ενωσης ιδιοκτητών πρατηρίων υγρών καυσίμων της Ρόδου, ο κ. Χαραλάμπης Μαγκωνάκης.

Πάντως, σύμφωνα με τα όσα έχουν γίνει γνωστά, είναι διατεθειμένοι να ακολουθήσουν οποιαδήποτε απόφαση πάρει η Ομοσπονδία τους, αν και κανείς δεν μπορεί να την προδικάσει.

Επειδή, όμως, τις τελευταίες ημέρες το ενδεχόμενο απεργίας των βενζινοπωλών είχε γίνει γνωστό, αρκετοί είναι οι συμπολίτες μας, που, αυτό το διάστημα ...έσπευσαν να γεμίσουν τα ρεζερβουάρ τους για... παν ενδεχόμενο!

ΑΓΓΛΙΚΑ
ΤΙΝΑ ΔΙΑΚΟΓΙΑΝΝΗ
ΣΤΡΑΤΗΓΟΥ ΖΗΣΗ 24
(Λίγα μέτρα μετά την πλατεία Αγ. Νικολάου, πίσω από το Zax/στείο ΚΑΝΤΙΟ)

Τηλ./Fax: **22410 31055**

ΕΓΓΡΑΦΕΣ ΚΑΘΗΜΕΡΙΝΑ
ΠΡΩΙ: 11–1 ΑΠΟΓΕΥΜΑ: 6.30–9

ΤΜΗΜΑΤΑ ΓΙΑ ΟΛΑ ΤΑ ΕΠΙΠΕΔΑ
Προετοιμασία για FCE – ECCE (LOWER) και PROFICIENCY Βρετανικό και Αμερικάνικο, κρατικό πτυχίο γλωσσομάθειας (τα μόνα αναγνωρισμένα).

ΕΙΔΙΚΑ ΤΜΗΜΑΤΑ ΓΙΑ ΕΝΗΛΙΚΕΣ
για προετοιμασία στο TOEIC (αναγνωρισμένο από ΑΣΕΠ)
Οι περισσότεροι από τους μαθητές μας στο TOEIC έχουν πετύχει σκορ πάνω από 650 μονάδες (Αυτό είναι το σκορ που απαιτούν στην πλειοψηφία τους οι Δημόσιες Υπηρεσίες). Προετοιμασία για EDEXCEL (Αναγνωρισμένο από ΑΣΕΠ).

ΕΝΑΡΞΗ ΜΑΘΗΜΑΤΩΝ
9 Σεπτεμβρίου

ΓΙΑ ΜΕΓΑΛΥΤΕΡΗ ΔΙΕΥΚΟΛΥΝΣΗ ΤΩΝ ΜΑΘΗΤΩΝ (ΕΙΔΙΚΑ ΤΟΥ ΔΗΜΟΤΙΚΟΥ) ΤΑ ΜΑΘΗΜΑΤΑ ΚΑΤΑ ΤΗΝ ΔΙΑΡΚΕΙΑ ΤΗΣ ΣΧΟΛΙΚΗΣ ΧΡΟΝΙΑΣ ΘΑ ΑΡΧΙΖΟΥΝ ΑΠΟ ΤΙΣ 4 ΤΟ ΑΠΟΓΕΥΜΑ

ΟΛΑ ΠΛΕΟΝ ΒΓΗΚΑΝ ΣΤΟ ΣΦΥΡΙ

Πόσα ευρώ θα πουλήσετε την ψήφο σας;

Πρωτοφανής ο ξεπεσμός

Ο κ. Σημίτης κάνει τις μέρες αυτές, τις τελευταίες απέλπιδες προσπάθειές του για να αναστρέψει το πολιτικό ρεύμα. Σε μια ανέξοδη παροχολογία με δανεικά, δίνει τα πάντα για να κερδίσει τις εκλογές. Πόσο στοιχίζει η ψήφος του αγρότη; Ένα ευρώ την ημέρα.

Πόσο του φοιτητή;

Ο πολίτης αφού πνίγηκε στις ασφαλιστικές του υποχρεώσεις, τώρα διευκολύνεται... Όλοι και όλα στο βωμό των εκλογών, για να



Του **ΒΑΣ. ΧΡΥΣΗ**

δικηγόρου-πολιτευτή της Ν.Δ.

διατηρήσουμε τις καρέκλες μας! Να εξυπηρετούμε τους ανθρώπους μας και να υπηρετούμε πιστά την εξουσία με όλες τις παραμέτρους της...

Οι ασφυκτικές φορολογικές που το ίδιο το ΠΑΣΟΚ επέβαλε, τώρα προσωρινά θα χαλαρώσουν.

Το καφενείο, στα δημοτικά διαμερίσματα κάτω των 2.000 κατοίκων, δεν θα πληρώνει.

Κι αυτό κάποτε μπήκε στο φορολογικό στόχαστρο του κ. Σημίτη. Τώρα τα πράγματα άλλαξαν. Πνιγόμαστε πολιτικά. Ας τους δώσουμε πίσω κάτι απ' όσα τους πήραμε τόσα χρόνια.

Τώρα που η συντριπτική πλειοψηφία του ελληνικού λαού ζει πια με δανεικά, ο πρωθυπουργός κομπορρημονεί για τα κατορθώματά του...

Την υψηλή ανεργία, το υπερβολικό δημόσιο χρέος, την ακρίβεια, το χρηματιστήριο, την τουριστική κρίση.

Σήμερα 1.200.000 έλληνες ζουν κάτω από το όριο της φτώχειας, δηλαδή με 300 ευρώ το μήνα!

Σήμερα 500.000 έλληνες, περιμένουν να ζήσουν από τα επιδόματα ανεργίας! Και τέλος 6 στις 10 φτωχότερες περιφέρειες της Ευρωπαϊκής Ένωσης είναι ελληνικές!

Παρ' όλα αυτά η κυβέρνηση του κ. Σημίτη παραμένει πρώτη σε υποσχέσεις και τελευταία σε επιδόσεις.

Το πακέτο των μικροπαροχών με δανεικά, δεν μας βρίσκει αντίθετους. Οι Έλληνες δικαιούνται πολύ περισσότερα, που έπρεπε να δοθούν νωρίτερα και όχι υστερόβουλα, με στόχο μοναδικό την υφαρπαγή ψήφων και την εξαπάτηση για άλλη μια φορά του εκλογικού σώματος.

Ο αναξιόπιστος όμως πρωθυπουργός δεν πείθει πια. Ακόμη περιμένουμε την κατώτατη σύνταξη των 152.000 δραχμών που υποσχέθηκε στις εκλογές του 2.000.

Δυστυχώς και τώρα η κυβέρνηση με τις τακτικές αυτές τραυματίζει τις αρχές μιας υγιούς Κοινοβουλευτικής Δημοκρατίας.

Η Νέα Δημοκρατία με ολοκληρωμένο, αξιόπιστο, μεταρρυθμιστικό κοινωνικό πρόγραμμα αναμένει την εντολή του Ελληνικού λαού.

Στον πανικό της η κυβέρνηση του ΠΑΣΟΚ δεν παρέλειψε να αντιγράψει από το πρόγραμμα της Νέας Δημοκρατίας τη μείωση του ΦΠΑ για τα αγροτικά μηχανήματα, την ενίσχυση των φοιτητών, θέσεις που απέρριπτε όταν εξηγγέλλοντο.

Δεν πείθει πια ο κ. πρωθυπουργός ούτε τους 1.500.000 μικροεπενδυτές του χρηματιστηρίου. Σε συνέντευξή του στο "Βήμα της Κυριακής" στις 12 Μαρτίου 2000 δήλωνε: "Η πορεία του χρηματιστηρίου, καθορίζεται από την πορεία της οικονομίας. Η πορεία της οικονομίας είναι θετική..." ο γενικός δείκτης ήταν τότε 4.863 μονάδες. Σήμερα κυμαίνεται στις 2000-2200 μονάδες. Τα σχόλια και οι κρίσεις δικές σας.

Πάντως τώρα που στραγγίσαμε όλοι, νέοι εγκλωβισμένοι στο χρηματιστήριο δεν θα υπάρξουν. Κι αυτό είναι επίτευγμα της κυβερνητικής αναξιοπιστίας.

Σήμερα οι Ελληνες είναι αποφασισμένοι να γυρίσουν σελίδα στις επικείμενες βουλευτικές εκλογές.

Ο Κώστας Καραμανλής με ορεξάτους ανθρώπους διαδέχονται σε λίγους μήνες την κουρασμένη και αναξιόπιστη αυτή κυβέρνηση. Αγγίζουμε την επόμενη των εκλογών τα καθημερινά προβλήματα του πολίτη, ανοίγουμε νέους δρόμους ανάπτυξης, ανακουφίζουμε τις ασθενέστερες λαϊκές τάξεις και προχωράμε μαζί για πολλές τετραετίες, αφήνοντας πίσω μας το παρελθόν.

Μαθητές και γονείς προσοχή, κρίσιμη η εφηβική ηλικία

Τα ναρκωτικά στις αυλές των σχολείων

Καίριες επισημάνσεις από τον διοικητή της Δίωξης κ. Δημητρακόπουλο

Είναι πλέον «κοινός τόπος» ότι τα ναρκωτικά έχουν χτυπήσει την πόρτα μας. Και ότι αυτοί που κινδυνεύουν περισσότερο είναι τα νέα παιδιά που είτε λόγω του νεαρού της ηλικίας, είτε λόγω των ιδιαιτέρων προβλημάτων της εφηβείας είναι πολύ περισσότερο εκτεθειμένα.

Αυτό που πιθανόν αποτελεί το «καλύτερο όπλο» για να αντιμετωπιστούν τα ναρκωτικά είναι η ενημέρωση και η πρόληψη. Και ακριβώς σε αυτά αποσκοπεί η ανακοίνωση που έδωσε στη δημοσιότητα ο διοικητής του τμήματος δίωξης ναρκωτικών, αστυνόμος Α' κ. Δημητρακόπουλος.

Με αφορμή την έναρξη της νέας σχολικής περιόδου ο κ. Δημητρακόπουλος απευθύνει συμβουλές τόσο προς τους μαθητές όσο και προς τους γονείς για το πώς μπορούν να αντιμετωπίσουν το θέμα των ναρκωτικών.

Τα κυριότερα σημεία της ανακοίνωσης έχουν ως εξής:

Γιατί δεν πρέπει να παίρνει κανείς ναρκωτικά

Η λήψη εθιστικών ουσιών δημιουργεί μεγάλα και σοβαρά προβλήματα στο χρήστη. Αυτά είναι:

Προβλήματα υγείας: Ανάλογα με την ουσία και την προσωπικότητα του ατόμου επιδρούν στην ψυχοσωματική του κατάσταση και προκαλούν κατάθλιψη, διακοπή της αναπνοής, αναισθησία, σύγχυση, εφιαλτικές ψευδαισθήσεις, διαταραχές συναισθημάτων, σοβαρές διανοητικές διαταραχές, παραισθήσεις, αυταπάτες, παρανοικές ιδέες, αισθήματα πανικού, επιθετικότητα, βρογχίτιδα, καρκίνο του φάρυγγα και των πνευμόνων ατύχημα ενώ βρίσκεται υπό την επήρειά τους.

Αν κάποιοςκάνει ενέσεις μπορεί να πάθει επώδυνα αποστήματα, θρομβοφλεβίτιδες, ηπατίτιδα, τέτανο, σηψαιμία και έιτζ.

Κοινωνικά προβλήματα: Η εξάρτηση δημιουργεί την έλλειψη κάθε ενδιαφέροντος για καθημερινές δραστηριότητες και γενικότερα για μια ουσιαστική και εποικοδομητική ζωή. Οι χρήστες χάνουν την ανεξαρτησία τους και η ουσία γίνεται το κέντρο της ζωής του. Χάνονται παραγωγικοί πολίτες και δημιουργείται το κοινωνικό βάρος και κόστος προβληματικών ατόμων. Επίσης απομακρύνονται από την υπόλοιπη οικογένεια, τις παραδοσιακές αρχές και τις υποστηρικτικές δομές της κοινωνίας και επέρχεται οικονομική αφαίμαξη λόγω τοξικομανίας. Τέλος παραμελούν τον εαυτό του και τους γύρω τους και συνήθως καταλήγουν στην αλητεία, στις κλοπές και γενικά στην παρανομία.

Προβλήματα με το Νόμο Ο χρήστης παράνομων ουσιών είναι υποχρεωμένος να τις αγοράσει από παράνομες πηγές και κατά συνέπεια διαπράττει αξιόποινες πράξεις. Επιπλέον από τη στιγμή που ο χρήστης χρειάζεται μεγάλο χρηματικό ποσό για να εξασφαλίσει τη δόση του, συχνά οδηγείται αναγκαστικά σε παραβατική συμπεριφορά.

ΠΟΙΟΣ ΠΑΡΑΓΕΙ ΚΑΙ ΠΟΥΛΑΕΙ ΝΑΡΚΩΤΙΚΑ;

Τα ναρκωτικά παράγονται σε διάφορες περιοχές του πλανήτη. Σ' αυτές τις περιοχές παντοδύναμες, ασυνείδητες και εγκληματικές οργανώσεις έχουν αναπτύξει την παραγωγή και τη διακίνησή τους βγάζοντας τεράστια κέρδη.

ΠΟΥ ΠΗΓΑΙΝΟΥΝ ΤΑ ΧΡΗΜΑΤΑ:

Ενα μέρος των χρημάτων επενδύεται στην παραγωγή και διακίνηση των ναρκωτικών. Ενα άλλο μέρος ανακυκλώνεται σε νόμιμες δραστηριότητες (τράπεζες, οικοδομές, βιομηχανία) και τέλος με τα χρήματα αυτά χρηματοδοτούνται τοπικοί πόλεμοι και τρομοκρατικές ομάδες, καθώς επίσης χρησιμοποιούνται για να διαφθείρουν δημόσια πρόσωπα και να αποσταθεροποιήσουν θεσμούς.

Αγαπητέ φίλε, φίλη

Θεωρώ απαραίτητο να γνωρίζεις όλες τις σημαντικές παραμέτρους αυτού του προβλήματος, έτσι ώστε με γνώση να μπορείς να πεις το μεγάλο ΟΧΙ. Να θυμάσαι ότι δεν έχουμε ανάγκη καμία ουσία για να αισθανόμαστε καλά. Προσπάθησε να διοχετεύσεις

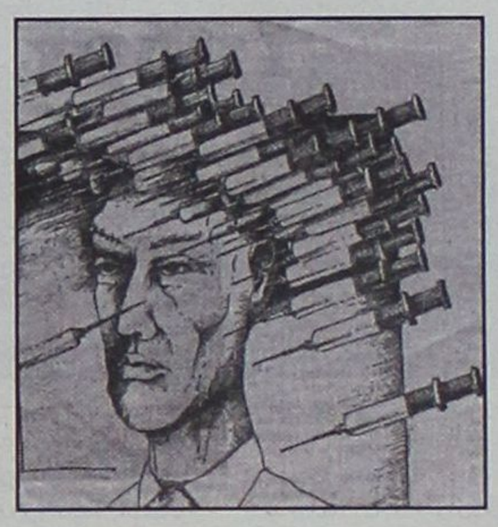

τον ελεύθερο χρόνο σου σε χρήσιμες και παραγωγικές δραστηριότητες, όπως ο αθλητισμός και να είσαι σίγουρος ότι έτσι θα κερδίσεις τελικά το μεγαλύτερο αγαθό, που είναι η ίδια η ζωή.

ΠΩΣ ΟΙ ΓΟΝΕΙΣ ΒΟΗΘΟΥΝ ΤΗΝ ΠΡΟΛΗΨΗ

1) **Σκεφτείτε** τη δική σας στάση απέναντι στα ναρκωτικά. Θυμηθείτε ότι ένα παιδί μπορεί να πιστέψει ότι τα παράνομα ναρκωτικά δεν είναι πιο επικίνδυνα από τα δικά σας νόμιμα τσιγάρα και οινοπνευματώδη. Σκεφτείτε επίσης ότι οι νόμιμες συνταγές για ηρεμιστικά και καταπραϋντικά είναι πειρασμός και εξηγήστε τη σοβαρότητά τους και γιατί τα χρειάζεστε. Γι' αυτό πρέπει να είμαστε όλοι προσεκτικοί όταν μιλάμε σ' ένα παιδί, που υποπτευόμαστε ότι κάνει χρήση. Μια λάθος λέξη σε λάθος στιγμή μπορεί μερικές φορές να κάνει ένα παιδί να επαναστατήσει περισσότερο.

2) **Κάντε ασφαλές** το να σας μιλήσει το παιδί σας. Οπως και οι ενήλικες, τα παιδιά έχουν διάφορα συναισθήματα, υποφέρουν και έχουν επιθυμίες. Είναι σημαντικό να εγκαθιδρύσει κανείς ένα κλίμα εμπιστοσύνης στην οικογένεια από νωρίς. Ακούστε αυτά που σας λένε τα παιδιά σας και ενθαρρύνετέ τα να επικοινωνούν. Να είστε φίλοι με το παιδί σας. Προσπαθήστε να ανακαλύψετε ποιό είναι το πρόβλημά του.

3) **Βάλτε το παιδί σας να συμμετέχει ενεργά στη ζωή.** Τα παιδιά χρειάζονται να είναι ενεργά, να παίρνουν μέρος στη ζωή, να δημιουργούν. Δώστε τους τη δυνατότητα να εμπλακούν με όσο το δυνατόν περισσότερες και ποικίλες δραστηριότητες. Οταν το παιδί μπορεί να απολαμβάνει τη ζωή, δεν σκέφτεται να πάρει ναρκωτικά.

4) **Θα πρέπει να διδάξουμε στα παιδιά να μη σκοτώνουν ούτε να κλέβουν.** Περιλάβετε ως μέρος αυτής της εκπαίδευσης να μην παίρνουν ούτε να δίνουν ναρκωτικά. Πολλές φορές οι έφηβοι «μυούν» μικρότερα παιδιά, χωρίς να έχουν επίγνωση της βαρύτητας της πράξης τους.

5) **Τα ηθικοπλαστικά κηρύγματα δεν εξυπηρετούν σε τίποτα.** Η σύγχρονη γενιά πρέπει να μάθει να αρνείται τα ναρκωτικά, γνωρίζοντας γιατί είναι επικίνδυνα. Και η δική μας δουλειά ως γονείς ή φίλοι είναι να τα βοηθήσουμε να μάθουν την αλήθεια. Οι καιροί είναι δύσκολοι. Αλλά σκεφτείτε ότι θα μοιραζόμαστε το μέλλον με ανθρώπους που είναι τοξικομανείς, άρρωστοι και χωρίς ελπίδα;

ΤΙ ΝΑ ΚΑΝΕΤΕ ΑΝ ΤΟ ΠΑΙΔΙ ΣΑΣ ΠΑΙΡΝΕΙ ΝΑΡΚΩΤΙΚΑ

Α) **Μην πείτε στο παιδί σας ότι έχει κάνει λάθος** και μην αρχίσετε το κήρυγμα. Το να απαιτήσετε από ένα νεαρό άτομο να σταματήσει να παίρνει ναρκωτικά ή το να θυμώστε μαζί του, δεν πρόκειται να επιλύσει το πρόβλημα αλλά θα το χειροτερέψει και θα κάνει το παιδί να αποξενωθεί. Φροντίστε καλύτερα να ανακαλύψετε τι ήταν αυτό που το οδήγησε κατ' αρχήν στα ναρκωτικά.

Β) **Αν το παιδί σας παίρνει ναρκωτικά** προσπαθήστε ευγενικά αλλά σταθερά να το κάνετε να παραδεχθεί την εξάρτησή του. Αν το δεχθεί και σας μιλήσει για το πρόβλημά του, τα πράγματα θα πάνε πολύ καλύτερα. Συνειδητοποιήστε ότι το παιδί σας μπορεί να μην θέλει να παραδεχθεί ότι παίρνει ναρκωτικά και η συζήτηση μαζί του επί του θέματος αυτού να εξελιχθεί σε θύελλα. Μπορεί να βρεθείτε αντιμέτωποι με α) επικριτικές παρατηρήσεις, β) άρνηση να μιλήσει, γ) επιθυμία φυγής και δ) μια αίσθηση εξάντλησης, αστάθειας ή θολούρας.

Γ) **Το να δοκιμάσει κανείς να εξαναγκάσει ένα έφηβο** να σταματήσει να παίρνει ναρκωτικά, είναι καταδικασμένο σε αποτυχία. Πρέπει να τον πείσετε να αποφασίσει από μόνος του. Συζητείστε μαζί του και αποδείξτε του ότι θα χάσει τα πάντα, εάν εμπλακεί μ' αυτά (τους γονείς του και την υπόλοιπη οικογένεια, το μέλλον του). Το μόνο που θα πετύχει είναι να κάνει τη ζωή του κόλαση, τόσο για τον ίδιο όσο και για εσάς. Δώστε του αξιόπιστες πληροφορίες για τα ναρκωτικά.

Δ) **Η ανακάλυψη ότι το παιδί κάποιου παίρνει ναρκωτικά,** συχνά προκαλεί αναστάτωση -ένταση ή ακόμη και καυγάδες μεταξύ των γονιών. Μια μητέρα όταν βρεθεί αντιμέτωπη μ' ένα παιδί που περνά σύνδρομο στέρησης, μπορεί να του δώσει χρήματα για περισσότερα ναρκωτικά. Ενας θυμωμένος πατέρας μπορεί να απειλήσει το παιδί του με αυστηρή επίπληξη ή να χρησιμοποιήσει βία. Τέτοιες αντιδράσεις δεν οδηγούν σε καμιά λύση. Η αντιμετώπιση του προβλήματος απαιτεί ευσπλαχνία και θάρρος. Οι γονείς μερικές φορές πρέπει να περάσουν δύσκολες στιγμές και συχνά αντιμετωπίζουν οδυνηρές καταστάσεις στη ζωή. Εάν εσείς ως γονείς θέλετε να σώσετε το παιδί σας, υιοθετήστε μια στάση συνεργασίας.

Το να κατηγορήσεις ένα παιδί-χρήστη, να το κακομεταχειριστείς ή να το διώξεις από το σπίτι δεν λύνει το πρόβλημα. Αντιθέτως μπορεί να είσαι το μόνο άτομο που μπορεί να είναι το ίδιο υπεύθυνο για τις ενέργειές του και εκεί ακριβώς βρίσκεται το κλειδί για τη σωτηρία του, που πρέπει να στηρίζεται σε δικές του αποφάσεις να σταματήσει τη χρήση. Μπορεί να σκεφτείς ότι ίσως δεν ήσουν καλός γονιός, αλλά η ντροπή και η μετάνοια δεν θα βοηθήσουν το παιδί σου. Χρειάζεται βοήθεια και υποστήριξη.

ΑΘΛΗΤΙΚΗ

ΓΝΩΜΗ

ΔΕΥΤΕΡΑ 8 ΣΕΠΤΕΜΒΡΙΟΥ 2003

Η ΠΡΩΤΗ ΚΟΥΠΑ ΣΤΗΝ ΚΡΕΜΑΣΤΗ



• Ο Φοίβος πήρε δίκαια το σέβεν-σάιντ κερδίζοντας 2-0 τον Διαγόρα στον τελικό, αφού απέκλεισε Κλεόβουλο (1-0), Απόλλωνα Κ. (1-1).

ΣΕΛ. 18

ΠΟΡΤΑ-ΠΟΡΤΑ

• Οι άνθρωποι της διοικούσας επιτροπής της Ρόδου θα βγουν στη γύρα για να πουλήσουν τις μετοχές.

ΣΕΛ. 16

ΜΙΣΟΣ ΑΙΩΝΑΣ ΣΥΝΤΡΟΦΙΑΣ

• Αφιέρωμα στο 57ο πρωτάθλημα της Α' κατηγορίας που αρχίζει το Σάββατο.

ΣΕΛ. 19

Γ' ΕΘΝΙΚΗ-ΙΣΤΙΟΠΛΟΪΑ

Πόρτα-πόρτα

- *Αυτή την τακτική θα ακολουθήσουν οι διοικούντες της Ρόδου από σήμερα*
- *Μιχελαράκης: "Δεν έχω να πω τίποτα..."*
- *Πάττας: "Συγνώμη για τη συμπεριφορά μου"*

"Δεν υπάρχει περίπτωση ομάδα Γ' Εθνικής να πάρει τηλεοπτικά. Εχει ξεκαθαρίσει αυτή η κατάσταση". Αυτό είπε κατά τη διάρκεια της συνέντευξης Τύπου ο πρόεδρος της Ρόδου **Μάκης Ντουρουτλής** και τόνισε χαρακτηριστικά: "Πολλές ομάδες από την Α' και Β' Εθνική έχουν μείνει έξω απ' τα τηλεοπτικά. Εμείς δεν έχουμε μερίδιο στα τηλεοπτικά, όσον αφορά το οικονομικό σκέλος.

Οι τοπικοί τηλεοπτικοί σταθμοί θα πρέπει να πάρουν την άδεια προβολής από την ΕΠΑΕ. Υπάρχει η περίπτωση ωστόσο να πάρουμε εμείς την άδεια από την ΕΠΑΕ και να την διαπραγματευθούμε εμείς με τα κανάλια".

Στη συνέντευξη Τύπου συζητήθηκε επίσης και το ενδεχόμενο μεμονωμένου παιχνιδιού στην περίπτωση διακοπής των μεγάλων πρωταθλημάτων. Τότε το κανάλι παίρνει άδεια μόνο απ' την ΠΑΕ.

Η ΛΕΙΤΟΥΡΓΙΑ ΤΗΣ ΠΑΕ

Ο πρόεδρος της Ρόδου σε ερωτήσεις που έγιναν απάντησε σε θέματα λειτουργίας της ΠΑΕ Ρόδου δηλώνοντας χαρακτηριστικά:

"Υπάρχουν τα έσοδα απ' τις πινακίδες και τα διαρκείας και φυσικά και οι οικονομικές ενισχύσεις από τα μέλη της Διοίκησης της ΠΑΕ.

Αυτοί προτίμησαν να βάλουν τα χρήματά τους στα τρέχοντα έξοδα, παρά να αγοράσουν έστω και μία μετοχή.

Αυτό που θέλαμε να προσέξουμε ήταν η λειτουργία της ομάδας και να μην έχουμε προβλήματα με το οικονομικό. Να συνεχίσει δηλαδή να λειτουργεί όπως πρέπει".

ΤΟ ΕΝΤΥΠΟ ΤΩΝ ΠΡΟΕΓΓΡΑΦΩΝ

Ο **Μάκης Ντουρουτλής** παρουσίασε επίσης και το έντυπο το οποίο συμπληρώνουν οι ενδιαφερόμενοι όταν θα τους πλησιάζουν τα μέλη της Δ.Ε.

ΜΙΧΕΛΑΡΑΚΗΣ: "ΔΕΝ ΕΧΩ ΝΑ ΠΩ ΤΙΠΟΤΑ"

Ο **Γιάννης Μιχελαράκης** ήταν έντονα δυσαρεστημένος ακόμα και μ' αυτούς που ανταπαντώντας ίσως στην επιλογή του να θέλει να μην παίξει η Ρόδος φιλικό με τον Διγενή τόνισε στο περιθώριο της συνέντευξης Τύπου: "Είναι σωστό να χρησιμοποιούν ακόμα και το πρόβλημα της υγείας μου στην προσπάθειά τους να με θίξουν. Δεν έχω να απαντήσω τίποτα σ' όλα αυτά. Θα τα πούμε μέσω της νομικής οδού".

ΠΑΤΤΑΣ: "ΣΥΓΝΩΜΗ..."

Στο μεταξύ ο αρχηγός της ομάδας της Ρόδου με αφορμή το φραστικό επεισόδιο που είχε με τον **Πέτρο Ρουτζιέρη** στα "Λαμπάδεια" αλλά και την επομένη δήλωσε χαρακτηριστικά: "Ζητώ συγνώμη από όλους για την συμπεριφορά μου στα "Λαμπάδεια".

Πιστεύω όμως πως η αντίδρασή μου ήταν ανθρώπινη".



ΠΡΑΚΤΟΡΕΙΟ
ΠΡΟΠΟ

Γεώργιος Β. Θεοδοσίου

ΔΟΚΙΜΑΣΤΕ ΤΗΝ ΤΥΧΗ ΣΑΣ
ΣΤΟ ΤΥΧΕΡΟ ΠΡΑΚΤΟΡΕΙΟ

Μ. Βολονάκη 57
(πίσω από το
Ξεν. Κογκό στο
Ζέφυρο)
Τηλ. 22410/78850



Επέστρεψαν τα σκάφη

- *Ποια σκάφη και ποια πληρώματα πήραν μέρος στον αγώνα*

Ολοκληρώθηκε χθες με την επιστροφή των ιστιοπλόων η δεύτερη ιστιοδρομία του προτελευταίου αγώνα για τη χρονιά που διανύουμε που διοργανώνει ο ΑΣΙΑΘΡ.

Οι ιστιοπλόοι πήγαν στη Σύμη το Σάββατο και επέστρεψαν στη Ρόδο χθες.

Τα σκάφη και τα πληρώματα που πήραν μέρος είναι τα εξής:

ΣΚΑΦΟΣ ΕΣΤΕΛΛΑ: *Κατσαράς Σωτήρης, Καλαφατάς Νικήτας, Χατζησταυρίδης Νίκος, Sambri Imbrahim, Παρασκευόπουλος Αλεξανδ., Τηλιακός Μανώλης, Μπάκης Σπύρος, Δοντάς Αναστάσιος, Μαυράκης Νίκος*

ΣΚΑΦΟΣ X-COOL: *Ξανθός Παύλος, Ξανθός Νικόλαος, Ξανθός Μιχάλης, Χατζηγαβριήλ Παναγιώτης, Καραγιάννης Κωνσταντίνος, Γιαλλουράκης Νεκτάριος, Ξανθός Νικόλαος-Γεώργιος.*

ΣΚΑΦΟΣ ΚΑΙΚΙΑΣ: *Μητρετωδη Σοφία, Παπαγαπητός Μιχάλης, Καστάνια Μαργαρίτα, Ζαννετάκης Νίκος, Σουβαλτζής Δημήτριος.*

ΣΚΑΦΟΣ ΝΕΦΕΛΗ: *Φώτης Αναστάσιος, Σταματάς Δημήτρης, Γουμαράς Γιώργος, Σπυροπούλου Λίντα, Σείτη Σεβαστή, Heinstei Rainer*

ΣΚΑΦΟΣ ΠΑΝΟΡΜΙΤΗΣ: *Σταυράς Σταμάτης, Μιχαηλίδης Ανδρέας, Τσακίρη Φιλίτσα, Τσακίρη Τσαμπίκα, Τσιτσικάς Ματθαίος, Γεωργά Ειρήνη, Καλλικάτζαρος Ιγνάτιος, Μαρουλάκης Σταμάτης, Παπαποστόλου Σταμάτης, Κούτρη Μαίρη, Βογιατζής Βασίλης*

ΣΚΑΦΟΣ ΑΛΟΥΣΤΙΝΑ: *Βογιατζής Αντώνης, Τσιριγκάς Γιώργος, Ζαχαρη Αντιγόνη, Κόκκινη Μαρία, Παπαδόπουλος Δήμος, Αλβανός Σωτήρης*

ΣΚΑΦΟΣ ΜΟΥΣΜΟΥΛΟ: *Κουμνάκης Νίκος, Παπαβασιλείου Χρήστος, Σκλάβος Ιωσήφ, Μπιρλής Παναγιώτης*

ΣΚΑΦΟΣ ΑΠΟΛΛΩΝ: *Κουμπιάδης Ελευθέριος, Κλείδωνας Γιάννης, Χατζηβασίλης Νικόλαος, Χεππάκη Μαρία, Σακελλαρίδου Αννα, Παγκά Αννα, Μωραΐτης Βασίλειος.*

ΣΚΑΦΟΣ ΚΑΠΕΤΑΝ ΜΑΝΩΛΗΣ: *Τσιμέτας Σωτήρης, Μιχαλάκης Γιώργος, Τσακανιού Γιώργος, Ψαράς Νίκος, Πεστλίκης Ηλίας, Σκευοφύλακα*

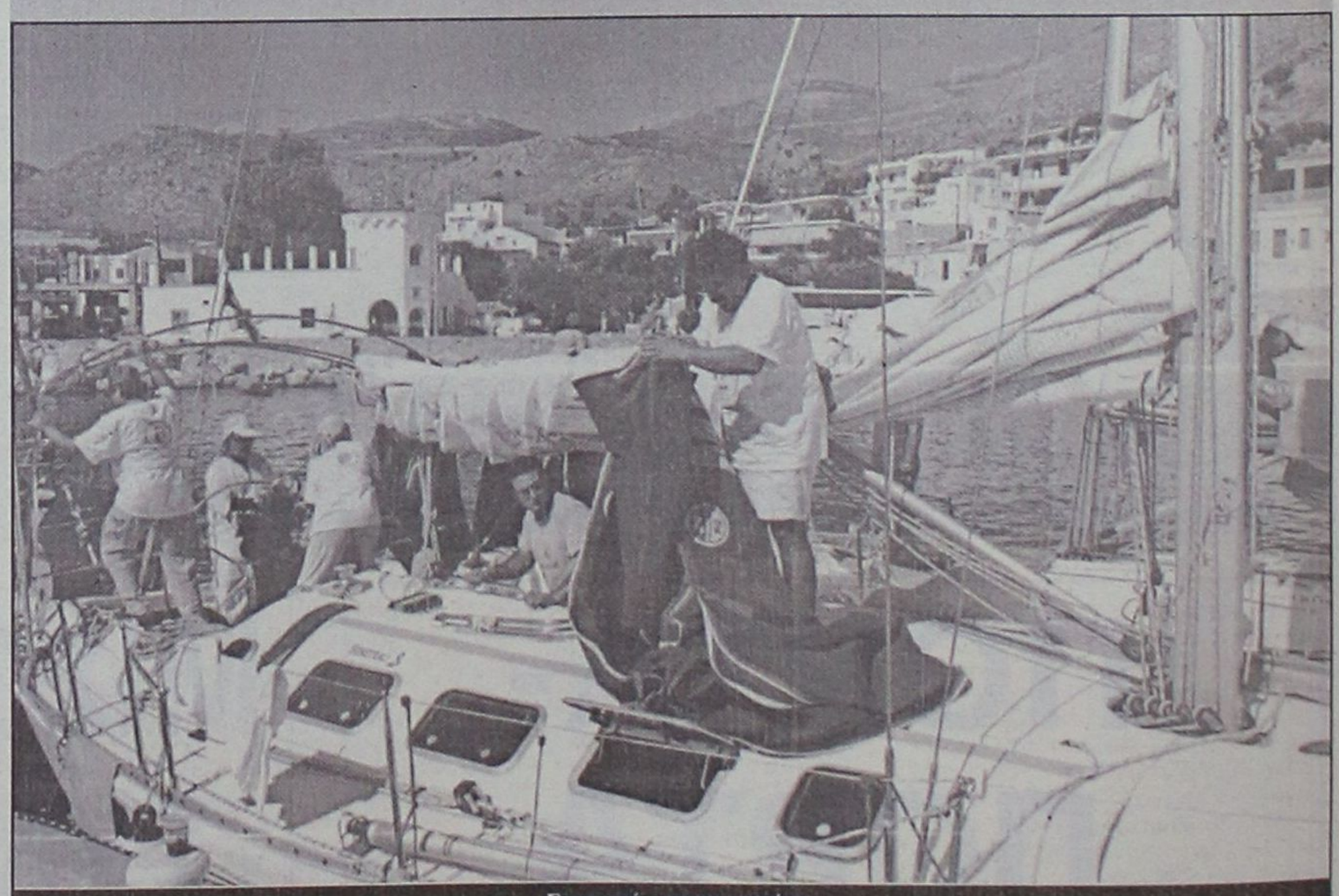

Ετοιμασίες για τον αγώνα

ΠΕΡΙΦΕΡΕΙΑΚΟ

Τους λαχτάρησε ο Αχιολάς

- *Μεταφέρθηκε στο 73' με θλάση στα πλευρά στο Νοσοκομείο*
- *Επιθετικό πρόβλημα μετά και τον τραυματισμό του Παπανικολάου*
- *Διγενής και Κλεόβουλος ήρθαν το Σάββατο ισόπαλοι με 0-0*

Κρύος ιδρώτας έχει λούσει τον **Σαλβατόρε Γκιούντιτσε** από το Σαββατιάτικο φιλικό και μετά. Ο Διγενής ήρθε ισόπαλος με τον Κλεόβουλο 0-0 στο φιλικό, αλλά ο τεχνικός του μια βδομάδα πριν τη σέντρα δείχνει νάχει επιθετικό πρόβλημα πλέον καθώς:

- Εγχειρίζεται σήμερα στο ΚΑΤ ο νεαρός **Παπαχριστοδούλου** από τον κ. **Βαλλιανάτο.**

- Ενώ τραυματίσθηκε στο φιλικό και ο **Λεονάρντο Παπανικολάου** και το τεχνικό τημ του Διγενή ελπίζει να μην είναι κάτι το σοβαρό. Διαφορετικά... ο Διγενής θάχει πρόβλημα.

"Ψάχναμε το γερό τεστ" λέει ο **Σαλβατόρε Γκιούντιτσε** και συνεχίζει: "Θέλαμε την τακτική που θα εφαρμόζαμε στο πρωτάθλημα να τη βλέπαμε απέναντι σε μια δυνατή ομάδα, όπως είναι η Ρόδος. Δεν πειράζει, όμως. Και απέναντι στον Κλεόβουλο είδα αυτά που ήθελα".

Ο ΑΧΙΟΛΑΣ

Στο παιχνίδι του Σαββάτου τώρα συνέβη κι ένα περιστατικό που κατατρόμαξε όλους τους παρευρεθέντες στο γήπεδο Καλυθιών. Ο **Αντώνης Αχιολάς** στο 73' του αγώνα γλίστρησε στο χόρτο κι έπεσε με τα πλευρά στα κάγκελα του γηπέδου. Ο πόνος που του προκλήθηκε και το όλο σκηνικό έφεραν το σοκ στον νεαρό ποδοσφαιριστή που έχασε τις αισθήσεις του κι ανάγκασε τους ιθύνοντες να καλέσουν ασθενοφόρο. Ούτε και σ' αυτό ανέκτησε τις αισθήσεις του ο ποδοσφαιριστής, παρά μόνο στο νοσοκομείο όπου διακομίσθηκε για τις απαραίτητες εξετάσεις και τις πρώτες βοήθειες. Τελικά ο ποδοσφαιριστής δεν έχει τίποτα το σοβαρό παρά μόνο κληρονόμησε μια θλάση στα πλευρά από το χτύπημα στα κάγκελα, που προκάλεσε πόνο, σοκ και απώλεια των αισθήσεων.

Στο νοσοκομείο διακομίσθηκαν για εξετάσεις για διαφορετικούς βέβαια λόγους και οι **Διακίδης, Παπανικολάου.**

ΤΟ ΠΑΙΧΝΙΔΙ

Το ματς του Σαββάτου ήταν δυνατό με αρκετά εξίσου δυνατά μαρκαρίσματα. Από κει προήλθαν και οι τραυματισμοί των ποδοσφαιριστών. Ο Διγενής είχε την υπεροχή με διαρκή κυκλοφορία της μπάλας, είχε τρεις καλές φάσεις στο α' μέρος με τον **Λεονάρντο Παπανικολάου** και μία στο β' μέρος με τον **Γαλουζή**.

Ο Κλεόβουλος έπαιξε αμυντικά και προσπάθησε να παίξει όσο γινόταν καλύτερα το σύστημα των γρήγορων αντεπιθέσεων. Εχασε και η ομάδα του **Ακη Δελαπόρτα** ευκαιρίες:

- Στο 25' σε σουτ του **Σακκά** όταν απέκρουσε ο **Γκίκας.**
- Στο 68' σε σουτ του **Πόλου** και
- Στο 73' με τον νεαρό **Πιζήμολα.**

Οι ομάδες:

ΔΙΓΕΝΗΣ: *Γκίκας, Γαλουζής, Αϊντενίζ, Ψύλλου, Ζωάννου, Αττιτής, Αχιολάς, Δανάς, Διακίδης, Παπανικολάου, Γιοβάνι.* Επαιξαν στο β' και οι *Κώτσος, Αργυρός, Κουλλούρας.*

ΚΛΕΟΒΟΥΛΟΣ: *Διάκουλας Ι., Χωρίτης, Οικονομάκης, Λάμπης, Ξένος, Τριανταφύλλου, Μαννάκης, Διάκουλας Κ., Πόλος, Σακκάς, Εγγλέζος.* Στο β' μέρος αγωνίσθηκαν και οι *Μιμηγιάννης, Πιζήμολας, Ψαρρός, Σπίνουλας, Αθανασάς.*

Εβδομάδα πρωταθλήματος

- *Αμπελάς και Φωτεινής τα προβλήματα για τον Ανδρέα Σταύρου. Καμμία ανησυχία για τον Παφιάκη που συμμετέχει κανονικά*

Σε εβδομάδα πρωταθλήματος μπαίνει από σήμερα ο Διαγόρας. Ως γνωστόν η πρεμιέρα του περιφερειακού φέρνει τους κυανέρυθρους στο γήπεδο Καλυθιών να παίζουν στο πρώτο απ' τα τοπικά ντέρμπι κόντρα στον Διγενή. Και οι κυανέρυθροι δείχνουν έτοιμοι ν' ανταπεξέλθουν στις δυσκολίες και τα εμπόδια ενός μαραθωνίου, ο οποίος εξαρτάται:

- Απ' τη Διοίκηση και την οργάνωση που υπάρχει στον σύλλογο.
- Την προετοιμασία που έχει κάνει η ομάδα
- Και τους στόχους που τίθενται.

Ο Διαγόρας τάχει και τα τρία -απ' τα πολλά- στοιχεία και πιστεύεται πως ρίχνοντας το βάρος στις υποδομές του, θα φθάσει εκεί που θέλει με βάση το χρονοδιάγραμμα που έχει τεθεί. "Νομίζω πως είμαστε σε καλή κατάσταση", τόνισε χθες ο **Ανδρέας Σταύρου** και συνέχισε: "Πιστεύω πως αυτή την εβδομάδα θα δουλέψουμε πάνω στην τακτική που πρέπει ν' ακολουθήσουμε και θα παρουσιασθούμε έτοιμοι στο ματς της πρεμιέρας".

ΔΥΟ ΤΑ ΠΡΟΒΛΗΜΑΤΑ

Τα προβλήματα για τον **Ανδρέα Σταύρου** τώρα είναι δύο για το ματς της Κυριακής με τον Διγενή.

- Ο **Σταμάτης Αμπελάς** "χρωστάει" μια αγωνιστική ποινής από την προηγούμενη ποδοσφαιρική περίοδο, ενώ
- Ο γκολκήπερ **Παναγιώτης Φωτεινής** αισθάνεται ενοχλήσεις στο παλιό του τραύμα και ακολουθεί ειδικό πρόγραμμα.

Στην εβδομάδα πρωταθλήματος τώρα μπαίνει κανονικά και ο **Σάββας Παφιάκης**, του οποίου ο τραυματισμός στην προπόνηση δεν προϋποθέτει πρόβλημα.

Τα ρόστερ του Περιφερειακού

- *Τα πλήρη στοιχεία των ομάδων μας που συμμετέχουν στο πρωτάθλημα*

Α.Ε. ΚΩΣ

Ετος ίδρυσης: 1986
Χρώματα: Βυσσινί-Ασπρο
Εδρα: Δημοτικό Στάδιο "Ανταγόρας"
Χωρητικότητα: 2.500 θέσεις
Προπονητής: Βαγγέλης Γούτης
Μ.Ο. ηλικίας παικτών: 23

Μαυρίδης Τάσος	Τ	32
Παπαδημητρίου Γιάννης	Τ	22
Γκοβερίνος Γιώργος	Α	27
Γκουντελίτσας Στάθης	Α	27
Γούλας Γιώργος	Α	24
Γουρλάς Γιώργος	Α	17
Μπουλής Ζαχαρίας	Α	26
Παρασκευίδης Γιώργος	Α	18
Ράλης Βαγγέλης	Α	22
Διακοδημητρίου Δαυίδ	Α	23
Αθανασίου Αλέκος	Μ	19
Ανδριώτης Νίκος	Μ	25
Σουλτάτος Μιχάλης	Μ	20
Μαγκαφάς Βασίλης	Μ	24
Φούκης Βαγγέλης	Μ	19
Δουλγεράκης Γιάννης	Μ	18
Κοντός Αχιλλέας	Μ	25
Μάμμης Δαυίδ	Μ	25
Μελισσόπουλος Αλέξαν.	Μ	20
Μεράκος Θεόδωρος	Μ	23
Μπουλής Γεράσιμος	Ε	23
Λαγκαδινός Βασίλης	Ε	22
Ναστόπουλος Ηλίας	Ε	28
Παναγιωτόπουλος Δημ.	Ε	26
Καραγιάννης Ιάκωβος	Ε	25
Κοντελές Παναγιώτης	Ε	18

ΑΠΟΛΛΩΝ ΚΑΛΥΘΙΩΝ

Ετος ίδρυσης: 1947
Χρώματα: Κίτρινο-Μπλε
Εδρα: Δημοτικό Στάδιο Καλυθιών
Χωρητικότητα: 2.500 θέσεις
Προπονητής: Γιώργος Σκαρτάδος
Μ.Ο. ηλικίας παικτών: 22,6

Κυριάκος Κώνστας	Τ	23
Νίκος Ψαρράς	Τ	27
Κώστας Δημητριάδης	Α	36
Μιχάλης Κυριαζής	Α	24
Κώστας Γρηγοράς	Α	24
Κυριάκος Μαριάς	Α	17
Βλάσης Πάλλας	Α	26
Νεκτάριος Χατζηπέτρος	Α	19
Νίκος Νικολής	Μ	26
Μιχάλης Σκόρπος	Μ	18
Νίκος Διακαναστάσης	Μ	18
Μιχάλης Πιτσουρδάκης	Μ	20
Γιάννης Κοσκινιάτης	Μ	22
Τάσος Γκιζλής	Μ	20
Γιώργος Νταηλιάνης	Μ	19
Κώστας Πολυχρονίου	Ε	33
Γιώργος Καρτάλης	Ε	18
Μιχάλης Πλίγκος	Ε	20
Μιχάλης Σπάρταλης	Ε	22
Σπύρος Μπούργος	Ε	21

ΔΙΑΓΟΡΑΣ ΡΟΔΟΥ

Ετος ίδρυσης: 1905
Χρώματα: Μπλε-Κόκκινο
Εδρα: Εθνικό Στάδιο Ρόδου
Χωρητικότητα: 8.000 θέσεις
Προπονητής: Ανδρέας Σταύρου
Μ.Ο. ηλικίας παικτών: 22,2

Γιώργος Σαββιδάκης	Τ	27
Μιχάλης Κεφάλας	Τ	18
Παναγιώτης Φωτεινής	Τ	21
Σταμάτης Αμπελάς	Α	19
Δημήτρης Δημητρόπουλος	Α	19
Σάββας Καραβόλιας	Α	25
Μιχάλης Κωστάκης	Α	23
Μανώλης Παπαδημήτρης	Α	19
Πέτρος Ρουτζιέρης	Α	30
Μιχάλης Χατζηθεοδωράκης	Α	21
Παναγιώτης Βασιλάκης	Μ	20
Σταύρος Γαλανός	Μ	33
Γιάννης Ελληνας	Μ	21
Γιώργος Κολιάδης	Μ	24
Γιώργος Κοντόγιαννος	Μ	18
Στέργος Κοσμάς	Μ	17
Γιώργος Κρομμύδας	Μ	21
Βασίλης Ορφανός	Μ	24
Νίκος Ορφανίδης	Μ	21
Σάββας Παφιάκης	Μ	22
Γιώργος Σάββενας	Μ	23
Παναγιώτης Σπάρταλης	Μ	20
Λουκάς Τσοπανάκης	Μ	16
Παντελής Αθανασίου	Ε	17
Παναγιώτης Αγγελόπουλος	Ε	23
Γιώργος Καστρουνής	Ε	25
Στάθης Καραμαλίκης	Ε	22
Αντώνης Ξύπας	Ε	25

ΔΙΓΕΝΗΣ ΚΟΣΚΙΝΟΥ

Ετος ίδρυσης: 1928
Χρώματα: Μπλε-Ασπρο
Εδρα: Γήπεδο Κοσκινού
Χωρητικότητα: 1.500 θέσεις
Προπονητής: Σαλβατόρε Γκιούντιτσε
Μ.Ο. ηλικίας παικτών: 22,7

Χρήστος Ζουρίδης	Τ	28
Αντώνης Κοκκώνης	Τ	22
Γιάννης Γκίκας	Τ	19
Κώτσος Γιώργος	Α	18
Γιώργος Διακίδης	Α	19
Αντώνης Διακάκης	Α	24
Νίκος Λιόλιος	Α	24
Γιάννης Ζωάννου	Α	30
Μιχάλης Μάμμης	Α	22
Μανώλης Αλαχούζος	Α	21
Γιώργος Πατρός	Α	29
Μιχάλης Ψύλλου	Α	30
Χουσεΐν Αϊντενίζ	Μ	22
Δημήτρης Γιοβάνης	Μ	18
Χουσεΐν Εμίρογλου	Μ	23
Γιώργος Αργυρός	Μ	27
Παντελής Ταμπουράς	Μ	21
Γιώργος Δανάς	Μ	23
Αντώνης Αττιτής	Μ	24
Αντώνης Αχιολάς	Μ	23
Μικές Γαλουζής	Μ	22
Μανώλης Παπαχριστοδούλου	Ε	22
Λεονάρδος Παπανικολάου	Ε	23
Δημήτρης Ηλιάδης	Ε	17
Χαλίλ Σιέχ	Ε	18
Νίκος Κουλούρας	Ε	26
Ρωμαίος Τσίνης	Ε	18

"Δεν είμαστε έτοιμοι..."

- *Ο Γιώργος Σκαρτάδος προδιαγράφει την πρεμιέρα με γνώμονα τα προβλήματα που υπάρχουν*
- *Βάρος στους στρατευμένους ρίχνει τώρα η Διοίκηση*

Ο Απόλλων Καλυθιών ήταν η μία από τις φιναλίστ των αγώνων του σέβεν σάιντ, στους οποίους πήρε μέρος χθες. Οι κυανοκίτρινοι πάντως δεν ολοκλήρωσαν καθώς φαίνεται ακόμα το ρόστερ τους. Διοίκηση και **Γιώργος Σκαρτάδος** έχουν εξαπολύσει έναν αγώνα δρόμου, ούτως ώστε ο Απόλλων να παρουσιασθεί έτοιμος στη σέντρα του Περιφερειακού την ερχόμενη Κυριακή. Στον σύλλογο των Καλυθιών περιμένουν και τους δύο στρατευμένους.

- Ο **Δαηλιάνης** δεν έχει ενσωματωθεί ακόμα με την υπόλοιπη ομάδα, ενώ παράλληλα και το δελτίο του δεν έχει ετοιμασθεί ακόμη. Πολύ πιθανόν ο **Γιώργος Σκαρτάδος** να μην τον έχει ούτε στο ρόστερ του για το ντέρμπι της πρεμιέρας.
- Στο μεταξύ ούτε ο **Μπούργος** προπονείται με την ομάδα του, αφού υπηρετεί στη Σύμη. Σύμφωνα με απόλυτα εξακριβωμένες πληροφορίες η Διοίκηση του Απόλλωνα θα έχει αυτές τις μέρας συνάντηση με τις στρατιωτικές αρχές για να έρθει με μετάθεση ο παίκτης στηΡόδο και να είναι συνεπής στις αθλητικές του υποχρεώσεις.

Στο μεταξύ απών από τις προπονήσεις τις τελευταίες μέρες είναι και ο **Νίκος Ψαρράς** που είναι ασθενής, όπως χαρακτηριστικά τονίσθηκε χθες. "Δεν είμαστε ακόμα έτοιμοι" τόνισε χθες ο **Γιώργος Σκαρτάδος** χωρίς να θέλει να πει περισσότερα.

Υπέγραψε και ο Πουλής

- *Με την απόκτηση του 19χρονου ερασιτέχνη του Πανιωνίου ολοκλήρωσε το ρόστερ της η Α.Ε. Κως*
- *Αρκετοί οι τραυματίες από το φιλικό με τη Ρόδο*

ΚΩΣ (του ανταποκριτή μας Γιώργου Αναγνώστου).

Στην Α.Ε. Κω θα προσφέρει τις υπηρεσίες του την τρέχουσα σεζόν ο νεαρός **Πουλής**. Ο 19χρονος επιθετικός ανήκει στους ερασιτέχνες του Πανιωνίου, και υπηρετεί την θητεία του στο νησί του Ιπποκράτη και παραχωρήθηκε με υποσχετική στους "βυσσινί" προκειμένου να πάρει παιχνίδια στα πόδια του. Πρέπει να σημειωθεί εδώ πως με την απόκτησή του συμπληρώθηκε το ρόστερ του συλλόγου. Κατά τα άλλα η προετοιμασία της Κω συνεχίζεται κανονικά, αλλά τα προβλήματα είναι αρκετά για τον τεχνικό **Βαγγέλη Γούτη** που παρέταξε με ελλείψεις την ομάδα του στο χθεσινό ματς με το Αιγάλεω.

Στο τελευταίο φιλικό με τη Ρόδο τραυματίσθηκαν οι **Παναγιωτόπουλος, Γκουντελίτσας, Γούλας, Αθανασίου** και **Γούρλας**. Ετσι μπορεί να πει κανείς πως ο γιατρός της Κω κάνει αγώνα δρόμου ούτως ώστε να είναι έτοιμοι στο ματς της πρεμιέρας με τον Απόλλωνα Καλυθιών.

Οσον αφορά τους **Φούκη** και **Μελισσόπουλο** αποθεραπεύτηκαν και ακολουθούν ειδικό πρόγραμμα για να καλύψουν το χαμένο έδαφος.

* Λεπτομέρειες για το σπουδαίο φιλικό που έδωσε χθες βράδυ η Κως θα δημοσιευθούν στην "Α.Ρ." της Τρίτης.

ΣΕΒΕΝ ΣΑΪΝΤ

Μεγάλη η χάρη της

• *Στην Παναγιά Περιγιαλενή πανηγύρισε ο Φοίβος την κατάκτηση της κούπας του Σέβεν Σάιντ.*

Με τους καλύτερους οιωνούς άνοιξε για τον Φοίβο η αυλαία της νέας αγωνιστικής περιόδου, καθώς μετά από τέσσερα ολόκληρα χρόνια, σήκωσε μία κούπα. Οι Κρεματενοί κατέκτησαν το τρόπαιο του Σέβεν Σάιντ, επικρατώντας στον τελικό της διοργάνωσης τον Διαγόρα με 2-0, με μεγάλο πρωταγωνιστή τον Γιώργο Χατζηπέτρο, που σημείωσε και τα τέσσερα γκολ της ομάδας του στους χθεσινούς αγώνες!

Την σπουδαία παρουσία του Χατζηπέτρου πιστοποιεί το γεγονός ότι η παραγωγικότητα των ομάδων στους χθεσινούς αγώνες του γηπέδου Κοσκινού ήταν φτωχότατη, καθώς τα περισσότερα ματς έληξαν χωρίς γκολ και κρίθηκαν στα σημεία. Ως εκ τούτου, απουσίασε το θέαμα, όπως και ο φίλαθλος κόσμος από τις εξέδρες, που τουλάχιστον, για τους τελικούς ήταν λιγοστός.

Στο γήπεδο Κοσκινού έδωσαν το παρόν τα περισσότερα από τα μέλη του Δ.Σ. της ΕΠΣΔ, ενώ πριν από τον μεγάλο τελικό πραγματοποιήθηκαν οι απονομές των βραβείων "ευ αγωνίζεσθαι" στις ομάδες που συγκέντρωσαν πέρσι τις περισσότερες μπλε κάρτες. Ο πρόεδρος της ΕΠΣΔ Κλεόβουλος Χατζηγεργίου απένειμε το ένα κύπελλο στην Εφηβική ομάδα της Κατταβιάς και το δεύτερο ο β' αντιπρόεδρος της Ενωσης Νίκος Παπαεμμανουήλ στην παιδική ομάδα της Δόξας Ψίνθου.



Οι παίκτες του Φοίβου πανηγύρισαν την κατάκτηση του σέβεν σάιντ

ΔΙΑΓΟΡΑΣ – ΔΙΓΕΝΗΣ 0–0 (2–0 κόρνερ)

Στο παιχνίδι που άνοιξε την αυλαία της τελικής φάσης του σέβεν σάιντ συναντήθηκαν δύο από τους εκπροσώπους μας στο περιφερειακό πρωτάθλημα, ο Διαγόρας και ο Διγενής.

Στα δεκαπέντε λεπτά του αγώνα δεν σημειώθηκε κάποιο τέρμα και το "εισιτήριο" για την τετράδα πήρε ο Διαγόρας στα κόρνερ με 2-0. Στα πρώτα λεπτά οι "κυανέρυθροι" είχαν την υπεροχή και ήταν πιο απειλητικοί, χάνοντας σημαντικές ευκαιρίες για να πετύχουν κάποιο γκολ.

Προς το τέλος οι Κοσκινιάτες ανέβηκαν και είχαν κάποιες καλές στιγμές.

ΦΑΣΕΙΣ

4'. Σουτ του **Χατζηθεοδωράκη** έξω από την περιοχή αποκρούστηκε πρώτα από το **Ζουρίδη**, μετά από το οριζόντιο δοκάρι και κατέληξε κόρνερ.

8'. Ο **Αθανασίου** έκανε ένα διαγώνιο σουτ μέσα από την περιοχή και η μπάλα κατέληξε άουτ.

11'. Ο **Παφιάκης** πλάσαρε μέσα από την περιοχή και απέκρουσε ο γκολκήπερ του Διγενή.

12'. Ο **Κουλούρας** σούταρε δυνατά μέσα από την περιοχή και η μπάλα πέρασε άουτ.

14'. Ο **Κοσμάς** έφυγε τετα-τετ με το **Ζουρίδη** και απέκρουσε ο τερματοφύλακας των γηπεδούχων.

Το παιχνίδι διαιτήτευσαν οι **Κετσές, Καραχανής και Ασημακόπουλος.** Οι συνθέσεις:

ΔΙΑΓΟΡΑΣ: *Κεφάλας, Ορφανίδης (12' Κοσμάς), Αθανασίου (14' Κοντόγιαννος), Παφιάκης, Σπάρταλης, Χατζηθεοδωράκης, Αμπελάς.*

ΔΙΓΕΝΗΣ: *Ζουρίδης, Διακάκης, Γαλουζής, Γιοβάνι, Κουλούρας, Σιέχ, Κώτσος (14' Σφακιανός).*

ΑΚΟΥΣΙΛΑΟΣ – ΑΣΤΕΡΑΣ Μ. 0–0 (0–1 κόρνερ)

Στην δεύτερη αναμέτρηση αγωνίστηκαν ο Ακουσίλαος με τον Αστέρα Μασσάρων.

Κι αυτό το παιχνίδι είχε την κατάληξη του πρώτου, καθώς το αποτέλεσμα ήταν λευκή ισοπαλία και η αναμέτρηση κρίθηκε στα κόρνερ. Εκεί επικράτησε ο Αστέρας με 1-0. Το δεκαπεντάλεπτο καθ' όλη τη διάρκειά του ήταν αμφίρροπο και δεν έλειπαν οι ευκαιρίες μπροστά στις δύο εστίες. Να σημειώσουμε ότι ο προπονητής του Ακουσίλαου, **Ηλίας Βασιλαράκης** αποβλήθηκε από το διαιτητή **Κόττορο** για διαμαρτυρία.

ΦΑΣΕΙΣ

6'. Ο **Στάπας** σούταρε μόνος του μέσα από την περιοχή και η μπάλα πέρασε πάνω από τα δοκάρια.

11'. Ο **Κορκίδας** σούταρε περίπου από το ύψος της περιοχής και η μπάλα χτύπησε στο δεξί κάθετο δοκάρι.

14'. Ο **Χατζηκώστας** σούταρε δυνατά και ο **Τσαλίκης** απέκρουσε σε κόρνερ.

Τον αγώνα διαιτήτευσαν οι **Κόττορος, Φραγκίνης** και **Αντωνάς.** Οι συνθέσεις:

ΑΚΟΥΣΙΛΑΟΣ: *Τσαλίκης, Καλαϊτζής, Γιορδαμνής Ν., Στάπας, Θεοδοσίου (11' Αρφαράς), Κάβουρας (13' Παπουρδάνος), Κορκίδας (13' Σάββενας).*

ΑΣΤΕΡΑΣ Μ.: *Νικήτας, Ράδος, Λεβεντέρης, Σταυρίδης, Μουδάτσος, Μουσακίνιας, Χατζηκώστας.*

ΚΛΕΟΒΟΥΛΟΣ – ΦΟΙΒΟΣ 0–1

Μετά από δύο ματς όπου οι νικητές κρίθηκαν στα σημεία (κόρνερ) στο τρίτο παιχνίδι είχαμε γκολ, με τον Φοίβο να κερδίζει 1-0 τον Κλεόβουλο και να παίρνει την πρόκριση για τα ημιτελικά.

Οι Κρεμαστενοί ανώτεροι των αντιπάλων τους έφτασαν δίκαια στη νίκη παρ' όλο που το γκολ ήρθε καθυστερημένα (13').

ΦΑΣΕΙΣ - ΓΚΟΛ

6'. Ο **Εγγλέζος** μ' απευθείας φάουλ σημάδεψε το οριζόντιο δοκάρι.

7'. Σουτ του **Κυπριώτη** απέκρουσαν προ της γραμμής του τέρματος οι αμυντικοί του Κλεόβουλου.

13'. Ο **Καλημέρης** έδωσε ασίστ πάσα στον **Κυπριώτη** που με σουτ έκανε το 0-1.

14'. Πλασέ του **Εγγλέζου** στο κάθετο δοκάρι.

Διαιτησία: **Κατσιδώνης, Κετσές, Καραχανής.**

ΚΛΕΟΒΟΥΛΟΣ: *Διάκουλας Γ., Οικονομάκης (11' Κορνάρος), Τριανταφύλλου (12' Πιζήμολας), Πόλος, Διάκουλας Κ. (6' Ξένος), Κορνάρος, Εγγλέζος.*

ΦΟΙΒΟΣ: *Κουμνάκης, Χαρικιόπουλος, Χατζηπέτρος, Πολιάς (14' Καραΐσκος), Καλημέρης, Μάτσης (11' Καραγιάννης), Κυπριώτης.*

ΑΠΟΛΛΩΝ Κ.–ΑΣΠΙΔΑ ΑΠ. 1–0

Πολύ ενδιαφέρον ήταν το τελευταίο παιχνίδι της προκριματικής φάσης, το οποίο ήταν και το καλύτερο, καθώς κι οι δύο ομάδες διεκδίκησαν με πάθος τη νίκη.

Πιο τυχερός ο Απόλλων Κ. με γκολ λίγο πριν η λήξη του παιχνιδιού κατάφερε να πάρει αυτός το «εισιτήριο»για τη συνέχεια του θεσμού.

ΦΑΣΕΙΣ - ΓΚΟΛ

2'. Ο **Βαρδόπουλος** μ' ανάποδο «ψαλίδι» έστειλε τη μπάλα να κτυπήσει στο κάθετο δοκάρι.

3'. Η απάντηση από πλευράς Απόλλωνα σε σουτ του **Πάλλα** που κατέληξε στο οριζόντιο δοκάρι.

13'.Ο **Διακαναστάσης** τροφοδότησε τον **Πάλλα** κι αυτός με σουτ έκανε το 1-0.

Διαιτησία: **Φραγκίνης, Κόττορος, Καραχανής**

ΑΠΟΛΛΩΝ Κ.: *Κώστας, Πάλλας, Σπάρταλης (8' Σκόρπος), Μαριάς, Γκιζλής (8' Καρτάλης), Διακαναστάσης, Κουρμαδιάς.*

ΑΣΠΙΔΑ ΑΠ.: *Λύμουρας, Κανάκης, Καλόγλου, Μελεούνης (14' Γεωργαλής), Σάρλης (13' Μάκρας), Ματθαίος (8' Καψαλάκης), Βαρδόπουλος.*

ΗΜΙΤΕΛΙΚΑ

ΑΣΤΕΡΑΣ Μ.–ΔΙΑΓΟΡΑΣ 0–2

Με χαρακτηριστική άνεση ο Διαγόρας κατάφερε να ξεπεράσει το «εμπόδιο» του Αστέρα Μ. και να πάρει την πρόκριση για τον τελικό του Σέβεν Σάιντ.

Αλλωστε και στο 2-0 από μόνο του τα λέει όλα.

Το σκορ άνοιξε στο 4' ο **Αμπελάς** μ' εντυπωσιακό πλασέ ενώ στο 11' ο **Ορφανίδης** μετά από ατομική προσπάθεια και σουτ διαμόρφωσε το τελικό 2-0.

Διαιτησία: **Καραχανής, Κόττορος, Αντωνάς.**

ΑΣΤΕΡΑΣ Μ.: *Νικήτας Γ., Ράδος, Λεβεντέρης, Σταυρίδης, Μουδάτσος, Μουσακίνιας, Χ"κώστας (12' Κουρμαδιάς).*

ΔΙΑΓΟΡΑΣ: *Κεφάλας, Ορφανίδης (12' Κοσμάς), Αθανασίου, Παφιάκης (11' Κοντόγιαννος), Σπάρταλης, Χ"θεοδωράκης, Αμπελάς.*

ΑΠΟΛΛΩΝ Κ.–ΦΟΙΒΟΣ 1–1 (0–2 κόρνερ)

Στα κόρνερ κρίθηκε ο δεύτερος ημιτελικός, καθώς ο αγώνας ανάμεσα στον Απόλλωνα Κ. και τον Φοίβο έληξε ισόπαλος 1-1.

Οι Κρεμαστενοί με 2-0 στα κόρνερ πήραν τ' άλλο «εισιστήριο» για τη θέση στον τελικό.

Το παιχνίδι ήταν σχετικά αμφίρροπο, με τον Φοίβο να έχει μια ελαφρά υπεροχή, αλλά ο Απόλλων σε μια αντεπίθεση άνοιξε το σκορ με σουτ του **Γκιζλή** στο 10' με συνέπεια ν' αγχώσει τους αντιπάλους του.

Ομως ο έμπειρος **Χατζηπέτρος** στο 14' με διαγώνιο σουτ «κάρφωσε» την παλιά του ομάδα και χάρισε την πρόκριση στη νέα του ομάδα.

Διαιτησία: **Φραγκίνης, Καραχανής, Αντωνάς.**

ΑΠΟΛΛΩΝ Κ.: *Κώστας, Πάλλας (8'Γκιζλής), Σκόρπος, Μαριάς, Διακαναστάσης, Καρτάλης, Κουρμαδιάς (12' Κουφαλάκης).*

ΦΟΙΒΟΣ: *Σταματίου, Καραΐσκος (5' Πολιάς), Χ"πέτρος (14' Κώστας), Καλημέρης, Κυπριώτης, Χριστοδούλου (10' Χαρικιόπουλος), Καραγιάννης.*

ΤΕΛΙΚΟΣ

ΔΙΑΓΟΡΑΣ – ΦΟΙΒΟΣ

Ο Φοίβος απέδειξε και στον τελικό πως ήταν η καλύτερη ομάδα του Σέβεν Σάιντ και δίκαια κατέκτησε το φετινό τρόπαιο.

Εχοντας έμπειρους ποδοσφαιριστές στη σύνθεσή του, κατάφερε να επικρατήσει του φαβορί της διοργάνωσης, Διαγόρα, με 2-0, ο οποίος παρατάχθηκε με νεαρούς ποδοσφαιριστές στη σύνθεσή του, οι οποίοι αν και πάλεψαν φάνηκε να τους λείπει η απαραίτητη εμπειρία, ώστε να σηκώσουν αυτοί το κύπελλο. Το σκορ για τους Κρεμαστινούς άνοιξε στο 6' ο **Χατζηπέτρος** με κεφαλιά, που εκμεταλλεύθηκε σέντρα του **Κυπριώτη.**

Ο ίδιος παίκτης στο 13' με σουτ διαμόρφωσε το τελικό 2-0. Να σημειωθεί πως ο **Γιώργος Χατζηπέτρος** πέτυχε όλα τα γκολ του Φοίβου (4 συνολικά) στην τελική φάση.

Να σημειωθεί πως μετά την επίτευξη του δεύτερου τέρματος του Φοίβου, ο προπονητής του Διαγόρα, **Ανδρέας Σταύρου** πήρε τους ποδοσφαιριστές του από τον πάγκο και πήγαν και κάθησαν στην εξέδρα παρακολουθώντα από 'κει την συνέχεια του παιχνιδιού.

Η κίνηση αυτή πιθανόν να έγινε σ' ένδειξη διαμαρτυρίας για την διαιτησία που μάλλον εκνεύρισε (χωρίς να το δείξει) τον κώουτς των κυανέρυθρων.

Το παιχνίδι διαιτήτευσαν οι **Κατσιδώνης, Φραγκίνης, Κόττορος.**

ΔΙΑΓΟΡΑΣ: *Κεφάλας, Ορφανίδης, Αθανασίου, Παφιάκης, Σπάρταλης, Χατζηθεοδωράκης, Αμπελάς*

ΦΟΙΒΟΣ: *Σταματίου, Μάτσης (14' Καραγιάννης), Χατζηπέτρος, Καλημέρης, Κυπριώτης, Πολιάς (15' Καραΐσκος), Χαρικιόπουλος*

ΑΠΟΝΟΜΗ

Μετά το τέλος του τελικού ακολούθησε η απονομή του κυπέλλου στον νικητή του Σέβεν Σάιντ.

Ο πρόεδρος της ΕΠΣΔ **Κλεόβουλος Χ"γεωργίου** παρέδωσε την κούπα στον αρχηγό του Φοίβου **Μιχάλη Κυπριώτη**, ενώ νωρίτερα ο πρόεδρος της επιτροπής πρωταθλήματος, **Νίκος Π"εμμανουήλ** έδωσε το κύπελλο στην δεύτερη ομάδα του θεσμού Διαγόρα και πιο συγκεκριμένα στον αρχηγό του, τον **Σάββα Παφιάκη**.

ΤΟΠΙΚΟ ΠΟΔΟΣΦΑΙΡΟ

Μισός αιώνας συντροφιάς!

- *Στο 57ο έτος ζωής του μπαίνει το Σάββατο το πρωτάθλημα της Α' κατηγορίας*
- *Ποιοι είναι οι 56 πρωταθλητές, ποια είναι τα ρεκόρ και ποια η μαύρη σελίδα στην ιστορία της Α' κατηγορίας*

Ενας πάντα γοητευτικός και συναρπαστικός... μεσήλικας παραμένει το πρωτάθλημα της Α' κατηγορίας, που έκλεισε τα 56 του χρόνια και το ερχόμενο Σάββατο μπαίνει αισίως στα 57!

Ούτε λόγος για σκέψεις... συνταξιοδότησης, φυσικά, καθώς ο φίλαθλος κόσμος της Δωδεκανήσου θα αγκαλιάζει πάντα την δική μου "μικρή Α' Εθνική", που γεμίζει το Σαββατοκύριακά του και δίνει τροφή για ατέρμονες συζητήσεις και αναλύσεις.

Όπως άλλωστε συμβαίνει από το 1947, οπότε και ιδρύθηκε η ΕΠΣΔ και διοργανώθηκε το πρώτο επίσημο πρωτάθλημα, με την διαφορά πως τα τελευταία χρόνια ο ποδοσφαιρικός μας μικρόκοσμος ξέφυγε από τα στενά όρια του ερασιτεχνισμού. Το ενδιαφέρον του φίλαθλου κόσμου που λόγω της γεωγραφικής ιδιαιτερότητας δεν κινδυνεύει να μπουχτίσει από την ποικιλία και τις δυνατότητες της Στερεάς Ελλάδας, τα υψηλά ποσά που δαπανούν τα σωματεία για να ενισχύσουν το δυναμικό τους, αλλά και η ευρύτατη κάλυψη από τον γραπτό καί τον ηλεκτρονικό Τύπο έχουν προσδώσει στο πρωτάθλημα της Α' κατηγορίας μια επαγγελματική χροιά, ανεξάρτητα από τα αρκετά αρνητικά που έχουν γεννηθεί και συντροφεύουν την πορεία του ποδοσφαίρου μας. Με τα καλά του και τα κακά του το πρωτάθλημα της Α' κατηγορίας θα είναι πάντα το "δικό μας πρωτάθλημα", το πρωτάθλημα όλων των Δωδεκανησίων.

Οπως πέρσι, έτσι και φέτος η "Α.Γ." παρουσιάζει μία σύντομη αναδρομή στα όσα σημάδεψαν το πρωτάθλημα της Α' κατηγορίας από την μέρα που εμφανίστηκε. Ποιές είναι οι ομάδες που πανηγύρισαν την κατάκτηση του τίτλου, ποιά είναι τα αξιοσημείωτα ρεκόρ αλλά και ποιά είναι η μαύρη σελίδα, γιατί υπήρξε και τέτοια με αποτέλεσμα να ...διαφημιστούμε στο πανελλήνιο.

ΤΟ ΡΕΚΟΡ

Ο ΠΑΟ Διαγόρας είναι η ομάδα που διατηρεί το ρεκόρ τίτλων. Εχει ένα τρομακτικό ρεκόρ που ακόμα δεν απειλείται ούτε από τον... Ολυμπιακό!

Εχει κατακτήσει 12 σερί πρωταθλήματα από το 1947 μέχρι το 1959. Ο Διαγόρας όμως είχε κατάκτήσει άλλα δύο πρωταθλήματα προ ιδρύσεως της ΕΠΣΔ. Δηλαδή το 1945 και 1946. Με λίγα λόγια ο Διαγόρας έχει 14 συνεχόμενους τίτλους.

Το ασύλληπτο αυτό ρεκόρ του Διαγόρα σταμάτησε η ΑΕ Πανογιαννιών που το 1959-60 κατέκτησε τον ένα και μοναδικό τίτλο της, αφού στην συνέχεια "θύμα" συγχώνευσης έπαψε να υπάρχει στον ποδοσφαιρικό μας χαρτί για μερικές δεκαετίες.

Μέχρι το 1963 οι ομάδες της πόλης Ρόδου κυριαρχούσαν στις κατακτήσεις των τίτλων.

Την περίοδο 1963-64 ο Φοίβος Κρεμαστής γίνεται η πρώτη ομάδα της περιφέρειας που σηκώνει τον τίτλο για να ακολουθήσει ο Ιάλυσος (64-65), ο Διγενής (69-70).

Η σπουδαία και ιστορική ομάδα του Ανταγόρα το 1968-69 γίνεται η πρώτη ομάδα από το βόρειο συγκρότημα της Δωδεκανήσου που κόβει πρώτη το νήμα και εξακολουθεί να είναι πρώτη σε κατακτήσεις πρωταθλημάτων, με τέσσερις τίτλους.

Την 10ετία του 70 εμφανίζεται η εκπληκτική ομάδα του ΑΕΡΑ και το 1974-75 παίρνει τον τίτλο.

Στο τέλος της δεκαετίας του '70 εμφανίζεται μια νέα δύναμη, ο Απόλλων Καλυθιών που κατακτά τον τίτλο την περίοδο 1979-80, ενώ στα μέσα της δεκαετίας του '80 το καμάρι της Καλύμνου, ο Καλυμνιακός δείχνει ένα νέο πρόσωπο με πλούσια ποδοσφαιρική φουρνιά και το 1985-86 παίρνει τον πρώτο τίτλο της ιστορίας του, για να ακολουθήσει η Α.Ε. Κως (δημιούργημα της συγχωνεύσεως Ανταγόρας-Ηρακλή Κω) που το 1987-88 κατακτά το πρώτο της πρωτάθλημα όπως και ο Διαγόρας Βατίου το 1990-91, ο Αρης Αρχαγγέλου το 1992-93 και ο Ηρακλής Μ. το 1997-98.

Η Ρόδος που το 1967 ιδρύθηκε με απόφαση της δικτατορίας που συγχώνευσε Διαγόρα, Δωριέα, Ροδιακό και αγωνίστηκε αμέσως σε Εθνική κατηγορία με το ποδοσφαιρικό μητρώο του Διαγόρα με το οποίο αγωνίζεται ακόμα και σήμερα, πήρε τον πρώτο της τίτλο το 2000-01.

ΡΕΚΟΡ ΠΑΡΑΜΟΝΗΣ

Υπάρχει ακόμα ένα μεγάλο ρεκόρ που κατέχει μία μεγάλη δύναμη του Δωδεκανησιακού ποδοσφαίρου, ο Φοίβος Κρεμαστής.

Είναι η μοναδική ομάδα που δεν υποβιβάστηκε ποτέ από την Α' στην Β' κατηγορία, αντίθετα έφθασε και μέχρι την Β' Εθνική.

Μάλιστα την περίοδο 1971-72 με προπονητή τον αείμνηστο **Κοσμά Σφυρίου** πήρε όσους τίτλους βρήκε μπροστά του. Πέτυχε νταμπλ Δωδεκανήσου, ανέβηκε στη Β' Εθνική μετά από αγώνες μπαράζ και κατέκτησε το πρώτο κύπελλο ερασιτεχνών Ελλάδας και είναι η μοναδική Δωδεκανησιακή ομάδα που έχει αυτό τον τίτλο.

ΤΟ ΣΤΙΓΜΑ

Η περίοδος 1976-77 βρίσκεται ακόμα στις αναμνήσεις των παλιών του ποδοσφαίρου, σαν στίγμα στο πρωτάθλημα της Α' κατηγορίας. Ηταν το πιο βαρύ απ' αυτά που ακούγονται και βλέπονται κατά καιρούς. Αυτό πλέον δεν ήταν φήμες και απασχόλησε όλο το Ελληνικό ποδόσφαιρο και όχι μόνο. Ακόμα και τα ξένα ειδησιογραφικά πρακτορεία και ο ξένος τύπος είχαν ασχοληθεί με τα δύο καραμπινάτα σικέ παιχνίδια στην τελευταία αγωνιστική του πρωταθλήματος.

Ανταγόρας και Φοίβος μονομαχούσαν για τον τίτλο και η αναμέτρησή τους κρατούσε με κομμένη ανάσα τον ποδοσφαιρικό κόσμο.

Το πρωτάθλημα έφθασε στην τελευταία αγωνιστική και οι δύο ομάδες ήταν ισόβαθμες.

Αν η ισοβαθμία παρέμενε και μετά το τέλος του πρωταθλήματος πρωταθλήτρια θα αναδεικνυόταν η ομάδα που θα είχε την καλύτερη διαφορά τερμάτων.

Τότε συνέβηκε τα εκπληκτικά ρεκόρ τερμάτων Αναγέννηση Εμπωνας-Ανταγόρας 0-31, Φοίβος-Κλεάνθης 28-0!

Λένε ότι η επαφή που υπήρχε με ανθρώπους στα δύο γήπεδα "χάθηκε" για τους Κρεμαστενούς που δεν γνώριζαν προς το τέλος του αγώνα ποιό ήταν το σκορ στο γήπεδο Εμπωνας.

Η ΕΠΣΔ ανακήρυξε πρωταθλητή τον Ανταγόρα, χωρίς να πάρει το κύπελλο (!), ενώ η ΕΠΟ απαγόρευσε στον πρωταθλητή Δωδεκανήσου να πάρει μέρος στους αγώνες μπαράζ για άνοδο στην Β' Εθνική.

ΜΠΑΡΑΖ

Δύο φορές, χρειάστηκαν αγώνες μπαράζ για να αναδειχθεί πρωταθλητής. Το 1970-71 Φοίβος και Διγενής ισοβάθμισαν στην πρώτη θέση και έπαιξαν για τον τίτλο στο Εθνικό Στάδιο Ρόδου. Ο κανονικός αγώνας έληξε 1-1, αλλά στην παράταση ο Φοίβος κέρδισε 3-1 και πήρε τον τίτλο.

Μετά από 20 χρόνια (1990-91) ακριβώς η ομάδα της Κρεμαστής ξαναβρέθηκε σε παρόμοια θέση. Ισοβάθμισε με 51 πόντους με τον Διαγόρα Βατίου, αλλά αυτή τη φορά έχασε 2-1 και μαζί και τον τίτλο.

ΑΛΛΑΓΗ ΧΩΡΙΣ ΜΕΛΛΟΝ

Η ΕΠΣΔ αποφασίζει την περίοδο 1996-97 να κάνει δύο ομίλους στην Α' κατηγορία και πλέι οφ για την κατάκτηση του τίτλου, αλλά η... έμπνευση απέτυχε παταγωδώς και το 1999-2000. Επανήλθαμε στα παλιά. Στο νέο σύστημα έγιναν τρεις τελικοί για την ανάδειξη του πρωταθλητή.

Το 1996-97, η ΑΕ Κως κέρδισε τον Απόλλων Κ. 2-1 και 2-0, (ήταν διπλός τελικός), την επόμενη περίοδο ο Ηρακής Μ. νίκησε 2-1 τον Διγενή και το 1998-99 ο Απόλλων Κ. 3-0 τον Κλεόβουλο. Μετά "γκρεμίστηκε" το σύστημα και επανήλθαμε στον ένα όμιλο.



"Το πρωτάθλημα που κατέκτησε πέρσι ο Διγενής ήταν το τρίτο της ιστορίας του"

Η "Α.Γ." παρουσιάζει τις ομάδες που θα λάβουν μέρος στο φετινό πρωτάθλημα της Α' κατηγορίας στις σελίδες 20-29

Οι 16 ΜΟΝΟΜΑΧΟΙ

Η νεοφώτιστη Ασπίδα Απ. θα κάνει την παρθενική της εμφάνιση στην Α' κατηγορία.

Αξιοσημείωτο είναι το γεγονός ότι ο Ευαγόρας είναι η μόνη ομάδα που εκπροσωπεί στη μεγάλη κατηγορία το ποδόσφαιρο της πόλης Ρόδου.

Οι 16 ομάδες που βρίσκονται φέτος στα σαλόνι του Δωδεκανησιακού ποδοσφαίρου είναι οι εξής:

1. ΑΕ Λέρου
2. Φοίβος
3. Ηρακλής Μ.
4. Ιάλυσος
5. Απόλλων Απ.
6. Αναγέννηση Εμπ.
7. Διαγόρας Β.
8. Κλεόβουλος
9. ΑΕΡΑ
10. Κλεάνθης
11. Αρης Αρχ.
12. Καλυμνιακός
13. Ανταγόρας
14. Αστέρας Μ.
15. Ασπίδα Απ.
16. Ευαγόρας

Η πίτα των 56 πρωταθλημάτων

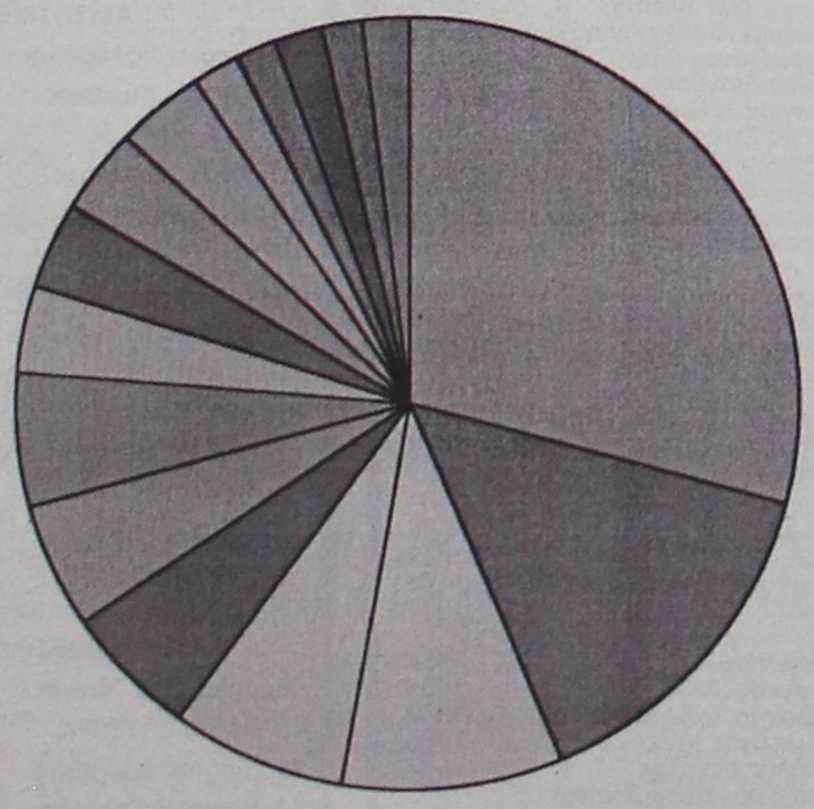

Οι τίτλοι κατά περίοδο

Δεκαέξι ομάδες έχουν μοιραστεί τους 55 τίτλους του πρωταθλήματος της Α' κατηγορίας από το 1947 μέχρι το 2002.

Ο Διαγόρας έχει πάρει τους περισσότερους, 16 συνολικά και ακολουθεί ο Φοίβος με 8, ο Απόλλων Καλ. με 5 και ο Ανταγόρας με 4.

Αναλυτικά κατά περίοδο οι πρωταθλητές είναι:

1947-48 Διαγόρας	1975-76 Φοίβος
1948-49 Διαγόρας	1976-77 Ανταγόρας
1949-50 Διαγόρας	1977-78 Διαγόρας
1950-51 Διαγόρας	1978-79 Φοίβος
1951-52 Διαγόρας	1979-80 Απόλλων Κ.
1952-53 Διαγόρας	1980-81 Ανταγόρας
1953-54 Διαγόρας	1981-82 Ιάλυσος
1954-55 Διαγόρας	1982-83 Απόλλων Κ.
1955-56 Διαγόρας	1983-84 Δωριέας
1956-57 Διαγόρας	1984-85 Απόλλων Κ.
1957-58 Διαγόρας	1985-86 Καλυμνιακός
1958-59 Διαγόρας	1986-87 Φοίβος
1959-60 ΑΕΠ	1987-88 ΑΕ Κως
1960-61 Διαγόρας	1988-89 Καλυμνιακός
1961-62 Ροδιακός	1989-90 Απόλλων Κ.
1962-63 Δωριέας	1990-91 Διαγόρας Β.
1963-64 Φοίβος	1991-92 Καλυμνιακός
1964-65 Ιάλυσος	1992-93 Αρης Αρχ.
1965-66 Ροδιακός	1993-94 Διγενής
1966-67 Φοίβος	1994-95 Αρης Αρχ.
1967-68 Δωριέας	1995-96 Φοίβος
1968-69 Ανταγόρας	1996-97 ΑΕ Κως
1969-70 Διγενής	1997-98 Ηρακλής Μ.
1970-71 Φοίβος	1998-99 Απόλλων Κ.
1971-72 Φοίβος	1990-00 ΑΕ Κως
1972-73 Ανταγόρας	2000-01 Ρόδος
1973-74 Διαγόρας	2001-02 Διαγόρας
1974-75 ΑΕΡΑ	2002-03 Διγενής

Α ΚΑΤΗΓΟΡΙΑ

Το δυναμικό των 16 ομάδων

Ετος ίδρυσης: 1996
Πρόεδρος: Καρπαθάκης Αντ.
Προπονητής: Ζουμπούλης Γ.
Εδρα: Λακκί Λέρου
Τίτλοι στην Α': κανένας
Χρώμα εμφ.: Μπλε-άσπρο
Μ.Ο. Ηλικίας: 26,6

Α.Ε. ΛΕΡΟΥ
ΤΕΡΜΑΤΟΦΥΛΑΚΕΣ

1. Διαμαντάρας Γιώργος	1970
2. Διαμαντάρας Λευτέρης	1986
3. Λιμπερίδης Δημήτρης	1976
4. Μαντζαρτζής Δημήτρης	1976
ΑΜΥΝΤΙΚΟΙ	
5. Γιαννακός Αγγελος	1974
6. Κουτούζος Νικήτας	1977
7. Λουλουδιάς Στέλιος	1972
8. Λουλουργάς Σταύρος	1977
9. Μαχαίρας Βαγγέλης	1969
10. Τσατσαρών Μανώλης	1979
11. Τσατσαρών Μάριος	1981
12. Φλωρέντης Φλωράντιος	1980
13. Χατζηκωνσταντίνου Νίκος	1969
ΜΕΣΟΙ	
14. Αρύνιν Vitali	1971
15. Βαλσάμης Δημήτρης	1978
16. Διαμαντάρας Γιάννης	1972
17. Ζερβός Σπύρος	1978
18. Ηλίας Αντώνης	1970
19. Καρνέσης Ραφαήλ	1986
20. Κοντονίκας Λευτέρης	1980
21. Κουμουνδούρος Θωμάς	1975
22. Λιακάκης Γεώργιος	1968
23. Λιβανός Μανώλης	1985
24. Μωράκης Στέλιος	1978
ΕΠΙΘΕΤΙΚΟΙ	
25. Διαμαντάρας Δημήτρης	1984
26. Ιγνατίδης Νίκος	1970
27. Ιγνατίδης Αλέξανδρος	1972
28. Σούλος Νίκος	1973
29. Σούλος Βαλάντης	1973
30. Φουντής Μάριος	1978
31. Φουντουκάκης Αντώνης	1984
32. Φυλακούρης Μανώλης	1974
33. Φυλακούρης Στυλιανός	1985

Ετος ίδρυσης: 1946
Πρόεδρος: Κουμνάκης Γιάν.
Προπονητής: Χοσάδας Βαγ.
Εδρα: Γήπεδο Αφάντου
Τίτλοι στην Α': 1
Χρώμα εμφ.: Κόκκινο-Ασπρο
Μ.Ο. Ηλικίας: 23,2

Α.Σ. ΑΕΡΑ
ΤΕΡΜΑΤΟΦΥΛΑΚΕΣ

1. Λορέντζος Γιάννης	1971
2. Καρπαθάκης Σάββας	1982
3. Πέρος Μιχαήλ	1986
ΑΜΥΝΤΙΚΟΙ	
4. Γιαννακάκης Δημήτρης	1979
5. Γιαννακάκης Χρήστος	1984
6. Διακίδης Χρήστος	1972
7. Θυριάκης Κυριάκος	1977
8. Καλογήρου Χρήστος	1979
9. Καννέλος Νικόλαος	1985
10. Κατσιδώνης Μιχάλης	1986
11. Πάρτσος Νικόλαος	1984
12. Παπανθύμου Ιωάννης	1986
13. Πελλός Χρήστος	1985
14. Σπυρής Σωτήρης	1977
15. Χιαμπόλης Μανώλης	1979
16. Σωτηράκης Γιώργος	1973
ΜΕΣΟΙ	
17. Καππάκας Αντώνιος	1987
18. Λυριστής Μιχάλης	1983
19. Μπούτης Μιχάλης	1972
20. Πίτσης Κώστας	1981
21. Σφουγγαριστός Σωτήρης	1978
22. Σωτηράκης Γιάννης	1968
23. Τσακίρης Γιώργος	1981
24. Χαρτερός Νίκος	1980
ΕΠΙΘΕΤΙΚΟΙ	
25. Καραγιάννης Δημήτριος	1978
26. Παπαγεωργίου Γιώργος	1979
27. Παπαλεξάνδρου Μαρίνος	1979
28. Σπανός Γιάννης	1982

Ετος ίδρυσης: 1947
Πρόεδρος: Κουνάκης Κυρ.
Προπονητής: Κρητικός Γιάν.
Εδρα: Γήπεδο Εμπωνας
Τίτλοι στην Α': Κανένας
Χρώμα εμφ.: Πράσινο-Ασπρο
Μ.Ο. Ηλικίας: 25,8

Μ.Α.Σ. ΑΝΑΓΕΝΝΗΣΗ ΕΜΠΩΝΑΣ
ΤΕΡΜΑΤΟΦΥΛΑΚΕΣ

1. Χαλκιόπουλος Κώστας	1970
2. Φλοσκάκης Παναγιώτης	1984
ΑΜΥΝΤΙΚΟΙ	
3. Κρητικός Γιάννης	1967
4. Κρητικός Βασίλης	1973
5. Βασιλώτος Βασίλης	1976
6. Σεβδαλάκης Σταύρος	1973
7. Σεβδαλάκης Βαγγέλης	1976
8. Πεζουβανάκης Κώστας Ι.	1986
9. Σπανουδάκης Γιώργος	1974
10. Κάβουρας Δημήτρης	1972
ΜΕΣΟΙ	
11. Τσουκαλάς Νίκος	1974
12. Θαρενός Χρήστος	1980
13. Θαρενός Κώστας	1984
14. Μπρόκος Βαλάντης	1980
15. Θεολόγου Γιώργος	1975
16. Σταμούλης Γιάννης	1985
17. Σωτήρχος Παύλος	1975
18. Πεζουβανάκης Κώστας Μ.	1985
ΕΠΙΘΕΤΙΚΟΙ	
19. Ξύπας Γιώργος	1970
20. Αγκάς Παύλος	1974
21. Παπανικολάου Δημήτρης	1978
22. Σφυράκης Παναγιώτης	1982
23. Βενέτης Παναγιώτης	1966
24. Βενέτης Μιχάλης	1984
25. Καραγιαννάκης Γιάννης	1985

Ετος ίδρυσης: 1952
Πρόεδρος: Δρόσος Αθαν.
Προπονητής: Θαλασσινός Α.
Εδρα: Δημ. Γήπ. Ανταγόρα Κω
Τίτλοι στην Α': 4
Χρώμα εμφ.: Πράσινο-Ασπρο
Μ.Ο. Ηλικίας: 23,9

ΠΑΣ ΑΝΤΑΓΟΡΑΣ ΚΩ
ΤΕΡΜΑΤΟΦΥΛΑΚΕΣ

1. Σπαθάρας Χρήστος	1972
2. Σωτήρ Φιοντόρ	1986
ΑΜΥΝΤΙΚΟΙ	
3. Θαλασσινός Εμμανουήλ	1977
4. Τουφάκης Γεώργιος	1977
5. Βραχνάς Γεώργιος	1973
6. Καλαεντζής Παναγιώτης	1976
7. Αδαμόπουλος Αγγελος	1978
8. Πιτσαξής Μεχμέτ	1981
9. Λέγκος Πέτρος	1983
10. Στεργαλάς Στέργος	1983
11. Τσάτσας Σταύρος	1985
ΜΕΣΟΙ	
12. Λαμπριανίδης Εντουάν	1970
13. Δρόσος Δημήτρης	1982
14. Κανελλόπουλος Παναγιώτης	1983
15. Κασιώτης Μιχάλης	1977
16. Κεφαλιανός Δημήτρης	1973
17. Κυριόπουλος Λάμπρος	1974
18. Μίχος Απόστολος	1983
19. Παναγόπουλος Αναστάσιος	1983
20. Σταμούλης Σταμάτης	1971
ΕΠΙΘΕΤΙΚΟΙ	
21. Ξυπολιτάς Νικήτας	1981
22. Αρβανιτογιάννης Χρήστος	1974
23. Παρασκευάς Παναγιώτης	1985
24. Μαραγκός Μανώλης	1977
25. Μαρίνος Σταύρος	1979
26. Παπαϊγνατίου Σάββας	1972
27. Πλατέλας Ευάγγελος	1987
28. Υδραίος Παναγιώτης	1976
29. Χατζηφούντας Μανώλης	1988
30. Μπούρος Ανδρέας	1980
31. Καραγιάννης Στέργος	1985

Ετος ίδρυσης: 1950
Πρόεδρος: Γουμαράς Βαγγ.
Προπονητής: Μακαρούνας Β.
Εδρα: Γήπεδο Απολλώνων
Τίτλοι στην Α': κανένας
Χρώμα εμφ.: Ασπρο-μπλε
Μ.Ο. Ηλικίας: 22,2

Α.Π.Σ. ΑΠΟΛΛΩΝ ΑΠ.
ΤΕΡΜΑΤΟΦΥΛΑΚΕΣ

1. Καρπαθίου Φώτης	1986
2. Μιχαλάκης Μιχάλης	1984
3. Τσαουσίδης Γιώργος	1979
ΑΜΥΝΤΙΚΟΙ	
4. Γκαρής Σταύρος	1976
5. Διακαντωνίου Αντώνης	1972
6. Μακαρούνας Βασίλης	1985
7. Μακαρούνας Μιχάλης	1987
8. Παλάζης Σταύρος	1980
9. Πετρίδης Ηλίας	1976
10. Σεντονάς Σταμάτης	1979
11. Σωτηρίου Μιχάλης	1976
12. Χάσταλης Γρηγόρης	1977
13. Γιακουμάκης Στέργος	1984
14. Βουράκης Γιώργος	1984
ΜΕΣΟΙ	
15. Γιαννακόπουλος Παύλος	1984
16. Χάσταλης Χρυσόστομος	1973
17. Αρβανίτης Σταμάτης	1979
18. Θεοδοσίου Μερκούρης	1982
19. Βασιλείου Νίκος	1985
20. Ντάλκουρας Θανάσης	1981
21. Μακαρούνας Γιάννης	1985
ΕΠΙΘΕΤΙΚΟΙ	
22. Γιαννακόπουλος Γρηγόρης	1981
23. Καραμανώλης Νίκος	1969
24. Τσαγκαράκης Βασίλης	1987
25. Γουμαράς Χρυσοβαλάντης	1988

Ετος ίδρυσης: 1947
Πρόεδρος: Φουτούλης Νίκος
Προπονητής: Παρδαλός Στ.
Εδρα: Γήπεδο Αρχαγγέλου
Τίτλοι στην Α': 2
Χρώμα εμφ.: Κίτρινο-Μαύρο
Μ.Ο. Ηλικίας: 23

Γ.Φ.Σ. ΑΡΗΣ ΑΡΧΑΓΓΕΛΟΥ
ΤΕΡΜΑΤΟΦΥΛΑΚΕΣ

1. Παπαπαναγιώτου Βασίλης	1980
2. Τεζάρης Στέργος	1979
3. Μπαρμπαντώνης Υψηλάντης Α.	1984
4. Λαμπριανός Γιώργος	1983
ΑΜΥΝΤΙΚΟΙ	
5. Μαγιόγλου Στέργος	1976
6. Κωστάκης Τσαμπίκος	1982
7. Λεβέντης Μανώλης	1983
8. Μπαρμπαντώνης Υψηλάντης Τ.	1983
9. Παπανικόλας Σταύρος	1975
10. Παρδαλός Στέργος	1972
11. Τραχανάς Δημήτρης	1974
12. Φουτούλης Γιώργος	1971
13. Βαρέλης Ελευθέριος	1981
ΜΕΣΟΙ	
14. Αμύγδαλος Γιώργος	1971
15. Κοτσίκος Γιώργος	1984
16. Κωστάκης Παναγιώτης	1987
17. Παπαοικονόμου Δήμος	1974
18. Χατζηνικόλας Κώστας	1986
19. Κοντόγιαννος Γιώργος Σ.	1984
20. Κοντόγιαννος Γιώργος Ν.	1982
21. Μπιγκό Εμίλ	1980
22. Μπαρμπαντώνης Τσαμπίκος	1982
23. Παρδαλού Αντώνιος	1984
ΕΠΙΘΕΤΙΚΟΙ	
24. Πευκιανάκης Μιχαήλ	1983
25. Παρδαλού Τσαμπίκος	1982
26. Φλεβάρης Δήμος	1986
27. Παντίδος Κώστας	1970

Ετος ίδρυσης: 1967
Πρόεδρος: Καρατζιάς Στεφ.
Προπονητής: Ζαχαρίας Παντ.
Εδρα: Γήπεδο Απολακκιάς
Τίτλοι στην Α': Κανένας
Χρώμα εμφ.: Κόκκινο-Ασπρο
Μ.Ο. Ηλικίας: 22,5

ΑΣΠΙΔΑ ΑΠΟΛΑΚΚΙΑΣ
ΤΕΡΜΑΤΟΦΥΛΑΚΕΣ

1. Λύμουρας Παναγιώτης	1976
2. Χατζηχριστοδούλου Παναγ.	1973
3. Μενίκος Χρήστος	1982
ΑΜΥΝΤΙΚΟΙ	
4. Χατζηγιαννάκης Σάββας	1987
5. Κανάκης Παναγιώτης	1978
6. Παπαϊωάννου Μανώλης	1979
7. Μαθιός Παναγιώτης	1971
8. Γκιόκας Διονύσης	1983
9. Μενάγιας Στέφανος	1983
10. Κίτσος Σταύρος	1972
11. Καλόγλου Βαλάντης	1975
12. Σάββενας Γιώργος	1984
13. Ζαταρας Δημήτρης	1986
14. Περούλης Γιάννης	1989
ΜΕΣΟΙ	
15. Αποκούραστος Γιάννης	1976
16. Μελεούνης Δημήτρης	1972
17. Μάκρας Μιχάλης	1977
18. Μπάκαλος Σταύρος	1972
19. Καψαλάκης Μανώλης	1981
20. Μενίκος Ηλίας	1986
21. Σαράγιας Γιάννης	1969
22. Ευθυμίου Ανδρέας	1987
23. Γιωργαλής Αργύρης	1983
24. Νάκκας Λευτέρης	1988
25. Ματθαίος Γιώργος	1975
26. Μοσχούς Παναγιώτης	1974
27. Καντής Μόσχος	1981
ΕΠΙΘΕΤΙΚΟΙ	
28. Βαρδόπουλος Κώστας	1984
29. Φράγκος Νίκος	1984
30. Καλογήρου Κυριάκος	1972
31. Σουλούνης Χρήστος	1986
32. Σάρλης Μιχάλης	1973
33. Χατζηγιαννάκης Στάθης	1973
34. Ζαχαρίας Παντελής	1972
35. Διαμαντής Στάθης	1989

Ετος ίδρυσης:
Πρόεδρος: Τριαντένος Στέφ.
Προπονητής: Σωτηρόπουλος Παν.
Εδρα: Γήπεδο Μασσάρων
Τίτλοι στην Α': Κανένας
Χρώμα εμφ.: Ασπρο-Μπλε
Μ.Ο. Ηλικίας: 25,3

Α.Σ. ΑΣΤΕΡΑΣ Μ.
ΤΕΡΜΑΤΟΦΥΛΑΚΕΣ

1. Νικήτας Γιώργος	1975
2. Μπαφίτης Ζαννέτος	1973
3. Γιωργάς Σταύρος	1987
ΑΜΥΝΤΙΚΟΙ	
4. Καστρουνής Μιχάλης	1975
5. Ζαννέτος Κυριάκος	1971
6. Ράδος Μιχάλης	1980
7. Σπανός Τσαμπίκος	1984
8. Πονιάς Μανώλης	1984
9. Ρίζος Μιχάλης	1972
ΜΕΣΟΙ	
10. Μαντηλιός Σωτήρης	1984
11. Κουρμαδιάς Βαγγέλης	1988
12. Χατζηκώστας Στέργος	1978
13. Λεβεντέρης Μανώλης	1975
14. Αρτεμάκης Νίκος	1972
15. Σταυρίδης Σάββας	1974
16. Σιδεράτος Μιχάλης	1972
17. Μουδάτσος Δημήτρης	1976
ΕΠΙΘΕΤΙΚΟΙ	
18. Δράκωνας Γιάννης	1967
19. Πέρος Δημήτρης	1982
20. Νικήτας Δημήτρης	1972
21. Θρήσκος Γιώργος	1982
22. Μουσακίνιας Γιώργος	1979

ΜΙΚΡΕΣ αγγελίες

ΟΙ ΑΓΓΕΛΙΕΣ
παρουσιάζονται και στο site
www.anaggelies.gr

ΜΕΤΑΦΕΡΘΗΚΑΜΕ!
Θα μας βρίσκετε
στα κεντρικά μας
γραφεία επί της
Μαρ. Μαλλιαράκη 11
(τελευταία πάροδος
Καναδά).
Τα τηλέφωνα παραμένουν
τα ίδια:
(22410) 22210,
(22410) 75230

ενοικιασεις ακινητων & επιχειρησεων

ΕΝΟΙΚΙΑΖΟΝΤΑΙ ΣΤΟ ΠΑΡΑΔΕΙΣΙ ΕΠΙ ΤΗΣ ΚΕΝΤΡΙΚΗΣ ΛΕΩΦΟΡΟΥ ΕΠΙΠΛΩΜΕΝΑ ΜΙΚΡΑ ΔΙΑΜΕΡΙΣΜΑΤΑ (40 Τ.Μ.) ΠΟΛΥΤΕΛΗ, ΔΙΑΜΠΕΡΗ, ΜΕ ΔΙΠΛΕΣ ΒΕΡΑΝΤΕΣ, ΩΡΑΙΟΤΑΤΗ ΘΕΑ, ΜΕΣΑ ΣΕ ΚΗΠΟ 4000 Τ.Μ. ΚΙΟΣΚΙ, ΑΝΕΤΟ ΠΑΡΚΙΝ, ΗΛΙΑΚΟΥΣ ΘΕΡΜΟΣΙΦΩΝΕΣ, ΩΡΑΙΑ ΑΡΧΙΤΕΚΤΟΝΙΚΗ ΓΙΑ ΔΡΟΣΕΡΗ ΕΥΧΑΡΙΣΤΗ ΔΙΑΜΟΝΗ. ΕΝΟΙΚΙΑΖΟΝΤΑΙ ΜΕ ΤΟ ΜΗΝΑ, ΤΗΝ ΕΒΔΟΜΑΔΑ Ή ΤΗΝ ΗΜΕΡΑ. ΠΡΟΤΙΜΟΥΝΤΑΙ ΕΚΠΑΙΔΕΥΤΙΚΟΙ-ΣΤΡΑΤΙΩΤΙΚΟΙ-ΔΗΜ. ΥΠΑΛΛΗΛΟΙ. ΠΛΗΡ. ΤΗΛ. 2241081175, 2241-032713 ΠΕ53586

ΚΑΤΑΣΤΗΜΑ ΣΤΗΝ ΟΔΟ ΑΘΗΝΩΝ 32 -ΑΝΑΛΗΨΗ. ΠΛΗΡ. ΤΗΛ. 2241067372, 6944242418 κα ΓΙΑΚΡΑ ΣΟΦΙΑ ΠΕ54136

ΔΩΜΑΤΙΟ επιπλωμένο επί της Δενδρινού 24. Τιμή 200 ευρώ με ΔΕΗ. Πληρ. τηλ. 6947730899, 6976267557 AE54146

ΔΥΟ ΓΚΑΡΣΟΝΙΕΡΕΣ επιπλωμένες κατάλληλες για φοιτητές επί της Νικηταρά 58. Πληρ. τηλ. 2241024163 AE54145

ΓΚΑΡΣΟΝΙΕΡΕΣ επιπλωμένες στην Ανάληψη. Πληρ. τηλ. 2241066833, 63702, 6947272593 AE53147

ΓΡΑΦΕΙΑ σε νεόδμητη οικοδομή επί της οδού Γ. Παπανικολάου 8-10. Πληρ. τηλ. (22410)22300, 35203, 6978365064 AE54140

ΓΚΑΡΣΟΝΙΕΡΑ επιπλωμένη επί της Βενετοκλέων 67, κατάλληλη για φοιτητές, πλησίον Πανεπιστημίου Αιγαίου, περιοχή "Μετροπόλ". Πληρ. τηλ. 2241023301 (ώρες 11.00-14.00 και 17.00-19.00) AE54137

ΔΙΑΜΕΡΙΣΜΑ 100 τ.μ. στην Ιαλυσό σε πολύ ωραία τοποθεσία δίπλα από το Βερόπουλο στο δεύτερο όροφο lux 2 μεγάλα υπνοδωμάτια, σαλόνι, τραπεζαρία, κουζίνα, μπάνιο μπροστά πίσω βεράντες κ.ά. χωρίς κατοικίδια. Πληρ. τηλ. 2241091516 AE54133

ΔΙΑΜΕΡΙΣΜΑ ενός υπνοδωματίου για δύο άτομα, στην περιοχή της Ιξιάς. Πληρ. τηλ. 2241093902 AE54138

ΣΤΗΝ ΑΘΗΝΑ - ΚΥΨΕΛΗ ενοικιάζεται ήσυχο διαμέρισμα α' ορόφου προσόψεως, 2 δωματίων λουξ - ανακαινισμένο. Πληρ. τηλ. 2108629633, κιν. 6977653622 ΧΑΕ068

ΚΑΤΑΣΤΗΜΑ γωνιακό 30 τ.μ. στην οδό Δαμασκηνού 93 και Νικηταρά 1 (πλ. Αγίου Νικολάου) πλήρως ανακαινισμένο κατάλληλο για κάθε χρήση, με πολύ καλή μίσθωση. Πληρ. τηλ. 2241090117, 2241024868 AE54132

ΣΤΗΝ ΚΡΕΜΑΣΤΗ σε ήσυχη περιοχή studios (ευρώ 140) και μικρά διαμερίσματα (ευρώ 250) με το μήνα, επιπλωμένα με πολυκουζινάκι, WC, ντους, ζεστό νερό, μπαλκόνι, κήπο με γκαζόν και άνετο πάρκιν. Πληρ. τηλ. 6937606824, 2241095695, 2241095487 AE54129

ΚΡΕΜΑΣΤΗ ενοικιάζονται καινούργια 1 στούντιο επιπλωμένο με θέα τη θάλασσα, 1 τριάρι με δυνατότητα επίπλωσης με κήπο και πάρκιν, κοντά σε όλα τα σχολεία της περιοχής. Πληρ. τηλ. 2241094822, 6946671053 AE54126

ΜΟΝΟΚΑΤΟΙΚΙΑ με 3 υπνοδωμάτια επιπλωμένη από 1η Σεπτεμβρίου έως τέλος Μαΐου, μόνο για μαθητές ή δασκάλους. Στον Αγιο Γεώργιο Ανω. Πληρ. τηλ. 2241039144 AE54119

ΔΙΑΜΕΡΙΣΜΑΤΑΚΙ 45 τ.μ. κουζίνα, υπνοδωμάτιο, καινούργια κατασκευή πλήρως επιπλωμένα ψύξη θέρμανση και TV, περιοχή Ιαλυσός. Πληρ. τηλ. 2241094850, 6978631342 AE54115

ΓΚΑΡΣΟΝΙΕΡΑ επιπλωμένη πλησίον Πανεπιστημίου Αιγαίου (περιοχή Μετροπόλ) επί της οδού Βενετοκλέων 67 κατάλληλη για φοιτητές. Πληρ. τηλ. 2241023301 ώρες 11.00-14.00 και 17.00-20.00 AE54108

ΕΝΟΙΚΙΑΖΕΤΑΙ από 01/10/03 καινούργια επιπλωμένη γκαρσονιέρα 35 τ.μ. με μεγάλη αυλή, κουζίνα εντοιχισμένη, με ηλεκτρικές συσκευές, υπνοδωμάτιο, μπάνιο, περιοχή Καρακόνερο, Μονή Πανορμίτου 10. Πληρ. από 09.00-13.00 τηλ. 2241068187, 6976037352 από 17.00-21.00 μόνο στο κινητό AE54106

ΕΝΟΙΚΙΑΖΕΤΑΙ επαγγελματικός (αποθηκευτικός) χώρος 130 τ.μ. με ειδικό χώρο γραφείου και WC επί της οδού Αθηνών 122 και Γαβριήλ Μισιού (γωνία) για κάθε είδους επαγγελματική χρήση. Πληρ. τηλ. 2241037468, 6974461691 AE54102

4ΑΡΙ πλήρως εξοπλισμένο στην περιοχή της Ανάληψης. Πληρ. τηλ. 2241065583 AE54110

ΣΤΟΥΝΤΙΟΣ πολυτελούς κατασκευής πλήρως επιπλωμένα για ένα άτομο κατά προτίμηση στρατιωτικούς για όλο το χρόνο. Τιμή 250 ευρώ το μήνα με ρεύμα - κοινόχρηστα στην τιμή. Πληρ. κο Βασίλη τηλ. 2241031708 AE54114

ΜΟΝΟΚΑΤΟΙΚΙΑ (μεζονέτα) 160 τ.μ. με κήπο, ηλιακό κ.λπ. στην περιοχή Ασγούρου (Αγ. Γεώργιος). Πληρ. τηλ. 2241062518 AE54081

ΕΝΟΙΚΙΑΖΟΝΤΑΙ: α) οροφοδιαμέρισμα 160 τ.μ. επί της Κοδριγκτώνος ανεξάρτητο με κεντρική θέρμανση, τζάκι λουξ, β) διαμέρισμα 120 τ.μ. λουξ νεόκτιστο με θέρμανση, θέα περιόριστη εντοιχιζόμενη κουζίνα και με ηλεκτρικά σκεύη. Πληρ. Κτημ/κό Γραφείο Ελένης Βρατσάλη τηλ. 2241065300, 6945105362 AE54097

ΓΚΑΡΣΟΝΙΕΡΑ ισόγεια 2 δωματίων πλησίον Αννης Μαρίας. Πληρ. τηλ. 2241025447, 6944361899 AE54096

Στην πανέμορφη βίλλα OLYMPIA στα Κοσκινού **ΕΝΟΙΚΙΑΖΩ STUDIOS** πλήρως εξοπλισμένα και διαμέρισμα θέα, παρκιν απεριόριστα. Πληρ. τηλ. 2241062523 AE54105

ΔΙΑΜΕΡΙΣΜΑ επιπλωμένο δυάρι στην Αγίου Ιωάννου 131. Απέχει πέντε λεπτά από το Πανεπιστήμιο Αιγαίου και των συγκροτημάτων Νηπιαγωγείων, Δημοτικών, Γυμνασίων και Λυκείων των περιοχών Κομνηνών και Κωνσταντίνου Παλαιολόγου κατάλληλο για φοιτητές και αναπληρωτές εκπαιδευτικούς. Πληρ. τηλ. 2241027145 AE54023

ΓΚΑΡΣΟΝΙΕΡΑ επί της Μιχαήλ Πετρίδη και Πειραιώς 1. Πληρ. τηλ. 2241028686, 6945298844 AE54084

ΓΡΑΦΕΙΑ επί της πλατείας Κύπρου (πάνω από τα ΟΠΤΙΚΑ ΚΑΣΤΕΛΛΟΡΙΖΟΣ) α' όροφος 75 τ.μ. Πληρ. τηλ. 2241026021 και ώρα 7-9 2241027890 AE54060

ΔΥΑΡΙ διαμπερές επί της Πετράκη Γιαλλούρη 11 προέκταση Βενετοκλέων για φοιτητές φοιτήτριες ανδρόγυνα. Εγγύηση 1 μήνα. Πληρ. τηλ. 2241074775 κα Ιωάννα AE54085

ΔΙΑΜΕΡΙΣΜΑ επιπλωμένο δύο δωματίων 40 τ.μ. πλήρως εξοπλισμένο με δίπορτο ψυγείο - φούρνο - TV - ηλιακό θερμοσίφωνο - ηλεκτρικό καλοριφέρ - αερόθερμο - εγκατάσταση για πλυντήριο ρούχων - βεράντα 12 τ.μ. - άνετος χώρος παρκαρίσματος - μονωμένη οροφή και άλλες παροχές. Τηλέφωνο και τηλεφωνητής για να αφήσετε μήνυμα σε περίπτωση απουσίας 2241096742. Το διαμέρισμα ευρίσκεται στην Κρεμαστή AE54092

ΕΝΟΙΚΙΑΖΟΝΤΑΙ μονόχωρα studios στην πιο ήσυχη περιοχή του Φαληρακίου (δίπλα στην εκκλησία του Αγ. Νεκταρίου) με το μήνα ή το χρόνο. Ενοίκιο 250 ευρώ το μήνα. Πληρ. τηλ. 6944548683 ώρες 9 π.μ.-2 μ.μ. και 6 μ.μ.-9 μ.μ. AE54095

ΔΙΑΜΕΡΙΣΜΑ επιπλωμένο (πολ/κία νέα) για δύο φοιτήτριες Αγ Ιωάννου 46 β' όροφος απέναντι από το Παν/μιο αμέσως μετά τα ξενοδοχεία. Πληρ. εντός κ. Ιωαν. Πετρίδη. Επίσης τηλ. 2241027823 ωρες 10.30-13.00, 18.00-20.00 καθώς και στο κατάστημα Πλυντήριο ρούχων εμπρός στην πολυκατοικία AE54080

ΖΗΤΕΙΤΑΙ ΣΥΓΚΑΤΟΙΚΟΣ φοιτητής για Θεσ/κη. Υπάρχει καλό σπίτι. Πληρ. τηλ. 2244032126 AE54078

ΔΩΜΑΤΙΑ επιπλωμένα με πολυκουζινάκι και θέρμανση στην Π. Πόλη της Ρόδου, κατάλληλα για φοιτητές, δασκάλους κ.λπ. Πληρ. τηλ. 2241031813 AE54066

ΚΑΤΑΣΤΗΜΑ για οποιαδήποτε χρήση 40 τ.μ. επί τςη οδού Στρατηγού Μακρυγιάννη 3 Ιαλυσός. Πληρ. τηλ. 2241077293, 6945364791 AE54076

Στο παραδοσιακό χωριό Ασκληπειό **ΕΝΟΙΚΙΑΖΕΤΑΙ** μονοκατοικία 130 τ.μ. με αυλή επιπλωμένο. Πληρ. τηλ. 2241064453 AE54075

ΔΙΑΜΕΡΙΣΜΑ τριάρι 80 τ.μ. στο κέντρο της πόλης, κοντά στα γραφεία της Ολυμπιακής Αεροπορίας, οδός Νικηφόρου Μανδηλαρά 21, 2ος όροφος με πλήρη επίπλωση και εξοπλισμό (2 υπνοδωμάτια με κρεβάτια, κομοδίνα, ντουλάπες, σαλόνι επιπλωμένο, με τηλεόραση, χωλ, κουζίνα με ψυγείο, ηλεκτρική κουζίνα, πλυντήριο, WC). Πληρ. τηλ. 2241026055, 6944159261 AE54074

ΔΙΑΜΕΡΙΣΜΑ δύο υπνοδωματίων, σαλοτραπεζαρίας και λοιπών βοηθητικών χώρων, στον α' όροφο επί της Παπαλουκά 17. (περιοχή Παλιού Νοσοκομείου). Πληρ. τηλ. 2241035464 AE54071

ΓΚΑΡΣΟΝΙΕΡΑ στην οδό Κένεντυ 31. Πληρ. τηλ. 2245022287, 2245022594 κα Φωτεινή AE54083

STUDIOS καινούργια πλήρως επιπλωμένα σε ήσυχη περιοχή της Ιαλυσού. Πληρ.τηλ. 6945077678 AE54059

ΑΠΟΘΗΚΗ ψηλοτάβανη (5 μ. ύψος) 400 τ.μ. στην περιοχή ΙΚΑ-ΡΟΣ. Πληρ. τηλ. 6944361926 AE54045

ΔΙΑΜΕΡΙΣΜΑ δυάρι επιπλωμένο με ηλιακό θερμοσίφωνα, καινούργιο άνετο πάρκιν επί της Λεωφ. Ρόδου-Καμείρου, περιοχή Θεολόγος. Πληρ. τηλ. 2241020675 AE54058

ΔΙΑΜΕΡΙΣΜΑΤΑ ΕΠΙΠΛΩΜΕΝΑ, ΠΟΛΥΤΕΛΕΙΑΣ, ΜΕ ΘΕΑ ΤΗ ΘΑΛΑΣΣΑ. ΠΛΗΡ. ΤΗΛ. 2241066212 ΠΕ54006

ΕΝΟΙΚΙΑΖΟΝΤΑΙ ΚΑΙΝΟΥΡΓΙΑ ΔΙΑΜΕΡΙΣΜΑΤΑ ΕΠΙΠΛΩΜΕΝΑ ΣΤΗΝ ΙΞΙΑ ΜΕ ΠΙΣΙΝΑ ΚΑΙ ΚΗΠΟ, ΑΣΑΝΣΕΡ, ΘΕΡΜΑΝΣΗ, ΨΥΞΗ, ΑΠΟΤΕΛΕΙΤΑΙ ΑΠΟ ΥΠΝΟΔΩΜΑΤΙΟ, ΣΑΛΟΝΙ-ΚΟΥΖΙΝΑ ΕΝΙΑΙΟ. ΕΝΟΙΚΙΟ 300 ΕΥΡΩ ΤΟ ΜΗΝΑ, ΧΩΡΙΣ ΕΠΙΒΑΡΥΝΣΗ ΗΛΕΚΤΡΙΚΟΥ ΚΑΙ ΝΕΡΟΥ. ΠΛΗΡ. ΤΗΛ. 2241096388, ΩΡΕΣ 08.00-11.00 6947221389 ΠΕ53989

ΣΠΙΤΙ 97 Τ.Μ. ΜΕ AIR CONDITION ΠΛΗΡΩΣ ΕΠΙΠΛΩΜΕΝΟ ΓΙΑ ΦΟΙΤΗΤΕΣ ΚΟΝΤΑ ΣΤΟ ΠΑΝΕΠΙΣΤΗΜΙΟ ΕΠΙ ΤΗΣ ΣΟΦΟΥΛΗ. ΠΛΗΡ. ΤΗΛ. 2241029657, ΩΡ. ΕΡΓΑΣ. 2241077715 ΠΕ54079

ΔΙΑΜΕΡΙΣΜΑΤΑ επιπλωμένα πλήρως εξοπλισμένα επί της Λ. Ιαλυσού-Ιαλυσός. Πληρ. τηλ. 2241035283 AE54055

ΓΚΑΡΣΟΝΙΕΡΕΣ επιπλωμένες για εκπαιδευτικούς. Πληρ. τηλ. 2241039212 κος Λευτέρης AE54051

ΓΚΑΡΣΟΝΙΕΡΕΣ επιπλωμένες επί της Λεωφ. Ελευθερίας στην Κρεμαστή. Πληρ. τηλ. 2241094689 AE54043

ΓΚΑΡΣΟΝΙΕΡΑ επιπλωμένη καινούργια επί της οδού Καποδιστρίου 72. Πληρ. τηλ. 2241029475 οικία, 2241043916 γραφείο κος ή κα Τουρνά AE54037

ΔΙΑΜΕΡΙΣΜΑ τεσσάρι στην περιοχή Συνοικισμού Δασκάλων. Πληρ. τηλ. 2241068108 AE54049

ΔΙΑΜΕΡΙΣΜΑ 3άρι (2 υπνοδωματίων και λοιπών χώρων) 90 τ.μ. επιπλωμένο στην Ανάληψη (οδός Λειβαδιάς 16). Πληρ. τηλ. 2241094867, 6945312740 AE54038

ΕΝΟΙΚΙΑΖΟΝΤΑΙ δύο νεόκτιστα δυάρια στην Ιαλυσό κατάλληλα για φοιτητές σε πλεονεκτική θέση για τη μετακίνηση στο Πανεπιστήμιο. Πληρ. τηλ. 2241095815, 2241095657 AE54035

ΔΙΑΜΕΡΙΣΜΑ κοντά στο Μήδεια. Προτιμούνται φοιτητές. Πληρ. τηλ. 2241023368, 2241033475 AE54034

ΖΗΤΩ ΝΑ ΑΓΟΡΑΣΩ

οικόπεδο 2.000 μέχρι 4.000 τ.μ. με πρόσοψη επί της κύριας οδού στις παρακάτω περιοχές: **1) ΦΑΛΗΡΑΚΙ:** επί της οδού Καλλιθέας-Φαληράκι από ξενοδοχείο Paladium μέχρι κέντρο Φαληρακίου, **2) ΠΕΥΚΟΙ:** Επί της οδού Πεύκοι-Λάρδος (περιοχή Λοθιάρικα) ή μέσα στο χωριό **3) ΛΙΝΔΟΣ:** Περιοχή parking Λεωφορείων

Πληρ. τηλ. 6974879740 κ. Στέλιο,
ώρες 10 π.μ.-2 μ.μ. και 6 μ.μ.-9 μ.μ.

ΕΝΟΙΚΙΑΖΟΝΤΑΙ

Στο ξενοδοχείο ΣΠΑΡΤΑΛΗΣ
δωμάτια με το μήνα
με A/C, ψυγείο, τηλεόραση, σε εκπαιδευτικούς στρατιωτικούς, φοιτητές. Τιμές λογικές, στο κέντρο της πόλης.

Πληρ. τηλ. 2241024371 ώρες 08.00-16.00

ΕΝΟΙΚΙΑΣΕΙΣ ΓΡΑΦΕΙΩΝ

πολυτελή νέα γραφεία στην πλ. Κύπρου επί της οδού Καρπάθου και Τάρπον Σπρινγκς με ασανσέρ, ξυλινο δάπεδο, τζαμαρίες ηχομονωτικές με στόρια, κλιματισμό, γυψοσανίδα οροφή με ανάλογο φωτισμό γραφείου
α) Γραφείο β' ορόφου 60 τ.μ. μηνιαίο μίσθωμα 790 ευρώ
β) Γραφείο β' ορόφου 75 τ.μ. μηνιαίο μίσθωμα 980 ευρώ.

Πληρ. κ. Δανέζη τηλ. 6944790696

ΖΗΤΕΙΤΑΙ ΓΙΑ ΑΓΟΡΑ

ΚΤΗΜΑ

Πληρ. τηλ. 6932360390 και 6972226339

ΕΝΟΙΚΙΑΖΟΝΤΑΙ

πολυτελή επιπλωμένα διαμερίσματα των 55 τ.μ. στο κέντρο της πόλης (πάροδος Αμερικής). Παρέχουν όλο τον απαραίτητο εξοπλισμό.

Πληρ. τηλ. 2241085502 κ. Φανιουδάκη

ΕΝΟΙΚΙΑΖΕΤΑΙ

εστιατόριο πλήρως εξοπλισμένο στο Φαληράκι επί της Εθνικής οδού Ρόδου-Λίνδου με εξασφαλισμένη πελατεία.

Πληρ. τηλ. 2241085501 μετά τις 5 μ.μ. **6942240076**

ΠΩΛΕΙΤΑΙ

ΣΤΗΝ ΚΗΦΙΣΙΑ (ΑΘΗΝΑ) διαμέρισμα διαμπερές με αυτόνομη θέρμανση και με μεγάλες βεράντες με θέα σε έναν από τους μεγαλύτερους και ομορφότερους κήπους της Κηφισιάς. Βρίσκεται σε ήσυχη περιοχή κοντά στο κέντρο της Κηφισιάς. Το διαμέρισμα (163 τ.μ.) αποτελείται από:
- 3 υπνοδωμάτια εκ των οποίων ένα είναι master
- 2 λουτρά και 1 WC
- Δωμάτιο υπηρεσίας
- Ανετη κουζίνα
- Ευάερη και ευήλια σαλοτραπεζαρία με τζάκι.

Πληρ. τηλ.6944520626

ΕΝΟΙΚΙΑΖΕΤΑΙ Ή ΠΩΛΕΙΤΑΙ

ΣΤΗΝ ΚΗΦΙΣΙΑ (ΑΘΗΝΑ) διαμέρισμα διαμπερές με αυτόνομη θέρμανση και με μεγάλες βεράντες με θέα σε έναν από τους μεγαλύτερους και ομορφότερους κήπους της Κηφισιάς. Βρίσκεται σε ήσυχη περιοχή κοντά στο κέντρο της Κηφισιάς. Το διαμέρισμα αποτελείται από δύο επίπεδα 170 τ.μ. στον πρώτο όροφο και περιλαμβάνει:
- 3 υπνοδωμάτια εκ των οποίων ένα είναι master
- 2 λουτρά και 1 WC
- Ανετη κουζίνα
- Ευάερη και ευήλια σαλοτραπεζαρία με τζάκι.

Το ισόγειο περιλαμβάνει (60 τ.μ.)
- Ενα WC
- Ενιαίο χώρο

Πληρ. τηλ.6944520626

ενοικιασεις

συνέχεια από την προηγούμενη

STUDIO επιπλωμένο επί της Καθοπούλη 60. Πληρ. τηλ. 2241029727 AE54031

ΔΥΑΡΙ επιπλωμένο β' ορόφου ευάερο, ευήλιο, air condition, θέα στην περιοχή Αγ. Νικολάου από 15/9 Ολες οι ευκολίες πλησίον. Πληρ. τηλ. 6972812184 AE54024

ΔΩΜΑΤΙΑ επιπλωμένα διπλά και μονά με πολυκουζινάκι με χρόνο σε δημόσιους υπαλλήλους επί της Λεωφ. Ιαλυσού 35 δίπλα στο ξενοδοχείο CORALI από 5/9/03 και μετά. Πληρ.τηλ. 2241092802 AE54021

ΣΤΗΝ ΚΡΕΜΑΣΤΗ μικρή ανεξάρτητη κατοικία δύο δωματίων, πλήρως επιπλωμένη. Πληρ. τηλ. 2241021335, 6945393764 AE54007

ΔΙΑΜΕΡΙΣΜΑ κοντά στον ΟΤΕ 130 τ.μ. 3 υπνδωμάτια, 2 μπάνια, μεγάλη κουζίνα και σαλοτραπεζαρία, ηλιακό θερμοσίφωνας, κεντρική θέρμανση, 3ος όροφος, ασανσέρ. Πληρ. τηλ. (22410)28928, 90596, 6944198200 AE54016

ΣΠΙΤΙ στην Παλιά Πόλη πλήρως εξοπλισμένο με έπιπλα και ηλεκτρ. συσκευές με ηλιακό θερμοσίφωνο. Εχει δύο δωμάτια που μπορούν να ανεξαρτητοποιηθούν (σε περίπτωση συγκατοίκησης) σαλόνι, κουζίνα, μπάνιο, μεγάλη αυλή. Ενοίκιο 320 ευρώ. Πληρ. τηλ. 6974500202 AE54005

ΓΚΑΡΣΟΝΙΕΡΑ επιπλωμένη στο κέντρο της Ρόδου. Πληρ. τηλ. 2241094377, 2241096266, 6945329314 AE54008

ΕΝΟΙΚΙΑΣΕΙΣ ΚΑΤΑΣΤΗΜΑΤΩΝ: 1. Ενοικιάζεται - πωλείται επιχείρηση κεντρική 32 τ.μ. στα "Εκατό Μαγαζιά", 2) Ενοικιάζεται στην Ψαροπούλα κατάστημα γωνιακό 55 τ.μ. με μηνιαίο μίσθωμα 880 ευρώ, 3) Στην ακτή Μιαούλη κατάστημα 207 τ.μ. με πρόσοψη στον κεντρικό δρόμο κατάλληλο για μπαρ καφετέρια και εμπορεία τουριστικών ειδών. Πληρ. Σαββαΐδης & Συνεργάτες, τηλ. (22410)26281 AE53998

ΔΙΑΜΕΡΙΣΜΑ στην Αθήνα Ακαδημία Πλάτωνος για φοιτητές (2,3 φοιτητές). Πληρ. τηλ. 2105147284, 2241047516, 6944177280 AE54003

ΕΝΟΙΚΙΑΖΟΝΤΑΙ ένα δυάρι επιπλωμένο στην Ιξιά Ιαλυσού, 700 μ. από την παραλία και ένα δυάρι ισόγειο επί της 28ης Οκτωβρίου αρ. 18, δίπλα στην πλατεία Ακαδημίας. Πληρ. τηλ. 2241023544, 6947737800 AE53992

ΕΝΟΙΚΙΑΖΟΝΤΑΙ 2 διαμερίσματα καινούργια Κρεμαστή παλιό αεροδρόμιο. Πληρ. τηλ. 2241047516, 2241048131, 6944177280, 6977953703 AE54004

ΔΙΑΜΕΡΙΣΜΑ επιπλωμένο στην οδό Αγίου Νικολάου 29, κατάλληλο για δύο ή και τρεις φοιτητές. Πληρ. τηλ. 2241035619, 6945053514 τις ώρες 16.00 και μετά AE53993

ΕΝΟΙΚΙΑΖΕΤΑΙ Ή ΖΗΤΕΙΤΑΙ ΣΥΝΕΤΑΙΡΟΣ ΓΙΑ ΕΣΤΙΑΤΟΡΙΟ-ΠΙΤΣΑΡΙΑ-ΜΠΑΡ ΣΤΟ ΦΑΛΗΡΑΚΙ ΜΕ ΕΞΑΣΦΑΛΙΣΜΕΝΗ ΠΕΛΑΤΕΙΑ. ΠΛΗΡ. ΤΗΛ. 6934876456 ΠΕ54001

ΕΝΟΙΚΙΑΖΕΤΑΙ μια μικρή γκαρσονιέρα στην οδό Αλέκου Παναγούλη 14. Πληρ. τηλ. 2241021997, 6946508189 AE53988

ΕΝΟΙΚΙΑΖΟΝΤΑΙ τα παρακάτω επιπλωμένα και πλήρως εξοπλισμένα **ΔΙΑΜΕΡΙΣΜΑΤΑ** κατάλληλα για φοιτητές-τριες, απο 1-10-2003, κοντά στο Παν/μιο: 1) Δύο διαμερίσματα των 40 τ.μ., σε δεύτερο όροφο, αποτελούμενα από υπνοδωμάτιο, καθιστικό, κουζίνα, WC και 2) Ενα διαμερισματάκι των 20 τ.μ. ισόγειο studio. Πληρ. τηλ. 22410-25468, Μυστρά 34, Ρόδος AE53957

ΔΙΑΜΕΡΙΣΜΑ 3άρι στην οδό Λάρισας 9 (Ανάληψη). Πληρ. τηλ. 2241031519, 6976643041 AE53987

Γυναίκες εκπαιδευτικοί, φοιτήτριες. **ΕΝΟΙΚΙΑΖΕΤΑΙ** επιπλωμένη αυτοτελής γκαρσονιέρα στην Μητρόπολη - Δρακίδου. Ενοίκιο 235 ευρώ. Πληρ. τηλ. 2241074846, κιν. 6972/212708 AE53982

ΣΠΙΤΙ 2άρι επιπλωμένο κοντά στο Πανεπιστήμιο για μία ή δύο φοιτήτριες. Πληρ. τηλ. 2241070157, 2241032521 AE53991

ΔΥΑΡΙ επιπλωμένο στην Ιξιά, Απολλωνίου Ροδίου 1, επιπλωμένο. Πληρ. τηλ. 2241090685, 2241090018 AE53952

ΘΕΣΣΑΛΟΝΙΚΗ, ΠΕΡΙΟΧΗ ΚΑΣΣΑΝΔΡΟΥ- ΠΛ. ΠΕΡΙΣΤΕΡΙΩΝ. ΔΙΑΜΕΡΙΣΜΑ 75 Τ.Μ. ΜΕ ΥΠΝΟΔΩΜΑΤΙΟ, ΣΑΛΟΤΡΑΠΕΖΑΡΙΑ, ΚΟΥΖΙΝΑ, ΧΩΛ, ΜΠΑΝΙΟ ΚΑΙ WC. Γ' ΟΡΟΦΟΣ, ΕΥΗΛΙΟ, ΠΛΗΡΩΣ ΕΠΙΠΛΩΜΕΝΟ ΜΕ ΟΛΑ ΤΑ ΗΛΕΚΤΡΙΚΑ ΑΤΟΜΙΚΟ ΚΑΛΟΡΙΦΕΡ ΚΑΙ ΗΛΙΑΚΟ ΕΝΟΙΚΙΟ 300 ΕΥΡΩ. ΠΛΗΡ. ΤΗΛ. 22410 48167, 6974 979837. ΠΕ53963

ΕΝΟΙΚΙΑΖΟΝΤΑΙ: α) studios επιπλωμένα στην οδό Λειψών (κάθετος της Τσαλδάρη) β) studios επιπλωμένα στην οδό Στρατηγού Ζήση. Πληρ. τηλ. 2241095148, 2241091617 AE53953

ΚΑΤΑΣΤΗΜΑ ΔΙΩΡΟΦΟ 51 Τ.Μ. ΙΣΟΓΕΙΟ, 53 Τ.Μ. ΣΤΟΝ ΠΡΩΤΟ ΟΡΟΦΟ, ΜΕ ΒΕΡΑΝΤΑ 31 Τ.Μ. ΣΤΗΝ ΡΟΔΟ (ΟΔΟΣ ΓΕΩΡΓΙΟΥ ΛΕΟΝΤΟΣ) ΚΟΝΤΑ ΣΤΑ ΞΕΝ. ΜΑΝΟΥΣΟΣ ΚΑΙ ΑΘΗΝΑ, ΚΑΤΑΛΛΗΛΟ ΓΙΑ ΕΣΤΙΑΤΟΡΙΟ, ΚΑΦΕΤΕΡΙΑ, ΓΡΑΦΕΙΟ ΤΑΞΙΔΙΩΝ, ΚΟΜΜΩΤΗΡΙΟ, ΦΑΡΜΑΚΕΙΟ, ΑΝΘΟΠΩΛΕΙΟ, ΦΩΤΟΓΡΑΦΕΙΟ, ΟΔΟΝΤΙΑΤΡΕΙΟ, ΤΕΧΝΙΚΟ ΓΡΑΦΕΙΟ Ή ΟΠΟΙΑΔΗΠΟΤΕ ΑΛΛΗ ΧΡΗΣΗ. ΠΛΗΡ. ΤΗΛ. 2241035450, 6977781111 ΑΠΟ 09.00 ΕΩΣ 13.00 ΚΑΙ ΑΠΟ 19.00-21.00 ΠΕ53924

ΚΑΤΑΣΤΗΜΑ 79 Τ.Μ. ΜΕ ΔΩΜΑΤΙΟ 21 Τ.Μ. ΣΤΟΝ ΠΡΩΤΟ ΟΡΟΦΟ, ΣΤΗΝ ΡΟΔΟ (ΟΔΟΣ ΟΡΦΑΝΙΔΟΥ) ΚΑΤΑΛΛΗΛΟ ΓΙΑ ΜΠΑΡ, ΚΕΝΤΡΟ ΔΙΑΣΚΕΔΑΣΕΩΣ, ΣΟΥΒΛΑΤΖΙΔΙΚΟ, ΠΙΤΣΕΡΙΑ, MINI MARKET, ΚΑΦΕΤΕΡΙΑ, ΠΡΑΚΤΟΡΕΙΟ ΠΡΟΠΟ, ΚΟΜΜΩΤΗΡΙΟ Ή ΟΠΟΙΑΔΗΠΟΤΕ ΑΛΛΗ ΧΡΗΣΗ. ΠΛΗΡ. ΑΠΟ 09.00-13.00 ΚΑΙ ΑΠΟ 19.00-21.00 ΣΤΑ ΤΗΛ. 2241035450, 6977781111 ΠΕ53925

ΣΕ ΝΕΟΚΤΙΣΤΟ ΚΤΙΡΙΟ ΣΤΗΝ ΚΡΕΜΑΣΤΗ ΕΝΟΙΚΙΑΖΟΝΤΑΙ STUDIOS ΚΙ ΕΠΙΠΛΩΜΕΝΑ ΔΙΑΜΕΡΙΣΜΑΤΑ ΜΕ ΤΟΝ ΜΗΝΑ ΣΕ ΕΙΔΥΛΛΙΑΚΟ ΠΕΡΙΒΑΛΛΟΝ ΚΑΤΑΛΛΗΛΟ ΓΙΑ ΦΟΙΤΗΤΕΣ, ΔΑΣΚΑΛΟΥΣ ΚΑΙ ΣΤΡΑΤΙΩΤΙΚΟΥΣ. ΠΛΗΡ. ΤΗΛ. 6973310194, 6976622874 ΠΕ53882

ΤΟ ΞΕΝΟΔΟΧΕΙΟ ΠΑΡΘΕΝΩΝ ΠΡΟΣΦΕΡΕΙ ΕΙΔΙΚΕΣ ΤΙΜΕΣ ΣΕ ΦΟΙΤΗΤΕΣ ΓΙΑ ΟΛΙΓΟΗΜΕΡΗ ΔΙΑΜΟΝΗ Ή ΜΕ ΜΗΝΙΑΙΑ ΠΑΡΑΜΟΝΗ. ΒΡΙΣΚΟΜΑΣΤΕ ΣΤΗΝ ΨΑΡΟΠΟΥΛΑ ΕΠΙ ΤΗΣ ΟΔΟΥ ΑΝΘΟΥΛΑ ΖΕΡΒΟΥ 4. ΠΛΗΡ. ΤΗΛ. 2241028112, 6944844177 ΠΕ53916

ΔΙΑΜΕΡΙΣΜΑΤΑΚΙΑ STUDIOS ΕΠΙΠΛΩΜΕΝΑ ΜΕ ΠΛΗΡΗ ΕΞΟΠΛΙΣΜΟ, ΑΙΡΚΟΝΤΙΣΙΟΝ, ΨΥΞΗ, ΘΕΡΜΑΝΣΗ, ΣΕ ΗΣΥΧΟ ΜΕΡΟΣ ΣΤΗΝ ΚΡΕΜΑΣΤΗ ΓΙΑ ΕΚΠΑΙΔΕΥΤΙΚΟΥΣ. ΠΛΗΡ. ΤΗΛ. 2241094316, 6976712783 ΠΕ53918

ΑΘΗΝΑ. ΕΝΟΙΚΙΑΖΕΤΑΙ ΔΙΑΜΕΡΙΣΜΑ ΣΤΗΝ ΠΕΡΙΟΧΗ ΚΥΨΕΛΗ 100 Τ.Μ. ΑΠΟ ΤΗΝ ΦΩΚΙΩΝΟΣ ΝΕΓΡΗ 60 Τ.Μ. ΣΤΟΝ Α' ΟΡΟΦΟ ΜΕ ΑΣΑΝΣΕΡ ΚΑΙ ΚΕΝΤΡΙΚΗ ΘΕΡΜΑΝΣΗ, ΠΡΟΣΦΑΤΑ ΑΝΑΚΑΙΝΙΣΜΕΝΟ ΚΑΙ ΦΡΕΣΚΟΒΑΜΜΕΝΟ. ΠΛΗΡ. ΤΗΛ. 6972007352, 6932278587 ΠΕ53874

ΔΩΜΑΤΙΑ επιπλωμένα με πολυκουζινάκι, ατομική τουαλέτα σε τιμές λογικές. Πληρ. τηλ. 2241029552, 2241022127 AE53942

ΔΙΑΜΕΡΙΣΜΑ στην Θεσσαλονίκη 75 τ.μ. ανακαινισμένο πλήρως κλιματιζόμενο κατάλληλο για φοιτητές, κοντά στο σταθμό του ΟΣΕ. Πληρ. τηλ. 6945544788 AE53931

ΔΙΑΜΕΡΙΣΜΑΤΑΚΙ στο κέντρο της πόλης κοντά στη θάλασσα επιπλωμένο, κατάλληλο για φοιτητες απέχει 10 λεπτά από το Πανεπιστήμιο Αιγαίου. Τιμή 260 ευρώτο μήνα. Πληρ. τηλ. 6947073167 AE53928

ΣΤΗΝ ΘΕΣΣΑΛΟΝΙΚΗ ενοικιάζεται επιπλωμένο διαμέρισμα στην περιοχή Χαριλάου, 3 στάσεις από το Πανεπιστήμιο 120 τ.μ. με κεντρική θέρμανση κατάλληλο για δύο φοιτητές/τριες. Πληρ. τηλ. 2241034308 AE53901

ΕΝΟΙΚΙΑΖΟΝΤΑΙ επιπλωμένα διαμερίσματα, δύο δωματίων, κουζίνα, στο κέντρο της πόλης, χειμώνα-καλοκαίρι. Πληρ. τηλ,. (22410)27608, 73647 AE53900

ΕΝΟΚΙΑΖΟΝΤΑΙ επαγγελματικοί χώροι σε προνομιακή τουριστική τοποθεσία (λεωφόρος Ρόδου-Καλλιθέας έναντι ξενοδοχείου "Paradise") μαζί με την αντίστοιχη αυλή τους (ιδανικό σημείο για ταβέρνα μαγαζιά). Πληρ. τηλ. 6944780053, 6944416001, 2241028650 AE53888

ΕΝΟΙΚΙΑΖΟΝΤΑΙ: Διαμερίσματα για καθηγητές, δασκάλους, φοιτητές, πλήρως επιπλωμένα, εξοπλισμένα (air condition, τηλέφωνο). Μονόχωρα ή δίχωρα εντός Ρόδου: Κωνσταντινίδη 9 περιοχή Ζέφυρος, studio Iskas. Πληρ. τηλ. 22410 30063, κιν. 6972551300. AE53815

ΓΚΑΡΣΟΝΙΕΡΕΣ και STUDIOS, καινούργια πλήρως επιπλωμένα, κοντά στο Πανεπιστήμιο και στα ΙΕΚ. Πληρ. τηλ. 22410 78965. AE53832

ΔΙΑΜΕΡΙΣΜΑ, 95 τ.μ. επιπλωμένο ή μη κατάλληλο για οικογένεια ή φοιτήτριες-φοιτητές στον 2ο όροφο πολυκατοικίας επί της οδού Βουλγαροκτόνου 15 και Καλαβρύτων γωνία. Πληρ. τηλ. 22410 52351 πρωί 10.00-13.00 και απόγευμα 17.00-21.00. AE53829

STUDIOS Α' κατηγορίας περιοχή Ακαδημίας κοντά σε όλες τις ευκολίες για φοιτητές, καθηγήτριες έως τέλη Ιουνίου, θέρμανση, ζεστό νερό 24 ώρες, πολυκουζινάκι, μπαλκόνια, TV, 300 ευρώ, όλα πληρωμένα. Πληρ. τηλ. 2241037158 AE55875

STUDIOS επιπλωμένα με κλιματισμό και τηλεόραση στην περιοχή Δασκάλων. Πληρ. τηλ. 22410 29196 και 6946348257. AE53834

2 ΔΙΑΜΕΡΙΣΜΑΤΑΚΙΑ στ' Αφάντου δίπλα από το ξενοδοχείο «ΟΑΣΗ». Πληρ. τηλ. 22410 52318, 53069 και 35186. AE53811

ΔΥΑΡΙ καινούργιο, ενοικιάζεται επί της Μιχ. Πετρίδη 17. Πληρ. τηλ. 22410 20341. AE53817

ΔΙΑΘΕΣΙΜΑ ΕΠΙΠΛΩΜΕΝΑ ΔΙΑΜΕΡΙΣΜΑΤΑ (ΕΠΙ ΤΗΣ ΚΟΔΡΙΓΚΤΩΝΟΣ, ΠΕΡΙΟΧΗ ΣΤΑΔΙΟΥ ΔΙΑΓΟΡΑ), ΓΙΑ ΔΙΑΣΤΗΜΑ ΑΠΟ 1 ΕΒΔΟΜΑΔΑ ΕΩΣ ΚΑΙ ΓΙΑ 15 ΗΜΕΡΕΣ. ΠΛΗΡ. ΤΗΛ. 2241031756 ΠΕ53708

ΕΝΟΙΚΙΑΖΕΤΑΙ Ή ΠΩΛΕΙΤΑΙ ΕΣΤΙΑΤΟΡΙΟ - ΨΗΣΤΑΡΙΑ, λόγω υγείας, στη Θολό, κοντά στο ξενοδοχείο Ντορέτα. Δυνατότητα για εργασία χειμώνα - καλοκαίρι. Πληρ. τηλ. 6972878604 AE53761

ΕΝΟΙΚΙΑΖΕΤΑΙ διαμέρισμα 3ου ορόφου 115 τ.μ. επιπλωμένο με ηλιακό και ατομική θέρμανση κοντά στην παραλία Ιαλυσού. Πληρ. τηλ. 2241096797 AE53723

STUDIOS: Ενοικιάζονται επιπλωμένα στην πιο ήσυχη περιοχή του Φαληρακίου με το μήνα ή το χρόνο (δίπλα στον Αγ. Νεκτάριο). Πληρ. ώρες 9-1 και 6-9, τηλ. 27718 και 6944548683. AE53597

ΕΝΟΙΚΙΑΖΕΤΑΙ στην Κρεμαστή διώροφη μονοκατοικία 90 τ.μ. κοντά σε φούρνο και παντοπωλείο κατάλληλη για σοβαρή ολιγομελή οικογένεια ή ανδρόγυνο. Πληρ. κ. Σπύρο τηλ. 2241043941, 2241061285 AE53720

ΕΝΟΙΚΙΑΖΕΤΑΙ ΑΘΗΝΑ ΚΕΝΤΡΟ ΕΠΙ ΧΑΡ. ΤΡΙΚΟΥΠΗ ΚΑΙ ΝΑΥΑΡΙΝΟΥ ΔΙΑΜΕΡΙΣΜΑ 100 Τ.Μ. 5ου ΟΡΟΦΟΥ. ΠΛΗΡ. ΤΗΛ. 2241021955, 2241025151, 6977645354 ΠΕ53740

ΕΝΟΙΚΙΑΖΟΝΤΑΙ ΠΟΛΥΤΕΛΗ ΜΙΚΡΑ ΔΙΑΜΕΡΙΣΜΑΤΑ ΤΩΝ 40 Ή 60 Τ.Μ. ΓΙΑ ΕΝΑ Ή ΔΥΟ ΑΤΟΜΑ, ΓΙΑ ΟΛΟ ΤΟ ΧΡΟΝΟ Ή ΜΙΚΡΟΤΕΡΟ ΧΡΟΝΙΚΟ ΔΙΑΣΤΗΜΑ Ή ΚΑΙ ΜΕ ΤΗΝ ΗΜΕΡΑ, ΕΥΡΥΧΩΡΑ ΚΑΙ ΜΕ ΜΕΓΑΛΕΣ ΒΕΡΑΝΤΕΣ. ΖΕΣΤΟ ΝΕΡΟ ΜΕ ΗΛΙΑΚΟΥΣ ΧΕΙΜΩΝΑ-ΚΑΛΟΚΑΙΡΙ, AIR-CONDITION, ΕΥΚΟΛΟ ΠΑΡΚΙΝ ΚΑΙ ΠΛΗΡΩΣ ΕΠΙΠΛΩΜΕΝΑ. ΣΤΟ ΠΑΡΑΔΕΙΣΙ ΤΗΣ ΡΟΔΟΥ. ΤΙΜΕΣ ΚΑΛΕΣ ΓΙΑ ΣΤΡΑΤΙΩΤΙΚΟΥΣ, ΕΚΠΑΙΔΕΥΤΙΚΟΥΣ ΚΑΙ ΓΕΝΙΚΑ ΔΗΜΟΣ. ΥΠΑΛΛ. ΠΛΗΡ. ΤΗΛ. 73807-81210, ΚΙΝ. 6947429235. ΠΕ52153

ΔΙΑΜΕΡΙΣΜΑΤΑ, δίχωρα επιπλωμένα, 50 τ.μ. στην περιοχή της Ιξιάς, με χώρο στάθμευσης, κήπο, θέρμανση και ζεστό νερό, ιδανικά για εκπαιδευτικούς, γιατρούς, δημόσιους υπαλλήλους, φοιτητές, στρατιωτικούς, γιατρούς και οικογένειες. Πληρ. τηλ. 22410 90163 και κινητό 6932482442.

ΕΝΟΙΚΙΑΖΕΤΑΙ στην περιοχή Αγγελή Κοσκινού διώροφη βίλα 260 τ.μ. με κήπο 4 στρέμματα πισίνα, γκαράζ και υπέροχη θέα. Πληρ. τηλ. 6974059949, 2310419306. AE53537

ΚΑΤΑΣΤΗΜΑ 75 τ.μ. με βιτρίνα 6,50 μ. σε εμπορικό δρόμο της Παλιάς Πόλης της Ρόδου. Πληρ. τηλ. 69.44.88.11.22 και 2241037753. ΧΑΕ111

ΔΥΑΡΙ 50 τ.μ. στην Ιαλυσό-Φιλέρημος. Πληρ. τηλ. 2241094707. AE52918

ΧΩΡΟΙ ΑΠΟΘΗΚΕΥΣΗΣ ΕΝΟΙΚΙΑΖΟΝΤΑΙ ΠΕΡΙΦΡΑΓΜΕΝΟΙ, ΑΣΦΑΛΕΙΣ, ΥΠΑΙΘΡΙΟΙ, ΗΜΙΥΠΑΙΘΡΙΟΙ, ΚΑΙ ΚΛΕΙΣΤΟΙ ΚΑΤΑΛΛΗΛΟΙ ΓΙΑ ΑΠΟΘΗΚΕΥΣΗ ΕΝΟΙΚΙΑΖΟΜΕΝΩΝ ΑΥΤΟΚΙΝΗΤΩΝ ΚΑΙ ΠΟΥΛΜΑΝ. ΠΛΗΡ. ΤΗΛ. (22410)38400 ΩΡΕΣ 08.00-15.00 κ. ΓΙΩΤΑ ΧΠΕ1913

ΕΝΟΙΚΙΑΖΕΤΑΙ χώρος οικοπέδου δια την τοποθέτηση περιπτέρου. Πληρ. τηλ. 2241025242 ΧΑΕ097

ΕΝΟΙΚΙΑΖΟΝΤΑΙ ΔΙΧΩΡΑ ΕΠΙΠΛΩΜΕΝΑ ΔΙΑΜΕΡΙΣΜΑΤΑ 50 Τ.Μ. ΣΤΗΝ ΠΕΡΙΟΧΗ ΤΗΣ ΙΞΙΑΣ, ΜΕ ΧΩΡΟ ΣΤΑΘΜΕΥΣΗΣ, ΚΗΠΟ, ΠΙΣΙΝΑ, ΘΕΡΜΑΝΣΗ ΚΑΙ ΖΕΣΤΟ ΝΕΡΟ, ΙΔΑΝΙΚΑ ΓΙΑ ΕΚΠΑΙΔΕΥΤΙΚΟΥΣ, ΓΙΑΤΡΟΥΣ, ΣΤΡΑΤΙΩΤΙΚΟΥΣ. ΠΛΗΡ. ΤΗΛ. 2241093172, ΚΙΝ. 6944658034 www.eleonas.net ΧΠΕ017

ΑΠΟΘΗΚΕΣ ΣΤΗΝ ΙΑΛΥΣΟ, ΕΝΟΙΚΙΑΖΟΝΤΑΙ 1) ΑΠΟΘΗΚΕΥΤΙΚΟΙ ΧΩΡΟΙ ΑΠΟ 100 ΕΩΣ 2000 Τ.Μ. ΚΑΙ ΥΨΟΣ 8 Μ. ΑΣΦΑΛΕΙΣ ΜΕ ΜΕΓΑΛΟΥΣ ΧΩΡΟΥΣ ΔΙΑΚΙΝΗΣΗΣ ΦΟΡΤΩΣΗΣ ΚΑΙ ΕΚΦΟΡΤΩΣΗΣ ΠΡΟΪΟΝΤΩΝ, 2) ΥΠΑΙΘΡΙΟΙ ΧΩΡΟΙ ΠΕΡΙΦΡΑΓΜΕΝΟΙ, ΑΣΦΑΛΕΙΣ, ΚΑΤΑΛΛΗΛΟΙ ΓΙΑ ΑΠΟΘΗΚΕΥΣΗ ΠΡΟΪΟΝΤΩΝ ΣΕ ΠΑΛΕΤΕΣ. ΠΛΗΡ. ΤΗΛ. (22410)38400 ΑΠΟ ΔΕΥΤΕΡΑ ΕΩΣ ΠΑΡΑΣΚΕΥΗ 08.00-15.00 κ. ΓΙΩΤΑ ΧΠΕ1912

ΕΝΟΙΚΙΑΖΟΝΤΑΙ STUDIOS ΜΕ ΤΟ ΜΗΝΑ Ή ΜΕ ΤΗΝ ΗΜΕΡΑ ΠΛΗΡΩΣ ΕΠΙΠΛΩΜΕΝΑ ΜΕ ΠΟΛΥΚΟΥΖΙΝΑΚΙ, ΨΥΓΕΙΟ, ΝΤΟΥΣ, WC, ΤΗΛΕΦΩΝΟ,

ΜΠΑΛΚΟΝΙ, ΖΕΣΤΟ ΝΕΡΟ ΕΠΙ 24ΩΡΟΥ ΒΑΣΕΩΣ ΣΤΗΝ ΠΙΟ ΗΣΥΧΗ ΠΕΡΙΟΧΗ ΤΗΣ ΠΟΛΗΣ ΡΟΔΟΥ (ΠΕΡΙΟΧΗ ΔΑΣΚΑΛΩΝ), ΟΔΟΣ ΜΑΝΩΛΗ ΠΑΠΑΜΑΝΩΛΗ ΑΡΙΘΜ. 12 ΚΑΘΕΤΟΣ ΕΠΙ ΤΗΣ ΣΤΕΛΙΟΥ ΚΩΤΙΑΔΗ. ΠΛΗΡ. ΤΗΛ. (22410)37244 ΧΠΕ283

PUB-ΚΑΦΕΤΕΡΙΑ στο τουριστικό κέντρο-πλησίον νέου καζίνο. Πλήρως εξοπλισμένη ανακαινισμένη, η καλύτερη στο είδος της. Συμβόλαιο 12ετές. Πληροφορίες άλλες δεν θα δοθούν στο τηλέφωνο. Συζητείται και η πώληση. Πληρ. για συνεννόηση τηλ. 2241078392, 6977/339669, 6936/607154 μετά τις 12 το μεσημέρι. ΧΑΕ1501

ΓΚΑΡΣΟΝΙΕΡΑ ΑΠΟΤΕΛΟΥΜΕΝΗ ΑΠΟ ΚΥΡΙΩΣ ΔΩΜΑΤΙΟ, ΠΡΟΘΑΛΑΜΟ, ΜΠΑΝΙΟ, ΒΕΡΑΝΤΑ, ΣΤΟΝ Α' ΟΡΟΦΟ, ΚΑΤΑΛΛΗΛΗ ΜΟΝΟ ΓΙΑ ΕΠΑΓΓΕΛΜΑΤΙΚΗ ΧΡΗΣΗ (ΓΡΑΦΕΙΟ-ΙΑΤΡΕΙΟ Κ.ΛΠ.), Κ. ΠΑΛΑΙΟΛΟΓΟΥ 105 (ΠΑΡΚΟ ΑΓ. ΙΩΑΝΝΟΥ). ΠΛΗΡ. κ. ΕΥΑΓΓΕΛΙΑ ΤΗΛ. (22410)81540, 81541 ΧΠΕ112

πωλησεις-αγορες ακινητων & επιχειρησεων

ΠΩΛΕΙΤΑΙ Ή ΕΝΟΙΚΙΑΖΕΤΑΙ Η ΕΠΙΧΕΙΡΗΣΗ BAR-CAFE "ΤΟ ΔΩΜΑ" ΣΤΗΝ ΚΡΕΜΑΣΤΗ ΠΛΗΡΩΣ ΕΞΟΠΛΙΣΜΕΝΟ ΛΟΓΩ ΦΟΡΤΟΥ ΕΡΓΑΣΙΑΣ. ΠΛΗΡ. ΤΗΛ. 2241094667, 6973046555 ΠΟ54141

ΣΠΙΤΙ στ' Αφάντου 80 τ.μ., δυάρι, με ηλιακό, τζάκι 2 A/C, 2 μπαλόνια, τέντες και πάρκιν. Σε τιμή ευκαιρίας λόγω μετακόμισης. Ιδιώτης. Πληρ. τηλ. 6936179077, 6936926328 AO54143

ΔΙΑΜΕΡΙΣΜΑ στην Ιαλυσό 60 τ.μ. Ανατολικό - Μεγάλη βεράντα περίπου 50 τ.μ. μόνο 50.000 ευρώ. Προλάβετε. Πληρ.τηλ. 2241092458 AO54135

ΠΩΛΟΥΝΤΑΙ στην Ιαλυσό διαμερίσματα 100-108 τ.μ. καθαρά υπο κατασκευή. Τιμή 132.000-140.000 ευρώ (45 εκ. - 48 εκ.) β) πωλείται στην μιχαήλ Πετρίδη διαμέρισμα 110 τ.μ. υπό κατασκευή με θέρμανση και πάρκιν. Πληρ. κα Μαρίνα "ΚΤΗΜΑΤΙΚΗ ΠΡΟΟΠΤΙΚΗ" τηλ. 2241037906, 6972292958 AO54123

ΠΩΛΟΥΝΤΑΙ: α) μονοκατοικίες στην Ιαλυσό σε ωραία περιοχή 150 τ.μ. ετοιμοπαράδοτες αξίας 250.000 (85.000.000) με μεγάλο οικόπεδο, β) μονοκατοικίες σε 1 στρέμμα οικόπεδο σε μπετά (160 τ.μ.) περιοχή Κανδυλί τιμή 102.000 ευρώ. Πληρ. κα. Μαρίνα "ΚΤΗΜΑΤΙΚΗ ΠΡΟΟΠΤΙΚΗ" ΤΗΛ. 2241037906, 6972292958 AO54122

ΠΩΛΟΥΝΤΑΙ: α) οικόπεδα εντός πόλεως κτίρια αυτοτελή προς εκμετάλλευση, β) αγρόκτημα Κοσκινού 5.800 τ.μ. με θέα και πράσινο σε τιμή ευκαιρίας, γ) μονοκατοικία έτοιμη προς κατοίκηση εντός οικισμού Κοσκινού, δ) καταστήματα προς πώληση ή ενοίκιαση στην Παλιά Πόλη, Αγ. Αναργύρους, Αγ. Νικόλαο, ετοιμοπαράδοτα, Λεωφ. Ρόδου-Λίνδου, Εκατό Μαγαζιά, Ψαροπούλα. Πληρ. Κτημ/κό Γραφείο κ. Ελένης Βρατσάλη τηλ. 2241065300/63834, 6945105362 AO54098

ΜΕΓΑΛΗ ΕΥΚΑΙΡΙΑ ΠΩΛΕΙΤΑΙ επιχείρηση εστιατορίου με υπερπλήρη εξοπλισμό και σε άριστη κατάσταση για οποιοδήποτε είδος φαγητού στην αναπτυσσόμενη περιοχή της Ιξιάς - Ιαλυσός σε πάρα πολύ λογική τιμή λόγω φόρτου εργασίας!! Δεν χρειάζεται να συμπληρώσετε τίποτα υπάρχουν τα πάντα!!! Μικρές ευκολίες. Πληρ. τηλ 6945883335 AO54070

ΔΙΑΜΕΡΙΣΜΑ γ' ορόφου λουξ κατασκευής καινουργιο 123 τ.μ. με θέση πάρκιν. Τιμή 220.000 ευρώ (75.000.000). Στην περιοχή Αγ. Νικολάου Πληρ. τηλ. 2241060060, 6944873502 AO54064

ΔΙΑΜΕΡΙΣΜΑ β' ορόφου λουξ κατασκευής καινούργιο 117 τ.μ. με 30 τ.μ. ισόγειο γκαράζ στην περιοχή της Ανάληψης. Τιμή 182.000 ευρώ (62.000.000). Πληρ. τηλ. 2241060060, 6944873502 AO54063

ΔΙΑΜΕΡΙΣΜΑ β' ορόφου λουξ κατασκευής καινούργιο 115 τ.μ. με 40 τ.μ. ισόγειο γκαράζ στην περιοχή της Ανάληψης. Τιμή 190.000 ευρώ (65.000.000). Πληρ. τηλ. 2241060060, 6944873502 AO54062

ΔΙΑΜΕΡΙΣΜΑ α' ορόφου λουξ κατασκευής 77 τ.μ. καινούργιο. Τιμή 135.000 ευρώ (46.000.000) στην περιοχή Αγ. Νικολάου. Πληρ. τηλ. 2241060060, 6944873502 AO54061

ΠΩΛΕΙΤΑΙ καφε μπαρ εντός πόλεως. Πληρ. τηλ. 2241039516, 6944889677 κος Μανώλης AO54046

ΠΩΛΟΥΝΤΑΙ ένα σπίτι δίπατο στη Ρόδο κι ένα σπίτι στο Γεννάδι. Πληρ.τηλ. 2241065886 AO54050

ΠΩΛΟΥΝΤΑΙ

από ιδιώτη ιδιοκτήτη,
μονοκατοικίες,
μεζονέτες 100 τ.μ.
στην παραλία Αφάντου
επί του κύματος.

Πληρ. τηλ. 6942089864

ΠΩΛΕΙΤΑΙ

οικόπεδο στην Παστίδα εντός σχεδίου 250 τ.μ. με δυνατότητα κατασκευής οικίας προκάτ 100 τ.μ. και τα δύο μαζί 88.000 ευρώ.

- **ΠΩΛΟΥΝΤΑΙ ΟΙΚΟΠΕΔΑ** στην Παστίδα εντός σχεδίου 10000 τ.μ. ή 500 τ.μ. ή 250 τ..
- **ΠΩΛΟΥΝΤΑΙ** στην Παστίδα οικόπεδα των 2000 τ.μ. με άδεια οικοδομής τιμή 38.150 ευρώ
- **ΠΩΛΟΥΝΤΑΙ ΜΕΖΟΝΕΤΕΣ** στα Κοσκινού περιοχή Καβουράκια στα μπετά 158 τ.μ. τιμή 102.700 ευρώ
- **ΠΛΩΕΙΤΑΙ ΟΙΚΟΠΕΔΟ** στην Τήλο στα Ριστα Εριστου 12.000 τ.μ. τιμή 58.700 ευρώ

Πληρ. τηλ. 2241078766, 2241021884, 6942408624

πωλησεις

συνέχεια από την προηγούμενη

ΔΙΑΜΕΡΙΣΜΑ στην Αθήνα 2 υπνοδωμάτια, χωλ, κουζίνα, μπάνιο 50 τ.μ. Ανω Ιλίσια έναντι Πανεπιστημιούπολης, θέα κολυμβητήριο και πάρκο. Ιδανικό για φοιτητές. Ευκαιρία 75.000 ευρώ. Πληρ. τηλ. 2241031093 ΑΟ54020

ΠΩΛΗΣΕΙΣ ΚΑΤΑΣΤΗΜΑΤΩΝ: 1. Ηρώων Πολυτεχνείου 315 τ.μ. με μεγάλη αυλή προνομιακό, 2. Σοφ. Βενιζέλου "εκατό μαγαζιά" κεντρικό 32 τ.μ. με πατάρι 16 τ.μ. 3. Μιχ. Πετρίδη 35 τ.μ. στην τιμή των 58.700 ευρώ, 4. Παλαιολόγου 75 τ.μ. τίμημα 117.400 ευρώ, 5. Στρατηγού Ζήση ισόγειο και υπόγειο 145 τ.μ. γωνιακό τίμημα 190.000 ευρώ. Πληρ. Σαββαΐδης & Συνεργάτες, τηλ. (22410)26281 ΑΟ53996

ΠΩΛΗΣΕΙΣ ΜΟΝΟΚΑΤΟΙΚΙΩΝ: 1) Ιαλυσό: Μονοκατοικίες σε μπετά - α) Κανδυλί 164 τ.μ. σε οικόπεδο 4.000 τ.μ. τίμημα 190.755 ευρώ, β) Περιοχή Τρεις 180 τ.μ. σε οικόπεδο 1000 τ.μ. τίμημα 102.704 ευρώ, γ) Μονοκατοικίες πολυτελούς κατασκευής 120 τ.μ. και 132 τ.μ. εντός οικισμού Ιαλυσού, δ) Στην Ιξιά 160 τ.μ. αρίστης κατασκευής με 4 υπνοδωμάτια θέρμανση "Καλοριφέρ" με τζάκι και λοιπά ε) Περιοχή "Συρινέλες" 150 τ.μ. πολυτελούς κατασκευής και με άριστες προδιαγραφές, στ) Στους "Τρεις" μονοκατοικία 206 τ.μ. σε οικόπεδο 4.800 τ.μ. πολυτελούς κατασκευής με πισίνα, ζ) Στην παραλαία Τριαντών 280 τ.μ. πολυτελούς κατασκευής 748.500 ευρώ. 2. Στη Ρόδο περιοχή α) Παπαλουκά μονοκατοικία σε μπετά 270 τ.μ. με πανοραμική θέα τίμημα 220.102 ευρώ, β) Στην Π. Πόλη 160 τ.μ. τίμημα 400.000 ευρώ γ) Στο Νιοχώρι 150 τ.μ. πολυτελούς κατασκευής τίμημα 500.000 ευρώ, 3) Στ' Αφάντου 220 τ.μ. σε οικόπεδο 6.200 τ.μ. αρίστης κατασκευής και 4)Κοσκινού παραδοσιακό σπίτι 77 τ.μ. τίμημα 50.000 ευρώ, 5) Στο Γενάδι εξοχικές μονοκατοικίες 104 τ.μ. αρίστης κατασκευής κοντά στην παραλία τίμημα 180.000 ευρώ., Πληρ. Σαββαΐδης & Συνεργάτες, τηλ. (22410)26281 ΑΟ53997

ΠΩΛΕΙΤΑΙ από ιδιοκτήτη οικόπεδο δύο στρεμμάτων στην Παστίδα, στους πρόποδες Φιλερήμου με άδεια έτοιμη για 240 τ.μ. κτίσμα, με φως και νερό. Πληρ. τηλ. 2241069455, 6997188794 ΑΟ53994

ΠΩΛΕΙΤΑΙ ΣΥΝΕΤΑΙΡΙΚΗ ΜΕΡΙΔΑ Του Οικοδομικού Συνεταιρισμού "Ο ΒΑΚΧΟΣ" στη περιοχή "ΚΑΝΑΜΑΤ" έναντι Μαρινόπουλου με πανοραμική θέα στην οποία αντιστοιχεί οικόπεδο 400 τ.μ. με συντελεστή δόμησης 0,6 (ανέγερση κατοικίας 240 τ.μ. συν το υπόγειο της) τίμημα 76.302 ευρώ. Πληρ. Σαββαΐδης & Συνεργάτες, τηλ. (22410)26281 ΑΟ53999

ΠΩΛΗΣΕΙΣ ΟΙΚΟΠΕΔΩΝ ΕΚΤΟΣ ΣΧΕΔΙΟΥ. 1. Κολύμπια κοντά στη παραλία 9.000 τ.μ. τίμημα 211.298 ευρώ τ.μ. 2. Λίνδο Πεύκοι περιοχή Φώκια 5.000 τίμημα 161.408 ευρώ 3. Στο Γενάδι περιοχή Αη Γιώργη 4.000 τ.μ. σε απόσταση 300 μέτρων από τη παραλία κατάλληλο για μονοκατοικία τίμημα 35.216 ευρώ 4. Στο Κιοτάρι οικόπεδο 4.000 τ.μ. τίμημα 83.000 ευρώ. 5. Στη Ρόδο α) περιοχή Μόντε Σμθ 2000 τ.μ. με πανορμαική θέα 2.000 τ.μ. τίμημα 400.000 ευρώ β) περιοχή Βερόπουλου 4.000 τ.μ. με πανοραμική θέα 4.000 τ.μ. τίμημα 600.000 ευρώ, 6. Παραδείσι οικόπεδο παραλιακό "στο κύμα" 6.180 τ.μ. τίμημα 120.000 ευρώ. Πληρ. Σαββαΐδης & Συνεργάτες, τηλ. (22410)26281 ΑΟ54000

ΟΙΚΟΠΕΔΟ εντός σχεδίου πόλεως Ρόδου οδός Δημ. Αναστασιάδη 46, Ο.Τ. 274, άρτιο και οικοδομήσιμο εμβαδού 401,06 τ.μ. με συντελεστή δόμησης 1. Τιμή 180.000 ευρώ. Πληρ. τηλ. 210-6742648, κιν. 6945-994321. ΑΟ53706

ΟΙΚΟΠΕΔΟ στην Ιξιά Δήμου Ιαλυσού εντός του οικοδομικού συνεταιρισμού Καστελοριζίων, οδός Ομήρου 17, 160 τ.μ. (κτίζει 128 τ.μ. σε δύο ορόφους). Τιμή 60.000 ευρώ. Πληρ. τηλ. 210-6742648, κιν. 6945 994321. ΑΟ53974

ΠΩΛΗΣΕΙΣ ΟΙΚΟΠΕΔΩΝ ΕΝΤΟΣ ΣΧΕΔΙΟΥ ΚΑΙ ΟΙΚΙΣΜΟΥ: 1. Κρεμαστή 191 τ.μ. τίμημα 35.220 ευρώ με συντελεστή δόμησης 1 οικοδομικότητα 191 τ.μ., 2. Πυλώνα 400 τ.μ. τίμημα 17.608 ευρώ με συντελεστή δόμησης 1 και είναι εντός οικισμού", 3. Γεννάδι 974 τ.μ. με άδεια οικοδομής εντός οικισμού τίμημα 60.000 ευρώ. Πληρ. Σαββαΐδης & Συνεργάτες, τηλ. (22410)26281 ΑΟ53995

ΕΠΙΧΕΙΡΗΣΗ στην Κάλυμνο πιτσαρία ψησταριά, απόσβεση χρημάτων σε 6 μήνες. Πληρ. τηλ. 2243050515 ΑΟ53917

ΔΙΑΜΕΡΙΣΜΑ 2 υπνοδωματίων 110 τ.μ. και λοιπών χώρων στους Δασκάλους. Τιμή 161.500 ευρώ. τηλ. 2241034355 ΑΟ53891

ΑΓΡΟΣ 2,5 στρεμμάτων στην Κρεμαστή, περιοχή Λιβάδι. Πληρ. τηλ. 2241092758 ΑΟ53913

ΔΙΑΜΕΡΙΣΜΑ 3 υπνοδωματίων σε τριώροφη πολυκατοικία ένα σε κάθε όροφο στην Ανάληψη 104 τ.μ. πολύ καλή τιμή. Τιμή 110.000 ευρώ. Πληρ. τηλ. 2241034355 ΑΟ53892

RESTAURANT ZUM VERKAUF. Gute lage in der name vom Ialissos strand. Tel. 2241034355 ΑΟ53890

RESTAURANT FOR SALE. Good location near the beach Ialyssos. Tel. 2241034355 ΑΟ53889

ΠΩΛΟΥΝΤΑΙ α) Μεζονέτα στα μπετά ή τελειωμένη 130 τ.μ. και με οικόπεδο 1000 τ.μ. περιοχή Κοσκινού με θέα απέραντη στην θάλασσα και το Φαληράκι. ΠΡΟΛΑΒΕΤΕ, β) οικόπεδο παραθαλάσσιο 3.400 τ.μ. (Αφάντου) 150 μέτρα από το κύμα. Πληρ. κ. Καργάκο Νίκο, Θ. Σοφούλη 59 Ρόδος τηλ. 2241030397, 6946049179 ΑΟ53778

3ΑΡΙ ΔΙΑΜΕΡΙΣΜΑ β' ορόφου, στην περιοχή Καναδά, από ιδιοκτήτη, 28.000.000 δρχ. Πληρ. τηλ. 6945991024, ώρες 6 μ.μ. - 9 μ.μ.

ΠΩΛΕΙΤΑΙ διώροφη κατοικία στο Γιαλό Σύμης. Πληρ. τηλ. 2241091372 ώρες καταστημάτων ΑΟ53703

ΠΩΛΕΙΤΑΙ διαμέρισμα 80 τ.μ. στο Ροδίνι, με 2 υπνοδωμάτια και ηλιακό θερμοσίφωνο στον γ' όροφο πολυκατοικίας με φανταστική και απεριόριστη θέα της πόλης μεγάλη συνεχόμενη βεράντα, ηλιόλουστα δωμάτια και σύνδεση με το αποχετευτικό. Προλάβετε τη λογική τιμή του. Πληρ. τηλ. 2241043941, 2241061285 κ. Σπύρο ΑΟ53716

ΠΩΛΕΙΤΑΙ διαμέρισμα τριάρι (2 υπν.) 75 τ.μ. α' ορόφου στην Σεμερτζίδη τιμή 32 εκ. - 94.000 ευρώ. Επίσης στην ίδια οικοδομή στο ισόγειο αποθήκη σαν κατάστημα 44 τ.μ. ιδανικό και για γραφείο. Τιμή 12,6 εκ. - 37.000 ευρώ. Πληρ. τηλ. 2241028838, 2241022943 ΑΟ53729

ΠΩΛΕΙΤΑΙ ΕΠΙΧΕΙΡΗΣΗ ΣΤΑ 100 ΜΑΓΑΖΙΑ. ΠΛΗΡ.ΤΗΛ. (22410)35092, 73100
ΧΠΟ294

ΠΩΛΟΥΝΤΑΙ τα κάτωθι ακίνητα από ιδιοκτήτη: α) Στη Μιχ. Πετρίδη, διαμέρισμα 110 τ.μ. με γκαράζ και 30 τ.μ. αποθήκη. Τιμή 140.000 ευρώ, β) Κοντά σε πευκόφυτη περιοχή διόροφη μονοκατοικία με υπόγειο 270 τ.μ. μικτά σε οικόπεδο 2 στρεμμάτων. Τιμή 132.000 ευρώ, γ) 3όροφες μονοκατοικίες των 250 τ.μ. επί του συνόλου εντός οικοπέδου ενός στρέμματος. Τιμή 112.000 ευρώ. Πληρ. τηλ. 2241091617, 6974310156. ΑΟ53579

ΠΩΛΕΙΤΑΙ επώνυμη επιχείρηση με είδη οικιακής χρήσεως στο κέντρο της Ρόδου (Μαντράκι). Πληρ. τηλ. 2241039333, 2241061809

ΜΟΝΟΚΑΤΟΙΚΙΑ στην παραλία Ιαλυσού 185 τ.μ. σε 410 μέτρα οικόπεδο. Πληρ. τηλ. 22410 68436, 6977838323. ΑΟ53538

ΚΑΤΑΣΤΗΜΑΤΑ ΕΤΟΙΜΟΠΑΡΑΔΟΤΑ ΣΤΟ ΜΕΓΑΛΥΤΕΡΟ ΣΥΓΚΡΟΤΗΜΑ ΚΑΤΑΣΤΗΜΑΤΩΝ ΣΤΗΝ ΠΑΡΑΛΙΑΚΗ ΛΕΩΦΟΡΟ ΙΑΛΥΣΟΥ ΑΠ' ΕΥΘΕΙΑΣ ΑΠΟ ΤΟΝ ΚΑΤΑΣΚΕΥΑΣΤΗ ΠΟΛ. ΜΗΧΑΝΙΚΟ ΣΤΕΛΙΟ ΜΑΚΕΣΤΑ. ΕΞΑΣΦΑΛΙΣΗ ΔΑΝΕΙΟΥ, ΕΥΚΟΛΙΕΣ ΠΛΗΡΩΜΗΣ. ΑΠΟ 10.350.000 ΔΡΧ. ΠΛΗΡ. ΤΗΛ. 2241021347 ΧΠΟ205

ΕΠΙΧΕΙΡΗΣΗ με είδη ρουχισμού, επί της οδού Μιχ. Πετρίδη. Πληρ. τηλ. 6936915616, 2241073711. ΑΟ53134

ΕΠΙΧΕΙΡΗΣΗ νυκτερινού κέντρου διασκέδασης στο κέντρο της πόλης, full εξοπλισμένο. Πληρ. τηλ. 6946402626 ώρες επικ. 09-00-14.00 και 18.00-22.00. ΧΑΟ101

εργασιες

ΚΟΠΕΛΑ για πλήρη απασχόληση σε κατάστημα πλυντηρίων - στεγνωτηρίων. Ωράριο συνεχές. Πλήρης ασφάλιση. Πληρ. τηλ. 6945220296 ΑΖ54144

ΚΟΠΕΛΕΣ για να εργασθούν σε νυχτερινό κέντρο διασκέδασης στο Φαληράκι. Πληρ. τηλ. 6934963215 (κ. Γιώργο) ΑΖ54120

ΟΙΚΙΑΚΗ ΒΟΗΘΟΣ Ελληνίδα για πρωινές ώρες. Πληρ. τηλ. 2241070470 ΑΖ54130

ΓΙΝΕΤΕ ΕΠΙΧΕΙΡΗΜΑΤΙΕΣ ΜΕΣΑ ΑΠΟ ΤΟΝ ΧΩΡΟ ΣΑΣ ΧΩΡΙΣ ΩΡΑΡΙΟ -ΑΦΕΝΤΙΚΟ (ΟΧΙ ΝΤΗΛΕΡ-ΥΠΑΛΛΗΛΟΙ) ΚΕΡΔΗ ΑΠΟ 500 ΕΥΡΩ - 10000 ΕΥΡΩ ΤΟ ΜΗΝΑ. ΠΛΗΡ. ΤΗΛ. 2310/419397 e-mail: www.my-e-business.com
ΠΖ24101

ΖΗΤΟΥΝΤΑΙ ΑΠΟ ΤΕΧΝΙΚΗ ΕΤΑΙΡΕΙΑ Α) ΑΡΧΙΤΕΚΤΩΝ 'Η ΠΟΛΙΤΙΚΟΣ ΜΗΧΑΝΙΚΟΣ ΑΕΙ/ΤΕΙ, Β) ΣΧΕΔΙΑΣΤΗΣ/ΤΡΙΑ ΓΙΑ ΜΟΝΙΜΗ Η ΚΑΤ' ΑΠΟΚΟΠΗ ΑΠΑΣΧΟΛΗΣΗ. ΠΛΗΡ. ΤΗΛ. 2241073475, 6932285608
ΠΖ54056

ΖΗΤΕΙΤΑΙ ΥΠΑΛΛΗΛΟΣ ΜΕ ΒΑΣΙΚΕΣ ΓΝΩΣΕΙΣ ΗΛΕΚΤΡΟΝΙΚΟΥ ΚΑΙ ΕΚΠΛΗΡΩΜΕΝΕΣ ΣΤΡΑΤΙΩΤΙΚΕΣ ΥΠΟΧΡΕΩΣΕΙΣ, ΓΙΑ ΚΑΤΑΣΤΗΜΑ ΜΕ ΕΙΔΗ ΠΛΗΡΟΦΟΡΙΚΗΣ. ΠΛΗΡ. ΤΗΛ. ΤΗΛ. 6944717926 ΠΖ54073

A good looking girl **FOR WORK** in a cocktail bar in Griva Street. Tel. 6932643421. Νέα εμφανίσιμη για εργασία σε cafe cocktail στην οδό Γρίβα ωρ. 6-1 μ.μ. ΑΖ54128

ΚΟΠΕΛΕΣ εμφανίσιμες για καφέ μπαρ στην Ιαλυσό. Πληρ. τηλ. 6942063556 ΑΖ54119

ΖΗΤΕΙΤΑΙ πεπειραμένος κρεοπώλης. Κρεοπωλείο Κωνσταντούρας Αννης Μαρίας 63. Πληρ. τηλ. 2241035849, 2241029733 ΑΖ54118

ΖΗΤΕΙΤΑΙ ψήστης για γυράδικο στο κέντρο της πόλης. Πληρ. τηλ. 2241070520 ΑΖ54117

ΖΗΤΕΙΤΑΙ από **Β. ΑΡΦΑΡΑ ΑΕ** οδηγός κάτοχος διπλωματος Γ' οδήγησης και μηχανακιού. Ωράριο συνεχές, εργασία όλο το χρόνο. Πληρ. κ. Βασίλη τηλ. 2241031708 ΑΖ54113

ΚΟΠΕΛΑ για γραμματειακή υποστήριξη σε γραφείο πολ. μηχανικού που να γωνρίζει Η/Υ και να έχει μηχανάκι. Πληρ. τηλ. 2241034540, 6944534577 ΑΖ54109

ΣΕΡΒΙΤΟΡΟΣ ή **σερβιτόρα** για άμεση πρόσληψη για εστιατόριο στην Ιαλυσό. Πληρ. τηλ. 6947805995 ΑΖ54088

ΚΟΠΕΛΑ από ανδρόγυνο ως οικιακή βοηθός. Προτιμάται Ελληνίδα. Ελαφριά εργασία, φαγητό, όπως και 460 ευρώ το μήνα. Πληρ. τηλ. 2241027858 ΑΖ54104

ΑΤΟΜΟ για διανομές και Ελληνίδα από 25 έως 40 ετών γαι ψητοπωλείο - γυράδικο στην περοχή Ιαλυσού. Πληρ. απογευματινές ώρες τηλ. 2241096446 ΑΖ54103

ΖΗΤΕΙΤΑΙ κοπέλα για καφετέρια. Πληρ. τηλ. 6932645139 ΑΖ54086

ΑΤΟΜΑ δραστήρια και δυναμικά από μεγάλη εταιρία στον χώρο του εμπορίου. Ημιαπασχόληση 1000 ευρώ, πλήρης απασχόληση 5000 ευρώ. Πληρ. τηλ. 2241032161, 30078, 6977472091 ΑΖ54094

ΚΟΠΕΛΑ για απογευματινή απασχόληση ως σερβιτόρα. Πληρ. τηλ. 6947438921 ΑΖ54093

Από κατάστημα ανδρικών ενδυμάτων **ΖΗΤΕΙΤΑΙ** πωλήτρια ευπαρουσίαστη με γνώσεις Αγγλικών- Γερμανικών έως 25 ετών. 12μηνη απασχόληση. Ωράριο καταστημάτων. Πληρ. τηλ. 2241070402 (μπουτίκ Ciao) ΑΖ54091

ΥΠΑΛΛΗΛΟΣ σε πρατήριο υγρών καυσίμων έμπειρος. Πληρ. τηλ. 2241062050 ΑΖ54089

Από Μεταφορική Εταιρία **ΖΗΤΕΙΤΑΙ** οδηγός με δίπλωμα 5ης κατηγορίας και εμπειρία στη ρυμούλκηση συρόμενων και επικαθήμενων. Πληρ.τηλ. 2103478517-21, 2271023485 (κ. Κασσουδάκη) ΑΖ54087

ΖΗΤΕΙΤΑΙ βοηθός λογιστού για πλήρη απασχόληση, συνεχές ωράριο. Πληρ.τηλ. 2241067200 ΑΖ54065

ΠΩΛΗΤΗΣ-ΟΔΗΓΟΣ κάτοχος επαγγελματικού διπλώματος με στοιχειώδη γνώσεις Η/Υ. Πληρ. από 08.00-15.00 τηλ. 2241032070 ΑΖ54054

ΜΠΑΡΓΟΥΜΑΝ για καφέ μπαρ εντός πόλεως. Ωρες εργασίας 22.00-03.00. Πληρ. τηλ. 6945671551, 2241074066 ΑΖ54053

ΚΥΡΙΑ Ή ΔΕΣΠΟΙΝΙΔΑ Ελληνίδα για την φύλαξη τριών παιδιών ηλικίας 8, 4,5 και 2,5 κατά τις απογευματινές ώρες από 14.30-20.00 Πληρ. τηλ. (22410)73798, 39853 ΑΖ54032

ΟΔΗΓΟΣ με δίπλωμα Ε' κατηγορίας για μόνιμη απασχόληση. Πληρ.τηλ. 6945791109 ΑΖ53873

ΔΥΟ ΑΤΟΜΑ για αποθήκη για το Idea Bagno, με επαγγελματικό δίπλωμα οδήγησης. Πληρ. τηλ. 2241022204 ΑΖ54030

ΝΕΑΡΕΣ για μερική απασχόληση με δυνατότητα ολικής σε κεντρική Internet καφε. Πληρ. τηλ. 2241024564 ΑΖ54027

ΒΟΗΘΟΣ ΓΡΑΦΕΙΟΥ που να γνωρίζει καλά Αγγλικά. Πληρ. τηλ. 2241029028, 10 π.μ.-1 μ.μ. και 5 μ.μ.-8 μ.μ. ΑΖ54026

ΠΙΤΣΑΓΙΟΛΟΣ ή βοηθός πιτσαγιόλου με γνώσεις στον ξυλόφουρνο. Πληρ. τηλ. 2241095633 πρωί, 2241098302 απογ. ΑΖ54015

ΕΠΙΧΕΙΡΗΣΗ στην Λεωφ. Λίνδου **ΖΗΤΑΕΙ ΑΤΟΜΑ** για μόνιμη και πολυετή απασχόληση. Απαραίτητη προϋπόθεση γνώση ηλ. υπολογιστή. Πληρ. Λεωφ. Ρόδου-Λίνδου 215, τηλ. 2241067032, 6936370952 ΑΖ54012

ΖΗΤΟΥΝΤΑΙ φυσιοθεραπευτές, μασέρ και γυμναστές. Πληρ. τηλ. 2241023110 ΑΖ53951

ΠΡΟΣΩΠΙΚΟ από κέντρο διασκέδασης. Πληρ. τηλ. 6946212141 ώρες 10.00-14.00 και 18.00-24.00 ΑΖ54011

ΖΗΤΕΙΤΑΙ έμπειρος οδηγός ταξί για 12μηνη συνεργασία. Πληρ. τηλ. 6932639693 ΑΖ53984

Από κομμωτήριο στο κέντρο της πόλης **ΖΗΤΕΙΤΑΙ** έμπειρος κομμωτής /τρια για συνεργασία κατά την καλοκαιρινή σεζόν. Πληρ. τηλ. 6938443121 ΧΑΖ305

ΖΗΤΟΥΝΤΑΙ εμφανίσιμες κοπέλες για επώνυμη cafeteria bar εκτός Ρόδου. Ωράριο εργ. 18.00-12.00. Μισθός 35 ευρω. Οχι αλλοδαπές- Μεταφορά δική μας. Πληρ. τηλ. 6973049254, 6972137652 απογευματινές ώρες ΑΖ54010

ΖΗΤΟΥΝΤΑΙ δύο γυναίκες για το εστιατόριο στον Πανορμίτη. Πληρ. τηλ. 2241071305, 2241072553 ΑΖ54002

ΖΗΤΕΙΤΑΙ κοπέλα για απαγευματινή απασχόληση στο VIDEO CLUB FANTASY. Πληρ. τηλ. 2241027801 ΑΖ53985

ΖΗΤΕΙΤΑΙ ΠΕΠΕΙΡΑΜΕΝΟΣ -Η ΚΟΜΜΩΤΗΣ - ΤΡΙΑ ΓΙΑ ΜΟΝΙΜΗ ΕΡΓΑΣΙΑ. ΠΛΗΡ. ΤΗΛ. 2241036680, 2241031973
ΠΖ53943

ΖΗΤΕΙΤΑΙ γυμναστής/α και φυσιοθεραπευτής/α για μερική απασχόληση σε γυμναστήριο. Πληρ. τηλ. 2241073712 ΑΖ53950

ΚΑΘΗΓΗΤΗΣ ΓΕΡΜΑΝΙΚΩΝ επιθυμεί συνεργασία με Κέντρο Ξένων γλωσσών στη Ρόδο. Πληρ. τηλ. 6977787264 ΑΖ53923

ΚΟΜΜΩΤΗΣ-ΚΟΜΜΩΤΡΙΑ για να εργασθεί σε κομμωτήριο εντός πόλεως. Πληρ. τηλ. 2241077555 ΑΖ53911

ΚΟΠΕΛΑ με γνώσεις ηλεκτρονικού υπολογιστή εμπορικού προγράμματος 2 ξένων γλωσσών (απαραίτητα τα Αγγλικά). Πληρ. τηλ. 2241062481, 2241037282 ΑΖ53895

ΚΟΠΕΛΑ Ελληνίδα, μέχρι 30 ετών για να εργασθεί σε καφετέρια στην Κοδριγκτώνος. Μισθός ικανοποιητικός, ασφάλεια και BONUS. Πληρ. τηλ. 22410 29551 και 6936699602. ΑΖ53851

ΚΟΠΕΛΕΣ για καφετέρια στο Ροδίνι για πρωινή ή απογευματινή εργασία. Πληρ. τηλ. 22410 20282. ΑΖ53852

ΖΗΤΕΙΤΑΙ ΣΕΡΒΙΤΟΡΟΣ/ ΣΕΡΒΙΤΟΡΑ για να εργασθεί σε καφετέρια στην περιοχή Κολυμπίων. Ωρες εργασίας 5 μ.μ.-1 π.μ.. Πληρ. τηλ. 2241056516 ΑΖ53812

ΑΠΟ ΤΟ ΕΞΟΥΣΙΟΔΟΤΗΜΕΝΟ SERVICE ΤΗΣ SONY ΣΤΑ ΔΩΔ/ΣΑ ΖΗΤΟΥΝΤΑΙ Α) ΥΠΑΛΛΗΛΟΣ ΓΡΑΦΕΙΟΥ ΜΕ ΓΝΩΣΕΙΣ Η/Υ ΚΑΙ ΔΙΠΛΩΜΑ ΟΔΗΓΗΣΗΣ, Β) ΤΕΧΝΙΚΟΣ ΓΙΑ ΗΛΕΚΤΡΟΝΙΚΑ ΕΙΔΗ. ΠΛΗΡ. ΤΗΛ. 6944107508, 2241022408
ΠΖ53777

Από γυμναστήριο **ΖΗΤΕΙΤΑΙ** γυμναστής για spinning και aerobic. Πληρ. τηλ. 2241062481, 6944656836 ΑΖ53659

ΖΗΤΟΥΝΤΑΙ εμφανίσημες κοπέλες για εργασία μέσα από το Bar και έξω στο club FEVER 15ο χλμ. Ρόδου-Λίνδου στάση γκολφ. Πληρ. τηλ. 6938246660. ΑΖ53463

Η Οδική Βοήθεια Ρόδου HELLAS SERVICE **ΖΗΤΕΙ** συνεργάτες για την στελέχωση του τμήματος πωλήσεων. Απαραίτητα προσόντα: Ικανότητα επικοινωνίας, ευχάριστη προσωπικότητα, δίπλωμα οδήγησης οχήματος, προϋπηρεσία στο χώρο. Προσφέρονται: ανταγωνιστικό πακέτο αποδοχών (μισθός - προμήθεια - bonus), προοπτικές εξέλιξης, εξαιρετικό περιβάλλον εργασίας. Πληρ. Στ. Καζούλη 82, τηλ. (22410)22490 ΧΑΖ252

διαφορα

ΠΩΛΕΙΤΑΙ φουσκωτό 3,40 με πολυεστερική γάστρα, με πλήρη εξοπλισμό και άριστη κατάσταση σε πολύ καλή τιμή. Πληρ. τηλ. 6937292150 ΑΔ54125

ΠΩΛΟΥΝΤΑΙ: α) Γιορκσάιρ τεριέ δύο μηνών εμβολιασμένα με πεντηγκριν, β) Περσικές γάτες 2 και 3 μηνών, πανέμορφες, παιχνιδιάρες με πεντηγκριν και εμβόλια, γ) Γερμανικός ποιμενικός από γονείς πρωταθλητές 2 μηνών με εμβόλια και πεντηγκριν, δ) Παπαγάλοι Ζακό ήμερα. Πληρ. τηλ. 6978643544, 2244024410 ΑΔ54124

ΠΩΛΕΙΤΑΙ εξοπλισμός νοικοκυριού (μικροέπιπλα, σκεύη κουζίνας, ηλεκτρικά είδη) σε πολύ καλή κατάσταση. Επίσης ένα μηχανάκι 50 cc. Πληρ. τηλ. 2241061419, 6932834868 ΑΔ54072

ΠΩΛΟΥΝΤΑΙ δέρματα λόγω συνταξιοδότησης. Τιμή 2000 ευρώ κ. Σοφία τηλ. 2241037005 ΑΔ54111

ΕΠΑΓΓΕΛΜΑΤΙΚΟΣ ΕΞΟΠΛΙΣΜΟΣ σε άριστη κατάσταση για αναψυκτήριο-ζαχαροπλαστείο. Πληρ. τηλ. 6944613524 ΑΔ54100

Λόγω αναχώρησης στο εξωτερικό **ΠΩΛΟΥΝΤΑΙ** οικιακές συσκευές και έπιπλα σε τιμή ευκαιρίας. Πληρ. τηλ. 6946449341, 2241024252 ΑΔ54068

ΠΩΛΟΥΝΤΑΙ καρέκλες "σκηνοθέτη" και μπαμπού. Πληρ. τηλ. 6947141728 ΑΔ54042

JET SKI YAMAHA X LT 1200 CC 135 HP 3θέσιο από ιδιώτη σε άριστη κατάσταση πολλά εξτρά. Πληρ. τηλ. 6937292713 ΑΔ54040

ΠΩΛΕΙΤΑΙ έπιπλο σύνθετο σε άριστη κατάσταση σε τιμή ευκαιρίας 300 ευρώ. Πληρ. τηλ. 6932086635 ΑΔ53990

ΕΞΟΠΛΙΣΜΟΣ ΦΡΟΝΤΙΣΤΗΡΙΟΥ πλήρης και μοντέρνος με μαγνητικό ασπροπίνακα, γραφείο, μαθητικά τραπέζια και καρέκλες και άλλα συμπληρωματικά έπιπλα. Πληρ. τηλ. 2241091163, Ιαλυσός, Γεωργίου Παπανδρέου 3 ΑΔ53983

ΡΑΠΤΟΜΗΧΑΝΗ ΤΕΚΕΛΙ "ΡΙΜΟΥΛΝΤΙ", σε πολύ καλή τιμή λόγω ανακαίνισης. Πληρ. τηλ. 22410-69557 ΑΔ53975

ΠΩΛΕΙΤΑΙ α) πλυντήριο πιάτων 150 ευρώ, β) βιτρίνα - ψυγείο 250 ευρώ, γ) air condition 250 ευρώ. Πληρ. τηλ. 2241092561 ΑΔ53940

ΠΩΛΕΙΤΑΙ 3θέσιος καναπές-κρεβάτι με μηχανισμό σε πολύ καλή κατάσταση, τιμή 300 ευρώ. Πληρ. τηλ. 6937380990, ώρες 10.00-14.00 και 19.00-22.00 ΑΔ53915

ΠΩΛΟΥΝΤΑΙ ΗΛΕΚΤΡΟΝΙΚΕΣ ΚΑΤΑΣΚΕΥΕΣ, ΜΙΚΡΟΠΟΜΠΟΙ, ΜΙΚΡΟΚΑΜΕΡΕΣ ΚΑΙ Ο,ΤΙ ΑΦΟΡΑ ΤΗΝ ΗΛΕΚΤΡΟΝΙΚΗ ΠΑΡΑΚΟΛΟΥΘΗΣΗ. ΑΣΥΡΜΑΤΑ ΚΑΙ ΕΝΣΥΡΜΑΤΑ. ΠΛΗΡ. ΤΗΛ. 6947572119.
ΠΔ53864

ΠΩΛΟΥΝΤΑΙ ξύλινο μονό κρεβάτι με το στρώμα του, 2 κομοδίνα, ξύλινο, γραφείο έπιπλο, καναπές, τραπεζάκι σαλόνι, τραπεζάκι τηλεόρασης, κ.ά. μικροέπιπλα σε τιμές αναχώρησης. Πληρ. τηλ. 2241043941, 2241061285 κ. Σπύρο ΑΔ53718

ΠΩΛΕΙΤΑΙ γνήσιο και ανόθευτο ελαιόλαδο, φετινής παραγωγής, από Κρεμαστή. Πληρ. τηλ. 2241043941, 2241061285 κ. Σπύρο ΑΔ53719

ΠΩΛΕΙΤΑΙ σαλόνι δερμάτινο NATUZZI 3θέσιος-διθέσιος σε άριστη κατάσταση 2 1/2 ετών χρώματος μουσταρδί από 2.800 ευρώ μόνο 1.300 ευρώ. Πληρ. κ. Αντώνης τηλ. 6945139702, 2241024811, 2241073075 ΑΔ53669

ΕΞΟΠΛΙΣΜΟΣ ΦΡΟΝΤΙΣΤΗΡΙΟΥ σε καλή κατάσταση, λόγω αλλαγής δραστηριότητας (πίνακες μαρκαδόρου, θρανία, καθίσματα, γραφείο, βιβλιοθήκες, φωτοτυπικό). Πληρ. τηλ. 2241094710. ΑΔ53403

ΠΩΛΕΙΤΑΙ ΤΑΧΥΠΛΟΟ ΣΚΑΦΟΣ BEST 4,85 ΜΕΤΡ. ΜΕ ΤΡΕΪΛΕΡ ΚΑΙ ΜΗΧΑΝΗ YAMAHA 80 HP, ΣΕ ΑΡΙΣΤΗ ΚΑΤΑΣΤΑΣΗ. ΠΛΗΡ. ΤΗΛ. 2241085231-6945461564.
ΧΠΔ707

διαφορα

συνέχεια από την προηγούμενη

ΓΙΑ ΤΥΠΟΓΡΑΦΟΥΣ: ΠΩΛΕΙΤΑΙ ΠΙΕΣΤΗΡΙΟ OFFSET AUTO MULTI (30Χ42) ΚΑΙ ΜΗΧΑΝΗΜΑ ΓΙΑ ΚΑΤΑΣΚΕΥΗ ΣΦΡΑΓΙΔΩΝ. ΚΑΙ ΤΑ ΔΥΟ ΜΑΖΙ ΣΤΗΝ ΜΟΝΑΔΙΚΗ ΤΙΜΗ ΤΩΝ 4.500 ΕΥΡΩ!!! ΠΛΗΡ. ΤΗΛ. 6937756878 κ. ΝΙΚΟ ΧΠΔ201

ΜΙΚΡΟΕΠΙΠΛΑ ΠΩΛΟΥΝΤΑΙ συρταριέρες-παπουτσοθήκες, κρεμάστρες-καθρέπτες, ντουλάπες, κομοδίνα, κρεβάτια, σύνθετα, τραπέζια, καρέκλες, γραφεία, έπιπλα κουζίνας, πάγκοι, χρώματα, πλακάκια, φελιζόλ κ.ά. σε τιμές μοναδικές στο 5ο χλ. Ρόδου-Λίνδου, Πλατής - ΡΟΔΟΧΡΩΜ τηλ. 2241062037, 2241065065 ΑΔ52956

ΤΡΑΠΕΖΑΡΙΑ καινούργια μοντέρνας γραμμής με 6 καρέκλες (ή χωρίς). Τιμή προσιτή. Πληρ. τηλ. 2241053291 ΧΑΔ135

μαθήματα

ΠΑΡΑΔΙΔΟΝΤΑΙ ΙΔΙΑΙΤΕΡΑ ΜΑΘΗΜΑΤΑ ΚΑΤ' ΟΙΚΟΝ ΦΥΣΙΚΗΣ, ΧΗΜΕΙΑΣ, ΜΑΘΗΜΑΤΙΚΩΝ ΣΕ ΜΑΘΗΤΕΣ ΓΥΜΝΑΣΙΟΥ-ΛΥΚΕΙΟΥ. ΠΛΗΡ. ΤΗΛ. 2241062217, 6947705716 ΠΜ53871

ΠΑΡΑΔΙΔΟΝΤΑΙ ΙΔΙΑΙΤΕΡΑ ΜΑΘΗΜΑΤΑ ΓΕΡΜΑΝΙΚΩΝ Σ' ΟΛΑ ΤΑ ΕΠΙΠΕΔΑ. ΠΛΗΡ.ΤΗΛ. 694-7219816 ΠΜ54121

ΚΑΘΗΓΗΤΡΙΑ ΜΟΥΣΙΚΗΣ ΠΑΡΑΔΙΔΕΙ ΙΔΙΑΙΤΕΡΑ ΜΑΘΗΜΑΤΑ ΠΙΑΝΟΥ - ΘΕΩΡΙΑΣ - ΑΡΜΟΝΙΑΣ ΟΛΩΝ ΤΩΝ ΕΠΙΠΕΔΩΝ. ΠΡΟΕΤΟΙΜΑΖΕΙ ΕΠΙΣΗΣ ΜΑΘΗΤΕΣ ΛΥΚΕΙΟΥ ΓΙΑ ΤΑ ΠΑΝΕΠΙΣΤΗΜΙΑΚΑ ΤΜΗΜΑΤΑ ΜΟΥΣΙΚΟΛΟΓΙΑΣ. ΠΛΗΡ. ΤΗΛ. 2241074566 (ΑΠΟ ΤΙΣ 5-7) ΚΑΙ 6974006006 ΠΜ54116

ΔΑΣΚΑΛΑ ΜΕ ΠΕΙΡΑ, ΑΠΟΦΟΙΤΗ ΤΟΥ ΠΑΝΕΠΙΣΤΗΜΙΟΥ ΑΙΓΑΙΟΥ, ΠΑΡΑΔΙΔΕΙ ΙΔΙΑΙΤΕΡΑ ΜΑΘΗΜΑΤΑ ΣΕ ΜΑΘΗΤΕΣ ΔΗΜΟΤΙΚΟΥ. ΠΛΗΡ. ΤΗΛ. 6946180698 ΠΜ54036

ΠΑΡΑΔΙΔΟΝΤΑΙ ΜΑΘΗΜΑΤΑ ΓΑΛΛΙΚΩΝ ΚΑΤ' ΟΙΚΟΝ ΑΠΟ ΔΙΠΛΩΜΑΤΟΥΧΟ ΓΙΑ ΟΛΑ ΤΑ ΕΠΙΠΕΔΑ. ΠΛΗΡ. ΤΗΛ. (22410) 94336, 6976786091. ΠΜ53972

ΚΑΘΗΓΗΤΗΣ ΠΛΗΡΟΦΟΡΙΚΗΣ ΑΠΟΦΟΙΤΟΣ ΕΛΛΗΝΙΚΟΥ ΠΑΝΕΠΙΣΤΗΜΙΟΥ ΠΑΡΑΔΙΔΕΙ ΙΔΙΑΙΤΕΡΑ ΜΑΘΗΜΑΤΑ ΣΤΟ ΜΑΘΗΜΑ "ΑΝΑΠΤΥΞΗ ΕΦΑΡΜΟΓΩΝ ΣΕ ΠΡΟΓΡΑΜΜΑΤΙΣΤΙΚΟ ΠΕΡΙΒΑΛΛΟΝ". ΠΛΗΡ. ΤΗΛ. 22410 30740 (8-2 ΠΡΩΙ), ΚΙΝ.: 6997080232 (5-8 ΑΠΟΓΕΥΜΑ). ΠΜ53971

ΠΑΡΑΔΙΔΟΝΤΑΙ μαθήματα Γερμανικών όλων των επιπέδων. Πληρ. τηλ. (22410)68083, 65847 ΑΜ54107

ΚΑΘΗΓΗΤΡΙΑ ΜΑΘΗΜΑΤΙΚΟΣ παραδίδει μαθήματα σε μαθητές Γυμνασίου-Λυκείου-ΤΕΕ Πληρ. τηλ. 6946740778, 2241038378 ΑΜ54134

ΜΑΘΗΜΑΤΙΚΑ: Εμπειρος καθηγητής παραδίδει ιδιαίτερα μαθήματα μαθηματικών σε μεμονωμένους μαθητές (ή σε γκρουπ 2-3 ατόμων). Υπεύθυνη και μεθοδική εργασία. Δεκτοί μαθητές Γυμνασίου-Λυκείου-ΤΕΕ. Στάθης Ορφανός. Πληρ. τηλ. 2241029315, 6945953570 ΑΜ54127

ΜΑΘΗΜΑΤΑ ΠΛΗΡΟΦΟΡΙΚΗΣ: Εφαρμογές σε προγραματιστικό περιβάλλον. Δίκτυα Υπολογιστών. Μαθητές ΤΕΕ, Ενιαίου Λυκείου. Πληρ. κα Ματίνα τηλ. 6977780295, 2241066469 ΑΜ54057

3D ANIMATOR καθηγητής Πληροφορικής με MASTER από Αμερική παραδίδει μαθήματα με δωρεάν επανεκπαίδευση για: MAYA, 3D MAX, PHOTOSHOP, ILLUSTRATOR, QUARKXPRESS, OFFICE 2000. Πληρ.τηλ. 6996988888 ΑΜ54039

ΚΑΘΗΓΗΤΡΙΑ ΦΙΛΟΛΟΓΟΣ απόφοιτος του Πανεπιστημίου Αθηνών, με μεγάλη φροντιστηριακή πείρα, παραδίδει μαθήματα Αρχαίων Ελληνικών, Εκθεσης, Ιστορίας, Λατινικών και Νεοελληνικής Λογοτεχνίας σε μαθητές Λυκείου (Α' Λυκείου και Β', Γ' Λυκείου Θεωρητικής, Τεχνολογικής, Θετικής κατεύθυνσης). Πληρ. τηλ. 2241031370, 6945713765 ΑΜ54025

ΚΑΘΗΓΗΤΡΙΑ ΑΓΓΛΙΚΩΝ με 20ετή πείρα με μητρική γλώσσα την Αγγλική με άριστη προφορά, παραδίδει ιδιαίτερα μαθήματα σε μεμονωμένους ή σε μικρά γκρουπ (4 ατόμων) ή σε ενήλικες για να μάθουν την γλώσσα για τη δουλειά τους ή τα παιδιά της πρώτης τάξης του Δημοτικού, σε αρχάριους και προχωρημένους με εξασφαλισμένη επιτυχία εξετάσεων FIRST CERTIFICATE (LOWER), PROFICIENCY. Οργανωμένη και άρτια διδακτική ύλη- προβολές video και κασέτα, συστηματική ενημέρωση γονέων, υπεύθυνη εργασία και τιμές λογικές. Πληρ. τηλ. 2241075959, κιν. 6972912196 ΑΜ54022

ΦΙΛΟΛΟΓΟΣ ΚΑΘΗΓΗΤΡΙΑ απόφοιτη του Πανεπιστημίου Αθηνών, παραδίδει ιδιαίτερα μαθήματα Αρχαίων και Νέων Ελληνικών-Εκθεση σε προσιτές τιμές. Πληρ. τηλ. 6944698120, 2241027334 ΑΜ54013

ΚΑΘΗΓΗΤΡΙΑ ΦΙΛΟΛΟΓΟΣ πτυχιούχος του Πανεπιστημίου Κρήτης παραδίδει ιδιαίτερα μαθήματα σε παιδιά Δημοτικού, Γυμνασίου και Λυκείου. Πληρ. τηλ. 2241075936, 6972172375 ΑΜ54014

ΚΑΘΗΓΗΤΡΙΑ ΑΓΓΛΙΚΩΝ ΠΑΡΑΔΙΔΕΙ ΜΑΘΗΜΑΤΑ ΣΕ ΜΙΚΡΑ ΓΚΡΟΥΠ Ή ΑΤΟΜΙΚΑ. ΑΠΟ ΤΑ ΠΡΩΤΑ ΒΗΜΑΤΑ ΕΩΣ ΤΟ PROFICIENCY. ΒΟΗΘΕΙΑ ΚΑΙ ΣΤΑ ΣΧΟΛΙΚΑ ΜΑΘΗΜΑΤΑ ΤΩΝ ΑΓΓΛΙΚΩΝ. ΤΗΛΕΦΩΝΟ ΕΠΙΚΟΙΝΩΝΙΑΣ: 22410 28004 ΚΙΝΗΤΟ: 6946751564 ΠΜ53823

ΦΙΛΟΛΟΓΟΣ καθηγήτρια με εμπειρία και μεταδοτικότητα, παραδίδει μαθήματα σε μαθητές Γυμνασίου-Λυκειου, ιδιαίτερα ή σε ολιγομελή τμήματα. Πληρ. τηλ. 2241035825, 6946132826 ΑΜ53981

ΑΠΟΦΟΙΤΟΣ Α.Π.Θ. ΤΜΗΜΑΤΟΣ ΜΑΘΗΜΑΤΙΚΩΝ παραδίδει μαθήματα Μαθηματικών-Φυσικής-Χημείας σε μαθητές Γυμνασίου-Λυκείου. Πληρ. τηλ. 6947401508, 22410 21963. ΑΜ53963

ΓΕΡΜΑΝΙΚΑ. Καθηγήτρια Γερμανικών παραδίδει ιδιαίτερα μαθήματα 1-2-3 ατόμων και βοηθάει μαθητές και φοιτητές στην γλώσσα για όλη τη Ρόδο (και περιοχή Ιξιάς). Πληρ. τηλ. 6977782828 ΑΜ53881

ΜΑΘΗΜΑΤΑ Αγγλικών κατ' οίκον. Ταχύρυθμα τμήματα αρχαρίων, τμήματα σε όλα τα επίπεδα. Κερδίστε χρόνο και χρήματα. Δωρεάν ΤΕΣΤ κατάταξης, το πρώτο μάθημα δωρεάν. Πληρ. τηλ. 22410 66829 και κιν. 6978605445. ΑΜ53860

ΜΑΘΗΜΑΤΑ Δημοτικού-Γυμνασίου παραδίδονται από καθηγήτρια με δύο πτυχία και πολυετή διδακτική πείρα. Πληρ. τηλ. 27329 και 6945984346.ΑΜ53612

ΦΙΛΟΛΟΓΟΣ, ΑΠΟΦΟΙΤΟΣ ΤΗΣ ΦΙΛΟΣΟΦΙΚΗΣ ΣΧΟΛΗΣ ΤΟΥ Α.Π.Θ., ΠΑΡΑΔΙΔΕΙ ΜΑΘΗΜΑΤΑ ΣΕ ΜΑΘΗΤΕΣ ΓΥΜΝΑΣΙΟΥ ΚΑΙ ΛΥΚΕΙΟΥ. ΠΛΗΡ. ΤΗΛ. 22410 76780 ΚΑΙ 6974407067. ΠΜ53821

ΚΑΘΗΓΗΤΡΙΑ Αγγλικών, απόφοιτος Αγγλικού Παν/μίου με MASTER παραδίδει ιδιαίτερα μαθήματα σε μαθητές όλων των επιπέδων. Υπεύθυνη προετοιμασία για τις εξετάσεις Cambridge (FCE, CAE, CPE), Michigan (ECCE, ECPE). Τμήματα μονομελή-τριμελή. Τιμές λογικές. Πληρ. τηλ. 2241022886 ΑΜ53700

ΚΑΘΗΓΗΤΗΣ ΠΤΥΧΙΟΥΧΟΣ Αριστοτελείου Πανεπιστημίου Θεσ/κης, παραδίδει μαθήματα Φυσικής - Χημείας - Μαθηματικών σε μετεξεταστέους Γυμνασίου - Λυκείου, για τη νέα σχολική χρονιά. Παραδίδονται ιδιαίτερα μαθήματα ή σε ολιγομελή τμήματα. Τιμές προσιτές. Πληρ. τηλ. 6936972088, 22410-63298 ΑΜ53621

ΕΚΘΕΣΗ-ΙΣΤΟΡΙΑ-ΑΡΧΕΣ ΟΙΚΟΝΟΜΙΑΣ για μαθητές Γυμνασίου-Λυκείου από καθηγήτρια πτυχιούχο με μεταπτυχιακές σπουδές, πολύχρονη φροντιστηριακή πείρα και επιτυχίες στις Πανελλήνιες εξετάσεις. Πληρ. τηλ. 2241027329 και 6945984346. ΑΜ53611

ΦΥΣΙΚΗ - ΧΗΜΕΙΑ ΠΑΡΑΔΙΔΟΝΤΑΙ ΣΕ ΜΑΘΗΤΕΣ ΓΥΜΝΑΣΙΟΥ ΚΑΙ ΛΥΚΕΙΟΥ ΑΠΟ ΧΗΜΙΚΟ Α.Π.Θ. ΕΡΓΑΣΙΑ ΥΠΕΥΘΥΝΗ. ΤΙΜΕΣ ΛΟΓΙΚΕΣ. ΠΛΗΡ. ΤΗΛ. 6972742744 ΠΜ53620

ΑΓΓΛΙΚΑ - ΙΤΑΛΙΚΑ - ΙΣΠΑΝΙΚΑ

ΚΑΘΗΓΗΤΗΣ, ΚΑΤΟΧΟΣ ΜΕΤΑΠΤΥΧΙΑΚΟΥ ΤΙΤΛΟΥ ΠΑΡΑΔΙΔΕΙ ΜΑΘΗΜΑΤΑ ΚΑΤ' ΟΙΚΟΝ ΣΕ ΑΡΧΑΡΙΟΥΣ, ΠΡΟΧΩΡΗΜΕΝΟΥΣ, ΞΕΝΟΔΟΧΟΥΠΑΛΛΗΛΟΥΣ. ΠΡΟΕΤΟΙΜΑΣΙΑ ΕΞΕΤΑΣΕΩΝ CAMBRIDGE, EDEXCEL, MICHIGAN, TOEIC, TOEFL, PALSO ΚΑΘΩΣ ΚΑΙ INICIAL ,BASICO, SUPERIOR ΤΗΣ ΙΣΠΑΝΙΚΗΣ ΓΛΩΣΣΑΣ. ΕΚΠΑΙΔΕΥΤΙΚΗ ΜΕΘΟΔΟΣ ΕΙΣΑΓΩΓΗΣ ΣΕ ΒΡΕΤΑΝΙΚΑ ΚΑΙ ΙΤΑΛΙΚΑ ΠΑΝΕΠΙΣΤΗΜΙΑ. ΤΙΜΕΣ ΛΟΓΙΚΕΣ. ΜΕΤΑΦΡΑΣΕΙΣ ΔΕΚΤΕΣ. ΠΛΗΡ. ΤΗΛ. 2241025133 ΠΜ53329

ΚΑΘΗΓΗΤΡΙΑ πτυχιούχος Φιλοσοφικής Σχολής Θεσ/νίκης παραδίδει (ιδιαίτερα) μαθήματα σε μαθητές Γυμνασίου-Λυκείου. Πληρ. τηλ. 2241033981, 6936529990 ΑΜ53787

ΦΙΛΟΛΟΓΟΣ πτυχιούχος Φιλοσοφικής σχολής Πανεπιστημίου Θεσσαλονίκης παραδίδει μαθήματα σε μαθητές Γυμνασίου και Λυκείου. Πληρ. τηλ. 2241062424, 6934779935 ΑΜ53339

πωλήσεις αυτοκινήτων & μοτοσικλετων

ΠΩΛΟΥΝΤΑΙ ΤΑ ΚΑΤΩΘΙ ΑΥΤΟΚΙΝΗΤΑ ΣΕ ΑΡΙΣΤΗ ΚΑΤΑΣΤΑΣΗ ΣΕ ΠΡΟΣΙΤΕΣ ΤΙΜΕΣ ΚΑΙ ΜΕ ΕΥΚΟΛΕΣ ΠΛΗΡΩΜΗΣ. ΧΡΗΜΑΤΟΔΟΤΗΣΗ ΜΕΣΩ ΤΡΑΠΕΖΑΣ: FIAT SEICENTO MONT. 1999, FIAT SEICENTO MONT. 2001, CITROEN SAXO AIR COND MONT. 2001, HYUNDAI ATOS MONT. 1999, HYUNDAI ATOS AIR COND MONT. 2001, FIAT PUNTO 1,2 AIR COND MONT. 2001, OPEL CORSA 1.0 AIR COND. MONT. 2001, SEAT IBIZA 1,4 AIR COND. MONT. 2001, FIAT BRAVA 1,4 AIR COND MONT. 1998, SEAT CORDOBA 1,4 AIR COND MONT. 2001, FORD FOCUS 1,4 AIR COND. MONT. 2001, SEAT ALAMBRA 1,8 MINI BUS MONT. 2001, RENAULT TWINGO OPEN TOP MONT. 2000, NISSAN SERENA 1,6 MINI BUS MONT. 2000. ΔΕΚΤΟΣ ΚΑΘΕ ΕΛΕΓΧΟΣ ΣΤΙΣ ΕΓΚΑΤΑΣΤΑΣΕΙΣ ΤΗΣ ΕΤΑΙΡΕΙΑΣ ΣΤΟ 12ο ΧΛΜ. ΡΟΔΟΥ - ΚΑΜΕΙΡΟΥ (ΠΡΙΝ ΤΟ ΑΕΡΟΔΡΟΜΙΟ). ΠΛΗΡ. ΤΗΛ. 2241098200, 2241021819 ΠΑ53936

ΑΥΤΟΚΙΝΗΤΟ ΜΑΡΚΑΣ MAZDA MX-5 CABRIO ΗΛ. ΠΑΡΑΘ. ΥΔΡ. ΤΙΜ. ΗΧΟΣΥΣΤΗΜΑ ΠΩΛΕΙΤΑΙ ΣΕ ΠΡΟΣΙΤΗ ΤΙΜΗ. ΠΛΗΡ. ΤΗΛ. 6942864555 ΑΠΟΓΕΥΜΑΤΙΝΕΣ ΩΡΕΣ ΠΑ53904

ΠΩΛΕΙΤΑΙ MERCEDES 200 E, καταλυτικό, μοντέλο 1992, ατρακάριστο, γερμανικές προδιαγραφές, άριστη κατάσταση, αυτόματο, κλιματισμός, ABS, ASD, οροφή, αυτόματα παράθυρα-κλειδαριές, σε γκαράζ, 95.000 χλμ. Δεκτός κάθε έλεγχος. Προσιτή τιμή. Πληρ. τηλ. 6947436198 ΑΑ54131

FORD PUMA 1700 cc μοντέλο 2001, full extra, χρώματος ασημί 15.000 χλμ. σε άριστη κατάσταση με Σουηδικούς αριθμούς, πωλείται σε τιμή 13.500 ευρώ. Πληρ. τηλ. 6945326719 ΑΑ54067

ΜΗΧΑΝΗ HARLEY DAVIDSON 883 20000 χλμ. σε άριστη κατάσταση. Τιμή 6.000 ευρώ. Πληρ. τηλ. 6978310523 ΑΑ54090

BMW 318 '93 μοντέλο L2500 και full extra χρώμα κόκκινο και αγρατζούνιστο. Πληρ. τηλ. 6978349505 ΑΑ54082

ΜΗΧΑΝΗ σε άριστη κατάσταση XT 600. Πληρ. τηλ. 6944583757 ΑΑ54099

ΑΥΤΟΚΙΝΗΤΟ HONDA CRX V-TEC 180 HP σε άριστη κατάσταση με ηχοσύστημα και full extra. Δεκτός κάθε έλεγχος. Πληρ. τηλ. 6946449341, 2241024252 ΑΑ54069

ΜΗΧΑΝΗ SUZUKI INTRUDER 400 cc μοντ. 96 σε καλή κατάσταση. Τιμή συζητήσιμη. Πληρ. τηλ. 6944989705 ΑΑ54048

ΠΩΛΕΙΤΑΙ αυτοκίνητο μάρκας HYUNDAI LADRA 1600 κυβικά 110.000 χλ. σε καλή κατάσταση τιμή 2000 ευρώ. Πληρ. τηλ. 2241022014, 6947857697 ΑΑ54041

ΠΩΛΕΙΤΑΙ τρακαρισμένο αυτοκίνητο CITROEN ZX 1600 cc μοντ. 1992 για ανταλλακτικά. Τιμή 1200 ευρώ. Πληρ. τηλ. 6936474989 ΑΑ54033

ALFA ROMEO 147 σε άριστη κατάσταση full extra και δερμάτινο σαλόνι. Πληρ. τηλ. 6944395718 κ. Γιάννης ΑΑ54019

ΠΩΛΕΙΤΑΙ μηχανή τσόπερ SAVAGE 650 cc μονοκύλινδρο σε άριστη κατάσταση. Δεκτές ευκολίες πληρωμής. Επίσης πωλείται αυτοκίνητο KIA PRIME μοντέλο '96, 1300 cc με 30.000 χλμ. χρώμα ασημί σε άριστη κατάσταση. Δεκτές ευκολίες. **ΖΗΤΩ ΝΑ ΑΓΟΡΑΣΩ** μηχανή BMW 850 GS, 1100 GS, 1150 GS τοις μετρητοίς. Πληρ. τηλ. 6944696378 ΑΑ53905

ΠΩΛΕΙΤΑΙ βέσπα ET4 150 κυβικά, χρώματος ασημί 11.000 χιλιόμετρα σε άριστη κατάσταση. Πληρ. τηλ. 6974010237 ΑΑ53937

ΠΩΛΕΙΤΑΙ YAMAHA Dragstar 400 cc σε άριστη κατάσταση. Πληρ. τηλ. 2241075590, 6946833751 ΑΑ53692

NISSAN PRIMERA 2000 cc με σειριακό κιβώτιο, μοντέλο 2000, 4 αερόσακους, ABS, full extra σε πολύ καλή τιμή. Δεκτός κάθε έλεγχος. Πληρ. τηλ. 6972739087 ΑΑ53788

ΦΟΡΤΗΓΟ MERCEDES ΑΝΑΤΡΕΠΟΜΕΝΟ ΤΥΠΟΣ 1619 ΜΕΤΡΗΤΟΙΣ. ΠΛΗΡ, ΤΗΛ. 6942408464.

ΠΩΛΕΙΤΑΙ MERCEDES C-180 μοντ. Ιαν. 95 με clima, ζαντες αλουμινίου, σπορ ανάρτηση, λευκό, 185.000 χλμ. Τιμή 18.000 ευρώ. Δόσεις γίνονται δεκτές. Πληρ. τηλ. 6944774627 ΑΑ53776

ΠΩΛΟΥΝΤΑΙ ΜΕΤΑΧΕΙΡΙΣΜΕΝΑ ΦΟΡΤΗΓΑ ΑΥΤΟΚΙΝΗΤΑ ΕΙΣΑΓΩΓΗΣ ΟΛΩΝ ΤΩΝ ΤΥΠΩΝ, ΓΙΑ ΑΓΡΟΤΙΚΗ ΚΑΙ ΕΠΑΓΓΕΛΜΑΤΙΚΗ ΧΡΗΣΗ, ΚΑΘΩΣ ΕΠΙΣΗΣ ΚΑΙ Ι.Χ. ΕΠΙΒΑΤΙΚΑ. ΕΤΟΙΜΟΠΑΡΑΔΟΤΑ Ή ΚΑΤΟΠΙΝ ΠΑΡΑΓΓΕΛΙΑΣ. ΜΕ ΤΙΜΕΣ ΓΕΡΜΑΝΙΑΣ. ΠΑΡΕΧΟΥΜΕ ΓΡΑΠΤΗ ΕΓΓΥΗΣΗ ΕΝΟΣ ΧΡΟΝΟΥ. ΕΙΣΑΓΩΓΕΙΣ ΜΕΤΑΧΕΙΡΙΣΜΕΝΩΝ ΑΥΤΟΚΙΝΗΤΩΝ: Δ. ΜΠΟΥΝΤΟΥΡΗΣ-Ε. ΠΑΠΑΠΟΣΤΟΛΟΥ Ο.Ε. ΕΚΘΕΣΗ: ΕΘΝΙΚΗ ΟΔΟΣ ΛΑΡΙΣΑΣ-ΙΩΑΝΝΙΝΩΝ, ΤΡΙΚΑΛΑ ΘΕΣΣΑΛΙΑΣ, ΤΗΛΕΦΩΝΑ: 24310-74709, 24310-27008, ΚΙΝ.: 6974456200-6977395269.

ΠΩΛΕΙΤΑΙ αυτοκίνητο IX όπελ κόρσα λευκό, σε καλή κατάσταση και λογική τιμή. Πληρ. τηλ. 2241043941, 2241061285 κ. Σπύρο ΑΑ53717

MERCEDES 200 MONT. '79 ΣΕ ΚΑΛΗ ΚΑΤΑΣΤΑΣΗ. ΤΙΜΗ 1700 ΕΥΡΩ. ΠΛΗΡ. ΤΗΛ. 2241085231 ΩΡΕΣ 09.30-14.30 ΧΠΑ707

προσφορές εργασίας

ΚΥΡΙΑ ΑΠΟ ΒΟΥΛΓΑΡΙΑ 45 χρόνων, νοσοκόμα **ΖΗΤΑΕΙ** να επιβλέπει ηλικωμένους ή να είναι οικιακή βοηθός. Μέσα σε σπίτι ή για λίγες ώρες την ημέρα. Μόνο σοβαρές προτάσεις. Πληρ. τηλ. 6947970280 ΑΡ54142

ΚΥΡΙΑ ΔΙΠΛΩΜΑΤΟΥΧΟΣ μασέρ κάνει θεραπευτικό, χαλαρωτικό, κλασικό, αθλητικό, αισθητικό μασάζ με αρωματοθεραπεία, ρέικι και σιάτσου. Πληρ. τηλ. 2241020833, 6932501924 ΑΡ54077

ΑΝΑΠΤΥΞΤΕ ΤΗΝ ΕΤΑΙΡΙΑ ΣΑΣ

Μαζί, μπορούμε να δημιουργήσουμε / βελτιώσουμε:

- **Εταιρική Εικόνα και Πωλήσεις**
- **Οικονομική Διαχείριση**
- **Οργάνωση Προμηθειών & Logistics**
- **Δίκτυα Τηλ/νιών & Η/Υ**
- **Διαχείριση Ανθρώπινου Δυναμικού**
- **Στρατηγικούς Στόχους & Επενδυτική Πολιτική**

Για μια εμπιστευτική συζήτηση καλέστε τον
Νικ. Παπαντωνίου Κιν. 6976-831780

Μια πρόταση για όλους τους επαγγελματίες

*Η **3Τ ΑΕΒΕ** σας ανοίγει δρόμο με τις μακροχρόνιες μισθώσεις αυτοκινήτων γρήγορα και σωστά, προσφέροντας σας περισσότερα πλεονεκτήματα.*

***ΕΠΩΦΕΛΗΘΕΙΤΕ ΤΩΡΑ** από τα δυναμικά μας προγράμματα και αποκτήστε το αυτοκίνητο που επιθυμείτε για σας και για τον στόλο της εταιρίας σας.*

8 σημαντικοί λόγοι που σας συμφέρουν!

1. **Το 100% των μισθωμάτων** μπαίνουν στα έξοδα της επιχείρησής σας
2. **Εχετε φορολογική απαλλαγή** από τα τεκμήρια αγοράς (πόθεν έσχες)
3. **Αποκτάτε αυτοκίνητο χωρίς προκαταβολή** διατηρώντας το κεφάλαιο σας
4. **Πλήρη απαλλαγή από κόστος συντήρησης**
5. **Εχετε πάντα καινούργιο αυτοκίνητο.** Με την λήξη της μίσθωσης μπορείτε να το αντικαταστήσετε
6. **Αποδέσμευση κεφαλαίων** που θα θέλατε για την αγορά του αυτοκινήτου, αξιοποιώντας τα σε άλλους παραγωγικούς τομείς
7. **Εχετε κεφαλαιακή ρευστότητα** αφού μπορείτε να πουλήσετε τοα υτοκίνητο και να το εκμισθώσετε πάλι (Lease back)
8. **Εξοικονόμηση χρόνου και χρήματος** για σας και την επιχείρησή σας

Γιατί να αγοράσετε ένα αυτοκίνητο όταν μπορείτε να το ενοικιάσετε;

3Τ ΑΕΒΕ
6ο χλμ. Ρόδου-Λίνδου, Ρόδος
Τηλ. 2241068000 • fax 2241068010

ΣΧΟΛΗ ΟΔΗΓΩΝ
ΠΟΡΤΣΕΛΛΗΣ ΣΤΕΦΑΝΟΣ
Διπλ. εκπαιδευτής υποψηφίων οδηγών μέλος της Ε.Σ.Ο.Ρ. Ο.Ε.

- Διπλώματα αυτοκινήτου, μοτοσικλέτας,φορτηγού, λεωφορείου, νταλίκας
- Αναθεωρήσεις ληγμένων αδειών
- Θεωρητικά μαθήματα ΚΟΚ και Μηχανολογίας
- Μετατροπές ξένων διπλωμάτων σε ελληνικά
- Διπλώματα αυτόματου αυτοκινήτου



ΝΕΑ ΔΙΕΥΘΥΝΣΗ: ΕΘΝΙΚΗΣ ΑΝΤΙΣΤΑΣΗΣ 73 (ΠΡΩΗΝ ΑΝΝΗΣ ΜΑΡΙΑΣ)
ΤΗΛ. 2241034497, 6945463635

ΠΩΛΕΙΤΑΙ

ΔΙΠΛΩΤΙΚΗ ΜΗΧΑΝΗ

ΜΒ0 50Χ70 εισαγωγής.

Είναι σε άριστη κατάσταση

και σε λειτουργία. Είναι ηλεκτρονική.

Πληρ. τηλ. 6945991069

ΑΡΧΕΣ ΟΙΚΟΝΟΜΙΚΗΣ ΘΕΩΡΙΑΣ

Παραδίδονται μαθήματα σε μαθητές Γ' Λυκείου από Πτυχιούχο του Οικονομικού Πανεπιστημίου Αθηνών (Α.Σ.Ο.Ε.Ε.) με Μεταπτυχιακές Σπουδές στο University of Wales.

Φροντιστηριακή πείρα με επιτυχίες στις Πανελλήνιες Εξετάσεις.

Ολιγομελή Τμήματα 3-4 ατόμων.

Υπεύθυνη προετοιμασία με συχνά επαναληπτικά τεστ.

Τιμές προσιτές.

Πληρ. τηλ. 6938440568

ΑΥΤΟ ΕΠΙΛΟΓΕΣ

ΚΟΥΚΟΥΡΑΣ ΑΛΕΞΑΝΔΡΟΣ

ΛΕΩΦ. ΡΟΔΟΥ-ΛΙΝΔΟΥ 255 • ΤΗΛ. (22410)60910

www.autoepiloges.com

ΑΓΟΡΑ-ΠΩΛΗΣΗ-ΑΝΤΑΛΛΑΓΗ ΜΕΤΑΧΕΙΡΙΣΜΕΝΩΝ ΑΥΤΟΚΙΝΗΤΩΝ

1. **BMW 316, 1600 cc, μοντ. 2001, M LOOK, ασημί**
- κεντ. κλειδ., ηλ. παράθ., υδρ. τιμόνι, klima, ABS, ζάντες BBS, bucket καθίσματα, σπόιλερ, αεροτομή, ηλ. καθρέπτες, προβ. ομίχλης και ηχοσύστημα.
2. **VW GOLF 1800 GTI , TURBO 20 V, 200 HP, μοντ. 2001, μαύρο**
- κεντρ. κλειδ., ηλ. παραθ., υδρ. τιμόνι, klima,6 αερόσακοι, ABS, ESP, ζάντες αλουμινίου, ηλεκτρική ηλιοροφή, προβ. ομίχλης και ηχοσύστημα.
3. **MAZDA MX-5 MID, 1600 cc, μοντ. 2001, θαλασσί**
- κεντρ κλειδ., ηλ. παράθ., υδρ. τιμόνικ, αερόσακος, ABS και ηχοσύστημα.
4. **AUDI A4 1600 cc, μοντ. 2000, μπλε**
-κεντρ. κλειδ., ηλ. παράθ., υδρ. τιμόνι, klima, αεροσ. οδηγού-συνοδηγού, ζάντες αλουμινίου, προβ. ομίχλης και ηχοσύστημα.
5. **BMW 316, 1600 cc, μοντ. 1992, κόκκινο**
- κεντ. κλειδ., ηλ. παράθ., ζάντες αλουμινίου, προβ. ομίχλης και ηχοσύστημα.
6. **FIAT PUNTO, GT, 1400 cc, 136 HP, TURBO, μοντ. 1996, μαύρο**
-κεντρ. κλειδ., ηλ. παράθ., υδρ. τιμόνι, air condition, αερόσακος. οδηγού, ζάντες αλουμινόυ, προβ. ομίχλης και ηχοσύστημα.
7. **DAEWOO LANOS 1400 cc, μοντ. 2002, ασημί**
- κεντρ. κλειδ., ηλ. παράθ., υδρ. τιμόνι, air condition και ηχοσύστημα
8. **NISSAN PRIMERA 1600 cc, μοντ. 2000, μαύρο**
-κεντρ. κλειδ., ηλ. παράθ., υδρ. τιμ. klima, αερόσακοι και ηχοσύστημα.
9. **FORD FOCUS 1400 cc, μοντ. 2001, μπλε**
- κεντρ. κλειδ., ηλ. παράθ., υδρ. τιμόνι, A/C, αεροσ. οδηγού-συνοδηγού, ABS και ηχοσύστημα.
10. **ALFA ROMEO 164 TURBO, 2000 cc, μοντ. 1995,**
- κεντρ. κλειδ., ηλ. παράθ., υδρ. τιμόνι, A/C, αερόσακοι, ABS, δερμάτινο σαλόνι, ζάντες αλουμινίου και ηχοσύστημα.
11. **FIAT BRAVA, 1242 cc., μοντ. 2000, μαύρο**
-κεντρ. κλειδ., ηλ. παράθ., υδρ. τιμόνι, A/C, αεροσ. οδηγού-συνοδηγού, ABS, και ηχοσύστημα.
12. **FIAT PUNTO, 1242 cc, μοντ. 2001, κόκκινο**
-κεντρ. κλειδ., ηλ. παράθ., υδρ. τιμόνι, A/C, αερόσ. οδηγού και ηχοσύστημα.
13. **RENAULT MEGANE 1400 cc, μοντ. 2000, κόκκινο**
-αεροσ. οδηγού-συνοδηγού, πλευρ. αερόσακοι, κεντρ. κλειδ., ηλ. παράθ., υδρ. τιμόνι, air condition, ABS και ηχοσύστημα.
14. **FIAT BRAVO 20V, 2000 cc, 169 HP, μοντ. 1998 κόκκινο**
-κεντρ. κλειδ., ηλ. παράθ., υδρ. τιμόνι, klima, αεροσ. οδηγού-συνοδηγού, ζάντες αλουμινίου, προβ. ομίχλης, αεροτομή, ηλιοροφή και ηχοσύστημα.
15. **OPEL VECTRA, 1600 cc, μοντ. 1992, μπορντώ**
-υδρ. τιμ. και ηχοσύστημα.
16. **RENAULT 19 CABRIO, 1800 cc, μοντ. 1993, μαύρο**
-κεντρ. κλειδ., ηλ. παράθ., υδρ. τιμ. και ηχοσύστημα.
17. **SUZUKI VITARA 1600 cc. μοντ. 1998, λευκό**
- κεντρ. κλειδ., ηλ. παράθ., υδρ. τιμόνι, μπάρα, σκαλοπάτια, hard top,ζάντες αλουμινίου και ηχοσύστημα
18. **AUDI A4 1800 cc, TURBO, μοντ. 1995, ασημί**
- κεντρ. κλειδ., ηλ. παράθ., υδρ. τιμόνι, klima, ABS, ABG, ζάντες αλουμινίου και ηχοσύστημα
19. **SUZUKI VITARA 1600 cc, μοντ. 199 3, κόκκινο**
- κεντρ. κλειδ., ηλ. παράθ., υδρ. τιμόνι, ζάντες αλουμινίου και ηχοσύστημα
20. **VW GOLF 1400 cc, μοντ. 1996, λευκό**
- κεντρ. κλειδ., ηλ. παράθ., υδρ. τιμόνι, ζάντες αλουμινίου και ηχοσύστημα
21. **MERCEDES 200 E 2000 cc, μοντ. 1992, μπεζ**
- κεντρ. κλειδ. ηλ. παράθ., υδρ. τιμόνι, klima, ABS και ηχοσύστημα
22. **FIAT SEICENTO SPORTING 1100 cc, μοντ. 2000, κόκκινο**
- αεροσ. οδηγού-συνοδηγού, κεντρ. κλειδ., ηλ. παράθ., ζάντες αλουμινίου, air condition, ABS, σπόιλερ, αεροτομή και ηχοσύστημα.

ΑΠΟ 0% ΠΡΟΚΑΤΑΒΟΛΗ ΕΩΣ ΚΑΙ 60 ΜΗΝΙΑΙΕΣ ΔΟΣΕΙΣ ΜΕ ΤΑ ΧΑΜΗΛΟΤΕΡΑ ΕΠΙΤΟΚΙΑ ΤΗΣ ΑΓΟΡΑΣ

ΠΩΛΕΙΤΑΙ

ΦΟΡΤΗΓΑΚΙ DAIHATSU μοντέλο 1982 πετρέλαιο με ανατροπή. Μικτ. βάρος 3000 kgr. Τιμή 4.000 ευρώ μετρητά.

Πληρ. κ. Παναγιώτης τηλ. 6945791063

ΖΗΤΕΙΤΑΙ

Οδηγός για σχολικά λεωφορεία
από τα Ιδιωτικά Εκπαιδευτήρια
"ΡΟΔΙΩΝ ΠΑΙΔΕΙΑ"
κάτοχος άδειας οδήγησης κατηγορίας Δ'.
Εμπειρία και αντίστοιχη προϋπηρεσία θα συνεκτιμηθούν.
Αιτήσεις - δικαιολογητικά υποβάλλονται στην γραμματεία των εκπαιδευτηρίων.
Οδός Ηλία Βενέζη - Ηλιούπολη Ρόδου καθημερινά
09.00-14.00 και 18.00-21.00
Πληρ. **τηλ. 2241060750, 2241060752**

RODIAN AMATHUS
BEACH · HOTEL
RHODES - GREECE
★ ★ ★ ★ ★

Το Ξενοδοχείο
Rodian Amathus Beach Hotel
ζητά για πρόσληψη στο
AMATHUSIA SPA CENTER

AMATHUSIA CENTRE
INDOOR POOL
SPA • HEALTH & FITNESS CLUB

τα παρακάτω άτομα:
- **Γυμναστή & Γυμνάστρια**
- **Βοηθούς Αισθητικού**
- **Υποδοχή - Τηλεφωνήτρια**

Για διαρκή απασχόληση
Χειμώνα-Καλοκαίρι

Οι ενδιαφερόμενοι παρακαλούνται
όπως απευθυνθούν
στα ακόλουθα τηλέφωνα
(22410)89906
& (22410)89900
στην υπεύθυνη του
Amathusia Spa Center
κα Σάντρα Μπαρλαβά

Σ.Κ.Ε.Π.Η.

ΠΡΟΚΑΤ - ΑΝΤΙΠΑΡΟΧΕΣ - ΕΡΓΟΛΑΒΙΕΣ

1) Βάση από μπετόν
2) Κατασκευή σπιτιού
3) Πλακάκια
4) Χρώματα
5) Είδη υγιεινής
6) Ξυλοκατασκευές (ντουλάπια, ντουλάπες, πόρτες εσωτερικές) από οξυά ή ανιγκρέ
7) Εξωτερικά κουφώματα από αλουμίνιο με ρολλά και σίτες
8) Ηλεκτρολογική και υδραυλική εγκατάσταση

Παράδοση εντός τριών μηνών με το κλειδί στο χέρι

ΤΙΜΕΣ

- **100 τ.μ. . .49.500 €**
- **90 τ.μ. . . .46.200 €**
- **80 τ.μ. . . .42.250 €**
- **70 τ.μ. ..38.000 €**
- **60 τ.μ. ..33.500 €**
- **50 τ.μ. ..28.500 €**

- **ΑΝΑΛΑΜΒΑΝΟΥΜΕ** ιδιωτικά έργα πάσης φύσεως οικοδομικών εργασιών (πέργκολες, κιόσκια, κ.λπ.)
- **ΠΩΛΟΥΝΤΑΙ** οικόπεδα **Ή ΑΝΤΑΛΛΑΣΣΟΝΤΑΙ** σε Ρόδο- Καστελόριζο Σύμη, Τήλο
- **ΖΗΤΟΥΝΤΑΙ** οικόπεδα για αντιπαροχή

Δ/ΝΣΗ Παν. Ροδίου 87 Ρόδος
Τηλ. 2241078766/21884 κιν. 6942408624

ΖΗΤΕΙΤΑΙ

από Φροντιστήριο Γερμανικών
ΚΑΘΗΓΗΤΗΣ/ΤΡΙΑ ΓΕΡΜΑΝΙΚΩΝ
Πληρ. τηλ. 6945108021, ώρες 6-9 μ.μ.

Ο Ομιλος Κυπριάδη

ΖΗΤΑ ΣΥΝΕΡΓΑΤΕΣ

για τις παρακάτω ειδικότητες

α. Υπάλληλο αποθήκης ανταλλακτικών
Πολύ καλή γνώση χειρισμού Η/Υ
Αγγλική γλώσσα
Ηλικία έως 30 ετων
Προϋπηρεσία εμπειρίας σε διαχείριση αποθήκης θα προτιμηθεί.

β. Τμήμα πωλήσεων αυτοκινήτων - πωλητές
Πολύ καλή γνώση χειρισμού Η/Υ
Αγγλική γλώσσα
Ηλικία έως 30 ετών
Εμπειρία σε κλάδο πωλήσεων

γ. Τμήμα Υποδοχής συνεργείου
Γνώσεις λογιστικής
Πολύ καλή γνώση χειρισμού Η/Υ
Αγγλική γλώσσα
Ηλικία έως 30 ετών

δ. Μηχανικό και ηλεκτρολόγο αυτοκινήτων
Απαραίτητη προϋπηρεσία στο αντικείμενο
Ηλικία έως 30 ετών

ε. Βοηθό λογιστού
Απαραίτητη προϋπηρεσία

Αποστολή ή παράδοση βιογραφικών στα κεντρικά γραφεία της εταιρείας, RODOS CAR ΔΩΡΕΝ α.ε.
Λ. Καλλιθέας, 3ο χλμ. Υπ' όψιν κας Ευτυχίας Κυπριάδη

ΖΗΤΕΙΤΑΙ

ΕΠΙΣΤΗΜΟΝΙΚΟΣ ΣΥΝΕΡΓΑΤΗΣ

Πολυεθνική Φαρμακευτική Εταιρία με ηγετική θέση στην αγορά, ενδιαφέρεται για την άμεση πρόσληψη Επιστημονικού Συνεργάτη, που θα καλύψει κενή θέση στο Τμήμα Πωλήσεων του γραφείου της στο Ηράκλειο με έδρα την Ρόδο.

Ο ιδανικός υποψήφιος θα πρέπει να είναι πτυχιούχος, κατά προτίμηση φαρμακοποιός - βιολόγος - χημικός. Η γνώση Αγγλικών και Η/Υ επιθυμητή καθώς και προϋπηρεσία τουλάχιστον 2 έτη σε ανάλογη θέση.

Προσφέρεται ανταγωνιστικός μισθός, προοπτική εξέλιξης αναλόγως προσόντων, αυτοκίνητο και ιατροφαρμακευτική περίθαλψη.

Ενα σύντομο αλλά πλήρες βιογραφικό σημείωμά σας, παρακαλούμε να σταλεί στην :

ΤΑΧ. ΘΥΡΙΔΑ 62106 – 152 10 ΑΘΗΝΑ

AXON
ΔΙΕΘΝΕΣ ΔΙΚΤΥΟ ΣΠΟΥΔΩΝ

Το Διεθνές Δίκτυο Σπουδών AXON, στα πλαίσια της επέκτασής του, ζητά να προσλάβει για την επόμενη εκπαιδευτική περίοδο **καθηγητές Αγγλικής, Γερμανικής, Γαλλικής, Ιταλικής, Ισπανικής γλώσσας** όπως και **καθηγητές Πληροφορικής** με τα απαραίτητα προσόντα.
Αριστο περιβάλλον εργασίας, προοπτικές εξέλιξης.

Βιογραφικά: fax 2241070903
e-mail: axon-rodos@axon.gr
Follow up: 2241077656-2241070902

ΑΠΟ ΜΕΓΑΛΑ ΚΕΝΤΡΑ ΞΕΝΩΝ ΓΛΩΣΣΩΝ

ΖΗΤΕΙΤΑΙ

α. γραμματέας διεύθυνσης με άριστη γνώση Αγγλικής γλώσσας και Η/Υ (WINDOWS, WORD, EXCEL) με ευχέρεια στην επικοινωνία

Πληρ. τηλ. 6944557415
ή αποστείλατε βιογραφικό σημείωμα στο **2241025800**

ΖΗΤΕΙΤΑΙ ΥΠΑΛΛΗΛΟΣ

Για το τμήμα μηχανογράφησης με τα εξής προσόντα:
Να γνωρίζει:
1. Τεχνικές γνώσεις ηλεκτρονικών υπολογιστών και εκτυπωτών
2. Τοπικά δίκτυα LAN
3. Χρήση MS Office
4. Χρήση λειτουργικών Microsoft Windows (98, NT & 2000)
5. Αγγλική γλώσσα
6. Χωρίς στρατιωτικές υποχρεώσεις (άνδρας)

Πενθήμερο - Δωδεκάμηνη εργασία - Αποδοχές ικανοποιητικές
Αποστολή βιογραφικών: ΣΑΒΒΑΣ ΜΑΤΣΗΣ
POST RESTANT
85100 ΡΟΔΟΣ

Από την
AUTOCENTER - ΜΑΝΩΛΗΣ ΚΩΣΤΑΚΗΣ ΑΕΒΕ
Αντιπροσωπεία αυτοκινήτων
FIAT- LANCIA - ALFA ROMEO
ΖΗΤΟΥΝΤΑΙ
α. Υπάλληλοι για το τμήμα ανταλλακτικών
β. Βοηθός βαφέα

Για πληροφορίες παρακαλούμε να απευθύνεστε στον κο Κυριάκο στα τηλ. **2241082000-3** καθημερινά, ώρες 9 π.μ.-5 μ.μ.

Ζαριφόπουλος Α.Ε.
ΑΣΦΑΛΕΙΑ - ΠΥΡΟΠΡΟΣΤΑΣΙΑ - ΕΛΕΓΧΟΙ

ΖΗΤΑ ΗΛΕΚΤΡΟΛΟΓΟ ΜΗΧΑΝΙΚΟ

Η εταιρεία πρωτοπόρος στον κλάδο της, λόγω της ραγδαίας εξέλιξής της, ζητά δραστήριο μηχανικό για την περαιτέρω στελέχωση του τμήματος μελετών - πωλήσεων.
Καλή γνώση Αγγλικής γλώσσας καθώς και χρήση Υπολογιστών, θεωρούνται απαραίτητα προσόντα.
Η εταιρεία, προσφέρει ελκυστικό πακέτο αποδοχών και εξέλιξη αναλόγως προσόντων.

Αποστολή βιογραφικού σημειώματος
ΤΡΙΑΝΤΑΦΥΛΛΙΔΗ ΑΣΓΟΥΡΟΥ, 85100 ΡΟΔΟΣ
ΥΠΟΨΗ Κας ΑΝΔΡΙΑΝΑΣ ΝΤΕΛΗ
ΤΗΛ.: 2241066607 FAX : 2241(0)67092
E-MAIL: inforod@zarifopoulos.com

ΖΗΤΕΙΤΑΙ
βοηθός λογιστή
με γνώσεις εμπορικού προγράμματος για να εργασθεί σε εμπορική επιχείρηση στη Σύμη.
Μισθός ικανοποιητικός, αναλόγως προσόντων.

Πληρ. τηλ. 2241030259, 2241029039
Λογιστικό γραφείο
ΠΑΝΑΓΙΩΤΗ ΠΑΠΑΚΩΝΣΤΑΝΤΙΝΟΥ

Από το Dell Δανέζης
ΖΗΤΕΙΤΑΙ
Νέος
στο κατάστημα Αλλαντικών - Τυριών απόφ. Λυκείου και με δίπλωμα αυτοκινήτου και μηχανάκι, σπαστό ωράριο για 12 μήνες απασχόληση και γνώση Αγγλικών.
Πληρ. κ. Δανέζη τηλ. 6944790696

ΖΗΤΟΥΝΤΑΙ
κομμώτριες με άδεια ασκήσεως επαγγέλματος και προϋπηρεσία, κοπέλα για την θέση υποδοχής, **διαιτολόγος, γυμναστές aerobic**- βάρη απόφοιτοι ΤΕΦΑΑ ή ιδιωτικής σχολής - **φυσιοθεραπευτές ή αισθητικοί** για μυοχαλαρωτικό μασάζ, **άτομα (άνδρας ή γυναίκα)** για δημόσιες σχέσεις, για να στελεχώσουν πολυδύναμο χώρο.
Πληρ. τηλ.2241070510-11 από 13.00-23.00 κ. Σπύρος

ΕΥΚΑΙΡΙΑ ΣΥΓΧΡΟΝΗΣ ΚΑΡΙΕΡΑΣ
Η επιχειρησιακή μονάδα Ρόδου του ομίλου εταιριών INTERAMERICAN,
ζητά
2 άτομα (πλήρους ή μερικής απασχόλησης) στον τομέα των Χρηματοοικονομικών Υπηρεσιών. Απολυτήριο Λυκείου τουλάχιστον, ηλικία 27-45 ετών.
Προσφέρει σταθερό μισθό. Bonus, ομαδική ασφάλιση και σημαντικές προοπτικές εξέλιξης.
Αποστολή βιογραφικών στο fax 2241075603 - Υπ' όψιν κου Δ. Μαντικού

ΖΗΤΕΙΤΑΙ
βοηθός λογιστού, part time με προϋπηρεσία για βιβλία Γ' κατηγορίας σε εμπορική επιχείρηση με μικρό τζίρο.
Πληρ. 6944790696 κ. Δανέζη

ΖΗΤΟΥΝΤΑΙ
ΠΩΛΗΤΡΙΕΣ για καταστήματα εντός πόλεως.
Μόνιμη απασχόληση.
Πληρ. τηλ. 22410-74443

ΤΑ ΖΑΧΑΡΟΠΛΑΣΤΕΙΑ "ΣΤΑΝΗ"
ΖΗΤΟΥΝ ΠΩΛΗΤΡΙΕΣ
Απαιτούμενα προσόντα:
- Τελειόφοιτοι λυκείου
- Γνώση Η/Υ
- Αγγλική γλώσσα

Πληρ. (22410)32267, 31991
Για αιτήσεις Αγ. Αναστασίας 28 από 08.00-16.00

Από το ξενοδοχείο ΔΙΟΝΥΣΟΣ
ΙΞΙΑ - ΡΟΔΟΣ
ΖΗΤΕΙΤΑΙ
Β' ΜΑΓΕΙΡΑΣ
με προϋπηρεσία.
Πληρ. 2241023021

Από το SUPER MARKET ΣΠΑΝΟΣ
ΖΗΤΕΙΤΑΙ
Κρεοπώλης
Πληρ. τηλ. 2241032335

ΖΗΤΟΥΝΤΑΙ
Από εταιρία διανομών τροφίμων:
ΟΔΗΓΟΣ επαγγελματίας, κάτοχος διπλώματος Γ' κατηγορίας.
Απαραίτητες συστάσεις.
Αιτήσεις γίνονται δεκτές στην έδρα της εταιρίας καθημερινά από τις 08.00 ως τις 15.00.
Διεύθυνση: 6ο χλμ. Ρόδου-Λίνδου
Πληρ. τηλ. 2241068111-64440

ΑΠΟ ΑΝΤΙΠΡΟΣΩΠΕΙΑ ΑΥΤΟΚΙΝΗΤΩΝ
ΖΗΤΕΙΤΑΙ
ΠΩΛΗΤΗΣ
Απαιτούμενα προσόντα:
- Άνεση στην επικοινωνία
- Προηγούμενη εμπειρία
- Καλή χρήση Η/Υ.

Πληρ. τηλ. επικοινωνίας 22410 62775

Από αλυσίδα καταστημάτων γρήγορης εστίασης
ΖΗΤΟΥΝΤΑΙ
α. **υπεύθυνος καταστήματος** για νυκτερινό ωράριο
β. **βοηθός ψήστη**
γ. **βοηθός σερβιτόρου**
δ. **καθαρίστρια**
ε. **άτομο για ταμπλό**
στ. **μάστορας**
Πληρ. τηλ. 2241033969 ώρες 10.00-16.00

Από κατάστημα ηλεκτρικών ειδών
ΖΗΤΕΙΤΑΙ
υπάλληλος
έως 30 ετών με δίπλωμα οδήγησης.
Πληρ. τηλ. 2241032117

Η INTERATTICA COURIER
ΓΡΑΦΕΙΟ ΡΟΔΟΥ
ΖΗΤΑ
κοπέλα
για το λογιστήριο. Εργασία πενθήμερη απογευματινή.
Πληρ. τηλ. 2241038567

WACKENHUT SECURITY HANDLING S.A.
Για την στελέχωση του τεχνικού τμήματος
ΖΗΤΕΙΤΑΙ
Τεχνικός για εγκαταστάσεις συναγερμών και πυρασφάλεια.

Απαραίτητα προσόντα:
- Πτυχίο τεχνικής σχολής
- Γνώσεις αγγλικής γλώσσας
- Χειρισμός ηλεκτρονικών υπολογιστών και συστημάτων αυτοματισμού
- Δίπλωμα αυτοκινήτου
- Άνεση στην επικοινωνία
- Θα εκτιμηθεί ιδιαίτερα η προϋπηρεσία σαν επιπλέον προσόν, εάν υπάρχει.

Η εταιρεία προσφέρει:
- 12μηνη απασχόληση
- Συνεχή εκπαίδευση σ' έναν συνεχώς εξελισσόμενο όμιλο εταιρειών με προϋποθέσεις καριέρας

Πληροφορίες - αιτήσεις:
Λ. Ηρακλειδών, εντός
εμπορικού κέντρου "Rhodesland" No 19
Ιξιά Ρόδου
Τηλ. 2241096913/14 (08.00-15.00)
Fax 2241096915
email: wacken@otenet.gr

ΑΠΟ ΕΤΑΙΡΕΙΑ ΜΗΧΑΝΟΓΡΑΦΗΣΗΣ
ΖΗΤΕΙΤΑΙ
ΤΕΧΝΙΚΟΣ-ΗΛΕΚΤΡΟΝΙΚΟΣ
για το τμήμα φωτοτυπικών και ταμειακών μηχανών, με γνώσεις Αγγλικών και χρήση Η/Υ.
Απαραίτητη η κατοχή άδειας οδήγησης αυτοκινήτου.
Πληρ. 22410 24858

ΖΗΤΟΥΝΤΑΙ
από το CITY HALL restaurant
α. Πεπειραμένοι βοηθοί κουζίνας
β. Διανομείς
για αποκλειστική απασχόληση όλο το χρόνο.
Πληρ. τηλ. 2241-0-70200 από τις 11.00-17.00

CAPSIS Convention Centers & Resort Hotels

ΤΟ ΞΕΝΟΔΟΧΕΙΟ ΚΑΙ ΣΥΝΕΔΡΙΑΚΟ ΚΕΝΤΡΟ SOFITEL CAPSIS ΡΟΔΟΥ

ΖΗΤΑΕΙ
ΕΜΠΕΙΡΟΥΣ ΣΕΡΒΙΤΟΡΟΥΣ και ΒΟΗΘΟΥΣ ΣΕΡΒΙΤΟΡΩΝ
Για μερική και συνεχή απασχόληση
Οι ενδιαφερόμενοι μπορούν να απευθυνθούν καθημερινά κατά τις ώρες 10.00-14.00 στο Γραφείο Προσωπικού του Ξενοδοχείου

Για περισσότερες πληροφορίες
Υπόψη: κυρίου Τηλέμαχου
Τηλ.: 22410-25015
Φαξ: 22410-20909
Ξενοδοχείο Sofitel Capsis
Ιξιά 85100, Ρόδος

προσφορες

συνέχεια από την προηγούμενη

ΚΟΠΕΛΑ ΖΗΤΑ ΔΟΥΛΕΙΑ ως βοηθός μάγειρα, μπουφέ, λάντζα, καμαριέρα. Πληρ. τηλ. 6972464749

AP54052

ΤΕΧΝΙΚΟ ΓΡΑΦΕΙΟ

ΑΝΑΣΤΑΣΗΣ ΒΑΡΕΛΗΣ

ΑΡΧΙΤΕΚΤΟΝΑΣ

Αναλαμβάνει:

-- Οικοδομικές άδειες
- Μελέτες
- Επιβλέψεις
- Κατασκευές οικοδομικών έργων
- Την υποβολή δικαιολογητικών στην **ΔΕΥΑΡ**

για την σύνδεσή σας με το **ΑΠΟΧΕΤΕΥΤΙΚΟ ΔΙΚΤΥΟ**

• Αμεση εξυπηρέτηση
• Καλή δουλειά
•Οικονομικές λύσεις

για κάθε πληροφορία σας:

ΓΡΑΦΕΙΟ:
Μαδρίτης 20, Ρόδος
Τηλ. 22410-61502
κιν. 6977-305126

ΠΡ52038

ΤΑ ΜΟΝΑΔΙΚΑ ΥΠΕΡΣΥΓΧΡΟΝΑ

ΤΑΠΗΤΟΚΑΘΑΡΙΣΤΗΡΙΑ

ΚΛΕΟΠΑΤΡΑ

Τέλος στα προβλήματα με το πλύσιμο των χαλιών σας.

Η εταιρία μας πρωτοπορεί με το ΝΕΟ υπερσύγχρονο Πλυντήριο Ταπήτων.
Προσφέρουμε άψογο και προσεγμένο πλύσιμο, καθάρισμα, φύλαξη & επιδιορθώσεις σε όλους τους τύπους χαλιών, χειροποίητα χαλιά Μηχανής, ανατολίτικα, μοκέτες, καμπέ, μεταξωτά, φλοκάτες, παπλώματα

ΚΑΙ ΤΟ 2003 Η ΦΥΛΑΞΗ ΔΩΡΕΑΝ

• Επιτόπου καθαρισμούς σαλονιών, μοκετών
• Παραλαβή & παράδοση κατ' οίκον σε όλη την Ρόδο.
• Ενημερωθείτε για την συντήρηση των χαλιών σας.

Τηλ. **2241051996, κιν. 6945793626, Φαξ: 2241051322**
ΚΟΥΦΑΛΑΚΗΣ ΣΤΑΥΡΟΣ

ΠΡ49662

ΚΥΡΙΑ, Ελληνίδα, αναλαμβάνει την φροντίδα παιδιών και ηλικιωμένων ατόμων. Πληρ. τηλ. 6946264313. AP53863

Μαθήματα Πληροφορικής

• Εφαρμογές σε Προγραμματιστικό περιβάλλον
• Δίκτυα Υπολογιστών

Μαθητές ΤΕΕ, Ενιαίου Λυκείου

Πληροφορίες: κα Ματίνα
6977 780295, 22410-66469

A. E. B. E.

ΔΟΜΗΣΗ ΡΟΔΟΥ

Από τη ΔΟΜΗΣΗ ΡΟΔΟΥ , εταιφεία με ηγετική θέση στον κλάδο των δομικών υλικών ,

ΖΗΤΟΥΝΤΑΙ

1. **ΥΠΑΛΛΗΛΟΣ ΑΠΟΘΗΚΗΣ**
2. **ΟΔΗΓΟΣ**
3. **ΠΩΛΗΤΗΣ** (Εσωτερικός)

ΑΠΑΙΤΟΥΜΕΝΑ ΠΡΟΣΟΝΤΑ:

- Αξιόλογη προυπηρεσία σε ανάλογη θέση.
- Επαγγελματικό δίπλωμα (για τη θέση του οδηγού.)

Η εταιρεία εγγυάται για το άριστο εργασιακό περιβάλλον καθώς και για ανταγωνιστικό πακέτο αποδοχών.

Αποστολή βιογραφικών ή επίσκεψη στα γραφεία μας, επί της οδού: 3ο χλμ Ρόδου –Λίνδου

Πληροφορίες στο τηλέφωνο: 22410 68140
(Κο Αλέξη Παπαγρηγορίου)

ΛΕΒΕΝΤΗΣ

PIZZA-RESTAURANT

Το εστιατόριο ΛΕΒΕΝΤΗΣ επιθυμεί να προσλάβει για 12-μηνη απασχόληση:

Σερβιτόρες
και
Διανομείς

Οι ενδιαφερόμενες σερβιτόρες θα πρέπει να γνωρίζουν άριστα την Ελληνική γλώσσα καθώς και βασικές γνώσεις στη χρήση ηλεκτρονικού υπολογιστή.

Προσφέρεται δυνατότητα για 12-μηνη απασχόληση είτε σε πλήρη, είτε σε part time βάση, άριστο εργασιακό περιβάλλον, ανταγωνιστικές αποδοχές αναλόγως της εμπειρίας και δυνατότητες εξέλιξης.

Οι ενδιαφερόμενοι (-ες) μπορούν να επικοινωνήσουν με τον κ. Γεώργιο Χαλκιάδη, καθημερινά μετά τις 18:00 στο τηλέφωνο 22410 22375

ΦΑΓΗΤΟ ΜΕ ΠΟΙΟΤΗΤΑ & ΓΕΥΣΗ

HELLAS ΚΕΝΤΡΟ ΑΠΑΣΧΟΛΗΣΗΣ ΑΝΘΡΩΠΙΝΟΥ ΔΥΝΑΜΙΚΟΥ. ΔΙΑΘΕΤΟΥΜΕ ΑΜΕΣΑ ΟΙΚΙΑΚΕΣ ΒΟΗΘΟΥΣ, ΓΗΡΟΚΟΜΟΥΣ, ΝΟΣΗΛΕΥΤΕΣ, BABY-SITTERS, ΑΝΘΡΩΠΟΥΣ ΓΙΑ ΚΑΘΕ ΣΑΣ ΑΝΑΓΚΗ ΚΑΙ ΕΡΓΑΣΙΑ. ΑΥΘΗΜΕΡΟΝ ΕΞΥΠΗΡΕΤΗΣΗ, ΕΓΓΥΗΣΕΙΣ, ΣΥΝΕΠΕΙΑ. ΣΑΒΒΑΤΟΚΥΡΙΑΚΟ ΑΝΟΙΧΤΑ. ΠΛΗΡ. ΤΗΛ. 2105203898, FAX 2105203849

ΠΡ53106

γνωριμιες

ΚΥΡΙΟΣ 56 ετών χήρος καλού χαρακτήρος, σοβαρός επιθυμεί γνωριμία με κυρία από 47 έως 54 ετών με σκοπό την γνωριμία και το γάμο. (Αποκλειόνται αλλοδαπές). Παρακαλώ τηλ. στον κ. Νίκο 6947913565

ΑΓ53724

ΠΑΡΑΔΙΔΟΝΤΑΙ ΜΑΘΗΜΑΤΑ

Καθηγητής αριστούχος του τμήματος Βιολογίας με άριστη μεταδοτικότητα παραδίδει μαθήματα

ΒΙΟΛΟΓΙΑΣ

σε μεμονωμένους μαθητές ή σε γκρουπ 2-3 ατόμων
Υπεύθυνη και μεθοδική εργασία
Δεκτοί μαθητές Γυμνασίου-Λυκείου-ΤΕΕ

τηλ. 2241069561, κιν. 6973204892

ΠΡΟΛΑΒΕΤΕ!!!!

ΕΙΜΑΣΤΕ ΠΡΩΤΟΠΟΡΟΙ!
έχουμε την άμεση
και αποτελεσματική λύση
στο πρόβλημα
ΟΛΩΝ ΤΩΝ ΜΑΘΗΤΩΝ
ΦΡΟΝΤΙΣΤΗΡΙΟ ΚΑΤ' ΟΙΚΟΝ
ΣΤΑ ΜΑΘΗΜΑΤΑ

ΜΑΘΗΜΑΤΙΚΑ,	ΝΕΑ ΕΛΛΗΝΙΚΑ
ΦΥΣΙΚΗ	ΕΚΘΕΣΗ
ΧΗΜΕΙΑ	ΓΡΑΜΜΑΤΙΚΗ

ΤΟΣΟ ΦΘΗΝΑ, ΟΣΟ ΠΟΥΘΕΝΑ!!!
ΤΗΛ. ΤΩΡΑ 6977295545 Κα ΦΩΦΗ

ΨΑΧΝΕΤΕ ΔΟΥΛΕΙΑ

Η ΕΠΑΝΑΣΤΑΣΗ ΣΤΟ ΧΩΡΟ ΤΟΥ ΕΜΠΟΡΙΟΥ ΑΡΧΙΣΕ!!

Σας προτείνουμε...

Να δημιουργήσετε μια Επιχείρηση με το σύντροφό σας, την οικογένειά σας ή τους φίλους σας, με απεριόριστες δυνατότητες κερδών σε όλο τον κόσμο μέσα από το χώρο σας (το σπίτι ή το γραφείο σας).
✓ Χωρίς προηγούμενη εμπειρία
✓ Δουλεύοντας με ελεύθερο ωράριο
✓ Καθόλου ρίσκο

Για ραντεβού ενημέρωσης τηλεφωνήστε:
Κιν. 6977946940 από 7 το πρωί έως 8 το βράδυ

(ΙΣΧΥΕΙ ΓΙΑ ΟΛΑ ΤΑ ΔΩΔΕΚΑΝΗΣΑ)

ΠΡ54139

ΑΝΑΚΟΙΝΩΣΗ ΜΑΘΗΜΑΤΑ
*** Computer ***
PROGRAM COMPUTER PM
ΕΓΓΡΑΦΕΣ ** ΤΩΡΑ *
Τμήματα για:
ECDL
Παιδιά - Ενήλικες
Άρχαριους - Μαθητές
Επαγγελματίες
Ανεύρεση Εργασίας
Διδάσκει πτυχιούχος Πανεπιστημίου Αμερικής
ΜΑΝΩΛΗΣ Ι. ΣΟΦΙΛΑΣ
Κοδριγκτώνος 91
Τηλ. (22410) 31761
ΠΙΣΤΟΠΟΙΗΤΙΚΟ ΓΝΩΣΕΩΝ ECDL
ΕΠΙΣΗΜΟ ΕΞΕΤΑΣΤΙΚΟ ΚΕΝΤΡΟ ΤΗΣ ECDL HELLAS

cybarco

CIVIL ENGINEERING
BUILDING CONSTRUCTION
LAND DEVELOPMENT

MEMBER OF THE LANITIS GROUP

Το Συγκρότημα Cybarco δραστηριοποιείται στους τομείς της ανάπτυξης ακινήτων (real estate) και τις κατασκευές.
Εχει δραστηριοποιηθεί σε 5 χώρες και 10 πόλεις. Λόγω της συνεχούς ανάπτυξης των δραστηριοτήτων του Συγκροτήματος ζητούνται :

- Κύπρος: Λευκωσία, Λάρνακα, Λεμεσός, Πάφος
- Ελλάδα: Αθήνα, Ρόδος, Κρήτη
- Ην. Βασίλειο: Λονδίνο
- Μπαχρέιν
- Σοβ. Ενωση: Μόσχα

ΚΕΝΕΣ ΘΕΣΕΙΣ

ΥΠΕΥΘΥΝΟΣ ΜΑΡΚΕΤΙΝΓΚ & ΠΩΛΗΣΕΩΝ
(Marketing & Sales Officer)

Η ΘΕΣΗ :
Για στελέχωση του περιφερειακού γραφείου στη Ρόδο (1 θέση).

ΠΡΟΣΟΝΤΑ :
- Πτυχίο Α.Ε.Ι. σε marketing ή ισοδύναμο.
- Πολύ καλή γνώση της Αγγλικής γλώσσας. Η γνώση της Γερμανικής θα θεωρηθεί ιδιαίτερο προσόν.
- Πείρα στις πωλήσεις (2 – 5 χρόνια).
- Καλή γνώση ηλεκτρονικού υπολογιστή.
- Εμπειρία στις πωλήσεις ακινήτων θα θεωρηθεί ιδιαίτερο προσόν.

ΩΦΕΛΗΜΑΤΑ :
Θα προσφερθεί πολύ ικανοποιητικός μισθός και άλλα συναφή ωφελήματα, αναλόγως προσόντων και πείρας. Παρέχονται εξαιρετικές ευκαιρίες ανέλιξης σε ένα επαγγελματικό και φιλικό περιβάλλον.

Όλες οι αιτήσεις, που θα πρέπει να περιλαμβάνουν πλήρες βιογραφικό σημείωμα, θα τηρηθούν απολύτως εμπιστευτικές και να απευθύνονται στο :
Υπεύθυνο Προσωπικού
CYBARCO ΑΝΑΠΤΥΞΗ ΑΚΙΝΗΤΩΝ Α.Ε.
Εθνάρχου Μακαρίου 28
Ρόδος -85100
Τηλ. :22410 – 43 484, -21, Φαξ : 22410 – 43485
e-mail : info@gr.cybarco.com
και να ληφθούν μέχρι τις 10/02/2003.

ΠΛΥΝΤΗΡΙΟ ΧΑΛΙΩΝ
Cleaning Pro



πλένουμε & φυλάμε:
• ΧΑΛΙΑ - ΜΟΚΕΤΕΣ - ΦΛΟΚΑΤΕΣ
• ΠΑΠΛΩΜΑΤΑ - ΚΟΥΒΕΡΤΕΣ

☎ 22410.60585

email: abonis@otenet.gr

ΙΔΙΟΚΤΗΤΕΣ ΕΙΔΙΚΕΣ ΕΓΚΑΤΑΣΤΑΣΕΙΣ:
ΝΙΚΗΦ. ΒΡΕΤΤΑΚΟΥ - ΑΣΓΟΥΡΟΥ

ΑΠΟΦΡΑΞΕΙΣ

ΔΩΔΕΚΑΝΗΣΙΑΚΕΣ ΑΠΟΦΡΑΞΕΙΣ
"ΚΟΛΟΣΣΟΣ"
ΑΠΟΦΡΑΞΕΙΣ ΚΑΘΑΡΙΣΜΟΙ ΑΠΟΧΕΤΕΥΣΕΩΝ & ΒΟΘΡΩΝ



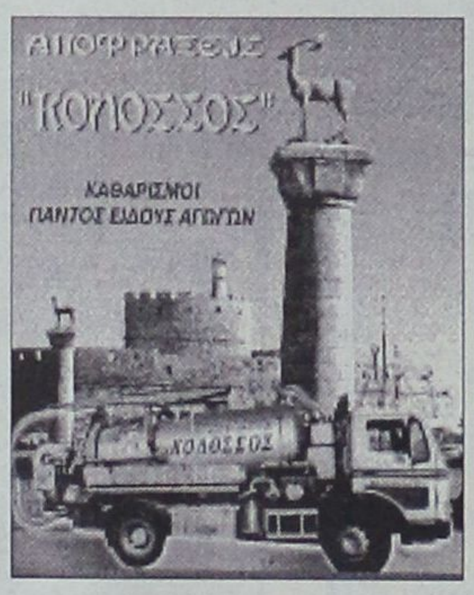

Αναλαμβάνουμε πάσης φύσεως αποφράξεις οποιουδήποτε μήκους και πλάτους Αναλαμβάνουμε καθαρισμούς αποχετευτικών αγωγών ΔΗΜΩΝ, ΞΕΝ/ΧΕΙΩΝ στρατιωτικών μονάδων ΣΠΙΤΙΩΝ, ΠΟΛΥΚΑΤΟΙΚΙΩΝ καθώς και καθαρισμούς βιολογικών μονάδων με μηχάνημα υψηλής πιέσεως σε όλη την Δωδ/σο

Κ. ΠΗΔΙΑΚΗΣ - Π. ΚΑΣΕΡΗΣ
Πληρ. τηλ. 2241047915-91881,
κιν. 6944/325234 και 6977/717048

ΑΠΟΦΡΑΞΕΙΣ-ΚΑΘΑΡΙΣΜΟΙ





ΑΠΟΦΡΑΞΕΙΣ
ΚΑΘΑΡΙΣΜΟΙ
ΣΥΝΤΗΡΗΣΕΙΣ
ΑΠΟΧΕΤΕΥΣΕΩΝ-
ΕΠΙΦΑΝΕΙΩΝ-
ΚΤΙΡΙΩΝ-
ΠΛΟΙΩΝ-
ΒΙΟΛΟΓΙΚΩΝ

Αναλαμβάνουμε ξενοδοχεία, Δήμους, πολ/κίες κ.λπ. Αντληση πετρελαιοειδών από πλοία καθώς και λιποσυλλεκτών και βιολογικών. ΜΕ ΜΟΝΑΔΙΚΑ ΣΕ ΥΨΟΣ ΠΙΕΣΗΣ ΚΑΙ ΑΝΑΡΡΟΦΗΣΗΣ. ΥΠΕΡΣΥΓΧΡΟΝΑ ΜΗΧΑΝΗΜΑΤΑ ΥΔΡΟΒΟΛΗΣ ΣΕ ΟΛΗ ΤΗ ΔΩΔΕΚΑΝΗΣΟ

ΟΛΟ ΤΟ 24ωρο

ΒΑΡΔΕΛΛΗ Μ. -ΚΡΑΣΟΠΟΥΛΟΣ Δ. Ο.Ε.

Τηλ. 2241035555, Fax: 2241073100, Κιν. 6944/395999

e-mail:metropontikas@excite.com.

ΣΤΙΣ ΠΙΟ ΧΑΜΗΛΕΣ ΤΙΜΕΣ

ΑΓΟΡΑΖΩ

- ΧΡΥΣΑΦΙΚΑ
- ΚΟΣΜΗΜΑΤΑ
- ΝΟΜΙΣΜΑΤΑ
- ΧΡΥΣΑ ΔΟΝΤΙΑ
- ΜΕΤΟΧΕΣ
- ΩΡΟΛΟΓΙΑ
- ΑΝΤΙΚΕΣ

Δάνεια επί ενεχύρω

«ΜΠΑΜΠΗΣ»

Δημ. Θεοδωράκη 15
(1ος όροφος)
ΡΟΔΟΣ

ΧΠΡ407

ΠΑΝΕΛΛΑΔΙΚΟ ΔΙΚΤΥΟ ΤΑΠΗΤΟΚΑΘΑΡΙΣΤΗΡΙΩΝ

ART CLEAN EXPRESS

Είμαστε λίιιι...γο πιο μπροστά από τους άλλους!

ΠΛΥΣΙΜΟ-ΑΠΟΛΥΜΑΝΣΗ- ΦΥΛΑΞΗ

ΧΑΛΙΩΝ- ΜΟΚΕΤΩΝ - ΣΑΛΟΝΙΩΝ

(και επί τόπου)

ΠΑΠΛΩΜΑΤΑ - ΚΟΥΒΕΡΤΕΣ - ΦΛΟΚΑΤΕΣ

ΣΤΕΓΝΟ ΓΙΑ ΜΕΤΑΞΩΤΑ ΚΑΙ ΧΕΙΡΟΠΟΙΗΤΑ
ΑΔΙΑΒΡΟΧΟΠΟΙΗΣΕΙΣ & ΕΠΙΔΙΟΡΘΩΣΕΙΣ ΤΑΠΗΤΩΝ

ΠΑΡΑΛΑΒΗ - ΠΑΡΑΔΟΣΗ ΚΑΤ' ΟΙΚΟΝ

ΤΗΛ. 2241094815-
ΚΙΝ. 6944350247
ΤΗΛ. ΧΩΡΙΣ ΧΡΕΩΣΗ
80011400400
ΑΛΑΦΑΚΗΣ ΤΑΣΟΣ

ΧΠΡ508

ΕΡΓΟΛΑΒΟΣ

ΜΑΣΤΟΡΑΣ ΚΩΝΣΤΑΝΤΙΝΟΣ

ΤΙΜΕΣ ΛΟΓΙΚΕΣ

ΑΝΑΛΑΜΒΑΝΩ γενικές κατασκευές κτιρίων, αναπαλαιώσεις, σοβατίσματα, χτισίματα, γκρεμίσματα, βαψίματα, μάρμαρα, γιαλίσματα, πλακάκια, περιφράξεις οικοπέδων, κατασκευές, μελέτες για σοφίτες, ξυλοκατασκευές, τοποθέτηση κεραμίδια

ΓΙΑ ΟΛΗ ΤΗ ΔΩΔΕΚΑΝΗΣΟ

Πληρ. τηλ. (22410)27255, 6944-823925 όλο το 24ωρο

ΠΡ522721

ΤΑ ΜΟΝΑΔΙΚΑ ΥΠΕΡΣΥΓΧΡΟΝΑ

ΤΑΠΗΤΟΚΑΘΑΡΙΣΤΗΡΙΑ

ΚΛΕΟΠΑΤΡΑ

Τέλος στα προβλήματα με το πλύσιμο των χαλιών σας.

Η εταιρία μας πρωτοπορεί με το ΝΕΟ υπερσύγχρονο Πλυντήριο Ταπήτων.
Προσφέρουμε άψογο και προσεγμένο πλύσιμο, καθάρισμα, φύλαξη & επιδιορθώσεις σε όλους τους τύπους χαλιών, χειροποίητα χαλιά Μηχανής, ανατολίτικα, μοκέτες, καμπέ, μεταξωτά, φλοκάτες, παπλώματα

ΚΑΙ ΤΟ 2003 Η ΦΥΛΑΞΗ ΔΩΡΕΑΝ

- *Επιτόπου καθαρισμούς σαλονιών, μοκετών*
- *Παραλαβή & παράδοση κατ' οίκον σε όλη την Ρόδο.*
- *Ενημερωθείτε για την συντήρηση των χαλιών σας.*

Τηλ. **2241051996, κιν. 6945793626 , Φαξ: 2241051322**
ΚΟΥΦΑΛΑΚΗΣ ΣΤΑΥΡΟΣ

ΠΡ49662

ΜΕΤΑΦΟΡΕΣ ΥΓΡΩΝ ΑΠΟΡΡΙΜΜΑΤΩΝ

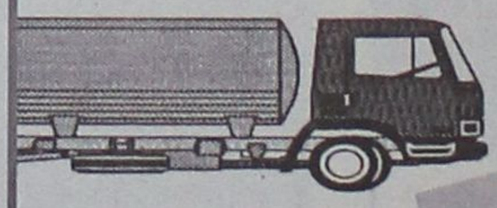

ΤΑΧΕΙΑ ΕΞΥΠΗΡΕΤΗΣΗ

Κώστας & Λευτέρης

ΛΟΓΙΚΕΣ ΤΙΜΕΣ

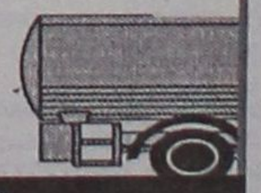

Τηλ.: 86634, 85977
Κιν: 6932 470404 και 6944361464

ΤΕΧΝΙΚΟ ΓΡΑΦΕΙΟ

ΑΝΑΣΤΑΣΗΣ ΒΑΡΕΛΗΣ

ΑΡΧΙΤΕΚΤΟΝΑΣ

Αναλαμβάνει:
-- Οικοδομικές άδειες
- Μελέτες
- Επιβλέψεις
- Κατασκευές οικοδομικών έργων
- Την υποβολή δικαιολογητικών στην **ΔΕΥΑΡ**

για την σύνδεσή σας με το **ΑΠΟΧΕΤΕΥΤΙΚΟ ΔΙΚΤΥΟ**

• Αμεση εξυπηρέτηση
• Καλή δουλειά
•Οικονομικές λύσεις

για κάθε πληροφορία σας:
ΓΡΑΦΕΙΟ:
Μαδρίτης 20, Ρόδος
Τηλ. 22410-61502
κιν. 6977-305126

PARTY LINE
ΤΗΛΕΦΩΝΗΣΕ ΜΟΥ ΤΩΡΑ ΕΧΟΥΜΕ ΠΟΛΛΑ ΝΑ ΠΟΥΜΕ



901 121 0931

ΥΔΡΑΥΛΙΚΑ – ΚΑΛΟΡΙΦΕΡ

Γιάννης ο Ατλάσης

ΕΓΚΑΤΑΣΤΑΣΕΙΣ
ΑΝΑΚΑΙΝΙΣΕΙΣ
ΣΥΝΤΗΡΗΣΕΙΣ

2241029898, 6973610779

ΠΡ53798

ΟΝΕΙΡΟΜΑΝΤΕΙΑ



Πες μου τι ονειρεύτηκες να σου πω τι σου επιφυλάσσει η σημερινή ημέρα!

901 121 0934















Α' ΚΑΤΗΓΟΡΙΑ

της Α' κατηγορίας Δωδ/σου

Ετος ίδρυσης: 1984
Πρόεδρος: Καμπούρης Γιάννης
Προπονητής: Καμπούρης Γιάννης Μ.
Εδρα: Γήπεδο Βατίου
Τίτλοι στην Α': 1
Χρώμα εμφ.: κόκκινο μπλε
Μ.Ο. Ηλικίας:25

ΔΙΑΓΟΡΑΣ ΒΑΤΙΟΥ
ΤΕΡΜΑΤΟΦΥΛΑΚΕΣ

1. Μπεκιάρης Παναγιώτης	1979
2. Αναστασάς Παναγιώτης	1987
3. Παπαγεωργίου Γιώργος	1976
ΑΜΥΝΤΙΚΟΙ	
4. Ροδίτης Κώστας	1970
5. Τσιβρινής Μιχάλης	1969
6. Καρπαθάκης Φανούρης	1987
7. Αγγελάκης Γιώργος	1985
8. Φωτεινής Γιώργος	1985
9.Τσοπανάκης Σάββας	1983
10. Γκόγκος Ανδρέας	1983
11. Μαλλιάκας Κώστας	1967
12. Λινάρδος Στέφανος	1977
ΜΕΣΟΙ	
13. Μακρής Αναστάσιος	1982
14. Αριστείδου Σάββας	1981
15. Γκαρανάσιος Βαγγέλης	1969
16. Φαρμάκαλης Βασίλης	1974
17. Μαγιόγλου Σταύρος	1974
18. Καράμπης Γιώργος	1975
19. Καλημέρης Κώστας	1986
20.Τόδε Ηλίας	1985
21. Λιακατάς Ανδρέας	1985
22. Ροδανάκης Τάκης	1971
23. Κουλουμπράκης Μανώλης	1971
ΕΠΙΘΕΤΙΚΟΙ	
24. Καμπούρης Γιάννης	1966
25. Ράδος Μιχάλης	1979
26. Μυρτό Τριντάν	1979

Ετος ίδρυσης: 1982
Πρόεδρος: Παναγιώτου Μιχάλης
Προπονητές: Μιχάλης Χατζηγιώργης, Λαζαρίδης Περικλής.
Εδρα: Γήπεδο Αγ. Αποστόλων
Τίτλοι στην Α': Κανένα
Χρώμα εμφ.: πράσινο-άσπρο
Μ.Ο. Ηλικίας:23,7

Α.Ο. ΕΥΑΓΟΡΑΣ ΡΟΔΟΥ
ΤΕΡΜΑΤΟΦΥΛΑΚΕΣ

1. Αλμπανίδης Παναγιώτης	1981
2. Ματακάκης Σάββας	1982
ΑΜΥΝΤΙΚΟΙ	
3. Τσίπας Ερβιν	1986
4. Καστάνιας Χρήστος	1974
5. Κάτρης Κώστας	1978
6. Κουτσάγιας Παναγιώτης	1989
7. Λιόρδος Γιάννης	1975
8. Μαθιός Σταμάτης	1975
9. Μοντιάδης Μερκούρης Δ.	1980
10. Χατζημιχαήλ Στράτος	1977
11. Χειμωνέττος Κώστας	1977
12. Παπαιωάννου Αποστόλης	1961
ΜΕΣΟΙ	
13. Εμίρογλου Καντίρ	1978
14. Κώνστας Χρήστος	1981
15. Μοντιάδης Μερκούρης	1981
16. Μενίκος Παντελής	1981
17. Παναγιώτου Βασίλης	1981
18. Σκαρτάδος Δημήτρης	1983
19.Δημητρούλης Γρηγόρης	1974
ΕΠΙΘΕΤΙΚΟΙ	
21. Γιωργαλής Αντώνης	1985
22. Εμίρογλου Ιμπραήμ	1974
23. Κουνενός Μιχάλης	1987
24. Κρουστάλης Γιάννης	1982
25. Παπαδημητρίου Παναγιώτης	1986
24. Φλεβάρης Τσαμπίκος	1974

Ετος ίδρυσης: 1958
Πρόεδρος: Γιώργος Παπαδημήτρης
Προπονητής: Σάββας Ορφανίδης
Εδρα: Γήπεδο Παστίδας
Τίτλοι στην Α': 1
Χρώμα εμφ.: πράσινο, σκούρο μπλε
Μ.Ο. Ηλικίας: 24

Α.Κ.Σ. ΗΡΑΚΛΗΣ Μ.
ΤΕΡΜΑΤΟΦΥΛΑΚΕΣ

1. Κοκκάρης Παναγιώτης	1974
2. Παπασάββας Γιάννης	1977
3. Παπαδόπουλος Θεόδωρος	1984
4. Κοσμάς Εμμανουήλ	1982
ΑΜΥΝΤΙΚΟΙ	
5. Μανωλάς Μιχαήλ	1968
6. Αναγνώστου Νικόλαος	1975
7. Λορέντζος Τσαμπίκος	1972
9. Λαυράκης Παναγιώτης	1975
10. Σιδηρόπουλος Δημοσθένης	1973
11. Τσιάντουλας Παναγιώτης	1984
12. Σκόρπος Παναγιώτης	1977
13. Κασέκας Σάββας	1984
14. Παπακωνσταντής Κων/νος	1984
ΜΕΣΟΙ	
15. Γιακούμαρος Στέργος	1976
16.Τρούλλης Μανώλης	1976
17. Ματθαίος Σταύρος	1978
18. Χατζηκωνσταντής Ελευθερ.	1977
19. Χατζηκωνσταντής Κυριακ.	1983
20. Τσιάντουλας Ανδρέας	1975
21. Μπίλιας Γεώργιος	1984
22. Πετρίδενας Σάββας	1986
23. Λολάκης Σπύρος	1984
ΕΠΙΘΕΤΙΚΟΙ	
24. Λεντής Ιωάννης	1975
25. Καλούδης Γιάννης	1976
26. Τσαλώλης Νίκος	1986
27. Κούρος Σάββας	1982
28. Χατζημιχάλης Ευστράτιος	1987
29. Σκαφίδας Αλέκος	1977

Ετος ίδρυσης: 1948
Πρόεδρος: Μιχάλης Ατσικνούδας
Προπονητής: Θόδωρος Θεοδώρου
Εδρα: Οικονομίδειο
Τίτλοι στην Α': 2
Χρώμα εμφ.: κόκκινο κίτρινο
Μ.Ο. Ηλικίας:23,5

Γ.Α.Σ. ΙΑΛΥΣΟΣ
ΤΕΡΜΑΤΟΦΥΛΑΚΕΣ

1. Πεστλίκης Γιάννης	1980
2.Τανίδης Δημήτρης	1984
3. Αλεξανδρίδης Χρήστος	1971
ΑΜΥΝΤΙΚΟΙ	
4. Γκορτζίλας Αναστάσιος	1974
5. Κατσαράς Σταύρος	1985
6. Κοσμάς Μιχάλης	1975
7. Κυπραίος Παναγιώτης	1985
8. Ματθαίου Αλέξανδρος	1981
9. Πατρός Νίκος	1985
10. Σταματίου Χρυσοβέργης	1983
11. Χατζηκαλημέρης Αναστάσιος	1977
ΜΕΣΟΙ	
12. Αθανασίου Χρήστος	1975
13. Γιακουμάκης Αντώνης	1979
14. Γιαλλούσης Μανώλης	1980
15. Δράκος Πάρης	1981
16. Κούτρας Χρίστος	1978
17. Κωνσταντάκης Μιχάλης	1975
18. Κακλαμάνος Μανώλης	1971
19. Μαυρής Μηνάς	1984
20. Ράιος Βαγγέλης	1970
21. Τζαφέρης Αλέξανδρος	1985
ΕΠΙΘΕΤΙΚΟΙ	
22. Λεπτοκαρύδης Στυλιανός	1987
23. Μυλωνάς Κώστας	1984
24. Οίκουτας Κώστας	1974
25. Παπαδόπουλος Μιχάλης	1988
26. Πιτσουρδάκης Μανώλης	1974
27. Προδρόμου Πρόδρομος	1981
28. Ράιος Γιώργος	1969

Ετος ίδρυσης: 1970
Πρόεδρος: –
Προπονητής: –
Εδρα: Βαθύ Καλύμνου
Τίτλοι στην Α': 3
Χρώμα εμφ.: Κίτρινο μπλε
Μ.Ο. Ηλικίας: 27,8

Α.Ο. ΚΑΛΥΜΝΙΑΚΟΣ
ΤΕΡΜΑΤΟΦΥΛΑΚΕΣ

1. Λελέκης Σταύρος	1979
ΑΜΥΝΤΙΚΟΙ	
2. Γαλουζής Παντελής	1974
3. Χαντακάρης Μανώλης	1974
4. Βρουβής Θεόφιλος	1966
5. Ρήγας Νομικός	1973
6. Σισόης Σάκης	1978
7. Μακαρούνας Γιάννης	1974
8. Καλιδώνης Γιώργος	1967
ΜΕΣΟΙ	
9. Χαλίκος Δημήτρης	1978
10. Βούης Γιάννης	1975
11. Βούης Νίκος	1978
12. Σισαλούης Θεόφιλος	1982
13. Χατζησμάλης Γιάννης	1974
14. Τηλιακός Ηλίας	1979
15. Χαλίκος Θεοφίλης	1983
16. Βρεττός Γιάννης	1975
ΕΠΙΘΕΤΙΚΟΙ	
17. Βαβλάς Θεοφίλης	1975
18. Κασσάρας Θεόφιλος	1968

Ετος ίδρυσης: 1927
Πρόεδρος: Γιάννης Θεοφιλίδης
Προπονητής: Γιώργος Γκάιδας
Εδρα: Γήπεδο Παραδεισίου
Τίτλοι στην Α': Κανένας
Χρώμα εμφ.:Ασπρο-Κόκκινο-Μαύρο
Μ.Ο. Ηλικίας: 23

Α.Σ. ΚΛΕΑΝΘΗΣ
ΤΕΡΜΑΤΟΦΥΛΑΚΕΣ

1. Σαββιδάκης Παύλος	1973
2. Καστανάκης Παναγιώτης	1984
3. Σαρικάς Νίκος	1975
ΑΜΥΝΤΙΚΟΙ	
4. Μανιάς Αντώνης	1976
5. Ζαχάλου Ευστράτιος	1988
6. Τριανταφύλλου Νίκος	1979
7. Μιαούδης Παντελής	1978
8. Πακάκης Δημήτρης	1980
9. Καρίκης Παναγιώτης	1986
10. Νικολίτσης Χάρης	1981
11. Τσιράκος Σπύρος	1968
12. Φιλίππου Κώστας	1984
13. Λαθούρης Κώστας	1987
ΜΕΣΟΙ	
14. Αθανασίου Παντελής	1977
15. Αντριάς Δημήτρης	1982
16. Ζουρούδης Δημήτρης	1974
17. Καρακώστας Σταύρος	1983
18. Κρομύδας Νίκος	1979
19. Κουρδουνάκης Σταμάτης	1972
20. Κατσικογιάννης Γιάννης	1984
21. Αραπατζόγλου Γιώργος	1975
22. Διακαντώνης Σταύρος	1983
23. Σεβδαλής Νίκος	1974
24. Λαζαρίδης Βασίλης	1978
25. Σοκολάκης Νεκτάριος	1971
26. Κάργας Θωμάς	1982
27. Τσίγκριλας Δημήτρης	1985
28. θεοφυλίδης Αντώνης	1986
29. Γκάιδας Δημήτρης	1987
ΕΠΙΘΕΤΙΚΟΙ	
30. Ορφανός Νεκτάριος	1972
31. Φρούμης Θεόδωρος	1978
32. Πάττας Τηλέμαχος	1987
33. Σπάρταλης Αλέξανδρος	1984
34. Σπάρταλης Βαγγέλης	1986

Ετος ίδρυσης: 1963
Πρόεδρος: Διακογεωργίουυ Μιχάλης
Προπονητής: Δελαπόρτας Βασίλης
Εδρα: Γήπεδο Καλάθου
Τίτλοι στην Α':
Χρώμα εμφ.: Μπλε-Ασπρο
Μ.Ο. Ηλικίας: 24.8

Α.Ο.Φ. ΚΛΕΟΒΟΥΛΟΣ ΛΙΝΔΟΥ
ΤΕΡΜΑΤΟΦΥΛΑΚΕΣ

1. Διάκουλας Γιάννης	1972
2. Ναούμ Θεόδωρος	1976
3. Παρασκευάς Παράσχος	1986
ΑΜΥΝΤΙΚΟΙ	
4. Μιμιγιάννης Παναγιώτης	1974
5. Οικονομάκης Αντώνης	1972
6. Χωρίτης Χρήστος	1985
7. Ψαρός Νίκος	1972
8. Κουδούνης Μιχάλης	1983
9. Σπίνουλας Σταύρος	1979
10. Παραφέντης Μανώλης	1971
11. Σταματέλος Φιλιππής	1987
ΜΕΣΟΙ	
12. Μαννάκης Μανώλης	1985
13. Πόλος Γιάννης	1979
14. Λάμπης Κυριάκος	1968
15. Ιακωβίδης Κυριάκος	1986
16. Αθανασάς Παναγιώτης	1975
17. Ιακωβίδης Κυριάκος	1986
18. Σακκάς Βασίλης	1979
19. Τριανταφύλλου Στέργος	1976
20. Ξένος Διονύσης	1972
21. Κορνάρος Σάββας	1974
ΕΠΙΘΕΤΙΚΟΙ	
22. Διάκουλας Κώστας	1984
23. Εγγλέζος Λουκάς	1976
24. Πιζήμολας Στέργος	1987
25. Σταδιάτης Λευτέρης	1985

Ετος ίδρυσης: 1927
Πρόεδρος: Κουδούνης Νίκος
Προπονητής: Παπαοικονόμου Κώστας
Εδρα: Γήπεδο Κρεμαστής
Τίτλοι στην Α': 8
Χρώμα εμφ.: Μπλε-Κίτρινο
Μ.Ο. Ηλικίας: 22.4

Γ.Σ. ΦΟΙΒΟΣ ΚΡΕΜΑΣΤΗΣ
ΤΕΡΜΑΤΟΦΥΛΑΚΕΣ

1. Σταματίου Παναγιώτης	1971
2. Κουμνάκης Χρήστος	1979
3. Καικας Γιάννης	1984
4. Μάτσης Παρασκευάς	1986
ΑΜΥΝΤΙΚΟΙ	
5. Χριστοδούλου Γιάννης Π.	1982
6. Χατζηπέτρος Γιώργος	1971
7. Χαρικιόπουλος Ιωσήφ	1978
8. Καραγιάννης Κοσμάς	1979
9. Κώστας Αναστάσιος	1977
10. Τζίμας Γιώργος	1976
11. Γιαννικάκης Γιάννης	1979
12. Αρφαράς Νίκος	1985
13. Χριστοδούλου Γιάννης Κ.	1985
14. Γκίνης Μανώλης	1985
ΜΕΣΟΙ	
15. Μάτσης Δημήτρης	1981
16. Πολιάς Μιχάλης	1974
17. Κυπριώτης Μιχάλης	1971
18. Αμπελάς Αγαπητός	1981
19. Μαγκάνης Γιώργος	1984
20. Στρατής Παναγιώτης	1987
21. Σινάνης Κ.	1984
22. Καρίδης Λάμπρος	1984
23. Brini Αντουάν	1979
24. Στούρης Δημήτρης	1987
ΕΠΙΘΕΤΙΚΟΙ	
25. Ζουρούδης Κώστας	1973
26. Καλημέρης Λάζαρος	1972
27. Κιούσης Δημήτρης	1981
28. Μάνος Μιχάλης	1975
29. Καραϊσκος Αλέξανδρος	1975
30. Γρηγοριάδης Μιχάλης	1987
31. Μαχαιρίδης Μιχάλης	1985
32. Μήτρου Νεκτάριος	1985
33. Μπούρας Λεωνίδας	1985
34. Κοντός Ηλίας	1986
35. Γιαννικάκης Γιάννης Π.	1987

ΣΤΑΤΙΣΤΙΚΑ

Φοίβος: σταθερό 13αρι

Οκτώ χρόνια στην Α' τοπικού και πέντε στην Δ' Εθνική είναι ο απολογισμός του Φοίβου της μοναδικής ομάδας που θα δεν υποβιβάστηκε ποτέ από την Α' κατηγορία για την τελευταία "13ετία" στον χώρο του ποδοσφαίρου μας.

Με δύο τίτλους των δεκαετία που μας πέρασε (90-91 και 95-96) είχε μια σταθερή παρουσία τεσσάρων περιόδων στα μικρότερα σαλόνια των Εθνικών κατηγοριών (από 91-92 έως και 94-95), αλλά ποτέ δεν μπόρεσε να κάνει το ένα βήμα παραπάνω κάτι που είχε πραγματοποιήσει την δεκαετία του '70, όταν είχε αγωνισθεί στην Β' Εθνική.

Φέτος έχει την κρυφή ελπίδα να κόψει πρώτος το νήμα και να κάνει την υπέρβαση και πάλι μετά από πέντε χρόνια παρουσίας του στην Α' Δωδεκανήσου.

Στο τιμόνι της τεχνικής ηγεσίας ένας άνθρωπος "γέννημα-θρέμμα" της Κρεμαστής, ο **Κώστας Παπαοικονόμου,** που ξέρει αρκετά καλά τα υπέρ και τα κατά του Φοίβου.

Στα χέρια του έχει ένα έμψυχο υλικό που με τις ικανότητές του μπορεί να το αξιοποιήσει, φθάνοντας στον πολυπόθητο στόχο των ανθρώπων της ομάδας.

ΣΤΗΝ γλώσσα των αριθμών η εικόνα που παρουσιάζει και στις δύο κατηγορίες η ομάδα του δήμου Πεταλούδων είναι η παρακάτω:

Α' ΔΩΔΕΚΑΝΗΣΟΥ

Εδωσε σε οκτώ σαιζόν 236 ματς πρωταθλήματος (μαζί με τα play-off).

Σημείωσε 137 νίκες (ποσοστό 58%), 43 ισοπαλίες (18%), 56 ήττες (24%), πέτυχε 521 γκολ (μ.ο. 2,2) και δέχθηκε 254 (1,07).

Αναλυτικά είχαμε:

περίοδ.	ΝΙΚ.	ΙΣ.	ΗΤ.	Υ.Τ.	Κ.Τ.
90-91	22	7	1	84	17
95-96	26	4	4	113	23
97-98	14	2	8	51	25
98-99	12	6	6	44	25
99-00	14	8	12	60	48
00-01	12	7	11	44	46

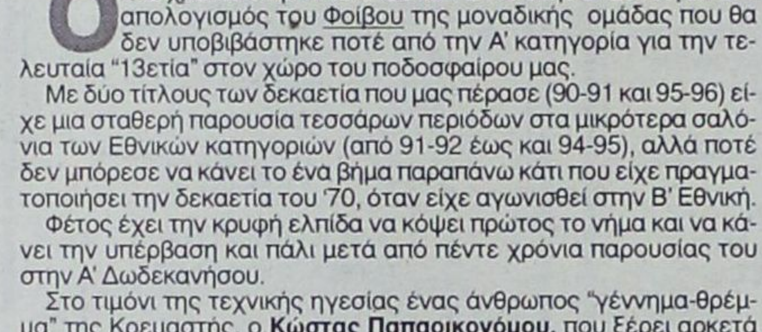

Ο Σταμάτης Κουρδουνάκης έχει τις περισσότερες συμμετοχές

01-02	20	4	6	71	33
02-03	17	5	8	54	37

Δ' ΕΘΝΙΚΗ

Εδώ έπαιξε 158 παιχνίδια στα οποία έχει έναν απολογισμό από 67 νίκες (42%), 27 ισοπαλίες (17%), 64 ήττες (41%).

Πέτυχε 249 γκολ (μ.ο. 1,57) και δέχθηκε 222 (1,4).

περίοδ.	ΝΙΚ.	ΙΣ.	ΗΤ.	Υ.Τ.	Κ.Τ.
91-92	17	6	9	65	31
92-93	12	8	10	48	41
93-94	16	6	8	62	31
94-95	13	4	17	42	49
96-97	9	3	20	32	70

ΟΙ ΣΥΜΜΕΤΟΧΕΣ

Ακριβώς δώδεκα παίκτες ξεπέρασαν το φράγμα συμμετοχών με τα χρώματα της Κρεμαστής.

Μάλιστα ένας τις "ντούμπλαρε" φθάνοντας τις 209.

1) Κουρδουνάκης	209
2) Τσιμέττας	194
3) Δελαπόρτας	178
4) Κλαδάκης	167
5) Πίτσης	166
6) Σταματίου	134
7) Πότσος	123
8) Σ. Ορφανίδης	108
9) Ξύπας	108
10) Στ. Κρητικός	106
11) Σεβδαλής	105
12) Καραγεωργίου	103

ΟΙ ΠΑΡΟΥΣΙΕΣ ΣΤΗ Δ' ΕΘΝΙΚΗ

ΣΤΑ χρόνια της παρουσίας του Φοίβου στη Δ' Εθνική την δεκαετία του '90 ένας μόνο παίκτης έφθασε τις "100" συμμετοχές.

Ενώ οι δώδεκα πρώτοι είναι οι:

1) Πίτσης	103
2) Στ. Κρητικός	89
3) Σ. Ορφανίδης	83
4) Κουρδουνάκης	80
5) Τσιμέττας	74
6) Δελαπόρτας	72
7) Ιω. Κρητικός	70
8) Πολιάς	69
9) Κλαδάκης	66
10) Ε. Τρούλης	65
11) Καραγεωργίου	56
12) Κατριβέσης	55

ΟΙ ΣΚΟΡΕΡ

Ο Παντελής Καραγεωργίου ήταν το βαρύ πυροβολικό στην επιθετική γραμμή της ομάδας:

1) Καραγεωργίου	52
2) Ξύπας	43
3) Κλαδάκης	40
4) Λεντάκης	40
5) Τσιμέττας	32
6) Φ. Μπούρδας	30
7) Σεβδαλής	25

ΟΙ ΤΕΡΜΑΤΟΦΥΛΑΚΕΣ

ΔΕΚΑΤΡΕΙΣ τερματοφύλακες (ο Γ. Ορφανίδης κατ' ανάγκη) κλήθηκαν να υπερασπίσουν την εστία των Κρεμαστινών και μοιράσθηκαν τα γκολ ως εξής:

1) Σταματίου	144
2) Μαλώτρας	62
3) Π. Κοκκάρης	50
4) Μιχαήλ	43
5) Τριγένης	34
6) Ζουρδής	25
7) Κουλούμπρης	16
8) Κούτρης	14
9) Διακοδημητρίου	10
10) Μπίτζιος	9
11) Κοντογιάννης	4
-) Καϊκας	4
13) Γ. Ορφανίδης	1

ΟΙ ΠΑΙΚΤΕΣ

Το αγωνιστικό προφίλ και των 118 ποδοσφαιριστών που φόρεσαν την φανέλλα του Φοίβου την περίοδο 1990-91 έως και την 2002-03 είναι τα εξής:

	ΣΥΜ.	Δ'	ΓΚ.	ΠΕΝ.	ΤΕΡΜ.
1. Κούτρης Γεωργ.	4				14
2. Χριστοδούλου Π. Ιωαν.	57	1	1		
3. Κυπριώτης Ιωάν.	98		1		
4. Λυριστής Ιωάν.	44		1		
5. Πότσος Μιχ.	123	22	22		
6. Κοσμάς Βασ.	27		2		
7. Ζουρούδης Ιωάν.	71		16	1	
8. Μουσακίνιας Γεωργ.	88		17		
9. Ζουρούδης Κων.	28		1		
10. Δράκος Ελευθ.	91	2	16		
11. Κουρδουνάκης Σταμ.	209	80	15	3	
12. Χατζημιχαήλ Εύστρ.	53		6		
13. Ζουρούδης Πανορμ.	1				
14. Καλόγλου Χρυσοβ.	83	11	12	1	
15. Σπανουδάκης Γεωργ.	5				
16. Δελαπόρτας Βασ.	178	72			
17. Χατζηκώστας Στεργ.	3				
18. Σταματίου Παναγ.	134	5			144
19. Λιόρδος Ιωάν.	45		1	1	
20. Μήτρου Νεκτ.	44		8		
21. Μουδάτσος Σπ.	34		1		
22. Χαρικιόπουλος Ιωσήφ	99		7	1	
23. Πίτσης Νικόλ.	166	103	5	1	
24. Χήτος Αντων.	3				
25. Κιούσης Δημ.	27	3	3		
26. Ορφανίδης Νικ.	85	3	21		
27. Διακοδημητρίου Δημ.	6				10
28. Κηπουρός Κωνστ.	12				
29. Παπαγεωργίου Κων.	11		1		
30. Κοκκάρης Παναγ.	38	17			56
31. Σινάνι Κλαούντιο	18				
32. Κουδούνης Μιχ.	16				
33. Γκινής Δημ.	1				
34. Καρύδης Λαμπ.	4		1		
35. Αρφαράς Νικ.	3				
36. Σπανός Ιωάν.	27		13		
37. Τζήμας	29		1		
38. Κορνάρος Σάββας	52	7	13	2	
39. Κάβουρας Δημ.	52		2		
40. Μάτσης Δημ.	24				
41. Πολιάς Μιχ.	94	96	18		
42. Γιαννικάκης Ιωάν.	80	10	16		
43. Καστάνιας Χρησ.	3				
44. Κοντογιάννης Παν.	2				4
45. Μαγκάνης Γεωργ.	12				
46. Στρατής Παν.	5				
47. Χριστοδούλου Κ. Ιω.	1				
48. Κάϊκας Ιωάν.	3				4
49. Δράκος Παρασχ.	10	1			
50. Μπρίνις Ρίκο	24		2		
51. Ξύπας Γεωργ.	108	46	43	4	
52. Αμπελάς Αγαπ.	23		3		
53. Σεβδαλής Νικ.	105	48	25	1	
54. Κώστα Δημ.	18		2		
55. Φλεβάρης Μιχ.	11				
56. Μπούρας Λεων.	1		1		
57. Μιχαήλ Ελευθ.	50	26			43
58. Κήπουλας Μιχ.	70	42	1		
59. Γραμματικός Τσ.	15				
60. Μπακαρής Θεοδ.	25		3		



Ο Γιάννης Κλαδάκης σκόραρε 40 φορές

61. Μοναξιός Κων.	64	36	4		
62. Κλαδάκης Ιωάν.	167	66	40		
63. Γαζής Νικ.	21				
64. Καραγεωργίου Παντ.	103	56	52	3	
65. Φτάκλας Κων.	27		21	7	
66. Πελεκάνος Εμμ.	73	40	17		
67. Μουρές Κων.	21	14	1		
68. Κιάκκας Φωτ.	13		2		
69. Κοντός Νικ.	3				
70. Ορφανίδης Σάββ.	108	83	11	3	
71. Τσιμέττας Ιωάν.	194	74	32	15	
72. Πελεκάνος Νικ.	24	6	2		
73. Τσιβίτης Παν.	22	21	2		
74. Ορφανίδης Γεωργ.	6	2			1
75. Κοκκάρης Δημ.	14	13			
76. Τσαγγάρης Στεργ.	39	39	1		
77. Ζούνης Παναγ.	51	51	13		
78. Κρητικός Στυλ.	106	89	2		
79. Κατσαμάκης Νικ.	33	33	13		
80. Σταύρου Ανδρ.	16	16			
81. Τρούλης Εμμ.	91	65	21	2	
82. Μαλώτρας Θεοδ.	60	36			62
83. Τριγένης Παναγ.	45	45			34
84. Αθανασίου Βασ.	50	59	9		
85. Αθανασίου Δημ.	49	49	16		
86. Καλαϊτζίδης Χρηστ.	47	47	16		
87. Τσαβαρής Παν.	30	29			
88. Κρητικός Ιωαν.	97	70	3		
89. Κατριβέσης Χρηστ.	81	55	6		
90. Λεντάκης Ιωάν.	74	48	40	7	
91. Μπίτζιος Δημ.	7	7			9
92. Βλαχάβας	2	2			
93. Κακούσιος	5	5			
94. Μπούρδας Χρησ.	43	13	3		
95. Κάβουρας Μιχ.	29	29	5	5	
96. Μπούρδας Φιλ.	50	19	30		
97. Διακοφιλιππής Νικ.	81	54	21		
98. Κουλούμπρης Νεκ.	9	9			16
99. Φαρμακίδης Ευστ.	16	16	2		
100. Μελέτζης Αθαν.	8	8			
101. Κουσουρίδης Αντ.	2	2			
102. Καραχάλιος	1	1			
103. Κιούσης Λουκ.	1	1			
104. Ρεΐσης Μαΐλης	66	20	9		
105. Μιλιένος Φωτ.	15	7			
106. Σαλονίτης	8				
107. Πιτσουρδάκης	13		2		
108. Ζουρδής Φωτ.	37	12			25
109. Κιούσης Νικ.	16	12			
110. Παπαδόπουλος Κων.	25	25	2		
111. Κίτσος Σταυρ.	23	18			
112. Μάνος Μιχ.	42	14	8		
113. Χατζηγιάννης Εμμ.	1				
114. Κανάκας Ιωάν.	2	2			
115. Βασιλείου Αλεξ.	67		20		
116. Αϊντενής Χουσ.	4				
117. Παντίδος Κων.	20		7		
118. Κώνστας Χρησ.	2				

(ΣΗΜ.: Οι αριθμοί κατά σειρά αφορούν τις συνολικές συμμετοχές, τις συμμετοχές στη Δ' Εθνική-τα γκολ-τα εύστοχα πέναλτι και τα γκολ που δέχθηκαν οι τερματοφύλακες).

ΡΑΣΗΤ ΜΑΡΑΣΛΗΣ

ΤΟΠΙΚΟ ΠΟΔΟΣΦΑΙΡΟ

ΜΙΚΤΕΣ

Πρώτη επαφή

• Σήμερα στις 3 μ.μ. στο Εθνικό στάδιο το ραντεβού των Παίδων ενώ στις 4 μ.μ. ακολουθούν οι Νέοι.

Η νέα περίοδος για τις μικτές μας ομάδες των Νέων και των Παίδων ξεκινάει από σήμερα, καθώς τ' απόγευμα στο Εθνικό στάδιο έχει καθοριστεί το πρώτο ραντεβού των ποδοσφαιριστών με τους ενωσιακούς προπονητές.

Περισσότερο δε η πρώτη συνάντηση είναι για να γνωρισθούν παίκτες και προπονητές και να ανακοινωθούν στους ποδοσφαιριστές τι ζητάνε οι προπονητές τους απ' αυτούς και τον τρόπο λειτουργίας των δύο τμημάτων.

Για τις 3 μ.μ. έχει οριστεί η συγκέντρωση των παίδων και στις 4 μ.μ.των νέων.

Οι ποδοσφαιριστές που έχουν κληθεί για σήμερα είναι:

ΠΑΙΔΕΣ: Κουρμαδιάς (Αστέρα Μασσάρων) **Λαμπριανός** (Πετρώνα), **Δελαπόρτας** (Ρόδου), **Χατζηπέτρος** (Ακουσιλάου), **Ζωάννου** (Διαγόρα), **Αντωνιάδης** (Διαγόρα), **Γαιτάνος** (Ρόδου) **Σ.Παπαοικονόμου** (Πετρώνα), **Τσαγγάρης** (Ρόδου), **Βογιατζής** (Φοίβου), **Ζάχαλος** (Κλεάνθη), **Θεοδώρου** (Ρόδου), **Πολίτης** (ΑΕΡΑ), **Κουφού** (Ηλιου), **Σαράντης** (Δία), **Φαρμακίδης** (Ιάλυσου '97), **Κουτσάγιας** (Ευαγόρα), **Μ.Παπαδόπουλος** (Ιάλυσου), **Καλημέρης** (Διαγόρα), **Κοντουδιός** (Διαγόρα), **Παπαχριστοδούλου** (Νήσου Ρόδου), **Χατζηαντωνίου** (Κλεάνθη), **Χριστοδούλου** (Φοίβου), **Νικολής** (ΑΕΡΑ), **Καλιόζης** (Άρη Αρχαγγέλου), **Ματσίγκος** (Άρη Αρχαγγέλου), **Μέντος** (Διαγόρα), **Χατζηγεωργίου** (Ερμή), **Ευγενικός** (Διαγόρα), **Πλαγγέντης** (Ρόδου), **Χατζηδιάκος** (Κλεάνθη), **Κιλασίν** (Ηλιου), **Μπερετούλης** (Ευκλή), **Μακαρούνας** (Απόλλων Απολλώνων) και **Πλύγκος** (Δόξα Ψίνθου)

ΝΕΟΙ: Αγγελόπουλος (Ρόδου), **Αθανασίου** (Διαγόρας), **Κατσιδώνης** (ΑΕΡΑ), **Κοσμάς** (Διαγόρα), **Κώτσος** (Διγενή), **Παπανθύμου** (ΑΕΡΑ), **Δ. Παπαοικονόμου** (Πετρώνα), **Τριπολίτης** (Ρόδου), **Τσακίρης** (Ρόδου), **Χατζηνικόλας** (Άρη Αρχαγγέλου), **Καραγιάννης** (Ρόδου), **Τηλιακός** (Ιάλυσος '97), **Αναστασάς** (Διαγόρα Βατίου), **Γκάιδας** (Κλεάνθη), **Πιζήμολας** (Κλεόβουλου), **Τσοπανάκης** (Διαγόρα), **Νικολός** (Ερμή), **Χατζηβαλσάμης** (Ιάλυσος '97), **Καππάκας** (ΑΕΡΑ), **Καρπαθάκης** (Διαγόρας Βατίου), **Τσαγγαράκης** (Ασπίδα Σαλάκου), **Πάττας** (Κλεάνθη), **Κασταμούλας** (Ερμή), **Κουμπιός** (Ατρόμητος Διμυλιάς), **Στρατής** (Φοίβου), **Λαθούρης** (Κλεάνθη), **Μπρισνοβάλης** (Απόλλων Καλυθιών), **Ιωαννίδης** (Ρόδος), **Μαργαρίτης** (Εθνικός Αρχίπολης), **Λεπτοκαρίδης** (Ιάλυσου), **Ατσίδης** (Ορφέα), **Καρίκης** (Κλεάνθη), **Καλημέρης** (Διαγόρα Βατίου), **Τσαλώλης** (Ηρακλή Μαριτσών) **Πετρίδενας** (Ηρακλή Μαριτσών), **Αναστασάκης** (Ρόδου) και **Παπαγεωργίου** (Ερμή Καλυθιών) και **Αγγελάκης** (Διαγόρας Β.)

Επειγόντως αγιασμός

• Πολλά προβλήματα τραυματισμών αντιμετωπίζει ο Αγιος Γεώργιος.

Η εβδομάδα που πέρασε δεν ήταν και η καλύτερη για τον Αγιο Γεώργιο, καθώς τα προβλήματα με τους παίκτες διαδέχονται το ένα το άλλο.

Συγκεκριμένα στο φιλικό με τον Αρη που διεξήχθη την προηγούμενη Τετάρτη, ο **Χατζημανώλης** συγκρούστηκε με ένα συμπαίκτη του, χτυπώντας στο μέτωπο και έκανε έξι ράμματα.

Παράλληλα οι **Διακαναστάσης** και **Κούτρης** τραυματίστηκαν στην προπόνηση.

Ο πρώτος έχει θλάση στον προσαγωγό, ενώ ο δεύτερος έχει κάκωση στον αγκώνα.

Εν τω μεταξύ ο **Γκιζλής** έχει ίωση, η οποία του στοίχισε κάποιες μέρες απραξίας.

Οσον αφορά τον **Στρατή**, ο οποίος ταλαιπωρείται από κάκωση μηνίσκου, συνεχίζει τις θεραπείες, γυμνάζεται σε γυμναστήριο και τις επόμενες μέρες θα διαγνωστεί αν θα χρειαστεί να υποβληθεί σε αρθροσκόπηση.

Λόγω όλων αυτών των προβλημάτων αναβλήθηκε και το φιλικό που ήταν να δώσει η ομάδα της Μαλώνας με τον Αρη.

Το ευχάριστο για τον Αγιο Γεώργιο είναι το γεγονός ότι ξεκίνησαν ατομική προπόνηση ο **Αργύρης Σκυλαράκης** και ο **Μιχάλης Μουστακέλης**.

Οσον αφορά το **Χάρη Παπαδόπουλο** και τον **Μάκη Παρούση**, οι δύο ποδοσφαιριστές της Μαλωνίτικης ομάδας δεν μπορούν να ακολουθήσουν μέχρι στιγμή την προετοιμασία της ομάδας τους λόγω επαγγελματικών υποχρεώσεων, αλλά αναμένεται κάποια στιγμή να ενσωματωθούν με την υπόλοιπη ομάδα.

Παρόλα πάντως τα προβλήματα που αντιμετωπίζει με τους παίκτες του ο παίκτης-προπονητής του Αγίου Γεωργίου **Στάθης Φαρμακίδης** είναι αισιόδοξος για τη συνέχεια και πιστεύει ότι η ομάδα του είναι σε καλό δρόμο.

Η εβδομάδα θα ξεκινήσει σήμερα για την ομάδα της Μαλώνας με ένα ακόμη φιλικό, κόντρα στον Κλεόβουλο στην Κάλαθο στις 16.15.

Στο πλευρό του προέδρου

• Με επιστολή τους οι αρχηγοί του Καλυμνιακού διαψεύδουν ότι τους χρωστάει χρήματα η διοίκηση

Επιστολή μέσω της οποίας οι αρχηγοί της ομάδας του Καλυμνιακού διαψεύδουν τυχόν χρέη της διοίκησης προς τους ποδοσφαιριστές, έφτασε χθες στα γραφεία της «Α.Γ.».

Συγκεκριμένα σε δημοσίευμα της δικής μας εφημερίδας είχε γραφτεί την προηγούμενη εβδομάδα πως εκτός του ότι ο Καλυμνιακός κινδυνεύει να μην κατέβει στο φετινό πρωτάθλημα, πως οι ποδοσφαιριστές του, βρίσκονται σε αναμονή περιμένοντας εάν θα πάρουν κάποια χρήματα που τους είχαν υποσχεθεί.

Οσον αφορά την «Α.Γ.» στο δημοσίευμα δεν αναφέρεται από που οι ποδοσφαιριστές του Καλυμνιακού περιμένουν τα λεφτά κι έτσι το κείμενο παρεξηγήθηκε τόσο από τον πρόεδρο του Καλυμνιακού, **Στέφανο Χ"μιχάλη**, όσο κι από τους ποδοσφαιριστές.

Ωστόσο για να γίνουμε πιο εμπεριστατωμένοι να διευκρινίσουμε πώς ύστερα από πληροφορίες κάποιοι εξωδιοικητικοί παράγοντες είχαν υποσχεθεί στους ποδοσφαιριστές κάποια πριμ τα οποία φυσικά ποτέ δεν έλαβαν.

Η διοίκηση του Καλυμνιακού όσον αφορά τις υποχρεώσεις της ήταν ακέραιη απέναντι στους παίκτες κάτι το οποίο αναφέρουν οι ίδιοι στην επιστολή τους.

Η επιστολή των αρχηγών των ποδοσφαιριστών του Καλυμνιακού:

«Εμείς οι αρχηγοί του συλλόγου Α.Ο. Καλυμνιακός εκπροσωπόντας τους συναδέλφους μας,ανακοινώνουμε τα παρακάτω:

Πληροφορηθήκαμε ότι στον τοπικό Τύπο, αναγράφεται η πληροφορία ότι ο σύλλογός μας δεν θα συμμετάσχει στο πρωτάθλημα Α' κατηγορίας Δωδεκανήσου διότι οι ποδοσφαιριστές του δεν το επιθυμούν, επειδή τάχα ο πρόεδρος του συλλόγου κ. **Χατζημιχάλης Στέφανος** τους οφείλει δεδουλευμένα προηγουμένων ετών.

Δεν είμαστε επαγγελματίες ποδοσφαιριστές για να έχουμε συμβόλαια με τον σύλλογό μας και ούτε μας οφείλει ο πρόεδρος χρήματα για την ποδοσφαιρική σεζόν που έληξε, ούτε για προηγούμενες ποδοσφαιρικές περιόδους, και λειτουργεί επί συναπτά δέκα επτά έτη με γνώμονα το συμφέρον του συλλόγου και μόνον.

Τελειώνοντας σας γνωρίζουμε ότι αφού περιέλθει στα χέρια μας το δημοσίευμα του Τύπου που σας προαναφέραμε, θα προβούμε σε όλες τις απαραίτητες ενέργειες με σκοπό να προστατεύσουμε το κύρος μας ως αθλητές του συλλόγου καθώς και του προέδρου μας που επλήγη βάναυσα.

Ευχαριστούμε
οι αρχηγοί της ομάδας
Α.Ο. Καλυμνιακός
Λιάς Πανορμίτης
Σάντος Γεώργιος».

Λευκή ισοπαλία

• Από ένα ημίχρονο είχαν στο μεταξύ τους φιλικό Ευαγόρας και Ηρακλής Μ.

ΑΓΙΟΙ ΑΠΟΣΤΟΛΟΙ

Χωρίς νικητή (0-0) έληξε η πρόβα τζενεράλε για τον Ευαγόρα και τον Ηρακλή, σε φιλικό παιχνίδι που έγινε το Σάββατο στο γήπεδο των Αγίων Αποστόλων.

Από ένα ημίχρονο είχαν οι δύο ομάδες, με τους γηπεδούχους να είναι σαφώς καλύτεροι στο πρώτο μέρος, ήταν πιο κινητικοί και στις τρεις γραμμές του γηπέδου, χωρίς όμως να καταφέρουν να παραβιάσουν την εστία του **Παπασάββα**.

Στην επανάληψη οι φιλοξενούμενοι, ανέβασαν κατακόρυφα την αποδόσή τους, εκμεταλλευόμενοι την κόπωση της προσπάθειας του πρώτου μέρους, απείλησαν κατά διαστήματα με μακρινά σουτ χωρίς όμως επιτυχία.

Σημαντικό στοιχείο που επηρέασε την εικόνα του αγώνα και τις προσπάθειες των ποδοσφαιριστών, ήταν ο δυνατός αέρας που έπνεε στην περιοχή.

Οι καλύτερες φάσεις:

31' Δυνατό σουτ του **Μενίκου** πέρασε μόλις άουτ.

36'. Με τον ίδιο τρόπο προσπάθησε να απειλήσει για τον Ευαγόρα ο **Ζουρούδης**, χωρίς όμως επιτυχία.

60'.Το μακρινό σουτ του **Μενίκου** δεν ανησύχησε τον **Παπαδόπουλο**, άουτ.

72'. Από πλεονεκτική θέση ο **Γιακουμάρος** δεν κατάφερε να βρει τον στόχο, άουτ.

75'. Από θέση βολής ο **Χατζημιχάλης** πλάσαρε μόλις άουτ.

78' Απευθείας εκτέλεση φάουλ του **Ματθαίου**, πέρασε ελάχιστα άουτ.

Καλή ήταν η διαιτησία των **Κόττορου, Τσουρούτη.**

ΕΥΑΓΟΡΑΣ: *Αλμπανίδης,Γερούτσης, Λιόρδος, Παπαϊωάννου, Χειμωνέτος, Καστάνιας, Παναγιώτου, Κώνστας, Μενίκος, Ζουρούδης, Σίμα. Επαιξαν και οι Κρουστάλης, Ματακάκης, Κουτσάγιας, Τσίπας, Σκαρτάδος.*

ΗΡΑΚΛΗΣ: *Παπασάββας, Σκόρπος, Μανωλάς, Λορέντζος Θ., Σκαφίδας, Τρούλης, Γιακουμάρος, Ματθαίος, Λεντής, Τσαλώλης, Καλαφάτ. Επαιξαν Χατζηκωνσταντής Λ., Χατζημιχάλης, Παπαδόπουλος, Λαυράκης, Τσιαντούλας Π.*

Μόνο πρόβλημα ο Στρατός

• Οι στρατευμένοι ποδοσφαιριστές είναι ο μοναδικός πονοκέφαλος για τον Θ. Σαχινίδη.

Κανονικά συνεχίζεται η προετοιμασία για την ομάδα της Δόξας Ψ., ο προπονητής της οποίας **Θεόδωρος Σαχινίδης** είναι πολύ ευχαριστημένος από την αγωνιστική πειθαρχία των ποδοσφαιριστών του. Την προηγούμενη εβδομάδα υπήρξε φιλική συνάντηση με τον Ερμή στην Ψίνθο όπου οι δύο ομάδες αναδείχθηκαν ισόπαλες 1-1, αλλά το παιχνίδι ήταν χρήσιμο για να βγάλουν οι προπονητές τα συμπεράσματά τους.

Σίγουρα η Δόξα δεν είναι ακόμη απολύτως έτοιμη ωστόσο είναι στον σωστό δρόμο.

Εκτός των άλλων οι Ψινθενοί αγωνίστηκαν με δύο ενδεκάδες γεγονός που σημαίνει την πληθώρα επιλογών που υπάρχει σε όλες τις θέσεις.

Το μόνο πρόβλημα είναι αυτό που υπάρχει με τους στρατευμένους ποδοσφαιριστές, οι οποίοι δεν μπορούν να είναι συνέχεια παρόντες στις αγωνιστικές υποχρεώσεις της ομάδας.

Συνεχίζονται τα προβλήματα

• Για την Θύελλα Π.που προσπαθεί να ενισχυθεί ακόμη περισσότερο.

Με πολλά προβλήματα συνεχίζει την προετοιμασία της η Θύελλα Π. αφού δεν ξεπεράστηκαν οι δυσκολίες που υπάρχουν κυρίως όσον αφορά την παρουσία των ποδοσφαιριστών στις προπονήσεις. Το σύνολο των παικτών ασχολείται με επαγγέλματα που έχουν σχέση με τον τουρισμό κάτι που δεν τους αφήνει αρκετό ελεύθερο χρόνο, αλλά υπάρχουν και κάποιοι από αυτούς που δεν καταβάλλουν προσπάθειες για να μπορέσουν να είναι συνεπείς και προς τις αγωνιστικές τους υποχρεώσεις.

Η διοίκηση πάντως και ο προπονητής **Κυριάκος Κουφός** ευελπιστούν ότι σύντομα και κυρίως όσο πλησιάζει το τέλος της τουριστικής περιόδου, τόσο περισσότεροι ποδοσφαιριστές θα δίνουν κανονικά το παρόν και θα βοηθήσουν να επιτύχει η ομάδα τους στόχους της.

Οι προσπάθειες για ενίσχυση του έμψυχου δυναμικού συνεχίζονται και αναμένεται τις επόμενες ημέρες να φορέσουν τα χρώματα της Θύελλας ένας Σέρβος 18 ετών που ζει κι εργάζεται αρκετά χρόνια στο νησί μας και έχει όλα τα απαιτούμενα δικαιολογητικά και ένας 16 ετών από την περιοχή της Πυλώνας. Ο πρώτος αγωνίζεται στον χώρο του κέντρου, ενώ ο δεύτερος στην άμυνα.

Ακόμα υπάρχουν μεγάλες πιθανότητες να αποκτηθούν δύο ακόμη ποδοσφαιριστές, ο ένας είναι φαντάρος και υπηρετεί την στρατιωτική του θητεία στο νησί μας ενώ ο δεύτερος κατάγεται από την ευρύτερη περιοχή της Πυλώνας.

Εάν οι τέσσερις παραπάνω ποδοσφαιριστές αποκτηθούν, αυτό θα είναι ιδιαίτερα θετικό για την Θύελλα.

Κενή εστία...

• Συνεχίζεται το πρόβλημα με τους τερματοφύλακες για τον Ακουσίλαο.
• Επιστρέφει ο Μαριτσενός.

Μπορεί να λιγοστεύουν οι ημέρες για την έναρξη του πρωταθλήματος της Β' κατηγορίας αλλά ο Ακουσίλαος συνεχίζει να έχει σοβαρότατο πρόβλημα όσον αφορά την θέση του γκολκήπερ.

Οι δύο βασικοί πορτιέρο **Χατζηελευθερίου** και **Τσαλίκης** δεν μπορούν να βοηθήσουν ουσιαστικά την ομάδα αφού λόγω των επαγγελματικών τους υποχρεώσεων δεν μπορούν να δίνουν το παρόν στις προπονήσεις. Το ευχάριστο για την ομάδα των Φανών είναι ότι ο άλλος τερματοφύλακας Μαριτσενός που είχε υποβληθεί σε αρθροσκόπηση αναμένεται να επιστρέψει στους αγωνιστικούς χώρους εντός της εβδομάδας αλλά θα απαιτηθεί κάποιο χρονικό διάστημα μέχρι να επανέλθει σε κανονικούς ρυθμούς.

Ο προπονητής του Ακουσιλάου πάντως **Ηλίας Βασιλαράκης** συνεχίζει να πρεσάρει στενά τον **Μανώλη Καταβενό** προκειμένου αυτός να επανέλθει στην ενεργό δράση και αναμένεται αργά ή γρήγορα αυτό να επιτευχθεί.

Μεθαύριο Τετάρτη θα δοθεί φιλικό παιχνίδι στις Φάνες με αντίπαλο τον Αγιο Ισίδωρο και πιθανότατα αυτό θα είναι και το τελευταίο τεστ πριν από την έναρξη του πρωταθλήματος.

Στο παιχνίδι της πρεμιέρας αντίπαλος του Ακουσίλαου που θα αγωνιστεί εντός έδρας είναι η ομάδα από την οποία ξεκίνησε ο **Ηλίας Βασιλαράκης,** ο Ποσειδώνας Καρπάθου.

OASIS SOCCER CLUB

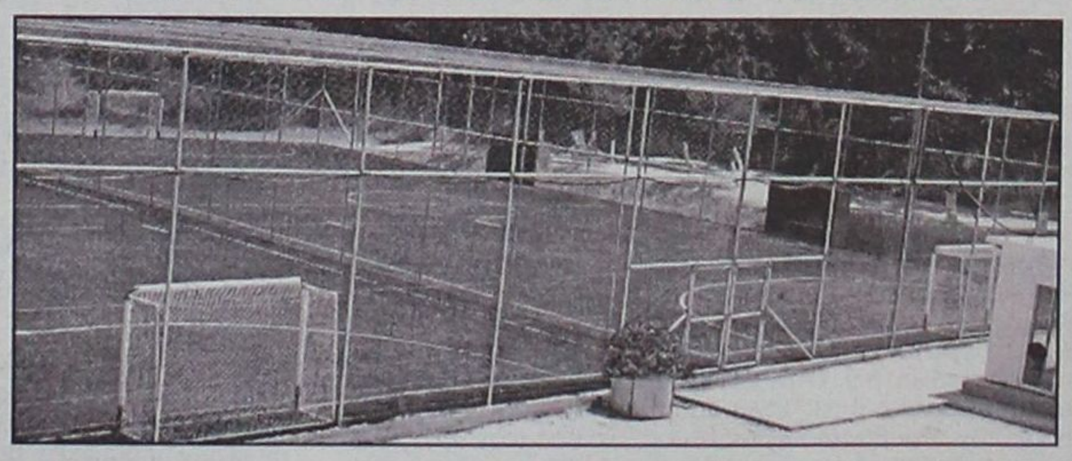

5X5
...το άλλο ποδόσφαιρο

ΑΝΑΚΟΙΝΩΣΗ
ΟΙ ΕΓΓΡΑΦΕΣ ΓΙΑ ΤΙΣ ΑΚΑΔΗΜΙΕΣ ΠΟΔΟΣΦΑΙΡΟΥ ΑΡΧΙΣΑΝ

Αγιοι Απόστολοι (κοντά στο νέο Νοσοκομείο)
τηλ.: 2241064680 κ. ΠΑΝΑΓΙΩΤΗΣ ΖΟΥΝΗΣ

Με τον πάντα δικό σας...

Αλλαξογκόλιές

...γκολτζή γκολτζή - γκολτζή

www.angelfire.com/pa4/allaksogolies

E-mail: **allaksogolis@yahoo.gr**

Χρόνια μας Πολλά !!! Σήμερα γιορτάζει η δική μας Παναγία και πιστεύω ότι θα έπρεπε να καθιερωθεί ως η προστάτιδα ολόκληρου του νησιού της Ρόδου. Όσοι τώρα είναι από άλλα μέρη και επιμένουν να μας αποκαλούν Τσαμπίκους και τσαμπικιστάν προφανώς μη γνωρίζοντας ότι αυτό το όνομα ανήκει στην μητέρα του Χριστού και έχουν την εντύπωση ότι μας βρίζουν, ας πάνε για καμιά πί...τσα (μην βρίσω μέρα που είναι).

Εκτός απ' όλα τα άλλα αξιοθέατα που διαθέτουμε τώρα αποκτήσαμε ακόμη ένα εξίσου σημαντικό με τα αρχαία. Είναι το γεγονός πως είμαστε ο Νομός στον οποίο τελειώσανε τα χρήματα για τα επιδόματα πρόνοιας από το ταμείο της Νομαρχίας. Η μόνη λύση είναι να βγουν στους δρόμους όλοι οι (πραγματικά) αναξιοπαθούντες συνάνθρωποι μας να στήσουν το τσαντίρι τους σε κεντρικά σημεία και να ζητιανεύουν. Αυτή είναι η κοινωνία του μέλλοντος που όλοι ονειρευόμαστε ? Από την μια πλευρά διοργανώνουμε Ολυμπιακούς Αγώνες και από την άλλη το κράτος δεν έχει κοινωνικό πρόσωπο ? Μπράβο στην αξιότιμη κοινωνία μας. Εύγε !!!



Δυστυχώς τα χειρότερα δεν έχουν έρθει ακόμη. Η άσχημη φετινή τουριστική σαιζόν θα δείξει τις καταστροφικές της συνέπειες τους χειμερινούς μήνες που ακόμα και ο πιο αισιόδοξος τους βλέπει κατάμαυρους. Παλαιότερα οι καταπέλτες των ιπποτών εκτόξευαν τις τεράστιες μπάλες για να καταστρέψουν τους εχθρούς. Στην εποχή μας ακούγονται κανονιές που δεν καταστρέφουν όμως κάποιες εξωτερικές απειλές αλλά τις ίδιες τις επιχειρήσεις που κάποτε ευημερούσαν αλλά κυρίως μετά την μεγάλη αρπαχτή του χρηματιστηρίου οδηγούνται με μαθηματική ακρίβεια προς την καταστροφή.

Πέντε και σήμερα. Άρχισε ήδη η αντίστροφη μέτρηση για την έναρξη των πρωταθλημάτων του τοπικού ποδοσφαίρου με την πρώτη κατηγορία να ανοίγει την αυλαία όπως πάντα. Η περίοδος της προετοιμασίας τελείωσε, τα φιλικά σχεδόν ολοκληρώθηκαν και αυτά με την σειρά τους, οι παράγοντες και οι άνθρωποι των συλλόγων έψησαν αρκετά σουβλάκια και εισέπνευσαν μπόλικη τσίκνα για να αντεπεξέλθουν στις οικονομικές τους υποχρεώσεις, οι μεταγραφές (και φέτος) παρά την οικονομική στενότητα που υπάρχει έγιναν και με τα παραπάνω και τώρα όλοι είναι έτοιμοι για να απολαύσουν τον βασιλιά των σπορ μετά από την καλοκαιρινή του ξεκούραση να ξανακάθεται στον θρόνο του. Όπως κάθε χρόνο έτσι και φέτος πολλοί είναι αυτοί που βάζουν στοιχήματα και ποντάρουν για το ποιοι προπονητές θα βγάλουν την πρώτη παρέλαση (28η Οκτωβρίου) και ποιοι όχι.

Δεν απομένει να κάνουμε τίποτε άλλο από το να ελπίζουμε και να ευχόμαστε κάθε χρόνο να έχουμε ωραίο ποδόσφαιρο χωρίς βία και δυσάρεστα γεγονότα αλλά κάθε χρόνο επαναλαμβάνονται τα ίδια και χειρότερα. Όταν ένα πράγμα σε χαλάει τότε το πετάς (όπως πολύ σοφά λέει και ο Εκδικητής). Όταν όμως πρόκειται για κάτι που αγαπάς υπερβολικά όπως είναι το ποδόσφαιρο το οποίο έχει πάρει τον στραβό τον δρόμο εδώ και χρόνια τότε πρέπει να το καταστρέψεις τελείως και να το ξαναδημιουργήσεις από την αρχή πάνω σε σωστές βάσεις. Είναι ποτέ δυνατόν να χτίσεις μία μονοκατοικία που να γέρνει και στην συνέχεια να προσθέτεις και ορόφους από πάνω και να μην γέρνουν και αυτοί ? Εκτός και αν μερικοί προτιμάνε τον πύργο της Πίζας !!!

Ένα πρώτο time out για προθέρμανση. Μια ηλιόλουστη μέρα, ο Κωστίκας επισκεύαζε το σπίτι του... Σε μια στιγμή έρχεται ο ταχυδρόμος και του λέει: - "Έχεις ένα γράμμα από τον Γιωρίκα." Ο Κωστίκας, που ήταν ανεβασμένος στη σκάλα, του είπε να το ανοίξει και να το διαβάσει δυνατά. Τότε, ο ταχυδρόμος το ανοίγει και ξαφνιασμένος λέει: - "Μα, στο γράμμα δε γράφει τίποτα." Και ο Κωστίκας γελάει και λέει: - "Α!!! Είναι που δεν μιλάμε!!!."

Τα αποτελέσματα της αποχαύνωσης κυρίως από την τηλεόραση (αλλά και από άλλα πράγματα) η οποία έχει αναδειχθεί σε απαραίτητο αξεσουάρ όλες τις ώρες έχει καταστροφικά αποτελέσματα. Μας έχει καταντήσει υποχείριο της και έχουμε πάθει εξάρτηση από αυτήν. Η προτεραιότητα λοιπόν σε λάθος τομείς έχει ως συνέπεια μετά από έρευνα που έγινε σε διάφορα σχολεία να προκύπτει ότι το 11% των μαθητών ηλικίας από 13 έως 16 ετών να έχει δοκιμάσει ναρκωτικά. Μία συνταρακτική είδηση που κανονικά θα έπρεπε να μας κάνει να ανατριχιάσουμε, δυστυχώς θα την περάσουμε και αυτήν στο υποσυνείδητό μας και θα την πετάξουμε σε μια άκρη (αν δεν την διαγράψουμε και τελείως) κουνώντας απλώς το κεφάλι μας λέγοντας το πόσο χάλασε ο κόσμος. Όταν μιλάμε για πρόληψη εννοούμε πως πρώτα απ' όλα οι γονείς από το σπίτι ενημερώνουν συνεχώς τα αγγελούδια τους πως ο κόσμος μας δεν είναι αγγελικά πλασμένος γιατί υπάρχουν κάποιοι εγκληματίες που μπροστά στον βωμό του χρήματος δεν διστάζουν να πουλάνε τον θάνατο ακόμα και σε ανήλικα παιδιά, τους εξηγούν τις θανατηφόρες συνέ-

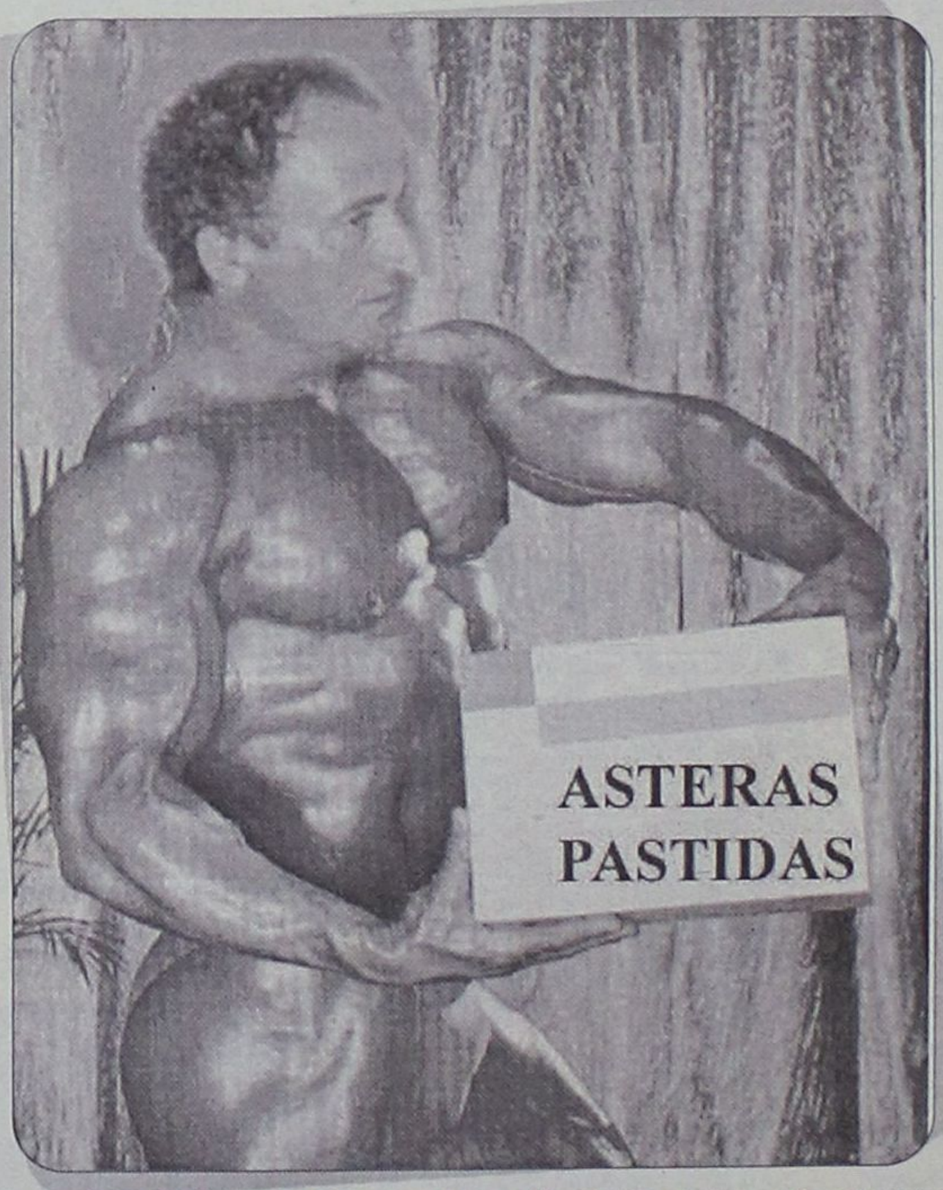

Στην σημερινή φώτο φιλοξενούμε τον μεγάλο Στηβ, ο οποίος μετά από αρκετά χρόνια στον Αστέρα Παστίδας αποφάσισε να κάνει καριέρα στο body building και να παραδώσει τη ομάδα στο νέο αίμα. Απολαύστε τον !

πειες των ναρκωτικών και τους συμβουλεύουν πώς να αποφεύγουν τις κακοτοπιές. Το να προσποιείσαι πως όλα αυτά συμβαίνουν χιλιάδες χιλιόμετρα μακριά σου και πως δεν σε αγγίζουν προσωπικά, μόνο κακό μπορεί να κάνει και τίποτα άλλο. Ξυπνήστε όσο είναι ακόμα νωρίς, γιατί αν συνεχίσουμε στον ίδιο ρυθμό σε λίγο θα καταντήσουν ακόμα και τα μωρά να είναι...χρήστες !

Με τόσα προϊόντα μαϊμού που κυκλοφοράνε στον τόπο μας θα ήταν κρίμα και άδικο να μην το εκμεταλλευθούμε προς όφελος μας. Είναι ευκαιρία να ανοίξουμε ζωολογικό κήπο και εν συνεχεία να τον εμπλουτίσουμε και με άλλα ζώα που να διαθέτουν τον ίδιο πάντα τύπο (π.χ. «μαϊμού» λιοντάρια, «μαϊμού» ελέφαντες κ.ο.κ.).

Για τους εκλεκτούς φίλους του Ίντερνετ που τους χαρακτηρίζουν και φιλανθρωπικές ανησυχίες δεν έχουν παρά να επισκεφτούν το προτεινόμενο σημερινό Ελληνικό site της UNICEF όπου μπορούν να κάνουν δωρεές ή και να γίνουν νονοί κάποιου παιδιού που έχουν ανάγκη την υποστήριξη τους. Απλώς πληκτρολογήστε : www.unicef.gr

Πάμε τώρα στο ανεκδοτάκι μας. Μια ηλιόλουστη μέρα πάει ο Χρήστος στο σπίτι του Γιάννη. Χτυπάει το κουδούνι και του ανοίγει η γυναίκα του Γιάννη. - Γεια σου Πόπη, ο Γιάννης που είναι; - Γεια σου Χρήστο, δεν ξέρω, όμως αν θέλεις μπορείς ευχαρίστως να τον περιμένεις. - Ναι αμέ, αν κεράσεις και καφέ περιμένω. - Έλα, έλα Χρήστο πέρασε. Αφού περίμενε ο Χρήστος και άρχισε να βαριέται λέει: - Πόπη μου με συγχωρείς αλλά τόση ώρα που σε βλέπω με έχεις ανάψει. Να σου δώσω 100.000 δρχ. να μου δείξεις το βυζί σου; Η Πόπη κοκκίνισε, πρασίνισε, αλλά τα 100.000 δρχ. είναι καλό ποσό για να δείξω το βυζί μου σκέφτηκε. - Με φέρνεις σε δύσκολη θέση Χρήστο μου αλλά αν μου δώσεις τα λεφτά ναι, γιατί όχι ? - Πάρε Πόπη μου, να πάρτα. Βγάζει το βυζί της λοιπόν. - Τώρα ο Χρήστος άναψε για τα καλά. Να σου δώσω άλλα 100.000 δρχ. να μου δείξεις και το άλλο βυζί σου; - Ναι, μια που είδες το ένα, στο άλλο θα κολλήσουμε; Δώσε μου τα λεφτά. - Να καλή μου, πάρε, άντε βγάλτο έξω! Τσουπ να και το άλλο το βυζόμπαλο πετάχτηκε μπρος στα μάτια του Χρηστάρα. Μετά από λίγο μια που περνούσε η ώρα λέει ο Χρήστος: - Πόπη μου πάω να φύγω τα λέμε. Μισή ώρα αργότερα να και ο Γιάννης... - Τι γίνεται Ποπίτσα μου; - Καλά Γιάννη μου ήρθε από εδώ και Χρήστος, σε περίμενε λίγο και μετά έφυγε. – Α ! Ποπίτσα μήπως σου έδωσε τα 200.000 δρχ. που μου χρωστάει;

Εν μέσω συγγενών και φίλων ο Ηλίας Καράμπης μετά της συζύγου του Αντλίν βάφτισαν το Σάββατο που μας πέρασε την κορούλα τους στον Ιερό Ναό Αγίου Γεωργίου Κάτω στην πόλη της Ρόδου. Οι νονοί Αντώνης Μανιάς, Κώστας Δημητράς, Μιχάλης Μαριάς, Emily Cormerais έδωσαν στην μικρούλα το όνομα Μαρία. Να είναι καλορίζικη !

Μην ξεχνάτε πως κάθε Πέμπτη στις 18:00 στις συχνότητες του TOP FM 102,4 – 102,7 η αγαπημένη σας εκπομπή πιστή στο ραντεβού της, σας περιμένει με δώρα από το «ΜΑΚΕΔΟΝΙΑ ΣΠΟΡ» του Γιώργου Νικολουδάκη και από το «CLUB» του Ρασήτ Μαρασλή. Εξάλλου ο Αλλαξογκόλης FM ήρθε για να σας ψυχαγωγήσει και να σας ξεναγήσει σε έναν κόσμο μακριά από τα συνηθισμένα με βασικό γνώμονα πάντοτε το χιούμορ.

Να ευχαριστήσω τους σπόνσορες της εκπομπής που είναι :

1. «ΣΚΑΛΑΚΙΑ» Εστιατόριο-μεζεδοπωλείο, κεντρική πλατεία Παστίδας, τηλ.:2241047214, με πολλές ποικιλίες μεζέδων για κάθε γούστο (ανοιχτά καθημερινά από τις 19:00 – Κυριακές από τις 12:00).

2. "SHIMBA'S CLUB", καφετέρια-beach bar, παραλία Κιοτάρι (έναντι ξενοδοχείου Rodos Maris & Rodos Village), η εξωτική πρόταση του καλοκαιριού.

3. «ΦΛΟΣΚΑΚΗΣ ΝΕΚΤΑΡΙΟΣ», Συνεργείο αυτοκινήτων και γεωργικών μηχανημάτων, Έμπωνας, τηλ.:2246041555, σιγουριά για τους οδηγούς.

4. «ΓΟΝΔΟΛΑ» Pizzeria-Spaghetteria, Βενετοκλέων 44 & Δωδ. Νεολαίας, Ρόδος, τηλ.: 2241077775, η πίτσα στην καλύτερη μορφή της.

5. «ΕΥΡΩΨΥΚΤΙΚΗ ΡΟΔΟΥ – PANASONIC», κλιματισμός-service-ανταλλακτικά, Λ.Ελευθερίας 147(στα δεύτερα φανάρια), Κρεμαστή, τηλ.:2241094078, ρυθμίστε το περιβάλλον που θέλετε.

6. «ΠΑΛΙΡΡΟΙΑ», Ψητοπωλείο-Γυράδικο, κεντρικός δρόμος παραλίας Ιαλυσού, το καλύτερο σουβλάκι και γύρος της Ρόδου.

Ο Αλλαξογκόλης FM πάντα στην συχνότητα σας

Ο γκολτζής

ΤΟΠΙΚΟ ΠΟΔΟΣΦΑΙΡΟ

Καλές εντυπώσεις...

- *Αφησαν στο μεταξύ τους φιλικό ο Διαγόρας Β. και η Κατταβιά*
- *Οι Βατενοί κέρδισαν με 3-1*

Ενδιαφέρουσα φιλική αναμέτρηση δόθηκε το Σάββατο στο Βάτι ανάμεσα στο τοπικό Διαγόρα και στην Κατταβιά.

Οι "κυανέρυθροι" επικράτησαν τελικά της γειτονικής ομάδας με 3-1.

Ο αγώνας σε γενικές γραμμές ήταν ενδιαφέρον, καθώς πέραν των τεσσάρων γκολ σημειώθηκαν και αρκετές ευκαιρίες μπροστά στις δύο εστίες.

Η ομάδα του **Γιάννη Καμπούρη** είχε την εδαφική υπεροχή και τον έλεγχο του παιχνιδιού, αλλά και η Κατταβιά έδειξε πολύ καλά στοιχεία.

ΤΑ ΓΚΟΛ

20' Ο **Καμπούρης** με πλασέ άνοιξε το σκορ.

55' Ο **Λινάρδος** μετά από εκτέλεση κόρνερ έκανε με προβολή το 2-0.

65' Ο **Καβουκλής** με κεφαλιά μείωσε σε 2-1

70' Ο **Ράδος** με σουτ έξω από τη περιοχή διαμόρφωσε το τελικό 3-1.

Οι συνθέσεις:

ΔΙΑΓΟΡΑΣ Β.: *Μπεκιάρης, Τσιβρινής, Μαγιόγλου, Λινάρδος, Αγγελάκης, Ροδίτης, Γκαρανάτσιος, Μιρτό, Φαρμάκαλης, Καλημέρης, Καμπούρης. Επαιξαν και οι Αναστασάς, Κουλουμπράκης, Φωτεινής, Καρπαθάκης, Μακρής, Ράδος, Ροδανάκης, Τώδε, Διακαντάς.*

ΚΑΤΤΑΒΙΑ: *Χατζηδημητρίου, Παπαϊωάννου, Κωνσταντόπουλος Κ., Πέτρου, Τερεζάκης, Κατσαμπάς, Νισύριος, στεφανάκης, Παντερής, Ζήνος, Καβουκλής. Επαιξαν και οι: Καζώνης Ν., Καζώνης Ι., Χρυσόπουλος, Ζανετής, Κουμπιού, Αρνάς.*

Παρουσιάστηκε καλύτερος

- *Ο Κλεάνθης επικράτησε του Ορφέα σε φιλικό αγώνα με 3-0*

Στο γήπεδο Παραδεισίου συναντήθηκαν το Σάββατο σε φιλικό αγώνα ο Κλεάνθης με τον Ορφέα.

Το παιχνίδι σε γενικές γραμμές ήταν ενδιαφέρον και οι δύο τεχνικοί των ομάδων είχαν την ευκαιρία να βγάλουν χρήσιμα συμπεράσματα.

Η Παραδεισιώτικη ομάδα είχε την υπεροχή, στάθηκε καλύτερα στον αγωνιστικό χώρο κι έτσι έφτασε στην επικράτηση με 3-0.

ΤΑ ΓΚΟΛ

35' Ο **Σπάρταλης** αναπαράπηκε μέσα στη περιοχή και ο διαιτητής **Ασημακόπουλος** κατελόγισε το πέναλτι, το οποίο εκτέλεσε εύστοχο ο **Φρούμης** και άνοιξε το σκορ.

50' Ο **Σεβδαλής** με πλασέ διπλασίασε τα τέρματα της ομάδας του.

75' Ο **Λαζαρίδης** με σουτ μέσα από την περιοχή έκανε το τελικό 3-0.

Τον αγώνα διαιτήτευσε ο κ. **Ασημακόπουλος.**

ΟΙ ΣΥΝΘΕΣΕΙΣ:

ΚΛΕΑΝΘΗΣ: *Σαρικάς, Καρακώστας, Τριανταφύλλου, Μιαούδης, Αθανασίου, Γκάιδας, Κουρδουνάκης, Ζουρούδης, Σεβδαλής, Σπάρταλης Α., Φρούμης. Έπαιξαν και οι Σαββιδάκης, Καρίκης, Διακαντώνης, Αραπατζόγλου, Κρομμύδας, Σοκολάκης, Φιλίππου, Κατσικογιάννης, Σπάρταλης Σ., Λαζαρίδης.*

ΟΡΦΕΑΣ: *Μαχραμάς, Λυκάκης, Μπουμπουλάκης, Δήμας, Στεφανάκης, Χατζηδημητρίου, Καμαράτος, Βρανάς, Καρούσος, Θυριάκης, Συμεωνίδης. Έπαιξαν και οι Φτάρας, Σκιαθίτης.*

ΓΚΟΛ ΚΑΙ ΘΕΑΜΑ

- *Από Ερμή και Ευκλή και νίκη (3-2) της ομάδας της Σορωνής που πραγματοποίησε πολύ καλή εμφάνιση*

ΚΑΛΥΘΙΕΣ

Πραγματοποιών πολύ καλή εμφάνιση ο Ευκλής πήρε τη νίκη με 3-2 με αντίπαλο τον Ερμή Κ. Οι φιλοξενούμενοι είχαν την πρωτοβουλία των κινήσεων από την αρχή και παίζοντας ωραίο ποδόσφαιρο δεν δυσκολεύτηκαν να βρουν ανοιχτούς διαδρόμους προς την αντίπαλη εστία, πετυχαίνοντας δύο γκολ. Στην επανάληψη η ανωτερότητα των παικτών του Ευκλή συνεχίστηκε κάτι που τους επέτρεψε να πετύχουν και τρίτο γκολ. Από εκεί και πέρα οι γηπεδούχοι ανέβασαν την απόδοσή τους και αντέδρασαν καταφέρνοντας να μειώσουν σε 3-2.

Ωραίο θέαμα λοιπόν με πέντε γκολ είχαν την ευκαιρία να απολαύσουν όσοι βρέθηκαν στο γήπεδο.

ΤΑ ΓΚΟΛ

15'. Ο **Πεστλίκης** με σουτ άνοιξε το σκορ 0-1.

40' Σουτ του **Χαντρή Ντόστι** και η μπάλα στα δίχτυα 0-2.

65'. Ο ίδιος παίκτης με ψιλοκρεμαστό πλασέ πέτυχε το 0-3.

70'. Ο **Γιορδαμνής** με πλασέ μείωσε σε 1-3.

80'. Ο **Καβουσανάκης** με πέναλτι έγραψε το τελικό 2-3.

ΕΡΜΗΣ Κ.: *Κακοσαίος, Σεντεμέντες, Καστα-μούλας, Κωστάκης, Νικολός, Καβουσανάκης, Καταξενος, Ηλίας, Σταυρής Μ., Μιαούλης, Μαργαρίτης. Επαιξαν και οι: Χατζηγεωργίου Σ., Χατζηγεωργίου.*

ΕΥΚΛΗΣ: *Βαλσαμής, Διακοφιλιππής, Κοτσιφός, Διακοδημήτρης, Χατζηνικόλας, Κυριαζής, Κασιώτης, Σχοινάκης, Πεστλίκης, Γρηγοράς, Ντόστι. Έπαιξαν και οι: Βασιλάκης, Κυριαζής, Παπαδάκης, Μουρές.*

Προχωράει το δέσιμο

- *Ευχαριστημένος από την αγωνιστική συνεργασία των ποδοσφαιριστών του ο **Λάκης Ζαχαρίας***

Ρεπό έδωσε το Σάββατο στους παίκτες του ο **Λάκης Ζαχαρίας** διότι χθες η Ασπίδα Απ. έπαιρνε μέρος στην τελική φάση του σέβεν σάιντ στο γήπεδο Κοσκινού.

Ο παίκτης-προπονητής της ομάδας είναι απολύτως ευχαριστημένος από την προσπάθεια που καταβάλλουν οι ποδοσφαιριστές αφού εκτός των άλλων βλέπει ότι το δέσιμο μεταξύ τους προχωράει όλο και περισσότερο και τα αποτελέσματα άρχισαν ήδη να γίνονται ορατά στα τελευταία φιλικά.

Τα μοναδικά προβλήματα είναι το ότι ο **Μάκρας** έχει ένα ελαφρύ πρόβλημα στους προσαγωγούς και ο τραυματισμός του **Σάρλη,** ο οποίος πάντως ξεκίνησε και πάλι προπονήσεις σε κανονικούς ρυθμούς.

Το θέμα με τους ποδοσφαιριστές που υπηρετούν την στρατιωτική τους θητεία λύθηκε μετά την επίσκεψη του προέδρου **Δημήτρη Καρατζιά** στον στρατηγό της 95 ΑΔΤΕ.

Σ' αυτή την εβδομάδα δεν έχει κλειστεί κανένα φιλικό παιχνίδι και το πρόγραμμα περιλαμβάνει μόνο προπονήσεις ούτως ώστε η ομάδα να είναι όσο το δυνατόν πιο έτοιμη για την έναρξη του πρωταθλήματος, αφού ας μην ξεχνάμε πως η Ασπίδα Απ. συμμετέχει για πρώτη φορά στο πρωτάθλημα της Α' κατηγορίας.

Στην τελική ευθεία

- *Η προετοιμασία για τον Αστέρα Μ. εν όψει του παιχνιδιού της πρεμιέρας με την Ασπίδα Απ. στην Απολακκιά*

Στην τελική ευθεία μπαίνει από σήμερα ο Αστέρα Μ. εν όψει του Σαββατιάτικου αγώνα της πρεμιέρας.

Ο προπονητής της ομάδας **Παναγιώτης Σωτηρόπουλος** είναι σε γενικές γραμμές ικανοποιημένος από την μέχρι τώρα προετοιμασία και προσπάθεια των παικτών του, ωστόσο το πρόβλημα είναι πως οι περισσότεροι από αυτούς εξαιτίας του επαγγέλματός τους (ξενοδοχοϋπάλληλοι), δουλεύουν σπαστό ωράριο με συνέπεια να τους μείνει λίγος ελεύθερος χρόνος για να προπονούνται και αμέσως μετά το τέλος της προπόνησης πηγαίνουν κατευθείαν δουλειά.

Ετσι αυτή την εβδομάδα ο τεχνικός του Αστέρα θα έχει κατάλληλα τροποποιημένο το πρόγραμμα ούτως ώστε και οι ποδοσφαιριστές να είναι πανέτοιμοι από αγωνιστικής πλευράς αλλά και όσο το δυνατόν ξεκούραστοι.

Το πρώτο παιχνίδι του φετεινού πρωταθλήματος είναι με αντίπαλο την νεοφώτιστη Ασπίδα Απ. στην Απολακκιά.

Η τελευταία αγωνιστική υποχρέωση της ομάδας των Μασσάρων πριν από την έναρξη του πρωταθλήματος ήταν χθες στην τελική φάση του Σέβεν-Σάϊντ.

"ΚΒΟ ΜΠΑΝΤΗΣ"



Σήμερα, καλύτερα είναι να είσαι φίλος με τους παράγοντες, παρά ένας από αυτούς

Οταν έχεις γατάκια και τους δίνεις αρκετό φαγητό καθημερινά, αλλά ποτέ την ίδια ώρα, θα παρατηρήσεις ότι συνέχεια νιαουρίζουν και **ζητάνε φαγητό.** Ενώ αν στα ίδια γατάκια δώσεις λιγότερο (φαγητό), αλλά πάντα την ίδια χρονική περίοδο, αυτά δεν θα ξανανιαουρίζουν.

Η περίεργη επιμονή που δείχνουν τα άτομα που παίζουν φρουτάκια (κουλοχέρηδες), σε αυτή τη μορφή του τζόγου, οφείλετε σε μεγάλο βαθμό, στο ότι δεν γνωρίζουν **πότε** και **ποιό** θα είναι το ποσό που θα κερδίσουν.

Οι γονείς που βιώνουν την "ξεφτίλα" της παιδικής κρίσης στα σούπερ μάρκετ, όταν τα τρισχαριτωμένα πιτσιρίκια τους, ξεφωνίζουν σαν υστερικά και αρνούνται να κάνουν έστω και ένα βήμα ή ξαπλώνουν καταγής, για να πάρουν αυτό που θέλουν, **είναι αυτοί** που άλλες φορές προσφέρουν στα παιδιά τους ότι αυτά θέλουν και άλλες φορές τους τα αρνούνται.

Τα παραδείγματα αυτά δεν απευθύνονται σε ζωόφιλους, ούτε σε τζογαδόρους μα ούτε σε γονείς. **Απευθύνονται** σε αυτούς τους παράγοντες που λόγω της ανισόρροπης οικονομικής τους πολιτικής δημιουργούν **"ζήτουλες" αθλητές** και **προπονητές.** Οι οποίοι μπορεί (σε σύνολο) να κερδίζουν περισσότερα από κάποιους άλλους, όμως δεν ξέρουν κάθε πότε θα περνάνε από τον ταμία αλλά και πόσα θα εισπράξουν χρήματα.

Απευθύνονται επίσης στην πολιτεία, που αντί να δίνει την οικονομική ενίσχυση, συγκεκριμένη χρονική περίοδο κάθε έτος στα σωματεία, αυτή έρχεται πάντα με καθυστέρηση κάποιων ετών. Δημιουργώντας με την σειρά της, και αυτή αναπόφευκτα **"ζήτουλες" παράγοντες.** Με αποτέλεσμα κάποιοι από αυτούς σύντομα να κουράζονται. Και ή θα πάνε σπίτι τους ή θα μπουν σε κάποιο ψηφοδέλτιο. Αφού προτιμούν να είναι αυτοί που θα ανοίγουν την πόρτα **από μέσα,** παρά αυτοί που θα κτυπάνε την πόρτα **απ' έξω.**

Γιαυτόν τον λόγο άλλωστε μου είπε κάποτε ένας δημοτικός σύμβουλος **"είμαι φίλος των παραγόντων. Προτιμώ να είμαι φίλος παρά ένας απ' αυτούς".**

Βογιατζόγλου Τάσος

Διαβεβαίωση Βασιλακόπουλου

• ...σε επικοινωνία με τον Κάλλιστο Διακογεωργίου για το θέμα του Κολοσσού αναφορικά με την Α2.

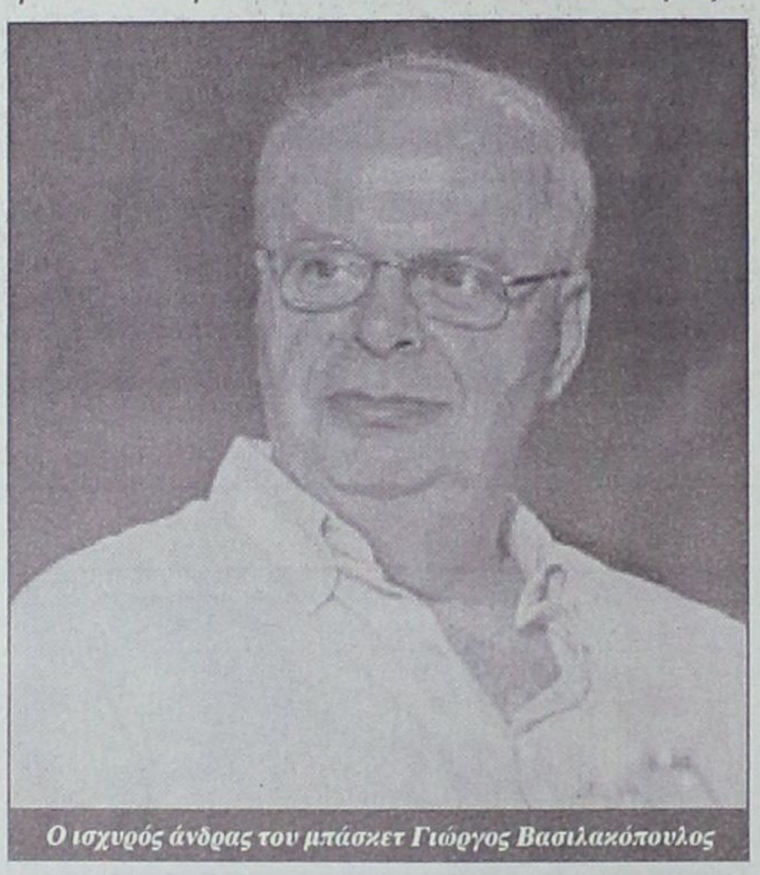

Ο ισχυρός άνδρας του μπάσκετ Γιώργος Βασιλακόπουλος

Ο συνεπίκουρος Δημάρχου Ροδίων σε θέματα αθλητισμού Κάλλιστος Διακογεωργίου παρακολουθεί από κοντά το θέμα που έχει προκύψει και αφορά τον Κολοσσό και την πιθανή άνοδό του στην Α2. Την Παρασκευή είχε επικοινωνία με τον Γιώργο Βασιλακόπουλο ο οποίος τον διαβεβαίωσε ότι η Ελληνική Ομοσπονδία Καλαθοσφαίρισης θα τηρήσει στο έπακρον την απόφαση της Επιτροπής Επαγγελματικού Αθλητισμού. Το θέμα βέβαια είναι αν η αρχική απόφαση ανακληθεί όπως υποστηρίζει ο Άλιμος και αντί για υποβιβασμό, ο σύλλογος των νοτίων προαστείων θα πληρώσει ένα χρηματικό πρόστιμο.

Το μεγάλο ερώτημα είναι αν τα μέλη της ΕΕΑ θα αντέξουν το τεράστιο πλήγμα στο κύρος τους την στιγμή που θα ανακαλέσουν μια ομόφωνη απόφαση, με το συντριπτικό 15-0;

Ήδη η ΕΕΑ βρίσκεται στο στόχαστρο με την υπόθεση της ΠΑΕ Άρης και το σκάνδαλο που είδε το φως της δημοσιότητας το τελευταίο 24ωρο. Ένα δεύτερο σκάνδαλο είναι πολύ πιθανό να τινάξει την νεοσύστατη Επιτροπή στον αέρα.

Η ΕΟΚ είναι λογικό να ακολουθήσει την απόφαση της ΕΕΑ και να τηρήσει τον νόμο. Το σημαντικό είναι σε ποια ακριβώς απόφαση θα στηριχθεί.

ΚΑΙ ΕΠΙΣΗΜΟ ΕΓΓΡΑΦΟ

Όπως ενημέρωσε ο ίδιος ο συνεπίκουρος Δημάρχου, δεν πρόκειται να αφήσει έτσι την υπόθεση. Σήμερα κιόλας θα στείλει επίσημο έγγραφο στην Ελληνική Ομοσπονδία Καλαθοσφαίρισης και στον Γιώργο Βασιλακόπουλο με το οποίο θα ζητά να τηρήσει τα όσα είπε ο ισχυρός άνδρας του μπάσκετ.

Φιλικό με ...δανεικούς

• Τέσσερις παίκτες του Κολοσσού αγωνίστηκαν με την φανέλα της ΕΑΚΑ στον αγώνα που διεξήχθη στη μνήμη του Σπύρου Μαΐλη.

Μέσα σε ένα σχεδόν γεμάτο γήπεδο και μπροστά σε δεκάδες φίλους των δύο ομάδων, Κολοσσός και ΕΑΚΑ έδωσαν το απόγευμα του Σαββάτου φιλικό αγώνα εις μνήμην του Σπύρου Μαΐλη. Αγωνίστηκαν όλα τα «αστέρια» των Ροδιτών ενώ «παραχωρήθηκαν» στην γηπεδούχο ΕΑΚΑ οι Θοδωρής Γεωργίτσης, Αλέξανδρος Σαρίκας, Χρήστος Γκογκίδης και Σταύρος Παρδακάς. Με την ομάδα των Καλυμνίων αγωνίστηκε και ο παίκτης του Ιβίσκου Μάκης Δούβαλης ο οποίος ταξίδεψε μαζί με την αποστολή των «θαλασσί» στο νησί των σφουγγαράδων.

Το σκορ είναι κάτι το εντελώς περιττό σε αυτές τις περιπτώσεις. Οι δύο ομάδες έπαιξαν δύο δεκάλεπτα και προσπάθησαν να προσφέρουν θέαμα στους φιλάθλους.

• Στην Κάλυμνο ταξίδεψε και ο πρόεδρος του Κολοσσού Κώστας Κωσταρίδης μαζί με τον γιο του ο οποίος είχε χρόνο συμμετοχής στο φιλικό ματς.

• Μεγάλη πέραση στο γυναικείο φύλο φαίνεται πως έχουν οι παίκτες του Κολοσσού. Στο γήπεδο που διεξήχθη το παιχνίδι, δεκάδες νεαρές υπάρξεις τραβούσαν φωτογραφίες τους «θαλασσί» ενώ οι πληροφορίες που λένε ότι σημειώθηκαν λιποθυμίες διαψεύδονται ως ανακριβείς....!

Βαρύ το κλίμα...

Άκρως συγκινητικές στιγμές έζησαν όσοι παραβρέθηκαν στο γήπεδο της Καλύμνου το απόγευμα του Σαββάτου.

Πριν τη διεξαγωγή του φιλικού αγώνα, τελέστηκε επιμνημόσυνη δέηση στο νεκροταφείο με τους γονείς του Σπύρου Μαΐλη να είναι οι τραγικές φιγούρες. Τι μπορούσε να πει κανείς για να απαλύνει τον πόνο τους; Το παρόν έδωσαν, μεταξύ άλλων, ο συνεπίκουρος Δημάρχου Ροδίων σε θέματα αθλητισμού Κάλλιστος Διακογεωργίου και ο μάνατζερ του Κολοσσού Θεόφιλος Ξυπολιτάς.

Η συνέχεια δόθηκε στο γήπεδο, όπου είχε τοποθετηθεί μια τεράστια φωτογραφία του Σπύρου Μαΐλη, με τον πρόεδρο της ΕΑΚΑ Γιάννη Τσορβατζή να παραδίδει φανέλα και δελτίο του αδικοχαμένου αθλητή στους γονείς του και τον Κάλλιστο Διακογεωργίου να απονείμει αναμνηστική πλακέτα εκ μέρους του Δήμου Ροδίων και του ΝΑΟΔ στην οικογένειά του.

Κατά τη διάρκεια της προθέρμανσης, οι αθλητές της ΕΑΚΑ φορούσαν μπλούζες με το όνομα «Σπύρος» γραμμένο στην πίσω πλευρά. Μάλιστα, αντί για το καθιερωμένο 'ζντο', φώναξαν 'Σπύρος'.

Ο αδερφός του Μαΐλη, Σάββας, φόρεσε μαύρο περιβραχιόνιο στο χέρι.

Ραντεβού στην Αθήνα

• Ο Κολοσσός αναχωρεί αύριο για την πρωτεύουσα όπου θα δώσει μια σειρά φιλικών αγώνων προετοιμασίας.

Πρωινό ξύπνημα περιμένει αύριο την ομάδα του Κολοσσού καθώς αναχωρεί η αποστολή για την Αθήνα όπου τις επόμενες τρεις μέρες θα αντιμετωπίσει σε φιλικούς αγώνες τον Ηλυσιακό, την Νήαρ Ηστ και τον Παπάγου.

Οι «θαλασσί» αναχωρούν στις 10.40' για την πρωτεύουσα και ο Βασίλης Φραγκιάς θα έχει στη διάθεσή του τους Αλέξη Παναγιωτόπουλο, Ανδρέα Δρακόπουλο, Χρήστο Παππά, Χρήστο Γκογκίδη, Αντώνη Κυρίτση, Αλέξανδρο Σαρίκα, Σπύρο Λιβιεράτο, Σταύρο Παρδακά, Θοδωρή Γεωργίτση, Γιώργο Κουκλάκη και Δημήτρη Πατρίκη. Στη Ρόδο θα μείνουν οι Τρίμης, Γιακουμάκης και Ματσαμάς αλλά και ο Γιάννης Μαρουλλάκης ο οποίος ακολουθεί ατομικό, ειδικό πρόγραμμα μετά την επέμβαση που έκανε και τις θεραπείες στη Θεσσαλονίκη.

Αύριο το απόγευμα έχει προγραμματιστεί το πρώτο φιλικό με την Νήαρ Ηστ ενώ την Τετάρτη και την Πέμπτη ο Κολοσσός θα παίξει με τον Ηλυσιακό και τον Παπάγου αντίστοιχα. Από αυτά τα φιλικά, ο προπονητής των «θαλασσί» θα μπορέσει να βγάλει σαφώς πιο χρήσιμα συμπεράσματα απ' ό,τι στο τουρνουά του Ιβίσκου. Η δυναμικότητα των αντιπάλων δημιουργεί ιδανικές προϋποθέσεις για δυνατά τεστ. Τώρα θα 'μετρήσει' τις δυνάμεις του ο Κολοσσός, κόντρα σε ισχυρά συγκροτήματα της Α2.



Την ομάδα του Ηλυσιακού θα συναντήσει ο Κολοσσός στην Αθήνα

Την προσεχή Παρασκευή η ομάδα της Ρόδου θα προπονηθεί σε κλειστό γυμναστήριο της πρωτεύουσας ενώ το ίδιο θα γίνει και το απόγευμα του Σαββάτου. Το ίδιο βράδυ θα αναχωρήσει για τη Χαλκίδα όπου την Κυριακή στις 16.00' αντιμετωπίζει την ομώνυμη ομάδα για την 1η αγωνιστική του Κυπέλλου Ελλάδας.



Μείωση φόρου και για τα μεταχειρισμένα Ι.Χ.

Μετά την κατά 20%, σε μέσο όρο, μείωση των τελών ταξινόμησης στα καινούργια Ι.Χ. αυτοκίνητα, η κυβέρνηση προωθεί, σύμφωνα με πληροφορίες, μείωση φόρου, μικρότερη όμως (περί το 10% σε μέσα επίπεδα) και στα εισαγόμενα από την Ε.Ε. μεταχειρισμένα αυτοκίνητα, ώστε να εξισώσει τη φορολογία που ισχύει σήμερα με τα υπόλοιπα κράτη - μέλη.

Η σχετική τροπολογία αναμένεται να κατατεθεί την ερχόμενη εβδομάδα στη Βουλή παράλληλα με την προβλεπόμενη μείωση του τέλους ταξινόμησης στα καινούργια αυτοκίνητα.

Σε αυτήν θα αναφέρεται ακόμη η αναδρομική εφαρμογή του μέτρου από τις 2 Σεπτεμβρίου (ημέρα των εξαγγελιών).

Οπως εκτιμούν παράγοντες του υπουργείου Οικονομικών, το κόστος των μέτρων για τα οχήματα θα περιοριστεί εν τέλει κάτω από τα 90 εκατ. ευρώ που

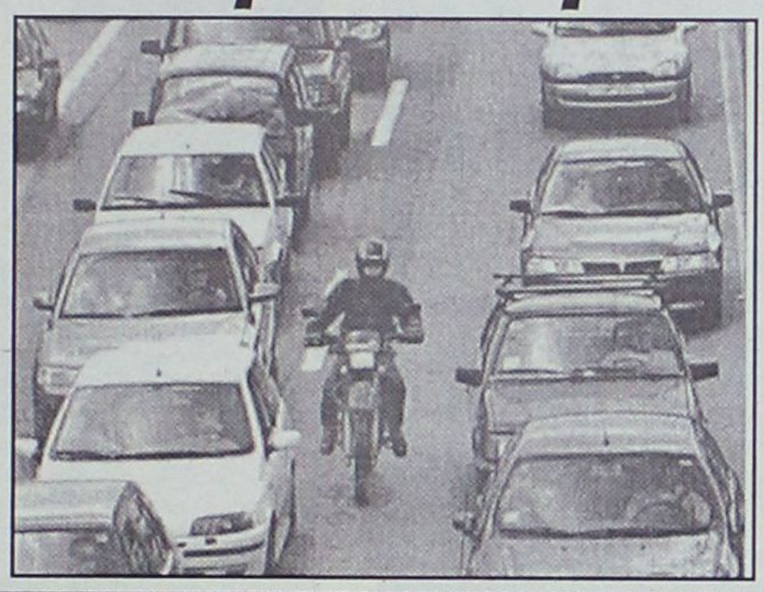

ανακοινώθηκε, καθώς η μείωση του τέλους ταξινόμησης αναμένεται να αναθερμάνει την αγορά του αυτοκινήτου, ενισχύοντας τις πωλήσεις κυρίως των αυτοκινήτων μεγάλου κυβισμού, με ανάλογη ωφέλεια για τα ταμεία του Δημοσίου.

Οσον αφορά τώρα το γενικότερο πακέτο μέτρων που εξήγγειλε η κυβέρνηση, αυτό θα υλοποιηθεί με φορολογικό νομοσχέδιο που θα κατατεθεί τον Οκτώβριο, με το εξής χρονοδιάγραμμα:

- Η καταβολή των 1.000 ευρώ σε επιμελείς φοιτητές και 150 ευρώ σε μαθητές ανέργων οικογενειών, θα γίνει πιθανότατα μέσα στον Ιανουάριο.
- Από τις 15 Οκτωβρίου θα ισχύσουν οι μειωμένοι φόροι στο πετρέλαιο των αγροτών και των επιχειρήσεων, ανεξαρτήτως από το πότε θα κατατεθεί η σχετική διάταξη.
- Από την 1η Ιανουαρίου 2004 θα αρχίσει η ισχύς των υπόλοιπων μέτρων.

Σήμερα, οι περισσότεροι νέοι απασχολούνται σε θέσεις άσχετες με τις σπουδές τους

Σπουδές, αλλά χωρίς δουλειά

Ο αριθμός των εισαγομένων στην τριτοβάθμια εκπαίδευση ολοένα και αυξάνεται, με αποτέλεσμα η ανεύρεση της εργασίας να εξελίσσεται σε Γολγοθά για τους περισσότερους απόφοιτους.

Η φράση "μάθε παιδί μου γράμματα, για να πας μπροστά", που συνήθιζαν να λένε οι παλαιοί, μπορεί να λειτουργήσει και σαν "μπούμερανγκ". Αντί να μας ανοίξει τις πόρτες στο θέμα δουλειάς, πολλές φορές μας αναγκάζει να ασχοληθούμε με κλάδους άσχετους με τον τομέα των σπουδών μας.

Ενδεικτικό της κατάστασης αυτής είναι η έκθεση της Ευρωπαϊκής Στατιστικής Υπηρεσίας, σύμφωνα με την οποία στη χώρα μας 4 στους 10 νέους δεν βρίσκουν δουλειά στο αντικείμενό τους.

Σε ορισμένους κλάδους η κατάσταση είναι ακόμα πιο τραγική. Πρόβλημα αντιμετωπίζει το 73% όσων σπούδασαν ανθρωπιστικές επιστήμες ή τέχνες, το 63% αυτών που ειδικεύτηκαν στις φυσικές επιστήμες και το 55% των εκπαιδευτικών.

Η ΔΙΑΦΟΡΑ

Σε όλες τις περιπτώσεις, η διάσταση που επικρατεί μεταξύ εκπαίδευσης και αγοράς εργασίας είναι η μεγαλύτερη στην Ε.Ε. μετά την Ιταλία. Την ίδια στιγμή στη Γαλλία, οι νέοι εκπαιδευτικοί που απορροφήθηκαν σε άλλο κλάδο αντιπροσωπεύουν μόλις το 32% του συνόλου και στην Αυστρία το 31%. Οι "άτυχοι" απόφοιτοι φυσικών επιστημών αντιπροσωπεύουν μόνο το 43% στη Φινλανδία και το 44% στο Βέλγιο.

Ποιοί είναι, όμως, εκείνοι οι κλάδοι που υπόσχονται μια θέση στον κύκλο των εργαζομένων; Την πρωτιά στη συγκεκριμένη κατηγορία κατέχουν οι υπηρεσίες κάθε είδους, τουριστικών, χρηματοπιστωτικών και άλλων. Η έλλειψη ταύτισης εκπαίδευσης και επαγγέλματος σε αυτή την κατηγορία βρίσκει την Ελλάδα στην πρώτη θέση στην Ε.Ε. με ποσοστό απόκλισης μόλις το 17% του συνόλου των αποφοίτων έναντι του 81% στη Δανία. Ακολουθούν οι κλάδοι των νομικών και οικονομικών επιστημών, όπου στην Ελλάδα θα βρουν πιο πολύ εύκολα δουλειά από κάθε άλλο κράτος στην Ε.Ε. με ποσοστό απόκλισης 22%. Εξαίρεση στην περίπτωση αυτή αποτελεί το Βέλγιο με ποσοστό απόκλισης 18%.



Παρ' όλα αυτά το χάσμα στο σύνολο, παραμένει μεγάλο. Σε ποσοστό 40% οι νέοι συνεχίζουν να μη βρίσκουν τη δουλειά για την οποία εκπαιδεύτηκαν. Τα πιο πολλά προβλήματα αντιμετωπίζουν οι απόφοιτοι λυκείου που εξειδικεύτηκαν σε κάποια τεχνική σχολή. Σε αυτούς η έλλειψη ταύτισης φθάνει στο 48%. Στους αποφοίτους πανεπιστημίου περιορίζεται μόνο στο 35%.

Σύμφωνα με στοιχεία της Eurostat, μόνο το 12% όσων δεν βρήκαν δουλειά για την οποία εκπαιδεύτηκαν, αναζήτησαν άλλη εργασία. Πρόκειται για ποσοστό πολύ χαμηλό από κράτη με μεγαλύτερη ταύτιση μεταξύ του εκπαιδευτικού συστήματος και της αγοράς εργασίας. Για παράδειγμα, στη Φινλανδία το 18% και στη Σουηδία το 23% αναζητεί απασχόληση. Υπάρχουν, όμως, και οικονομικές επιπτώσεις. Υπάρχει όμως και η άλλη όψη του νομίσματος, αυτής της οικονομικής επίπτωσης. Οσοι δουλεύουν τελικά σε άλλο αντικείμενο λαμβάνουν μικρότερο μισθό κατά 7% περίπου σε σχέση με όσους βρήκαν εργασία στην ειδικότητά τους.

Μπορεί λοιπόν τα Ελληνόπουλα να συγκαταλέγονται μεταξύ των πιο μορφωμένων της Ε.Ε., καταγράφοντας σημαντική πρόοδο σε σχέση με την προηγούμενη γενιά, έχουν όμως ελάχιστες έως μηδενικές πιθανότητες να βρουν δουλειά σχετική με το αντικείμενό τους. Και αυτό γιατί οι προτιμήσεις τους εστιάζονται σε σχολές με ήδη αυξημένο ποσοστό φοιτητών, αφήνοντας εκτός συναγωνισμού κάποιες άλλες, με αποτέλεσμα, η αγορά να αδυνατεί να απορροφήσει όλους όσους αποφοιτούν από τις σχολές. Αν και το ελληνικό εκπαιδευτικό σύστημα είναι δίκαιο και δεν διαιώνισε εκπαιδευτικές ανισότητες, φαίνεται πως τελικά δεν κατάφερε να προσαρμοστεί στην αγορά εργασίας. Μόνο το 15% των νέων σήμερα είναι απλώς απόφοιτοι γυμνασίου, ενώ στην Πορτογαλία για παράδειγμα το ποσοστό φτάνει το 60%. Το Λύκειο έχουν ολοκληρώσει σε ποσοστό 58% τα Ελληνόπουλα και το πανεπιστήμιο 27%, όταν μόνο το 25% των γονέων είχε απολυτήριο Λυκείου και το 9% πτυχίο πανεπιστημίου.

Ποιός φέρει τελικά την ευθύνη για την κατάσταση που επικρατεί στην αγορά εργασίας. Εκτός από την πολιτική του κράτους, η οποία θα έπρεπε να μεριμνήσει για το ποιες είναι οι ανάγκες της αγοράς και να περιορίσει τον αριθμό εισακτέων σε σχολές "κορεσμού". Ενα μεγάλο μέρος της ευθύνης φέρουν και οι γονείς, που πολλές φορές αναγκάζουν τα παιδιά τους να ακολουθήσουν έναν κλάδο που υπό διαφορετικές συνθήκες ενδεχομένως δεν θα επέλεγαν. Αυτό συμβαίνει είτε επειδή οι ίδιοι δεν είχαν τις δυνατότητες ή ευκαιρίες να σπουδάσουν αυτό που ήθελαν, είτε επειδή πιστεύουν ότι πιέζοντας το παιδί να ακολουθήσει τον συγκεκριμένο κλάδο θα επιφέρουν το επιθυμητό αποτέλεσμα.

Το συμπέρασμα που μπορούμε να αντλήσουμε από όλη αυτήν την ιστορία είναι, ότι έχοντας ένα πτυχίο στο χέρι δεν σημαίνει ότι και ο δρόμος προς την απόκτηση θέσης εργασίας είναι στρωμένος με ροδοπέταλα. Μήπως αυτό που τελικά θα πρέπει να κάνουμε, είναι να συμβουλευτούμε ειδικούς, οι οποίοι θα μας καθοδηγήσουν προς τη σωστή κατεύθυνση, ενημερώνοντάς μας σε ποιους τομείς παρατηρείται το φαινόμενο του κορεσμού και ποιοί είναι εκείνοι οι κλάδοι που υπόσχονται πολλά για μια μελλοντική καριέρα;

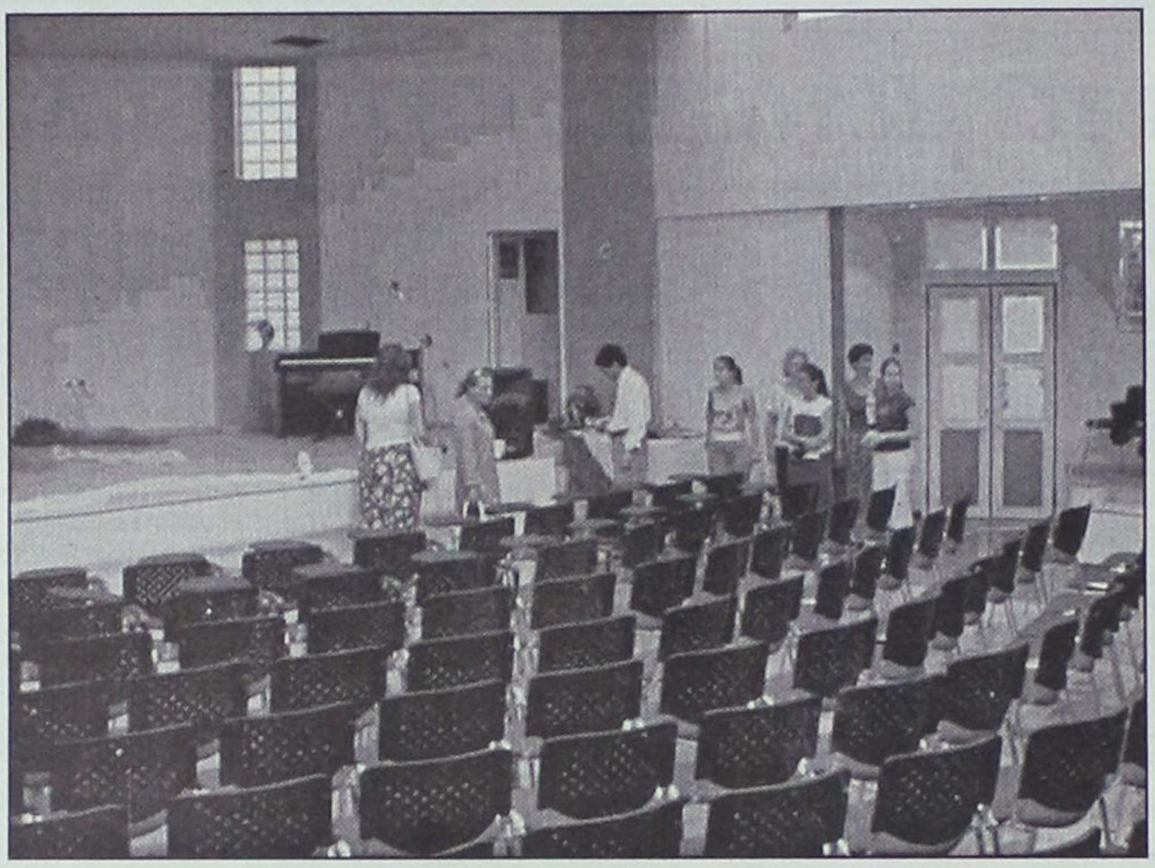



Πανέτοιμη η «Ροδίων Παιδεία»

Το σχολείο της μάθησης, τα Εκπαιδευτήρια «Ροδίων Παιδεία», άνοιξαν τις πύλες τους και υποδέχτηκαν το κοινό της Ρόδου, που θαύμασε τις σύγχρονες εγκαταστάσεις τους. Πραγματοποιήθηκε με ιδιαίτερη επιτυχία το διήμερο εκδηλώσεων που διοργάνωσαν στις εγκαταστάσεις τους τα Εκπαιδευτήρια «Ροδίων Παιδεία». Το Δημοτικό, το Γυμνάσιο και το Λύκειο των Εκπαιδευτηρίων κατακλύστηκαν από γονείς και μαθητές.

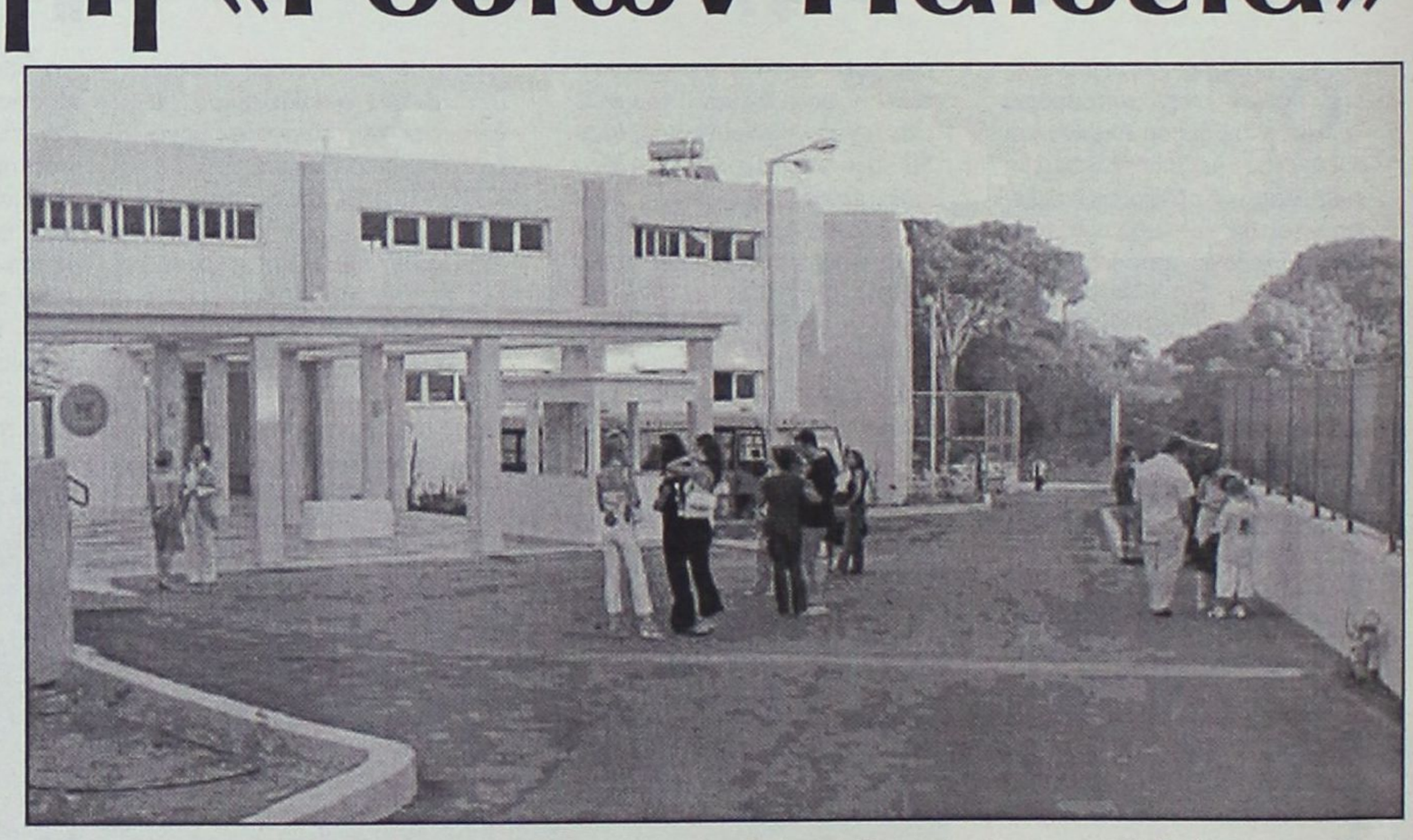

Την Τετάρτη 3 Σεπτεμβρίου, γονείς και μαθητές ξεναγήθηκαν στις σύγχρονες εγκαταστάσεις των Εκπαιδευτηρίων και ενημερώθηκαν για την υψηλής ποιότητας εκπαίδευση που παρέχουν. Μεταξύ άλλων επισκέφθηκαν τις καλαίσθητες και λειτουργικές αίθουσες μάθησης και πολυμέσων, τα άρτια εξοπλισμένα εργαστήρια, τους χώρους διοίκησης και εκδηλώσεων ενώ τα παιδιά έπαιξαν στις αθλητικές εγκαταστάσεις των Εκπαιδευτηρίων.

Την Πέμπτη 4 Σεπτεμβρίου, πραγματοποιήθηκε το 1ο Πανηγύρι της Επιστήμης για παιδιά. Το Πανηγύρι της Επιστήμης είναι μια από τις πιο δημοφιλείς εκδηλώσεις στην Αμερική και την Ευρώπη, η οποία διοργανώνεται σε όλες τις βαθμίδες εκπαίδευσης. Πρόκειται για μια μορφή άτυπης εκπαίδευσης, όπου οι στόχοι εστιάζονται κυρίως στην καλλιέργεια δεξιοτήτων και στάσεων. Βασική επιδίωξη κατά τη διοργάνωση της εκδήλωσης δεν είναι τόσο η επίδειξη πειραμάτων και κατασκευών αλλά κυρίως η εμπλοκή των μαθητών στην επιστημονική διαδικασία διερεύνησης.

Το Πανηγύρι της Επιστήμης διεξήχθη σε πέντε διαφορετικούς χώρους των Εκπαιδευτηρίων «Ροδίων Παιδεία». Στο Εργαστήριο «Michael Faraday» τα παιδιά πραγματοποίησαν πειραματικές δραστηριότητες στη Χημεία και τον Ηλεκτρισμό. Στο Εργαστήριο «Αρχιμήδης ο Συρακούσιος» ασχολήθηκαν με δραστηριότητες στα Μαθηματικά. Στο Εργαστήριο «Ήρωνας ο Αλεξανδρινός» τα παιδιά έπαιξαν με εκπαιδευτικά προγράμματα σε Ηλεκτρονικούς Υπολογιστές. Στην Αίθουσα Μάθησης «Οδυσσέας Ελύτης» οι μαθητές και οι μαθήτριες παρακολούθησαν εικονικά πειράματα Φυσικής και ενημερώθηκαν για τις δυνατότητες που προσφέρουν οι νέοι ηλεκτρονικοί αλληλεπιδραστικοί πίνακες. Τέλος, στο Εργαστήρι Εικαστικών Τεχνών «Απελλής» τα παιδιά ζωγράφισαν θέματα από τις Επιστήμες.

Σε όλα τα παιδιά που συμμετείχαν στο Πανηγύρι της Επιστήμης απονεμήθηκε τιμητικό δίπλωμα. Κατά τη διάρκεια του διημέρου τόσο οι γονείς όσο και οι μαθητές απόλαυσαν τη ζεστή φιλοξενία του εκπαιδευτικού προσωπικού, μίλησαν με τους καθηγητές για τη φιλοσοφία του σχολείου, δέχθηκαν τις επιστημονικές τους συμβουλές και αποχώρησαν εκφράζοντας την απόλυτη ικανοποίησή τους και την πεποίθησή τους ότι έκαναν την καλύτερη επιλογή για τα παιδιά τους.

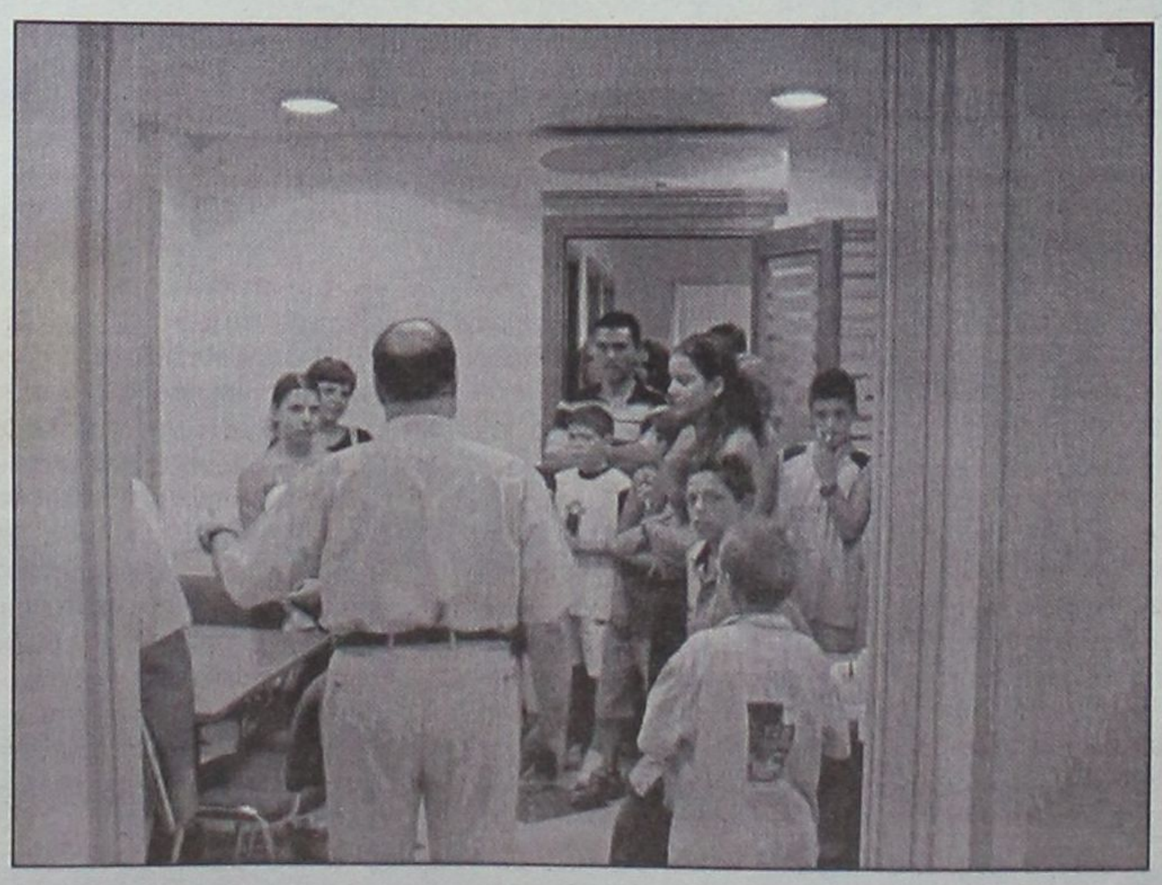



Ο τουρισμός σε φαύλο κύκλο

Η μείωση της τουριστικής κίνησης και κυρίως η «λιτότητα» που χαρακτηρίζει την πλειονότητα των τουριστών, τα θλιβερά επεισόδια με νεαρούς Βρετανούς σε διάφορα νησιά και η εκστρατεία της κυβέρνησης κατά της ακρίβειας επανέφεραν προς δημόσια συζήτηση και προβληματισμό των αρμοδίων το «πρόβλημα τουρισμός».

Είναι τόσο αντιφατικά τα όσα λέγονται και γράφονται αυτές τις ημέρες όσο αντιφατική εξακολουθεί να είναι και η πολιτική για τον τουρισμό. Σημαντικός αναπτυξιακός τομέας ο τουρισμός, με χιλιάδες θέσεις εργασίας και αυξημένη συμβολή στο ΑΕΠ.

Από τη δεκαετία του '50 είχε φανεί ότι η Ελλάδα θα μπορούσε να εξελιχθεί σε θέρετρο της Ευρώπης και όχι μόνο, θέρετρο υψηλών προδιαγραφών για τον λεγόμενο ποιοτικό τουρισμό.

Σχεδόν όλοι οι επώνυμοι, ηγέτες, πολιτικοί και καλλιτέχνες, της εποχής εκείνης ήταν τακτικοί επισκέπτες και παραθέριζαν στα νησιά μας είτε φιλοξενούμενοι ελλήνων κροίσων - Ωνάση, Νιάρχου κ.ά. - είτε επιβαίνοντες σε πολυτελείς θαλαμηγούς. Τα ξενοδοχεία τότε, και μάλιστα τα πολυτελή, ήταν ελάχιστα.

Ο Κ. Καραμανλής είχε τότε τη σωστή πρωτοβουλία να χτίσει τα «Ξενία», καλά και σε ωραιότατα μέρη ξενοδοχεία, τα οποία σήμερα έχουν, τα περισσότερα, εγκαταλειφθεί και ερειπωθεί. Τη σκυτάλη όμως πήραν οι ιδιώτες με τα «ενοικιαζόμενα δωμάτια». Φύτρωναν σαν τα μανιτάρια και οι ιδιοκτήτες κατέκλυζαν τα λιμάνια προς άγραν πελατών.

Στην περίοδο της δικτατορίας δόθηκαν αφειδώς δάνεια και επιχορηγήσεις για νέα ξενοδοχεία χωρίς χωροταξικό προγραμματισμό και σε άσχετους με τον τουρισμό εργολάβους και «φίλους».

Δυστυχώς αυτή η πολιτική συνεχίστηκε και από τις κυβερνήσεις της μεταπολίτευσης. Είναι ευχάριστο ότι τα τελευταία χρόνια έχουν χτιστεί υψηλών προδιαγραφών ξενοδοχεία με ιδιοκτήτες και προσωπικό ικανοποιητικής επαγγελματικής κατάρτισης και ευσυνειδησίας. Είναι πολλά πλέον τα ξενοδοχεία τα οποία μπορούν να προσφέρουν υψηλών προδιαγραφών φιλοξενία.

Η ανυπαρξία τουριστικής στρατηγικής και πολιτικής διαχείρισης της δυναμικής αύξησης του τουριστικού ρεύματος οδήγησε σε στρεβλώσεις, οι οποίες δύσκολα πλέον διορθώνονται. Θα αναφέρω τις σημαντικότερες:

• **Πρώτον,** για τριάντα και πλέον χρόνια χτίζονταν «ενοικιαζόμενα δωμάτια» όπου οι ιδιοκτήτες είχαν το οικόπεδό τους, χωρίς προδιαγραφές και έλεγχο από οποιαδήποτε αρχή. Με αποτέλεσμα τα καλά σύγχρονα ξενοδοχεία να περικυκλώνονται από καταλύματα «φτηνού τουρισμού».

• **Δεύτερον,** σε όλες τις τουριστικές περιοχές συνυπάρχουν ξενοδοχεία, ενοικιαζόμενα διαμερίσματα και δωμάτια με τα ξενυχτάδικα μπαρ.

Η «διανυκτερεύουσα» ηχορρύπανση συνοδεύει τον ύπνο πολλών τουριστών. Και δεν είναι μόνο τα μπαρ αλλά και άλλες οχλούσες επιχειρήσεις ως και συνεργεία αυτοκινήτων.

Ουδείς από τους αρμοδίους σκέφθηκε ποτέ, ή αν το σκέφθηκε δεν το τόλμησε, να ορίσει τη «χρήση γης» στις κατ' εξοχήν τουριστικές περιοχές. Στην Πορτογαλία, για παράδειγμα, πρόλαβαν στις περισσότερες περιπτώσεις το κακό. Σε απόσταση... μη ακοής από τις περιοχές ξενοδοχείων το εμπορικό κέντρο με τα εστιατόρια, τα μπαρ, τα σουπερμάρκετ και τα άλλα καταστήματα. Τα λεωφορεία εξυπηρετούν τους τουρίστες που δεν επιθυμούν να περπατήσουν από το ξενοδοχείο τους στο εμπορικό κέντρο.

• **Τρίτον,** η δυναμική αύξηση του τουριστικού ρεύματος θύμιζε τους χρυσοθήρες που βλέπουμε στις παλιές αμερικανικές ταινίες ή τον χρηματιστηριακό πυρετό του 1999. «Κάνε κι εσύ δυο-τρία δωμάτια, μπορείς» ήταν το σύνθημα. Ο αρμόδιος φορέας, ο ΕΟΤ, περιορίστηκε να εκδίδει άδειες για ξενοδοχεία και με τα επί τόπου γραφεία του να παρέχει «τουριστικές πληροφορίες»!

Αλλά και το κράτος δεν ανταποκρίθηκε με τον ίδιο ρυθμό στην κατασκευή των βασικών υποδομών, δρόμων, αεροδρομίων, λιμανιών, τηλεπικοινωνιών, νοσοκομείων κτλ.

Είναι χαρακτηριστικό ότι έπρεπε να φθάσουμε στο 2002 για να συνειδητοποιήσουμε ότι ο «ποιοτικός τουρισμός» που οραματιζόμαστε κινείται με σκάφη, άρα χρειαζόμαστε μαρίνες, και κάτι περισσότερο από τον ήλιο και τη θάλασσα, π.χ. γήπεδα γκολφ... και έχουμε μόνο δύο!

Τέταρτον, η υπερπροσφορά ξενοδοχειακών κλινών, νομίμων καταλυμάτων και των αδήλωτων (παραξενοδοχεία) σε συνδυασμό με τον υπερδανεισμό πολλών επιχειρηματιών έχει οδηγήσει σε «φτηνά πακέτα» και σε αντίστοιχες χαμηλής ποιότητας υπηρεσίες. Ο ιδιοκτήτης δωματίων έχει ελάχιστο κόστος λειτουργίας και πολλοί ξενοδόχοι έχουν τον εφιάλτη των δανείων, τα οποία ως το πρόσφατο παρελθόν με τα πανωτόκια προκάλεσαν τραγικά αδιέξοδα. Ολοι αυτοί ήταν και είναι ευάλωτοι στα καρτέλ των tour operators!..

Συνέπεια όλων αυτών να έχουμε πλέον τουρίστες του σακιδίου και του σουπερμάρκετ και της ολιγοήμερης διαμονής. Η Ελλάδα είναι σήμερα ακριβή για φθηνό τουρισμό, διότι άλλες μεσογειακές χώρες, με θάλασσα και ήλιο, προσφέρουν υπηρεσίες με φθηνότερα πακέτα, διότι έχουν χαμηλό κόστος και ελεγχόμενη ανάπτυξη (π.χ., Μαρόκο, Τυνησία, Τουρκία κ.ά.).

Από την άλλη πλευρά, με εξαίρεση ορισμένα ξενοδοχειακά συγκροτήματα, τα οποία προσφέρουν, εντός, υψηλής ποιότητας διαμονή, η συνολική «τουριστική εικόνα» και η συμπεριφορά δεν προδιαθέτουν ευνοϊκά τους ανήκοντες στον «ποιοτικό τουρισμό».

(Άρθρο του κ. Γ. Ρωμαίου δημοσιογράφου και πρώην Υπουργού που δημοσιεύθηκε χθες στο "Βήμα").

Ανύπαρκτη πολιτική, ανύπαρκτη και η ηγεσία

ΧΑΘΗΚΑΝ χρόνος και χρήμα σ' αυτή την σαιζόν

Κυριάρχησε η τακτική των προσφορών και εκπτώσεων

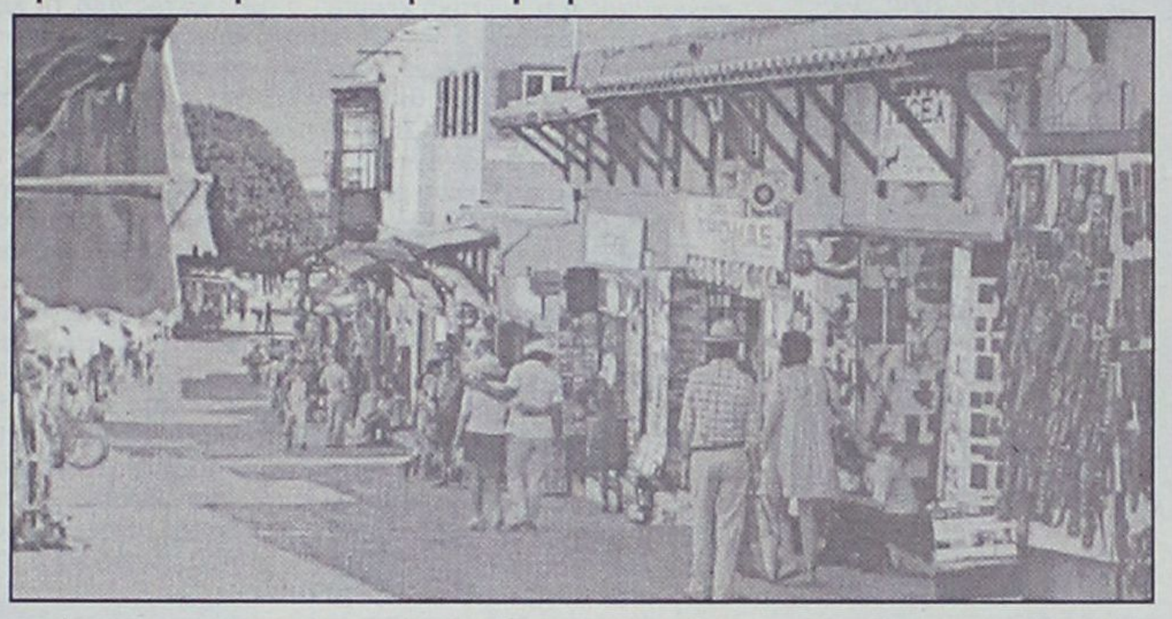

Τον «πικρό καφέ» της μείωσης στον αριθμό των αφίξεων αλλά και των εισπράξεων «ήπιαν» και την εφετινή σεζόν οι τουριστικοί επιχειρηματίες της χώρας, καθώς για μία ακόμη χρονιά ο ελληνικός τουρισμός δεν μπόρεσε να δει φως στο τούνελ στο οποίο έχει εισέλθει την τελευταία τριετία.

Στο πλαίσιο αυτό και οδεύοντας προς το κλείσιμο της τουριστικής περιόδου, αναμένεται το επόμενο διάστημα να ανέβουν οι τόνοι και σε πολιτικό επίπεδο με αφορμή τα διαρθρωτικά προβλήματα που αντιμετωπίζει ο κλάδος και φέτος έγιναν περισσότερο παρά ποτέ εμφανή.

Από την πλευρά του κυβερνώντος κόμματος, που έχασε το παιγνίδι των εντυπώσεων στις τάξεις του τουριστικού κόσμου της χώρας, θα επιχειρηθεί ανατροπή της εικόνας με έναυσμα τη συνεδρίαση της νεοσυσταθείσας Διυπουργικής Επιτροπής για τον τουρισμό το δεύτερο δεκαήμερο του Σεπτεμβρίου. Ωστόσο, όλοι θεωρούν ότι «χάθηκε» πολύτιμος χρόνος να προσφέρει έργο η Διυπουργική Επιτροπή στην προετοιμασία της εφετινής τουριστικής περιόδου, καθώς από τη στιγμή της προαναγγελίας για τη σύστασή της από τον πρωθυπουργό Κ. Σημίτη μέχρι την επικείμενη πρώτη της συνεδρίασης έχουν περάσει, ήδη, πέντε μήνες. Προβλήματα όπως η αισχροκέρδεια, η ελλιπής αστυνόμευση, η ηχορρύπανση, έκαναν και φέτος έντονα την εμφάνισή τους σε τουριστικές περιοχές ελλείψει συντονισμού των ενεργειών από την Πολιτεία και αδυναμίας των τοπικών αρχών για την αντιμετώπισή τους. Ανεξαρτήτως του μερίδιου της ευθύνης που πέφτει στον εκάστοτε κυβερνητικό φορέα, το αποτελέσμα στα μάτια του Ελληνα και ξένου τουρίστα παρέμεινε το ίδιο αρνητικό με τα προηγούμενα χρόνια. «Σωσίβιο» σε επικοινωνιακό επίπεδο από την τουριστική ηγεσία θα αναζητηθεί στην παρουσίαση στοιχείων, που εμφανίζουν περιορισμό των αρχικών μεγάλων απωλειών σε επίπεδο αριθμού ξένων επισκεπτών στο τέλος της εφετινής σεζόν.

Μείωση εσόδων

Ωστόσο, ο νόμος της σιωπής θα ισχύσει για μία ακόμη φορά όσον αφορά στο θέμα των εσόδων τα οποία σε πραγματικές τιμές βαίνουν μειούμενα για τον τουριστικό κλάδο. Σύμφωνα με εκτιμήσεις, εκτός μεμονωμένων περιπτώσεων ο μέσος όρος των τιμών της εξαετίας 1997 - 2002 αποτελεί την πραγματική τιμή που πέτυχαν φέτος οι Ελληνες ξενοδόχοι. Η πολιτική των προσφορών και των εκπτώσεων κυριάρχησε περισσότερο παρά ποτέ την εφετινή σεζόν σε μία προσπάθεια από τους Ελληνες ξενοδόχους τόνωσης της ζήτησης για διακοπές στη χώρα μας. Με δεδομένο, λοιπόν, ότι οφέλη από το γεγονός της διοργάνωσης των Ολυμπιακών Αγώνων δεν υπήρξαν για τον ελληνικό τουρισμό στην προολυμπιακή περίοδο, όλες οι προσδοκίες για καλύτερες ημέρες έχουν πλέον μεταφερθεί στο 2004 και στη μεταολυμπιακή περίοδο.

Η αντιπολίτευση

Εξάλλου, το «σφυροκόπημα» που δέχεται από τους τουριστικούς φορείς για την ακολουθούμενη πολιτική την εφετινή περίοδο η τουριστική ηγεσία αναμένεται, σύμφωνα με πληροφορίες, να αξιοποιήσει και η Νέα Δημοκρατία. Με επικεφαλής τον κ. Κ. Καραμανλή, το κόμμα της αξιωματικής αντιπολίτευσης έχει προγραμματίσει περιοδείες στην περιφέρεια, στις οποίες ένα από τα βασικά θέματα συζήτησης με τους τοπικούς φορείς θα είναι η αρνητική εξέλιξη της τουριστικής κίνησης. Κεντρικό άξονα στην κριτική που θα ασκηθεί από τη Νέα Δημοκρατία θα αποτελέσει το επιχείρημα περί ανυπαρξίας οργανωμένου επικοινωνιακού σχεδιασμού με συγκεκριμένους στόχους προβολής του τουριστικού μας προϊόντος, γεγονός το οποίο έχει οδηγήσει σε παρατεταμένη κρίση τον κλάδο κι έχει επιδράσει στο σύνολο της οικονομικής δραστηριότητας με μείωση εσόδων σε πολλές περιοχές της ελληνικής περιφέρειας.

Κινητικότητα, πάντως, παρατηρείται και σε επίπεδο φορέων στον τουρισμό με τον Σύνδεσμο Ελληνικών Τουριστικών Επιχειρήσεων να εντάσσει στους κόλπους του και άλλες τουριστικές Ενώσεις (γιότινγκ, ενοικιάσεις αυτοκινήτων, διοργανωτές συνεδρίων, αντιπροσώπους αεροπορικών εταιρειών) και μερίδα μεγαλοξενοδόχων να επιθυμεί την ενεργό δραστηριοποίησή της για την επίλυση προβλημάτων του τουριστικού κλάδου μέσω του Συνδέσμου Ελληνικών Βιομηχανιών.

• Ρυθμική Κινησιολογική Αγωγή) - Δημιουργική κίνηση - Αυτοσχεδιασμός (από 3.5 ετών)
• Κλασσικό μπαλλέτο (σύστημα VAGANOVA)
• JAZZ
• Σύγχρονος χορός
• FLAMENCO
• Caractére
• Χορευτική γυμναστική
• Εντατικό Προεπαγγελματικό

Από φέτος ειδικά τμήματα ΑΡΓΕΝΤΙΝΙΚΟ ΤΑΝΓΚΟ

ΕΓΓΡΑΦΕΣ - ΠΛΗΡΟΦΟΡΙΕΣ
Από 4/9/2003 κάθε μέρα εκτός Σαββάτου & Κυριακής 11-1 το πρωΐ και 6-8 το απόγευμα

ΣΕΜΙΝΑΡΙΑ
Κατά τη διάρκεια της χρονιάς από διακεκριμένους χορογράφους διεθνώς αναγνωρισμένους

ΣΧΟΛΗ ΧΟΡΟΥ Ελλης Παρασκευα

Αναγνωρισμένη από το ΥΠΠΟ Αριθμός Αδειας 6993/70

ΕΝΑΡΞΗ ΜΑΘΗΜΑΤΩΝ 15/09/03

Βενετοκλέων 61 - Τηλ: 22410 20.780/24.050

Η σχολή τώρα και στο διαδίκτυο:
www.elliparaskeva.gr • e-mail: ellipar@otenet.gr

ΔΙΔΑΣΚΟΥΝ

• ΕΛΛΗ ΠΑΡΑΣΚΕΥΑ
απόφ. επ. σχ. Ραλλούς Μάνου, Μεταπτ. RAD - Place Λονδίνου Ιδρυτικό μέλος Διεθνούς Συμβουλίου Χορού της UNESCO, μέλος της Ενωσης Χοροθεραπευτών Ελλάδος.

• ΦΩΤΕΙΝΗ ΤΕΡΡΑΝΟΒΑ
Απόφ. Κρατικής Σχολής Ορχηστικής Τέχνης, Μεταπτυχιακές σπουδές στη σχολή ALVIN AILEY της Νέας Υόρκης.

• ΝΑΤΑΛΙ ΣΕΡΒΟΥ
Απόφ. Κρατικής Σχολής Ορχηστικής Τέχνης Αθηνών.

• ΣΕΒΗ ΑΡΓΥΡΟΥ
Απόφ. Ανώτερης Επαγγελματικής Σχολής Χορού Δ. Γρηγοριάδου Μεταπτυχιακές σπουδές στο Παρίσι.

• ΣΤΑΥΡ. ΓΕΩΡΓΟΠΑΠΑΔΑΚΟΥ
Απόφ. Ανώτερης Επαγγελματικής Σχολής Χορού Amparo De Triana. Μεταπτυχιακές σπουδές Flamenco στη Σεβίλλη, Μαδρίτη, Βερολίνο

ΠΑΡΑΡΤΗΜΑ ΑΦΑΝΤΟΥ
Περνού 147 - Τηλ: 52780
Εγγραφές κάθε Τρίτη και Παρασκευή 6.00 - 8.00 μ.μ.
Εναρξη μαθημάτων 16/09/2003

Κατέθεσαν οικονομοτεχνική μελέτη 1,5 δισ στην Περιφέρεια, υπάρχουν και χρηματοδότες

Αγοράζουν πλοίο οι Καστελλοριζιοί

Γ. Αχλαδιώτης: «Δεν αντέχουμε άλλο την απομόνωση και τουρισμό μόνο τον Αύγουστο • Παραμένουν ανοιχτές πληγές τα σκάνδαλα των σάπιων σπιτιών και της τρύπιας λιμνοδεξαμενής»

Το όνειρο ζωής για το ακριτικό μας Καστελλόριζο σε λίγο γίνεται πραγματικότητα. Η οικονομοτεχνική μελέτη για την αγορά πλοίου που θα συνδέει καθημερινά το νησί με την πρωτεύουσα της Δωδεκανήσου, τη Ρόδο, έχει ήδη κατατεθεί για έγκριση στη Περιφέρεια Νοτίου Αιγαίου ενώ έχουν βρεθεί και αυτοί που θα συνεισφέρουν στην εταιρία λαϊκής βάσης που θα δημιουργηθεί για την εκμετάλλευσή του. Την είδηση αυτή αποκαλύπτει σε συνέντευξή του προς τη «Γνώμη» ο πρόεδρος του Δ.Σ Μεγίστης Γιώργος Αχλαδιώτης, ένας από τους σημαντικούς παράγοντες του νησιού που έχει παίξει καθοριστικό ρόλο στην αντιμετώπιση ζωτικών προβλημάτων του. Το καράβι έχει βρεθεί, περιμένει στην Ιαπωνία και το συνολικό κόστος θα πλησιάσει το 1,5 δις δραχμές.

Ο κ. Γ. Αχλαδιώτης σημειώνει ότι η δρομολόγηση του πλοίου θα δώσει άλλα «φτερά» στην ανάπτυξη του νησιού και ελπίζει η τουριστική σαιζόν να πάψει να περιορίζεται μόνο στο μήνα Αύγουστο, όπως συμβαίνει μέχρι τώρα. Τα προβλήματα του νησιού όπως περιγράφει ο πρόεδρος του Δ.Σ Μεγίστης, άλλα έχουν δρομολογηθεί και άλλα είναι ακόμη στο περίμενε. Τα δύο μεγάλα σκάνδαλα, τα εικοσιένα σπίτια και η «τρύπια» λιμνοδεξαμενή, συνεχίζουν να προκαλούν την κοινή γνώμη. Το πλέον δυσάρεστο είναι ότι δεν φαίνεται στο βάθος λύση γιατί το κράτος των Αθηνών αδυνατεί να ασχοληθεί σοβαρά με την αντιμετώπισή τους. «Η πολιτεία έδωσε 1,5 δις για τα δύο έργα και τα χρήματα αυτά πήγαν στο βρόντο» λέει ο κ. Αχλαδιώτης και διερωτάται αν είναι εύκολο να βρεθούν άλλα 100 εκατομμύρια για να ξαναφτιαχτούν τα σπίτια που σήμερα εκπέμπουν εικόνα ερειπίου. Η Νομαρχία Δωδεκάνησου προσπαθεί δηλώνει ο πρόεδρος του Δ.Σ αλλά πολλά πράγματα δεν εξαρτώνται από αυτήν. Είναι εξοργιστικό όπως αναφέρει να υπάρχουν άστεγοι Καστελλοριζιοί και να μην μπορούν να στεγαστούν, όπως και αυτό με τη λιμνοδεξαμενή, να μπορεί δηλαδή να λυθεί δια παντός το πρόβλημα της λειψυδρίας και να μην γίνεται επειδή και διότι...

Στα θέματα της υγείας τα πράγματα έχουν κατά τι βελτιωθεί, από τότε που υπάρχει γιατρός γενικής ιατρικής. Παραμένουν βέβαια προβλήματα που αφορούν τον εξοπλισμό του εκεί ιατρείου. Έχουμε ακτινολογικό λέει ο Γιώργος Αχλαδιώτης αλλά δεν υπάρχει ο ειδικός για να βγάζει τις ακτινογραφίες! Οσο για την περίφημη πια τηλεϊατρική και αυτή σκοντάφτει στην έλλειψη ειδικού για το συγκεκριμένο μηχάνημα...

Εκεί που το Καστελλόριζο δεν έχει τίποτα να ζηλέψει ακόμη και από τη Ρόδο είναι στα της εκπαίδευσης των παιδιών: «Ευτυχώς διαθέτουμε από όλα. Και σε αυτό είμαστε υπόχρεοι στον Γιώργο Παπανδρέου από τότε που ήταν υπουργός Παιδείας. Μας έφτιαξε το Λύκειο με 13 καθηγητές και φέτος πρέπει να το πω- από τους τέσσερις μαθητές, πέρασαν οι τρεις σε Ανώτατα Ιδρύματα».

Στο ερώτημα «πόσο εύκολη είναι ζωή στο Καστελλόριζο, ιδίως το χειμώνα που το νησί για μεγάλα χρονικά διαστήματα είναι αποκομμένο από τον υπόλοιπο νομό ο κ. Γιώργος Αχλαδιώτης δίνει απάντηση χωρίς πολύ σκέψη: «Ο γεννηθείς στη φυλακή, τη φυλακή γυρεύει»! Ερχόμαστε στη Ρόδο να μείνουμε δύο μήνες και στις δέκα ημέρες θέλουμε να επιστρέψουμε στο νησί! Ξερόβραχος, αλλά το αγαπάμε. Η πολιτεία δίνει λεφτά αλλά κάποιοι πρέπει να μάθουν να κάνουν σωστές δουλειές για να πιάνουν τόπο. Εμείς πάντως, οι εκατόν πενήντα άνθρωποι εδώ θα μείνουμε.

ΕΡ.: Το καλοκαίρι τελειώνει. Πώς πήγε φέτος η τουριστική κίνηση στο Καστελλόριζο;

ΑΠ.: Στο νησί δουλέψαμε μόνο τον Αύγουστο. Πληρότητα είχατε μόνο αυτό το μήνα. Σήμερα που σας μιλάω υπάρχουν περίπου 100 επισκέπτες και η σαιζόν οδεύει προς το τέλος της.

ΕΡ.: Πώς βλέπετε το χειμώνα που έρχεται;

ΑΠ.: Ολοι οι χειμώνες στο Καστελλόριζο είναι ίδιοι, επαναλαμβάνεται το ίδιο πράγμα, θα μείνουμε πάλι μόνοι, θα μείνουμε πάλι γύρω στους 150 ανθρώπους. Ο ένας θα βλέπει τον άλλο από το πρωί μέχρι το βράδυ ώσπου να 'ρθει η άνοιξη και ούτω καθ' εξής. Συνήθως μόνοι, απομονωμένοι από τους καιρούς, από τις κακοκαιρίες και από τα πάντα.

ΕΡ.: Κύριε Αχλαδιώτη, το Καστελλόριζο παρά την φροντίδα που επιδεικνύει η πολιτεία -σε κάποιο βαθμό- συνεχίζει να αντιμετωπίζει σοβαρά προβλήματα. Να ξεκινήσω με ένα από αυτά. Με την λιμνοδεξαμενή και τη διαρροή του νερού στη θάλασσα, έγινε κάτι;

ΑΠ.: Είναι ένα θέμα που η εφημερίδα σας -θα πρέπει να υπενθυμίσω- το ανέδειξε. Πρέπει να συγκεντρώθηκαν φέτος περίπου 150.000 κ.μ. νερό. Αυτή την στιγμή δεν υπάρχει ούτε ένα κυβικό. Χάθηκαν στη θάλασσα. Πήραμε την υπόσχεση ότι μόλις περάσει το καλοκαίρι, θα έρθουν να την επιδιορθώσουν αλλά αυτό το ακούω εδώ και δύο χρόνια. Πιστεύω αυτή τη φορά -μεσολάβησε και ο κ. Μαχαιρίδης- θα γίνει η επιδιόρθωση.

ΕΡ.: Πόσο κόστισε η κατασκευή του φράγματος;

ΑΠ.: Αν δεν κάνω λάθος κόστισε γύρω στα 700 εκατομμύρια δραχμές μέχρι στιγμής. Εγώ ειλικρινά δεν μπορώ να καταλάβω γιατί καθυστερούν το έργο, από τη στιγμή που χρειαζόμαστε δύο υδροφόρες τη εβδομάδα. Αν η λιμνοδεξαμενή ήταν εντάξει, ούτε η πολιτεία θα έψαχνε λεφτά για τις υδροφόρες ούτε εμείς θα κινδυνεύαμε κάθε λίγο να μένουμε χωρίς νερό και να μας φεύγουν οι τουρίστες. Ερχεται ο Αθηναίος πληρώνει 70-80 ευρώ την ημέρα το δωμάτιο που μένει- έχουμε στούντιο και δωμάτια που θα τα ζήλευε και η Ρόδος - και δεν έχουμε υποδομή. Αναγκάζονται οι ιδιοκτήτες να τους λένε, μην κάνετε μπάνιο, μη σπαταλάτε νερό. Αν ολοκληρωθεί το έργο της λιμνοδεξαμενής θέλω να σημειώσετε, λύνεται μια για πάντα το πρόβλημα της ύδρευσης του Καστελλορίζου.

ΕΡ.: Εκτός από τη λιμνοδεξαμενή συνεχίζει δυστυχώς να υπάρχει, το μέγα σκάνδαλο, τα 21 σπίτια που ρημάζουν κάτω από την κρατική αδιαφορία...

ΑΠ.: Ηρθαν, πήραν δείγματα για να δουν τα συστατικά των κτιρίων στείλανε μια άλλη εταιρεία η οποία τα ενίσχυσε. Τώρα περιμένουμε να 'ρθουν οι ελεγκτές για να τα ξαναελέγξουν. Πέρα όμως από την διαδικασία αυτή όπως έχουμε συμφωνήσει και με τον νομάρχη πρέπει να ληφθεί μια απόφαση με την οποία να παραχωρηθούν στο Δήμο Μεγίστης. Από κει και πέρα ο Δήμος να τα ενοικιάζει σε κατοίκους που χρειάζονται στέγη ή στους

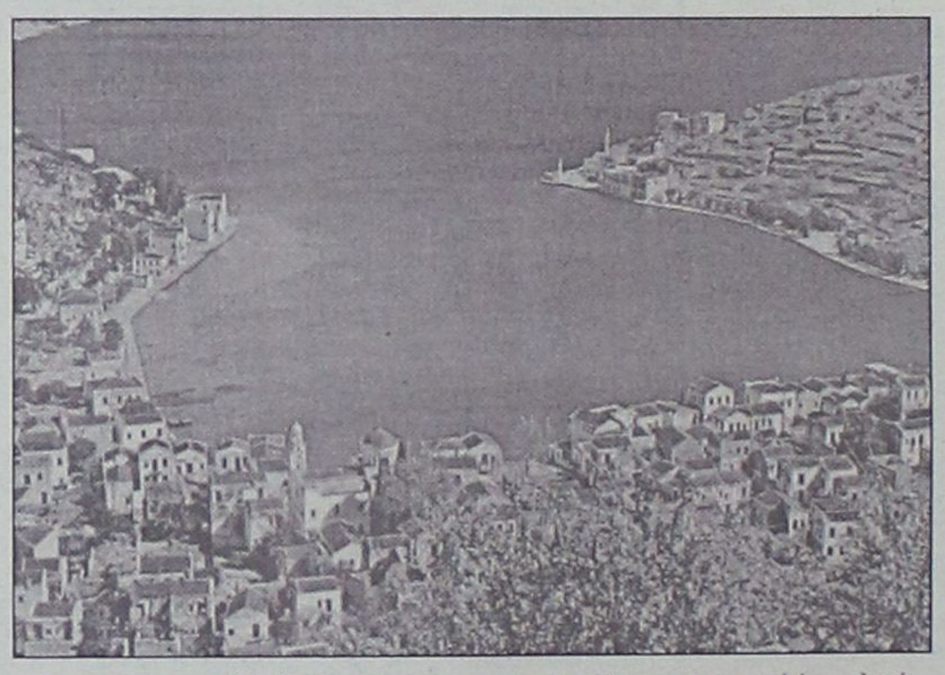

δημοσίους υπαλλήλους και να έχει και ο ίδιος ένα έσοδο που θα το ξοδεύει για τη συντήρησή τους.

ΕΡ.: Πώς είναι σήμερα η κατάσταση των σπιτιών;

ΑΠ.: Είναι σε άθλια κατάσταση. Αυτά τα σπίτια όπως λένε οι ειδικοί για να φτιαχτούν χρειάζονται τουλάχιστον 100 εκατομμύρια δραχμές -θέλουν βάψιμο, καινούργια κουφώματα και άλλες επισκευές. Δεν ξέρω αν είναι εύκολο να βρεθούν τόσο χρήματα για να επανέλθουν τα σπίτια στην πρότερα κατάσταση. Δυστυχώς δόθηκαν τόσα χρήματα στο Καστελλόριζο από το υστέρημα του Ελληνικού λαού - σπίτια και λιμνοδεξαμενή ξεπερνούν το 1,5 δις και πήγαν στο βρόντο.

ΕΡ.: Με τα θέματα υγείας έχω την αίσθηση ότι παρουσιάζεται κάποια μικρή βελτίωση, ιδίως μετά τον ερχομό γιατρού γενικής ιατρικής. Είναι έτσι;

ΑΠ.: Υπάρχει πράγματι κάποια βελτίωση αλλά μένουν αρκετά να γίνουν ακόμη. Αυτή τη στιγμή όπως σωστά είπατε, έχουμε ένα γιατρό γενικής ιατρικής, και δύο αγροτικούς γιατρούς. Το θέμα είναι ότι οι άνθρωποι δεν διαθέτουν τα μέσα που χρειάζονται. Π.χ. υπάρχει ένα ακτινολογικό αλλά δεν μπορούν να το χειριστούν γιατί δεν υπάρχει ο ειδικός. Ηθελα να σας πω ότι στην τελευταία επίσκεψη του «δελφινιού» της ζωής και της ελπίδας» στο Καστελόριζο, βρέθηκε εκεί και ο κ. Μαχαιρίδης και ζήτησε την άποψή μας για την προσφορά του. Οπως του είπα μόνο τρία άτομα -αλλοδαποί- είχαν επισκεφθεί το σκάφος.Μας είπε ότι το χρόνο οι επισκέψεις του προς το Καστελλόριζο κοστίζουν 20 εκατομμύρια δραχμές.

Με τη σειρά μας του επισημάναμε ότι αν μπορούσαν να διατεθούν τα χρήματα αυτά για τον εξοπλισμό του Ιατρείου, τότε τα περισσότερα προβλήματα θα εξαφανιζόταν. Θα μπορούσαν επίσης κάθε δεκαπέντε ημέρες να στέλνουν στο νησί ένα κλιμάκιο γιατρών, να εξετάζουν τον κόσμο και αν κάποιος έχει κάτι σοβαρό να τον στέλνουν στη Ρόδο.

ΕΡ.: Με την τηλειατρική τί γίνεται; Εφαρμόζεται;

ΑΠ.: Υπάρχει αλλά δεν εφαρμόζεται διότι και εδώ χρειάζεται ειδικός που δεν έχουμε.

ΕΡ.: Οι αεροδιακομιδές συνεχίζονται με τους ίδιους ρυθμούς;

ΑΠ.: Οσο είχαμε ένα αγροτικό γιατρό που δεν μπορούσε να παίρνει την ευθύνη, είχαμε πολλές αεροδιακομιδές. Από τότε που αποκτήσαμε γιατρό γενικής ιατρικής έχουν μειωθεί κατά πολύ. Πέρυσι έγιναν αν θυμάμαι δύο μεταφορές.

ΕΡ.: Εκεί που φαίνεται ότι το Καστελλόριζο πάει αρκετά καλά είναι στα της εκπαίδευσης.

ΑΠ.: Το Καστελλόριζο δεν έχει να ζηλέψει σε θέματα εκπαίδευσης ούτε από τη Ρόδο, ούτε από κανένα άλλο μέρος της Δωδ/σου. Αυτό οφείλεται στον Γιώργο Παπανδρέου, από τότε που ήταν υπουργός Παιδείας. Κατορθώσαμε σε 15 ημέρες να εγκρίνει το Λύκειο και να το στελεχώσει με 12 καθηγητές που παραμένουν και σήμερα. Να σας πω ότι είχαμε μια μεγάλη επιτυχία στο Λύκειο του Καστελλορίζου, από τα τέσσερα παιδιά που φοίτησαν, τα τρία παιδιά πέρασαν σε ανώτατες σχολές. Θα το λέω μέχρι να πεθάνω, αυτό το οφείλουμε στο Γιώργο Παπανδρέου και τον ευχαριστούμε πολύ.

ΕΡ.: Με την ακτοπλοϊκή σύνδεση υπάρχουν προβλήματα;

ΑΠ.: Εδώ θα σας δώσω μία είδηση, μια αποκλειστικότητα. Θέλω να σας δηλώσω ότι έχουμε πάρει στα χέρια μας μια οικονομοτεχνική μελέτη για την αγορά ενός πλοίου. Πρόκειται για ένα πλοίο 83 μέτρων και αναπτύσει 30 κόμβους την ώρα και θα κοστίσει περίπου 1,5 δις δραχμές. Αυτή τη στιγμή η μελέτη βρίσκεται στην Περιφέρεια και περιμένουμε την έγκριση για να προχωρήσουμε.

ΕΡ.: Το καράβι, αν κατάλαβα καλά έχει βρεθεί.

ΑΠ.: Ναι, είναι στην Ιαπωνία. Να σας πω, ότι το καράβι αυτό θα συνδέει καθημερινά το Καστελλόριζο με τη Ρόδο. Εχουμε και την διαβεβαίωση του υπουργείου ότι θα πάρουμε και τις επιδοτήσεις που δίνονται.

ΕΡ.: Για την αγορά του, τα χρήματα που θα βρεθούν;

ΑΠ.: Εχουμε βρει φίλους βιομήχανους του Καστελλορίζου -θα αγοράσουν μετοχές- υπάρχουν πολλοί Καστελοριζιοί σε Ρόδο και Αυστραλία που θα βοηθήσουν. Ελπίζω και με τη βοήθεια του κράτους μ' ένα μικρό δάνειο που θα πάρουμε, να κάνουμε πραγματικότητα το όνειρο μας, που αν μη τι άλλο θα συμβάλλει καθοριστικά στην ανάπτυξη του νησιού.

ΕΡ.: Καιρό έχουμε ν' ακούσουμε για τα οικόπεδα που ήθελε να πουλήσει σε λεφτάδες ο Δήμος Καστελλορίζου. Δεν προχώρησε το σχέδιο αυτό;

ΑΠ.: Είναι μια ιδέα του Δ.Σ.που ξεκίνησε πριν από οκτώ χρόνια. Αυτή τη στιγμή οι αιτήσεις που αξιολογούμε ως Δ.Σ., θα σταλούν στον Εφορο Δημοσίων Κτημάτων ο οποίος και θα αποφασίσει σε ποιούς θα δοθούν. Η παραχώρηση θα γίνει από τη Νομαρχία Δωδ/σου.

ΕΡ.: Πόσο εύκολο είναι να ζει κάποιος στο Καστελλόριζο; Καλά το καλοκαίρι, αλλά το χειμώνα;

ΑΠ.: Εχουμε συνηθίσει. Θα σας το πώ αλλιώς, «γεννηθείς στη φυλακή, τη φυλακή γυρεύει». Οι μόνιμοι κάτοικοι του Καστελλορίζου έρχονται να μείνουν ένα μήνα στη Ρόδο και στις 15 ημέρες θέλουν να γυρίσουν πίσω.

ΕΡ.: Πολλές φορές λέμε ότι το κράτος οφείλει να σας επιδοτεί αδρά για να μείνετε στο πιο ακριτικό νησί μας. Τί λέτε;

ΑΠ.: Το κράτος κυρία Βενιανάκη προσφέρει λεφτά αλλά δεν ελέγχονται στο πώς διατίθενται. Μας έδωσαν το 1,5 δις αλλά κάπου σκόνταψαν. Κάποιον πρέπει να πιάσουν από το αυτί. Τα λεφτά δίνονται, τα έργα δεν γίνονται σωστά.

Συνέντευξη στη ΡΕΝΑ ΒΕΝΙΑΝΑΚΗ

Ο κ. Γ. Γιαννόπουλος (;) υποψήφιος στη θέση του κ. Δημ. Κρεμαστινού

Συνέχεια από τη σελ. 3

Ηδη ο κ. Χρυσοχοΐδης έχει αποστείλει εγκύκλιο προς τους γραμματείς τους, ζητώντας μέχρι την 15η Οκτωβρίου να έχουν ετοιμάσει προτάσεις αναφορικά με τη στρατηγική του κόμματος και μάλιστα να επισημάνουν τα σημεία που χωλαίνει το κόμμα ανά περιοχή.

Στο ίδιο μήκος κύματος θα κινηθούν και οι συναντήσεις του κ. Σημίτη με τους βουλευτές των νομών.

Εντονη δραστηριότητα παρατηρείται και στο κόμμα της αξιωματικής αντιπολίτευσης με την πρόσφατη επίσκεψη του κ. Παναγιωτόπουλου στη Ρόδο να εντάσσεται στη προσπάθεια δημιουργίας οργανωτικής ετοιμότητας.

ΟΙ ΥΠΟΨΗΦΙΟΤΗΤΕΣ

Συνθήκες ρευστότητας ως προς την κατάρτιση των συνδυασμών συνεχίζει να προκαλεί και στα δύο κόμματα (βάσει της αρχής των συγκοινωνούντων δοχείων) η παράταση της αβεβαιότητας για τις τελικές αποφάσεις του κ. Δ. Κρεμαστινού.

Ο κ. Κρεμαστινός αν και κατ' αρχήν φαίνεται ότι έχει επιλέξει την επιστημονική από την βουλευτική καριέρα, δεν έχει κανένα λόγο σ' αυτή τη φάση να δημοσιοποιήσει τις αποφάσεις του καθώς μάλιστα καθυστερεί ο εξοπλισμός του Αττικού Νοσοκομείου με την υλικοτεχνική υποδομή που είναι αναγκαία για ένα φιλόδοξο επιστημονικό έργο.

Εξάλλου είναι σίγουρο πως ο κ. Κρεμαστινός πριν την τελική κίνησή του θα περιμένει να δει πως θα διαμορφωθούν οι ισορροπίες στο κυβερνητικό στρατόπεδο μέχρι το τέλος του φθινοπώρου σύμφωνα και με την αρχική μας ανάλυση.

Πάντως η πιθανή αποχώρηση από την τοπική πολιτική σκηνή του κ. Κρεμαστινού θα δημιουργήσει συνθήκες μεγάλων ανατροπών σε επίπεδο νομού για το ΠΑΣΟΚ. Αυτό φαίνεται να διαισθάνεται και ο πρώην Νομάρχης κ. Ι. Παρασκευάς ο οποίος με την προ εβδομάδος συνέντευξή του έσπευσε να δηλώσει "παρών" στις πιθανότατες επερχόμενες εξελίξεις.

Δεν είναι πάντως τυχαίο ότι στα πολιτικά στέκια της πόλης μας ακούγεται όλο και συχνότερα το όνομα του σημερινού δημάρχου Ρόδου ως υποψήφιου βουλευτή, παρά τις κατά καιρούς κατηγορηματικές διαψεύσεις. Στο ΠΑΣΟΚ φαίνεται να ωριμάζει το ενδεχόμενο "επιστράτευσης" του δημάρχου, για να καλυφθεί το κενό του κ. Κρεμαστινού σε περίπτωση αποχώρησής του από την πολιτική.

Τις εξελίξεις παρακολουθούν στενά και οι υπόλοιποι "μνηστήρες" της λίστας δηλαδή ο κ. Γ. Νικητιάδης, Σούλα Ευθυμίου, Τόνια Μωροπούλου, Αντ. Ματσίγκος, ενώ για τον κ. Σφυρίου υπάρχει πάντα το ενδεχόμενο να μεταπηδήσει στο Ευρωψηφοδέλτιο ιδίως μάλιστα αν ισχύσει το όριο "αποστρατείας" των είκοσι ετών βουλευτικής δράσης.

Αρ. Παυλίδης, Αν. Καραμάριος και Κ. Σαρρής φέρονται σίγουροι για τις τρεις θέσεις του ψηφοδελτίου της Νέας Δημοκρατίας ενώ οι υπόλοιπες τρεις θέσεις θα συμπληρωθούν με αξιοκρατικά κριτήρια παράλληλα και με το κριτήριο της γεωγραφικής κάλυψης όλου του νομού.

Δ.Α

ΜΕ ΤΙΜΕΣ ΕΝ ΕΝΕΡΓΕΙΑ ΥΠΟΥΡΓΟΥ

Σήμερα η κηδεία του Ευα. Γιαννόπουλου



Με τιμές εν ενεργεία υπουργού κηδεύεται σήμερα Δευτέρα στις 12 το μεσημέρι, στο Α' Νεκροταφείο Αθηνών ο πρώην υπουργός Δικαιοσύνης Ευάγγελος Γιαννόπουλος. Την εξόδιο ακολουθία θα τελέσει ο Αρχιεπίσκοπος Αθηνών πάσης Ελλάδος, κ. Χριστόδουλος.

Η είδηση του θανάτου του βουλευτή και ενός από τα πλέον ιστορικά στελέχη του ΠΑΣΟΚ, την περασμένη Πέμπτη, στο Ιατρικό Κέντρο Αθηνών, όπου νοσηλευόταν τους τελευταίους δύο μήνες, προκάλεσε θλίψη στον πολιτικό και νομικό κόσμο της χώρας.

Στους αγώνες του Ευάγγ. Γιαννόπουλου για την προάσπιση της Δημοκρατίας της Δικαιοσύνης και των ανθρώπινων δικαιωμάτων αναφέρθηκαν πολιτικοί και ιδεολογικοί σύμμαχοι, αλλά και αντίπαλοί του. Για δεδομένο σεβασμό στη μαχητικότητα, τη βαθιά προσήλωση στις ιδέες του και τη συνέπειά του έκανε λόγο ο πρόεδρος της Ν.Δ. Κ. Καραμανλής, ενώ την προσωπικότητα και το έργο του εξήραν με συλλυπητήριες ανακοινώσεις και δηλώσεις τους όλα τα κόμματα, ο πρόεδρος και το Σώμα της Βουλής των Ελλήνων.

Ο Ευάγγ. Γιαννόπουλος έφυγε σε ηλικία 85 ετών. Γεννήθηκε στη Μυγδαλιά Αρκαδίας, σπούδασε στη Νομική Σχολή Αθηνών και υπηρέτησε τη μαχητική δικηγορία, συμμετείχε σε σημαντικές επιστημονικές και κοινωνικές οργανώσεις (Εταιρεία Ποινικού Δικαίου, Ενωση Ελλήνων Ποινικολόγων, Διεθνής Αμνηστία κ.λπ.), ενώ διετέλεσε πρόεδρος του ΔΣΑ επί δύο τριετίες. Πήρε μέρος στον Ελληνοϊταλικό πόλεμο, στην Εθνική Αντίσταση, ενώ για την έντονη αντιδικτατορική δράση του διώχθηκε και φυλακίστηκε επανειλημμένως.

Μέλος της Κεντρικής Επιτροπής του ΠΑΣΟΚ, από το 1976 και επί 20 συναπτά έτη, εξελέγη για πρώτη φορά βουλευτής Β' Αθηνών το 1981, ενώ επί μία δωδεκαετία υπηρέτησε σε πέντε υπουργικές θέσεις, με ύστατη τη θητεία του στο υπουργείο Δικαιοσύνης, το οποίο παρέδωσε το Μάρτιο του 2000. Ηταν παντρεμένος με την Κωνσταντίνα Τεγοπούλου και είχε ένα γιο και μία κόρη.

ΓΕΡΜΑΝΙΚΑ

ΜΑΚΡΗΣ - ΜΑΝΩΛΑΣ

- Τμήματα για κάθε ηλικία και επίπεδο .
- Τέλεια προετοιμασία για άνετη απόκτηση αναγνωρισμένων πτυχίων .

ΔΙΔΑΣΚΟΥΝ :

ΜΑΚΡΗΣ ΤΑΣΟΣ
(Καθηγητής Γερμανικής Γλώσσας & Φιλολογίας)

ΜΑΝΩΛΑΣ ΚΩΝ/ΝΟΣ
(Αριστούχος Πτυχιούχος Γερμανικής)

ΕΝΑΡΞΗ ΕΓΓΡΑΦΩΝ :

1 Σεπτεμβρίου, καθημερινές, 10.00 - 13.00 & 17.00 - 20.00

ΕΝΑΡΞΗ ΜΑΘΗΜΑΤΩΝ :

15 Σεπτεμβρίου



deutsch aktiv
Ο σωστός δρόμος .

ZERTIFIKAT ΣΕ 3 ΧΡΟΝΙΑ

MITTELSTUFE ΣΕ 1 ΧΡΟΝΟ ΜΕ 150 ΩΡΕΣ ΑΝΤΙ 350 - 400 !

- ΔΗΜΟΚΡΑΤΙΑΣ 38 (Πάρκο Σαν Φρανσίσκο) – τηλ 22410 34 060
- ΜΑΡΑΘΩΝΟΣ 10 (Άνω Ροδίνι) – τηλ. 22410 77 005

ΚΗΔΕΙΕΣ

Την λατρευτή μας μητέρα, γιαγιά, αδελφή και θεία
ΕΥΑΓΓΕΛΙΑ ΚΥΡΙΑΖΗ
ετών 70
κηδεύουμε σήμερα Δευτέρα 8 Σεπτεμβρίου 2003 και ώρα 11 π.μ. από τον Ιερό Ναό Ταξιαρχών Νεκροταφείου Ρόδου
Τα παιδιά: Γιάννης-Μαριάννα, Ηρώ
Τα εγγόνια, τ' αδέλφια, τ' ανίψια και λοιποί συγγενείς



Τον λατρευτό μας πατέρα, αδελφό και θείο
ΓΕΩΡΓΙΟ ΧΡΥΣΑΝΘΟΥ
ετών 61
κηδεύουμε σήμερα Δευτέρα 8 Σεπτεμβρίου 2003 και ώρα 4 μ.μ. από τον Ιερό Ναό Ευαγγελισμού Ρόδου.
Τα παιδιά, η μητέρα τους και ο θείος τους Μίνα, Μαρία, Αργυρώ
Τ' αδέλφια, τ' ανίψια και οι λοιποί συγγενείς

ΜΝΗΜΟΣΥΝΑ

Την 8η μηνός Σεπτεμβρίου ημέρα Τρίτη και ώρα 8 π.μ. εις τον Ιερό Ναό Αγίων Αναργύρων Ρόδου, τελούμε 3ετές και 4ετές μνημόσυνο υπέρ αναπαύσεως της ψυχής των λατρευτών μας εξαδέλφων
ΠΑΡΑΣΚΕΥΗΣ (ΜΠΕΠΑ) και ΒΑΣΙΛΕΙΟΥ ΕΥΤΥΧΙΑΔΗ
Η εξαδέλφη: Φανή Δελαπόρτα
Και οι λοιποί συγγενείς



Την 10η μηνός Σεπτεμβρίου ημέρα Τετάρτη και ώρα 8 π.μ. εις τον Ιερό Ναό Αγίου Δημητρίου (Νεκροταφείο) τελούμε 3μηνο μνημόσυνο υπέρ αναπαύσεως της ψυχής του λατρευτού μας συζύγου, πατέρα, αδελφού, παππού και θείου
ΓΕΩΡΓΙΟΥ ΚΟΖΑ
Η σύζυγος: Μαρία
Τα παιδιά: Γιάννης-Αντωνία, Χρυσούλα-Ανδρέας, Ειρήνη-Γεράσιμος
Η αδελφή: Φανή
Τα εγγόνια, τ' ανίψια και οι λοιποί συγγενείς

ΕΛΛΗΝΙΚΗ ΔΗΜΟΚΡΑΤΙΑ
ΠΕΡΙΦΕΡΕΙΑ ΝΟΤΙΟΥ ΑΙΓΑΙΟΥ
ΝΟΜΟΣ ΔΩΔΕΚΑΝΗΣΟΥ
ΝΟΜΑΡΧΙΑΚΗ ΑΥΤ/ΣΗ ΔΩΔ/ΣΟΥ
ΝΟΜΑΡΧΙΑΚΟ ΣΥΜΒΟΥΛΙΟ

ΑΝΑΚΟΙΝΩΣΗ

Στις 28-8-2003 μας γνωστοποιήθηκε για δημοσιοποίηση η με αριθμ. πρωτ. 826/20-8-2003 γνωμοδότηση της Περιφέρειας Νοτίου Αιγαίου - Γενική Διεύθυνση Περιφέρειας - Τμήμα ΠΕ.ΧΩ. ΔΩΔΕΚΑΝΗΣΟΥ που αφορά Προκαταρκτική περιβαλλοντική εκτίμηση και αξιολόγηση του έργου "κατασκευή και λειτουργία νέου ΧΥΤΑ Δήμου Καλυμνίων στη θέση ΑΡΑΜΑΝΟΥ - ΓΙΑΝΝΟΧΩΡΑΦΑ Νομού Δωδ/σου".
Καλούμε κάθε ενδιαφερόμενο, προκειμένου να υποβάλλει τις έγγραφες παρατηρήσεις του ως προς το περιεχόμενο της παραπάνω προμελέτης, μέσα σε προθεσμία δεκαπέντε (15) ημερών από την ημερομηνία δημοσίευσης της παρούσας στον ημερήσιο τοπικό τύπο.
Οι ενστάσεις θα υποβάλλονται:
1. Στην Γραμματεία της Νομαρχιακής Επιτροπής της Ν.Α. Δωδ/σου
2. Στην ανωτέρω αναφερόμενη Υπηρεσία
και θα κοινοποιούνται στο Τοπικό Γραφείο Περιβάλλοντος του Τ.Π. και Π.Ε. της Ν.Α. Δωδ/σου (κ. Αρη Σκιαδόπουλο, τηλ. 2241030413) όπου βρίσκεται η πλήρης παραπάνω προκαταρκτική μελέτη και μπορεί κάθε ενδιαφερόμενος να λάβει γνώση αυτής.

Ε.Ν.
Ο βοηθός Νομάρχης
Ευστάθιος Κουσουρνάς

ΕΛΛΗΝΙΚΗ ΔΗΜΟΚΡΑΤΙΑ
ΠΕΡΙΦΕΡΕΙΑ ΝΟΤΙΟΥ ΑΙΓΑΙΟΥ
ΝΟΜΟΣ ΔΩΔΕΚΑΝΗΣΟΥ
ΝΟΜΑΡΧΙΑΚΗ ΑΥΤ/ΣΗ ΔΩΔ/ΣΟΥ
ΝΟΜΑΡΧΙΑΚΟ ΣΥΜΒΟΥΛΙΟ

ΑΝΑΚΟΙΝΩΣΗ

Στις 28-8-2003 μας γνωστοποιήθηκε για δημοσιοποίηση η με αριθμ. πρωτ. 827/20-8-2003 γνωμοδότηση της Περιφέρειας Νοτίου Αιγαίου - Γενική Διεύθυνση Περιφέρειας - Τμήμα ΠΕ.ΧΩ. ΔΩΔΕΚΑΝΗΣΟΥ που αφορά Προκαταρκτική περιβαλλοντική εκτίμηση και αξιολόγηση του έργου "κατασκευή και λειτουργία ΧΥΤΑ Πάτμου στη θέση "Περιστερώνας" Νήσου Πάτμου Νομού Δωδ/σου" καθώς και Προμελέτη Περιβαλλοντικών επιπτώσεων του παραπάνω έργου για έκφραση γνώμης.
Καλούμε κάθε ενδιαφερόμενο, προκειμένου να υποβάλλει τις έγγραφες παρατηρήσεις του ως προς το περιεχόμενο της παραπάνω προμελέτης, μέσα σε προθεσμία δεκαπέντε (15) ημερών από την ημερομηνία δημοσίευσης της παρούσας στον ημερήσιο τοπικό τύπο.
Οι ενστάσεις θα υποβάλλονται:
1. Στην Γραμματεία της Νομαρχιακής Επιτροπής της Ν.Α. Δωδ/σου
2. Στην ανωτέρω αναφερόμενη Υπηρεσία
και θα κοινοποιούνται στο Τοπικό Γραφείο Περιβάλλοντος του Τ.Π. και Π.Ε. της Ν.Α. Δωδ/σου (κ. Αρη Σκιαδόπουλο, τηλ. 2241030413) όπου βρίσκεται η πλήρης παραπάνω προκαταρκτική μελέτη και μπορεί κάθε ενδιαφερόμενος να λάβει γνώση αυτής.

Ε.Ν.
Ο βοηθός Νομάρχης
Ευστάθιος Κουσουρνάς

ΕΛΛΗΝΙΚΗ ΔΗΜΟΚΡΑΤΙΑ
ΠΕΡΙΦΕΡΕΙΑ ΝΟΤΙΟΥ ΑΙΓΑΙΟΥ
ΝΟΜΟΣ ΔΩΔΕΚΑΝΗΣΟΥ
ΝΟΜΑΡΧΙΑΚΗ ΑΥΤ/ΣΗ ΔΩΔ/ΣΟΥ
ΝΟΜΑΡΧΙΑΚΟ ΣΥΜΒΟΥΛΙΟ

ΑΝΑΚΟΙΝΩΣΗ

Στις 14-8-2003 μας διαβιβάστηκε για δημοσιοποίηση η αριθμ. πρωτ. 132232/5-8-2003 γνωμοδότηση του ΥΠΕΧΩΔΕ - Γενική Διεύθυνση Περιβάλλοντος - Ειδική Υπηρεσία Περιβάλλοντος (ΕΥΠΕ) - Τμήμα Β' που αφορά Προκαταρκτική περιβαλλοντική εκτίμηση και αξιολόγηση επί της προμελέτης του έργου "ΧΥΤΑ Ν. ΝΙΣΥΡΟΥ ΝΟΜΟΥ ΔΩΔΕΚΑΝΗΣΟΥ".
Καλούμε κάθε ενδιαφερόμενο, προκειμένου να λάβει γνώση της ανωτέρω γνωμοδότησης, να αποταθεί στο Τοπικό Γραφείο Περιβάλλοντος του Τ.Π. και Π.Ε. της Ν.Α. Δω/σου (κ. Αρη Σκιαδόπουλο, τηλ. 2241030413) όπου βρίσκεται η παραπάνω γνωμοδότηση και μπορεί κάθε ενδιαφερόμενος να λάβει γνώση αυτής.

Ε.Ν.
Ο βοηθός Νομάρχης
Ευστάθιος Κουσουρνάς

ΕΛΛΗΝΙΚΗ ΔΗΜΟΚΡΑΤΙΑ
ΠΕΡΙΦΕΡΕΙΑ ΝΟΤΙΟΥ ΑΙΓΑΙΟΥ
ΝΟΜΟΣ ΔΩΔΕΚΑΝΗΣΟΥ
ΝΟΜΑΡΧΙΑΚΗ ΑΥΤ/ΣΗ ΔΩΔ/ΣΟΥ
ΝΟΜΑΡΧΙΑΚΟ ΣΥΜΒΟΥΛΙΟ

ΑΝΑΚΟΙΝΩΣΗ

Με το υπ' αριθμ. πρωτ. 126963/3212/13-8-2003 έγγραφο του ΥΠΕΧΩΔΕ - Γενική Διεύθυνση Περιβάλλοντος - Δ/νση Περιβαλλοντικού Σχεδιασμού - Τμήμα Διαχείρισης Φυσικού Περιβάλλοντος, μας διαβιβάστηκε για γνωμοδότηση το Σχέδιο Προεδρικού Διατάγματος με τίτλο "Χαρακτηρισμός της χερσαίας θαλάσσιας και υδάτινης περιοχής Υγρότοπος και ακτή Ψαλιδίου Δήμου Κω ως Περιοχής Προστασίας της Φύσης και ίδρυση ειδικού φορέα διαχείρισής της" με συνοδευτικό σχετικό χάρτη και η Ειδική Περιβαλλοντική Μελέτη (Ε.Μ.Π.) για την προστασία και ανάδειξη του υγροτόπου και της ακτής Ψαλιδίου Δήμου Κω Νήσου Κω Νομού Δωδ/σου.
Καλούμε κάθε ενδιαφερόμενο να υποβάλλει τις έγγραφες παρατηρήσεις του ως προς το περιεχόμενο του παραπάνω Σχεδίου Προεδρικού Διατάγματος και της Ειδικής Περιβαλλοντικής Μελέτης, μέσα σε προθεσμία δεκαπέντε (15) ημερών από την ημερομηνία δημοσίευσης της παρούσας στον ημερήσιο τοπικό τύπο.
Οι ενστάσεις θα υποβάλλονται:
1. Στην Γραμματεία της Νομαρχιακής Επιτροπής της Ν.Α. Δωδ/σου
2. Στην ανωτέρω αναφερόμενη Υπηρεσία
και θα κοινοποιούνται στο Τοπικό Γραφείο Περιβάλλοντος του Τ.Π. και Π.Ε. της Ν.Α. Δω/σου (κ. Αρη Σκιαδόπουλο, τηλ. 2241030413) όπου βρίσκεται το Σχέδιο Προεδρικού Διατάγματος, ο σχετικός χάρτης και η Ειδική Περιβαλλοντική Μελέτη και μπορεί κάθε ενδιαφερόμενος να λάβει γνώση αυτής.

Ε.Ν.
Ο βοηθός Νομάρχης
Ευστάθιος Κουσουρνάς

ΑΝΑΚΟΙΝΩΣΗ

Το Ωδείο του Πολιτιστικού Οργανισμού Δήμου Ρόδου πληροφορεί το φιλόμουσο κοινό της Ρόδου για την έναρξη των εγγραφών της νέας σχολικής χρονιάς, 2003-2004.

Στο Ωδείο διδάσκουν έμπειροι και καταξιωμένοι στο μουσικό χώρο καθηγητές και λειτουργούν τα κάτωθι τμήματα:

- πιάνου
- κλασικής κιθάρας
- βιολιού
- φλάουτου
- Βυζαντινής Μουσικής
- λύρας
- παραδοσιακού βιολιού
- λαούτου
- σαντουριού
- μαντολίνου
- φλογέρας
- κρουστών

Τα μαθήματα στα μουσικά όργανα είναι αυστηρά ατομικά.

Ακόμη, **λειτουργούν τα τμήματα μουσικής προπαιδείας (Μουσικοκινητική Αγωγή – Σύστημα Carl Orff),** για παιδιά ηλικίας 4-7 ετών.

Διδάσκονται θεωρητικά μαθήματα μουσικής **σε ολιγομελή τμήματα:**

- Θεωρία
- Αρμονία
- Αντίστιξη
- Φούγκα
- Ιστορία της μουσικής
- Μορφολογία
- Χορωδία

Πληροφορίες στα τηλέφωνα 22410 33343, 23993.

Τα μαθήματα ξεκινούν στις 10 Σεπτεμβρίου και οι εγγραφές γίνονται στη Ροδιακή Έπαυλη 8:00-20:00.

Επίσης ξεκίνησαν **οι εγγραφές στα εργαστήρια ζωγραφικής, παραδοσιακών χορών, κεραμικής, διακοσμητικής, αγγειοπλαστικής, μικτής χορωδίας, παιδικής -νεανικής χορωδίας, πειραματικής χορωδίας και φιλαρμονικής.**

Οι εγγραφές για τα εργαστήρια θα γίνονται στα γραφεία του Π.Ο.Δ.Ρ., (τηλ. 22410 27427, 21622) κατά τις εργάσιμες ημέρες και ώρες.

Από τον Π.Ο.Δ.Ρ.

ΕΛΛΗΝΙΚΗ ΔΗΜΟΚΡΑΤΙΑ
ΠΕΡΙΦΕΡΕΙΑ ΝΟΤΙΟΥ ΑΙΓΑΙΟΥ
ΝΟΜΟΣ ΔΩΔΕΚΑΝΗΣΟΥ
ΝΟΜΑΡΧΙΑΚΗ ΑΥΤ/ΣΗ ΔΩΔ/ΣΟΥ

ΕΚΔΗΛΩΣΗ ΕΝΔΙΑΦΕΡΟΝΤΟΣ ΓΙΑ ΜΙΣΘΩΣΗ ΑΚΙΝΗΤΟΥ

Η "ΦΥΤΩΡΕΙΟ Α.Ε." ζητεί προς ενοικίαση γραφείο επιφανείας μέτρων τετραγωγικών 60-80 εντός του ιστορικού Κέντρου της Ρόδου κατά προτίμηση σε διατηρητέο κτίριο για την στέγαση της υπηρεσίας περιβάλλοντος και αρχιτεκτονικής κληρονομιάς του Υπουργείου Αιγαίου.
Διάρκεια του χρόνου μίσθωσης 4 μήνες.

Για την Φυτώρειο Α.Ε.
Ο πρόεδρος
Νικόλαος Ζωΐδης

ΑΝ.ΔΩ.

ΑΝΑΚΟΙΝΩΣΗ

ΓΙΑ ΕΝΗΜΕΡΩΤΙΚΕΣ ΣΥΝΑΝΤΗΣΕΙΣ LEADER+ Η ΑΝΑΠΤΥΞΙΑΚΗ ΔΩΔΕΚΑΝΗΣΟΥ (ΑΝ.ΔΩ. Α.Ε.)

στα πλαίσια της ενημέρωσης των υποψηφίων δυνητικών επενδυτών του Ε.Π. της Κοινοτικής Πρωτοβουλίας LEADER+, διοργανώνει ενημερωτικές συναντήσεις σε συνεργασία με τους οικείους Δήμους ως εξής:
Ημέρα: Τρίτη
Ημερομηνία: 9 Σεπτεμβρίου
Ώρα: 7 μ.μ.
Τόπος: Λοθιάρικα Λάρδου
Χώρος συγκέντρωσης: Αίθουσα Συνεδριάσεων του Lindos Princess
Ημέρα: Τετάρτη
Ημερομηνία: 10 Σεπτεμβρίου
Ώρα:7 μ.μ.
Τόπος: Πυλί Κω
Χώρος συγκέντρωσης: Πολιτιστικό Κέντρο Πυλίου
Ημέρα: Παρασκευή
Ημερομηνία: 12 Σεπτεμβρίου
Ώρα: 7.30 μ.μ.
Τόπος: Κρεμαστή
Χώρος συγκέντρωσης: Πνευματικό Κέντρο Κρεμαστής
Ημέρα: Σάββατο
Ημερομηνία: 13 Σεπτεμβρίου
Ώρα: 7 μ.μ.
Τόπος: Αφάντου
Χώρος συγκέντρωσης: Κτίριο Λυκείου Αφάντου

Οι συναντήσεις αφορούν όλους όσους επιθυμούν να επενδύσουν στους Δήμους Αφάντου, Λινδίων, Πεταλούδων και στο νησί της Κω (εκτός του Δήμου Κω και του Δ.Δ. Καρδάμαινας) σε τουριστικές και βιοτεχνικές δραστηριότητες, στην πρώτη μεταποίηση των γεωργικών προϊόντων, στην δημιουργία επισκέψιμων αγροκτημάτων ή τοπικών κέντρων οργάνωσης-προώθησης του αγροτικού τουρισμού, σε εκτροφεία θηραμάτων, σε επιχειρήσεις παροχής υπηρεσιών για την υποστήριξη της κοινωνικής εξυπηρέτησης, στην ανάπτυξη ηλεκτρονικών υπηρεσιών πληροφόρησης για τις ΜΜΕ ή του συστήματος τηλεαγοράς και ηλεκτρονικού εμπορίου, στην ανάδειξη μνημείων και κτιρίων της αγροτικής κληρονομιάς, στη δημιουργία μουσείων και πολιτιστικών κέντρων.
Σας υπενθυμίζουμε ότι η καταληκτική ημερομηνία για την κατάθεση των φακέλων υποψηφιότητας είναι στις 17 Οκτωβρίου 2003.
Πληροφορίες στην ΑΝ.ΔΩ. ΑΕ στα τηλέφωνα 22410/-75323/34960.

Ο πρόεδρος της ΑΝΔΩ ΑΕ
Ιωάννης Ιατρίδης

ΕΛΛΗΝΙΚΗ ΔΗΜΟΚΡΑΤΙΑ
ΠΕΡΙΦΕΡΕΙΑ ΝΟΤΙΟΥ ΑΙΓΑΙΟΥ
ΝΟΜΟΣ ΔΩΔΕΚΑΝΗΣΟΥ
ΝΟΜΑΡΧΙΑΚΗ ΑΥΤ/ΣΗ ΔΩΔ/ΣΟΥ
ΝΟΜΑΡΧΙΑΚΟ ΣΥΜΒΟΥΛΙΟ

ΑΝΑΚΟΙΝΩΣΗ

Με το υπ' αριθμ. πρωτ. 879/28-8-2003 έγγραφο της Περιφέρειας Νοτίου Αιγαίου - Γενική Διεύθυνση Περιφέρειας - Τμήμα ΠΕ.ΧΩ. Δωδ/σου, μας διαβιβάστηκε για γνωμοδότηση η Μελέτη Περιβαλλοντικών Επιπτώσεων (Μ.Π.Ε.) της υφιστάμενης ξενοδοχειακής μονάδας Α' τάξης με τον τίτλο "LUTANIA BEACH" και δυναμικότητας 229 κλινών στην περιοχή "ΚΟΛΥΜΠΙΑ" Δήμου Αφάντου Νήσου Ρόδου, ιδιοκτησίας της εταιρείας "Ξ.Τ.Ε.Β. ΜΠΑΚΙΡΗΣ Α.Ε.".
Καλούμε κάθε ενδιαφερόμενο να υποβάλλει τις έγγραφες παρατηρήσεις του ως προς το περιεχόμενο του παραπάνω Σχεδίου Προεδρικού Διατάγματος και της Ειδικής Περιβαλλοντικής Μελέτης, μέσα σε προθεσμία δεκαπέντε (15) ημερών από την ημερομηνία δημοσίευσης της παρούσας στον ημερήσιο τοπικό τύπο.
Οι ενστάσεις θα υποβάλλονται:
1. Στην Γραμματεία της Νομαρχιακής Επιτροπής της Ν.Α. Δωδ/σου
2. Στην ανωτέρω αναφερόμενη Υπηρεσία
και θα κοινοποιούνται στο Τοπικό Γραφείο Περιβάλλοντος του Τ.Π. και Π.Ε. της Ν.Α. Δωδ/σου (υπόψη κ. Αρη Σκιαδόπουλου, τηλ. 2241030413) όπου βρίσκεται το Σχέδιο Προεδρικού Διατάγματος, ο σχετικός χάρτης και η Ειδική Περιβαλλοντική Μελέτη και μπορεί κάθε ενδιαφερόμενος να λάβει γνώση αυτής.

Ε.Ν.
Ο βοηθός Νομάρχης
Ευστάθιος Κουσουρνάς

Γυναίκες Χωρίς Σύνορα 2001 ΡΟΔΟΣ - RHODOS Women Without Frontiers

ΑΝΑΚΟΙΝΩΣΗ

Καλούνται τα μέλη της Οργάνωσής μας και όσοι επιθυμούν να συμμετάσχουν στο ταξίδι που θα γίνει στις χώρες της Μέσης Ανατολής για την ίδρυση των παραρτημάτων

ΚΥΠΡΟ - ΛΙΒΑΝΟ - ΣΥΡΙΑ - ΑΙΓΥΠΤΟΣ

5νθήμερη από **25/9 - 30/9**
7ήμερη από **25/9 - 4/10**

Πληροφορίες στα τηλέφωνα 37052 - 25698

Τιμές κατ' άτομο:
180€ - 495€+45€ φόροι *(πενθήμερη)*
Από 250€ - 695€ + 55€ φόροι *(επταήμερη)*

Από το Δ.Σ.

ΤΑ ΛΟΓΙΚΑ ΤΑ ΠΑΡΑΛΟΓΑ ΤΑ ΕΞΩΦΡΕΝΙΚΑ

...Περιβαλλοντικαί τραγωδίαι Ρόδου:

«Τύφλα να 'χει ο "ηχοσινεμάς»

... Αυστηρώς ακατάλληλον για τους αρμόδιους

... Εδώ τα καλά παρκαρίσματα



Παρκάρισμα στην Ροδιακή Επαυλη ανάμεσα στα παρτέρια λουλουδιών, δίπλα ακριβώς στο συντριβάνι που το στολίζει το αγαλματάκι με τον πανέμορφο Ερωτα.
... Τι να σου κάμει και η Δημοτική Αστυνομία, τι να πρωτοπρολάβει, όταν κάθε κοινωνικά απροσάρμοστος κάνει ότι του κατεβάσει η κούτρα του;

... Εδώ τα άψογα τρακαρίσματα



Διαχωριστική νησίδα στον Αγ. Φραγκίσκο:
Κάποτε οι πινακίδες με το τόξο πορείας ήταν ηλεκτροφωτισμένες, κάποιος τράκαρε και τις κατάστρεψε με αποτέλεσμα τη νύκτα η "νησίδα" να 'χει καταντήσει ένας επικίνδυνος "ύφαλος" κυρίως για τα μηχανάκια, αφού είναι εντελώς αόρατη.
... Οι αρμόδιοι του Δήμου ακόμη και τη σήμανση με φωσφορίζουσα αντανακλαστική μπογιά τσιγκουνεύτηκαν να βάλουν!

... Εδώ το Πολυτεχνίον



... Μάλλον οι ειδήμονες της κουλτούρας του Δήμου Ροδίων μπλέξανε το "Πολυτεχνείον" με τους "πολυτεχνίτες και ερημοσπίτες"!

... Εδώ παράγκα



... Παράγκα εργασίας ομπρελά στην παραλία Αφάντου!

... Εδώ το τριτοκοσμικό λιμάνι

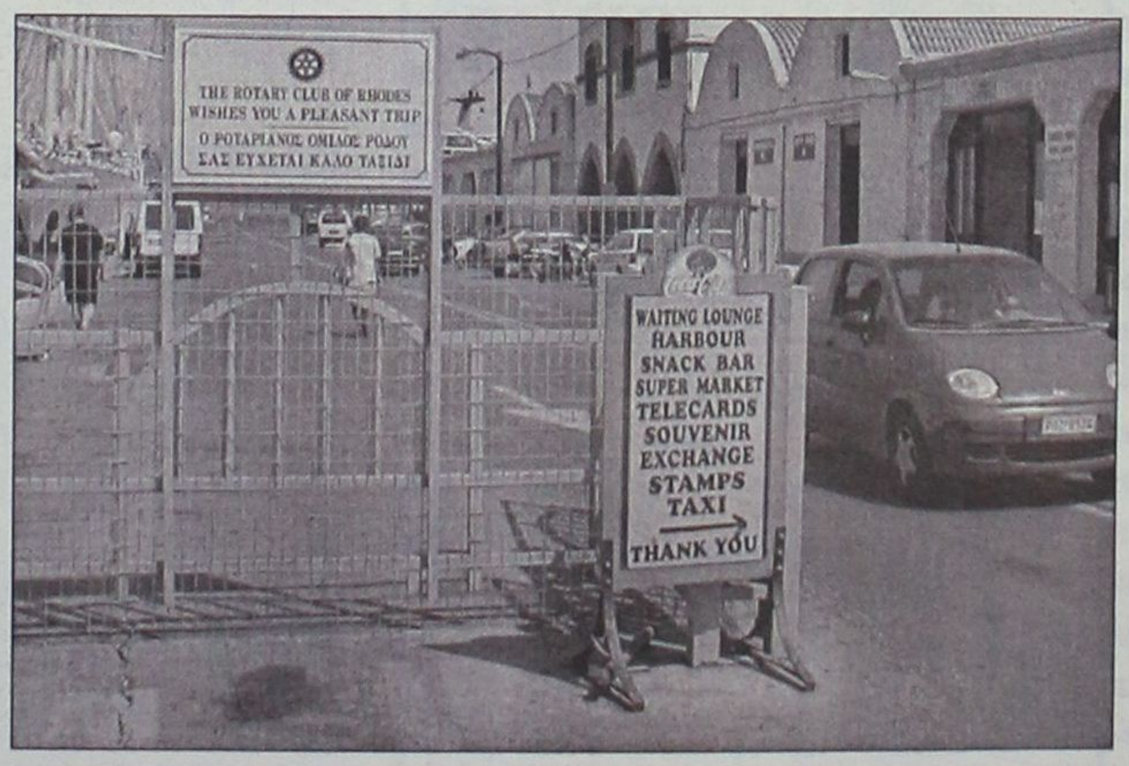

Το λιμάνι της πόλης μας μπορεί να μην έχει αίθουσα αναμονής για τους επιβάτες, γραφείο πληροφοριών, ευπρεπείς τουαλέτες, ούτε καν διαγραμμίσεις για την ασφαλή κίνηση των πεζών, των επιβατών και των οχημάτων και μερικά άλλα.... επουσιώδη, για τους αρμόδιους.
... Διαθέτει όμως κάγκελα, διαφημιστικές πινακίδες για τον καφενέ ένθερμες ευχές για "καλό ταξίδι" και κατάστημα αφορολογήτων ειδών!

METROPOL
ALPHA ODEON
★MULTI-CINEMA★
www.RodosVitrina.gr/Metropol.htm
ΕΒΔΟΜ.ΠΡΟΓΡΑΜΜΑ • WEEKLY PROGRAMME
05/09/2003 -11/09/2003

Κάντε έγκαιρα τις κρατήσεις σας
Η ΕΚΔΙΚΗΣΗ ΤΗΣ.....
ΞΑΝΘΙΑΣ 2 LEGALLY BLONDE
IN ENGLISH COMEDY
Άψογο μανικιούρ - Αγνή ζωοφιλία η επιστροφή της πιο ξέφρενης ξανθιάς
Δεν αφήνει τίποτα όρθιο στο πέρασμα της
ΚΑΤΑΛΛΗΛΟ
Σε πρώτη Πανελλήνια Προβολή
Πρωταγωνιστούν: Ρίς Γουίδερσπούν, Σάλι Φίλντ
ΩΡΕΣ ΕΝΑΡΞΗΣ SHOWTIMES 18:20 • 20:30 • 22:40
ΑΙΘΟΥΣΑ: 1

Κάντε έγκαιρα τις κρατήσεις σας
ΤΑΞΙΔΙ ΣΤΗΝ ΧΩΡΑ ΤΩΝ ΘΑΥΜΑΤΩΝ
SPIRITED AWAY
Περιπέτεια κινουμένων σχεδίων
Αγάπη • θάρρος • περιπέτεια
Ένα μαγικό παραμύθι για όλες της ηλικίες σε έναν κόσμο όνειρο
ΚΑΤΑΛΛΗΛΟ
Σε πρώτη Πανελλήνια Προβολή
Στα Ελληνικά
ΟΣΚΑΡ καλύτερης ταινίας κινουμένων σχεδίων
ΩΡΕΣ ΕΝΑΡΞΗΣ SHOWTIMES 17:30 • 20:00
ΑΙΘΟΥΣΑ: 2

ΕΞΟΛΟΘΡΕΥΤΗΣ 3
Η ΕΞΕΓΕΡΣΗ ΤΩΝ ΜΗΧΑΝΩΝ
TERMINATOR 3
IN ENGLISH ACTION-ADVENTURE
Η πολυαναμενόμενη ταινία της χρονιάς με σήμα κατατεθέν την εκρηκτική δράση το χιούμορ και τα εφέ που κόβουν την ανάσα
ΚΑΤ. ΑΠΟ 13 ΕΤΩΝ
ΠΡΩΤΑΓΩΝΙΣΤΕΙ: Ο σαρωτικός ήρωας της οθόνης ΑΡΝΟΛΝΤ ΣΒΑΡΤΖΕΝΕΓΚΕΡ
ΩΡΕΣ ΕΝΑΡΞΗΣ SHOWTIMES 18:00 • 20:20 • 22:45
ΑΙΘΟΥΣΑ: 3

Η ΣΥΜΜΟΡΙΑ...
Buffalo Soldiers ΜΕ ΤΑ ΧΑΚΙ
IN ENGLISH - ADVENTURE
Μια ομάδα στρατιωτών ταράζει τα νέρα σε μια ασυμβίβαστη περιπέτεια...
ΑΚΑΤΑΛΛΗΛΟ
Πρωταγωνιστεί ένα δυνατό κάστ ηθοποιών ΕΝΤ ΧΑΡΙΣ ΣΚΟΤ ΓΚΛΕΝ ΑΝΝΑ ΠΑΚΟΥΙΝ
ΩΡΑ ΕΝΑΡΞΗΣ SHOWTIME 22:30
ΑΙΘΟΥΣΑ: 2

ΕΡΧΕΤΑΙ ΑΠΟ 12 ΣΕΠΤΕΜΒΡΙΟΥ
Από τον παραγωγό του 'Αρμαγεδδών' και του 'Περλ Χαρμπορ' η περιπέτεια της χρονιάς
Τζόνι Ντέπ, Τζέφρι Ρας, Ορλάντο Μπουμ
ΟΙ ΠΕΙΡΑΤΕΣ ΤΗΣ ΚΑΡΑΙΒΙΚΗΣ
Η ΚΑΤΑΡΑ ΤΟΥ ΜΑΥΡΟΥ ΜΑΡΓΑΡΙΤΑΡΙΟΥ
PIRATES OF THE CARIBBEAN

Shortly • Προσεχώς • Shortly • Προσεχώς • Shortly • Προσεχώς • Shortly
COMING SOON
Η αστυνομική περιπέτεια με πλούσια δράση και απίθανες κωμικές καταστάσεις
ΟΙ ΜΠΑΤΣΟΙ ΤΟΥ ΧΟΛΛΥΓΟΥΝΤ
HOLLYWOOD HOMICIDE
Το εκρηκτικό δίδυμο που ανεβάζει την ΑΔΡΕΝΑΛΙΝΗ στα ψηλά!
ΧΑΡΙΣΟΝ ΦΟΡΝΤ • ΤΖΟΙ ΧΑΡΤΝΕΤ
Η Συνέχεια της μεγάλης επιτυχίας από τον Τζέρι Μπουκχάιμερ
Ασταμάτητη Δράση από το πρώτο Λεπτό
BAD BOYS 2
Τα Κακά Παιδιά 2
POLICE
COMING SOON
Πρωταγωνιστούν το πιο διάσημο δίδυμο Γουίλ Σμιθ, Μάρτιν Λορένς
Shortly • Προσεχώς • Shortly • Προσεχώς • Shortly • Προσεχώς • Shortly
• 3LUXURY DESIGN SCREENS •
• DOLBY DIGITAL EX • FULLY AIR-CONDITIONED •
Πληροφορίες, Κρατήσεις • Information, Reservations
✆ 22410.28400

Στην ταινία "Η Επιστροφή" πήγε το Χρυσό Λιοντάρι

ΕΠΙΜΕΛΕΙΑ: ΚΥΡΙΑΚΗ ΠΕΤΡΙΔΟΥ

Η επιστροφή, η πρώτη μεγάλου μήκους ταινία του Ρώσου σκηνοθέτη Αντρέι Ζβιαγκίντσεφ, που περιγράφει την αποξενωμένη σχέση ενός πατέρα με τα παιδιά του, απέσπασε το Σάββατο το Χρυσό Λιοντάρι της 60ής Μόστρας Κινηματογράφου.

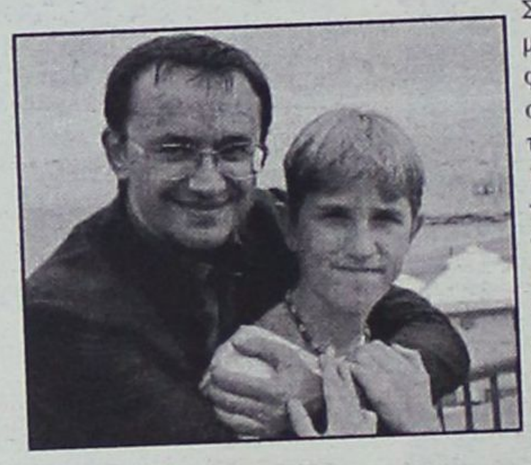

Στην τελετή απονομής ο σκηνοθέτης φαινόταν ακόμα σοκαρισμένος από το θάνατο του 15χρονου πρωταγωνιστή της ταινίας **Βλαντιμίρ Γκίριν**, ο οποίος πνίγηκε στη λίμνη όπου γυρίστηκε η ταινία, λίγες μόλις εβδομάδες μετά την ολοκλήρωσή της.

«Είναι γεγονός ότι ο ηθοποιός που έπαιξε τον Αντρέι βρήκε τραγικό θάνατο πριν από δύο μήνες. Θα θέλαμε να αφιερώσουμε σε αυτόν την ταινία» είπε ο Ζβιαγκίντσεφ.

Αλλα βραβεία που απονεμήθηκαν από την επιτροπή, με πρόεδρο τον ιταλό κινηματογραφιστή **Μάριο Μονιτσέλι,** είναι:

- **Καλύτερου ηθοποιού:** στον Σον Πεν για την ερμηνεία του στην ταινία του Μεξικανού Ινιαρίτου 21 Γραμμάρια -ο τίτλος αναφέρεται στο βάρος που υποτίθεται ότι χάνει κάθε άνθρωπος αφήνοντας την τελευταία του πνοή.

- **Καλύτερης ηθοποιού:** στην Κάτια Ρίεμαν για το Οδός Ρόδων της Μαργαρέτε φον Τρότα, που αναφέρεται στην απομάκρυνση των εβραίων από το Βερολίνο του 1943.

- **Καλύτερου σκηνοθέτη:** στον Ιάπωνα Τακέσι Κιτάνο για το Ζατόιτσι, που περιγράφει τη ζωή ενός τυφλού σαμουράι στην Ιαπωνία του 19ου αιώνα.

- **Το Αργυρό Λιοντάρι** απονεμήθηκε στην λιβανέζικης καταγωγής Ράντα Γκαχάλ Σαμπάγκ για την ταινία Ο Χαρταετός, ένα δράμα με φόντο το Μεσανατολικό.

- **Ατομικής εξέχουσας συνεισφοράς στην Εβδομη Τέχνη:** στον Μάρκο Μπελόκιο για το σενάριο της ιταλικής ταινίας Καλημέρα, Νύχτα. Η καλύτερη από τις τρείς συμμετοχές της Ιταλίας στη Μόστρα αναφέρεται στην απαγωγή και τη δολοφονία του πρωθυπουργού Μόρο από τις Ερυθρές Ταξιαρχίες την άνοιξη του 1978. Στην καλογυρισμένη και με σωστό ρυθμό ταινία, ο Μπελόκιο επιλέγει να αφηγηθεί την ιστορία του από την πλευρά των απαγωγέων.

- **Το ειδικό βραβείο «Λουίτζι ντε Λαουρέντις»** επίσης στο Η Επιστροφή.

(Πηγή: www.in.gr)

MAT® fashion
in XXL SIZES
ΝΕΑΝΙΚΑ • ΜΕΓΑΛΑ ΜΕΓΕΘΗ
ΝΕΕΣ ΠΑΡΑΛΑΒΕΣ
Δαμασκηνού 95, Ρόδος
Τηλ. 22410 22353

AM adv.
ΠΑΛΛΑΣ 5 CINEMAS CENTER
05/09/2003 έως 11/09/2003
Ενημερωθείτε και από το επίσημο site μας
www.cinemapallas.gr

ΑΙΘΟΥΣΑ 5, 1
HULK
ΣΕ 1η ΠΑΝΕΛΛΗΝΙΑ ΠΡΟΒΟΛΗ!!!
Η ΥΠΕΡΠΕΡΙΠΕΤΕΙΑ ΠΟΥ ΟΛΟΙ ΠΕΡΙΜΕΝΑΤΕ!
Ο Ανγκ Λι μεταφέρει στη μεγάλη οθόνη, τον τρομερό πράσινο γίγαντα, τον απίθανο Hulk του δημοφιλούς κόμικ της Marvel. Κάντε έγκαιρα τις κρατήσεις σας!!!
ΠΡΩΤΑΓΩΝΙΣΤΟΥΝ: ERIC BANA, JENNIFER CONNELLY, SAM ELLIOT, NICK NOLTE
in english
Ώρες Έναρξης: 17:50, 20:00, 22:45

ΑΙΘΟΥΣΑ 2
ΑΛΕΞΙΣΦΑΙΡΟΣ ΚΑΛΟΓΕΡΟΣ BULLETPROOF MONK
ΣΕ 1η ΠΡΟΒΟΛΗ!!!
Μια κωμική περιπέτεια με καταιγιστικές σκηνές δράσης με τους Τσόου Γιουν Φατ (Τίγρης και Δράκος) και Σων Γουίλλιαμ Σκοτ (American Pie) να εγγυώνται τη διασκέδασή σας!
in english
Ώρες Έναρξης: 18:10, 20:25, 22:40

ΑΙΘΟΥΣΑ 1, 5
Ο ΗΛΙΘΙΟΣ ΚΑΙ Ο ΠΑΝΗΛΙΘΙΟΤΕΡΟΣ DUMB AND DUMBERER
κωμωδία / comedy
Κρατηθείτε από την καρέκλα σας!! Η ασυγκράτητη κωμωδία που αποδεικνύει ότι ο Ηλίθιος και ο Πανηλίθιος (Τζιμ Κάρεϊ, Τζεφ Ντάνιελς) υπήρξαν και πιο ...ηλίθιοι!!! Κάντε έγκαιρα τις κρατήσεις σας!!!
ΠΡΩΤΑΓΩΝΙΣΤΟΥΝ: ERIC CHRISTIAN OLSEN, DEREK RICHARDSON
in english
Ώρες Έναρξης: 18:00, 20:35, 22:35

ΑΙΘΟΥΣΑ 3
ΜΑΧΗΤΕΣ ΤΩΝ ΔΡΟΜΩΝ 2 FAST 2 FURIOUS
Περιπέτεια / action
6η Εβδομάδα Επιτυχίας!!
Η πιο σπιντάτη ταινία του καλοκαιριού σας καλεί να διασκεδάσετε στους εξωφρενικούς ρυθμούς της!
ΠΡΩΤΑΓΩΝΙΣΤΟΥΝ:PAUL WALKER, TYRESE GIBSON
in english
Ώρες Έναρξης: 20:25, 22:35

ΑΙΘΟΥΣΑ 4
ΟΙ ΣΥΜΠΕΘΕΡΟΙ / THE IN-LAWS
Κωμωδία / Comedy
Οι δύο συμπέθεροι, ο ένας πρώην πράκτορας της CIA και ο άλλος ένας απλός καθημερινός άνθρωπος, μπλέκονται σε μια απίθανη κωμωδία καταστάσεων και χαρακτήρων που θα σας ενθουσιάσει! Μην το χάσετε!!!
ΠΡΩΤΑΓΩΝΙΣΤΟΥΝ: MICHAEL DOUGLAS, ALBERT BROOKS
in english
Ώρες Έναρξης: 18:10, 20:15

ΑΙΘΟΥΣΑ 3, 4
ΑΚΡΩΣ ΕΜΠΙΣΤΕΥΤΙΚΟ CONFIDENCE
Θρίλερ / thriler
Ένα δυνατό αστυνομικό θρίλερ, με τις καλύτερες κριτικές, που συναρπάζει, συγκεντρώνοντας ένα καστ ταλαντούχων πρωταγωνιστών σε ρόλους που ξαφνιάζουν!
ΠΡΩΤΑΓΩΝΙΣΤΟΥΝ: ED BURNS, ANDY GARCIA, DUSTIN HOFFMAN, RACHEL WEISZ
in english
Ώρες Έναρξης: 18:15, 22:25

ΠΡΟΣΕΧΩΣ - COMING SOON
ΑΛΕΞ & ΕΜΜΑ
Μια απίθανη ρομαντική κομεντί από τον σκηνοθέτη του "Όταν ο Χάρι γνώρισε τη Σάλι".
Ερωτευμένοι ή μήπως το φαντάζονται;
ΘΕΟΣ ΓΙΑ ΜΙΑ ΕΒΔΟΜΑΔΑ
ΠΡΕΜΙΕΡΑ 19/09/03
ΕΡΧΕΤΑΙ Η ΚΩΜΩΔΙΑ ΤΗΣ ΧΡΟΝΙΑΣ!
Εσύ αν γινόσουν θεός για 1 εβδομάδα τί θα έκανες;
ΣΥΝΟΔΟΣ ΚΥΡΙΩΝ
Ο Άντυ Γκαρσία σε μια δυνατή κοινωνική ταινία μαζί με τους Μικ Τζάγκερ, Τζέιμς Κόμπιουρν.
Κρατήσεις / Reservations 22410 24475 & 22410 70670

Άρτος (;) Θεάματα (;)...

... Και τηλεόραση (όπως λέμε τηλοψία...)

STAR

06.00 **Παιδικό πρόγραμμα**
07.00 **Κάθε μέρα καλημέρα.** Νέα ενημερωτική εκπομπή με τον Τέρενς Κουίκ.
10.00 **Λόγια Starata.** Μαγκαζίνο ποικίλης ύλης με τον Γιώργο Βαρεμένο.
12.00 **Εχω θέμα.** Ενημερωτική εκπομπή με την Νανά Παλαιτσάκη.
13.00 **Ειδήσεις**
14.00 **Super star.** Με τη Χριστίνα Λαμπίρη.
16.00 **Ειδήσεις**
16.28 **Ειδήσεις στη νοηματική γλώσσα**
16.30 **Ολα για την Ελενα.** Αισθηματική-κοινωνική σειρά.
17.30 **Λάουρα.** Κοινωνική σειρά.
18.30 **Μονομάχος.** Τηλεπαιχνίδι με ,τον Χρήστο Φερεντίνο.
19.30 **Ειδήσεις**
20.40 **Αθλητικές ειδήσεις**
21.00 **Ξένη ταινία.** «Ετοιμος για όλα». Περιπέτεια. Παίζουν: Τζέιμς Μπελούσι, Τίμοθι Ντάλτον, Στιβ Ρέιλσμπακ, Μάικλ Μπιτς κ.ά.
23.00 **Ξένη ταινία.** «Η εισβολή». Τρόμου.
01.00 **Οι άλλοι** Σειρά μυστηρίου. Παίζουν: Τζουλιάν Νίκολσον, Γκάμπρειλ Μαχτ, Μελίστα Κρίντερ, Μπιλ Κομπς κ.ά.
02.00 **Ειδήσεις**
02.15 **Παγκόσμιο πρωτάθλημα ράλι 2003**
02.45 **Ξένη ταινία.** «Το χαμόγελο που σκοτώνει»

ALTER

06.00 **Alter kids.** Οι μικροί φίλοι του καναλιού μπορούν να παρακολουθήσουν βραβευμένες σειρές κινουμένων σχεδίων που συνδυάζουν τη διασκέδαση, την περιπέτεια και τη γνώση.
10.55 **Τα μυστικά της υγείας.** Ενημερωτική εκπομπή για θέματα υγείας.
11.00 **Γιάγκο** (Ε)
13.00 **Ειδήσεις**
13.55 **Τρώω υγιεινά.** Ενημερωτική εκπομπή για θέματα υγείας.
14.00 **Αποκλειστικά** Με την Τατιάνα Στεφανίδου
16.15 **Τόλμη - και γοητεία.** Κοινωνική - αισθηματική σειρά.
16.45 **Ειδήσεις**
17.00 **Ελληνική ταινία.** «Αδελφή μου, αγάπη μου»». Αισθηματική κωμωδία.
19.00 **Ειδήσεις.**
20.55 **Auto ALTER**
21.00 **Μήτσι - χώστα** (Ε) Σατιρική εκπομπή.
22.15 **Ειδήσεις**
22.30 **Ξένη ταινία.** «Στα πλοκάμια του τρόμου» Μαύρη κωμωδία.
03.00 **Αϋπνίες** (Ε) Με την Αννίτα Πάνια.
02.00 **Ξένη ταινία.**
03.40 **Ξένη ταινία.** «Η κόρη του έρωτα»



ET-1

08.00 **Chapi chapeau.** Παιδική εκπομπή.
08.15 **Ουράνιο τόξο.** Παιδική εκπομπή.
08.45 **Andy pandy** Παιδική εκπομπή.
08.50 **Τελετάμπις.** Παιδική εκπομπή.
09.15 **Καραγκιόζης.** Παιδική εκπομπή.
09.40 **Τα διδυμάκια.** Παιδική εκπομπή.
10.10 **Ο όμορφος κόσμος μιας ξεχασμένης αυτοκρατορίας**
10.30 **Το κορίτσι από το ποτάμι**
11.00 **Τα παρασκήνια της μόδας.** Ντοκιμαντέρ.
11.30 **Ξεχωριστοί τόποι.** Ντοκιμαντέρ.
12.00 **Ο γύρος του κόσμου με κέικ.** Ντοκιμαντέρ.
12.30 **Μαριάνα, ένας αγνός έρωτας** (Ε) Ξένη σειρά.
14.00 **Ειδήσεις**
14.30 **Οι ατρόμητοι**
15.20 **Τσικιτίτας**
16.30 **Ατίθασα νιάτα**
17.30 **Ειδήσεις**
18.00 **Ελληνική ταινία.** «Ο εαυτούλης μου». Κωμωδία. Παίζουν: Λάμπρος Κωνσταντάρας, Μπεάτα Ασημακοπούλου
20.00 **Pre game**
21.00 **Ευρωπαϊκό πρωτάθλημα μπάσκετ**
23.00 **Ειδήσεις**
24.00 **Σοπράνος**
01.00 **Μάτλοκ.** (Ε) Αστυνομική σειρά.
02.15 **Μάνιξ** (Ε)

NET

06.00 **Ετσι έχουν τα πράγματα**
10.00 **Ενας άνθρωπος, ένας τόπος.** Ντοκιμαντέρ.
10.30 **Ενθάδε κείμεθα.** Σειρά ντοκιμαντέρ.
11.00 **Ταξιδεύοντας στον πλανήτη με τον Σ. Πέιρον.** Ντοκιμαντέρ.
12.00 **Ειδήσεις**
13.00 **Ενημερωτική εκπομπή**
15.00 **Ειδήσεις**
16.00 **Καταδύσεις.** Σειρά ντοκιμαντέρ.
16.30 **Ο Ολιβερ μαγειρεύει.** Σειρά ντοκιμαντέρ.
17.00 **Εξ Ομονοίας**
17.30 **Αθήνα χειροποίητη πόλη.** Σειρά ντοκιμαντέρ.
18.00 **Ειδήσεις**
19.00 **Ταξίδια.** Ντοκιμαντέρ
20.00 **Στην εντατική**
21.00 **Ειδήσεις**
22.00 **Μπελ πλανήτης - Η ιστορία των ωκεανών.** Ντοκιμαντέρ.
23.00 **Γεια σου περήφανη κι αθάνατη εργατιά**
24.00 **Ελληνική ταινία.** «Ελα να σου πω»
00.30 **Ειδήσεις**
00.45 **Στο ασανσέρ**

ET-3

08.01 **Τα αρκουδάκια της αγάπης**
08.30 **Μαθηματικά για την τεχνολογία.**
08.45 **Ο κόσμος των ζωντανών οργανισμών.**
09.00 **Προορισμός Σύμπαν**
09.30 **Ταξιδιώτες**
10.00 **Η άλλη μέρα**
12.00 **Ατελιέ σόου**
13.00 **Ειδήσεις**
13.55 **Ο κόσμος των σπορ**
14.30 **Με μία τρίτη ματιά.**
15.00 **Ειδήσεις**
16.30 **Μοιραίες γυναίκες του Χόλιγουντ.** Μισέλ Πφάιφερ.
17.00 **Το κάστρο των Ολιβιέ.**
18.00 **Το εξπρές της μουσικής**
18.30 **Περιπλάνηση στην Ελλάδα**
19.00 **Περίμετρος**
19.30 **Υδρόγειος**
20.00 **Αθλητικό ημίωρο**
20.30 **Ειδήσεις**
21.30 **Αληθινά σενάρια**
22.15 **Η δίκη της Δευτέρας.** Αθλητική εκπομπή.
24.00 **Ειδήσεις**
00.30 **Ξένη ταινία.** «Η αρρώστια του τόπου». Δραματική. Παίζουν: Αλμπέρ Ντουμποντέλ, Βαλερί Ντεβίλ, Ντομινίκ Ρειμόντ
02.30 **Με μια τρίτη ματιά**
04.30 **Σεν Τροπέ**
05.30 **Η άλλη μέρα**
07.30 **Αθλητικό ημίωρο**

FILMNET

05.45 **Ξένη ταινία.** «Μια διαφορετική αγάπη»
07.35 **E! Entertainment!**
08.15 **Ξένη ταινία.** «Πίσω από την κόκκινη πόρτα». Δράμα.
10.00 **Ξένη ταινία.** «Μιλώντας για σεξ». Κομεντί.
11.45 **Ξένη ταινία.** «Δόκιμος Κέλι». Οικογενειακή κωμωδία.
13.30 **Ξένη ταινία.** «CQ»
15.05 **Ξένη ταινία.** «Η 6η μέρα»
17.10 **U.S. Οι καλύτερες ταινίες της εβδομάδας**
17.45 **Ξένη ταινία.** «The score»
20.00 **Ξένη ταινία.** «Ματωμένη εξέγερση»
22.00 **Ξένη ταινία.** «Σύνεφα του Μάη». Δραματική.
00.10 **Ξένη ταινία** «Παρενοχλήσεις γένους θηλυκού»
01.50 **Ξένη ταινία.** «Τα κακά παιδιά»

SUPER SPORT

17.00 **Μπάσκετ**
19.00 **Μπάσκετ**
21.00 **Η ώρα των πρωταθλητών**
21.30 **Μπάσκετ**
24.00 **Οποιος αντέξει**
02.00 **Μπάσκετ**
04.00 **Μηχανοκίνητα**
06.00 **X-games**

MEGA

06.45 **Κάθε μέρα μαζί** Ενημερωτική εκπομπή με τον Γιάννη Λοβέρδο.
10.00 **Ομορφος κόσμος** (Ε) Ψυχαγωγική εκπομπή με τον Γρηγόρη Αρναούτογλου.
11.00 **Και πάλι φίλοι** (Ε)
11.45 **Κάπου σε ξέρω** (Ε)
13.10 **Καρέ της ντάμας** (Ε) Κωμική σειρά.
14.00 **Ειδήσεις**
15.00 **Το ρετιρέ** (Ε)
16.00 **Στην κουζίνα ολοταχώς** Τηλεπαιχνίδι με τον Ηλία Μαμαλάκη.
16.50 **Δύο ξένοι** (Ε) Κωμική αισθηματική σειρά. Παίζουν: Εβελίνα Παπούλια, Νίκος Σεργιανόπουλος, Ντίνα Κώνστα.
17.45 **Ματιές στα γεγονότα**
17.50 **Απαγορευμένη αγάπη.** Κοινωνική σειρά. Παίζουν: Νικήτας Τσακίρογλου, Κώστας Αρζόγλου, Μπέτυ Λιβανού.
18.30 **Φιλοδοξίες.** Κοινωνική σειρά.
19.10 **Δέκα λεπτά κήρυγμα** (Ε) Κωμική σειρά. Παίζουν: Κάρμεν Ρουγγέρη, Αριέττα Μουτούση, Δ. Κουρούμπαλη κ.ά.
20.00 **Κεντρικό δελτίο ειδήσεων**
21.00 **Σ' αγαπώ, μ' αγαπάς.** Χιουμοριστική σειρά. Παίζουν: Δήμητρα Παπαδοπούλου, Θοδωρής Αθερίδης.
21.40 **Κλείσε τα μάτια**
22.40 **Ξένη ταινία.** «Θα σε δω στην κόλαση». Περιπέτεια.
00.15 **Ειδήσεις**
00.30 **Ξένη ταινία.** (Σ)
01.15 **Ξένη ταινία.** «Ο τελευταίος των μεγιστάνων». Δραματική.
03.40 **Τηλεμάρκετινγκ**
04.00 **Ενοχή αγάπη** (Ε)
05.00 **Οι φρουροί της Αχαΐας** (Ε)

ANT-1

06.30 **Παιδικό πρόγραμμα**
07.00 **Καλημέρα Ελλάδα.** Ενημερωτική εκπομπή με τον Γιώργο Παπαδάκη.
10.00 **Πρωινός καφές.** Ψυχαγωγική εκπομπή με την Ελένη Μενεγάκη.
13.05 **Super game**
13.15 **Νταντά για όλες τις δουλειές** (Ε) Κωμική σειρά.
14.00 **Τα νέα του ANT-1**
14.55 **Χρήμα και Χρηματιστήριο**
15.05 **Οι Μεν και οι Δεν** (Ε) Κωμική σειρά. Παίζουν: Χάρης Ρώμας, Τζόϋς Ευρίδη, Στέλιος Μάινας
15.30 **Στρίβειν δια του αρραβώνος** (Ε) Κωμική σειρά.
16.30 **Εγκλήματα** (Ε) Κωμική σειρά.
17.30 **Τα νέα του ANT-1- Ειδήσεις στη νοηματική γλώσσα**
17.40 **Ο καιρός της εβδομάδας.**
17.50 **Καλημέρα ζωή.** Κοινωνική σειρά. Παίζουν: Μίνα Χειμώνα, Γιώργος Βασιλείου, κ.ά.
18.40 **Θησαυροφυλάκιο.** Τηλεπαιχνίδι με τον Ανδρέα Μικρούτσικο.
19.20 **Η λάμψη.** Καθημερινή κοινωνική σειρά. Παίζουν: Χρήστος Πολίτης, Νίκος Απέργης, κ.ά.
20.00 **Τα νέα του ANT-1**
21.00 **Ακρως οικογενειακόν** (Ε)
22.00 **Ο λευκός οίκος** (Ε)
23.00 **Το πιο γλυκό μου ψέμα** (Ε) Αισθηματική κωμική σειρά. Παίζουν: Σοφία Αλιμπέρτη, Θάνης Ευθυμιάδης, Κώστας Κρομμύδας, Νίκος Ορφανός
23.45 **Survivor 3**
00.45 **Ειδήσεις**
01.15 **The X-files.** Σειρά επιστημονικής φαντασίας.
02.15 **Εξωγήινη απειλή.** Σειρά επιστημονικής φαντασίας.

ALPHA

05.45 **Καινούργια μέρα** Ενημερωτική εκπομπή με τη Νικολέτα Κρητικού
06.45 **Καλημέρα σας.** Ενημερωτική εκπομπή.
10.00 **Ελληνική ταινία.** «Ο λαγοπόδαρος». Κωμωδία.
12.00 **Miss Νταίζη** (Ε) Κομεντί.
13.00 **Ο Ιούδας φιλούσε υπέροχα** (Ε) Κοινωνική σειρά.
14.00 **Ειδήσεις**
14.50 **Μαρία.** Κοινωνική σειρά (Ε)
15.45 **Εσμεράλντα** Κοινωνική-αισθηματική σειρά (Ε)
16.45 **Κάτω απ' την Ακρόπολη.** Καθημερινή σειρά, κοινωνική σε σκηνοθεσία Δημήτρη Σοφιανόπουλου-Σταύρου Στάγκου. Παίζουν: Παύλος Χαικάλης, Ελένη Γερασιμίδου, Παύλος Ευαγγελόπουλος
17.30 **Ειδήσεις**
17.35 **Κάτω από την Ακρόπολη** (Ε)
19.00 **Μαριμάρ**
20.00 **Ειδήσεις**
21.00 **Πάτρα - Βενετία** (Ε) Κωμική σειρά.
22.00 **Αχ! Και να 'ξερες** (Ε) Αστυνομική κωμική σειρά.
23.00 **ΟΛΑ III.** (Ε) Ψυχαγωγική εκπομπή με τον Θέμο Αναστασιάδη.
01.00 **Ειδήσεις**
01.15 **Το καφενείο των φιλάθλων.** Ψυχαγωγική εκπομπή με τον Θέμο Αναστασιάδη.
01.00 **Ειδήσεις**
03.30 **Μουσικό αφιέρωμα**
04.30 **Τηλεαγορές**
05.45 **Εξάντας** (Ε)



Ο γιατρός... κοντά και πέρα



Εξοδος για φαγητό: Διαιτητικός οδηγός επιβίωσης

Το φαγητό έξω δεν αποτελεί πλέον μία συνήθεια που γίνεται μία φορά την εβδομάδα. Η συχνότητα με την οποία ο Ελληνας συνδυάζει μία έξοδο με φαγητό έχει αυξηθεί σημαντικά τα τελευταία χρόνια και αυτό αποδεικνύεται από τον ολοένα αυξανόμενο αριθμό των εστιατορίων και γενικότερα των "φαγάδικων". Από σουβλάκι και πίτσα, μέχρι το πιο σικ Γαλλικό, Ιταλικό ή έθνικ εστιατόριο, οι επιλογές που έχουμε είναι πολλές και δελεαστικές. Μπορούμε όμως να τρώμε συχνά έξω και να διατηρούμε το σωματικό μας βάρος; Κάτι που θα πρέπει να έχετε πάντα υπόψη σας είναι το ό,τι δεν πρέπει ποτέ να μένετε νηστικοί καθ' όλη τη διάρκεια της ημέρας, επειδή το βράδυ θα βγείτε για φαγητό. Ομως, από την άλλη πρέπει να είστε και λίγο προσεκτικοί, καθώς μία έξοδος για φαγητό σημαίνει ότι θα καλύψει την ανάγκη σας για το μεγάλο γεύμα της ημέρας.

Αυτό λοιπόν που μπορείτε να κάνετε είναι να μην φάτε "κανονικό" φαγητό το μεσημέρι παρά μόνο κάτι ελαφρύ, ώστε να μπορείτε να φάτε πιο ελεύθερα εάν βγείτε το βράδυ.

Οπου και αν επιλέξετε να φάτε, μπορείτε να έχετε εσείς τον έλεγχο, διαλέγοντας τα σωστά πιάτα.

Στην ταβέρνα

Εδώ θα πρέπει να αποφασίσετε εάν θέλετε να φάτε μεζέδες ή να απολαύσετε ένα κύριο πιάτο. Εάν δοκιμάσετε όλα τα ορεκτικά και φάτε και το κύριο πιάτο, οι θερμίδες είναι πολλές.

Μπορείτε λοιπόν να επιλέξετε να φάτε μόνο ορεκτικά. Η καλύτερη κίνηση σε αυτή την περίπτωση είναι τα τοποθετήσετε τους μεζέδες της αρεσκείας σας στο πιάτο σας και να μην τσιμπολογάτε συνέχεια, γιατί μάλλον θα χάσετε τον έλεγχο. Η σαλάτα, το ψωμί και το τυρί θα πρέπει να αποτελούν τις πρώτες επιλογές σας. Μην επιλέγετε μόνο τηγανητούς μεζέδες.

Εάν επιλέξετε κύριο πιάτο, θα αρκεστείτε μόνο σε σαλάτα, ψωμί και λίγο τυρί για αρχή. Στη συνέχεια μπορείτε να απολαύσετε ό,τι παραγγείλατε χωρίς τύψεις.

Στην ψαροταβέρνα επιλέξτε ψητό ψάρι με χόρτα ή οποιαδήποτε άλλη σαλάτα. Εάν επιλέξετε τηγανητό ψάρι, μπορείτε να ζητήσετε να βάλετε εσείς λίγο λάδι στα χόρτα ή στη σαλάτα, περιορίζοντας σημαντικά τα λιπαρά. Μη φάτε και το ψάρι σας, αλλά και όλα τα τηγανητά θαλασσινά που πιθανόν θα προηγηθούν.

Αντίστοιχα στη χασαποταβέρνα μη φάτε μισό κιλό παϊδάκια μόνοι σας, συν το κοκορέτσι, συν τις πατάτες. Ζητήστε στα παιδάκια να υπάρχει και κομμάτι από μπούτι, το οποίο έχει λιγότερο λίπος. Συνδυάστε τα με άφθονη σαλάτα, ψωμί λίγες πατάτες και τζατζίκι.

Στο εστιατόριο

Επιλέξτε μία μερίδα από το μενού, χωρίς κρέμα γάλακτος και χωρίς να συνοδεύεται με τηγανητά συνοδευτικά (πχ πατάτες). Στα συνοδευτικά ζητήστε πατάτα ψητή χωρίς βούτυρο ή κρέμα, ή ρύζι ή λαχανικά ψητά.

Συνοδέψτε το φαγητό σας πάντα με άφθονη σαλάτα, από διάφορα λαχανικά χωρίς σως. Το ψωμάκι δεν πρέπει να παραλείπεται.

Για κάτι πιο ελαφρύ μπορείτε να επιλέξετε μία σαλάτα με θαλασσινά, ψάρι πχ σολομό ή κάποιο κρεατικό, όπως κοτόπουλο ή προσούτο και 1 ψωμάκι ατομικό ή 2 φέτες ψωμί.

Στο Ιταλικό

Επειδή οι επιλογές σε κάποιο ιταλικό είναι συνήθως πάστα ή πίτσα, αρχίστε μόνο με σαλάτα. Εάν επιλέξετε απλή πάστα ή πίστα, η σαλάτα σας μπορεί να περιέχει και κρέας πχ προσούτο ή κοτόπουλο. Διαφορετικά επιλέξτε σαλάτα με άφθονα λαχανικά και βινεγρέτ.

Από πάστα είναι προτιμότερο να αποφύγετε την κρέμα γάλακτος επιλέγοντας μία με σάλτσα τομάτας. Ακόμα και αν περιέχει αλλαντικά, κρέας ή θαλασσινά είναι σίγουρα πιο διαιτητική από την αντίστοιχη με λευκή σάλτσα. Προσοχή στο τυρί. Δύο κουταλιές είναι υπεραρκετές.

Στην πίτσα μην επιλέξετε κατευθείαν τη σπέσιαλ. Φτιάξτε τη δική σας πίτσα, εμπλουτίζοντάς τη με πολλά λαχανικά αλλά και ελιές και περιοριστείτε σε μόνο ένα ή το πολύ δύο κρεατικά. Προτιμείστε τη λεπτή ζύμη, από την αφράτη.

Στο Κινέζικο

Επιλέξτε τα μικρά spring rolls και αρκεστείτε σε ένα. Εάν θέλετε να δοκιμάσετε διάφορες γεύσεις, ακολουθείστε την ίδια λογική με τους μεζέδες στην ταβέρνα. Γεμίστε μόνο μία φορά το πιάτο σας.

Διαφορετικά επιλέξτε κάποιο κρεατικό (λευκό ή ερυθρό κρέας) με λαχανικά και 1 μερίδα ρύζι βραστό (steam rice). ΟΧΙ τηγανητό. Το κρεατικό μπορεί να είναι κάποιο άλλο πιάτο με θαλασσινά.

Εάν επιλέξετε πάπια, δεν υπάρχει λόγος να παραγγείλετε και ρύζι. Θα απολαύσετε την πάπια σας με τα πιτάκια και τα λαχανικά, με τα οποία σερβίρεται.

Στο Μεξικάνικο

Μία μερίδα tacos ή buritos με τα συνοδευτικά του πιάτου (ρύζι, φασόλια κτλ). ΟΧΙ nachos με τσίλι, τυρί ή άλλα starters. Εάν συνοδεύεται με πατάτα δε θα έχει sour cream, cream cheese ή βούτυρο.

Επιλέξτε επίσης μία απλή σαλάτα, η οποία μπορεί κάλλιστα να περιέχει φασόλια. Να αποφύγετε τις σως που έχουν σαν βάση τη μαγιονέζα.

Στο σουβλατζίδικο

Εδώ θα πρέπει να αποφύγετε το γύρο και να επιλέξετε αντί αυτού καλαμάκια σουβλάκια. Με πίτα ή χωρίς, η επιλογή είναι δική σας. Μία καλή επιλογή είναι 2 σουβλάκια πίτα καλαμάκι (χοιρινό ή κοτόπουλο) απ΄όλα (χωρίς πατάτες) ή 3-4 καλαμάκια με το αντίστοιχο ψωμάκι. Μπορείτε να πάρετε και πατάτες αλλά καλύτερα να τις μοιραστείτε.

Εναλλακτικά μπορείτε να πάρετε μία μερίδα με καλαμάκια (χοιρινά ή κοτόπουλου) με ό,τι σερβίρεται η μερίδα, δηλαδή τομάτα, κρεμμύδι, τζατζίκι, πατάτες.

Στο fast-food

Ξεχάστε τις προσφορές για extra large meals τα οποία συνοδεύονται με ένα "κουβά" αναψυκτικό και μία μεγάλη μερίδα πατάτες. Μπορεί να μην επιβαρύνουν την τσέπη σας, αλλά σίγουρα επιβαρύνουν τα κιλά σας.

Επιλέξτε ένα burger της αρεσκείας σας, με μία κανονική μερίδα πατάτες και ένα μικρό αναψυκτικό. Επίσης πολύ καλή επιλογή αποτελεί και το κλαμπ σάντουιτς.

Τι δεν πρέπει να ξεχνάτε

Σε ό,τι αφορά στο αλκοόλ, δε θα πρέπει να ξεχνάτε ότι το ένα γραμμάριο αλκοόλ αποδίδει 7 ολόκληρες θερμίδες. Δεν είναι ανάγκη να γλιτώσετε θερμίδες από το φαγητό και να τις πάρετε από το ποτό. Περιοριστείτε σε δύο ποτήρια κρασί ή μία μεγάλη μπύρα.

Οποια και αν είναι η απόφαση της παρέας για φαγητό έξω, υπάρχουν πάντα οι σωστές επιλογές. Ιδιαίτερα αν τρώτε έξω πολύ συχνά, είναι καλό να είστε πολύ προσεκτικοί στις επιλογές σας.

Κέντρο Συμβουλευτικής & Αξιολόγησης Προσωπικότητας Παιδιών & Ενηλίκων

ΠΑΠΑΓΕΩΡΓΙΟΥ ΘΑΝΟΣ
Ψυχολόγος - Ψυχοθεραπευτής
ΠΑΝΕΠΙΣΤΗΜΙΟΥ ΑΘΗΝΩΝ

- Διερεύνηση Προσωπικότητας (Προφίλ- Δεξιότητες-Αδυναμίες)
- Δείκτης Νοημοσύνης Παιδιών και Ενηλίκων
- Μαθησιακές Δυσκολίες και Δυσλεξία
- Θεραπευτική Αντιμετώπιση Φοβιών-Ειδικών Φοβιών, Κατάθλιψης, Διαταραχής πανικού, Ψυχοσωματικών προβλημάτων, Τραυματικών γεγονότων ζωής (πένθος, χωρισμός, σχολική αποτυχία), Συναισθηματικών διαταραχών, Διαταραχών Διατροφής (βουλιμία-ανορεξία).
- Αντιμετώπιση προβλημάτων συμπεριφοράς παιδιών σε σχολείο-σπίτι
- Ανάπτυξη Κοινωνικών Δεξιοτήτων
- Βελτίωση Σχέσεων-Πρόγραμμα Ελέγχου Συγκρούσεων
- Βελτίωση Αυτοεκτίμησης-Αυτοεικόνας
- Συμβουλευτική Οικογένιας & Ζεύγους

Κ. Παλαιολόγου 105 - Ρόδος
Τηλ:22410 78668- Κιν: 6947371250 - Μόνο με Ραντεβού

PROART

Εργαστήριο Κλινικής Ψυχολογίας

ΧΡΙΣΤΙΝΑ ΣΑΒΒΑΚΗ-ΓΚΡΑΝΖΑΝ
Κλινική Ψυχολόγος-Ψυχοπαθολόγος (DESS)
- Πτυχιούχος του Πανεπιστημίου Nancy Γαλλίας
- Μεταπτυχιακή ειδίκευση (DESS) στην Κλινική Ψυχολογία Ενηλίκου, Εφήβου και Παιδιού στο Πανεπιστήμιο Reims Γαλλίας

Για τον ενήλικο
- Ψυχοδιαγνωστική
- Ψυχολογική υποστήριξη
- Ατομική και οικογενειακή συνέντευξη
- Ψυχοθεραπεία αναλυτικής εμπνεύσεως

Για το παιδί
- Αξιολόγηση προσωπικότητας (τεστ νοημοσύνης, προβολής)
- Διάγνωση μαθησιακών δυσκολιών και συμπεριφορικών διαταραχών
- Συμβουλευτική επαγγελματικού προσανατολισμού
- Ψυχοθεραπεία μέσω παιχνιδιού και εικαστικών

Δέχεται με ραντεβού
Εθνικής Αντίστασης 15
Τηλ.: 77350-Κιν. 6937684251

ΙΑΤΡΙΚΗ ΑΝΑΚΟΙΝΩΣΗ
Ο ΙΑΤΡΟΣ
ΧΕΙΡΟΥΡΓΟΣ - ΟΥΡΟΛΟΓΟΣ
ΘΕΟΔΟΣΙΟΣ Ε. ΤΡΙΑΝΤΑΦΥΛΛΟΥ
Αμερικής 7 (παλαιό ΤΑΞΥ)
Δέχεται: Καθημερινά 09.00-13.00 και 17.30-20.30
(εκτός Σαββάτου)
Τηλ. 2241 0 35235

ΙΑΤΡΙΚΗ ΑΝΑΚΟΙΝΩΣΗ
Ο Ιατρός
ΑΝΑΣΤΑΣΙΟΣ ΠΛΑΤΗΣ
Ψυχίατρος
Δέχεται στο ιατρείο του στην οδό Στ. Καζούλη 18

ΩΡΕΣ ΙΑΤΡΕΙΟΥ
09.00 π.μ.-14.00 μ.μ.
(καθημερινά εκτός Σαββάτου-Κυριακής)
Μόνο με ραντεβού: Τηλ. 2241022102

ΚΕΝΤΡΟ ΕΙΔΙΚΩΝ ΘΕΡΑΠΕΙΩΝ ΤΟΥ ΠΑΙΔΙΟΥ ΔΩΔΕΚΑΝΗΣΟΥ
ΚΩΝ/ΝΟΣ ΜΠΑΔΑΝΗΣ - ΣΟΥΖΗ ΓΕΩΡΓΙΛΟΠΟΥΛΟΥ
ΕΡΓΟΘΕΡΑΠΕΥΤΗΣ ΠΤΥΧΙΟΥΧΟΣ ΜΕΘΟΔΟΥ BOBATH N.D.T
ΜΕΘΟΔΟΣ PORTAGE
ΑΙΣΘΗΤΗΡΙΑΚΗΣ ΟΛΟΚΛΗΡΩΣΗΣ (S.I.)
ΜΕΤΕΚΠΑΙΔΕΥΣΗ ΣΤΙΣ ΝΕΥΡΟΛΟΓΙΚΕΣ ΚΑΙ ΚΙΝΗΤΙΚΕΣ ΔΙΑΤΑΡΑΧΕΣ
ΛΟΓΟΠΑΘΟΛΟΓΟΣ ΜΕΤΑΠΤΥΧΙΑΚΟ ΑΚΟΥΟΛΟΓΙΑΣ
Αποστόλου Παύλου 84, Ρόδος 85100, τηλ. / fax (22410)60999/60579

ΙΑΤΡΙΚΗ ΑΝΑΚΟΙΝΩΣΗ
ΕΥΘΥΜΙΟΣ ΚΩΒΑΙΟΣ
Χειρ. Οδοντίατρος
Ο ιατρός θα απουσιάσει λόγω μετεκπαίδευσης στην εμφυτευματολογία και γναθοπροσωπική χειρουργική στο UNIVERSITY OF CONNECTICUT HEALTH CENTER (Ην. Πολιτείες).
Το ιατρείο θα παραμείνει κλειστό για όλο το έτος.
Πληροφορίες στα τηλ. 2241020352

ΝΤΟΡΑ ΚΩΝΣΤΑΝΤΙΝΟΠΟΥΛΟΥ
ΨΥΧΟΛΟΓΟΣ
Πτυχιούχος του Πανεπιστημίου της Καλιφόρνιας-Λος Αντζελες (UCLA)-Μεταπτυχιακές σπουδές στο Pepperdine University-Malibu California.
➤ Αμεση ψυχολογική υποστήριξη και επαγγελματική φροντίδα από έμπειρη Ψυχολόγο και Οικογενειακή Σύμβουλο.
➤ Η σωστή θεραπευτική σχέση μπορεί να επιφέρει ρεαλιστικές λύσεις για πραγματικά προβλήματα σε θέματα: μοναξιάς, μελαγχολίας, στρες, ανυπομονησίας, φοβίας, εθισμού, οικογενειακών σχέσεων, διαζυγίου, κακομεταχείρισης, συναισθηματικών δυσκολιών, αυτοπεποίθησης, ανασφάλειες, μεταβατικά στάδια ζωής, βουλιμίας, ανορεξίας, απώλειας, πένθους.
Τηλεφωνείστε στα τηλέφωνα:
(22410)35163 και 6944/980550
για ραντεβού και άμεση εξυπηρέτηση.
Διεύθυνση: Καρίας 1
Περιοχή Ροδίνι - Ρόδος

Έτος και επί τα αυτά

"Δεινά κι αν πάθατε, δειλοί είστε και τα πάθατε, γιατί στην πλάτη του Θεού, τώρα τα ρίχνετε; Φρουρά του δώσατε κι αυτός μεγαλοπιάστηκε κι εσείς τη δούλεψη σας την πικρή απολαύσατε. Της αλεπούς το χνάρι περπατεί ο καθένας σας· τώρα είναι που όλων σας ο νους αποχαυνώθηκε, στη γλώσσα χάσκετε, σ' ενός παμπόνηρου άντρα τα λόγια τα έργα που σας σκάρωσε δε βλέπετε.

Σόλων 561 π.Χ.
(Στους Αθηναίους για τον τύραννο Πεισίστρατο)

Τα έχουν πει για όλους και για όλα οι αρχαίοι ημών πρόγονοι... Για κάθε περίπτωση άμα τους διαβάζεις, βρίσκεις και το ιδανικό. Τι σχέση έχει το παραπάνω με τη σημερινή πραγματικότητα; Εχει ή δεν έχει; Εδώ σας θέλω... Εμείς λέμε ότι έχει και πολύ μάλιστα! Μια ματιά γύρω σας σε κεντρικό αλλά και τοπικό επίπεδο και θα καταλάβετε τι εννοεί η στήλη...

Στα απλά ελληνικά; Θα επιμείνουμε στ' αρχαία: «Αρχή άνδρα δείκνυσι»

(Διογένης)

Υπάρχει και το άλλο: «Κάκιστον και μετ' άγριων θηρίων ο τύραννος, των δ' ημέρων ο κόλαξ».

(Πλούταρχος)

Γράφει η **ΗΡΩΔΙΑΣ** (Α-λογο-κρίτως)

«Οι περισσότεροι άνθρωποι συνηθίζουν να μιμούνται τις πράξεις των επιτυχημένων και να επιδιώκουν να τους μοιάσουν. Εννοείται ότι οι πράξεις τους πολύ λίγο μοιάζουν με εκείνες των προτύπων τους, για τον απλούστατο λόγο ότι η ικανότητα τους δεν έχει καμιά σχέση με την ικανότητα εκείνων». Νικολό Μακκιαβέλι στο κεφάλαιο "Η σημασία της ικανότητας του ηγέτη" στον Ηγεμόνα.

Υ.Γ.: Μου έλεγαν φίλοι μου, ότι οι επανεκδόσεις του "Ηγεμόνα" σαρώνουν στην Αθήνα. Εμαθα ότι κάτι ανάλογο συμβαίνει και στα καθ' ημάς. Τόσο μεγάλη πια πέραση ο Νικολό Μακκιαβέλλι...

Άνοιξε τον χορό των συνεντεύξεων ο Γιάννης Παρασκευάς και να δείτε που θα πάρουν και οι υπόλοιποι σειρά. Εξαλλοι δύο άλλοι από τους υποψήφιους - υποψήφιους του ΠΑΣΟΚ- έσκασαν μύτη τις τελευταίες ημέρες στη Ρόδο και είχαν διάφορες επαφές. Και τι δεν τάζουν - οι περισσότεροι επίδοξοι σωτήρες μας! Της Παναγιάς - να με συγχωρέσει η χάρη της - τα μάτια!! Το μπλοκάκι παραμάσχαλα και οι υποσχέσεις σύννεφο. Ο Μαυρογιαλούρος μπροστά τους ωχριά. Κατά τα λοιπά ανήκομεν εις την Δύση... Ούτε στην Ανατολή δεν μπορούμε να ανήκουμε!!

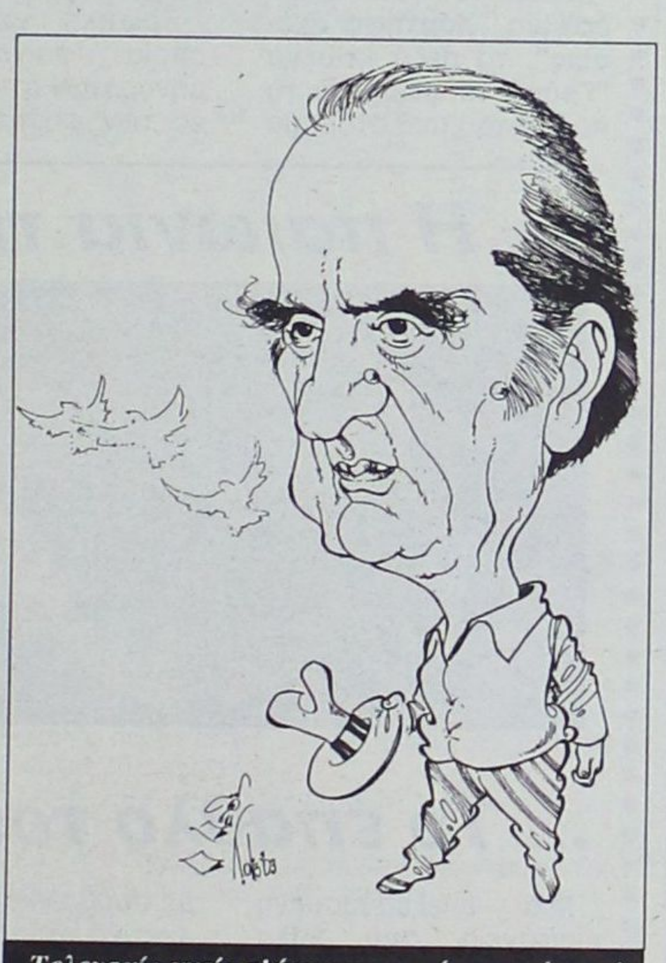

Τελευταίο αντίο σ' έναν ανυποχώρητο πολιτικό αλλά και σ' ένα μεγάλο τηλεοπτικό σταρ

Αριστες εντυπώσεις άφησε ο Πάνος Παναγιωτόπουλος. Ο κύριος συνάδελφος έδειξε ότι γνωρίζει πολύ καλά τους κανόνες του παιχνιδιού και έδωσε τα ρέστα του! Δεν ξέχασε ούτε τις συνθήκες κάτω από τις οποίες δουλεύουν οι δημοσιογράφοι της Επαρχίας να μνημονεύσει. Τώρα θα πείτε "κουκιά τρώει, κουκιά μολογά", αλλά δεν είναι έτσι. Και άλλοι του συναφιού έρχονται στη Ρόδο αλλά παριστάνουν τον Γκραντ Πάπα! Η αλήθεια να λέγεται. Η επίσκεψή του στη Ρόδο ήταν μια τονωτική ένεση για την τοπική Νέα Δημοκρατία, που ομολογουμένως τη χρειαζόταν.

Είχαμε όμως και "μυστικά δείπνα" νεοδημοκρατικά. Οπως λένε οι πληροφορίες γνωστοί παράγοντες τραπέζωσαν κάπου στη Νότια Ρόδο, τον Γιάννη Βαληνάκη. Στο τραπέζι μπορεί να μην ειπώθηκαν σημαντικά πράγματα, όμως τα μηνύματα έφυγαν προς τους σημερινούς κρατούντες. Το μήνυμα ήταν το εξής ένα: εμείς εδώ είμαστε και ότι και να κάνετε δεν πρόκειται να μας περιθωριοποιήσετε! Και ιδού η απόδειξη. Συντρώγει μαζί μας ο μυστικοσύμβουλος του Προέδρου! Για περισσότερες πληροφορίες στο Δημαρχιακό Μέγαρο της Νότιας Ρόδου...

Επωνύμως

Η μαγεία του χειμώνα

Πήγε καλά ο Αύγουστος και στη Ρόδο. Οι έλληνες τουρίστες έσωσαν ακόμη μια φορά την κατάσταση. Έτσι είναι τα πράγματα. Κάθε φορά που κάτι δεν πάει καλά στη τουριστική κίνηση από το εξωτερικό, να 'ναι οι καλύτεροι πελάτες-γιατί είναι να ξελασπώνουν την τοπική οικονομία. Σαν νησί συνεχίζουμε -ευτυχώς- παρά την κακοποίηση που έχει υποστεί, να αρέσουμε.

Για ένα μήνα σταμάτησαν οι μουρμούρες και έπεσαν όλοι στη δουλειά. Μπορεί να μην έβγαλαν όσα θα ήθελαν ή όσα έβγαζαν άλλες φορές, αλλά να λένε και Δόξα τω Θεώ! Το να ευχαριστείς για όσα απολαμβάνεις, νομίζω ότι οι περισσότεροι το έχουμε ξεχάσει. Εξ ού και η συνεχής μουρμούρα και η μιζέρια που μας δέρνει.

Είχα δεί πρόσφατα γνωστό τουριστικό παράγοντα που παρακολουθεί την κίνηση και τολμά πολλές φορές και λέει τα πράγματα με το όνομα τους και έδειχνε αρκετά ικανοποιημένος. Και φέτος, κυρία Ρένα τα καταφέραμε. Να δούμε του χρόνου. Μυαλά όμως συνέχισε ο συνομιλητής μου δεν φαίνεται ν' αλλάζουμε. Και αυτό είναι το μέγα ζήτημα. Συμφώνησα μαζί του. Μια ματιά να ρίξεις γύρω σου θέλεις δεν θέλεις θα συμφωνήσεις. Πλήρης αναρχία, σε όλα τα επίπεδα. Ο καθένας μπορεί να κάνει ό,τι θέλει, όπως το θέλει και να μην δίνει πουθενά λογαριασμό. Η Δημοκρατία σε πλήρη ανάπτυξη! Μάλλον περί οχλοκρατίας θα πρέπει να ομιλούμε για να ήμαστε ακριβείς στις εκφράσεις μας.



Γράφει
η Ρένα Βενιανάκη
revenianaki@yahoo.com

Ο καθένας μας –για να μην βγάλω τον εαυτό μου απ' έξω- θεωρεί εαυτόν υπεράνω νόμων και πράττει ότι τον βολεύει! Αν τολμήσεις κάτι να πεις ή να γράψεις, φίδι μαύρο που σε φάγε! Και έτσι περνάνε αυτοί –οι αρμόδιοι και αναρμόδιοι- καλά και εμείς καλύτερα! Για πόσο; Εδώ σας θέλω, πόσο μπορεί να συνεχιστεί μια τέτοια νοσηρή κατάσταση; Επ' άπειρον, πάντως, αποκλείεται!

Η πόλη σιγά-σιγά αδειάζει και μεταξύ μας, αυτό είναι ευτυχία. Σε λίγο θα μείνουμε εμείς και εμείς και η πόλη θα μας παραδοθεί και πάλι. Έστω και με τα τόσα προβλήματα, είναι μαγεία να ζεις στη Ρόδο το χειμώνα. Ευτυχώς, είναι κοντά.

Studio f64

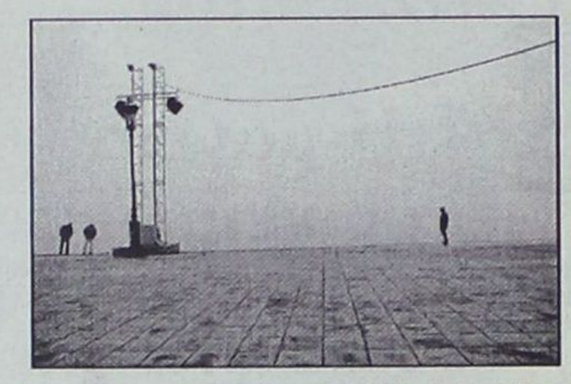

Ερίκος Χατζηνικήτας Τηλ: 2241073491 :6944205979
Website: www.hadzinikitas.com

Φωτογραφίες γάμου & βάφτισης Καλλιτεχνικό πορτρέτο
δημιουργία portfolio, Ειδικευμένος στην μαυρόασπρη φωτογραφία
Αρχιτεκτονική Φωτογραφία: (εσωτερικές & εξωτερικές λήψεις)
Studio φωτογράφιση:(αντικείμενα, κοσμήματα, κλπ..)

ΚΟΜΜΩΤΗΡΙΟ UNISEX
Natural Beauty



Χτενίσματα αέρινα, φίνα...
Χτενίσματα με άποψη. Νέες κουπ με στυλ και προσθετική μαλλιών με τη γνωστή υπογραφή της **Μαρίας**

& κατόπιν ραντεβού
ανοικτά από τις 9.00 έως 17.00

Επίσης για τα μικρά παιδιά ένα ευχάριστο κούρεμα μέσα στο παιδικό αυτοκινητάκι

Παφιάκη Μαρία
Στη νέα διεύθυνση: Ακραμίτου 16, Ρόδος • Τηλ. 32161
κάθετος Ατταβύρου και Λεωφόρου Καλλιθέας
(παλιά διεύθυνση: προέκταση Αννης Μαρίας)

Εαν ηλιακός... τότε σίγουρα

10 ΧΡΟΝΙΑ ΕΓΓΥΗΣΗ

FYROGENIS

Ο ηλιακός που εγγυάται άφθονο ζεστό νερό για πάντα



ΑΦΟΙ ΑΝΤΩΝΑΚΗ Ο.Ε.
ΨΥΞΗ - ΘΕΡΜΑΝΣΗ - ΗΛΙΑΚΑ
ΡΟΔΟΣ: ΑΛΙΚΑΡΝΑΣΣΟΥ & ΕΦΕΣΣΟΥ ΡΟΔΙΝΙ Τηλ./Φαξ 22410 25448
ΕΜΠΩΝΑΣ: Τηλ. 22460 41350, Κιν. 6977 225112, 6932 223760

Κερδίστε χρόνο κα εξυπηρέτηση

WESTERN UNION MONEY TRANSFER
"The fastest way to send money worldwide."



Αποστολή χρημάτων σ' όλο τον κόσμο
μέσα σε ***λίγα λεπτά!!!***

50.000 καταστήματα σε 165 χώρες του κόσμου
είναι έτοιμα να σας εξυπηρετήσουν
σε διευρυμένα ωράρια

Γονείς φοιτητών εξωτερικού εμπιστευθείτε μας

PLANET HOLIDAYS

Δ η-
μ

Πολιτιστικές διαδρομές

... "Να σ' έβρω" στην Κάσο

«Δεύτερο μυθιστόρημα *«βυθού»* όπως είναι ο υπότιτλος, του συγγραφέα **Γιάννη Ηλ. Εμίρη**, ο οποίος κράτησε επί μια δωδεκαετία το αξιόλογο λογοτεχνικό περιοδικό **"Πολιορκία"** (1978-1990).

Μετά το φιλολογικό δοκίμιο **"Χάρτινες σχέσεις"**, τα πεζά κείμενα **"Γράψε το φως"** και το πρώτο του μυθιστόρημα **"Κάψε την Αλλη!"** επανέρχεται με το παράλογο, το παραμύθι, τα συναισθήματα, τον έρωτα. Αυτό είναι το υλικό με το οποίο χτίζει στο απόλυτο φως του Αιγαίου, στήνοντας το σκηνικό - σπίτι του στο νησί της καταγωγής του, την **Κάσο.**

Ερωτική ιστορία, η οποία υφαίνεται μέσω μηνυμάτων στις συσκευές των φορητών τηλεφώνων. Ξάφνου, ξυπνούν εντός τους ιστορίες από τα παλιά νησιωτικές, αναμνήσεις παιδικές, που δεν λένε να καθησυχάσουν όλα γίνονται σημερινά, απτά αγγίζονται ενάντια στη λογική του κέρδους».

*** Γιάννης Ηλ. Εμίρης: "Να σ' έβρω", μυθιστόρημα, εκδόσεις "Πατάκης", σελ. 248, Αθήνα 2003, τιμή 17 ευρώ.**

... Η παιωνία της Καρπάθου

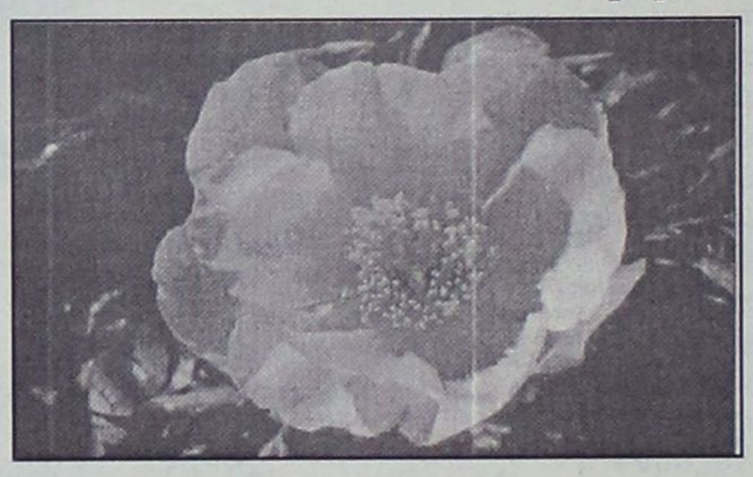

Παιωνία του Κλούζιους (Paeonia clusii)
Ενδημική της Καρπάθου και της Κρήτης.
Με τους κερασόχρους βλαστούς, τα λεπτοκομμένα φύλλα και τα μεγάλα λευκά άνθη της, που μυρίζουν σαν γαρύφαλο, είναι από τις πιο κομψές παιωνίες της Ελλάδας.

... Το έπαθλο του "Ecocinema"

Μια επεξεργασμένη επιφάνεια από ξύλο ελιάς, που "συλλαμβάνει" μια μεταλλική σφαίρα, είναι από φέτος, το έπαθλο που θα παίρνουν οι βραβευμένοι δημιουργοί ταινιών στο φεστιβάλ οικολογικού κινηματογράφου "Ecocinema".

Το αφαιρετικό μικρογλυπτό που σχεδίασε ο αρχιτέκτων **Οδυσσέας Σγουρός** σύμφωνα με τον ίδιο *"διατυπώνει με τη μεγαλύτερη δυνατή πληρότητα τις αξίες που προβάλλει το φεστιβάλ, με συμβολικό και κυριολεκτικό τρόπο. Το ξύλο της ελιάς, με την ενδιαφέρουσα υφή των κυματισμών των νερών του και το ψυχρό μέταλλο, παραπέμπουν στη φυσική τους συμπαράθεση μέσα από τις ατέρμονες διαδοχές των εκφράσεών τους στη Φύση».*

Στο φετινό **"Ecocinema"**, που αρχίζει αύριο και με όχι *"κομψό τρόπο"* διακτινίσθηκε από την **Ζάκυνθο** στη **Ρόδο**, θα προβληθούν 65 ταινίες απ' όλο τον κόσμο, οι οποίες επιλέχθηκαν από τις 200 που υποβλήθηκαν.

Ξεχωριστή αναφορά θα γίνει στην εφετινή διοργάνωση στο **"Ετος νερού"**, όπως έχει χαρακτηριστεί η τρέχουσα χρονιά. Το Ecocinema με αφορμή αυτό το γεγονός, θα προβάλει μια σειρά ταινιών, που θίγουν το θέμα, εστιάζοντας στη ρύπανση, τη σπατάλη, τη σπανιότητα, τη διαχείριση και τη χρήση του νερού ως πηγή έμπνευσης και δημιουργίας.

... Ταξίδια με τα φτερά μιας πεταλούδας

Το βιβλίο "Οι πεταλούδες της Ελλάδας" του Λάζαρου Παμπέρη, που κυκλοφορεί από τις εκδόσεις «Μπάστας- Γαλέος», είναι μια προσπάθεια να αντιμετωπίσουμε ξανά με φροντίδα και σωφροσυνη το περιβάλλον, που συχνά εγκαταλείπουμε και καταστρέφουμε.

Το βιβλίο στέκεται με σεβασμό και γνώση απέναντι στο φυσικό περίγυρό μας και είναι γραμμένο με γνώση αλλά και με ιδιαίτερη αγάπη και πάθος. Η επιστημονική ανάλυση συνοδεύεται από τη φαντασία και τον θαυμασμό του συγγραφέα για αυτά τα υπέροχα πολύχρωμα πλάσματα που φωτίζουν τον ουρανό με το ουράνιο τόξο των φτερών τους. Σημαντικό είναι το γεγονός ότι ο συγγραφέας έχει γνωρίσει την Ελλάδα και τις πεταλούδες της, κίτρινες κυρίως αλλά και λευκές και πολύχρωμες.

Μια πολυτελής έκδοση γεμάτη φωτογραφικό υλικό για τα εφήμερα ιπτάμενα πλάσματα της ελληνικής φύσης που έτσι μοιάζουν να παίρνουν "παράταση ζωής", να μένουν στην αιωνιότητα.

Κυρίως, όμως το βιβλίο επιτελεί δυο στόχους, αφενός να υποστηρίζει τη φύλαξη της ελληνικής πανίδας και αφετέρου να την καταστήσει γνωστή στον κόσμο.

... Μνήμη Μάνου Λοΐζου

Κλείνουν 21 χρόνια από τον θάνατο του **Μάνου Λοΐζου** του αξέχαστου Αλεξανδρινού μελωδού - με οικογενειακές καταβολές από την Κύπρο και την Ρόδο (η μητέρα του ήταν από τα Καλαβάρδα).

Με την ευκαιρία αυτής της επετείου ο στενός του φίλος και συνεργάτης, ο γνωστός δημοσιογράφος και στιχουργός **Λευτέρης Παπαδόπουλος** ετοίμασε ένα τετράωρο αφιέρωμα που θα μεταδώσει η **ΝΕΤ** αυτή την εβδομάδα, από την Τρίτη 9 Σεπτεμβρίου έως και την Παρασκευή 12 του μήνα, στις 2 το μεσημέρι.

Με ιδιαίτερη συγκίνηση ο δημοσιογράφος και ποιητής ξεφυλλίζει τις σελίδες *"της ζωής και των τραγουδιών"* του **Μάνου Λοΐζου** - έφυγε από τη ζωή στις 17 Σεπτεμβρίου του 1982 - και διηγείται διάφορα χαριτωμένα περιστατικά που έζησε μαζί του κατά τη διάρκεια της συνεργασίας τους.

Τραγούδια του από σπάνιο υλικό αρχείου, αλλά και σε νέες εκτελέσεις ερμηνεύουν οι Γιώργος Νταλάρας, Χάρις Αλεξίου, Δήμητρα Γαλάνη, Μαρία Φαραντούρη, Βασίλης Παπακωνσταντίνου, Λουκιανός Κηλαηδόνης, Μανώλης Μητσιάς, Γιάννης Πάριος, Α. Μόραλη, Γεράσιμος Ανδρέατος, Αναστασία Μουτσάτσου.

Για τη συνεργασία τους, αλλά και για τη φιλία τους με τον δημιουργό των μεγάλων επιτυχιών, όπως "Αννα", "Αχ χελιδόνι μου", "Ηλιε μου σε παρακαλώ", "Δρόμος", "Φυσαρμόνικα", "Δελφινάκι", "Ολα σε θυμίζουν", "Φαντάρος", "Κουτσή κιθάρα" και άλλων τραγουδιών μιλούν στο αφιέρωμα οι Ακος Δασκαλόπουλος, Μανώλης Ρασούλης, Χάρις Αλεξίου, Γιώργος Νταλάρας, Αχιλλέας Θεοφίλου, Γιάννης Πάριος, Λουκιανός Κηλαηδόνης, Μαρία Φαραντούρη, Νότης Μαυρουδής, Μυρσίνη Λοΐζου, Φώντας Λάδης, Μίκης Θεοδωράκης, Κωστούλα Μητροπούλου κ.ά.

Ο ΙΚΟΘΕΝ

...Η εργατική τάξη φοιτά στο Πανεπιστήμιο Αιγαίου

Οπως αποδεικνύουν τα στοιχεία της Στατιστικής Υπηρεσίας Ελλάδας για το επάγγελμα του πατέρα των φοιτητών οι κοινωνικές τάξεις πάνε και στο Πανεπιστήμιο. Και ο φοιτητικός πληθυσμός εμφανίζει αντίστοιχη ταξική διαστρωμάτωση, όπως και η ελληνική κοινωνία.

***«Ετσι τα παιδιά των οικονομικά ασθενέστερων κοινωνικών τάξεων** φοιτούν με μεγαλύτερα ποσοστά σε Σχολές χαμηλής επαγγελματικής προοπτικής, ενώ στις περιζήτητες Σχολές, την πλειονότητα αποτελούν φοιτητές που προέρχονται από τις πιο εύρωστες οικονομικά οικογένειες.*

***Η αύξηση του αριθμού των εισακτέων στην Τριτοβάθμια Εκπαίδευση** δεν άλλαξε αυτή την εικόνα και όπως αποδεικνύεται δεν συνέβαλε στην άμβλυνση των ανισοτήτων ανάμεσα στις διάφορες κοινωνικές ομάδες.*

***Με βάση τα επίσημα στατιστικά στοιχεία**, όπου η ζήτηση είναι μεγαλύτερη και επομένως και οι ανταγωνιστικές διαδικασίες επιλογής είναι περισσότερο οξυμμένες οι σχετικές πιθανότητες πρόσβασης στην Τριτοβάθμια Εκπαίδευση αυξάνονται για εκείνες τις κοινωνικές κατηγορίες που, ούτως ή άλλως, εμφανίζονται να ευνοούνται διαχρονικά περισσότερο στο σύνολο της πανεπιστημιακής εκπαίδευσης της χώρας μας.*



(Σκίτσο του Γιάννη Ιωάννου, από το "Εθνος")

Και όπως αναφέρουν οι **Χρήστος Κότσικας-Παναγιώτης Σωτήρης** στο βιβλίο τους **"Η Αναδιάρθρωση του Ελληνικού Πανεπιστημίου"** (εκδόσεις "Σαββάλας", Αθήνα 2003), το ακαδημαϊκό έτος 1998-98 στο **Τμήμα των Δασκάλων** στο **Πανεπιστήμιο του Αιγαίου**, μία από τις σχολές *"χαμηλής ζήτησης"*, που λειτουργεί στη **Ρόδο**, είχαμε τα παρακάτω στοιχεία για το πατρικό επάγγελμα στους πρωτοετείς φοιτητές.

- Φοιτητές με πατέρα γεωργό, κτηνοτρόφο, δασοκόμο, κ.λπ. 10% επί του συνόλου των πρωτοετών (σ. πρ.)
- Φοιτητές με πατέρα εργάτη, τεχνίτη, χειριστή μηχανημάτων 27,60% (σ. πρ.).
- Φοιτητές με πατέρα στα επιστημονικά και ελεύθερα επαγγέλματα 14,60 (σ. πρ.).

Τα αντίστοιχα ποσοστά για την **Νομική Σχολή Αθηνών** (σχολή "υψηλής ζήτησης") ήταν:

Γεωργοί κ.λπ. 2,60%, Εργάτες 10% και Ελεύθεροι επαγγελματίες 40,60%.

Αντίστοιχα στο **Τμήμα Αρχιτεκτόνων Μηχανικών** του Πολυτεχνείου Αθηνών είχαμε αντίστοιχα:

0, 10, και 58%!

...Χάσαμε τον τουρίστα. STOP!

***«Η Ελλάδα, ήταν κάποτε, πριν μια δεκαετία δηλαδή, η πρώτη προτίμηση των ξένων για διακοπές.** Σήμερα δεν συγκαταλέγεται καν στις πρώτες δεκαπέντε επιλογές των ξένων και έχω την αίσθηση, ότι μετά τους Ολυμπιακούς Αγώνες του 2004 έπονται χειρότερα.*

Οι ξένοι θ' ακούν Ελλάδα και θα γυρίζουν πλάτη. Τα δείγματα φυγής τα βλέπει κανείς γύρω του. Οσο "αγαθός" και να είναι ο ξένος επισκέπτης, δεν δέχεται να τον περιγελούν, να τον κοροϊδεύουν και να τον κατακλέβουν, χαζοχαρούμενοι και πονηροί ντόπιοι που αυτοπαραμυθιάζονται ότι ξεγέλασαν ακόμη μια φορά τους ξένους και έβγαλαν, σε ενάμιση- δύο μήνες, τα εισοδήματα ενός χρόνου.

***Η περίπτωση του ελληνικού τουρισμού καθρεφτίζει το τι συμβαίνει στην ελληνική οικονομία γενικότερα.** Οπως και η οικονομία, ο ελληνικός τουρισμός λειτουργεί παρασιτικά. Προσφέρει το ελάχιστο δυνατό στον ξένο και απαιτεί το ύψιστο σε αντάλλαγμα. Οι υπηρεσίες που προσφέρει υστερούν σε ποιότητα έναντι των ανταγωνιστών του σε άλλες χώρες, ενώ το φαινόμενο της αισχροκέρδειας, δηλαδή της "κλεψιάς" αναδεικνύεται ως το κυριότερο χαρακτηριστικό του ελληνικού τουρισμού. Κάποτε τα κυριότερα χαρακτηριστικά του ήταν: η φιλοξενία και το φιλότιμο. Σήμερα τα χαρακτηριστικά αυτά έπαψαν να υπάρχουν και χωρίς εξυπηρέτηση και ευγένεια δεν νοείται "παροχή υπηρεσιών".*

***Τη χαριστική βολή κατά της ελληνικής τουριστικής βιομηχανίας δεν θα τη δώσουν οι ξένοι αλλά οι Ελληνες.** Ακριβώς επειδή η προσέλευση τουριστών στην Ελλάδα φθίνει συγκριτικά με άλλες χώρες, οι επιτήδειοι της βιομηχανίας στρέφονται κατά των Ελλήνων περιηγητών. Οι τελευταίοι αρχίζουν να διαπιστώνουν προς έκπληξή τους, ότι οι συμπατριώτες τους δεν τους διαχωρίζουν από "τ' αμερικανάκια" και τους άλλους αγαθούς βορειοευρωπαίους. Αισχροκερδούν αναίσχυντα και εις βάρος τους. Το αποτέλεσμα είναι πως όλο και περισσότεροι Ελληνες περιορίζουν τις διακοπές τους, τα έξοδα των διακοπών τους ή και τα δύο.*

***Και έτσι μετά τους Ολυμπιακούς θα ολοκληρωθεί ο κύκλος του ελληνικού τουρισμού.** Εάν μετά το 2004 η ελληνική τουριστική βιομηχανία δεν αποκτήσει τον απαιτούμενο επαγγελματισμό και εάν οι Ελληνες ξενοδόχοι, εστιάτορες, συναφείς μαγαζάτορες και οδηγοί ταξί δεν αποκτήσουν "τουριστική συνείδηση", θα βρεθούν αντιμέτωποι με το φάσμα της οικονομικής (αυτο)καταστροφής».*

Μάριος Ευρυβιάδης, καθηγητής

...Χειμώνιασε στην Ιμπιζα και στο Λας Πάλμας βρέχει

Εβδομήντα τέσσερα λίτρα βροχής στο τετραγωνικό μέτρο έπεσαν την περασμένη Πέμπτη στη δημοφιλή νήσο Ιμπιζα... Ηταν σαφέστατο το μήνυμα της Φύσης προς τους τελευταίους παραθεριστές ότι το καλοκαίρι έλαβε τέλος, καιρός να μαζεύουν τα μπογαλάκια τους και να αφήσουν τους μόνιμους κατοίκους στην ησυχία τους.

... Η αν προτιμάνε να έρθουν στην Ρόδο. Εδώ σύμφωνα με τις προβλέψεις οι βροχές αναμένονται το Νοέμβριο!



●●● *"Θα" εντατικοιθούν οι έλεγχοι στην ακτοπλοΐα*

Σε εντατικοποίηση των ελέγχων σε όλα τα επιβατηγά πλοία εν όψει των Ολυμπιακών Αγώνων **"θα"** προχωρήσει το υπουργείο Εμπορικής Ναυτιλίας προκειμένου να εξασφαλισθεί η ποιότητα στην παροχή υπηρεσιών προς τους επιβάτες από την πλευρά των εταιρειών, αλλά και η ασφάλεια των επιβατών και των πλοίων.

Κατά δήλωση του υπουργού, **"θα"** συγκροτηθούν ειδικά μικτά κλιμάκια επιθεωρητών τα οποία **"θα"** διενεργούν ελέγχους εν πλω, για τη λειτουργία των συστημάτων ασφαλείας, τον τρόπο εκτέλεσης των γυμνασίων, καθώς και της κατάστασης που βρίσκονται οι χώροι ενδιαίτησης και υγιεινής των σκαφών. Επίσης, κατά τον υπουργό **"θα"** εντατικοποιηθούν και οι έλεγχοι που γίνονται κατά τη διάρκεια της ετήσιας "ακινησίας" των ακτοπλοϊκών σκαφών, τη χειμερινή περίοδο, με περισσότερες επισκέψεις των επιθεωρητών στα πλοία.

●●● *Η Χάλκη δεν είχε ποτέ χαλκό*

Ο δημοσιογράφος **Νίκος Βαρδιάμπασης** υποστηρίζει ότι είναι λαθεμένο να πιστεύουμε ότι η **Χάλκη** πήρε το όνομά της από τον **χαλκό** που υπήρχε στο νησί.

Πρόκειται για ιστορική παρανόηση, ισχυρίζεται. Το όνομα προέρχεται από το φοινικικό **Kar-Ki** που σημαίνει **πορφύρα:**

*«Αλλού τα τοπωνύμα παραμένουν αναλλοίωτα από παρανόηση. **Kar-Ki** στα φοινικικά ονομάζεται η πορφύρα, το κοχύλι που μάζευαν από τη θάλασσα της **Χάλκης** οι Φοίνικες για να πάρουν απ' αυτό την πορφυρά βαφή.*

*Οι Ελληνες που εγκαταστάθηκαν αργότερα, το φοινικό **kar-ki,** το πρόφεραν **χάλκι** και το νησί **Χάλκη**, αλλά χαλκός δεν υπάρχει στο νησί. Αρχαία ορυχεία χαλκού δεν βρέθηκαν».*

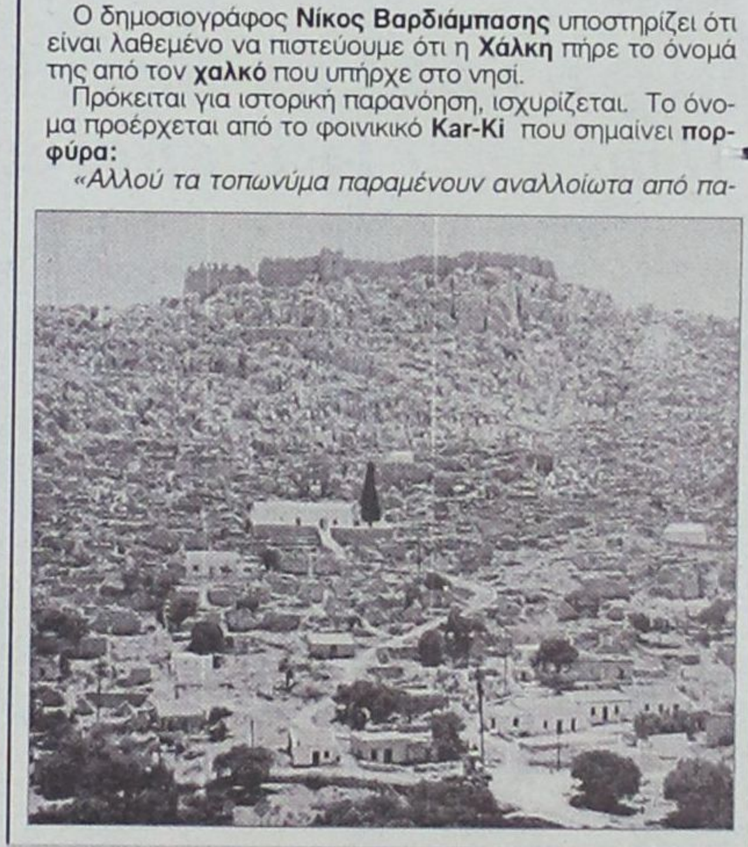

Χάλκη, το Χωριό

●●● *Η Αστυπάλαια τιμά τον Μάνο Ελευθερίου*

Συνεχίζονται στην Αστυπάλαια οι εκδηλώσεις του τοπικού Φεστιβάλ, με τίτλο **"Στην Αστυπάλαια για τις τέχνες και τον πολιτισμό.** Πέρσι εγκαινιάστηκε ο θεσμός να ανακηρύσσεται επίτιμος δημότης ένας άνθρωπος με δράση πολύπλευρη και παράπλευρη με την κύρια ιδιότητά του.

Φέτος ο τίτλος απονέμεται στον **Μάνο Ελευθερίου** *«για την έρευνά του και τη συμβολή του στη μελέτη της ιστορίας του θεάτρου στο Αιγαίο και τη Σύρο ειδικότερα, στις αρχές του 20ού αιώνα. Τιμάμε τον ιστορικό, το λαογράφο, τον διανοούμενο και πάνω απ' όλα τον άνθρωπο»*, επισημαίνει ο συνθέτης **Γιώργος Ανδρέου**, καλλιτεχνικός διευθυντής του Φεστιβάλ.

Ομως, εκτός από τον τίτλο του επίτιμου δημότη, στις 13 Σεπτεμβρίου, το Φεστιβάλ Αστυπάλαιας διοργανώνει αφιέρωμα στον Μάνο Ελευθερίου με τους Ελένη Τσαλιγοπουλου και Κώστα Θωμαΐδη σε τραγούδια με στίχους δικούς του.

●●● *Ντροπιάζει την Τήλο το κτίριο της ΕΛΑΣ*

Σε πολύ κακή κατάσταση βρίσκεται το κτίριο που φιλοξενεί την αστυνομία της Τήλου. Το κτίριο, που χρονολογείται από την εποχή της Ιταλοκρατίας, στέκει (για πόσο άραγε;) με εμφανή τα σημάδια εγκατάλειψης. Την ευθύνη για την επιμέλεια του κτιρίου φέρει αποκλειστικά το Υπουργείο Δημόσιας Τάξης που πρέπει να μεριμνήσει για το θέμα καθώς η αισθητική του κτιρίου σε συνδυασμό με την περίοπτη θέση του, προσβάλλει τους Τηλιακούς και το νησί τους.

ΠΡΟΣΚΗΝΙΟ... ΠΑΡΑΣΚΗΝΙΟ

καινά (κενά)... δαιμόνια

ΠΟΛΙΤΙΚΑ - ΠΑΡΑΠΟΛΙΤΙΚΑ

Μνήσθητι μου, Κύριε...



Κατά την τελευταία συνεδρίαση του δημοτικού συμβουλίου Καμείρου ξεκαθαρίσθηκε κατά τον πλέον σαφή και κατηγορηματικό τρόπο τι εννοούν κάποιοι όταν κάνουν λόγο για παράρτημα αμερικανικού πανεπιστημίου στον εν λόγω Δήμο.

Λοιπόν, εννοούν 6 θρανία, 12 καθίσματα και μία έδρα. Ο δε αριθμός των φοιτητών που θα... φοιτήσουν στο... πανεπιστήμιο είναι όσος και ο αριθμός των καθισμάτων.

Αν ακόμη κάποιοι αμφιβάλλουν δεν έχουν παρά να ζητήσουν τα πρακτικά της εν λόγω συνεδρίασης του δημ. συμβουλίου όχι μόνο για να πεισθούν, αλλά και για να βεβαιωθούν ότι δεν στράβωσε ο γιαλός, αλλά ότι παντελώς στραβά αρμενίζουμε!

Να τα στείλουμε στην κ. Δάφνη;

Κάποια από τα έγγραφα που έχουμε στην κατοχή μας αναφορικά με τα οικονομικά του Βακούφ Ρόδου και την Περιφερειάρχη κ. Μάρθα Σημαντώνη, αποτελούν πραγματική ντροπή για το ελληνικό κράτος, ένα πραγματικό εθνικό



ρεζιλίκι και μαζί κυβερνητικό μασκαρίλίκι. Εμείς ντραπήκαμε και ειδικά αυτά τα έγγραφα δεν θα τα δημοσιοποιήσουμε - μια καλή ιδέα είναι να τα στείλουμε στη φίλη της, την κ. Δάφνη Σημίτη, ή και στον ίδιο τον κ. Σημίτη. Τ' άλλα όμως έγγραφα που δεν έχουν τέτοια απαράδεκτη χροιά θα δημοσιευθούν ό,τι και να γίνει...

Βλήτα με αξία

Διαβάσαμε με ιδιαίτερη επιμέλεια το Σάββατο ότι είναι προσιτές οι τιμές στις λαϊκές αγορές. Με την ίδια επιμέλεια "καταγράψαμε" την τιμή του κάθε είδους. Εκείνο μας προξένησε εντύπωση ήταν ότι τα βλήτα κοστίζουν 1,5 ευρώ - χωρίς όμως να διευκρινίζεται αν η εν λόγω τιμή αντιστοιχεί σε ένα κιλό, ή σε... ματσάκι, όπως γίνεται με το σέλινο και τον μαϊντανό! Αλλιάόπως και νάχει το πράγμα η ουσία είναι μία: ότι τα βλήτα απέκτησαν την πρέπουσα αξία τους.

Αντε, με το καλό και στο Χρηματιστήριο!

Εκλογές θα γίνουν κι' όποιος βγει...

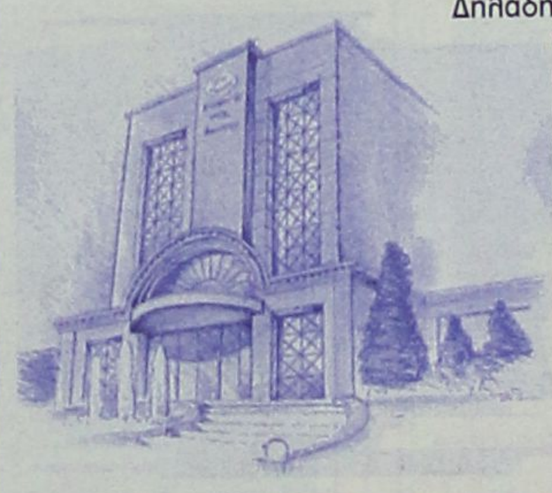

Δηλαδή, υπάρχει κανένας νόμος, έστω και άγραφος, που να απαγορεύει σε οποιονδήποτε να διεκδικήσει τις ψήφους των μελών κάποιου Σώματος για την προεδρία του, ή άλλο αξίωμα;

Δεν είναι πια καιρός να σταματήσουν οι παραλογισμοί με τους σωτήρες και το επερχόμενο χάος; Εκλογές θα γίνουν και εκείνοι που έχουν δικαίωμα ψήφου αυτοί και θ' αποφασίσουν κατά συνείδηση και σύμφωνα με τη δική τους κρίση.

Εκτός κι' αν αποφασισθεί να καταργηθούν οι εκλογές και να στεκόμαστε όλοι προσοχή ενώπιον θεόπεμπτων, εχόντων φυσικά και την επιφοίτηση του Αγίου Πνεύματος!

Λοιπόν, για να σοβαρευτούμε, τ' αστεία τελείωσαν. Ο λόγος για την Τράπεζα Δωδ/σου.

Η επόμενη Δαρβινική μετάλλαξη

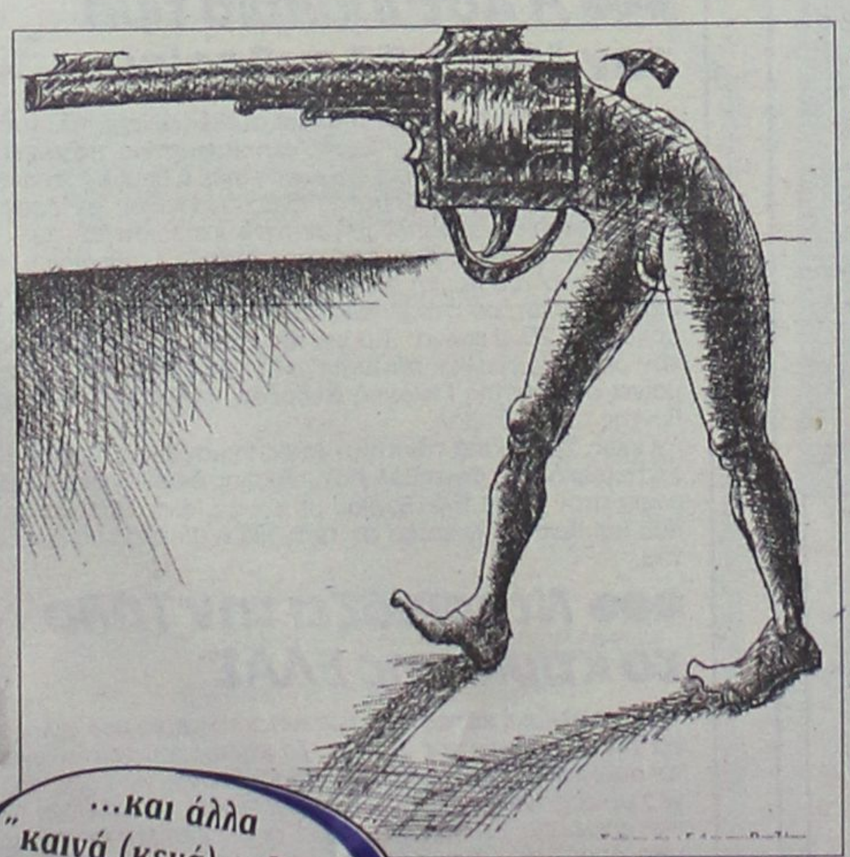

Ο μεν Δαρβίνος δεν ευστόχησε απολύτως στην εξέλιξη του ανθρωπίνου γένους, ο δε Οργουελ μάλλον με ανοησίες ασχολήθηκε. Και οι δύο βρήκαν το δάσκαλό τους από έναν σκιτσογράφο που φιλοτέχνησε την επόμενη μετάλλαξη του ανθρώπου. Από τη μέση και πάνω το κεφάλι θα πάρει τη μορφή περιστρόφου και όποιον πάρει ο χάρος. Ετσι, ή κάπως έτσι, θα καταλήξουν τα πράγματα, αφού με τα όσα συμβαίνουν γύρω μας καθημερινά, με τα όσα βλέπουμε, ακούμε και μαθαίνουμε ο εγκέφαλος θα τεθεί σε διαθεσιμότητα και δράση θα αναλάβουν οι σφαίρες, κοινώς βλήματα.

...και άλλα "καινά (κενά)... δαιμόνια" στη σελίδα 5

Ποιός είναι ο μάγκας;

Υπάρχουν στοιχεία που αποδεικνύουν ότι στην πέρα άκρη του κόλπου των Κολυμπίων εκβάλλει αγωγός "κάποιου ξενοδοχείου, ρίχνοντας "ζωντανά" τα λύματα στη θάλασσα. Εκτός από το λιμεναρχείο ενημερώθηκε προσωπικά και ο νομάρχης κ. Γιάννης Μαχαιρίδης καθώς και ο δήμαρχος Αφάντου κ. Σταμ. Καββάδας - όλα αυτά την Παρασκευή. Ολοι είχαν να πουν μια καλή κουβέντα προς εκείνους που έκαναν την καταγγελία (οι θιγόμενοι), αλλά σε τέτοιες περιπτώσεις σημασία έχει το αποτέλεσμα και φυσικά ο εντοπισμός του δράση που ενσυνειδήτως μολύνει την θάλασσα.

Αφροντιστήριο ΑΝΟΔΟΣ

ΓΙΑ ΟΛΕΣ ΤΙΣ ΤΑΞΕΙΣ ΓΥΜΝΑΣΙΟΥ–ΕΝΙΑΙΟΥ ΛΥΚΕΙΟΥ–ΤΕΕ

Στο Φροντιστήριό μας διδάσκονται σε ολιγομελή τμήματα από καθηγητές ΠΤΥΧΙΟΥΧΟΥΣ ΠΑΝΕΠΙΣΤΗΜΙΩΝ τα μαθήματα:

ΜΑΘΗΜΑΤΙΚΑ · ΦΥΣΙΚΗ · ΧΗΜΕΙΑ · ΦΙΛΟΛΟΓΙΚΑ · ΟΙΚΟΝΟΜΙΚΑ · ΒΙΟΛΟΓΙΑ

ΕΝΑΡΞΗ

Β', Γ' ΕΝΙΑΙΟΥ ΛΥΚΕΙΟΥ (όλες οι κατευθύνσεις) 18 ΑΥΓΟΥΣΤΟΥ

ΓΥΜΝΑΣΙΟ, Α' ΕΝΙΑΙΟΥ ΛΥΚΕΙΟΥ - ΤΕΕ 1 ΣΕΠΤΕΜΒΡΙΟΥ

Τα χαμηλότερα δίδακτρα της αγοράς με μεγάλα ποσοστά επιτυχίας

Πληροφορίες - Εγγραφές:
Ελένη Ρούσου - Μαργωμένου
Γαριβάλδη 17 • Τηλ.: 22410 28053
www.rodosvitrina.gr/anodos.htm

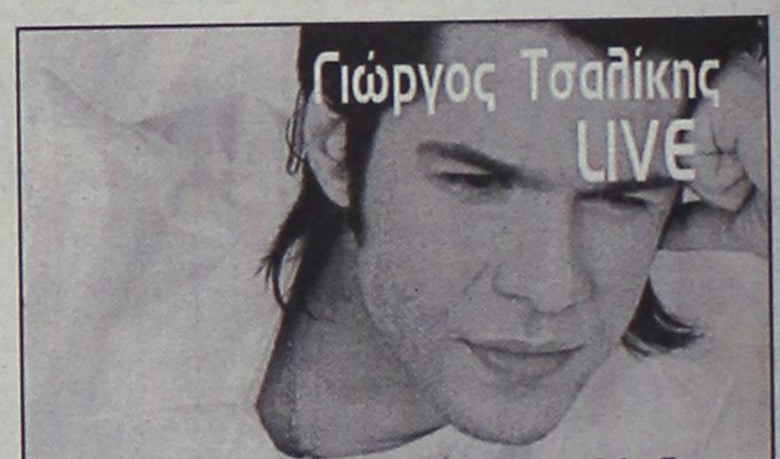

ΔΩΡΕΑΝ ΜΕΤΑΦΟΡΑ
ΑΠΟ ΠΛ. ΑΓ. ΦΡΑΓΚΙΣΚΟΥ
Κρατ.: Ρόδος τηλ. 2241077743

ΠΡΟΠΩΛΗΣΗ ΕΙΣΙΤΗΡΙΩΝ
MANUEL MUSIC CENTER

Λίνδος
Παρασκευή
12 Σεπτεμβρίου
ώρα 21:30

Paradise art & taste · ΞΕΝΑΚΗΣ · Paradise Gym · NAIL'S Club · Paradise Spa

Διοργάνωση: ΑΣ "ΚΛΕΟΒΟΥΛΟΣ" ΔΗΜΟΥ ΛΙΝΔΙΩΝ

«ΕΚΠΑΙΔΕΥΤΙΚΗ ΠΑΡΕΜΒΑΣΗ»

ΠΡΟΤΥΠΗ ΕΚΠΑΙΔΕΥΤΙΚΗ ΜΟΝΑΔΑ

Ενισχυτική διδασκαλία σε μαθητές Δημοτικού - Γυμνασίου με μαθησιακές δυσκολίες (δυσλεξία, διάσπαση προσοχής)

- *Στην εκμάθηση της ανάγνωσης (συλλαβισμός, έλλειψη αυτοματισμού, σύγχυση λέξεων)*
- *Στην εκμάθηση της γραφής/ορθογραφίας (σύγχυση και παράλειψη γραμμάτων, αναστροφές, άγνοια ορθογραφικών κανόνων)*
- *Στην δόμηση του γραπτού λόγου*
- *Στην κατανόηση των σχολικών μαθημάτων.*

ΕΞΑΤΟΜΙΚΕΥΜΕΝΗ ΑΝΤΙΜΕΤΩΠΙΣΗ - ΔΙΔΑΣΚΑΛΙΑ ΟΛΩΝ ΤΩΝ ΣΧΟΛΙΚΩΝ ΜΑΘΗΜΑΤΩΝ - ΓΚΡΟΥΠ 2 ΑΤΟΜΩΝ - ΧΡΗΣΗ ΤΩΝ ΠΙΟ ΣΥΓΧΡΟΝΩΝ ΜΕΘΟΔΩΝ ΑΠΟΚΑΤΑΣΤΑΣΗΣ ΤΩΝ ΜΑΘΗΣΙΑΚΩΝ ΔΥΣΚΟΛΙΩΝ ΑΠΟ ΤΗ Μ. ΒΡΕΤΑΝΙΑ ΚΑΙ ΤΙΣ Η.Π.Α.

ΕΓΓΡΑΦΕΣ ΚΑΘΗΜΕΡΙΝΑ

Πληροφορίες: Νίκου Καραγιάννη 3, Ανάληψη
Τηλ. 22410-66256

ΘΕΣΕΙΣ ΠΕΡΙΟΡΙΣΜΕΝΕΣ

Διεύθυνση Σπουδών:
ΧΑΤΖΗΔΙΑΚΟΣ ΙΩΑΝΝΗΣ *(ειδικός Παιδαγωγός)*

ΚΑΘΗΜΕΡΙΝΑ ΟΛΑ ΤΑ ΝΕΑ ΤΗΣ ΔΩΔΕΚΑΝΗΣΟΥ ΣΤΟ INTERNET

www.rodiaki.gr