ΕΤΟΣ ΙΔΡΥΣΕΩΣ: 1973

ΔΙΕΥΘΥΝΤΗΣ:
ΑΘ. ΜΑΡΑΣΙΩΤΗΣ

Τηλ. σύνταξης: 24610-75640
Τηλ. λογ/ρίου: 22210-75230
Fax: 22471-75641

ΓΝΩΜΗ

ΕΛΤΑ

ΔΕΥΤΕΡΑ
22 ΣΕΠΤΕΜΒΡΙΟΥ 2003
ΑΡΙΘΜΟΣ ΦΥΛΛΟΥ: 1.558
ΤΙΜΗ ΕΥΡΩ 0,70

ΕΒΔΟΜΑΔΙΑΙΑ ΕΦΗΜΕΡΙΔΑ ΤΗΣ ΔΩΔΕΚΑΝΗΣΟΥ

Το βράδυ, μόλις ανακοινώθηκε η απεργία διαρκείας

Κατοχικές σκηνές στα βενζινάδικα!

ΘΑ ΔΗΜΙΟΥΡΓΗΘΟΥΝ ΜΕΓΑΛΑ ΠΡΟΒΛΗΜΑΤΑ



Ομως, σήμερα το μεσημέρι θα γίνει σύσκεψη στην Αθήνα και υπάρχουν πολλές πιθανότητες να βρεθεί λύση. Αν δεν βρεθεί θα παραλύσουν τα πάντα. ΣΕΛΙΔΑ 6

Μαζεύτηκαν στίβες στις τράπεζες

Ρεκόρ εικοσαετίας ακάλυπτων επιταγών

ΑΡΧΙΖΕΙ Η ΕΚΔΟΣΗ ΔΙΑΤΑΓΩΝ ΠΛΗΡΩΜΗΣ

Τα ίδια τα στελέχη των τραπεζών ομολογούν ότι ποτέ άλλοτε τόσοι γνωστοί έμποροι της Ρόδου δεν βρέθηκαν σε τόσο δυσχερή θέση. ΣΕΛ. 7

ΟΙ ΠΟΛΙΤΕΣ ΔΕΝ ΠΑΡΑΣΥΡΟΝΤΑΙ



Βέβαιη νίκη παρά τα τεχνάσματα

● *Αποκαλυπτική συνέντευξη με τον καθηγητή-σύμβουλο του Καραμανλή κ. Γιάννη Βαληνάκη.* ΣΕΛΙΔΑ 10

Ανακατεύουν στο ΠΑΣΟΚ, αλλά φουλ δεν βγαίνει

ΤΡΑΠΟΥΛΑ χωρίς τον άσο Κρεμαστινού!



Ζυμώσεις στα δύο μεγάλα κόμματα εν μέσω συμπληγάδων για τη συγκρότηση των ψηφοδελτίων τους στη Δωδ/σο

ΣΥΜΦΩΝΗΣΕ ΚΑΙ ΑΝΑΛΑΜΒΑΝΕΙ ΤΗΝ ΚΑΡΔΙΟΛΟΓΙΚΗ ΤΟΥ "ΑΤΤΙΚΟΝ"

Υπό την πίεση του χρόνου και του μεγάλου αριθμού των ενδιαφερομένων Ν.Δ. και ΠΑΣΟΚ θα βρεθούν μπροστά σε πολλά προβλήματα όποιες κι αν είναι οι τελικές επιλογές τους. Η Αθήνα διατηρεί πάντα το πάνω χέρι... ΣΕΛΙΔΑ 3

ΤΑ ΠΟΛΥΚΑΤΑΣΤΗΜΑΤΑ ΤΩΝ ΠΟΛΥΕΘΝΙΚΩΝ

Ξενόφερτοι τυφώνες σαρώνουν την αγορά



ΟΥΤΕ ΔΡΑΧΜΗ ΕΠΕΝΔΥΟΥΝ ΣΤΗ ΡΟΔΟ!

Οι μικρομεσαίοι του εμπορίου είναι καταδικασμένοι από τώρα, το ζήτημα είναι αν θ' αντέξουν και οι ελάχιστοι μεγάλοι ντόπιοι. Αναμένονται κι άλλα μεγαθήρια να εγκατασταθούν στη Ρόδο. ΣΕΛΙΔΑ 2

ΚΑΤΟΡΘΩΜΑΤΑ ΤΗΣ κ. ΣΗΜΑΝΤΩΝΗ

Γενικό μπάχαλο!

Στην ίδια νοοτροπία της οφείλονται και τα όσα πράττει με το ταμείο του Βακούφ. Ακόμη και ελληνικές σημαίες αγόρασε από το λογαριασμό του. ΣΕΛ. 5



ΚΕΡΔΙΣΤΕ
και εσείς

€ 587.462,30

δόθηκαν συνολικά σε Jackpots
την προηγούμενη βδομάδα
στα SLOT MACHINES
(ΜΗΧΑΝΑΚΙΑ)

CASINO RODOS
ΟΛΟΙΜΕ ΔΙΦΕΡΕΝΤΟ
ΣΤΗ ΡΟΔΟ



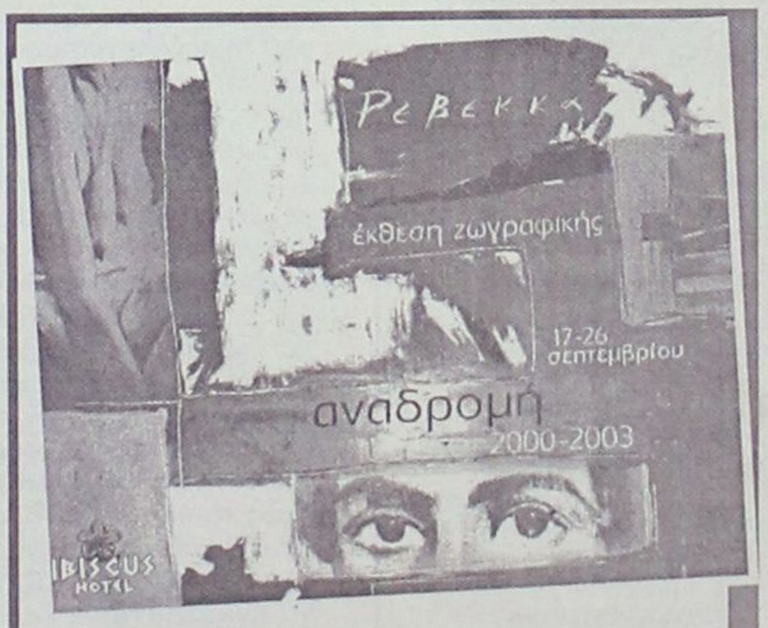

"ΑΝΑΔΡΟΜΗ 2000-2003"

ονομάζεται η έκθεση Ζωγραφικής της ταλαντούχου ζωγράφου
ΡΕΒΕΚΚΑΣ ΑΛΕΞΟΠΟΥΛΟΥ
η οποία φιλοξενείται από το νησί μας και εκθέτει στο
Ξενοδοχείο "ΙΒΙΣΚΟΣ"
μέχρι 26 Σεπτεμβρίου.
Τα θέματα και η τεχνολογία παρουσιάζουν ιδιαίτερο ενδιαφέρον για το φιλότεχνο κοινό του νησιού μας

ΗΜΕΡΟΛΟΓΙΟ

Δευτέρα 22 Σεπτεμβρίου 2003
Φωκά ιερομ., Ισαάκ και Μαρτίνου Μ.
Ανατολή ηλίου: 06.12'
Δύση ηλίου: 18.23'
Σελήνη 26 ημερών

ΦΑΡΜΑΚΕΙΑ

Σήμερα διημερεύει το φαρμακείο των Συσ. Πάππου-Σταυρόπουλου στην πλατεία Ακαδημίας και διανυκτερεύει το φαρμακείο του Μιχαλάκη Βασ. στην οδό Αγίας Αναστασίας 81.

ΒΕΝΖΙΝΑΔΙΚΑ

Σήμερα διανυκτερεύουν τα βενζινάδικα: Σταυριανάκης Π. (Ψαροπούλα), Τζωρτζή Γ. (Ροδίνι), Κορωναίος Δημ. (Ιαλυσός), Πισσαδάκης Δ. (Παραδείσι), Καραγιάννης Ευστ. (Σορωνή), Διακοστεργάκης Γ. (Μανδρικό), Κοιλιάς Αλ. (Αφάντου), Νέσγος Μ. (Μάσαρι).

ΛΑΪΚΕΣ ΑΓΟΡΕΣ

Τετάρτη : στο Δημοτικό Νεκροταφείο.
Πέμπτη: στην οδό Βύρωνος
Παρασκευή: στην οδό Πτολεμαίων (Ανάληψη)
Σάββατο: στο Δημοτικό Νεκροταφείο.

ΔΡΟΜΟΛΟΓΙΑ ΠΛΟΙΩΝ

Σήμερα αναχωρεί πλοίο της ΔΑΝΕ για νησιά και Πειραιά.

ΑΕΡΟΠΟΡΙΚΑ ΔΡΟΜΟΛΟΓΙΑ

ΟΛΥΜΠΙΑΚΗ ΑΕΡΟΠΟΡΙΑ

ΑΠΟ ΡΟΔΟ-ΑΘΗΝΑ
- Καθημερινά 07.10, 13.40
- Πέμπτη 20.10, 22.45
- Καθημερινά πλην Πέμπτης 19.40, 22.25
- Καθημερινά πλην Κυριακής 10.40

ΑΠΟ ΑΘΗΝΑ-ΡΟΔΟ
- Καθημερινά 05.30,12.00
- Πέμπτη 18.30, 21.05
- Καθημερινά πλην Πέμπτης 18.00, 20.45
- Καθημερινά πλην Κυριακής 09.00

ΑΠΟ ΡΟΔΟ-ΘΕΣΣΑΛΟΝΙΚΗ
- Δευτέρα - Τετάρτη 09.45
- Πέμπτη 10.45
- Σάββατο 15.15
- ΔΕΥ-ΤΕΤ-ΠΑΡ-ΚΥΡ 16.10

ΑΠΟ ΡΟΔΟ-ΗΡΑΚΛΕΙΟ
- Δευτέρα-Παρασκευή 14.30, Τετάρτη-Κυριακή 16.30

ΑΠΟ ΡΟΔΟ-ΚΑΡΠΑΘΟ
- ΔΕΥ-ΠΕΜ-ΠΑΡ-ΣΑΒ 07.00, 10.40
- Τετάρτη-Κυριακή 10.40, 14.20

ΑΠΟ ΡΟΔΟ-ΚΑΣΟ
- ΔΕΥ-ΠΕΜ-ΠΑΡ-ΣΑΒ 07.00
- Τετάρτη-Κυριακή 10.40

ΑΠΟ ΡΟΔΟ-ΚΑΣΤΕΛΟΡΙΖΟ
- ΔΕΥ-ΤΕΤ-ΠΑΡ-ΣΑΒ-ΚΥΡ 07.10

ΑΠΟ ΡΟΔΟ-ΧΙΟ
- Τρίτη στις 10.40 και Πέμπτη στις 10.45'

ΡΟΔΟΣ-ΜΥΤΙΛΗΝΗ
- Δευτέρα-Τετάρτη στις 09.45, Τρίτη στις 10.40', Πέμπτη στις 10.45' και Σάββατο στις 15.15

ΡΟΔΟΣ- ΣΑΜΟΣ
- Τρίτη στις 10.40', Σάββατο στις 15.15

ΡΟΔΟΣ-ΛΗΜΝΟΣ
- Δευτέρα-Τετάρτη στις 09.45', Τρίτη στις 10.40', Πέμπτη στις 10.45' και Σάββατο στις 15.15'

AEGEAN AIRLINES' & CRONUS

ΑΠΟ ΡΟΔΟ-ΑΘΗΝΑ
Καθημερινά πτήση 201-07.10 πλην Κυριακής. Καθημερινές πτήσεις 209-11.10, 652-16.25, 217-18.10, 219-21.35

ΑΠΟ ΑΘΗΝΑ-ΡΟΔΟ
Καθημερινά πτήση 200-05.30 πλην Κυριακής.
Καθημερινές πτήσεις: 208-09.30, 651-14.45, 216-16.30, 218-19.55

ΑΠΟ ΡΟΔΟ-ΗΡΑΚΛΕΙΟ
Καθημερινά πτήση 763-14.30

ΑΠΟ ΗΡΑΚΛΕΙΟ-ΡΟΔΟ
Καθημερινά πτήση 764-16.05

ΑΠΟ ΡΟΔΟ-ΘΕΣΣΑΛΟΝΙΚΗ
Καθημερινά πτήση 721-17.45

ΑΠΟ ΘΕΣΣΑΛΟΝΙΚΗ-ΡΟΔΟ
Καθημερινά πτήση 720-12.10

Χρήσιμα τηλέφωνα κρατήσεων: (22410) 24400

Το θέμα της ημέρας

Δεν θ' αφήσουν τίποτα όρθιο τα πολυεθνικά πολυκαταστήματα

Ξενόφερτος τυφώνας σαρώνει την αγορά!

Δύσκολοι οι καιροί και οι καταναλωτές παρασύρονται από τις φθηνότερες τιμές χωρίς να παίρνουν υπ' όψη την ποιότητα

"Κώνωψ επί κέρατος βοός φαντάζει" πλέον η λειτουργία των ΚΑΕ μπροστά στην κάθοδο στη Ρόδο πολυκαταστημάτων πολυεθνικών συμφερόντων. Οι συνέπειες αυτής της επιδρομής δεν θα αργήσουν να φανούν στη τοπική οικονομία. Ένα ηχηρό δείγμα του τί θα συμβεί αποτελεί η λειτουργία πολυκαταστήματος Γερμανικών συμφερόντων στη περιοχή Ασγούρου.

Υπολογίζεται ότι κατά τις δύο πρώτες μέρες λειτουργίας του και χωρίς να γίνει κάποια ανακοίνωση ή διαφήμιση 4.500 καταναλωτές άδειασαν δύο φορές τα ράφια, ξεσηκώνοντας στη κυριολεξία τα πάντα.

Πληροφορίες μάλιστα αναφέρουν ότι η συγκεκριμένη εταιρεία ετοιμάζει άλλα δύο μικρότερα υποκαταστήματα στη Ρόδο, ένα στη δυτική και ένα στην ανατολική πλευρά με προφανή σκοπό να "ψαρέψει" τη μεγάλη πλειοψηφία του καταναλωτικού κοινού της Ρόδου, προβάλλοντας ως κράχτη τις χαμηλότερες τιμές των προϊόντων σε σύγκριση με τα άλλα πολυκαταστήματα και μικρομεσαία καταστήματα.

Η επιδρομή αυτή αποτελεί κορύφωση της εγκατάστασης στη Ρόδο παρόμοιων πολυκαταστημάτων επίσης πολυεθνικών συμφερόντων. Δεν αποκλείεται όμως να δούμε και τα χειρότερα καθώς σύμφωνα με πληροφορίες ετοιμάζεται να εγκατασταθεί και να λειτουργήσει στο νησί ένα άλλο πολύ μεγαλύτερο πολυκατάστημα πολυεθνικών επίσης συμφερόντων που ειδικεύεται στη πώληση ειδών οικιακής χρήσης επίπλων, εργαλείων κ.λπ.

Βεβαίως το δέλεαρ των φθηνότερων τιμών δικαιολογεί τη συμπεριφορά των καταναλωτών (και μάλιστα σε εποχές ισχνού οικογενειακού προϋπολογισμού). Αλλά εκείνο στο οποίο δεν δίνεται σημασία είναι η ποιότητα των προϊόντων που οι καταναλωτές αγοράζουν φθηνότερα. Στο σημείο αυτό θα πρέπει να σημειωθεί ότι οι φθηνότερες τιμές αντιστοιχούν σε ανάλογης ποιότητας προϊόντα και είναι διαπιστωμένο ότι



Στο φούντο όλοι οι μικροί, σε κίνδυνο και οι ντόπιοι μεγάλοι

όταν πρόκειται για επώνυμα προϊόντα οι τιμές των οποίων είναι ίδιες με την υπόλοιπη αγορά.

Οι συνέπειες από την εν λόγω επιδρομή μπορεί να μη φαίνονται σήμερα καθαρά, αλλά δεν υπάρχει καμία αμφιβολία ότι θα φανούν μακροπρόθεσμα και μάλιστα θα είναι καταλυτικές για ολόκληρο τον ιστό του εμπορίου της Ρόδου και ειδικότερα για την τοπική οικονομία, μέλη της οποίας αποτελούν οι ίδιοι οι καταναλωτές. Η κατάσταση αυτή αποτελεί για τα μικρομεσαία καταστήματα όχι μόνο της πόλης αλλά και των χωριών ολοκληρωτική καταστροφή, δηλαδή στο μέλλον δεν θα μπορέσει να επιβιώσει κανένας απολύτως.

Τις ίδιες όμως συνέπειες θα υποστούν σε ένα μεγαλύτερο χρονικό ορίζοντα και τα μη πολυεθνικών συμφερόντων πολυκαταστήματα, ειδικά εκείνα που ανήκουν σε Ρόδιους επιχειρηματίες και δεν αποτελούν αλυσίδες που λειτουργούν σε ολόκληρη τη χώρα.

Ενα άλλο μεγάλο πρόβλημα που ανακύπτει με την επιδρομή των πολυεθνικών πολυκαταστημάτων στη Ρόδο είναι ότι οι ιδιοκτήτριες εταιρείες, λειτουργώντας με την πρακτική δεν πρόκειται να κάνουν καμία απολύτως επένδυση στο νησί, αντίθετα μάλιστα τα τεράστια ποσά που εισπράττουν από τους Ροδίτες μπαίνουν στο γενικό τους ταμείο το οποίο είναι δικτυωμένο σε ολόκληρη την Ευρώπη.

Βέβαια τα εν λόγω πολυκαταστήματα δεν λειτουργούν παράνομα. Αλλά μπροστά στις ζοφερές προοπτικές που διανοίγονται για την τοπική αγορά και γενικότερα για την τοπική οικονομία, οι αρμόδιοι είναι υποχρεωμένοι να αναζητήσουν νόμιμους τρόπους ώστε η επιδρομή των πολυεθνικών να κινείται στα επίπεδα του μέτρου και όχι της ασυδοσίας που υπάρχει σήμερα έστω και "νόμιμη".

ΔΕΧΟΝΤΑΙ ΤΟ ΚΟΙΝΟ

Ο Νομάρχης Δωδεκανήσου **Γιάννης Μαχαιρίδης** και οι Βοηθοί Νομάρχη **Στάθης Κουσουρνάς** και **Νίκος Ζωίδης** δέχονται το κοινό κάθε Τρίτη και Πέμπτη, από τις 11.00-13.00 το μεσημέρι.

ΤΑΞΙ

ΡΑΔΙΟ ΤΑΞΙ: 2241-0-64712, 2241-0-64790.

ΧΡΗΣΙΜΑ ΤΗΛΕΦΩΝΑ

ΝΟΣΟΚΟΜΕΙΟ:	2241-0-80000
ΑΜΕΣΗ ΔΡΑΣΗ ΠΥΡ/ΚΗΣ:	199
ΛΙΜΕΝΑΡΧΕΙΟ:	2241-0-22220, 2241-0-27695
ΒΛΑΒΕΣ Δ.Ε.Η.:	125
ΒΛΑΒΕΣ Ο.Τ.Ε.:	121
ΑΜΕΣΗ ΔΡΑΣΗ:	100
ΒΛΑΒΕΣ ΥΔΡΕΥΣΗΣ:	2241-0-68750, 2241-0-68755
ΝΟΜΑΡΧΙΑ:	2241-0-46502
ΠΕΡ/ΚΗ Δ/ΝΣΗ	2241-0-38174
ΔΗΜΟΣ:	2241-0-46200
ΔΗΜ. ΕΠΙΧ. ΚΑΘΑΡ.:	2241-0-77600
ΥΠΗΡ. ΑΠΟΚΟΜΙΔΗΣ:	2241-0-61057
ΤΡΟΧΑΙΑ:	2241-0-26480
ΠΛΗΡΟΦ. Ο.Τ.Ε :	131
ΔΕΛΤΙΟ ΚΑΙΡΟΥ:	149
ΛΑΧΕΙΑ:	1444
ΠΡΟΠΟ - ΛΟΤΤΟ:	1444
ΡΟΔΑ:	2241-0-27462
ΚΤΕΛ:	2241-0-27706
Ο.Α.Ε.Δ.:	2241-0-23265
Ι.Κ.Α.:	2241-0-64912
ΤΑΞ.Υ.:	2241-0-68701, 2241-0-68702
ΟΛΥΜΠΙΑΚΗ:	2241-0-24555
Δ.Α.Ν.Ε.:	2241-0-43150
ΕΡΓΑΤ. ΚΕΝΤΡΟ:	2241-0-24730
CRONUS AIRLINES	2241-0-25444
AEGEAN AIRLINES	2241-0-98345

ΚΤΕΟ

- Από **01/09/2003** έως **31/10/2003** παντός είδος οχήματα **με συνδυασμό γραμμάτων ΡΟΒ 3001** έως και **3500**
- Εξαιρούνται όσα οχήματα είχαν προβλεφθεί να ελεγχθούν με προηγούμενα προγράμματα.
- Υπενθυμίζεται πως κατά το μήνα Αυγουστο δεν διενεργούνται τεχνικοί ελέγχοι οχημάτων από το ΚΤΕΟ.

Η ΓΝΩΜΗ

Εβδομαδιαία Εφημερίδα της Ρόδου
Έτος Ιδρύσεως 1973
ΕΚΔΟΤΗΣ
Δ. Τσοπανάκης
ΔΙΕΥΘΥΝΤΗΣ
Αθ. Μαρασιώτης
ΑΘΛΗΤΙΚΑ
Μανόλης Μπάτης, Νικήτας Κουσκούσης
ΓΡΑΦΕΙΑ ΣΥΝΤΑΞΗΣ
Μάρκου Μαλλιαράκη 11
Τηλ.2241-0- 24610, 2241-0-75640
Fax (22410) 75641
ΛΟΓΙΣΤΗΡΙΟ - ΔΙΑΦΗΜΙΣΕΙΣ
Μάρκου Μαλλιαράκη 11
Τηλ. 2241-0-22210
2241-0-75230
Fax (22410) 22471

ΠΡΟΣΚΛΗΤΗΡΙΑ ΓΑΜΩΝ-ΒΑΠΤΙΣΕΩΝ

Με ένα τηλεφώνημα και **χωρίς καμία επιβάρυνση** θα βρεθούμε κοντά σας για να διαλέξετε ένα από τα δεκάδες όμορφα προσκλητήρια από οίκους της Αθήνας και της Θεσσαλονίκης.

Υπεύθυνος: Απόκοτος Νίκος
Τηλ. 22410 /91350-95584-92770
0937756878

"Συμφώνησε" με τον κ. Στεφανή για την καρδιολογική κλινική του "Αττικόν", αποχωρεί από την πολιτική

Οριστική η απόφαση Κρεμαστινού

Εντονες ζυμώσεις σε ΠΑΣΟΚ και Ν. Δημοκρατία για την εν μέσω συμπληγάδων συγκρότηση των υηφοδελτίων τους

Ενώ τα κομματικά επιτελεία των κομμάτων, κυρίως των δύο μεγάλων και στη περιοχή μας μελετούν τις τελευταίες δημοσκοπήσεις το τοπίο γύρω από τη συγκρότηση των ψηφοδελτίων παραμένει ομιχλώδες αν και οι βασικές σταθερές είναι περίπου γνωστές. Η δημοσιοποίηση της επίσημης ανάληψης της θέσης του επικεφαλής στη Καρδιολογική Κλινική από τον Δημήτρη Κρεμαστινό μέσα στις επόμενες εβδομάδες απειλεί να «ναρκοθετήσει» το όλο σκηνικό στο ΠΑΣΟΚ αφού μια παραίτηση του λίγο πριν από τις εκλογές ανατρέπει τα σημερινά σενάρια και βάζει στο παιχνίδι τον Μιχάλη Μαύρο εκ Καλύμνου.

Στη Νέα Δημοκρατία πέραν των δύο σίγουρων, Αριστοτέλη Παυλίδη και Τάσου Καραμάριο, οι λοιποί ενδιαφερόμενοι συνεχίζουν να έχουν τοπικά και κεντρικά επαφές στη προσπάθειά τους να διασφαλίσουν μια θέση στο ψηφοδέλτιο. Σε αθηναϊκές εφημερίδες εμφανίστηκε χθες και πάλι το όνομα του πρώην νομάρχη Σάββα Καραγιάννη να συζητείται από



την Ρηγίλλης. Στο ΣΥΝ μετά την υποψηφιότητα του Μάνου Θεοδωρίδη στο Βόρειο Συγκρότημα, αναζητείται μια παρόμοια προσωπικότητα και στο Νότιο προκειμένου να ισχυροποιηθεί το ψηφοδέλτιο στο νομό για να υπάρχουν ελπίδες να «κτυπηθεί» μια έδρα.

Στο ΠΑΣΟΚ η βέβαιη πλέον απόφαση του Δημήτρη Κρεμαστινού να επιλέξει την Ιατρική και δη τη θέση του Διευθυντή της καρδιολογικής κλινικής στο νέο νοσοκομείο "Αττικόν" που ξενικά τη λειτουργία του μέσα στις επόμενες εβδομάδες αναμένεται να δημιουργήσει νέα προβλήματα στο κυβερνών κόμμα. Με την ανάληψη των καθηκόντων του εκτιμάται ότι θα υποβάλλει την παραίτηση, του από βουλευτής, κάτι που χρονικά φαίνεται να συμβαίνει πριν από τις εκλογές. Σε μια τέτοια εξέλιξη μπαίνει στο παιχνίδι ο Μιχάλης Μαύρος από την Κάλυμνο παίρνοντας την θέση του καθηγητή. Ο μόνος που ίσως ανησυχήσει θα είναι ο Βασίλης Σεβαστής που μέχρι στιγμή φαίνεται ότι θα «καλύψει» το ΠΑΣΟΚ στην Επαρχία Καλύμνου. Μια τέτοια εξέλιξη δεν πρόκειται να ανησυχήσει κανένα άλλο από τους υποψηφίους. Εκείνοι που θα ανησυχήσουν λογικά είναι τα κομματικά στελέχη από την αποδυνάμωση του ψηφοδελτίου λόγω αποχώρησης Κρεμαστινού.

Στο άλλο σενάριο, να αποχωρήσει δηλαδή ο κ. Κρεμαστινός με την ολοκλήρωση αυτής της τετραετίας ενδιαφέρει περισσότερο τους υποψηφίους από το Νότιο Συγκρότημα που περιμένουν πως και πως για να καταλάβουν την κενή θέση στο ψηφοδέλτιο. Ευνοημένος λογικά θα είναι ο Γιάννης Παρασκευάς, ο Φώτης Κωστόπουλος που βλέπουν να αυξάνονται οι πιθανότητες για μια θέση στο ψηφοδέλτιο ενώ οφέλη αναμένει να έχει και ο Βασίλης Παπανικόλας.

Σοβαρό πρόβλημα που ενδέχεται να προκύψει είναι η γεωγραφική κατανομή των υποψηφίων, αν θα είναι δηλαδή τρεις στο Βόρειο Συγκρότημα και τρεις στο Νότιο ή δύο από το Βορρά και τέσσερις από το Νότο. Εδώ οι απόψεις διίστανται. Οι του Νοτίου μαζί και ο Γιώργος Νικητιάδης τάσσονται υπέρ της ίσης κατανομής, ενώ ο Κώστας Καίσερλης εμμένει στις δύο υποψηφιότητες στο Βόρειο και τέσσερις στο Νότιο Συγκρότημα.

Σημειώνεται ότι τις τελευταίες ημέρες κυκλοφορεί ευρέως ότι ο Κοσμάς Σφυρίου δεν θα είναι ξανά υποψήφιος. Σε μια τέτοια περίπτωση ευνοημένοι και πάλι θα είναι οι υποψήφιοι από το Νότιο Συγκρότημα.

Η λίστα των νέων υποψηφίων παραμένει η γνωστή και έχει ως εξής: Σούλα Ευθυμίου, Γιώργος Νικητιάδης, Κώστας Καίσερλης, Γιάννης Παρασκευάς, Φώτης Κωστόπουλος, Γιάννης Παρασκευάς, Βασίλης Σεβαστής και Τώνια Μοροπούλου. Σε αυτήν θα πρέπει να προστεθούν και τα ονόματα των τριών βουλευτών μέχρι να ξεκαθαρίσει τελείως το τοπίο.

Σύμφωνα με τελευταίες πληροφορίες η εγκύκλιος που θα καθορίζει τον τρόπο επιλογής των υποψηφίων θα φθάσει στις κατά τόπους Νομαρχιακές Επιτροπές μέσα στην εβδομάδα.

Στη Νέα Δημοκρατία η συγκρότηση του ψηφοδελτίου συνεχίζει να είναι και εδώ το μόνιμο θέμα συζήτησης. Εκτός από τους δύο σίγουρους, τον Αριστοτέλη Παυλίδη και τον Αναστάσιο Καραμάριο, οι λοιποί ενδιαφερόμενοι συνεχίζουν τις προσπάθειές τους για μια θέση από τις τέσσερις που απομένουν. Ο πρόεδρος του δικηγορικού Συλλόγου Ρόδου Κώστας Σαρρής συγκεντρώνει αρκετές πιθανότητες όπως και ο Μανόλης Καμπουρόπουλος που έχει πυκνώσει τις επαφές του με στελέχη της Ρηγίλλης. Κάτι ανάλογο ισχύει και για τον Βασίλη Χρύση ενώ δεν κρύβει το ενδιαφέρον του και ο Νίκος Τατάκης. Σε ρεπορτάζ χθεσινών εφημερίδων εμφανιζόταν η Ρηγίλλης να συζητά το όνομα του πρώην νομάρχη Σάββα Καραγιάννη.

Τα «αγκάθια» της Νέας Δημοκρατίας είναι κυρίως οι επαρχίες Καλύμνου και Καρπάθου. Στη πρώτη παίζουν πλέον δύο ονόματα του γνωστού γιατρού Πέρρου και του Δρόσου Ταυλάριου. Ο πρώτος μάλιστα το τελευταίο διάστημα φέρεται να ενδιαφέρεται για τη συμμετοχή του στο ψηφοδέλτιο, προοπτική που βλέπουν θετικά κορυφαία στελέχη



τρεία η ορθοπεδική κλινική, με επικεφαλής τον καθηγητή Π. Σουκάκο, ενώ τις επόμενες 2-3 εβδομάδες έχει προγραμματιστεί να μεταφερθούν μια καρδιολογική κλινική, με επικεφαλής το γνωστό σε, καθηγητή Δ. Κρεμαστινό και η δεύτερη παθολογική, επικεφαλής της οποίας είναι ο καθηγητής Σ. Ράπτης

της Νέας Δημοκρατίας. Το δεύτερο αγκάθι είναι τι ΄γίνεται με την Κάρπαθο αφού μια νέα υποψηφιότητα από το Γιώργο Νισύριο δεν πρόκειται να φέρει τίποτα καινούργιο στο ψηφοδέλτιο. Εδώ η κατανομή δεν φαίνεται να δημιουργεί ιδιαίτερα προβλήματα αφού θεωρείται σχεδόν βέβαιο ότι θα είναι δύο από το Βόρειο και τέσσερις από το Νότιο Συγκρότημα.

Και ο Συνασπισμός από τη δική του πλευρά καταβάλλει προσπάθειες να ενισχύσει ακόμη περισσότερο το ψηφοδέλτιο του μετά την «μεταγραφή» του Μάνου Θεοδωρίδη. Εδώ και καιρό η Νομαρχιακή στο Νότιο Συγκρότημα συνομιλεί με στελέχη προερχόμενα από το ΠΑΣΟΚ που διαθέτουν εμβέλεια για συνεργασία στις επόμενες εκλογές. Ο Μιχάλης Μπαλάνος αλλά και ο Φώτης Κωστόπουλος είναι στο πλάνο συζητήσεων της Ν.Ε του ΣΥΝ. Ο τελευταίος πάντως προς το παρόν δεν δείχνει ενδιαφέρον επειδή εκτιμά ότι έχουν αυξηθεί σημαντικά οι πιθανότητες να συμπεριληφθεί στο ψηφοδέλτιο του ΠΑΣΟΚ. Το όνομα του γνωστού συνδικαλιστή Μπάμπη Σαρρή συζητείται επίσης στους κύκλους της Νομαρχιακής Επιτροπής του ΣΥΝ.

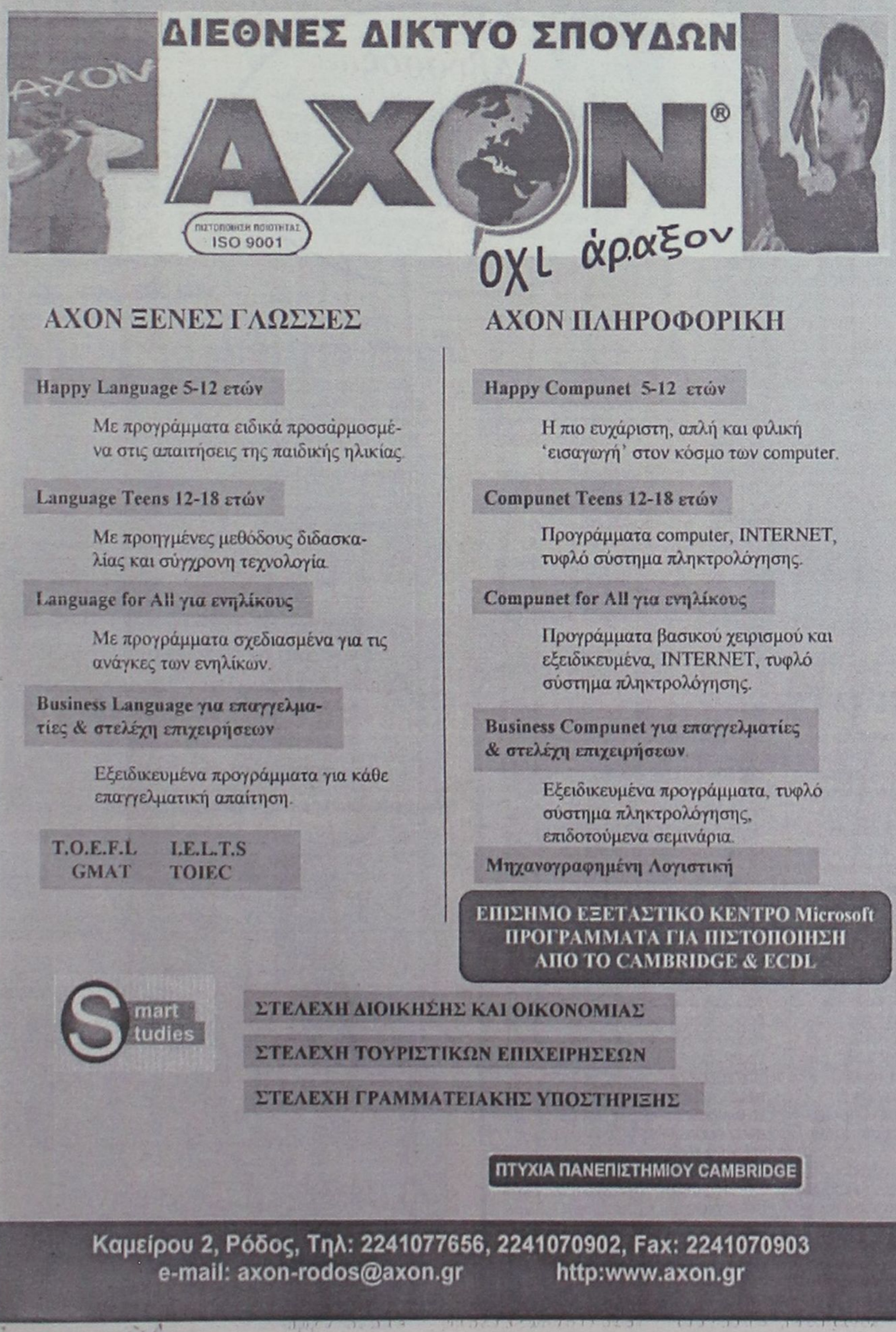

ΠΡΟΣΕΧΗΝΤΟ... ΠΑΡΑΣΧΗΝΤΟ

καλά μεγάλα... δαιμόνια

ΠΟΛΙΤΙΚΑ... ΠΑΡΑΠΟΛΙΤΙΚΑ

Ποιός θα τιμήσει τον... καταπατητή;

Δεν είναι η πρώτη φορά που οι Επτά Πηγές γλιτώνουν την τελευταία στιγμή από πυρκαγιά. Μόνο ο ταβερνιάρης της μοναδικής ωραιότητας δάσους μπορεί να θυμάται πόσες είναι αυτές οι φορές· γιατί είναι ο ίδιος φύλακας εδώ και σαράντα χρόνια και αυτός που προλάβαινε τις φλόγες στο ξεκίνημά τους χωρίς καν να χρειάζεται να ειδοποιηθεί η Πυροσβεστική. Είναι ο Στέφανος Πέττας που ανάλωσε την ζωή του στις Επτά Πηγές, που όχι μόνο έσωσε την περοχή, αλλά και την σεβάσθηκε και την αναβάθμισε και την έκανε γνωστή.

• Και αντί να τον τιμήσουν (και μόνο που οι Επτά Πηγές δεν έγιναν προ πολλού στάχη) τον έβγαλαν και καταπατητή!

Ολομόναχος φροντίζει όλη την περιοχή, χρόνια φώ-

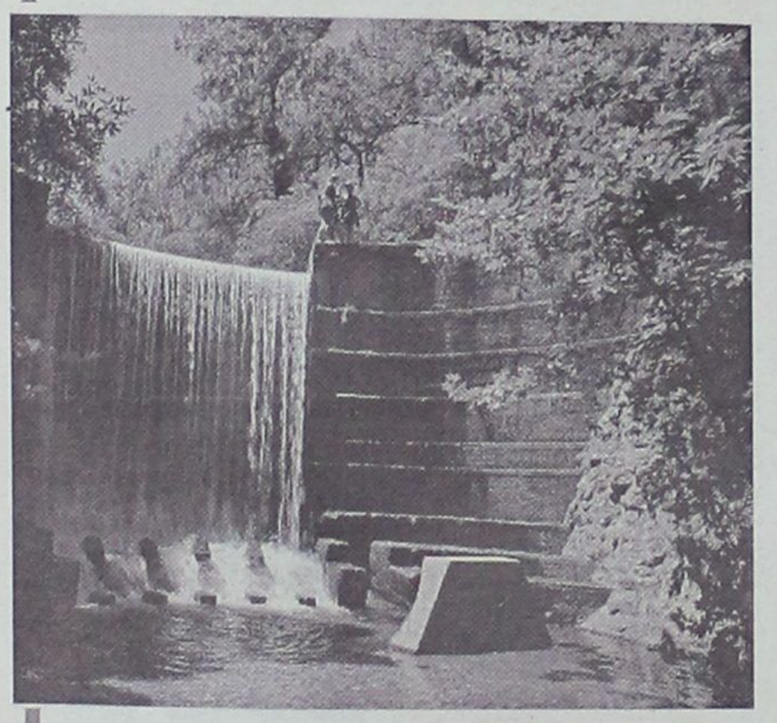

ναζε για την εγκατάλειψη της λίμνης και του καταρράκτη. Αλλά κανένας δεν τον άκουγε. Ο ΕΟΤ το χαβά του, οι νομάρχες το βιολί τους, οι δήμαρχοι τον κακό τους τον καιρό.

Τουλάχιστον ας ξυπνήσουν τώρα...



Λίγα λουλούδια...

Από δω το είχε, από 'κει το είχε η κ. Αρσενοπούλου αποκτησε τελικά μερικές επιπλέον συμπάθειες μεταξύ των τοπικών παραγόντων, αλλά και στην κοινή γνώμη της Ρόδου.

Λόγοι στοιχειώδους ευγένειας επιβάλλουν να στείλει λίγα λουλούδια στην κ. Σημαντώνη, η οποία έκανε ομολογουμένως ό,τι μπορούσε για να καταστήσει την Πεσυάρχη συμπαθέστερη, έστω και λίγο πριν την αναχώρησή της από τη Ρόδο.

Το σωστό να λέγεται...

Το παρόν του παρελθόντος

Δεν είναι λίγοι εκείνοι που μόλις τα βρουν σκούρα καταφεύγουν στην εύκολη λύση της... αμνησίας, ότι δηλαδή τα ξέχασαν όλα και δεν θυμούνται τίποτα. Καλό είναι λοιπόν να θυμίσουμε στους περί ου ο λόγος την Αριστοτελική ρήση σύμφωνα με την οποία "το πλέον ζωντανό παρόν του παρελθόντος, είναι η μνήμη".

• Και βέβαια όποιοι προσπαθούν να δραπετεύσουν από το πλαίσιο αυτού του κανόνα, δεν κάνουν τίποτα άλλο παρά να υποκρίνονται - και βέβαια δεν πείθουν κανένα.



Αβυσσος...

Η περίπτωση της Περιφερειάρχη κ. Μάρθας Σημαντώνη μπορεί να αποτελεί και μια εξαιρετικής κατηγορίας παραδοξότητα. Να έχει δηλαδή μόνη αυτή όλα τα δίκαια με το μέρος της και όλοι οι άλλοι που την επικρίνουν να βρίσκονται εν αδίκω. Συμβαίνει καμιά φορά καθότι άβυσσος η ψυχή των ανθρώπων...



Τα σκουπίδια

Πολίτες ανεγκέφαλοι
που ζουν ανάμεσά μας
ρίχνουν σκουπίδια όπου βρουν
κοντά στη γειτονιά μας.

Αν στην οδό των Ιπποτών
κατάχαμα κοπάξεις
από τις γόπες που θα βρεις
θα φρίξεις, θα τρομάξεις.

Σε δρόμους επαρχιακούς
θα δεις παντού τα ίδια
νομίζεις ότι γίνεται
έκθεση με σκουπίδια.

Κυρίες συμπαθέστατες
βγαίνουν με τα σκυλιά τους
μα δεν προσέχουνε ποτέ
που κάνουν τα κακά τους

Σε παραλία κεντρική
μάνα... τελείως γαϊδούρι
ίσως σου ρίξει ξαφνικά
το PAMPERS μες στη μούρη.

Ψυγεία, θερμοσίφωνες
πλυντήρια, κομοδίνα
σκεύη πολλά οικιακά
έξω στους δρόμους μειναν.
Ολόκληρο νοικοκυριό

μπορείς - αν θες - να στήσεις
αφού μες στο σκουπιδαριό
θα βρεις ό,τι ζητήσεις.

Φτιάχνεις και την προικούλα σου
αν έχεις λίγη τύχη
απ' τα σκουπίδια λείπουν πια
μόνο ο γαμπρός κι η νύφη!!!

Ε.Μ.

Οταν από το Τσάο εκτινάζεται κάποιος απότομα στην κατηγορία του ακριβού και πολυτελούς τζιπ, φυσικό είναι να πάρουν και τα μυαλά του αέρα...

Ελα μωρέ και τι έγινε

Μωρέ οι γιατροί καλά τα λένε, αλλά ποιος τους ακούει και εφαρμόζει τις συμβουλές τους; Μην (πίνετε), μην (καπνίζετε), μην (τρώτε ανθυγιεινά), μην (έχετε άγχος) μην (κάθεστε αλλά να αθλείσθε), μην, μην, μην για να μην φθάσετε μια ώρα αρχύτερα στο αμήν. Οι καλοί μας οι γιατροί συνεχώς μας προειδοποιούν, υπενθυμίζοντας ότι πήραμε τη ζωή μας λάθος και καιρός είναι ν' αλλάξουμε ζωή επί το υγιεινότερον με γνώμονα τη μακροήμερευσή μας και φόβητρο τις κακές ασθένειες, γεννήματα του άθλιου τρόπου ζωής, της χείριστης διατροφής, του στρες. Οι γιατροί το καθήκον τους κάνουν, τον γκρεμό που είναι μπροστά μας δείχνουν, καλύτερο το προλαμβάνειν από το θεραπεύειν, αλλά θες η κεκτημένη ταχύτητα, θες ο κακός δαίμονας που κρύβεται εντός μας, οι συμβουλές τους πέφτουν στο κενό ή γίνονται σεβαστές όταν η αρρώστια έχει αρχίσει να ξεριζώνει τον χρόνο μας.

Μια πολύ συνηθισμένη φράση που συνδέεται με τα παραπάνω: «καλά, γαϊδούρι είναι αυτός;». Και αποκαλούμε έτσι όχι μόνον τον ανθεκτικό στις κακουχίες, το τέρας αντοχής, το στραβόξυλο ή τον αγενή, αλλά και αυτόν που η στενοχώρια και το άγχος δεν τον λυγίζουν, αυτόν που προσπερνά τις δυσκολίες με αδιαφορία, αυτόν που έχει τρόπο ζωής το «έλα μωρέ και τι έγινε;» προστατεύοντας έτσι ενστικτωδώς την υγεία του, αφού γι' αυτόν μονίμως πέρα βρέχει.

Η φράση χρησιμοποείται συνήθως υβριστικά, έλα όμως που κατά κάποιο μυστήριο τρόπο αυτά τα... «γαϊδούρια» δείχνουν να απολαμβάνουν περισσότερο τις χαρές της ζωής, ενώ οι ασθένειες που είναι συνδεδεμένες με το άγχος προσπερνούν τα «γαϊδούρια» που κινούνται ανάμεσά μας, που τα σιχαινόμαστε αλλά πού και πού τα ζηλεύουμε.

Τα «γαϊδούρια» είναι άτομα που τσακώνονται, βρίζουν και στο επόμενο λεπτό σφυρίζουν αδιάφορα, είναι ασυνεπείς αλλά πάντα βρίσκουν μια καλή δικαιολογία, λένε ψέματα σαν φθασμένοι ηθοποιοί, ασθενούν κατά προτίμηση Παρασκευές και Δευτέρες, σχολιάζουν τους πάντες και τα πάντα, είναι κόλακες, έχουν το θράσος του τετράποδου και την πονηριά της αλεπούς και μπορούν να εργάζονται ταυτόχρονα σε τρεις και τέσσερις δουλειές δουλεύοντας τους πάντες.

Χθες ήταν οργισμένοι Νεοδημοκράτες, σήμερα φανατικοί Πασόκοι (ή το αντίθετο, βεβαίως) και αύριο θα γίνουν ό,τι άλλο χρειασθεί αρκεί να βγαίνει το παντεσπάνι. Παράλληλα, έχουν φυσική κατάσταση δεκαθλητή. Σαρώνουν τις κοινωνικές εκδηλώσεις, κάθε βράδυ κάνουν καινούργιους φίλους (όσο πιο ισχυρούς μπορούν), φωτογραφίζονται και πίνουν εις υγείαν των κορόιδων, δεν προσβάλλονται ποτέ και έχουν την ικανότητα αυτά τα «γαϊδούρια»–χαμαιλέοντες να πείθουν πουλώντας φύκια για μεταξωτές κορδέλες.

Οποτε οι γιατροί φωνάζουν και μας λένε «το άγχος σκοτώνει» κάποιοι τύποι τεντώνουν τα αυτιά τους για να τ' ακούσουν πρώτοι και να το εφαρμόσουν στην πράξη όπως αυτούς βολεύει, δηλαδή: ο θάνατός σου, η ζωή μου.

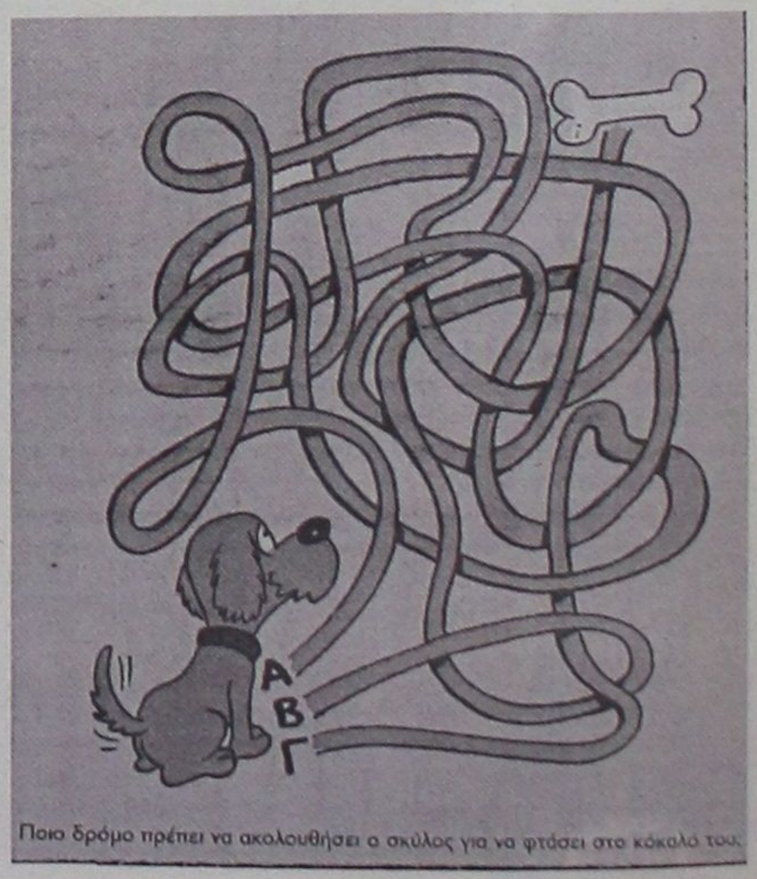

Ποιο δρόμο πρέπει να ακολουθήσει ο σκύλος για να φτάσει στο κόκαλό του;

Καρατομεί προϊσταμένους και προάγει δικούς της

Γενικό το μπάχαλο με την κ. Μ. Σημαντώνη!

Αποκαλυπτικό έγγραφο για την καθαίρεση (γιατί άραγε;) του προϊσταμένου της Υπηρεσίας Διαχείρισης του ΠΕΠ

Κυριολεκτικά μπάχαλο έχει κάνει και τις Υπηρεσίες της Περιφέρειας τόσο στη Σύρο, όσο και στη Ρόδο, η Περιφερειάρχης κ. Μάρθα Σημαντώνη. Με τρόπο αυταρχικό και του στυλ «αποφασίζομεν και διατάσσομεν» καθαιρεί προϊσταμένους, χρήζει προϊσταμένους, ενώ έχει βάλει φαρδειά πλατειά υπογραφές της σε προσλήψεις ή ανανεώσεις συμβάσεων που χαρακτηρίζονται ως παράνομες.



Εκείνο που προκύπτει ως συμπέρασμα, με βάση έγγραφα στοιχεία είναι ότι η κ. Σημαντώνη θεωρεί την Περιφέρεια ως προσωπική της επιχείρηση με δικαίωμα να καρατομεί και να διορίζει τα στελέχη της ανάλογα με τα προσωπικά γούστα της. Την ίδια νοοτροπία άλλωστε έχει επιδείξει και στα διοικητικά και διαχειριστικά πράγματα του Βακούφ, δηλαδή αυταρχισμό, αλαζονεία και πολλές φορές αδιαφάνεια, αδιαφορώντας για το τί ορίζουν οι νόμοι και τα χρηστά ήθη.

Στα γραφεία της Περιφέρειας στη Ρόδο η ανατροπή της ιεραρχίας μεταξύ των στελεχών της, καθώς και οι παράνομες προσλήψεις, ή παράνομη ανανέωση συμβάσεων αγγίζουν τα όρια του εξωφρενικού, δείχνοντας έτσι κατά τον πλέον κραυγαλέο τρόπο, τον τρόπο που η εν λόγω κυρία εννοεί την άσκηση των καθηκόντων της. Στη Σύρο, η σταγόνα που έκανε το ποτήρι να ξεχειλίσει είναι η εν μια νυχτί αντικατάσταση του προϊσταμένου της Υπηρεσίας Διαχείρισης του ΠΕΠ Νοτίου Αιγαίου κ. Καστρίσιου. Οι εργαζόμενοι στην εν λόγω υπηρεσία διαμαρτυρήθηκαν έντονα προς την κ. Σημαντώνη με έγγραφό τους στις 12 Σεπτεμβρίου. Το ίδιο έγγραφο κοινοποιήθηκε στους Υπουργούς κ. Σκανδαλίδη, Χριστοδουλάκη και Πάχτα, αλλά και στο Γραφείο του πρωθυπουργού προφανώς επειδή η κυρία αφήνει να κυκλοφορεί δημοσίως η φήμη ότι «από τη θέση της δεν μπορεί να την κουνήσει κανένας γιατί συνδέεται φιλικά με τη σύζυγο του κ. Σημίτη, τη κ. Δάφνη Σημίτη».

Από το έγγραφο των στελεχών της Υπηρεσίας Διαχείρισης του ΠΕΠ Νοτίου Αιγαίου προκύπτει ότι δεν μπορούν να κατανοήσουν τους λόγους καρατόμησης του κ. Καστρίσιου από τη θέση του προϊσταμένου, ενώ χαρακτηρίζουν τον ίδιο ως διακριθέντα για «την εργατικότητα, το ήθος και το ύφος του». Εγκαλούν ακόμη την κυρία διότι με την καταπάτηση εργασιακών τους δικαιωμάτων διαμορφώθηκε δυσμενές εργασιακό κλίμα το οποίο έχει αντίκτυπο στην καλή λειτουργία της Υπηρεσίας.

ΑΝΑΛΥΤΙΚΑ, στην επιστολή των εργαζομένων στην Υπηρεσία Διαχείρισης ΠΕΠ Νοτίου Αιγαίου προς την κ. Σημαντώνη αναφέρονται τα εξής:

«Κα Γενικέ,

Μετά την τελευταία ενέργειά σας να προβείτε στην απομάκρυνση με απόφασή σας του προϊστάμενου της ΕΔΥ ΠΕΠ Νότιου Αιγαίου 2000-2006 και στην τοποθέτησή του στη Δ/νση Δημοσίων Εργων της Περιφέρειας, αλλά λόγω και των προηγούμενων ενεργειών σας αντιμετώπισης εργασιακών μας δικαιωμάτων διαμορφώθηκε ένα μη ομαλό εργασιακό κλίμα το οποίο έχει αντίκτυπο στην καλή λειτουργία της Υπηρεσίας μας και του Π.Ε.Π. Νοτίου Αιγαίου.

Το Π.Ε.Π. Νοτίου Αιγαίου 2000-2006, όπως άλλωστε γνωρίζετε και εσείς, σύμφωνα με τα μέχρι σήμερα στοιχεία, τα οποία και παρουσιάστηκαν κατά την 3η Συνεδρίαση της Επιτροπής Παρακολούθησης του Γ Κ.Π.Σ., παρουσιάζει μια καλή πορεία και κατατάσσεται μεταξύ των 6 πρώτων από τα 13 Περιφερειακά Επιχειρησιακά Προγράμματα. Η πορεία αυτή με δεδομένη μάλιστα τη στελέχωση και τη δυναμικότητα των τελικών δικαιούχων της Περιφέρειας, δεν οφείλεται βέβαια αποκλειστικά στις δικές μας προσπάθειες, είναι όμως ενδεικτική της συλλογικής δουλειάς και του ζήλου με τον οποίο εργάζονται τα στελέχη της υπηρεσίας μας.

Εξάλλου η θετική εικόνα της Υπηρεσίας και το έργο της αναγνωρίζονται από όλους τους φορείς της Περιφέρειας και επιβεβαιώνονται και από όσους ελέγχους έχουν πραγματοποιηθεί μέχρι σήμερα (από Ε.Ε.-Αρχή Πληρωμής-ΕΔΕΛ).

Τα στελέχη της ΕΥΔ θεωρούμε ότι ο προϊστάμενός μας συνέβαλε όλο αυτό το διάστημα με την εργατικότητα, το ζήλο, την τιμιότητα, το ήθος και το ύφος του στην θετική εικόνα και λειτουργία της Υπηρεσίας μας και στα μέχρι σήμερα αποτελέσματα της πορείας του Π.Ε.Π. Ο κ. Καστρίσιος έχει επιτύχει το χτίσιμο μιας ομάδας που δουλεύει όσο πιο αποδοτικά είναι δυνατό και συνεπώς η απομάκρυνσή του δεν αδικεί μόνο τον ίδιο αλλά και όλους εμάς που έχουμε εργαστεί μαζί του όλα αυτά τα χρόνια και εκτιμούμε το ήθος και την αποτελεσματικότητά του.

Πιστεύουμε συνεπώς ότι η αντικατάστασή του θα επιφέρει δυσκολίες στη λειτουργία της υπηρεσίας και την πρόοδο του προγράμματος. Με την επιστολή μας αυτή θα θέλαμε να δηλώσουμε ότι παρόλο ότι αναγνωρίζουμε ότι είναι νόμιμο δικαίωμά σας να επιλέγετε τους στενούς συνεργάτες σας, όπως και τον Προϊστάμενο της ΕΥΔ, δεν μπορούμε -ηθικά και αξιοκρατικά, για τους λόγους που προαναφέραμενα μην διαμαρτυρηθούμε για μια τέτοια απόφαση.

Σας καλούμε λοιπόν να επανεξετάσετε την απόφασή σας, για αντικατάσταση του προϊσταμένου μας, κ. Ελευθέριου Καστρίσιου, τον οποίο στηρίζουμε, και να συμβάλετε ώστε να δημιουργήσουμε από κοινού ένα ομαλό εργασιακό κλίμα στο οποίο δεν θα επαναληφθούν παρόμοια φαινόμενα στο μέλλον. Αλλωστε η κατά το δυνατόν αποδοτικότερη εργασία για το καλό αυτού του ευαίσθητου νησιωτικού χώρου είναι κοινός στόχος όλων μας».

Την επιστολή υπογράφουν:

- Αραγιάννης Ευάγγελος
- Βουτσίνος Αντώνιος
- Αλμπανόπουλος Νικόλαος
- Γιαλόγλου Ανδρέας(*)
- Γουλανδρής Ιωάννης
- Γουσγουνέλης Σταύρος(*)
- Κλαδογένης Τσαμπίκος
- Κούστα Αδαμαντία
- Μαγκανάρης Μάρκος
- Μαρκάκης Ειρηναίος
- Μιχαήλ Ευστράτιος
- Παπανικολάου Φωτεινή
- Μπουζάκη Καλλιόπη(*)
- Μυτσκίδου Ευαγγελία
- Ξένος Κωνσταντίνος
- Ξυδιανός Χρυσοβαλάντης
- Παλαιολόγου Αγγελική
- Παπανικολάου Νικόλαος
- Πούλιου Αικατερίνη
- Σιγάλας Εμμανουήλ
- Σταυρόπουλος Ελευθέριος(*)
- Τσακίρη Καθολική
- Χαρβαλιά Μαρία

Παραφροσύνη με το ταμείο του Βακούφ

Από λεφτά του αγοράζει ελληνικές σημαίες και καύσιμα και λάστιχα για το υπηρεσιακό αυτοκίνητό της!..

Η κ. Σημαντώνη φαίνεται ότι ανήκει σε μια ειδική κατηγορία κυβερνητικών στελεχών -στην κατηγορία που νομίζουν ότι μπορούν να κάνουν ό,τι θέλουν, χωρίς να δίνουν λογαριασμό σε κανέναν.

Αυτό συνάγεται και από πληθώρα εγγράφων που με την υπογραφή της «κόβει» επιταγές και γίνονται εκταμιεύσεις από το ταμείο του Βακούφ. Τα έγραφα αυτά εξευτελίζουν στην κυριολεξία το ελληνικό κράτος γενικά, αλλά δύο ξεπερνούν ακόμη και τα όρια της λογικής. Οπως π.χ.:

- **Με επιταγή του Βακούφ πληρώθηκε η αγορά δύο ελληνικών σημαιών!**
- **Με επιταγές του Βακούφ πληρώνονται τα καύσιμα του υπηρεσιακού αυτοκινήτου της, ακόμη δε και τα λάστιχά του, το σέρβις κ.λπ.!**

ΚΑΙ ΤΡΑΠΕΖΩΜΑΤΑ ΣΕ ΑΚΡΙΒΑ ΕΣΤΙΑΤΟΡΙΑ!

- **Με επιταγές του Βακούφ πληρώθηκαν πολλά και διάφορα τραπεζώματα σε ακριβά εστιατόρια της Ρόδου.**

Αλλά υπάρχουν και χειρότερα, όλα αποδεικνυόμενα με έγγραφα και όχι με λόγια. Θα δημοσιοποιηθούν όλα...



Μαθαίνοντας υπολογιστές αποκτάτε ένα πολύτιμο εφόδιο που στην εποχή μας πλέον είναι τρόπος επιβίωσης. Τα Κέντρα Εκμάθησης TECHNOKIDS - TECHNOPLUS διαθέτουν το διεθνώς αναγνωρισμένο σύστημα εκπαίδευσης για να "ξεκλειδώσετε" γρήγορα και εύκολα όλα τα μυστικά των ηλεκτρονικών υπολογιστών.

TECHNOKids®
για παιδιά 4-16 ετών

Τα TECHNOKIDS απευθύνονται σε παιδιά (4-16 ετών) με τον κατάλληλο κύκλο μαθημάτων γα κάθε ηλικία.

TECHNOPLUS®
για ενήλικες

Τα TECHNOPLUS απευθύνονται σε ενήλικες προσφέροντας πιστοποιημένη γνώση και ειδικούς κύκλους σεμιναρίων για κάθε ανάγκη.

* Με επιλεγμένες εκπαιδευτικές κάρτες

ΑΠΟ €49 ΤΟ ΜΗΝΑ*



TECHNOKids® TECHNOPLUS®
ΔΙΕΘΝΗ ΚΕΝΤΡΑ ΕΚΜΑΘΗΣΗΣ ΥΠΟΛΟΓΙΣΤΩΝ
Ολοι μαθαίνουν σε μας

Εθν. Αντιστάσεως 18, Ρόδος, Τηλ.: 22410 70880

Authorized Testing Center

ΣΕ 20 ΧΩΡΕΣ ΣΕ ΟΛΟ ΤΟΝ ΚΟΣΜΟ ΚΑΙ ΣΕ 36 ΣΗΜΕΙΑ ΣΤΗΝ ΕΛΛΑΔΑ

Λίγα μόνο λεπτά μετά την ανακοίνωση από την ΤΥ για απεργία διαρκείας





Κατοχικές(!) σκηνές στα βενζινάδικα

Κρίσιμη συνάντηση σήμερα στην Αθήνα–θα κριθούν πολλά

Πολύ μεγάλα προβλήματα αναμένεται να δημιουργηθούν από σήμερα στις συγκοινωνίες μετά την απόφαση για απεργία διαρκείας που πήρε χθες η ομοσπονδία Βενζινοπωλών και η οποία τίθεται σε ισχύ από σήμερα στις έξι το πρωί.

Λίγα λεπτά μετά την ανακοίνωση της απόφασης για απεργία δημιουργήθηκε ουρά εκατοντάδων αυτοκινήτων και μοτοσικλετών μπροστά από τα διημερεύοντα πρατήρια καυσίμων στη πόλη της Ρόδου καθώς, και των υπόλοιπων πρατηρίων στο νησί, γεγονός που είναι ενδεικτικό της ανησυχίας που έχουν οι καταναλωτές μήπως τυχόν δεν μπορούν να προμηθευτούν καύσιμα τις επόμενες ημέρες.

Η απεργία αποφασίστηκε κατά τη χθεσινή σύσκεψη του Δ.Σ. της Ομοσπονδίας, μετά την αρνητική κατάληξη που είχε η συνάντηση των εκπροσώπων του κλάδου με την ηγεσία του υπουργείου Ανάπτυξης. Συμμετοχή στην απεργία είχαν προαναγγείλει από την περασμένη εβδομάδα και οι πρατηριούχοι της Ρόδου, οι οποίοι έχουν και τον επι πλέον λόγο της επιβολής πλαφόν στις τιμές των καυσίμων.

Ως γνωστό οι ιδιοκτήτες πρατηρίων καυσίμων διαφωνούν με την υποχρεωτική εγκύκλιο του υπουργείου Οικονομικών να τοποθετήσουν ταμειακές μηχανές και την απόφαση του υπουργείου Ανάπτυξης για καθιέρωση ανώτατης τιμής πώλησης (πλαφόν), σε ενέα νομούς μεταξύ των οποίων περιλαμβάνεται και ο νομός Δωδεκανήσου.

Σύμφωνα με την απόφαση του υπουργείου ως ανώτατες τιμές στους νομούς αυτούς ορίζονται οι μέσες τιμές που ισχύουν στην Αττική συν ένα λεπτό για τα έξοδα μεταφοράς. Οι τιμές αυτές θα ισχύσουν μέχρι την Τετάρτη και θα αλλάξουν, πάντα με γνώμονα τη μέση τιμή πώλησης των καυσίμων στην Αττική, την Πέμπτη. Σήμερα πάντως το μεσημέρι στη μία είναι προγραμματισμένη συνάντηση των εκπροσώπων της Ομοσπονδίας με την ηγεσία του υπουργείου Οικονομικών προκειμένου να εξετασθεί εάν μπορεί να βρεθεί η "χρυσή τομή".

Πολλοί είναι εκείνοι που εκτιμούν ότι τελικά θα βρεθεί λύση και η απεργία δεν θα διαρκέσει πολλές μέρες. Αν όμως τα Υπουργεία Ανάπτυξης και Οικονομικών εμμείνουν στις αρχικές θέσεις τους, τότε η απεργία θα διαρκέσει επί μακρόν, οπότε τα προβλήματα που θα δημιουργηθούν θα είναι πολύ μεγάλα-κυριολεκτικά θα παραλύσουν τα πάντα.

Ιρλανδός συνελήφθη με χασίς

Ένας 23χρονος Ιρλανδός συνελήφθη χθες τα ξημερώματα στο αεροδρόμιο της Ρόδου για κατοχή ναρκωτικών. Οπως ανακοινώθηκε κατά την άφιξή του και ύστερα από έλεγχο που του έγινε βρέθηκαν στην κατοχή του 11,8 γραμμάρια χασίς, τα οποία και κατασχέθηκαν. Ο ίδιος κρατείται και θα οδηγηθεί σήμερα στο Αυτόφωρο.

SONY

Συνδυάστε τώρα ...



τη δουλειά

με τη διασκέδαση...

Με κάθε αγορά ενός βιντεοπροβολέα VPL-CX5 δώρο μία βιντεοκάμερα DCR-TRV145 και 1 Playstation 2 στην εκπληκτική τιμή των 2.650€ + ΦΠΑ

VPL-CX5
Φορητός προβολέας μικρού μεγέθους με Memory Stick για παρουσιάσεις χωρίς υπολογιστή

- 2000 ANSI lumen
- Πραγματική ανάλυση XGA(1024X768)
- 2,7 κιλά • Memory Stick
- Παρέχεται τσάντα μεταφοράς
- Δυνατότητα ανάρτησης στην οροφή
- 2 χρόνια τεχνική κάλυψη prime support

DCR -TRV145
Digital 8 Handycam, 20x οπτικό & 560x ψηφιακό zoom, αναλογική & ψηφιακή έξοδος βίντεο.

Playstation 2
Σύστημα οικιακής ψυχαγωγίας με δυνατότητες αναπαραγωγής Video Games, DVD-Video & Audio Cd.

ELECTRONET Μοσχίδης

Π. Π. ΓΕΡΜΑΝΟΥ-ΕΜΠΟΡΙΚΟ ΚΕΝΤΡΟ ΠΛΑΤΕΙΑ ΦΩΚΙΑΛΗ ΤΗΛ. (22410)20162-35846

Ξεκίνησαν ήδη οι διαδικασίες για την έκδοση διαταγών πληρωμής είσπραξης

Ρεκόρ εικοσαετίας οι ακάλυπτες επιταγές εμπόρων στις τράπεζες!

Πολλοί εργοδότες αδυνατούν να πληρώσουν στην ώρα τους ακόμη και τους εργαζόμενους

"Το ταμείον είναι μείον!" Η κλασική αυτή φράση θα μπορούσε να ειπωθεί από τη μεγάλη πλειοψηφία των τουριστικών επιχειρήσεων της Ρόδου. Η φετινή τουριστική περίοδος, λίγες μέρες πριν φτάσει στο τέλος της δικαίως χαρακτηρίζεται σαν ιδιαίτερη κακή όσο αφορά όχι τόσο τις αφίξεις των επισκεπτών στο νησί, όσο την οικονομική κατάσταση, στην οποία βρίσκονται οι τουριστικοί επιχειρηματίες.



Μπορεί το τελευταίο δίμηνο οι αριθμοί-όσον αφορά τις αφίξεις των ξένων αλλά και των Ελλήνων τουριστών να κινήθηκαν σε σχετικά καλά επίπεδα, η αγορά όμως δεν "είδε χρήμα".

Οι περισσότεροι των τουριστών αποδεικνύεται ότι ή είναι "μικρής οικονομικής δύναμης" ή δεν θέλουν να ξοδέψουν αρκετά χρήματα.

Ακόμα και οι καταστηματάρχες της Μεσαιωνικής Πόλης, που θεωρείται σαν η "προνομιούχος περιοχή" αντιμετωπίζει πολύ μεγάλο πρόβλημα. "Η μείωση που παρατηρείται στα καταστήματα της Μεσαιωνικής Πόλης με μία πρώτη εκτίμηση πρέπει να υπερβαίνει το 30% σε σχέση με τη προηγούμενη χρονιά. Οι καταστηματάρχες βλέπουν να μειώνονται καθημερινά οι εισπράξεις τους", μας είπε ο Πρόεδρος του Συλλόγου Καταστηματαρχών της Μεσαιωνικής Πόλης κ. Κουκούδης.

"Αντίθετα τα έξοδα συνεχώς αυξάνονται με αποτέλεσμα να αντιμετωπίζουν πλέον μεγάλο πρόβλημα και να μη μπορούν να ανταποκριθούν στις υποχρεώσεις τους".

Αν αυτά λοιπόν συμβαίνουν στη Παλιά Πόλη σκεφτείται τί συμβαίνει σε περιοχές όπως π.χ. τη δυτική πλευρά του νησιού που βιώνει πολύ πιο έντονα τη τουριστική κρίση.

Χαρακτηριστικό της κάκιστης οικονομικής κατάστασης πολλών τουριστικών επιχειρηματιών είναι ότι για πρώτη φορά τη τελευταία 20ετία οι τράπεζες του νομού έχουν "γεμίσει" με ακάλυπτες επιταγές.

"Είναι πρωτοφανές το γεγονός ότι εκατοντάδες επιταγές που έληγαν τον Ιούλιο και τον Αύγουστο, πολλές μάλιστα από αυτές προέρχονται από γνωστούς τουριστικούς επιχειρηματίες δεν έχουν πληρωθεί και έχουν διαμαρτυρηθεί με αποτέλεσμα οι έχοντες εκδώσει τις επιταγές να μπουν στη "μπλακ λιστ" των τραπεζών με ότι αυτό συνεπάγεται μας είπε χαρακτηριστικά διευθυντής υποκαταστήματος τράπεζας στη Ρόδο.

Αλλο ένα στοιχείο είναι το ότι πάρα πολλοί δανειολήπτες εντός των αμέσως επομένων ημερών θα κινδυνεύουν να βρεθούν προ δυσάρεστων "εκπλήξεων" καθώς τα γραφεία των δικαστικών επιμελητών του νομού είναι γεμάτα από αποφάσεις για κατασχέσεις κ.λπ.

Η "έλλειψη ρευστού" από τους επιχειρηματίες έχει δημιουργήσει μεγάλο πρόβλημα και όσο αφορά τη καταβολή των δεδουλευμένων στους εργαζόμενους.

Σύμφωνα με τις πληροφορίες μας πολλά ξενοδοχεία, εστιατόρια και τουριστικά καταστήματα χρωστούν μισθούς δύο και τριών μηνών σε εργαζομένους, επειδή όπως υποστηρίζουν δεν υπάρχουν χρήματα.

Πολύ πιθανόν λοιπόν αμέσως μετά τη λήξη της τουριστικής περιόδου να υπάρχει έξαρση σε υποθέσεις που αφορούν εργασιακές διαφορές και τόσο στην Επιθεώρηση Εργασίας όσο και στις δικαστικές αίθουσες προβλέπεται "κοσμοσυρροή".

Με αυτά λοιπόν τα δεδομένα και ενώ ήδη οι μεγάλοι τουριστικοί φορείς έχουν ξεκινήσει τις "πιέσεις" προκειμένου να πετύχουν ακόμα φτηνότερες τιμές, είναι μαθηματικά εξακριβωμένο πως η μεγάλη πλειοψηφία των επαγγελματιών και των εργαζομένων στον τουρισμό θα αντιμετωπίσει στο άμεσο μέλλον ιδιαίτερα οξυμένα οικονομικά προβλήματα.

ΚΕΡΔΙΣΤΕ ΧΡΟΝΟ ΚΑΙ ΧΡΗΜΑ
ΑΠΟΚΤΗΣΤΕ ΠΤΥΧΙΟ IC3

IC3 INTERNET AND COMPUTING CORE CERTIFICATION

το μόνο πτυχίο γενικών γνώσεων για υπολογιστές, που αναγνωρίζεται και εκτός Ευρώπης

Η ύλη του Σεμιναρίου TECHNOSTART περιλαμβάνει τρεις ενότητες

- Θεμελιώδεις Αρχές Υπολογιστών
- Εφαρμογές Κλειδιά (Word, Excel)
- Η ζωή στο Δίκτυο (Explorer, Outlook)

ΑΠΟ €49 ΤΟ ΜΗΝΑ*

Αποκτήστε γρήγορα το πτυχίο που σας χρειάζεται και προσλη-φθείτε σε όποια εργασία απαιτούνται γνώσεις υπολογιστή

- Ταχύρυθμα τμήματα για αρχάριους.
- Ειδικά ταχύρυθμα τμήματα για όσους έχουν γενικές γνώσεις αλλά δεν απέκτησαν ακόμη πτυχίο.

* Με επιλεγμένες πιστωτικές κάρτες

ΝΕΑ ΤΜΗΜΑΤΑ ΑΠΟ ΤΙΣ 22 ΣΕΠΤΕΜΒΡΙΟΥ

Αυστηρά 6-8 άτομα σε κάθε τάξη. Επικοινωνήστε άμεσα, 10:00 – 13:00 και 17:00-21:00 καθημερινά, για να κρατήστε τη θέση σας.

TECHNOKids® TECHNOPLUS®
ΔΙΕΘΝΗ ΚΕΝΤΡΑ ΕΚΜΑΘΗΣΗΣ ΥΠΟΛΟΓΙΣΤΩΝ
Όλοι μαθαίνουν σε μας

Εθν. Αντιστάσεως 18, Ρόδος, Τηλ.: 22410 70880



Authorized Testing Center

ΣΕ 20 ΧΩΡΕΣ ΣΕ ΟΛΟ ΤΟΝ ΚΟΣΜΟ ΚΑΙ ΣΕ 36 ΣΗΜΕΙΑ ΣΤΗΝ ΕΛΛΑΔΑ

Εγιναν τα εγκαίνια της Τράπεζας Δωδεκανήσου

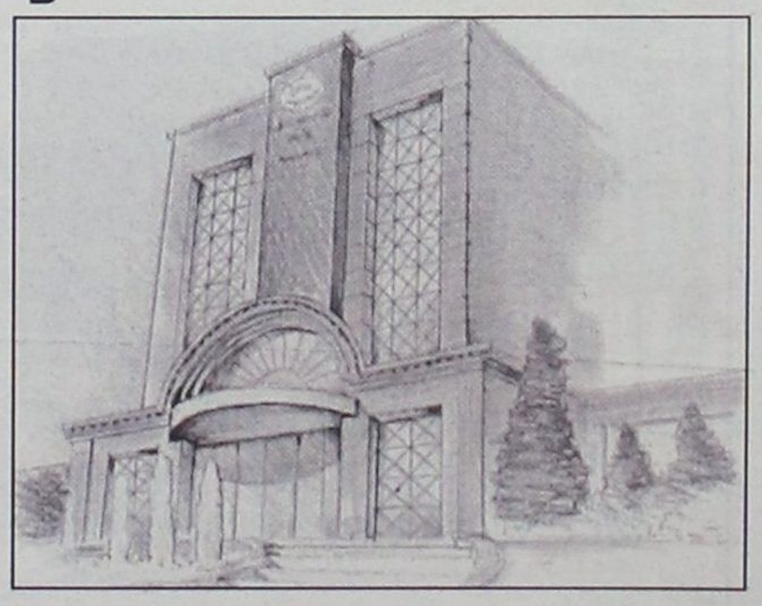

Με την παρουσία του Νομάρχη Δωδεκανήσου, του δημάρχου Ροδίων δημοτικών και νομαρχιακών συμβούλων, εκπροσώπων του επιχειρηματικού κόσμου αλλά και πλήθους μετόχων και απλών πολιτών έγιναν προχθές το βράδυ τα εγκαίνια του κεντρικού καταστήματος της Συνεταιριστικής Τράπεζας Δωδεκανήσου, στην οδό Εθνικής Αντιστάσεως στη Ρόδο.

Το συγκεκριμένο κατάστημα, το ενδέκατο στη σειρά, θα αποτελεί το «στρατηγείο» του ιδρύματος καθώς εκεί θα στεγάζονται όλες οι διοικητικές υπηρεσίες, ενώ παράλληλα οι ροδίτες θα μπορούν να εκτελούν οποιαδήποτε τραπεζική συναλλαγή.

Το κόστος του κτιρίου ανήλθε στα 2.184.000 ευρώ (744.000.000 δρχ.) στα οποία περιλαμβάνονται το κόστος αγοράς του οικοπέδου (517.000 ευρώ), το κόστος κατασκευής (1.387.000 ευρώ) και το κόστος αγοράς επίπλων, ηλεκτρονικού και μηχανολογικού εξοπλισμού.

Με τη προχθεσινή εκδήλωση κλείνει ένας κύκλος ανάπτυξης για τη Συνεταιριστική Τράπεζα Δωδεκανήσου, τόνισε κατά την ομιλία του ο πρόεδρος του διοικητικού συμβουλίου του ιδρύματος κ. Β. Μηναΐδης.

Ενας κύκλος που βρίσκει την Τράπεζα να έχει διεισδύσει στο 20% των νοικοκυριών του νομού, να έχει 13.000 μέλη, 11 υποκαταστήματα να μπορεί να παρέχει είτε αυτόνομα είτε σε συνεργασία με άλλους τραπεζικούς οργανισμούς όλες τις τραπεζικές εργασίες.

Αξίζει να σημειωθεί ότι στην εκδήλωση των εγκαινίων του νέου καταστήματος παρευρέθηκαν και χαιρέτισαν εκπρόσωποι της Ενωσης Ευρωπαϊκών Συνεταιριστικών Τραπεζών ο πρόεδρος της Ενωσης των Συνεταιριστικών Τραπεζών Ελλάδας, και ο πρόεδρος της πανελλήνιας τράπεζας. Παρευρέθηκαν επίσης οι πρόεδροι των υπολοίπων δεκατεσσάρων συνεταιριστικών τραπεζών της χώρας.

Κατά την προχθεσινή εκδήλωση τιμήθηκαν όλα τα μέλη των προηγουμένων διοικητικών συμβουλίων. Ιδιαίτερη αναφορά έγινε στον πρωτεργάτη της ιδέας, πρώτο πρόεδρο του Δ.Σ. και επίτιμο πρόεδρο κ. Γιώργο Καραγιάννη και στον κ. Γιώργο Βρούχο, πρόεδρο του πρώτου Εποπτικού Συμβουλίου της τράπεζας.

Με θέματα αιχμής την οικονομική της διαχείριση και το πώς μοιράσθηκαν οι αδιάθετες μετοχές

Στην αντεπίθεση η διοίκηση της ΔΑΝΕ

Κάνει λόγο για οργανωμένη συκοφαντική επίθεση κατά της εταιρείας, δημοσιοποιεί διάφορα οικονομικά στοιχεία και προειδοποιεί τους "συκοφάντες" για προσφυγή στη Δικαιοσύνη

Μετά από αρκετό καιρό το Δ.Σ της ΔΑΝΕ με μια μακροσκελέστατη ανακοίνωση απαντά με σκληρούς χαρακτηρισμούς στους επικριτές της και προειδοποιεί ότι από τούδε και στο εξής θα απαντά στις φαιδρές και ανυπόστατες κατηγορίες με αγωγές. Στην ανακοίνωσή του το Δ.Σ της εταιρίας καταφέρεται σε μερίδα του τοπικού τύπου που με σειρά δημοσιευμάτων της προσπαθεί –όπως αναφέρει- να παραπλανήσει την κοινή γνώμη αλλά και την Δικαιοσύνη με σκοπό να βλάψουν την υπόσταση της ΔΑΝΕ και την εν γένει λειτουργία της.

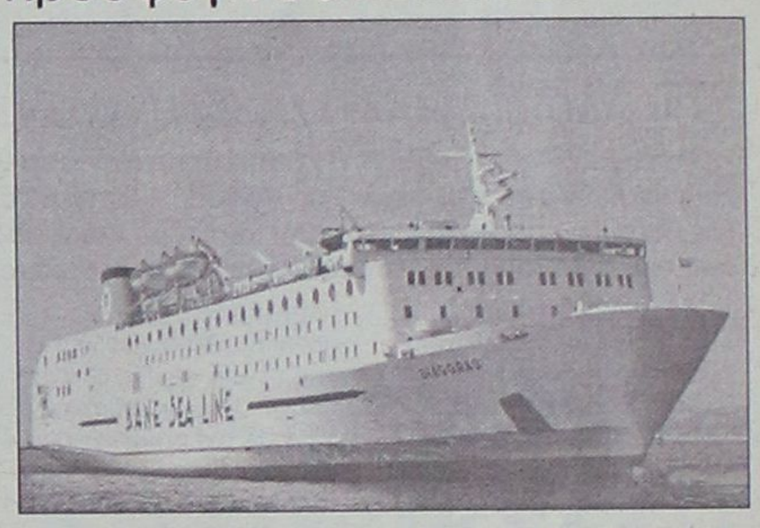

Γίνεται λόγος για χαλκευμένα δημοσιεύματα που εκπορεύονται από σκοτεινά κέντρα που προσπαθούν να κατασκευάσουν υπόπτους και να ρίξουν λάσπη σε όσους έχουν διάθεση να προσφέρουν στα κοινά. «Είναι οι ίδιοι-συνεχίζει το Δ.Σ της ΔΑΝΕ-που δεν προσέφεραν σε καμιά προσπάθεια ανάπτυξης του νομού μας. Είναι οι γνωστοί εχθροί της Δωδεκανήσου. Είναι αυτοί που βλέπουν δήθεν φαγοπότια και λεηλασία των αδιάθετων μετοχών και των χρημάτων που διαχειρίστηκε η εταιρία».

Το Δ.Σ απαντά με λεπτομερή στοιχεία για την διαχείριση 30 δις και υποστηρίζει ότι τα όσα λέγονται περί σκανδάλων είναι τελείως ανυπόστατα. Ιδιαίτερη αναφορά γίνεται και στο γνωστό θέμα με τις αδιάθετες μετοχές χωρίς όμως να δίνονται λεπτομερή στοιχεία, ούτε φυσικά και τα ονόματα όσων αγόρασαν αυτές. Στην ανακοίνωση σημειώνεται ότι οι αδιάθετες μετοχές δόθηκαν με αποφάσεις Γ.Σ και ότι όλες πληρώθηκαν. Δεν χαρίστηκε καμιά. Τέλος στη ανακοίνωση υπάρχει πρόκληση - πρόσκληση προς όλους όσους πολεμούν το Δ.Σ αν επιθυμούν να πάνε και αντί στείρας και κακόπιστης κριτικής να καταθέσουν τις προτάσεις τους. «Ας κοπιάσουν. Είναι ευπρόσδεκτοι. Αν θέλουν να αναλάβουν τις τύχες της εταιρίας ας έρθουν τους περιμένουμε».

ΑΝΑΛΥΤΙΚΑ στην ανακοίνωση του διοικητικού συμβουλίου της ΔΑΝΕ αναφέρονται τα εξής:

"Ο πρωτοφανής και διαρκώς εντεινόμενος καταιγισμός δημοσιευμάτων των τελευταίων εβδομάδων από μερίδα του τοπικού τύπου με στόχο την παραπλάνηση των μετόχων, της κοινής γνώμης και των Εισαγγελικών αρχών, είναι σαφές ότι εκπορεύεται από επιτήδειους και κακοήθεις πληροφοριοδότες, που σκοπό έχουν να βλάψουν παντοιοτρόπως την υπόσταση και την απρόσκοπτη λειτουργία της εταιρείας αυτής, που με εικοσιτέσσερα χρόνια συνεχούς παρουσίας στα δρώμενα του τόπου, έχει αποτελέσει την ατμομηχανή ανάπτυξης του Δωδεκανησιακού συμπλέγματος, αφού έχει μεταφέρει εκατομμύρια επιβάτες, κι εκατοντάδες χιλιάδες μαθητές φορτηγά, δίκυκλα και αυτοκίνητα, κι έχει στηρίξει τις τοπικές κοινωνίες σε όλο το φάσμα των αναγκών και των εκδηλώσεων της. Αθλητισμός, πολιτισμός, συνεδριακός τουρισμός, μουσικές-θεατρικές παραστάσεις, κρουαζιέρες Νομαρχιακή και τοπική Αυτοδιοίκηση και πλείστες άλλες κοινωνικές δραστηριότητες, είχαν για στήριγμά τους την ΔΑΝΕ Sea Line.

Οι ποικίλες αναφορές των δημοσιευμάτων αυτών είναι στην συντριπτική τους πλειοψηφία ψευδείς, σκόπιμες και υποβολιμιαίες αλλά κυρίως συκοφαντικές και χαλκευμένες, αφού προέρχονται από σκοτεινά και υποχθόνια κέντρα, που όχι μόνο στην περίπτωση της ΔΑΝΕ αλλά και σε κάθε άλλη περίπτωση προσπαθούν να κατασκευάσουν υπόπτους και να ρίξουν λάσπη σε κάθε έχοντα τη διάθεση να ασχοληθεί και να προσφέρει στα κοινά με την Σολώνειο αντίληψη. Είναι οι ίδιοι που ποτέ δεν διανοήθηκαν να προσφέρουν αφιλοκερδώς στην προσπάθεια ανάπτυξης του νομού μας. Είναι οι γνωστοί εχθροί τη Δωδεκανήσου. Είναι αυτοί που βλέπουν δήθεν φαγοπότια και λεηλασίες στις αδιάθετες μετοχές. Είναι αυτοί που βλέπουν καταλήστευση σε ποσά 30 δις δρχ. Είναι οι ίδιοι που δεν ντρέπονται να μιλούν και να γράφουν συνεχώς, ότι η εταιρεία βάζει λουκέτο και ότι τα σκάνδαλα των ωχριούν μπροστά στο σκάνδαλο Σολούνια και στο σκάνδαλο Κοσκωτά.





Είμαστε λοιπόν υποχρεωμένοι προς αποκατάσταση της πραγματικότητας και της αλήθειας, και για λογαριασμό της διοίκησης, των εργαζομένων, των μετόχων, των συνεργατών μας και της κοινής γνώμης να επισημάνουμε, ότι ουδέν ψευδέστερον του να ισχυρισθεί κανείς ότι κατά την μετά τον Ε. Σολούνια εποχή "εχάθησαν" ή "διαχειρίσθηκαν με αδιαφάνεια" ποσά που υπερβαίνουν τα 30 δις δρχ. και συγκεκριμένα, όπως διατείνονται δια του τύπου.

α) 15 δις που προήλθαν από αύξηση του Μετοχικού Κεφαλαίου.
β) 4 δις από είσπραξη ασφαλίσματος του πλοίου Ε/Γ-Ο/Γ Λέρος.
γ) 5 δις από υπέρ το άρτιο εκδόσεως μετοχών.
δ) 8 δις από μείωση των οφειλών που επιτεύχθηκε με την ιστορική απόφαση 209/99 του Εφετείου Δωδεκανήσου.

Η αντικειμενική αλήθεια για τα ως άνω ποσά έχει ως εξής:

α) Το ποσόν που εισέρευσε στους λογαριασμούς όψεως της Εταιρείας, από την αύξηση του κεφαλαίου αφού αφαιρέσει κανείς την αξία των μετοχών που εδόθη στις συμβαλλόμενες Τράπεζες ύψους 947.092.00 δρχ. (συμφωνία πιστωτών του άρθρου 44-απόφαση 209/99 του Εφετείου Δωδεκανήσου), ανέρχεται σε 14.052.908.000 δρχ., και απερροφήθη πλήρως μέχρι την 31-12-00.

- στην ρύθμιση του άρθρου 44 Ν. 1892/90 4.695.026.519 δρχ.
- Επενδύσεις (αγορά Διαγόρας) 3.736.555.334 δρχ.
- Δαπάνες έκδοσης 750.000.000 δρχ.
- Κεφάλαιο κίνησης

Συνέχεια στη σελ. 39

Νέα πρόταση κατατέθηκε από την κ. Τραμπουλέ

Εν τω μεταξύ μια νέα πρόταση από την κ. Γαβριέλα Τραμπουλέ πρόκειται να απασχολήσει το Δ.Σ της ΔΑΝΕ αυτή την εβδομάδα. Σύμφωνα με πληροφορίες η πρόταση είναι αρκετά βελτιωμένη και δεν αποκλείεται να αρθούν οι αντιρρήσεις του στρατηγικού επενδυτή, της ΑΝΕΚ. Στη πρόταση αναφέρεται ότι οι ελληνοαμερικάνοι επενδυτές είναι διατεθειμένοι να καταθέσουν αρχικά το ποσό των 10 εκατομμυρίων δραχμών και το υπόλοιπο στη συνέχεια. Η συμμετοχή τους στην εταιρία σύμφωνα με την πρόταση μπορεί να γίνει μέσω αύξησης του Μ.Κ. Δεν αποκλείεται να παίξει και το σενάριο εξαγοράς του πακέτου των μετοχών της ΑΝΕΚ. Από παράγοντες της εταιρίας στη Ρόδο η νέα πρόταση θεωρείται ως λύση στο οικονομικό πρόβλημα της ΔΑΝΕ. Πάντως η αποδοχή ή μή της πρότασης είναι ζήτημα στο οποίο ο λόγος της ΑΝΕΚ είναι καθοριστικός.

Μέσα στις επόμενες εβδομάδες αναμένεται και η απόφαση της Δικαιοσύνης τόσο για τις αδιάθετες μετοχές όσο και για άλλες πτυχές της οικονομικής διαχείρισης της εταιρίας για τη μετά Νώντα εποχή. Ο ανακριτής ολοκληρώνει εντός των ημερών οπότε και θα ανακοινωθεί αν συνεχίσει δικαστικά η υπόθεση ή αν μπει στο αρχείο.

Εκείνο που πρέπει να σημειωθεί είναι ότι η υπόθεση αυτή έχει απασχολήσει σοβαρά τους δικαστικούς λειτουργούς από τους οποίους πλέον περιμένει η κοινή γνώμη να μάθει τι ακριβώς έγινε τα τελευταία χρόνια στην εταιρία.

ΓΕΡΜΑΝΙΚΑ
ΝΙΚΗΤΑΣ ΝΙΚΗΤΑΡΑΣ
ΚΑΘΗΓΗΤΗΣ ΓΕΡΜΑΝΙΚΗΣ ΓΛΩΣΣΑΣ & ΦΙΛΟΛΟΓΙΑΣ
ΠΤΥΧΙΟΥΧΟΣ ΠΑΝΕΠΙΣΤΗΜΙΟΥ ΑΘΗΝΩΝ
ΜΕ ΕΙΔΙΚΕΥΣΗ ΣΤΗ ΜΕΤΑΦΡΑΣΗ

- Με προσωπική και συστηματική διδασκαλία
- Με σύγχρονες διδακτικές και παιδαγωγικές μεθόδους.
- Με χρήση οπτικοακουστικών μέσων.
- Με ολιγομελή τμήματα για μαθητές Δημοτικού, Γυμνασίου, Λυκείου.
- Με νέα τμήματα για παιδιά Ε' & ΣΤ' Δημοτικού
- Για ΣΩΣΤΗ εκμάθηση της Γερμανικής Γλώσσας, στο ΣΩΣΤΟ χρόνο, για την απόκτηση αναγνωρισμένων πτυχίων του GOETHE INSTITUT (ZERTIFIKAT - MITTELSTUFE - SPRACHDIPLOME)
- Ταχύρυθμα τμήματα για ξενοδοχοϋπαλλήλους και επαγγελματίες.
- Σε νεόκτιστο οίκημα, με όλες τις σύγχρονες προδιαγραφές. (Χώρος αναμονής μαθητών, άνετες αίθουσες διδασκαλίας).

ΝΕΟΙ ΑΝΘΡΩΠΟΙ - ΣΥΓΧΡΟΝΕΣ ΜΕΘΟΔΟΙ

Διεύθυνση: Σμύρνης και Ατταβύρου, ΡΟΔΙΝΙ
Πληροφορίες - Εγγραφές
Τηλ. 22410 22100, 22410 61074, κιν. 6946 268322

Jeanne-Crystale
ΝΥΦΙΚΑ-ΒΑΠΤΙΣΤΙΚΑ
ΑΜΠΙΓΙΕ

(ΛΑΔΟΠΑΝΑ • ΠΕΤΣΕΤΑ • ΕΣΩΡΟΥΧΑ • ΚΑΛΤΣΕΣ • ΛΑΜΠΑΔΑ • ΚΑΛΑΘΙ • ΣΕΤ ΛΑΔΙΟΥ • ΦΟΡΕΜΑ ή ΚΟΥΣΤΟΥΜΙ)
ΚΟΥΤΑ ΒΑΠΤΙΣΗΣ ΚΟΜΠΛΕ
ΜΟΝΟ !!! 300 €

Από σήμερα έως και τον Οκτώβριο!!
ΕΛΑΤΕ ΤΩΡΑ σε μας και για την ωραιότερη μέρα της ζωής σας

ΝΥΦΙΚΑ
ΜΟΝΟ !!! 300 €
(ΕΝΟΙΚΙΑΣΗ ή ΠΩΛΗΣΗ ΠΡΟΛΑΒΕΤΕ (ΤΕΜ. 20)

ΙΑΛΥΣΟΣ
(Μετά την Κεντρική Εκκλησία) ΦΙΛΕΡΗΜΟΥ 32

ΓΙΑ ΚΑΛΥΤΕΡΗ ΕΞΥΠΗΡΕΤΗΣΗ ΣΑΣ
ΤΗΛΕΦΩΝΗΣΤΕ ΜΑΣ ΣΤΟ
22410-92783 ή 6974301200

FUTUREKIDS®

150 ΕΚΠΑΙΔΕΥΤΙΚΑ ΚΕΝΤΡΑ ΠΛΗΡΟΦΟΡΙΚΗΣ ΣΕ ΟΛΗ ΤΗΝ ΕΛΛΑΔΑ

Η ΕΞΕΛΙΞΗ ΤΟΥ ΑΝΘΡΩΠΟΥ

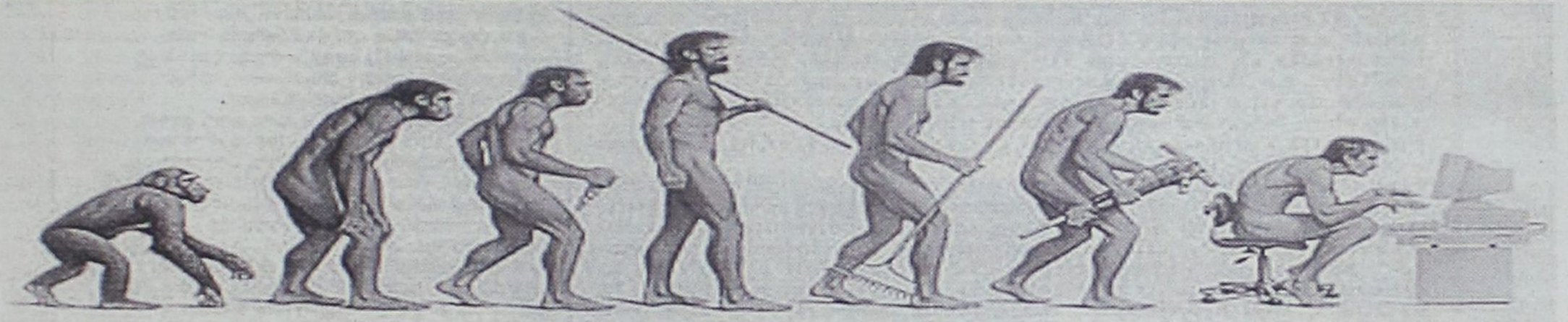

Η ΜΟΝΑΔΙΚΗ ΑΛΥΣΙΔΑ ΠΛΗΡΟΦΟΡΙΚΗΣ ΠΟΥ ΣΑΣ ΠΑΡΕΧΕΙ 3 ΔΙΑΦΟΡΕΤΙΚΕΣ ΠΙΣΤΟΠΟΙΗΣΕΙΣ

CAMBRIDGE INTERNATIONAL EXAMINATIONS
FUTUREKIDS ATTACHED CENTRE

ECDL®

OLD DOMINION UNIVERSITY

- **ΠΡΟΓΡΑΜΜΑΤΑ ΕΚΜΑΘΗΣΗΣ ΥΠΟΛΟΓΙΣΤΩΝ ΓΙΑ : ΔΗΜΟΤΙΚΟ, ΓΥΜΝΑΣΙΟ, ΛΥΚΕΙΟ, ΕΝΗΛΙΚΕΣ, ΕΠΑΓΓΕΛΜΑΤΙΕΣ**
- **ΔΙΔΑΣΚΟΝΤΑΙ: Windows, Word, Excel, Internet, Power Point, Access, (outlook) mail, Βασικές Αρχές της Πληροφορικής**

6 ΩΡΕΣ ΔΩΡΕΑΝ ΕΚΠΑΙΔΕΥΣΗ ΣΤΟ INTERNET ΓΙΑ ΟΛΟΥΣ

ΜΕ ΤΗΝ ΥΠΟΣΤΗΡΙΞΗ ΤΟΥ ΕΡΓΑΣΤΗΡΙΟΥ ΗΛΕΚΤΡΟΝΙΚΗΣ ΔΙΑΚΥΒΕΡΝΗΣΗΣ ΠΑΝΕΠΙΣΤΗΜΙΟΥ ΑΘΗΝΩΝ

Ο ΚΟΣΜΟΣ ΤΗΣ ΠΛΗΡΟΦΟΡΙΚΗΣ ΕΙΝΑΙ Ο ΚΟΣΜΟΣ ΤΗΣ FUTUREKIDS !

1 Λεμεσού 29 (κοντά στο Βενετόκλειο) Τηλ. 22410 70431

2 Στοκχόλμης 16 (στο Ροδίνι) Τηλ. 22410 60918

3 Λ. Ελευθερίας 95 ΚΡΕΜΑΣΤΗ Τηλ. 22410 98285

4 Φιλερήμου 8 ΙΑΛΥΣΟΣ Τηλ. 22410 98010

5 Ελεούσης 40 Καλυθιές Τηλ. 2241087080

Πιστοποιημένη Υλη
Δωρεάν βιβλία
Ευκολίες πληρωμής
Έιδικες τιμές
σε Φοιτητές, Ανέργους
και Ξενοδοχοϋπαλλήλους

Γιάννης Βαληνάκης: δεν υπάρχει άλλη λύση προόδου για τη χώρα στη νέα εποχή

Σίγουρη η νίκη της Ν. Δημοκρατίας

Δεν παρασύρονται οι πολίτες με«χάρτες», γευδοπαροχές και άλλα απατηλά τεχνάσματα

• Με την πολιτική Σημίτη σύγκλιση με την Ευρώπη θα έχουμε σε πενήντα χρόνια

Συνέντευξη στη ΡΕΝΑ ΒΕΝΙΑΝΑΚΗ

«Είτε πρόωρες είναι οι εκλογές, είτε στην ώρα τους, το αποτέλεσμα νομίζω ότι φαίνεται καθαρά πια στον ορίζοντα. Η μεγάλη πελιοψηφία έχει ήδη αποφασίσει για τις επόμενες εκλογές παρά τα διάφορα τεχνάσματα που σχεδιάζει η Κυβέρνηση». Η δήλωση αυτή ανήκει στον Γιάννη Βαληνάκη, καθηγητή Διεθνών Σχέσεων και ένα από τα κορυφαία στελέχη της Νέας Δημοκρατίας σε κεντρικό επίπεδο. Σε συνέντευξή του προς τη «Γνώμη» ο Γραμματέας Διεθνών Σχέσεων και Ευρωπαϊκής Ενωσης της Ν.Δ. εμφανίζεται αισιόδοξος για την έκβαση των προσεχών εκλογών, με την επισήμανση ότι αυτό δεν σημαίνει εφησυχασμό.

«Η μάχη θα είναι σκληρή μέχρι την τελευταία μέρα» τονίζει ο Γ. Βαληνάκης και γι' αυτό «δουλεύουμε σκληρά για τη νίκη της Ν.Δ.».

Ο κ. Γ. Βαληνάκης κάνει «φύλλο και φτερό» την Χάρτα Σύγκλισης και αντιπαραθέτει τις προτάσεις της Ν.Δ. για την ανάπτυξη «μέσα από μια ορθή οικονομική πολιτική».

«Η χώρα θα καταφέρει να συγκλίνει πραγματικά με τις λοιπές ευρωπαϊκές χώρες, αναφέρει ο κ. Βαληνάκης, σύμφωνα με τις προβλέψεις της Τράπεζας της Ελλάδας σε πενήντα χρόνια. Δηλαδή αν ακολουθηθεί η πολιτική του ΠΑΣΟΚ, ένας Ελληνας που τελειώνει σήμερα το Λύκειο, στα 70 του χρόνια θα βρεθεί στα ίδια επίπεδα με τους υπόλοιπους Ευρωπαίους. Να συγκρίνουμε στοιχεία και όχι θεωρητικές χάρτες. Δυστυχώς είμαστε τελευταίοι σε όλους τους δείκτες. Η Ν.Δ. αντιπροτείνει μια υπεύθυνη και γενναία πολιτική ανάπτυξης μέσα από ένα κράτος που να λειτουργεί για να την εφαρμόζει: «Ο πολίτης έχει να επιλέξει ανάμεσα σε προσβλητικά καλοπιάσματα της τελευταίας στιγμής και σε υπεύθυνη πολιτική, που θα δημιουργήσει πλούτο για την ανακούφιση των ασθενέστερων τάξεων.

Ο Γραμματέας Διεθνών σχέσεων της Ν.Δ. σχολιάζει τους χαρακτηρισμούς της επόμενης τετραετίας από Σημίτη και Καραμανλή.

Ο κ. Σημίτης -σημειώνει ο κ. Βαληνάκης- μιλώντας για υψηλούς κινδύνους θέλει να δημιουργήσει πανικό θέτοντας στους πολίτες εκβιαστικά διλήμματα. Αυτά είναι πολιτικές άλλων εποχών. Αυτή είναι η διαφορά ποιότητας ανάμεσα στα δύο κόμματα. Εκεί που βλέπει ευκαιρίες η Ν.Δ. το ΠΑΣΟΚ βλέπει κινδύνους. Εκεί που βλέπει στόχους η Ν.Δ., το ΠΑΣΟΚ βλέπει πίσω.

Στην παροχολογία του άλλοτε σφιχτού Νίκου Χριστοδουλάκη ο κ. Γ. Βαληνάκης υπενθυμίζει την παραίτηση Σημίτη όταν ίσχυσε το «Τσοβόλα δώστα όλα» και δηλώνει: «Αν επιλέξουμε την κατρακύλα αυτή του πανικόβλητου ΠΑΣΟΚ, τότε θα είμαστε άξιοι της τύχης μας».

Ο κ. Βαληνάκης δεν αισιοδοξεί μόνο για το πανελλαδικό αποτέλεσμα υπέρ της Ν.Δ., αλλά και για την Δωδεκάνησο, όπου βλέπει ότι ήρθε η ώρα να αλλαχθούν οι συσχετισμοί:

«Μπορούμε και πρέπει να κερδίσουμε τρεις έδρες στις επόμενες εκλογές. Δεν πρέπει να μείνουμε εδώ. Ως κυβέρνηση να δουλέψουμε σκληρά για τη Δωδ/σο και το μέλλον της. Για να γίνουν όλα αυτά πρέπει να δουλέψουμε πολλοί και παντού κεντρικά και τοπικά. Εγώ αν και δεν θα είμαι υποψήφιος στη Δωδεκάνησο, θα είμαι παρών όπου μου ζητηθεί».

ΕΡ.: Ο κ. Σημίτης μιλά για Χάρτα Σύγκλισης και ο κ. Καραμανλής για Χάρτα Απόκλισης. Ποια είναι τα στοιχεία που συνθέτουν την απόκλιση αυτή;

ΑΠ.: Η πικρή αλήθεια είναι ότι η Ελλάδα είναι σήμερα τελευταία σε όλους τους δείκτες ανάπτυξης, ευημερίας και ποιότητας ζωής από όλα τα άλλα κράτη της Ε.Ε. Κι αυτό ενώ έχουν ήδη σπαταληθεί τεράστιοι κοινοτικοί πόροι. Ποτέ άλλοτε δεν διέθετε μια ελληνική κυβέρνηση τόσους πόρους, φυσικά από την Ευρωπαϊκή Ενωση την οποία, θυμίζω, πολέμησε τόσο πολύ στο παρελθόν. Μόνο τα τελευταία οκτώ χρόνια εισέρευσαν στην χώρα πάνω από 100 τρισεκατομμύρια δρχ. από τα κοινοτικά ταμεία -δηλαδή πάνω από 150 φορές περισσότερα χρήματα απ' όσα περιελάμβανε το πολυδιαφημισμένο «πακέτο» που ανακοίνωσε η κυβέρνηση. Ομως η Νέα Δημοκρατία δεν βασίζει εκεί την κριτική της.Την βασίζει στο ότι σύμφωνα με τις προβλέψεις και της Τράπεζας της Ελλάδας, η χώρα μας θα κατορθώσει να συγκλίνει πραγματικά με τους υπόλοιπους ευρωπαϊκούς λαούς σε πενήντα χρόνια. Δηλαδή, αν ακολουθηθεί η συγκεκριμένη πολιτική του «άσε και θα δούμε», έγας Ελληνας ο οποίος μόλις τελειώνει το Λύκειο, θα χρειαστεί να γίνει εβδομήντα χρόνων προτού βρεθεί στα ίδια επίπεδα με τον μέσο Ευρωπαίο νέο. Και αν. Γιατί όπως γνωρίζετε, η Ευρώπη έχει διευρυνθεί και ο κίνδυνος να μας ξεπεράσουν κι άλλες χώρες στην πορεία, με τον ίδιο τρόπο που μας ξεπέρασε η Πορτογαλία, η Ιρλανδία και η Ισπανία, είναι κάτι παραπάνω από ορατός. Δείτε τα στοιχεία που παρουσίασε η Ν.Δ. για την ανταγωνιστικότητα και για τις ξένες επενδύσεις και συγκρίνετέ τα λόγου χάρη με τα αντίστοιχα στοιχεία της Τσεχίας, ή της Ουγγαρίας. Αυτό ζητάει η Νέα Δημοκρατία από τους Ελληνες. Οχι να συγκρίνουν θεωρητικές «Χάρτες». Να συγκρίνουν τα στοιχεία. Είναι δυστυχώς αδιαμφισβήτητο ότι είμαστε τελευταίοι σε όλους τους δείκτες.

ΕΡ.: Πώς είδατε το πρώτο γκάλοπ μετά το γνωστό «κοινωνικό» πακέτο της κυβέρνησής; Παρουσιάζεται ένα μικρό «κλείσιμο» της ψαλίδας ανάμεσα σε ΠΑΣΟΚ και ΝΔ. Σας ανησυχεί;



ΑΠ.: Καθόλου. Οι δημοσκοπήσεις είναι χρήσιμα εργαλεία, αλλά δεν υποκαθιστούν την πολιτική. Ούτε «νερώνουν» τις ξεκάθαρες θέσεις που διατύπωσε ο Πρόεδρος του Κόμματος στην Εκθεση της Θεσσαλονίκης, για το πώς θα βγούμε από το σημερινό αδιέξοδο. Σε κάθε περίπτωση, οι δημοσκοπήσεις αυτές έγιναν πριν την παρουσίαση του οικονομικού προγράμματος της Ν.Δ. στη Θεσσαλονίκη. Και θα πρέπει να απογοήτευσαν την Κυβέρνηση.

ΕΡ.: Μιλώντας στη Θεσσαλονίκη ο Πρόεδρος του κόμματός σας, μίλησε ξανά για την ανάγκη επανίδρυσης του κράτους ενώ αναφέρθηκε και στους βασικούς πυλώνες της στρατηγικής του κόμματός σας. Ο απλός πολίτης τί πρέπει να συγκρατήσει από όλα αυτά; Παροχές δεν είδαμε να υπόσχεται πολλές...

ΑΠ.: Οι παροχές είναι πάντα καλύτερες όταν υπάρχει ήδη πλούτος, δηλαδή ως αποτέλεσμα της ανάπτυξης. Κι η ανάπτυξη έρχεται ως αποτέλεσμα της ορθής οικονομικής πολιτικής. Και η ορθή πολιτική χρειάζεται ένα κράτος που να λειτουργεί για να την εφαρμόζει. Εκεί στηρίζεται η υπόσχεση της Νέας Δημοκρατίας για την ανακούφιση των ασθενέστερων και όσων έχουν πληγεί από τη διακυβέρνηση Σημίτη. Ο απλός πολίτης έχει απλώς να επιλέξει ανάμεσα σε προσβλητικά καλοπιάσματα της τελευταίας στιγμής (που φορτώνουν τις οικογένειές μας με περισσότερα μελλοντικά χρέη), και σε μία υπεύθυνη και γενναία πολιτική ανάπτυξης που θα δημιουργήσει σύντομα τα απαραίτητα πλεονάσματα για μακροχρόνια και σίγουρη κοινωνική πολιτική για όλους.

ΕΡ.: Να μείνω ακόμη στη Θεσσαλονίκη. Την ερχόμενη τετραετία ο μεν Κ. Σημίτης την χαρακτήρισε ως τετραετία υψηλών κινδύνων ενώ ο Κ. Καραμανλής υψηλών στόχων χωρίς ρίσκο. Δηλαδή;

ΑΠ.: Ο κ. Σημίτης προσπαθεί απλώς να δημιουργήσει στους Ελληνες όσο μεγαλύτερο πανικό γίνεται, ώστε να κατορθώσει να τους εκβιάσει με επιπόλαια -κι εθνικώς επικίνδυνα- διλήμματα. Αυτά είναι πολιτικές άλλης εποχής. Κι αυτή είναι η διαφορά ποιότητας της σημερινής Νέας Δημοκρατίας από το ΠΑΣΟΚ. Η ουσία είναι πως η Νέα Δημοκρατία βλέπει ευκαιρίες εκεί που το ΠΑΣΟΚ βλέπει κινδύνους. Βλέπει στόχους, εκεί που το ΠΑΣΟΚ βλέπει μία γενική θολούρα. Βλέπει μπροστά, εκεί που το ΠΑΣΟΚ βλέπει πίσω. Βλέπει καλύτερα και αισιοδοξεί για την Ελλάδα. Θέλουμε την Ελλάδα στην πρωτοπορεία της Ευρώπης και όχι στην ουρά της.

ΕΡ.: Υπάρχει η εκτίμηση κ. Βαληνάκη ότι όσο πλησιάζουμε προς τις εκλογές η κυβέρνηση θα τα δώσει όλα. Η Ν.Δ. πώς θα αντιμετωπίσει το«Χριστοδουλάκη δώστα όλα»;

ΑΠ.: Ο κ.Σημίτης είχε παλαιότερα παραιτηθεί από την κυβέρνηση ΠΑΣΟΚ γιατί εναντιώθηκε στο «Τσοβόλα δώστα όλα». Τώρα καμαρώνει με το «Νικόλα (Χριστοδουλάκη», δώστα όλα». Αν εμείς οι Ελληνες επιλέξουμε την κατρακύλα αυτή του πανικόβλητου ΠΑΣΟΚ, τότε είμαστε όλοι άξιοι της μοίρας μας.

ΕΡ.: Ενα από τα κύρια επιχειρήματα που προβάλλεται συνεχώς από το κυβερνητικό στρατόπεδο είναι ότι η Ν.Δ. δεν διαθέτει πρόγραμμα και τα στελέχη που έχει είναι άσχετα από άσκηση εξουσίας. Τι απαντάτε;

ΑΠ.: Η Νέα Δημοκρατία έχει όραμα και πρόγραμμα. Το πρόγραμμά μας ανακοινώνεται συνέχεια. Εχουμε πει τι θα κάνουμε στην παιδεία. Εχουμε πει τι θα κάνουμε για τους αγρότες. Εχουμε πει τι θα κάνουμε στην οικονομία. Κι έπονται και οι άλλοι τομείς. Σήμερα η Νέα Δημοκρατία βρίσκεται στην πιο ώριμη και πιο φιλόδοξη περίοδο από ποτέ. Υπάρχει -σε όλα τα επίπεδα- ένα κατάλληλο μείγμα εμπειρίας και νεανικού δυναμισμού στα στελέχη του κόμματος. Η Νέα Δημοκρατία τους χρειάζεται όλους. Γιατί το όραμα είναι κοινό: είναι να φτάσει η χώρα νωρίτερα στην οικονομική και κοινωνική σύγκλιση με τους άλλους ευρωπαϊκούς λαούς, διασφαλίζοντας ταυτόχρονα την ευημερία και την ασφάλεια όλων. Και αυτό το όραμα, θα το κάνει πράξη.

ΕΡ.: Αν η Ν.Δ. είναι η επόμενη κυβέρνηση, θα αναβαθμίσει το Συμβούλιο Εξωτερικής Πολιτικής; Υπάρχει τέτοια αναγκαιότητα;

ΑΠ.: Το Εθνικό Συμβούλιο Εξωτερικής Πολιτικής δημιουργήθηκε όπως γνωρίζετε μετά από πίεση της Νέας Δημοκρατίας. Αλλά η δική μας πρόταση είναι πολύ πιο περιεκτική και αφορούσε και την αναβάθμισή του. Θέλουμε δηλαδή π.χ. να εμπλέκονται και οι αρχηγοί των πολιτικών κομμάτων (Συμβούλιο Πολιτικών Αρχηγών). Πρέπει δηλαδή να δημιουργήσουμε ένα όργανο που θα βοηθήσει στην επίτευξη όσο το δυνατό μεγαλύτερης εθνικής συναίνεσης. Κι αυτό γιατί τα εθνικά θέματα πρέπει να μας ενώνουν και να δυναμώνει έτσι -αντί να αδυνατίζει- η φωνή της Ελλάδας στο εξωτερικό. Εμείς πάντως αυτούς τους στόχους επιδιώκουμε.

ΕΡ.: Το Αιγαίο τι μπορεί να περιμένει από μια κυβέρνηση της Ν.Δ.;

ΑΠ.: Φοβάμαι ότι σήμερα υπάρχει πρώτα-πρώτα μια διγλωσσία της κυβέρνησης. Από την μια μας λένε για «διερευνητικές επαφές» και από την άλλη λέει ο κ. Σημίτης ότι το 2004 θα λυθούν "οριστικά" τα προβλήματα. Εμείς ως ΝΔ πάντα υποστηρίζαμε την ανάγκη διαλόγου και εξομάλυνση των σχέσεων με την Τουρκία. Τελικά συμφώνησε και το ΠΑΣΟΚ που τότε μας κατηγορούσε για μειοδοσία. Μόνο που εμείς θέλουμε ένα διάλογο σε ένα πλαίσιο ευρωπαϊκών αρχών και στη βάση του διεθνούς δικαίου. Αυτό που δυστυχώς γίνεται τώρα είναι μια συνεχής άτακτη υποχώρηση σε όλα. Ακόμα και τους Ολυμπιακούς αγώνες επικαλούνται για να παραχωρήσουν κι άλλα στην Τουρκία, χωρίς μάλιστα να ασκείται καν πίεση αλλά και χωρίς το παραμικρό αντάλλαγμα. Αυτό δεν είναι πολιτισμένος διάλογος. Μυρίζει κλείσιμο "όπως-όπως" χωρίς ούτε καν να προσπαθούμε και να διεκδικούμε. Είναι σαν να έχουν υψώσει στο Υπουργείο Εξωτερικών λευκή σημαία.

ΕΡ.: Θα έχουμε πρόωρες εκλογές; Τι λέτε; Αισθάνεστε σίγουρος για τη νίκη του κόμματός σας;

ΑΠ.: Παρά τα διάφορα τεχνάσματα που σχεδιάζει η κυβέρνηση, πιστεύω ότι η μεγάλη πλειοψηφία έχει ήδη αποφασίσει για τις επόμενες εκλογές. Είναι φανερή η κόπωση από μια κυβέρνηση που κρατάει την Ελλάδα στην τελευταία θέση της Ευρώπης. Είτε πρόωρες είναι οι εκλογές, είτε στην ώρα τους, το αποτέλεσμα νομίζω ότι

ΣΥΝΕΧΕΙΑ ΣΤΗ ΣΕΛ. 39

ΕΥΡΩΓΝΩΣΗ®

Ειδικό Σύστημα Επιτυχίας


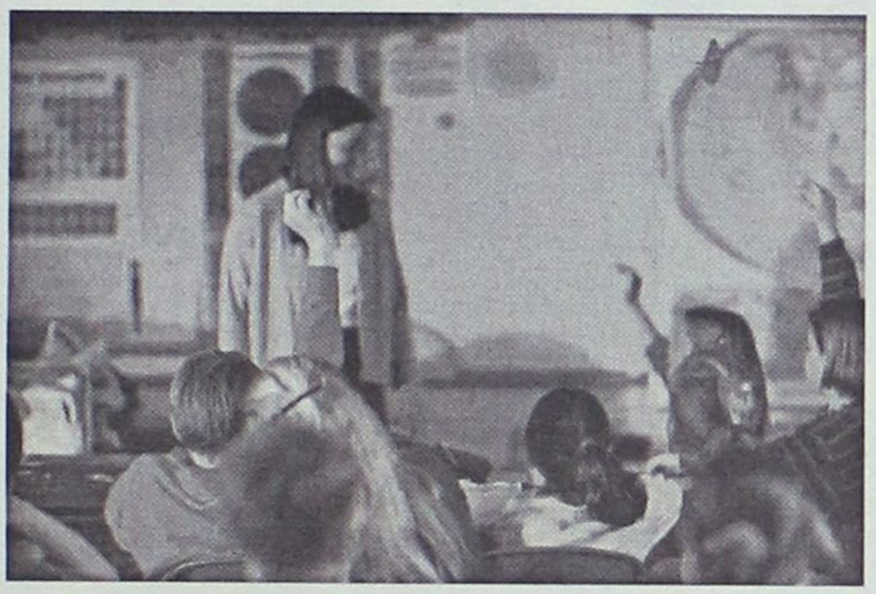



ΑΓΓΛΙΚΑ - ΓΑΛΛΙΚΑ - ΓΕΡΜΑΝΙΚΑ - ΙΤΑΛΙΚΑ - ΙΣΠΑΝΙΚΑ

Babies [Από 3-4 ετών]
Ένα συναρπαστικό τμήμα, σχεδιασμένο με αγάπη και απόλυτη αρμονία για παιδιά νηπιακής ηλικίας, τα οποία κάνουν τα πρώτα τους βήματα στις ξένες γλώσσες.

Juniors [Από 5-7 ετών]
Το τελειότερο σύστημα εκμάθησης για παιδιά, έτσι ώστε να ξεκινήσουν τις ξένες γλώσσες με τον πιο ευχάριστο και δημιουργικό τρόπο.

Kids [Από 8-11 ετών]
Αποκλειστικά προγράμματα εκπαίδευσης, ποικιλία μεθόδων διδασκαλίας και άριστα καταρτισμένοι εκπαιδευτές, τοποθετούν τις ισχυρότερες βάσεις για τη σωστή εκμάθηση των ξένων γλωσσών.

Teens [Από 12-17 ετών]
Για τους έφηβους, τα προγράμματα Teens έχουν ως στόχο την τελειοποίηση της γλώσσας και την εξοικείωση με τις πτυχιακές εξετάσεις μέσα από συνεχή εξάσκηση και ενισχυτική διδασκαλία.

Seniors [Από 18 ετών]
Ευέλικτα, ενδιαφέροντα & αποτελεσματικά προγράμματα, ειδικά σχεδιασμένα με γνώμονα τον ενήλικα σπουδαστή και τις ανάγκες του.

in BUSINESS
Εξειδικευμένα προγράμματα επιχειρηματικής ορολογίας σε εταιρείες

Γίνε τώρα μέλος στο ΕΥΡΩΓΝΩΣΗ club
και απόλαυσε
Maximum Benefits

Life Time®
Δικαίωμα δια βίου γλωσσικής υποστήριξης

Guarantee Plus®
Πρόγραμμα εγγύησης απόκτησης πτυχίου



Summer Camp®
Προγράμματα Ανταλλαγής Σπουδαστών

Social Club®
Προσφορές και Εκπτώσεις σε πάνω από 2000 καταστήματα

Best Friend®
Μοναδικά δώρα και προνόμια στους φίλους των σπουδαστών

Διάλεξε το δικό σου πρόγραμμα τώρα!
Τηλεφώνησε στο 800-111-8888

180 ΚΕΝΤΡΑ ΞΕΝΩΝ ΓΛΩΣΣΩΝ ΣΕ ΕΛΛΑΔΑ ΚΑΙ ΚΥΠΡΟ

TÜV CERT

1ο ΚΕΝΤΡΟ: Εθνικής Αντίστασης 48, τηλ. 2241073303
2ο ΚΕΝΤΡΟ: Κορδιγκτώνος 51, τηλ. 2241033710

ΠΙΣΤΟΠΟΙΗΣΗ ΠΟΙΟΤΗΤΟΣ ISO 9001 ΠΡΟΓΡΑΜΜΑΤΟΣ & ΔΙΔΑΣΚΑΛΙΑΣ

Ενώπιος ενωπίω για τα παρατράγουδα στο Φαληράκι

Σύσκεψη την Τετάρτη στο δημαρχείο Καλλιθέας με τον πρόεδρο των Βρετανών τουρ οπερέϊτορς

Σημαντική θεωρείται η συνάντηση που θα πραγματοποιηθεί μεθαύριο στο Δημαρχείο της Καλλιθέας με την παρουσία του προέδρου της Ομοσπονδίας των άγγλων τουρ οπερέιτορς. Θα τεθούν επί τάπητος όλα τα προβλήματα που έχουν δημιουργηθεί στο Φαληράκι από άγγλους τουρίστες και θα επιδιωχθεί η εξεύρεση λύσεων.

Στη συνάντηση που θα γίνει στις 11 το πρωί της ερχόμενης Τετάρτης εκτός από τον κ. Κούπερ θα συμ-



μετέχουν άλλοι τέσσερις βρετανοί τουρ οπερέιτορς. Ο δήμαρχος Καλλιθέας έχει καλέσει όλους τους τοπικούς φορείς, Νομαρχία, ΤΕΔΚΔ, ΕΒΕΔ, ΕΞΡ και Σωματείο Τουριστικών Πρακτόρων. Εχουν εκδηλώσει επιθυμία επειδή και οι δικές τους περιοχές αντιμετωπίζουν παρόμοια προβλήματα, να παραβρεθούν οι δήμαρχοι Ηρακλειδών και Δικαίου από το νησί της Κω.

Οι άγγλοι τουροπερέιτορς θα ακούσουν τους εκπροσώπους των τοπικών αρχών και θα καταθέσουν τις δικές τους προτάσεις, για την αντιμετώπιση των προβλημάτων που εμφανίστηκαν έντονα φέτος το καλοκαίρι στο Φαληράκι, από νεαρούς άγγλους τουρίστες.

Μεγάλα τα κοινωνικά προβλήματα

Γυρίζουν την πλάτη στην κυβέρνηση και οι Δωδ/σιοι

Βούλιαξαν τα έργα υποδομής

Παρά τα πακέτα των παροχών, τις ασφαλιστικές διευκολύνσεις, τις νομιμοποιήσεις αυθαιρέτων, τα γκάλοπ ασταμάτητα επιμένουν να δείχνουν μπροστά στη Νέα Δημοκρατία, πλέον των επτά ποσοστιαίων μονάδων.

Το άγχος του κυβερνώντος κόμματος, καθώς η τετραετία εξαντλείται, μεγαλώνει, οι βολεμένοι ανησυχούν. Οι υπόλοιποι πνιγμένοι από την ακρίβεια και τις δανειακές τους υποχρεώσεις, περιμένουν καρτερικά το στήσιμο της κάλπης, για να απαντήσουν στα μέτρα της κυβέρνησης.

Κι εμείς οι Δωδεκανήσιοι αυτή τη φορά γυρίζουμε την πλάτη σ' όλους αυτούς που φορολογικά άρμεγαν τόσα χρόνια την περιοχή μας, χωρίς ουσιαστικά να της προσφέρουν τίποτε.

● Ποιό πρόβλημα του νομού λύθηκε τόσα χρόνια και ποιά κοινωνική τάξη ανακουφίσθηκε; Οι ξενοδοχοϋπάλληλοι; οι έμποροι; κάποιοι άλλοι;

Ουδέποτε μετά την μεταπολίτευση κινδύνευσαν τα επιδόματα ανεργίας των εργαζομένων στα ξενοδοχεία. Καταστήματα σε κεντρικούς εμπορικούς δρόμους κλείνουν. Παράλληλα και μεθοδικά στήθηκαν τα ΚΑΕ για να δώσουν στους εμπόρους τη χαριστική βολή.



Του ΒΑΣΙΛΗ ΧΡΥΣΗ, δικηγόρου

● Από τουριστικές υποδομές στάσιμοι. Τώρα οι κυβερνώντες, ξεφορτώθηκαν τη μαρίνα της Ρόδου για να αποποιούνται και τις ευθύνες της μη υλοποίησης της.

● Το λιμάνι της Κάσου αρχίζει να παραβάλλεται με το γιοφύρι της Αρτας!

Ερχεται χειμώνας και φοβόμαστε μη σκορπίσει και πάλι στα αγριεμένα κύματα... Τότε όλοι οι υπεύθυνοι θα είναι ανεύθυνοι.

● Το αεροδρόμιο της Καλύμνου στοίχειωσε. Το γκολφ Αφάντου, βρίσκεται πάντα σε καλό δρόμο. Τώρα περιμένει τους επενδυτές μέσω χρηματιστηρίου!!! Μας τρομάζει η λέξη.

● Το ΙΚΑ ακόμη στέκει σε ιδιωτικό κτίριο, στη λαιμητόμο-λεωφόρο Ρόδου-Λίνδου με ετήσιο κόστος δεκάδων εκατομμυρίων και κάποιες ζωές, ενώ τα δημόσια κτίρια ρημάζουν. Ο Διοικητής του ΙΚΑ κ. Νεκτάριος δεν ξαναφάνηκε για άλλες υποσχέσεις...

● Το ενεργειακό πρόβλημα σε οριακό σημείο. Κανείς δεν συγκινείται, κανείς δεν δραστηριοποιείται. Η σημερινή ΔΕΗ είναι ανεπαρκής για να καλύψει τις διαρκώς αυξανόμενες ανάγκες μας. Σε λίγο δεν θα έχει αντοχή για μια ξενοδοχειακή μονάδα, μια βιοτεχνία επιπλέον.

Η ανάπτυξη μέχρι εδώ.

Παρ' όλο αυτό το τέλμα στη Δωδ/σο οι κυβερνώντες σε λίγους μήνες θα μας επαναλάβουν την κασέτα των εκλογών του 2.000 για να υφαρπάσουν την ψήφο μας.

Ποιός τους εμπιστεύεται πιά;

Καιρός είναι να τους στείλουμε στα σπίτια τους, αφού δεν μπορούν να μας προσφέρουν τίποτε. Μη τους λυπάστε. Δεν έχουν το οικονομικό πρόβλημα που έχετε εσείς.

Εμείς σήμερα απλά τους συνιστούμε. Ας μη ματαιοπονούν με τα γκάλοπ.

Δεν αλλάζει τίποτε. Αυτή τη φορά με αποφασιστικότητα ο λαός θα αλλάξει πορεία για να σταματήσει η κακοδιαχείριση, η διαπλοκή και επί τέλους να αποτελματωθούν τα μεγάλα Δωδεκανησιακά προβλήματα.

Βασίλης Χρύσης
Πολιτευτής
Ν.Δ.

Εφυγε χθες και ο Δημ. Τσουβαλάς

Χθες το μεσημέρι, σε ηλικία 81 χρόνων άφησε την τελευταία πνοή του ο Δημ. Τσουβαλάς. Ο εκλιπών διετέλεσε πρόεδρος του Εμπορικού και Βιομηχανικού Επιμελητηρίου Δωδ/σου, καθώς και δημοτικός σύμβουλος με δήμαρχο τον Στ. Αυγουστάκη στις πρώτες εκλογές μετά την μεταπολίτευση. Ξενοδόχος και έμπειρος διακρίθηκε για το προοδευτικό του πνεύμα ιδιαιτέρως δε για τη σεμνότητα και το ήθος του. Τον τελευταίο καιρό νοσηλευόταν στο νοσοκομείο δίνοντας μάχη με την επάρατη, η οποία και τον κατέβαλε. Η κηδεία του Δημ. Τσουβαλά θα γίνει σήμερα στις 3 μ.μ. από τον Ιερό Ναό τον Εισοδίων στο Νιοχώρι.



Καταδίκη δύο εφημερίδων σε αποζημίωση 40 εκατ. δραχμών

Δικαιώθηκε η Μονή της Πάτμου για τη δήθεν έγκυο Μοναχή

Νέα μηνυτήρια αναφορά του Ηγούμενου κατά του Γερ. Μιχελή

Κέρδισε τη διένεξη που είχε με δύο αθηναϊκές εφημερίδες η Ιερά Μονή Πάτμου, με αφορμή δημοσιεύματα που έθιγαν το κύρος της. Σύμφωνα με πληροφορίες οι αγωγές που είχε καταθέσει η Ιερά Μονή κατά των εφημεριδών "καρποφόρησαν" και σύμφωνα με τις αποφάσεις, το Μοναστήρι θα εισπράξει από κάθε εφημερίδα 20 εκατομμύρια δραχμές.

Εν τω μεταξύ νέα αναφορά κατέθεσε στην Εισαγγελέα Κω ο ηγούμενος της Μονής Αντύπας Νικηταράς κατά του ιερομονάχου Γεράσιμου Μιχελή κατηγορώντας τον ότι "εισέβαλλε" στο κάθισμα της Παναγιάς Κουμάνας και αφαίρεσε πολυελαίους την εγκατάσταση θέρμανσης και άλλα αντικείμενα.

Σχετικά με τις αγωγές που είχε καταθέσει η Ιερά Μονή κατά δύο αθηναϊκών εφημερίδων, πριν από ένα περίπου χρόνο για δημοσιεύματα που εμφάνιζαν νεαρή καλόγρια που διέμενε σε Μοναστήρι της Πάτμου, να έχει μείνει έγκυος από επίσης νεαρό καλόγηρο, οι αποφάσεις σύμφωνα με πληροφορίες δικαιώνουν την Ιερά Μονή επιδικάζοντας ποσό για αποζημίωση 20 εκατομμυρίων δραχμών σε κάθε μία από αυτές. Σημειώνεται ότι στις αγωγές η Ιερά Μονή ζητούσε 200 εκατομμύρια δραχμές από εκάστη, κάτι που όμως φάνηκε ιδιαίτερα υπερβολικό. Τότε η Ιερά Μονή είχε στραφεί με αγωγή και κατά τοπικής εφημερίδας της οποίας η απόφαση δεν έχει εκδοθεί μέχρι σήμερα.

Με νέα αναφορά του ο ηγούμενος της Μονής προς την εισαγγελέα Κω "Ολγα Σμυρλή ζητά να ασκηθεί ποινική δίωξη κατά του ιερομόναχου Γεράσιμου Μιχελή για "αδικήματα του κοινού ποινικού δικαίου που διέπραξε".

Η αναφορά προς την κ. Σμυρλή έχει ως εξής:

"Προς την εισαγγελέα Κω κ. Ολγα Σμυρλή"

"Κυρία Εισαγγελεύ

Σήμερον την 30ην τρέχοντος μηνός Αυγούστου ε.ε. και περί ώραν 10.30 π.μ. ο καθαιρεθείς Ιερομόναχος και τέως αδελφός της Ιεράς ημών Μονής, Μοναχός Γεράσιμος Μιχελής, μετέβη μετά τινός ανεψιού αυτού εις το Ιερόν Κάθισμα Αγίων Πάντων Κουμάνας, ιδιοκτησίας της Ιεράς Μονής, και άνευ γραπτής ή προφορικής αδείας ημών, εισήλθε εις κελλίον του ισογείου χώρου του Ιερού Καθίσματος, ως και εις τον Ναόν των Αγίων Πάντων, και ενώπιον της εκείσε εγκαταβιούσης, τη αδεία και ευλογία της Γεροντικής ημών Συντάξεως, Μοναχής Παχωμίας, έδωκεν εντολήν εις τον προαναφερθέντα ανεψιόν αυτού να επανέλθη το συντομότερον εις το Ιερόν Κάθισμα και να αφαιρέση τον λέβητα, όλην την εγκατάστασιν της θερμάνσεως, τους πολυελαίους των Ναών και άλλα τινά αντικείμενα του Ιερού Καθίσματος.

Εις τας διαμαρτυρίας της Μοναχής Παχωμίας δια την προκλητικήν συμπεριφοράν και την παράνομον και αντικανονικήν εισβολήν εις τον χώρον, απήντησεν θρασύτατα ότι τυγχάνει ιδιοκτήτης του Καθίσματος και των πραγμάτων και έχει κάθε δικαίωμα επ' αυτών. Ως γίνειται αντιληπτόν ο ρηθείς Μοναχός, Γεράσιμος Μιχελής, διέπραξεν αδικήματα του κοινού ποινικού δικαίου και συγκεκριμένως προέβη εις διατάραξιν της οικιακής ειρήνης και εις το αδίκημα της αυτοδικίας.

Παρακαλούμεν λοιπόν να προβείτε εις την άσκησιν ποινικής διώξεως δια τας ανωτέρω αξιοποίνους πράξεις, ως και εις την διενέργειαν κατ' αυτού της αυτοφώρου διαδικασίας.

Περαιτέρω γνωρίζομεν υμίν ότι τα συνεχιζόμενα προβλήματα και αι νέαι παράνομοι και κολάσιμοι πράξεις του Μοναχού Γερασίμου Μιχελή θα δημιουργήσουν νέαν έντασιν εις την Ιεράν ημών Μονήν και Νήσον με απρόβλεπτες διαστάσεις εάν εγκαίρως η Δικαιοσύνη δεν προστατεύση την ιστορικήν Μονήν του Ευαγγελιστού Ιωάννου του Θεολόγου.

Πρέπει επιτέλους να εφαρμοσθούν αι ισχύουσαι νομοθεσίαι κατά του ρηθέντος Μοναχού και να προστατευθή η ιδιοκτησία της Ιεράς ημών Μονής.

Εν αναμονή των υμετέρων ενεργειών διατελούμεν μετά τιμής.

Εν τη κατά Πάτμον Ιερά Βασιλική, Πατριαρχική και Σταυροπηγιακή Κοινοβιακή Μονή Αγίου Ιωάννου του Θεολόγου και Ευαγγελιστού τη 30η Αυγούστου 2003.

Ο Καθηγούμενος και Πατριαρχικός έξαρχος Πάτμου".

Δεν έχασαν την εξεταστική περίοδο

Διαβουλεύσεις των καθηγητών του Παν/μίου Αιγαίου για την απεργία

Χθες το βράδυ επρόκειτο να γίνει στην Αθήνα η συνάντηση των καθηγητών πανεπιστημίου Αιγαίου προκειμένου να εξεταστεί, εάν θα πάρουν μέρος στις απεργιακές κινητοποιήσεις που έχει αποφασίσει πανελλαδικά ο κλάδος, διεκδικώντας την ικανοποίηση οικονομικών αιτημάτων.

Σύμφωνα με τις πληροφορίες μας το διδακτικό προσωπικό του Πανεπιστημίου είναι αποφασισμένο να συνταυτιστεί με τους υπόλοιπους συναδέλφους τους και πιθανότατα από σήμερα θα πάρει μέρος στις κινητοποιή-



σεις. Αξίζει πάντως να σημειωθεί ότι οι πρόσφατες κινητοποιήσεις των πανεπιστημιακών δεν δημιούργησαν κανένα πρόβλημα στην εξεταστική περίοδο των τμημάτων που εδρεύουν στη Ρόδο, καθώς το εκπαιδευτικό προσωπικό στο σύνολο του παρίστατο στις εξετάσεις προκειμένου να διευκολυνθούν οι φοιτητές.

Προβλήματα δεν αναμένεται να υπάρξουν ούτε στις εγγραφές των φοιτητών καθώς μπορεί να απεργήσουν οι Πανεπιστημιακοί, το διοικητικό όμως προσωπικό θα βρίσκεται στη θέση του.

ΑΘΛΗΤΙΚΗ ΓΝΩΜΗ
ΔΕΥΤΕΡΑ 22 ΣΕΠΤΕΜΒΡΙΟΥ 2003

ΜΟΝΟΙ ΣΤΗ ΚΟΡΥΦΗ ΚΛΕΑΝΘΗΣ ΠΕΤΡΩΝΑΣ
ΣΕΛ. 18

ΒΑΡΕΙΑ ΗΤΤΑ ΤΟΥ "ΛΕΙΨΟΥ" ΔΙΓΕΝΗ
ΣΕΛ. 33

ΝΙΚΗ ΜΕ ΘΕΑΜΑ



• *Ο Διαγόρας έδειξε το αληθινό του πρόσωπο με το Κερατσίνι κερδίζοντας 3-0 και ικανοποιώντας με την απόδοσή του.*
ΣΕΛ. 33

ΠΡΩΤΑ ΧΑΜΟΓΕΛΑ

• *Ο Απόλλων Κ. κέρδισε με 3-0 τον Παναξιακό. Δύο γκολ ο Μιχάλης Σπάρταλης κι ένα ο Πολυχρονίου.*

ΣΚΑΡΤΑΔΟΣ: Δεν είμαι ικανοποιημένος
ΣΕΛ. 34

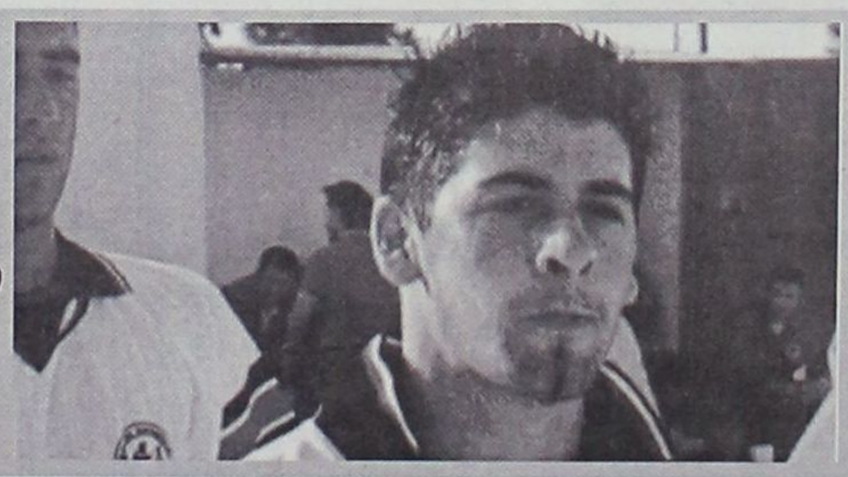

ΖΕΥΓΑΡΩΣΑΝ ΤΙΣ ΝΙΚΕΣ ΤΟΥΣ ΙΑΛΥΣΟΣ-ΑΣΤΕΡΑΣ Μ.
ΣΕΛ. 14-29

ΧΩΡΙΣ ΕΚΠΛΗΞΕΙΣ Η ΠΡΕΜΙΕΡΑ ΤΗΣ Β' ΚΑΤΗΓΟΡΙΑΣ
ΣΕΛ. 19-31

ΚΥΠΕΛΛΟ

Ο ΚΟΛΟΣΣΟΣ ΥΠΟΔΕΧΕΤΑΙ ΣΗΜΕΡΑ (5 Μ.Μ.) ΤΟΝ ΙΩΝΙΚΟ
ΣΕΛ. 36

Α' ΚΑΤΗΓΟΡΙΑ

Ντουμπλάρισμα για δύο

- *Ιάλυσος και Αστέρας Μ. οδηγούν την "κούρσα", καθώς διπλασίασαν τις νίκες τους κερδίζοντας Άρη (2-0) και Αναγέννηση (2-1) αντίστοιχα.*
- *Ο Ηρακλής λύγισε (2-1) τον Φοίβο στο ντέρμπι αν και βρέθηκε πίσω στο σκορ.*
- *"Σκόνταψαν" Κλεάνθης και ΑΕΛ παραχωρώντας ισοπαλίες σε Ασπίδα (0-0) και Ευαγόρα (1-1), ενώ 1-1 αναδείχθηκαν και Απόλλων-Διαγόρας Β.*
- *Πρώτη νίκη για Ανταγόρα 2-0 τον Κλεόβουλο, ενώ ο Καλυμνιακός δεν κατέβηκε στο Βαθύ για δεύτερη φορά επιτρέποντας στον ΑΕΡΑ να κατακτήσει τους πρώτους του βαθμούς*

Δύο είναι οι ομάδες που κατάφεραν την δεύτερη αγωνιστική ημέρα να συνεχίσουν με νίκες και έτσι να βρίσκονται στην κορυφή της βαθμολογίας.

Ο ένας είναι ο Ιάλυσος που πέρασε νικηφόρα από τον Αρχάγγελο κερδίζοντας 2-0 τον Άρη, αν κι έμεινε με 10 παίκτες στο 0-0, ο δεύτερος είναι ο Αστέρας Μ. που κέρδισε στην έδρα του την Αναγέννηση με 2-1 πραγματοποιώντας ταυτόχρονα καλή εμφάνιση. Στο ντέρμπι του Δήμου Πεταλούδων, ο Ηρακλής ήταν ο μεγάλος νικητής.

Στο γήπεδο Παστίδας αν και βρέθηκε πίσω στο σκορ κατάφερε να κερδίσει τον Φοίβο 2-1 με τους Κρεμαστενούς να τα έχουν με τον **Κώστα Ζανεττίδη.**

Στην Κρεμαστή ο Κλεάνθης δεν κατάφερε να σκοράρει απέναντι στην Ασπίδα η οποία κατέκτησε τον πρώτο της βαθμό, όπως επίσης τον πρώτο του βαθμό πήρε και ο Ευαγόρας που πήρε 1-1 στη Λέρο.

Με το 1-1 έληξε και η συνάντηση στ' Απόλλωνα ανάμεσα στον τοπικό Απόλλωνα και τον Διαγόρα Β., ενώ στην Κω, ο Ανταγόρας πέτυχε την πρώτη του νίκη κερδίζοντας 2-0 τον Κλεόβουλο που έχει παράπονα από τη διαιτησία.

Τέλος ο Καλυμνιακός για δεύτερη συνεχόμενη αγωνιστική δεν κατέβηκε ν' αγωνιστεί αυτή την φορά εντός έδρας με τον ΑΕΡΑ κι έτσι πλέον πλέον κινδυνεύει μ' αποβολή εάν τριτώσει το κακό.

Αυτό επέτρεψε στον ΑΕΡΑ να κατακτήσει τους πρώτους του βαθμούς και μάλιστα ξεκούραστα.

ΟΙ ΣΚΟΡΕΡ

		ΣΥΝ	ΣΟΥΤ	ΚΕΦ.	ΠΕΝ.	ΦΑΟΥΛ	ΕΝΤ.	ΕΚΤ.
1.	**Εγγλέζος** (Κλεόβουλος)	2	1		1		2	
2.	**Καραΐσκος** (Φοίβος)	2	2				1	1
3.	**Κουρζής** (Ευαγόρας)	2		2			1	1
4.	**Λεντής** (Ηρακλής)	1	1				1	
5.	**Τσαλώλης** (Ηρακλής)	1	1				1	
6.	**Μακρής** (Βάτι)	1	1					1
7.	**Ράδος** (Βάτι)	1	1				1	
8.	**Αθανασίου** (Κλεάνθης)	1	1					1
9.	**Πέρος** (Αστέρας)	1	1				1	
10.	**Μουσακίνιας** (Αστέρας)	1	1				1	
11.	**Μουδάτσος** (Αστέρας)	1		1				1
12.	**Αρτεμάκης** (Αστέρας)	1	1					1
13.	**Σωτήρχος** (Αναγέννηση)	1	1					1
14.	**Κυριόπουλος** (Ανταγόρας)	1	1				1	
15.	**Αρβανιτογιάννης** (Ανταγόρας)	1	1				1	
16.	**Φουντής** (ΑΕΛ)	1	1				1	
17.	**Παντίδος** (Άρης)	1			1			1
18.	**Πευκιανάκης** (Άρης)	1	1					1
19.	**Γιακουμάκης** (Ιάλυσος)	1	1					1
20.	**Γιαλλούσης** (Ιάλυσος)	1	1					1
21.	**Ράϊος Ε.** (Ιάλυσος)	1	1				1	
22.	**Κωνσταντάκης** (Ιάλυσος)	1	1				1	



ΠΕΝΑΛΤΙ ΚΟΚΚΙΝΕΣ

ΟΜΑΔΕΣ	ΥΠ.	ΚΑΤ.	ΥΠ.	ΚΑΤ.
ΑΕΛ			1	1
ΑΕΡΑ				
Αναγέννηση				1
Ανταγόρας			1	
Απόλλων		1	1	1
Άρης	1		1	1
Ασπίδα			2	1
Αστέρας			1	1
Διαγόρας Β.			1	
Ευαγόρας		1	2	1
Ηρακλής	1			
Ιάλυσος				1
Καλυμνιακός				
Κλεάνθης				1
Κλεόβουλος	1		1	2
Φοίβος		1		

ΟΙ ΕΚΤΕΛΕΣΤΕΣ

ΟΝΟΜΑ-ΟΜΑΔΑ	ΕΥΣΤΟΧΑ	ΑΣΤΟΧΑ
Παντίδος (Άρης)	1	
Λεντής (Ηρακλής)		1
Εγγλέζος (Κλεόβουλος)	1	

ΣΚΟΡ ΚΑΙ ΣΚΟΡΕΡ

- **Κλεάνθης–Ασπίδα Απ. 0–0**
- **Απόλλων Απ.–Διαγόρας Β. 1–1**
  75' (αυτογκ.) Λινάρδος/59' Μακρής
- **Αστέρας Μ.–Αναγέννηση 2–1**
  44' Πέρος, Μουσακίνιας/81' Σωτήρχος
- **Ανταγόρας–Κλεόβουλος 2–0**
  50' Κυριόπουλος, 66' Αρβανιτογιάννης
- **ΑΕΛ–Ευαγόρας 1–1**
  61' Φουντής/5' Κουρζής
- **Άρης–Ιάλυσος 0–2**
  68' Γιακουμάκης, 75' Γιαλλούσης
- **Ηρακλής–Φοίβος 2–1**
  65' Λεντής, 67' Τσαλώλης/55' Καραΐσκος
- **Καλυμνιακός–ΑΕΡΑ 0–2 α.α.**

ΕΠΟΜΕΝΗ ΑΓΩΝΙΣΤΙΚΗ (3η)

Ευαγόρας-Ιάλυσος
ΑΕΡΑ-ΑΕΛ
Φοίβος-Άρης
Ασπίδα Απ.-Καλυμνιακός
Κλεόβουλος-Ηρακλής
Αναγέννηση-Κλεάνθης
Διαγόρας Β.-Ανταγόρας
Αστέρας Μ.-Απόλλων Απ.

ΠΡΩΤΑΘΛΗΜΑ Α' ΚΑΤΗΓΟΡΙΑ 2003–2004

	ΑΕΛ	ΑΕΡΑ	Αναγέννηση	Ανταγόρας	Απόλλων	Άρης	Ασπίδα	Αστέρας	Διαγόρας Β.	Ευαγόρας	Ηρακλής	Ιάλυσος	Καλυμνιακός	Κλεάνθης	Κλεόβουλος	Φοίβος
ΑΕΛ	■									1-1			2-0 α.α.			
ΑΕΡΑ		■												0-1		
Αναγέννηση			■													
Ανταγόρας				■											2-0	
Απόλλων					■				1-1							
Άρης						■						0-2				
Ασπίδα							■	0-2								
Αστέρας			2-1					■								
Διαγόρας Β.			1-0						■							
Ευαγόρας						1-2				■						
Ηρακλής											■					2-1
Ιάλυσος											2-0	■				
Καλυμνιακός		2-0 α.α.											■			
Κλεάνθης							0-0							■		
Κλεόβουλος					2-0										■	

ΒΑΘΜΟΛΟΓΙΑ

Α' ΚΑΤΗΓΟΡΙΑ 2003–2004

					ΕΝΤΟΣ			ΕΚΤΟΣ			ΣΥΝΟΛΟ		
Α/Α	ΟΜΑΔΕΣ	ΒΑΘΜ.	ΑΓ.	ΤΕΡΜ.	Ν	Ι	Η	Ν	Ι	Η	Ν	Ι	Η
1.	Ιάλυσος	6	2	4-0	1	0	0	1	0	0	2	0	0
2.	Αστέρας	6	2	4-1	1	0	0	1	0	0	2	0	0
3.	ΑΕΛ	4	2	3-1	1	1	0	0	0	0	1	1	0
4.	Διαγόρας Β.	4	2	2-1	1	0	0	0	1	0	1	1	0
5.	Κλεάνθης	4	2	1-0	0	1	0	1	0	0	1	1	0
6.	ΑΕΡΑ	3	2	2-1	0	0	1	1	0	0	1	0	1
7.	Ανταγόρας	3	2	2-1	1	0	0	0	0	1	1	0	1
8.	Κλεόβουλος	3	2	2-2	1	0	0	0	0	1	1	0	1
9.	Φοίβος	3	2	2-2	1	0	0	0	0	1	1	0	1
10.	Άρης	3	2	2-3	0	0	1	1	0	0	1	0	1
11.	Ηρακλής	3	2	2-3	1	0	0	0	0	1	1	0	1
12.	Ευαγόρας	1	2	2-3	0	0	1	0	1	0	0	1	1
13.	Απόλλων	1	2	1-3	0	1	0	0	0	1	0	1	1
14.	Ασπίδα	1	2	0-2	0	0	1	0	1	0	0	1	1
15.	Αναγέννηση	0	2	1-3	0	0	0	0	0	2	0	0	2
16.	Καλυμνιακός	-6	2	0-4	0	0	1	0	0	1	0	0	2

** Ο Καλυμνιακός έχει 2 μηδενισμούς και -6 βαθμούς*

Α' ΚΑΤΗΓΟΡΙΑ

Ηράκλεια νίκη

• Με δύο "ροπαλιές" των Λεντή-Τσαλώλη "γύρισε" το σε βάρος του 0-1 και πήρε σπουδαίο τρίποντο στο παραδοσιακό ντέρμπυ από τον Φοίβο

• Οι φιλοξενούμενοι "φωνάζουν" για τη διαιτησία του Ζανεττίδη



Ο νεαρός Νίκος Τσαλώλης με δικό του γκολ χάρισε το πρώτο "τρίποντο" στην ομάδα του

ΠΑΣΤΙΔΑ

Ο Ηρακλής Μαριτσών ήταν ο νικητής του δεύτερου ντέρμπυ της χρονιάς και του δεύτερου κατά σειρά που έδινε για φέτος. Κέρδισε στο γήπεδο της Παστίδας που είναι η έδρα του-τουλάχιστον για το ξεκίνημα της φετεινής περιόδου-τον φλύαρο και χθες Φοίβο με 2-1 και πήρε τους πρώτους τρεις βαθμούς στο πρωτάθλημα. Μια συγκομιδή που κρίνεται ικανοποιητική για την ομάδα του **Σάββα Ορφανίδη** που έκανε ίσως το δυσκολότερο ξεκίνημα απ' όλες τις ομάδες. Ηταν ένα ματς που κρίθηκε στη λεπτομέρεια κι έδωσε σ' όσους το παρακολούθησαν μιά καλή εικόνα στο β' ημίχρονο με χαμένο πέναλτι, τρία γκολ, αλλά και το σκορ να μπορεί να είναι μεγαλύτερο αν ο έμπειρος **Γιάννης Λεντής** ήταν προσεκτικός λίγο πριν τη λήξη. Από την άλλη πλευρά ο Φοίβος ήταν και πάλι μακρυά από την εικόνα που τον καθιστά φαβορί για τον τίτλο.

-Ο ΗΡΑΚΛΗΣ-

Ο Ηρακλής παρουσιάσθηκε με αλλαγές στην ενδεκάδα σε σχέση με τον αγώνα των Φανών. Ο **Σάββας Ορφανίδης** αναθέτοντας την δραστηριότητα των **Ζουρούδη-Καραϊσκου** στους **Παπακωσταντή-Λορέντζο** αντίστοιχα, "ξεκινώντας" στο ματς τον **Σιδηρόπουλο**-κι αφήνοντας στον πάγκο τους **Λεντή-Τρούλη**-αλλά και αναθέτοντας την δραστηριότητα του **Καλημέρη** στον **Γιακουμάρο,** ουσιαστικά έκλεισε όλους τους διαδρόμους που οδηγούσαν στον **Κοκκάρη.** Από κει και έπειτα **Σκαφίδας,** (αριστερά) και **Τσαλώλης** (δεξιά), έκαναν πολλή δουλειά για τον Ηρακλή που προσπαθούσε να βγει στην αντεπίθεση απ' τα άκρα. Αν εξαιρέσει κανείς δύο φάσεις στο ξεκίνημα του αγώνα δεν δημιούργησε τίποτα άλλο πιο ουσιαστικό.

-ΜΕΤΡΙΟΤΗΤΑ Ο ΦΟΙΒΟΣ ΤΟΥ Α' ΜΕΡΟΥΣ-

Ο Φοίβος είχε πάρει μαζί του στο γήπεδο της Παστίδας την φλυαρία και την μετριότητα του πρώτου αγώνα με τον Ανταγόρα. Ο **Χαρικιόπουλος** στον Κούρο κι ο Κώστα μετά την έξοδό του **Χ"πέτρου** πάνω στον **Τσαλώλη** δεν αντιμετώπιζαν πρόβλημα. Στον χώρο του κέντρου η ομάδα του **Κώστα Παπαοικονόμου** είχε την υπεροπλία, αφού δέσποζε η παρουσία των **Πολιά, Κυπριώτη, Καλημέρη** υπήρχε καλή κυκλοφορία της μπάλας αλλά... μέχρι εκεί αφού ο **Πολιάς** δεν βρέθηκε σε μέρα κι αφού-και από τους υπόλοιπους-δεν έβγαινε η καλή πάσα προς τους επιθετικούς.

ΗΡΑΚΛΗΣ 2

ΦΟΙΒΟΣ 1

Ετσι μοιραία δεν δημιουργήθηκαν φάσεις μπροστά στις δύο εστίες και το 0-0 παρέμεινε με τον Φοίβο να "φωνάζει" για ένα "γκρέμισμα" του **Ζουρούδη** μέσα στην περιοχή απ' τον **Λορέντζο** στο ξεκίνημα του αγώνα. **Ζανεττίδης** και **Φεσσάρας** όμως έδειξαν τη συνέχεια του αγώνα.

-ΕΝΤΥΠΩΣΙΑΚΟ Β' ΗΜΙΧΡΟΝΟ-

Στο β' μέρος ο **Σάββας Ορφανίδης** θέλησε να κάνει πιο επιθετική την ομάδα του. Εριξε στο παιχνίδι του **Λεντή,** αποσύροντας τον **Ματθαίο.** Κι ο έμπειρος φόρ άρχισε από νωρίς να γίνεται ο πρωταγωνιστής στο παιχνίδι.

Στο 47' τον νίκησε ο **Σταματίου** στο χτύπημα πέναλτυ και παρότι ο Φοίβος προηγήθηκε λίγα λεπτά αργότερα ο ίδιος παίκτης "εξιλεώθηκε" ισοφαρίζοντας στο 55'.

Το διάστημα 47'-67' είχε πρωταγωνιστή τον Ηρακλή αλλά ο Φοίβος ήταν η ομάδα που στεκόταν καλύτερα στον αγωνιστικό χώρο μέχρι το τέλος του αγώνα χωρίς όμως να μπορέσει θα φτάσει στην ισοφάριση. Η άμυνα του Ηρακλή "κράτησε" καλά και θα μπορούσε μάλιστα το σκορ προς το τέλος του αγώνα να ήταν μεγαλύτερο αν ο **Λεντής** ήταν πιο προσεκτικός στο 93' και το 94'. Στην πρώτη ο **Σταματίου** απέκρουσε εκπληκτικά ενώ στη δεύτερη το πλασέ έφυγε παράλληλα με την κενή εστία.

Ο Φοίβος "φωνάζει" για ακόμα ένα πέναλτυ και στο β' μέρος στο 75' όταν ο **Αμπελάς** ανατράπηκε στην περιοχή από τον **Λορέντζο.** Και σ' αυτή την περίπτωση ο κ. **Ζανεττίδης** έδειξε την συνέχεια του παιχνιδιού προκαλώντας στο τέλος του αγώνα την μήνυ του **Κώστα Παπαοικονόμου** κι ολόκληρου του πάγκου της ομάδα της Κρεμαστής.

Ο Ηρακλής όμως με τα δύο γρήγορα γκολ (65', 67') ήταν ο μεγάλος νικητής καθώς το 2-1 είναι αυτό που γράφει ιστορία.

-ΦΑΣΕΙΣ ΚΑΙ ΓΚΟΛ-

Στο 10' η σέντρα σουτ του **Σκαφίδα** αποκρούσθηκε από το επάνω μέρος του οριζόντιου δοκαριού του **Σταματίου** κι έφυγε άουτ.

Στο 37' από μπροστινή μπαλλιά του **Ματθαίου** ο **Σταματίου** βγήκε κι έπεσε στα πόδια του **Κούρου** σώζοντας την εστία του.

Στο 47' ο **Παπακωσταντής** εκτέλεσε φάουλ απ' τα δεξιά στο δεύτερο δοκάρι ο **Μαχαιρίδης** έσπρωξε τον **Σιδηρόπουλο** κι ο κ. **Ζανεττίδης** κοντά στη φάση κατελόγισε το πέναλτυ. Το εκτέλεσε ο **Λεντής** για ν' αποκρούσει εκπληκτικά ο **Σταματίου** και το μηδέν στο παιχνίδι να παραμείνει.

Το 0-1 ήρθε στο 55'. Ο **Καραΐσκος** μπήκε στην περιοχή απ' τα αριστερά σούταρε δυνατά και συρτά η μπάλλα πέρασε κάτω απ' τον **Κοκκάρη** και κατέληξε στα δίχτυα.

Το 1-1 ήρθε στο 65'. Ο **Παπακωσταντής** εκτέλεσε φάουλ απ΄τα δεξιά, η άμυνα του Φοίβου αδράνησε κι ο **Λεντής** στο δεύτερο δοκάρι με κοντινό πλασσέ έστειλε τη μπαλλα στα δίχτυα.

Το 2-1 στο 67'. Ο **Τσαλώλης** ελίχθηκε έξω απ' την περιοχή, σούταρε δυνατά, η μπάλα χτύπησε στο σώμα του **Χαρικόπουλου,** κατέληξε στα δίχτυα του **Σταματίου** ξεγελώντας τον γκολκήπερ του Φοίβου.

Στο 84' έδιωξε σε κόρνερ ο **Κοκκάρης** το δυνατό συρτό σουτ του **Πολιά.**

Στο 86' η σέντρα του **Μαχαιρίδη,** ο **Αμπελάς** γύρισε τη μπάλλα στην περιοχή κι ο **Μαχαιρίδης** και πάλι σούταρε δυνατά πάνω απ' τα γκολπόστ του **Κοκκάρη.**

Στο 93' και το 94' ο **Λεντής** έχασε δύο σπουδαίες ευκαιρίες ν' αυξήσει το σκορ.

Από τους νικητές διακρίθηκαν ιδιαίτερα οι **Παπακωνσταντής, Τσαλώλης, Κούρος** κι ο **Ματθαίος** στο α' ημίχρονο. Από τον Φοίβο "όλα τα λεφτά" ήσαν οι "μικροί" **Στρατής-Μαχαιρίδης.** Ξεχώρισαν ακόμη οι **Καραγιάννης** και **Κυπριώτης.**

Οι δύο περιπτώσεις πέναλτυ που δεν κατελόγισε ο **Κώστας Ζανεττίδης** "ξεσήκωσαν" τους φιλοξενούμενους. Ο διαιτητής και στις δύο φάσεις πάντως ήταν κοντά και είχε άμεση αντίληψη. Κράτησε το ματς στα μέτρα του με τις κίτρινες κάρτες και ποτέ δεν έχασε τον έλεγχο. Πολύ καλοί ήσαν οι βοηθοί του **Φεσσάρας** και **Ορφανός.**

Οι ομάδες:

ΗΡΑΚΛΗΣ ΜΑΡ.: *Κοκκάρης, Παπακωνσταντής, Λορέντζος, Σιδηρόπουλος (75' Τρούλης), Αναγνώστου, Σκαφίδας, Κούρος (85' Χ"κωνσταντής), Τσιαντούλας Α., Τσαλώλης, Ματθαίος (46' Λεντής), Γιακουμάρος*

ΦΟΙΒΟΣ ΚΡΕΜ.: *Σταματίου, Μαχαιρίδης, Χ"πέτρος (16' λ.τ. Κώστα), Χαρικιόπουλος (82' Γιαννικάκης), Καραγιάννης, Ζουρούδης, Κυπριώτης, Πολιάς, Καλημέρης (68' λ.τ. Αμπελάς), Καραΐσκος*

"Το θέλαμε περισσότερο"



Χαρούμενος κι ευχαριστημένος απ' τους παίκτες του ήταν ο τεχνικός του Ηρακλή Μαριτσών **Σάββας Ορφανίδης** που δήλωσε για τη νίκη της ομάδας του: "Ηταν ένα ντέρμπι αντάξιο της ιστορίας των δύο ομάδων. Πιστεύω πως μέσα στο γήπεδο δείξαμε πως το παιχνίδι το θέλαμε περισσότερο απ' τον Φοίβο και νομίζω πως αυτό μέτρησε περισσότερο στην τελική έκβαση του αγώνα. Δείξαμε ότι είμαστε σε καλό δρόμο και πιστεύω να συνεχίσουμε έτσι και στα υπόλοιπα παιχνίδια. Συγχαρητήρια σε όλα τα παιδιά. Η προσπάθεια τους ήταν συγκινητική, θέλω να ευχαριστήσω τον κόσμο για την συμπαράσταση του. Συγχαρητήρια στη διαιτησία που ήταν άψογη. Εύχομαι καλή συνέχεια στον Φοίβο".

Η κακή μέρα του διαιτητή



Εκεί απέδωσε την ήττα της ομάδας του ο **Κώστας Παπαοικονόμου** που ομολογουμένως στα τόσα χρόνια της προπονητικής του πορείας δεν έχει ασχοληθεί ακόμα με διαιτητή. "Ηταν ένα παιχνίδι που κρίθηκε στις λεπτομέρειες" τόνισε ο προπονητής του Φοίβου και συνέχισε: "Θα σταθώ όμως για λίγο στον διαιτητή τον κ. **Ζανεττίδη.** Ξέρετε πολύ καλά πως δεν έχω συνηθίσει να μιλάω για διαιτητές. Πιστεύω πως βρέθηκε σε μιά πολύ κακή μέρα σήμερα. Ενας άλλος λόγος της ήττας ήταν το γήπεδο. Ο αγωνιστικός του χώρος δεν προσφέρεται για θέαμα και για μιά ομάδα ν' αναπτυχθεί σωστά. Ηταν ένα δυνατό παιχνίδι που αν είχε ένα καλό διαιτητή θα ήταν καλύτερο. Εύχομαι να ήταν η τελευταία κακή μέρα όχι μόνο του κ. **Ζανεττίδη,** αλλά και όλων των διαιτητών".

Ιδια η συνέχεια



Στο ματς της πρεμιέρας με την Ασπίδα Απ. ο τεχνικός του Αστερα Μασ. **Παναγιώτης Σωτηρόπουλος** χάρηκε για το νικηφόρο αποτέλεσμα. Προχθές με αντίπαλο την Αναγέννηση είχε κάθε λόγο να καμαρώνει και για την εμφάνιση των ποδοσφαιριστών του: "Το παιχνίδι ήταν σε γενικές γραμμές στα χέρια μας και με την απόδοση των ποδοσφαιριστών μου ήταν πολύ δύσκολο να το χάσουμε. Από τον Αστέρα παίχτηκε πολύ καλό ποδόσφαιρο και πιστεύω πως θα επρεπε να πετύχουμε τουλάχιστον άλλο ένα γκολ. Εμεινα ευχαριστημένος από τα παιδιά και πιστεύω πως και η συνέχεια θα είναι η ίδια χωρίς να υποτιμώ τον επόμενο αντίπαλο. Συγχαρητήρια στους διαιτητές και καλή πορεία στην Αναγέννηση".

Αναγνώρισε την ανωτερότητα



Δεν είχε διάθεση για πολλές αναλύσεις ο παίκτης-προπονητής της Αναγέννησης **Γιάννης Κρητικός.** Αναγνώρισε ιπποτικά την ανωτερότητα του Αστέρα και το δίκαιο της επικράτησής του: "Επαιξαν καλύτερα από εμάς και νίκησαν δίκαια.

Συγχαρητήρια στην διαιτησία και καλή πορεία στον Αστέρα".

Ανατολή με...μετριοφροσύνη

• Εκρηκτικός ήταν κατά διαστήματα ο Αστέρας Μασσάρων κόντρα στην Αναγέννηση. Εκανε το δύο στα δύο χάνοντας την ευκαιρία για θρίαμβο.

ΜΑΣΣΑΡΙ

Πολύ πιο εύκολα απ' ότι δείχνει το τελικό 2-1 κατάφερε να επικρατήσει ο Αστέρας Μασσάτων της Αναγέννησης Εμπωνας και να σημειώσει την δεύτερη νίκη του στο φετινό πρωτάθλημα δείχνοντας με την εμφάνισή του πως αν συνεχίσει με τον ίδιο ρυθμό και την ίδια ποιότητα, όχι μόνο δεν θα δυσκολευτεί να σωθεί, αλλά και θα αποτελέσει μία από τις ευχάριστες εκπλήξεις της Α' κατηγορίας.

Μετά το πρώτο αναγνωριστικό και ανοΰσιο εικοσάλεπτο, οι γηπεδούχοι εντόπισαν τα κενά της Αναγέννησης στον χώρο του κέντρου και χάρη στην κινητοποίηση και την άψογη συνεργασία των **Πέρου, Μουδάτσου** και **Μουσακίνια** άρχισαν να δημιουργούν φάσεις μπροστά στα καρέ του **Χαλκιόπουλου.**

Μετά από τρεις κραυγαλαίες ευκαιρίες που χαράμισε ο Αστέρας κατάφερε να προηγηθεί στην εκπνοή του ημιχρόνου, χωρίς καν να νιώσει επιθετικά τον αντίπαλό του. Η είσοδος του **Μπρόκου** στην ανάπαυλα ήταν ικανή να αλλάξει την κάκιστη εικόνα των φιλοξενουμένων. Το κέντρο τους γέμισε αποκτώντας συνοχή και υπόσταση, οι διάδρομοι έγιναν πιο κλειστοί και δειλά-δειλά η Αναγέννηση άρχισε να σκέφτεται την αντίπαλη εστία. Κλασικές φάσεις δεν δημιούργησε ωστόσο προσπάθησε να πιέσει μέχρι το 60', οπότε ο Αστέρας πέτυχε και δεύτερο γκολ και απογοήτευσε τους Εμπωνιάτες. Οι παίκτες του **Παναγιώτη Σωτηρόπουλου** βρήκαν ξανά τον εαυτό του πρώτου μέρους, όμως λαχτάρισαν στο τέλος με την επιπολαιότητά τους, όταν η Αναγέννηση που δεν παρέδωσε τα όπλα μείωσε. Δεν είχε όμως την διαύγεια και τις δυνάμεις αν και το πάλεψε να ισοφαρίσει.

ΑΣΤΕΡΑΣ Μ. 2

ΑΝΑΓΕΝΝΗΣΗ Ε. 1

-ΦΑΣΕΙΣ ΚΑΙ ΓΚΟΛ-

10'. Ο **Χαλκιόπουλος** απέκρουσε σε κόρνερ διαγώνιο σουτ του **Πέρου.**

20'. Ωραία εκτέλεση φάουλ του **Μουδάτσου** από το ημικύκλιο έφυγε ελάχιστα άουτ.

21'. Ο **Αρτεμάκης** σήκωσε την μπάλα στα αριστερά για τον **Λεβεντέρη** που έπιασε ένα ψιλοκρεμαστό διαγώνιο σουτ. Η μπάλα έφυγε ελάχιστα άουτ.

38'. Ο **Πέρος** έβγαλε σε θέση τετ-α-τετ τον **Μουσακίνια,** που αν και είχε όλο τον χρόνο στην διάθεσή του ολομόναχος με τον **Χαλκιόπουλο** καθυστέρησε απελπιστικά λέγοντας στον γκολκήπερ "έλα να μπλοκάρεις".

39'. Ο **Πέρος** επιχείρησε σέντρα σουτ στην πορεία της μπάλας πετάχτηκε ο **Μουσακίνιας** πλασάροντας άουτ από κοντά.

42'. Φάουλ-κεραυνός του **Ξύπα** από 35 μέτρα έφυγε λίγο πάνω από τα δοκάρια.

44'. Ο Αστέρας άνοιξε το σκορ. Ο **Σιδεράτος** έβγαλε σέντρα από τα δεξιά η μπάλα άλλαξε πορεία στο δεύτερο δοκάρι όπου ανενόχλητος ο **Πέρος** απλά έβαλε το πόδι του.

45'. Ο **Μουσακίνιας** έβγαλε μπαλιά-τρύπα για τον **Πέρο** που πλάσαρε ξυστά άουτ από θέση τετ-α-τετ.

46'. Ο **Νικήτας** μπλόκαρε εύκολα το συρτό φάουλ του **Ξύπα** από το ημικύκλιο.

50'. Οι αμυντικοί πρόλαβαν και απομάκρυναν προ του **Αγκά** που ήταν έτοιμος να εκμεταλλευτεί από κοντά την σέντρα του **Ξύπα** από τα δεξιά.

55'. Ο **Χαλκιόπουλος** απέκρουσε εντυπωσιακά σε κόρνερ γυριστό σουτ του **Μουδάτσου.**

60'. Ο Αστέρας έφυγε ταχύτατα στην αντεπίθεση με τον **Μουσακίνια,** που μετά από εκπληκτική ατομική προσπάθεια (άδειασε τρεις αντιπάλους) και διαγώνιο σουτ "έγραψε" το 2-0.

80'. Ο **Πέρος** διέσχισε ανενόχλητος το μισό γήπεδο από τα αριστερά όμως το σουτ του ήταν βιαστικό και κατέληξε στην αγκαλιά του **Χαλκιόπουλου.**

81'. Ο **Ξύπας** σήκωσε θαυμάσια την μπάλα για τον **Σωτήρχο,** που με όμορφο ψηλοκρεμαστό πλασέ διαμόρφωσε το τελικό 2-1.

Κορυφαίοι των νικητών ήταν οι **Πέρος, Μουσακίνιας, Μουδάτσος** και **Σιδεράτος** ενώ από την Αναγέννηση φάνηκαν περισσότερο οι **Μπρόκος** και **Ξύπας.**

Πολύ καλή ήταν η διαιτησία των **Μιχαλάκη, Χάλαντα** και **Σάββενα.**

Οι συνθέσεις

ΑΣΤΕΡΑΣ ΜΑΣΣΑΡΩΝ: *Νικήτας, Ράδος, Λεβεντέρης, Ρίζος, Σιδεράτος (86' Ζαννέτος), Σπανός, Μουδάτσος, Αρτεμάκης, Μουσακίνιας, Πέρος, Κουρμαδιάς (70' Πονιάς)*

ΑΝΑΓΕΝΝΗΣΗ ΕΜΠΩΝΑΣ: *Χαλκιόπουλος, Σεβδαλάκης, Καραγιαννάκης, Βασιλώτος, Κρητικός, Τσουκαλάς (70' Κάβουρας), Σταμούλης (46' Μπρόκος), Αγκάς (66' Σωτήρχος), Παπανικολάου, Ξύπας*

Α' ΚΑΤΗΓΟΡΙΑ

Σεφτέ στα δύσκολα

• Για την Ασπίδα Απ. που μετά την ισοπαλία που απέσπασε από τον Κλεάνθη, πήρε τον πρώτο της βαθμό στην μεγάλη κατηγορία

ΚΡΕΜΑΣΤΗ

Τον πρώτο της πόντο στην ιστορία της στο πρωτάθλημα της Α' κατηγορίας πήρε η Ασπίδα Απ. αφού αναδείχθηκε ισόπαλη χωρίς σκορ με τον τυπικά γηπεδούχο Κλεάνθη, μια και στο γήπεδο του Παραδεισίου άρχισαν τα έργα για την τοποθέτηση χλοοτάπητα.

Οι φίλαθλοι που βρέθηκαν στις εξέδρες σίγουρα δεν έμειναν ικανοποιημένοι από το θέαμα που είδαν. Οι καλές φάσεις σε όλη την διάρκεια του παιχνιδιού μετριούνται στα δάχτυλα του ενός χεριού (όλες κι όλες πέντε).

Οι γηπεδούχοι είχαν την ανούσια και φλύαρη υπεροχή αλλά οι προσπάθειες για άνοιγμα διαδρόμων σταματούσαν μπροστά στους αντιπάλους τους, οι οποίοι κατέβηκαν με αμυντικές διαθέσεις και με βασικό στόχο να διαφυλάξουν την εστία τους. Το σκηνικό συνεχίστηκε το ίδιο και στην επανάληψη προς απογοήτευση όσων προσδοκούσαν καλύτερο ποδόσφαιρο. Η νευρικότητα όσο περνούσε η ώρα βάραινε ακόμη περισσότερα τα πόδια των παικτών του Κλεάνθη που με σπασμωδικές κινήσεις κυνήγησαν το γκολ χωρίς αποτέλεσμα. Από την άλλη πλευρά οι νεοφώτιστοι ήθελαν το θετικό αποτέλεσμα και το πήραν. Πολυπρόσωπη άμυνα και αντεπιθέσεις με αιχμή του δόρατος κυρίως τον **Φράγκο** που δεν είχε όμως στηρίγματα. Στο 92' ο **Σεβδαλής** αντίκρισε την κόκκινη κάρτα του διαιτητή γιατί σε ένα φάουλ υπέρ της Ασπίδας Απ. διαμαρτυρήθηκε και κάτι είπε στον κ. **Γρεβένη** με αποτέλεσμα να πάρει την άγουσα για τα αποδυτήρια.

ΦΑΣΕΙΣ-ΓΚΟΛ

21' Φάουλ από τον **Αθανασίου** πάνω από το οριζόντιο άουτ.

74' Δυνατό σουτ του **Μάκρα** από πλάγια στην εξωτερική πλευρά των διχτύων άουτ.

84'. Ασίστ του **Σεβδαλή** στον **Ζουρούδη** που από πολύ κοντά σούταρε μόλις άουτ.

86'. Γυριστό σουτ του **Καρίκη** από το ύψος του πέναλτι μετά από κόρνερ, μόλις άουτ.

95'. Δυνατό σουτ του **Γεωργαλλή,** μπλόκαρε ο **Σαββιδάκης.**

Πολύ καλή η διαιτησία των **Γρεβένη, Τσαούση, Στεφανάκη.** Το μόνο πρόβλημα που υπήρχε ήταν ότι σε μερικές φάσεις δεν υπήρξε σωστή επικοινωνία ανάμεσα στον διαιτητή και στον δεύτερο βοηθό διαιτητή. Απότον Κλεάνθη διακρίθηκαν οι **Γκάιδας, Ζουρούδης, Αθανασίου** ενώ από την Ασπίδα Απ. οι **Κανάκης, Σάρλης, Ζαχαρίας.**

ΚΛΕΑΝΘΗΣ: *Σαββιδάκης, Τριανταφύλλου, Καρίκης, Γκάιδας, Κρομύδας (46' Σεβδαλής), Φρούμης (73' Πακάκης), Λαζαρίδης, Ζουρούδης, Κουρδουνάκης, Αθανασίου, Αραμπατζόγλου (59' Καρακώστας).*

ΑΣΠΙΔΑ ΑΠ.: *Λύμουρας, Καλόγλου (87' Παπαϊωάννου), Κανάκης, Μαθιός, Μελεούνης, Αποκούραστος, Σάρλης, Μάκρας (79 Ματθαίος), Μενίκος, Ζαχαρίας (94' Γεωργαλλής), Φράγκος.*

ΚΛΕΑΝΘΗΣ	0
ΑΣΠΙΔΑ ΑΠ.	0

Χρειαζόμαστε δουλειά



Στο μικρό χρονικό διάστημα που βρίσκεται στην ομάδα απέδωσε ο νέος τεχνικός του Κλεάνθη **Αντώνης Οικονόμου** την ισοπαλία με την Ασπίδα Απ. που πιστεύει πάντως ότι με δουλειά στην συνέχεια θα επιτευχθούν οι στόχοι που έχουν τεθεί και μας είπε: "Το παιχνίδι δεν ήταν καλό. Ο αντίπαλός μας ήρθε για το θετικό αποτέλεσμα και έπαιξε αμυντικά. Εμείς πιέσαμε αλλά δεν βρήκαμε τους κατάλληλους χώρους για να αναπτυχθούμε. Το μόνο ελαφρυντικό είναι ότι είμαι πολύ λίγο διάστημα στην ομάδα και δεν γνωρίζω ακόμα καλά το σύνολο. Χρειαζόμαστε δουλειά και πιστεύω ότι στην συνέχεια θα πάμε καλύτερα".

Ημουνα αισιόδοξος

Δεν θα μπορούσε να είναι τίποτε άλλο εκτός από ευχαριστημένος ο **Λάκης Ζαχαρίας** παίκτης-προπονητής της Ασπίδας Απ. από την ισοπαλία που απέσπασε η ομάδα του από τον Κλεάνθη. Μας δήλωσε τα εξής: "Είπαμε και την προηγούμενη εβδομάδα που χάσαμε ότι το πρωτάθλημα είναι πολύ νωρίς για να βγάλουμε συμπεράσματα και κακώς έκριναν πολλοί από την πρώτη αγωνιστική για το ποιές ομάδες θα υποβιβαστούν. Καλό είναι να κρατήσουμε όλοι την ψυχραιμία μας και να δούμε τα παιχνίδια που έχουμε μπροστά μας. Πιστεύω ότι σε δυο-τρεις αγωνιστικές από τώρα θα δείξουμε τον πραγματικό μας εαυτό. Αν και την προηγούμενη εβδομάδα χάσαμε, δεν απογοητευτήκαμε, δουλέψαμε σκληρά, είπαμε πως θα παίξουμε με τα παιδιά όλοι μαζί, είμασταν ενωμένοι, μια γροθιά και πιστεύω ότι τα καταφέραμε. Ημουνα αισιόδοξος και δικαιώθηκα. Εύχομαι καλή συνέχεια στον Κλεάνθη και συγχαρητήρια στην διαιτησία".



"Ηταν δύσκολο παιχνίδι"

Ο τεχνικός του Απόλλωνα Απολλώνων Μανώλης Μακαρούνας δήλωσε μετά τον αγώνα της ομάδας του με τον Διαγόρα Β. τα εξής: "Ηταν ένα δύσκολο παιχνίδι. Ο Διαγόρας Βατίου αναμένεται να πρωταγωνιστήσει στη κατηγορία. Κάναμε μια ομάδα με Απολλωνιάτες, προσπαθώντας να κρατήσουμε την ομάδα στη κατηγορία και ότι καλύτερο βγει.

Εύχομαι καλή πορεία στον Διαγόρα Β.

"Μας αδικεί το αποτέλεσμα



Ο παίκτης-προπονητής του Διαγόρα Βατίου **Γιάννης Καμπούρης** δήλωσε μετά το τέλος του παιχνιδιού της ομάδας του με τον Απόλλωνα Απ. τα εξής:

"Το τελικό αποτέλεσμα αδικεί την ομάδα μου. Στο πρώτο ημίχρονο μπήκαμε μουδιασμένα, παρ' όλα αυτά χάσαμε ευκαιρίες, ενώ δημιουργούσαμε προϋποθέσεις για γκολ, στην τελική προσπάθεια τα χαλούσαμε. Στο δεύτερο είχαμε άσχημο ξεκίνημα για δέκα λεπτά, μετά νομίζω ότι πιέσαμε τον αντίπαλο πετύχαμε ένα γκολ, χάσαμε αρκετές ευκαιρίες, είχαμε ένα δοκάρι κι από μία ολιγωρία φάγαμε ένα γκολ. Μην ξεχνάμε ότι στην ομάδα παίζουν πολλοί καινούργιοι παίκτες. Είμαι ευχαριστημένος από την προσπάθεια των παικτών. Αν είμασταν λίγο τυχεροί θα κερδίζαμε εύκολα το παιχνίδι. Κοιτάμε μπροστά. Εύχομαι στον Απόλλωνα που είναι αξιόμαχη ομάδα καλή πορεία. Συγχαρητήρια στη διαιτησία".

Ολα τα λεφτά στην επανάληψη

• Απόλλων Απ. και Διαγόρας Β. αναδείχθηκαν ισόπαλοι, με τα γκολ και τις σημαντικότερες στιγμές να σημειώνονται την επανάληψη

ΑΠΟΛΛΩΝΑ

Γκολ και βαθμούς μοιράστηκαν, το Σάββατο στ' Απόλλωνα, ο τοπικός Απόλλων και ο Διαγόρας Βατίου.

Ο βαθμός αυτός ήταν ο πρώτος στο πρωτάθλημα για τους Απολωνιστές, ενώ οι Βατενοί είχαν τις πρώτες απώλειες.

Οι γηπεδούχοι είχαν από το ξεκίνημα την εδαφική υπεροχή, χωρίς να μπορέσουν όμως να δημιουργήσουν την μεγάλη ευκαιρία, πέραν μιας φάσης που είχαν με τη σέντρα του παιχνιδιού.

Η ομάδα του **Γιάννη Καμπούρη** απ' τη πλευρά της, φάνηκε επικίνδυνη στις αντεπιθέσεις, φτάνοντας κάποιες φορές στο πρώτο μέρος με αξιώσεις μπροστά από το τέρμα του **Μιχαλάκη.**

Στο δεύτερο σαρανταπεντάλεπτο οι Απολλωνιάτες μπήκαν δυνατά στον αγωνιστικό χώρο, προκειμένου να ανοίξουν το σκορ και δημιούργησαν κάποιες ευκαιρίες.

Τελικά αυτοί που πέτυχαν πρώτοι γκολ ήταν οι φιλοξενούμενοι, ενώ στην συνέχεια είχαν ένα διάστημα, στο οποίο δημιούργησαν κάποιες καλές φάσεις.

ΑΠΟΛΛΩΝ ΑΠ.	1
ΔΙΑΓΟΡΑΣ Β.	1

Η ομάδα του **Μανώλη Μακρούνα** τα τελευταία λεπτά αύξησε την πίεσή της και τελικά κατάφερε να ισοφαρίσει.

ΦΑΣΕΙΣ-ΓΚΟΛ

1' Ο **Γιαννακόπουλος** βρέθηκε μεσ' τη περιοχή, αλλά το πλασέ του εξουδετερώθηκε από το **Μπεκιάρη.**

5' Ο **Καμπούρης** στριφογύρισε μέσα στη περιοχή σούταρε και η μπάλα πέρασε πάνω από τα δοκάρια.

51' Ο **Καραμανώλης** μετά από σέντρα του **Μακαρούνα Β.** από δεξιά έστειλε με κεφαλιά τη μπάλα στα δίχτυα αλλά το γκολ ακυρώθηκε ως οφσάιντ, σύμφωνα με υπόδειξη του α' βοηθού **Παπαδόπουλου.**

56' Ο **Μακαρούνας Β.** σούταρε αρκετά μέτρα έξω από τη περιοχή και απέκρουσε ο **Μπεκιάρης.**

59' Ο **Μακρής** βγήκε τετ-α-τετ με το **Μιχαλάκη** μετά από πάσα του **Καμπούρη** πλάσαρε και έκανε το 0-1.

65' Ο **Καμπούρης** πήρε τη μπάλα έξω από τη περιοχή γύρισε σούταρε και η μπάλα χτύπησε στο οριζόντιο δοκάρι.

75' Ο **Γιαννακόπουλος** δέχτηκε τη μπάλα από τον γκολκήπερ της ομάδας του, πέρασε δύο παίκτες μπήκε μέσα στη περιοχή πλάσαρε, η μπάλα χτύπησε στο δεξί κάθετο δοκάρι, στην συνέχεια η μπάλα βρήκε στα πόδια του **Λινάρδου** και κατέληξε στα δίχτυα της ομάδας του.

Η ΔΙΑΙΤΗΣΙΑ

Παράπονα από την διαιτησία των **Σιδηρόπουλου Αν., Παπαδόπουλου** και **Γιαννούλη** είχαν οι Απολλωνιάτες.

ΔΙΑΚΡΙΘΕΝΤΕΣ

Από τον Απόλλωνα διακρίθηκαν οι **Γιαννακόπουλος, Καραμανώλης** και **Μακρούνας Β.**

Από τον Διαγόρα διακρίθηκαν οι **Καμπούρης, Μακρής** και **Γκαρανάτσιος.**

ΟΙ ΣΥΝΘΕΣΕΙΣ:

ΑΠΟΛΛΩΝ ΑΠ.: *Μιχαλάκης, Γκαρής, Μακρούνας Β., Διακαντωνίου, Αρβανίτης, Θεοδοσίου, Βασιλείου (34' Σωτηρίου, 85' Γιαννακόπουλος), Μακρούνας, Γιαννακόπουλος (82' Σεντονάς), Χάσταλης, Καραμανώλης.*

ΔΙΑΓΟΡΑΣ Β.: *Μπεκιάρης, Αγγελάκης, Λινάρδος, Ροδανάκης, Τσιβρινής, Γκαρανάτσιος, Μακρής (82' Ράδος), Μαγιόγλου (83' Μύρτο), Φωτεινής, Καμπούρης, Φαρμακαλής (79' Κουλουμπράκης).*

Πέτυχε το τρίποντο

• Ο Ανταγόρας κέρδισε τους πρώτους του βαθμούς, νικώντας τον Κλεόβουλο που έμεινε παραπονούμενος από τη διαιτησία

ΚΩΣ

Μπορεί στην πρώτη αγωνιστική να μην κατάφερε να πάρει κάποιο θετικό αποτέλεσμα ωστόσο στο πρώτο παιχνίδι στην έδρα του ο Ανταγόρας νίκησε τον Κλεόβουλο με 2-0 και πήρε τις τρεις πρώτους βαθμούς στο φετεινό πρωτάθλημα.

Το παιχνίδι κυμάνθηκε σε μέτρια επίπεδα από άποψη ποιότητας. Οι παίκτες του Ανταγόρα πατούσαν καλύτερα μέσα στο γήπεδο, αλλά οι αντίπαλοί τους ήταν αυτοί που ξεκίνησαν με επικίνδυνες αντεπιθέσεις χωρίς όμως να κατορθώσουν να πετύχουν κάποιο γκολ.

Στην επανάληψη οι γηπεδούχοι ανέβασαν αισθητά την απόδοσή τους και σε συνδυασμό με το ότι οι φιλοξενούμενοι ανάλωσαν την ενέργεια τους στο να διαμαρτύρονται συνεχώς κυρίως προς τις υποδείξεις στον βοηθό διαιτητή **Μουστάκα** και κουράστηκαν από το χόρτο του γηπέδου. Οι της Κω δεν δυσκολεύτηκαν να ανοίξουν το σκορ αρχικά και στην συνέχεια να διπλασιαστούν τα τέρματά της. Η ομάδα της Λίνδου αναγκάστηκε να παίξει με έναν παίκτη λιγότερο λόγω αποβολής του **Σακκά** στο 74' όπου είχαμε και μια μικρή διακοπή.

ΑΝΤΑΓΟΡΑΣ	2
ΚΛΕΟΒΟΥΛΟΣ	0

ΦΑΣΕΙΣ-ΓΚΟΛ

13' Ο **Αρβανιτογιάννης** από θέση τετ-α-τετ πλάσαρε αλλά απέκρουσε ο **Διάκουλας.**

23' Ο **Αρβανιτογιάννης** μόνος του σούταρε πάνω στον **Διάκουλα.**

29' Μακρινό σουτ του **Αρβανιτογιάννη** πάνω από το οριζόντιο άουτ.

40' Μετά από κόρνερ, κοντινό πλασέ του **Χατζηφούντα** μόλις άουτ.

50' Μακρινό συρτό σουτ του **Κυριόπουλου,** η μπάλα έφυγε από τα χέρια του **Διάκουλα** και 1-0.

66'. Φάουλ από τα κέντρο από τον **Θαλασσινό, Κεφαλιά** πάσα του **Χατζηφούντα** στον **Αρβανιτογιάννη** του με πλασέ έκανε το τελικό 2-0.

74'. Αποβλήθηκε ο **Σακκάς** με απ' ευθείας κόκκινη κάρτα για διαμαρτυρία στον **Μουστάκα.** Ακολούθως είχαμε την ομαδική διαμαρτυρία του Κλεόβουλου προς αυτόν, ο οποίος έπεσε κάτω και ισχυρίστηκε ότι τον κλώτσησαν και τον χτύπησαν στο πρόσωπο, αλλά ο **Διαμαντέας** δεν έβγαλε κάποια κάρτα και το παιχνίδι συνεχίστηκε κανονικά.

Καλύτεροι από τον Ανταγόρα ήταν οι **Κανελόπουλος, Θαλασσινός, Αρβανιτογιάννης** ενώ από τον Κλεόβουλο οι **Ξένος, Εγγλέζος.**

Με πολλά παράπονα άφησαν τους φιλοξενούμενους ο διαιτητής **Διαμαντέας** και ο επόπτης **Μουστάκας.** Χωρίς πρόβλημα ο επόπτης **Αργυρίου.**

ΑΝΤΑΓΟΡΑΣ: *Σπαθάρας, Τσάτσα, Παπαϊγνατίου, Βραχνάς, Τουφάκης, Κυριόπουλος, Υδραίος (75' Κεφαλιανός), Κανελόπουλος, Χατζηφούντας Γρ. (92' Πλατέλας), Θαλασσινός, Αρβανιτογιάννης.*

ΚΛΕΟΒΟΥΛΟΣ: Διάκουλας Ι., Λάμπης, Διάκουλας Κ. (24' Μιμιγιάννης), Ξένος, Τριανταφύλλου (84' Ψαρός), Ιωαννίδης, Χωρίτης, Πιζήμολας (62' Μανάκης), Εγγλέζο , Πόλος, Σακκάς.



"Αλλάξαμε στο Β'"

Ευχαριστημένος από τη νίκη της ομάδας του ήταν μετά το τέλος του παιχνιδιού, ο προπονητής του Ανταγόρα, **Αντώνης Θαλασσινός** που προέβη στις παρακάτω δηλώσεις: "Αν και είχαμε στο α' ημίχρονο τον αέρα υπέρ μας δεν καταφέραμε να εκμεταλλευθούμε τις 3-4 καλές ευκαιρίες που είχαμε. Στην κόντρα οι γρήγοροι επιθετικοί του Κλεόβουλου ευτυχώς δεν μας έκαναν τη ζημιά.
Στο β' ημίχρονο αλλάξαμε κάποια πράγματα κι αν και είχαμε κόντρα τον αέρα κλείσαμε τον αντίπαλό μας στο μισό γηπεδο.
Πετύχαμε δύο γκολ κι είχαμε την ευκαιρία να πετύχουμε κι άλλα".

"Δεν θέλω να σχολιάσω"



Δεν θέλησε να μιλήσει για το προχθεσινό παιχνίδι της ομάδας του στην Κω, ο προπονητής του Κλεόβουλου, **Άκης Δελαπόρτας,** που αρκέστηκε να πει για το επόμενο.

"Δεν θέλω να πω τίποτα για το παιχνίδι, ας κρίνουν άλλοι γι' αυτό. Αυτό που κοιτάμε είναι το επόμενο με τον Αστέρα Μ. στην έδρα μας".

Α' ΚΑΤΗΓΟΡΙΑ

Πέρασε αλώβητος

• Με νίκη έφυγε από τον Αρχάγγελο ο Ιάλυσος αν κι έπαιξε από το 52' με 10 παίκτες

Με νίκη κατάφερε να ξεπεράσει το "εμπόδιο" του Αρη, μέσα στον Αρχάγγελο, ο Ιάλυσος που αν και στο 52' έμεινε με 10 παίκτες κατάφερε να πετύχει δύο γκολ και να φύγει με το πολύτιμο τρίποντο που τον διατηρεί στην κορυφή της βαθμολογίας.

Το παιχνίδι ειδικά στο α' ημίχρονο ήταν μέτριο χωρίς οι δύο ομάδες να μπορέσουν να δημιουργήσουν ευκαιρίες μπροστά από τις δύο εστίες. Στην επανάληψη η κατάσταση άλλαξε προς το καλύτερο καθώς και γκολ είχαμε και περισσότερες ευκαιρίες.

Οι γηπεδούχοι στην πρώτη εμφάνιση στην έδρα τους δεν στάθηκαν τυχεροί. Ενώ όλες οι συγκυρίες ήταν υπέρ τους μετά το 52' (αριθμητική υπεροχή) ήρθε ένα τυχερό γκολ για τους φιλοξενούμενους που τους έκοψε τα πόδια.

Λίγο αργότερα από ένα λάθος της άμυνας δέχθηκαν το δεύτερο γκολ κι όλα τελείωσαν εκεί.

ΦΑΣΕΙΣ-ΓΚΟΛ

1'. Σουτ του **Πιτσουρδάκη** έφυγε λίγο άουτ.

45'. Είχαμε ολιγόλεπτη διακοπή καθώς ο **Βαγγέλης Ράιος** δέχθηκε κίτρινη κάρτα και οι γηπεδούχοι διαμαρτυρήθηκαν ότι ήταν η δεύτερη, καθώς ο **Βαγγέλης Κατσιδώνης** σε προηγούμενη φάση του έβγαλε κάρτα όταν έπεσε στην περιοχή του Αρη για πέναλτυ.

Ο διαιτητής έδωσε εξηγήσεις πως πράγματι είχε βγάλει την κάρτα από το τσεπάκι του αλλά δεν την έδειξε στον **Ράιο** γιατί ήταν πεσμένος στο έδαφος.

Οταν επανήλθε στον αγωνιστικό χώρο και σε συνέχεια του παιχνιδιού έκανε φάουλ, ο διαιτητής του έδειξε κίτρινη κάρτα, αλλά για την προηγούμενη φάση.

47'. Σουτ του **Κοτσίκου** έξω από την περιοχή, μπλόκαρε ο **Αλεξανδρίδης.**

52'. Ο **Βαγγέλης Ράιος** δέχθηκε την 2η κίτρινη κάρτα γιατί κάτι φώναξε στον διαιτητή.

62'. Ο **Αμύγδαλος** έβγαλε σέντρα ο **Φουτούλης** στην κίνηση έπιασε το σουτ αναγκάζοντας τον **Αλεξανδρίδη** σε απόκρουση.

Η μπάλα επέστρεψε στον **Κότσικο,** που ελίχθηκε για να πέσει στο έδαφος από μαρκάρισμα του **Κοσμά,** όμως ο διαιτητής έδειξε τη συνέχεια του παιχνιδιού, ξεσηκώνοντας τις διαμαρτυρίες των γηπεδούχων.

68'. Ο **Γιακουμάκης** προσπάθησε να βγάλει σέντρα από δεξιά, η μπάλα πήρε παράξενη τροχιά και κατέληξε στα δίχτυα του **Παπαπαναγιώτου** (0-1).

75'. Λάθος της άμυνας του Αρη ο **Μαυρής** έδωσε στον **Γιαλλούση** που ξεχύθηκε μπροστά και με διαγώνιο σουτ έκανε το 0-2.

91'. Ο **Τζαφέρης** μετά από ωραία προσπάθεια έκανε το σουτ για να αποκρούσει δύσκολα ο **Παπαπαναγιώτου.**

ΑΡΗΣ	0
ΙΑΛΥΣΟΣ	2



Ο Μανώλης Γιαλλούσης εδραίωσε τη νίκη της ομάδας του πετυχαίνοντας το δεύτερο γκολ

ΔΙΑΚΡΙΘΗΚΑΝ

Από τον Αρη ξεχώρισαν οι **Μπιγκό, Φουτούλης,** ενώ από τον Ιάλυσο οι **Γιακουμάκης, Μαυρής, Γιαλλούσης.**

Καλή η διαιτησία των **Κατσιδώνη, Λάμπρου, Καραχανή.**

ΟΙ ΣΥΝΘΕΣΕΙΣ

ΑΡΗΣ: *Παπαπαναγιώτου, Αμύγδαλος (85' Φλεβάρης), Κοντόγιαννος Γ.Σ., Μαγιόγλου, Μπιγκό, Μπαρμαντώνης Τσ., Κοτσίκος, Παντίδος, Παπαοικονόμου (67' Παρδαλός), Φουτούλης, Τραχανάς.*

ΙΑΛΥΣΟΣ: *Αλεξανδρίδης, Γιακουμάκης, Χατζηκαλημέρης, Κοσμάς, Κακλαμάνος, Μαυρής (78' Πατρός), Τζαφέρης, Γιαλλούσης (87' Αθανασίου), Πιτσουρδάκης (87' Δράκος), Ράιος, Κωνσταντάκης.*

"Ακόμη δεν έχουμε βρεθεί"



Στην ικανότητα των παικτών πιστεύει ο προπονητής του Αρη, **Στέργος Παρδαλός,** που δικαιολόγησε την χθεσινή ήττα της ομάδας του από τον Ιάλυσο, στα πολλά προβλήματα που αντιμετωπίζει με τραυματισμούς.

"Η ομάδα είναι νέα και υπάρχουν παίκτες που ακόμη δεν έχουν βρεθεί , λόγω των πολλών τραυματισμών και των επίσης πολλών φαντάρων που δεν μπορούν να παρακολουθούν όσο γίνεται τις υποχρεώσεις της ομάδας. Η πραγματική αξία της ομάδας θα φανεί στη συνέχεια".

"Αγωνιστήκαμε με πάθος στο β'"



Ευχαριστημένος από την εμφάνιση της ομάδας του στο β' ημίχρονο έμεινε ο προπονητής του Ιάλυσου **Θεόδωρος Θεοδώρου** δηλώνοντας τα εξής:

"Συγχαρητήρια στους παίκτες μου για τη νίκη. Αγωνιστικά στο α' ημίχρονο δεν τα πήγαμε καλά.

Στο β' ημίχρονο αν και μείναμε με 10 παίκτες, αγωνιστήκαμε με πάθος για τη νίκη.

Συγχαρητήρια και στον Αρη που έδειξε καλά στοιχεία. Ευχαριστούμε για τη φιλοξενία".

Παραλίγο κουρσάρος

• Ο Ευαγόρας κέρδισε πολύτιμο βαθμό στην Λέρο χάρη σ' ένα γρήγορο γκολ και την άμυνά του. Ακαρπη έμεινε η πίεση της ΑΕΛ στο τελευταίο μισάρωρο

ΛΕΡΟΣ

Πολύτιμο βαθμό κέρδισε ο Ευαγόρας στην έδρα της ΑΕΛ, που μετά το ξεκούραστο τρίποντο της πρεμιέρας κόντρα στον Καλυμνιακό "κόλλησε" στο 1-1 με αντίπαλο το ροδίτικο σωματείο στην πρώτη της φετινή εμφάνιση. Οι φιλοξενούμενοι ευτύχησαν να προηγηθούν με το καλημέρα, οπότε δεν τους ήταν δύσκολο να τροποποιήσουν την τακτική τους στην μαζική άμυνα και τις αντεπιθέσεις, αφήνοντας για τους Λεριούς το άγχος.

Εύκολα φαντάζεται ο οποιοσδήποτε την συνέχεια του αγώνα μετά το 0-1. Η ΑΕΛ προσπάθησε να φέρει με κάθε τρόπο την μπάλα στα αντίπαλα καρέ, με τον Ευαγόρα να "τα-μπουρώνεται" για να κρατήσει το χρυσό γκολ.

Δεν τα κατάφερε, όμως ούτε η ΑΕΛ κατάφερε να αξιοποιήσει το τελευταίο μισάωρο όταν ισοφάρισε για να πετύχει το δεύτερο γκολ.

ΦΑΣΕΙΣ-ΓΚΟΛ

2'. Μετά από σέντρα του **Λιβανού,** ο **Ζερβός** έπιασε στην κίνηση ένα δυνατό σουτ στέλνοντας την μπάλα ελάχιστα άουτ.

5'. Με λάθος γύρισμα ο **Λουλουδιάς** παραχώρησε κόρνερ. Το εκτέλεσε ο **Μενίκος,** ο **Κουρζής** έπιασε μία εντυπωσιακή κεφαλιά και άνοιξε το σκορ.

35'. Ο **Λιβανός** έπιασε χλιαρή κεφαλιά μετά από σέντρα του **Ζερβού,** χωρίς να ανησυχήσει τον **Αλμπανίδη.**

37'. Ο **Ματσαρτζής** απέκρουσε σωτήρια το πλασέ του **Μενίκου,** που βρέθηκε μόνος του μετά την πάσα του **Κώνστα.**

41'. Ο γκολκήπερ της ΑΕΛ απέκρουσε και πάλι εκπληκτικά ψηλοκρεμαστό σουτ του **Κρουστάλλη** μέσα από την περιοχή.

52'. Ο **Αλμπανίδης** εξουδετέρωσε την κεφαλιά του **Ζερβού** μετά την σέντρα του Ιγνατίδη.

61'. Ο **Λουλουργάς** εκτέλεσε φάουλ, ο **Ζερβός** βρήκε με το κεφάλι τον Φουντή, που από κοντά "ξετίναξε" τα δίχτυα ισοφαρίζοντας σε 1-1.

65'. Σέντρα του **Ζερβού,** σουτ του **Αρίνιν** μέσα από την περιοχή, ο **Αλμπανίδης** απέκρουσε.

78'. Ο τερματοφύλακας του Ευαγόρα απέκρουσε ξανά το φάουλ του **Λιακάκη.**

80'. Οι δύο ομάδες έμειναν με δέκα παίκτες. Ο **Τσατσαρών** δέχτηκε δεύτερη κίτρινη κάρτα για διαμαρτυρία, ενώ ο **Κουρζής** είδε την απ' ευθείας κόκκινη για χτύπημα σε αντίπαλο.

89'. Ο **Ζερβός** βρήκε τον **Αρίνιν,** που βρέθηκε σε θέση τετ-α-τετ, ωστόσο ο **Αλμπανίδης** έδωσε με τα πόδια.

Καλύτεροι της ΑΕΛ ήταν οι **Ματσαρτζής, Ζερβός, Φουντής** και **Βαλσαμής,** ενώ από πλευράς Ευαγόρα άρεσαν οι **Αλμπανίδης, Λιόρδος, Κουρλής** και **Μενίκος.**

Πολύ καλή ήταν η διαιτησία των **Σταυρουλάκη, Αλαχιώτη** και **Λουρμπέα.**

ΟΙ ΣΥΝΘΕΣΕΙΣ

ΑΕΛ: *Ματσαρτζής, Τσατσαρών, Φυλακούρης, Λουλουργάς, Λουλουδιάς, Αρίνιν, Ζερβός, Ιγνατίδης Α. (68' Λιακάκης), Φουντής, Λιβανός (35' Διαμαντάρας Κ.), Βαλσαμής (84' Φλωρεντής).*

ΕΥΑΓΟΡΑΣ: *Αλμπανίδης, Κάτρης, Χειμωνέττος, Λιόρδος, Γεωργαλλής, Κουρζής, Μενίκος (55' Φλεβάρης), Καστάνιας, Παναγιώτου, Κώνστας (84' Βαρκάδος), Κρουστάλλης.*

Α.Ε. ΛΕΡΟΥ	1
ΕΥΑΓΟΡΑΣ	1

"Αν δεν βάλεις γκολ..."



Με την ατυχία και την αστοχία των παικτών του τα είχε ο προπονητής της ΑΕΛ, **Γιώργος Ζουμπούλης.**

"Ημασταν άτυχοι και χάσαμε πολλές ευκαιρίες. Βέβαιο εάν χάνεις τέτοια γκολ δεν πρόκειται ποτέ να πάρεις παιχνίδι".

"Βιάστηκαν να μας ξεγράψουν"



Ικανοποιημένος από τον πρώτο βαθμό που κατέκτησε η ομάδα του και μάλιστα σε μια δύσκολη έδρα, έμεινε ο προπονητής του Ευαγόρα **Μάκης Χατζηγιώργης.**

"Πολλοί βιάστηκαν να μας ξεγράψουν. Η ομάδα θα βρει το ρυθμό της και θα είναι ακόμη καλύτερη στη συνέχεια".

ΕΦΗΒΙΚΟ

Εμειναν δύο μόνοι

• Κλεάνθης-Πετρώνας οι ομάδες που απολαμβάνουν την κορυφή της βαθμολογίας

Χωρίς τη μεγάλη έκπληξη ολοκληρώθηκε χθες η δεύτερη αγωνιστική του εφηβικού πρωταθλήματος. Οι δύο ομάδες, οι οποίες έμειναν στην κορυφή της βαθμολογίας είναι ο Κλεάνθης που πέτυχε τη δεύτερη του εξάρα σε ισάριθμα παιχνίδια και ο Πετρώνας. Η αναμέτρηση που συζητήθηκε πιο πολύ σε σχέση με τις άλλες είναι αυτή των Απολλώνων, μεταξύ του τοπικού Απόλλωνα και του Πετρώνα. Η αιτία του μεγάλου απόηχου του συγκεκριμένου αγώνα είναι το γεγονός ότι και οι δύο ομάδες έχουν παράπονα από τον διαιτητή της αναμέτρησης κ. Σεβδαλάκη.

ΚΛΕΑΝΘΗΣ–ΕΡΜΗΣ 6–1

Με ευρύ σκορ για άλλη μία φορά ο Κλεάνθης νίκησε τον Ερμή και βάζει πλώρη για την κατάκτηση του εφηβικού πρωταθλήματος.

Για άλλη μια φορά σε μεγάλη μέρα βρέθηκαν οι **Πάττας** και **Θεοφιλίδης** πετυχαίνοντας από δύο τέρματα.

Αναλυτικά:

Το σκορ άνοιξε 7' ο **Πάττας** με πλασέ.

Το δεύτερο τέρμα πέτυχε ο **Χατζηδιάκος** στο 13'.

Στο 21' πάλι ο **Πάττας** με σουτ διπλασίασε τα προσωπικά του τέρματα και το 3-0 για τον Κλεάνθη.

Στο 29' ο **Θεοφιλίδης** πέτυχε το τέταρτο τέρμα και έξι λεπτά αργότερα το δεύτερο προσωπικό του.

Στο 4ο μείωσε ο **Χατζηγεωργίου** σε 5-1.

Στο 53' ο **Λέκκας** ανέβασε κι άλλο το σκορ σε 6-1.

ΟΙ ΣΥΝΘΕΣΕΙΣ

ΚΛΕΑΝΘΗΣ: *Κουλούμπρης, Ζαχάλου, Σαρικάς, Κώστας, Λοΐζος, Χατζηαντωνίου, Χατζηδιάκος, Λέκκας, Πάττας, Πότσος, Θεοφιλίδης.*

ΕΡΜΗΣ: *Υψηλάντης, Χάμαλης, Κώστας, Ζέγος, Αντωνάς, Αμερικάνας, Χατζηγεωργίου, Μανιάς, Παπαδιός, Δρίτσας, Κατέλης.*

ΠΑΟ ΔΙΑΓΟΡΑΣ–ΑΝΑΓΕΝ. ΕΜΠ. 4–0

Υπέρτερος σ' όλη την διάρκεια του παιχνιδιού ο ΠΑΟ Διαγόρας νίκησε εύκολα με 4-0 την Αναγέννηση Εμπωνας. Οι άνθρωποι του Διαγόρα ευχαριστήθηκαν περισσότερο κι από τη νίκη για τον ωραιότατο τρόπο ανάπτυξης της ομάδος καθ' όλη την διάρκεια του παιχνιδιού.

Η Εμπωνα παρουσίασε ένα σύνολο αξιόμαχο στο οποίο όμως συμμετείχαν παίκτες μικρής ηλικίας που δυσκολεύτηκαν ν' αναχαιτίσουν τους αντιπάλους τους.

Τα τέρματα των νικητών πέτυχαν οι:

Ο **Μέντος** με μακρινό εκπληκτικό σουτ στο 15'.

Ο **Κοντουδιός** με κοντινό πλασέ στο 18'.

Ο **Μέντος** με κοντινό πλασέ στο 30'.

Κι ο **Μαυρουδής** κατά τον ίδιο τρόπο στο 60'.

Τυχερή στη πρώτη της εμφάνιση η νέα διαιτητής **Κλιάρη** που τα λάθη απειρίας της δεν έγιναν σε πιο δύσκολο ματς.

ΟΙ ΣΥΝΘΕΣΕΙΣ

ΔΙΑΓΟΡΑΣ: *Παστρικός, Ζωάννου, Οντούνης, Καλαμάς, Μαννάκης, Κουρδουνάκης, Μέντος, Τσοπανάκης, Κοντουδιός, Σταυλάς, Ευγενικός. Επαιξαν κι οι Μαυρουδής, Φασάκης, Αντωνιάδης, Καλημέρης, Τάλιας, Καρπαθάκης.*

ΑΝΑΓΕΝΝΗΣΗ ΕΜΠΩΝΑΣ: *Χατζηγιαννάκης Κ., Ζαμπετάκης, Βενέτης, Τσαμαδούρος, Χατζηγιαννάκης Π., Χατζηγιαννάκης Η., Τσουκαλάς Ν., Μαρτάκης, Κουνάκης, Τσουκαλάς Μ., Χατζηγιαννάκης Σ. Επαιξαν κι οι Χατζησάββας, Κωνσταντάκης, Ρουσιανάκης.*

ΣΚΟΡ ΚΑΙ ΣΚΟΡΕΡ

● Κατταβιά–ΠΑΣ Ασκληπειού 0–3
15' **Πελεκάνος**, 26' **Λαουδίκος**, 60' **Ματσάγκος**.

● Αρης Αρχ.–Ρόδος 2–1
20', 53' **Κωστάκης**-76' **Πλαγγέντης**.

● Ορφέας–ΑΕΡΑ 1–2
60' **Καμαράτος**-20' **Πολίτης**, 50' **Διακίδης**.

● Ηράκλής Μ.–Φοίβος 0–0

● Κλεάνθης–Ερμής 6–1
7, 2', **Πάττας**, 29', 35' **Θεοφιλίδης**,
13' **Χατζηδιάκος**, 53' **Λέκκας**.

● Αστέρας Π.–Ζευς 0–2 α.α.

● ΠΑΟ Διαγόρας–Αναγέννηση Εμπ. 4–0
15', 30' **Μέντος**, 18' **Κουντουδιός**,
60' **Μαυρουδής**.

● Απόλλων Απ.–Πετρώνας 3–4
6' **Παλαζής**, 42' **Γουμαράς**,
58' **Μακαρούνας**-13, 50', 61', Κατσούλης,
71' **Παπαοικονόμου**.

ΕΠΟΜΕΝΗ ΑΓΩΝΙΣΤΙΚΗ (3η)

ΠΑΣ Ασκληπειού-Ρόδος
ΑΕΡΑ-Κατταβιά
Φοίβος-Αρης Αρχ.
Ερμής-Ορφέας
Ζευς-Ηρακλής Μαρ.
Αναγέννηση Εμπ.-Κλεάνθης
Πετρώνας-Αστέρας Π.
ΠΑΟ Διαγόρας-Απόλλων Απ.

ΟΡΦΕΑΣ–ΑΕΡΑ 1–2

Διατηρώντας μια άκαρπη υπεροχή χωρίς ουσία ο Ορφέας αναγκαστικά έχασε χθες με 2-1 από τον ΑΕΡΑ που ήξερε τί ζητούσε στο γήπεδο και πέτυχε μια ακόμη νίκη.

Η διαμόρφωση του σκορ είχε ως εξής:

Στο 20' ο **Πολίτης** με σουτ 0-1.

Στο 50' ο **Διακίδης** με σουτ 0-2.

Στο 60' ο **Καμαράτος** με φάουλ 1-2.

Πολύ καλή η διαιτησία **Τσουρούτη, Κλιάρη.**

ΟΙ ΣΥΝΘΕΣΕΙΣ

ΟΡΦΕΑΣ: *Φραγκάκης, Φτάκλας, Θαρρενός Ν., Λιαμής, Ατσίδης Τ., Καμαράτος, Χρυσόπουλος, Ατσίδης Κ., Τσουρουνάκης, Τρόκα, Κουκιαΐνης. Επαιξαν κι οι Θαρρενός Β., Αθανασίου, Κωστάκης.*

ΑΕΡΑ: *Πέρος, Δεσποτάκης, Νικολής Σ., Μπακίρης Μ., Γιαννιού, Πιργιώλης Λ., Λυριστής, Διακίδης, Πολίτης, Μιχαλάκης, Χατζηαντώνης. Επαιξαν κι οι Πιργιώλης Α., Μπακίρης Σ., Νικολής Γ.*

ΑΣΤΕΡΑΣ Π.–ΖΕΥΣ 0–2 α.α.

Χωρίς να ιδρώσει πήρε τους τρεις βαθμούς της νίκης ο Ζευς απέναντι στον Αστέρα Π. Η ομάδα της Παστίδας ενώ κατέβηκε κανονικά στο γήπεδο για να αγωνιστεί έχασε τον αγώνα λόγω των συμβούλων της να μην θεωρήσουν ιατρικά τα δελτία των ποδοσφαιριστών.

Γι' αυτό το λόγο ο διαιτητής του αγώνα **Αντωνάς** κατακύρωσε τον αγώνα υπέρ του Ζευς με 2-0.

ΟΙ ΣΥΝΘΕΣΕΙΣ

ΑΣΤΕΡΑΣ Π.: *Αρκουλής, Αυγενικού, Καλαγρής, Χαριτάκης, Βασιλώτος Στ., Σπάρταλης, Γιαλούσης, Γιαλουρίδης, Ξανθής, Πάττας, Βασιλώτος Β.*

ΖΕΥΣ: *Νίκας, Κοτροκώλης, Μανιάς, Μιχαλάκης, Σολινταράκης, Σταματάκης, Σαλονικιός Π., Μαγκενάς, Φουστέρης, Ροδίτης, Σαλονικιός Στ.*

ΗΡΑΚΛΗΣ Μ.–ΦΟΙΒΟΣ 0–0

Ισόπαλες χωρίς τέρματα, αναδείχθηκαν οι ομάδες του δήμου Κρεμαστής, Ηρακλής και Φοίβος. Το παιχνίδι ήταν μοιρασμένο με την φάση του αγώνα να έχει ο Φοίβος καθώς ο Αξιώτης με δυνατό σουτ σημάδεψε το δοκάρι του τερματοφύλακα του Ηρακλή, **Αλεξανδρή.**

Καλή η διαιτησία του κ. **Γαγάνη.**

ΟΙ ΣΥΝΘΕΣΕΙΣ

ΗΡΑΚΛΗΣ Μ.: *Αλεξανδρής, Γεωργαρέλης, Τσούφιος, Λενιού, Παπαμιχαήλ Ι., Καρπαθάκης, Παπαμιχαήλ Εμ., Κουφαλάκης, Κρητικός, Κασέκας, Κωστόπουλος. Επαιξαν κι οι Θεοδώρου, Πισκάπας.*

ΦΟΙΒΟΣ: *Μάτσης, Γιαννιού, Φτάκλας, Γιαννικάκης, Στούρης, Μπιλιάς, Χριστοδούλου, Γρηγοριάδης, Καρυπίδης, Αξιώτης, Βογιατζής. Επαιξαν κι οι Κοντός, Παπαγεωργίου.*

ΑΡΗΣ–ΡΟΔΟΣ 2–1

Παίζοντας κατά διαστήματα ωραίο ποδόσφαιρο ο Αρης Αρχ. κέρδισε την Ρόδο με 2-1.

Η ομάδα της Αρχαγγέλου ήταν καλύτερη και έτσι είναι δίκαιο το αποτέλεσμα.

Το σκορ άνοιξε στο εικοστό λεπτό ο **Κωστάκης** με πλασέ.

Διπλασίασε τα τέρματα πάλι ο ίδιος παίκτης με σουτ αυτή τη φορά, στο 33'.

Μείωσε για την Ρόδο ο **Πλαγγέντης** με ωραίο πλασέ τέσσερα λεπτά πριν τη λήξη.

Καλή η διαιτησία των κ. **Γκιούντιτσε, Τσουρδιού.**

ΟΙ ΣΥΝΘΕΣΕΙΣ

ΑΡΗΣ: *Φουτούλης, Παρδαλός, Τσελεπίδης, Λελές, Αργυρός, Κολιού, Χατζημανώλης, Τσουβαλάς, Λεβέντης, Γαντάρης, Κωστάκης. Επαιξε και ο Χατζηνικόλας.*

ΡΟΔΟΣ: *Γκαλονάκης, Απτόγλου, Ντάσαμ, Αναμπουρλής, Γκιόνι, Ελευθερίου, Κουρής, Λάζος, Πλαγγέντης, Κοντός Μ., Μαγγαφάς. Επαιξαν κι οι Φλεβάρης, Πρωτόπαπας.*

ΚΑΤΤΑΒΙΑ–ΑΣΚΛΗΠΕΙΟ 0–3

Νικηφόρο ήταν το πέρασμα του Ασκληπειού από την Κατταβιά στα πλαίσια της δεύτερης αγωνιστικής του εφηβικού πρωταθλήματος.

Οι φιλοξενούμενοι ήταν καλύτερη καθ' όλη την διάρκεια του αγώνα και δικαίως έφτασαν στην νίκη και στην κατάσταση των τριών βαθμών.

ΤΑ ΓΚΟΛ

15'. Κοντινό πλασέ του **Πελεκάνου** 0-1.

26'. Από θέση τετ-α-τετ ο **Λαουδίκος** δεν δυσκολεύτηκε να στείλει την μπάλα στα δίχτυα 0-2.

60'. Διαγώνιο πλασέ του **Ματσάγκου** 0-3.

ΟΙ ΣΥΝΘΕΣΕΙΣ

ΚΑΤΤΑΒΙΑ: *Κουκουλούδης, Καζώνης Ι., Σισκαμάνης, Ροδίτης, Ζανεττίδης, Καζώνης Δ., Καβουκλής, Ριζάς, Ανανιάδης Γ., Ανανιάδης Κ., Διακογιάννης.*

ΑΣΚΛΗΠΕΙΟ: *Σοφός, Καρακατσάνης, Παπαγιάννης, Παπαβασιλείου, Λαουδίκος, Διακολουκάς, Μπαϊράμης, Πελεκάνος, Ματσάγκος, Μάντε, Κλημαντής.*

ΑΠΟΛΛΩΝ ΑΠ.–ΠΕΤΡΩΝΑΣ 3–4

Μετά από ένα παιχνίδι που έληξε μόνο για τον διαιτητή **Σεβδαλάκη** ο Πετρώνας νίκησε με 4-3 τον γηπεδούχο Απόλλωνα. Ο διαιτητής, λοιπό, σφύριξε την λήξη 17' νωρίτερα και δίκαια δέχθηκε τις διαμαρτυρίες γηπεδούχων και φιλοξενουμένων. Μετά από αυτό συνέχισε τον αγώνα λήγοντας τον τώρα 15' μετά την κανονική του λήξη.

Η ομάδα του Πετρώνα θα καταγγείλει τον διαιτητή και τα γεγονότα στην ΕΠΣΔ.

Τα γκολ σημείωσαν για τους νικητές οι **Κατσούλης** 3 (13', 50', 65') και **Παπαοικονόμου** (71').

Για τους γηπεδούχους σκόραν οι **Παλάζης** (5'), **Γουμαράς** (42') και **Μακαρούνας** (61').

ΟΙ ΣΥΝΘΕΣΕΙΣ

ΑΠΟΛΛΩΝ ΑΠΟΛ.: *Καρπαθίου, Τσαγκαράκης, Στατίου, Κυριαζής, Γουμαράς, Τσαγκαράκης Χ., Κυριαζάκος, Γιαννακόπουλος, Πλάτσης, Μακαρούνας, Παλάζης.*

ΠΕΤΡΩΝΑΣ: *Κόκας, Λαμπριανός, Πομπός, Γιακουμάκης, Παπαοικονόμου Σ., Ρούφας, Μπαρμπαντώνης, Γιασιράνης, Κούρος, Παπαοικονόμου Δ., Κατσούλης.*

Ξεκινάνε οι Προπαίδες

Την πρώτη της προπόνηση ενόψει της νέας αγωνιστικής περιόδου θα κάνει αύριο Τρίτη η Μικτή ομάδα Προπαίδων της Ενωσης ποδοσφαιρικών σωματείων Δωδεκανήσου. Οι παίκτες που καλούνται να βρίσκονται στις 7 μ.μ. στο βοηθητικό γήπεδο της πόλης μας είναι οι ακόλουθοι:

Αξιώτης (Φοίβου), Φράγκος (Ευαγόρα), Τσακισίρης (Διαγόρα), Φασάκης (Διαγόρα), Καρπαθάκης (Διαγόρα), Πίσσας (Διαγόρα), Κλάψης (Διαγόρα), Διάκου (Διαγόρα), Διάκου (ΑΕΡΑ), Παρδαλός (Πετρώνα), Πάττας (Αστέρα Παστίδας), Κούρτης (Ασκληπειού), Μανιάς (Ερμή), Τριανταφύλλου (Ιάλυσου), Νικολέτος (Διαγόρα Βατίου), Κοντός (Διαγόρα), Καρδούλιας (Αστέρας Παστίδας), Κοκιαντώνης (Νίκης Ρόδου), Πατηνιώτης (Ιάλυσου), Συράκος (Ιάλυσος), Κοτσίλιος (ΑΕΡΑ), Λαουδίκος (ΑΕΡΑ), Κυριαζής (Σταυρού), Χατζησάββας (Διαγόρα Βατίου), Τσακμακίδης (Διαγόρα Βατίου), Στεφάνου (Ηλιου), Κουτσονικόλας (Ηλιου), Χατζηπέτρος (Ρόδου), Διακάκης (Διγενή), Αμερικανάς (Ερμή), Τομάζος (Ευκλή), Σαρρής (Νήσου Ρόδου), Πεταυράκης (Διαγόρα), Λιβισιανός (Νίκης Ρόδου), Καρπαθάκης (Διαγόρα Βατίου), Λουλουδάκης (Ευαγόρα), Θεοδώρου (Ηρακλή Μαριτσών) και Μπιλιάς (Φοίβου Κρεμαστής).

Συνεχίζεται η προετοιμασία των Μικτών

Συνεχίζεται η προσπάθεια από τους Ενωσιακούς προπονητές προκειμένου να καταλήξουν στην τελική κατάρτιση των Μικτών μας ομάδων για τους Νέους και τους Παίδες.

Ηδη έχουν ξεχωρίσει οι δύο 24άδες που θα πλασιώσουν την αποστολή για τα πρώτα παιχνίδια όπου αντίπαλοι μας θα είναι οι Μικτές της Κορίνθου την Τετάρτη στις 1 Οκτωβρίου στο Δημοτικό Στάδιο "Ο Διαγόρας".

Η προετοιμασία των δύο αντιπροσωπευτικών μας συγκροτημάτων συνεχίζεται σήμερα με προπονήσεις στο Εθνικό στάδιο.

Στις 14.30 θα προπονηθούν οι Παίδες και στις 15.30 οι Νέοι.

Οι οποδοσφαιριστές που έχουν κληθεί είναι οι εξής:

ΠΑΙΔΕΣ: *Β. Κουρμαδιάς (Αστέρα Μ.), Ν. Λαμπριανός (Πετρώνα Αρχ.), Γ. Δελαπόρτας (Ρόδου), Λ. Χατζηπέτρος (Ακουσιλάου), Στ. Γαϊτάνος (Ρόδου, Β. Τσαγγάρης (Ρόδου), Σ. Ζαχαλος (Κλεάνθη), Γ. Θεοδώρου (Ρόδου), Γ.Κουφού (Ηλιου), Αλ. Σαράντης (Δία), Ι. Μακαρούνας (Απόλλων Απ.), Α. Νικολάου (Διαγόρα Β.), Κοντουδιός (ΠΑΟ Διαγόρα), Κ. Χατζηαντωνίου (Κλεάνθη), Χ. Κιλασίν (Ηλιου), Ι. Μπερετούλης (Ευκλή), Μ. Πλύγκος (Δόξας Ψ.), Κ. Σαρικάς (Κλεάνθη), Μ. Κουτσάγιας (Ευαγόρα), Σ. Παπαοικονόμου (Πετρώνα), Μ. Τσουκαλάς (Αναγέννηση Εμπωνα), Β. Μέντος (ΠΑΟ Διαγόρα), Μ. Ευγενικός (ΠΑΟ Διαγόρα), και Μ. Παπαδόπουλος (Ιάλυσου).*

ΝΕΟΙ: *Π. Αγγελόπουλος (Ρόδου), Ι. Τριπολίτης (Ρόδου), Γ. Ιωαννίδης (Ρόδου), Α. Αναστασάκης (Ρόδου), Δ. Καραγιάννης (Ρόδου), Π. Αθανασίου (Διαγόρα), Στ. Κοσμάς (Διαγόρα), Λ.Τσοπανάκης (ΠΑΟ Διαγόρα), Π. Αναστασάς (Διαγόρα Βατίου), Π. Καρπαθάκης (Διαγόρα Βατίου), Κ. Καλημέρης (Διαγόρα Βατίου), Γ. Αγγελάκης (Διαγόρα Βατίου), Μ. Κατσιδώνης (ΑΕΡΑ), Γ. Κώτσος (Διγενή), Δ. Παπαοικονόμου (Πετρώνα), Δ. Γκάιδας (Κλεάνθη), Μ. Πάττας (Κλεάνθη), Στ. Πιζήμολας (Κλεόβουλου), Σ. Νικολός (Ερμή), Α. Κασταμούλας (Ερμή), Μπρισνόβαλης (Απόλλων Καλ.), Π. Στρατής (Φοίβου), Κ. Ατσίδης (Ορφέα) και Ν. Τσαλώλης (Ηρακλή Μαριτσών).*

Σημειώνεται πως οι υπόλοιποι παίκτες που δεν κλήθηκαν να συμμετάσχουν στις 24άδες θα εξακολουθούν να παρακολουθούνται από τους Ενωσιακούς προπονητές και αν κριθεί αναγκαίο θα κληθούν σε κάποια από τις επόμενες φορές. Το ίδιο φυσικά ισχύει και για παίκτες που δεν έχουν κληθεί καθόλου μέχρι σήμερα.

ΒΑΘΜΟΛΟΓΙΑ ΕΦΗΒΙΚΟΥ

Α/Α	ΟΜΑΔΕΣ	ΒΑΘ.	ΑΓ.	ΤΕΡΜ.	Ν.	Ι.	Η.
1.	Πετρώνας	6	2	13-3	2	0	0
2.	Κλεάνθης	6	2	12-1	2	0	0
3.	Φοίβος	4	2	2-0	1	1	0
4.	Ηρακλής	4	2	2-0	1	1	0
5.	ΠΑΟ Διαγ.	3	2	4-1	1	0	1
6.	ΠΑΣ Ασκληπ.	3	1	3-0	1	0	0
7.	Ζευς	3	2	3-2	1	0	1
8.	Αρης Αρχ.	3	1	2-1	1	0	1
9.	Απόλλων Απ.	3	2	5-5	1	0	1
10.	ΑΕΡΑ	3	2	2-8	1	0	1
11.	Ερμής	3	2	1-6	1	0	1
12.	Ορφέας	1	2	3-4	0	1	1
13.	Κατταβιά	1	2	2-5	0	1	1
14.	Ρόδος	0	2	1-3	0	0	2
15.	Αστέρας Π.	0	2	0-4	0	0	2
16.	Αναγέν. Εμπ.	0	2	0-13	0	0	2

Β' ΚΑΤΗΓΟΡΙΑ

Εβρεξε γκολ

- *Εντυπωσιακό ξεκίνημα στην πρεμιέρα με τις ομάδες να σημειώνουν συνολικά 40 τέρματα.*
- *Δόξα Ψ., Ακουσίλαος, Ερμής, Αγ. Γεώργιος, Ασκληπιός και Ορφέας μπήκαν με το «δεξί» κερδίζοντας εύκολα ή δύσκολα τους αντιπάλους τους.*
- *Ισόπαλο 0-0 έληξε το Κωακό ντέρμπι μεταξύ Πυλίου και Αντίμαχου, ενώ 3-3 έληξε το Δόξα Λ.-Ευκλής.*

Βροχή από γκολ είχαμε στην πρεμιέρα καθώς συνολικά σημειώθηκαν 40 γκολ.

Στο μοναδικό παιχνίδι που δεν υπήρξε γκολ, ήταν το Κωακό ντέρμπι μεταξύ του Πυλίου και του Αντίμαχου.

Στ' άλλα παιχνίδια τ'αποτελέσματα κύλησαν φυσιολογικά.

Στις Φάνες το Σάββατο ο Ακουσίλαος συνέτριψε 5-1 τον Ποσειδώνα Καρπ., ενώ χθες ο Ασκληπιός Κω κέρδισε με το ίδιο σκορ (5-1) στην Καρδάμαινα την ανανεωμένη Δόξα Κ.

Στην Ψίνθο, η τοπική Δόξα σ' ένα ανοικτό ματς κέρδισε 6-4 την Τήλο, ενώ στις Καλυθιές ο Ερμής χωρίς προβλήματα νίκησε 4-1 τον Ξάνθο.

Στην Πυλώνα ο Αγιος Γεώργιος με γκολ στα τελευταίαλεπτά του παιχνιδιού κέρδισε 3-2 την Θύελλα, ενώ στους Αγίους Αποστόλους ο Ορφέας, «προσγείωσε» την καλύτερή του Κατταβιά επικρατώντας με 2-0.

Τέλος στη Λέρο ο Ευκλής κατάφερε να πάρει βαθμό 3-3 από την τοπική Δόξα αν και βρέθηκε να χάνει στο 30', 3-0.



ΟΙ ΣΚΟΡΕΡ

		ΣΥΝ	ΣΟΥΤ	ΚΕΦ.	ΠΕΝ.	ΦΑΟΥΛ	ΕΝΤ.	ΕΚΤ.
1.	Πήττας (Ανταγόρας)	3	3					3
2.	Ροδίτης (Δόξα Ψ.)	2	2				2	
3.	Καβουκλής (Τήλος)	2	2					2
4.	Παπουρδάνος (Ακουσίλαος)	2	2				2	
5.	Καβουσανάκης (Ερμής)	2	1			1	2	
6.	Κυνηγόπουλος (Ασκληπιός)	2	2					2
7.	Πλύγκος Π. (Δόξα Ψ.)	1			1		1	
8.	Πλύγκος Μ. (Δόξα Ψ.)	1	1				1	
9.	Τσαλίκης (Δόξα Ψ.)	1	1				1	
10.	Καρίκης (Δόξα Ψ.)	1	1				1	
11.	Σακελλάρης Κ.Τ. (Τήλος)	1	1					1
12.	Σακελλάρης Κ. (Τήλος)	1	1					1
13.	Στάπας (Ακουσίλαος)	1		1				
14.	Τσαλίκης (Ακουσίλαος)	1	1				1	
15.	Σάββας (Ακουσίλαος)	1	1				1	
16.	Χαλκιάς Α. (Ποσειδών)	1	1					1
17.	Αποστολίδης (Δόξα Λ.)	1	1				1	
18.	Σιφωνιός (Δόξα Λ.)	1	1				1	
19.	Ηλίας (Δόξα Λ.)	1	1				1	
20.	Ζερβός (Ευκλής)	1			1			1
21.	Τόππος (Ευκλής)	1	1					1
22.	Διακοφιλιππής (Ευκλής)	1	1					1
23.	Κατταξενός (Ερμής)	1	1				1	
24.	Κυριαζής (Ερμής)	1	1				1	
25.	Πέντες (Ξάνθος)	1	1				1	
26.	Καραναστάσης (Δόξα Κ.)	1				1	1	
27.	Μαυρομούστακος (Αγ. Γεώρ)	1	1					1
28.	Φαρμακίδης (Αγ. Γεώργ)	1	1					1
29.	Αϊβάζης (Θύελλα)	1	1				1	
30.	Γαλανός (Θύελλα)	1	1				1	

ΑΥΤΟΓΚΟΛ

1 Γκολ: **Γαλανός** (Θύελλα)

ΠΕΝΑΛΤΙ ΚΟΚΚΙΝΕΣ

ΟΜΑΔΕΣ	ΥΠ.	ΚΑΤ.	ΥΠ.	ΚΑΤ.
Αγ. Γεώργιος				
Ακουσίλαος				
Αντίμαχος				
Ασκληπιός				
Δόξα Κ.				
Δόξα Λ.		1		
Δόξα Ψ.	1			
Ερμής	1			
Ευκλής	1			
Θύελλα				
Κατταβιά				
Ξάνθος		1		
Ορφέας				
Ποσειδών				
Πυλί				
Τήλος		1		

ΟΙ ΕΚΤΕΛΕΣΤΕΣ

ΟΝΟΜΑ-ΟΜΑΔΑ	ΕΥΣΤΟΧΑ	ΑΣΤΟΧΑ
Πλύγκος Π. (Δόξα Ψ.)	1	
Ζερβός (Ευκλής)	1	
Καβουσανάκης (Ερμής)		1

ΣΚΟΡ ΚΑΙ ΣΚΟΡΕΡ

● Δόξα Ψ.–Τήλος 6–4
1' (πεν.) Πλύγκος Π., 15', 80' Ροδίτης, 27' Πλύγκος Μ., 47' Τσαλίκης, 85' Καρίκης/10' Σακελλάρης Κ., 56' Σακελλάρης Κ.Τ., 64', 88' Καβουκλής.

● Ακουσίλαος–Ποσειδών 5–1
16', 66' Παπουρδάνος, 30' Στάπας, 60' Τσαλίκης, 84' Σάββας/90' Χαλκιάς Α.

● Δόξα Λ.–Ευκλής 3–3
15' Αποστολίδης, 20' Σιφωνιός, 30' Ηλίας/40' (πεν) Ζερβός, 58' Τόππος, 63' Διακοφιλιππής.

● Ερμής–Ξάνθος 4–1
30', 50' Καβουσανάκης, 46' Κατταξενός, 63' Κυριαζής/82' Πέντες.

● Δόξα Κ.–Ασκληπιός 1–5
81' Καραναστάσης/25', 54' Κυνηγόπουλος, 44', 75', 82'Πήττας.

● Θύελλα–Αγ. Γεώργιος 2–3
22' Αϊβάζης, 58' Γαλανός/3' (αυτογκ.), Γαλανός, 8'Μαυρομούστακος, 87' Φαρμακίδης.

● Ορφέας–Κατταβιά 2–0
24' Χ"δημητρίου, 73' Τανίδης

● Πυλί–Αντίμαχος 0–0

ΕΠΟΜΕΝΗ ΑΓΩΝΙΣΤΙΚΗ (2η)

Δόξα Λ.-Ορφέας
Κατταβιά-Ερμής
Ευκλής-Πυλί
Ξάνθος-Δόξα Κ.
Αντίμαχος-Δόξα Ψ.
Ασκληπιός-Ακουσίλαος
Τήλος-Αγ. Γεώργιος
Ποσειδών Κ.-Θύελλα

ΠΡΩΤΑΘΛΗΜΑ Β' ΚΑΤΗΓΟΡΙΑ 2003–2004

	Αγ. Γεώργιος	Ακουσίλαος	Αντίμαχος	Ασκληπιός	Δόξα Κ.	Δόξα Λ.	Δόξα Ψ.	Ερμής	Ευκλής	Θύελλα Π.	Κατταβιά	Ξάνθος	Ορφέας	Ποσειδών Κ.	Πυλί	
Αγ. Γεώργιος	■															
Ακουσίλαος		■												5-1		
Αντίμαχος			■													
Ασκληπιός				■												
Δόξα Κ.				1-5	■											
Δόξα Λ.						■			3-3							6-4
Δόξα Ψ.							■									
Ερμής								■				4-1				
Ευκλής									■							
Θύελλα Π.	2-3									■						
Κατταβιά											■					
Ξάνθος												■				
Ορφέας											2-0		■			
Ποσειδών Κ.														■		
Πυλί			0-0												■	
Τήλος																■

ΒΑΘΜΟΛΟΓΙΑ

Β' ΚΑΤΗΓΟΡΙΑ 2003–2004

					ΕΝΤΟΣ			ΕΚΤΟΣ			ΣΥΝΟΛΟ		
Α/Α	ΟΜΑΔΕΣ	ΒΑΘΜ.	ΑΓ.	ΤΕΡΜ.	Ν	Ι	Η	Ν	Ι	Η	Ν	Ι	Η
1.	Ακουσίλαος	3	1	5-1	1	0	0	0	0	0	1	0	0
2.	Ασκληπιός	3	1	5-1	0	0	0	1	0	0	1	0	0
3.	Ερμής	3	1	4-1	1	0	0	0	0	0	1	0	0
4.	Δόξα Ψ.	3	1	6-4	1	0	0	0	0	0	1	0	0
5.	Ορφέας	3	1	2-0	1	0	0	0	0	0	1	0	0
6.	Αγ. Γεώργιος	3	1	3-2	0	0	0	1	0	0	1	0	0
7.	Δόξα Λ.	1	1	3-3	0	1	0	0	0	0	0	1	0
8.	Ευκλής	1	1	3-3	0	0	0	0	1	0	0	1	0
9.	Αντίμαχος	1	1	0-0	0	0	0	0	1	0	0	1	0
10.	Πυλί	1	1	0-0	0	1	0	0	0	0	0	1	0
11.	Θύελλα	0	1	2-3	0	0	1	0	0	0	0	0	1
12.	Κατταβιά	0	1	0-2	0	0	0	0	0	1	0	0	1
13.	Τήλος	0	1	4-6	0	0	0	0	0	1	0	0	1
14.	Ξάνθος	0	1	1-4	0	0	0	0	0	1	0	0	1
15.	Δόξα Κ.	0	1	1-5	0	0	1	0	0	0	0	0	1
16.	Ποσειδών Κ.	0	1	1-5	0	0	0	0	0	1	0	0	1

ΗΜΙΧΡΟΝΟ

No 6

«Φονικό όπλο, νούμερο έξι». Δεν πρόκειται για νέα ταινία της επιτυχημένης χολιγουντιανής παραγωγής, δράσης και αμείωτου ενδιαφέροντος με πρωταγωνιστή τον **Μέλ Γκίμπσον**, αλλά για την εκπληκτική ατάκα του δεύτερου διαιτητή της συνάντησης Ακουσίλαου-Ποσειδών Κ., **Νίκου Σταυριανού**.

Παρατηρώντας τα συστήματα, υδροδότησης του γηπέδου, τα οποία βρίσκονται λίγο έξω από τις πλάγιες γραμμές» με προεξοχές αιχμηρές και επικίνδυνες, προς τους αμέριμνους βοηθούς που παρατηρούν την εξέλιξη των αγώνων, απευθυνόμενος προς τον παρατηρητή αγώνα **Γιώργο Νικολουδάκη** του είπε τα εξής:

«Το γήπεδο αυτό έχει έξι φονικά όπλα. Και αλίμονο σ' αυτόν που δεν τα προσέξει».

Την... μαγνήτισε

Στο γήπεδο της Κρεμαστής ως γνωστόν υπάρχουν εξέδρες μόνο από την μια πλευρά. Ακριβώς απέναντι υπάρχει τοίχος και σπίτια, ο πρώτος όροφος των οποίων έχει θέα προς τον αγωνιστικό χώρο. Σε κάποια στιγμή του πρώτου ημιχρόνου ο τερματοφύλακας της Ασπίδας Απ. **Λύμουρας** σούταρε δυνατά, η μπάλα έφυγε εκτός γηπέδου και κατέληξε στα χέρια ενός ανθρώπου που βρισκόταν στην σκάλα του σπιτιού του και παρακολουθούσε το ματς. Ηταν ο μοναδικός φίλαθλος από εκείνη την πλευρά και η μπάλα βρέθηκε στα χέρια του συστημένη λες και την είχε μαγνητίσει.

ΝΑ ΣΤΑΜΑΤΗΣΕΙ ΤΟ ΡΟΛΟΪ

Δεν έλειψαν οι μικροδιακοπές στην προχθεσινή συνάντηση Κλεάνθη-Ασπίδας Απ. Οι γηπεδούχοι ήταν αυτοί που πίεζαν και ήταν αγχωμένοι γιατί όσο περνούσε η ώρα τόσο έβλεπαν πως πλησίαζε η λήξη χωρίς να μπορούν να πετύχουν ένα γκολ. Σε κάποια από αυτές τις διακοπές για μικροτραυματισμό ο **Παντελής Αθανασίου** φώναζε προς τον διαιτητή: «Σταμάτα το ρολόι». Και θύμισε έντονα φάση από αγώνα μπάσκετ!

ΑΚΟΥΣΕ ΤΑ ΕΞ' ΑΜΑΞΗΣ

Στο 16' της Σαββατιάτικης αναμέτρησης μεταξύ του Απόλλων Απολλώνων και του Διαγόρα Βατίου, ο νεαρός ποδοσφαιριστής των φιλοξενούμενων **Αγγελάκης**, «συνελήφθη» από το διαιτητή **Σιδηρόπουλο Αν.** να μην φοράει τις προβλεπόμενες επικαλαμίδες. Αποτέλεσμα αυτού να δει από τον ρέφερι της συνάντησης την κίτρινη κάρτα, ενώ άκουσε και από τον προπονητή του **Γιάννη Καμπούρη**, ο οποίος εκείνη την ώρα αγωνιζόταν, τα εξ' αμάξης!

ΠΗΔΙΑΚΗΣ... time

Το αστείρευτο σε έμπνευση χιούμορ του διαιτητή **Σταύρου Πηδιάκη** δεν θα μπορούσε να περάσει απαρατήρητο.

Η αφορμή δόθηκε από το γήπεδο των Φανών, το οποίο δεν ήταν στην καλύτερή του κατάσταση, καθώς η ποιότητα του αγωνιστικού χώρου δημιουργούσε σε κάθε φάση σύννεφα σκόνης.

Η ανάπαυλα, έδωσε το έναυσμα στον **Πηδιάκη**, να απευθυνθεί προς τους ιθύνοντες του Ακουσίλαου λέγοντάς τους. «Την επόμενη φορά που θα έρθουμε να σφυρίξουμε καλό θα είναι να μας δώσετε και μάσκες οξυγόνου».

ΚΑΙΝΟΤΟΜΙΕΣ ΣΤΟ ΓΗΠΕΔΟ ΑΠΟΛΛΩΝΩΝ

Αρκετές είναι οι αλλαγές προς το καλύτερο που σημειώνονται τον τελευταίο καιρό στο γήπεδο Απολλώνων.

Συγκεκριμένα τα αποδυτήρια «μετακόμισαν», καθώς φτιάχθηκαν πιο σύγχρονα κοντά στα παλιά.

Παράλληλα εντός των προσεχών ημερών αναμένεται να τοποθετηθούν στην εξέδρα του γηπέδου σύγχρονα δημοσιογραφικά θεωρεία, στα οποία θα μπορούν να κάνουν την δουλειά τους οι δημοσιογράφοι ανεξαρτήτως καιρικών συνθηκών.

ΠΟΣΑ ΠΗΡΕΣ;

Κόκκινη κάρτα δέχθηκε ο ποδοσφαιριστής του Κλεόβουλου, **Βασίλης Σακκάς** γιατί σε μία υπόδειξη οφσάιντ του επόπτη **Μουστάκα** του είπε: «Πόσα πήρες και σήκωσες τη σημαία».

Οι Λίνδιοι ισχυρίστηκαν πως τη φράση αυτή δεν την είπε ο **Σακκάς** αλλά άλλος ποδοσφαιριστής.

Ομως ο επόπτης ήταν αμετάπιστος και έτσι ο **Σακκάς** αποχώρησε από το γήπεδο.

ΤΑ ΛΕΠΤΑ ΜΑΣ ΠΙΣΩ

Προχθές στην Κρεμαστή το θέαμα ήταν από μέτριο έως κακό με αποτέλεσμα να υπάρξουν και οι ανάλογες μουρμούρες από τους φιλάθλους που βρέθηκαν στις εξέδρες. Στην ανάπαυλα πάντως ένας φίλος της ομάδας του Παραδεισίου πέταξε την πιο καλή ατάκα:

«Φεύγω. Να περάσω από το ταμείο να μου δώσουν πίσω τα λεφτά μου;».

Το γεγονός δεν πέρασε απαρατήρητο από τους παρευρισκομένους οι οποίοι επιδοκίμασαν με το γέλιο τους τον αποχωρούντα.

ΟΦΣΑΙΝΤ ΑΠΟ... ΠΙΤΣΑΡΙΑ

Είναι στιγμές που οι φίλαθλοι έχουν τα δικά τους μαθηματικά. Στο δεύτερο ημίχρονο της αναμέτρησης του Αστέρα με την Αναγέννηση, και στην φάση που οι φιλοξενούμενοι δεν είχαν άλλη επιλογή από το να βγουν μπροστά, οι γηπεδούχοι μπορούσαν να κάνουν «πάρτι» στις αντεπιθέσεις, μόνο που τους εμπόδιζε η βιασύνη τους.

Τις περισσότερες φορές το σημαιάκι του επόπτη **Παναγιώτη Σάββενα** ήταν σηκωμένο και μάλιστα, σωστά, κάτι που δεν αμφισβήτησαν οι δύο-τρεις στην εξέδρα, που τον «στόλισαν» με διάφορα κοσμητικά. Το «παράπονό» τους δεν ήταν το λάθος που δεν έκανε ο **Σάββενας** αλλά γιατί στα τόσα πολλά οφσάιντ δεν άφησε τουλάχιστον το ένα. «Ασε και ένα, τί θα πάθεις»« του φώναξε οργισμένος ένας φίλαθλος» και άντε μετά να βρεθεί άνθρωπος να του εξηγήσει.

Προφανώς το οφσάιντ είναι σαν την πίτσα. Στα τρία το ένα δώρο, με φιλοδώρημα το χειροκρότημα του ευνοημένου και το «μπινελίκι» του αδικημένου.

ΑΙΣΘΗΣΗ Α' ΕΘΝΙΚΗΣ

Αμεση επέμβαση των συνεργείων του Δήμου Καμείρου θα πρέπει να ζητήσει η διοίκηση του Ακουσίλαου για την τοποθέτηση νέων μεγαλύτερων σε διαστάσεων πάγκων στο γήπεδο Φανών.

Το μήνυμα αυτό εισέπραττε όποιος βρίσκονταν προχθές στο γήπεδο των Φανών και αριθμούσε το σύνολο των ανθρώπων που κάθονταν και παρακολουθούσαν το παιχνίδι από τον πάγκο των γηπεδούχων. Δεκαέξι συνολικά κάθισαν στον πάγκο του Ακουσίλαου. Βρίσκονταν μέλη της διοίκησης, ο προπονητής, ο γιατρός και οι αναπληρωματικοί ποδοσφαιριστές.

Η πρώτη ματιά σου θύμιζε ομάδα Α' Εθνικής.

ΒΑΣΙΛΙΑΣ ΤΗΣ ΣΧΟΛΑΣΤΙΚΟΤΗΤΑΣ

Αν ο πρώτος βοηθός του αγώνα Αστέρας-Αναγέννηση **Γιάννης Χάλαντας** ήταν εφοριακός, οι φορολογούμενοι δεν θα γλίτωναν ούτε δραχμή. Τόσο σχολαστικός ήταν πριν ξεκινήσει το προχθεσινό παιχνίδι. Πέρα από την προσεκτική συμπλήρωση του Φ.Α. και την εξέταση των δελτίων καθώς και των καταστάσεων με όσους είχαν το δικαίωμα να βρίσκονται στον αγωνιστικό χώρο ο **Χάλαντας** ήταν ιδιαίτερα συνεπής στην πιστοποίηση των ποδοσφαιριστών κάτω των 20 ετών, σε σημείο που όταν τον ρώτησαν, τους γνώριζε απ' έξω. Μάλιστα, επαναλάμβανε τον κανονισμό και στους ανθρώπους των δύο σωματείων, προς αποφυγή λαθών.

ΝΤΕΡΜΠΙ ΜΕ ΤΑ ΟΛΑ ΤΟΥ

Το παιχνίδι Ηρακλή Μαριτσών-Φοίβου ήταν σαφώς το ντέρμπι της 2ης αγωνιστικής.

Τόσο η παρουσία στους πάγκους των δύο ομάδων προπονητών καταγομένων από την Κρεμαστή όσο κι η παρουσία πεντακοσίων φιλάθλων επαλήθευσε τον ορισμό. Παράλληλα και το παιχνίδι έτσι όπως εξελίχθηκε είχε όλα τα χαρακτηριστικά του ντέρμπι.

Ανάμεσα στους φιλάθλους ξεχώρισαν μια πλειάδα παικτών του Διαγόρα και της Ρόδου, προπονητών **(Σταύρου, Δράκος, Αθανασίου, Γκάιδας, Μαργιέλλος** κ.α.) παραγόντων της ΕΠΣΔ και διαιτητών.

ΚΑΝΑΡΙΝΙ ΣΤΟΝ ΠΑΓΚΟ

Την δική του εικαστική πινελιά στο «ντεκόρ» της αναμέτρησης του Αστέρα Μασσάρων με την Αναγέννηση Εμπωνας έδωσε ο προπονητής των γηπεδούχων **Παναγιώτης Σωτηρόπουλος**.

Το ματς διεξήχθη σε μουντό σκηνικό, καθώς η Αναγέννηση εμφανίστηκε με πράσινα, ο Αστέρας με γαλανόλευκα, τα ίδια και στους πάγκους. Ο **Παναγιώτης Σωτηρόπουλος,** όμως, έκανε «μπαμ», καθώς φορούσε σορτσάκι και φανέλα χρώματος καναρινί, δίνοντας βραζιλιάνικη νότα στον πάγκο του!

ΧΟΡΟΕΣΠΕΡΙΔΑ ΤΟΥ ΟΦΙ

Το Δ.Σ. του Ο.Φ. Ιστρίου διοργανώνει χοροεσπερίδα το Σάββατο 4 Οκτωβρίου στην Ιστριο με ζωντανή μουσική από γνωστή ορχήστρα.

Η τιμή κατ' άτομο είναι 10 ευρώ και περιλαμβάνει φαγητό.

Καιρού επιτρέποντος η εκδήλωση θα γίνει σε ανοιχτό χώρο. Το κέφι και η διασκέδαση είναι εξασφαλισμένα.

ΕΠΙΠΟΛΑΙΟΣ ΤΡΑΥΜΑΤΙΣΜΟΣ

Τα χρειάστηκαν προχθές οι άνθρωποι του Κλεόβουλου αλλά και του Ανταγόρα στο μεταξύ τους παιχνίδι που έγινε στην Κω. Σε κάποια φάση στο β'ημίχρονο ο **Ιωαννίδης** σε μια διεκδίκηση έπεσε κάτω και σφάδαζε από τους πόντους μη μπορώντας να αναπνεύσει.

Ολοι φοβήθηκαν ότι του γύρισε η γλώσσα αλλά στην συνέχεια ο γιατρός του αγώνα του προσέφερε τις πρώτες βοήθειες, αφού είχε χτυπήσει στα πλευρά και γι' αυτό είχε πρόβλημα αναπνοής. Ο παίκτης έμεινε λίγα λεπτά εκτός παιχνιδιού και αφού διαπιστώθηκε ότι ήταν εντάξει ξαναμπήκε μέσα και συνέχισε να αγωνίζεται.

Μόλις έπεσε ο **Ιωαννίδης** στο έδαφος, ο προπονητής του Κλεόβουλου **Ακης Δελαπόρτας** προσπάθησε να μπει μέσα στον αγωνιστικό χώρο για να τρέξει στον παίκτη της ομάδας του, αλλά ο παρατηρητής του αγώνα δεν του επέτρεψε την είσοδο.

ΣΑΝ ΝΑ ΜΗΝ ΠΕΡΑΣΕ ΜΙΑ ΜΕΡΑ...

Τι και αν πέρασαν δύο ολόκληρα χρόνια, από την ημέρα που ο άτυχος διαιτητής του συνδέσμου μας **Νίκος Σταυριανός** είχε αυτοκινητιστικό ατύχημα το οποίο του προξένησε σοβαρό τραυματισμό στο δεξί του πόδι. Προχθές βρέθηκε στο γήπεδο Φανών, έβαλε την αγαπημένη του στολή για να κάνει αυτό που ξέρει αρκετά καλά. Ηταν σαν να μην πέρασε καμία ημέρα. Ο **Σταυριανός** χωρίς να αντιμετωπίσει κανένα πρόβλημα, στάθηκε πολύ καλά στις ανάγκες των απαιτήσεων και δεν αντιμετώπισε κανένα πρόβλημα καθόλη την διάρκεια.

Το αθλητικό τμήμα της «Γνώμη» του εύχεται να είναι υγιής και με νέες επιτυχίες.

ΤΟ ΠΗΡΕ «ΠΡΕΦΑ»

Με καθυστέρηση ενός τετάρτου ξεκίνησε η αναμέτρηση ανάμεσα στον Ακουσίλαο και τον Ποσειδώνα. Οι λόγοι που οδήγησαν σ' αυτήν την απρόσμενη εξέλιξη, έχουν να κάνουν με την τοποθέτηση λάθος δελτίου ποδοσφαιριστή στο φύλλο αγώνος (από πλευράς Ακουσίλαου), κάτι που αντιλήφθηκε, ο διαιτητής της συνάντησης **Σταύρος Πηδιάκης**, που κάλεσε τους ιθύνοντες του σωματείου να διορθώσουν την κατάσταση.

ΜΙΚΡΕΣ αγγελίες

ΟΙ ΑΓΓΕΛΙΕΣ παρουσιάζονται και στο site www.anaggelies.gr



ΜΕΤΑΦΕΡΘΗΚΑΜΕ!
Θα μας βρίσκετε στα κεντρικά μας γραφεία επί της **Μαρ. Μαλλιαράκη 11** (τελευταία πάροδος Καναδά).
Τα τηλέφωνα παραμένουν τα ίδια:
(22410) 22210, (22410) 75230

ενοικιασεις ακινητων & επιχειρησεων

STUDIOS και διαμερίσματα πλήρως επιπλωμένα με κουζινάκι-κλιματισμό-ηλιακό-βεράντες-κήπο-parking στ' Αφάντου. Πληρ. τηλ. 2241029504, 6932941980 AE54415

ΔΙΑΜΕΡΙΣΜΑ 110 τ.μ. με τρία υπνοδωμάτια περιμετρικές βεράντες με θέα τη θάλασσα και κεντρική θέρμανση επί της οδού Αλ. Διάκου. Πληρ. τηλ. 6947262313 AE54416

ΔΩΜΑΤΙΑ επιπλωμένα (studios) κοντά στο Αραπάκι και στο γήπεδο Διαγόρας. Πληρ. τηλ. (22410)95148, 91617 AE54417

ΔΙΑΜΕΡΙΣΜΑ α' ορόφου, σε διώροφη οικοδομή, επί της οδού Ευκλή 17 στο Καρακόνερο Ρόδου με 3 υπνοδωμάτια, σαλόνι, κουζίνα, λουτρό, μικρή αποθήκη, τζάκι και ηλιακό, σε άριστη κατάσταση. Πληρ. τηλ. 2241052635, 6946795725, 6945794979 AE54428

ΕΝΟΙΚΙΑΖΕΤΑΙ ΑΠΟ ΙΔΙΟΚΤΗΤΗ ΜΙΚΡΟ, ΩΡΑΙΟ ΕΠΙΠΛΩΜΕΝΟ ΔΙΑΜΕΡΙΣΜΑ ΔΥΟ (2) ΥΠΝΟΔΩΜΑΤΙΩΝ, ΚΑΘΙΣΤΙΚΟ, ΜΠΑΝΙΟ ΣΤΟ ΙΣΟΓΕΙΟ ΔΙΩΡΟΦΗΣ ΟΙΚΟΔΟΜΗΣ ΜΕ ΒΕΡΑΝΤΑ ΣΕ ΑΝΑΒΑΘΜΙΣΜΕΝΗ ΗΣΥΧΗ ΠΕΡΙΟΧΗ ΕΝΑΝΤΙ ΞΕΝΟΔΟΧΕΙΟΥ MIRA-MARE - ΙΞΙΑ 2,5 ΧΙΛΙΟΜΕΤΡΑ ΑΠΟ ΤΟ ΚΕΝΤΡΟ ΤΗΣ ΠΟΛΗΣ. ΠΛΗΡ. ΤΗΛ. 2241031054, 6932473467 ΠΕ54418

ΔΙΑΜΕΡΙΣΜΑ κοντά στον ΟΤΕ 130 τ.μ., 3 υπνοδωμάτια, 2 μπάνια, μεγάλη κουζίνα και σαλοτραπεζαρία, ηλιακό θερμοσίφωνα, κεντρική θέρμανση, 3ος όροφος, ασανσέρ. Πληρ. τηλ. 2241028928, 90596, 6944198200 AE54396

ΕΝΟΙΚΙΑΖΟΝΤΑΙ: Α) διαμέρισμα τριάρι επιπλωμένο, με ηλ. θερμ/να, κατάλληλο για συγκατοίκηση επί της Αλεξ. Διάκου 15 από 1/11/03, Β) Γκαρσονιέρα επιπλωμένη στην Κρεμαστή. Πληρ. τηλ. 2241021335 AE54429

ΔΙΑΜΕΡΙΣΜΑΤΑ δυάρια επιπλωμένα στ' Αφάντου επί της Εθνικής οδού Ρόδου-Λίνδου απέναντι από το super market Παναγιωτάς. Πληρ. τηλ. 2241052580, 6947552610 AE54400

ΕΝΟΙΚΙΑΖΕΤΑΙ επί της Θεμ. Σοφούλη 15 πλησίον της Β. Ηπείρου σχεδόν στο κέντρο της πόλεως επιπλωμένη γκαρσονιέρα ενός δωματίου με μικρή κουζίνα και μπάνιο. Πληρ. τηλ. 2241023675 κ. Μαρία AE54413

ΚΑΤΑΣΤΗΜΑ 55 τ.μ. άνετη κατασκευή πατταριού ύψος 6,5 μέτρα επί της οδού Στ. Καζούλη και Πελοποννήσου 2 για οποιαδήποτε χρήση. Πληρ. τηλ. 2241026141 AE54424

ΔΙΑΜΕΡΙΣΜΑ 80 τ.μ. κατάλληλο για ζευγάρι στην οδό Μεσογείου 9. Πληρ. τηλ. 2241039705 και 2241023542 πρωινές ώρες AE54430

ΔΙΑΜΕΡΙΣΜΑ στην Ενόπλων Δυνάμεων 1 δύο υπνοδωματίων, σαλόνι, κ.λπ. επιπλωμένο με κεντρική θέρμανση. Πληρ. τηλ. 2241026826 AE54431

ΕΝΟΙΚΙΑΖΟΝΤΑΙ δωμάτια επιπλωμένα. Λεωφ. Αφάντου. Πληρ. τηλ. 2241036504 AE54404

ΚΑΤΑΣΤΗΜΑ 150 τ.μ. ύψους 4,50 μ. στο Νέο Ροδίνι έναντι Εργατικών Κατοικιών. Πληρ. τηλ. 2241027082, 6944347405 AE54395

ΚΑΤΑΣΤΗΜΑ 70 τ.μ. με πατάρι επί της Αλεξ. Διάκου πλησίον Hondos Center. Πληρ. τη. 2241027082, 6944347405 AE54394

ΔΙΑΜΕΡΙΣΜΑ 75 τ.μ. α' όροφος επί της Καρπάθου 8, πλησίον Ταχυδρομικού Ταμιευτηρίου, για επαγγελματική στέγη. Πληρ. τηλ. 2241094251-2, 2241093264 AE54393

ΓΚΑΡΣΟΝΙΕΡΑ μικρή επιπλωμένη στη Ρόδο, τελείως ανεξάρτητη με φανταστική θέα. Πληρ. τηλ. 2241086829 ώρες επικ. 09.00-11.00 και 16.00-18.00 AE54386

ΕΝΟΙΚΙΑΖΟΝΤΑΙ studios πλήρως επιπλωμένα ευρύχωρα με θέα, ηλιακό και λιματισμό, στην Ανάληψη. Πληρ. τηλ. 2241066277, 6945296263 AE54425

ΕΝΟΙΚΙΑΖΕΤΑΙ διαμέρισμα επιπλωμένο ευήλιο, εξωτερικό απέναντι από το Πανεπιστήμιο (απόσταση 50 μ.) σε καινούργια πολυκατοικία Αγ. Ιωάννου 46 β' ορ. αμέσως μετά τα ξενοδοχεία κατάλληλο για 2 ή και 3 φοιτήτριες και εκπαιδευτικούς. Πληρ. κ. Ι. Πετρίδη εντός. Επίσης στο πλυντήριο ρούχων εμπρός στην πολυκατοικία τηλ. 2241027823, ώρες 10.00-13.00 και 18.00-20.00 AE54414

ΨΑΧΝΩ ΠΑ ΕΝΟΙΚΙΑΣΗ αρτοζαχαροπλαστείο ή καφετέρια ή πιτσαρία ή μόνο επαγγελματικό εξοπλισμό φούρνου, μίξερ 40 1, καταψύκτη και ακόμα όλα τα μεταχειρισμένα και με ευκολία πληρωμής (δόσεις). Παρακαλώ μόνο σοβαρές προτάσεις. Πληρ. τηλ. 6946526639 μετατ ις 6 μ.μ. AE54412

ΕΝΟΙΚΙΑΖΟΝΤΑΙ στην Κρεμαστή καινούργια διαμερίσματα διάρια, τριάρια επιπλωμένα και μη επιπλωμένα με κήπο, πάρκιν, ήσυχο περιβάλλον, κοντά στα σχολεία με θέα τη θάλασσα. Πληρ. τηλ. 2241094822 6946671053 AE54411

ΔΙΑΜΕΡΙΣΜΑΤΑΚΙ επιπλωμένο 40 τ.μ. επί της Νικηταρά 58 περιοχή Αγίου Νικολάου. Πληρ. τηλ. 2241024163 AE54385

STUDIOS επιπλωμένα, Αισχίνης 31. Πληρ. τηλ. 2241030115 AE54389

ΚΑΤΑΣΤΗΜΑΤΑ α) Π. Πόλη σε κεντρικό σημείο, β) Ροδίνι, γ) Διαμέρισμα στο Ροδίνι. Πληρ. τηλ. 2241025680, 6944605755 AE54375

ΓΚΑΡΣΟΝΙΕΡΑ ημιεπιπλωμένη επί της οδού Βύρωνος 15 κατάλληλη για φοιτητές - τριες, στρατιωτικούς, δημόσιους υπαλλήλους. Πληρ. τηλ. 2241074385, ώρες 3-8 μ.μ. εκτός Κυριακής AE54402

ΔΥΑΡΙ ημιυπόγειο - φωτεινότατο καινούργιο πλήρως επιπλωμένο στα Μαριτσά. Κατάλληλο για στρατιωτικούς, εκπαιδευτικούς. Πληρ. τηλ. 2241048195 απόγευμα, 2241075106 πρωί AE54374

ΘΕΣΣΑΛΟΝΙΚΗ, ΠΕΡΙΟΧΗ ΚΑΣΣΑΝΔΡΟΥ - ΠΛ. ΠΕΡΙΣΤΕΡΙΩΝ. ΔΙΑΜΕΡΙΣΜΑ 75 Τ.Μ. ΜΕ ΥΠΝΟΔΩΜΑΤΙΑ, ΣΑΛΟΤΡΑΠΕΖΑΡΙΑ, ΚΟΥΖΙΝΑ, ΧΩΛ, ΜΠΑΝΟ ΚΑΙ WC. ΓΩΡΟΦΟΣ, ΕΥΗΛΙΟ, ΠΛΗΡΩΣ ΕΠΙΠΛΩΜΕΝΟ ΜΕ ΟΛΑ ΤΑ ΗΛΕΚΤΡΙΚΑ, ΑΤΟΜΙΚΟ ΚΑΛΟΡΙΦΕΡ ΚΑΙ ΗΛΙΑΚΟ. ΕΝΟΙΚΙΟ 300 ΕΥΡΩ. ΠΛΗΡ. ΤΗΛ. 2241048167, 6974979837 ΠΕ54368

ΠΩΛΕΙΤΑΙ Ή ΕΝΟΙΚΙΑΖΕΤΑΙ
ΕΠΑΓΓΕΛΜΑΤΙΚΗ ΣΤΕΓΗ

(ανεξάρτητο κατάστημα) 120 τ.μ. σε εμπορικό κέντρο στα Κολύμπια με αποκλειστική χρήση αυλής 300 τ.μ.
Τιμή πώλησης 58700 ευρώ (σε μπετά).
Τιμή ενοικίου 1000 ευρώ (αποπερατωμένο).
Μόνο για λίγες ημέρες.
Πληρ. τηλ. 6945378374

ΕΝΟΙΚΙΑΖΟΝΤΑΙ

α) Βιοτεχνικός ή αποθηκευτικός χώρος 500 τ.μ. συνολικά ή χωριστά από 170 τ.μ. ύψος 5,5 μέτρα και τεράστιο πάρκιν, για νταλίκες, κοντά στο εργοστάσιο μαρμ. Καβάσιλα.
β) αποθήκη 70 τ.μ. με τριφασικό ρεύμα, νερό, WC, πλακάκια εμαγιέ, ράμπα και άνετο πάρκιν, στην οδό Μιχ. Πετρίδη.
Πληρ. τηλ. 2241020949, 6932326055

ΕΝΟΙΚΙΑΖΟΝΤΑΙ

πολυτελή **επιπλωμένα διαμερίσματα** των 55 τ.μ. στο κέντρο της πόλης (πάροδος Αμερικής). Παρέχουν όλο τον απαραίτητο εξοπλισμό.
Πληρ. τηλ. 2241085502 κ. Φανιουδάκη

ΔΩΜΑΤΙΑ ΜΕ ΤΟ ΜΗΝΑ

Το ξενοδοχείο **ΠΑΡΘΕΝΩΝ**
θα είναι πάλι κοντά σας
για την χειμερινή περίοδο με νέες ιδέες.

Τα δωμάτια μας διαθέτουν
ατομικό μπάνιο, ψυγείο, πιστολάκι μαλλιών, τηλέφωνο, τηλεόραση, κλιματισμό και εβδομαδιαία καθαριότητα.
Στο σαλόνι μας υπάρχει
PC, μεγάλη τηλεόραση, DVD, επιτραπέζια παιχνίδια καθώς και café bar.
Το ξενοδοχείο μας διαθέτει και πισίνα.

Σκοπός μας είναι η ευχάριστη διαμονή σας σε ένα φιλικό περιβάλλον.

Βρισκόμαστε και σας περιμένουμε
επί της οδού **Ανθούλας Ζερβού 4 Ρόδος**
(περιοχή Ψαροπούλα)

Πληρ. τηλ. 2241022351, κιν. 6944844177
Υπεύθυνος Καλούδης Τάσος

ΕΝΟΙΚΙΑΖΟΝΤΑΙ

ΔΩΜΑΤΙΑ με ψυγείο, με το μήνα, στο κέντρο της πόλης, 25ης Μαρτίου, κατάλληλα για φοιτητές. Ενοίκιο 192 ευρώ.
Πληρ. τηλ. 2241024051, 2241027126

ΕΝΟΙΚΙΑΖΟΝΤΑΙ

4 πολυτελή STUDIOS για ένα ή δύο άτομα, στην παραλία Ιαλυσού, πλήρως επιπλωμένα, ευρύχωρα, με άνετες βεράντες με πολυκουζινάκι, air-condition, ηλιακό θερμοσίφωνα, ιδιόχρηστη θέση στάθμευσης. Μηνιαίο μίσθωμα 300 ευρώ.
Πληρ. ΕΥΣΤΑΘΙΟΥ - ΕΥΡΩΚΤΗΜΑΤΙΚΗ,
Εθνικής Αντιστάσεως 83 (πρώην Αννης Μαρίας).
Τηλ. 22410 73819-74917, 6946/103929

ΕΝΟΙΚΙΑΖΕΤΑΙ

Ακίνητο κλασικό, για οιανδήποτε χρήση, στο ΝΙΟΧΩΡΙ, συνολικής επιφανείας 450 τ.μ. (150 τ.μ. ανά επίπεδο)

Δεχόμαστε σοβαρές προτάσεις.
Πιπίνος: 22410-23895, 6944 676003 και 6944 390803
gpipinos@otenet.gr

RHODES-GREECE
CAIRO PALACE

ΕΝΟΙΚΙΑΖΟΝΤΑΙ ΕΠΑΓΓΕΛΜΑΤΙΚΟΙ ΧΩΡΟΙ

- **Γραφείο** 90 τ.μ. Εθελ. Δωδεκανησίων
- **Γραφείο** 190 τ.μ. Εθνάρχου Μακαρίου
- **Κατάστημα** 55 τ.μ. Εθνάρχου Μακαρίου
- **Κατάστημα** 25 τ.μ. Εθελ. Δωδεκανησίων

Πληρ. κα Φράνσις Νιοτή
Τηλ. 2241024328, φαξ 2241027600,
κιν. 6944618757, 6973572262

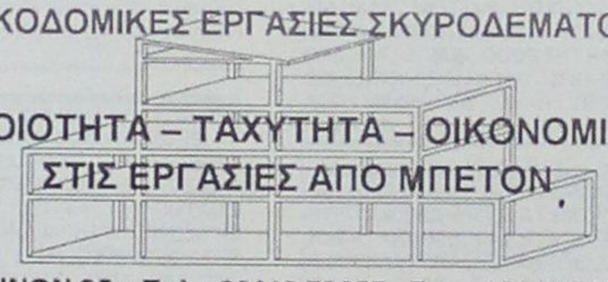

ΜΠΕΤΟΝ ΚΑΤΑΣΚΕΥΕΣ

ΟΙΚΟΔΟΜΙΚΕΣ ΕΡΓΑΣΙΕΣ ΣΚΥΡΟΔΕΜΑΤΟΣ

ΠΟΙΟΤΗΤΑ – ΤΑΧΥΤΗΤΑ – ΟΙΚΟΝΟΜΙΑ
ΣΤΙΣ ΕΡΓΑΣΙΕΣ ΑΠΟ ΜΠΕΤΟΝ

ΑΘΗΝΩΝ 85 – Τηλ.: 22410.70255 , Fax : 22410.70256
Κιν. 6937.045304

ΠΙΠΙΝΟΣ
ΠΩΛΟΥΝΤΑΙ ΔΙΑΜΕΡΙΣΜΑΤΑ

- 2 και 3 υπνοδωματίων πλησίον ΑΡΑΠΑΚΙ
- 2 υπνοδωματίων στην Ιαλυσό
- 1 και 2 υπνοδωματίων στην Ιξιά έναντι Μίρα Μάρε.

Πληρ. τηλ. 2241023895, 6944390803, 6944676003
www.rhodes-top-properties.com

ΖΗΤΕΙΤΑΙ ΓΙΑ ΑΓΟΡΑ

ΚΤΗΜΑ

Πληρ. τηλ. 6932360390 και 6972226339

ΖΗΤΕΙΤΑΙ

Οικόπεδο προς αγορά που να κτίζει στις περιοχές Κοσκινού, Κρεμαστή και Καλυθιές (από το ύψος του Κυριαζή έως το χωριό).
Πληρ. τηλ. 6944745278

ΠΙΠΙΝΟΣ
ΠΩΛΟΥΝΤΑΙ ΜΟΝΟΚΑΤΟΙΚΙΕΣ

150 τμ σε οικόπεδο 650τμ στην Ιαλυσσό Ευρώ 220,000
(ή και σε μαρμαροσοβά Ε 138,000 / μπετά Ευρώ 109,000)
με δάνεια έτοιμα!
22410 23895 / 6944 676 003 / 6944 390 803
www.rhodes-top-properties.com

ΓΙΑΝΝΗΣ ΝΙΚΟΛΙΔΑΚΗΣ

Μηχανολόγος- μηχανικός
Γαλλίας 12 - Ρόδος • τηλ. (22410)22291, 35103

ΠΩΛΟΥΝΤΑΙ

Πολυτελή διαμερίσματα με απεριόριστη θέα, ιδιωτικούς χώρους parking και αποθήκες
Επί της οδού Σελλά και Αισχίνη (περιοχή Δασκάλων) 77 τ.μ., 99 τ.μ., 119 τ.μ.
Επί της οδού Κων. Υδραίου (πλησίον Ρόδου-Λίνδου), 135 τ.μ., 95 τ.μ., 147 τ.μ.
Γραφείο 105 τ.μ. επί της οδού Εθνικής Αντιστάσεως και Τσαλδάρη

ενοικιασεις

συνέχεια από την προηγούμενη

ΕΠΙΧ/ΣΗ ΑΝΑΨΥΚΤΗΡΙΟ ΚΡΕΠΕΡΙ με έξτρα χώρο εργαστήριο-παρασκευαστήριο στο Ροδίνι, έτοιμο προς λειτουργία και με δυνατότητα τροποποίησης Πιτσαρίας-Οβελιστήριο. Τιμή ενοικίου λογική. Πληρ. τηλ. 2241081812, 61493 AE54371

ΔΙΑΜΕΡΙΣΜΑΤΑΚΙΑ studios επιπλωμένα με πλήρη εξοπλισμό aircondition, ψύξη-θέρμανση σε ωραίο και ήσυχο μέρος στην Κρεμαστή για εκπαιδευτικούς. Πληρ. τηλ. 2241094316, 6976712783 AE54364

ΚΑΤΑΣΤΗΜΑ στο Ροδίνι με μεγάλη βιτρίνα και εξωτερική αυλή εξοπλισμένη με τέντες κατάλληλο για κάθε επαγγελματική χρήση. Τιμή ενοικίου λογική. Πληρ. τηλ. 2241081812, 61493 AE54369

ΔΙΑΜΕΡΙΣΜΑ για φοιτητές, εκπαιδευτικούς επί της οδού Κορδιγκτώνος 35. Πληρ. τηλ. 2241032234 και 6938754046 AE54352

ΕΝΟΙΚΙΑΖΕΤΑΙ ΕΝΑ ΔΙΑΜΕΡΙΣΜΑ 50 Τ.Μ. (ΙΣΟΓΕΙΟ) ΣΕ ΑΡΙΣΤΗ ΚΑΤΑΣΤΑΣΗ ΠΛΗΡΩΣ ΕΠΙΠΛΩΜΕΝΟ ΜΕ AIRCONDITION ΚΑΙ ΤΗΛΕΟΡΑΣΗ ΚΟΝΤΑ ΣΤΟ ΠΑΝΕΠΙΣΤΗΜΙΟ ΚΑΙ ΤΗΝ ΠΟΛΗ ΤΗΣ ΡΟΔΟΥ ΚΑΙ 150 Τ.Μ. ΑΠΟ ΤΗΝ ΑΚΤΗ. ΟΔΟΣ ΠΑΠΑΛΟΥΚΑ 49Β ΡΟΔΟΣ. ΠΛΗΡ. ΤΗΛ. 6942449393, 6938083786 ΠΕ54384

ΕΝΟΙΚΙΑΖΟΝΤΑΙ ΚΑΙΝΟΥΡΓΙΑ ΔΙΑΜΕΡΙΣΜΑΤΑ ΕΠΙΠΛΩΜΕΝΑ ΣΤΗΝ ΙΞΙΑ ΜΕ ΠΙΣΙΝΑ ΚΑΙ ΚΗΠΟ. ΑΣΑΝΣΕΡ, ΘΕΡΜΑΝΣΗ, ΑΠΟΤΕΛΕΙΤΑΙ ΑΠΟ ΥΠΝΟΔΩΜΑΤΙΟ, ΣΑΛΟΝΙ-ΚΟΥΖΙΝΑ ΕΝΙΑΙΟ, ΕΝΟΙΚΙΟ 300 ΕΥΡΩ ΤΟ ΜΗΝΑ ΧΩΡΙΣ ΕΠΙΒΑΡΥΝΣΗ ΗΛΕΚΤΡΙΚΟΥ ΚΑΙ ΝΕΡΟΥ. ΠΛΗΡ. ΤΗΛ. 2241096388, ΩΡΕΣ 08.00-11.00,6947221389 ΠΕ54379

ΤΟ ΞΕΝΟΔΟΧΕΙΟ ΠΑΡΘΕΝΩΝ ΠΡΟΣΦΕΡΕΙ ΕΙΔΙΚΕΣ ΤΙΜΕΣ ΣΕ ΦΟΙΤΗΤΕΣ ΓΙΑ ΟΛΙΓΟΗΜΕΡΗ ΔΙΑΜΟΝΗ Ή ΜΕ ΜΗΝΙΑΙΑ ΠΑΡΑΜΟΝΗ. ΒΡΙΣΚΟΜΑΣΤΕ ΣΤΗΝ ΨΑΡΟΠΟΥΛΑ ΕΠΙ ΤΗΣ ΟΔΟΥ ΑΝΘΟΥΛΑ ΖΕΡΒΟΥ 4. ΠΛΗΡ. ΤΗΛ. 2241028112, 6944844177 ΠΕ53916

ΔΙΑΜΕΡΙΣΜΑΤΑ ΕΠΙΠΛΩΜΕΝΑ, ΠΟΛΥΤΕΛΕΙΑΣ, ΜΕ ΘΕΑ ΤΗ ΘΑΛΑΣΣΑ, ΚΑΛΛΙΘΕΑ-ΚΟΣΚΙΝΟΥ. ΠΛΗΡ. ΤΗΛ. 2241066212 ΠΕ54363

ΔΙΑΜΕΡΙΣΜΑΤΑ ΔΙΧΩΡΑ ΣΤΗΝ ΙΞΙΑ ΕΠΠΛΩΜΕΝΑ ΚΑΙ ΠΛΗΡΩΣ ΕΞΟΠΛΙΣΜΕΝΑ, Α/C- ΖΕΣΤΟ ΝΕΡΟ. ΜΕ ΤΟΝ ΧΡΟΝΟ. ΠΛΗΡ. ΤΗΛ. 6945343563, 6946509712 ΠΕ54362

ΔΙΑΜΕΡΙΣΜΑ επιπλωμένο με ιδιωτικό πάρκιν, καινούργιας κατασκευής, σε ήσυχη περιοχή στην οδό Σωτήρος στην Ιξιά. Πληρ. τηλ. 2241092208AE54366

ΕΝΟΙΚΙΑΖΟΝΤΑΙ νεόκτιστα 2άρια στο κέντρο της Ιαλυσού μη επιπλωμένα (ένα υπνοδωμάτιο - σαλόνι - κουζίνα - ενιαίος χώρος - WC) για όλο τον χρόνο. Πληρ. τηλ. 2241095815, 2241095657 AE54356

ΔΩΜΑΤΙΑ επιπλωμένα με πολυκουζινάκι και ατομικό WC σε λογικές τιμές, στην οδό Αθανασίου Διάκου 28 και Παπανικολή (περιοχή Μητροπόλεως. Πληρ. τηλ. (22410)29552, 22127 AE54349

ΕΣΤΙΑΤΟΡΙΟ ΜΠΑΡ 280 Τ.Μ. ΠΕΡΙΟΧΗ ΙΕΡΟΥ ΛΟΧΟΥ 57 ΣΤΗΝ ΙΑΛΥΣΟ, 20 ΜΕΤΡΑ ΑΠΟ ΤΗΝ ΠΑΡΑΛΙΑ ΚΑΙ ΠΩΛΕΙΤΑΙ Ο ΕΞΟΠΛΙΣΜΟΣ ΤΟΥ ΕΣΤΙΑΤΟΡΙΟΥ ΠΛΗΡΗΣ .1 ΤΗΛΕΟΡΑΣΗ 52 ΙΝΤΣΩΝ THOMSON, 24 ΚΑΡΕΚΛΕΣ ΜΠΑΜΠΟΥ ΜΕ 6 ΤΡΑΠΕΖΙΑ, 100 ΚΑΡΕΚΛΕΣ ΕΣΤΙΑΤΟΡΙΟΥ, 6 ΣΚΑΜΠΟ ΤΟΥ ΜΠΑΡ, ΠΑΓΟΜΗΧΑΝΗ, ΛΑΤΖΑ, 3 ΓΟΥΡΝΕΣ, ΨΥΓΕΙΟ 3 ΜΕΤΡΑ ΚΑΙ 2 ΜΕΤΡΑ, ΠΟΤΗΡΙΑ, ΠΙΑΤΑ ΚΑΙ ΜΑΧΑΙΡΟΠΗΡΟΥΝΑ ΓΙΑ 130 ΚΟΥΒΕΡ. ΠΛΗΡ. ΤΗΛ. 2241093425 ΠΕ54358

ΚΑΤΑΣΤΗΜΑ στο Φαληράκι στην οδό Ερμού 38 τ.μ. Πληρ. τηλ. 2241086067 AE54351

ΕΠΑΓΓΕΛΜΑΤΙΚΟΣ ΧΩΡΟΣ, 70 τ.μ. ισόγειος και διαμπερής με μεγάλη αυλή, Γεωργίου Παπανδρέου και Τσαβαρή γωνία στην Ανάληψη. Πληρ. τηλ. 22410 78520 και 6944545485. AE54336

ΚΑΤΑΣΤΗΜΑ, ισόγειο, ελεύθερο επί της οδού Σωκράτους, αρ. 88-90 εμβαδού 120 τ.μ. διαμπερές με την οδό Πολυδώρου αρ. 49. Οπως επίσης και πρώτος όροφος του ίδιου καταστήματος με ανεξάρτητη είσοδο από την οδό Πολυδώρου εμβαδού 80 τ.μ. (ενοικιάζονται και τα 2 μαζί, αλλά και χωριστά). Πληρ. τηλέφ.: 22410 27890 ώρες 7 μ.μ.-9 μ.μ., κιν.: 6974819381.AE54328

ΔΙΑΜΕΡΙΣΜΑ 2 υπνοδωματίων, σαλόνι, μπάνιο, κουζίνα, πλησίον Πανεπιστημίου, επιπλωμένο με κεντρική θέρμανση, κατάλληλο για φοιτητές. Πληρ. τηλ. 22410-75511 και 6944666182. AE54332

ΔΙΑΜΕΡΙΣΜΑ, 3άρι νεόκτιστο στην οδό Οικονομίδου 7 (πάροδος 9ης Μαΐου-περιοχή Ιαλυσού). Πληρ. τηλ. 96772 και 6944290394. AE54326

ΓΚΑΡΣΟΝΙΕΡΑ, σε άριστη κατάσταση επί της οδού Ορφανίδου. Πληρ. τηλ. 30431 (επί της διευθ. Ξεν. «ΑΜΠΑΣΑΝΤΟΡ»). AE54347

ΔΙΑΜΕΡΙΣΜΑΤΑ στην Ιξιά, οδός Καΐκη 3, ένα 3άρι μη επιπλωμένο και ένα 2άρι επιπλωμένο. Πληρ. από Δευτέρα έως Παρασκευή 09.00-15.00 κ. Τσαμπίκο, τηλ. 22410 93821-6. AE54335

ΣΤΟ ΚΕΝΤΡΟ ΤΗΣ ΡΟΔΟΥ ΕΝΟΙΚΙΑΖΕΤΑΙ ΔΙΑΜΕΡΙΣΜΑ, 90 τ.μ. ΑΠΕΝΑΝΤΙ ΑΠΟ ΤΑ MAC DONALD'S, ΑΝΑΚΑΙΝΙΣΜΕΝΟ ΚΑΙ ΦΡΕΣΚΟΒΑΜΜΕΝΟ ΣΤΟΝ ΠΡΩΤΟ ΟΡΟΦΟ ΜΕ ΑΝΣΑΝΣΕΡ ΚΑΙ ΘΕΡΜΑΝΣΗ ΚΑΙ ΜΕΓΑΛΕΣ ΒΕΡΑΝΤΕΣ, ΚΑΤΑΛΛΗΛΟ ΓΙΑ ΔΥΟ ΣΠΟΥΔΑΣΤΕΣ. ΠΛΗΡ. ΚΙΝ.: 6972007352 ΚΑΙ 6932278587. ΠΕ54337

ΔΙΑΜΕΡΙΣΜΑ, επί της Παύλου Μελά 80, ισόγειο 85 τ.μ. κατάλληλο για κατοικία ή επαγγελματική στέγη. Πληρ. τηλ. 22928. AE54333

ΕΝΟΙΚΙΑΖΟΝΤΑΙ ΣΤΗΝ ΟΔΟ ΠΑΡΙΣΙΩΝ 12, ΑΝΩ ΡΟΔΙΝΙ: 1) ΙΣΟΓΕΙΟ 327 τ.μ. ΜΕ 177 τ.μ. ΕΝΣΩΜΑΤΩΜΕΝΟ ΠΑΤΑΡΙ. 2) ΔΥΟ ΥΠΟΓΕΙΑ 320 ΚΑΙ 180 τ.μ. ΓΙΑ ΟΠΟΙΑΔΗΠΟΤΕ ΔΡΑΣΤΗΡΙΟΤΗΤΑ. ΠΛΗΡ. ΤΗΛ. 6944690535. ΠΕ54331

ΓΚΑΡΣΟΝΙΕΡΕΣ ΣΕ ΚΕΝΤΡΙΚΗ ΤΟΠΟΘΕΣΙΑ ΣΤΗΝ ΚΡΕΜΑΣΤΗ ΠΛΗΡΩΣ ΕΞΟΠΛΙΣΜΕΝΕΣ ΚΑΙ ΜΕ ΗΛΙΑΚΟ. ΜΟΝΟ ΓΙΑ ΕΚΠΑΙΔΕΥΤΙΚΟΥΣ. ΠΛΗΡ. ΤΗΛ. 6974016725, 2241092766, κ. ΙΑΚΩΒΟ ΠΕ54216

STUDIOS καινούργια πλήρως επιπλωμένα σε ήσυχη περιοχή της Ιαλυσού. Πληρ.τηλ. 6945077678 AE54059

ΜΟΝΟΚΑΤΟΙΚΙΑ, στο χωριό Μαριτσά, πλήρως επιπλωμένη, 100 τ.μ. με κήπο, τρία υπνοδωμάτια, κουζίνα, σαλόνι, μπάνιο. Πληρ. τηλ. 22410 94809 κ. Δέσποινα. AE54330

ΓΙΑ ΔΥΟ ΦΟΙΤΗΤΡΙΕΣ ΜΟΝΟ ΔΙΑΜΕΡΙΣΜΑ ΕΠΙΠΛΩΜΕΝΟ ΜΕ ΠΛΗΡΗ ΕΞΟΠΛΙΣΜΟ ΚΑΙ AIR CONDITION 800 Μ. ΑΠΟ ΤΟ ΠΑΝΕΠΙΣΤΗΜΙΟ ΣΤΟ ΚΕΝΤΡΟ ΤΗΣ ΠΟΛΗΣ. ΠΛΗΡ. ΤΗΛ. 6976822628 ΠΕ54309

ΕΝΟΙΚΙΑΖΕΤΑΙ επιπλωμένο διαμέρισμα 2 δωματίων 40 τ.μ. σαλόνι κουζίνα - υπνοδωμάτιο - WC πλήρως εξοπλισμένο με δίπορτο ψυγείο - φούρνο, μάτια TV - ηλιακό θερμοσίφωνο - ηλεκτρικό καλοριφέρ, πανταχόθεν ελεύθερο, μονωμένη οροφή - βεράντα 12 τ.μ. άνετος χώρος παρκαρίσματος στην Κρεμαστή. Πληρ. τηλ. 2241096742. Σε περίπτωση απουσίας το τηλέφωνο λειτουργεί και τηλεφωνητής, αφήστε μήνυμα για συνεννόηση AE54305

ΑΡΧΑΓΓΕΛΟΣ, ΕΝΟΙΚΙΑΖΟΝΤΑΙ ΓΚΑΡΣΟΝΙΕΡΕΣ ΚΑΙΝΟΥΡΓΙΕΣ ΜΕ ΚΛΙΜΑΤΙΣΜΟ ΠΛΗΡΩΣ ΕΞΟΠΛΙΣΜΕΝΕΣ ΚΑΙ ΕΠΙΠΛΩΜΕΝΕΣ ΓΙΑ ΟΛΟ ΤΟΝ ΧΡΟΝΟ. ΠΛΗΡ. ΤΗΛ. 6972494339 ΠΕ54302

ΕΝΟΙΚΙΑΖΟΝΤΑΙ στο ξενοδοχείο Σπάρταλης δωμάτια με το μήνα με A/C, ψυγείο, τηλεόραση σε εκπαιδευτικούς, στρατιωτικούς, φοιτητές. Τιμές λογικές στο κέντρο της πόλης. Πληρ. τηλ. 2241024371 ώρες 08.00-16.00 AE54310

ΕΝΟΙΚΙΑΖΕΤΑΙ μεγάλο διαμέρισμα στο Ροδίνι σε ήσυχη τοποθεσία στον 2ο όροφο. Πλήρως επιπλωμένο και με όλα τα ηλεκτρικά είδη. Αποτελείται από 3 υπνοδωμάτια, θέρμανση πετρελαίου και τα υπόλοιπα. Πληρ. τηλ. 2241020478, τιμή 530 ευρώAE54308

ΓΚΑΡΣΟΝΙΕΡΑ επιπλωμένη στον 1ο όροφο σε ήσυχη περιοχή της Ρόδου, με ψυγείο, ηλεκτρική κουζίνα, ηλεκτρικό καλοριφέρ, διπλό κρεβάτι, κεντρική κεραία TV, καρτοτηλέφωνο, και όλο το νοικοκυριό του σπιτιού. Προτιμούνται στρατιωτικοί, εκπαιδευτικοί, αστυνομικοί ή εργένηδες. Αποκλείονται οι αλλοδαποί. Πληρ. τηλ. 2241065122, 6946278872 AE54296

ΔΙΑΜΕΡΙΣΜΑ επιπλωμένο 115 τ.μ. τρίτου ορόφου προς παραλία Ιαλυσού με ιδιωτική θέρμανση - ηλιακό θερμοσίφωνο, διαμπερές. Πληρ. τηλ. 2241096797 AE54321

ΕΝΟΙΚΙΑΖΕΤΑΙ διώροφη οικία 68 τ.μ. στην Παλιά Πόλη κοντά στα Λουτρά καινούργια, με ηλιακό, τζάκι, κλιματισμό, πλήρως επιπλωμένο, αποκλείονται οι φοιτητές. Τιμή 480 ευρώ. Πληρ. τηλ. 2241074525, 6936656948 AE54279

ΔΙΑΜΕΡΙΣΜΑ ισόγειο διαμπερές με κήπο και άνετο πάρκινγκ 120 τ.μ. για επαγγελματική στέγη (ιατρείο, δικηγορικό γραφείο κ.λπ.) κοντά στο Πανεπιστήμιο Αιγαίου. Πληρ. τηλ. 2241093306, 6938839199 AE54260

ΔΙΑΜΕΡΙΣΜΑ στις Καλυθιές επιπλωμένο ή μη. Πληρ. τηλ. 2241085380 AE54272

ΕΝΟΙΚΙΑΖΟΝΤΑΙ 3άρια, 4άρια, 2άρια, γκαρσονιέρες, studios. Αμεση εξυπηρέτηση. Πληρ. τηλ. 2241067451, 2241067234, 6945471001 AE54296

ΓΚΑΡΣΟΝΙΕΡΕΣ και STUDIOS, καινούργια πλήρως επιπλωμένα, κοντά στο Πανεπιστήμιο και στα ΙΕΚ. Πληρ. τηλ. 22410 78965. AE53832

ΔΙΑΜΕΡΙΣΜΑ στην Αλεξ. Διάκου α' ορόφου πολυκατοικίας 67 τ.μ. με ανεξάρτητη είσοδο, κεντρική θέρμανση κατάλληλο και για γραφείο. Τιμή 350 ευρώ. Πληρ. τηλ. 2241021469 ώρα 9 π.μ.- 5 μ.μ. AE54252

ΕΝΟΙΚΙΑΖΟΝΤΑΙ επί της λεωφ. Ιαλυσού 35 δίπλα στο ξενοδοχείο CORALLI μονά και διπλά επιπλωμένα δωμάτια για μήνες. Πληρ. τηλ. 2241092802 AE54265

ΚΑΤΑΣΤΗΜΑ 52 τ.μ. με είδη ρουχισμού και κεντήματα (με το εμπόρευμα ή όχι) μεγάλο πατάρι, τουαλέτα και αυλή στο Νιοχώρι (οδός Γρίβα). Πληρ. τηλ. 2241020901 ΧΑΕ119

ΔΙΑΜΕΡΙΣΜΑ ημιϋπόγειο, επιφανείας 68 τ.μ. που αποτελείται από δύο υπνοδωμάτια, καθιστικό, χωλ, κουζίνα και WC στην οδό Κοδριγκτώνος 99 γωνία με την οδό Δημητρίου Παππά (απέναντι από το κατάστημα ηλεκτρικών ειδών ELECTRON του κου Μαννάκη). Πληρ. τηλ. 2241027779 ώρες 09-14.00 και 17.00-22.00 AE54325

ΔΩΜΑΤΙΑ με πολυκουζινάκι και θέρμανση στην Παλιά Πόλη της Ρόδου, κατάλληλα για φοιτητές, δασκάλους - καθηγητές πολύ κοντά στο Πανεπιστήμιο. Πληρ. τηλ. 2241031813, fax 2241028360 AE54230

ΔΙΑΜΕΡΙΣΜΑΤΑ των 50 τ.μ. ή 70 τ.μ. καινούργια (2 υπνοδωμάτια, σαλόνι, κουζίνα, ενιαίος χώρος - WC) στον Αρχάγελο, κατάλληλα για εκπαιδευτικούς - στρατιωτικούς για όλο το χρόνο. Πληρ. τηλ. 6974019076 ΧΑΕ109

ΕΝΟΙΚΙΑΖΟΝΤΑΙ στη Ρόδο και επί της οδού Γ. Γρίβα αριθμ. 52: α) Δύο διαμερίσματα επιπλωμένα εμβαδού 50 τ.μ. β) ένα διαμέρισμα επιπλωμένο εμβαδού 90 τ.μ. και γ) ένα γραφείο (ρετιρέ) εμβαδού 80 τ.μ. Πληρ. τηλ. 2241030250, 6932800666 AE54198

ΔΩΜΑΤΙΑ στην Παλιά Πόλη επιπλωμένα σε καινούργιο κτίριο. Πληρ. τηλ. 22410 65902 και 6947931016. AE54348

STUDIO επί της λεωφ. Ρόδου - Λίνδου. Πληρ. τηλ. 22410-62842, 62160 AE54152

ΣΤΗΝ ΘΕΣΣΑΛΟΝΙΚΗ ενοικιάζεται επιπλωμένο διαμέρισμα στην περιοχή Χαριλάου, 3 στάσεις από το Πανεπιστήμιο 120 τ.μ. με κεντρική θέρμανση κατάλληλο για δύο φοιτητές/τριες. Πληρ. τηλ. 2241034308 AE54193

ΕΝΟΙΚΙΑΖΕΤΑΙ μεγάλη ισόγεια αποθήκη 400 μ. περίπου στο 6ο χλμ. Ρόδου-Καλλιθέας ενοίκιο 350 ευρώ. Πληρ. τηλ. 2241022943, 2241028838 AE54192

ΣΤΗΝ ΠΕΡΙΟΧΗ ΣΤΑΔΙΟΥ ΔΙΑΓΟΡΑ (ΚΟΔΡΙΓΚΤΩΝΟΣ 55) ΕΝΟΙΚΙΑΖΟΝΤΑΙ ΕΠΙΠΛΩΜΕΝΑ ΔΙΑΜΕΡΙΣΜΑΤΑ ΓΙΑ ΔΙΑΣΤΗΜΑ ΑΠΟ 1 ΕΒΔΟΜΑΔΑ ΕΩΣ ΚΑΙ ΓΙΑ ΧΕΙΜΕΡΙΝΟΥΣ ΜΗΝΕΣ. ΠΛΗΡ. ΤΗΛ. 22410-31756 ΠΕ54153

ΣΤΗΝ ΚΡΕΜΑΣΤΗ σε ήσυχη περιοχή studios (ευρώ 140) και μικρά διαμερίσματα (ευρώ 250) με το μήνα, επιπλωμένα με πολυκουζινάκι, WC, ντους, ζεστό νερό, μπαλκόνι, κήπο με γκαζόν και άνετο πάρκιν. Πληρ. τηλ. 6937606824, 2241095695, 2241095487 AE54129

ΕΝΟΙΚΙΑΖΟΝΤΑΙ δύο νεόκτιστα δυάρια στην Ιαλυσό κατάλληλα για φοιτητές σε πλεονεκτική θέση για τη μετακίνηση στο Πανεπιστήμιο. Πληρ. τηλ. 2241095815, 2241095657 AE54035

ΕΝΟΙΚΙΑΖΟΝΤΑΙ επιπλωμένα διαμερίσματα, δύο δωματίων, κουζίνα, στο κέντρο της πόλης, χειμώνα-καλοκαίρι. Πληρ. τηλ,. (22410)27608, 73647 AE53900

ΕΝΟΙΚΙΑΖΟΝΤΑΙ ΣΤΟ ΠΑΡΑΔΕΙΣΙ ΕΠΙ ΤΗΣ ΚΕΝΤΡΙΚΗΣ ΛΕΩΦΟΡΟΥ ΕΠΙΠΛΩΜΕΝΑ ΜΙΚΡΑ ΔΙΑΜΕΡΙΣΜΑΤΑ (40 Τ.Μ.) ΠΟΛΥΤΕΛΗ, ΔΙΑΜΠΕΡΗ, ΜΕ ΔΙΠΛΕΣ ΒΕΡΑΝΤΕΣ, ΩΡΑΙΟΤΑΤΗ ΘΕΑ, ΜΕΣΑ ΣΕ ΚΗΠΟ 4000 Τ.Μ. ΚΙΟΣΚΙ, ΑΝΕΤΟ ΠΑΡΚΙΝ, ΗΛΙΑΚΟΥΣ ΘΕΡΜΟΣΙΦΩΝΕΣ, ΩΡΑΙΑ ΑΡΧΙΤΕΚΤΟΝΙΚΗ ΓΙΑ ΔΡΟΣΕΡΗ ΕΥΧΑΡΙΣΤΗ ΔΙΑΜΟΝΗ. ΕΝΟΙΚΙΑΖΟΝΤΑΙ ΜΕ ΤΟ ΜΗΝΑ, ΤΗΝ ΕΒΔΟΜΑΔΑ Ή ΤΗΝ ΗΜΕΡΑ. ΠΡΟΤΙΜΟΥΝΤΑΙ ΕΚΠΑΙΔΕΥΤΙΚΟΙ-ΣΤΡΑΤΙΩΤΙΚΟΙ-ΔΗΜ. ΥΠΑΛΛΗΛΟΙ. ΠΛΗΡ. ΤΗΛ. 2241081175, 2241-032713 ΠΕ53586

ΓΚΑΡΣΟΝΙΕΡΕΣ καινούργιες, επιπλωμένες, δίχωρες, στην Ανάληψη. Πληρ. τηλ. 6944788723 AE54148

ΕΝΟΙΚΙΑΖΟΝΤΑΙ: α) οροφοδιαμέρισμα 160 τ.μ. επί της Κοδριγκτώνος ανεξάρτητο με κεντρική θέρμανση, τζάκι λουξ, β) διαμέρισμα 120 τ.μ. λουξ νεόκτιστο με θέρμανση, θέα περιόριστη εντοιχιζόμενη κουζίνα και με ηλεκτρικά σκευη. Πληρ. Κτημ/κό Γραφείο Ελένης Βρατσαλη τηλ. 2241065300, 6945105362 AE54097

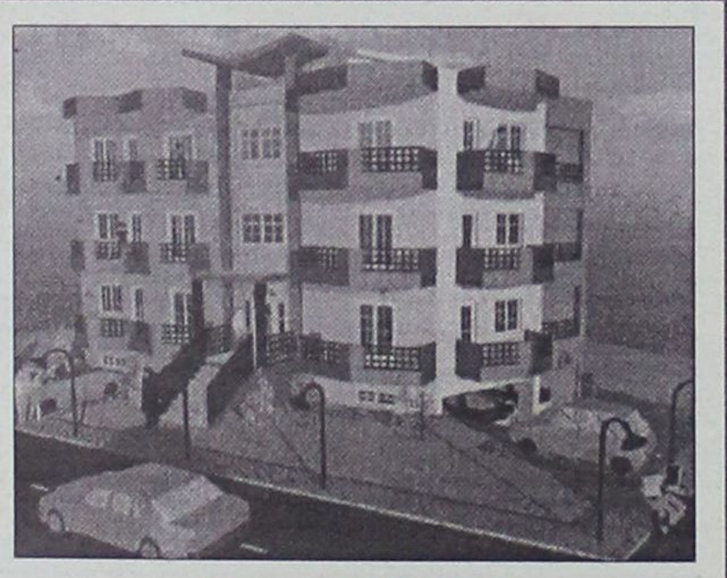

ΠΩΛΟΥΝΤΑΙ

Διαμερίσματα λουξ κατασκευής των 82 τ.μ. και των 93 τ.μ. σε νεόκτιστη οικοδομή με ασανσέρ και ιδιωτικό πάρκιν στην οδό Σμύρνης, περιοχή Ροδίνι

ΖΗΤΟΥΝΤΑΙ

οικόπεδα για αντιπαροχή ή ανταλλαγή

ΑΝΑΛΑΜΒΑΝΟΥΜΕ

ιδιωτικά έργα πάσης φύσεως οικοδομικών εργασιών

ΧΑΤΖΗΜΙΧΑΛΗΣ ΚΩΝΣΤΑΝΤΙΝΟΣ

ΔΟΜΙΚΟΣ ΕΡΓΟΛΑΒΟΣ ΔΗΜΟΣΙΩΝ ΚΑΙ ΙΔΙΩΤΙΚΩΝ ΕΡΓΩΝ

ΤΗΛ. (22410)21834, 6936609834, 6974198504

ΠΡΑΓΜΑΤΙΚΗ ΕΠΕΝΔΥΣΗ

ΠΩΛΕΙΤΑΙ ΤΟΥΡΙΣΤΙΚΟ ΚΑΤΑΣΤΗΜΑ

στην Παραλιακή λεωφόρο Ιαλυσού (ακίνητο και επιχείρηση), 150 τ.μ. περίπου με ιδιόκτητη αυλή 60 τ.μ. λόγω άλλης απασχόλησης.

Μόνο σοβαρές προτάσεις.

Πληρ. τηλ. 6946244766, 22410 93797

ΠΩΛΟΥΝΤΑΙ

από ιδιώτη ιδιοκτήτη,

μονοκατοικίες,

μεζονέτες 100 τ.μ.

στην παραλία Αφάντου

επί του κύματος.

Πληρ. τηλ. 6942089864

ΟΙΚΟΔΟΜΗ ΡΟΔΟΥ

ΤΕΧΝΙΚΗ–ΚΑΤΑΣΚΕΥΑΣΤΙΚΗ ΕΤΑΙΡΕΙΑ

ΠΩΛΟΥΝΤΑΙ

1) **Καταστήματα, διαμερίσματα και οροφοδιαμερίσματα** στην οδό Αμστερνταμ, Βερολίνου και Μαδρίτης στο Ροδίνι διαφόρων μεγεθών (σε συγκρότημα 9 πολυκατοικιών)
2) **Μονοκατοικίες** 150 τ.μ. η κάθε μία σε κτήμα 2.000 τ.μ. (υπό κατασκευή)
3) **Μονοκατοικίες** στο Κιοτάρι Ασκληπειού (στο κύμα) 120 τ.μ. σε κτήμα 1.300 τ.μ. εκάστη (υπό κατασκευή)
4) **Διώροφες μονοκατοικίες** των 100 τ.μ. στο Γεννάδι, 200 μέτρα από τη θάλασσα σε κτήμα 1.300 τ.μ. (υπό κατασκευή)

ΟΙΚΟΔΟΜΗ ΡΟΔΟΥ

Δεκτά δάνεια και ευκολίες πληρωμής έχουμε τις καλύτερες τιμές της αγοράς.

Καμύνδου 4- Ρόδος-85100 Τηλ.: 22410/60460- 2 Fax: 22410/60463

ΜΑΝΟΛΗΣ ΣΠΥΡΙΔΗΣ
Πολιτικός Μηχανικός Δ.Π.Θ.
(Κιν:693 6660460)

ΚΩΣΤΑΣ ΚΩΝΣΤΑΝΤΙΝΙΔΗΣ
εργολάβος
(ΚΙΝ.: 694 6999906)

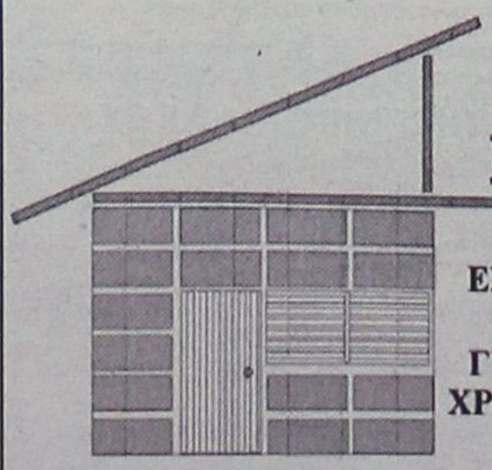

DECO

ΚΑΤΑΣΚΕΥΑΣΤΙΚΗ

ΔΙΑΜΟΡΦΩΣΕΙΣ

ΕΣΩΤΕΡΙΚΩΝ - ΕΞΩΤΕΡΙΚΩΝ ΧΩΡΩΝ
ΧΩΡΙΣΜΑΤΑ - ΨΕΥΔΟΡΟΦΕΣ
ΓΥΨΟΣΑΝΙΔΕΣ - ΤΣΙΜΕΝΤΟΣΑΝΙΔΕΣ
ΧΡΩΜΑΤΙΣΜΟΙ - ΜΟΝΩΣΕΙΣ - ΥΔΡΑΥΛΙΚΑ
ΞΥΛΟΥΡΓΙΚΕΣ ΕΡΓΑΣΙΕΣ

Με ένα τηλεφώνημα κοντά σας 6946-028644

ενοικιασεις

συνέχεια από την προηγούμενη

ΔΙΑΜΕΡΙΣΜΑ επιπλωμένο δύο δωματίων 40 τ.μ. πλήρως εξοπλισμένο με δίπορτο ψυγείο - φούρνο - TV - ηλιακό θερμοσίφωνο - ηλεκτρικό καλοριφέρ - αερόθερμο - εγκατάσταση για πλυντήριο ρούχων - βεράντα 12 τ.μ. - άνετος χώρος παρκαρίσματος - μονωμένη οροφή και άλλες παροχές. Τηλέφωνο και τηλεφωνητής για να αφήσετε μήνυμα σε περίπτωση απουσίας 2241096742. Το διαμέρισμα ευρίσκεται στην Κρεμαστή AE54092

ΕΝΟΙΚΙΑΖΟΝΤΑΙ μονόχωρα studios στην πιο ήσυχη περιοχή του Φαληρακίου (δίπλα στην εκκλησία του Αγ. Νεκταρίου) με το μήνα ή το χρόνο. Ενοίκιο 250 ευρώ το μήνα. Πληρ. τηλ. 6944548683 ώρες 9 π.μ.-2 μ.μ. και 6 μ.μ.-9 μ.μ. AE54095

ΔΙΑΜΕΡΙΣΜΑ δυάρι επιπλωμένο με ηλιακό θερμοσίφωνα, καινούργιο άνετο πάρκιν επί της Λεωφ. Ρόδου-Καμείρου, περιοχή Θεολόγος. Πληρ. τηλ. 2241020675 AE54058

ΑΠΟΘΗΚΗ ψηλοτάβανη (5 μ. ύψος) 400 τ.μ. στην περιοχή ΙΚΑΡΟΣ. Πληρ. τηλ. 6944361926 AE54045

ΣΕ ΝΕΟΚΤΙΣΤΟ ΚΤΙΡΙΟ ΣΤΗΝ ΚΡΕΜΑΣΤΗ ΕΝΟΙΚΙΑΖΟΝΤΑΙ STUDIOS ΚΙ ΕΠΙΠΛΩΜΕΝΑ ΔΙΑΜΕΡΙΣΜΑΤΑ ΜΕ ΤΟΝ ΜΗΝΑ ΣΕ ΕΙΔΥΛΛΙΑΚΟ ΠΕΡΙΒΑΛΛΟΝ ΚΑΤΑΛΛΗΛΟ ΓΙΑ ΦΟΙΤΗΤΕΣ, ΔΑΣΚΑΛΟΥΣ ΚΑΙ ΣΤΡΑΤΙΩΤΙΚΟΥΣ. ΠΛΗΡ. ΤΗΛ. 6973310194, 6976622874 ΠΕ53882

ΕΝΟΚΙΑΖΟΝΤΑΙ επαγγελματικοί χώροι σε προνομιακή τουριστική τοποθεσία (λεωφόρος Ρόδου-Καλλιθέας έναντι ξενοδοχείου "Paradise") μαζί με την αντίστοιχη αυλή τους (ιδανικό σημείο για ταβέρνα μαγαζιά). Πληρ. τηλ. 6944780053, 6944416001, 2241028650 AE53888

ΕΝΟΙΚΙΑΖΟΝΤΑΙ τα παρακάτω επιπλωμένα και πλήρως εξοπλισμένα **ΔΙΑΜΕΡΙΣΜΑΤΑ** κατάλληλα για φοιτητές-τριες, απο 1-10-2003, κοντά στο Παν/μιο: 1) Δύο διαμερίσματα των 40 τ.μ., σε δεύτερο όροφο, αποτελούμενα από υπνοδωμάτιο, καθιστικό, κουζίνα, WC και 2) Ενα διαμερισματάκι των 20 τ.μ. ισόγειο studio. Πληρ. τηλ. 22410-25468, Μυστρά 34, Ρόδος AE53957

ΕΝΟΙΚΙΑΖΟΝΤΑΙ ΠΟΛΥΤΕΛΗ ΜΙΚΡΑ ΔΙΑΜΕΡΙΣΜΑΤΑ ΤΩΝ 40 Ή 60 Τ.Μ. ΓΙΑ ΕΝΑ Ή ΔΥΟ ΑΤΟΜΑ, ΓΙΑ ΟΛΟ ΤΟ ΧΡΟΝΟ Ή ΜΙΚΡΟΤΕΡΟ ΧΡΟΝΙΚΟ ΔΙΑΣΤΗΜΑ Ή ΚΑΙ ΜΕ ΤΗΝ ΗΜΕΡΑ, ΕΥΡΥΧΩΡΑ ΚΑΙ ΜΕ ΜΕΓΑΛΕΣ ΒΕΡΑΝΤΕΣ. ΖΕΣΤΟ ΝΕΡΟ ΜΕ ΗΛΙΑΚΟΥΣ ΧΕΙΜΩΝΑ-ΚΑΛΟΚΑΙΡΙ, AIR-CONDITION, ΕΥΚΟΛΟ ΠΑΡΚΙΝ ΚΑΙ ΠΛΗΡΩΣ ΕΠΙΠΛΩΜΕΝΑ. ΣΤΟ ΠΑΡΑΔΕΙΣΙ ΤΗΣ ΡΟΔΟΥ. ΤΙΜΕΣ ΚΑΛΕΣ ΓΙΑ ΣΤΡΑΤΙΩΤΙΚΟΥΣ, ΕΚΠΑΙΔΕΥΤΙΚΟΥΣ ΚΑΙ ΓΕΝΙΚΑ ΔΗΜΟΣ. ΥΠΑΛΛ. ΠΛΗΡ. ΤΗΛ. 73807-81210, ΚΙΝ. 6947429235. ΠΕ52153

ΚΑΤΑΣΤΗΜΑ ΔΙΩΡΟΦΟ 51 Τ.Μ. ΙΣΟΓΕΙΟ, 53 Τ.Μ. ΣΤΟΝ ΠΡΩΤΟ ΟΡΟΦΟ, ΜΕ ΒΕΡΑΝΤΑ 31 Τ.Μ. ΣΤΗΝ ΡΟΔΟ (ΟΔΟΣ ΓΕΩΡΓΙΟΥ ΛΕΟΝΤΟΣ) ΚΟΝΤΑ ΣΤΑ ΞΕΝ. ΜΑΝΟΥΣΟΣ ΚΑΙ ΑΘΗΝΑ, ΚΑΤΑΛΛΗΛΟ ΓΙΑ ΕΣΤΙΑΤΟΡΙΟ, ΚΑΦΕΤΕΡΙΑ, ΓΡΑΦΕΙΟ ΤΑΞΙΔΙΩΝ, ΚΟΜΜΩΤΗΡΙΟ, ΦΑΡΜΑΚΕΙΟ, ΑΝΘΟΠΩΛΕΙΟ, ΦΩΤΟΓΡΑΦΕΙΟ, ΟΔΟΝΤΙΑΤΡΕΙΟ, ΤΕΧΝΙΚΟ ΓΡΑΦΕΙΟ Ή ΟΠΟΙΑΔΗΠΟΤΕ ΑΛΛΗ ΧΡΗΣΗ. ΠΛΗΡ. ΤΗΛ. 2241035450, 6977781111 ΑΠΟ 09.00 ΕΩΣ 13.00 ΚΑΙ ΑΠΟ 19.00-21.00 ΠΕ53924

ΚΑΤΑΣΤΗΜΑ 79 Τ.Μ. ΜΕ ΔΩΜΑΤΙΟ 21 Τ.Μ. ΣΤΟΝ ΠΡΩΤΟ ΟΡΟΦΟ, ΣΤΗΝ ΡΟΔΟ (ΟΔΟΣ ΟΡΦΑΝΙΔΟΥ) ΚΑΤΑΛΛΗΛΟ ΓΙΑ ΜΠΑΡ, ΚΕΝΤΡΟ ΔΙΑΣΚΕΔΑΣΕΩΣ, ΣΟΥΒΛΑΤΖΙΔΙΚΟ, ΠΙΤΣΕΡΙΑ, MINI ΜΑΡΚΕΤ, ΚΑΦΕΤΕΡΙΑ, ΠΡΑΚΤΟΡΕΙΟ ΠΡΟΠΟ, ΚΟΜΜΩΤΗΡΙΟ Ή ΟΠΟΙΑΔΗΠΟΤΕ ΑΛΛΗ ΧΡΗΣΗ. ΠΛΗΡ. ΑΠΟ 09.00-13.00 ΚΑΙ ΑΠΟ 19.00-21.00 ΣΤΑ ΤΗΛ. 2241035450, 6977781111 ΠΕ53925

ΓΚΑΡΣΟΝΙΕΡΑ ΑΠΟΤΕΛΟΥΜΕΝΗ ΑΠΟ ΚΥΡΙΩΣ ΔΩΜΑΤΙΟ, ΠΡΟΘΑΛΑΜΟ, ΜΠΑΝΙΟ, ΒΕΡΑΝΤΑ, ΣΤΟΝ Α' ΟΡΟΦΟ, ΚΑΤΑΛΛΗΛΗ ΜΟΝΟ ΓΙΑ ΕΠΑΓΓΕΛΜΑΤΙΚΗ ΧΡΗΣΗ (ΓΡΑΦΕΙΟ-ΙΑΤΡΕΙΟ Κ.ΛΠ.), Κ. ΠΑΛΑΙΟΛΟΓΟΥ 105 (ΠΑΡΚΟ ΑΓ. ΙΩΑΝΝΟΥ). ΠΛΗΡ. κ. ΕΥΑΓΓΕΛΙΑ ΤΗΛ. (22410)81540, 81541 ΧΠΕ112

ΕΝΟΙΚΙΑΖΕΤΑΙ Ή ΠΩΛΕΙΤΑΙ ΕΣΤΙΑΤΟΡΙΟ - ΨΗΣΤΑΡΙΑ, λόγω υγείας, στη Θολό, κοντά στο ξενοδοχείο Ντορέτα. Δυνατότητα για εργασία χειμώνα - καλοκαίρι. Πληρ. τηλ. 6972878604 AE53761

ΔΙΑΜΕΡΙΣΜΑΤΑ, δίχωρα επιπλωμένα, 50 τ.μ. στην περιοχή της Ιξιάς, με χώρο στάθμευσης, κήπο, θέρμανση και ζεστό νερό, ιδανικά για εκπαιδευτικούς, γιατρούς, δημόσιους υπαλλήλους, φοιτητές, στρατιωτικούς, γιατρούς και οικογένειες. Πληρ. τηλ. 22410 90163 και κινητό 6932482442.

ΧΩΡΟΙ ΑΠΟΘΗΚΕΥΣΗΣ ΕΝΟΙΚΙΑΖΟΝΤΑΙ ΠΕΡΙΦΡΑΓΜΕΝΟΙ, ΑΣΦΑΛΕΙΣ, ΥΠΑΙΘΡΙΟΙ, ΗΜΙΥΠΑΙΘΡΙΟΙ, ΚΑΙ ΚΛΕΙΣΤΟΙ ΚΑΤΑΛΛΗΛΟΙ ΓΙΑ ΑΠΟΘΗΚΕΥΣΗ ΕΝΟΙΚΙΑΖΟΜΕΝΩΝ ΑΥΤΟΚΙΝΗΤΩΝ ΚΑΙ ΠΟΥΛΜΑΝ. ΠΛΗΡ. ΤΗΛ. (22410)38400 ΩΡΕΣ 08.00-15.00 κ. ΓΙΩΤΑ ΧΠΕ1913

ΕΝΟΙΚΙΑΖΕΤΑΙ χώρος οικοπέδου δια την τοποθέτηση περιπτέρου. Πληρ. τηλ. 2241025242 ΧΑΕ097

ΑΠΟΘΗΚΕΣ ΣΤΗΝ ΙΑΛΥΣΟ, ΕΝΟΙΚΙΑΖΟΝΤΑΙ 1) ΑΠΟΘΗΚΕΥΤΙΚΟΙ ΧΩΡΟΙ ΑΠΟ 100 ΕΩΣ 2000 Τ.Μ. ΚΑΙ ΥΨΟΣ 8 Μ. ΑΣΦΑΛΕΙΣ ΜΕ ΜΕΓΑΛΟΥΣ ΧΩΡΟΥΣ ΔΙΑΚΙΝΗΣΗΣ ΦΟΡΤΩΣΗΣ ΚΑΙ ΕΚΦΟΡΤΩΣΗΣ ΠΡΟΪΟΝΤΩΝ, 2) ΥΠΑΙΘΡΙΟΙ ΧΩΡΟΙ ΠΕΡΙΦΡΑΓΜΕΝΟΙ, ΑΣΦΑΛΕΙΣ, ΚΑΤΑΛΛΗΛΟΙ ΓΙΑ ΑΠΟΘΗΚΕΥΣΗ ΠΡΟΪΟΝΤΩΝ ΣΕ ΠΑΛΕΤΕΣ. ΠΛΗΡ. ΤΗΛ. (22410)38400 ΑΠΟ ΔΕΥΤΕΡΑ ΕΩΣ ΠΑΡΑΣΚΕΥΗ 08.00-15.00 κ. ΓΙΩΤΑ ΧΠΕ1912

ΕΝΟΙΚΙΑΖΟΝΤΑΙ ΔΙΧΩΡΑ ΕΠΙΠΛΩΜΕΝΑ ΔΙΑΜΕΡΙΣΜΑΤΑ 50 Τ.Μ. ΣΤΗΝ ΠΕΡΙΟΧΗ ΤΗΣ ΙΞΙΑΣ, ΜΕ ΧΩΡΟ ΣΤΑΘΜΕΥΣΗΣ, ΚΗΠΟ, ΠΙΣΙΝΑ, ΘΕΡΜΑΝΣΗ ΚΑΙ ΖΕΣΤΟ ΝΕΡΟ, ΙΔΑΝΙΚΑ ΓΙΑ ΕΚΠΑΙΔΕΥΤΙΚΟΥΣ, ΠΑΤΡΟΥΣ, ΣΤΡΑΤΙΩΤΙΚΟΥΣ. ΠΛΗΡ. ΤΗΛ. 2241093172, ΚΙΝ. 6944658034 www.-eleonas.net ΧΠΕ017

ΕΝΟΙΚΙΑΖΟΝΤΑΙ STUDIOS ΜΕ ΤΟ ΜΗΝΑ Ή ΜΕ ΤΗΝ ΗΜΕΡΑ ΠΛΗΡΩΣ ΕΠΙΠΛΩΜΕΝΑ ΜΕ ΠΟΛΥΚΟΥΖΙΝΑΚΙ, ΨΥΓΕΙΟ, ΝΤΟΥΣ, WC, ΤΗΛΕΦΩΝΟ, ΜΠΑΛΚΟΝΙ, ΖΕΣΤΟ ΝΕΡΟ ΕΠΙ 24ΩΡΟΥ ΒΑΣΕΩΣ ΣΤΗΝ ΠΙΟ ΗΣΥΧΗ ΠΕΡΙΟΧΗ ΤΗΣ ΠΟΛΗΣ ΡΟΔΟΥ (ΠΕΡΙΟΧΗ ΔΑΣΚΑΛΩΝ), ΟΔΟΣ ΜΑΝΩΛΗ ΠΑΠΑΜΑΝΩΛΗ ΑΡΙΘΜ. 12 ΚΑΘΕΤΟΣ ΕΠΙ ΤΗΣ ΣΤΕΛΙΟΥ ΚΩΤΙΑΔΗ. ΠΛΗΡ. ΤΗΛ. (22410)37244 ΧΠΕ283

ΚΑΤΑΣΤΗΜΑ 75 τ.μ. με βιτρίνα 6,50 μ. σε εμπορικό δρόμο της Παλιάς Πόλης της Ρόδου. Πληρ. τηλ. 69.44.88.11.22 και 2241037753. ΧΑΕ111

PUB-ΚΑΦΕΤΕΡΙΑ στο τουριστικό κέντρο-πλησίον νέου καζίνο. Πλήρως εξοπλισμένη ανακαινισμένη, η καλύτερη στο είδος της. Συμβόλαιο 12ετές. Πληροφορίες άλλες δεν θα δοθούν στο τηλέφωνο. Συζητείται και η πώληση. Πληρ. για συνεννόηση τηλ. 2241078392, 6977/339669, 6936/607154 μετά τις 12 το μεσημέρι. ΧΑΕ1501

πωλησεις-αγορες ακινητων & επιχειρησεων

ΠΩΛΕΙΤΑΙ ο α' όροφος στους Δασκάλους αποτελούμενος από δύο διαμερίσματα σε τούβλα 117 τ.μ. και 45 τ.μ. τιμή 123.257 ευρώ (42 εκ.). Επίσης μεζονέτα καινούργια έτοιμη στα Κοσκινού 145 τ.μ. σε 2 στρ. οικόπεδο. Τιμή 250.000 ευρώ (85 εκ.) και 174 τ.μ. μεζονέτα στην Ανάληψη με 45 τ.μ. γκαράζ (85 εκ.) - 250.000 ευρώ. Πληρ. ΑΙΓΑΙΟΚΤΗΜΑΤΙΚΗ τηλ. 2241022943, 2241028838, 6945466773 AO54392

ΠΩΛΕΙΤΑΙ το εστιατόριο "ΣΚΑΝΤΙΑ" Ηρώων Πολυτεχνείου 14 μόνο σοβαρές προτάσεις. Πληρ. τηλ. 6944389233 AO54306

ΚΑΤΑΣΤΗΜΑ 27 τ.μ. στην παραλία Ιαλυσού. Πληρ. τηλ. 2241090311 AO54380

ΠΩΛΟΥΝΤΑΙ α) αγρόκτημα στην παραλία Καλάθου 3.250 τ.μ. β) αγρόκτημα εντός οικισμού Καλάθου 5.580 τ.μ. δ) αγρόκτημα 4.600 τ.μ. μετά την διασταύρωση προς Πυλώνα 100 μέτρα. Πληρ. τηλ. 6973787582 AO54372

ΔΙΑΜΕΡΙΣΜΑ, στην Αθήνα, 50 τ.μ., υπερυψωμένο ισόγειο, απέναντι από Πανεπιστημιούπολη, Ανω Ιλίσια, θέα πάρκο, κεντρική θέρμανση, δρύινα πατώματα, δύο δωμάτια πρόσοψης, χωλ, κουζίνα, μπάνιο, αντισεισμικής κατασκευής. Λόγω ανάγκης 75.000 ευρώ. Πληρ. τηλ. 22410-31093. AO54334

ΠΩΛΕΙΤΑΙ ΚΟΜΜΩΤΗΡΙΟ εξοπλισμένο. Επίσης πωλείται εξοπλισμός κομμωτηρίου ξεχωριστά. Πληρ. Σωκράτης, τηλ. 22410 25556 και 6976892703. AO54338

ΠΩΛΟΥΝΤΑΙ α) πολυτελή οροφοδιαμερίσματα σε μικρό κτίριο 117 τ.μ. στο Ροδίνι, β) στο Ροδίνι διαμέρισμα 90 τ.μ. υπό κατασκευή. Τιμή προσιτή. Πληρ. κα. Μαρίνα "ΚΤΗΜΑΤΙΚΗ ΠΡΟΟΠΤΙΚΗ" τηλ. 2241037906, 6972292958 AO54322

ΠΩΛΟΥΝΤΑΙ α) στην Ιαλυσό διαμερίσματα 100-108 υπό κατασκευή, β) στο Ροδίνι διαμερίσματα των 2 και τριών υπνοδωματίων υπό κατασκευή, γ) στην Κρεμαστή έκταση 1840 τ.μ. Τιμή 70.000 ευρώ. Πληρ. κα. Μαρίνα "ΚΤΗΜΑΤΙΚΗ ΠΡΟΟΠΤΙΚΗ" τηλ. 2241037906, 6972292958 AO54407

ΕΠΙΧΕΙΡΗΣΗ στην Ιαλυσό με είδη λαϊκής τέχνης. Μόνο σοβαρές προτάσεις. Πληρ. τηλ. 6937196820 Τζαναμπέτης Κωνσταντίνος AO54323

ΠΩΛΟΥΝΤΑΙ α) στην Ιαλυσό μονοκατοικίες σε μπετά και μαρμαροσουβά, β) μονοκατοικίες στην Ιαλυσό ετοιμοπαράδοτες 150 τ.μ. Πληρ. κα. Μαρίνα "ΚΤΗΜΑΤΙΚΗ ΠΡΟΟΠΤΙΚΗ" τηλ. 2241037906, 6972292958 AO54406

ΠΩΛΕΙΤΑΙ παλαιά ανακαινιζόμενη πολυκατοικία. Πληρ. τηλ. 6936656791 AO54320

ΕΠΙΧΕΙΡΗΣΗ mini-market στην ακτή Μιαούλη (Ψαροπούλα) σε πολύ καλή τιμή. Πληρ. τηλ. 2241030828 AO54312

ΜΟΝΟΚΑΤΟΙΚΙΑ στην Ιξιά τριώροφη σε μπετά αποτελείται από υπόγειο, ισόγειο και πρώτο όροφο με 1000 τ.μ οικόπεδο επί του κεντρικού δρόμου. Τιμή 112.000 ευρώ. Πληρ. τηλ. 6946179869, 6944532822 AO54303

ΖΗΤΕΙΤΑΙ συνέταιρος ή **ΠΩΛΕΙΤΑΙ** επιχείριση (που μπορεί να μετατραπεί σε οποιοδήποτε είδος) στην Παλιά Πόλη της Ρόδου. Δεκτές μόνο σοβαρές προτάσεις. Πληρ. τηλ. 6934884379 AO54284

ΠΩΛΕΙΤΑΙ ΕΠΩΝΥΜΗ ΕΠΙΧΕΙΡΗΣΗ ΜΕ ΕΙΔΗ ΟΙΚΙΑΚΗΣ ΧΡΗΣΕΩΣ ΣΤΟ ΚΕΝΤΡΟ ΤΗΣ ΡΟΔΟΥ (ΜΑΝΤΡΑΚΙ). ΠΛΗΡ. ΤΗΛ. 2241039333, 2241061809 ΠΟ54194

ΑΓΡΟΚΤΗΜΑ στην Ψίνθο, σε προνομιακή θέση, στα όρια του χωριού τριάντα μέτρα από τον κεντρικό δρόμο, έκταση 4.800 τ.μ., κτίζει 350 τ.μ. με δρόμο και νερό! 50.000 ευρώ. Πληρ. τηλ. 6977949316, 6946029585 AO54261

ΠΩΛΕΙΤΑΙ στην Ιαλυσό, οροφοδιαμέρισμα 36 τ.μ. και 65 τ.μ. και studio τα-ράτσας 16 τ.μ. με δικαίωμα επέκτασης συν 40 τ.μ. Πληρ. 08.00-13.00 και 17.00-20.00 τηλ. 2241033926 AO54307

ΕΠΙΧΕΙΡΗΣΗ ΕΣΤΙΑΤΟΡΙΟ LITEHOUSE ΜΕ ΠΛΗΡΗ ΕΞΟΠΛΙΣΜΟ ΕΝΑΝΤΙ ΣΤΟ KART ΚΟΝΤΑ ΣΤΟ ΚΑΙΝΟΥΡΓΙΟ LUNA PARK 25.000 ΕΥΡΩ. ΠΛΗΡ. ΤΗΛ. 6944205979 ΠΟ54197

ΠΩΛΕΙΤΑΙ: α) studio 35 τ.μ. 4ου ορόφου στο κέντρο της Ιαλυσού τιμή 30.000 ευρώ, β) 80 τ.μ. υπόγειο διαμέρισμα στη Δενδρινού με αυλή 70.000 ευρώ, γ) 96 τ.μ. στην Ιαλυσό τιμή 76.302 ευρώ. Πληρ. ΑΙΓΑΙΟΚΤΗΜΑΤΙΚΗ τηλ. 2241022943, 2241028838, 6945466773 AO54191

ΠΩΛΕΙΤΑΙ μόνο από το γραφείο μας καινούργια ετοιμοπαράδοτη μεζονέτα στα Κοσκινού 145 τ.μ. διώροφη με εξτρά υπόγειο σε 2 στρ. οικόπεδο. Τιμή 230,000 ευρώ. Επίσης μονοκατοικία παλιά στις 7 Χουρμαδιές 80 τ.μ. με εξτρά δόμηση άλλα 75 τ.μ. 132.061 ευρώ. Πληρ. ΑΙΓΑΙΟΚΤΗΜΑΤΙΚΗ τηλ. 2241022943, 2241028838, 6945466773 AO54190

ΔΙΑΜΕΡΙΣΜΑ 116 τ.μ. με 3 υπνοδωμάτια κοντά στην Καπνοβιομηχανία τιμή 30 εκ. - 88.041 ευρώ. Επίσης 100 τ.μ. με 3 υπν/τια στην Αντισμηνάρχου Βολονάκη 88.041 ευρώ (30 εκ.) Πληρ. ΑΙΓΑΙΟΚΤΗΜΑΤΙΚΗ τηλ. 2241022943, 2241028838, 6945466773 AO54188

ΑΠΟΘΗΚΗ 45 τ.μ. ισόγεια με τζαμαρία και WC επί της Σεμερτζίδη, κάθετος Στ. Κωτιάδη τιμή 37.000 ευρώ. Επίσης αποθήκη 170 τ.μ. ισόγειο σαν κατάστημα κεντρικό στο Ροδίνι (45 εκ.) 132.061 ευρώ. Πληρ. ΑΙΓΑΙΟΚΤΗΜΑΤΙΚΗ τηλ. 2241022943, 2241028838, 6945466773 AO54189

ΠΩΛΟΥΝΤΑΙ: α) οικόπεδα εντός πόλεως κτίρια αυτοτελή προς εκμετάλλευση, β) αγρόκτημα Κοσκινού 5.800 τ.μ. με θέα και πράσινο σε τιμή ευκαιρίας, γ) μονοκατοικία έτοιμη προς κατοίκηση εντός οικισμού Κοσκινού, δ) καταστήματα προς πώληση ή ενοίκιαση στην Παλιά Πόλη, Αγ. Αναργύρους, Αγ. Νικόλαο, ετοιμοπαράδοτα, Λεωφ. Ρόδου-Λίνδου, Εκατό Μαγαζιά, Ψαροπούλα. Πληρ. Κτημ/κό Γραφείο κ. Ελένης Βρατσάλη τηλ. 2241065300/63834, 6945105362 AO54098

ΠΩΛΕΙΤΑΙ εμπορική επιχείρηση σε κεντρικό δρόμο στο Μαντράκι. Πληρ. τηλ. 6936656870 AO54172

ΣΠΙΤΙ στ' Αφάντου 80 τ.μ., δυάρι, με ηλιακό, τζάκι 2 A/C, 2 μπαλόνια, τέντες και πάρκιν. Σε τιμή ευκαιρίας λόγω μετακόμισης. Ιδιώτης. Πληρ. τηλ. 6936179077, 6936926328 AO54143

ΟΙΚΟΠΕΔΟ εντός σχεδίου πόλεως Ρόδου οδός Δημ. Αναστασιάδη 46, Ο.Τ. 274, άρτιο και οικοδομήσιμο εμβαδού 401,06 τ.μ. με συντελεστή δόμησης 1. Τιμή 180.000 ευρώ. Πληρ. τηλ. 210-6742648, κιν. 6945-994321. AO53706

ΣΧΟΛΗ ΟΔΗΓΩΝ
ΚΟΥΣΗ ΠΑΝΤΕΛΗ

- ΔΙΠΛΩΜΑΤΑ
- ΕΡΑΣΙΤΕΧΝΙΚΑ
- ΕΠΑΓΓΕΛΜΑΤΙΚΑ
- ΜΟΤΟΣΙΚΛΕΤΑΣ
- ΜΑΘΗΜΑΤΑ **ΘΕΩΡΗΤΙΚΗΣ** ΔΙΔΑΣΚΑΛΙΑΣ



-Επεκτάσεις όλων των κατηγοριών
-Αναθεωρήσεις ληγμένων αδειών
-Μετατροπές ξένων αδειών σε ελληνικές

Οδός Βαλαωρίτου 9
(έναντι HOTEL SEMIRAMIS ΠΙΣΩ ΑΠΟ ΤΟ ΠΑΛΑΙΟ ΝΟΣΟΚΟΜΕΙΟ
e-mail: kousisp@acn.gr

ΕΚΠΑΙΔΕΥΤΙΚΟ ΑΥΤΟΚΙΝΗΤΟ:
TOYOTA YARIS 1300 cc
AIR CONDITIONED
(ΠΡΟΣΟΧΗ): ΜΑΘΗΜΑΤΑ
α. Μοτοσικλέτας μεγάλου κυβισμού από 125 cc έως ανεξαρτήτου
β. Μοτ/τας έως 125 cc
γ. Μοτοποδηλάτου 50 cc
Διαθέτουμε επίσης κι αυτόματες μοτοσικλέτες 125 cc
Πληρ. τηλ.
(22410)29157-73820-94777
ΚΑΙ ΑΝΑ ΠΑΣΑ ΣΤΙΓΜΗ ΣΤΑ ΚΙΝΗΤΑ τηλ.
6944/511313-6944/203343

Στην κατηγορία ανεξαρτήτου κυβισμού η εκπαίδευση γίνεται με μοτοσικλέτα 500 cc
Παραλαβή των μαθητών μας και από τις οικίες τους
"Η σωστή και μεθοδική εκπαίδευση στα σύγχρονα οχήματά μας, βάζει γερά θεμέλια για τη δημιουργία ενός καλού νέου οδηγού"

ΠΡΟΣΟΧΗ
Στη σχολή μας παραδίδονται και μαθήματα θεωρητικής διδασκαλίας

ΠΜ54206

ΚΤΗΜΑΤΟΜΕΣΙΤΙΚΟ ΓΡΑΦΕΙΟ
ΑΣΒΕΣΤΗΣ ΝΙΚΟΛΑΟΣ - ΚΩΤΗΣ ΓΙΑΝΝΗΣ
Αγίου Ιωάννη 46 • τηλ.. 22410 32809
6947848288-6942695467

• ΤΡΙΑΝΤΑ
Πωλείται ισόγειο διαμέρισμα 87 τ.μ. τριάρι με αποκλειστική θέα πάρκιν και αυλή lux κατασκευής. Γίνονται ευκολίες πληρωμής. Δάνεια δεκτά.

• ΤΡΙΑΝΤΑ
Πωλείται 190 τ.μ. μεζονέτα lux κατασκευής, με θέρμανση και τζάκι. Γίνονται ευκολίες πληρωμής. Δάνεια δεκτά.

• ΕΠΙ ΤΗΣ ΑΠΟΣΤΟΛΟΥ ΠΑΥΛΟΥ
Πωλείται 90 τ.μ. τριάρι, 2ου ορόφου, lux κατασκευής. Γίνονται ευκολίες πληρωμής. Δάνεια δεκτά.

• ΕΠΙ ΤΗΣ ΠΤΟΛΕΜΑΙΩΝ
Πωλείται διαμέρισμα 120 τ.μ. ισόγειο, 4άρι, με αποκλειστική χρήση αυλής και στάθμευσης lux κατασκευής, με απεριόριστη θέα. Γίνονται ευκολίες πληρωμής. Δάνεια δεκτά.

• ΠΛΗΣΙΟΝ ΚΑΜΕΙΡΟΥ
Πωλούνται διαμερίσματα των 50 τ.μ., 87 τ.μ. και 107 τ.μ. lux κατασκευής. Γίνονται ευκολίες πληρωμής. Δάνεια δεκτά.

ΚΤΗΜΑΤΟΜΕΣΙΤΙΚΟ ΓΡΑΦΕΙΟ
ΖΑΦΕΙΡΗΣ Μ. ΚΑΡΑΓΙΑΝΝΗΣ Δ. Ο.Ε.
Πωλήσεις ακινήτων. Τηλ. (2241060380-60381)
18.00-21.00 μ.μ. Δευτέρα-Παρασκευή
e-mail: zaf.kar@panafonet.gr

- 20.383 τ.μ. Αγροτεμάχιο (πανοραμική θέα) 500 μ. από τον οικισμό Θολού
- 4.770 τ.μ. } Αγροτεμάχια συνοριακών μερίδων
- 2.348 τ.μ. } (150 μ.) Από την Λεωφόρο)
- 11.520 τ.μ. Αγρομετάχιο (Αφάντου)
- 5.080 τ.μ. (1/2) Αγροτεμάχιο (Αφάντου) με ελαιόδεντρα
- 10.200 τ.μ. Αγροτεμάχιο με πανοραμική θέα (Κολύμπια)
- 840 τ.μ. Αγροτεμάχιο (Αφάντου)
- 4.969 τ.μ. Αγροτεμάχιο περιοχή Κολυμπίων
- 22.400 τ.μ. Αγροτεμάχιο (με 200 ελαιόδεντρα) περιοχή Ψίνθου
- 19.840 τ.μ. αγροτεμάχιο με πανοραμική θέα (Ψίνθο)
- 5.800 τ.μ. (περιοχή ΤΡΑΠΕΖΙΑ)
- 22.400 τ.μ. Οικόπεδο επί της Λεωφόρου Ρόδου-Λίνδου, με υπό κατασκευή ξενοδοχειακή μονάδα (Α' κατηγορίας) σε μπετά
- 1.250 τ.μ. Οικόπεδο εντός οικισμού, με πανοραμική θέα
- 105 τ.μ. Κατοικία σε μπετά εντός οικισμού Αφάντου
- 80 τ.μ. Μονοκατοικία εντός οικισμού Αφάντου)
- 50 τ.μ. Μονοκατοικία εντός οικισμού Αφάντου
- 50 τ.μ. Μονοκατοικία εντός οικισμού Αφάντου

ΣΧΟΛΗ ΟΔΗΓΩΝ
ΠΟΡΤΣΕΛΛΗΣ ΣΤΕΦΑΝΟΣ
Διπλ. εκπαιδευτής υποψηφίων οδηγών μέλος της Ε.Σ.Ο.Ρ. Ο.Ε.

- Διπλώματα αυτοκινήτου, μοτοσικλέτας,φορτηγού, λεωφορείου, νταλίκας
- Αναθεωρήσεις ληγμένων αδειών
- Θεωρητικά μαθήματα ΚΟΚ και Μηχανολογίας
- Μετατροπές ξένων διπλωμάτων σε ελληνικά
- Διπλώματα αυτόματου αυτοκινήτου



ΝΕΑ ΔΙΕΥΘΥΝΣΗ: ΕΘΝΙΚΗΣ ΑΝΤΙΣΤΑΣΗΣ 73 (ΠΡΩΗΝ ΑΝΝΗΣ ΜΑΡΙΑΣ)
ΤΗΛ. 2241034497, 6945463635

ΠΩΛΟΥΝΤΑΙ

ΠΩΛΟΥΝΤΑΙ ΟΙΚΟΠΕΔΑ εντός σχεδίου στην Παστίδα 1000 τ.μ. ή 500 τ.μ. ή 250 τ.μ.

ΠΩΛΕΙΤΑΙ ΟΙΚΟΠΕΔΟ στα Ρίστα Ερίστου, 13.000 τ.μ., τιμή 73.000 ευρώ.

ΖΗΤΟΥΝΤΑΙ ΠΑΛΑΙΑ ΣΠΙΤΙΑ για αγορά σε όλα τα νησιά.

ΠΩΛΕΙΤΑΙ ΔΙΑΜΕΡΙΣΜΑ στο Ροδίνι 75 τ.μ., 73.000 ευρώ.

Πληρ. τηλ. 22410 78766, 2241021884
6942408624

ΠΩΛΟΥΝΤΑΙ

Διώροφες αυτόνομες μονοκατοικίες με κήπο στον Δήμο Ιαλυσού, πολυτελούς κατασκευής.

- Διαστάσεις 130 τ.μ. και 168 τ.μ.
- Αριστη κατασκευή
- Δυνατότητα τραπεζικής χρηματοδότησης με ευνοϊκούς όρους

Πληρ. Εμμανουήλ Κρανίδης
Αμερικής 50- Ρόδος
Τηλ. 2241027082-26476, 6944347405

πωλήσεις

συνέχεια από την προηγούμενη

ΟΙΚΟΠΕΔΟ στην Ιξιά Δήμου Ιαλυσού εντός του οικοδομικού συνεταιρισμού Καστελοριζίων, οδός Ομήρου 17, 160 τ.μ. (κτίζει 128 τ.μ. σε δύο ορόφους). Τιμή 60.000 ευρώ. Πληρ. τηλ. 210-6742648, κιν. 6945 994321.ΑΟ53974

ΔΑΡΙ ΔΙΑΜΕΡΙΣΜΑ β' ορόφου, στην περιοχή Καναδά, από ιδιοκτήτη, 28.000.000 δρχ. Πληρ. τηλ. 6945991024, ώρες 6 μ.μ. - 9 μ.μ.

ΠΩΛΕΙΤΑΙ διαμέρισμα τριάρι (2 υπν.) 75 τ.μ. α' ορόφου στην Σεμερτζίδη τιμή 32 εκ. - 94.000 ευρώ. Επίσης στην ίδια οικοδομή στο ισόγειο αποθήκη σαν κατάστημα 44 τ.μ. ιδανικό και για γραφείο. Τιμή 12,6 εκ. - 37.000 ευρώ. Πληρ. τηλ. 2241028838, 2241022943 ΑΟ53729

ΠΩΛΕΙΤΑΙ διώροφη κατοικία στο Γιαλό Σύμης. Πληρ. τηλ. 2241091372 ώρες καταστημάτων ΑΟ53703

ΠΩΛΕΙΤΑΙ ΕΠΙΧΕΙΡΗΣΗ ΣΤΑ 100 ΜΑΓΑΖΙΑ. ΠΛΗΡ.ΤΗΛ. (22410)35092, 73100 ΧΠΟ294

ΕΠΙΧΕΙΡΗΣΗ νυκτερινού κέντρου διασκέδασης στο κέντρο της πόλης, full εξοπλισμένο. Πληρ. τηλ. 6946402626 ώρες επικ. 09-00-14.00 και 18.00-22.00. ΧΑΟ101

ΠΩΛΟΥΝΤΑΙ τα κάτωθι ακίνητα από ιδιοκτήτη: α) Στη Μιχ. Πετρίδη, διαμέρισμα 110 τ.μ. με γκαράζ και 30 τ.μ. αποθήκη. Τιμή 140.000 ευρώ, β) Κοντά σε πευκόφυτη περιοχή διόροφη μονοκατοικία με υπόγειο 270 τ.μ. μικτά σε οικόπεδο 2 στρεμμάτων. Τιμή 132.000 ευρώ, γ) 3όροφες μονοκατοικίες των 250 τ.μ. επί του συνόλου εντός οικοπέδου ενός στρέμματος. Τιμή 112.000 ευρώ. Πληρ. τηλ. 2241091617, 6974310156. ΑΟ53579

SWEDCO CAFÉ
ΣΟΥΗΔΙΚΟ ΚΑΦΕΝΕΙΟ

ΖΗΤΕΙΤΑΙ

προσωπικό εξειδικευμένο
από τα Σουηδικά Καταστήματα

Αιτήσεις γίνονται στο κατάστημα στην οδό Δημοκρατίας και Δωδεκανησιακής Ν. γωνία.
Οι αιτήσεις πρέπει να συνοδεύονται με πρόσφατη φωτογραφία.

Πληρ. τηλ. 2241027375, 2241027575

ΓΕΝΙΚΗ ΤΕΧΝΙΚΗ Α.Ε.

ΖΗΤΕΙΤΑΙ ΛΟΓΙΣΤΗΣ

Προκειμένου να υποστηρίξει τις κεντρικές οικονομικές υπηρεσίες της ετιαρείας.
Απαραίτητες προϋποθέσεις η πολύ καλή γνώση Κ.Β.Σ. και η εμπειρία σε Μηχανογραφική Λογιστική, κατά προτίμηση σε προγράμματα UNISOFT (KEFALAIO-PAYROLL).
Η προϋπηρεσία σε Τεχνική - Ξενοδοχειακή Επιχείρηση αποτελεί επιπλέον προσόν για τη συγκεκριμένη θέση.
Παρέχονται ικανοποιητικές αποδοχές, καλές συνθήκες εργασίας και προοπτικές σταδιοδρομίας σε έναν διαρκώς ανερχόμενο όμιλο εταιρειών.
Βιογραφικά σημειώματα θα παραδίδονται ή θα στέλνονται στην ταχυδρομική Διεύθυνση

ΓΕΝΙΚΗ ΤΕΧΝΙΚΗ Α.Ε.
Για Οικονομικό Τμήμα (υπόψη κ. Νταθέλη Παναγιώτη)
Αρκαδίου 2 Τ.Κ. 85100 Ρόδος
Τηλ. επικοινωνίας: 2241-0-22186, 6945333461
Fax: 2241-0-33021

Μεγάλη Βιομηχανική Εταιρεία Καταναλωτικών Αγαθών με οργανωμένες δραστηριότητες πωλήσεων και διανομής στην Δωδεκάνησο

ΖΗΤΑ

ΣΤΕΛΕΧΟΣ ΠΩΛΗΣΕΩΝ

Ο ιδανικός υποψήφιος θα πρέπει:
- Να είναι απόφοιτος τουλάχιστον Ι.Ε.Κ.
- Να είναι Ελληνας πολίτης
- Να έχει δίπλωμα αυτοκινήτου
- Εκπληρωμένες τις στρατιωτικές του υποχρεώσεις
- Προϋπηρεσία στο χώρο των πωλήσεων επιθυμητή
- Γνώση Η/Υ
- Δυναμική και ευχάριστη προσωπικότητα

Προσφέρονται:
- Ικανοποιητικές αποδοχές βάσει προσόντων
- Bonus βάσει πλάνου πωλήσεων
- Σύγχρονο περιβάλλον εργασίας
- Αυτοκίνητο της εταιρείας
- 12μηνη απασχόληση

Η εταιρεία δεσμεύεται για τον διακριτικό και εχέμυθο χειρισμό των βιογραφικών σημειωμάτων των ενδιαφερομένων που θα αποσταλούν προς την **Διεύθυνση Προσωπικού Τ.Θ. 441 85100 Ρόδος**

Ευχαριστώ εκ των προτέρων

ΕΥΚΑΙΡΙΑ ΣΥΓΧΡΟΝΗΣ ΚΑΡΙΕΡΑΣ

Η επιχειρησιακή μονάδα Ρόδου του ομίλου εταιριών INTERAMERICAN,

ζητά

2 άτομα (πλήρους ή μερικής απασχόλησης) στον τομέα των Χρηματοοικονομικών Υπηρεσιών. Απολυτήριο Λυκείου τουλάχιστον, ηλικία 27-45 ετών.
Προσφέρει σταθερό μισθό. Bonus, ομαδική ασφάλιση και σημαντικές προοπτικές εξέλιξης.
Αποστολή βιογραφικών στο fax 2241075603 - Υπ' όψιν κου Δ. Μαντικού

ΖΗΤΕΙΤΑΙ

νέα

φιλόδοξη που τις αρέσουν οι προκλήσεις για να εργασθεί στις πωλήσεις διαφημιστικού δώρου. Σταθερή αμοιβή και bonus. Στείλτε Βιογραφικό σημείωμα στο **e-mail: add@aias.gr.**

Πληρ. από 09.00-16.00 **τηλ. 2241076710**

ΖΗΤΕΙΤΑΙ

λογιστής

πτυχιούχος ΤΕΙ ή ΑΕΙ με δύο χρόνια προϋπηρεσία σε βιβλία Γ' κατηγορίας για μόνιμη απασχόληση σε όμιλο εταιριών. Καλή γνώση ενιαίου λογιστικού σχεδίου, ΚΒΣ εργατικών, ευχέρεια χρήσης Η/Υ.
Αποστείλατε βιογραφικό στο φαξ **2241060175 ή mail: simifish@otenet.gr**

ΑΠΟ ΕΤΑΙΡΕΙΑ ΜΗΧΑΝΟΓΡΑΦΗΣΗΣ

ΖΗΤΕΙΤΑΙ

ΤΕΧΝΙΚΟΣ-ΗΛΕΚΤΡΟΝΙΚΟΣ

για το τμήμα φωτοτυπικών και ταμειακών μηχανών, με γνώσεις Αγγλικών και χρήση Η/Υ.
Απαραίτητη η κατοχή άδειας οδήγησης αυτοκινήτου.

Πληρ. 22410 24858

ΖΗΤΕΙΤΑΙ

αντιπροσωπεία απορρυπαντικών και τροφίμων

ΖΗΤΑ

νέο με δίπλωμα Γ' κατηγορίας
για τη θέση του οδηγού.

Πληρ. τηλ. 2241060552 από 08.00 -16.00

ΖΗΤΟΥΝΤΑΙ

κομμώτριες με άδεια ασκήσεως επαγγέλματος και προϋπηρεσία, κοπέλα για την θέση υποδοχής, **διαιτολόγος, γυμναστές aerobic**- βάρη απόφοιτοι ΤΕΦΑΑ ή ιδιωτικής σχολής - **φυσιοθεραπευτές ή αισθητικοί** για μυοχαλαρωτικό μασάζ, **άτομα (άνδρας ή γυναίκα)** για δημόσιες σχέσεις, με πείρα στις πωλήσεις για να στελεχώσουν πολυδύναμο χώρο.

Πληρ. τηλ.2241070510-11 από 13.00-23.00 κ. Σπύρος

ΤΕΧΝΙΚΟ ΓΡΑΦΕΙΟ

ΖΗΤΕΙ

Μηχανολόγους Ηλεκτρολόγους Μηχανικούς ΑΕΙ και ΤΕΙ

με γνώσεις AUTOCAD και σχετική εμπειρία στο αντικείμενο.
Μισθός αναλόγως προσόντων.

Πληρ. τηλ. 2241066181 ώρες 8-2 και 6-9 μ.μ.

ΖΗΤΟΥΝΤΑΙ

από το CITY HALL restaurant

α. Πεπειραμένοι βοηθοί κουζίνας
β. Διανομείς

για αποκλειστική απασχόληση όλο το χρόνο.

Πληρ. τηλ. 2241-0-70200 από τις 11.00-17.00

ΖΗΤΕΙΤΑΙ MANAGER

ΓΙΑ ΚΕΝΤΡΟ ΑΔΥΝΑΤΙΣΜΑΤΟΣ

Απαραίτητα να γνωρίζει Αγγλικά - Γερμανικά - Ιταλικά και διαχείριση Προγραμμάτων Η/Υ.

Πληρ. τηλ. 6945204400

Από το SUPER MARKET ΣΠΑΝΟΣ

ΖΗΤΕΙΤΑΙ

Κρεοπώλης
Πληρ. τηλ. 2241032335

ΑΠΟ ΑΝΤΙΠΡΟΣΩΠΕΙΑ ΑΥΤΟΚΙΝΗΤΩΝ

ΖΗΤΕΙΤΑΙ

ΠΩΛΗΤΗΣ

Απαιτούμενα προσόντα:
- Ανεση στην επικοινωνία
- Προηγούμενη εμπειρία
- Καλή χρήση Η/Υ.

Πληρ. τηλ. επικοινωνίας 22410 62775

ΛΕΒΕΝΤΗΣ

PIZZA-RESTAURANT

Το εστιατόριο ΛΕΒΕΝΤΗΣ επιθυμεί να προσλάβει για 12-μηνη απασχόληση:

Σερβιτόρες
και
Διανομείς

Οι ενδιαφερόμενες σερβιτόρες θα πρέπει να γνωρίζουν άριστα την Ελληνική γλώσσα καθώς και βασικές γνώσεις στη χρήση ηλεκτρονικού υπολογιστή.

Προσφέρεται δυνατότητα για 12-μηνη απασχόληση είτε σε πλήρη, είτε σε part time βάση, άριστο εργασιακό περιβάλλον, ανταγωνιστικές αποδοχές αναλόγως της εμπειρίας και δυνατότητες εξέλιξης.

Οι ενδιαφερόμενοι (-ες) μπορούν να επικοινωνήσουν με τον κ. Γεώργιο Χαλκιάδη, καθημερινά μετά τις 18:00 στο τηλέφωνο 22410 22375

ΦΑΓΗΤΟ ΜΕ ΠΟΙΟΤΗΤΑ & ΓΕΥΣΗ

Από αλυσίδα καταστημάτων γρήγορης εστίασης

ΖΗΤΟΥΝΤΑΙ

α. **υπεύθυνος καταστήματος** για νυκτερινό ωράριο
β. **βοηθός ψήστη**
γ. **βοηθός σερβιτόρου**
δ. **καθαρίστρια**
ε. **άτομο για ταμπλό**
στ. **μάστορας**

Πληρ. τηλ. 2241033969 ώρες 10.00-16.00

CAPSIS
Convention Centers & Resort Hotels

ΤΟ ΞΕΝΟΔΟΧΕΙΟ ΚΑΙ ΣΥΝΕΔΡΙΑΚΟ ΚΕΝΤΡΟ SOFITEL CAPSIS ΡΟΔΟΥ

ΖΗΤΑΕΙ

ΕΜΠΕΙΡΟΥΣ ΣΕΡΒΙΤΟΡΟΥΣ και ΒΟΗΘΟΥΣ ΣΕΡΒΙΤΟΡΩΝ
Για μερική και συνεχή απασχόληση
ΤΕΧΝΙΚΟ ΤΗΛΕΠΙΚΟΙΝΩΝΙΩΝ ΚΑΙ ΗΛΕΚΤΡΟΝΙΚΩΝ ΥΠΟΛΟΓΙΣΤΩΝ
Για ετήσια απασχόληση
Οι ενδιαφερόμενοι μπορούν να απευθυνθούν καθημερινά κατά τις ώρες 10.00-14.00 στο Γραφείο Προσωπικού του Ξενοδοχείου

Για περισσότερες πληροφορίες
Υπόψη: κυρίου Τηλέμαχου
Τηλ.: 22410-25015 • Φαξ: 22410-20909
Ξενοδοχείο Sofitel Capsis
Ιξιά 85100, Ρόδος

ΜΙΚΡΕΣ αγγελίες

πωλησεις

συνέχεια από την προηγούμενη

ΚΑΤΑΣΤΗΜΑΤΑ ΕΤΟΙΜΟΠΑΡΑΔΟΤΑ ΣΤΟ ΜΕΓΑΛΥΤΕΡΟ ΣΥΓΚΡΟΤΗΜΑ ΚΑΤΑΣΤΗΜΑΤΩΝ ΣΤΗΝ ΠΑΡΑΛΙΑΚΗ ΛΕΩΦΟΡΟ ΙΑΛΥΣΟΥ ΑΠ' ΕΥΘΕΙΑΣ ΑΠΟ ΤΟΝ ΚΑΤΑΣΚΕΥΑΣΤΗ ΠΟΛ. ΜΗΧΑΝΙΚΟ ΣΤΕΛΙΟ ΜΑΚΕΣΤΑ. ΕΞΑΣΦΑΛΙΣΗ ΔΑΝΕΙΟΥ, ΕΥΚΟΛΙΕΣ ΠΛΗΡΩΜΗΣ. ΑΠΟ 10.350.000 ΔΡΧ. ΠΛΗΡ. ΤΗΛ. 2241021347 ΧΠΟ205

εργασιες

ΒΟΗΘΟΣ ΜΑΓΕΙΡΑ ΖΗΤΕΙΤΑΙ ΑΠΟ ΕΠΩΝΥΜΟ ΕΣΤΙΑΤΟΡΙΟ ΣΤΗΝ ΙΑΛΥΣΟ ΕΩΣ ΤΙΣ 31/10 ΜΕ ΠΡΟΟΠΤΙΚΗ ΣΥΝΕΡΓΑΣΙΑΣ ΚΑΙ ΓΙΑ ΤΗΝ ΕΠΟΜΕΝΗ ΣΕΖΟΝ. ΤΙ ΖΗΤΑΜΕ; ΑΠΟ ΤΟΝ ΥΠΟΨΗΦΙΟ ΝΑ ΕΙΝΑΙ ΤΕΛΕΙΟΦΟΙΤΟΣ ΚΑΠΟΙΑΣ ΣΧΟΛΗΣ ΜΑΓΕΙΡΩΝ. ΗΛΙΚΙΑΣ ΕΩΣ 35 ΕΤΩΝ, ΝΑ ΕΧΕΙ ΑΓΑΠΗ ΓΙΑ ΤΗΝ ΜΑΓΕΙΡΙΚΗ ΓΙΑ ΔΗΜΙΟΥΡΓΙΚΗ ΚΟΥΖΙΝΑ ΚΑΙ ΤΗΝ ΠΑΡΑΠΕΡΑ ΕΞΕΛΙΞΗ ΤΗΣ. ΣΥΣΤΑΣΗ ΤΟΥ ΤΕΛΕΥΤΑΙΟΥ ΕΡΓΟΔΟΤΗ. ΤΙ ΔΙΝΟΥΜΕ: Α. ΚΑΛΟ ΟΙΚΟΝΟΜΙΚΟ ΠΑΚΕΤΟ ΚΑΙ BONUS, Β) ΚΑΛΕΣ ΣΥΝΘΗΚΕΣ ΕΡΓΑΣΙΑΣ (ΦΙΛΙΚΟ ΕΡΓΑΣΙΑΚΟ ΠΕΡΙΒΑΛΛΟΝ). ΠΛΗΡ. ΤΗΛ. 2241094929 ΠΖ54423

ΥΠΑΛΛΗΛΟΣ για εργασία σε ιατρείο. Πληρ. τηλ. 2241096797 AZ54359

ΖΗΤΟΥΝΤΑΙ ΣΤΕΛΕΧΗ, συνεργάτες, μέλη, πωλητές για την προώθηση φυτικών καλλυντικών, αρωματοθεραπείας και άλλων καταναλωτικών προϊόντων, πλούσιο σύστημα αμοιβών , σταθερό εισόδημα, ανάπτυξη. Πληρ. τηλ. 6946502323 κα Λίτσα Ρένα και 2241081124/83006 κα ΜαίρηAZ54409

ΣΕΡΒΙΤΟΡΟΣ - ΜΠΑΡΜΑΝ έως 30 ετών, για να εργασθεί σε καφετέρια στο κέντρο της πόλης Ρόδου. Εργασία για όλο τον χρόνο. Βραδινό ωράριο. Απαραίτητη η γνώση της Αγγλικής γλώσσας. Πληρ. τηλ. 2241024189 AZ54367

ΠΩΛΗΤΡΙΑ για το κατάστημα MORGAN, έως 22 ετών. Απασχόληση μερική. Πληρ. τηλ. 2241034326 AZ54382

ΚΑΘΑΡΙΣΤΡΙΑ με δικό της μεταφορικό μέσο, περιοχή Κοσκινού. Πληρ. τηλ. 2241062481. AZ54343

ΚΑΤΑΣΤΗΜΑ δομικών υλικών ζητά υπάλληλο με όρεξη για δουλειά για να εργαστεί σ' αυτό. Απαραίτητη προϋπόθεση η γνώση και εμπειρία στα χρώματα και στα ηλεκτρικά εργαλεία. Πληρ. τηλ. 2241025067, 2241063494 AZ54367

ΚΟΠΕΛΑ Ελληνίδα έως 30 ετών για να εργασθεί σε καφετέρια στην οδό Παπάγου. Μισθός και bonus και ασφάλεια. Πληρ. τηλ. 2241025050, 6936699602 AZ54360

ΚΟΠΕΛΑ για πρωινή εργασία σε πλυντήριο ρούχων με γνώσεις Αγγλικών. Αλλοδαπές αποκλείονται. Πληρ. τηλ. (22410)36549, 35693 ώρες επικ. 11.00-14.00, 19.00-21.00 AZ54357

ΚΟΠΕΛΑ, με βασικές γνώσεις Η/Υ και Αγγλικών για εργασία σε VIDEO CLUB επί της Μ. Πετρίδη. Πληρ. τηλ. 22410-60775. AZ54344

ΚΟΠΕΛΕΣ για καφέ μπαρ, απογευματινή βραδινή απασχόληση, από 6 μ.μ. Πληρ. τηλ. 6946641774. AZ54342

TO SUPER MARKET PRICE-RITE στο Φαληράκι ζητάει έμπειρο προσωπικό για τις κάτωθι θέσεις. Α) Τμήμα αλλαντικών, Β) Ταμίας, Γ) Τμήμα ραφιών. Απαραίτητη η προϋπηρεσία, 12μηνη απασχόληση. Πληρ. κυρ. Γιάννη 9-12 π.μ. τηλ. 22410-87982-3. AZ54341

ΓΥΜΝΑΣΤΗΡΙΟ ζητά για 5ωρη εργασία με πλήρη ασφαλιστική κάλυψη: 1) Υπάλληλο υποδοχής. 2) Δασκάλα αεροβικής, 3) Υπεύθυνο αιθούσης βαρών. Πληρ. τηλ. 22410-98037 και 96862. AZ54340

ΑΠΟ ΞΕΝΟΔΟΧΕΙΟ - ΕΣΤΙΑΤΟΡΙΟ ΣΤΗΝ ΠΕΡΙΟΧΗ ΙΞΙΑ ΔΗΜΟΥ ΙΑΛΥΣΟΥ ΖΗΤΕΙΤΑΙ ΠΡΟΣΩΠΙΚΟ ΓΙΑ ΤΗ ΣΑΙΖΟΝ 2004 Α) ΣΕΡΒΙΤΟΡΟΙ-ΕΣ: ΘΑ

ΠΡΟΤΙΜΗΘΟΥΝ ΟΙ ΓΝΩΣΤΕΣ ΤΗΣ ΓΕΡΜΑΝΙΚΗΣ-ΑΓΓΛΙΚΗΣ Ή ΟΛΛΑΝΔΙΚΗΣ ΓΛΩΣΣΑΣ, Β) Β. ΜΑΓΕΙΡΟΙ, Γ) ΛΑΤΖΙΕΡΕΣ. ΑΠΟΣΤΟΛΗ ΒΙΟΓΡΑΦΙΚΩΝ - ΠΛΗΡΟΦΟΡΙΕΣ κ. ΧΡΥΣΑ FAX-ΤΗΛ. 2241090390 ΠΖ54419

ΕΠΙΧΕΙΡΗΣΗ ΣΤΟ ΣΠΙΤΙ. ΑΜΕΣΗ ΚΑΛΥΨΗ ΘΕΣΕΩΝ. ΜΕΡΙΚΗ ΑΠΑΣΧΟΛΗΣΗ 830-1200 ΕΥΡΩ. ΟΛΙΚΗ ΑΠΑΣΧΟΛΗΣΗ 12000-14.000 ΕΥΡΩ!!! ΟΧΙ ΤΗΛΕΜΑΡΚΕΤΙΝΓΚ, ΜΟΝΟ ΣΟΒΑΡΕΣ ΠΡΟΤΑΣΕΙΣ, ΔΩΡΕΑΝ ΤΑΞΙΔΙΑ, ΕΞΤΡΑ ΜΠΟΝΟΥΣ, ΑΠΟΔΟΣΗΣ. ΔΩΡΕΑΝ ΦΥΛΛΑΔΙΟ ΣΤΟ 2310577070 Ή WWW.HOMEBIZIN.COM ΠΖ54318

ΚΟΠΕΛΕΣ για καφετέρια για βραδινή απασχόληση. Πληρ. τηλ. 2241020282 AZ54319

ΑΤΟΜΑ άνω των 23 ετών για 2-4 ώρες ημερησίως (πρωί ή απόγευμα) συνεργασία όλο τον χρόνο. Κέρδη 1.500-3.000 ευρώ μηνιαίως. Οχι ντήλερ - πλασιέ. Πληρ. τηλ. 6945518791 AZ54311

Από επιχείρηση με οικοδομικά υλικά **ΖΗΤΕΙΤΑΙ** οδηγός με ανάλογη εμπειρία στο αντικείμενο. Πληρ. τηλ. 2241091743 AZ54317

ΚΟΠΕΛΑ για το κυλικείο του νοσοκομείου, ωράριο σπαστό. Πληρ. τηλ. 2241080116 AZ54187

ΚΟΠΕΛΕΣ εμφανίσιμες για καφέ μπαρ στην Ιαλυσό. Πληρ. τηλ. 6942063556 AZ54119

ΣΕΡΒΙΤΟΡΟΣ και **ΒΟΗΘΟΣ** σερβιτόρου. Πληρ. τηλ. 2241078067 AZ54316

ΣΕΡΒΙΤΟΡΑ κάτω από 30 ετών για γυράδικο στο κέντρο της πόλης χειμώνα-καλοκαίρι. Πληρ. τηλ. 2241070520 AZ54313

ΚΟΠΕΛΕΣ να εργασθούν σε καφέ μπαρ - μπαργούμεν. Πληρ. τηλ. 6932645139, 6938798995 AZ54301

ΚΟΠΕΛΑ για το καφέ VERDI. Πληρ. τηλ. 2241060913 κο Παναγιώτη ώρες 17.00-24.00 AZ54299

ΓΙΝΕΤΕ ΕΠΙΧΕΙΡΗΜΑΤΙΑΣ από τον χώρο επιλογής σας με ελάχιστο κεφάλαιο και εκπαίδευση. μερική ή πλήρης απασχόληση. Χρήση Internet επιθυμητή. Αμεσο ξεκίνημα. Κέρδη 500 ευρώ - 3000 ευρώ. Καλέστε για δωρεάν φυλλάδιο τηλ. 2310729425, 6972238412 AZ54294

ΕΚΠΑΙΔΕΥΣΗ ΣΤΟΥΣ ΥΠΟΛΟΓΙΣΤΕΣ

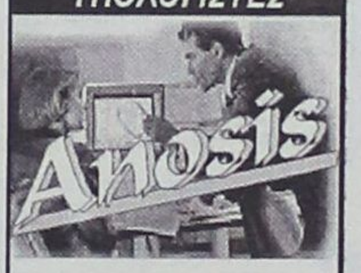

✓ ΓΙΑ ΑΡΧΑΡΙΟΥΣ
✓ ΓΙΑ ΠΡΟΧΩΡΗΜΕΝΟΥΣ
✓ ΓΙΑ ΕΤΑΙΡΙΕΣ

Εύκολα – Γρήγορα - Αποτελεσματικά

- Ταχύρυθμα σεμινάρια 6 εβδομάδων
- Τρίμηνα ή δίμηνα προγράμματα σπουδών για την απόκτηση του Διπλώματος ECDL
- Ιδιαίτερα για εξειδικευμένα προγράμματα
- Επιδοτούμενα προγράμματα κατάρτισης εργαζομένων

Στ. Κωτιάδη 64
Τηλ. 22410 78924

ΛΟΓΙΣΤΗΣ

Από εταιρεία **ΖΗΤΕΙΤΑΙ ΛΟΓΙΣΤΗΣ** ή **ΛΟΓΙΣΤΡΙΑ** πτυχιούχος με εμπειρία για μόνιμη πρωινή απασχόληση με γνώσεις Λογιστικής Γ' κατηγορίας μηχανογραφημένα - ΚΒΣ - Εργατικών και Ασφαλιστικών.
Ωρες εργασίας 9-12 π.μ. πενθήμερο.
Μισθός αναλόγως προσόντων.
Πληρ. τηλ. 2241032238

ΚΟΙΝΟΠΡΑΞΙΑ
ΣΤ. ΚΑΚΑΚΙΟΣ - Μ. ΚΑΛΛΙΓΕΡΟΣ - Μ. ΚΑΡΡΑΣ & ΣΙΑ

Η κοινοπραξία κατασκευής
του νέου σχολικού συγκροτήματος
στη Ρόδο

ΖΗΤΑ ΓΙΑ ΤΟ ΕΡΓΟΤΑΞΙΟ

1. ΕΜΠΕΙΡΟ ΑΠΟΘΗΚΑΡΙΟ

2. ΝΥΧΤΟΦΥΛΑΚΑ

3. ΘΥΡΩΡΟ-ΠΑΡΟΥΣΙΟΛΟΓΟ

Αποστολή βιογραφικών ή επίσκεψη στα γραφεία μας επί της Καμείρου 1 (3ος όροφος)

Πληρ. τηλ. 2241070710 κ. Μιχάλη Κάρρα

super store

ΝΕΟΤΕΧ ΡΟΔΟΣ ΕΠΕ
ΤΕΧΝΙΚΗ & ΕΜΠΟΡΙΚΗ ΕΤΑΙΡΙΑ
Από την **ΝΕΟΤΕΧ ΡΟΔΟΣ** ΕΠΕ πρωτοπόρο εταιρεία στον κλάδο των μονωτικών και δομικών υλικών

ΖΗΤΟΥΝΤΑΙ

1. ΥΠΕΥΘΥΝΟΣ ΑΠΟΘΗΚΗΣ
Με άριστη γνώση ηλεκτρονικού υπολογιστή
2. ΥΠΑΛΛΗΛΟΣ ΛΟΓΙΣΤΗΡΙΟΥ
Με σχετική προϋπηρεσία και γνώση ηλεκτρονικού υπολογιστή και λογιστικών προγραμμάτων
3. ΕΞΩΤΕΡΙΚΟΣ ΥΠΑΛΛΗΛΟΣ
Απαραίτητα με δίπλωμα αυτοκινήτου και δικύκλου

Η εταιρεία προσφέρει ικανοποιητικό μισθό, άριστο εργασιακό περιβάλλον και μόνιμη εργασία

Αποστολή βιογραφικών ή επίσκεψη στα γραφεία μας επί της λεωφόρου Ρόδου-Λίνδου 5ο χλμ.

Πληρ. τηλ. 2241060771-2 κ. Μιχάλη Κάρρα

Champion
ΜΑΡΙΝΟΠΟΥΛΟΣ

Ο πρώτος όμιλος λιανεμπορίου στην Ευρώπη που απασχολεί στην Ελλάδα περισσότερους από 9.700 εργαζόμενους σε 13 Υπερμάρκετ και 144 Σουπερμάρκετ επιθυμεί να προσλάβει για τα Σουπερμάρκετ στη **ΡΟΔΟ**:

ΠΡΟΪΣΤΑΜΕΝΟΥΣ ΤΜΗΜΑΤΩΝ ΤΡΟΦΙΜΩΝ

Οι κάτοχοι των θέσεων ασχολούνται με την ανάπτυξη, την οργάνωση και τον καθημερινό έλεγχο των τμημάτων τους με στόχο την αποτελεσματική εξυπηρέτηση του πελάτη, την ανάπτυξη των πωλήσεων και τη συνεχή βελτίωση των ικανοτήτων των μελών της ομάδας τους.

Απαραίτητα Προσόντα:
- Απολυτήριο Λυκείου
- Επιθυμητή η γνώση αγγλικής γλώσσας
- Οργανωτική ικανότητα και άνεση στην επικοινωνία
- Δυνατότητα εργασίας σε βάρδιες
- Εκπληρωμένες στρατιωτικές υποχρεώσεις (για τους άνδρες υποψηφίους)

Παρακαλούνται οι ενδιαφερόμενοι να στείλουν **ΑΜΕΣΑ** το βιογραφικό τους σημείωμα με κωδικό θέσης **ΠΤΤΡ** στο **φαξ: 22410 – 36723** ή στα **καταστήματα Champion - Μαρινόπουλος** των παρακάτω περιοχών:

Καλλιθέας, Ιαλυσού, Κ. Τσαλδάρη

cybarco
CIVIL ENGINEERING
BUILDING CONSTRUCTION
LAND DEVELOPMENT
MEMBER OF THE LANITIS GROUP

Το Συγκρότημα Cybarco δραστηριοποιείται στους τομείς της ανάπτυξης ακινήτων (real estate) και τις κατασκευές.
Έχει δραστηριοποιηθεί σε 5 χώρες και 10 πόλεις. Λόγω της συνεχούς ανάπτυξης των δραστηριοτήτων του Συγκροτήματος ζητούνται :

- Κύπρος: Λευκωσία, Λάρνακα, Λεμεσός, Πάφος
- Ελλάδα: Αθήνα, Ρόδος, Κρήτη
- Ην. Βασίλειο: Λονδίνο
- Μπαχρέιν
- Σοβ. Ενωση: Μόσχα

ΚΕΝΕΣ ΘΕΣΕΙΣ

ΥΠΕΥΘΥΝΟΣ ΜΑΡΚΕΤΙΝΓΚ & ΠΩΛΗΣΕΩΝ
(Marketing & Sales Officer)

Η ΘΕΣΗ :
Για στελέχωση του περιφερειακού γραφείου στη Ρόδο (1 θέση).

ΠΡΟΣΟΝΤΑ :
- Πτυχίο Α.Ε.Ι. σε marketing ή ισοδύναμο.
- Πολύ καλή γνώση της Αγγλικής γλώσσας. Η γνώση της Γερμανικής θα θεωρηθεί ιδιαίτερο προσόν.
- Πείρα στις πωλήσεις (2 – 5 χρόνια).
- Καλή γνώση ηλεκτρονικού υπολογιστή.
- Εμπειρία στις πωλήσεις ακινήτων θα θεωρηθεί ιδιαίτερο προσόν.

ΩΦΕΛΗΜΑΤΑ :
Θα προσφερθεί πολύ ικανοποιητικός μισθός και άλλα συναφή ωφελήματα, αναλόγως προσόντων και πείρας. Παρέχονται εξαιρετικές ευκαιρίες ανέλιξης σε ένα επαγγελματικό και φιλικό περιβάλλον.

Όλες οι αιτήσεις, που θα πρέπει να περιλαμβάνουν πλήρες βιογραφικό σημείωμα, θα τηρηθούν απολύτως εμπιστευτικές και να απευθύνονται στο :
Υπεύθυνο Προσωπικού
CYBARCO ΑΝΑΠΤΥΞΗ ΑΚΙΝΗΤΩΝ Α.Ε.
Εθνάρχου Μακαρίου 28
Ρόδος -85100
Τηλ. :22410 – 43 484, -21, Φαξ : 22410 – 43485
e-mail : info@gr.cybarco.com
και να ληφθούν μέχρι τις 25/09/2003.

ΑΝΑΚΟΙΝΩΣΗ ΜΑΘΗΜΑΤΑ
*** Computer ***
PROGRAM COMPUTER PM
ΕΓΓΡΑΦΕΣ ** ΤΩΡΑ **
Τμήματα για:
Παιδιά - Ενήλικες
Αρχάριους - Μαθητές
Επαγγελματίες
Ανεύρεση Εργασίας
Διδάσκει πτυχιούχος Πανεπιστημίου Αμερικής
ΜΑΝΩΛΗΣ Ι. ΣΟΦΙΛΑΣ
Κοδριγκτώνος 91
Τηλ. (22410) 31761
ΠΙΣΤΟΠΟΙΗΤΙΚΟ ΓΝΩΣΕΩΝ
ΕΠΙΣΗΜΟ ΕΞΕΤΑΣΤΙΚΟ ΚΕΝΤΡΟ ΤΗΣ ECDL HELLAS

πωλησεις

συνέχεια από την προηγούμενη

ΖΗΤΕΙΤΑΙ από εστιατόριο: α) σερβιτόρος, β) μάγειρας (για ημιαπασχόληση), γ) βοηθός μαγείρου. Πληρ. τηλ. 2241022451 κος Κώστας AZ54288

ΝΕΑΡΟΣ με δίπλωμα μοτοποδηλάτου και αυτοκινήτου για εργασία σε φαρμακαποθήκη. Πληρ. τηλ. 2241034274 AZ54324

ΖΗΤΕΙΤΑΙ έμπειρος υπάλληλος για τοποθετήσεις ζαντών ελαστικών (επιβατικών και φορτηγών). Πληρ. τηλ. 2241062801 AZ54254

ΚΟΠΕΛΑ Ελληνίδα ή αλλοδαπή για να εργασθεί σε καφετέρια - μπαρ. Απασχόληση βραδυνή 18.00-24.00. Πληρ. τηλ. 22410-47228, 6944760796 AZ54165

ΖΗΤΟΥΝΤΑΙ ΑΠΟ ΤΟ ΓΥΜΝΑΣΤΗΡΙΟ PARADISE ΓΥΜΝΑΣΤΕΣ, ΓΥΜΝΑΣΤΡΙΕΣ, ΑΙΣΘΗΤΙΚΟΙ, ΠΩΛΗΤΡΙΕΣ ΠΑ ΠΡΟΓΡΑΜΜΑΤΑ ΑΔΥΝΑΤΙΣΜΑΤΟΣ ΚΑΙ ΚΑΘΑΡΙΣΤΡΙΕΣ. ΑΠΑΡΑΙΤΗΤΕΣ ΞΕΝΕΣ ΓΛΩΣΣΕΣ ΚΑΙ ΜΕΤΑΦΟΡΙΚΟ ΜΕΣΟ. ΠΛΗΡ. ΤΗΛ. 2241063350, 6945204400, 2241062481 ΠΖ54253

ΓΙΝΕΤΕ ΕΠΙΧΕΙΡΗΜΑΤΙΕΣ ΜΕΣΑ ΑΠΟ ΤΟΝ ΧΩΡΟ ΣΑΣ ΧΩΡΙΣ ΩΡΑΡΙΟ - ΑΦΕΝΤΙΚΟ (ΟΧΙ ΝΤΗΛΕΡ-ΥΠΑΛΛΗΛΟΙ) ΚΕΡΔΗ ΑΠΟ 500 ΕΥΡΩ - 10000 ΕΥΡΩ ΤΟ ΜΗΝΑ. ΠΛΗΡ. ΤΗΛ. 2310/419397 e-mail: www.my-e-business.com ΠΖ54101

Από κομμωτήριο στο κέντρο της πόλης **ΖΗΤΕΙΤΑΙ** έμπειρος κομμωτής /τρια για συνεργασία κατά την καλοκαιρινή σεζόν. Πληρ. τηλ. 6938443121XAZ305

ΑΤΟΜΑ δραστήρια και δυναμικά από μεγάλη εταιρία στον χώρο του εμπορίου. Ημιαπασχόληση 1000 ευρώ, πλήρης απασχόληση 5000 ευρώ. Πληρ. τηλ. 2241032161, 30078, 6977472091 AZ54094

ΚΟΠΕΛΑ με γνώσεις ηλεκτρονικού υπολογιστή εμπορικού προγράμματος 2 ξένων γλωσσών (απαραίτητα τα Αγγλικά). Πληρ. τηλ. 2241062481, 2241037282 AZ53895

Από κατάστημα ανδρικών ενδυμάτων **ΖΗΤΕΙΤΑΙ** πωλήτρια ευπαρουσίαστη με γνώσεις Αγγλικών- Γερμανικών έως 25 ετών. 12μηνη απασχόληση. Ωράριο καταστημάτων. Πληρ. τηλ. 2241070402 (μπουτίκ Ciao) AZ54091

ΖΗΤΕΙΤΑΙ πεπειραμένος κρεοπώλης. Κρεοπωλείο Κωνσταντούρας Αννης Μαρίας 63. Πληρ. τηλ. 2241035849, 2241029733 AZ54118

Η Οδική Βοήθεια Ρόδου HELLAS SERVICE **ΖΗΤΕΙ** συνεργάτες για την στελέχωση του τμήματος πωλήσεων. Απαραίτητα προσόντα: Ικανότητα επικοινωνίας, ευχάριστη προσωπικότητα, δίπλωμα οδήγησης οχήματος, προϋπηρεσία στο χώρο. Προσφέρονται: ανταγωνιστικό πακέτο αποδοχών (μισθός - προμήθεια - bonus), προοπτικές εξέλιξης, εξαιρετικό περιβάλλον εργασίας. Πληρ. Στ. Καζούλη 82, τηλ. (22410)22490 XAZ252

διαφορα

ΕΚΛΕΚΤΑ ΚΥΝΗΓΟΣΚΥΛΑ ΠΩΛΟΥΝΤΑΙ: Α) ΣΕΤΤΕΡ ΛΑΒΕΡΑΚ ΚΑΘΑΡΟΑΙΜΟ ΘΗΛΥΚΟ ΓΕΝΙΚΟΥ ΘΗΡΑΜΑΤΟΣ - ΦΕΡΜΑ-ΠΟΡΤΑ 600 ΕΥΡΩ, Β) ΓΚΕΚΑΣ - ΠΟΥΡΑ 14 ΜΗΝΩΝ ΠΟΛΥ ΠΡΟΧΩΡΗΜΕΝΟ ΜΟΝΟ ΛΑΓΟ 400 ΕΥΡΩ, Γ) ΚΡΗΤΚΟΣ ΙΧΝΗΛΑΤΗΣ ΘΗΛΥΚΟ 9 ΜΗΝΩΝ 300 ΕΥΡΩ, Δ) 3 ΤΑΖΙΑ 3 ΜΗΝΩΝ 2 ΑΡΣΕΝΙΚΑ 1 ΘΗΛΥΚΟ 200 ΕΥΡΩ. ΠΛΗΡ ΚΟΣ ΜΙΧΑΛΗΣ ΤΗΛ. 6944632885, 6944613818, 07.00-16.30 ΠΔ54295

ΠΑΙΔΙΚΗ ΣΥΝΘΕΣΗ υπνοδωματίου αποτελούμενη απο: 2 μονά κρεβάτια κουκέτα, σκαλάκια για το πάνω κρεβάτι με αποθηκευτικούς χώρους, 3ο κρεβάτι-συρτάρι στο κάτω κρεβάτι, 2 κομοδίνα, γραφείο, βιβλιοθήκη, ραφάκι, 2 στρώματα. Τιμή 1300 ευρώ. Πληρ. τηλ. 2241030736/69790 ΑΔ54421

ΚΑΘΗΓΗΤΡΙΑ ΓΕΡΜΑΝΙΚΩΝ

απόφοιτη του Πανεπιστημίου J. Gutenberg, Hainz παραδίδει ιδιαίτερα μαθήματα όλων των επιπέδων.

Πληρ. τηλ. 2241028486, 6947525505

ΚΑΘΗΓΗΤΡΙΑ ΑΓΓΛΙΚΩΝ

του Πανεπιστημίου U.C.L.A. USA με πολυετή πείρα παραδίδει μαθήματα Αγγλικών ατομικά ή σε γκρουπ κατ' οίκον.
Ολα τα επίπεδα από τα πρώτα βήματα έως First Certificate (Lower), Proficiency,
Test και ενημέρωση γονέων.
Λίγες ώρες και τιμές λογικές.
Βοήθεια στα Αγγλικά του σχολείου.

Πληρ. τηλ. 2241028004, 6946751564

ΚΑΘΗΓΗΤΗΣ ΓΕΡΜΑΝΙΚΗΣ ΦΙΛΟΛΟΓΙΑΣ

Πτυχιούχος Πανεπιστημίου Mannheim Γερμανίας παραδίδει μαθήματα όλων των επιπέδων σε μαθητές και ενήλικες.

Πληρ. τηλ. 6932086580, 2241073007

ΠΑΡΑΔΙΔΟΝΤΑΙ ΜΑΘΗΜΑΤΑ

Καθηγητής αριστούχος του τμήματος Βιολογίας με άριστη μεταδοτικότητα παραδίδει μαθήματα

ΒΙΟΛΟΓΙΑΣ

σε μεμονωμένους μαθητές ή σε γκρουπ 2-3 ατόμων
Υπεύθυνη και μεθοδική εργασία
Δεκτοί μαθητές Γυμνασίου-Λυκείου-ΤΕΕ

τηλ. 2241069561, κιν. 6973204892

ΦΙΛΟΛΟΓΟΣ ΠΤΥΧΙΟΥΧΟΣ ΠΑΝΕΠΙΣΤΗΜΙΟΥ ΑΘΗΝΩΝ

ΠΑΡΑΔΙΔΕΙ ΙΔΙΑΙΤΕΡΑ ΜΑΘΗΜΑΤΑ ΑΡΧΑΙΩΝ & ΝΕΩΝ ΕΛΛΗΝΙΚΩΝ, ΙΣΤΟΡΙΑΣ, ΕΚΘΕΣΗΣ, ΛΑΤΙΝΙΚΩΝ ΣΕ ΜΑΘΗΤΕΣ ΓΥΜΝΑΣΙΟΥ - ΛΥΚΕΙΟΥ ΤΙΜΕΣ ΠΡΟΣΙΤΕΣ.

ΠΛΗΡ. ΤΗΛ. 6946656235, 2241023716

ΑΡΧΕΣ ΟΙΚΟΝΟΜΙΚΗΣ ΘΕΩΡΙΑΣ

Παραδίδονται μαθήματα σε μαθητές Γ' Λυκείου από Οικονομολόγο, Πτυχιούχο του Οικονομικού Πανεπιστημίου Αθηνών (Α.Σ.Ο.Ε.Ε.) και κάτοχο Μεταπτυχιακού Τίτλου (MSc) στο University of Wales.

- Ολιγομελή Τμήματα 2-3 ατόμων.
- Υπεύθυνη προετοιμασία με συχνά επαναληπτικά τεστ.
- Φροντιστηριακή πείρα με επιτυχίες στις Πανελλήνιες Εξετάσεις.
- Τιμές προσιτές.

Πληρ. τηλ. 6938440568

Μια πρόταση για όλους τους επαγγελματίες

*Η **3Τ ΑΕΒΕ** σας ανοίγει δρόμο με τις μακροχρόνιες μισθώσεις αυτοκινήτων γρήγορα και σωστά, προσφέροντας σας περισσότερα πλεονεκτήματα.*

***ΕΠΩΦΕΛΗΘΕΙΤΕ ΤΩΡΑ** από τα δυναμικά μας προγράμματα και αποκτήστε το αυτοκίνητο που επιθυμείτε για σας και για τον στόλο της εταιρίας σας.*

8 σημαντικοί λόγοι που σας συμφέρουν!

1. **Το 100% των μισθωμάτων** μπαίνουν στα έξοδα της επιχείρησής σας
2. **Εχετε φορολογική απαλλαγή** από τα τεκμήρια αγοράς (πόθεν έσχες)
3. **Αποκτάτε αυτοκίνητο χωρίς προκαταβολή** διατηρώντας το κεφάλαιο σας
4. **Πλήρη απαλλαγή από κόστος συντήρησης**
5. **Εχετε πάντα καινούργιο αυτοκίνητο.** Με την λήξη της μίσθωσης μπορείτε να το αντικαταστήσετε
6. **Αποδέσμευση κεφαλαίων** που θα θέλατε για την αγορά του αυτοκινήτου, αξιοποιώντας τα σε άλλους παραγωγικούς τομείς
7. **Εχετε κεφαλαιακή ρευστότητα** αφού μπορείτε να πουλήσετε τοα υτοκίνητο και να το εκμισθώσετε πάλι (Lease back)
8. **Εξοικονόμηση χρόνου και χρήματος** για σας και την επιχείρησή σας

Γιατί να αγοράσετε ένα αυτοκίνητο όταν μπορείτε να το ενοικιάσετε;

3Τ ΑΕΒΕ
6ο χλμ. Ρόδου-Λίνδου, Ρόδος
Τηλ. 2241068000 • fax 2241068010

ΑΠΟΛΥΤΗ ΕΞΕΙΔΙΚΕΥΣΗ

ΓΙΑ ΣΙΓΟΥΡΗ ΕΠΑΓΓΕΛΜΑΤΙΚΗ ΑΠΟΚΑΤΑΣΤΑΣΗ

COMPUTER GRAPHICS: Illustrator, Photoshop, Corel Draw, Quark Xpress
3D ANIMATION: Maya, 3D Studio Max,
ΨΗΦΙΑΚΟ ΜΟΝΤΑΖ & SPECIAL FX: Premiere, After Effects

Προετοιμασία για απόκτηση Barchelor σε πανεπιστήμιο της Αγγλίας από καθηγητή με μάστερ από Αμερική

ΕΠΙΣΗΣ ΕΚΜΑΘΗΣΗ Windows XP, Word, Excel. Access, Power Point, Internet & Outlook Express .

Πληρ. τηλ. 6996988888, 2241041467

AUTO ΕΠΙΛΟΓΕΣ

ΚΟΥΚΟΥΡΑΣ ΑΛΕΞΑΝΔΡΟΣ

ΛΕΩΦ. ΡΟΔΟΥ-ΛΙΝΔΟΥ 255 • ΤΗΛ. (22410)60910

www.autoepiloges.com

ΑΓΟΡΑ-ΠΩΛΗΣΗ-ΑΝΤΑΛΛΑΓΗ ΜΕΤΑΧΕΙΡΙΣΜΕΝΩΝ ΑΥΤΟΚΙΝΗΤΩΝ

1. **JEEP WRANGLER HARD TOP FULL 2500 cc, μοντ. 2003, μπλε** - κεντρ. κλειδ., ηλ. παράθ., υδρ. τιμόνι, klima, αερόσ. οδηγού-συνοδηγού, ζάντες αλουμινίου, προβ. ομίχλης και ηχοσύστημα.
2. **BMW 316, 1600 cc, μοντ. 2001, M LOOK, ασημί** - κεντ. κλειδ., ηλ. παράθ., υδρ. τιμόνι, klima, ABS, ζάντες BBS, bucket καθίσματα, σπόιλερ, αεροτομή, ηλ. καθρέπτες, προβ. ομίχλης και ηχοσύστημα.
3. **MAZDA MX-5 MID, 1600 cc, μοντ. 2001, θαλασσί** - κεντρ κλειδ., ηλ. παράθ., υδρ. τιμόνι, αερόσακος, ABS και ηχοσύστημα.
4. **AUDI A4 1600 cc, μοντ. 2000, μπλε** -κεντρ. κλειδ., ηλ. παράθ., υδρ. τιμόνι, klima, αεροσ. οδηγού-συνοδηγού, ζάντες αλουμινίου, προβ. ομίχλης και ηχοσύστημα.
5. **BMW 316, 1600 cc, μοντ. 1992, κόκκινο** - κεντ. κλειδ., ηλ. παράθ., ζάντες αλουμινίου, προβ. ομίχλης και ηχοσύστημα.
6. **FIAT PUNTO, GT, 1400 cc, 136 HP, TURBO, μοντ. 1996, μαύρο** -κεντρ. κλειδ., ηλ. παράθ., υδρ. τιμόνι, air condition, αερόσακος, οδηγού, ζάντες αλουμινίου, προβ. ομίχλης και ηχοσύστημα.
7. **DAEWOO LANOS 1400 cc, μοντ. 2002, ασημί** - κεντρ. κλειδ., ηλ. παράθ., υδρ. τιμόνι, air condition και ηχοσύστημα
8. **NISSAN PRIMERA 1600 cc, μοντ. 2000, μαύρο** -κεντρ. κλειδ., ηλ. παράθ., υδρ. τιμ. klima, αερόσακοι και ηχοσύστημα.
9. **FORD FOCUS 1400 cc, μοντ. 2001, μπλε** - κεντρ. κλειδ., ηλ. παράθ., υδρ. τιμόνι, A/C, αεροσ. οδηγού-συνοδηγού, ABS και ηχοσύστημα.
10. **ALFA ROMEO 164 TURBO, 2000 cc, μοντ. 1995,** - κεντρ. κλειδ., ηλ. παράθ., υδρ. τιμόνι, A/C, αερόσακοι, ABS, δερμάτινο σαλόνι, ζάντες αλουμινίου και ηχοσύστημα.
11. **FIAT BRAVO 13000 cc, μοντ. 1998 μπλε** -κεντρ. κλειδ., ηλ. παράθ., υδρ., τιμόνι,A/C, αερόσακος, ζάντες αλουμινίου και ηχοσύστημα.
12. **FIAT BRAVA, 1242 cc., μοντ. 2000, μαύρο** -κεντρ. κλειδ., ηλ. παράθ., υδρ. τιμόνι, A/C, αεροσ. οδηγού-συνοδηγού, ABS, και ηχοσύστημα.
13. **AUDI A3 1600 cc, μοντ. 1997, ασημί** - κεντρ. κλειδ. ηλ. παράθ., υδρ. τιμόνι, αερόσκ. οδηγού και συνοδηγού, ABS και ηχοσύστημα
14. **ROVER 414, 1400 cc, μοντ. 1995, μαύρο** - αεροσ. οδηγού-συνοδηγού, ABS, κεντρ κλειδ. ηλ. παράθ., υδρ. τιμόνι, ηλιοροφή και ηχοσύστημα.
15. **FIAT BRAVO 20V, 2000 cc, 169 HP, μοντ. 1998 κόκκινο** -κεντρ. κλειδ., ηλ. παράθ., υδρ.. τιμόνι, klima, αεροσ. οδηγού-συνοδηγού, ζάντες αλουμινίου, προβ. ομίχλης, αεροτομή, ηλιοροφή και ηχοσύστημα.
16. **AUDI A3 1600 cc, μοντ. 1999, μπλε** - κεντρ. κλειδ., ηλ. παράθ., υδρ. τιμόνι, klima, αεροσακος οδηγού και συνοδηγού, ABS και ηχοσύστημα
17. **OPEL VECTRA, 1600 cc, μοντ. 1992, μπορντώ** -υδρ. τιμ. και ηχοσύστημα.
18. **RENAULT 19 CABRIO, 1800 cc, μοντ. 1993, μαύρο** -κεντρ. κλειδ., ηλ. παράθ., υδρ. τιμ. και ηχοσύστημα.
19. **SUZUKI VITARA 1600 cc. μοντ. 1998, λευκό** - κεντρ. κλειδ., ηλ. παράθ., υδρ. τιμόνι, μπάρα, σκαλοπάτια, hard top,ζάντες αλουμινίου και ηχοσύστημα
20. **AUDI A4 1800 cc, TURBO, μοντ. 1995, ασημί** - κεντρ. κλειδ., ηλ. παράθ., υδρ. τιμόνι, klima, ABS, ABG, ζάντες αλουμινίου και ηχοσύστημα
21. **VW GOLF 1400 cc, μοντ. 1996, μαύρο** - κεντρ. κλειδ., ηλ. παράθ., υδρ. τιμόνι, ζάντες αλουμινίου και ηχοσύστημα
22. **VW GOLF 1400 cc, μοντ. 1996, λευκό** - κεντρ. κλειδ., ηλ. παράθ., υδρ. τιμόνι, ζάντες αλουμινίου και ηχοσύστημα
23. **TOYOTA COROLLA 1300 cc, μοντ. 1993, λευκό** - ζάντες αλουμινίου, αεροτομή, σπόιλερ και ηχοσύστημα
24. **SEAT IBIZA 1000 cc, μοντ. 1999, μαύρο** - κεντρ. κλειδ., ηλ. παράθ., υδρ. τιμόνι, ζάντες αλουμινίου και ηχοσύστημα.
25. **CITROEN XANTHIA II, 1600 cc, μοντ. 1999, ασημί** - κεντρ. κλειδ. ηλ. παράθ., υδρ. τιμόνι, klima, αεροσ. οδηγού-συνοδηγού, ζάντες αλουμινίου, ABS, προβ. ομίχλης, ηλιοροφή και ηχοσύστημα.

ΑΠΟ 0% ΠΡΟΚΑΤΑΒΟΛΗ ΕΩΣ 60 ΜΗΝΙΑΙΕΣ ΔΟΣΕΙΣ ΜΕ ΤΑ ΧΑΜΗΛΟΤΕΡΑ ΕΠΙΤΟΚΙΑ ΤΗΣ ΑΓΟΡΑΣ

διαφορα

συνέχεια από την προηγούμενη

ΚΡΕΒΑΤΑΚΙ μπεμπέ και σιφονιέρα σε τιμή έκπληξη. Δώρο κουρτίνες και πάπλωμα κρεβατιου κ.ά. Πληρ. τηλ. 2241064519, 6947039460 ΑΔ54420

ΠΟΡΚΣΑΪΡ τεριέ 2,5 μηνών και περσικές γάτες. Πληρ. τηλ. 2244024410, 6978643544 ΑΔ54408

ΤΡΑΠΕΖΑΡΙΑ με 4 καρέκλες, μαύρο ξύλο 90Χ90 με άνοιγμα άλλα 90 cm σχεδόν καινούργια στην τιμή των 250 ευρώ. Πληρ. τηλ. 2241074185 και μετά τις 18.00 2241038082 ΑΔ54378

ΠΩΛΟΥΝΤΑΙ ΓΡΑΜΜΑΤΟΣΗΜΑ: Ελλάδας 1913-2003 σφραγισμένα-ασφράγιστα και φάκελα πρώτη ημέρα κυκλοφορίας Π.Η.Κ. Επίσης γραμματόσημα Ρόδου ιταλικής κατοχής Γραμματόσημα SAN MARINO- Βατικανό-Ιταλία-Ουγγαρία. Φάκελοι Π.Η. Κυκλοφορίας Βατικανό-Ιταλία. Πληρ. τηλ. 2241023766 και 2241025945 ΑΔ54391

ΤΕΧΝΙΚΟ ΓΡΑΦΕΙΟ

ΑΝΑΣΤΑΣΗΣ ΒΑΡΕΛΗΣ
ΑΡΧΙΤΕΚΤΟΝΑΣ
Αναλαμβάνει:
-- Οικοδομικές άδειες
- Μελέτες
- Επιβλέψεις
- Κατασκευές οικοδομικών έργων
- Την υποβολή δικαιολογητικών στην **ΔΕΥΑΡ**

για την σύνδεσή σας με το **ΑΠΟΧΕΤΕΥΤΙΚΟ ΔΙΚΤΥΟ**
• Αμεση εξυπηρέτηση
• Καλή δουλειά
•Οικονομικές λύσεις
για κάθε πληροφορία σας:
ΓΡΑΦΕΙΟ:
Μαδρίτης 20, Ρόδος
Τηλ. 22410-61502
κιν. 6977-305126
ΠΡ52038

ΨΑΧΝΕΤΕ ΔΟΥΛΕΙΑ
Η ΕΠΑΝΑΣΤΑΣΗ ΣΤΟ ΧΩΡΟ ΤΟΥ ΕΜΠΟΡΙΟΥ ΑΡΧΙΣΕ!!

Σας προτείνουμε...
Να δημιουργήσετε μια Επιχείρηση με το σύντροφό σας, την οικογένειά σας ή τους φίλους σας, με απεριόριστες δυνατότητες κερδών σε όλο τον κόσμο μέσα από το χώρο σας (το σπίτι ή το γραφείο σας).
✓ Χωρίς προηγούμενη εμπειρία
✓ Δουλεύοντας με ελεύθερο ωράριο
✓ Καθόλου ρίσκο

Για ραντεβού ενημέρωσης τηλεφωνήστε:
Κιν. 6977946940 από 7 το πρωί έως 8 το βράδυ

(ΙΣΧΥΕΙ ΓΙΑ ΟΛΑ ΤΑ ΔΩΔΕΚΑΝΗΣΑ)
ΠΡ54139

ΠΩΛΟΥΝΤΑΙ αλλαξιέρα, συρταριέρα με τέσσερα συρτάρια παιδική με ζωγραφιά πάνω στην τιμή των 150 ευρώ σε άριστη κατάσταση. Πωλείται συρταριέρα με έξι συρτάρια για παιδικό δωμάτιο σε άριστη κατάσταση στην τιμή των 290 ευρώ. Πληρ. τηλ. 6938022149 ΑΔ54365

ΚΥΡΙΑ ΙΦΙΓΕΝΕΙΑ. Ενα δυνατό άτομο στον χώρο των προβλέψεων. Με τις έμφυτες προφητικές ικανότητες της, οι οποίες έχουν εξακριβωθεί με επιτυχία δίνει λύση σε όλα τα προβλήματά σας. Προβλέπει παρελθόν, παρόν, μέλλον. Επαναφορά προσώπων. Διαθέτει δίπλωμα της Επιστημονικής Επιτροπής Παραψυχολόγων Ελλάδας. Θέλετε να μιλήσετε τώρα με την προσωπική γραμμή της κυρίας Ιφιγένειας; Από σταθερό τηλέφωνο του ΟΤΕ για γρήγορες αληθινές προβλέψεις. Καλέστε στο 9011340226 (0,3 ευρώ/15" +Φ.Π.Α.) όλο το 24ωρο. Για ραντεβού τηλ. 6977645302, 6934172811 ΑΔ54361

ΒΑΡΚΑ 4,30 μ., με εξωλέμβια 25 HP YAMAHA. Επίσης πωλείται εξωλέμβια JOHNSON 35 HP. Πληρ. τηλ. 2241074190 ΑΔ54403

ΣΚΑΦΟΣ ΦΟΥΣΚΩΤΟ 5,45 μ. τύπου APACHE 18 με φουλ extra και μηχανή YAMAHA 130 ίππους μοντέλο 1998. Τιμή 15.000 ευρώ. Πληρ. τηλ. 6977004885, 6947047120 ΑΔ54202

ΠΩΛΟΥΝΤΑΙ σε τιμή ευκαιρίας λόγω κλεισίματος επιχείρησης τα παρακάτω είδη: α. 3 κομπιούτερ με τους εκτυπωτές τους για τιμολόγηση επί αυτοκινήτου μάρκας NORAND 4000, με βάση γραφείου φορτοεκφόρτωσης μέχρι και 6 κομπιούτερ ταυτόχρονα και δυνατότητα σύνδεσης με όποιο σύστημα διαθέτετε, β. 8 συστήματα επικοινωνίας αυτοκινήτου VHF με κεραίες βάσης και ένα σύστημα αναμετάδοσης. Πληρ. τηλ. 6945982653 κ. Λευτέρης ΑΔ54315

ΠΙΑΝΟ μάρκας RAMEU στην τιμή των 1600 ευρώ. Πληρ. τηλ. 22410-30225 ΑΔ54168

ΣΑΛΟΝΙ σε άριστη κατάσταση με τραπεζάκια και τραπεζαρία. Πληρ. τηλ. 2241085949, 6937360745 ΑΔ54271

ΧΑΡΙΖΕΤΑΙ κουτάβι ράτσας κανίς μίνι χρώματος λευκό-μπεζ μόνο σε ανθρώπους που θα το αγαπάνε. Τρώει μόνο του. Πληρ. τηλ. 2241025330, 6946273613 ΑΔ54350

ΠΩΛΕΙΤΑΙ έπιπλο σύνθετο σε άριστη κατάσταση σε τιμή ευκαιρίας 300 ευρώ. Πληρ. τηλ. 6932086635 ΑΔ53990

ΠΩΛΟΥΝΤΑΙ: α) σύνθετο και τραπεζαρία με έξι καρέκλες σε μοντέρνα γραμμή και β) τραπεζαρία κουζινας με οκτώ καρέκλες σε σουηδικό ξύλο, όλα σε άριστη κατάσταση. Πληρ. τηλ. 2241037635, 6932696110 ΑΔ54212

ΠΩΛΕΙΤΑΙ ΤΑΧΥΠΛΟΟ ΣΚΑΦΟΣ BEST 4,85 ΜΕΤΡ. ΜΕ ΤΡΕΙΛΕΡ ΚΑΙ ΜΗΧΑΝΗ YAMAHA 80 HP, ΣΕ ΑΡΙΣΤΗ ΚΑΤΑΣΤΑΣΗ. ΠΛΗΡ. ΤΗΛ. 2241085231-6945461564. ΧΠΔ707

ΓΙΑ ΤΥΠΟΓΡΑΦΟΥΣ: ΠΩΛΕΙΤΑΙ ΠΙΕΣΤΗΡΙΟ OFFSET AUTO MULTI (30Χ42) ΚΑΙ ΜΗΧΑΝΗΜΑ ΓΙΑ ΚΑΤΑΣΚΕΥΗ ΣΦΡΑΓΙΔΩΝ. ΚΑΙ ΤΑ ΔΥΟ ΜΑΖΙ ΣΤΗΝ ΜΟΝΑΔΙΚΗ ΤΙΜΗ ΤΩΝ 4.500 ΕΥΡΩ!!! ΠΛΗΡ. ΤΗΛ. 6937756878 κ. ΝΙΚΟ ΧΠΔ201

ΠΩΛΕΙΤΑΙ σαλόνι δερμάτινο NATUZZI 3θέσιος-διθέσιος σε άριστη κατάσταση 2 1/2 ετών χρώματος μουσταρδί από 2.800 ευρώ μόνο 1.300 ευρώ. Πληρ. κ. Αντώνης τηλ. 6945139702, 2241024811, 2241073075 ΑΔ53669

ΠΩΛΟΥΝΤΑΙ ΗΛΕΚΤΡΟΝΙΚΕΣ ΚΑΤΑΣΚΕΥΕΣ, ΜΙΚΡΟΠΟΜΠΟΙ, ΜΙΚΡΟΚΑΜΕΡΕΣ ΚΑΙ Ο,ΤΙ ΑΦΟΡΑ ΤΗΝ ΗΛΕΚΤΡΟΝΙΚΗ ΠΑΡΑΚΟΛΟΥΘΗΣΗ. ΑΣΥΡΜΑΤΑ ΚΑΙ ΕΝΣΥΡΜΑΤΑ. ΠΛΗΡ. ΤΗΛ. 6947572119. ΠΔ53864

ΕΞΟΠΛΙΣΜΟΣ ΦΡΟΝΤΙΣΤΗΡΙΟΥ σε καλή κατάσταση, λόγω αλλαγής δραστηριότητας (πίνακες μαρκαδόρου, θρανία). Πληρ. τηλ. 2241094710. ΑΔ53403

ΜΙΚΡΟΕΠΙΠΛΑ ΠΩΛΟΥΝΤΑΙ συρταριέρες-παπουτσοθήκες, κρεμάστρες-καθρέπτες, ντουλάπες, κομοδίνα, κρεβάτια, σύνθετα, τραπέζια, καρέκλες, γραφεία, έπιπλα κουζίνας, πάγκοι, χρώματα, πλακάκια, φελιζόλ κ.ά. σε τιμές μοναδικές στο 5ο χλ. Ρόδου-Λίνδου, Γλατής - ΡΟΔΟΧΡΩΜ τηλ. 2241062037, 2241065065 ΑΔ52956

μαθήματα

ΙΔΙΑΙΤΕΡΑ ΜΑΘΗΜΑΤΑ. Παραδίδονται μαθήματα σε μαθητές δημοτικού σχολείου από έμπειρη καθηγήτρια. Πληρ. τηλ. 6945855298 ΑΜ54426

ΑΡΙΣΤΟΥΧΟΣ ΠΤΥΧΙΟΥΧΟΣ ΠΙΑΝΟΥ του Εθνικού Ωδείου, παραδίδει μαθήματα κατ' οίκον. Πληρ. τηλ. 6945418711 ΑΜ54422

ΚΑΘΗΓΗΤΡΙΑ ΦΙΛΟΛΟΓΟΣ πτυχιούχος του Πανεπιστημίου Κρήτης παραδίδει ιδιαίτερα μαθήματα σε παιδιά Δημοτικού και Γυμνασίου. Πληρ. τηλ. 2241075936 και 6972172375 ΑΜ54388

ΠΕΠΕΙΡΑΜΕΝΗ εκπαιδευτικός με 2 πτυχία παραδίδει μαθήματα σε παιδιά δημοτικού. Υπεύθυνη και μεθοδική εργασία σε πολύ λογικές τιμές. Πληρ. τηλ. 6944687143 ΑΜ54376

ΚΑΘΗΓΗΤΡΙΑ πτυχιούχος Φιλοσοφικής Σχολής Θεσ/νίκης παραδίδει ιδιαίτερα μαθήματα σε μαθητές Γυμνασίου-Λυκείου. Πληρ. τηλ. 2241033981, 6936529990 ΑΜ54355

ΔΥΣΛΕΞΙΑ. Καθηγήτρια φιλόλογος - ψυχολόγος με πολύχρονη διδακτική εμπειρία αναλαμβάνει την αποκατάσταση και βοήθεια στα σχολικά μαθήματα παιδιών με μαθησιακές δυσκολίες. Πληρ. τηλ. 6972397664 ΑΜ54354

ΓΕΡΜΑΝΙΚΑ-ΑΓΓΛΙΚΑ. Καθηγήτρια Γερμανικών-Αγγλικών παραδίδει ιδιαίτερα μαθήματα Γερμανικών-Αγγλικών σε 1-2-3 παιδιών και βοηθάει μαθητές και σπουδαστές στα μαθήματά τους. Περιοχή Ρόδου-Ιξιά-Ιαλυσός. Πληρ. τηλ. 6977782828 ή 22410 73120 και 33088. ΑΜ54345

ΚΑΘΗΓΗΤΡΙΑ ΠΤΥΧΙΟΥΧΟΣ ΠΑΝΕΠΙΣΤΗΜΙΟΥ ΑΥΣΤΡΑΛΙΑΣ ΜΕ ΜΕΤΑΠΤΥΧΙΑΚΕΣ ΣΠΟΥΔΕΣ ΣΤΗΝ ΕΚΠΑΙΔΕΥΣΗ ΚΑΙ ΠΟΛΥΕΤΗ ΠΕΙΡΑ, ΠΑΡΑΔΙΔΕΙ ΙΔΙΑΙΤΕΡΑ ΜΑΘΗΜΑΤΑ ΑΓΓΛΙΚΩΝ ΣΕ ΠΑΙΔΙΑ ΔΗΜΟΤΙΚΟΥ ΚΑΙ ΓΥΜΝΑΣΙΟΥ (ΚΑΤΑ ΠΡΟΤΙΜΗΣΗ ΣΤΙΣ ΠΕΡΙΟΧΕΣ: ΙΑΛΥΣΟ, ΚΡΕΜΑΣΤΗ, ΠΑΡΑΔΕΙΣΙ, ΜΑΡΙΤΣΑ, ΠΑΣΤΙΔΑ). ΠΛΗΡ. ΤΗΛ. 2241096397, 6977580341 ΠΜ54353

ΙΔΙΑΙΤΕΡΑ: ΦΥΣΙΚΗΣ-ΧΗΜΕΙΑΣ-ΜΑΘΗΜΑΤΙΚΩΝ ΑΠΟ ΚΑΘΗΓΗΤΗ ΜΕ ΟΥΣΙΑΣΤΙΚΑ ΠΡΟΣΟΝΤΑ ΓΙΑ ΣΟΒΑΡΗ ΠΡΟΕΤΟΙΜΑΣΙΑ ΚΑΙ ΑΜΕΣΟ ΑΠΟΤΕΛΕΣΜΑ. ΠΛΗΡ. ΤΗΛ. 2241024369, 6973025100 ΠΜ52175

ΟΙΚΟΝΟΜΟΛΟΓΟΣ ΠΤΥΧΙΟΥΧΟΣ ΤΟΥ ΟΙΚΟΝΟΜΙΚΟΥ ΠΑΝΕΠΙΣΤΗΜΙΟΥ ΑΘΗΝΩΝ (Α.Σ.Ο.Ε.Ε.) ΠΑΡΑΔΙΔΕΙ ΚΑΤ' ΟΙΚΟΝ ΜΑΘΗΜΑΤΑ ΜΕ ΕΜΠΕΙΡΙΑ, ΥΠΕΥΘΥΝΟΤΗΤΑ ΚΑΙ ΜΕΘΟΔΙΚΟΤΗΤΑ ΣΤΙΣ ΑΡΧΕΣ ΟΙΚΟΝΟΜΙΚΗΣ ΘΕΩΡΙΑΣ, ΑΡΧΕΣ ΟΙΚΟΝΟΜΙΑΣ, ΑΡΧΕΣ ΛΟΓΙΣΤΙΚΗΣ ΚΑΙ ΑΡΧΕΣ ΟΡΓΑΝΩΣΗΣ ΚΑΙ ΔΙΟΙΚΗΣΗΣ ΕΠΙΧΕΙΡΗΣΕΩΝ ΚΑΙ ΥΠΗΡΕΣΙΩΝ. ΤΙΜΕΣ ΠΡΟΣΙΤΕΣ. ΠΛΗΡ. ΤΗΛ. 2241076609, 6972196902 ΠΜ54304

ΠΑΡΑΔΙΔΟΝΤΑΙ ΙΔΙΑΙΤΕΡΑ ΜΑΘΗΜΑΤΑ ΚΑΤ' ΟΙΚΟΝ ΦΥΣΙΚΗΣ, ΧΗΜΕΙΑΣ, ΜΑΘΗΜΑΤΙΚΩΝ ΣΕ ΜΑΘΗΤΕΣ ΓΥΜΝΑΣΙΟΥ-ΛΥΚΕΙΟΥ. ΠΛΗΡ. ΤΗΛ. 2241062217, 6947705716 ΠΜ53871

ΦΙΛΟΛΟΓΟΣ απόφοιτη του Α.Π. Θεσ/κης παραδίδει μαθήματα σε μαθητές Γυμνασίου-Λυκείου. Πληρ. τηλ. 2241076780, 6974407067 ΑΜ54297

ΜΑΘΗΜΑΤΑ ΠΙΑΝΟΥ παραδίδονται μαθήματα πιάνου για αρχάριους μαθητές και μαθήτριες. Πληρ. τηλ. 6972082900 ΑΜ54280

ΦΙΛΟΛΟΓΙΚΑ ΜΑΘΗΜΑΤΑ Αρχαίων - Εκθεσης - Εκφρασης - Ιστορίας από έμπειρη φιλόλογο σε μαθητές Γυμνασίου - Λυκείου. Πληρ. τηλ. 2241038565 ΑΜ54274

ΚΑΘΗΓΗΤΡΙΑ ΦΙΛΟΛΟΓΟΣ πτυχιούχος του Α.Π.Θ. με πολυετή διδακτική εμπειρία, παραδίδει ιδιαίτερα μαθήματα σε μαθητές Γυμασίου-Λυκείου. Πληρ. τηλ. 6946098729 ΑΜ54195

ΚΑΘΗΓΗΤΗΣ ΧΗΜΙΚΟΣ, παραδίδει μαθήματα Φυσικής-Χημείας σε μαθητές Γυμνασίου και Λυκείου. Πληρ. τηλ. 2241069380, 6944425672 ΑΜ54224

ΕΚΜΑΘΗΣΗ Ms - OFFICE, Corel Draw 10, Internet, DivX.Mp3, Διαχείριση Συμπίεση Backup Αρχείων Προγραμμάτων ασφάλειας, Norton internet security-firewall-antivirus, McAfee, Zone Alarm, Seagate Firewall, Spy Sweeper, Anti-Trojans κ.λπ. Πληρ. τηλ. 6977850089, E-mail: vagattackgr@yahoo.gr ΑΜ54187

ΜΑΘΗΜΑΤΙΚΑ. Ιδιαίτερα μαθήματα από έμπειρο καθηγητή για μαθητές Γυμνασίου - Λυκείου - ΤΕΕ. Δωρεάν σημειώσεις και ασκήσεις επιλεγμένες για κάθε περίπτωση. Πληρ. τηλ. 22410-81765, 6976436973 ΑΜ54156

ΜΑΘΗΜΑΤΑ ΠΛΗΡΟΦΟΡΙΚΗΣ: Εφαρμογές σε προγραματιστικό περιβάλλον. Δίκτυα Υπολογιστών. Μαθητές ΤΕΕ, Ενιαίου Λυκείου. Πληρ. κα Ματίνα τηλ. 6977780295, 2241066469 ΑΜ54057

ΠΑΡΑΔΙΔΟΝΤΑΙ ΙΔΙΑΙΤΕΡΑ ΜΑΘΗΜΑΤΑ ΓΕΡΜΑΝΙΚΩΝ Σ' ΟΛΑ ΤΑ ΕΠΙΠΕΔΑ. ΠΛΗΡ.ΤΗΛ. 694-7219816 ΠΜ54121

ΚΑΘΗΓΗΤΡΙΑ Αγγλικών, απόφοιτος Αγγλικού Παν/μίου με MASTER παραδίδει ιδιαίτερα μαθήματα σε μαθητές όλων των επιπέδων. Υπεύθυνη προετοιμασία για τις εξετάσεις Cambridge (FCE, CAE, CPE), Michigan (ECCE, ECPE). Τμήματα μονομελή-τριμελή. Τιμές λογικές. Πληρ. τηλ. 2241022886 ΑΜ53700

ΑΠΟΦΟΙΤΟΣ Α.Π.Θ. ΤΜΗΜΑΤΟΣ ΜΑΘΗΜΑΤΙΚΩΝ παραδίδει μαθήματα Μαθηματικών-Φυσικής-Χημείας σε μαθητές Γυμνασίου-Λυκείου. Πληρ. τηλ. 6947401508, 22410 21963.ΑΜ53963

ΜΑΘΗΜΑΤΑ Αγγλικών κατ' οίκον. Ταχύρυθμα τμήματα αρχαρίων, τμήματα σε όλα τα επίπεδα. Κερδίστε χρόνο και χρήματα. Δωρεάν ΤΕΣΤ κατάταξης, το πρώτο μάθημα δωρεάν. Πληρ. τηλ. 22410 66829 και κιν. 6978605445. ΑΜ53860

ΑΓΓΛΙΚΑ - ΙΤΑΛΙΚΑ - ΙΣΠΑΝΙΚΑ
ΚΑΘΗΓΗΤΗΣ, ΚΑΤΟΧΟΣ ΜΕΤΑΠΤΥΧΙΑΚΟΥ ΤΙΤΛΟΥ ΠΑΡΑΔΙΔΕΙ ΜΑΘΗΜΑΤΑ ΚΑΤ' ΟΙΚΟΝ ΣΕ ΑΡΧΑΡΙΟΥΣ, ΠΡΟΧΩΡΗΜΕΝΟΥΣ, ΞΕΝΟΔΟΧΟΥΠΑΛΛΗΛΟΥΣ. ΠΡΟΕΤΟΙΜΑΣΙΑ ΕΞΕΤΑΣΕΩΝ CAMBRIDGE, EDEXCEL, MICHIGAN, TOEIC, TOEFL, PALSO ΚΑΘΩΣ ΚΑΙ INICIAL ,BASICO, SUPERIOR ΤΗΣ ΙΣΠΑΝΙΚΗΣ ΓΛΩΣΣΑΣ. ΕΚΠΑΙΔΕΥΤΙΚΗ ΜΕΘΟΔΟΣ ΕΙΣΑΓΩΓΗΣ ΣΕ ΒΡΕΤΑΝΙΚΑ ΚΑΙ ΙΤΑΛΙΚΑ ΠΑΝΕΠΙΣΤΗΜΙΑ. ΤΙΜΕΣ ΛΟΓΙΚΕΣ. ΜΕΤΑΦΡΑΣΕΙΣ ΔΕΚΤΕΣ. ΠΛΗΡ. ΤΗΛ. 2241025133 ΠΜ53329

πωλησεις αυτοκινητων & μοτοσικλετων

ΕΥΚΑΙΡΙΑ FIAT SEICENTO SPORTING 1100 κ.ε. μοντ. Αυγ. '99, 31.000 χλμ. με KIT ABARTH, ηλεκτρ. παράθ., P/K+4 ηχεία, ζάντες αλουμινίου, σε άριστη κατάσταση, χρ. μαύρο. Τιμή 4.800 ευρώ. Δεκτός διακανονισμός. Πληρ. τηλ. 6945552592 ΑΑ54410

ΠΩΛΕΙΤΑΙ ένα αυτοκίνητο φορτηγό ψυγείο μάρκας MERCEDES MG 100 χρονολογία 1990. Πληρ. τηλ. 2241081052, 08.00-15.00 ΑΑ54405

HONDA CIVIC μοντέλο 2000 χρώμα μαύρο, φουλ εξτρά, σε άριστη κατάσταση. Πληρ. τηλ. 2241076640, 6945275584 ΑΑ54401

HONDA STEED 400 cc σε πολύ καλή κατάσταση με δύο κράνη έξτρα. Πληρ. τηλ. 6944326374 ΑΑ54399

ΠΩΛΕΙΤΑΙ DT 200 cc και KLR 250 cc. Πληρ. τηλ. 6973416040 ΑΑ54398

ΑΥΤΟΚΙΝΗΤΟ ROVER 416 Si 1600 κ.ε., 55.000 χλμ. σε άριστη κατάσταση με φουλ εξτρά, air condition, δερμάτινο σαλόνι, ζάντες αλουμινίου, συναγερμό, immobiliser κ.λπ. Δεκτός κάθε έλεγχος. Πληρ. τηλ. 6973049333 ΑΑ54397

ΠΩΛΕΙΤΑΙ μηχανή APRILIA LEONARDO 150 cc σε άριστη κατάσταση με μόνο 5200 χλμ. Τιμή 2.700 ευρώ. Πληρ. τηλ. 6944392071 ΑΑ54370

ΠΩΛΕΙΤΑΙ MAZDA cabrio χρώματος κυπαρισσί MX5, άδεια 9ος του '98 με χειροποίητο δερμάτινο μπεζ σαλόνι, αερόσακους A/C, radio cd player BLAUNPUNKT με τελικό ενισχυτή KICKER στην τιμή των 14.500 ευρώ. Πληρ. Κ. Λιάρο τηλ. 6977425117, 2241054601 ΑΑ54377

ΠΑΠΙ HONDA 50 cc. Τιμή 350 ευρώ. Πληρ. τηλ. 2241068427, 6944263293 ΑΑ54381

ΠΩΛΕΙΤΑΙ: 1) MOTO YAMAHA 250 cc σε πολύ καλή κατάσταση, 1650 ευρώ. 2) PIAGGIO ZIP σε πολύ καλή κατάσταση για 850 ευρώ. Πληρ. Σωκράτης, τηλ. 22410 25556 και 6976892703. ΑΑ54346

MERCEDES C 180 ELEGANCE, αντιπροσωπείας, πράσινη, 45.000 χλμ. με εγγύηση, αγρατσούνιστη, μόνιμα σε γκαράζ. Τιμή 23.000. Ευκολίες. Πληρ. τηλ. 22410 31093. ΑΑ54339

LINDIAN VILLAGE RESORT
ΠΩΛΟΥΝΤΑΙ
σε καλή κατάσταση air condition δωματίων αυτόνομα 9000 BTU προς 200 ευρώ έκαστο.
Επίσης μοντέρνα έπιπλα δωματίων με κρεβατοστρώμματα, φωτιστικά κ.λπ. Καρέκλες εστιατορίου μοντέρνες ιταλικές.
Lindian Village - Παραλία Λάρδου, τηλ. 2244047361

ΠΩΛΕΙΤΑΙ
Ψυγείο, ηλεκτρική κουζίνα, καναπές και διάφορα μικροέπιπλα σε πολύ καλή τιμή.
Πληρ. κ. ΖΕΤΑ, τηλ. 22410-33422.



ΠΩΛΕΙΤΑΙ
ΕΞΟΠΛΙΣΜΟΣ ΦΡΟΝΤΙΣΤΗΡΙΟΥ πλήρης και μοντέρνος με μαγνητικό ασπροπίνακα, γραφείο, μαθητικά τραπέζια και καρέκλες και άλλα συμπληρωματικά έπιπλα.
Πληρ. τηλ. 22410-91163, Ιαλυσός, Γεωργίου Παπανδρέου 3

ΠΩΛΕΙΤΑΙ
ΔΙΠΛΩΤΙΚΗ ΜΗΧΑΝΗ
ΜΒ0 50Χ70 εισαγωγής.
Είναι σε άριστη κατάσταση
και σε λειτουργία. Είναι ηλεκτρονική.
Πληρ. τηλ. 6945991069

ΑΝΑΠΤΥΞΕΤΕ ΤΗΝ ΕΤΑΙΡΙΑ ΣΑΣ
Μαζί, μπορούμε να δημιουργήσουμε / βελτιώσουμε:
- **Εταιρική Εικόνα και Πωλήσεις**
- **Οικονομική Διαχείριση**
- **Οργάνωση Προμηθειών & Logistics**
- **Δίκτυα Τηλ/νιών & Η/Υ**
- **Διαχείριση Ανθρώπινου Δυναμικού**
- **Στρατηγικούς Στόχους & Επενδυτική Πολιτική**

Για μια εμπιστευτική συζήτηση καλέστε τον
Νικ. Παπαντωνίου Κιν. 6976-831780

ΠΛΥΝΤΗΡΙΟ ΧΑΛΙΩΝ
Cleaning Pro



πλένουμε & φυλάμε:
• ΧΑΛΙΑ - ΜΟΚΕΤΕΣ - ΦΛΟΚΑΤΕΣ
• ΠΑΠΛΩΜΑΤΑ - ΚΟΥΒΕΡΤΕΣ

☎ 22410.60585

email: abonis@otenet.gr

ΙΔΙΟΚΤΗΤΕΣ ΕΙΔΙΚΕΣ ΕΓΚΑΤΑΣΤΑΣΕΙΣ:
ΝΙΚΗΦ. ΒΡΕΤΤΑΚΟΥ - ΑΣΓΟΥΡΟΥ

ΑΠΟΦΡΑΞΕΙΣ

ΔΩΔΕΚΑΝΗΣΙΑΚΕΣ ΑΠΟΦΡΑΞΕΙΣ "ΚΟΛΟΣΣΟΣ"



ΑΠΟΦΡΑΞΕΙΣ ΚΑΘΑΡΙΣΜΟΙ ΑΠΟΧΕΤΕΥΣΕΩΝ & ΒΟΘΡΩΝ



Αναλαμβάνουμε πάσης φύσεως αποφράξεις οποιουδήποτε μήκους και πλάτους Αναλαμβάνουμε καθαρισμούς αποχετευτικών αγωγών ΔΗΜΩΝ, ΞΕΝ/ΧΕΙΩΝ στρατιωτικών μονάδων ΣΠΙΤΙΩΝ, ΠΟΛΥΚΑΤΟΙΚΙΩΝ καθώς και καθαρισμούς βιολογικών μονάδων με μηχάνημα υψηλής πιέσεως σε όλη την Δωδ/σο

Κ. ΠΗΔΙΑΚΗΣ - Π. ΚΑΣΕΡΗΣ
Πληρ. τηλ. 2241047915-91881,
κιν. 6944/325234 και 6977/717048

ΑΠΟΦΡΑΞΕΙΣ-ΚΑΘΑΡΙΣΜΟΙ





ΑΠΟΦΡΑΞΕΙΣ
ΚΑΘΑΡΙΣΜΟΙ
ΣΥΝΤΗΡΗΣΕΙΣ
ΑΠΟΧΕΤΕΥΣΕΩΝ-
ΕΠΙΦΑΝΕΙΩΝ-
ΚΤΙΡΙΩΝ-
ΠΛΟΙΩΝ-
ΒΙΟΛΟΓΙΚΩΝ

Αναλαμβάνουμε ξενοδοχεία, Δήμους, πολ/κίες κ.λπ. Αντληση πετρελαιοειδών από πλοία καθώς και λιποσυλλεκτών και βιολογικών. ΜΕ ΜΟΝΑΔΙΚΑ ΣΕ ΥΨΟΣ ΠΙΕΣΗΣ ΚΑΙ ΑΝΑΡΡΟΦΗΣΗΣ. ΥΠΕΡΣΥΓΧΡΟΝΑ ΜΗΧΑΝΗΜΑΤΑ ΥΔΡΟΒΟΛΗΣ ΣΕ ΟΛΗ ΤΗ ΔΩΔΕΚΑΝΗΣΟ

ΟΛΟ ΤΟ 24ωρο

ΒΑΡΔΕΛΛΗ Μ. -ΚΡΑΣΟΠΟΥΛΟΣ Δ. Ο.Ε.

Τηλ. 2241035555, Fax: 2241073100, Κιν. 6944/395999

e-mail:metropontikas@excite.com.

ΣΤΙΣ ΠΙΟ ΧΑΜΗΛΕΣ ΤΙΜΕΣ

auto-moto

συνέχεια από την προηγούμενη

ΠΩΛΕΙΤΑΙ TOYOTA STARLET 1987, σε καλή κατάσταση, ΚΤΕΟ στην τιμή των 1.200 ευρώ. Πληρ. τηλ. 6945783248. AA54327

ΠΩΛΟΥΝΤΑΙ τα παρακάτω επαγγελματικά αυτοκίνητα σε τιμή ευκαιρίας λόγω κλείσιμο της επιχείρησης: α. 2 MERCEDES 608 κατάψυξη με 6 πόρτες διανομής σε άριστη κατάσταση, β. 1 MERCEDES 1113 κατάψυξη με καινούργιο θάλαμο σε άριστη κατάσταση, γ. RENAULT EXPRESS 19D κλουβάκι, 4. Κλούβα MERCEDES 608 μακρύ σασί, ε. Αγροτικό ISUZU. Πληρ. τηλ. 6945982653 κ. Λευτέρης AA54314

APRILIA Πήγασος μοντέλο '98 σε πολύ καλή κατάσταση 40.000 χλμ. Πληρ. τηλ. 6942463996 AA54229

HARLEY DAVIDSON 1200 cc μοντέλο '98 σε πολύ καλή κατάσταση. Πληρ. τηλ. 6944910033 AA54228

ΦΟΡΤΗΓΟ MERCEDES ΑΝΑΤΡΕΠΟΜΕΝΟ ΤΥΠΟΣ 1619 ΜΕΤΡΗΤΟΙΣ. ΠΛΗΡ. ΤΗΛ. 6942408464.

ΠΩΛΟΥΝΤΑΙ ΤΑ ΚΑΤΩΘΙ ΑΥΤΟΚΙΝΗΤΑ ΣΕ ΑΡΙΣΤΗ ΚΑΤΑΣΤΑΣΗ ΣΕ ΠΡΟΣΙΤΕΣ ΤΙΜΕΣ ΚΑΙ ΜΕ ΕΥΚΟΛΕΣ ΠΛΗΡΩΜΗΣ. ΧΡΗΜΑΤΟΔΟΤΗΣΗ ΜΕΣΩ ΤΡΑΠΕΖΑΣ: FIAT SEICENTO MONT. 1999, FIAT SEICENTO MONT. 2001, CITROEN SAXO AIR COND MONT. 2001, HYUNDAI ATOS MONT. 1999, HYUNDAI ATOS AIR COND MONT. 2001, FIAT PUNTO 1,2 AIR COND MONT. 2001, OPEL CORSA 1.0 AIR COND. MONT. 2001, SEAT IBIZA 1,4 AIR COND. MONT. 2001, FIAT BRAVA 1,4 AIR COND MONT. 1998, SEAT CORDOBA 1,4 AIR COND MONT. 2001, FORD FOCUS 1,4 AIR COND. MONT. 2001, SEAT ALAMBRA 1,8 MINI BUS MONT. 2001, RENAULT TWINGO OPEN TOP MONT. 2000, NISSAN SERENA 1,6 MINI BUS MONT. 2000. ΔΕΚΤΟΣ ΚΑΘΕ ΕΛΕΓΧΟΣ ΣΤΙΣ ΕΓΚΑΤΑΣΤΑΣΕΙΣ ΤΗΣ ΕΤΑΙΡΕΙΑΣ ΣΤΟ 12ο ΧΛΜ. ΡΟΔΟΥ - ΚΑΜΕΙΡΟΥ (ΠΡΙΝ ΤΟ ΑΕΡΟΔΡΟΜΙΟ). ΠΛΗΡ. ΤΗΛ. 2241098200, 2241021819 ΠΑ53936

ΠΩΛΟΥΝΤΑΙ ΜΕΤΑΧΕΙΡΙΣΜΕΝΑ ΦΟΡΤΗΓΑ ΑΥΤΟΚΙΝΗΤΑ ΕΙΣΑΓΩΓΗΣ ΟΛΩΝ ΤΩΝ ΤΥΠΩΝ, ΓΙΑ ΑΓΡΟΤΙΚΗ ΚΑΙ ΕΠΑΓΓΕΛΜΑΤΙΚΗ ΧΡΗΣΗ, ΚΑΘΩΣ ΕΠΙΣΗΣ ΚΑΙ Ι.Χ. ΕΠΙΒΑΤΙΚΑ. ΕΤΟΙΜΟΠΑΡΑΔΟΤΑ Ή ΚΑΤΟΠΙΝ ΠΑΡΑΓΓΕΛΙΑΣ. ΜΕ ΤΙΜΕΣ ΓΕΡΜΑΝΙΑΣ. ΠΑΡΕΧΟΥΜΕ ΓΡΑΠΤΗ ΕΓΓΥΗΣΗ ΕΝΟΣ ΧΡΟΝΟΥ. ΕΙΣΑΓΩΓΕΙΣ ΜΕΤΑΧΕΙΡΙΣΜΕΝΩΝ ΑΥΤΟΚΙΝΗΤΩΝ: Δ. ΜΠΟΥΝΤΟΥΡΗΣ-Ε. ΠΑΠΑΠΟΣΤΟΛΟΥ Ο.Ε. ΕΚΘΕΣΗ: ΕΘΝΙΚΗ ΟΔΟΣ ΛΑΡΙΣΑΣ-ΙΩΑΝΝΙΝΩΝ, ΤΡΙΚΑΛΑ ΘΕΣΣΑΛΙΑΣ, ΤΗΛΕΦΩΝΑ: 24310-74709, 24310-27008, ΚΙΝ.: 6974456200-6977395269.

MERCEDES 200 MONT. '79 ΣΕ ΚΑΛΗ ΚΑΤΑΣΤΑΣΗ. ΤΙΜΗ 1700 ΕΥΡΩ. ΠΛΗΡ. ΤΗΛ. 2241085231 ΩΡΕΣ 09.30-14.30 ΧΠΑ707

προσφορές εργασίας

ΠΩΛΟΥΝΤΑΙ ΞΥΛΑ ΓΙΑ ΤΖΑΚΙΑ. ΠΛΗΡ. ΤΗΛ. 2241092968, 6942479010, 6944118368 ΠΡ54281

ΕΛΛΗΝΑΣ ΕΡΓΑΤΗΣ αναλαμβάνει οποιαδήποτε δουλειά μετακομίσεων, φορτοεκφορτώσεων και καθαρισμών κήπων. Πληρ. τηλ. 6945463586 AP54427

ΚΥΡΙΑ ΔΙΠΛΩΜΑΤΟΥΧΟΣ μασέρ κάνει θεραπευτικό, χαλαρωτικό, κλασικό,α- θλητικό, αισθητικό μασάζ με αρωματοθεραπεία, ρέικι και σιάτσου. Πληρ. τηλ. 2241020833, 6932501924 AP54390

ΑΝΑΛΑΜΒΑΝΩ ράψιμο και επιδιορθώσεις ρούχων - καλύμματα επιπλώσεων - ριχτάρια - κουρτίνες. Πληρ. τηλ. 6942683810 κ. Ευγενία AP54383

ΑΝΑΛΑΜΒΑΝΩ οικοδομικές εργασίες κτισίμα, σοβάδες, παντός τύπου, μερεμέτια κ.λπ. Πληρ. τηλ. 2241028824, 6944622406 κ. Μιχάλη AP54273

ΥΔΡΑΥΛΙΚΑ – ΚΑΛΟΡΙΦΕΡ
Γιάννης ο Ατλάσης
ΕΓΚΑΤΑΣΤΑΣΕΙΣ
ΑΝΑΚΑΙΝΙΣΕΙΣ
ΣΥΝΤΗΡΗΣΕΙΣ
2241029898, 6973610779
ΠΡ53798

ΕΡΓΟΛΑΒΟΣ
ΜΑΣΤΟΡΑΣ ΚΩΝΣΤΑΝΤΙΝΟΣ
ΤΙΜΕΣ ΛΟΓΙΚΕΣ
ΑΝΑΛΑΜΒΑΝΩ γενικές κατασκευές κτιρίων, αναπαλαιώσεις, σοβατίσματα, χτισίματα, γκρεμίσματα, βαψίματα, μάρμαρα, γιαλίσματα, πλακάκια, περιφράξεις οικοπέδων, κατασκευές, μελέτες για σοφίτες, ξυλοκατασκευές, τοποθέτηση κεραμίδια
ΓΙΑ ΟΛΗ ΤΗ ΔΩΔΕΚΑΝΗΣΟ
Πληρ. τηλ. (22410)27255, 6944-823925 όλο το 24ωρο
ΠΡ52272

ΑΓΟΡΑΖΩ

- ΧΡΥΣΑΦΙΚΑ
- ΚΟΣΜΗΜΑΤΑ
- ΝΟΜΙΣΜΑΤΑ
- ΧΡΥΣΑ ΔΟΝΤΙΑ
- ΜΕΤΟΧΕΣ
- ΩΡΟΛΟΓΙΑ
- ΑΝΤΙΚΕΣ

Δάνεια επί ενεχύρω

«ΜΠΑΜΠΗΣ»

Δημ. Θεοδωράκη 15 (1ος όροφος) ΡΟΔΟΣ

ΧΠΡ407

ΠΑΝΕΛΛΑΔΙΚΟ ΔΙΚΤΥΟ ΤΑΠΗΤΟΚΑΘΑΡΙΣΤΗΡΙΩΝ
ART CLEAN EXPRESS
Είμαστε λίιιι...γο πιο μπροστά από τους άλλους!
ΠΛΥΣΙΜΟ-ΑΠΟΛΥΜΑΝΣΗ- ΦΥΛΑΞΗ
ΧΑΛΙΩΝ- ΜΟΚΕΤΩΝ - ΣΑΛΟΝΙΩΝ
(και επί τόπου)
ΠΑΠΛΩΜΑΤΑ - ΚΟΥΒΕΡΤΕΣ - ΦΛΟΚΑΤΕΣ
ΣΤΕΓΝΟ ΓΙΑ ΜΕΤΑΞΩΤΑ ΚΑΙ ΧΕΙΡΟΠΟΙΗΤΑ
ΑΔΙΑΒΡΟΧΟΠΟΙΗΣΕΙΣ & ΕΠΙΔΙΟΡΘΩΣΕΙΣ ΤΑΠΗΤΩΝ
ΠΑΡΑΛΑΒΗ - ΠΑΡΑΔΟΣΗ ΚΑΤ' ΟΙΚΟΝ
ΤΗΛ. 2241094815-
ΚΙΝ. 6944350247
ΤΗΛ. ΧΩΡΙΣ ΧΡΕΩΣΗ 80011400400
ΑΛΑΦΑΚΗΣ ΤΑΣΟΣ
ΧΠΡ508

ΤΑ ΜΟΝΑΔΙΚΑ ΥΠΕΡΣΥΓΧΡΟΝΑ

ΤΑΠΗΤΟΚΑΘΑΡΙΣΤΗΡΙΑ
ΚΛΕΟΠΑΤΡΑ
Τέλος στα προβλήματα με το πλύσιμο των χαλιών σας.

Η εταιρία μας πρωτοπορεί με το ΝΕΟ υπερσύγχρονο Πλυντήριο Ταπήτων.
Προσφέρουμε άψογο και προσεγμένο πλύσιμο, καθάρισμα, φύλαξη & επιδιορθώσεις σε όλους τους τύπους χαλιών, χειροποίητα χαλιά Μηχανής, ανατολίτικα, μοκέτες, καμπέ, μεταξωτά, φλοκάτες, παπλώματα

- *Επιτόπου καθαρισμούς σαλονιών, μοκετών*
- *Παραλαβή & παράδοση κατ' οίκον σε όλη την Ρόδο.*
- *Ενημερωθείτε για την συντήρηση των χαλιών σας.*

ΚΑΙ ΤΟ 2003 Η ΦΥΛΑΞΗ ΔΩΡΕΑΝ

Τηλ. **2241051996, κιν. 6945793626 , Φαξ: 2241051322**
ΚΟΥΦΑΛΑΚΗΣ ΣΤΑΥΡΟΣ
ΠΡ49662

















PARTY LINE
ΤΗΛΕΦΩΝΗΣΕ ΜΟΥ ΤΩΡΑ ΕΧΟΥΜΕ ΠΟΛΛΑ ΝΑ ΠΟΥΜΕ



901 121 0931
LEXITEL 0.25€/15'+Φ.Π.Α., Τ.Θ. 31730

ΝΑ ΔΗΛΩΝΕΙ ΚΩΛΥΜΑ

Ανεξήγητα εκτός εαυτού βρέθηκαν αρκετοί άνθρωποι του Φοίβου. Θεώρησαν πώς η ήττα προήλθε από τα λάθη του **Κώστα Ζανεττίδη** και κυρίως από τις φάσεις των δύο πέναλτι που ζήτησαν οι κυανοκίτρινοι. Ο εκ των συμβούλων του Δ.Σ. του Φοίβου **Χρήστος Μιχαήλ** (ο γνωστός σε όλους **Φορτούλα**) δήλωσε χαρακτηριστικά στην «Α.Γ.» μετά τη λήξη του αγώνα: «Ο κ. **Ζανεττίδης** εδώ και χρόνια μας παίζει κόντρα. Σήμερα ξανάδειξε τα αντιφοιβικά του αισθήματα. Καλό θα είναι να δηλώσει κώλυμα όποτε καλείται να διαιτητεύει τον Φοίβο.

Συγχαρητήρια στους κ.κ. **Φεσσάρα** και **Ορφανό**».

ΤΟΥΣ ΑΦΗΣΑΝ ΔΙΨΑΣΜΕΝΟΥΣ

Παράπονα από τη φιλοξενία του Ανταγόρα έχουν οι Λίνδιοι, οι οποίοι στο ημίχρονο αναγκάστηκαν από μόνοι τους να πάνε να αγοράσουν νερά.

«Θα τους το ανταποδώσουμε στον β' γύρο», ακούσθηκαν να λένε μερικοί.

ΜΕΤΑΦΡΑΣΤΗΚΕ ΣΕ ΚΑΡΑΓΚΙΟΖΗΣ

Μετά τη λήξη του παιχνιδιού και κατά τη σύνταξη του Φ.Α. από τους διαιτητές, έξω από τα αποδυτήρια ποδοσφαιριστής του Κλεόβουλου φώναξε «αυτά είναι καραγκιοζιλίκια» διαμαρτυρόμενος για τη διαιτησία του παιχνιδιού.

Ο **Βαγγέλης Αργυρίου** (α' επόπτης) που συνέταξε το Φ.Α. έγραψε αυτό που είπε ο παίκτης του Κλεόβουλου αλλά μεταφρασμένο, αναφέροντας ότι του είπε «είστε καραγκιόζηδες».

Σε ερώτηση του συνεργάτη μας, **Γιώργου Αναγνώστου** γιατί έγραψε «είστε καραγκιόζηδες» κι όχι «αυτά είναι καραγκιοζιλίκια», ο **Αργυρίου** απάντησε:

«Τα καραγκιοζιλίκια ποιός τα κάνει; Ο Καραγκιόζης. Αρα μας είπε καραγκιόζηδες(!!!)

Η ΔΥΝΑΜΗ... ΤΗΣ ΑΓΑΠΗΣ

Ξαφνικό πρόβλημα υγείας, χωρίς ευτυχώς δυσάρεστες εξελίξεις, αντιμετώπισε την Παρασκευή το βράδυ, ο υπεύθυνος του γηπέδου των Αγίων Αποστόλων **Τρύφωνας Τσόπελας**. Ο **Μέγας Τρύφων**, μεταφέρθηκε εσπευσμένα στο νοσοκομείο Ρόδου για να του παρασχεθούν οι πρώτες βοήθειες και να υποβληθεί σε ιατρικές εξετάσεις, που έδειξαν πώς είχε υψηλή πίεση.

Οι γιατροί του συνέστησαν μερικές ημέρες ξεκούρασης και αποχής από την εργασία του.

Αλλά το αγωνιστικό πρόγραμμα των ομάδων συνεχίζεται και το γήπεδο των Αγ. Αποστόλων αποτελεί ένα βασικό «κομμάτι». Την επόμενη ημέρα, είχε ορισθεί για το εφηβικό πρωτάθλημα, το παιχνίδι ανάμεσα στον Διαγόρα και την Αναγέννηση Εμπ. Το ενδεχόμενο να βρουν τα παιδιά, κλειστές τις πόρτες του γηπέδου ήταν ορατό, αλλά η αγάπη του **Τρύφωνα** για τις νεαρές ηλικίες και γενικά για το άθλημα, του έδωσαν την δύναμη, να σηκωθεί από το «κρεβάτι» και να βρεθεί στο γήπεδο.

ΓΡΑΦΕΙΟ ΣΤΟΙΧΗΜΑΤΩΝ

Σε γραφείο ...στοιχημάτων μετέτρεψαν μία γωνία του γηπέδου Μασσάρων ο ποδοσφαιριστής του Αγίου Γεωργίου **Αργύρης Σκυλλαράκης** και δύο κολλητοί του.

Ούτε στο κουπόνι να ήταν το ματς, Αστέρας-Αναγέννηση.

Το παρακολούθησαν και οι τρεις με προσοχή, όμως ταυτόχρονα είχαν στα αυτιά τους τα ακουστικά για να ακούνε την εξέλιξη των αγώνων, με τα ανάλογα σχόλια. Από τα τελευταία «ωχ» που ακούστηκαν μύρισε... κουβάς, ωστόσο με την οργάνωση που είχαν σίγουρα τους περιμένει δυνατό ταμείο την επόμενη φορά.

Οπως κάνει κάθε καλός «μπουκ» που σέβεται τον εαυτό του, ο **Αργύρης Σκυλλαράκης** δεν έπαιξε, αλλά κρατούσε με σχολαστικότητα, τα «στατιστικά» ενημερώνοντας αμέσως τους φίλους του.

ΣΕΒΑΣΜΟΣ ΣΤΗΝ ΠΡΑΞΗ

Το σωστό πρέπει να λέγεται και να αποτελεί παράδειγμα, οπότε καλό θα ήταν τα σωματεία που περνούν από το γήπεδο των Μασσάρων να ρίχνουν μία ματιά προς τα δημοσιογραφικά θεωρεία και να βρουν τους τρόπους για να τα μιμηθούν στα δικά τους γήπεδα. Τα δημοσιογραφικά αποτελούν ένα πραγματικό στολίδι και οι άνθρωποι του Αστέρα έχουν κάθε δικαίωμα να καμαρώνουν, καθώς με την κατασκευή τους και την συντήρησή τους απέδειξαν πως σέβονται και κατανοούν την αποστολή των εκπροσώπων του Τύπου.

Οσο για το βασικότερο;

Στα θαυμάσια δημοσιογραφικά θεωρεία προσθέτουν και την δική τους άψογη συμπεριφορά -όπως έκαναν προχθές και κάποιοι φίλοι της Αναγέννησης- καθώς ασχολήθηκαν μόνο με τα του αγωνιστικού χώρου χωρίς να λοξοκοιτάζουν, όπως συμβαίνει αρκετές φορές στα γήπεδα, προς αυτούς που γράφουν ή μεταδίδουν.

ΕΣΦΑΛΜΕΝΟΣ ΣΥΝΑΓΕΡΜΟΣ

Το τηλέφωνο του προέδρου της ΕΠΣΔ **Κλεόβουλου Χατζηγεωργίου** χρέωσε ο διαιτητής **Νίκος Διαμαντέας** στο ημίχρονο του αγώνα Ανταγόρας-Κλεόβουλος.

Στο 20ό λεπτό ο Κλεόβουλος έκανε αλλαγή βγάζοντας από το παιχνίδι ποδοσφαιριστή κάτω των 20 ετών και βάζοντας στην θέση του παίκτη μεγαλύτερης ηλικίας. Ο **Διαμαντέας** δεν είδε πως οι Λινδιακοί ξεκίνησαν με τρεις νεαρούς (**Πιζήμολας, Χωρίτης** και **Διάκουλας Κ.**) και υπέθεσε πως μετά την αλλαγή στον αγωνιστικό χώρο έμεινε μόνο ένας. Πήρε, λοιπόν, τον **Χατζηγεωργίου** για να ζητήσει οδηγίες. Ο τελευταίος άρχισε τα τηλέφωνα και μετά από λίγη ώρα διαπιστώθηκε πως επρόκειτο για λάθος (προφανώς ο **Διαμαντέας** σημείωσε στο μπλοκάκι του μόνο το όγομα του παίκτη που βρισκόταν στον πάγκο, χωρίς να δει πως ο ένας από τους τρεις βρισκόταν στην ενδεκάδα, μένοντας στο βασικό δηλαδή την υποχρεωτική παρουσία των δύο).

Τζάμπα η αναστάτωση δηλαδή, όμως από την άλλη ο νεαρός διαιτητής ούτε αλχημείες έκανε, ούτε άφησε τα πράγματα στην τύχη τους, προσπαθώντας με την βοήθεια του προέδρου της ΕΠΣΔ.

ΚΑΗΚΕ Η «ΕΞΟΔΟΣ»

Φωτιά πήρε η πίστα και η μπάρα με τα ποτά στέναζε στην «Εξοδο» το Σάββατο το βράδυ μέχρι το πρωί. Εκεί έγιναν να επινίκια της νίκης του Ηρακλή, όλοι μαζί παίκτες-προπονητής, φίλαθλοι και ο φίλος της ομάδας, ο παράγοντας της Ρόδου **Χρυσόστομος Ψέλλας**... ήταν τόσο το κέφι και η συγκίνηση μέχρι το πρωί... φεύγοντας όλοι εν πλήρη ευθυμία και ποδοσφαιρική χαρά. Βέβαια στο παρόν και επί των επάλξεων πρώτος και καλύτερος ο πρόεδρος... είχε τους δικούς του λόγους για πολλά και διάφορα ...σχετικά με το γλέντι.

ΕΚΛΑΨΕ Ο ΠΡΟΕΔΡΟΣ

Οντως η πίεση ήταν μεγάλη. Το να «γυρίσει» η ομάδα σου ένα παιχνίδι και μάλιστα έχοντας αντίπαλο τον Φοίβο είναι σπουδαία δουλειά. Στ' αποδυτήρια του Ηρακλή... χαμός μετά τη νίκη με 2-1. Ενα κουβάρι οι παίκτες μαζί με τον **Γιώργο Παπαδημήτρη** πανηγύριζαν την σπουδαία τους νίκη.

«ΓΙΑ ΣΕΝΑ ΠΡΟΕΔΡΕ Η ΝΙΚΗ, ΓΝΩΡΙΖΕΙΣ ΤΟΥΣ ΛΟΓΟΥΣ» του φώναζαν. Ο πρόεδρος ακούγοντας τους παίκτες του να του λένε τέτοια, έκλαψε από χαρά και συγκίνηση. Ηταν απ' τις καλύτερες στιγμές του ντέρμπι.

ΔΕΝ ΤΟΝ ΑΦΗΣΑΝ ΝΑ ΒΟΗΘΗΣΕΙ

Κατά τη διάρκεια του β' ημιχρόνου στο Ανταγόρας-Κλεόβουλος, τραυματίστηκε ο ποδοσφαιριστής των φιλοξενουμένων, **Βαγγέλης Ιωαννίδης**, και πολλοί φοβήθηκαν ότι του γύρισε η γλώσσα.

Ο προπονητής του **Ακης Δελαπόρτας** εκτίοντας τιμωρία ήταν εκτός αγωνιστικού χώρου και προσπάθησε να μπει μέσα για να τρέξει να βοηθήσει καθώς ο γιατρός εκείνη τη στιγμή ήταν κι αυτός εκτός αγωνιστικού χώρου.

Ομως τον σταμάτησαν στην πόρτα και δεν τον άφησαν να μπει μέσα παρά τις παρακλήσεις του.

Εχοντας σχετική εμπειρία από τέτοια περιστατικά θεώρησε πως μπορούσε να βοηθήσει, αλλά ευτυχώς τελικά ο παίκτης του είχε κτυπήσει μόνο στα πλευρά.

"ΚΒΟ ΒΑΝΤΙS"

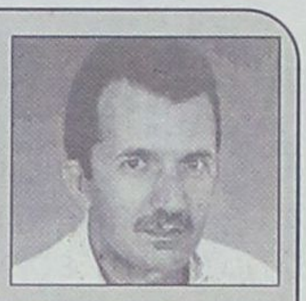

Οι διαιτητές αποδέχονται μόνο τους αμερόληπτους παρατηρητές, αγώνων και διαιτησίας

«**Καλύτερα ο έλεγχος παρά η εμπιστοσύνη**» λένε οι Γερμανοί. Και φυσικά συμφωνούν (θεωρητικά) όλοι οι Ελληνες. Στη πράξη όμως τι γίνεται; **Σαχλαμάρες**. Ολοι χαμογελούν όταν βλέπουν στα κανάλια, κλιμάκιο του ΣΔΟΕ να μπαίνει στα μαγαζιά μαζί με κάμερες για να κάνει έλεγχο ή τον τροχονόμο καλημερίζοντας να ζητάει από τον ευγενέστατο νταλικιέρη να ανάψει το αριστερό φλας.

Στη χώρα μας οι περισσότεροι έλεγχοι γίνονται όταν υπάρχει **πρόβλημα** και σε **περιόδους κρίσεων**.

Γι' αυτό και δεν υπάρχει καλός προγραμματισμός αφού μόνο ο συστηματικός έλεγχος σε βοηθά να ξέρεις τις **αδυναμίες** και τις **δυνάμεις σου**. Αρα μπορείς να **προγραμματίσεις**.

Το ξέρετε αυτό κύριε **Κάπρο** και **Κουνελλέ;** Εάν ναι, τότε δέχεστε, την άποψη ότι μέρος ευθύνης για τις κακές διαιτησίες έχει η απουσία παρατηρητών διαιτησίας από αγώνες αλλά και όταν κάποιοι από αυτούς δεν κάνουν καλά τη δουλειά τους.

Υπάρχει μία ποδοσφαιρική έδρα που ενώ παλαιότερα απασχολούσε συχνά τον φίλαθλο κόσμο με **επεισόδια** και **διαμαρτυρίες** για την διαιτησία από φιλοξενούμενους ή και τον γηπεδούχο, την περασμένη αγωνιστική περίοδο, δεν συνέβη τίποτα απ' όλα αυτά. Είναι το γήπεδο του Ποσειδώνα Καρπάθου.

Ο λόγος γι' αυτή την σημαντική βελτίωση είναι ότι Επαρχος Καρπάθου είναι ο καθηγητής και παρατηρητής διαιτησίας **Μιχάλης Ερωτόκριτος**, του οποίου και μόνο η παρουσία σαν απλού φιλάθλου στους εκεί αγώνες είναι αρκετή για τον «άρχοντα» του γηπέδου ώστε να προσπαθήσει για το 50-50.

Μην ξεχνάτε ότι ο διαιτητής αποδέχεται εμπιστεύεται και συνεργάζεται με τους παρατηρητές που είναι μια «μονταρισμένη» ομάδα αντικειμενικών και αμερόληπτων ανθρώπων που γνωρίζουν τι ελέγχουν και πώς να το αξιολογούν.

Ο έλεγχος της διαιτησίας είναι μία διαδικασία που πρέπει να γίνεται με κάποιο πρόγραμμα σε τακτικά διαστήματα και σε όλες τις κατηγορίες αγώνων.

Κάτι ανάλογο ισχύει και για τους παρατηρητές αγώνων, κύριε **Κολιάδη** και **Χατζηγεωργίου**. Και αυτοί αν κάνουν καλά τη δουλειά τους και **ακούγονται** από εσάς τους «ανωτέρους» θα έχουμε καλύτερη διαιτησία, αλλά και όλα τα άλλα θα πάνε προς το καλύτερο.

Γιατί και οι παρατηρητές, είναι ένας **κρίκος** στην αθλητική **αλυσίδα**. Ξέρετε πόσο γερή είναι μια αλυσίδα; **Οσο ο πιο αδύνατος της κρίκος!!!**

Βογιατζόγλου Τάσος

Ο ΑΣΤΕΡΑΣ Π. ΣΥΛΛΥΠΑΤΑΙ

Το διοικητικό συμβούλιο, ο προπονητής, οι παίκτες του Αστέρα Παστίδας εκφράζουν και δημόσια τα ειλικρινή συλλυπητήριά τους στην οικογένεια του πρώην προέδρου της ομάδας **Παναγιώτη Πάττα** για τον απροσδόκητο χαμό της συζύγου του **Τσαμπίκας**.

Από το Δ.Σ. του ΑΣΤΕΡΑ ΠΑΣΤΙΔΑΣ

ΕΠΕΣΤΡΕΨΕ ΜΕ ΔΙΑΣΕΙΣΗ

*Με διάσειση επέστρεψε από τη Λέρο ο ποδοσφαιριστής του Ευκλή, **Ντόστι**. Ο νεαρός συγκρούστηκε με αντίπαλό του και κρίθηκε σκόπιμη η μεταφορά του στο νοσοκομείο, όπου υποβλήθηκε σε εξετάσεις.*

Ευτυχώς δεν επρόκειτο για κάτι το σοβαρό.

Κονσέρτο από πολυβόλο

• Με εντυπωσιακή νίκη ξεκίνησε τις υποχρεώσεις της στο νέο πρωτάθλημα στην έδρα της η Δόξα Ψ. επί της μαχητικής Τήλου

ΨΙΝΘΟΣ

Η πλήρης αποθέωση του επιθετικού ποδοσφαίρου Δόξα Ψ.-Τήλος 6-4. Με τον καλύτερο δυνατό τρόπο ξεκίνησαν τις υποχρεώσεις τους στο πρωτάθλημα της Β' κατηγορίας οι Ψινθενοί καταφέρνοντας να υποτάξουν την αντίσταση της μαχητικής Τήλου με εντυπωσιακό σκορ.

Ηταν ένα παιχνίδι το οποίο τα είχε όλα. Ρυθμό, πάθος, καλή αγωνιστική παρουσία, δύναμη, πολές φάσεις και δέκα γκολ.

Οτι δηλαδή ζητάνε οι υγιείς φίλαθλοι από το άθλημα.

-Η ΕΙΚΟΝΑ ΤΟΥ ΑΓΩΝΑ-

Η ανυπόφορη ζέστη που επικρατούσε χθες το "μεσημέρι" στο γήπεδο Ψίνθου ήταν ο κυριότερος αντίπαλος της προσπάθειας των εικοσιδύο ποδοσφαιριστών! Παρόλα αυτά το γρήγορο γκολ από πλευράς γηπεδούχου, βοήθησε στην θετική εξέλιξη του αγώνα. Η απάντηση για τους φιλοξενούμενους ήρθε με την συμπλήρωση του δεκαλέπτου και εκεί που όλα έδειχναν πως το παιχνίδι θα ήταν αμφίρροπο.

Το "δαιμονιώδη" μισάωρο που είχαν οι γηπεδούχοι τους έφερε μπροστά στο σκορ με 4-1.

Από εκεί και μετά οι γηπεδούχοι χαλάρωσαν δύνοντας την ευκαιρία στους Τηλιακούς να βγουν μπροστά και να μειώσουν φτάνοντας σε απόσταση αναπνοής. Το δεύτεροι ξέσπασμα από πλευράς Ψίνθου την έφερε πέντε λεπτά πριν από την λήξη να προηγείται με τρία γκολ διαφορά και το μόνο που κατάφεραν οι Τηλιακοί ήταν να πετύχουν ακόμη ένα γκολ και να μειώσουν στο σκορ.

-Ο ΧΟΡΟΣ ΤΩΝ ΓΚΟΛ-

1'. Με εύστοχο χτύπημα πέναλτι ο **Πλύγκος Π.** άνοιξε το σκορ 1-0.

10'. Ατομική προσπάθεια και πλασέ του **Σακελλάρη Κ.** 1-1.

15'. Με δυνατό σουτ του Ροδίτη οι Ψινθενοί πήραν και πάλι το προβάδισμα 2-1. Σ' αυτή την φάση οι φιλοξενούμενοι διαμαρτυρήθηκαν για οφ-σάϊντ.

27'. Κοντινό πλασέ του **Πλύγκου Μ.** 3-1.

47'. Κοντινή προβολή του **Τσαλίκη** 4-1.

56'. Με διπλή προσπάθεια ο **Σακελλάρης Κ.Τ.** κατάφερε να νικήσει τον **Χατζηδημητρίου** μετά από σέντρα του **Μηλιού** 4-2.

64'. Με προβολή του **Καβουκλή,** η Τήλος μείωσε σε 4-3.

80'. Από πολύ κοντά ο **Ροδίτης** δεν δυσκολεύτηκε με πλασέ να στείλει την μπάλα στα δίχτυα 5-3.

85'. Την χαριστική βολή για τους Τηλιακούς έδωσε ο **Καρίκης** με ωραίο πλασέ 6-3.

88'. Δυνατό σουτ ο **Καβουκλής** και διαμόρφωσε το τελικό 6-4.

-ΔΙΑΙΤΗΣΙΑ-ΔΙΑΚΡΙΘΕΝΤΕΣ-

Χωρίς προβλήματα ήταν η διαιτησία των **Τάραλη, Κόκκινου,** ενώ διαμαρτυρίες από πλευράς Τήλου για τον **Παπανθύμου** (στην φάση του δεύτερου γκολ των γηπεδούχων), ο οποίος έπαιξε κοινή συναίνεση καθώς δεν προσήλθε στο γήπεδο ο βοηθός **Μοντιάδης.**

Από τους γηπεδούχους ξεχώρισαν οι **Πλύγκος Π., Τσαλίκης, Ροδίτης** και ο **Πλύγκος Μ.** ενώ από τους φιλοξενούμενους οι **Καβουκλής, Σακελλάκης Κων.** και ο **Μηλιός.**

Οι συνθέσεις

ΔΟΞΑ Ψ.: *Διακοδημητρίου, Κωστομοίρης Μ., Χατζηγιάννης, Κωστομοίρης Γ., Πετράς, Πλύγκος Π., Καμπούρης, Πλύγκος Μ. (50' Μπαρμπαντώνης), Καρίκης, Ροδίτης, Τσαλίκης (80' Κακοσαίος)*

ΤΗΛΟΣ: *Χ'γεωργίου, Ορφανός, Μηλιός, Αλιφέρης., Σακελλάρης Κ. (46' Σακελλάρης Κ.), Χριστοφής Μ., Νικολής, Αγγελίδάκης, Σακελλάρης Η., Σακελλάρης Κωστ., Οικονόμου*

ΔΟΞΑ Ψ.	6
ΤΗΛΟΣ	4

Κυρίαρχος του παιχνιδιού

• Χωρίς να αντιμετωπίσει ιδιαίτερα προβλήματα ο Ακουσίλαος "καθάρισε" στην έδρα του τον αδύναμο Ποσειδών Κ.

Σε υγιεινό περίπατο μετέτρεψε το ματς της πρεμιέρας ο Ακουσίλαος καταφέρνοντας να συντρίψει στην έδρα του τον Ποσειδών Κ. με 5-1

Μόνο δεκαπέντε λεπτά κατάφερε να προβάλει αντίσταση ο φιλοξενούμενος Ποσειδών Κ. να κρατήσει μακριά από τα καρέ του τον "παθιασμένο" για την νίκη Ακουσίλαο. Στο αμέσως επόμενο λεπτό οι γηπεδούχοι κατάφεραν να δώσουν "ουσία" στις άκαρπες προσπάθειες τους και να ξεκινήσουν το "πάρτι" μπροστά από το καρέ των φιλοξενουμένων.

Οι ρυθμοί που ακολούθησαν ήταν εξαντλητικοί με τους Φανενούς να έχουν σωρεία χαμένων ευκαιριών για να τελειώσουν το παιχνίδι από το πρώτο μέρος. Στην επανάληψη δεν άλλαξαν και πολλά. Ο Ακουσίλαος μόνιμα στην επίθεση και ο Ποσειδών στην δύσκολη θέση να προσπαθεί να "κόψει" χωρίς επιτυχία την φόρα των γηπεδούχων.

Τα τελευταία είκοσι λεπτά της συνάντησης έδιναν την εντύπωση πως παρακολουθούσαμε φιλικό παιχνίδι καθώς το αποτέλεσμα είχε πλέον κριθεί.

-ΦΑΣΕΙΣ ΚΑΙ ΓΚΟΛ-

5'. Ασίστ του **Κάβουρα** προς του **Παπουρδάνο** σουτ του τελευταίου πάνω από το οριζόντιο του **Σεβδαλή.**

8'. Ατομική προσπάθεια και διαγώνιο σουτ του **Χαλκιά Α.** απέκρουσε με διπλή προσπάθεια ο **Μαριτσενός.**

16'. Ατομική προσπάθεια και ασίστ του **Κάβουρα** στον **Παπουρδάνο** από πολύ κοντά δεν δυσκολεύτηκε να ανοίξει το σκορ παρά την προσπάθεια του **Σεβδαλή.**

25'. Δυνατό σουτ του **Γιορδαμνή Ν.** έξω από την περιοχή η μπάλα στο οριζόντιο και άουτ.

39'. Δυνατό σουτ του **Θεοδοσίου** η μπάλα στο οριζόντιο άουτ.

60'. Εκτέλεση κόρνερ του **Γιορδαμνή Ν.** "πετάχτηκε" στο πρώτο δοκάρι ο **Τσαλίκης** που με γυριστό σουτ έκανε το 3-0.

66'. Σύγχυση στα καρέ του Ποσειδών τελικός αποδέκτης της μπάλας ο **Παπουρδάνος** που με πλασέ δεν δυσκολεύτηκε να κάνει το 4-0.

84'. Σουτ του **Μπαλή** μέσα από την περιοχή η μπάλα στο δεξί κάθετο δοκάρι ριμπάουντ

ΑΚΟΥΣΙΛΑΟΣ	5
ΠΟΣΕΙΔΩΝ Κ.	1

30'. Σέντρα του **Θεοδοσίου** κεφαλιά του **Στάππα** 2-0.

35'. Και πάλι **Στάππας** μόνος με τον **Σεβδαλή** δεν κατάφερε να τον νικήσει.

-Η ΔΙΑΙΤΗΣΙΑ-

Καλή ήταν σε γενικές γραμμές η διαιτησία των **Πηδιάκη, Μίχα** και **Σταυριανού.**

-ΔΙΑΚΡΙΘΕΝΤΕΣ-

Από τους γηπεδούχους ξεχώρισαν οι **Κάβουρας, Παπουρδάνος, Καλαεντζής** και ο νεαρός **Αρφαράς.**

Από το "ναυάγιο" του Ποσειδών διακρίθηκε ο **Σεβδαλής** (παρά τα πέντε γκολ που δέχθηκε) και ο **Πανάρετος.**

Οι συνθέσεις

ΑΚΟΥΣΙΛΑΟΣ: *Μαριτσενός, Καλαεντζής, Γιορδαμνής Ν., Στάππας (39' λ.τ. Τσαλίκης), Θεοδοσίου, Κάβουρας, Κορκίδας, Σάββενας, Αρφαράς, Παπουρδάνος (67' Μπαλής), Γιορδαμνής Ε. (60' Σάββας)*

ΠΟΣΕΙΔΩΝ Κ.: *Σεβδαλής, Καμπούρης, Κρητσιώτης, Χατζημανώλης, Μάλτας, Χηράκης, Σακελλάκης, Πανάρετος, Χαλκιάς Α., Χαλκιάς Μ., Σπανός (46' Χιώτης)*

"Ελυσε" στη επανάληψη

• Ο Ερμής μετέτρεψε το αγχώδες 1-0 του ημιχρόνου σε άνετη επικράτηση με 4-1 στο δεύτερο ημίχρονο

Με το δεξί μπήκε στο πρωτάθλημα ο Ερμής, κερδίζοντας τον νεοφώτιστο Ξάνθο στις Καλυθιές.

Απ' την πλευρά τους οι Πάτμιοι έδειξαν σημάδια αξιόμαχης ομάδας, η οποία παίζει αρκετά ελεύθερο ποδόσφαιρο.

-Η ΕΙΚΟΝΑ ΤΟΥ ΑΓΩΝΑ-

Θι γηπεδούχοι μπήκαν πιο δυνατά στο παιχνίδι, είχαν από την αρχή την πρωτοβουλία των κινήσεων αλλά δεν είχαν καλή κυκλοφορία της μπάλας και καλή ανάπτυξη με αποτέλεσμα να μην μπορούν να δημιουργήσουν τις κατάλληλες προϋποθέσεις για να ανοίξουν το σκορ. Μετά το πρώτο τριαντάλεπτο οι Καλυθενοί έβαλαν τη μπάλα κάτω, έβγαιναν σε πιο οργανωμένες επιθέσεις και άρχισαν να δημιουργούν τη μία ευκαιρία πίσω από την άλλη μέχρι να ανοίξουν το σκορ έξι λεπτά πριν το τέλος του ημιχρόνου. Στην επανάληψη ο Ερμής μπήκε φουριόζος και σε 18' μετέτρεψε το 1-0 σε 4-0. Απ' εκεί και πέρα οι γηπεδούχοι διατήρησαν την υπεροχή και δημιούργησαν κι' άλλες ευκαιρίες για να διευρύνουν το σκορ. Με τη σειρά του ο **Ξάνθος** έβγαινε κατά διαστήματα μπροστά και τελικά κατάφερε να πετύχει το γκολ της τιμής για να διαμορφωθεί το τελικό 4-1.

-ΦΑΣΕΙΣ ΚΑΙ ΓΚΟΛ-

26'. Ο **Τσαμπαλάκης Ν.** έφυγε προς την εστία του Ερμή πλάσαρε και απέκρουσε ο **Υψηλάντης.**

27'. Ο **Καβουσανάκης** σούταρε μέσα από τη περιοχή και η μπάλα πέρασε άουτ.

30'. Ο **Καβουσανάκης** εκτέλεσε απευθείας φάουλ, η μπάλα χτύπησε στο οριζόντιο δοκάρι και κατέληξε άουτ.

35'. Ο **Γρύλλης Χ.** του **Βασ.** ανέτρεψε το **Καβουσανάκη** μέσα στη περιοχή και ο διαιτητής **Κατσιδώνης Π.** σφύριξε πέναλτι, το οποίο εκτέλεσε ο παθών και η μπάλα πέρασε πάνω από τα δοκάρια.

39'. Ο **Κατταξενός** πήρε τη μπάλα έκανε ωραία προσπάθεια μπήκε μεσ' τη περιοχή πλάσαρε και άνοιξε το σκορ.

46'. Ο **Κατταξενός** μετά από σέντρα του **Κυριαζή** από δεξιά πλάσαρε μέσα από τη περιοχή κι έκανε το 2-0.

77'. Ο **Καβουσανάκης** μπήκε μεσ' τη περιοχή πλάσαρε και απέκρουσε με υπεράνταση ο γκολκήπερ τον **Ξάνθου.**

82'. Ο **Πέντες** μετά από μπαλιά του **Κάβουρα** μείωσε με κεφαλιά σε 4-1.

88'. Ο **Καβουσανάκης** μόνος του με τον **Γρύλλη Χ.** του **Νικ.** πλάσαρε απέκρουσε ο πορτιέρο των φιλοξενούμενων, στην επαναφορά πήρε το ριμπάουντ ο **Καβουσανάκης** έκανε κεφαλιά και έδιωξε πριν τη γραμμή ο **Ζαμπελάκης.**

Καλή ήταν η διατησία των **Κατσιδώνη Π., Μίχα** και **Ασημακόπουλου.**

Από τον Ερμή καλύτεροι ήταν οι **Κατταξενός, Κυριαζής, Στατιού** και **Καβουσανάκης.**

Από τον Ξάνθο διακρίθηκαν οι **Κάβουρας, Γρύλλης Χ.** του **Βασ.** και **Κανιαρός.**

Οι συνθέσεις

ΕΡΜΗΣ: *Υψηλάντης, Σεντέ-*

ΕΡΜΗΣ	4
ΞΑΝΘΟΣ	1

50'. Ο **Κατταξενός** έβγαλε από τα δεξιά μπαλιά για τον **Καβουσανάκη,** ο τελευταίος έκανε το κοντρόλ μέσα στη περιοχή σούταρε κι έκανε το 3-0.

63'. Ο **Κυριαζής** μετά από μεταβίβαση του **Καβουσανάκη** έκανε με πλασέ μέσα από τη περιοχή το 4-0.

68'. Ο **Γρύλλης Χ.** του **Βασ.** έπιασε κεφαλιά από καλή θέση μετά από κόρνερ του **Παπαδέλια** και η μπάλα κατέληξε άουτ.

μέντες, Σταυρής Σ., Ηλίας, Στατιού, Χατζηγεωργίου, Κασταμούλας, Κυριαζής (52' Υψηλάντης), (71' Νικολός-Χατζηνικολού), Κατταξενός (60' Στάθης), Καβουσανάκης

ΞΑΝΘΟΣ: *Γρύλλης Χ. του Νικ., Παπαδέλιας (75' Πέντες), Αντωνόπουλος, Ζαμπέλης, Τσαμπαλακης Ν. (57' Πούλος), Γρύλλης Χ. του Βασ., Κανιαρός, Μαραβέλιας, Ροδίτης, Κάβουρας*

Σίφουνες ανά μισάωρο

• Εχοντας από ένα εκρηκτικό διάστημα Δόξα Λέρου και Ευκλής μοιράστηκαν βαθμούς και εντυπώσεις σ' ένα θαυμάσιο παιχνίδι

ΛΕΡΟΣ

Την ομορφιά του ποδοσφαίρου ανέδειξαν η Δόξα Λέρου και ο Ευκλής που αναδείχτηκαν ισόπαλοι 3-3 μοιράζοντας πολλές συγκινήσεις στους φιλάθλους που παρακολούθησαν το παιχνίδι. Χάρη στο εκρηκτικό της ξεκίνημα η Δόξα προηγήθηκε στο μισάωρο με ...3-0, δείχνοντας πως δεν θα έχει κανένα πρόβλημα όχι μόνο να πάρει τους τρεις βαθμούς αλλά και να σκορπίσει τον αντίπαλό της στους πέντε ανέμους. Οπως αποδείχτηκε όμως οι "μπαταρίες" των Λεριών αποφορτίστηκαν γρήγορα. Η Δόξα έμεινα από δυνάμεις δίνοντας στους Σορωνιάτες την δυνατότητα να εξαπολύσουν αντεπίθεση διαρκείας και στο 63' να έχουν φέρει το ματς στά ίσια. Η δε κούραση που εμφανίστηκε πια και στο στρατόπεδο του Ευκλή, κράτησε τον ρυθμό σε...ανθρώπινα επίπεδα και το σκορ έμεινε εκεί.

ΔΟΞΑ ΛΕΡΟΥ	3
ΕΥΚΛΗΣ	3

-ΤΑ ΓΚΟΛ-

15'. Ο **Αποστολίδης** άνοιξε το σκορ με κοντινό πλασέ.

20'. Ο **Αποστολίδης** τροφοδότησε τον **Σιφουνιό** που με πλασέ έκανε το 2-0.

30'. Ο **Ασβεστάς Γ.** έβγαλε σε θέση τετ-α-τετ τον **Ηλία,** που δεν δυσκολεύτηκε να ανεβάσει με πλασέ τον δείκτη του σκορ στο 3-0.

40'. Με εύστοχο χτύπημα πέναλτι ο **Ζερβός** μείωσε σε 3-1.

58'. Ο **Γρηγοράς** "σημάδεψε" από φάουλ το δοκάρι του **Γκούντογλου,** ο **Τόππος** πήρε το "ριμπάουντ" και από κοντά έκανε το 3-2.

63'. Με θαυμάσια ατομική προσπάθεια ο **Διακοφιλιππής** διαμόρφωσε το τελικό 3-3.

Καλύτεροι των γηπεδούχων ήταν οι **Κρητικός, Ντάλλαρης Ε. και Αποστολίδης** ενώ από τον Ευκλή ξεχώρισαν οι **Διακοφιλιππής, Ζερβός** και **Γρηγοράς.**

Αριστη ήταν η διαιτησία των **Αλαχιώτη, Σταυρουλάκη** και **Λουρμπέα.**

Οι συνθέσεις

ΔΟΞΑ ΛΕΡΟΥ.: *Γκούντογλου, Καστής, Ευαγγέλου, Γκουλαρής, Κρητικός, Ασβεστάς Γ. (46' Τονούζης), Ηλίας, Ντάλλαρης Ε., Αποστολίδης (78' Ασβεστάς Θ.), Σιφουνιός (80' Καζούλος), Μιχαλούδης*

ΕΥΚΛΗΣ: *Βαλσάμης, Κυριαζής, Κοτσυφός, Λάος, Αναγνώστου, Κασιώτης (32' Καραβόλιας), Διακοφιλιππής, Ζερβός, Γρηγοράς, Σχοινάκης (51' Παπαστεργής), Ντόστι (46' λ.τ. Τόππος)*

Β' ΚΑΤΗΓΟΡΙΑ

Απόδραση με γαλίδι

• *Με υπέροχο γκολ του Φαρμακίδη τρία λεπτά πριν το φινάλε, ο Αγ. Γεώργιος πέρασε με δύσκολη νίκη από την Πυλώνα.*

ΠΥΛΩΝΑ

Θεαματικό φινάλε σ' ένα συναρπαστικό ματς επεφύλαξε στους φίλους του ποδοσφαίρου ο παίκτης-προπονητής του Αγίου Γεωργίου **Στάθης Φαρμακίδης**, καθώς μ' ένα γκολ-ποίημα τρία λεπτά πριν από τη λήξη, οδήγησε την ομάδα του στην απόδραση από τα δεσμά της ισοπαλίας. Το τελικό 2-3 αδικεί την Θύελλα με την έννοια ότι κατέβαλε φοβερή προσπάθεια για να ανατρέψει το εις βάρος της 0-2, που την «καταπλάκωσε» μόλις στο 8ο λεπτό. Η ισοπαλία, όμως, θα αδικούσε και τον «Αγιο» κάτω από την οπτική των δύο δοκαριών και των ευκαιριών που έχασε. Οπως και να έχει το πράγμα, όμως, οι δύο ομάδες, έπαιξαν καλή μπάλα που ικανοποίησε τον κόσμο και τον κράτησε σε αγωνία μέχρι την εκπνοή.

ΘΥΕΛΛΑ		2
ΑΓ. ΓΕΩΡΓΙΟΣ		3

ΦΑΣΕΙΣ ΚΑΙ ΓΚΟΛ

3'. Στην προσπάθειά του να απομακρύνει την μπάλα με το κεφάλι, ο **Γαλανός** έδωσε το προβάδισμα στον Αγιο Γεώργιο σκοράροντας εις βάρος της ομάδας του.

8'. Ο **Φαρμακίδης** βρήκε με σέντρα τον **Μαυρομούστακο**, που με σουτ μέσα από την περιοχή έκανε το 0-2.

22'. Ο **Βαλουκτσίδης** εκτέλεσε φάουλ, ο **Αϊβάζης** κέρδισε την εναέρια μονομαχία και με κεφαλιά μείωσε σε 1-2.

25'. Ωραίο φάουλ του **Κουφού** «έγλυψε» το οριζόντιο δοκάρι του **Κούτρη**.

29'. Οι κόντρες και ο **Ανδριγιαννάκης** εξουδετέρωσαν τα αλλεπάλληλα σουτ των επιθετικών των φιλοξενούμενων.

30'. Φάουλ του **Φαρμακίδη** σταμάτησε στην συμβολή των δοκαριών του **Ανδριγιαννάκη**.

58'. Ο **Βαλουκτσίδης** τροφοδότησε τον **Γαλανό**, που με σουτ μέσα από την μεγάλη περιοχή ισοφάρισε σε 2-2.

76'. Με σουτ από τα πλάγια δεξιά ο **Σκυλλαράκης Α.** «σημάδεψε» το δεξί δοκάρι του **Ανδριγιαννάκη**.

80'. Ο **Ανδριγιαννάκης** εξουδετέρωσε με διπλή προσπάθεια σουτ του **Φαρμακίδη**.

87'. Ο **Μαυρομούστακος** εκτέλεσε φάουλ, ο **Φαρμακίδης** οριζοντιώθηκε στο ύψος της μικρής περιοχής και μ' ένα εκπληκτικό ανάποδο ψαλίδι διαμόρφωσε το τελικό 2-3.

Κορυφαίοι των νικητών ήταν οι **Φαρμακίδης, Μαυρομούστακος** και **Χατζησταμάτης**, ενώ από την Θύελλα άρεσαν οι **Καραμαρίας Β., Βαλουκτσίδης** και **Αϊβάζης.**

Αριστη ήταν η διαιτησία των **Σάββενα, Σιδηρόπουλου Α.** και **Λάμπρου.**

Οι συνθέσεις:

ΘΥΕΛΛΑ: *Ανδριγιαννάκης, Γιαννούρης Α., Καραμαρίας Β., Γαλανός (23' Τάλαρος Χ.), Κελέσογλου, Μαγκαφάκης Μ. (75' Καραμαρίας Π.), Τάλαρος Ν., Βαλουκτσίδης, Γιαννούρης Ι., Κουφός (46' Λαδικός), Αϊβάζης.*

ΑΓ. ΓΕΩΡΓΙΟΣ: *Κούτρης, Παπαδόπουλος Ι., Παπαγιάννης, Χατζησταμάτης, Χατζημανώλης, Γκίνος, Κουτσουμπάρης, Σκυλλαράκης Α., Φαρμακίδης, Κισσανάκης, Μαυρομούστακος, Γκιζλής (32' Σκυλλαράκης Χ.).*

Πυλί-Γκίκας 0-0

• *Η μεγαλειώδης εμφάνιση του γκολκήπερ των Αντίμαχου κράτησε το Κωακό ντέρμπι στο μηδέν.*

Χωρίς νικητή (0-0) έληξε το Κωακό ντέρμπι ανάμεσα στο Πυλί και τον Αντίμαχο, με τον τερματοφύλακα των φιλοξενουμένων **Γκίκα** να κλέβει την παράσταση.

Ο απόλυτος κυρίαρχος του ενενηντάλεπτου ήταν η ομάδα του Πυλίου, που είχε την πρωτοβουλία των κινήσεων χωρίς όμως να μπορέσει να τις αξιοποιήσει. Ο μοναδικός λόγος έχει να κάνει με την εξαιρετική εμφάνιση του πρωταγωνιστική **Γκίκα**,ο οποίος στην κυριολεξία κατέβασε τα «ρολά» και ήταν αυτός ο οποίος χάρισε κατά κύριο λόγο τον βαθμό της ισοπαλίας στην ομάδα του.

Α.Ο.Π	ΠΥΛΙ	0
ΑΝΤΙΜΑΧΟΣ		0

ΦΑΣΕΙΣ-ΓΚΟΛ

40'. Από θέση τετ-α-τετ ο **Κατσίρης** πλάσαρε μόλις άουτ.

42'. Πλασέ του **Φούσκα** η μπάλα στο οριζόντιο, στην επαναφορά βρίσκει στην πλάτη του **Γκίκα** και περνάει μόλις άουτ.

44'. Πλασέ του ίδιου παίκτη, από πλεονεκτική θέση, πέρασε κι αυτό άουτ.

48'. Δυνατό διαγώνιο σουτ του **Μπρίτζελ** απέκρουσε σε κόρνερ ο **Γκίκας**.

61'. Σέντρα σουτ του **Στούπου**, δύσκολα σε κόρνερ ο **Γκίκας**.

72'. Από θέση βολής ο **Μπρίτζελ** δεν μπόρεσε να νικήσει τον τερματοφύλακα του Αντίμαχου.

84'. Καρφωτή κεφαλιά του **Μπρίτζελ**, απέκρουσε ενστικτωδώς ο **Γκίκας**, ριμπάουντ και σουτ του από τον **Στούπο**, δεύτερο όχι του **Γκίκα**.

90'. Βολέ του **Στεφαδούρου** ο **Γκίκας** με εντυπωσιακή απόκρουση έδιωξε σε κόρνερ.

Διαιτησία: Χωρίς προβλήματα ήταν η διαιτησία των **Αργυρίου, Μουστάκα** και **Μαρμαρινού**.

Από τους γηπεδούχους ξεχώρισαν οι **Κοκκαλάκης, Πίτσης** και ο **Στεφαδούρος**. Από τους φιλοξενούμενους άρεσαν οι **Γκίκας** (κορυφαίος), **Διακαντώνης** και ο **Κατσαμούδης.**

Οι συνθέσεις:

ΠΥΛΙ: *Χ"νικόλογλου, Δρόσος Σ., Χ"σεβαστός, Κοκκολάκης, Ζήκας (88' Οικονόμου), Πίτσης, Ρούφας (55' Στούπος), Κακιάς (65' Κατσούλης), Μπρίτζελ, Στεφαδούρος, Φούσκας.*

ΑΝΤΙΜΑΧΟΣ: *Γκίκας, Σκαλέρης Γ., Κατσαρός, Διακαντώνης, Ανδρογιώργης, Τσιρίλο Κ. (87' Νικολαΐδης), Κατσαμούδης (87' Τριτσάρης), Κατσίρης, Ατσαλάκης, Σκαλέρης Μ., Μαργαρίτης (65' Τσιρίλο Τ).*

Ξεκίνημα με το δεξί

• *Η Κατταβιά τις εντυπώσεις, ο Ορφέας στην ουσία.*

ΑΓ. ΑΠΟΣΤΟΛΟΙ

Με το δεξί ξεκίνησε τις φετινής της υποχρεώσεις στο πρωτάθλημα η ομάδα του Ορφέα η οποία επικράτησε επί της Κατταβιάς με 2-0.

Οι φιλοξενούμενοι ξεκίνησαν δυνατά και προσπάθησαν να πετύχουν κάποιο γκολ. Αντί όμως να γίνει αυτό αντίθετα οι γηπεδούχοι ήταν αυτοί που σε μια από τις αντεπιθέσεις που κατάφεραν να ανοίξουν το σκορ. Στα τελευταία λεπτά οι παίκτες του Ορφέα θα μπορούσαν να ανεβάσουν τον δείκτη του σκορ αλλά το 1-0 παρέμεινε.

Στην επανάληψη συνεχίστηκε το ίδιο σκηνικό. Οι παίκτες της Κατταβιάς είχαν την πρωτοβουλία των κινήσεων και την δημιουργία καλών φάσεων μπροστά στην εστία του **Μαχραμά** αλλά και πάλι οι αντίπαλοί τους με αντεπίθεση έβαλαν και δεύτερο γκολ και πήραν έτσι τη νίκη και τους τρεις πρώτους βαθμούς.

ΟΡΦΕΑΣ		2
ΚΑΤΤΑΒΙΑ		0

ΦΑΣΕΙΣ-ΓΚΟΛ

14'. Μετά από κόρνερ κοντινή κεφαλιά του **Καβουκλή** μόλις άουτ.

21'. Φάουλ από τον **Σβύνο**, στο οριζόντιο δοκάρι του άουτ.

24'. Ασίστ του **Καρούσου** του **Χατζηδημητρίου** που από πλάγια σούταρε συρτά κι έστειλε την μπάλα στα δίχτυα 1-0.

27'. Σουτ του **Συμεωνίδη** από πολύ καλή θέση μόλις άουτ.

43'. Ο **Χατζηδημητρίου** από θέση τετ-α-τετ δεν μπόρεσε να σπρώξει την μπάλα στα δίχτια.

44'. Δυνατό σουτ του **Χατζηνικήτα** απέκρουσε ο **Χατζηδημητρίου**.

49'. Κοντινή κεφαλιά του **Καβουκλή** μόλις άουτ.

50'. Συρτό σουτ του **Σβύνου** μόλις άουτ.

73'. Ωραία πάσα τον **Χατζηνικήτα** στον **Χατζηδημητρίου** αυτός έδωσε στον **Τανίδη** που αν και κόντραρε με αμυντικό κατάφερε να στείλει την μπάλα στα δίχτυα 2-0.

Πολύ καλή η διαιτησία των **Παπαδόπουλου, Ορφανού** και **Γιαννούλη**.

Από τον Ορφέα διακρίθηκαν οι **Καρούσος, Χατζηδημητρίου** και **Χατζηνικήτας** ενώ από την Κατταβιά οι **Πέτρου, Κωνσταντόπουλος Κ.** και **Σβύνος**.

ΟΡΦΕΑΣ: *Μαχραμάς, Δήμος, Στεφανάκης, Λυκάκης, Μπουμπουλάκη, Καρούσος, Βρανάς (68' Τανίδης), Χατζηδημητρίου, Καμαράτος (77' Ατσίδης), Χατζηνικήτας, Συμεωνίδης (87' Θυριάκης).*

ΚΑΤΤΑΒΙΑ: *Χατζηδημητρίου, Κωνσταντόπουλος (60' Μερκούρης), Κουμπιού, Παπαϊωάννου, Πέτρου, Κωνσταντόπουλος Κ., Κατσαμπάς (46' Κυπριώτης), Τερεζάκης, Καβουκλής, Σβύνος, Νισύριος (36' Παντερής).*

Δίδυμο για πεντάρες

• *Κυνηγόπουλος και Πίττας οδήγησαν τον Ασκληπιό σε θρίαμβο επί της Δόξας Κ.*

ΚΑΡΔΑΜΑΙΝΑ

Ντέρμπι περίμεναν και περίπατο είδαν οι φίλοι του ποδοσφαίρου που παρακολούθησαν το ματς Δόξα Καρδάμαινας-Ασκληπιός.

Κάτι προσπάθησε να κάνει η Δόξα στο ξεκίνημα της αναμέτρησης, ή τουλάχιστον έτσι έδειξε, όμως πολύ γρήγορα κατάλαβε πως δεν μπορούσε κόντρα σ' έναν Ασκληπιό που μετά το εικοσάλεπτο έδειξε ποιός ήταν το αφεντικό. Το τελικό 1-5 τα λέει όλα και είναι χαρακτηριστικό της διαφοράς των δύο ομάδων, τουλάχιστον όπως παρουσιάστηκαν χθες στον αγωνιστικό χώρο.

ΔΟΞΑ Κ.		1
ΑΣΚΛΗΠΙΟΣ		5

ΦΑΣΕΙΣ ΚΑΙ ΓΚΟΛ

25'. Ο **Θεοδώρου** έβγαλε σέντρα ακριβείας για τον **Κυνηγόπουλο**, που δεν άφησε να χαθεί η ευκαιρία. Με ωραία κεφαλιά άνοιξε το σκορ.

44'. Ο **Μαρίνος** σέντραρε, η μπάλα έφυγε από τα χέρια του **Διακοπαναγιώτη** και ο **Πίττας** που καραδοκούσε, έκανε με πλασέ το 0-2.

54'. Κεφαλιά-πάσα του **Ζαμάγια** για τον **Κυνηγόπουλο**, που από θέση τετ-α-τετ «έγραψε» με πλασέ το 0-3.

59'. Ψηλοκρεμαστό σουτ του **Πίττα** κατέληξε στο οριζόντιο δοκάρι.

75'. Μετά από όμορφη ατομική προσπάθεια ο **Μαρίνος** είδε το πλασέ του να αποκρούεται από τον **Διακοπαναγιώτη**, όμως ο επερχόμενος **Πίττας** τελείωσε την φάση με πλασέ (0-4).

77'. Δυνατό σουτ του **Κυνηγόπουλου** κατέληξε στο οριζόντιο δοκάρι.

81'. Ο **Καραναστάσης** σημείωσε το γκολ της τιμής για την Δόξα με απευθείας χτύπημα φάουλ.

82'. **Κυνηγόπουλος** και **Πίττας** έπαιξαν άψογα το ένα-δύο, ο τελευταίος βρέθηκε σε θέση βολήςκαι με σουτ διαμόρφωσε το τελικό 1-5.

Καλύτεροι των νικητών ήταν οι **Δρυγιαννάκης, Κυνηγόπουλος** και **Πίττας**, ενώ από πλευράς Δόξας ξεχώρισαν οι **Καραναστάσης** και **Παντελής**.

Πολύ καλή ήταν η διαιτησία των **Κουτσοχέρα, Βασιλείου** και **Κοκκολάκη**.

Οι συνθέσεις:

ΔΟΞΑ ΚΑΡΔ.: *Διακοπαναγιώτης, Αγρέλης, Διακοδημήτρης, Πιζάνιας, Τσίκνης Π., Καραναστάσης, Παντελής, Μιαούδης (61' Χατζηαντωνίου Α.), Τρακόσας, Τσίκνης Α. (57' Τσίκνης Ι.), Χατζηαντωνίου Γ. (69' Χρυσόπουλος).*

ΑΣΚΛΗΠΙΟΣ: *Χοχλαστός, Μανούσογλου, Γιαλομανδράκης, Θεοδώρου (73' Ξυπολιτάς), Δρυγιαννάκης, Πολυχρονόπουλος (80' Μπροδίμας), Ζαμάγιας, Μαρίνος, Κυνηγόπουλος, Πίττας, Καραγιάννης (69' Πιρπιρής).*

Με τον πάντα δικό σας...

Αλλαξογκόλιές

... γκολτζή - γκολτζή

www.angelfire.com/pa4/allaksogolies

E-mail: allaksogolis@yahoo.gr

Μπορεί να ξεκίνησε ο κορυφαίος θερμός του ποδοσφαίρου που για την Γηραιά Ήπειρο είναι το Champions League αλλά όσον αφορά τις Ελληνικές ομάδες, απολαύσαμε μια από τα ίδια. Μας είχε απομείνει ένα ελαφρυντικό ότι οι βάζελοι τα πάνε καλά στας Ευρώπας, αλλά πάει, έσβησε κι αυτό. Η πεντάρα της Μάντσεστερ μαζί με τον Παναθηναϊκό έριξε και το Ελληνικό ποδόσφαιρο ακόμα πιο κάτω. Ο Ολυμπιακός και πάλι δεν μπόρεσε να νικήσει εκτός έδρας ενώ την παρτίδα την έσωσε η ΑΕΚ που και αυτή δεν νίκησε αλλά παραχώρησε ισοπαλία στην έδρα της στην Λα Κορούνια. Μου φαίνεται ότι το μόνο που θα μας απομείνει από όλη αυτή την ιστορία θα είναι τα παραπανίσια κιλά που θα πάρουμε από τις πίτσες και τις μπίρες που καταναλώνουμε όταν παρακολουθούμε τα ματς στην τηλεόραση. Τελικά μερικές συνήθειες δεν αλλάζουν ποτέ. Οι σόδες για την χώνεψη θα συνεχίσουν και φέτος να είναι το νούμερο ένα στις απολαύσεις του στομαχιού μας !



Για να μην λέτε ότι συνεχώς μουρμουράμε για τα κακώς κείμενα που λαμβάνουν χώρα στο τόπο μας, θα πρέπει να αναφέρουμε και τα καλά. Την Πέμπτη που μας πέρασε πήρα τηλέφωνο στις τεχνικές υπηρεσίες του Δήμου Ροδίων για να τους ενημερώσω ότι στην οδό που μένω υπάρχουν λακκούβες άκρως επικίνδυνες. Την επόμενη ημέρα (ναι, καλά διαβάσατε) λοιπόν ήρθε αμέσως συνεργείο και έπεσε πίσα στις ατέλειες της ασφάλτου. Ειλικρινά ένιωσα κι εγώ επιτέλους σαν ισότιμος Ευρωπαίος Πολίτης όπως είναι και αυτοί που ζουν σε προηγμένες χώρες. Τα θερμά μου συγχαρητήρια κι εύχομαι να φτάσουμε κι εμείς κάποτε σε έναν επίπεδο όπου δεν θα αφήνονται περιθώρια για να δημιουργούνται μουρμούρες στους πολίτες.

Έχει αρχίσει και μου την δίνει αυτή η ιστορία με τους βενζινοπώλες και με τις συνεχείς απειλές τους για κατέβασμα των ρολών και για απεργία διαρκείας. Άντε πάλι οι άμοιροι πολίτες να τρέχουν να γεμίζουν ρεζερβουάρ και μπιτόνια για να μην μείνουν από τον μαύρο χρυσό. Για να βρούμε που θα πάει αυτή κατάσταση θα πρέπει να πάμε και να συμβουλευτούμε επειγόντως το καλύτερο μέντιουμ και την καλύτερη αστρολόγο, μπας και μπορέσουμε επιτέλους να γλιτώσουμε από αυτή την κατάσταση.

Από το πολύ κούνημα τώρα τελευταία που ρίχνουμε στους φίλους μας τους τούρκους μέχρι και η γη αποφάσισε να συστρατευθεί μαζί μας και άρχισε να κουνιέται κι εκείνη. Ο εγκέλαδος όντας τύπος του γλεντιού και της διασκέδασης παρακολουθούσε με την παραμικρή λεπτομέρεια τους τεμενάδες που κάνουμε στους γείτονες μας και αποφάσισε να ριχθεί και αυτός στον χορό, νομίζοντας προφανώς ότι οι συνεχείς υποχωρήσεις μας δεν είναι τίποτε άλλο από ελληνικό...τσιφτετέλι !

Νέα αλυσίδα φαστ-φουντ ετοιμάζεται να εισέλθει στον χώρο των σχολικών κυλικείων, αφού αυτά πουλάνε οτιδήποτε άλλο εκτός από εκείνα που πρέπει. Πολύ σύντομα τα σχολικά καψιμί θα εκσυγχρονιστούν τόσο πολύ που θα είναι σε θέση να παραδίδουν τα φαγητά ακόμα και στον χώρο σας με εάν τηλεφώνημα. Σάντουιτς, πίτσες, χάμπουργκερ, λουκάνικα κ.α. όπου θέλετε, όταν το θέλετε.

Με την έναρξη της νέας σχολικής περιόδου ταυτόχρονα αρχίζουν και οι νέες απεργίες των εκπαιδευτικών σε όλες σχεδόν τις βαθμίδες. Η δημόσια δωρεάν (χα,χα,χα) παιδεία για ακόμα μία φορά ψάχνει να βρει την ταυτότητα και τον δρόμο της. Το μόνο όμως που ζητείται στην ουσία το μαγιόκο και απλώς όλα τα άλλα αιτήματα είναι το περιτύλιγμα.

Ενα πρώτο time out με γιατροσόφια. Αρρώστησε η Σουμέλα και την πάει ο Γιωρίκας στον γιατρό. Στο δρόμο συναντάει τον φίλο του τον Κωστίκα και ακολουθεί ο εξής διάλογος: - "Που πας Γιωρίκα;" - "Πάω την Σουμέλα στον γιατρό." - "Γιατί τι έχει;" - "Είναι άρρωστη." - "Άντε βρε, τίποτα δεν έχει. Γ...ι θέλει."- "Τι λες ρε Κωστίκα;" - "Ναι, άκουσε με που σου λέω." Επιστρέφουν στο σπίτι και αρχίζουν εντατικά την θεραπεία σύμφωνα με όσα του υπέδειξε ο Κωστίκας. Μετά λίγο καιρό η Σουμέλα ήταν περδίκι. Ο Γιωρίκας βλέποντας το αποτέλεσμα λέει: - "Κοίτα ρε ο μαλάκας τι θαυμάσιο φάρμακο που έχω και άφησα τον πατέρα μου και πέθανε τζάμπα και βερεσέ..."

Δεν πάει άλλο. Το πήρα απόφαση. Θα πάω στη Νικολούλη. Μόνο αυτή μπορεί να μας βρει λύση στο πρόβλημα μας. Εδώ και κάτι τέρμενα έχουν χαθεί τα ίχνη της Σχολής Τουρισμού η οποία προοριζόταν για να λειτουργεί εδώ, στην συνέχεια ανέβηκε προς Χίο μεριά και ακολούθως ούτε φωνή ούτε ακρόαση. Το παρελθόν μας έχει αποδείξει πως κάθε τι που διεκδικούμε μόνο στα λόγια και στα παρακάλια, στο τέλος μένουμε μόνο στις υποσχέσεις και στα ΘΑ. Όπως λέει και ο ποιητής : Σαν κολυμπάς στην θάλασσα και βρεις και ένα μούτσο, θα'ρθει ένα σκυλόψαρο για να σου φάει το...μάτι (άσχετο) !

Η Υπηρεσία που δέχεται τα περισσότερα τηλεφωνήματα για φάρσες είναι το Δικαστήριο και ακολουθεί η Εφορία. Είναι που είναι ταχύτατο το δικαστικό σύστημα της χώρας μας, αλλά με αυτές τις τηλεφωνικές παρεμβάσεις ξεφεύγουν οι υποθέσεις από την απλή ταχύτητα και εκτοξεύονται προς την επίλυση τους τρέχοντας με έτη φωτός. Φτάνει να υπάρχει ηλεκτρικό ρεύμα γιατί η ΔΕΗ ακόμα αναζητά μέσω των γνωστών τηλεφώνων 090-..... το που και αν θα χτίσει το νέο της εργοστάσιο !

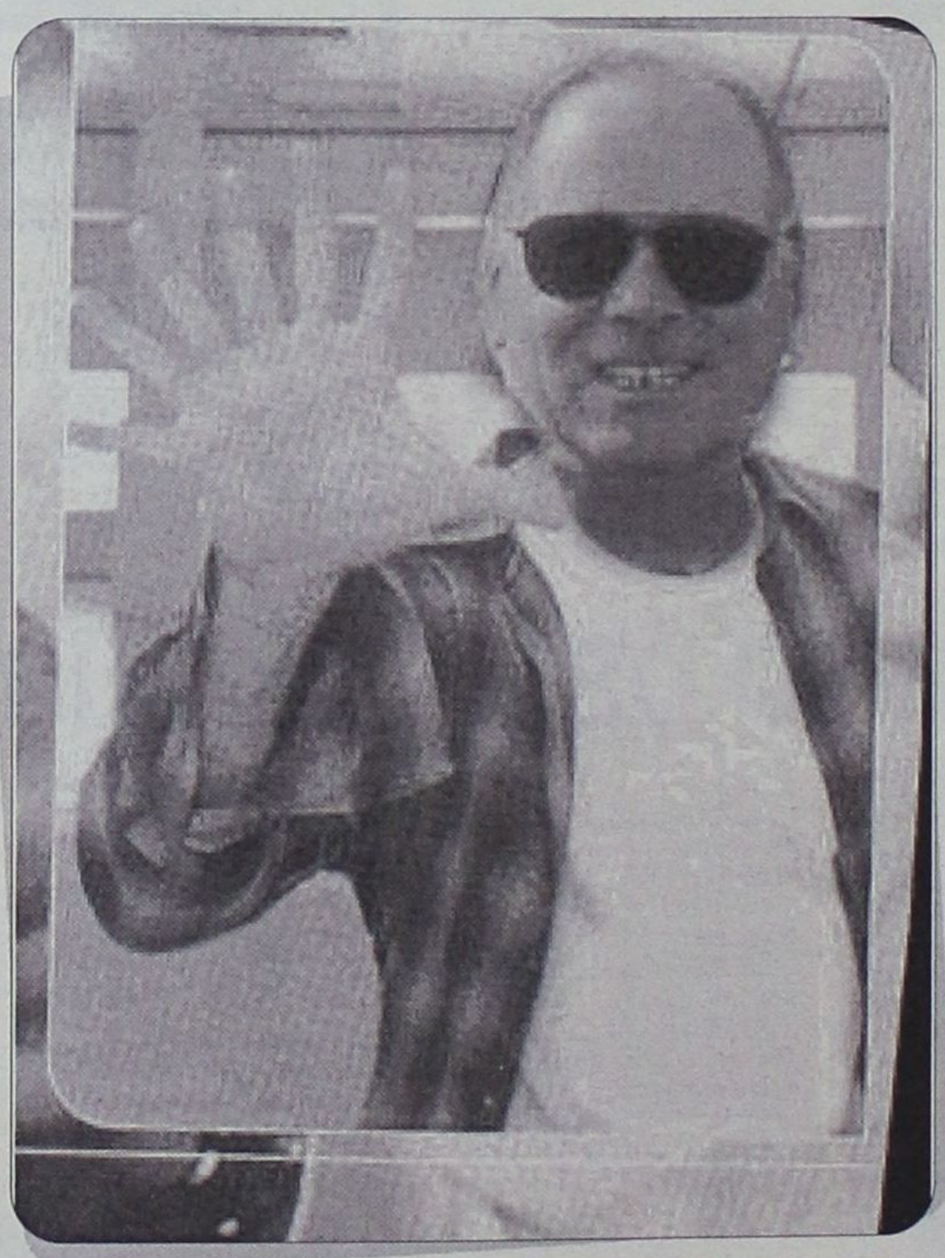

Στην σημερινή φώτο φιλοξενούμε τον μεγάλο Τεό που έχει επιστρατεύσει όλα τα μέσα προκειμένου να μπορέσει να μετρήσει τα γκολ που δέχτηκε ο Παναθηναϊκός από την Μάντσεστερ. Απολαύστε τον !

Γιατί θα πρέπει κάθε φορά να έχουμε να αντιμετωπίσουμε εχθρούς της Δωδεκανήσου σε όλα τα επίπεδα ? Διότι πολύ απλά είμαστε πολύ του ωχαδερφισμού και της υποχωρητικότητας και γι'αυτό πάντα θα βρίσκεται κάποιος Περιφερειάρχης ή κάποιος Υπουργός ή κάποιος κυβερνητικός παράγοντας που θα παίζει τον Μεταξά σε όλα τα αιτήματα μας. Σύμφωνα με τους επιστήμονες το να ξυπνήσουμε κάποια στιγμή και παλέψουμε ενωμένοι για τον τόπο μας, μόνο σαν κωμωδία μεγάλης φαντασίας τύπου Χόλλυγουντ μπορεί να εκληφθεί !

Η Κάσος θα αλλάξει όνομα και θα μετατραπεί σε...Τρίγωνο των Βερμούδων. Εδώ και είκοσι χρόνια συνεχώς χτίζεται το λιμάνι και διαρκώς αυτό εξαφανίζεται ως δια μαγείας. Εάν προστεθεί στα παραπάνω και οι συνεχείς ζημιές που προκαλούνται από τις διακοπές του ηλεκτρικού ρεύματος και οι πλημμύρες που έπληξαν φέτος το νησί, μόνο ένας Δρακουμέλ θα μπορούσε να μείνει εκεί και μόνο ένας...παπαστρούμφ με τα μαγικά του θα μπορούσε να φτιάξει την κατάσταση !

Μπαμ και μπουμ ακούγονται συνεχώς από το ξεκίνημα της νέας κυνηγετικής χρονιάς αλλά αυτοί οι κρότοι δεν ακούγονται μόνο από τους κυνηγούς αλλά και από τις επιχειρήσεις που ετοιμάζονται να βαρέσουν κανόνι. Ακολουθούν και οι ξενοδοχοϋπάλληλοι που λόγω της κακής τουριστικής περιόδου δεν θα καταφέρουν να μαζέψουν τα απαιτούμενα ένσημα για να πάρουν ανεργία και τον τελικό θόρυβο θα τον κάνουν οι απόμαχοι της κοινωνίας που περιμένουν από το κράτος να επιληφθεί των προβλημάτων τους. Με τόσα βεγγαλικά, ούτε Πάσχα να ήτανε !!!

Για τους εκλεκτούς φίλους του Ίντερνετ που χάνονται στα χιλιάδες μονοπάτια του διαδικτύου και προσπαθούν να βρουν οτιδήποτε θελήσουν, μπορούν να απευθύνονται στην σημερινή μηχανή αναζήτησης που είναι από τις πληρέστερες που υπάρχουν και ήδη γνωστή σε αυτούς που ξέρουν. Απλώς πληκτρολογήστε : **www.google.com**

Πάμε τώρα στο ανεκδοτάκι μας που είναι μεγαλούτσικο. Ήταν σε ένα σπίτι μια γυναίκα και έβγαζε τα μάτια της με έναν εραστή. Ξαφνικά, ανοίγει εξώπορτα του σπιτιού και μπαίνει μέσα ο γιος της: Τρέχει στην κρεβατοκάμαρα και λέει: - "Μαμά, πήγαμε εκδρομή!" - "Τι κάνεις εδώ μέσα μαλακισμένο;" λέει εκνευρισμένη η μάνα του και το κλείνει μέσα στην ντουλάπα. Ύστερα από μερικά λεπτά μπαίνει μέσα στο σπίτι ο άντρας της (διαβολική σύμπτωση), που τέλειωσε νωρίς στη δουλειά. Με το που τον ακούει αυτή ταράζεται. Τέλος πάντων βάζει και τον γκόμενό της μες στη ντουλάπα. - "Είναι σκοτεινά εδώ μέσα...," κάνει το παιδί. - "Το ξέρω," λέει ο γκόμενος. - "Έχω μια μπάλα ποδοσφαίρου." - "Και τι μου το λες; "απαντά ο γκόμενος. - "Στην πουλάω 50 ευρώ." - "Σιγά που θα σου δώσω και 50 ευρώ." - "Ο μπαμπάς μου είναι απ` έξω... Θες να τον φωνάξω;" Τι να κάνει ο γκόμενος, του δίνει 50 ευρώ και τελειώνει η ιστορία. Μια άλλη μέρα πάλι το ίδιο σκηνικό. Έρχεται πρώτα ο γιος, τον κλείνει η μάνα του στην ντουλάπα, έρχεται μετά και ο άντρας, μπαίνει κι ο γκόμενος στην ντουλάπα. - "Είναι σκοτεινά εδώ μέσα..." - "Ωχ..." - "Έχω μια μπάλα μπάσκετ." - "Λέγε πόσο την πουλάς να τελειώνουμε." - "60 ευρώ." Του δίνει πάλι τα 60 ευρώ και τελειώνει το θέμα. Μια αργία, όμως, ρωτάει ο μπαμπάς το παιδί αν θέλει να πάνε να παίξουν μπάλα... Το παιδί τα μασάει λιγάκι και τελικά του λέει ότι πούλησε την μπάλα ποδοσφαίρου του (καθώς και του μπάσκετ) για 110 ευρώ σύνολο. Ο πατέρας τα παίρνει και του λέει: - "Τι πράγμα πούλησες τις μπάλες σου για 110 ευρώ; Είμαι σίγουρος ότι εκμεταλλεύτηκες κανένα μικρό! Αυτό είναι αμαρτία απ` το Θεό ρε! Πάμε γρήγορα να εξομολογηθείς." Το παιδί έχει χεστεί πάνω του. Φτάνουν στην εκκλησία και ο πατέρας βάζει το παιδί στο εξομολογητήριο. Το παιδί κοιτά γύρω του τρομαγμένο και λέει: - "Είναι σκοτεινά εδώ μέσα..." Ακούγεται (απ` την άλλη μεριά του εξομολογητηρίου): - "Μην αρχίζεις πάλι τις ίδιες μαλακίες." !!!

Μην ξεχνάτε πως κάθε Πέμπτη στις 18:00 στις συχνότητες του TOP FM 102,4 – 102,7 η αγαπημένη σας εκπομπή πιστή στο ραντεβού της, σας περιμένει με δώρα από το **«ΜΑΚΕΔΟΝΙΑ ΣΠΟΡ»** του Γιώργου Νικολουδάκη και από το **«CLUB»** του Ρασήτ Μαρασλή. Εξάλλου ο Αλλαξογκόλης FM ήρθε για να σας ψυχαγωγήσει και να σας ξεναγήσει σε έναν κόσμο μακριά από τα συνηθισμένα με βασικό γνώμονα πάντοτε το χιούμορ.

Να ευχαριστήσω τους σπόνσορες της εκπομπής που είναι:

1. **«ΣΚΑΛΑΚΙΑ»** Εστιατόριο-μεζεδοπωλείο, κεντρική πλατεία Παστίδας, τηλ.:2241047214, με πολλές ποικιλίες μεζέδων για κάθε γούστο (ανοιχτά καθημερινά από τις 19:00 – Κυριακές από τις 12:00).

2. **"SHIMBA'S CLUB"**, καφετέρια-beach bar, παραλία Κιοτάρι (έναντι ξενοδοχείου Rodos Maris & Rodos Village), η εξωτική πρόταση του καλοκαιριού.

3. **«ΦΛΟΣΚΑΚΗΣ ΝΕΚΤΑΡΙΟΣ»**, Συνεργείο αυτοκινήτων και γεωργικών μηχανημάτων, Έμπωνας, τηλ.:2246041555, σιγουριά για τους οδηγούς.

4. **«ΓΟΝΔΟΛΑ»** Pizzeria-Spaghetteria, Βενετοκλέων 44 & Δωδ.Νεολαίας, Ρόδος, τηλ.: 2241077775, η πίτσα στην καλύτερη μορφή της.

5. **«ΕΥΡΩΨΥΚΤΙΚΗ ΡΟΔΟΥ – PANASONIC»,** κλιματισμός-service-ανταλλακτικά, Λ.Ελευθερίας 147(στα δεύτερα φανάρια), Κρεμαστή, τηλ.:2241094078, ρυθμίστε το περιβάλλον που θέλετε.

Ο Αλλαξογκόλης FM πάντα στην συχνότητα σας

Ο γκολτζής

ΠΕΡΙΦΕΡΕΙΑΚΟ

Το αληθινό του πρόσωπο

- *...Εδειξε ο Διαγόρας χθες στο Εθνικό Στάδιο κερδίζοντας το Κερατσίνι με 3-0*
- *Σκόραρε δύο φορές ο Στάθης Καραμαλίκης και μια ο Σταύρος Γαλανός*

Παίζοντας σοβαρά και ακολουθώντας πιστά τις οδηγίες του προπονητή τους Ανδρέα Σταύρου οι κυανέρυθροι του Διαγόρα ξεπέρασαν σχετικά εύκολα το εμπόδιο του Κερατσινίου στο Εθνικό Στάδιο. Κέρδισαν 3-0 και ζευγάρωσαν τις νίκες τους στο φετινό περιφερειακό πρωτάθλημα. Εδειξαν για μια ακόμη φορά πως έχουν μεγάλα περιθώρια βελτίωσης και πως μπορούν να αποτελέσουν τουλάχιστον φέτος μια απ' τις δύο ομάδες που θα διεκδικήσουν την άνοδο στη Γ' Εθνική χωρίς αυτό φυσικά να είναι αυτοσκοπός.

ΑΛΛΑΓΕΣ ΣΤΟ ΣΧΗΜΑ

Ο Διαγόρας μπήκε στο χθεσινό ματς με αλλαγές στην ενδεκάδα του συγκριτικά με την ομάδα που παρατάχθηκε στις Καλυθιές εναντίον του Διγενή. Με τον **Σταμάτη Αμπελά** τον **Γιώργο Σάββενα** και τον **Στάθη Καραμαλίκη** να ξεκινούν τον αγώνα, ο κώουτς των κυανερύθρων προτίμησε να κρατήσει στον πάγκο τους **Παναγιώτη Αγγελόπουλο, Αντώνη Ξύπα.**

Ανέθεσε τον **Διονυσόπουλο** στον **Παπαδημήτρη,** και τον **Τουρνά** στον **Ελληνα** και πρεσσάροντας στον χώρο της μεσαίας γραμμής προσπαθούσε να βγει γρήγορα στην αντεπίθεση και ν' απειλήσει την εστία του **Δαρζέντα** εκμεταλλευόμενη τους κενούς χώρους που υπήρχαν.

Η προσπάθεια τους αυτή καρποφόρησε στο 38' κι από 'κει και πέρα ήταν εύκολη για την ομάδα του Διαγόρα που κλείνοντας με 1-0 το ημίχρονο, βγήκε στην επανάληψη με άλλο αέρα.

Πέτυχε μέχρι το 62' ακόμα δύο πολύ όμορφα γκολ μεγενθύνοντας την έκταση της νίκης κι όταν το σκορ έφτασε στο 3-0 στο τελευταίο 15λεπτο "φρέναρε".

Ο Διαγόρας έδειξε χθες πως έχει απεριόριστες δυνατότητες βελτίωσης. Χαρακτηριστικό του γεγονότος είναι πως ο **Ανδρέας Σταύρου** ξεκίνησε το ματς με τρεις "μικρούς". **Κεφάλας, Αμπελάς, Παπαδημήτρης,** άρχισαν και τελείωσαν το ματς ενώ στο τελευταίο πεντάλεπτο τα Ροδιτόπουλα έγιναν τέσσερα με την είσοδο του **Παντελή Αθανασίου.** Ο γηραιός της πόλης μας λοιπόν συμπερασματικά.

- Εχει βάθος στο έμψυχο υλικό του.
- Επαιξε καλό ποδόσφαιρο χθες και
- Εδειξε πως βρίσκεται σε πολύ καλό δρόμο.

ΚΑΛΗ ΟΜΑΔΑ ΤΟ ΚΕΡΑΤΣΙΝΙ

Το Κερατσίνι έδειξε καλή ομάδα και σε καμία περίπτωση δεν πρέπει να ξεγελάει τον οποιοδήποτε παρατηρητή του Εθνικού Σταδίου το χθεσινό 3-0.

Ηταν ένα δεμένο σύνολο, με πολύ κοντά τις τρεις γραμμές του, πίεζε "ψηλά" και κυκλοφορούσε πολύ καλά τη μπάλα σε ορισμένα χρονικά σημεία. Οι παίκτες του όμως πίεζαν μέχρι την αντίπαλη μεγάλη περιοχή και σε καμμία περίπτωση δεν απείλησαν τον **Κεφάλα.**

Βάτης και **Ζάχος** έχασαν κατά κράτος τις μονομαχίες από τους **Καστρουνή** και **Καραμαλίκη.**

ΟΜΟΡΦΗ ΑΝΑΠΑΥΛΑ

Ηταν ίσως η ομορφότερη ανάπαυλα των τελευταίων χρόνων στο Εθνικό Στάδιο. Ο λιλιπούτειοι άσσοι των **Γιώργου Μόσχου** και **Σταμάτη Μοσκιού** της Ακαδημίας ποδοσφαίρου του Διαγόρα πρόσφεραν πλούσιο θέαμα τα δεκαπέντε λεπτά του ημιχρόνου.

ΦΑΣΕΙΣ-ΓΚΟΛ

Στο 17' ο **Καραμαλίκης** γύρισε τη μπάλα στον **Καστρουνή** που πλάσσαρε από κοντά για να πέσει και ν' αποκρούσει δύσκολα **Δαρζέντας.**

Στο 38' ο **Γαλανός** έβγαλε ωραία σέντρα απ' τα αριστερά κι ο **Καραμαλίκης** κοντρόλαρε και με δυνατό σουτ έστειλε τη μπάλα στα δίχτυα γράφοντας το 1-0.

Στο 47' ο **Καραμαλίκης** έφυγε μόνος του στην επίθεση έφτασε μπροστά στον **Δαρζέντα** αλλά σούταρε δυνατά και συρτά άουτ.

Στο 53' **Καραμαλίκης** και **Γαλανός** ξεκίνησαν απ' τη σέντρα, ο δεύτερος έβγαλε ωραία σέντρα απ' τα δεξιά κι ο πρώτος με κοντινό πλασέ πέτυχε το 2-0.

Στο 62' οι όροι αντιστράφησαν. Ο **Καραμαλίκης** έβγαλε ωραία μπαλιά στον **Γαλανό** που σούταρε δυνατά γράφοντας το 3-0.

Από τον Διαγόρα δεν υστέρησε κανείς. Ιδιαίτερη μνεία όμως πρέπει να γίνει στους **Παφιάκη, Σάββενα, Καραμαλίκη** και **Γαλανό** που περνούν στην πρώτη γραμμή των διακριθέντων. Από το Κερατσίνι διακρίθηκαν περισσότερο οι **Καλύβας, Παπακώστας, Κλείσαρης.**



Ο Σάββας Παφιάκης ήταν και χθες από τους καλύτερους παίκτες του Διαγόρα (ΒΙΚΤΩΡ-ΦΩΤΟ ΜΑΡΚΕΤ-ΙΑΛΥΣΟΣ)

Καλή σε γενικές γραμμές ήταν η διαιτησία των **Βάσσαλου, Αθανασίου, Γκούμα** από την Αθήνα. Κίτρινες κάρτες είδαν οι **Σάββενας, Καστρουνής, Καλύβας, Ευδαίμων, Τουρνάς** και **Κλείσαρης.**

ΟΙ ΣΥΝΘΕΣΕΙΣ

ΔΙΑΓΟΡΑΣ: *Κεφάλας, Παφιάκης (75' λ.τ. Χατζηθεοδωράκης), Ελληνας, Παπαδημήτρης, Ρουτζιέρης, Κρομμύδας, Καραμαλίκης (85' Π. Αθανασίου), Σάββενας, Καστρουνής (70' Αγγελόπουλος), Γαλανός, Αμπελάς.*

ΚΕΡΑΤΣΙΝΙ: *Δαρζέντας, Χωριανόπουλος, Βάτης, Ζάχος, Καλύβας, Παπακώστας (85' Σκαλίδης), Διονυσόπουλος (64' Ξανθόπουλος), Ευδαίμων (64' Αθανασόπουλος), Πολίτης, Τουρνάς, Κλείσαρης.*

Ναβροζίδης: Το πρωτάθλημα ξεκινά...

Ο γενικός αρχηγός του Διγενή **Μίλτος Ναβροζίδης** μετά τη χθεσινή ήττα της ομάδας του από τη Μάνη προέβη στις παρακάτω δηλώσεις στην "Α.Γ":

"Το 6-0 δεν ανταποκρίνεται σε καμιά περίπτωση στον πραγματικό Διγενή. Εμείς βλέπουμε όλα τα παιχνίδια με την ωμή πραγματικότητα και οι απαιτήσεις από τους ποδοσφαιριστές είναι το 100% των δυνατοτήτων τους.

Για εμάς το πρωτάθλημα ξεκινάει από την άλλη εβδομάδα".

Λύγισε ο "λαβωμένος"...

- *Ο Διγενής έχασε στα Αμπελάκια με 6-0 από τη Μάνη*

Πάλαιψε αλλά δεν κατάφερε να αποφύγει τη βαριά ήττα ο αποδεκατισμένος Διγενής από τη Μάνη στα Αμπελάκια.

Η Πειραιώτικη ομάδα, η οποία έχει αρκετούς έμπειρους παίκτες στις τάξεις της που έχουν θητεία ακόμη και στην Α' Εθνική έδειξε με την χθεσινή της εμφάνιση ότι συγκαταλέγεται μέσα στα φαβορί για τη κατάκτηση του πρωταθλήματος του 7ου ομίλου, του περιφερειακού πρωταθλήματος.

Από την πλευρά της η Κοσκινιάτικη ομάδα αγωνιζόταν με οκτώ απουσίες, έτσι δεν μπόρεσε να αποδώσει αυτό που θα μπορούσε να αποδώσει αν αγωνιζόταν κομπλέ.

Οσον αφορά την εικόνα του αγώνα δεν αντέχει ιδιαίτερης κριτικής, καθώς οι γηπεδούχοι είχαν την υπεροχή καθ' όλη τη διάρκεια της αναμέτρησης.

Ο Διγενής βγήκε κατά διαστήματα μπροστά, δημιούργησε κάποιες ευκαιρίες αλλά δεν κατάφερε τελικά να πετύχει κάποιο τέρμα.

ΦΑΣΕΙΣ-ΓΚΟΛ

7'. Ο **Σαμουρτζής** με κεφαλιά άνοιξε το σκορ.

9'. **Στρατάκης** με σουτ μέσα από τη περιοχή έκανε το 2-0.

19'. Ο **Σαμουρτζής** πλάσαρε μέσα από τη περιοχή και τριπλασίασε τα τέρματα της ομάδας του.

20'. Ο **Αργυρός** μπήκε από πλάγια θέση μεσ' τη περιοχή σούταρε δυνατά και η μπάλα πέρασε δίπλα απ' το δοκάρι.

30'. Ο **Αϊντενίζ** σούταρε έξω από τη περιοχή και η μπάλα κατέληξε άουτ.

56'. Ο **Αλέξης** βρέθηκε μεσ' τη περιοχή του Διγενή σούταρε κι έκανε το 4-0.

58'. Ο **Νέτσο** με τον ίδιο τρόπο έκανε το 5-0.

80'. Ο **Κώτσος** πραγματοποίησε ωραίο σουτ έξω από τη περιοχή και απέκρουσε θεαματικά ο **Θωμόπουλος.**

83'. Ο **Σαμουρτζής** με σουτ μέσα από τη περιοχή έκανε το τελικό 6-0.

Πολύ καλή ήταν η διαιτησία των **Μπαλομένου, Ρατσιάτου** και **Αθανασιάδη** του συνδέσμου Αργολίδας.

Από την Μάνη διακρίθηκαν οι **Βιδάλης, Στρατάκης, Σαμουρτζής** και **Αλέξης.**

Από τον Διγενή διακρίθηκαν οι **Γαλουζής, Αϊντενίζ, Λιόλιος** και **Κώτσος.**

ΟΙ ΣΥΝΘΕΣΕΙΣ

ΜΑΝΗ: *Θωμόπουλος, Πηζάς, Δημόπουλος, Βιδάλης, Στρατάκης, Κατσικογιάννης, Νταρακλίτσας (50' Καλιπολίτης), Πολίτης (31' Νέτσο), Σαμουρτζής, Αλέξης (58' Χολέβας), Σπάθης.*

ΔΙΓΕΝΗΣ: *Κοκώνης, Γαλουζής, Αϊντενίζ, Ζωάννου, Λιόλιος, Ταμπουράς (75' Σιέχ), Κώτσος, Διακίδης, Αργυρός (46' Σφακιανός), Αττιτής, Εμίρογλου (46' Κουλούρας).*

IRENE
ΚΕΝΤΡΟ ΞΕΝΩΝ ΓΛΩΣΣΩΝ

ΑΓΓΛΙΚΑ Επειδή η **εκπαίδευση** κι οι **απαιτήσεις** ΓΕΡΜΑΝΙΚΑ
αλλάζουν, επειδή η **ξενόγλωσση εκπαίδευση** χρειάζεται **συνετές βάσεις.**

ΕΜΕΙΣ είμαστε έτοιμοι, σε **νέες υπερσύγχρονες εγκαταστάσεις 200 τ.μ.** να σας προσφέρουμε ό,τι **καλύτερο** στο χώρο αυτό, με **διδακτικό προσωπικό Πανεπιστημιακού επιπέδου:**

- **Γερμανικά. Ολα τα επίπεδα**
- **PALSO -TOEFL, FIRST CERTIFICATE, PROFICIENCY**
- **Interactive multimedia, εικόνα - ήχος**
- **Αυστηρά ολιγομελή τμήματα**
- **Αίθουσα αναμονής για γονείς με TV, VIDEO, παρέα με καφέ-αναψυκτικό**
- **Αθλητικές, κοινωνικές και εκπαιδευτικές εκδηλώσεις**

ΔΙΔΑΣΚΟΥΝ:
ΑΓΓΛΙΚΑ, ΕΙΡΗΝΗ ΓΕΩΡΓΙΟΥ-ΗΡΑΚΛΕΙΔΗ, ΠΤ. ΠΑΝ. MARYLAND USA, ΓΙΟΥΛΗ ΗΡΑΚΛΕΙΔΗ-ΤΣΙΓΚΟΥ, ΓΛΩΣΣΟΛΟΓΟΣ ΠΤ. ΠΑΝ. READING UK
ΓΕΡΜΑΝΙΚΑ, ΚΩΣΤΑΣ ΒΡΑΚΑΣ, ΠΤ. ΓΕΡΜ. ΦΙΛΟΛΟΓΙΑΣ ΠΑΝ. ΜΑΝΝΗΕΙΜ

Πληρ. Στ. Καζούλη 12, τηλ. (22410)34184,70488 fax (22410)74530

ΠΕΡΙΦΕΡΕΙΑΚΟ

Πρώτα χαμόγελα

- *Πραγματοποιώντας καλή εμφάνιση στο δεύτερο μέρος ο Απόλλων κέρδισε με 3-0 τον Πανναξιακό, πετυχαίνοντας την πρώτη του νίκη.*
- *Δύο γκολ ο Μιχάλης Σπάρταλης*

ΚΑΛΥΘΙΕΣ

Ο Απόλλων Καλυθιών πέτυχε την πρώτη του νίκη στο φετινό πρωτάθλημα. Κέρδισε έστω και δύσκολα τελικά τον Πανναξιακό με το ευρύ σκορ 3-0. Το τελικό σκορ δεν ανταποκρίνεται στην εικόνα του παιχνιδιού αφού ο Απόλλων ειδικά στο α' μέρος ήταν κακός, κάνοντας αρκετά λάθη τα οποία ευτυχώς δεν εκμεταλλεύτηκαν οι φιλοξενούμενοι. Η ομάδα του νησιού μας στο πρώτο της ημίχρονο ήταν απογοητευτική. Αιτία η κακή απόδοση της μεσαίας γραμμής που είχε σαν αποτέλεσμα να είναι η ομάδα κομμένη στα δύο. Ωστόσο ο Πανναξιακός δεν μπόρεσε να αξιοποιήσει τα δώρα που πρόσφεραν οι Καλυθενοί και έτσι το τέλος του ημιχρόνου οι δύο ομάδες ήταν ισόπαλες. Στην επανάληψη του παιχνιδιού οι παίκτες του **Γιώργου Σκαρτάδου** ακολούθησαν πιστά τις οδηγίες του προπονητή τους και κατάφεραν να πετύχουν το πρώτο τέρμα νωρίς-νωρίς.

Από εκεί και ύστερα όλα κύλησαν ομαλά. Πιο άνετοι στις κινήσεις τους, πιο αποτελεσματικοί και με καλύτερο ηθικό εδραίωσαν γρήγορα τη νίκη τους. Αντίθετα η Ναξιώτικη ομάδα ήταν απογοητευτική και έκανε το ένα λάθος μετά το άλλο, δείχνοντας πολλές αδυναμίες.

-ΦΑΣΕΙΣ ΚΑΙ ΓΚΟΛ-

Στο 4' του παιχνιδιού ο **Καρτάλης** με κάθετη μπαλιά βρήκε τον **Σπάρταλη** που σούταρε και ανάγκασε τον **Παλάζη** να διώξει σε κόρνερ.

Στο 10' δυνατό σουτ του Στύλου απέκρουσε ο **Κώστας** εντυπωσιακά.

Δεκατρία λεπτά αργότερα ο **Κατσάνης** βρέθηκε μόνος του απέναντι στον **Κώστα,** ο τερματοφύλακας του Απόλλων απέκρουσε προσωρινά για να έρθει ο **Κυριαζής** και να διώξει σε κόρνερ.

Στο 27' ο **Βασαλάκης** σούταρε έξω από την περιοχή ο **Κώστας** ξανά είπε όχι διώχνοντας σε κόρνερ.

Δέκα λεπτά πριν τη λήξη του α' μέρους ο **Γκρίζος** πέρασε όποιον βρήκε μπροστά του, το σούτ όμως ήταν πολύ χλιαρό και δεν δυσκόλεψε τον **Κώστα.**

Πέντε λεπτά μετά την έναρξη του β' ημιχρόνου ο **Νικολής** εκμεταλλεύθηκε το λάθος της άμυνας των φιλοξενουμένων έδωσε στο **Πολυχρονίου** που σε κενή εστία άνοιξε το σκορ.

Στο 65' ωραία κούρσα του **Νικολή** από αριστερά έβγαλε την σέντρα και ο **Πολυχρονίου** με κεφαλιά μόλις άουτ.

Στο επόμενο λεπτό ο **Γραμματικόπουλος** με δυνατό σουτ ανάγκασε τον **Κώστα** να αποκρούσει διώχνοντας σε κόρνερ.

Στο 70' ο **Σπάρταλης** διπλασίασε τα τέρματα του Απόλλων αφού με ωραία ντρίπλα ξέφυγε από τον προσωπικό του αντίπαλο και με σουτ έκανε το 2-0.

Στο 75' ο **Φλεριανός** σούταρε δυνατά ανάγκασε τον **Κώστα** να απεκρούσει, στην επαναφορά ο **Στύλος** με κεφαλιά δεν μπόρεσε να νικήσει ξανά τον τερματοφύλακα των Καλυθιών.

Το τρίτο τέρμα ήρθε στο 80'. Μετά από ωραίες ενέργειες του **Πολυχρονίου,** την κατάλληλη στιγμή πάσαρε στον **Σπάρταλη** που δεν δυσκολεύτηκε να κάνει το 3-0 διπλασιάζοντας τα προσωπικά του τέρματα.

Στο 85' ο **Κώστας** πραγματοποίησε ηρωικές επεμβάσεις.

Πρώτα ο **Μαστρογιαννάκης** σούταρε δυνατά μέσα από την μικρή περιοχή, ο γκολκήπερ των γηπεδούχων απέκρουσε με το πρόσωπο, σηκώθηκε και με δεύτερη επέμβαση έδιωξε την μπάλα μακρυά απο την εστία του, για να του δοθούν οι πρώτες βοήθειες.

Κορυφαίος από τους γηπεδούχους ήταν ο **Κώστας** πραγματοποιώντας εντυπωσιακές επεμβάσεις, ακολούθησαν οι **Μαριάς, Δημητριάδης.**

Από τους φιλοξενούμενους ξεχώρισαν οι **Στύλος, Φλεριανός** και **Κατσάνης.**

Ο διαιτητής του αγώνα **Παπαθανασίου,** με επόπτες τους **Κώτση** και **Τζάμπαζης** δεν είχαν δύσκολο απόγευμε, άρα δεν αντιμετώπισαν δυσκολίες.

Οι ομάδες:

ΑΠΟΛΛΩΝ Κ.: *Κώστας, Πιτσουρδάκης, Πάλλας, Κυριαζής (60' λ.τ. Κουφαλάκης), Μαριάς, Σκόρπος (45' Δαηλιάνης), Δημητριάδης, Πλύγκος (45' Νικολής), Καρτάλης, Σπάρταλης, Πολυχρονίου*

ΠΑΝΝΑΞΙΑΚΟΣ: *Παλάζης, Φλεριανός, Φακίνος, Ρόβας (50' Αγγελής), Ζαφείρης, Βασαλάκης (50' Γραμματικόπουλος), Τρωγάδης (70' Μαστρογιαννάκης), Κατσάνης, Στύλος, Γκρίζος*

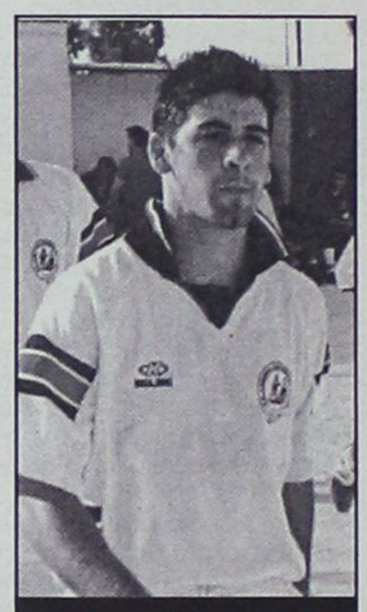

Τα πρώτα του γκολ με τα χρώματα του Απόλλωνα πέτυχε ο Μιχάλης Σπάρταλης

ΠΕΡΙΦΕΡΕΙΑΚΟ ΠΡΩΤΑΘΛΗΜΑ ΤΑ ΑΠΟΤΕΛΕΣΜΑΤΑ (2ΗΣ ΑΓΩΝΙΣΤΙΚΗΣ)

Μύκονος-Ερμής Κορ.	0-2
Ατρόμητος Αγ. Μαρίνας-Εθνικός	0-0
Μάνη-Διγενής	6-0
Απόλλων Καλ.-Πανναξιακός	3-0
Διαγόρας-Κερατσίνι	3-0
ΑΣ Ποντίων-Αναγέννηση	2-1
Πύργος Πυργίου-Αιολικός	0-2

Ρεπό είχε η ΑΕ Κως

Η ΕΠΟΜΕΝΗ (3Η)

Ερμής Κορ.-Εθνικός Π.
Κως-Μύκονος
Διγενής-Ατρόμητος Αγ. Μαρ.
Κερατσίνι-Μάνη
Αναγέννηση Σάμου-Απόλλων Καλ.
Αιολικός-Διαγόρας
ΑΣ Ποντίων-Πύργος Πυργίου
Ρεπό έχει ο Πανναξιακός

ΣΚΑΡΤΑΔΟΣ: ΔΕΝ ΕΙΜΑΙ ΕΥΧΑΡΙΣΤΗΜΕΝΟΣ

ΣΚΑΡΤΑΔΟΣ: "Πολύ πιο δύσκολη απ' ότι δείχνει το τελικό σκορ ήταν η νίκη μας απέναντι στην Νάξο, η οποία είναι αρκετά καλή ομάδα. Στο α' μέρος σε συνδυασμό με τα λάθη μας θα μπορούσε να προηγηθεί .

Στο β' μέρος όμως έγιναν διορθωτικές κινήσεις, που είχαν σαν αποτέλεσμα να κλείσουμε τους διαδρόμους και να βγούμε με στόχο στην επίθεση και να πετύχουμε τρία τέρματα. Δεν είμαι ευχαριστημένος από τους ποδοσφαιριστές μου γιατί μπορούν να δώσουν περισσότερα. Από σήμερα κοιτάμε το επόμενο παιχνίδι απέναντι στην Σάμο".

ΡΑΜΟΣ: "Στο α' μέρος και οι δύο ομάδες είχαν τις ευκαιρίες για κάποιο τέρμα. Στην επανάληψη είμασταν απογοητευτικοί και μετά το πρώτο τέρμα που δεχθήκαμε από λάθος που δεν κάνει ούτε μικρό παιδί είχαμε ομαδική καθίζηση με αποτέλεσμα να είναι δίκαιο το τελικό σκορ".

ΒΑΘΜΟΛΟΓΙΑ ΠΕΡΙΦΕΡΕΙΑΚΟΥ

Α/Α	ΟΜΑΔΕΣ	ΒΑΘΜ.	ΑΓ.	ΤΕΡΜ.	ΕΝΤΟΣ Ν	Ι	Η	ΕΚΤΟΣ Ν	Ι	Η	ΣΥΝΟΛΟ Ν	Ι	Η
1.	Αιολικός	6	2	9-0	1	0	0	1	0	0	2	0	0
2.	ΔΙΑΓΟΡΑΣ	6	2	7-1	1	0	0	1	0	0	2	0	0
3.	Ερμής Κορ.	6	2	5-0	1	0	0	1	0	0	2	0	0
4.	Μάνη	4	2	6-0	1	0	0	0	1	0	1	1	0
5.	Α.Σ. Ποντίων	4	2	3-2	1	0	0	0	1	0	1	1	0
6.	ΚΩΣ	3	1	3-0	1	0	0	0	0	0	1	0	0
7.	ΑΠΟΛΛΩΝ ΚΑΛ.	3	2	3-3	1	0	0	0	0	1	1	0	1
8.	Κερατσίνι	3	2	3-4	1	0	0	0	0	1	1	0	1
9.	Εθνικός Π.	2	2	0-0	0	1	0	0	1	0	0	2	0
10.	Πανναξιακός	1	2	1-4	0	1	0	0	0	1	0	1	1
11.	Ατρόμητος Α.Μ.	1	2	0-3	0	1	0	0	0	1	0	1	1
12.	Μύκονος	0	1	0-2	0	0	1	0	0	0	0	0	1
13.	Πυργί Χίου	0	1	1-5	0	0	1	0	0	1	0	0	2
14.	Αναγέννηση Σ.	0	2	1-9	0	0	0	0	0	2	0	0	2
15.	ΔΙΓΕΝΗΣ	0	2	1-10	0	0	1	0	0	1	0	0	2

ΠΕΡΙΦΕΡΕΙΑΚΟ ΠΡΩΤΑΘΛΗΜΑ	ΑΙΟΛΙΚΟΣ	ΑΝΑΓΕΝΝΗΣΗ	ΑΠΟΛΛΩΝ Κ.	ΑΣ ΠΟΝΤΙΩΝ	ΑΤΡΟΜΗΤΟΣ	ΔΙΑΓΟΡΑΣ	ΔΙΓΕΝΗΣ	ΕΘΝΙΚΟΣ	ΕΡΜΗΣ	ΚΕΡΑΤΣΙΝΙ	ΚΩΣ	ΜΑΝΗ	ΜΥΚΟΝΟΣ	ΠΑΝΝΑΞΙΑΚΟΣ	ΠΥΡΓΙ ΧΙΟΥ	
ΑΙΟΛΙΚΟΣ	■	7-0														
ΑΝΑΓΕΝΝΗΣΗ Σ.		■														
ΑΠΟΛΛΩΝ ΚΑΛ.			■											3-0		
ΑΣ ΠΟΝΤΙΩΝ		2-1		■												
ΑΤΡΟΜΗΤΟΣ Α.Μ.					■			0-0								
ΔΙΑΓΟΡΑΣ						■				3-0						
ΔΙΓΕΝΗΣ						1-4	■									
ΕΘΝΙΚΟΣ								■				0-0				
ΕΡΜΗΣ					3-0				■							
ΚΕΡΑΤΣΙΝΙ										■					3-1	
ΚΩΣ			3-0								■					
ΜΑΝΗ						6-0						■				
ΜΥΚΟΝΟΣ								0-2					■			
ΠΑΝΝΑΞΙΑΚΟΣ				1-1										■		
ΠΥΡΓΙ ΧΙΟΥ	0-2														■	



Γ' ΕΘΝΙΚΗ

Θα είναι παρούσα

• Ανεξάρτητα από το αν καταβληθούν από την ΕΠΟ οι μετακινήσεις ή όχι, η Ρόδος θα πάρει μέρος στο πρωτάθλημα των ΤΕΠ

• Σε εβδομάδα πρωταθλήματος από σήμερα οι "πράσινοι"

Η Ρόδος θα είναι παρούσα στο πρωτάθλημα των ΤΕΠ οπότε κι αν ξεκινήσει αυτό.

Την απόφαση αυτή πήραν οι κ. κ. **Ντουρουτλής, Ψέλλας, Μιχελαράκης** με τον υπεύθυνο της υπερακαδημίας κ. **Χοροζίδη** στη σύσκεψη που πραγματοποιήθηκε το Σάββατο στα γραφεία της ΠΑΕ.

"Οπως και νάχει η κατάσταση η Ρόδος θα συμμετάσχει στο πρωτάθλημα των ΤΕΠ", δήλωσε χθες ο υπεύθυνος της υπερακαδημίας **Ηρακλής Χοροζίδης** και συνέχισε: "Ακόμα και στην περίπτωση που δεν καλυφθούν τα έξοδα μετακίνησης από την Ομοσπονδία, εμείς θα είμαστε στο πρωτάθλημα".

Ο κ. **Χοροζίδης** θα βρεθεί μέσα στην εβδομάδα στην Αθήνα και θα έχει συνάντηση με τον υπεύθυνο των ΤΕΠ για να διερευνηθούν ακόμα και οι τελευταίες λεπτομέρειες διεξαγωγής ενώ το ίδιο θα πράξει και με τον συμπατριώτη μας Γενικό Γραμματέα της ΕΠΟ **Γιάννη Οικονομίδη** με τον οποίο θα δουν από κοινού το πώς θα ξεπερασθούν τα εμπόδια διεξαγωγής αυτού του πρωταθλήματος. Η ουσία πάντως είναι πως όπως και νάχει η κατάσταση η Ρόδος θα πάρει μέρος κανονικά στο συγκεκριμένο πρωτάθλημα.

ΕΒΔΟΜΑΔΑ ΠΡΩΤΑΘΛΗΜΑΤΟΣ

Στο μεταξύ μετά το χθεσινό ρεπό που έδωσε ο **Δημήτρης Σκούνας** στους παίκτες του οι "πράσινοι" επανέρχονται στις προπονήσεις από σήμερα ξεκινώντας έτσι την εβδομάδα πρωταθλήματος.

Το κλίμα είναι πάντως πολύ καλό στ' αποδυτήρια.

Η πρεμιέρα φέρνει τη Ρόδο ν' αγωνίζεται την προσεχή Κυριακή στην Κρήτη κόντρα στον Ατσαλένιο.

Τα προβλήματα για τον **Δημήτρη Σκούνα** ακούν στα ονόματα **Πάττας** και **Νάκου** αλλά και οι δύο είναι σε καλή κατάσταση όπως έδειξαν στο Σαββατιάτικο οικογενειακό διπλό.

Απών βέβαια της πρεμιέρας θα είναι ο **Νικηφόρος** ο οποίος εγχειρίσθηκε πρόσφατα στο Ηράκλειο.

Στα υπόλοιπα παιχνίδια της πρεμιέρας της Γ' Εθνικής θα παίξουν:

Αγ. Δημήτριος-Θύελλα Π.
Λεωνίδιο-Κιλκισιακός
Καβάλα-Χαλκίδα
Βύζας-Καστοριά
Μαρκό-Αγρ. Αστέρας
Δόξα Δρ.-Αχαρναϊκός
Λύκοι-Βέροια
Ποντιακός Ν. Σάντας-Θρασύβουλος
Ηλυσιακός-Λάρισα.



Ασχετα με την έκβαση των επαφών και των αποφάσεων της ΕΠΟ το ΤΕΠ της Ρόδου θα πάρει μέρος στο οικείο πρωτάθλημα
(ΒΙΚΤΩΡ-ΦΩΤΟ ΜΑΡΚΕΤ-ΙΑΛΥΣΟΣ)

Κάθε χρόνο εκτός έδρας

Την τελευταία "13" ετία η Ρόδος έχει δώσει το παρόν σε έξι διοργανώσεις εθνικών κατηγοριών με κοινό χαρακτηριστικό να ξεκινάει κάθε χρόνο τις υποχρεώσεις της μακριά από το νησί μας.

Απ' αυτή την μίνι παράδοση δεν θα μπορούσε να ξεφύγει ούτε και φέτος αφού στην πρεμιέρα θα ταξιδέψει στην Κρήτη όπου θα αντιμετωπίσει τον Ατσαλένιο.

Ο απολογισμός των αγώνων της είναι ακριβώς ισορροπημένος, αφού έχει από δύο νίκες, ισοπαλίες και ήττες, όπως και ο συντελεστής των τερμάτων της, αφού πέτυχε 7 και δέχθηκε τον ίδιο αριθμό γκολ.

Τις δύο σεζόν που αγωνίσθηκε στην Α' Δωδεκανήσου, στις πρεμιέρες σημείωσε μία νίκη και μία ήττα με την διαφορά ότι σ' αυτές ήταν γηπεδούχος.

Αναλυτικά τα αποτελέσματα της πρώτης αγωνιστικής ανά περίοδο είναι τα εξής:

Περίοδος 90-91 (Δ')

ΣΥΡΟΣ-ΡΟΔΟΣ 2-1

Το γκολ της τιμής ο **Σίμος Βαταμίδης.**

Η σύνθεση της Ρόδου: ***Παπαθεοδώρου, Σωτηράκης, Γιαννουκάς, Κουφός, Ι. Κρητικός, Θεοδοσίου, Γαλανός, Κοτσομύτης (80' Γιαλός), Βαταμίδης, Φούρναρης, Πολυχρονίου.***

Περίοδος 91-92 (Γ')

ΕΛΕΥΣΙΝΑ-ΡΟΔΟΣ 1-1

Το γκολ ο **Μιχάλης Κυπριώτης,** ενώ ο **Κεφαλάς** είχε αποκρούσει πέναλτι αντιπάλου και στα 36' είχε αποβληθεί ο **Γιώργος Χατζηπέτρος.**

"Ρ": ***Κεφαλάς, Γιαννουκάς, Χατζηπέτρος, Παπαϊωάννου, Γεωργόπουλος, Φούρναρης (80' Μπαζίνας), Διακοφιλιππής, Παπαγρηγορίου, Σαλπιγκτίδης (33' Θεοδοσίου), Κυπριώτης, Μαγγιανάκης.***

Περίοδος 92-93 (Γ')

ΧΑΪΔΑΡΙ-ΡΟΔΟΣ 1-2

Σκόρερ οι **Πολυχρονίου, Κοτσομύτης.**

"Ρ": ***Πλαβούκος, Σωτηρόπουλος, Χατζηπέτρος, Παπαϊωάννου, Μποσιλσίτς, Κρητικός, Γαλανός, Θεοδοσίου, Βαταμίδης, Κοτσομύτης (84' Γεωργόπουλος), Πολυχρονίου (45' Διακοφιλιππής).***

Περίοδος 93-94 (Γ')

ΧΑΝΙΑ-ΡΟΔΟΣ 3-1

Το γκολ ο **Πολυχρονίου** ενώ τα δύο γκολ των γηπεδούχων είχαν σημειωθεί με εύστοχα κτυπήματα πέναλτι.

Η Ρόδος τελείωσε το ματς με εννέα παίκτες, αφού στο 63' τον δρόμο για τα αποδυτήρια πήραν οι **Γαλανός, Πολυχρονίου.**

"Ρ": ***Πλαβούκος, Γιαννουκάς (75' Διακοφιλιππής), Χατζηπέτρος, Παπαϊωάννου, Γιοβάνοβιτς, Ζαχαρίας, Θεοδοσίου, Γαλανός, Κυπριώτης (50' Σωτηράκης), Πολυχρονίου, Μπακίρης.***

Περίοδος 99-00 (Α' Δωδ/σου)

ΡΟΔΟΣ-ΑΓ. ΓΕΩΡΓΙΟΣ 2-1

Σκόρερ οι **Ζωάννου Δ. Ζουρούδης** (π.). Στο 69 αντίκρυσε την κόκκινη ο **Σάββενας.**

"Ρ": ***Ι. Ροδανάκης, Ροδίτης, Ζωάννου, Β. Κρητικός (58' Θρουμουλόπουλος), Πατρού (63' Ροδανάκης Μ.), Δανάς, Πόλος, Παπανικολάου, Κ. Ζουρούδης (45' Πεστλίκης), Δ. Ζουρούδης, Σάββενας.***

Περίοδος 00-01 (Α' Δωδ/σου)

ΡΟΔΟΣ-ΔΙΑΓΟΡΑΣ Β. 2-4

Τα γκολ των πρασίνων ο **Π. Γεωργαλής** (1π.).

"Ρ": ***Ι. Ροδανάκης, Παπανικολάου, Ζωάννου, Πόλος (51' Κούτρας), Κάβουρας, Πατρού (77' Παντίδος), Τσακίρης (45' Δ. Ζουρούδης), Σεβδαλής, Γ. Καστρουνής, Γεωργαλής, Σάββενας.***

Περίοδος 01-02 (Περιφ.)

ΧΑΛΚΙΔΑ-ΡΟΔΟΣ 0-0

"Ρ": ***Μπακόπουλος, Σταθόπουλος, Πάττας, Μαλλιάκας, Μπαλής (10' Μπιγκό), Ανιάγκμπε, Κατικαρίδης (74' Καρίκης), Γ. Καντιμοίρης (89' Σεβδαλής), Λαζάρου, Ροπόκης, Σηφνάκης.***

Περίοδος 02-03 (Περιφ.)

ΑΣΠΡΟΠΥΡΓΟΣ-ΡΟΔΟΣ 0-2

Τα γκολ οι **Ναλμπάντης, Ντιογκένους.**

"Ρ": ***Θέμελης, Μαλλιάκας, Μπιγκό, Βασιλόπουλος, Πάττας, Γιόνοβιτς, Ναλμπάντης, Γ. Καντιμοίρης (61' Τραμπακόπουλος), Ντιογκένους, Καλημέρης (86' Μαΐλης), Στ. Καντιμοίρης (70' Καρίκης).***

ΡΑΣΗΤ ΜΑΡΑΣΛΗΣ

ΠΡΑΚΤΟΡΕΙΟ ΠΡΟΠΟ

Γεώργιος Β. Θεοδοσίου

ΔΟΚΙΜΑΣΤΕ ΤΗΝ ΤΥΧΗ ΣΑΣ ΣΤΟ ΤΥΧΕΡΟ ΠΡΑΚΤΟΡΕΙΟ

Μ. Βολονάκη 57
(πίσω από το Ξεν. Κογκό στο Ζέφυρο)
Τηλ. 22410/78850



OASIS SOCCER CLUB

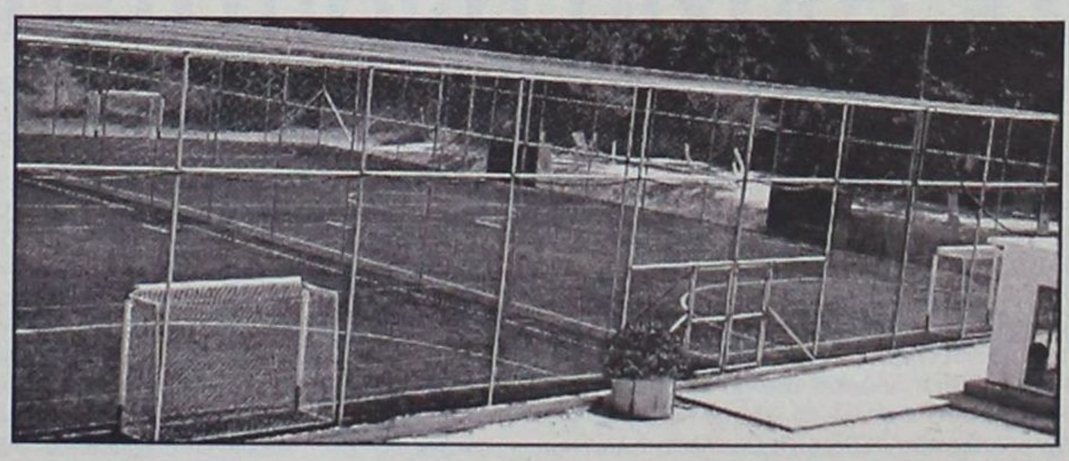

5Χ5
...το άλλο ποδόσφαιρο

ΑΝΑΚΟΙΝΩΣΗ
ΟΙ ΕΓΓΡΑΦΕΣ ΓΙΑ ΤΙΣ ΑΚΑΔΗΜΙΕΣ ΠΟΔΟΣΦΑΙΡΟΥ ΑΡΧΙΣΑΝ

Αγιοι Απόστολοι (κοντά στο νέο Νοσοκομείο)
τηλ.: 2241064680 κ. ΠΑΝΑΓΙΩΤΗΣ ΖΟΥΝΗΣ

ΜΠΑΣΚΕΤ-ΤΟΞΟΒΟΛΙΑ

Πρόκληση... η πρόκριση

- *Και τρίτη ομάδα της Α2 θέλει να πετάξει έξω από την συνέχεια του Κυπέλλου ο Κολοσσός.*
- *Στις 17.00' το τζάμπολ με τον Ιωνικό Νικαίας. Γεμάτο το Βενετόκλειο περιμένουν να δουν οι «θαλασσί».*
- *Μοναδικός απών ο Σπύρος Λιβιεράτος.*

Την τρίτη ομάδα που θα συναντήσει και στο πρωτάθλημα της Α2 θα αντιμετωπίσει σήμερα το απόγευμα ο Κολοσσός στο πλαίσιο της 3ης αγωνιστικής του Κυπέλλου Ελλάδας. Στις 17.00' υποδέχεται στο Βενετόκλειο τον Ιωνικό Νικαίας και φιλοδοξεί να κάνει ένα ακόμα βήμα προς την επόμενη φάση του θεσμού.

Μπορεί στην κλήρωση τα χαμόγελα να έλειπαν όμως μετά από δύο αναμετρήσεις και δύο πολύ καλές εμφανίσεις ο Κολοσσός δικαιούται να περηφανεύεται ότι πέταξε έξω από το Κύπελλο δύο από τις καλύτερες και αρκετά ενισχυμένες ομάδες που αγωνίζονται χρόνια τώρα στην Α2 ενώ αυτός αποτελεί έναν από τους νεοφώτιστους.

Η πρόκριση εις βάρος του Ιωνικού είναι αναμφίβολα πρόκληση για τους «θαλασσί» που θέλουν να αποδείξουν ότι, αν και μπήκαν από το παράθυρο στο πρωτάθλημα της δεύτερης τη τάξει κατηγορίας στην χώρα, μπορούν να σταθούν καλά σε αυτή και να αποφύγουν τον ρόλο του σάκου του μποξ για τους υπόλοιπους αντιπάλους.

Τόσο εκτός όσο και εντός έδρας, ο Κολοσσός θα είναι σκληρό καρύδι για όποιον τον αντιμετωπίσει.

Η ομάδα της Ρόδου θα παραταχθεί σχεδόν πλήρης κόντρα στους Νικαιώτες. Μοναδικός απών για τον Βασίλη Φραγκιά είναι ο Σπύρος Λιβιεράτος ο οποίος σε προπόνηση της εβδομάδας που μας πέρασε υπέστη κάταγμα στο δάχτυλο του χεριού του και θα απουσιάσει για περίπου ένα μήνα από τις υποχρεώσεις του Κολοσσού. Κατά τα άλλα, οι «θαλασσί» είναι πανέτοιμοι και καλά διαβασμένοι.



Την ομάδα της Ξάνθης θα αντιμετωπίσει ο Κολοσσός αν προκριθεί σήμερα επί του Ιωνικού

Ο ΙΩΝΙΚΟΣ

Η ομάδα του Άρη Ραφτόπουλου έφτασε χθες το βράδυ στην Ρόδο ενώ το Σάββατο συμμετείχε στο τουρνουά «Πέτρος Καπαγέρωφ». Πέτυχε φιλική νίκη με αντίπαλο τον Πειραϊκό (76-68) με κορυφαίους τους Τσιάκα (23π.) και Κινγκόμπε (12π.). Στο σημερινό παιχνίδι αναμένεται να κάνει το ντεμπούτο του ο Άγγλος σέντερ Ρόμπερτ Ριντ καθώς εκδόθηκε το δελτίο του από την Ελληνική Ομοσπονδία Καλαθοσφαίρισης. Αμφίβολη η συμμετοχή του νεαρού Γιάννη Μητρόπουλου για τον οποίο είχε ενδιαφερθεί το καλοκαίρι ο Κολοσσός. Η μεταγραφή του χάλασε την τελευταία στιγμή με την αιτιολογία ότι το Περιστέρι ήθελε να τον κρατήσει. Τελικά, παραχωρήθηκε στον σύλλογο της Νίκαιας αλλά σήμερα ενδέχεται να μην αγωνιστεί μιας και αισθάνεται ενοχλήσεις στο γόνατο. Η συμμετοχή του θα αποφασιστεί λίγο πριν το τζάμπολ.

ΔΥΝΑΜΙΚΗ ΕΞΕΔΡΑ

Όλοι οι δρόμοι οδηγούν σήμερα το απόγευμα στο Βενετόκλειο. Ο Κολοσσός περιμένει να δει το γήπεδο γεμάτο με φίλους της ομάδας και να την ενισχύσουν στην προσπάθειά της να κάμψει την αντίσταση του ισχυρού Ιωνικού. Άλλωστε, ένα από τα μεγάλα όπλα των Ροδιτών είναι η έδρα.

ΟΙ ΣΥΜΠΤΩΣΕΙΣ

Την πρώτη αγωνιστική του πρωταθλήματος, ο Κολοσσός ταξιδεύει στην Χαλκίδα για να αντιμετωπίσει την ομώνυμη ομάδα. Η Χαλκίδα ήταν και ο πρώτος αντίπαλος των «θαλασσί» στο Κύπελλο. Το αμέσως επόμενο εκτός έδρας ματς πρωταθλήματος είναι στην Τούμπα με τη ΜΕΝΤ. Την δεύτερη δηλαδή ομάδα την οποία βρήκε στο δρόμο του ο Κολοσσός στο Κύπελλο. Και τις δύο τις πέταξε έξω.

Πρώτος αντίπαλος στο πρωτάθλημα μέσα στη Ρόδο είναι η Ξάνθη. Αυτή δηλαδή που θα συναντήσει την 4η και τελευταία αγωνιστική της α' φάσης αν περάσει σήμερα κόντρα στον Ιωνικό.

ΚΥΠΕΛΛΟ ΕΛΛΑΔΑΣ

Ραντεβού στην Ξάνθη

- *Με την ακριτική ομάδα στο «Αμοιρίδη» θα συγκρουστεί ο νικητής του σημερινού ντέρμπι Κολοσσός – Ιωνικός Νικαίας.*
- *Ηλυσιακός – Προοδευτική το άλλο ζευγάρι της 4ης αγωνιστικής (24/9).*

Εκπλήξεων συνέχεια στο Κύπελλο με την νίκη της εκπληκτικής Ξάνθης που πέρασε αλώβητη και από την Καισαριανή επικρατώντας της Νήαρ Ηστ με 70-63. Την επόμενη αγωνιστική θα έχει το πλεονέκτημα έδρας καθώς θα υποδεχθεί τον νικητή του σημερινού αγώνα που διεξάγεται στη Ρόδο ανάμεσα στον γηπεδούχο Κολοσσό και τον φιλοξενούμενο Ιωνικό Νικαίας.

Το άλλο ζευγάρι που συναντηθεί την Τετάρτη και θα παλέψει για την πρόκριση στην β' φάση του θεσμού είναι το Ηλυσιακός – Προοδευτική. Η νεοφώτιστη στην Α1 ομάδα των Ιλισίων επιβλήθηκε των Άνω Λιοσίων και συνεχίζει ενώ οι Κορυδαλλιώτες ξεπέρασαν και το εμπόδιο της Ολυμπιάδας Πατρών και περνάνε απευθείας στον αγώνα της Τετάρτης μιας και η χθεσινή αναμέτρηση ήταν για την 2η αγωνιστική του Κυπέλλου.

Αποτελέσματα 3ης αγωνιστικής:

Νήαρ Ηστ – Ξάνθη	63-70
ΔΑΣΑΛ – Ηλυσιακός	80-85

(2η αγωνιστική) Προοδευτική – Ολυμπιάδα Πατρών 68-57

Σήμερα

• Βενετόκλειο (17.00') Κολοσσός Ρόδου - Ιωνικός Νικαίας

Διαιτητές: Ντίνος - Διαμαντής

Η συνέχεια (24/9):

Ξάνθη – Κολοσσός

Ηλυσιακός - Προοδευτική

Πρόσκληση μελών σε έκτακτη Γενική Συνέλευση

Το Διοικητικό Συμβούλιο του Α.Ο. Κολοσσός Ρόδου καλεί τα μέλη του συλλόγου σε έκτακτη Γενική Συνέλευση την Τρίτη 23/9/2003 και ώρα 21.00' στα γραφεία της ομάδας με θέμα «Αρχαιρεσίες για την ανάδειξη Επιτροπής Διοίκησης και Διαχείρισης ΤΑΚ Κολοσσός Ρόδου».

Ο Πρόεδρος
Κωσταρίδης Κώστας
Ο Γενικός Γραμματέας
Γεωργάκης Παντελής

Σε τροχιά ανάπτυξης

- *Καλύτερος εξοπλισμός και περισσότεροι αθλητές συνθέτουν την εικόνα του τμήματος τοξοβολίας της Φλόγας.*

Σε πολύ καλό δρόμο βρίσκεται η ανάπτυξη του αθλήματος της τοξοβολίας στη Ρόδο. Το πρώτο σωματείο που ασχολείται με την τοξοβολία είναι η Φλόγα και με την άριστη συνεργασία που υπάρχει με το γραφείο των «island games» και με τον ΔΟΝΑ Ρόδου έχουν πραγματοποιηθεί ήδη τα πρώτα βασικά βήματα για την σταδιακή πρόοδο του αθλήματος. Μετά τον πρώτο στόχο και το πρώτο τόξο που από την άνοιξη του 2003 είχε στείλει η Ελληνική Ομοσπονδία Τοξοβολίας στη Φλόγα, με τη βοήθεια του ΔΟΝΑ που παρέχει τόσο υλική όσο και ηθική στήριξη υπάρχουν αυτή τη στιγμή τέσσερα τόξα προπόνησης και ένα αγωνιστικό τόξο μαζί με τα παρελκόμενα και ένας ικανοποιητικός αριθμός από βέλη, τρεις στόχοι και το βασικό στοιχείο προφυλακτικών μέτρων που είναι ένα πολύ μεγάλο ειδικό δίκτυ που θα τοποθετηθεί πίσω από τους στόχους για να συγκρατεί τα βέλη στον αγωνιστικό χώρο.

Οι προπονήσεις είχαν σταματήσει για τον Αύγουστο και από τις πρώτες μέρες του Σεπτεμβρίου ξεκίνησαν ξανά. Οι προπονήσεις διεξάγονται στο Δημοτικό Αθλητικό Κέντρο Καλλιπάτειρα (Καρακόνερο) και στο νέο πρόγραμμα θα υπάρχουν δύο προπονήσεις την εβδομάδα τις ημέρες **Τρίτη και Πέμπτη στις 18.00**.

Υπεύθυνοι των προπονήσεων θα είναι ο **Σάββας Χατζηνικολάου** ενώ η είσοδος στις προπονήσεις θα είναι ανοιχτή όχι μόνο για να παρακολουθήσει κάποιος αλλά και για να δοκιμάσει να ρίξει τα βέλη του και να έρθει σ' επαφή με το άθλημα τηρώντας πάντα τα μέτρα προφύλαξης. Να θυμίσουμε ότι η τοξοβολία είναι ένα άθλημα ανοιχτό στις ηλικίες και μπορούν και συμμετέχουν αθλητές από 12 χρονών έως 100(!) καθώς επίσης ποικίλουν οι σωματότυποι που μπορούν ν' ασχοληθούν μ' αυτό. Είναι μια εμπειρία που μπορούν να δοκιμάσουν όλοι τηρώντας πάντα τα μέτρα ασφαλείας.

Πληροφορίες για το άθλημα και για τις προπονήσεις της τοξοβολίας για τη Ρόδο μπορείτε να πάρετε από τα γραφεία της Φλόγας στο 2241074940 καθώς επίσης και άμεσα στους χώρους προπόνησης της Φλόγας στο Καρακόνερο τόσο στην τοξοβολία όσο και στην αίθουσα τζούντο.

Να θυμίσουμε επίσης οι προπονήσεις στο τζούντο συνεχίζονται σταθερά τις ημέρες Τρίτη-Πέμπτη-Σάββατο στις 19.30. Οποιος νεαρός αθλητής θέλει να ασχοληθεί με το τζούντο μπορεί να παρακολουθήσει τις προπονήσεις και να ζητήσει πληροφορίες άμεσα από τους προπονητές.



Η ζωή στην Παλιά Πόλη

Η άλλη όψη που ουδόλως μας κολακεύει

Πολλά τα παράπονα των μονίμων κατοίκων τους

Υπόμνημα για τα σοβαρά προβλήματα που υπάρχουν στην Μεσαιωνική Πόλη και δη σε δρόμους όπως η Ιπποτών –σήμα κατατεθέν για το «κόσμημα» της Ρόδου-σκέπτονται να επιδώσουν στους υπεύθυνους της Ουνέσκο τα μέλη του Δ.Σ του Σωματείου Ξεναγών. Η ενέργεια αυτή στοχεύει στην ευαισθητοποίηση των εμπλεκομένων υπηρεσιών και την ενασχόληση τους επιτέλους με την απαράδεκτη εικόνα που εισπράξαμε και φέτος στη Παλιά Πόλη. Στα όρια απόγνωσης είναι και οι κάτοικοι της Μεσαιωνικής Πόλης των οποίων ο σύλλογος προβληματίζεται και αυτός μήπως θα πρέπει να παραστεί στο Συμπόσιο και να τα πει έξω από τα δόντια.

Σε λίγες ώρες από σήμερα η Παλιά Πόλη θα έχει βάλει τα καλά της για να υποδεχθεί τους συμμετέχοντες στο Διεθνές Συμπόσιο της Πόλεων Παγκόσμιας Κληρονομιάς. Οι απαράδεκτες εικόνες που αντικρίζουμε κάτοικοι και επισκέπτες καθημερινά θα εξαφανιστούν και η παλιά Πόλη θα παρουσιάσει την εικόνα που της αρμόζει. Όπως το ζήτημα είναι η εικόνα αυτή να μπορέσει να διατηρηθεί και μετά τις εκδηλώσεις του Συμποσίου. Για το τελευταίο εκφράζονται πολλές ενστάσεις και επιφυλάξεις αφού όλο το φετινό καλοκαίρι η κατάσταση σε διάφορα επίπεδα ήταν επιεικώς απαράδεκτη. Από την καθαριότητα και τους βρόμικους κάδους, την ηχορύπανση και την πλήρη ασυδοσία στη κυκλοφορία οχημάτων. Το χειρότερο απ' όλα είναι αυτό που συμβαίνει στην οδό Ιπποτών από την οποία προς το παρόν δεν περνούν μόνο νταλίκες! Όλα τα αυτοκίνητα για την τροφοδοσία των καταστημάτων περνούν από τον δρόμο αυτό ενώ καθ΄ όλη τη διάρκεια της ημέρας έχει μετατραπεί σε δρόμο ταχείας κυκλοφορίας! Αποτέλεσμα όπως αναφέρεται από ειδικούς ο πιο όμορφος ίσως δρόμος της Ευρώπης να έχει υποστεί καθίζηση!

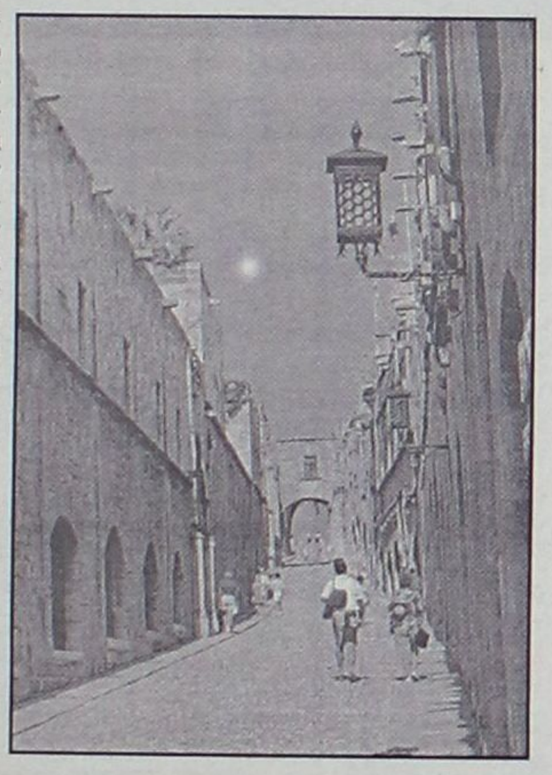

Οι ξεναγοί που καθημερινά επισκέπτονται την εν λόγω περιοχή γίνονται μάρτυρες αυτής της κατάστασης με αποτέλεσμα να βρίσκονται στα όρια της απόγνωσης γιατί εκτός των άλλων προσπαθούν να μπαλώσουν τα πράγματα και να μην εμφανιστεί πρωτοσέλιδο η Ρόδος σε ξένα έντυπα. Την περασμένη εβδομάδα ξεναγοί που είχαν την ατυχία να ξεναγούν τουρίστες στο Καστέλο έζησαν ένα πρωτόγνωρο σόου. Βγαίνοντας από το Καστέλο, είδαν τους τουρίστες να βρίσκονται επί της οδού Ιπποτών και τα φωτογραφίζουν ένα τεράστιο ποντικό που βρισκόταν και έτρωγε με τη άνεση του στο κέντρο του δρόμου! Κάποιοι τουρίστες ρώτησαν τους ξεναγούς αν υπάρχουν και άλλα τέτοια ζώα στη περιοχή! Η απάντηση που πήραν ήταν ότι πρόκειται για είδος υπό εξαφάνιση! Η παρουσία των ποντικών έχει σχέση σίγουρα με την εν γένει καθαριότητα που υπάρχει αλλά και με τους κάδους απορριμμάτων.

Υπάρχει όμως και η άλλη διάσταση αυτή των κατοίκων που έχουν την τύχη αλλά και την ατυχία να ζουν στη Παλιά Πόλη. Όπως τονίζεται από το Σύλλογο Κατοίκων της περιοχής παρά τις διαβεβαιώσεις από τους αρμοδίους φέτος η κατάσταση ξέφυγε από κάθε έλεγχο. Από την ηχορύπανση μέχρι την κυκλοφορία των οχημάτων. Ορισμένες φορές από τα τραπεζοκαθίσματα και τον συνωστισμό σε ορισμένους δρόμους με μπαρ οι κάτοικοι με δυσκολία έφθαναν στα σπίτια τους.

Τα παραπάνω και επειδή δεν φαίνεται βελτίωση ο Σύλλογος των Ξεναγών σκέπτεται σοβαρά να επιδώσει υπόμνημα στους εκπροσώπους της Ουνέσκο μήπως ασκηθεί κάποια πίεση και ληφθούν μέτρα για την προστασία της Μεσαιωνικής Πόλης. Κάτι ανάλογο σκέπτονται και τα μέλη του Δ.Σ των Κατοίκων της περιοχής αν και εκφράζουν φόβους ότι μπορεί και να χαρακτηριστούν ως εχθροί της πόλης! Εδώ ταιριάζει μια γνωστή φράση αναλόγως παραφρασμένη, ότι «εθνικό είναι ότι είναι αληθινό». Και η εικόνα που περιγράφεται δυστυχώς είναι απολύτως αληθινή.

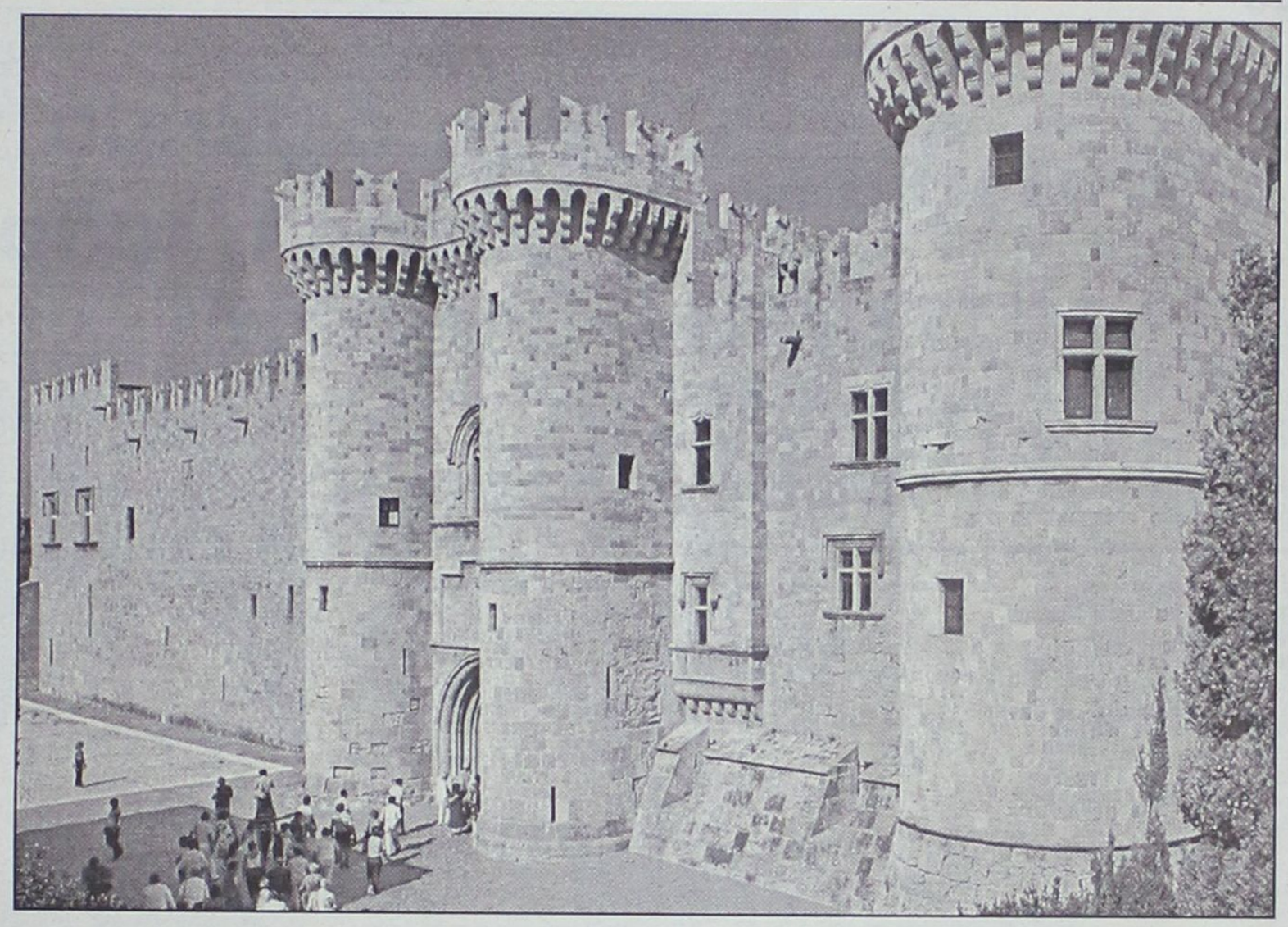

Με εκπροσώπους του Οργανισμού Πόλεων Παγκόσμιας Κληρονομιάς

Πανέτοιμη η Ρόδος για το μεγάλο Συμπόσιο

Σημαντικές οι εργασίες, τεράστια προβολή στο εξωτερικό

Καθόλα έτοιμη δηλώνει η Ρόδος για να υποδεχθεί τα μέλη του 7ου Συμποσίου του Οργανισμού Πόλεων Παγκόσμιας Κληρονομιάς που θα διεξαχθεί από αύριο μέχρι και την Παρασκευή 26 Σεπτεμβρίου στην πόλη μας.

Το συνέδριο που τελεί υπό την αιγίδα της UNECSO, αποτελεί ένα ξεχωριστό γεγονός σε παγκόσμια κλίμακα και αναμένεται εκτός του επιστημονικού του ενδιαφέροντος να προβάλλει την πόλη της Ρόδου και γενικότερα το νησί σε όλο τον κόσμο.

Και μόνο το γεγονός ότι συμμετέχουν δήμαρχοι από 71 χώρες και από τις 5 ηπείρους αποδεικνύει την πολύ μεγάλη σημασία που έχει.

Κατά τη διάρκεια του Συμποσίου θα παρουσιαστούν περισσότερες από διακόσιες εισηγήσεις που αφορούν την προστασία, την ανάδειξη και την διαχείριση των ιστορικών πόλεων σε παγκόσμιο επίπεδο.

Παράλληλα θα είναι σε εξέλιξη τρεις συνεδριάσεις η μία με τη συμμετοχή δημάρχων από 188 πόλεις, η δεύτερη με ειδικούς και τεχνοκράτες για όλα τα θέματα που άπτονται των ιστορικών, ενώ ιδιαίτερα ενδιαφέρουσα είναι η τρίτη συνεδρίαση στην οποία θα πάρουν μέρος νέες και νέοι, ηλικίας 16-19 ετών.

Είναι η πρώτη φορά που υπό την αιγίδα της UNESCO διοργανώνεται στα πλαίσια του Συμποσίου φόρουμ νεολαίων οι οποίοι θα κληθούν αύριο να πάρουν στα χέρια τους τις τύχες των ιστορικών αυτών πόλεων.

Το πρόγραμμα των εργασιών

ΤΡΙΤΗ, 23/9.

- 13.00-20.00 Εγγραφές (Συνεδριακό Κέντρο Καψή)

Γεύμα εργασίας Διοικητικού Συμβουλίου

Έκτακτη Γενική Συνέλευση

Τετάρτη, 24/9

- 08.00-09.00 Εγγραφή συνέδρων
- 09.00-10.30 Εναρκτήρια τελετή
- 10.30-11.00 Ομιλίες από τα υποψήφια μέλη του Δ.Σ.

Φόρουμ Δημάρχων και στελεχών λήψης απόφασης

- 1η συνεδρία 11.30-14.00 με θέμα «Η τουριστική ανάπτυξη ως μέσο αειφόρου συ-ντήρησης ιστορικών πόλεων»
- 2η συνεδρία 15.30-17.00 με θέμα «Νέες στρατηγικές στη διαχείριση κληρονομιάς στις ιστορικές πόλεις» 17.30-19.00 συζήτηση.

Επιστημονικό συνέδριο

- 1η συνεδρία 11.30-14.00 «Εργαλεία και μέθοδοι διαχείρισης της πολιτιστικής κληρονομιάς - στρατηγικός σχεδιασμός για την προστασία ιστορικών πόλεων»
- 2η συνεδρία 15.30 Μελέτες περιπτώσεων που αφορούν πόλεις / 19.00 Τουριστική ανάπτυξη και κοινωνική συμμετοχή

Φόρουμ Νέων

- 11.30 Παρουσίαση των στόχων και του προγράμματος του Φόρουμ
- 13.30 Σύσταση ομάδων εργασίας ανά γλώσσα
- 15.30-17.00 Παρουσίαση επιμέρους μελετών και συζήτηση

Πέμπτη, 25/9

Φόρουμ Δημάρχων

- 10.00-12.00 Περιφερειακές συναντήσεις:
- 10.00 Νότια Ευρώπη – Ανατολική και Κεντρική Ευρώπη – Βορειοδυτική Ευρώπη
- 12.00 Λατινική Αμερική, Αφρική και Μέση Ανατολή, Ασία
- 3η Συνεδρία 12.00 «Προστασία της κληρονομιάς και πολεοδομική ανασυγκρότη-ση»
- 4η Συνεδρία 15.30-17.00 Συμπεράσματα – Ψήφισμα αποδοχής κατευθυντηρίων γραμμών .

17.00 – 18.30 Επίσκεψη σε εργοτάξιο αναστήλωσης στη Μεσαιωνική Πόλη

Επιστημονικό Συνέδριο

- 09.00-12.00 Έκθεση πόστερ – παρουσίαση desktop
- 10.00-12.00 Περιφερειακές συναντήσεις
- 3η Συνεδρία 12.00-14.00 «Καινοτόμες παρεμβάσεις διατήρησης και συντήρησης – λήψη επιστημονικά τεκμηριωμένων αποφάσεων – Υλικά και συντήρηση – Παρεμβάσεις για αειφόρο συντήρηση»
- 4η Συνεδρία 15.30-19.00 «Αντισεισμική και δομική προστασία – Κοινωνία της πλη-ροφορίας και πολιτιστική κληρονομιά»

Φόρουμ Νέων

- 9.00-10.00 Παρουσίαση των πορισμάτων από τις συζητήσεις των προηγουμένων ημερών
- 10.30-14.00 Ομάδες εργασίας: Παρουσίαση μελετών και συζήτηση
- 15.30-17.00 Ολομέλεια
- 17.00-18.30 Επίσκεψη σε εργοτάξιο αναστήλωσης στη Μες. Πόλη

ΠΑΡΑΣΚΕΥΗ, 26/9

Γενική Συνέλευση

- 1η Συνεδρία 9.00-14.00
- 2η Συνεδρία 15.30-16.30 Εκλογή της πόλης που θα φιλοξενήσει το συμπόσιο του 2005 – Εκλογή μελών του Δ.Σ.
- 16.30-17.30 Διοικητικό Συμβούλιο

Επιστημονικό Συνέδριο

- 5η Συνεδρία 09.00-14.00 Εκπαίδευση και κατάρτιση για την προστασία της πολιτιστικής κληρονομιάς – Οι ιστορικές πόλεις ως ανοιχτά εργαστήρια έρευνας και μεταπτυχιακών σπουδών
- 6η Συνεδρία 15.30-17.00 Συζήτηση στρογγυλής τραπέζης με θέμα «Η Ρόδος ως ιστορική πόλη – πιλοτικό ανοιχτό εργαστήρι έρευνας»

Φόρουμ Νέων

- 09.00-11.00 Ομάδες εργασίας – Παρουσίαση μελετών και συζήτηση
- 11.30-14.00 Ολομέλεια – Παρουσίαση από τους εισηγητές των αποτελεσμάτων των ομάδων εργασίας

Κοινή συνεδρίαση

17.30-20.00 Συζήτηση και συμπεράσματα σε κοινή συνεδρία των τριών φόρουμ.

Παράλληλα με τις εργασίες των φόρουμ, θα γίνουν και διάφορες καλλιτεχνικές εκδηλώσεις.

ΕΛΛΗΝΙΚΗ ΔΗΜΟΚΡΑΤΙΑ
ΠΕΡΙΦΕΡΕΙΑ ΝΟΤΙΟΥ ΑΙΓΑΙΟΥ
ΝΟΜΟΣ ΔΩΔΕΚΑΝΗΣΟΥ
ΝΟΜΑΡΧΙΑΚΗ ΑΥΤ/ΣΗ ΔΩΔ/ΣΟΥ
ΝΟΜΑΡΧΙΑΚΟ ΣΥΜΒΟΥΛΙΟ

ΑΝΑΚΟΙΝΩΣΗ

Με την παρούσα ανακοινώνουμε ότι στις 11-9-2003 η Περιφέρεια Νοτίου Αιγαίου, Γενική Διεύθυνση Περιφέρειας, Τμήμα ΠΕ.ΧΩ. Δωδεκανήσου, μας διαβίβασε την με αριθμ. πρωτ. 458/5-9-03 Απόφαση της Γενικής Γραμματέως της Περιφέρειας Νοτίου Αιγαίου που αφορά Εγκριση περιβαλλοντικών όρων επέκτασης ξενοδοχειακής μονάδας 4 αστέρων, Α' τάξης με την επωνυμία "RODOS ATLANTICA BEACH HOTEL", δυναμικότητας 580 κλινών κατά 80 κλίνες (για συνολική δυναμικότητα 640 κλίνες στην περιοχή "ΚΟΛΥΜΠΙΑ" Δήμου Αφάντου Νήσου Ρόδου, ιδιοκτησίας της εταιρείας "ΑΤΛΑΝΤΙΚΑ ΕΛΛΑΣ Α.Ε.".
Καλούμε κάθε ενδιαφερόμενο προκειμένου να λάβει γνώση της ανωτέρω απόφασης, να αποταθεί στο Τοπικό Γραφείο Περιβάλλοντος του Τ.Π. και Π.Ε. της Ν.Α. Δωδ/σου (υπόψη κ. Αρη Σκιαδόπουλο, τηλ. 2241030413).
Η προαναφερόμενη απόφαση θα αναρτηθεί, για τις προσεχείς μέρες, στον πίνακα ανακοινώσεων της Νομαρχίας.

Ο Πρόεδρος του Ν.Σ. Δωδ/σου
Φώτης Χατζηδιάκος

ΕΛΛΗΝΙΚΗ ΔΗΜΟΚΡΑΤΙΑ
ΠΕΡΙΦΕΡΕΙΑ ΝΟΤΙΟΥ ΑΙΓΑΙΟΥ
ΝΟΜΟΣ ΔΩΔΕΚΑΝΗΣΟΥ
ΝΟΜΑΡΧΙΑΚΗ ΑΥΤ/ΣΗ ΔΩΔ/ΣΟΥ
ΝΟΜΑΡΧΙΑΚΟ ΣΥΜΒΟΥΛΙΟ

ΑΝΑΚΟΙΝΩΣΗ

Με το υπ' αριθμ. πρωτ. 905/9-9-2003 έγγραφο της Περιφέρειας Νοτίου Αιγαίου - Γενική Διεύθυνση Περιφέρειας - Τμήμα ΠΕ.ΧΩ. Δωδ/σου, μας διαβιβάστηκε για γνωμοδότηση η Μελέτη Περιβαλλοντικών Επιπτώσεων (Μ.Π.Ε.) της υφιστάμενης ξενοδοχειακής μονάδας με την επωνυμία "ΑΝΤΩΝΙΟΣ HOTEL" Ε' τάξης δυναμικότητας 48 κλινών στην περιοχή "ΦΑΛΗΡΑΚΙ" Δήμου Καλλιθέας Νήσου Ρόδου, ιδιοκτησίας της εταιρείας "ΑΦΟΙ ΓΡΗΓΟΡΑ Ο.Ε.".
Καλούμε κάθε ενδιαφερόμενο να υποβάλλει τις έγγραφες παρατηρήσεις του ως προς το περιεχόμενο της παραπάνω Μελέτης, μέσα σε προθεσμία δεκαπέντε (15) ημερών από την ημερομηνία δημοσίευσης της παρούσας στον ημερήσιο τοπικό Τύπο.
Οι ενστάσεις θα υποβάλλονται:
1. Στην Γραμματεία της Νομαρχιακής Επιτροπής της Ν.Α. Δωδ/σου
2. Στην ανωτέρω αναφερόμενη Υπηρεσία και θα κοινοποιούνται στο Τοπικό Γραφείο Περιβάλλοντος του Τ.Π. και Π.Ε. της Ν.Α. Δωδ/σου (υπόψη κ. Αρη Σκιαδόπουλου, τηλ. 2241030413) όπου βρίσκεται η ανωτέρω Μελέτη και μπορεί κάθε ενδιαφερόμενος να λάβει γνώση αυτής.

Ο Πρόεδρος του Ν.Σ. Δωδ/σου
Φώτης Χατζηδιάκος

ΕΛΛΗΝΙΚΗ ΔΗΜΟΚΡΑΤΙΑ
ΠΕΡΙΦΕΡΕΙΑ ΝΟΤΙΟΥ ΑΙΓΑΙΟΥ
ΝΟΜΟΣ ΔΩΔΕΚΑΝΗΣΟΥ
ΝΟΜΑΡΧΙΑΚΗ ΑΥΤ/ΣΗ ΔΩΔ/ΣΟΥ
ΝΟΜΑΡΧΙΑΚΟ ΣΥΜΒΟΥΛΙΟ

ΑΝΑΚΟΙΝΩΣΗ

Με το υπ' αριθμ. πρωτ. 900/8-9-2003 έγγραφο της Περιφέρειας Νοτίου Αιγαίου - Γενική Διεύθυνση Περιφέρειας - Τμήμα ΠΕ.ΧΩ. Δωδ/σου, μας διαβιβάστηκε για γνωμοδότηση η Μελέτη Περιβαλλοντικών Επιπτώσεων (Μ.Π.Ε.) της υφιστάμενης ξενοδοχειακής μονάδας με τον τίτλο "ALFHA BEACH" και δυναμικότητας 219 κλινών με δυνατότητα επέκτασης κατά 22 κλίνες για συνολική δυναμικότητα 241 κλίνες και αναβάθμισης σε Α' κατηγορία στην περιοχή "ΚΟΛΥΜΠΙΑ" Δήμου ΑΦΑΝΤΟΥ Νήσου Ρόδου, ιδιοκτησίας της εταιρείας "ΞΕΝΕ ΚΡΟΝΟΣ Α.Ε.."
Καλούμε κάθε ενδιαφερόμενο να υποβάλλει τις έγγραφες παρατηρήσεις του ως προς το περιεχόμενο της παραπάνω Μελέτης, μέσα σε προθεσμία δεκαπέντε (15) ημερών από την ημερομηνία δημοσίευσης της παρούσας στον ημερήσιο τοπικό Τύπο.
Οι ενστάσεις θα υποβάλλονται:
1. Στην Γραμματεία της Νομαρχιακής Επιτροπής της Ν.Α. Δωδ/σου
2. Στην ανωτέρω αναφερόμενη Υπηρεσία και θα κοινοποιούνται στο Τοπικό Γραφείο Περιβάλλοντος του Τ.Π. και Π.Ε. της Ν.Α. Δωδ/σου (υπόψη κ. Αρη Σκιαδόπουλου, τηλ. 2241030413) όπου βρίσκεται η ανωτέρω Μελέτη και μπορεί κάθε ενδιαφερόμενος να λάβει γνώση αυτής.

Ο Πρόεδρος του Ν.Σ. Δωδ/σου
Φώτης Χατζηδιάκος

ΕΛΛΗΝΙΚΗ ΔΗΜΟΚΡΑΤΙΑ
ΠΕΡΙΦΕΡΕΙΑ ΝΟΤΙΟΥ ΑΙΓΑΙΟΥ
ΝΟΜΟΣ ΔΩΔΕΚΑΝΗΣΟΥ
ΝΟΜΑΡΧΙΑΚΗ ΑΥΤ/ΣΗ ΔΩΔ/ΣΟΥ
ΝΟΜΑΡΧΙΑΚΟ ΣΥΜΒΟΥΛΙΟ

ΑΝΑΚΟΙΝΩΣΗ

Με την παρούσα ανακοινώνουμε ότι στις 18-9-2003 παρελήφθησαν από το Γραφείο μας οι παρακάτω Αποφάσεις έγκρισης περιβαλλοντικών όρων της Περιφέρειας Νοτίου Αιγαίου - Γενική Δ/νση Περιφέρειας - Τμήμα ΠΕ.ΧΩ. Δωδ/σου.

α) Η με αριθμό 391/9-9-2003 Απόφαση της Γενικής Γραμματείας Περιφέρειας Νοτίου Αιγαίου που αφορά "έγκριση περιβαλλοντικών όρων για την λειτουργία της υφιστάμενης ξενοδοχειακής μονάδας Β' τάξης και δυναμικότητας 240 κλινών στην περιοχή "ΚΑΝΑΜΑΤ" Δήμου Ρόδου Νήσου Ρόδου, με την επωνυμία "PRINCESS FLORA" ιδιοκτησίας της "Ξ.Τ.Ε. ΦΛΩΡΑ ΙΙ Α.Ε.".
β) Η με αριθμό 390/9-9-03 Απόφαση της Γενικής Γραμματέας Περιφέρειας Νοτίου Αιγαίου που αφορά "Εγκριση Περιβαλλοντικών όρων νέας ξενοδοχειακής μονάδας Α' τάξης και δυναμικότητας 120 κλινών στην περιοχή "ΛΟΘΙΑΡΙΚΑ ΛΑΡΔΟΥ" Δήμου Λινδίων Νήσου Ρόδου, ιδιοκτησίας των ΠΑΠΑΝΙΚΟΛΑΟΥ ΦΛΩΡΑ και Χ"ΔΗΜΗΤΡΙΟΥ ΠΑΡΑΣΚΕΥΗ.

Καλούμε κάθε ενδιαφερόμενο προκειμένου να λάβει γνώση του περιεχομένου εκάστης των παραπάνω αποφάσεων να αποταθεί στο Τοπικό Γραφείο Περιβάλλοντος του Τ.Π. και Π.Ε. της Ν.Α. Δωδ/σου (κ. Αρη Σκιαδόπουλο, τηλ. 2241030413).
Οι προαναφερόμενες αποφάσεις θα αναρτηθούν, για τις προσεχείς μέρες, στον πίνακα ανακοινώσεων της Νομαρχίας.

Ο Πρόεδρος του Ν.Σ. Δωδ/σου
Φώτης Χατζηδιάκος

ΧΑΘΗΚΕ ΓΑΤΑΚΙ

Χάθηκε πριν από εφτά ημέρες στην περιοχή της πλατείας Φώκιαλη αρσενική γάτα ηλικίας ενός έτους χρώματος γκρι-λευκό-μαύρο.
Εχει τρία πόδια, της λείπει το ένα από τα μπροστινά.
Οποιος την έχει δει παρακαλείται να επικοινωνήσει με τα **τηλέφωνα 22410 23521 και 22410 78503.**

Το Παρατηρητήριο του Ελσίνκι εγκαλεί πάλι την Αστυνομική Δ/νση Δωδ/σου

Νέο διάβημα για παράνομη κράτηση λαθρομεταναστών

Δεν έφθασε ακόμη στη Ρόδο εγκύκλιος του αρχηγού της ΕΛΑΣ



Το Ελληνικό Παρατηρητήριο των Συμφωνιών του Ελσίνκι (ΕΠΣΕ) έστειλε χθες επιστολή στον Αντιστράτηγο Φώτη Νασιάκο, Αρχηγό Ελληνικής Αστυνομίας, με κοινοποίηση στο Γραφείο Υπουργού Δικαιοσύνης, στο Συνήγορο του Πολίτη, και στην Ύπατη Αρμοστεία ΟΗΕ για τους Πρόσφυγες, αναφέροντας πως καλοδέχεται την 4803/22/44/4-7-03 εγκύκλιο του Αρχηγού της ΕΛΑΣ προς τις Υπηρεσίες της με θέμα «μεταχείριση και δικαιώματα των κρατουμένων από τις αστυνομικές αρχές», την οποία το ΕΠΣΕ μόλις παρέλαβε από την Ύπατη Αρμοστεία του ΟΗΕ για τους Πρόσφυγες, μαζί με τη δημόσια θετική αντίδραση της τελευταίας. Το ΕΠΣΕ εκφράζει την ελπίδα πως η εγκύκλιος θα θεμελιώσει νέες βάσεις συνεργασίας της ΕΛ.ΑΣ. με τις Μη Κυβερνητικές Οργανώσεις.

Το ΕΠΣΕ προσθέτει πως προϋπόθεση αποτελεί φυσικά η αποτελεσματική ενημέρωση για το περιεχόμενό της όλων των εμπλεκομένων αστυνομικών. Δυστυχώς, χθες το πρωί, η συνεργάτρια του ΕΠΣΕ στη Ρόδο, όταν ζήτησε, με βάση τη νέα εγκύκλιο, πρόσβαση στο χώρο κράτησης αιτούντων άσυλο για να συζητήσει διεξοδικά τα αιτήματά τους, πληροφορήθηκε από τον αρμόδιο υπεύθυνο αστυνομικό, αφού και αυτός ρώτησε την υπηρεσία πρωτοκόλλου, πως η εγκύκλιος δεν έχει φτάσει στην υπηρεσία του, δυόμισι μήνες αργότερα. Το ΕΠΣΕ υπενθυμίζει πως, κατά το διάστημα αυτό, υπήρξαν αλλεπάλληλες αρνήσεις από την ΕΛ.ΑΣ. Ρόδου στην εκπρόσωπο του ΕΠΣΕ να επικοινωνήσει αποτελεσματικά με τους κρατουμένους, αντίθετα με τις πρόνοιες της εγκυκλίου. Το ΕΠΣΕ παρακάλεσε τον Αρχηγό της ΕΛΑΣ να διασφαλίσει ότι η εγκύκλιος θα φτάσει σε όλες τις υπηρεσίες ώστε να μην προκύψουν ανάλογα προβλήματα στο μέλλον.

Τέλος, το ΕΠΣΕ παρακάλεσε τον Αρχηγό της ΕΛΑΣ να εξετάσει κατά προτεραιότητα ένα θέμα που δεν προβλέπεται από την εγκύκλιο αυτή, ούτε επισημαίνεται από την Ύπατη Αρμοστεία του ΟΗΕ για τους Πρόσφυγες. Έχει όμως δημιουργήσει σοβαρά προβλήματα μη σεβασμού των δικαιωμάτων και ειδικότερα του καλύτερου συμφέροντος των ανηλίκων. Φαίνεται πως ικανός αριθμός αλλοδαπών που εισέρχονται παράνομα στην Ελλάδα, και συνήθως υποβάλλουν αίτηση ασύλου, είναι ανήλικες που δεν συνοδεύονται από έναν από τους γονείς τους. Είναι γνωστή και από σχετική επιστολή (12172/03.2.1/30-7-03) του Συνηγόρου του Πολίτη προς Υπηρεσίες σας (ΑΔ Δωδεκανήσου και Διεύθυνση Αλλοδαπών Αρχηγείου Αστυνομίας)- η ειδική νομοθεσία που προβλέπει διαφορετικό χειρισμό και διαχωρισμό των υποθέσεων αυτών, ειδικότερα με την άμεση ενημέρωση του εισαγγελέα για την ανάληψη της επιτροπείας τους. Η πρόσφατη εμπειρία του ΕΠΣΕ, και οι σχετικές συζητήσεις του με τις προαναφερθείσες υπηρεσίες, δείχνει πως η διαδικασία αυτή δεν είναι σε γνώση των αστυνομικών αρχών. Εκτός από τις γενικά γνωστές περιπτώσεις των τριών ασυνόδευτων ανηλίκων στη Ρόδο (δύο Σομαλών και ενός Σουδανού), το ΕΠΣΕ μόλις εντόπισε και άλλες εννέα περιπτώσεις σε Μυτιλήνη και Ρόδο (συνολικά 12 άτομα ή 10% του συνόλου των ομάδων για τις οποίες το ΕΠΣΕ έχει στοιχεία, και στις οποίες υπάρχει και μεγαλύτερος αριθμός συνοδευόμενων ανηλίκων), που και αυτές δεν έχουν αντιμετωπισθεί ανάλογα από τις τοπικές Υπηρεσίες. Τα πλήρη στοιχεία των εννέα ανηλίκων (οκτώ Αφγανών και ενός Παλαιστίνιου) που κρατούνται ήδη επί ένα ως τρεις μήνες περιλαμβάνονται στην επιστολή. Το ΕΠΣΕ παρακάλεσε τον Αρχηγό της ΕΛΑΣ να επιστήσει με ανάλογο έγγραφο την προσοχή των Υπηρεσιών της στο χειρισμό των περιπτώσεων αυτών. Το ΕΠΣΕ έχει παράλληλα παρακαλέσει και τον Υπουργό Δικαιοσύνης να διευκολύνει ώστε και οι εισαγγελικές αρχές να δείχνουν αυτεπάγγελτα ανάλογη ευαισθησία για κάθε αλλοδαπό κρατούμενο και το Ελληνικό Συμβούλιο για τους Πρόσφυγες εξέφρασαν επιφυλάξεις για τον αν ο εμφανιζόμενος ως ετεροθαλής αδελφός τους που οι ανήλικοι πρωτοσυνάντησαν στο πλοίο διαφυγής τους- είχε αυτή και όχι άλλη σχέση και το ΕΠΣΕ έστειλε φωτογραφία στη μητέρα τους στη Σουηδία για να βεβαιώσει την αλήθεια του ισχυρισμού. Ανεξάρτητα από αυτό, ούτως ή άλλως, το ΕΠΣΕ δεν νομίζει πως οι αδερφοί/ές μπορούν να θεωρηθούν αυτόματα κηδεμόνες χωρίς προηγούμενη εισαγγελική απόφαση. Σε κάθε περίπτωση δε, η έννοια της επιτροπείας περιλαμβάνει και την τακτική εποπτεία του ανηλίκου.



Στις περιπτώσεις αυτές, δεν πρέπει να θεωρούνται οι εμφανιζόμενοι/ες ενήλικες αδερφοί/ες αυτόματα ως κηδεμόνες. Το ΕΠΣΕ σημειώνει πως, εύλογα, στην περίπτωση των δύο Σομαλών, οι εμπλεκόμενες σουηδικές προξενικές αρχές, η Ύπατη Αρμοστεία του ΟΗΕ για τους Πρόσφυγες γεννηθέντα το 1986 ή αργότερα, μέχρι να διαπιστωθεί αποτελεσματικά αν συνοδεύεται από γονέα.

Το ΕΠΣΕ παρακάλεσε τον Αρχηγό της ΕΛΑΣ να του γνωστοποιήσει τις σχετικές ενέργειές του για να τις περιλάβει στις εκθέσεις και ενημερώσεις των διεθνών διακυβερνητικών και μη κυβερνητικών φορέων. Κλείνοντας, το ΕΠΣΕ εξέφρασε για άλλη μια φορά την εκτίμησή του για την πρόσφατη εγκύκλιο και πως παραμένει στη διάθεσή του για κάθε διευκρίνιση ή συνεργασία που κρίνεται σκόπιμη.

Στην αντεπίθεση η διοίκηση της ΔΑΝΕ

Συνέχεια από τη σελ. 8

4.871.326.147 δρχ.

Αναφορικά με το κεφάλαιο κίνησης αυτό διετέθη για πληρωμή καθυστερημένων αποδοχών προσωπικού, ασφαλίστρων, ΙΚΑ, ΝΑΤ, ΤΑΝΠΥ, ΔΟΥ και οφειλών προς ΑΝΕΚ.

Τα πιο πάνω στοιχεία κατά κόρον αναφέρονται ενδελεχώς στα ετήσια δελτία της Εταιρείας στα οποία συνοδεύουν τις ετήσιες οικονομικές καταστάσεις της. Επίσης ανελύθησαν πλήρως σε δύο (2) προηγούμενες Γενικές Συνελεύσεις.

β) Το ασφάλισμα του Λέρος μαζί με τους αναλογούντες τόκους συνολικού ύψους 3.399.258.311 δρχ. ήχθη σε μείωση τραπεζικών υποχρεώσεων (παλαιό δάνειο Εμπορικής έτους 1996).

γ) Η υπέρ το άρτιο διαφορά ποσού δρχ. 5.564.165.500 δρχ. που αφορά την διάθεση στις συμβαλλόμενες Τράπεζες 4.735.460 μετοχών προς 1.375 δρχ. εκάστη, ήχθη σε εξόφληση των δανείων των συμβαλλομένων Τραπεζών Εμπορικής, Πειραιώς, Κύπρου, Εθνικής και Ευρωπαϊκής Λαϊκής στην λογική του 50% μετοχές και 50% μετρητά. Η διαφορά υπέρ το άρτιο ουδέποτε εισέρευσε ως ρευστόν στο ταμείο της εταιρείας αλλά σχηματίσθηκε από την διαγραφή χρεών της εταιρείας προς τις Τράπεζες.

δ) Η επιτευχθείσα μείωση των οφειλών μέσω των ευεργετικών διατάξεων του άρθρου 44 ανέρχεται μέχρι σήμερα σε ευρώ 16.663.919,74 ή δρχ. 5.678.230.651 και περιλαμβάνει και συμβιβασθέντα ποσά τακτικών φορολογικών ελέγχων ετών 1989 έως 31/8/99, έλεγχοι οι οποίοι έλαβαν χώραν την τελευταίαν διετία. Και αυτό το ποσόν ουδέποτε μπήκε στην εταιρεία. Διεγράφησαν ίσου ποσού χρέη της Εταιρείας προς τρίτους, σε εφαρμογή της σύμβασης που είχε υπογραφεί με τους συμβεβλημένους πιστωτές και είχε εφαρμογή και για τις απαιτήσεις των μη συμβεβλημένων, σύμφωνα με την υπ' αρ. 209/99 απόφαση του Εφετείου Δωδεκανήσου.

Μετά τα ως άνω εκτεθέντα, πως δύναται κανείς να ισχυρισθεί ότι "εχάθησαν" ή "διαχειρίσθηκαν με αδιαφάνεια" ποσά τα οποία όδευσαν σε μη συγκεκριμένους και μη επιβεβλημένους εταιρικούς σκοπούς; Η απάντηση είναι μόνο εχθροί της ΔΑΝΕ και της Δωδεκανήσου.

Οι μετοχές διατέθηκαν με αποφάσεις των Γενικών Συνελεύσεων και των Διοικητικών Συμβουλίων και σύμφωνα με τις κείμενες διατάξεις του Εμπορικού Νόμου. Καμία μετοχή δεν χαρίσθηκε και όλες πληρώθηκαν τοις μετρητοίς στους ειδικούς Τραπεζικούς λογαριασμούς που επιβάλουν, οι σχετικές διατάξεις της χρηματιστηριακής νομοθεσίας, της επιτροπής Κεφαλαιαγοράς και του Νόμου 2190/1920. Αυτό συνεπάγεται ότι καμία μετοχή δεν διετέθη χωρίς την προηγούμενη καταβολή των χρημάτων στους λογαριασμούς της αυξήσεως που είχε κατά τον νόμο ανοίξει η εταιρεία μας στις Τράπεζες. Καμία απολύτως μετοχή δεν διετέθη δωρεάν δηλαδή χωρίς το αναλογούν τίμημα των 200 δρχ. εκάστης μετοχής. Αυτό άλλωστε πιστοποιήθηκε από την αρμόδια κρατική αρχή. (Υπουργείο Ανάπτυξης, που διενήργησε τον κατά τον Νόμο έλεγχο με ελεγκτές που ήλθαν στη Ρόδο και βεβαίωσαν την καταβολή των ποσών των κεφαλαίων της αυξήσεως). Η ανοχή σε προκλήσεις και πρακτικές που είναι ταυτόχρονα και φαιδρές και ανυπόστατες, εκλαμβάνεται ως αδυναμία, κι επειδή τραυματίζεται και πλήττεται βάναυσα το κύρος και η αξιοπιστία της εταιρείας μας, επειδή έχουμε να ασχοληθούμε με τα σοβαρά θέματα της εταιρείας, γι' αυτό από τώρα και στο εξής απαντούμε μόνο με προσφυγές στη Δικαιοσύνη.

● **Οταν σύσσωμος ο τύπος του 1998 συνεχώς ανέφερε, ότι η εταιρεία διάγει τα τελευταία της εικοσιτετράωρα, ουδείς συγκινήθηκε από τους μηνυτές ή τους επικριτές της,** που μερικοί απ' αυτούς δεν είχαν ούτε την ιδιότητα του μετόχου. Αυτοί όμως που έσπευσαν να βοηθήσουν τα κατάφεραν. Και σε επιτυχή αύξηση του μετοχικού κεφαλαίου την οδήγησαν και τα παροπλισμένα πλοία έβγαλαν στην θάλασσα ελεύθερα βαρών και υποχρεώσεων και όχι μόνο. Διετήρησαν στην εργασία τους, τους 350 οικογενειάρχες της. Αντιμετώπισαν εκατοντάδες κατασχέσεις, επισχέσεις, διαταγές πληρωμών και πλειστηριασμούς, χωρίς να βγουν στο σφυρί τα περιουσιακά της στοιχεία και χωρίς να μείνουν ούτε μία μέρα ανεκτέλεστα τα δρομολόγια των πλοίων της. Μηδένισαν τον Τραπεζικό δανεισμό, και οι έντεκα μισθοί οφειλής προς τους εργαζόμενους και τους δικηγόρους της, ανάγονται σήμερα στη διακύμανση του μηδενός και του τίποτα. Γι' αυτό και κοιτά όλους τους εργαζομένους στα μάτια. Κληρονόμησε χρέη μεγαλύτερα των 20 δις δρχ. τα οποία μηδένισε με τον αγώνα που έδωσε πετυχαίνοντας την ένταξη της εταιρείας στις ευεργετικές διατάξεις του άρθρου 44 του Νόμου 1892/90 και την έκδοση της ιστορικής για τον τόπο απόφασης του Εφετείου Δωδεκανήσου και έχει σήμερα έναν ανταγωνισμό που δημιουργήθηκε από κακή πολιτειακή πρωτοβουλία.

Μετασκεύασε-με 100% εργασία από ελληνικά χέρια στην Ναυπηγοεπισκευαστική ζώνη του Περάματος ένα κόσμημα που λέγεται "Διαγόρας", για το οποίο δαπάνησε δισεκατομμύρια, χωρίς όμως να πάρει δάνειο ούτε μία δραχμή ή ένα ευρώ. Ο "Διαγόρας" μπορεί και εξυπηρετεί όλα τα λιμάνια ανεξαιρέτως της Δωδεκανήσου εκτελώντας όχι μόνο δρομολόγια σε δύο ή τρία λιμάνια που είναι προσφιλής πρακτική άλλων εταιρειών. Οσοι θέλουν να καταθέσουν προτάσεις αντί στείρας και κακόπιστης, κριτικής, ύβρεων, αναληθειών ή δυσφημήσεων και συκοφαντιών, ας κοπιάσουν. Είναι ευπρόσδεκτοι. Αν θέλουν να αναλάβουν τις τύχες της εταιρείας ας έρθουν. Τους περιμένουμε. Εμείς και προτάσεις έχουμε και μπορούμε. Και κοπιάζουμε για την επαναφορά των μετοχών της Εταιρείας, στο ταμπλό της Σοφοκλέους. Λέμε μπορούμε γιατί περάσαμε από τεράστιο βάρος χρεών, από την κρίση της ακτοπλοΐας (λόγω του "Σάμινα"), από την διεθνή κρίση λόγω Ιράκ και από τις υψηλές τιμές των καυσίμων και του πετρελαίου, που μαζί με τον αθέμιτο ανταγωνισμό και τον δωδεκαετή τακτικό φορολογικό έλεγχο στον οποίο υπεβλήθη και διευθέτησε στην εταιρεία μας, αντέξαμε και καμαρώνουμε για τον Ιβίσκο που συνεχίζει αγέρωχα να κυματίζει στις θάλασσες με τρία καράβια, που είναι τα καμάρια της Δωδεκανήσου".

Θα χορηγούνται μέχρι του ποσού των 60.000 ευρώ και χωρίς ελέγχους

Στεγαστικά δάνεια και σε Τσιγγάνους

Με εγγύηση του Δημοσίου και ο Θεός βοηθός!

Σε πλήρη εφαρμογή βρίσκεται το σχέδιο "παροχολογίας" της κυβέρνησης προς τις ευπαθείς κοινωνικές ομάδες.

Μετά τις εξαγγελίες της Β. Παπανδρέου περί των ευνοϊκών ρυθμίσεων σε παλιννοστούντες για νομιμοποίηση των αυθαιρέτων τους, το υπουργείο Εσωτερικών θυμήθηκε... προεκλογικά τις πολυπληθείς κοινότητες των Τσιγγάνων, αποφασίζοντας τη χορήγηση στεγαστικών δανείων μέχρι του ποσού των 60.000 ευρώ χωρίς κανέναν έλεγχο για τις τοποθεσίες των οικημάτων και με την κάλυψη της εγγύησης του Ελληνικού Δημοσίου.

Επίσης, σύμφωνα με την κοινή υπουργική απόφαση την οποία συνυπογράφει το υπουργείο Οικονομίας, για τη χορήγηση των δανείων αυτής της κατηγορίας δεν θα εξετάζονται η πιστοληπτική ικανότητα των υποψηφίων δανειοληπτών και οι πραγματικές οικονομικές τους δυνατότητες, ενώ προβλέπεται και επιδότηση του επιτοκίου κατά 80%.

ΙΘΑΓΕΝΕΙΑ

Συγκεκριμένα, τα στεγαστικά επιδοτούμενα δάνεια αφορούν Ελληνες Τσιγγάνους οι οποίοι μπορούν να προσέρχονται στις τράπεζες με τη σχετική βεβαίωση περί της ιθαγένειας τους από τη Γενική Γραμματεία του υπουργείου Εσωτερικών. Το ύψος του ετήσιου δηλωθέντος εισοδήματος δεν εξετάζεται από τις τράπεζες και ως εκ τούτου η μόνη απαίτηση περιορίζεται στην ύπαρξη Αριθμού Φορολογικού Μητρώου του δανειολήπτη.

Τα δάνεια χορηγούνται για:

α. αγορά έτοιμης κατοικίας,

β. κατασκευή κατοικίας,

γ. αγορά οικοπέδου και κατασκευής κατοικίας σε αυτό.

Επίσης, δίδονται για συμπληρωματικές επισκευές ή επεκτάσεις υφιστάμενων κτισμάτων, αποπερατώσεις και αγορά υπό κατασκευή κατοικίας.

Τα ποσά καταβάλλονται συνήθως σε δύο δόσεις, ενώ αξίζει να σημειωθεί ότι σε αντίθεση με τους υπόλοιπους δανειολήπτες οι Ελληνες Τσιγγάνοι που θα προσέλθουν στις τράπεζες για τη λήψη του συγκεκριμένου δανείου δεν θα ελεγχθούν ως προς την ύπαρξη δυσμενών στοιχείων στο κεντρικό τραπεζικό σύστημα Τειρεσίας.

Το επιτόκιο διαμορφώνεται περίπου στο 7%, ενώ για τρία χρόνια οι δανειολήπτες θα βρίσκονται στο απυρόβλητο και από τις εφορίες σε περίπτωση κατά την οποία δεν πληρώσουν



τις εξαμηνιαίες δόσεις τους.

Ο χρονικός ορίζοντας της αποπληρωμής ορίζεται μέχρι και σε είκοσι χρόνια, ενώ δεν αποκλείεται στο μέλλον να υπάρξουν και ευνοϊκότερες ρυθμίσεις ή πρόσθετες δανειοδοτήσεις.

ΔΙΚΑΙΟΛΟΓΗΤΙΚΑ

Η συγκέντρωση των δικαιολογητικών και η διαβίβασή τους προς τα καταστήματα των τραπεζών γίνεται από τους δήμους ή τις κοινότητες στις οποίες υπάγονται ή κατοικούν οι δικαιούχοι. Ο φάκελος είναι απαραίτητο να περιλαμβάνει τα εξής στοιχεία:

1. Αίτηση για στεγαστική συνδρομή.
2. Πιστοποιητικό οικογενειακής κατάστασης.
3. Υπεύθυνη δήλωση, στην οποία θα βεβαιώνονται οι στεγαστικές ανάγκες της οικογένειας.
4. Επικυρωμένα από την αρμόδια ΔΟΥ αντίγραφα των φορολογικών εντύπων Ε1 και Ε9, καθώς και της δήλωσης φόρου εισοδήματος.
5. Τη σχετική απόφαση του γενικού γραμματέα, του υπουργείου Εσωτερικών για την έγκριση της επιδότησης.
6. Τίτλους κυριότητας των οικοπέδων ή κτισμάτων. Σε περίπτωση κατά την οποία το οικόπεδο έχει παραχωρηθεί από τον δήμο ή την κοινότητα, ως τίτλος κτήσης θα θεωρείται το πιστοποιητικό του παραχωρητηρίου, ενώ σε περίπτωση αγοράς κατοικίας θα προσκομίζεται το σχετικό συμβόλαιο, από το οποίο θα προκύπτει ότι το υπόλοιπο οφειλόμενο τίμημα είναι ίσο με το ποσό του δανείου.
7. Αίτηση του ενδιαφερόμενου για στεγαστική συνδρομή προς τον δήμο ή την κοινότητα.
8. Αντίγραφο της άδειας οικοδομής (αν πρόκειται για ανέγερση(.
9. Κάτοψη του ακινήτου.
10. Κατάλογος εργασιών που πρόκειται να εκτελεστούν από τον μηχανικό του δανειολήπτη σε περίπτωση που το δάνειο αφορά επισκευές. Εδώ να σημειώσουμε ότι δεν προβλέπεται διενέργεια ελέγχου για την πρόοδο των επισκευαστικών εργασιών.

Σίγουρη η νίκη της Ν. Δημοκρατίας

Συνέχεια από τη σελ.

φαίνεται καθαρά πια στον ορίζοντα. Αλλά αυτό καθόλου δεν σημαίνει εφησυχασμό. Η μάχη θα είναι σκληρή μέχρι την τελευταία μέρα. Κι όλοι εμείς που πιστεύουμε ότι η χώρα δικαιούται ένα καλύτερο μέλλον, δουλεύουμε σκληρά για την νίκη της Ν.Δ.

ΕΡ.: Για τη Δωδεκάνησο τι πρόβλεψη κάνετε; Θα πέσει το "οχυρό" του ΠΑΣΟΚ; Εσείς τελικώς που θα είστε υποψήφιος;

ΑΠ.: Εχω κι άλλες φορές πει ότι ποτέ δεν κατάλαβα γιατί ένας νομός με τόσο μεγάλες δυνατότητες έγινε κάστρο του ΠΑΣΟΚ. Νομίζω όμως επίσης ότι ήρθε πια η ώρα να αλλάξουμε τους συσχετισμούς στα Δωδεκάνησα. Μπορούμε και πρέπει να κερδίσουμε τρεις έδρες στις επόμενες εκλογές, πάνω απ' όλα όμως, πρέπει με το έργο μας αύριο ως κυβέρνηση να πείσουμε μια νέα και μεγάλη πλειοψηφία στα Δωδεκάνησα να μας εμπιστευθεί για ένα μέλλον ανάπτυξης και ευημερίας για όλους. Για να γίνουν όλα αυτά, χρειάζεται να δουλέψουμε πολλοί και παντού. Στην κεντρική πολιτική σκηνή και στα Δωδεκάνησα. Εχω κι άλλοτε πει ότι δεν σχεδιάζω να είμαι υποψήφιος στα Δωδεκάνησα. Θα είμαι όμως φυσικά παρών για να βοηθήσω τη Νέα Δημοκρατία όπου μου ζητηθεί.

ΚΗΔΕΙΑ



Τον λατρευτό μας πατέρα, παππού, αδελφό και θείο

ΔΗΜΗΤΡΙΟ Ν. ΤΣΟΥΒΑΛΛΑ

ετών 81

θανόντα κηδεύουμε σήμερα Δευτέρα 22 Σεπτεμβρίου 2003 και ώρα 3.00 μ.μ. από τον Ιερό Ναό Εισόδια της Θεοτόκου Νεοχωρίου. (Η ταφή θα γίνει στον Αγιο Δημήτριο παλαιό Νεκροταφείο Ρόδου)

Τα παιδιά: Πηγή-Νικόλαος, Νίκος-Κλαούντια

Τα εγγόνια, η αδελφή Α. Φώκιαλη, τ' ανίψια και οι λοιποί συγγενείς

Κατ' επιθυμίαν της οικογένειας αντί στεφάνου οι δωρεές/προσφορές να κατατεθούν για:

- Ροταριανό Ιδρυμα Υποτροφιών,
Τράπεζα Δωδ/σου, αριθμ. λογ/μού: 2916631

- Ελληνική Αντικαρκινική Εταιρεία
Εθνική Τράπεζα, αριθμ. λογ/μού: 040481959-47

ΜΝΗΜΟΣΥΝΑ

Την Τρίτη 23 Σεπτεμβρίου και ώρα 8η πρωινή, εις τον Ιερό Ναό Αγίας Ειρήνης Ορφανοτροφείου Θηλέων τελούμε 40ήμερο μνημόσυνο υπέρ αναπαύσεως της ψυχής του λατρευτού μας συζύγου, πατέρα, παππού, αδελφού και θείου

ΝΙΚΟΛΑΟΥ ΜΑΓΚΛΗ

Η σύζυγος: Σταματία.

Τα παιδιά, τα εγγόνια, τ' αδέλφια, τ' ανίψια και οι λοιποί συγγενείς.

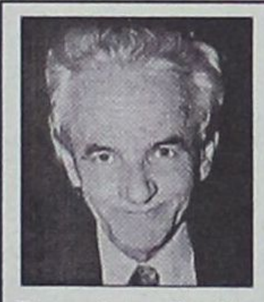

Τελούμε στις 23 Σεπτεμβρίου ημέρα Τρίτη και ώρα 8.30 π.μ. στον Ιερό Ναό Αγίου Νικολάου 4ετές μνημόσυνο υπέρ αναπαύσεως της ψυχής του λατρευτού μας συζύζου, πατέρα, παππού και θείου

ΙΩΑΝΝΟΥ ΒΟΓΙΑΤΖΗ

Η σύζυγος: Σταματία

Τα παιδιά: Αμέρισσα-Παντελής Δημητρούλης, Χάρης Βογιατζής.

Τα εγγόνια, τ' ανίψια και οι λοιποί συγγενείς.



Την 23η μηνός Σεπτεμβρίου ημέρα Τρίτη και ώρα 8 π.μ. εις τον Ιερό Ναό Αγίου Γεωργίου Ανω τελούμε 9ήμερο μνημόσυνο υπέρ αναπαύσεως της ψυχής του λατρευτού μας πατέρα, παππού και θείου

ΙΩΑΝΝΟΥ ΚΩΤΗ

Τα παιδιά: Αγγελική-Ρίζος, Νίκος, Δημήτρης-Ρούλα, Ελευθερία, Μανώλης-Πάτρα

Τα εγγόνια, τα δισέγγονα και οι λοιποί συγγενείς



Την 23η μηνός Σεπτεμβρίου ημέρα Τρίτη και ώρα 8 π.μ. εις τον Ιερό Ναό Ταξιαρχών νεκροταφείου Ρόδου τελούμε ετήσιο μνημόσυνο υπέρ αναπαύσεως της ψυχής του λατρευτού μας συζύγου, πατέρα, παππού, αδελφού και θείου

ΑΝΑΣΤΑΣΙΟΥ ΡΟΔΙΤΗ

Η σύζυγος: Αννα

Τα παιδιά: Σταύρος-Ιουλία, Ευτυχία-Σταύρος, Μαρίκα-Νίκος

Τα εγγόνια, τ' αδέλφια, τ' ανίψια και οι λοιποί συγγενείς



Την 23η μηνός Σεπτεμβρίου ημέρα Τρίτη και ώρα 8 π.μ. εις τον Ιερό Ναό Αγίας Αικατερίνης παλαιού Νοσοκομείου Ρόδου, τελούμε 6μηνο μνημόσυνο υπέρ αναπαύσεως της ψυχής της λατρευτής μας μητέρας, γιαγιάς, αδελφής και θείας

ΧΑΡΙΤΩΜΕΝΗΣ Ι. ΞΑΝΘΗ

Ο σύζυγος: Ιωάννης.

Τα παιδιά: Ελένη-Κυριάκος Χονδρού, Αγαπητός-Μαρί Ξάνθη.

Τ' αδέλφια: Νικήτας-Μαρία Παπασταμάτη.

Τα εγγόνια και οι λοιποί συγγενείς.

ΕΛΛΗΝΙΚΗ ΔΗΜΟΚΡΑΤΙΑ
ΝΟΜΑΡΧΙΑΚΗ ΑΥΤΟΔΙΟΙΚΗΣΗ ΔΩΔΕΚΑΝΗΣΟΥ
Δ/ΝΣΗ ΥΠΟΔΟΜΩΝ & ΤΕΧΝΙΚΩΝ ΕΡΓΩΝ
ΤΜΗΜΑ ΜΕΛΕΤΩΝ

ΠΕΡΙΛΗΨΗ ΔΙΑΚΗΡΥΞΗΣ ΜΕΙΟΔΟΤΙΚΟΥ ΔΙΑΓΩΝΙΣΜΟΥ

Ο Νομάρχης Δωδεκανήσου προκηρύσσει Δημόσιο Ανοικτό μειοδοτικό Διαγωνισμό, με το σύστημα δημοπρασίας **"προσφορά με ενιαίο ποσοστό έκπτωσης και έλεγχο ομαλότητας"**, για την ανάδειξη αναδόχου εκτέλεσης του έργου: **"Βελτίωση Βατότητας Οδών Μεσοχωρίου"** προϋπολογιζόμενης συνολικής δαπάνης κατά τη μελέτη: **65.000,00€** (συμπεριλαμβανομένου του ΦΠΑ), σύμφωνα με το άρθρο **6** του **Π.Δ. 609/85** περί "Κατασκευής Δημοσίων Εργων", εκτελεστικού του **Ν. 1418/84** "Δημόσια Εργα και ρυθμίσεις συναφών θεμάτων", όπως ισχύει μετά την τροποποίησή του και τη συμπλήρωσή του από τους Νόμους **2229/94, 2308/95, 2338/95, 2372/96, 2940/01** (ΦΕΚ 180Α/6-8-2001), **3021/02** (ΦΕΚ 143Α/19-6-2002) "περιορισμοί στη σύναψη δημοσίων συμβάσεων με πρόσωπα που δραστηριοποιούνται ή συμμετέχουν σε επιχειρήσεις μέσων ενημέρωσης και άλλες διατάξεις" και σύμφωνα με το **Ν. 2576/98** (ΦΕΚ 25Α/9-2-1998) περί "Βελτίωσης των διαδικασιών για την ανάθεση της κατασκευής των Δημοσίων έργων και άλλες διατάξεις", των εκτελεστικών τους **Π.Δ. 609/85** και **472/85** όπως ισχύουν μετά την τροποποίησή τους από τα **Π.Δ. 368/94, 285/97, 402/96, 210/97, 218/99** καθώς και την απόφαση **Δ17α/08/16/Φ.Ν. 402/10-2-98 (ΦΕΚ 116Β'/12-2-98),** "Διαδικασία για την ανάδειξη αναδόχου κατασκευής Δημοσίων έργων", όπως αυτή τροποποιήθηκε με την απόφαση **Δ17α/10/65/Φ.Ν. 402/24-7-98** (ΦΕΚ 835Β'/12-8-98) και με τις εγκυκλίους Υ.ΠΕ.ΧΩ.Δ.Ε. - Γ.Γ.Δ.Ε./Δνση Νομοθετικού Συντονισμού & Κωδικοποίησης, **Ε27/1998** με αριθμό πρωτ. **Δ17α/03/71/Φ.Ν. 402/28-8-1998, Ε16/1999** με αριθμό πρωτ. **Δ17α/05/35/Φ.Ν 402/26-4-1999** και **Ε23/2000** με αριθμό πρωτ. **Δ17α/05/42/Φ.Ν. 402/2-8-2000,** καθώς και τις **Ε22/Δ17α/03/45/Φ.Ν. 430/30-8-2001, Ε24/Δ17α/01/46/ΦΝ 430/4-9-2001, Ε25/2001, Ε32/Δ17α/09/61/ΦΝ 430/14-11-2001, Ε34/18046/27-11-2001, Ε37/Δ17α/03/67/ΦΝ/18-12-2001** περί οδηγιών για την εφαρμογή του Ν. **2940/01, Ε36/Δ11δ/518/3/13-12-2001, Ε21/Δ17α/04/59/Φ.Ν. 402/8-8-2002** περί οδηγιών για τη λειτουργία των δημοσίων συμβάσεων έργων και μελετών σε περιβάλλον ευρώ, καθώς και την **Ε21/Δ17α/04/59/ΦΝ 402/8-8-2002** περί κοινοποίησης της απόφασης **Δ17α/07/53/ΦΝ 402/16-7-2002** (ΦΕΚ 919Β'/19-7-2002 και παροχή οδηγιών για θέματα υποβολής και ελέγχου προσφορών σε δημοπρασίες Δημ. Εργων.

1. Η χρηματοδότηση του έργου είναι από πιστώσεις του Νομαρχιακού Προγράμματος Δημοσίων Επενδύσεων (ΚΕΔ).

2. Ο διαγωνισμός θα διεξαχθεί την **15-10-2003** ημέρα **Τετάρτη** και ώρα **11η** πρωινή (λήξη επίδοσης προσφορών) στα γραφεία της Δ.Υ.Τ.Ε. στη Ρόδο - Νομαρχιακό Μέγαρο.

3. Το έργο ανήκει στην κατηγορία **(δ)** σύμφωνα με την απόφαση Δ17α/10/65/Φ.Ν. 402/98 (Φ.Ε.Κ. 835Β'/12-8-98). και στο μειοδοτικό διαγωνισμό γίνονται δεκτές:

• Εργοληπτικές επιχειρήσεις δημοσίων έργων, Ατομικής ή Εταιρικής μορφής ή σε κοινοπραξία εγγεγραμμένες στο ΜΕΕΠ, στην **Α1 τάξη με βάση τον προσδιορισμό του Ν. 2940/01** και άνω για έργα κατηγορίας **ΟΙΚΟΔΟΜΙΚΑ** σύμφωνα αφενός με την παράγραφο 7 του άρθρου 2 του **Π.Δ. 609/85** όπως αντικαταστάθηκε από την παράγραφο 1 του άρθρου 1 του **Π.Δ. 285/97** και από την παράγραφο 2 του άρθρου 1 του **Π.Δ. 218/99** και συμπληρώθηκε με την παράγραφο 3 του άρθρου 1 του **Π.Δ. 218/99** σχετικά με τις διατάξεις για τα κατώτατα όρια και αφετέρου σύμφωνα με τις παραγράφους 40, 41, και 42 του άρθρου 4 του **Ν. 2940/01**, καθώς επίσης και με την με αριθμό Δ17α/03/74/Φ.Ν. 312/16-12-1994 (ΦΕΚ 935Β της 22-12-94) απόφαση ΥΠΕΧΩΔΕ και τις Ε51/Δ17α/05/77/Φ.Ν. 312/23-12-94, Ε22/Δ17α/03/45/Φ.Ν. 430/30-8-2001 και Ε22/Δ17α/05/64/Φ.Ν. 430/11-9-2002.

• Εταιρίες ή φυσικά πρόσωπα προερχόμενα από τα κράτη - μέλη της Ε.Ε. ή του ΕΟΧ στα οποία τηρούνται επίσημοι κατάλογοι αναγνωρισμένων εργοληπτών, που έχουν κατασκευάσει παρόμοια - ποιοτικά και ποσοτικά έργα με το υπό δημοπράτηση, προσκομίζοντας τα δικαιολογητικά των άρθρων 24 και 27 του Π.Δ. 334/2000, που αποδεικνύουν ότι πληρούν τις ίδιες τυπικές και ουσιαστικές προϋποθέσεις υπό τις οποίες γίνονται δεκτοί στους διαγωνισμούς αυτούς οι εγγεγραμμένοι στο Μητρώο Εργοληπτικών Επιχειρήσεων (ΜΕΕΠ) του άρθρου 16 του Ν. 1418/1984.

4. Η εγγύηση συμμετοχής ορίζεται στο **2% (δύο επί τοις εκατό)** του ανωτέρω προϋπολογισμού (χωρίς το ΦΠΑ) 1.150,00 ευρώ (χίλια εκατόν πενήντα ευρώ) και θα απευθύνεται προς τη **"ΝΟΜΑΡΧΙΑΚΗ ΑΥΤΟΔΙΟΙΚΗΣΗ ΔΩΔΕΚΑΝΗΣΟΥ - ΔΙΕΥΘΥΝΣΗ ΥΠΟΔΟΜΩΝ ΚΑΙ ΤΕΧΝΙΚΩΝ ΕΡΓΩΝ".**

5. Οι διαγωνιζόμενοι υποχρεούνται να συμμορφωθούν με το άρθρο 5 της απόφασης ΕΔ/2Α/01/Φ.Ν. 294/18-3-85 (ΦΕΚ 170Β') και την παρ. 45 του άρθρου 4 του Ν. 2940/01.

6. Τα τεύχη μειοδοτικού διαγωνισμού χορηγούνται όλες τις εργάσιμες ημέρες και ώρες στα γραφεία της Δ.Υ. & Τ.Ε. Δωδεκανήσου, μέχρι την **13/10/2003** μετά την προσκόμιση τριπλότυπης απόδειξης της Ταμειακής Υπηρεσίας της Ν.Α. Δωδεκανήσου ποσού **10€**, πληροφορίες κ. Μιχάλη Περνάρη, τηλ.: 22410-46580/Fax 2241046581

Ρόδος 18/09/2003
Με εντολή Νομάρχη
Ευστάθιος Κουσουρνάς

ΕΛΛΗΝΙΚΗ ΔΗΜΟΚΡΑΤΙΑ
ΠΕΡΙΦΕΡΕΙΑ ΝΟΤΙΟΥ ΑΙΓΑΙΟΥ
ΝΟΜΟΣ ΔΩΔΕΚΑΝΗΣΟΥ
ΝΟΜΑΡΧΙΑΚΗ ΑΥΤ/ΣΗ ΔΩΔ/ΣΟΥ
ΝΟΜΑΡΧΙΑΚΟ ΣΥΜΒΟΥΛΙΟ

ΑΝΑΚΟΙΝΩΣΗ

Με την παρούσα ανακοινώνουμε ότι στις 11-9-2003 μας κοινοποιήθηκαν για δημοσιοποίηση οι παρακάτω γνωμοδοτήσεις της Περιφέρειας Νοτίου Αιγαίου - Γενική Διεύθυνση Περιφέρειας - Τμήμα ΠΕ.ΧΩ. ΔΩΔΕΚΑΝΗΣΟΥ.

α) Η με αριθμό 908/9-9-2003 θετική γνωμοδότηση που αφορά Προκαταρκτική περιβαλλοντική εκτίμηση και αξιολόγηση νέας ξενοδοχειακής μονάδας ΑΑ' τάξης και δυναμικότητας 650 κλινών στη θέση "Καβουράκια" Δήμου Καλλιθέας, Νήσου Ρόδου Νομού Δωδ/σου

β) Η με αριθμό 851/22-8-2003 θετική γνωμοδότηση που αφορά Προκαταρκτική περιβαλλοντική εκτίμηση και αξιολόγηση του έργου "Χώρος Υγειονομικής Ταφής Απορριμμάτων Νότιας Ρόδου" στη θέση "Ποτηριού" του Δ.Δ. Γενναδίου, Δήμου Νότιας Ρόδου Νομού Δωδ/σου

γ) Η με αριθμό 799/9-9-2003 θετική γνωμοδότηση που αφορά Προκαταρκτική περιβαλλοντική εκτίμηση και αξιολόγηση του έργου "κτίριο επιπλωμένων διαμερισμάτων 15 κλινών στη θέση "ΠΟΤΑΛΙ ΛΕΥΚΟΥ ΜΕΣΟΧΩΡΙΟΥ" Δήμου Καρπάθου, Νήσου Καρπάθου Νομού Δωδ/σου.

Καλούμε κάθε ενδιαφερόμενο προκειμένου να λάβει γνώση του περιεχομένου των ανωτέρω γνωμοδοτήσεων και των συνοδευτικών αυτών σχετικών Μελετών (Π.Π.Ε.) να αποταθεί στο Τοπικό Γραφείο Περιβάλλοντος του Τ.Π. και Π.Ε. της Ν.Α. Δωδ/σου (υπόψη κ. Αρη Σκιαδόπουλου, τηλ. 2241030413).

Οι προαναφερόμενες γνωμοδοτήσεις θα αναρτηθούν, για τις προσεχείς μέρες, στον πίνακα ανακοινώσεων της Νομαρχίας.

Ο Πρόεδρος του Ν.Σ. Δωδ/σου
Φώτης Χατζηδιάκος

ΠΡΟΣΚΛΗΣΗ

ΚΕΝΤΡΟ ΚΑΡΠΑΘΙΑΚΩΝ ΕΡΕΥΝΩΝ

ΠΑΓΚΑΡΠΑΘΙΑΚΟΣ ΣΥΛΛΟΓΟΣ ΡΟΔΟΥ

Το Κέντρο Καρπαθιακών Ερευνών και ο Παγκαρπαθιακός Σύλλογος Ρόδου σας προσκαλούν στην παρουσίαση του Α' τόμου της περιοδικής έκδοσης "Καρπαθιακά" που θα γίνει την ***Τετάρτη 24 Σεπτεμβρίου 2003*** *και* ***ώρα 8 μ.μ. στο Νεοτερίδειον Μέλαθρον Ρόδου*** *(Εκατό Χουρμαδιές).*

Την παρουσίαση θα κάνει ο Μηνάς Κ. Μπαλασκάς

Θα προσφερθούν καρπάθικα γλυκίσματα.

Είσοδος ελεύθερη

Διαγοριδών 8, Ρόδος

Για το Κέντρο Καρπαθιακών Ερευνών
Ο πρόεδρος
Κωνσταντίνος Μηνάς
Για τον Παγκαρπαθιακό Σύλλογο Ρόδου
Η πρόεδρος
Σοφία Κόνσολα-Παραγιού

ΛΥΚΕΙΟ ΕΛΛΗΝΙΔΩΝ ΡΟΔΟΥ
"ΕΡΓΑΝΗ ΑΘΗΝΑ"

ΑΝΑΚΟΙΝΩΣΗ

Το Λύκειο Ελληνίδων Ρόδου "Εργάνη Αθηνά"
Οδός Ιπποτών (κατάλυμα Προβηγκίας)

Ανακοινώνει ότι, την 13, 20, 27 Σεπτεμβρίου και 4 Οκτωβρίου ημέρα Σάββατο και ώρα 6-8 μ.μ. γίνονται

ΕΓΓΡΑΦΕΣ

στα τμήματα εκμάθησης Ελληνικών Παραδοσιακών Χορών για παιδιά (αγόρια και κορίτσια) Δημοτικού-Γυμνασίου-Λυκείου και ενήλικες.

Η διδασκαλία των χορών αρχίζει στις 4 Οκτωβρίου και γίνεται κατά τον πιο αυθεντικό τρόπο και πάντα σύμφωνα με τις σύγχρονες παιδαγωγικές αντιλήψεις σε ευχάριστο και δημιουργικό περιβάλλον από πεπειραμένους χοροδιδάσκαλους και επίβλεψη μελών του Δ.Σ.

Εναρξη μαθημάτων 4 Οκτωβρίου

Εκ του Δ.Σ.

ΕΛΛΗΝΙΚΟΣ ΕΡΥΘΡΟΣ ΣΤΑΥΡΟΣ
ΠΕΡΙΦΕΡΕΙΑΚΟ ΤΜΗΜΑ ΡΟΔΟΥ
ΣΩΜΑ ΕΘΕΛΟΝΤΩΝ ΣΑΜΑΡΕΙΤΩΝ

ΣΑΜΑΡΕΙΤΗΣ
Ε.Ε.Σ.

ΓΙΝΕΤΕ...

Εθελοντής Σαμαρείτης
του Ελληνικού Ερυθρού Σταυρού

ΕΚΠΑΙΔΕΥΤΕΙΤΕ...

στις Πρώτες Βοήθειες
στην Ερευνα και Διάσωση

Εγγραφές μέχρι 10 Οκτωβρίου

Πληρ. : 22410 80485 - 6
κιν.: 6972305779 - 6974649378
Από 17:00 - 22:00 π.μ. κάθε μέρα

ΤΑ ΛΟΓΙΚΑ ΤΑ ΠΑΡΑΛΟΓΑ ΤΑ ΕΞΩΦΡΕΝΙΚΑ

... Τα καρούλια της ΔΕΗ



...Τα σούπερ καρούλια κλείνουν την είσοδο στο γήπεδο στίβου!



...Τα έργα τελείωσαν στο Στάδιο, το σούπερ καρούλι παραμένει τιμητική φρουρά καταλαμβάνοντας όλο το πεζοδρόμιο!

... Τα καλώδια της ΔΕΗ

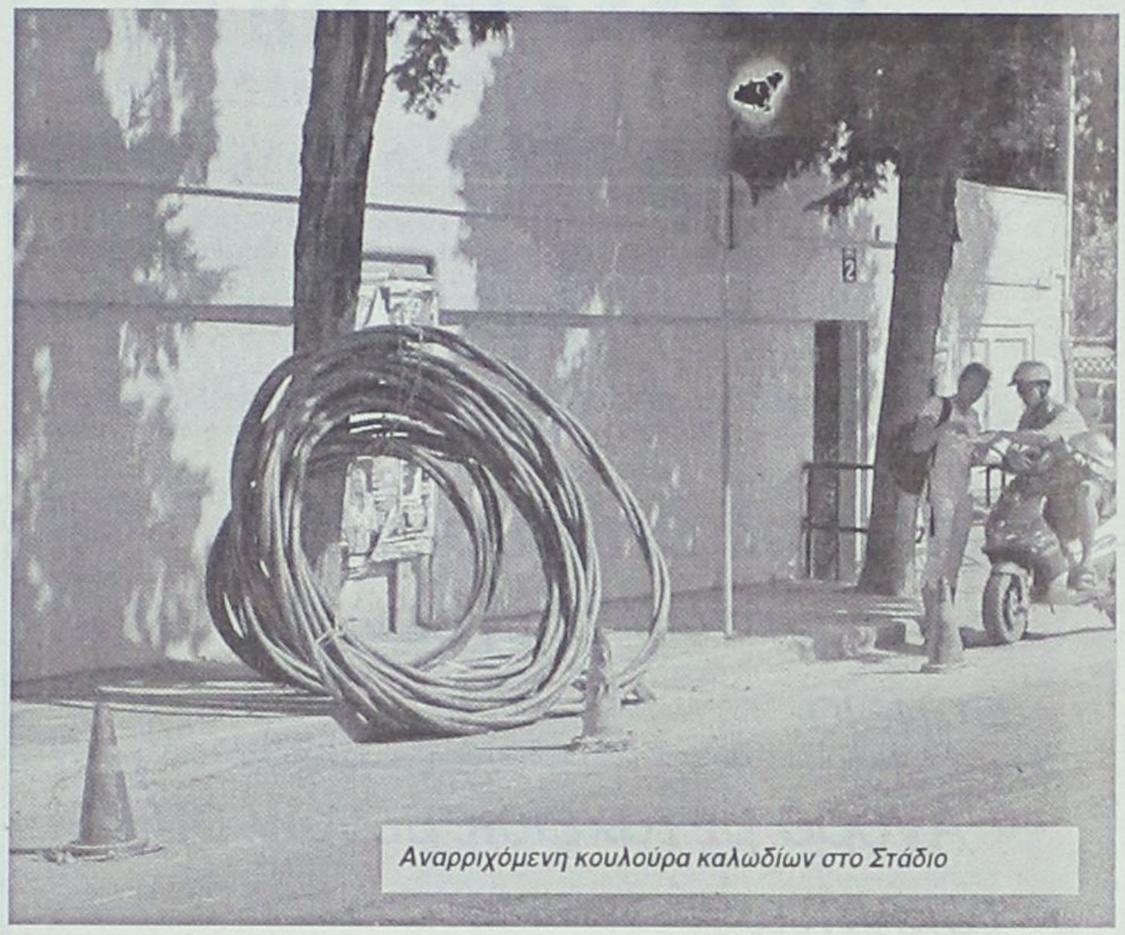

Αναρριχόμενη κουλούρα καλωδίων στο Στάδιο

Μέχρι τώρα είχαμε τα αδέσποτα σούπερ καρούλια, που η ΔΕΗ τα σπέρνει αδιακρίτως σε δρόμους, πλατείες, παραλίες και δάση του νησιού μας.
Τώρα ανεφύησαν και τα καλώδια που στολίζουν δέντρα ή στύλους, καταλαμβάνουν πεζοδρόμια και γενικά αποτελούν μια εύθυμη νότα για όσους ασχολούνται ακόμα με τα "καραγκιοζιλίκια" που κατακλύζουν την πόλη μας.
Οσο για τους υπεύθυνους του Δήμου, που είναι καθήκον τους να αντιδράσουν σ' αυτήν τη νέα χλωρίδα καρακιτσαριού, που βρομίζει την πόλη μας, περί άλλων τυρβάζουν.
... Αντέδρασαν μια φορά πέρυσι, όταν κατά την προεκλογική περίοδο η ΔΕΗ άρχισε τα σκαψίματα και έκτοτε μάλλον τα 'χουν βρει μεταξύ τους και ούτε φωνή ούτε λάλημα!



Αλανιάρικα καλώδια κλείνουν το πεζοδρόμιο στην Ιωνος Δραγούμη

... ΔΕΗ και μέτρα ασφαλείας

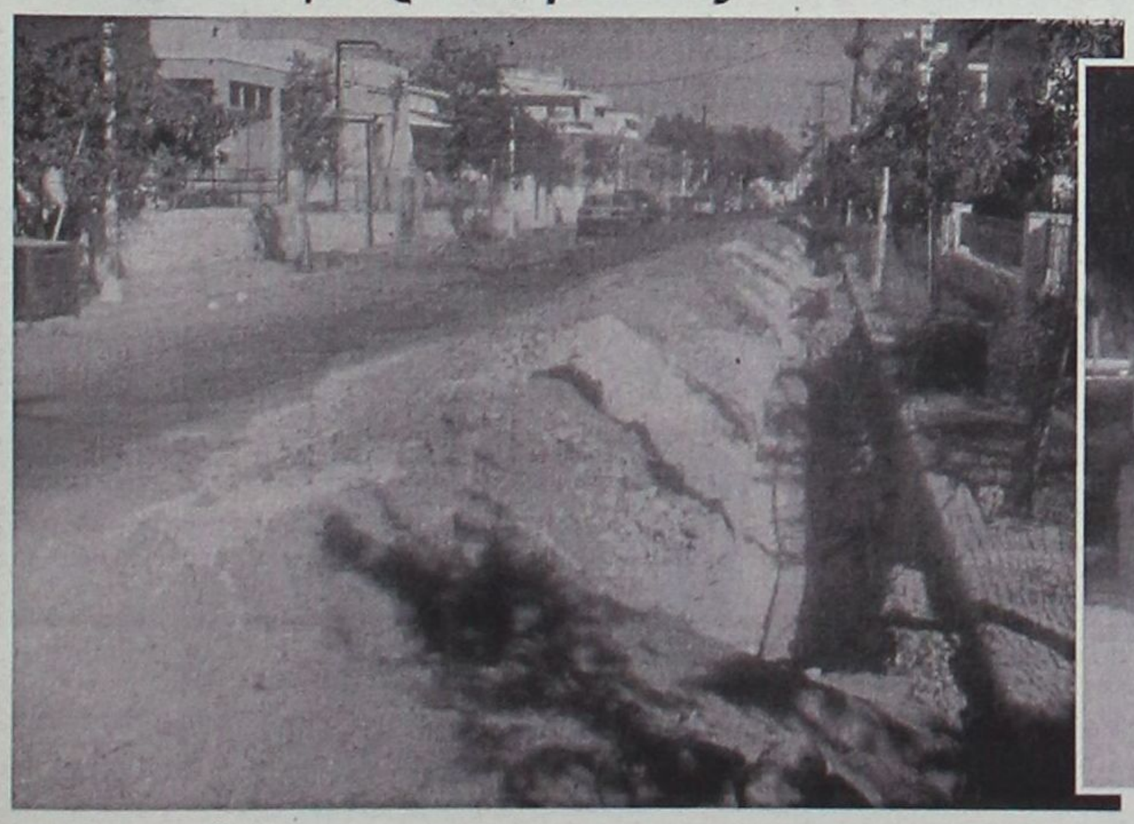

.... Το πεζοδρόμιο έχει καταλειφθεί από το πλαστικό πλέγμα "χύδην" απλωμένο και ο δρόμος εκτός από το λάκκο κοσμείται σε όλο το μήκος του και από τα μπάζα των σκαψιμάτων



*... Μπάζα και πλέγμα προστασίας.
Μια εικόνα αντάξια σε γυφτομαχαλά.
Δυστυχώς εκεί έχουμε καταντήσει*

AUTO ΕΠΙΛΟΓΕΣ

ΕΚΘΕΣΗ ΕΜΠΟΡΙΑΣ ΕΠΙΛΕΓΜΕΝΟΥ ΜΕΤΑΧΕΙΡΙΣΜΕΝΟΥ ΑΥΤΟΚΙΝΗΤΟΥ

ΚΟΥΚΟΥΡΑΣ ΑΛΕΞΑΝΔΡΟΣ

ΛΕΩΦ. ΡΟΔΟΥ-ΛΙΝΔΟΥ 255
ΤΗΛ. 22410/60910,
FAX: 22410/60920

- *Πώληση μεταχειρισμένων αυτοκινήτων ελεγμένα σε 70 σημεία.*
- *Αγορά μεταχειρισμένων αυτοκινήτων.*
- *Ανταλλαγή με οποιοδήποτε μοντέλο της αρεσκείας σας.*
- *Χρηματοδότηση με τα χαμηλότερα επιτόκια της αγοράς.*

ALTERNATIV
ΚΕΝΤΡΟ ΞΕΝΩΝ ΓΛΩΣΣΩΝ

:: ΓΕΡΜΑΝΙΚΑ ::



Με **επιτυχίες 100%** στις εξετάσεις όλων των επιπέδων PALSO, στο Zertifikat του GOETHE INSTITUT, αποδείξαμε ότι οι μαθητές μας μπορούν μέσα σε σύντομο χρονικό διάστημα να αποκτήσουν αναγνωρισμένα πτυχία.

Με:

- Σύγχρονες παιδαγωγικές μεθόδους
- Σωστή προσωπική διδασκαλία
- Πρωτοποριακή μέθοδο εκμάθησης
- Τμήματα αυστηρά ολιγομελή
- Ειδικά προγράμματα για παιδιά ηλικίας από 7 ετών
- Σύγχρονα οπτικοακουστικά μέσα

Οι εγγραφές άρχισαν!

Υπεύθυνη: Ζωή Αγιασοφίτη
Πτυχιούχος Γερμανικής Φιλολογίας,
Μ.Α. Γλωσσολογίας Παν/μίου HEIDELBERG

Ρόδος: Αν.Βρόντη 11 (Περιοχή Δασκάλων) - Τηλ. 22410 39826
Παραδείσι: Λεωφ.Δημοκρατίας - Τηλ. 22410 82519 - Κιν. 6945 108021

Designed by: NOISIS

ΔΡΟΜΟΛΟΓΙΑ ΤΟΥ ΤΑΧΥΠΛΟΟΥ ΚΑΤΑΜΑΡΑΝ
"ΔΩΔΕΚΑΝΗΣΟΣ ΕΞΠΡΕΣ"
Από 6/09/2003 έως 10/10/2003

ΑΝΑΧΩΡΗΣΗ ΑΠΟ ΡΟΔΟ - ΑΠΟ ΤΗ ΘΕΣΗ "ΚΟΛΩΝΑ"

ΗΜΕΡΑ	ΩΡΑ	ΠΡΟΟΡΙΣΜΟΣ	ΩΡΑ ΑΦΙΞΗΣ ΣΤΗ ΡΟΔΟ
ΚΑΘΕ ΔΕΥΤΕΡΑ	08.30	ΣΥΜΗ-ΚΩ-ΚΑΛΥΜΝΟ-ΛΕΡΟ-ΚΑΛΥΜΝΟ-ΚΩ-ΣΥΜΗ-ΡΟΔΟ	18.30
ΚΑΘΕ ΤΡΙΤΗ	08.30	ΚΩ-ΚΑΛΥΜΝΟ-ΛΕΡΟ-ΚΑΛΥΜΝΟ-ΚΩ-ΡΟΔΟ	18.30
ΚΑΘΕ ΤΕΤΑΡΤΗ	08.30	ΚΩ-ΚΑΛΥΜΝΟ-ΛΕΡΟ-ΚΑΛΥΜΝΟ-ΚΩ-ΡΟΔΟΣ	18.30
ΚΑΘΕ ΠΕΜΠΤΗ	08.30	ΚΩ-ΚΑΛΥΜΝΟ-ΛΕΡΟ-ΠΑΤΜΟ-ΛΕΙΨΟΙ-ΛΕΡΟ-ΚΑΛΥΜΝΟ-ΚΩ-ΡΟΔΟ	18.30
ΚΑΘΕ ΠΑΡΑΣΚΕΥΗ	08.30	ΣΥΜΗ-ΚΩ-ΚΑΛΥΜΝΟ-ΛΕΡΟ-ΠΑΤΜΟ-ΚΩ-ΣΥΜΗ-ΡΟΔΟ	18.30
ΚΑΘΕ ΣΑΒΒΑΤΟ	08.30	ΚΩ-ΚΑΛΥΜΝΟ-ΛΕΡΟ-ΛΕΙΨΟΙ-ΠΑΤΜΟ-ΛΕΡΟ-ΚΑΛΥΜΝΟ-ΚΩ-ΡΟΔΟ	18.30
ΚΑΘΕ ΚΥΡΙΑΚΗ	08.30	ΚΩ-ΚΑΛΥΜΝΟ-ΛΕΡΟ-ΠΑΤΜΟ-ΛΕΙΨΟΙ-ΛΕΡΟ-ΚΑΛΥΜΝΟ-ΚΩ-ΡΟΔΟ	18.30



Πληροφορίες - Κρατήσεις
ΔΩΔΕΚΑΝΗΣΟΣ ΝΑΥΤΙΛΙΑΚΗ Ν.Ε.
Αυστραλίας 3, 85100 ΡΟΔΟΣ • Τηλ.. 22410 70590 • Fax: 22410 70591
E-mail: info@12ne.gr

ΩΔΕΙΟ ΡΟΔΟΥ ΚΑΙΤΗ ΚΑΣΤΡΟΥΝΗ

Δίνει τον τόνο!

Για υπεύθυνη και αναγνωρισμένη μουσική εκπαίδευση

Στο παιδί σας, ότι πιο πολύτιμο έχετε στον κόσμο, χαρίστε του αυτή τη σχολική χρονιά, ένα πολύτιμο δώρο. Γνωρίστε του τον μαγευτικό κόσμο της ΜΟΥΣΙΚΗΣ !

Η διπλωματούχος διευθύντρια κ. Καίτη Καστρουνή με την πολύχρονη πείρα και τη μουσική της παιδεία και των άλλων Παιδαγωγών του Ωδείου μας, εγγυώνται με υπευθυνότητα και συνέπεια, τη γνώση, τη μουσική κατάρτιση, την παιδεία του παιδιού σας.

ΤΑΞΕΙΣ:
Ανωτέρων Θεωρητικών, Βυζαντινής Μουσικής, Πιάνου, Βιολιού, Κιθάρας, Φλάουτου, Αρμόνιου

"ΜΟΥΣΙΚΗ ΣΤΗΝ ΑΓΚΑΛΙΑ":
Πρωτοποριακό πρόγραμμα για μωρά και γονείς μόνο στο Ωδείο μας σε όλη την Ελλάδα. Ομαδικό μάθημα διάρκειας 10 εβδομάδων, με σκοπό την κοινωνική του ανάπτυξη, την τόνωση του συνδέσμου μεταξύ παιδιού & γονέα μέσω της μουσικής, με μουσικά παιχνίδια, τραγούδι και άλλες ποικίλες δραστηριότητες.
Δεκτά παιδιά από 18 μηνών έως 3 ετών.
Ειδική αγωγή για νεογέννητα από 0-18 μηνών





ΤΜΗΜΑ ΜΟΥΣΙΚΗΣ ΠΡΟΠΑΙΔΕΙΑΣ
ΜΟΥΣΙΚΟΚΙΝΗΤΙΚΗΣ ΑΓΩΓΗΣ ΣΥΣΤΗΜΑ ORFF
(συνδυασμός Μουσικής, Κίνησης & Λόγου) ΑΠΟ 3 ΕΤΩΝ

ΤΜΗΜΑ ΠΑΙΔΙΚΗΣ ΧΟΡΩΔΙΑΣ

ΤΜΗΜΑ ΧΟΡΩΔΙΑΣ ΕΝΗΛΙΚΩΝ
Δεκτοί άντρες και γυναίκες ανεξαρτήτου ηλικίας, με ή χωρίς γνώσεις μουσικής.



Για περισσότερες πληροφορίες και εγγραφές στο Ωδείο μας
Απ. Παύλου 30 απέναντι από την εκκλησία της Αναλήψεως
Τηλ.: 65430
ΚΑΘΗΜΕΡΙΝΑ 15.30 - 20.30
ΣΑΒΒΑΤΟ 09.00 - 13.00

Εκ Βαθέων

Ζητείται ρεαλιστής

Δεν είναι κάτι άγνωστο ότι η εξουσία φθείρει και φθείρεται. Φθείρει όταν δοθεί απότομα. Φθείρει όταν παγιωθεί. Φθείρει όταν γυρνά την πλάτη σ' αυτούς που καλείται να προστατέψει. Και μάλιστα η φθορά είναι αμφίδρομη. Στον εξουσιαστή ηθικά ενώ στον εξουσιαζόμενο πολύπλευρα.

Μπήκε για τα καλά το φθινόπωρο και μαζί με τα πρωτοβρόχια ήρθαν ξανά στην επιφάνεια τα προβλήματα που «τεχνοτρόπως» καλύφθηκαν κάπου εκεί που ξεκίναγαν τα μπάνια του λαού.

Η μέθοδος της στρουθοκαμήλου δεν απέφερε καρπούς και οι ιθύνοντες αναζητούν για ακόμα μια φορά τεχνάσματα συγκάλυψης. Βλέπετε εκλογές έρχονται και δεν είναι εύκολη υπόθεση η ανάληψη της ευθύνης στα φλέγοντα ζητήματα. Είναι το κοινώς λεγόμενο: Ποιος θα βγάλει τα κάστανα από τη φωτιά;

Κι όμως με κομψότητα και περισσή σοβαροφάνεια εξαγγέλθηκαν μέτρα σύγκλισης μεγάλα που ως δια μαγείας θα μας κάνουν ισότιμα μέλη της ευρωπαϊκής ένωσης. Ενώ συμβαίνουν όλα αυτά τα κανάλια μόλις ανακάλυψαν την ακρίβεια της αγοράς και ο Κίμωνας κυνηγά τους παραγωγούς για να μαζέψει ό,τι αμάζευτο άφησαν πίσω τους οι εκλεκτοί του συνάδελφοι.



Γράφει ο
ΘΑΝΟΣ ΖΕΛΚΑΣ
(e-mail: thaz@vip.gr)

Προσωπικά τον Κίμωνα τον πάω, διότι έστω κι αργά θυμήθηκε ότι η βάση της δημοκρατίας είναι τα λαϊκά στρώματα. Έστω κι αν μπερδεύει τα ελληνικά με τα αγγλικά του στο Κοινοβούλιο, ο άνθρωπος έχει όρεξη για δουλειά. Φαινόμενο σπανιότατο στις μέρες μας.

Ελάτε όμως που και ο Κίμωνας έχει προϊσταμένους και μάλιστα ο αμέσως προηγούμενος του μάλλον έχει χάσει την επαφή με τον κόσμο. Έχοντας καθίσει καλά στην μεγάλη καρέκλα του υπουργού εδώ και αρκετά χρόνια εμφανίζεται ως σοφότερος όλων και δε διστάζει να δηλώσει ότι η αγορά δεν είναι ακριβή και ότι στην Ελλάδα δεν δικαιούται κανείς να μιλά για κοινωνικό κράτος. Φαντάζομαι ότι η παχυλή βουλευτική αποζημίωση τον ωθούν να τα λέει όλα αυτά διότι δεν βρίσκω κάποιο άλλο κίνητρο.

Στα επίπεδα αυτά πλέον τι μπορεί να πει κανείς. Διότι όταν ο σοσιαλιστής υπουργός βλέπει το συνταξιούχο να κάνει ληστεία με νεροπίστολο στο σούπερ μάρκετ επειδή δεν τα βγάζει πέρα και θεωρεί λαϊκισμό να του το επισημαίνουν δημοσιογράφοι, εγώ σηκώνω τα χέρια ψηλά. Αν δεν είναι αυτός ο ορισμός της αλαζονείας θα ήθελα κάποιος να πει ποιος είναι.

Μήπως είναι λαϊκισμός και το ότι μπήκαμε στο ευρώ απροετοίμαστοι και χωρίς υποδομές και τώρα τρέχουμε να μαζέψουμε τα σπασμένα; Και θα ήθελα να μου πει και κάποιος άλλος τι σημαίνει σύγκλιση. Όχι μαθηματικό ορισμό που τον γνωρίζω αλλά τον ορισμό όπως εξαγγέλθηκε.

Δεν είναι αντιφατικό όταν μπαίναμε στο ευρώ να μας λένε ότι είμαστε πλέον ισότιμα μέλη με τους ευρωπαίους και τώρα να μας λένε ότι με τη σύγκλιση θα γίνουμε πραγματικά ισότιμοι;

Φαντάζομαι ότι τώρα που πλησιάζουν οι εκλογές η υπερβολή θα χτυπήσει κόκκινα. Οι μεν θα τα παρουσιάζουν όλα ρόδινα, οι δε όλα μαύρα. Τελικά αυτός ο τόπος δεν χρειάζεται πλέον άλλους οραματιστές. Αυτούς τους είδαμε, τους δοκιμάσαμε και ουσιαστικά προκοπή δεν είδαμε. Η Ελλάδα χρειάζεται ρεαλιστές. Ανθρώπους που μπορούν να βλέπουν τις αληθινές διαστάσεις των προβλημάτων και που έχουν όρεξη να ασχοληθούν και να τα λύσουν.

Πάντως για λόγους τελείως εγκυκλοπαιδικούς οφείλω να σας αναφέρω ότι στην Ανάλυση στα Μαθηματικά υπάρχουν πάρα πολλοί όροι παρόμοιοι με τη σύγκλιση. Όλο και κάποιος θα μπορούσε να γίνει κυβερνητική διακήρυξη και έμβλημα σε προεκλογικό λάβαρο.

Αν και αναρωτιέμαι αυτοί που κρατάνε τα λάβαρα τι ακριβώς αντιπροσωπεύουν. Υπάρχει ένα ιδεολογικό προφίλ από πίσω ή μιλάμε για ανθρώπους που βγάζουν μεροκάματο επειδή είναι ημέτεροι;

Ενώ δημοπρατείται και το έργο ύδρευσης και άρδευσης του νησιού

Αρχισε να λειτουργεί ο ΧΥΤΑ στην Τήλο

Δρομολογείται και η αξιοποίηση της λιμνοδεξαμενής

Όταν το Βόρειο τρίγωνο της Ρόδου ακόμη βρίσκεται στο περίμενε για τη λειτουργία του ΧΥΤΑ που θα λύσει σε ένα μεγάλο βαθμό το πρόβλημα με τα απορρίμματα, ο δήμος της Τήλου ολοκλήρωσε το δικό του ΧΥΤΑ και εδώ και λίγες ημέρες έχει τεθεί σε λειτουργία. Παράλληλα δημοπρατείται την 1η Οκτωβρίου το έργο των δικτύων άρδευσης και ύδρευσης που θα συνδεθούν με την λιμνοδεξαμενή, που έχει ήδη ολοκληρωθεί.

Ιδιαίτερα ικανοποιημένος από τις εξελίξεις αυτές εμφανίστηκε με δηλώσεις σε συντάκτη της "Γνώμης" ο δήμαρχος Τήλου Τάσος Αλιφέρης αφού δύο σοβαρά ζητήματα του νησιού έχουν

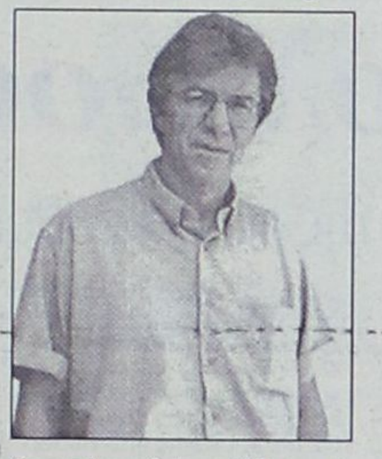

δρομολογηθεί, μάλλον το ένα με τα σκουπίδια έχει πλήρως αντιμετωπιστεί με τη λειτουργία του υπερσύγχρονου ΧΥΤΑ, ενώ το δεύτερο με την ύδρευση αλλά και την άρδευση βρίσκεται στο δρόμο της επίλυσης.

Ο υπερσύγχρονος ΧΥΤΑ βρίσκεται στη περιοχή «Τράχηλος» -αρκετά μακριά από τους δύο οικισμούς- και είχε ενταχθεί στο πρόγραμμα του ΥΠΕΧΩΔΕ για το περιβάλλον με συνολικό προϋπολογισμό 300 εκατομμυρίων δραχμών. Έχει τη δυνατότητα να «απορροφά» καθημερινά όγκο σκουπιδιών δύο απορριμματοφόρων και για τη λειτουργία του εργάζονται 3 άτομα. «Με τη λειτουργία του ΧΥΤΑ –δήλωσε ο κ. Αλιφέρης- επιλύουμε οριστικά το πρόβλημα με τα σκουπίδια. Προστατεύουμε αποτελεσματικά το περιβάλλον από τις χωματερές και τις διάφορες παρενέργειες τους». Τα εγκαίνια έγιναν την περασμένη εβδομάδα και ο ΧΥΤΑ τέθηκε σε λειτουργία.

Εκτός όμως από τα σκουπίδια η δημοτική αρχή της Τήλου δρομολογεί και την αξιοποίηση της λιμνοδεξαμενής έτσι ώστε να μην αντιμετωπίσει πρόβλημα λειψυδρίας το νησί, κάτι που διαφαίνεται από την μείωση στη στάθμη των γεωτρήσεων άπ' όπου υδρεύεται μέχρι σήμερα το μικρό νησί. «Έχει κατασκευαστεί ήδη η λιμνοδεξαμενή –εξηγεί ο κ. Αλιφέρης- και εκείνο που μένει είναι τα δίκτυα ύδρευσης και άρδευσης καθώς και το ταχυδυιλιστήριο».

Η λιμνοδεξαμενή έχει χωρητικότητα 300.000κ.μ και κόστισε περίπου 600 εκατομμύρια δραχμές. Την 1η Οκτωβρίου θα δημοπρατηθούν τα δίκτυα προϋπολογισμού άλλων 600 εκατομμυρίων δραχμών.

Η (άλλη) μοναξιά στα μικρονήσια μας

Με το μάτι του κ. Παν. Νούτσου, καθηγητή φιλοσοφίας στο Παν/μιο Ιωαννίνων

Διευρύνονται συνεχώς οι μορφές του τουρισμού που είχαν εδραιωθεί στη χώρα μας, με τη σύμπραξη ή την ανοχή των κρατικών της θεσμών. Χωρίς ακόμα να γίνεται βάσιμα λόγος για ολοκληρωμένες προτάσεις περιηγητισμού, διαφαίνονται στον ορίζοντα του τριτογενούς τομέα της οικονομίας ορισμένα δείγματα που κινούνται προς αυτή την κατεύθυνση. Διεργασίες αναδιάρθρωσης και εξειδίκευσης των προσφερομένων υπηρεσιών ωθούν σε σχήματα εκπαιδευτικού, συνεδριακού, θεραπευτικού ή ανάρρωσης, αθλητικού, οικολογικού και χειμερινού τουρισμού, με έμφαση συχνά σε πρωτοβουλίες αγροτοτουρισμού και οικοτουρισμού. Ως προς τον τελευταίο οι επί μέρους αποχρώσεις του συναρτώνται με τον τρόπο κατανόησης των οικολογικών ιδιαιτεροτήτων συγκεκριμένων περιοχών και με το πλέγμα δυνατοτήτων ένταξης-ομαλής και χωρίς αμοιβαίες παρενέργειες-οργανωμένων τουριστικών δραστηριοτήτων σ' αυτές.

Από μια άποψη, ο οικοτουρισμός θα σήμαινε ότι οι φορείς του δημιουργούν ένα σύνολο συνθηκών "οικίας", να νιώθουν δηλαδή σαν στο σπίτι τους οι φιλοξενούμενοι στους κόλπους μιας κοινότητας. Και αυτή με τη σειρά της "θεσμοθετεί" και προφανώς τηρεί αυτογενείς "κανόνες" συλλογικής ευρυθμίας, με σημείο αναφοράς μικρότερα ή μεγαλύτερα τμήματα του πληθυσμού της. Πρόκειται για την πάλλουσα κοίτη των ανθρωπίνων δικαιωμάτων, όπως μάλιστα ο ανοιχτός κατάλογος τους διαρκώς μεγεθύνεται για να καλύψει σύγχρονες μορφές ενδιαφερόντων και αναγκών. Για παράδειγμα, ως δικαίωμα υπολογίζεται η προστασία από την ηχορρύπανση, από τις κιτς και ό,τι προσβάλλει την καλλιτεχνική ευαισθησία, για να μην αναφερθώ σε μορφές αναψυχής και διασκέδασης που τυποποιούν τη χαμηλότερη βαθμίδα αισθητικής συγκίνησης και προσφέρονται ως ομοιογενή προϊόντα αθρόας κατανάλωσης. Η δημιουργική αξιοποίηση ενός δεκαπενθήμερου ταξιδιού τουλάχιστον θα μπορούσε να ξεπερνά τα γνωρίσματα μιας εφήμερης εκτόνωσης και κυρίως να θέτει από την αρχή και με αβίαστο τρόπο το σύνολο των σχέσεων ανάμεσα στον εργάσιμο και στον υπό διάθεση (συνήθως επιπόλαια ονομάζεται και "ελεύθερος") χρόνο.

Η εναλλακτικότητα προφανώς δεν αφορά μόνο το βουνό ή τη θάλασσα αλλά και τη διαφορετικότητα στους κόλπους της τελευταίας. Τα όρια του νησιού των Λειψών (μαζί με τις 24 ακατοίκητες βραχονησίδες και τους έξι βράχους δεν ξεπερνούν τα 17 τ.χ.) αποτελούν και τα όρια του ομώνυμου δήμου, που μετά την απογραφή του '81 άρχιε να αποκαθιστά βαθμιαία τον πληθυσμό που απώλεσε κατά τις δύο προηγούμενες δεκαετίες. Το ιστορικό και συμβολικό βάρος του νησιού δεν παραπέμπει βέβαια σε κάποιο ομόλο-

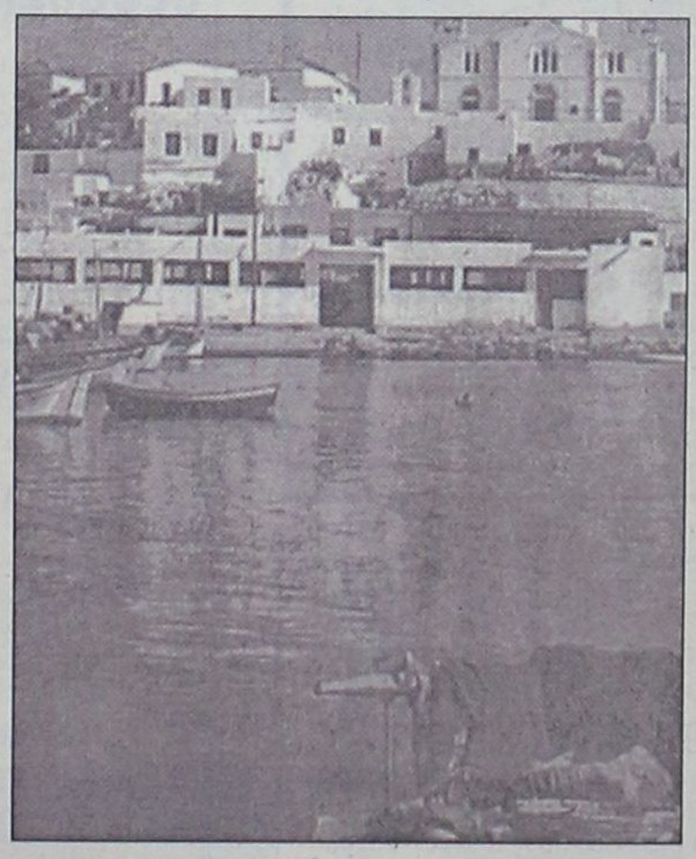

γο "ταξίδι στα Κύθηρα" και δεν αποτελεί αυτοτελή προορισμό χιλιάδων παραθεριστών, μια και βρίσκεται στο περιθώριο ή και έξω από το ολιγοπωλιακό καθεστώς των οργανωτών ταξιδιών. Ούτε ελήφθη κάποια ειδική μέριμνα που θα μπορούσε να περιλάβει ό,τι η κρατική τουριστική γραφειοκρατία ονομάζει "μειονοτικές περιοχές". Εστω και ως "συμπληρωματικός" προορισμός, σε σχέση με την Πάτμο ή Λέρο και ιδίως την Κω, διαθέτουν οι Λειψοί όλα όλα τα πλεονεκτήματα που μπορεί να αναδείξει η μικροκλίμακα των μεγεθών: όσο ελάχιστο είναι το οδικό δίκτυο και η πεζοδρόμηση, άλλο τόσο εύκολη είναι η αποκομιδή σκουπιδιών, οι καθαρές ακτές και ο έλεγχος των πηγών ηχορύπανσης, αρκεί να μην παρεμβάλλει προβλήματα η ΔΕΗ και η ατμοπλοϊκή σύνδεση να διατηρηθεί σε ικανοποιητικό επίπεδο.

Τα ερεθίσματα για έναν εναλλακτικό προβληματισμό θα μπορούσαν να δοθούν σε ένα δεύτερο "σπίτι": σε έναν χώρο μακριά από το καθημερινό πεδίο της εργασίας και συνάμα αρκετά κοντά στην οικογενειακή θαλπωρή και τις εγγενείς της φαντασιακές παραστάσεις. Μια μαθητεία στο "ταξιδεύειν" σημαίνει τη δυνατότητα να διπλασιάζει τον κόσμο: πέρα απ' αυτόν που σε καθηλώνει στις ανάγκες και τους καταναγκασμους του επιούσιου, διανοίγεται ένας δεύτερος που μπορεί να φέρει και τη σφραγίδα σου ή έστω την αγρύπνια σου.

Η "αναψυχή" σε αυτή την περίπτωση δεν εξαντλείται στην αναπαραγωγή της εργασιακής δύναμης του ανθρώπου και, πολύ περισσότερο, δεν υποτάσσεται στην αναγκαιότητα του εργάσιμου χρόνου που προφανώς τη χρηματοδοτεί και την ενθαρρύνει. Είναι επίσης αντιληπτή η πολυσχιδής σήμερα εκμετάλλευση του "ελεύθερου χρόνου" στους κόλπους μιας "μαζικής κουλτούρας" που εμπορευματοποιεί ό,τι θα μπορούσε να συνδέεται με τα στοιχεία μιας νέας ευαισθησίας που συνάγονται από νέες μορφές συλλογικότητας μέσα σε "στέκια" αναψυχής και θα τείνουν να καταστούν εστίες πολιτικής παιδείας και κοινωνικών αντισωμάτων.

Είναι τέλος, προφανές ότι μια τέτοια νοοτροπία προϋποθέτει, ευρύτερα, την άρνηση των κενών ιδεολογικών σχημάτων, την κριτική της "ανάπτυξης", την απόρριψη των καταναλωτικών προτύπων (ανάμεσα στα συνθήματα του γαλλικού Μάη ήταν: "Δεν πάω διακοπές στη Μύκονο"), την απομύθευση του πλέγματος των αναγκών και της θεσμικής τους ιεράρχησης, την αντικατάσταση του μέλλοντος από το παρόν και τη μεταφορά του ατημέλητου και αστοίχητου στο κέντρο των κοινωνικών ζυμώσεων και αναζητήσεων.



Ο γιατρός... κοντά και πέρα



Ο «πόλεμος» της βιταμίνης C

Οι ιδιότητές της εξακολουθούν να αποτελούν μυστήριο για τους επιστήμονες

Πιες την πορτοκαλάδα σου, έχει βιταμίνη C». Εδώ και εβδομήντα χρόνια εκατομμύρια μητέρες δίνουν καθημερινά αυτήν τη συμβουλή στα παιδιά τους. Ηταν 1η Απριλίου 1932 όταν δύο αμερικανοί επιστήμονες, ο Σ. Τζ. Κινγκ και ο Α. Βάουγκ, ανακοίνωσαν στην έγκριτη αμερικανική επιθεώρηση «Science» ότι ανακάλυψαν τη «χημική φύση» της βιταμίνης C την οποία εξήγαγαν από τον χυμό λεμονιού. Η ανακοίνωση των δύο ερευνητών στην επιστημονική κοινότητα και στη συνέχεια σε ολόκληρο τον κόσμο έφερε στο φως μια προηγούμενη ανακάλυψη ενός ούγγρου χημικού, του Αλμπερτ Τζεντ-Γκίργκι ο οποίος αρκετά χρόνια πριν είχε βρει μια ουσία με παρόμοιες ιδιότητες που όπως είχε φανεί στο εργαστήριο ήταν αποτελεσματική στη θεραπεία του σκορβούτου στα πειραματόζωα.

Η νέα δημοσίευση κήρυξε την αρχή ενός μικρού «πολέμου» μεταξύ των επιστημόνων για την πατρότητα της ανακάλυψης, ο οποίος κατέληξε σε ένα Νομπέλ για τον Τζεντ-Γκίργκι, κατά την απονομή του οποίου το όνομα των δύο Αμερικανών ούτε καν ακούστηκε. Σήμανε όμως κυρίως τη λήξη ενός αγώνα δρόμου ο οποίος είχε ξεκινήσει δύο αιώνες πριν, όταν οι ειδικοί είχαν αρχίσει να βλέπουν ότι υπάρχει συσχετισμός μεταξύ ορισμένων ασθενειών (σκορβούτο, πελάγρα) και της απουσίας από τη δίαιτα των ανθρώπων ορισμένων συγκεκριμένων θρεπτικών στοιχείων, συμπεριλαμβανομένης της βιταμίνης C.

Τα ανθρώπινα όντα είναι ανάμεσα σε ελάχιστα που δεν μπορούν να παραγάγουν ασκορβικό οξύ (τεχνική ονομασία της βιταμίνης), το οποίο είναι απαραίτητο για τον μεταβολισμό, αλλά αναγκάζονται να το λαμβάνουν μέσω της τροφής.

Ωστόσο, αν και γνωρίζουμε εδώ και αρκετές δεκαετίες την ύπαρξή της, η βιταμίνη C και οι ιδιότητές της εξακολουθούν να αποτελούν μυστήριο για τους επιστήμονες. Πριν από λίγους μήνες μια ομάδα ερευνητών από τη Φεράρα ανακοίνωσε ότι η βιταμίνη C μπορεί να είναι το κλειδί που επιτρέπει σε ορισμένα φάρμακα να φτάνουν στον εγκέφαλο και των οποίων η δράση ως σήμερα ήταν περιορισμένη. Πολλές είναι επίσης οι έρευνες που διεξάγονται και αυτήν τη στιγμή πάνω στις προστατευτικές ιδιότητες του ασκορβικού οξέος για παθολογικές καταστάσεις, όπως η αρτηριοσκλήρωση ή η οστεοπόρωση, καθώς και στην προληπτική δράση του ενάντια στη γήρανση.

Τη στιγμή όμως που κάποιοι ερευνητές κάνουν λόγο για τη «σωτήρια» για τον οργανισμό δράση της βιταμίνης, άλλοι συνάδελφοί τους την συνδέουν με τη δημιουργία όγκων. Τη δεκαετία του '70 ο Λάινους Πόλινγκ ξεκίνησε μια «σταυροφορία» για τη διάδοση της βιταμίνης C ως όπλου κατά του καρκίνου. Ωστόσο πρόσφατες έρευνες, μία εκ των οποίων δημοσιεύθηκε στο «Science» τον Ιούνιο του 2001, έδειξαν ακριβώς το αντίθετο αποτέλεσμα: σύμφωνα με αυτές, οι υπερβολικές δόσεις ασκορβικού οξέος οδηγούν στην παραγωγή ουσιών που καταστρέφουν το DNA, προκαλώντας μεταλλάξεις ακόμη και όγκους.

Τελικώς όπως κάθε «όπλο» έτσι και η βιταμίνη C μπορεί να καταστρέψει αν γίνεται κακή χρήση της χωρίς μάλιστα τη συμβουλή και την παρακολούθηση του ειδικού. Οι ειδικοί προειδοποιούν ότι η βιταμίνη C, όπως και όλες οι βιταμίνες, δεν αποτελεί φάρμακο και συνιστούν τη λήψη της μέσω των τροφών σε μια ισορροπημένη πλούσια σε φρούτα και λαχανικά δίαιτα.

(Πηγή: Εφημερίδα "Το Βήμα")

Ο ήλιος ίσως ωφελεί σοβαρά την υγεία...

Η ηλιοθεραπεία, αν γίνεται με μέτρο, προστατεύει από την εμφάνιση αρκετών μορφών καρκίνου, λένε τώρα οι επιστήμονες. Αλλοι μας προειδοποιούν ότι η υπερβολική έκθεση στις ηλιακές ακτίνες προκαλεί καρκίνο του δέρματος. Τι πρέπει τελικά να κάνουμε; Να καθόμαστε στον ήλιο; και πόσο; Να χρησιμοποιούμε αντηλιακό ή όχι;

Εχει ονομαστεί «ζωοδότης» και ως πριν από 30 χρόνια τίποτε δεν φαινόταν ικανό να σκιάσει αυτό το λαμπερό άστρο. Αλλά ο ήλιος που λατρεύτηκε από όλους τους αρχαίους πολιτισμούς και που χωρίς αυτόν δεν θα υπήρχε ζωή στη Γη δέχθηκε τόσο πολλές κατηγορίες τα τελευταία χρόνια ώστε στη συνείδηση του μέσου ανθρώπου είναι συνώνυμος με τον καρκίνο του δέρματος. Η αλήθεια είναι ότι η υπερβολική έκθεση στον ήλιο μπορεί να προκαλέσει καρκίνο, ειδικά τα τελευταία χρόνια που η ανθρώπινη δραστηριότητα προκάλεσε την καταστροφή του προστατευτικού στρώματος του όζοντος. Ωστόσο το να φθάνει κανείς στα άκρα και να αποφεύγει εντελώς την ηλιακή ακτινοβολία μπορεί να αποβεί εξίσου ολέθριο για την υγεία του όσο η υπερέκθεση στον ήλιο. Η τουλάχιστον αυτό υποστηρίζουν πρόσφατες επιστημονικές μελέτες οι οποίες ήλθαν να μας φρεσκάρουν τη μνήμη και να μας αποδείξουν πως όταν πρόκειται για τον ήλιο τό επίθετο «ζωοδότης» είναι πέρα για πέρα ορθό. Οπως υποστηρίζουν οι ειδικοί επιστήμονες, αν θέλετε να μειώσετε τις πιθανότητες να εμφανίσετε καρκίνο του μαστού, του προστάτη, του παχέος εντέρου, αλλά και άλλες ασθένειες, όπως ο διαβήτης, η οστεοπόρωση, η υπέρταση και η σκλήρυνση κατά πλάκας, δεν έχετε παρά να γίνετε φίλος με τον ήλιο! Οσο για τον φόβο του μελανώματος, επιδημιολόγοι στις ΗΠΑ σημειώνουν ότι ο αριθμός όσων πεθαίνουν από τα παραπάνω νοσήματα εξαιτίας του ότι δεν εκτίθενται επαρκώς στον ήλιο είναι μεγαλύτερος από όσων θα πάθαιναν μελάνωμα.

ΙΑΤΡΙΚΗ ΑΝΑΚΟΙΝΩΣΗ

ΕΥΘΥΜΙΟΣ ΚΩΒΑΙΟΣ

Χειρ. Οδοντίατρος

θα απουσιάσει λόγω μετεκπαίδευσης στην εμφυτευματολογία και γναθοπροσωπική χειρουργική στο UNIVERSITY OF CONNECTICUT HEALTH CENTER (Ην. Πολιτείες).

Το ιατρείο θα παραμείνει κλειστό για όλο το έτος.

Πληροφορίες στα τηλ. 2241020352

ΙΑΤΡΙΚΗ ΑΝΑΚΟΙΝΩΣΗ

Ο ΙΑΤΡΟΣ

ΧΕΙΡΟΥΡΓΟΣ - ΟΥΡΟΛΟΓΟΣ

ΘΕΟΔΟΣΙΟΣ Ε. ΤΡΙΑΝΤΑΦΥΛΛΟΥ

Αμερικής 7 (παλαιό ΤΑΞΥ)

Δέχεται: Καθημερινά 09.00-13.00 και 17.30-20.30

(εκτός Σαββάτου)

Τηλ. 2241 0 35235

ΙΑΤΡΙΚΗ ΑΝΑΚΟΙΝΩΣΗ

Ο ιατρός

ΙΩΑΝΝΗΣ ΟΡΦΑΝΟΣ

Χειρουργός Ορθοπαιδικός

θα απουσιάσει από το ιατρείο του λόγω συμμετοχής του στο σεμινάριο "Υπερηχογραφική διάγνωση συγγενούς εξαρθρήματος ισχίου", που θα γίνει στο Stolzalpe της Αυστρίας από **22 έως 26/09/2003.**

Το ιατρείο θα επαναλειτουργήσει στις **29/09/2003.**

Διεύθυνση ιατρείου: Παύλου Μελά 40, Ρόδος, Τηλέφωνο 2241033323

ΙΑΤΡΙΚΗ ΑΝΑΚΟΙΝΩΣΗ

Ο Ιατρός

ΑΝΑΣΤΑΣΙΟΣ ΠΛΑΤΗΣ

Ψυχίατρος

Δέχεται στο ιατρείο του στην οδό Στ. Καζούλη 18

ΩΡΕΣ ΙΑΤΡΕΙΟΥ

09.00 π.μ.-14.00 μ.μ.

(καθημερινά εκτός Σαββάτου-Κυριακής)

Μόνο με ραντεβού: Τηλ. 2241022102

ΚΕΝΤΡΟ ΕΙΔΙΚΩΝ ΘΕΡΑΠΕΙΩΝ ΤΟΥ ΠΑΙΔΙΟΥ ΔΩΔΕΚΑΝΗΣΟΥ

ΚΩΝ/ΝΟΣ ΜΠΑΔΑΝΗΣ - ΣΟΥΖΗ ΓΕΩΡΓΙΛΟΠΟΥΛΟΥ

ΕΡΓΟΘΕΡΑΠΕΥΤΗΣ ΠΤΥΧΙΟΥΧΟΣ ΜΕΘΟΔΟΥ BOBATH N.D.T ΜΕΘΟΔΟΣ PORTAGE

ΛΟΓΟΠΑΘΟΛΟΓΟΣ ΜΕΤΑΠΤΥΧΙΑΚΟ ΑΚΟΥΟΛΟΓΙΑΣ

ΑΙΣΘΗΤΗΡΙΑΚΗΣ ΟΛΟΚΛΗΡΩΣΗΣ (S.I.)

ΜΕΤΕΚΠΑΙΔΕΥΣΗ ΣΤΙΣ ΝΕΥΡΟΛΟΓΙΚΕΣ ΚΑΙ ΚΙΝΗΤΙΚΕΣ ΔΙΑΤΑΡΑΧΕΣ

Αποστόλου Παύλου 84, Ρόδος 85100, τηλ. / fax (22410)60999/60579

ΝΤΟΡΑ ΚΩΝΣΤΑΝΤΙΝΟΠΟΥΛΟΥ

ΨΥΧΟΛΟΓΟΣ

Πτυχιούχος του Πανεπιστημίου της Καλιφόρνιας-Λος Αντζελες (UCLA)-Μεταπτυχιακές σπουδές στο Pepperdine University-Malibu California.

➤ Αμεση ψυχολογική υποστήριξη και επαγγελματική φροντίδα από έμπειρη Ψυχολόγο και Οικογενειακή Σύμβουλο.

➤ Η σωστή θεραπευτική σχέση μπορεί να επιφέρει ρεαλιστικές λύσεις για πραγματικά προβλήματα σε θέματα: μοναξιάς, μελαγχολίας, στρες, ανυπομονησίας, φοβίας, εθισμού, οικογενειακών σχέσεων, διαζυγίου, κακομεταχείρισης, συναισθηματικών δυσκολιών, αυτοπεποίθησης, ανασφάλειες, μεταβατικά στάδια ζωής, βουλιμίας, ανορεξίας, απώλειας, πένθους.

Τηλεφωνείστε στα τηλέφωνα: (22410)35163 και 6944/980550 για ραντεβού και άμεση εξυπηρέτηση.

Διεύθυνση: Καρίας 1 Περιοχή Ροδίνι - Ρόδος

Κέντρο Συμβουλευτικής & Αξιολόγησης Προσωπικότητας Παιδιών & Ενηλίκων

ΠΑΠΑΓΕΩΡΓΙΟΥ ΘΑΝΟΣ

Ψυχολόγος – Ψυχοθεραπευτής

ΠΑΝΕΠΙΣΤΗΜΙΟΥ ΑΘΗΝΩΝ

- **Διερεύνηση Προσωπικότητας (Προφίλ- Δεξιότητες-Αδυναμίες)**
- **Δείκτης Νοημοσύνης Παιδιών και Ενηλίκων**
- **Μαθησιακές Δυσκολίες και Δυσλεξία**
- **Θεραπευτική Αντιμετώπιση Φοβιών-Ειδικών Φοβιών, Κατάθλιψης, Διαταραχής πανικού, Ψυχοσωματικών προβλημάτων, Τραυματικών γεγονότων ζωής (πένθος, χωρισμός, σχολική αποτυχία), Συναισθηματικών διαταραχών, Διαταραχών Διατροφής (βουλιμία-ανορεξία).**
- **Αντιμετώπιση προβλημάτων συμπεριφοράς παιδιών σε σχολείο-σπίτι**
- **Ανάπτυξη Κοινωνικών Δεξιοτήτων**
- **Βελτίωση Σχέσεων-Πρόγραμμα Ελέγχου Συγκρούσεων**
- **Βελτίωση Αυτοεκτίμησης-Αυτοεικόνας**
- **Συμβουλευτική Οικογένιας & Ζεύγους**

Κ. Παλαιολόγου 105 - Ρόδος

Τηλ:22410 78668- Κιν: 6947371250 - Μόνο με Ραντεβού

PRIMART

Εργαστήριο Κλινικής Ψυχολογίας

ΧΡΙΣΤΙΝΑ ΣΑΒΒΑΚΗ-ΓΚΡΑΝΖΑΝ

Κλινική Ψυχολόγος-Ψυχοπαθολόγος (DESS)

- Πτυχιούχος του Πανεπιστημίου Nancy Γαλλίας
- Μεταπτυχιακή ειδίκευση (DESS) στην Κλινική Ψυχολογία Ενηλίκου, Εφήβου και Παιδιού στο Πανεπιστήμιο Reims Γαλλίας

Για τον ενήλικο

- Ψυχοδιαγνωστική
- Ψυχολογική υποστήριξη
- Ατομική και οικογενειακή συνέντευξη
- Ψυχοθεραπεία αναλυτικής εμπνεύσεως

Για το παιδί

- Αξιολόγηση προσωπικότητας (τεστ νοημοσύνης, προβολής)
- Διάγνωση μαθησιακών δυσκολιών και συμπεριφορικών διαταραχών
- Συμβουλευτική επαγγελματικού προσανατολισμού
- Ψυχοθεραπεία μέσω παιχνιδιού και εικαστικών

Δέχεται με ραντεβού

Εθνικής Αντίστασης 15

Τηλ.: 77350-Κιν. 6937684251

Έτος και επί τα αυτά

Σοβαρά

Δεν ξέρω τι ακριβώς είπαν οι δήμαρχοι στην ΤΕΔΚ για την κ. Σημαντώνη, εκείνο όμως που μπορώ να ξέρω από τώρα είναι, τι θα πουν όταν βρεθούν μπροστά της! Το έργο το έχουμε ξαναδεί πριν από κάποιους μήνες στη Σύρο όπου ορισμένοι από τους «αντιστασιακούς» δημάρχους υπέστησαν κανονικό ξεπουπούλιασμα από την κυρία Μάρθα! Ενώ της έσουρναν τα εξ αμάξης μέσω ερτζιανών, μόλις τους έπιασε στο στόμα της, έκαναν στροφή εκατόν ογδόντα μοιρών!

Δεν εννοούσαν λέει την ίδια αλλά τα υπουργεία, τον Σημίτη, μερικοί έφθασαν μέχρι τις Βρυξέλλες! Και μη μας πουν ότι δεν έγιναν έτσι –τότε- τα πράγματα γιατί διαθέτουμε και κασέτες...Αφήστε που πληροφορίες αναφέρουν ότι το έργο έχει αρχίσει ήδη –τηλεφωνικώς- να επαναλαμβάνεται! Λέγεται ότι σε τηλεφωνική επικοινωνία της κυρίας Μάρθας με τοπικό αιρετό –για ανεξάρτητο θέμα από αυτό της ΤΕΔΚ- έλαβε απαντήσεις στο στυλ, ότι εγώ ούτε είπα, ούτε συμφωνώ με αυτά που λέγονται! Σε απλά ελληνικά, δεν αποκλείεται να δούμε καμιά νέα επιστολή στήριξης με υπογραφές αυτών που φωνασκούν σήμερα! Εξάλλου την εμπειρία την έχουν αποκτήσει, μη πάει χαμένη...

Πριν από καιρό η στήλη είχε καταγράψει σε ρεπορτάζ απόψεις δημάρχων κατά της κυρίας Σημαντώνη και είχε βρει κανονικά τον μπελά της! Πολλοί και διάφοροι είχαν αναλάβει ρόλο ρουφιάνου στη Περιφερειάρχη για τους σκοτεινούς σκοπούς του συντάκτη! Έφθασαν μέχρι τους Λειψούς για να τσεκάρουν τον συντάκτη! Όλα αυτά, πρωί-πρωί εκείνης της Δευτέρας...Από τότε βέβαια, άλλαξαν πολλά σε διάφορα επίπεδα! Ας πρόσεχαν ένθεν κακείθεν!

Εν πάση περιπτώσει μαζί με την «αντίσταση» κατά του καθεστώτος, ας ασχοληθούν οι δήμαρχοι μας και λίγο με τα έργα και την ωρίμανσή τους γιατί δεν μας βλέπω καλά! Τα μηνύματα που έρχονται δεν είναι και τα καλύτερα! Αν χάσουμε την τελευταία ευκαιρία, το μάρμαρο θα το πληρώσει η περιοχή μας και όχι οι διάφοροι κυβερνητικοί παράγοντες που σήμερα είναι και αύριο δεν θα είναι!

Γράφει η **ΗΡΩΔΙΑΣ** *(Α-λογο-κρίτως)*

Οι βουλευτικές έδρες αρχίζουν να αποκτούν χαρακτηριστικά βασιλικά! Οι αποχωρούντες βουλευτές –σύμφωνα με τα όσα κυκλοφορούν στη πιάτσα- θα κληρονομούν την θέση τους στο ψηφοδέλτιο, στους εκλεκτούς τους! Το πρώτο σενάριο κυκλοφορεί εδώ και καιρό, ενώ τελευταία ήρθε και δεύτερη περίπτωση με ονόματα και διευθύνσεις! Μάλιστα σε μια από τις δύο περιπτώσεις φημολογείται ότι θα έχουμε μέσα στις επόμενες εβδομάδες και επίσημες ανακοινώσεις! Σημειώστε ότι δεν έχουμε συγγένεια, αλλά πολιτική φιλία! Τι να πούμε και εμείς...Αλλάζουν προς τα πίσω οι εποχές. Κάποτε δώσαμε μάχες κατά των μεγαλειοτάτων πού θεωρούσαν ότι η χώρα μας ήταν τσιφλίκι τους. Την ώρα που νομίσαμε ότι καθαρίσαμε με δαύτους, να που μας προκύπτουν άλλοι, με άλλο μανδύα, αλλά με την ίδια περίπου λογική...

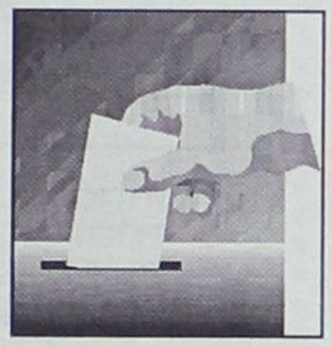





Κατά φθάνει οσονούπω και ο βαρέων βαρών υπουργός Πολιτισμού Ευάγγελος Βενιζέλος για το διεθνές συμπόσιο που ξεκινά στη Μεσαιωνική Πόλη. Μαζί του θα είναι συμπατριώτης μας υπουργός Εσωτερικών Κώστας Σκανδαλίδης και ο υπουργός Βορείου – με συγχωρείτε- Αιγαίου Νίκος Σηφουνάκης. Τι θα μας πουν; Τα γνωστά, πόσο ωραία είναι η Ρόδος, πόσο τυχεροί είμαστε που ζούμε εδώ –το γνωρίζουμε, το γνωρίζουμε..- και πόσο ευτυχείς θα είναι οι ίδιοι αν συνεχίσουν να μας κυβερνούν και τα επόμενα τέσσερα χρόνια! Όλο και κάτι θα βρουν να μας μοιράσουν! Είναι η εποχή του «δώστα όλα», γιατί να μας εξαιρέσουν από τον κανόνα;

Άκουγα σε αθηναϊκό ραδιόφωνο τον δήμαρχο της Κάσου Δημήτρη Ερωτόκριτο να μιλά για τη νέα συμφορά που βρήκε το νησί με την καταστροφή της προβλήτας του λιμανιού, ένα από τα έργα που θα πρέπει κάποια στιγμή να μπουν στο βιβλίο Γκίνες για τη γρηγοράδα με την οποία εκτελούνται εδώ και είκοσι χρόνια. Έλεγε λοιπόν ο δήμαρχος τον πόνο των δημοτών του όπου να σου και η κυρία δημοσιογράφος –ήταν δύο οι συνάδελφοι- και αμολά την κοτσάνα! Πόσα καράβια μπορούν και δένουν αυτή τη στιγμή; Δύο, τρία; Τώρα τι της λες! Κοπέλα μου εδώ η φασαρία γίνεται για να δένει ένα καράβι, δεν μιλάμε για δεύτερο. Προφανώς εξέλαβε τη Κάσο κάτι σαν τη Σαντορίνη, για να μην πω τη Μύκονο. Είπαμε, άμα δεν ξέρουμε κάτι ή μαθαίνουμε ή δεν μιλάμε!

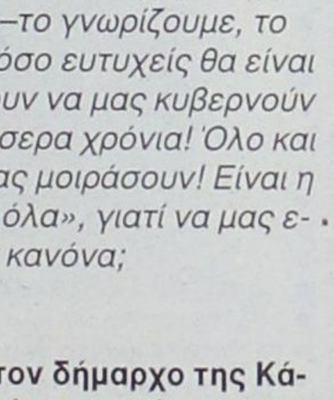

Δεν νομιμοποιούμε αυθαίρετα έλεγε η υπουργός ΠΕΧΩΔΕ και οι συντάκτες την άκουγαν και δεν πίστευαν στα αφτιά τους! Δηλαδή αν αυτό δεν είναι νομιμοποίηση αυθαιρέτων, τι είναι; Είπαμε ότι στην πολιτική ότι πολλά πράγματα μπορείς να τα λες αλλιώς, αλλά όχι και έτσι! Ήμαρτον που θα έλεγε και ο Γεωργίου! Την περιοχή μας πάντως δεν φαίνεται να την αγγίζει και πολύ η τακτοποίηση αυτή των αυθαιρέτων. Τελικώς δεν είμαστε και τόσο παράνομοι όσο νομίζουμε! Εκεί που θα βρει εφαρμογή είναι το Ηράκλειο (πατρίδα με τα ωραία σου αυθαίρετα!), η Αττική, η Θεσσαλονίκη, ο Πύργος. Πάλι στην απέξω είμαστε!

Επωνύμως

Η Ελλάδα της αυθαιρεσίας

Όσο κι αν βολεύουν δεκάδες χιλιάδες Ελληνες οι ρυθμίσεις για τα αυθαίρετα που ανακοινώθηκαν προχθές, δεν παύουν να αποτελούν πρόκληση για όσους εξακολουθούν να πιστεύουν ότι ζουν σε μια ευνομούμενη χώρα, εφαρμόζοντας νόμους και διατάξεις. Οσο κι αν ήταν αναπόφευκτο κάποια στιγμή να βρεθεί μια λύση για τα χιλιάδες αυθαίρετα, από τη στιγμή που καμιά κυβέρνηση, κανένας πολιτικός δεν αναλαμβάνει το πολιτικό κόστος να αρχίσει να γκρεμίζει, η νομιμοποίηση της αυθαιρεσίας προκαλεί κατάφωρα το κοινό περί δικαίου αίσθημα. Πολύ περισσότερο μάλιστα όταν αφήνεται ένα επιπλέον παράθυρο κάμποσων μηνών, για να μπορέσουν και όσοι δίσταζαν ως τώρα να προσχωρήσουν στο κίνημα της αυθαιρεσίας...

Το χειρότερο απ' όλα είναι ότι κανείς δεν πιστεύει ότι ακόμα και οι νέες αυστηρές ρυθμίσεις για την επόμενη γενιά αυθαιρέτων θα εφαρμοστούν... Κάποια στιγμή, κάποια κυβέρνηση, για προεκλογικές ή άλλες σκοπιμότητες, θα έρθει και θα μειώσει πάλι τα πρόστιμα, θα αφήσει τέλος πάντων ένα παράθυρο για το πολυπόθητο χαρτάκι νομιμότητας... Οταν επί τόσες δεκαετίες το κράτος δεν έχει καταφέρει να ξεκαθαρίσει ποιές περιοχές μπορούν να χτίζονται και ποιές όχι, όταν οι περισσότερες πόλεις εξακολουθούν να επεκτείνονται αυθαίρετα και άναρχα γιατί δεν υπάρχει σχέδιο πόλης, όταν ο καθένας μπορεί να πηγαίνει και να χτίζει πάνω στο κύμα αποκλείοντας μάλιστα την περιοχή για να μην τον ενοχλούν, είναι αυτονόητο ότι η αυθαιρεσία θα ανθεί και θα διογκώνεται.



Γράφει
η Ρένα Βενιανάκη
revenianaki@yahoo.com

Προφανώς δεν είναι άμοιροι ευθυνών και οι πολίτες. Καταφέραμε, κυβερνήσεις και πολίτες, να καταστρέψουμε ένα εκπληκτικής ομορφιάς φυσικό περιβάλλον και δυστυχώς, δεν βάλαμε μυαλό. Καταφέραμε να σκοτωνόμαστε για μισό μέτρο δρόμο, για μια έξοδο στην παραλία... Βαλθήκαμε να καίμε τα δάση μας για να φτιάξουμε οικόπεδα. Καταστρέψαμε παραδοσιακούς οικισμούς, καταπατήσαμε αρχαιολογικούς χώρους για να στήσουμε ενοικιαζόμενα δωμάτια... Και, δυστυχώς, θα συνεχίσουμε, όπως φαίνεται, για πολύ καιρό στον ίδιο δρόμο, με την ανοχή της εξουσίας.

(Από την Εφημερίδα "Ελευθεροτυπία")

ΕΛΛΗΝΙΚΗ ΔΗΜΟΚΡΑΤΙΑ
ΠΕΡΙΦΕΡΕΙΑ ΝΟΤΙΟΥ ΑΙΓΑΙΟΥ
ΝΟΜΟΣ ΔΩΔΕΚΑΝΗΣΟΥ
ΝΟΜΑΡΧΙΑΚΗ ΑΥΤ/ΣΗ ΔΩΔ/ΣΟΥ
ΝΟΜΑΡΧΙΑΚΟ ΣΥΜΒΟΥΛΙΟ

ΑΝΑΚΟΙΝΩΣΗ

Με το υπ' αριθμ. πρωτ. 918/11-9-2003 έγγραφο της Περιφέρειας Νοτίου Αιγαίου - Γενική Διεύθυνση Περιφέρειας - Τμήμα ΠΕ.ΧΩ. Δωδ/σου, μας διαβιβάστηκε για γνωμοδότηση η από Ιούλιο του 2003 Μελέτη Περιβαλλοντικών Επιπτώσεων (Μ.Π.Ε.) μονάδας επιπλωμένων διαμερισμάτων 10 κλινών στη θέση "ΚΑΤΑΡΤΙ" Δήμου Κάσου, Νήσου Κάσου Νομού Δωδ/σου, ιδιοκτησίας Ευαγγελίας Σακελλάρη.

Καλούμε κάθε ενδιαφερόμενο να υποβάλλει τις έγγραφες παρατηρήσεις του ως προς το περιεχόμενο της παραπάνω Μελέτης, μέσα σε προθεσμία δεκαπέντε (15) ημερών από την ημερομηνία δημοσίευσης της παρούσας στον ημερήσιο τοπικό Τύπο.

Οι ενστάσεις θα υποβάλλονται:
1. Στην Γραμματεία της Νομαρχιακής Επιτροπής της Ν.Α. Δωδ/σου
2. Στην ανωτέρω αναφερόμενη Υπηρεσία και θα κοινοποιούνται στο Τοπικό Γραφείο Περιβάλλοντος του Τ.Π. και Π.Ε. της Ν.Α. Δωδ/σου (υπόψη κ. Αρη Σκιαδόπουλου, τηλ. 2241030413) όπου βρίσκεται η ανωτέρω Μελέτη και μπορεί κάθε ενδιαφερόμενος να λάβει γνώση αυτής.

Ο Πρόεδρος του Ν.Σ. Δωδ/σου
Φώτης Χατζηδιάκος

ΕΛΛΗΝΙΚΗ ΔΗΜΟΚΡΑΤΙΑ
ΠΕΡΙΦΕΡΕΙΑ ΝΟΤΙΟΥ ΑΙΓΑΙΟΥ
ΝΟΜΟΣ ΔΩΔΕΚΑΝΗΣΟΥ
ΝΟΜΑΡΧΙΑΚΗ ΑΥΤ/ΣΗ ΔΩΔ/ΣΟΥ
ΝΟΜΑΡΧΙΑΚΟ ΣΥΜΒΟΥΛΙΟ

ΑΝΑΚΟΙΝΩΣΗ

Με το υπ' αριθμ. πρωτ. 879/8-8-2003 έγγραφο της Περιφέρειας Νοτίου Αιγαίου - Γενική Διεύθυνση Περιφέρειας - Τμήμα ΠΕ.ΧΩ. Δωδ/σου (Ορθή επανάληψη 7-9-03 ως προς τον αριθμό των κλινών), μας διαβιβάστηκε για γνωμοδότηση η Μελέτη Περιβαλλοντικών Επιπτώσεων (Μ.Π.Ε.) της υφιστάμενης ξενοδοχειακής μονάδας Α' τάξης με τον τίτλο "LUTANIA BEACH" και δυναμικότητας 191 κλινών στην περιοχή "ΚΟΛΥΜΠΙΑ" Δήμου Αφάντου Νήσου Ρόδου, ιδιοκτησίας της εταιρείας "Ξ.Τ.Ε.Β. ΜΠΑΚΙΡΗΣ Α.Ε.".

Καλούμε κάθε ενδιαφερόμενο να υποβάλλει τις έγγραφες παρατηρήσεις του ως προς το περιεχόμενο της παραπάνω Μελέτης, μέσα σε προθεσμία δεκαπέντε (15) ημερών από την ημερομηνία δημοσίευσης της παρούσας στον ημερήσιο τοπικό Τύπο.

Οι ενστάσεις θα υποβάλλονται:
1. Στην Γραμματεία της Νομαρχιακής Επιτροπής της Ν.Α. Δωδ/σου
2. Στην ανωτέρω αναφερόμενη Υπηρεσία και θα κοινοποιούνται στο Τοπικό Γραφείο Περιβάλλοντος του Τ.Π. και Π.Ε. της Ν.Α. Δωδ/σου (υπόψη κ. Αρη Σκιαδόπουλου, τηλ. 2241030413) όπου βρίσκεται η ανωτέρω Μελέτη και μπορεί κάθε ενδιαφερόμενος να λάβει γνώση αυτής.

Ο Πρόεδρος του Ν.Σ. Δωδ/σου
Φώτης Χατζηδιάκος

ΕΛΛΗΝΙΚΗ ΔΗΜΟΚΡΑΤΙΑ
ΠΕΡΙΦΕΡΕΙΑ ΝΟΤΙΟΥ ΑΙΓΑΙΟΥ
ΝΟΜΟΣ ΔΩΔΕΚΑΝΗΣΟΥ
ΝΟΜΑΡΧΙΑΚΗ ΑΥΤ/ΣΗ ΔΩΔ/ΣΟΥ
ΝΟΜΑΡΧΙΑΚΟ ΣΥΜΒΟΥΛΙΟ

ΑΝΑΚΟΙΝΩΣΗ

Με το υπ' αριθμ. πρωτ. 894/3-9-2003 (Ορθή Επανάληψη 11-9-2003) έγγραφο της Περιφέρειας Νοτίου Αιγαίου - Γενική Διεύθυνση Περιφέρειας - Τμήμα ΠΕ.ΧΩ. Δωδ/σου, μας διαβιβάστηκε για γνωμοδότηση η Μελέτη Περιβαλλοντικών Επιπτώσεων (Μ.Π.Ε.) της υφιστάμενης ξενοδοχειακής μονάδας Α' τάξης με τον τίτλο "LINDOS STAR" και δυναμικότητας 100 κλινών στην περιοχή "ΒΛΗΧΑ" Δήμου Λινδίων Νήσου Ρόδου, ιδιοκτησίας της εταιρείας "ΑΕΞΤΕ Ν. ΚΑΠΕΤΑΝΑΚΗΣ & ΥΙΟΙ".

Καλούμε κάθε ενδιαφερόμενο να υποβάλλει τις έγγραφες παρατηρήσεις του ως προς το περιεχόμενο της παραπάνω Μελέτης, μέσα σε προθεσμία δεκαπέντε (15) ημερών από την ημερομηνία δημοσίευσης της παρούσας στον ημερήσιο τοπικό Τύπο.

Οι ενστάσεις θα υποβάλλονται:
1. Στην Γραμματεία της Νομαρχιακής Επιτροπής της Ν.Α. Δωδ/σου
2. Στην ανωτέρω αναφερόμενη Υπηρεσία και θα κοινοποιούνται στο Τοπικό Γραφείο Περιβάλλοντος του Τ.Π. και Π.Ε. της Ν.Α. Δωδ/σου (υπόψη κ. Αρη Σκιαδόπουλου, τηλ. 2241030413) όπου βρίσκεται η ανωτέρω Μελέτη και μπορεί κάθε ενδιαφερόμενος να λάβει γνώση αυτής.

Ο Πρόεδρος του Ν.Σ. Δωδ/σου
Φώτης Χατζηδιάκος

ΕΛΛΗΝΙΚΗ ΔΗΜΟΚΡΑΤΙΑ
ΠΕΡΙΦΕΡΕΙΑ ΝΟΤΙΟΥ ΑΙΓΑΙΟΥ
ΝΟΜΟΣ ΔΩΔΕΚΑΝΗΣΟΥ
ΝΟΜΑΡΧΙΑΚΗ ΑΥΤ/ΣΗ ΔΩΔ/ΣΟΥ
ΝΟΜΑΡΧΙΑΚΟ ΣΥΜΒΟΥΛΙΟ

ΑΝΑΚΟΙΝΩΣΗ

Με την παρούσα ανακοινώνουμε ότι στις 12-9-2003 μας κοινοποιήθηκαν για δημοσιοποίηση οι παρακάτω γνωμοδοτήσεις της Περιφέρειας Νοτίου Αιγαίου - Γενική Διεύθυνση Περιφέρειας - Τμήμα ΠΕ.ΧΩ. ΔΩΔΕΚΑΝΗΣΟΥ.

α) Η με αριθμό 839/22-8-2003 θετική γνωμοδότηση που αφορά Προκαταρκτική περιβαλλοντική εκτίμηση και αξιολόγηση του έργου "Κατασκευή και λειτουργία ΧΥΤΑ Δήμου Σύμης στη θέση "Γλυφωνιές Σύμης" Νήσου Σύμης, Νομού Δωδ/σου".

β) Η με αριθμό 833/22-8-2003 θετική γνωμοδότηση που αφορά Προκαταρκτική περιβαλλοντική εκτίμηση και αξιολόγηση του έργου"Κατασκευή και λειτουργία ΧΥΤΑ Δήμου Λέρου στη θέση "ΤΣΙΓΚΟΥΝΑΣ" Νήσου Λέρου, Νομού Δωδ/σου.

Καλούμε κάθε ενδιαφερόμενο προκειμένου να λάβει γνώση του περιεχομένου των ανωτέρω γνωμοδοτήσεων και των συνοδευτικών αυτών σχετικών Μελετών (Π.Π.Ε.) να αποταθεί στο Τοπικό Γραφείο Περιβάλλοντος του Τ.Π. και Π.Ε. της Ν.Α. Δωδ/σου (κ. Αρη Σκιαδόπουλο, τηλ. 2241030413).

Οι προαναφερόμενες γνωμοδοτήσεις θα αναρτηθούν, για τις προσεχείς μέρες, στον πίνακα ανακοινώσεων της Νομαρχίας.

Ο Πρόεδρος του Ν.Σ. Δωδ/σου
Φώτης Χατζηδιάκος

ΑΠΩΛΕΙΑ

Χάθηκε σκυλάκι στα ΜΑΡΙΤΣΑ που ακούει στο όνομα ZOVANNI, ράτσας (Τσιάουα). Ο ευρών παρακαλείται να επικοινωνήσει στα τηλέφωνα 22410 (47264) ή 22410 (34020) κα Σούλα ή Βούλα (ΔΕΣΠΟΙΝΑ).

Και θα αμοιφθεί και θα αποκαταστήσει την ψυχική μας ηρεμία(.) Γιατί είμαστε πολύ (συνδε)δεμένοι με αυτό (.)

Πολιτιστικές διαδρομές

Ιππότες ήταν και οι δύο

... Τι Ναΐτες, τι Ιωαννίτες

Από τις εκδόσεις "Ενάλιος" κυκλοφορεί σε λίγες μέρες το βιβλίο του **Piers Paul Read** με τίτλο **"Οι Ναΐτες Ιππότες"**.

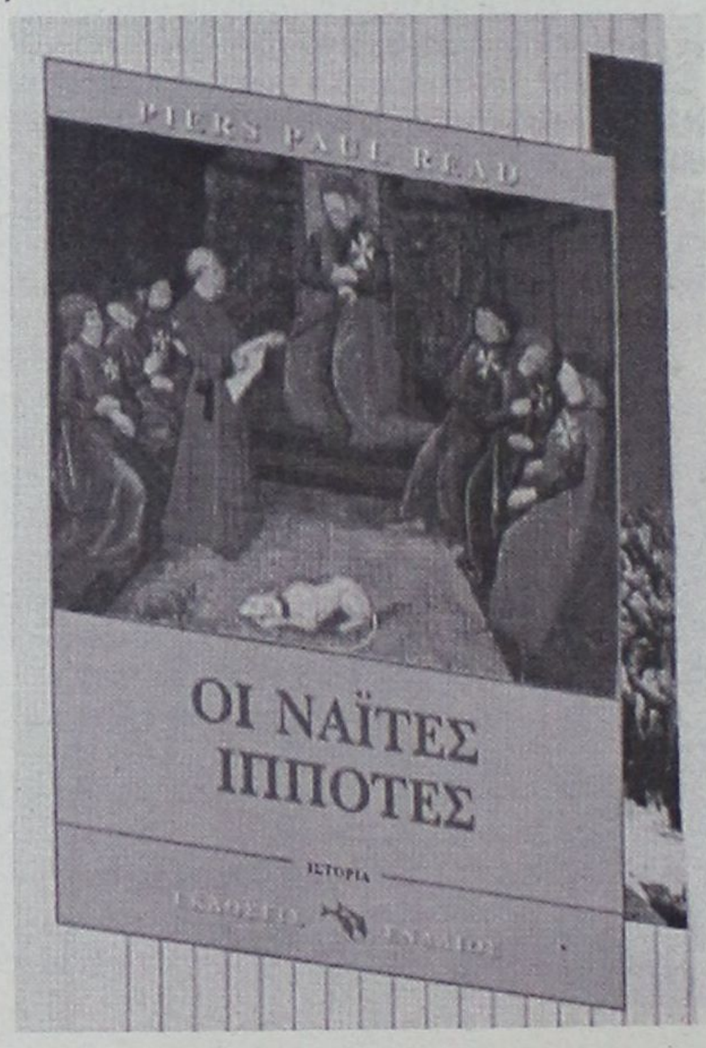

Στο εξώφυλλο του βιβλίου, όμως, κοσμεί μια γκραβούρα του Caoursin, με τους **Ιππότες του Αγίου Ιωάννου του Ελεήμονος.**

... Τι Ναΐτες, τι Ιωαννίτες, όλοι ιππότες ήταν - σκέφτηκαν - και κοτσάρισαν το εξώφυλλο!

... Τα Διαγόρεια θα γίνουν μαζί με τα Ανθεστήρια;

Νομαρχιακός Σύμβουλος διερωτάται γιατί δεν έγιναν εφέτος τα **"Διαγόρεια"** και εκφράζει τους φόβους του ότι οι νυν διαχειριστές της Νομαρχίας τα κατάργησαν σιωπηλά.

Το ίδιο ερώτημα αιωρείται, και για τα **"Ανθεστήρια"** που είθισται να γίνονται κάθε Μάιο, αλλά εκτάκτως εφέτος λόγω του Βόλεϊ Μπιτς, μετακινήθηκαν - σύμφωνα με δηλώσεις πολιτιστικού παράγοντα του ΠΟΔΡ - για το τέλος Σεπτεμβρίου.

... Πάντως οι υψηλόβαθμοι ιθύνοντες των δύο αυτών εκδηλώσεων σκέφτονται να τις ενσωματώσουν σε μία, για περισσότερη γκλαμουριά, η είδηση όμως δεν έχει επιβεβαιωθεί εισέτι!

... Συναυλίες της Φιλαρμονικής

Η Φιλαρμονική του Δήμου Ροδίων, υπό την διεύθυνση του μαέστρου **Θέμου Μέξη**, θα δώσει στο προσεχές διάστημα τις παρακάτω συναυλίες.

- Τετάρτη 24 Σεπτεμβρίου, Παλιά Πόλη, στο πρώτο συντριβάνι.
- Παρασκευή 24, στο "Ακταίον",
- Τετάρτη 1 Οκτωβρίου στο θερινό "Ρόδον",
- Παρασκευή 3/10, στο πρώτο συντριβάνι στην Παλιά Πόλη.

Το πρόγραμμα περιλαμβάνει κομμάτια από την κλασική ελαφρά μουσική Ελλήνων και ξένων συνθετών. Ώρα έναρξης 8 το βράδυ.

... Μεγεθύνσεις

Η εμείς δεν βλέπουμε καλά, και τα ματάκια μας κάνουν οικολογικά πουλάκια ή οι εφημερίδες της Αθήνας είναι αρκετά μεγάθυμες.

Για παράδειγμα η κα Κυβέλη Χατζηζήση μας ενημερώνει από "Το Βήμα" ότι οι θεατές που παρακολούθησαν το "Ecocinema" ήταν συνολικά πέντε χιλιάδες. Σύμφωνα με την αριθμομετρία της δημοσιογράφου *«η προσέλευση των θεατών ήταν αυξημένη εφέτος* (σε σχέση με τα δύο φεστιβάλ που έγιναν στην Ζάκυνθο), *τις πρώτες μέρες το κοινό ήταν περιορισμένο, τελικά όμως στο πενθήμερο των προβολών έφθασε τις 5.000 περίπου».*

Πού πήγαν οι γραίες;

«Οταν ήμουν παιδί, πίστευα ότι οι λουόμενοι ήταν δύο ειδών: *οι κανονικοί και οι γραίες. Οι κανονικοί φορούσαν κανονικά μπανιερά κι έκαναν κανονικό μπάνιο.*



Να και μια καλή προσπάθεια. Καλαίσθητα φωτιστικά που άρχισαν να τα τοποθετούν στα πέριξ της "Αστικής" Σχολής.
(Φωτογραφία: Ανδριανός Λυμπερόπουλος)

Οι γραίες ήταν πέρα από τους νόμους της φύσης και της κοινωνίας. Δεν φορούσαν μαγιό, αλλά μεσοφόρι, μαύρο και μακρύ σαν ράσο. Δεν κολυμπούσαν αλλά μούλιαζαν στα ρηχά, αφού προηγουμένως είχαν σταυροκοπηθεί αρκετές φορές.

Προτού βραχούν, γέμιζαν τις χούφτες τους με νερό και πιτσιλίζονταν στα μπράτσα και στο λαιμό για να συνηθίσουν. Οι μεγάλοι σέβονταν τις ασάλευτες λουόμενες. Αλλες τεράστιες σαν αμφίβια κήτη, άλλες λιανές και σκεβρωμένες. Εμείς τα παιδιά άλλοτε τις φοβόμαστε και άλλοτε ντρεπόμαστε, ιδίως αν κάποιο από εμάς τύχαινε να οριστεί συνοδός της γιαγιάς του.

Μεγάλωσα, το σύμπλεγμα "συνοδός γιαγιάς" χάθηκε μαζί με τη γιαγιά *αλλά και τι δεν θα 'δινα για να συνοδεύσω ξανά τη γιαγιά Φιλιώ στη θάλασσα, να της απλώσω την πετσέτα, να τη στερεώσω με πέτρες να μην την πάρει ο αέρας, να βρέξω πρώτα εγώ τα πόδια μου για να της πω αν είναι κρύο σήμερα το νερό. Μόνο που δεν θα ήξερα σε ποιά θάλασσα να την οδηγήσω. Δεν θα ήξερα και πώς να την ντύσω.*

.... Οι λουόμενες γιαγιάδες έγιναν οι νεράιδες του παραμυθιού. *Τα μεσάνυχτα, όταν δεν έχει φεγγάρι, κατεβαίνουν στις άδειες παραλίες, στρατός ολόκληρος. Απλώνουν μπατανίες στην άμμο, βγάζουν τις θαμπές ρόμπες, μένουν με τα μεσοφόρια, τα σταυρουδάκια και τα φυλακτά τους, γεμίζουν τον τόπο με τις φωνές και τα γέλια τους, παίζουν στο νερό, πειράζουν η μία την άλλη.*

Και όταν φέξει, οι πεντάμορφες φεύγουν τρομαγμένες, έχοντας προηγουμένως μαζέψει με προσοχή τα άσπρα τσόφλια από τα βραστά αβγά που κολάτσισαν μαζί με αληθινό ψωμί και αληθινό γλυκό νερό.

Φεύγουν κι επιστρέφουν στις ασπρόμαυρες φωτογραφίες τους, έχοντας σβήσει κάθε ίχνος από το πέρασμά τους...»

Ο ΙΚΟΘΕΝ

... Οι πολίτες θα πληρώσουν τις ατασθαλίες των δημάρχων και της κυβέρνησης

Στους δημότες θα καταλήξουν τελικά τα βάρη με νέες φορολογίες...

Η κυβέρνηση παρακρατεί παράνομα τα τελευταία δέκα χρόνια πάνω από ένα τρισεκατομμύριο δραχμές από πόρους που η ίδια έχει θεσμοθετήσει ότι πρέπει να πάρουν οι δήμοι, με σκοπό φυσικά να καλύψει τις μαύρες τρύπες του προϋπολογισμού.

Οι δήμοι από την πλευρά τους έχουν μετατραπεί σε άντρα διαφθοράς, κατασπατάλησης δημοσίου χρήματος και άχρηστων ρουσφετολογικών προσλήψεων. Σαν να μην έφτανε αυτό ασύδοτοι αρχίζουν έργα για τα οποία όχι μόνο δεν έχουν κονδύλια αλλά ούτε καν έγκριση, ξοδεύοντας έτσι χρήματα που προορίζονταν για άλλους σκοπούς ή συνάπτοντας υπέρογκα δάνεια που ήδη υπερβαίνουν το μισό τρισ. δραχμές. Με τα χρήματα δε αυτά, προσπαθούν να τελειώσουν τα αυθαίρετα έργα.

...Μέσα σε αυτό το όργιο τα 2,34 δισ. που έταξε ο Σκανδαλίδης και που φυσικά δεν τα έχει η κυβέρνηση απειλούνται να βαρύνουν τους Ελληνες πολίτες!



Υποθέτουμε λόγω έργων "ανάπλασης"..!

... Και οι Δημοτικές Επιχειρήσεις στον προεκλογικό αγώνα

Τώρα το σκέφθηκαν, τώρα το αποφάσισαν, όταν έχουμε ήδη μπει σε μια παρατεταμένη προεκλογική περίοδο, για να περισωθεί το "καθεστώς".

Τη δυνατότητα ν' απασχολήσουν επιδοτούμενους ανέργους αποκτούν για πρώτη φορά οι δημοτικές επιχειρήσεις, κατόπιν της σχετικής συμφωνίας μεταξύ της Κεντρικής Ενωσης Δήμων - Κοινοτήτων (ΚΕΔΚΕ), του υπουργείου Εργασίας και του ΟΑΕΔ.

Για το σκοπό αυτό μπορούν, όσες δημοτικές επιχειρήσεις το επιθυμούν, να υποβάλουν μέχρι τις 31 Οκτωβρίου αιτήσεις συμμετοχής σε επιδοτούμενα προγράμματα του ΟΑΕΔ. Συγκεκριμένα οι δημοτικές επιχειρήσεις μπορούν να προσλάβουν επιδοτούμενους ανέργους από:

- *Το πρόγραμμα επιχορήγησης επιχειρήσεων για την απασχόληση ανέργων 28-60 ετών.*
- *Το πρόγραμμα επιχορήγησης επιχειρήσεων για την απασχόληση ανέργων ηλικίας 18-30 ετών*
- *Το πρόγραμμα απόκτησης εργασιακής εμπειρίας και επιχορήγησης επιχειρήσεων για την απασχόληση ανέργων γυναικών ηλικίας 18-65 ετών.*

... Πλανόδιοι στην Θαλασσινή Πύλη

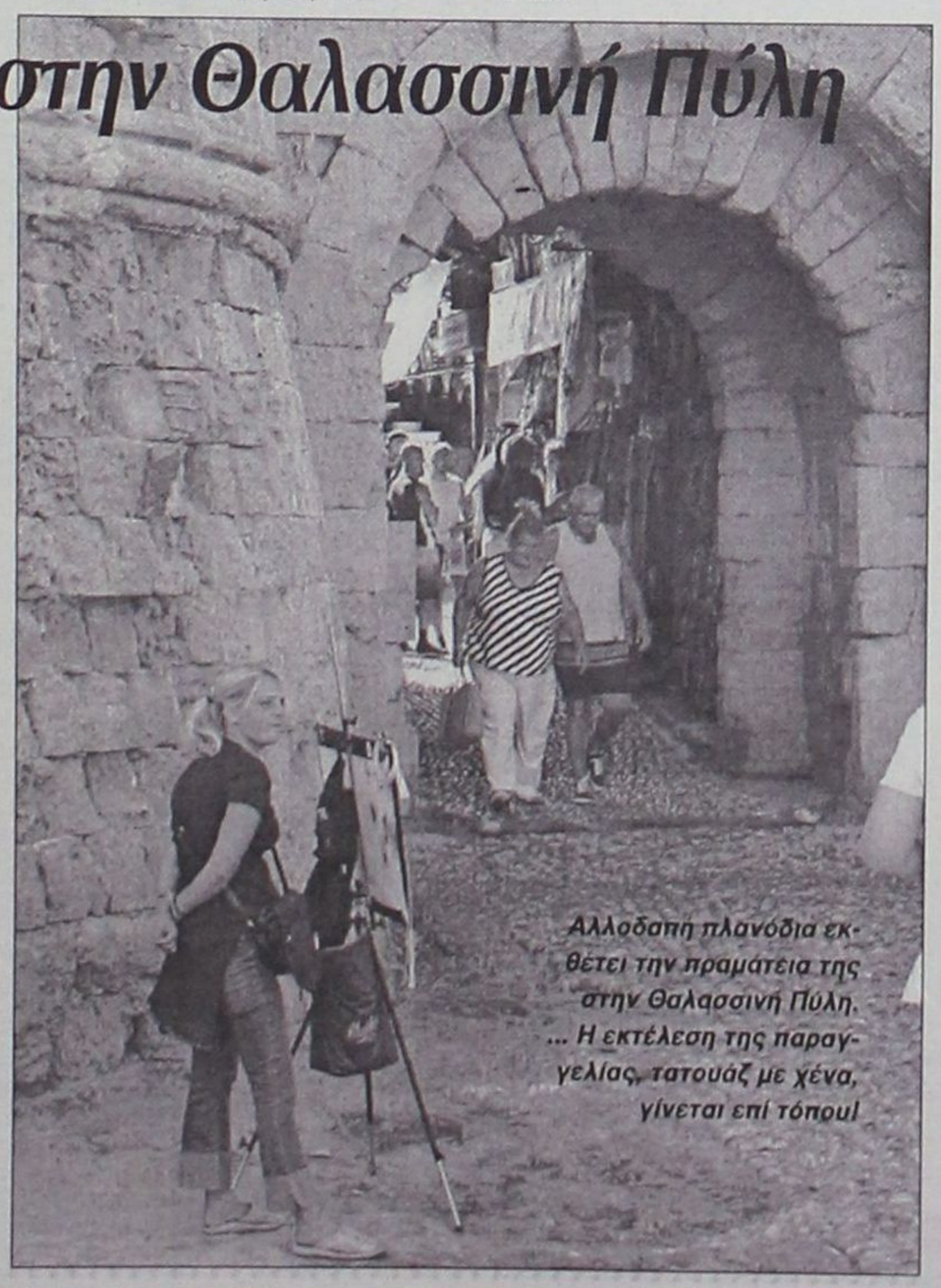

Αλλοδαπή πλανόδια εκθέτει την πραμάτεια της στην Θαλασσινή Πύλη. ... Η εκτέλεση της παραγγελίας, τατουάζ με χένα, γίνεται επί τόπου!

... απείρου κάλλους

... «Δεν υπάρχουν πλέον ουρές στα ιατρεία του ΙΚΑ. Μπορούν να υπάρχουν άλλα προβλήματα, αλλά όχι ουρές»!

(Δηλώσεις του κ. Μιλτιάδη Νεκτάριου, διοικητή του ΙΚΑ).

... Ο καλός αυτός άνθρωπος ή ζει στον κόσμο του ή παίρνει ληγμένα χάπια!

... Με τις ευλογίες του Φαναρίου

«Εχω επανειλημμένα δηλώσει, ότι δεν υπάρχουν σήμερα οι αντικειμενικές συνθήκες για μια δημιουργική διακονία στο χώρο του Οικουμενικού Πατριαρχείου που εξακολουθεί να λειτουργεί χωρίς ένα παραδοσιακο συνοδικό θεσμό, κοινό σ' όλες τις άλλες Ορθόδοξες εκκλησίες».

(Σπυρίδωνας, ο ροδίτης ιερέας, πρώην Αρχιεπίσκοπος Αμερικής)



●●● Η Χάλκη απέχει από την Αθήνα όσο και η Στοκχόλμη

Σύμφωνα με τον οδηγό "Michelin" η Στοκχόλμη απέχει από την Αθήνα 3.175 χιλιόμετρα και χρειάζεται 38 ώρες για να καλύψεις οδικώς την απόσταση.

Η χιλιομετρική απόσταση μεταξύ Αθήνας και Χάλκης, όπως δείχνει ο χάρτης είναι 399 χιλιόμετρα, όμως χρειάζεται (κατά μέσο όρο) 112 ώρες για να κάνεις το ταξίδι αυτό με αποτέλεσμα η **"εικονική απόσταση"** να εκτινάσσεται στα 3.321 χλμ.

«Ο χάρτης ακόμα κι όταν είναι ακριβής, δεν λέει πάντα την αλήθεια. Στην περίπτωση του Αιγαίου, ο χάρτης δείχνει τη χιλιομετρική απόσταση των νησιών από την πρωτεύουσα. Αυτό όμως που είναι σημαντικό για την προσπελασιμότητα του νησιού, δεν είναι η απόσταση, αλλά ο χρόνος που χρειάζεται κανείς για να φτάσει στο νησί.

Ακόμα καλύτερα ο χρόνος όχι σε ιδανικές συνθήκες, αλλά υπολογίζοντας τον πραγματικό χρόνο, συμπεριλαμβανομένων όλων των πιθανών εμποδίων, που χρειάζεται ένας ταξιδιώτης, στον Πειραιά από τη στιγμή που θα αποφασίσει να πραγματοποιήσει το ταξίδι μέχρι τη στιγμή που θα φτάσει στον προορισμό του.

*Το μέγεθος αυτό ονομάζεται **"χρονοαπόσταση"** και, μετατρεπόμενο σε χιλιόμετρα, ονομάζεται **"εικονική απόσταση"**.*

*Υπολογίζοντας τη σχέση μεταξύ πραγματικής και εικονικής απόστασης, οι επιστήμονες μετρούν τον **"δείκτη περιφερειακότητας"** του κάθε νησιού, τον βαθμό δηλαδή απομόνωσής του σε σχέση με τη γεωγραφική θέση.*

Σε σχέση με τον κοινοτικό μέσο όρο (100), ο δείκτης περιφερειακότητας για τα νησιά της Ελλάδας είναι κατώτερος του 36, ενώ η Μαδέρα και οι Αζόρες (νησιά - αποικίες της Πορτογαλίας στον Ατλαντικό Ωκεανό, χιλιάδες μίλια από τις πορτογαλικές ακτές) πλησιάζουν το 20.

Τα αποτελέσματα είναι (και οπτικά) αποκαλυπτικά για την εν γένει απομόνωση των νησιών. Γίνεται αντιληπτό ότι ουσιαστικά η εικονική απόσταση που έχει να διανύσει κανείς από το λιμάνι του Πειραιά στο νησί είναι πολλαπλάσια της πραγματικής, ακόμα και στα προνομιακά από πλευράς ακτοπλοϊκής σύνδεσης νησιά.

Με βάση μια τέτοια προσέγγιση η **Νίσυρος** με πραγματική απόσταση 346 χιλιόμετρα έχει συνολικό χρόνο προσέγγισης 58 ώρες που αντιστοιχούν σε 1.723 χιλιόμετρα εικονικής απόστασης. Οι αντίστοιχοι αριθμοί στα υπόλοιπα νησιά της Δωδεκανήσου είναι:

- **Τήλος:** 367 χιλ, 51,50 ώρες, 1826 χλμ. εικ. αποστ.
- **Κάσος:** 407 χιλ., 62 ώρες, 1841 χλμ. ε.α.,
- **Σύμη:** 398 χιλ, 63 ώρες, 1871 χλμ. ε.α.,
- **Αρκοί:** 282 χιλ., 64 ώρες, 1900 χλμ. ε.α.,
- **Μεγίστη:** 565 χιλ., 70 ώρες, 2.079 χλμ. ε.α.,
- **Λειψοί**: 283 χιλ., 104 ώρες, 3.088 χλμ. ε.α.,
- **Χάλκη:** 399 χιλ., 112 ώρες, 3.321 χλμ. ε.α.

●●● Οι μαύρες θηλές της Μις Κω

Ο κ. **Νίκος Παπανδρέου** (αδελφός του Yorgos) εκτός από σύμβουλος στο Υπουργείο Αιγαίου, ειδικός σύμβουλος παρά τω Υπουργείω Εξωτερικών, αρθρογράφος, είναι κατά δήλωσίν του και συγγραφέας.

Ετσι εξηγείται και ο οίστρος μιας εξανεστημένης λίμπιντο που καταλαμβάνει την περιγραφή και των πιο μπανάλ γεγονότων, όπως ο διαγωνισμός για την ανάδειξη της "Μις Αιγαίο" που έγινε σε κάποιο χωριό κοντά στην Κόρινθο, με νικήτρια μια κοπελιά από την **Κω.**

Ας αφήσουμε όμως τον συγγραφέα να κεντήσει χειρηλατόντας:

«Ο διαγωνισμός ομορφιάς της Μις Πελοπόνησσος έγινε κοντά στην Κόρινθο κι έτσι αποφάσισα να πεταχτώ προς τα εκεί», λέει ο Νίκος (ο συγγραφέας) και συνεχίζει:

«Η Μις Αιγαίο από την Κω, αποτέλεσε το γεγονός της βραδιάς. Εμοιαζε σαν να έχει αναδειθεί από την αστραφτερή γαλάζια θάλασσα. Τα μαλλιά της γυάλιζαν και το άσπρο μπλε μαγιό της ήταν διαφανές και διαγράφονταν οι μεγάλες σκούρες ρώγες της. "Κως! Κως!" φώναζε το πλήθος»!

●●● Τα ανεξίτηλα ίχνη της ελιάς στη Νίσυρο

Τα πρώτα απολιθωμένα φύλλα ελιάς στον ελληνικό χώρο εντοπίσθηκαν από τον καθηγητή Ευάγγελο Βελιτζέλο σε στρώματα ηφαιστειακής τέφρας στη Σαντορίνη. Πρόκειται για απολιθωμένα φύλλα ελιάς που βρέθηκαν εκεί μαζί με απολιθωμένα φύλλα φυστικιάς και είναι ηλικίας 60.000 ετών. Νεότερες έρευνες έφεραν στο φως απολιθωμένα φύλλα ελιάς και σε στρώμα ηφαιστειακής στάχτης από τη Νίσυρο ηλικίας 30 ετών.

ΠΡΟΣΚΗΝΙΟ... ΠΑΡΑΣΚΗΝΙΟ

καινά (κενά)... δαιμόνια

ΠΟΛΙΤΙΚΑ - ΠΑΡΑΠΟΛΙΤΙΚΑ

Γειτνίαση (και) για παράδειγμα



Η προτομή του αείμνηστου Δωδεκανήσιου πολιτικού Στέλιου Κωτιάδη θα στηθεί στο χώρο όπου ο ίδιος έζησε και λειτούργησε ως άνθρωπος και πολιτικός: δηλαδή στην οδό Γρηγ. Λαμπράκη (πρώην Βασιλίσσης Σοφίας).

Θα στηθεί στο μικρό τρίγωνο που υπάρχει στη διασταύρωση με την οδό Σοφ. Βενιζέλου, λίγο πριν από την πλατεία της Ακαδημίας όπου ήδη βρίσκεται η προτομή του έτερου διακεκριμένου Δωδ/σιου πολιτικού Γιάννη Ζίγδη.

Ολα τ' άλλα είναι εκ περισσού και άνευ σημασίας.

Εκτός των άλλων, η γειτνίαση των προτομών των δύο πολιτικών επιβάλλεται ακριβώς για να υπενθυμίζει στους νεότερους (πολιτικούς και μη) ότι θα πρέπει να τους έχουν παράδειγμα για μίμηση· υπηρέτησαν αυτό τον τόπο με ανιδιοτέλεια και πάθος, προσφέροντας τόσα πολλά όσα κανένας άλλος αθροιστικά από τότε που εγκατέλειψαν τη ζωή.

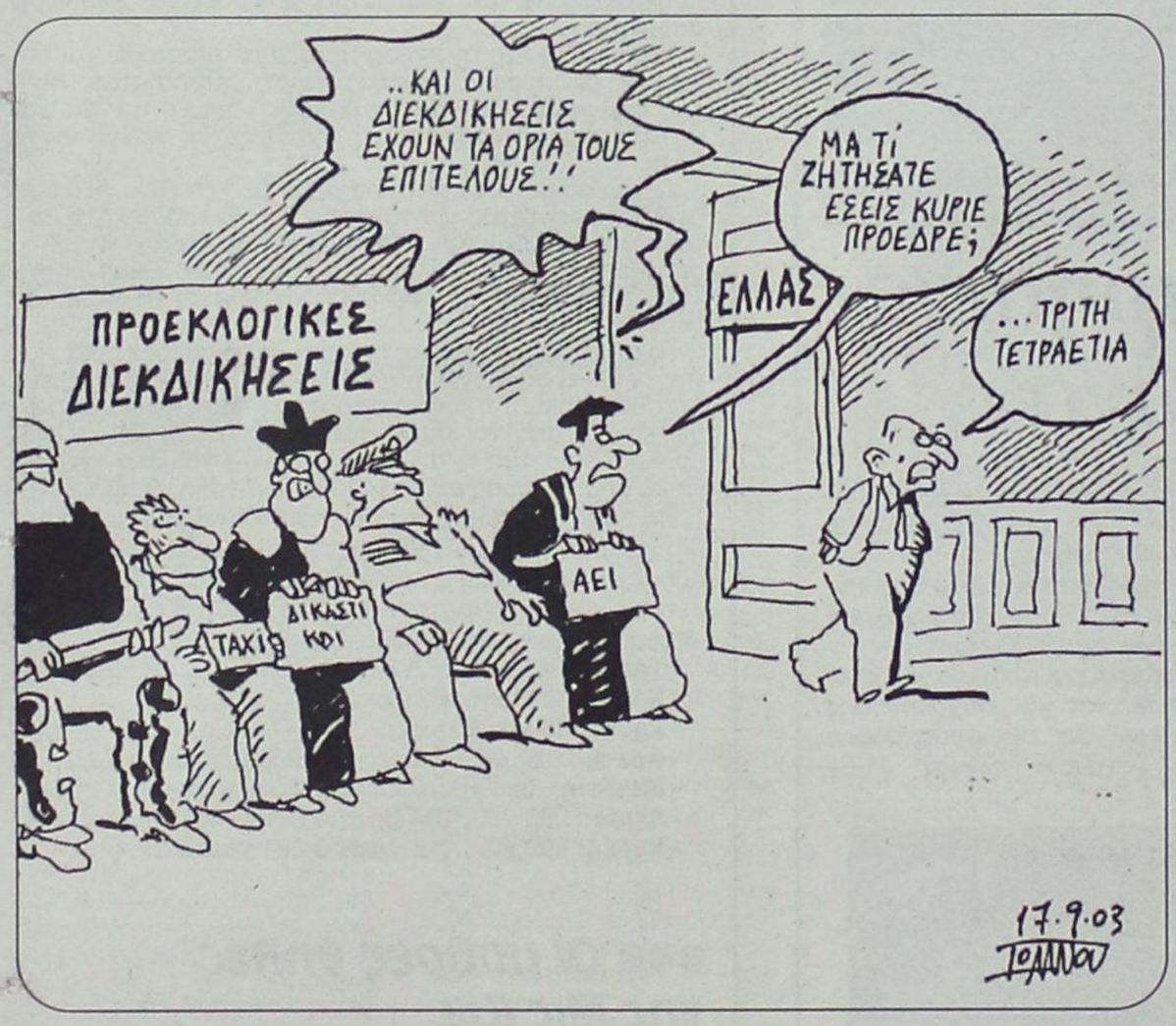

Οι δώδεκα είναι έντεκα

Εντεκα και όχι δώδεκα είναι οι εκδηλώσαντες ενδιαφέρον για το ψηφοδέλτιο του ΠΑΣΟΚ στη Δωδεκάνησο. Από τους έντεκα θα συμμετέχουν εξ οφίτσιο - Παπανικόλας, Σφυρίου, Καϊσερλης. Αρα για τις τρεις υπόλοιπες θέσεις του

ΠΑΣΟΚ

ψηφοδελτίου θα συναγωνισθούν οκτώ επίδοξοι υποψήφιοι - οι Σούλα Ευθυμίου, Γ. Νικητιάδης, Γιάννης Παρασκευάς, Τόνια Μοροπούλου, Βασίλης Σεβαστής, Φώτης Κωστόπουλος, Γ. Ματσίγκος.

• *Το ματς προβλέπεται σκληρό παρά τα πολυθρύλητα περί δημοκρατικών διαδικασιών. Ομως το σημαντικότερο στοιχείο του εν λόγω σημειώματος αφορά στην απουσία του ονόματος του καθηγητή κ. Δημ. Κρεμαστινού.*

TOP CARS

ΕΙΣΑΓΩΓΕΣ ΜΕΤΑΧΕΙΡΙΣΜΕΝΩΝ ΑΥΤΟΚΙΝΗΤΩΝ ΑΓΟΡΕΣ-ΠΩΛΗΣΕΙΣ-ΑΝΤΑΛΛΑΓΕΣ

Ελάτε σε μας να δείτε και να επιλέξετε ένα από τα αυτοκίνητα που υπάρχουν ετοιμοπαράδοτα στην έκθεσή ή να μας ενημερώσετε για οποιοδήποτε μοντέλο σας ενδιαφέρει.

Το αγοράζετε εάν θέλετε με 0% προκαταβολή μέχρι 60 μήνες εξόφληση με το χαμηλότερο επιτόκιο της αγοράς.

Ελάτε να γνωριστούμε και δεν θα βγείτε χαμένοι, θα ικανοποιήσουμε κάθε επιθυμία σας είτε πρόκειται για Ι.Χ. επιβατικό ή είτε επαγγελματικό αυτοκίνητο.

ΕΥΧΑΡΙΣΤΟΥΜΕ

TOP CARS-Λεωφ. Ελευθερίας 20 Κρεμαστή

Τηλ.- fax: 22410 96889, 6972261775

«ΕΚΠΑΙΔΕΥΤΙΚΗ ΠΑΡΕΜΒΑΣΗ»

ΠΡΟΤΥΠΗ ΕΚΠΑΙΔΕΥΤΙΚΗ ΜΟΝΑΔΑ

Ενισχυτική διδασκαλία σε μαθητές Δημοτικού - Γυμνασίου με μαθησιακές δυσκολίες (δυσλεξία, διάσπαση προσοχής)

- *Στην εκμάθηση της ανάγνωσης (συλλαβισμός, έλλειψη αυτοματισμού, σύγχυση λέξεων)*
- *Στην εκμάθηση της γραφής/ορθογραφίας (σύγχυση και παράλειψη γραμμάτων, αναστροφές, άγνοια ορθογραφικών κανόνων)*
- *Στην δόμηση του γραπτού λόγου*
- *Στην κατανόηση των σχολικών μαθημάτων.*

ΕΞΑΤΟΜΙΚΕΥΜΕΝΗ ΑΝΤΙΜΕΤΩΠΙΣΗ - ΔΙΔΑΣΚΑΛΙΑ ΟΛΩΝ ΤΩΝ ΣΧΟΛΙΚΩΝ ΜΑΘΗΜΑΤΩΝ - ΓΚΡΟΥΠ 2 ΑΤΟΜΩΝ - ΧΡΗΣΗ ΤΩΝ ΠΙΟ ΣΥΓΧΡΟΝΩΝ ΜΕΘΟΔΩΝ ΑΠΟΚΑΤΑΣΤΑΣΗΣ ΤΩΝ ΜΑΘΗΣΙΑΚΩΝ ΔΥΣΚΟΛΙΩΝ ΑΠΟ ΤΗ Μ. ΒΡΕΤΑΝΙΑ ΚΑΙ ΤΙΣ Η.Π.Α.

ΕΓΓΡΑΦΕΣ ΚΑΘΗΜΕΡΙΝΑ

Πληροφορίες: **Νίκου Καραγιάννη 3, Ανάληψη**
Τηλ. 22410-66256

ΘΕΣΕΙΣ ΠΕΡΙΟΡΙΣΜΕΝΕΣ

Διεύθυνση Σπουδών:
ΧΑΤΖΗΔΙΑΚΟΣ ΙΩΑΝΝΗΣ *(ειδικός Παιδαγωγός)*

- **ΠΩΛΟΥΝΤΑΙ** πολυτελή διαμερίσματα των 77-90-122 τ.μ. στο δήμο Τριαντών (πίσω από το Δημαρχείο) νέα κατασκευή.
- **ΕΝΟΙΚΙΑΖΟΝΤΑΙ** 2 καταστήματα 30 και 35 τ.μ. επί της Ανθ. Ζερβού (περιοχή Ψαροπούλας) νέα κατασκευή.

Πληροφορίες: ΚΤΙΡΙΟΔΟΜΗ Ο.Ε.
(Α. ΦΡΑΓΚΟΣ - Α. ΖΟΥΜΠΑΣ Ο.Ε.)
ΤΗΛ. 22410-36604, 22410-24208, 6944 338277 κ. Φράγκο



Μας περνούν και για κώτσους

Κι' εμείς στο καταναλωτικό κοινό ανήκουμε, άρα με το Ινστιτούτο Προστασίας Καταναλωτή θα συμπορευτούμε, δεδομένου ότι έχει και απόλυτο δίκιο σ' όσα υποστηρίζει για την ακρίβεια και το δήθεν πάγωμα των τιμών. Ή μήπως δεν είναι αλήθεια ότι πριν από το... πάγωμα υπήρξε υπερθέρμανση; Δηλαδή δεν είναι αληθές ότι από την αρχή του χρόνου οι τιμές σχεδόν σ' όλα τα είδη αυξάνονταν με γεωμετρική περίοδο με αποτέλεσμα να ξεσηκωθεί ο κόσμος και παρά λίγο να γίνει κίνημα όμοιο με εκείνο της κατσαρόλας του Σαλβαντόρ Αλλιέντε; Αλήθεια είναι, όπως είναι αλήθεια και το ότι το... πάγωμα των τιμών δεν είναι τίποτα άλλο παρά μια μεγάλη κοροϊδία, αφού στην πραγματικότητα κατατείνει στο να μην μας κλέψουν και τα ρέστα - τουτέστιν να μη μας πάρουν και τα εσώβρακα.

...και άλλα "καινά (κενά)... δαιμόνια" στη σελίδα 4

Αντεστραμμένα είδωλα

Μια κυβέρνηση σοσιαλιστική, πραγματικά μέχρι το μεδούλι, έχει χρέος να στέκεται δίπλα στους εργαζόμενους, τους συνταξιούχους, τους φτωχούς, τους μη έχοντας και κατέχοντες, τους μη έχοντες που να κλείνουν τη κεφαλή. Ακριβώς αυτή την πολιτική ακολουθούν και οι ημέτεροι κυβερνήτες. Δηλαδή από τη μια καταργούν τα επιδόματα της Πρόνοιας για λόγους οικονομίας και από την άλλη νομιμοποιούν όλα τα αυθαίρετα κτίσματα των ξενοδοχείων.

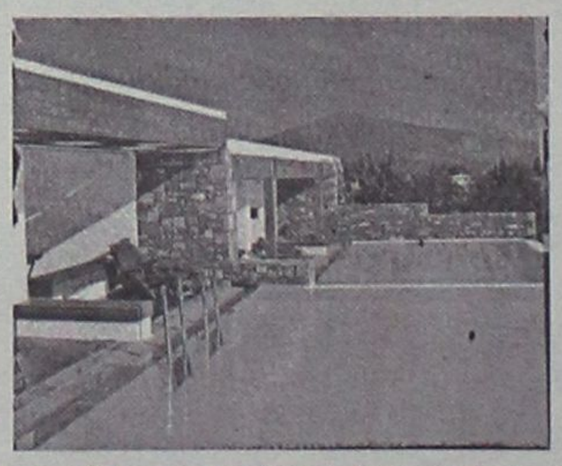

Αραγε, πώς ορίζεται σήμερα το προλεταριάτο και πώς η μπουαρζία; Μάλλον στη θεωρία των αντεστραμμένων ειδώλων θα πρέπει να καταφύγουμε, αν θέλουμε τη σωστή απάντηση στο βασανιστικό ερώτημα. Πιθανόν να είναι και ο μόνος τρόπος για να εξηγηθεί το γιατί συλλαμβάνονται και δικάζονται εκείνοι οι θρασείς που κτίζουν αυθαιρέτως κάποια τουαλέτα στην αυλή του σπιτιού τους για να μην καταφεύγουν για την ανάγκη τους στους ασκινούς και τις φραγκοσυκιές!..

ΜΗΝΙΑΙΑ ΕΝΟΙΚΙΑΣΗ ΔΩΜΑΤΙΩΝ ΣΕ ΞΕΝΟΔΟΧΕΙΟ

Το ξενοδοχείο ΝΟΥΦΑΡΑ που βρίσκεται στο κέντρο της πόλεως Ρόδου (10 λεπτά από το Παν/μιο Αιγαίου) επί της Γρ. Λαμπράκη 35, ενοικιάζει δωμάτια σε φοιτητές και σε οποιονδήποτε άλλο ενδιαφερόμενο.

Το δωμάτιο διαθέτει:
1) Ατομικό μπάνιο
2) Τηλέφωνο
3) Ραδιόφωνο
4) Τηλεόραση
5) Ψυγείο
6) Θέρμανση
7) Ζεστό νερό
8) Κοινόχρηστο χώρο για επιτραπέζια παιχνίδια
9) Εβδομαδιαίος καθαρισμός δωματίου και
10) Διάθεση ιματισμού (σεντόνια, κουβέρτες)

Τιμή δίκλινου δωματίου (1 άτομο) 240 ευρώ ανά μήνα
Τιμή δίκλινου δωματίου (2 άτομα) 330 ευρώ ανά μήνα.
Πληρ. τηλ. 2241024545