ΕΤΟΣ ΙΔΡΥΣΕΩΣ: 1973

ΔΙΕΥΘΥΝΤΗΣ:
ΑΘ. ΜΑΡΑΣΙΩΤΗΣ

Τηλ. σύνταξης: 24610–75640
Τηλ. διαφ/ρίου: 22210–75230
Fax: 22471–75641

ΓΝΩΜΗ

ΔΕΥΤΕΡΑ
29 ΔΕΚΕΜΒΡΙΟΥ 2003
ΑΡΙΘΜΟΣ ΦΥΛΛΟΥ: 1.572
ΤΙΜΗ ΕΥΡΩ 0,70

ΕΒΔΟΜΑΔΙΑΙΑ ΕΦΗΜΕΡΙΔΑ ΤΗΣ ΔΩΔΕΚΑΝΗΣΟΥ

ΚΑΜΙΑ ΔΙΑΦΗΜΙΣΗ

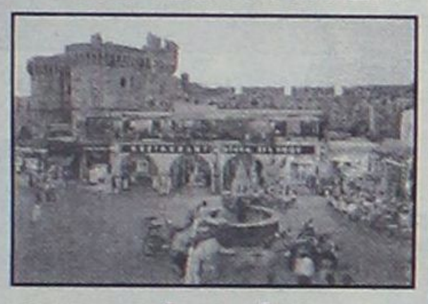

Κατά λάθος ήρθαν λίγοι τουρίστες!

Οσοι προορισμοί έκαναν διαφήμιση με ελκυστικά πακέτα πήγαν πολύ καλά. Εμείς περιμένουμε το... μάννα εξ ουρανού. ΣΕΛΙΔΑ 2

ΑΠΟ ΠΑΛΙΕΣ ΧΡΗΣΕΙΣ

Μεγάλο το έλλειμμα σε ταμείο Δήμου

Παραιτήθηκε ο αντιδήμαρχος Πάτμου. Πιάνουν δουλειά ορκωτοί λογιστές. Θερμή συνεδρίαση στ' Αφάντου αύριο.
ΣΕΛΙΔΕΣ 5, 11



Στα πρόθυρα νευρικής κρίσης βρίσκεται το ΠΑΣΟΚ

Αρχηγός του σωλήνα!



...Και των διαπλεκομένων!



ΕΠΙΤΡΟΠΗ ΕΚΛΟΓΙΚΟΥ ΑΓΩΝΑ ΣΤΗ Ν.Δ. ΣΕΛ. 3, 36 και 37

Μετά την κατάργηση της συνταγογράφησης τσιρότων

Η ΗΡΩΙΝΗ σε πρώτο πλάνο!

Μεγάλη κατανάλωση στις σύριγγες μιας χρήσης

ΖΩΗΡΗ ΑΝΗΣΥΧΙΑ ΣΤΗΝ ΑΣΤΥΝΟΜΙΑ

Για τα τσιρότα πιάνει δουλειά ο ανακριτής αμέσως μετά τις γιορτές. Αλλά δυστυχώς αποδεικνύεται ότι δεν είναι πλέον αυτό το μείζον πρόβλημα. Ζητούμενο γίνεται το πού βρίσκεται και πώς διακινείται η λευκή σκόνη του θανάτου. ΣΕΛΙΔΑ 7



Εκ βαθέων συνέντευξη

ΣΕΛ. 8

ΕΠΑΙΤΕΣ ΟΙ ΔΗΜΑΡΧΟΙ



Βουλιάζουν Δήμοι, χωριά με όπισθεν!

Γιατί δεν ομολογείται το ήδη αποδεδειγμένο: ότι ο "Καποδίστριας" αποτέλεσε εγκληματική πράξη και πως πρέπει άμεσα να αναθεωρηθεί και να επανεξετασθεί εκ βάθρων;
ΣΕΛΙΔΑ 4

ΑΦΟΥ ΔΕΝ ΚΙΝΕΙΤΑΙ ΟΥΤΕ ΤΩΡΑ ΤΙΣ ΓΙΟΡΤΕΣ

Σε κρίση μη αναστρέψιμη η αγορά μας

Ο κόσμος δεν έχει χρήματα. Δεν δούλεψαν ούτε τα ρεβεγιόν. Σε συνεργασία προχωρούν επιχειρηματίες μήπως και επιβιώσουν.
ΣΕΛΙΔΕΣ 9, 14

SOFITEL CAPSIS HOTEL RHODES &
CONVENTION CENTRE "MARIKA CAPSIS 2000"
μαζί για την μοναδικότερη βραδιά της χρονιάς

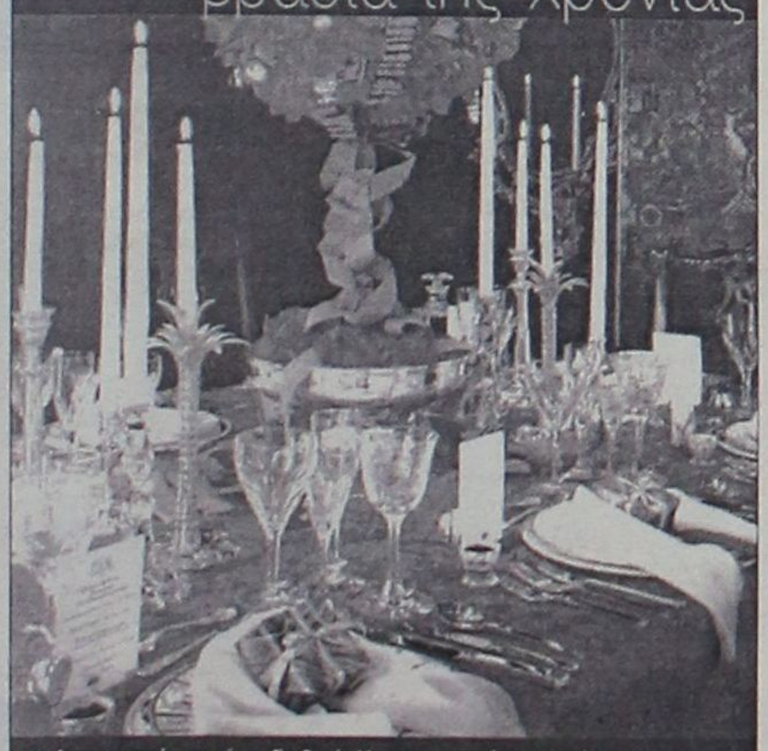

★ Λαχταριστά μενού με διεθνείς Χριστουγεννιάτικες γεύσεις
★ Μοναδική ατμόσφαιρα με τη γοητεία της ζωντανής μουσικής
★ Ειδική προσφορά για την διανυκτέρευσή σας, εφ' όσον την επιθυμείτε, με 73 € την ημέρα το άτομο σε δίκλινο δωμάτιο

Για πληροφορίες και κρατήσεις, επικοινωνήστε:
κα Κική Γεωργαλίδη, 10:00 -20.00
τηλέφωνο: 22410 25 015

Crete & Rhodes
CAPSIS
Convention Centers & Resort Hotels

Rodos Park
SUITES HOTEL

Γιορτινές Βραδιές στο *Rodos Park* με..

ΡΕΒΕΓΙΟΝ
Πρωτοχρονιάς
με πλούσιο εορταστικό μενού στο χώρο της "Brasserie"
Τη διασκέδαση σας επιμελούνται γνωστοί καλλιτέχνες

CHAMPAGNE BREAKFAST
Ξημερώματα 01 Ιανουαρίου 2004
Ο καθιερωμένος πλούσιος πρωινός μπουφές για τους ξενύχτηδες.....και η παράδοση συνεχίζεται!!

LOBBY BAR
Τη διασκέδασή σας επιμελούνται οι γνωστοί καλλιτέχνες Βάλια Ζόππα, Σταύρος Χαρτοφύλλης και Πάρης Μακεντούδης

Ρήγα Φεραίου 12- Τηλ. 22410 89700

Hotel Mediterranean
Γιορτάστε μαζί μας το πιο λαμπερό Πρωτοχρονιάτικο Ρεβεγιόν

Πλούσια γαστρονομικά Μενού από τους Executive Chefs **Κωνσταντίνο (La Rotisserie)** & **Δημήτρη Ισκά (Mediterranean)** με πρωτότυπες γεύσεις και προσοχή στη λεπτομέρεια.
Γιορτινές νότες από τους πιανίστες **Γιάννη Βασιλαράκη, Λευτέρη Βασιλαράκη, Ζαφείρη Χρυσάκη** καθώς και τον γνωστό D.J. από Αθήνα **Δημήτρη Σταυρακόπουλο**.
Στο λαμπερά στολισμένο ξενοδοχείο και στην αίθουσα του **"Thalassa"**.

Ακόμη Ταχυδακτυλουργός, Βεγγαλικά, Μπαλόνια & Πολλές Άλλες Εκπλήξεις!

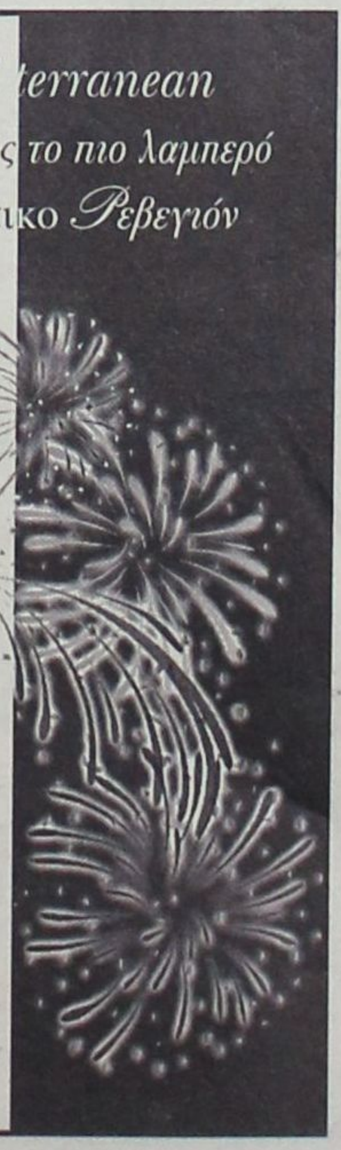

Hotel A' SUPERIOR *Mediterranean*
Το Νεότερο Πολυτελές Ξενοδοχείο της Πόλης της Ρόδου!
ΚΡΑΤΗΣΕΙΣ, ΠΛΗΡΟΦΟΡΙΕΣ: ΤΗΛ. 22410 97000

Το PAFFUTO σας εύχεται Χρόνια Πολλά
WINE MUSIC BAR

ΗΜΕΡΟΛΟΓΙΟ

Δευτέρα 29 Δεκεμβρίου 2003
Των εν Βηθλεέμ αναιρεθέντων 14.000 νηπίων

Ανατολή ηλίου: 07.40'
Δύση ηλίου: 17.14'
Σελήνη 7 ημερών

ΦΑΡΜΑΚΕΙΑ

Σήμερα διημερεύει το φαρμακείο του κ. Γανωτάκη στην Γ. Ευσταθίου 7 και διανυκτερεύει της κ. Παπαλαζάρου Κυρ. στην Καναδά 80.

ΒΕΝΖΙΝΑΔΙΚΑ

Σήμερα διανυκτερεύουν τα βενζινάδικα: Πίπος (Ιξιά), Παπαστέργου (Κρεμαστή), Σταυριανάκης (Ν. Αγορά), Χατζημανώλης (Ασγούρου), Αρφαράς (Φάνες), Θεουλάκης (Εμπωνα), Κοιλιάς (Αφάντου), Οίκουτας (Αρχάγγελος).

ΛΑΪΚΕΣ ΑΓΟΡΕΣ

Τετάρτη : στο Δημοτικό Νεκροταφείο.
Πέμπτη: στην οδό Βύρωνος
Παρασκευή: στην οδό Πτολεμαίων (Ανάληψη)
Σάββατο: στο Δημοτικό Νεκροταφείο.

ΔΡΟΜΟΛΟΓΙΑ ΠΛΟΙΩΝ

Σήμερα δεν αναχωρεί κανένα πλοίο της ΔΑΝΕ για νήσους-Πειραιά.

ΑΕΡΟΠΟΡΙΚΑ ΔΡΟΜΟΛΟΓΙΑ

ΟΛΥΜΠΙΑΚΗ ΑΕΡΟΠΟΡΙΑ

ΑΠΟ ΡΟΔΟ-ΑΘΗΝΑ
- Καθημερινά 07.10, 13.40
- Πέμπτη 20.10, 22.45
- Καθημερινά πλην Πέμπτης 19.40, 22.25
- Καθημερινά πλην Κυριακής 10.40

ΑΠΟ ΑΘΗΝΑ-ΡΟΔΟ
- Καθημερινά 05.30,12.00
- Πέμπτη 18.30, 21.05
- Καθημερινά πλην Πέμπτης 18.00, 20.45
- Καθημερινά πλην Κυριακής 09.00

ΑΠΟ ΡΟΔΟ-ΘΕΣΣΑΛΟΝΙΚΗ
- Δευτέρα - Τετάρτη 09.45
- Πέμπτη 10.45
- Σάββατο 15.15
- ΔΕΥ-ΤΕΤ-ΠΑΡ-ΚΥΡ 16.10

ΑΠΟ ΡΟΔΟ-ΗΡΑΚΛΕΙΟ
- Δευτέρα - Παρασκευή-Κυριακή 17.45
- Τρίτη - Πέμπτη 18.30
- Τετάρτη - Σάββατο 19.20

ΑΠΟ ΗΡΑΚΛΕΙΟ-ΡΟΔΟ
- Δευτέρα-Παρασκευή-Κυριακή 19.05
- Τρίτη-Πέμπτη 19.50
- Τετάρτη - Σάββατο 20.40

ΑΠΟ ΡΟΔΟ-ΚΑΡΠΑΘΟ
- ΔΕΥ-ΠΕΜ-ΠΑΡ-ΣΑΒ 07.00, 10.40
- Τετάρτη-Κυριακή 10.40, 14.20

ΑΠΟ ΡΟΔΟ-ΚΑΣΟ
- ΔΕΥ-ΠΕΜ-ΠΑΡ-ΣΑΒ 07.00
- Τετάρτη-Κυριακή 10.40

ΑΠΟ ΡΟΔΟ-ΚΑΣΤΕΛΟΡΙΖΟ
- ΔΕΥ-ΤΕΤ-ΠΑΡ-ΣΑΒ-ΚΥΡ 07.10

ΑΠΟ ΡΟΔΟ-ΧΙΟ
- Τρίτη στις 10.40 και Πέμπτη στις 10.45'

ΡΟΔΟΣ-ΜΥΤΙΛΗΝΗ
- Δευτέρα-Τετάρτη στις 09.45, Τρίτη στις 10.40', Πέμπτη στις 10.45' και Σάββατο στις 15.15

ΡΟΔΟΣ- ΣΑΜΟΣ
- Τρίτη στις 10.40', Σάββατο στις 15.15

ΡΟΔΟΣ-ΛΗΜΝΟΣ
- Δευτέρα-Τετάρτη στις 09.45', Τρίτη στις 10.40', Πέμπτη στις 10.45' και Σάββατο στις 15.15'

AEGEAN AIRLINES & CRONUS

ΑΠΟ ΡΟΔΟ-ΑΘΗΝΑ
Καθημερινά πτήση 201-07.10 πλην Κυριακής. Καθημερινές πτήσεις 209-11.10, 652-16.25, 217-18.10, 219-21.35

ΑΠΟ ΑΘΗΝΑ-ΡΟΔΟ
Καθημερινά πτήση 200-05.30 πλην Κυριακής.
Καθημερινές πτήσεις: 208-09.30, 651-14.45, 216-16.30, 218-19.55

ΑΠΟ ΡΟΔΟ-ΗΡΑΚΛΕΙΟ
Καθημερινά πτήση 763-14.30

ΑΠΟ ΗΡΑΚΛΕΙΟ-ΡΟΔΟ
Καθημερινά πτήση 764-16.05

ΑΠΟ ΡΟΔΟ-ΘΕΣΣΑΛΟΝΙΚΗ
Καθημερινά πτήση 721-17.45

ΑΠΟ ΘΕΣΣΑΛΟΝΙΚΗ-ΡΟΔΟ
Καθημερινά πτήση 720-12.10

Χρήσιμα τηλέφωνα κρατήσεων: (22410) 24400.

Το Θέμα της ημέρας

Καμιά διαφήμιση στα μέσα ενημέρωσης, ούτε και προσφορές

Κατά λάθος ελάχιστοι ημεδαποί στη Ρόδο κατά την περίοδο των εορτών!

Κι όμως άλλοι προορισμοί προσπάθησαν και τα κατάφεραν



Φαίνεται ότι για τους υπεύθυνους του τουρισμού μας τα παθήματα δεν γίνονται μαθήματα. Και παρά το γεγονός ότι κατά κόρο έχει επισημανθεί το πόσο αναγκαία είναι η τόνωση του εσωτερικού τουρισμού και η ανάγκη προβολής στην αγορά της Ελλάδας των νησιών μας για άλλη μια φορά είμασταν "εκτός αγοράς" με αποτέλεσμα οι αφίξειστων Ελλήνων εκδρομέων για τα Χριστούγεννα να είναι λιγότερες και από τα Χριστούγεννα του 2002 περίοδος που χαρακτηρίστηκε από όλους ως πάρα πολύ κακή.

Η Ρόδος και γενικότερα τα Δωδεκάνησα απουσίαζαν παντελώς από τις διαφημίσεις των γραφείων που οργάνωσαν εκδρομές για τις διακοπές των Χριστουγέννων και οι περισσότερες των κρατήσεων έγιναν από τους ίδιους τους εκδρομείς και όχι μέσω γραφείων ταξιδίων.

Την ίδια περίοδο άλλοι τουριστικοί προορισμοί και δεν αναφερόμαστε σε αμειγώς "χειμερινά θέρετρα" έδωσαν, ιδιαίτερο βάρος στη προσέλευση ελλήνων τουριστών προχωρώντας σε εκπτωτικές πολιτικές, προνομιακές τιμές δωματίων για διακοπές μίας εβδομάδας κ.λπ. με συνέπεια τα περισσότερα από αυτά τα μέρη να έχουν μία ιδιαίτερη ικανοποιητική κίνηση αυτή τη περίοδο από Ελληνες τουρίστες.

Σύμφωνα με τα όσα δήλωσαν υπεύθυνοι κεντρικών ξενοδοχείων στη "Γνώμη" η κίνηση φέτος τα Χριστούγεννα από τον εσωτερικό τουρισμό έφθασε σχεδόν τα περυσινά επίπεδα με κάπως μειωμένα τα ποσοστά των αφίξεων από τη Βόρειο Ελλάδα.

Οι περισσότεροι από τους εκδρομείς έχουν κλείσει κρατήσεις για 2-3 νύκτες ενώ κάλλιστα αν υπήρχε οργανωμένη πολιτική θα μπορούσαν να παραμείνουν και για τις διακοπές της Πρωτοχρονιάς.

Οπως χαρακτηριστικά τόνισαν τουριστικοί παράγοντες η Ρόδος θα μπορούσε να συναγωνιστεί τους υπόλοιπους "εγχώριους ανταγωνιστές" αν κάποιοι είχαν ενδιαφερθεί να διαφημίσουν το νησί για τις Χριστουγεννιάτικες διακοπές στην εσωτερική αγορά και παράλληλα να προβούν σε ειδικές προσφορές ώστε να μπορέσουν να προσελκύσουν πολύ περισσότερους συμπατριώτες μας.

Μειωμένη όμως παρουσιάσθηκε αυτές τις μέρες η κίνηση και στα άλλα νησιά του νομού. Ειδικά στη Κω οι αφίξεις εκδρομέων για τις διακοπές των Χριστουγέννων ήταν πολύ λιγότερες από τις αναμενόμενες με αποτέλεσμα η γενικότερη κίνηση στη πόλη να είναι αισθητά μειωμένη.

Εκπρόσωποι του "Γκάρντιαν" την άλλη Δευτέρα στη Ρόδο

Την ερχόμενη Δευτέρα, 5 Ιανουαρίου, θα βρίσκεται στη Ρόδο η αντιπροσωπεία από το εκδοτικό συγκρότημα του Γκάρντιαν προκειμένου να διερευνήσει από κοντά τις δυνατότητες να πραγματοποιήσει το συνέδριο που ετοιμάζει μέσα στο Μάιο. Η περιοχή για την οποία υπάρχει ενδιαφέρον είναι ο Δήμος Καλλιθέας, πιο συγκεκριμένα το Φαληράκι. Θα έρθουν δύο άτομα από τον "Γκάρντιαν" συνοδευόμενα από δύο υπηρεσιακούς παράγοντες του υπουργείου Ανάπτυξης και θα είναι φιλοξενούμενοι του δημάρχου Γιάννη Ιατρίδη στις προσπάθειες του οποίου χρεώνεται μια ενδεχόμενη επιλογή της Ρόδου για το συνέδριο που σχεδιάζει ο βρετανικός εκδοτικός κολοσσός.

Οι εκπρόσωποι της βρετανικής εφημερίδας θα δουν τους χώρους όπου μπορεί να πραγματοποιηθεί το συνέδριο στο οποίο θα συμμετέχουν πάνω από 135 άτομα, δημοσιογράφοι, αναλυτές, τεχνικοί κ.ά. Ο δήμος Καλλιθέας θα καταθέσει πρόταση ολοκληρωμένη για τις τρεις ημέρες του συνεδρίου στους βρετανούς παράγοντες οι οποίοι και θα την μεταφέρουν στην επιτροπή που θα πάρει τις αποφάσεις. Σημειώνεται ότι τη διοργάνωση του συνεδρίου διεκδικούν εκτός από το Φαληράκι, περιοχές της Ιρλανδίας και της Σικελίας, γεγονός που δείχνει τη μεγάλη σημασία που έχει. Για το λόγο αυτό και το υπουργείο Ανάπτυξης παρακολουθεί με ενδιαφέρον την υπόθεση και στέλνει μαζί με τους παράγοντες της "Γκάρντιαν" και δικούς του υπαλλήλους στην επίσκεψή τους στη Ρόδο.

Η δημοτική αρχή Καλλιθέας θα καταβάλλει κάθε προσπάθεια να κερδίσει τις εντυπώσεις γιατί όπως σωστά εκτιμά, η διοργάνωση του συνεδρίου στο Φαληράκι θα μπορούσε να βοηθήσει σημαντικά στην αλλαγή του άσχημου κλίματος που υπάρχει στη τουριστική αγορά της Αγγλίας για το νησί μας.

ΔΕΧΟΝΤΑΙ ΤΟ ΚΟΙΝΟ

Ο Νομάρχης Δωδεκανήσου **Γιάννης Μαχαιρίδης** και οι Βοηθοί Νομάρχη **Στάθης Κουσουρνάς** και **Νίκος Ζωίδης** δέχονται το κοινό κάθε Τρίτη και Πέμπτη, από τις 11.00-13.00 το μεσημέρι.

ΤΑΞΙ

ΡΑΔΙΟ ΤΑΞΙ: 2241-0-64712, 2241-0-64790.

ΧΡΗΣΙΜΑ ΤΗΛΕΦΩΝΑ

ΝΟΣΟΚΟΜΕΙΟ:	2241-0-80000
ΑΜΕΣΗ ΔΡΑΣΗ ΠΥΡ/ΚΗΣ:	199
ΛΙΜΕΝΑΡΧΕΙΟ:	2241-0-22220, 2241-0-27695
ΒΛΑΒΕΣ Δ.Ε.Η.:	125
ΒΛΑΒΕΣ Ο.Τ.Ε.:	121
ΑΜΕΣΗ ΔΡΑΣΗ:	100
ΒΛΑΒΕΣ ΥΔΡΕΥΣΗΣ:	2241-0-68750, 2241-0-68755
ΝΟΜΑΡΧΙΑ:	2241-0-46502
ΠΕΡ/ΚΗ Δ/ΝΣΗ	2241-0-38174
ΔΗΜΟΣ:	2241-0-46200
ΔΗΜ. ΕΠΙΧ. ΚΑΘΑΡ.:	2241-0-77600
ΥΠΗΡ. ΑΠΟΚΟΜΙΔΗΣ:	2241-0-61057
ΤΡΟΧΑΙΑ:	2241-0-26480
ΠΛΗΡΟΦ. Ο.Τ.Ε :	131
ΔΕΛΤΙΟ ΚΑΙΡΟΥ:	149
ΛΑΧΕΙΑ:	1444
ΠΡΟΠΟ - ΛΟΤΤΟ:	1444
ΡΟΔΑ:	2241-0-26300
ΚΤΕΑ:	2241-0-27706
Ο.Α.Ε.Δ.:	2241-0-23265
Ι.Κ.Α.:	2241-0-64912
ΤΑΞ.Υ.:	2241-0-68701, 2241-0-68702
ΟΛΥΜΠΙΑΚΗ:	2241-0-24555
Δ.Α.Ν.Ε.:	2241-0-43150
ΕΡΓΑΤ. ΚΕΝΤΡΟ:	2241-0-24730
CRONUS AIRLINES	2241-0-25444
AEGEAN AIRLINES	2241-0-98345

ΚΤΕΟ

- Από **την 1η Ιανουαρίου** έως **και τις 27 Φεβρουαρίου,** παντός είδους οχήματα **με αριθμούς κυκλοφορίας ΡΟΒ 4001** έως και **4500.**
- Σημειώνεται, επίσης, ότι θα ελέγχονται όσα οχήματα υποχρεούνται, βάσει παλιότερων προγραμμάτων πρόσκλησης.

Η ΓΝΩΜΗ

Εβδομαδιαία Εφημερίδα της Ρόδου
Ετος Ιδρύσεως 1973
ΕΚΔΟΤΗΣ
Δ. Τσοπανάκης
ΔΙΕΥΘΥΝΤΗΣ
Αθ. Μαρασιώτης
ΑΘΛΗΤΙΚΑ
Μανόλης Μπάτης,
Νικήτας Κουσκούσης
ΓΡΑΦΕΙΑ ΣΥΝΤΑΞΗΣ
Μάρκου Μαλλιαράκη 11
Τηλ.2241-0- 24610,
2241-0-75640
Fax (22410) 75641
ΛΟΓΙΣΤΗΡΙΟ - ΔΙΑΦΗΜΙΣΕΙΣ
Μάρκου Μαλλιαράκη 11
Τηλ. 2241-0-22210
2241-0-75230
Fax (22410) 22471

ΠΡΟΣΚΛΗΤΗΡΙΑ ΓΑΜΩΝ-ΒΑΠΤΙΣΕΩΝ

Με ένα τηλεφώνημα και **χωρίς καμία επιβάρυνση** θα βρεθούμε κοντά σας για να διαλέξετε ένα από τα δεκάδες όμορφα προσκλητήρια από οίκους της Αθήνας και της Θεσσαλονίκης.

Υπεύθυνος:
Απόκοτος Νίκος
Τηλ. 22410 /91350-95584-92770
6937756878

Ενώ το υηφοδέλτιο θα συγκροτηθεί αξιοκρατικά και με απορριπτέα τα βέτο

Συγκροτείται επιτροπή εκλογικού αγώνα στη Ν.Δ. στη Δωδεκάνησο

Στο ΠΑΣΟΚ ανακινείται θέμα συνδυασμών. Εκλεισε το θέμα ο κ. Κρεμαστινός, σιγή από τον κ. Κ. Σφυρίου. Αδιευκρίνιστος γενικώς ο προσανατολισμός του κ. Σκανδαλίδη

Στην τελική ευθεία μπαίνουν αμέσως μετά τις γιορτές οι εξελίξεις στο κυβερνών κόμμα δίνοντας μία νέα δυναμική στα πολιτικά μας πράγματα μερικούς μήνες πριν την κρίσιμη εκλογική αναμέτρηση. Με δεδομένο ότι η διαδοχή Σημίτη έχει ήδη δρομολογηθεί ενδιαφέρον παρουσιάζει πλέον η παρτίδα πολιτικού πόκερ που παίζεται καθώς ο κ. Κ. Σημίτης, όπως όλα καταμαρτυρούν δεν έχει οριστικά παραιτηθεί από το παιχνίδι προσπαθώντας να ενσωματώσει τη δημοφιλία και τη δυναμική της λύσης Γ. Παπανδρέου στα δικά του σχέδια. Η πρόθεσή του είναι σαφής: να θέσει το νέο πρόεδρο του ΠΑΣΟΚ υπό επιτροπεία (προωθώντας σχέδια δυαρχίας), ώστε να διατηρήσει ένα αναβαθμισμένο ρόλο σε περίπτωση νίκης του ΠΑΣΟΚ και μέχρι να ξεκαθαρίσει το ευρωπαϊκό σκηνικό σε σχέση με τις φιλοδοξίες του για ευρωπαϊκή καριέρα.

Αν ο νέος ηγέτης του ΠΑΣΟΚ δεν τα πάρει όλα, καλύτερα να μην πάρει τίποτε, θεωρεί η προσκείμενη στο Γ. Παπανδρέου πλευρά, ενώ ενδιαφέρον παρουσιάζουν και οι κινήσεις των επώνυμων στελεχών (Ευαγ. Βενιζέλος, Γ. Παπαντωνίου, Β. Παπανδρέου, Κ. Σκανδαλίδης), που δεν επιθυμούν να χάσουν τον σημαντικό τους ρόλο στην μετασημιτική εποχή.

Πάντως η ηγεσία της Ν.Δ. είχε από καιρό διαβλέψει την "έλευση" του κ. Γ. Παπανδρέου και έχει ήδη έτοιμη τη νέα στρατηγική της. Δεν είναι δε τυχαία η προ διμήνου στροφή του προέδρου της, στα θέματα εξωτερικής πολιτικής και η υιοθέτηση της τακτικής ελληνοτουρκικής φιλίας που μέχρι πρότινος μονοπωλούσε ο υπουργός Εξωτερικών.

Βέβαια για τη Ν.Δ. ελλοχεύει ο κίνδυνος ψυχολογικού αιφνιδιασμού της βάσεως της από τις εξελίξεις στο ΠΑΣΟΚ, και αυτό ετοιμάζεται να αντιμετωπίσει το επικοινωνιακό επιτελείο της.

Σίγουρο εξάλλου είναι ότι τις μέρες αυτές στους κόλπους των ηγετικών κλιμακίων της Ε.Ε. δίνεται σκληρή μάχη για την πιθανότητα ο Ελληνας πρωθυπουργός να αναλάβει ένα άτυπο ρόλο διαμεσολαβητή για το Ευρωσύνταγμα, κάτι που μάλλον θεωρείται απίθανο.

ΤΟ ΤΟΠΙΚΟ ΠΑΣΟΚ

Στη Ρόδο βρέθηκε τις τελευταίες μέρες με την ευκαιρία των Χριστουγέννων, ο βουλευτής Δωδεκανήσου του ΠΑΣΟΚ Δημ. Κρεμαστινός (σήμερα επιστρέφει στην πρωτεύουσα).

Πρόσωπα του στενού περιβάλλοντός του εκτιμούσαν μετά τις συζητήσεις που είχαν μαζί του, ότι ο κ. Κρεμαστινός παραμένει αμετακίνητος στην πρόθεσή του να μην συμμετάσχει στις προσεχείς εκλογές παρόλο που παρακολουθεί στενά και εκ του σύνεγγυς, τις εξελίξεις στο κυβερνών κόμμα, καθώς οι πολιτικοί, οικογενειακοί, αλλά και συναισθηματικοί δεσμοί του πρώην υπουργού με την οικογένεια Παπανδρέου παραμένουν ισχυροί και δεδομένοι.

Πάντως χθες το πρωί ο κ. Κρεμαστινός συναντήθηκε και είχε συζήτηση εφ' όλης της ύλης με εκπροσώπους της Νομαρχιακής (Τιμ. Παρασκευάς, Βασ. Καρνάβας), υπογραμμίζοντας το ζωντανό ενδιαφέρον του για τα πολιτικά δρώμενα του νομού μας.

Οπως δε αναμένεται αμέσως μετά την οριστικοποίηση των νέων ισορροπιών στην κορυφή του ΠΑΣΟΚ θα ενεργοποιηθεί στα πλαίσια της νέας εξόρμησης της παράταξής του.

Στη Δωδεκάνησο θα βρεθεί τις προσεχείς μέρες και ο υπουργός Εσωτερικών Κώστας Σκανδαλίδης και συγκεκριμένα το τριήμερο των Θεοφανείων.

Στην προσπάθειά τους να αποτυπώσουν την "ανθρωπογεωγραφία" του κυβερνώντος κινήματος λίγο πριν την δρομολόγηση των κορυφαίων εξελίξεων, αναλυτές αθηναϊκών εφημερίδων χαρακτηρίζουν τη στάση του κ. Σκανδαλίδη σαν αδιευκρίνιστη. Πάντως αναγνωρίζεται ότι ο Κώος πολιτικός είναι ένας άνθρωπος που γνωρίζει όσο λίγοι στο ΠΑΣΟΚ, πρόσωπα και πράγματα στη βάση του Κινήματος, ενώ ως "άνθρωποί" του χαρακτηρίζονται στελέχη όπως τους κ. Βαγγ. Αργύρη, Γ. Νικητιάδη, Νικ. Σαλαγιάννη και Χρ. Σμυρλή.

• Εξάλλου προς την πλευρά του υπουργού Εξωτερικών φαίνεται ότι "γέρνει" και η προ μηνών συγκροτηθείσα "Αριστερή Πρωτοβουλία" στην οποία συμμετέχει και ο ημέτερος Γιάννης Παρασκευάς.

• Τέλος ενδιαφέρον παρουσιάζει ότι μερίδα του αθηναϊκού Τύπου ανακινεί και θέμα αλλαγής των ψηφοδελτίων που ήδη έχει συγκροτήσει η απερχόμενη ηγεσία.

"Αν ο υποψήφιος πρωθυπουργός δεν ελέγχει την κυβέρνηση, το κόμμα και τους υποψηφίους βουλευτές τότε είναι μία απλή μαριονέτα και ούτε καν υπό επιτροπεία, αλλά υπό "δικαστική αντίληψη", θεωρεί στον "Επενδυτή" ο διευθυντής του Νικ.Φελέκης, ο οποίος θεωρεί σαν μία προϋπόθεση της "καθαρής λύσης" την δυνατότητα του Γ. Παπανδρέου, να

*Και άλλο πολιτικό ρεπορτάζ στις σελ. **36-37***

Συνέχεια στη σελ. 38

ΓΙΝΕ Ο ΕΠΟΜΕΝΟΣ ΝΙΚΗΤΗΣ
€ 31.023.613,53
δόθηκαν συνολικά σε Jackpots στο 2003
87 Αυτοκίνητα αξίας €1.707.521,82
δόθηκαν συνολικά σε Jackpots μέχρι σήμερα
11 ΑΥΤΟΚΙΝΗΤΑ ΑΞΙΑΣ
€276.854,00
δόθηκαν συνολικά σε Jackpots στο 2003
στα SLOT MACHINES
(ΜΗΧΑΝΑΚΙΑ)
CASINO RODOS
GRAND ALBERGO delle ROSE
Boutique Hotel & Casino

THANOS KOPSIAS
Σας καλωσορίζουμε στο χώρο της υψηλής ωρολογοποιΐας με τους επώνυμους οίκους
Cartier
CORUM CHAUMET
HUBLOT
Κοσμήματα υψηλής αισθητικής και ποιότητας όπως και είδη δώρων (στυλό-αναπτήρες)
Νέα Αγορά 160 - Ρόδος - Τηλ. 2241021006, 29006

Τα μεγάλα λόγια ήταν ψεύτικα, οι δε πλούσιες παροχές, υποσχέσεις αέρας κοπανιστός

Οι Δήμοι βουλιάζουν, τα χωριά διαλύονται, ιδού η μεγάλη επανάσταση των ημιμαθών!

Πένητες και επαίτες οι δήμαρχοι εκλιπαρούν τους πολιτικούς για κάποια ενίσχυση!

Λίγες ημέρες πριν την έλευση του «σωτήριου έτους 2004», ένα χρόνο μετά την ανάληψη των καθηκόντων των δημοτικών αρχών που προήλθαν από τις εκλογές του 2002 και έξι χρόνια μετά τη ψήφιση του «Καποδίστρια», που θεωρητικά θα έφερνε την «Ευρώπη» στην «ελληνική αυτοδιοίκηση» και το γενικότερο συμπέρασμα για τον τρόπο που λειτουργεί η πρωτοβάθμια αυτοδιοίκηση, όχι μόνο στη Δωδεκάνησο, είναι ένα και γνωστό τοις πάσι «Πλίνθοι και κέραμοι ατάκτως ερριμμένοι».

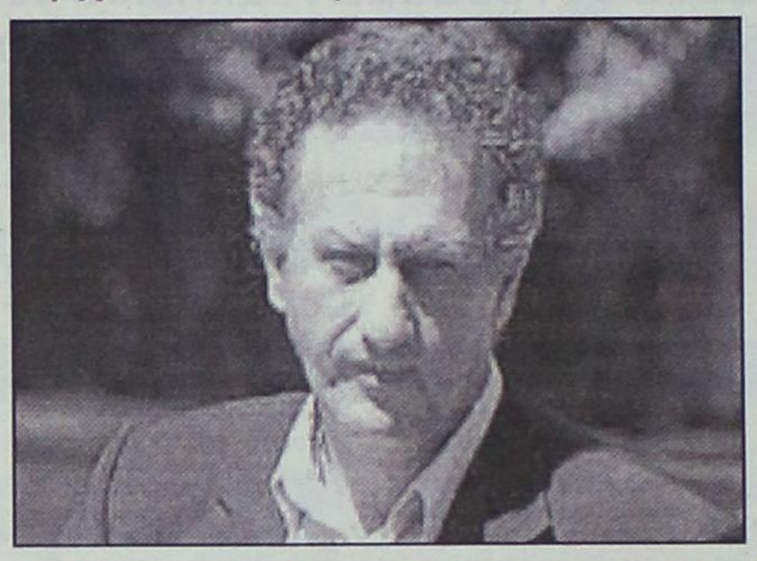

Αυτό αποδείχτηκε για μία ακόμα φορά περίτρανα μέσα στο 2003, οπότε θεωρητικά θα έπρεπε και λόγω Γ' Κ.Π.Σ. τα πράγματα να είχαν διαφοροποιηθεί κατά πολύ από την προηγούμενη τετραετία. Αντί όμως οποιασδήποτε διαφοροποίησης το μόνο που καταγράφηκε,από την πλευρά της κεντρικής εξουσίας, η οποία χαράσσει και τη γενικότερη πολιτική, πάνω στην οποία πορεύεται η τοπική αυτοδιοίκηση, ήταν η αλλαγή σε επιμέρους άρθρα του κώδικα τοπικής αυτοδιοίκησης.

Με αυτά τα δεδομένα, η αναποτελεσματικότητα, η ανοργανωσιά και τα προβλήματα εξακολουθούν να αποτελούν βρόχο που πνίγει την αυτοδιοίκηση.

Το βασικότερο πρόβλημα εξακολουθεί να είναι για το σύνολο των δήμων, τα οικονομικό.

Το γεγονός και μόνο ότι πολλοί δήμοι αντιμετώπιζαν εντονότατα προβλήματα για την καταβολή των μισθών στους εργαζομένους αρκεί για να οδηγήσει στο συμπέρασμα πώς τα «άδεια ταμεία» αποδιοργανώνουν πλήρως τους δημοτικούς μηχανισμούς.

Γιατί υπ' αυτές τις συνθήκες όχι μόνο δεν μπορεί να υλοποιηθεί το οποιοδήποτε πρόγραμμα αποφασίζουν τα δημοτικά συμβούλια αλλά είναι δύσκολο ακόμα και να παραμείνουν οι δήμοι ανοικτοί.

Ειδικά το 2003 αποδείχτηκε «πάρα πολύ φτωχό» για τους δήμους της Δωδεκανήσου.

Η τουριστική κρίση επέφερε μεγάλη μείωση εσόδων για το σύνολο των δήμων με αποτέλεσμα χρήματα τα οποία είχε προγραμματιστεί να λυθούν κάποια εκ των προβλημάτων να μην μπουν στα ταμεία» και η «μαύρη τρύπα» να γίνει ακόμα μεγαλύτερη.

Εκτός αυτού το γεγονός πώς οι δήμοι φορτώθηκαν από την πολιτεία με διάφορες αρμοδιότητες χωρίς όμως να τύχουν των ανάλογων εσόδων έκανε το πρόβλημα ακόμα μεγαλύτερο.

Ο υπουργός Εσωτερικών κ. Σκανδαλίδης για να «χρυσώσει το χάπι» και προκειμένου να αποφύγουν την μήνη του συνόλου των δήμων, οι οποίοι μη μπορώντας να τα βγάλουν πέρα απείλησαν με «αντιπολιτευτικό μέτωπο» κατά τη διάρκεια του καλοκαιριού υποσχέθηκε την οικονομική συνδρομή της πολιτείας. Και αυτό όμως έγινε χωρίς κανένα προγραμματισμό επιβεβαιώνοντας, για μία ακόμα φορά, ότι η Αθηνοκεντρική πολιτεία επιθυμεί να έχει την αυτοδιοίκηση υπό καθεστώς ομηρίας.

Επιβεβαίωση άλλωστε που πηγάζει και από τον τρόπο με τον οποίο οι περιφέρειες εξακολουθούν και συμπεριφέρονται στους αυτοδιοικητικούς άρχοντες ως υπαλλήλους που οφείλουν να υπακούουν στις διαταγές των ανωτέρων τους.

Δεν είναι άλλωστε πολλές οι μέρες από την πρόσφατη συνεδρίαση του περιφερειακού συμβουλίου, όπου εκ νέου, φάνηκε ο ρόλος που παίζει η περιφέρεια -του τοποτηρητή δηλαδή της κυβέρνησης στην αυτοδιοίκηση- και των ευθυνών που φέρει ειδικά για την πορεία των διαφόρων προγραμμάτων.

Καθ' ην στιγμή οι περιφέρειες συνεχίζουν και λειτουργούν σαν «το μάτι και το αυτί» της κεντρικής εξουσίας απέναντι στην τοπική αυτοδιοίκηση δεν μπορεί να υπάρξει αγαστή συνεργασία που θα φέρει και τα ανάλογα αποτελέσματα.

Με δεδομένο λοιπόν από τη μία ότι τα χρήματα και οι προθεσμίες, ειδικά των Ευρωπαϊκών προγραμμάτων είναι συγκεκριμένα και από την άλλη ότι οι δήμοι συνθλίβονται από το βάρος της έλλειψης χρημάτων και υπηρεσιών και των όποιων μικροκομματικών σκοπιμοτήτων είναι μαθηματικά σίγουρο ότι και καθυστερήσεις θα υπάρχουν και απώλεια έργων και χρημάτων θα υπάρχει και αναξιοποίητα προγράμματα θα μείνουν.

Για να αποδίδουμε όμως τα «του Καίσαρος τω Καίσαρι» ευθύνη δεν έχει μόνο η κεντρική εξουσία. Μερίδιο, και μάλιστα αρκετά μεγάλο έχουν οι ίδιες οι δημοτικές αρχές που αποδεικνύονται ότι δεν έχουν οράματα και στόχους. Προεκλογικά βέβαια άπαντες «έταζαν λαγούς με πετραχήλια». Στην πράξη όμως πλειοψηφία και μειοψηφίες αναλώνονται σε κινήσεις εντυπωσιασμού ή σκοπιμοτήτων.

Να θυμίσουμε τα περί διαδημοτικών διανησιωτικών απαγκυστρώσεων από την «μέγγαινη των Αθηνών» κ.λπ. θα είναι «εκ των ουκ άνευ». Αρκεί να τονίσουμε ότι πολλοί δημοτικοί άρχοντες με την ανοχή των υπολοίπων συνεχίζουν και χτυπούν τις πόρτες των πολιτικών, ως πένητες μήπως τύχουν κάποιων «δώρων». Παράλληλα το φαινόμενο της εξυπηρέτησης των «ημετέρων» συνεχίζει και ανθεί καθιστώντας το ρουσφέτι ως το πλέον διαχρονικό δρώμενο.

Την ίδια στιγμή οι περισσότερες των αποφάσεων παίρνονται χωρίς όραμα και στρατηγική με αποτέλεσμα πολλάκις η μία να αναιρεί την άλλη.

Εκτός όμως αυτών ένα από τα βασικότερο προβλήματα που αντιμετωπίζουν οι μικροί κυρίως «Καποδιστριακοί»δήμοι είναι η αδυναμία εκσυγχρονισμού των υπηρεσιών, γεγονός που έχει σαν αποτέλεσμα να μην μπορεί να υπάρχει σωστή συνεργασία μεταξύ των διαφόρων τμημάτων αλλά ούτε και να εξυπηρετούνται οι πολίτες.

Οι όποιες προσπάθειες έχουν γίνει προς την καλυτέρευση του τομέα αυτού παραμένουν ημιτελείς καθώς στερούνται των ανάλογων πόρων και του αναγκαίου προσωπικού.

Θα μπορέσουν να λυθούν κάποια από τα προβλήματα αυτά μέσα στο 2004;

Υπό τις παρούσες συνθήκες η απάντηση στο ανωτέρω ερώτημα μόνο αρνητική μπορεί να είναι.

Μόνο αν αλλάξει η αντίληψη και η πρακτική που εφαρμόζει η κεντρική εξουσία, αν γίνουν δηλαδή οι αναγκαίες βαθιές τομές και παρθούν οι γενναίες αποφάσεις που απαιτούνται για να μπορέσει να ορθοποδήσει η πρωτοβάθμια αυτοδιοίκηση και παράλληλα αλλάξει η νοοτροπία των περισσοτέρων σημερινών δημοτικών αρχών μπορεί να συμβεί κάτι τέτοιο.

Σε αντίθετη περίπτωση είναι βέβαιο πως ο απολογισμός για την αυτοδιοίκηση που θα γίνει σε ένα χρόνο από σήμερα στα τέλη δηλαδή του 2004 δεν θα είναι καθόλου καλύτερος πιθανόν να είναι μάλιστα και χειρότερος από αυτόν που γίνεται σήμερα.



Η κεντρική θέρμανση είναι πολυτέλεια;;;

ΟΧΙ ΠΙΑ!!!

πλαίσιο

ΤΙΜΗ ΕΚΠΛΗΞΗ 1750 €

ΑΠΟ ΤΗΝ ΕΝΕΡΓΕΙΑ - ΒΟΛΑΣ

ΣΥΣΤΗΜΑ ΚΕΝΤΡΙΚΗΣ ΘΕΡΜΑΝΣΗΣ ΠΛΗΡΕΣ
6 σώματα panel Superia® 800X900, 800X750, 800X750, 600X1050, 600X900, 600X450
Λέβητας Siris 20.000 θερμίδων-καυστήρας Ecoflam-κυκλοφορητής Wilo ή Nocchi
Δεξαμενή 500 λίτρα, θερμοστάτης χώρου SIEMENS & όλα τα υπόλοιπα εξαρτήματα πλην καμινάδας και σωληνώσεων.
(Στην τιμή περιλαμβάνεται και η μεταφορά στο χώρο σας)

Υπεύθυνοι: Σ. Βόλας Ηλ. Μηχ. BEng, MSc
Ν. Μάλιακκας Ηλ. Μηχ. ΑΠΘ
Τηλ. (22410) 98070 - 6973990806

www.volas.net

Οι Δήμοι Ρόδου και Ν. Ρόδου

Επί τροχάδην για το αυτοκινητοδρόμιο

Η τελευταία συνεδρίαση του Δημοτικού Συμβουλίου του Δήμου Ροδίων για το 2003 πρόκειται να γίνει σήμερα στις έντεκα το πρωί. Μεταξύ των θεμάτων που θα συζητηθούν είναι η σύναψη προγραμματικής σύμβασης μεταξύ του Δήμου Ρόδου, της Νομαρχίας Δωδεκανήσου και της ΑΝΔΩ για τον περιμετρικό δακτύλιο.

Μεταξύ άλλων θεμάτων θα συζητηθούν επίσης η έκπτωση εργολάβων από διάφορα έργα, η πρόσληψη προσωπικού στα ΚΕΠ, η έγκριση αποφάσεων της δημαρχιακής επιτροπής κ.ά.

Παράλληλα αναμένεται να ληφθεί απόφαση για την εγκατάσταση στην πόλη και λειτουργία πέντε videowall προκειμένου να αναμεταδίδονται οι Ολυμπιακοί αγώνες και τα Πανευρωπαϊκά πρωταθλήματα.

Σήμερα επίσης συνεδριάζει το Δημοτικό Συμβούλιο Νότιας Ρόδου όπου μεταξύ άλλων έχει προγραμματισθεί να συζητηθεί κατά τη διάρκεια της συνεδρίασης του Δημοτικού Συμβουλίου Νότιας Ρόδου το θέμα της κατασκευής αυτοκινητοδρομίου στο νησί της Ρόδου.

Η δημοτική αρχή έχει καλέσει την επιτροπή πρωτοβουλίας που έχει συσταθεί για το θέμα προκειμένου να γίνει πλήρης ενημέρωση των συμβούλων τόσο για τις δυνατότητες κατασκευής όσο και για τις προδιαγραφές που απαιτούνται.

Πρόεδρος της επιτροπής πρωτοβουλίας είναι ο συνεπίκουρος του Δημάρχου Ροδίων σε θέματα αθλητισμού κ. Κάλλιστος Διακογεωργίου ενώ θα μιλήσουν επίσης και ο Ρόδιος πρωταθλητής σε αγώνες ταχύτητας αυτοκινήτων Ανδρέας Χαλκιόπουλος και ο παλαίμαχος οδηγός Μάνος Μαυρομάτης.

Την εισήγηση για την κατασκευή του αυτοκινητοδρομίου θα κάνει ο αρχιτέκτων μηχανικος Δ. Παρασσός.

Η επιτροπή μαζί με τον δήμαρχο κ. Σαββή έχει ήδη επισκεφθεί διάφορες εκτάσεις στο δημοτικό διαμέρισμα της Κατταβιάς ενώ έχουν συναντηθεί και με τον προϊστάμενο της Κτηματικής Εταιρείας του Δημοσίου στη Ρόδο κ. Βαρβάρη και εξέτασαν τις δυνατότητες υλοποίησης του έργου. Μετά το δημοτικό συμβούλιο της Νότιας Ρόδου η επιτροπή θα ενημερώσει για το θέμα του αυτοκινητοδρομίου και το δημοτικό συμβούλιο του Δήμου Ροδίων.

Παραιτήθηκε ο αντιδήμαρχος επί των Οικονομικών κ. Μανόλης Γρύλλης

Ανοιγμα στο ταμείο του Δήμου Πάτμου

Ανέρχεται σε πολλές δεκάδες εκατομμύρια από παλαιές διαχειριστικές περιόδους

Αναταράξεις παρατηρούνται στη δημοτική αρχή της Πάτμου με αφορμή οικονομικές ατασθαλίες που έχουν εντοπιστεί από προηγούμενες χρήσεις. Αποτέλεσμα, να υποβάλλει την παραίτησή του από την υπευθυνότητα στα οικονομικά του Δήμου ο αντιδήμαρχος Μανόλης Γρύλλης μη θέλοντας να χρεωθεί καταστάσεις οι οποίες θα έπρεπε από την δημοτική αρχή να είχαν αντιμετωπιστεί διαφορετικά.



Το πρώτο δεκαήμερο του Ιανουαρίου θα βρίσκεται στη Πάτμο ορκωτός λογιστής για να ασχοληθεί με το «άνοιγμα» των προηγουμένων χρήσεων του δήμου το οποίο υπολογίζεται ότι ανέρχεται σε αρκετές δεκάδες εκατομμυρίων.

Η υπόθεση αυτή, του οικονομικού «ανοίγματος» του Δήμου Πάτμου, έγινε γνωστή πριν από έξη μήνες στη προσπάθεια του υπεύθυνου επί των οικονομικών αντιδημάρχου Μανόλη Γρύλλη να μπει τάξη στο ταμείο αλλά και στη γενικότερη οικονομική κατάσταση του δήμου.

Αρχικά εντοπίστηκε ένα οικονομικό άνοιγμα της τάξης περίπου των 80 εκατομμυρίων δραχμών, το οποίο στη συνέχεια έπεσε στα σαράντα εκατομμύρια λόγω λογιστικών λαθών όπως ισχυρίστηκαν οι αρμόδιοι του δήμου. Σημειώνεται κατά δήλωση του κ. Μανόλη Γρύλλη, ότι ταμείο στο δήμο είχε να «κλείσει» από το 1992!

Η δημοτική αρχή σε μια προσπάθεια να μην ταράξει πολύ τα νερά, δεν ζήτησε από την αρχή τη διενέργεια διαχειριστικού ελέγχου αλλά άφησε τον έλεγχο σε υπαλλήλους με αποτέλεσμα η υπόθεση να μην έχει φωτιστεί όπως θα έπρεπε. Ο δήμαρχος Πάτμου ζήτησε την διενέργεια διαχειριστικού ελέγχου από το υπουργείο Εσωτερικών, το οποίο παρέπεμψε το θέμα στο υπουργείο Οικονομικών και μέχρι σήμερα δεν υπάρχει καμιά εξέλιξη.

Σύμφωνα με πληροφορίες ο αντιδήμαρχος και υπεύθυνος για το οικονομικά Μανόλης Γρύλλης μη αντέχοντας πια την κατάσταση και κάτω από την πίεση να βρεθεί υπόλογος χωρίς να έχει καμιά ευθύνη, υπέβαλε την παραίτησή του από τη θέση του υπευθύνου των οικονομικών του Δήμου παραμένοντας αντιδήμαρχος με τις άλλες αρμοδιότητες που έχει. Ο κ. Γρύλλης παραιτήθηκε επίσης και από τη θέση του προέδρου της Δημαρχιακής Επιτροπής ύστερα από τη διαπίστωση ότι αλλοιώνονται αποφάσεις της.

Θα πρέπει να αναφερθεί ότι οι ενστάσεις του κ. Γρύλλη έχουν να κάνουν με την καθυστέρηση που επιδεικνύει η δημοτική αρχή στη προώθηση λύσεων για θέματα που είναι σοβαρά για το δήμο η αντιμετώπιση των οποίων εκ των πραγμάτων θα προκαλέσει αναταράξεις και τριβές εντός του δήμου.

Όπως έγινε γνωστό μέσα στις επόμενες ημέρες πρόκειται να εγκατασταθεί ορκωτός λογιστής στο Δήμο του νησιού προκειμένου να ερευνήσει το έλλειμμα που παρουσιάζει το ταμείο και που υπολογίζεται ότι ξεπερνά τα 40 εκατομμύρια δραχμές.



Υφυπουργός Εθνικής Αμυνας

Ο κ. Κοτσώνης σε Ρόδο και Καστελόριζο

Ο Υφυπουργός Εθνικής Άμυνας κ. Θεόδωρος Κοτσώνης, επισκέφθηκε, αυτό το Σαββατοκύριακο, την περιοχή Ρόδου, στο πλαίσιο των επισκέψεων της Πολιτικής Ηγεσίας του ΥΠΕΘΑ σε Μονάδες των τριών Κλάδων των Ενόπλων Δυνάμεων, με την ευκαιρία των εορτών των Χριστουγέννων.

Χθες, ο κ. ΥΦΕΘΑ, συνοδευόμενος από το Διοικητή ΑΣΔΕΝ Αντιστράτηγο κ. Στέφ. Ανδριάνη και το Διοικητή 95 ΑΔΤΕ Υποστράτηγο κ. Αριστ. Τσουμάνη, επισκέφθηκε στη Ρόδο το Αεροπορικό Απόσπασμα Ρόδου που εδρεύει στο Αεροδρόμιο Μαριτσών και το Ναυτικό Σταθμό Ρόδου.



Προχθες, ο κ. ΥΦΕΘΑ, συνοδευόμενος επίσης από τον Στρατηγό- Διοικητή ΑΣΔΕΝ και το Διοικητή 95 ΑΔΤΕ, μετέβη στο Καστελόριζο, όπου επισκέφθηκε διαδοχικώς την έδρα του Τάγματος που εδρεύει στο νησί, όπου και γευμάτισε το μεσημέρι με το Προσωπικό του, όπως και το σκοπούν στην περιοχή πλοίο του ΠΝ Κανονιοφόρο «ΔΟΞΑ» που είχε καταπλεύσει στο λιμάνι. Στο Αεροδρόμιο του νησιού τον υποδέχθηκε ο Δήμαρχος Καστελορίζου κ. Παύλος Πανηγύρης.

Σε δήλωση του για την επίσκεψη στο Καστελόριζο, ο κ. ΥΦΕΘΑ ανέφερε τα εξής:

«Είμαστε εδώ, στο Καστελόριζο, για να βεβαιώσουμε ότι η Ελλάδα είναι παρούσα, οι Ένοπλες Δυνάμεις μας είναι παρούσες και εγγυώνται το αίσθημα ασφαλείας που τόσο έχουν ανάγκη οι παραμεθόριοι πληθυσμοί και ειδικότερα οι κάτοικοι του Καστελόριζου, αυτού του ιστορικού και τόσο πανέμορφου μέρους. Η συγκίνησή μου είναι μεγάλη, γιατί, για πρώτη φορά, επισκέπτομαι αυτό το νησί, όπου, θα έλεγα, ότι, εδώ, οι Έλληνες δεν κάνουν επίσκεψη, αλλά προσκύνημα. Γιατί προσκυνούμε τα όρια του Ελληνισμού, τα όρια που ποτέ δεν πρέπει να επιτρέψουμε να μειωθούν, που πρέπει να τα κρατήσουμε με κάθε τρόπο. Ταυτόχρονα η επίσκεψη μου εδώ είναι και ένα μήνυμα ειρήνης προς την απέναντι πλευρά. Και θέλω να τονίσω, ότι η Ελληνική Κυβέρνηση θεωρεί ότι οι σχέσεις ειρήνης και συνεργασίας είναι το προαπαιτούμενο για την επίτευξη προόδου, από τον Ελληνικό και τον Τουρκικό λαό».

ΠΡΟΣΚΗΝΙΟ... ΠΑΡΑΣΚΗΝΙΟ

καλά μεσά!... δαιμόνια

ΠΟΛΙΤΙΚΑ - ΠΑΡΑΠΟΛΙΤΙΚΑ

Το γράμμα του νόμου

Στην αρχή πλήρωναν τέλη κυκλοφορίας μόνο τα αυτοκίνητα. Αργότερα το μέτρο επεκτάθηκε στις μοτοσικλέτες και τα μοτοσακό. Τώρα πληρώνουν και τα παπάκια. Επί του παρόντος οι μόνοι που δεν πληρώνουν ακόμη τέλη κυκλοφορίας είναι τα ποδήλατα και οι άνθρωποι, αλλά όπως φαίνεται σύντομα θα γινει κι αυτό. Το πρόβλημα ότι οι άνθρωποι δεν είναι τροχοφόρα ουδόλως αποτελεί πρόβλημα, καθότι μεταλλαχθέντες ήδη σε ρομπότ εύκολα θα καταταγούμε στην κατηγορία των αυτοκινουμένων μηχανικών μέσων. Οπότε θα καλυφθεί και το γράμμα του νόμου.

Δεν αδρανεί η αλήθεια

Επειδή, λέει, είναι περίοδος εορτών τα σχόλια δεν πρέπει να είναι δυσάρεστα, πρέπει δηλαδή να είναι γλυκανάλατα Ομως οι εφημερίδες δεν είναι εξομολογητήριο όπου δίνονται αβέρτα αφέσεις αμαρτιών. Και επί πλέον τέτοια πρόβλεψη δεν είναι καταγεγραμμένη ούτε στις δέκα εντολές, ούτε σε κάποιο Ευαγγέλιο.

Ας αφήσουν λοιπόν τα κόλπα τα διάφορα καλικαντζαράκια του δημόσιου βίου.

Περί μαϊμούδων

Κάπου διαβάσαμε το ξεπατικωμένο (και φθαρμένο από την πολλή χρήση) ότι όσο πιο ψηλά ανεβαίνει η μαϊμού τόσο πιο πολύ φαίνεται ο πισινός της. Αλλά δυστυχώς για τον... ευφυή τζάμπα μάγκα δεν σκέφθηκε τι συμβαίνει όταν η μαϊμού είναι αρσενική...

Δύο βασικοί λόγοι

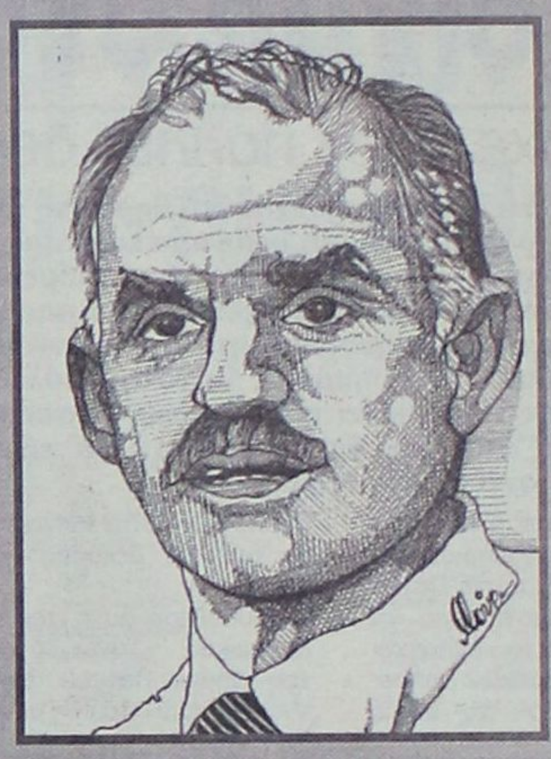

Και μόνο δύο λόγοι είναι αρκετοί για να ψηφίσουμε τον Γιωργάκη για πρωθυπουργό: πρώτον χορεύει πολύ ωραία ζεϊμπεκιά (ειδικά με τον Ισμαήλ Τζεμ) και δεύτερον για τη σπιρτόζα εξυπνάδα του - είναι κυριολεκτικά ξεφτέρι, όσο ακριβώς χρειάζεται για να κάνουν τις δουλειές τους οι άνωθεν και οι έξωθεν!

• *Το ότι ως αμερικανάκι τον λατρεύουν ο Κόλιν Πάουελ και η Μανταλένα Ολμπράϊτ, είναι κακιούλες που έρχονται σε δεύτερη μοίρα.*

Ούτε ζεύγη δεν κάνει!

Ολοι όσοι ασχολούνται, έστω και μακριά με την τράπουλα, γνωρίζουν ότι το δυνατό χαρτί είναι πάντα δυνατό, σε όλες τις παραλλαγές των παιχνιδιών - από το μπλακ τζακ και την πιλότα και από την πόκα μέχρι τη ξερή. Ισχυρό χαρτί ήταν στην πολιτική πράσινη τσόχα και ο Σημίτης. Αλλά, φευ, όταν άρχισε το παιχνίδι και παίχτηκαν οι πρώτες παρτίδες, το ισχυρό χαρτί αποδείχθηκε άχρηστο. Ούτε κέντα έκανε, ούτε καν ζευγάρια! Κι' έτσι για να μην χαθεί όλο το χρήμα το δυνατό χαρτί πετάχτηκε στο καλάθι, άλλαξαν και την τράπουλα, και καινούργιο δυνατό χαρτί βγήκε ο Γιωργάκης! Τώρα πια είναι σίγουρο ότι ο παίκτης θα πάθει ό,τι και ο "Παίχτης" του Ντοστογιέφσκι, ο οποίος στην προσπάθειά του να ρεφάρει στην τελευταία παρτίδα πόνταρε και τα δαντελένια εσώρουχα της γυναίκας του...

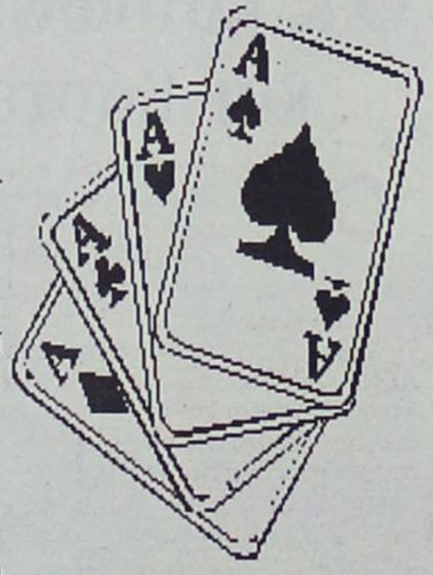

Καθαρή λύση



Μα γιατί τόσος θόρυβος για το τι θα γίνει με τη Ν.Ε. ΠΑΣΟΚ βορείου συγκροτήματος; Γιατί τόση πρεμούρα και τόση αγωνία; Αφού ο κ. Πίτσης το έχει ξεκαθαρίσει το πράγμα.

- Εγώ θα παραδώσω στη Λίτσα (δηλαδή στη σύζυγο του κ. Καϊσερλη).

Φανερά ο άνθρωπος είναι υπέρ των λεγομένων καθαρών λύσεων.

Και ο Δημόκριτος;

Ποιά ανάγκη επιβάλλει τη διάσπαση της Γεωργοένωσης στα δύο; Μήπως τώρα δεν συμβαίνει ακριβώς αυτό; Η μία Γεωργοένωση είναι αυτή που υπάρχει και η άλλη είναι αυτή που δεν υπάρχει. Η δεύτερη κατηγορία συγκροτείται από περίπου 30 συνεταιρισμούς που εδώ και πολύ καιρό αποτελούν σφραγίδες, τουτέστιν έβαλαν λουκέτο. Επομένως τι άλλο απέμεινε για να διασπασθεί; Εκτός κι' αν νοείται η διάσπαση του ατόμου οπότε κινδυνεύουμε να βρούμε μπελά από τον αρχαίο πρόγονο Δημόκριτο που φυσικά ως εφευρέτης όλο και κάπου θα έχει κρυμμένη τα αποδεικτικά της πατέντας.

Ολοι το καταλαβαίνουμε πως, αν δεν υπήρχαν οι ήττες, ο άνθρωπος θα καταντούσε ένα τερατάκι.

Πως η αυτογνωσία της αποτυχίας είναι αναγεννητική κι ο Αριστοτέλης επιμένει ότι πίσω από κάθε πόνο σου στέκει ένα σφάλμα σου.

Πως ο χαμένος παράδεισος της εξορίας μας αναβοσβήνει φάρος στις ομίχλες του νου.

Πως κάθε άσωτος υιός που μασάει τα χαρούπια του λάθους του έχει έναν πατέρα που αναμένει να συνέλθει και να επανέλθει στην αγκαλιά του, χωρίς μαρτυρική αμφιβολία πια. Ομως, το σκληρότερο είναι η νίκη. Η νίκη που όλοι φαντασιώνονται είναι τελικά η πιο έρημη, η πιο βραχώδης γη.

«Η χαρούμενη ήττα»

Οι άλλοι σε εγκαταλείπουν στη νίκη σου κι ας επικρατεί η άποψη ότι στα δύσκολα και στη συμφορά σ' εγκαταλείπουν.

Η θλίψη σου τους θυμίζει τις θλίψεις τους, ενώ η επιτυχία σου την ανεπάρκειά τους. Νιώθουν άβολα.

Αν υπάρχει η έννοια της συμπόνιας, δεν την ξέρουμε την έννοια της συνίκης.

Εχουν δυσφορία και κίνδυνο οι νίκες όταν πια σβήσει η φωτοβολίδα της ικανοποίησης.

Οχι μονάχα για τη μοναξιά, την απολογητική διάθεση, την ντροπή που ίσως αφήνουν, αλλά γιατί κι ο εαυτός σου απειλεί να σ' εγκαταλείψει τότε. Θέλει πνευματικό ανάστημα η δοκιμασία της επιτυχίας, ειδάλλως η γελοία έπαρση που κρύβει κάθε μας κατόρθωμα σου τραβάει να σου βγάλει τα ρούχα, ακόμα και το φύλλο συκής. Εχω δει ανθρώπους να χάνονται κερδίζοντας, έχω δει κι εμένα. Το να κερδίσεις τη χαρά της ζωής σου περνάει από τρόπους ανατρεπτικούς κι ανάστροφους. Από δρόμους απώλειας κι από νύχτες κόστους. Ζητάει αποφασισμένες, επιλεγμένες ήττες. Δίχως τη θυσία δεν πας μακριά στη χαρά.

Μάρω Βαμβουνάκη



Η πολυφαγία των γιορτών

Λεν οι παλιοί, πως του τρελλού
είπαν να πάει να χέσει
κι αυτός εξεκωλόθηκε
κι έχεσε και στο φέσι!

Ετσι κι εμείς με υπερβολή
κάνουμε τις κραιπάλες
κι αυτές τις μέρες συνεχώς
δουλεύουν οι κουτάλες.

Ενώ όλοι μουρμουρούσαμε
ότι υπάρχει κρίση
στα SUPER MARKET γίνεται
μεγάλο αλισβερίσι.

Λες και θα γίνει πόλεμος
τρέχουνε να ψωνίσουν
και το καρότσι του σκασμού
με είδη να γεμίσουν.

Πάντα σαν έρχονται γιορτές
αρχίζει κι η μανία
με τις σπατάλες, τα χαρτιά
και την πολυφαγία!

Πολλοί το νόημα των γιορτών
έχουν παρανοήσει
και ασχολούνται μοναχά
με μάσα και μεθύσι.

Απ' το φαΐ σηκώνονται
λίγο προτού να σκάσουν
αφού τα πιάτα γλύψουνε
κι όλα τα αδειάσουν.

Κι αντί να κάνουν ρεβεγιόν
σε ονειρικό τοπίο
σκασμένοι απ' το πολύ φαΐ
πάνε νοσοκομείο!!!

Ε.Μ.

Θα πληρώνουν και ο οδηγός του Ι.Χ. και ο ιδιοκτήτης

Σε περίπτωση τροχαίου ατυχήματος, στο οποίο υπαίτιος είναι νεαρός οδηγός, και το αυτοκίνητο είναι ιδιοκτησίας άλλου προσώπου (π.χ. του γονέα του), τότε ανακύπτουν ευθύνες αποζημίωσης και από τους δύο προς στο θύμα, σύμφωνα με την υπ' αριθμ. 96/2003 απόφαση του Αρείου Πάγου.

Συγκεκριμένα, η απόφαση εκδόθηκε για την εξής υπόθεση: Το 1995 σημειώθηκε τροχαίο δυστύχημα, ύστερα από «κόντρες» δύο νεαρών οδηγών, που έτρεχαν με ταχύτητα 120 χλμ. Ο ένας από τους δύο οδηγούς έχασε τον έλεγχο του αυτοκινήτου, και προσέκρουσε στο προστατευτικό κιγκλίδωμα. Από το δυστύχημα έχασε τη ζωή του ο συνεπιβάτης του ενός αυτοκινήτου. Ο ένας από τους δύο νεαρούς οδηγούσε το αυτοκίνητο του πατέρα του.



Εξετάζοντας την υπόθεση ο Αρειος Πάγος έκρινε ότι «ο ζημιούμενος επιβάτης, ή σε περίπτωση θανάτωσής του οι κατά νόμο δικαιούχοι, μπορεί να θεμελιώσει τις αξιώσεις του στο άρθρο 914 του Αστικού Κώδικα (όποιος ζημιώσει άλλον παράνομα και υπαίτια έχει υποχρέωση να τον αποζημιώσει) για τον οδηγό, και στο άρθρο 922 του Αστικού Κώδικα (ο κύριος ή ο προστήσας κάποιον άλλο ευθύνεται για τη ζημία που ο προστηθείς προξένησε σε τρίτον) για τον ιδιοκτήτη και μη οδηγό, ως προστήσαντα».

Επιπλέον, η απόφαση αναφέρει: «Η σχέση της πρόστησης δεν είναι απαραίτητο να στηρίζεται σε δικαιοπραξία, ή σύμβαση με την στενή έννοια του όρου. Μπορεί να στηρίζεται σε σχέση καθαρώς πραγματική, ή σε σχέση φιλική, ή συγγενική, και τέτοια υπάρχει όταν ο ιδιοκτήτης, ή ο κάτοχος του αυτοκινήτου, εμπιστεύεται την οδήγησή του σε φίλο του, ή ο πατέρας στο γιο του».

Ενώ μετά τις γιορτές κινείται η δικαστική διαδικασία

Κόπηκαν τα τσιρότα, αυξήθηκε η ηρωίνη!

Ανησυχητική αύξηση στις πωλήσεις συρίγγων μιας χρήσης

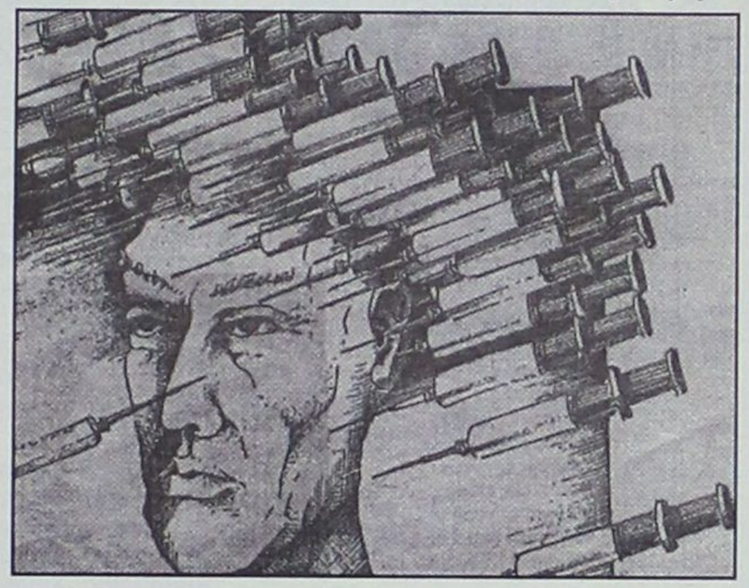

Αμέσως μετά τις εορτές των Φώτων αναμένεται να αρχίσει η «παρέλαση» των εμπλεκομένων γιατρών και φαρμακοποιών ενώπιον της ανακρίτριας για τη γνωστή υπόθεση των ναρκοτσιρότων. Μέχρι στιγμής έχουν καταθέσει υπάλληλοι του τοπικού ΣΔΟΕ όπως και επιθεωρητές του ΙΚΑ Αθηνών που έκαναν ελέγχους σε φαρμακεία αλλά και στο ΙΚΑ Ρόδου. Εν τω μεταξύ σύμφωνα με όσα λέγονται η ηρωίνη κάνει θραύση στις πιάτσες των ναρκομανών της Ρόδου, γεγονός που πιστοποιείται εκτός από τον θάνατο του νεαρού άνδρα πριν από λίγες ημέρες και από το ότι έχουν αυξηθεί σημαντικά οι πωλήσεις των φαρμακείων της περιοχής μας σε σύριγγες.

Οι καταθέσεις των υπαλλήλων του ΣΔΟΕ αλλά και των επιθεωρητών του ΙΚΑ της Αθήνας ενώπιον της ανακρίτριας, ολοκληρώθηκαν λίγο πριν από τις γιορτές. Σύμφωνα με τις πληροφορίες τα στοιχεία που κατατέθηκαν, κυρίως από τα στελέχη του ΣΔΟΕ, είναι άκρως ενδιαφέροντα και όπως λέγεται φωτίζουν αρκετά την ιστορία αυτή που συγκλόνισε τη Ρόδο. Η ανάκριση αναμένεται να συνεχιστεί αμέσως μετά τις γιορτές με τις καταθέσεις γιατρών και φαρμακοποιών που με τον ένα ή άλλο τρόπο έχουν εμπλακεί στην υπόθεση. Σημειώνεται ότι για την εξέλιξη της ανάκρισης μεγάλο ενδιαφέρον υπάρχει από την Εισαγγελία του Αρείου Πάγου για την οποία είναι μία από τις υποθέσεις που θα πρέπει να διερευνηθεί σε βάθος και να απαντηθούν τα ερωτήματα που υπάρχουν γύρω από τις καταγγελίες για ενδεχόμενους θανάτους νεαρών ατόμων από τη κακή χρήση τσιρότων.

Από την άλλη υπάρχουν σοβαρές ενδείξεις ότι στις πιάτσες των ναρκομανών κυκλοφορούν σημαντικές ποσότητες ηρωίνης, κάτι που πιστοποιείται από τη μεγάλη ζήτηση από φαρμακεία της πόλης μας σε σύριγγες μιας χρήσης. Ιδιαίτερη ζήτηση παρουσίαζεται στις σύριγγες που χρησιμοποιούν οι διαβητικοί. Οι εν λόγω σύριγγες είναι εύχρηστες, λεπτές και δεν αφήνουν σημάδια. Ο θάνατος εξάλλου του νεαρού άνδρα ήταν το καμπανάκι για τις αρμόδιες υπηρεσίες που προσπαθούν να αντιμετωπίσουν την κατάσταση. Η χρησιμοποίηση βουπρενορφίνης πριν από ένα χρόνο περίπου από το νοσοκομείο της Ρόδου, ύστερα από το σάλο που ξέσπασε με τη χρήση των τσιρότων, για κάποιο διάστημα φαίνεται να περιόρισε την διακίνηση ηρωίνης.

Το τελευταίο διάστημα, αρκετοί από τους ναρκομανείς, όπως όλα δείχνουν, γύρισαν και πάλι στη χρήση ηρωίνης με αποτέλεσμα να τίθεται σε άμεσο κίνδυνο η ζωή τους. Οι αστυνομικές αρχές έχουν σημάνει συναγερμό αλλά προς το παρόν εκείνο που καταγράφει το ρεπορτάζ είναι η αύξηση στη πώληση συριγγών μιας χρήσης από αρκετά φαρμακεία της πόλης μας.



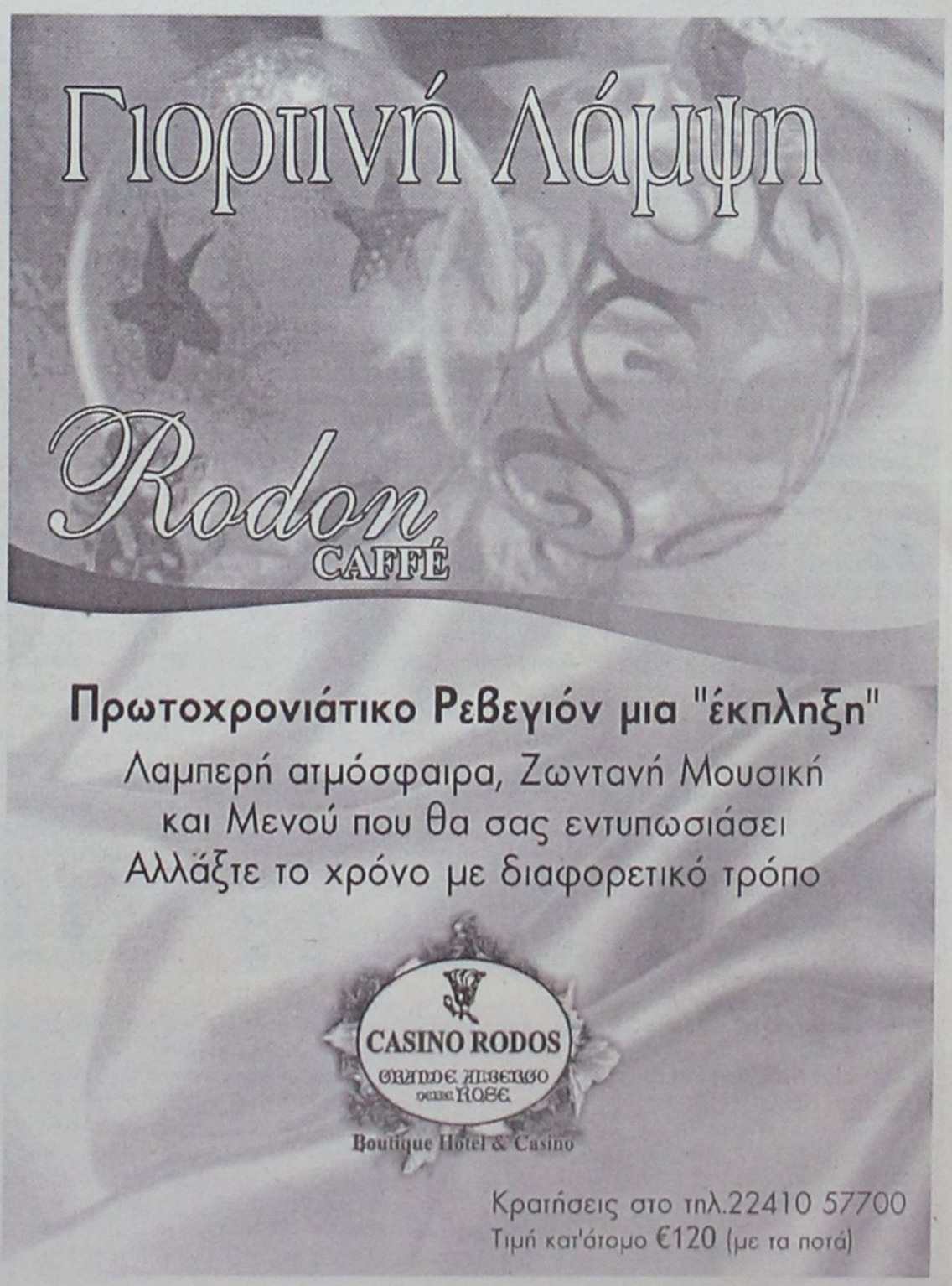

Βασ. Παπανικόλας: ο Σημίτης δεν κινείται με βάση προσωπικούς υπολογισμούς

Από πέρυσι μίλησα για το Γιώργο

Καθαρή λύση είναι εκλογή πρωθυπουργού από την Κοινοβουλευτική Ομάδα φυσικά πριν από τις κρίσιμες εκλογές • Ολα τ' άλλα θα πάρουν το δρόμο τους

Συνέντευξη στη **ΡΕΝΑ ΒΕΝΙΑΝΑΚΗ**

Υπέρ του Γιώργου Παπανδρέου τάσσεται ανοιχτά ο βουλευτής Δωδεκάνησου του ΠΑΣΟΚ Βασίλης Παπανικόλας σε συνέντευξή του στη "Γνώμη". Πριν από ένα χρόνο περίπου στην ίδια εφημερίδα ο κ. Παπανικόλας είχε δηλώσει ότι «όταν έρθει η ώρα του Γιώργου, εγώ θα είμαι εκεί». Φαίνεται ότι ήρθε η ώρα αυτή και ο βουλευτής Δωδεκανήσου σήμερα δεν έχει κανένα λόγο να μην μιλήσει ανοιχτά για τις επερχόμενες εξελίξεις στο κυβερνών κόμμα αλλά και για το Γιώργο Παπανδρέου που φαίνεται ότι θα αντικαταστήσει τον Κώστα Σημίτη. « Ο Γιώργος αυτή τη στιγμή είναι ο μόνος πολιτικός μετά τον Σημίτη, που εμπνέει σιγουριά, γεννά ελπίδες στο λαό και συσπειρώνει όχι μόνο τη παράταξη αλλά και ευρύτερα κοινωνικά στρώματα που είχαν αποστασιοποιηθεί από το ΠΑΣΟΚ» τονίζει και προσθέτει: Στο πρόσωπό του ομογενοποιούνται οι τάσεις του εκσυγχρονισμού αλλά και των αρχών του ιδρυτού του ΠΑΣΟΚ αφού και ο ίδιος είναι ένας Παπανδρέου». Σημειώνει δε με ιδιαίτερη έμφαση ότι είναι ένας από τους ελάχιστους «διεθνείς» πολιτικούς που διαθέτει η χώρα και το πολιτικό του βελτνεκές δεν περιορίζεται στο όνομα που φέρει: «Κατάφερε με τη δουλειά και τη προσωπικότητά του από Γιωργάκης να γίνει Γιώργος».

Ο κ. Βασίλης Παπανικόλας, όμως, δεν ρίχνει το λίθο του αναθέματος στον σημερινό πρωθυπουργό, απεναντίας. Μιλά με τα καλύτερα λόγια και υποστηρίζει ότι ο ίδιος θα εγγυηθεί τις εξελίξεις που προανήγγειλε στη Βουλή με γνώμονα τη συνέχιση της ανοδικής πορείας της χώρας και μετά το 2004. « Η αγωνία του κ. Σημίτη είναι μία, το πως η χώρα θα διασφαλίσει τις κατακτήσεις των τελευταίων ετών χωρίς πισωγυρίσματα και πειραματισμούς. Όσοι πιστεύουν ότι ο Κ. Σημίτης μπορεί να κάνει τήν όποια πολιτική κίνηση για μικροκομματικούς λόγους ή για να παρατείνει την παρουσία του ΠΑΣΟΚ στην εξουσία πλανώνται πλάνην οικτράν και τον αδικούν βάναυσα».

Ο βουλευτής δίνει τη δική του εξήγηση για την απόφαση αυτή του πρωθυπουργού, να ανοίξει δηλαδή το παιχνίδι της διαδοχής στο ΠΑΣΟΚ και συνδέει τις σημερινές εξελίξεις με αυτές που ίσως έπρεπε να γίνουν το καλοκαίρι, αλλά δεν έγιναν: «Η μακροχρόνια άσκηση υπουργικών καθηκόντων από τα ίδια πρόσωπα είχε δημιούργήσει μια εικόνα κόπωσης στο κόσμο. Το ερώτημα είναι γιατί ο πρωθυπουργός δεν προχώρησε τότε στο σαρωτικό ανασχηματισμό που είχε ο ίδιος προαναγγείλει; Γιατί περιορίστηκε στις ανούσιες για την κοινωνία αλλαγές μόνο στο κόμμα; Άραγε αυτό που δεν έγινε τότε, μήπως δρομολογείται τώρα από τον ίδιο τον Κώστα Σημίτη, ενδεχομένως χωρίς τον ίδιο; Ο πρωθυπουργός έχει τις εξελίξεις στα χέρια του και εμείς τον εμπιστευόμαστε γιατί γνωρίζουμε ότι για τον ίδιο προέχει το συμφέρον της χώρας».

Αν πράγματι, τα πράγματα εξελιχθούν όπως φαίνονται από τις δηλώσεις του κ. Σημίτη, ο Δωδεκανήσιος βουλευτής προδιαγράφει τη πορεία που θα ακολουθηθεί: « Το θέμα είναι κατά πρώτο λόγο θεσμικό και κατά δεύτερο κομματικό. Θα πρέπει να συνέλθει η Κοινοβουλευτική Ομάδα και με μυστική ψηφοφορία να εκλέξουμε νέο πρωθυπουργό. Στη συνέχεια και σε χρόνο που θα αποφασίσουν τα κομματικά όργανα, το Συνέδριο θα εκλέξει τον πρόεδρο του ΠΑΣΟΚ». Ο κ. Παπανικόλας τάσσεται ευθέως υπέρ των καθαρών λύσεων.

ΕΡ.: Πώς ερμηνεύετε το "χρησμό" Σημίτη περί διαδοχής; Θα διαμορφώσω και θα διαμορφώσουμε τις εξελίξεις όταν πρέπει και όπως πρέπει είπε ο πρωθυπουργός. Τί λέτε;

ΑΠ.: Η ομιλία του Πρωθυπουργού στη Βουλή, πριν από τη ψήφιση του Προϋπολογισμού, απετέλεσε την απαρχή αλλαγής του πολιτικού σκηνικού και της ανατροπής των δεδομένων, για τα οποία πολλοί θεωρούσαν ότι είχαν παγιωθεί υπέρ της Ν.Δ. Είμαι προσωπικά απόλυτα βέβαιος ότι ο Κώστας Σημίτης, με αίσθημα ευθύνης απέναντι στη χώρα, στο παρόν και στο μέλλον της οποίας έχει θέσει ανεξίτηλα την προσωπική του σφραγίδα, με πολύ προσεκτικά βήματα και με **σχέδιο θα εγγυηθεί τις εξελίξεις που ο ίδιος θα ανοίξει τις επόμενες μέρες. Οι εξελίξεις αυτές πρώτιστα θα αποβλέπουν στη διασφάλιση της συνέχισης του κυβερνητικού έργου και μετά το 2004, σε μια προσπάθεια η χώρα να συνεχίσει την ανοδική της πορεία, την οικονομική της πρόοδο με κοινωνική συνοχή και αληλεγγύη, την επίλυση των εθνικών της θεμάτων και την ομαλή διεξαγωγή των Ολυμπιακών Αγώνων.** Οσο μπορώ να γνωρίζω καλύτερα από 'σας, και επιτρέψτε μου το αυτό, το πώς δηλ. σκέπτεται ο πρωθυπουργός, σας διαβεβαιώνω ότι αυτή είναι η αγωνία του Κώστα Σημίτη. **Το πώς δηλ. η χώρα θα διασφαλίσει τις κατακτήσεις των τελευταίων χρόνων, χωρίς πισωγυρίσματα και ανεύθυνους πειραματισμούς και το πώς θα συνεχίσει αυτή την πορεία ανάπτυξης και πραγματικής σύγκλισης με την υπόλοιπη Ευρώπη στα κρίσιμα από πολλές πλευρές επόμενα χρόνια. Οσοι πιστεύουν ότι ο πρωθυπουργός μπορεί να κάνει την όποια πολιτική κίνηση για μικροκομματικούς λόγους ή για να παρατείνει** την παραμονή του ΠΑΣΟΚ απλά και μόνο στην εξουσία, πλανώνται πλάνην οικτράν και τον αδικούν βάναυσα. Από την άλλη πλευρά βέβαια, μέσα σ' αυτό το ουσιαστικά δικομματικό πολιτικό πεδίο, η μόνη παράταξη η οποία διαθέτει τις προϋποθέσεις, την εμπειρία, την ιδεολογία, το σχέδιο αλλά και τα στελέχη για να εγγυηθεί αυτή τη συνέχεια, ασφαλώς είναι το ΠΑΣΟΚ. Η Ν.Δ. μέχρι σήμερα, παρά την πολυετή παραμονή της στην αντιπολίτευση, πέρα από την απόλυτη καταστροφολογία και τη θεωρία του "ώριμου φρούτου" δυστυχώς δεν έχει κατορθώσει να αρθρώσει ένα πειστικό για το λαό αντίλογο στο έργο του ΠΑΣΟΚ και ασφαλώς ούτε πείθει τους έλληνες ούτε μπορεί εκ των πραγμάτων να εγγυηθεί αυτή τη συνέχιση της πορείας της χώρας στο μέλλον. Για να επιτευχθεί λοιπόν αυτός ο στόχος, στις μέρες που θα ακολουθήσουν, όλα θα γίνουν όπως πρέπει να γίνουν. Και θα γίνουν με πρωτοβουλίες του ίδιου του Κώστα Σημίτη.

ΕΡ.: Υπάρχει η εκτίμηση ότι η κομβική ημερομηνία είναι η 18η Ιανουαρίου οπότε κλείνει ο κ. Σημίτης οχτώ χρόνια στη πρωθυπουργία. Συμφωνείτε;

ΑΠ.: Στις 18 Ιανουαρίου του 2004,

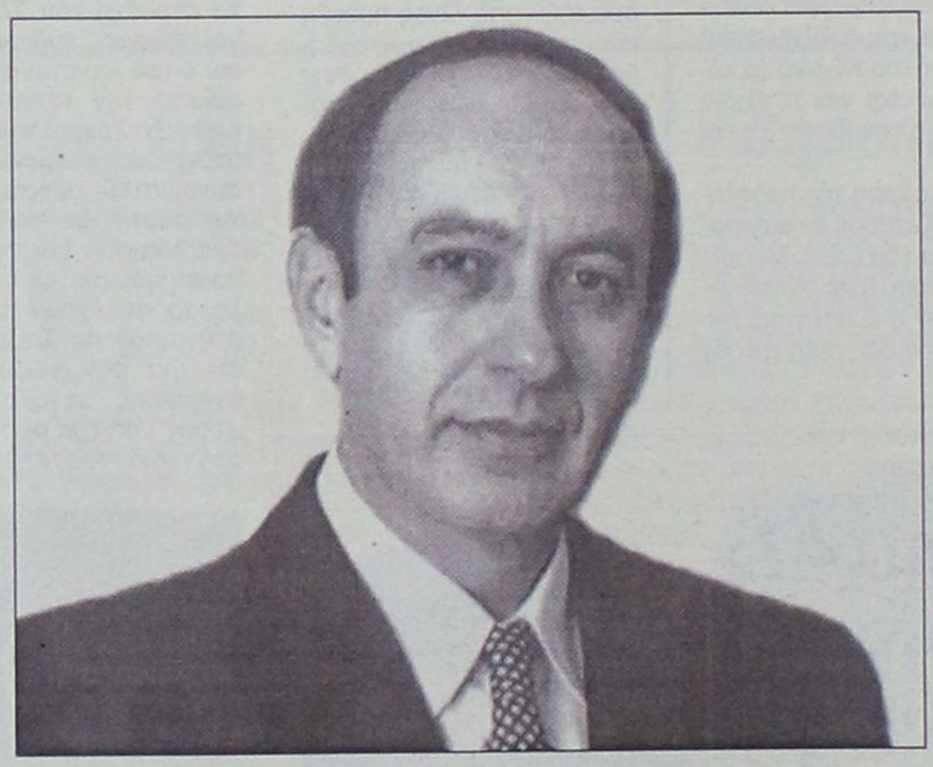

ο Κώστας Σημίτης συμπληρώνει οκτώ χρόνια συνεχούς πρωθυπουργίας και δημιουργεί νέο πολιτικό ρεκόρ και σ' αυτό. Βέβαια αυτό έχει καθαρά συμβολικό χαρακτήρα και δεν νομίζω ότι πέρα από αυτό το συμβολισμό θα έπρεπε τη συγκεκριμένη ημερομηνία να τη συνδέσουμε υποχρεωτικά και με τις όποιες εξελίξεις. Οταν δεν γνωρίζω κάτι, προτιμώ να πω ότι δεν γνωρίζω παρά να κάνω τον προφήτη. Σ' αυτή λοιπόν την περίπτωση και για τη συγκεκριμένη ημερομηνία, ειλικρινά δεν γνωρίζω να σας πω κάτι περισσότερο.

ΕΡ.: Το κλίμα εντός της Κ.Ο. του ΠΑΣΟΚ φαίνεται ότι είναι υπέρ της διαδοχής. Πως διαμορφώθηκε αυτή η κατάσταση όταν μάλιστα τελευταίες δημοσκοπήσεις παρουσιάζουν αρκετά ισχυρό τον κ. Κ. Σημίτη;

ΑΠ.: Εμείς πιστεύουμε ότι ο λαός εξακολουθεί να θέλει και να εμπιστεύεται το ΠΑΣΟΚ, ένα ΠΑΣΟΚ που συνεχώς ανανεώνεται σε ιδέες και πρόσωπα και που ταυτόχρονα διατηρεί και πιστεύει τις ιδεολογικές του σταθερές αρχές και τις πολιτικές ρίζες του. Παράλληλα όμως, ο λαός μας πολλές φορές και σε αντίθεση με τους περισσότερους λαούς της Ευρώπης, συμπεριφέρεται περισσότερο με το συναίσθημα παρά με τη ψυχρή λογική. **Κουράζεται εύκολα με τα ίδια πρόσωπα και τις ίδιες εικόνες και πολλές φορές επιζητά αλλαγές ακόμα και αν οι πιθανότητες είναι να πάει σε αμφισβητούμενες για τα συμφέροντά του επιλογές.** Στην ιστορία μας άπειρα τα παραδείγματα. Να σας θυμίσω τον Αριστείδη το Δίκαιο, τον οποίο οι Αθηναίοι εξοστράκισαν επειδή κουράστηκαν να ακούν να τον αποκαλούν όλοι Δίκαιο; Να σας θυμίσω τί πολιτικό τέλος επιφυλάχθηκε στον Χαρίλαο Τρικούπη ή στον αναμορφωτή της νεώτερης Ελλάδας τον Ελευθέριο Βενιζέλο; Αναρωτηθήκατε άραγε γιατί ο Ανδρέας Παπανδρέου δεν έκανε για Πρωθυπουργός το 1989 ενώ έκανε και μάλιστα πανηγυρικά, τέσσερα χρόνια μετά, δηλ. το 1993; Ο Κώστας Σημίτης, τον οποίο ο λαός εξέλεξε πανηγυρικά δύο φορές Πρωθυπουργό και το ΠΑΣΟΚ τρεις φορές στα Συνέδριά του πρόεδρο, κατάφερε μέσα σε οκτώ χρόνια τόσα για την πρόοδο, την ανάπτυξη, τον εκσυγχρονισμό αλλά και τα εθνικά θέματα της χώρας, όσα δεν είχαν επιτευχθεί συνολικά για δεκαετίες προηγουμένως. Σε όλες τις δημοσκοπήσεις ο ίδιος είναι πάντα σταθερά πολύ πιο μπροστά από το υπόλοιπο ΠΑΣΟΚ, δηλ. ουσιαστικά από την κυβέρνησή του. Θέλω να σταθώ εδώ γιατί έχω την άποψη ότι είναι το κρίσιμο στοιχείο. **Αυτό, το ότι δηλ. η μακροχρόνια άσκηση υπουργικών καθηκόντων από τα ίδια πρόσωπα είχε δημιουργήσει μια εικόνα κόπωσης στον κόσμο, το είχαμε διαγνώσει όλοι από καιρό. Το ερώτημα είναι γιατί ο Πρωθυπουργός δεν προχώρησε τότε στο σαρωτικό ανασχηματισμό που όλοι περίμεναν και ο ίδιος είχε προαναγγείλει το καλοκαίρι; Γιατί περιορίσθηκε στις ανούσιες για την κοινωνία αλλαγές μόνο στο κόμμα; Αραγε αυτό που δεν έγινε τότε και που θα μπορούσε να γίνει με τον Κώστα Σημίτη, μήπως αυτό δρομολογείται τώρα από τον ίδιο τον Κώστα Σημίτη, ενδεχομένως όμως χωρίς τον ίδιο** πια στο μελλοντικό σχήμα του; Κανείς από μας δεν μπορεί να δώσει σαφή απάντηση αυτή τη στιγμή. **Ο Πρωθυπουργός έχει τις απαντήσεις και τις πρωτοβουλίες, στα χέρια του. Εμείς τον εμπιστευόμαστε γιατί γνωρίζουμε ότι για τον ίδιο προέχει η προοπτική και το μέλλον της χώρας και όχι ο εαυτός του.** Αυτά που ο ίδιος μαζί με τον Ελληνικό λαό και με όλους εμάς επέτυχε, θέλει να τα διασφαλίσει και να τους δώσει προοπτική συνέχειας. Να μη διακινδυνεύσουν πισωγυρίσματα και στασιμότητα από μαθητευόμενους μάγους. Εμείς όλοι οι βουλευτές του ΠΑΣΟΚ, στη συντριπτική μας πλειοψηφία θα τιμήσουμε τη θέλησή του με χαρά, αν αύριο ο Κώστας Σημίτης αποφασίσει να πάμε πάλι μαζί και στις επόμενες εκλογές και θα δώσουμε ξανά τη μάχη για τη νίκη της παράταξης, όπως επίσης θα σεβαστούμε και τις όποιες διαφορετικές επιλογές και αποφάσεις του, πάντα με γνώμονα το συμφέρον της πατρίδας και του ΠΑΣΟΚ. Στην Κοινοβουλευτική Ομάδα δεν υπάρχει κλίμα ανατροπής αλλά πρωτοβουλίες από την πλευρά του προέδρου, τις οποίες στα πλαίσια της συλλογικότητας και της συνταγματικής και πολιτικής τάξης, εμείς οι βουλευτές θα στηρίξουμε. **Προσωπικά είμαι υπέρ των καθαρών λύσεων και θα στηρίξω αυτές τις λύσεις.**

ΕΡ.: Ολοι όσοι αναφέρονται στη διαδοχή στο μυαλό τους έχουν τον Γ. Παπανδρέου. Γιατί; Τί καινούργιο πιστεύετε-αν πιστεύετε -ότι μπορεί να φέρει στο ΠΑΣΟΚ;

ΑΠ.: Ο Γιώργος Παπανδρέου είναι βουλευτής από το 1981 συνεχώς και πολλές φορές υπουργός. Τα τελευταία χρόνια, από τη θέση του υπουργού των Εξωτερικών έχει επιτύχει ώστε η Ελλάδα να κάνει θεαματικά βήματα τόσο στα εθνικά της θέματα, στο Κυπριακό, στις ελληνοτουρκικές σχέσεις, όσο και στη θέση της στην Ε.Ε. αλλά και στην ευρύτερη περιοχή. **Είναι με λίγα λόγια ένας από τους ελάχι-**

Συνέχεια στη σελ. 38

Υποχρεωτική είναι τώρα η σήμανση και για τα αιγοπρόβατα

Υποχρεωτική θα είναι η καταγραφή και η σήμανση των αιγοπροβάτων σε όλες τις χώρες-μέλη της Ευρωπαϊκής Ενωσης, καθώς οι υπουργοί Γεωργίας της Ε.Ε., στη Σύνοδο του Συμβουλίου μηνός Δεκεμβρίου που έγινε πρόσφατα, αποφάσισαν κατά πλειοψηφία να υιοθετήσουν πρόταση της Επιτροπής για έκδοση κανονισμού που θα κάνει υποχρεωτική την εφαρμογή σχετικού συστήματος. Με το σύστημα αυτό, το οποίο θα εφαρμοσθεί σταδιακά, κάθε ζώο θα φέρει επινώτια με όλα τα απαραίτητα στοιχεία ώστε να είναι δυνατός ο προσδιορισμός της προέλευσής του και η παρακολούθηση των μετακινήσεών του.

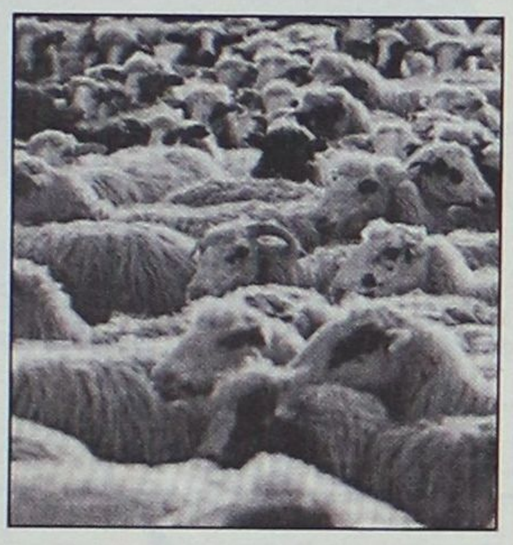

Ο επίτροπος για θέματα Υγείας και Προστασίας των Καταναλωτών David Byrne εξέφρασε την ικανοποίησή του με την απόφαση του Συμβουλίου, γιατί όπως δήλωσε το σύστημα αυτό θα επιτρέψει την αποτελεσματικότερη παρακολούθηση των επιδημιών των ζώων στην Ε.Ε. και την παρεμπόδιση της εξάπλωσής τους. Σύμφωνα με την ανακοίνωση του υπουργείου Γεωργίας, η Ελλάδα, η Ισπανία και η Πορτογαλία καταψήφισαν την πρόταση γιατί είχαν ζητήσει τη χρηματοδοτική συνδρομή του FEOGA για την πλήρη κάλυψη του κόστους των ενωτίων, αίτημα το οποίο η Επιτροπή αρνήθηκε να ικανοποιήσει.

Μπουζούκια και μπαρ που προσελκύουν νεαρές ηλικίες

Λίγα κέντρα δούλεψαν καλά, τώρα ελπίζουν και περιμένουν

Ταβέρνες και εστιατόρια με ρεβεγιόν ...πάτωσαν

Ο οποιοσδήποτε έτυχε να κυκλοφορήσει στην πόλη της Ρόδου τις νύχτες της εβδομάδας των Χριστουγέννων θα συμπέραινε, και ευλόγως ότι τα νυχτερινά κέντρα θα είχαν ιδιαίτερα αυξημένη κίνηση καθώς χιλιάδες πολίτες βρισκόντουσαν στους δρόμους.

Φαίνεται όμως ότι τα φαινόμενα απαιτούν. Αυτό τουλάχιστον υποστηρίζουν ιδιοκτήτες και εργαζόμενοι σε πολλά νυχτερινά κέντρα που παρά το αυξημένο της εξόδου των Ροδίων είδαν τη «δουλειά» να μη πηγαίνει καθόλου καλά.

Η εξήγηση του γεγονότος αυτού αποδίδεται στο ότι όσοι αποφάσισαν να διασκεδάσουν σε κάποιο νυχτερινό κέντρο ήταν νεαρής ηλικίας άτομα, που ως γνωστό επιλέγουν συγκεκριμένο τρόπο και μέρη διασκέδασης ή είχαν τη δυνατότητα να δαπανήσουν ένα σεβαστό χρηματικό ποσό για να διασκεδάσουν.

Αντίθετα, σύμφωνα πάντα με τις εκτιμήσεις των επιχειρηματιών, οι μέσων οικονομικών δυνατοτήτων πολίτες επέλεξαν να εορτάσουν τα Χριστούγεννα στη «θαλπωρή της οικίας».

Την «μερίδα του λέοντος» λοιπόν στις προτιμήσεις των Ροδίων που επέλεξαν να διασκεδάσουν «εκτός σπιτιού» απέσπασαν τα νυχτερινά κέντρα με μουσικό πρόγραμμα (μπουζούκια), τα εστιατόρια των πολυτελών ξενοδοχείων αλλά και κάποια μικρά bar, ειδικά στην μεσαιωνική πόλη, όπου πραγματικά υπήρξε αδιαχώρητο.

Αντίθετα πολύ μικρότερη της αναμενόμενης ήταν η κίνηση στα διάφορα εστιατόρια, ακόμα και αυτά που διαθέτουν μουσική, η πλειοψηφία των οποίων άνοιξε μόνο για αύτες τις μέρες ελπίζοντας ότι θα «δουλέψουν» καλά χωρίς όμως τελικά το αποτέλεσμα να τους δικαιώσει.

Οπως δήλωσαν στη «Γνώμη» πολλοί ιδιοκτήτες τέτοιων καταστημάτων η κίνηση τα Χριστούγεννα ήταν μειωμένη τουλάχιστον κατά το ήμισυ σε σχέση με πέρυσι και αν αυτό επαναληφθεί και τις επόμενες μέρες θα έχουν υποστεί πολύ μεγάλη οικονομική ζημιά.

Από τα «αξιοπερίεργα» των όσων συνέβησαν στην νυκτερινή Ρόδο την προηγούμενη εβδομάδα είναι και το γεγονός πώς κάποια νυχτερινά κέντρα φιλοξένησαν συνεργεία του ΣΔΟΕ.

Οχι όμως σαν πελάτες αλλά για έλεγχο. Ακόμα και το βράδυ της 24ης Δεκεμβρίου μέλη του ΣΔΟΕ έκαναν έλεγχο σε νυκτερινό κέντρο της Ρόδου προκειμένου να διαπιστώσουν αν τηρούντο τα όσα ορίζει ο νόμος.

Χωρίς βέβαια να παραγνωρίζει κανείς το γεγονός ότι η πολιτεία οφείλει να «είναι παρούσα» όλες τις ημέρες του χρόνου ακούγεται λίγο «οξύμωρο» το ότι ενώ οι συγκεκριμένες επιχειρήσεις περιμένουν τον χειμώνα να δουλέψουν μόνο τις συγκεκριμένες ημερομηνίες εκτός από το να εξυπηρετούν τους πελάτες πρέπει την ίδια ώρα να υπόκεινται και σε φορολογικό έλεγχο.



Μέχρι τις 31 Δεκεμβρίου ο οίκος Divani & Divani by Natuzzi, ο κορυφαίος κατασκευαστής δερμάτινων καναπέδων παγκοσμίως, σας χαρίζει τα πιο "θεαματικά δώρα. Επισκεφθείτε τα καταστήματα μας και διαλέξτε από μια μεγάλη ποικιλία από καναπέδες, πολυθρόνες και αξεσουάρ καθιστικού χώρου και αποκτήστε εντελώς δωρεάν ένα Χριστουγεννιάτικο δώρο **Sony** υψηλής τεχνολογίας.

Για πληροφορίες: **Καναδά 34 - ΡΟΔΟΣ, Τηλ. :22410 27328**
www.natuzzi.com

SONY

DVD Player (μοντέλο DVP-NS330/S) για αγορές από €1.500Λ μέχρι €2.000Λ

Ηχοσύστημα (μοντέλο MP3 CMT-GP7) για αγορές από €2.001Λ μέχρι €3.000Λ

Ψηφιακή φωτογραφική μηχανή (μοντέλο DSC-P52) για αγορές από €3.001Λ μέχρι €4.000Λ

Ψηφιακή Video Camera (μοντέλο DCRTRV145E) για αγορές από €4.001Λ μέχρι €5.000Λ

Τηλεόραση 29" (μοντέλο KV-29CL10) για αγορές από €4.001Λ μέχρι €5.000Λ

Τηλεόραση υγρών κρυστάλλων 15" (μοντέλο KLV-15SR1S) για αγορές από €5.000Λ

DIVANI & DIVANI by NATUZZI

Εκτιμήσεις των ξεναγών σε σύγκριση με τις υπόλοιπες περιοχές της χώρας

ΘΕΤΙΚΕΣ ΓΝΩΜΕΣ ΓΙΑ ΤΗΝ ΚΑΘΑΡΙΟΤΗΤΑ ΑΡΧΑΙΟΛΟΓΙΚΩΝ ΧΩΡΩΝ ΣΤΑ ΔΩΔΕΚΑΝΗΣΑ

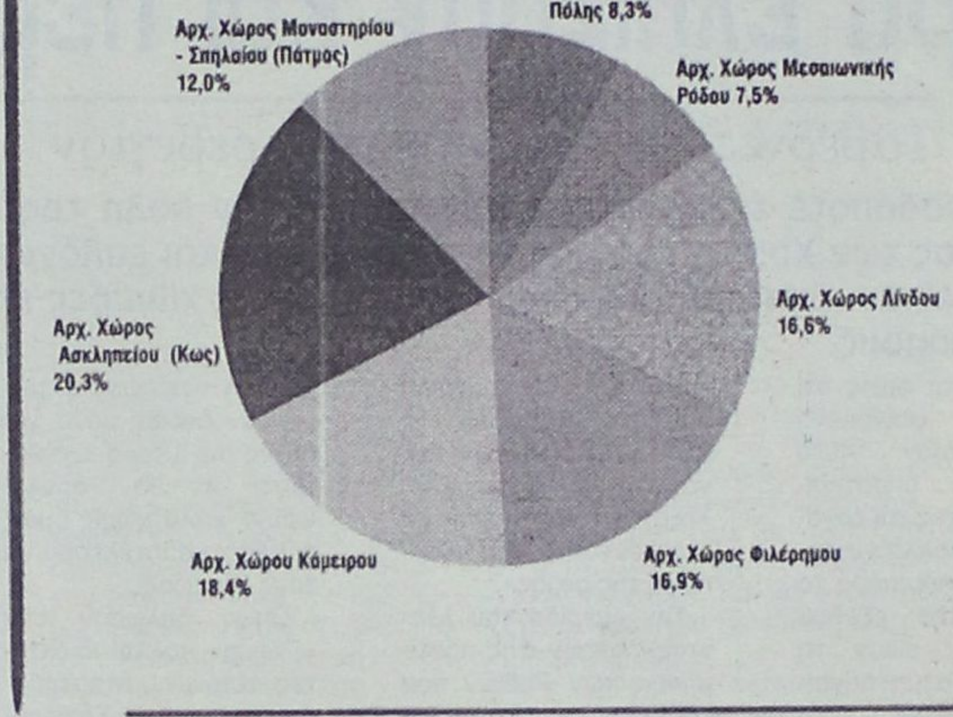

"Ανεκτοί" σε καθαριότητα οι αρχαιολογικοί μας χώροι

50% θετικές γνώμες για την Ακρόπολη της Ρόδου, 49% για την Παλιά Πόλη

Σαφώς πιο "καθαρή" εικόνα, σε σχέση με τις άλλες τουριστικές περιοχές της χώρας, παρουσιάζουν τα Δωδεκάνησα, σύμφωνα με έρευνα στους ξεναγούς των Δωδεκανήσων, που πραγματοποιήθηκε με πρωτοβουλία της Ομάδας Περιβάλλοντος του Εθνικού Κέντρου Κοινωνικών Ερευνών (ΕΚΚΕ) και σε συνεργασία με το Σωματείο Ξεναγών της Αθήνας.

Επισημαίνεται ότι αντίστοιχες έρευνες για το βαθμό καθαριότητας αρχαιολογικών χώρων και διαδρομών έχουν διενεργηθεί μέχρι τώρα στους ξεναγούς Αθήνας (για τον κλασικό γύρο), Θεσσαλονίκης (για την Κεντρική και Βόρεια Ελλάδα) και Κρήτης - Σαντορίνης (για την Κρήτη).

Σύμφωνα με τις απαντήσεις των ξεναγών στα Δωδεκάνησα, περίπου το 44% αναφέρει ότι οι αρχαιολογικοί χώροι και διαδρομές είναι από καθαροί έως πολύ καθαροί, ενώ ένα 41% δίνει το χαρακτηρισμό "μέτρια κατάσταση".

Η πλέον θετική γνώμη διατυπώνεται για το χώρο των Πεταλούδων (αν και δεν πρόκειται για αρχαιολογικό χώρο - με ποσοστό 80%) και ακολουθούν: Ο αρχαιολογικός χώρος του Ασκληπιείου στην Κω (73%) και Φιλερήμου (67%).

Η Μεσαιωνική Πόλη της Ρόδου συγκεντρώνει το 49% των θετικών γνωμών, η Ακρόπολη της Ρόδου το 50%, ενώ για την Καλλιθέα της Ρόδου θετική γνώμη διατυπώνει μόλις το 10,4%.

Από τις διαδρομές θετικότερη εντύπωση σχηματίζεται για τα μικρά νησιά και ειδικότερα: Η διαδρομή στην Τήλο αποσπά το 50% των θετικών σχολίων και στη Νίσυρο το 42%.

Μέσα στη Ρόδο, η διαδρομή Πόλη - Λίνδος σχολιάζεται θετικά μόνο από το 25,5%.

Και στην Κω ο βαθμός καθαριότητας της διαδρομής Κολύμπια - Επτά Πηγές - Προφήτης Ηλίας - Εμπωνας σχολιάζεται θετικά μόλις πάλι από το 25,5%.

Περισσότερο, ίσως, ενδιαφέρον από την καθαριότητα έχουν οι μεμονωμένες παρατηρήσεις των



ξεναγών για διάφορα κακώς κείμενα στα Δωδεκάνησα, όπως:

• Τεράστιο πρόβλημα η κίνηση και τα σταθμευμένα αυτοκίνητα στην οδό Ιπποτών.

• Στους αρχαιολογικούς χώρους υπάρχει πρόβλημα με τις τουαλέτες (στη Φιλέρημο ουσιαστικά δεν υπάρχουν).

• **Κοιτώντας από την κορυφή του κάστρου της Λίνδου θα δει κανείς σε ένα σημείο της πλαγιάς της Ακρόπολης γεμάτο παλιά ψυγεία, κουζίνες, καφάσια, που σαπίζουν εκεί χρόνια.**

• Ανύπαρκτο πρόγραμμα ανακύκλωσης για πλαστικά και μεταλλικά αντικείμενα.

• Λιγοστοί κάδοι απορριμμάτων στους αρχαιολογικούς χώρους.

• Αίσχος η κατάσταση στο Λόφο Μόντε Σμιθ στην πόλη της Ρόδου. Σκουπίδια σε χώρους πανοραμικής θέας.

• **Η οδός Ιπποτών, αναφέρει ξεναγός, είναι από τα πιο βρόμικα μέρη της Παλιάς Πόλης και ένα απέραντο σταχτοδοχείο!**

• Το πάρκιν στον αρχαιολογικό χώρο του Ασκληπιείου της Κω επιβαρύνεται με απορρίμματα από την αρχή μέχρι το τέλος της τουριστικής περιόδου, χωρίς να γίνεται η περισυλλογή τους.

• Οι διαδρομές στην Κω κατά τους ανοιξιάτικους μήνες δίνουν την εικόνα καθαρού χώρου γιατί τα σκουπίδια καλύπτονται από τα χόρτα και τα λουλούδια, από τον Ιούλιο, όμως, και μετά είναι αίσχος.

• Λόγω των κέντρων διασκέδασης που βρίσκονται δίπλα στην Αρχαία Αγορά της Κω, η εικόνα το πρωί είναι αίσχος.

• Μερικά σημεία της διαδρομής (στην Κω) δίνουν την όψη σκουπιδότοπου (έπιπλα, στρώματα, σιδερικά, κάλυκες, είδη οικιακών συσκευών, μπάζα κ.λπ.).

Γενικά η Κως εμφανίζει τα περισσότερα προβλήματα καθαριότητας αρχαιολογικών χώρων και διαδρομών, όπως προκύπτει από την έρευνα. Η Νίσυρος συγκεντρώνει 42% θετικές γνώμες και μόνο 11% αρνητικές, ενώ στη Σύμη και την Πάτμο κυριαρχεί η εικόνα της "μέτριας κατάστασης".

Εάν αναλογισθεί κανείς, υπογραμμίζει ο υπεύθυνος της Ομάδας Περιβάλλοντος του ΕΚΚΕ, Κώστας Τσακίρης, τη μακρόχρονη τουριστική παράδοση της Ρόδου και το τι αντιπροσωπεύουν τα τουριστικά έσοδα στην τοπική οικονομία θα προβληματισθεί με τη διαπίστωση ότι δεν έχουν προγραμματισθεί και δεν υλοποιηθεί επί τόσα χρόνια τα απαραίτητα έργα υποδομής, ότι δεν έχει αποκτηθεί η τουριστική συνείδηση στο βαθμό που έπρεπε, ούτε έχει εκτιμηθεί η συνεισφορά του τουρισμού στην τοπική ανάπτυξη.

Ευχή και ελπίδα μας, καταλήγει, είναι οι έρευνες με τους ξεναγούς, που έχουν την καλύτερη εικόνα απ' όλους μας για τις περιοχές τους, να ευαισθητοποιήσουν τους αρμόδιους για άμεση και ριζική αντιμετώπιση των προβλημάτων καθαριότητας, που δυσφημούν τον ελληνικό τουρισμό.

Φονικές πλημμύρες έπληξαν προχθές και την Αττάλεια

Τουλάχιστον πέντε νεκροί και αρκετοί αγνοούμενοι είναι ο απολογισμός των πλημμύρων που προκάλεσαν οι σφοδρές βροχοπτώσεις που έπληξαν τις τελευταίες τρεις ημέρες την Αττάλεια. "Μέχρι τώρα έχουμε πέντε νεκρούς και τρεις αγνοούμενους" τόνισε ο δήμαρχος της τουρκικής πόλης, Μπεκίρ Κουμπούλ.

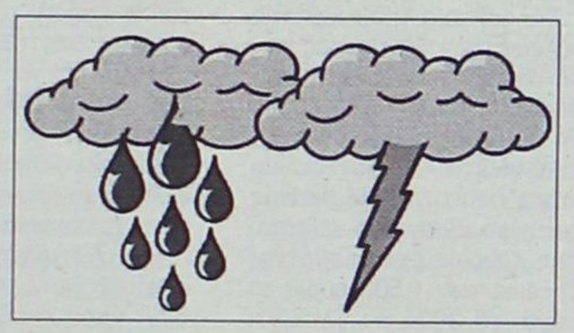

Μόλις σταμάτησαν οι βροχές τα συνεργεία διάσωσης κατέβαλαν μεγαλύτερες προσπάθειες για να εντοπίσουν τους αγνοούμενους και να φτάσουν σε χωριά που είχαν αποκλειστεί όταν υπερχείλισαν τα ποτάμια της περιοχής.

Σύμφωνα με τον Αλαατίν Γιουκσέλ, κυβερνήτη της επαρχίας, η ταχύτητα των ανέμων τις προηγούμενες ημέρες έφτασε τα 93 χιλιόμετρα ανά ώρα.

Οπως ανακοίνωσε η Μετεωρολογική Υπηρεσία, στην περιοχή Αττάλειας μέσα σε μία ημέρα έβρεξε τόσο όσο υπό κανονικές συνθήκες θα έβρεχε σε έναν ολόκληρο μήνα.

● Τέσσερις μικρές γέφυρες καταστράφηκαν, πολλά σπίτια παρασύρθηκαν από τα νερά και οι καλλιέργειες πλημμύρισαν.

Αναμένεται πάλι να οξυνθεί το κλίμα

Δύο θέματα φωτιά αύριο στο δημοτικό συμβούλιο Αφάντου

Η εγκατάσταση μονάδας της ΔΕΗ και ο διαχειριστικός έλεγχος επί δημαρχίας Σταυρή

Με δύο θέματα «φωτιά» συνεδριάζει αύριο το απόγευμα το Δημοτικό Συμβούλιο Αφάντου, ένα εικοσιτετράωρο πριν από την έλευση του 2004. Το πρώτο αφορά τη πρόταση της δημοτικής αρχής για τη διενέργεια διαχειριστικού ελέγχου επί τετραετίας Σταύρου Σταυρή και το δεύτερο, την τοποθέτηση ηλεκτροπαραγωγών ζευγών της ΔΕΗ στο σταθμό διανομής στη περιοχή. Και τα δύο θέματα, αναμένεται να δημιουργήσουν τριβές στη πλειοψηφία και τη μειοψηφία.

Επιπλέον από την πλευρά της μειοψηφίας θα τεθεί το θέμα με τον προϊστάμενο Οικονομικών υπηρεσιών του Δήμου, παρ' ότι ο δήμαρχος με ανακοίνωσή του το διέψευσε κατά τρόπο μάλιστα κατηγορηματικό.

Το πρώτο θέμα, αυτό του διαχειριστικού ελέγχου για τα έτη 1999-2002, εισηγητής όπως όλα δείχνουν θα είναι ο ίδιος ο δήμαρχος Σταμάτης Καβάδας. Το θέμα, υπενθυμίζεται είχε ξανασυζητηθεί στο Δ.Σ το καλοκαίρι, είχε ληφθεί απόφαση αλλά μετά από προσφυγή της παράταξης Σταυρή είχε ακυρωθεί από την Περιφέρεια Νοτίου Αιγαίου.

Θα πρέπει να σημειωθεί ότι για το διαχειριστικό έτος 2000, το ελεγκτικό συνέδριο έχει ολοκληρώσει τον έλεγχο και τα πορίσματα είχαν δημοσιοποιηθεί πριν από λίγο καιρό. Επί της ουσίας δεν πρόκειται, όπως λέγεται, να



αντιδράσει η παράταξη του κ. Σταυρή αφού σε προηγούμενες συνεδριάσεις έχει υποστηρίξει την διενέργεια ελέγχου.

Το κλίμα όμως εκτιμάται ότι θα φορτιστεί, επειδή θεωρείται ως προκλητική κίνηση προς την μειοψηφία λίγο πριν από την εκπνοή του χρόνου. Θα πρέπει να σημειωθεί, επίσης, ότι όταν το θέμα του διαχειριστικού έλεγχου της τετραετίας Σταυρή προσπαθούσε να φέρει στο Δ.Σ ο πρόεδρός του Μιχάλης Μαχραμάς, υπήρχαν αντιδράσεις από τον δήμαρχο τον κ. Καβάδα, επειδή θεωρούσε ότι η ποινικοποίηση της δημοτικής ζωής δεν είναι ό,τι το καλύτερο.

Στο θέμα της ΔΕΗ, στη τοποθέτηση δηλαδή ηλεκτροπαραγωγών ζευγών στο σταθμό διανομής Αφάντου προκειμένου να αντιμετωπιστεί το πρόβλημα με την ηλεκτροδότηση της Ρόδου, υπάρχει μια σύντομη εισήγηση για την ανάγκη αυτής της επένδυσης στη περιοχή. Το ίδιο θέμα είχε συζητηθεί χωρίς να ληφθεί απόφαση στη προηγούμενη συνεδρίαση του Δ.Σ στην οποία διεφάνει ότι δεν είναι αντίθετος ο δήμαρχος σε μια τέτοια προοπτική.

Πολύ πιθανόν στη συνεδρίαση να παρευρεθεί εκπρόσωπος από την τοπική ΔΕΗ για να ενημερώσει το συμβούλιο στο οποίο –σύμφωνα με πληροφορίες- θα υπάρξουν αντιρρήσεις, ακόμη και από συμβούλους της πλειοψηφίας.

Εκτός ημερησίας διάταξης, η μειοψηφία όπως λέγεται, θα θέσει το θέμα που αφορά τη διένεξη ανάμεσα στον προϊστάμενο Οικονομικών Υπηρεσιών του Δήμου και τον δήμαρχο Αφάντου για να έχει επίσημη ενημέρωση αφού υπάρχει διάσταση απόψεων στο κατά πόσο έγινε ή δεν έγινε το εν λόγω περιστατικό.

Πάντως σύμφωνα με δημοσιογραφικές πληροφορίες ο προϊστάμενος του Δήμου Αφάντου θα καταθέσει σήμερα αναφορά προς την περιφέρεια Νοτίου Αιγαίου με κοινοποίηση στον εισαγγελέα Ρόδου.



Οι πρώτες ανατιμήσεις θα εμφανισθούν στα ράφια των σούπερ μάρκετ και στα τιμολόγια ΔΕΗ, ΟΤΕ και δημοτικά τέλη

Ποδαρικό αυξήσεων από το Γενάρη

Εξαφανίζονται οι αυξήσεις γίχουλα σε εργαζομένους και συνταξιούχους

Με τις αυξήσεις που θα πάρουν εντός του 2004 στις αποδοχές τους, μισθωτοί και συνταξιούχοι θα κληθούν να αντεπεξέλθουν στις ανατιμήσεις της νέας χρονιάς. Οι χαμηλόμισθοι θα αντιμετωπίσουν σαφώς μεγαλύτερες δυσκολίες, καθώς τα προϊόντα ακριβαίνουν το ίδιο για όλους, χωρίς να λαμβάνουν υπόψη τις αποδοχές του καθενός.

Αυτός είναι και ο κύριος λόγος για τον οποίο οι εισοδηματικές ανισότητες διευρύνονται συνεχώς αντί να περιορίζονται. Συντάσσοντας τον οικογενειακό προϋπολογισμό της επόμενης χρονιάς, τα νοικοκυριά θα πρέπει να λάβουν υπόψη τους τα εξής δεδομένα για το σκέλος των δαπανών:

● **Στέγη:** Εκατοντάδες χιλιάδες Ελληνες θα κληθούν να ανανεώσουν τα συμβόλαια για την ενοικίαση του σπιτιού τους. Συνήθως οι ιδιοκτήτες ζητούν αύξηση ίση με τον πληθωρισμό πλέον μιας ή δύο ποσοστιαίων μονάδων. Στα παλαιά μισθώματα οι αυξήσεις είναι ακόμη μεγαλύτερες, ενώ ελάχιστες είναι πλέον οι περιπτώσεις ιδιοκτητών οι οποίοι περιορίζονται στο ίδιο μίσθωμα με πέρυσι. Ετσι, στην καλύτερη περίπτωση το ενοίκιό σας θα αυξηθεί κατά 4-5%.



Ενα μέσο νοικοκυριό δαπανά γύρω στα 300-350 ευρώ το μήνα στα σουπερμάρκετ.

Για μηνιαίο μίσθωμα της τάξεως των 400 ευρώ, αυτό σημαίνει πρόσθετη επιβάρυνση κατά 16-20 ευρώ. Το ενοίκιο πρώτης κατοικίας γίνεται ακριβότερο και λόγω του ψαλιδίσματος της φορολογικής έκπτωσης. Οποιος έχει μισθό της τάξεως των 1.500 ευρώ το μήνα, το 2004 θα γλιτώνει από την εφορία μόνο 150 ευρώ αντί για 222 ευρώ που γλιτώνει με τα σημερινά δεδομένα. Ακόμη, εκατοντάδες χιλιάδες Ελληνες πληρώνουν τη δόση του στεγαστικού δανείου αντί για ενοίκιο. Οι περισσότεροι από αυτούς έχουν προτιμήσει το κυμαινόμενο επιτόκιο, κάτι που σημαίνει ότι κινδυνεύουν σε περίπτωση ανόδου των επιτοκίων.

● **Είδη διατροφής-σουπερμάρκετ:** Ολες οι έρευνες, δείχνουν ότι ο Ελληνας ξοδεύει ένα πολύ μεγάλο μέρος του εισοδήματός του για τρόφιμα. Ενα μέσο νοικοκυριό δαπανά γύρω στα 300-350 ευρώ το μήνα στα προϊόντα του σουπερμάρκετ, δηλαδή σε τρόφιμα, απορρυπαντικά, χαρτικά κ.λπ. Από τον Ιανουάριο του 2004 έρχονται αυξήσεις στις τιμές των βασικών ειδών. Για πολλά είδη πρώτης ανάγκης -όπως το λάδι για παράδειγμα- οι αυξήσεις θα είναι πολλαπλάσιες του πληθωρισμού. Ακόμη και αν το περίφημο «καλάθι της νοικοκυράς» ακριβύνει κατά 5-6%, το διαθέσιμο εισόδημα θα μειωθεί -στην καλύτερη περίπτωση- κατά 15-20 ευρώ.

● **Ηλεκτρικό ρεύμα:** Το ρεύμα θα είναι ακριβότερο κατά 2,5% απ' ό,τι πέρυσι τον Ιανουάριο, καθώς τα τιμολόγια της ΔΕΗ αναπροσαρμόστηκαν από το καλοκαίρι. Η κυβέρνηση κάνει λόγο για «πάγωμα» τιμολογίων κατά το πρώτο εξάμηνο του 2004, κάτι που σημαίνει ότι δεν αποκλείεται να υπάρξουν και νέες αυξήσεις τιμών. Ενα μέσο νοικοκυριό καταναλώνει γύρω στις 1.500-1.700 κιλοβατώρες το τετράμηνο. Ετσι, το πρόσθετο κόστος περιορίζεται σε λιγότερο από ένα ευρώ τον μήνα (σ.σ. ο λογαριασμός του ρεύματος «φουσκώνει» τόσο από τα δημοτικά τέλη όσο και από το τέλος που εισπράττει η ΕΡΤ). Βέβαια, πρέπει να ληφθεί υπόψη το γεγονός ότι σταδιακά τα νοικοκυριά αυξάνουν την κατανάλωση ηλεκτρικού ρεύματος.

● **Τηλέφωνο:** Από την 1η Ιανουαρίου αυξάνεται το «πάγιο» του ΟΤΕ κατά 5% ή κατά 50 ευρωλεπτά. Ταυτόχρονα, μειώνονται τα τιμολόγια για όλες τις τηλεφωνικές κλήσεις, ιδίως τις υπεραστικές. Ο ΟΤΕ υποστηρίζει ότι τα νέα τιμολόγια συνεπάγονται μέση μείωση της τάξεως του 6%..!

Βέβαια, έχει παρατηρηθεί το φαινόμενο όσο πέφτουν οι τιμές να αυξάνεται η χρήση του τηλεφώνου, με αποτέλεσμα ο καταναλωτής να ξοδεύει τα ίδια ή και περισσότερα χρήματα για το λογαριασμό του τηλεφώνου. Το ίδιο, φυσικά, ισχύει και για τα κινητά τηλέφωνα.

● **Αυτοκίνητο-μεταφορές:** Η τιμή της βενζίνης δεν παρουσιάζει σημαντικές διαφορές σε σχέση με πέρυσι. Βέβαια, πολλοί εκμεταλλεύτηκαν τη μείωση στις τιμές των αυτοκινήτων για να αγοράσουν Ι.Χ. μεγαλύτερου κυβισμού. Αυτό σημαίνει και αύξηση της κατανάλωσης. Σημαντική αναμένεται να είναι η αύξηση στα ασφάλιστρα του αυτοκινήτου αλλά και στο κόστος του service. Επισκευή και ασφάλεια είναι σημαντικό κόστος για το νοικοκυριό, καθώς μπορεί να υπερβεί τα 600-700 ευρώ τον χρόνο. Τα εισιτήρια των μέσων μαζικής μεταφοράς προς το παρόν δεν αυξάνονται.

Μεγαλύτερες εκτιμώνται οι αυξήσεις στα ιδιαίτερα μαθήματα (εκεί δεν υπάρχει κανένας έλεγχος, καθώς οι καθηγητές δεν εμφανίζουν πουθενά τις αμοιβές). Το κόστος για τα φροντιστήρια ξένων γλωσσών αυξάνεται και λόγω του «ψαλιδίσματος» της φορολογικής έκπτωσης, που έχει ως αποτέλεσμα κόστος γύρω στα 50-60 ευρώ ετησίως για κάθε παιδί.

● **Υγεία:** Και εδώ αναμένονται αυξήσεις πάνω από τον πληθωρισμό, ενώ περιορίστηκε σημαντικά η έκπτωση φόρου για την εμφάνιση ιατρικών δαπανών στη φορολογική δήλωση. Ο μέσος Ελληνας αφαιρούσε το 30% των ιατρικών του δαπανών από το φόρο εισοδήματος. Από το 2004 θα μπορεί να αφαιρεί μόλις το 15%. Ετσι, και μια απλή ιατρική απόδειξη της τάξεως των 200 ευρώ θα στοιχίζει 30 ευρώ περισσότερο απ' ό,τι πέρυσι για έναν μισθωτό με εισόδημα 1.300 ευρώ το μήνα.

● **Είδη ένδυσης,** έξοδα διασκέδασης κ.λπ.: Το εισιτήριο του κινηματογράφου είναι ήδη ακριβότερο από πέρυσι, ενώ παρά την κατακραυγή ο σερβιρισμένος καφές στην Αθήνα παραμένει από τους ακριβότερους στην Ευρώπη. Απώλεια της τάξεως των 60 ευρώ ετησίως, συνεπάγεται και το ψαλίδισμα της φορολογικής έκπτωσης για την εμφάνιση «οικογενειακών δαπανών» στη φορολογική δήλωση (σ.σ. πρόκειται για δαπάνες ρούχων, ηλεκτρικών ειδών κ.λπ.).



ΑΚΤΟΠΛΟΪΑ: Η απόφαση που έλαβαν οι πλοιοκτήτες

Εκπτώσεις τέλος στα εισιτήρια από την 1η Ιανουαρίου



Η αντίθεση των εφοπλιστών της Ακτοπλοΐας, στην υποχρεωτική επιβολή από το υπουργείο Εμπορικής Ναυτιλίας, εκπτώσεων επί των εισιτηρίων για πολλές κατηγορίες επιβατών είναι δεδομένη. Για το λόγο αυτό άλλωστε κατέφυγαν στο Συμβούλιο της Επικρατείας ζητώντας την ακύρωσή τους και την πλήρη εναρμόνιση του νόμου 2932/2001 με τον Κοινοτικό Κανονισμό 3557/92, ο οποίος αναφέρεται στην άρση του Cabotage και την πλήρη απελευθέρωση των εσωτερικών θαλάσσιων συγκοινωνιών.

Στο πνεύμα αυτό η Γενική Συνέλευση της Ενωσης Εφοπλιστών Ακτοπλοΐας, αποφάσισε την κατάργηση των υποχρεωτικών εκπτώσεων από την 1η Ιανουαρίου 2004.

Η κάθε εταιρία θα ασκήσει δική της πολιτική στο θέμα αυτό και θα προχωρήσει στην παροχή εκπτώσεων σύμφωνα με τις οικονομικές αντοχές της.

Οι υποχρεωτικές εκπτώσεις επεβλήθησαν με απόφαση του προηγούμενου υπουργού Εμπορικής Ναυτιλίας, κ. Γιώργου Ανωμερίτη, για ένα ευρύ φάσμα δικαιούχων και με ετήσιο κόστος ύψους 20 εκατ. ευρώ.

Ο τότε υπουργός είχε αναλάβει τη δέσμευση το κόστος των εκπτώσεων αυτών να μετακυλιστεί στα διάφορα υπουργεία, ανάλογα με τους δικαιούχους, κάτι που όμως δεν έγινε μέχρι σήμερα, αφού στον προϋπολογισμό του 2004 δεν υπάρχουν εγγραφές κονδυλίων για την πληρωμή τους.

Η απόφαση της Γ.Σ. των Ακτοπλόων ήρθε αμέσως μετά την εισήγηση του πάρεδρου του Σ.τ.Ε. κ. Δ. Γρατσία, ο οποίος προτείνει να γίνουν δεκτές οι πέντε προσφυγές της Ε.Ε.Α. κατά διατάξεων του Νόμου 2932/2001 περί απελευθέρωσης των εσωτερικών θαλάσσιων ενδομεταφορών.

Ο υπουργός Εμπορικής Ναυτιλίας κ. Γιώργος Πασχαλίδης, στον οποίο τέθηκε το ερώτημα δεν δέχεται την άποψη της πλήρους εναρμόνισης του Ν. 2932/2001 με τον Κανονισμό 3557/92 προβάλλοντας το Δημόσιο Συμφέρον, πάνω στο οποίο είναι κτισμένος ο νόμος.

Είπε χαρακτηριστικά ο κ. Πασχαλίδης για το θέμα αυτό:

Σε ό,τι αφορά στην εισήγηση του πάρεδρου στο Συμβούλιο της Επικρατείας, αυτή είναι αποτέλεσμα μιας προσφυγής κατά πέντε υπουργικών αποφάσεων του Ν. 2932, είναι μια πτυχή του γνωστού θέματος των αντιρρήσεων της Ενωσης Ακτοπλόων για τη συμβατότητα του Ν. 2932 με τον Κανονισμό 3577/92.

Είναι ένα θέμα το οποίο μας έχει απασχολήσει πολλές φορές στο πλαίσιο αυτού του τριγωνικού, τριμερούς διαλόγου ανάμεσα στο υπουργείο, την Ευρωπαϊκή Επιτροπή και την Ενωση Ακτοπλόων. Αυτό που θα ήθελα να πω, να επαναλάβω μάλλον, είναι πως έχουμε νόμο και ο νόμος είναι ο 2932.

Και έχω πει και θα επαναλάβω, πως αν αυτός ο διάλογος μας οδηγήσει στην ανάγκη κάποιων λειτουργικών βελτιώσεων, αυτές θα γίνουν με τη μορφή προεδρικών διαταγμάτων.

ΠΑΡΕΜΒΑΣΕΙΣ

Η εφαρμογή, η πραγματικότητα εφόσον αναδείξει περιοχές στις οποίες θα χρειαστούν βελτιωτικές παρεμβάσεις, αυτές θα γίνουν με προεδρικά διατάγματα.

Και να επαναλάβω τη θέση μου προς όλους όσοι ασχολούνται με το θέμα ότι, η Ελλάδα είναι μια χώρα νησιωτική, είναι μια χώρα που η ακτοπλοΐα είναι ζωτική ανάγκη, δεν είναι μέσο ψυχαγωγίας και μ' αυτή την έννοια ένα υπουργείο Εμπορικής Ναυτιλίας σε μια τέτοια χώρα θα πρέπει να έχει το δικαίωμα, τη δυνατότητα της δημόσιας υπηρεσίας, που είναι και ο κορμός ουσιαστικά της διαφωνίας της άλλης άποψης, η οποία θέλει να παρουσιάσει ένα άλλο πλαίσιο κατά τη γνώμη της πιο εναρμονισμένο με τον 3577.

Αρα η δημόσια υπηρεσία θα διατηρηθεί και το 2004 και οι κανόνες, όπως έχω πει πολλές φορές, είναι απαραίτητοι στην εφαρμογή του νόμου για την ακτοπλοΐα.

ΚΕΝΤΡΑ ΑΔΥΝΑΤΙΣΜΑΤΟΣ ΚΑΙ ΑΙΣΘΗΤΙΚΗΣ

SALUS

Για πρώτη φορά στην Ελλάδα!

Από την Ιταλία στην Ελλάδα!

Να ξαναβρείτε την σωματική σας βελτίωση είναι ο δικός μας στόχος.
Διά μέσου της μεταβολικής επανισορρόπησης και την διέγερση των φυσιολογικών διεργασιών του οργανισμού, έχουμε τη δυνατότητα να μειώσουμε το βάρος σας, να τονώσουμε τους μύες σας και να επαναφέρουμε την επιθυμητή φυσική σας κατάσταση.
Ευχάριστα και χωρίς κόπους!!!



Η μέθοδος **Salus** εφαρμόζει την πιο σύγχρονη τεχνολογία που συντονισμένα και ταυτόχρονα επιτυγχάνει την απώλεια λίπους, εξουδετερώνει την κυτταρίτιδα, ρυθμίζει τα υγρά του σώματος και τονώνει τους μύες, προσφέροντας έτσι μια ιδανική σωματική ισορροπία, τόσο για γυναίκες, όσο και για άνδρες.
Σε σύντομο χρονικό διάστημα αποδεικνύονται εκπληκτικά αποτελέσματα, χάριν των αποκλειστικών μηχανημάτων της Salus που επιβεβαιώνουν έτσι την επάρκεια και την σιγουριά που παρέχουν και που δίκαια χιλιάδες ενθουσιωδών πελατών στην Ιταλία και την Ευρώπη τα εμπιστεύτηκαν απολαμβάνοντας τα αποτελέσματά τους.

Στο κέντρο Salus μπορείτε να δοκιμάσετε:
Τα εκπληκτικά αποτελέσματα **microlifting** προσώπου, σώματος και στήθους με βιοδυναμικά κύματα!
Την επαναστατική και παγκοσμίως γνωστή αναζωογονητική **μέθοδο Dr. Cleanthus** (βιομοριακή αισθητική και ανάπλαση) ως και ρεφλεξιολογικές ειδικές εφαρμογές.
Ριζική αποτρίχωση με τελευταίας τεχνολογίας λέιζερ
και ακόμα: **Μασάζ**
κατά της κυτταρίτιδας, συσφικτικό. Εφαρμογές ειδικής αργιλοθεραπείας με φύκια (κατά της κυτταρίτιδας και του πάχους) ως και θερμοσάουνα.
Πνευματοθεραπεία με εξαιρετικά αισθητικά και βελτιωτικά αποτελέσματα.





Εμπορικό κέντρο
ΜΗ.ΔΙΑ.
Γεωργίου Σεφέρη 78-80,
85100 Ρόδος
Τηλ.: 22410 66140
Fax: 22410 68110
www.salus.gr
e-mail:
salus@hellasnet.gr

ΚΟΥΠΟΝΙ ΠΡΟΣΦΟΡΑΣ

Σας προσφέρουμε 40% έκπτωση σε όλα τα προγράμματα αδυνατίσματος και αισθητικής προσώπου.

Ισχύει έως και 31/01/2004

Mike's®
Ζαχαροπλαστεία

17 ΚΑΤΑΣΤΗΜΑΤΑ

Σ' ΟΛΗ ΤΗ ΔΩΔΕΚΑΝΗΣΟ.

ΕΝΑ ΒΡΙΣΚΕΤΑΙ ΔΙΠΛΑ ΣΑΣ.

ΤΗΛ. ΕΠΙΚΟΙΝΩΝΙΑΣ:

2241066510, 2241060075

Γλυκιά μου αγάπη,
Καλές γιορτές!

Οι πιο ελκυστικές συνθέσεις καλαθιών με τα πιο νόστιμα σπιτικά γλυκά και οι βασιλόπιτες της χρονιάς, ετοιμάζονται στα ζαχαροπλαστεία Mike's. Στις φετινές γιορτές, εκφράστε την αγάπη σας με τον πιο γλυκό τρόπο!



ΜΕΖΕΔΟΠΩΛΕΙΟ

Νταλαβέρι

ΖΩΝΤΑΝΗ ΜΟΥΣΙΚΗ ΜΕ ΤΟΝ ΔΗΜΗΤΡΗ ΖΟΥΡΟΥΔΗ ΚΑΙ ΤΟΝ ΣΤΑΥΡΟ ΔΟΥΚΑ ΓΙΑ ΤΟ ΡΕΒΕΓΙΟΝ ΠΡΩΤΟΧΡΟΝΙΑΣ (31/12)

Και αν είναι αλήθεια ότι στην καρδιά του άντρα φτάνεις μέσα από το στομάχι του, τότε επωφεληθείτε από το πνεύμα των ημερών, τις γιορταστικές λιχουδιές μας και τη ζεστή ατμόσφαιρα δίπλα στο τζάκι για ένα...

"Νταλαβέρι"!!!

ΑΝΟΙΚΤΑ κάθε μέρα από τις 13.00 έως αργά το βράδυ

ΑΚΤΗ ΚΑΝΑΡΗ 10 (έναντι Μύλου), παραλία Ιαλυσού

Τηλ. για ρεζερβέ κ. Αννα Σταυράκη

Τηλ. 2241091167

Η εορταστική περίοδος επιβεβαιώνει ότι είναι μή αναστρέψιμη

Προς συνεργασίες για τη μεγάλη κρίση στην αγορά

Αναλαμβάνουν πρωτοβουλίες γνωστοί επιχειρηματίες

Η άσχημη εικόνα της τοπικής αγοράς που αναδείχτηκε σε όλο το μεγαλείο τις τελευταίες ημέρες, η οποία δεν άλλαξε ούτε με την «ένεση» του Δώρου των Χριστουγέννων, έχει προβληματίσει έντονα αρκετούς επιχειρηματίες, κυρίως νέους που σκέπτονται σοβαρά να αναλάβουν πρωτοβουλίες μήπως και βελτιωθεί η κατάσταση. Οι πρωτοβουλίες θα αναληφθούν σε επίπεδο επιχειρήσεων και σαν στόχο θα έχουν από τη μια την διευκόλυνση των καταναλωτών στις αγορές τους και από την άλλη σε μείωση του κόστους των επιχειρήσεων αυτών.

Η διαπίστωση ότι οι μήνες που έρχονται θα είναι ιδιαίτερα δύσκολοι – ο Φεβρουάριος θεωρείται ο μήνας δραματικός για την τοπική οικονομία- έχει προβληματίσει έντονα ορισμένους νέους επιχειρηματίες που εκτιμούν ότι είναι καιρός πέρα από τις διαμαρτυρίες να προχωρήσουν σε συγκεκριμένα μέτρα από την πλευρά τους και να μην περιμένουν τις εξελίξεις απαθείς. Όπως δηλώνουν οι μέρες που θα ακολουθήσουν θα είναι δραματικές αφού όλα δείχνουν ότι μέσα στο Φεβρουάριο, η κυκλοφορία ρευστού θα είναι ιδιαίτερα δύσκολη γεγονός που θα επηρεάσει αρνητικά όλα τα επίπεδα της τοπικής οικονομίας. Η αγορά τις ημέρες των Χριστουγέννων, κατά τις εκτιμήσεις τους ούτε καν ζεστάθηκε αν εξαιρέσει κανείς συγκεκριμένες υπηρεσίες, όπως η κινητή τηλεφωνία, όπου κατατέθηκε σημαντικό μερίδιο από το Δώρο των Χριστουγέννων. Οι εμπορικές επιχειρήσεις βρέθηκαν για πρώτη ίσως φορά σε τέτοια δύσκολη κατάσταση. Η μεμψιμοιρία των φετινών γιορτών ουδεμία σχέση έχει με αυτήν προηγούμενων ετών. Η κατάσταση δεν πάει άλλο και γιαυτό έχει ωριμάσει η σκέψη για πρωτοβουλίες που θα προέρχονται από επιχειρήσεις και δεν θα έχουν καμιά σχέση με φορείς και συλλόγους.



Η σκέψη που υπάρχει και ίσως τη δούμε σύντομα να αποκτά σάρκα και οστά είναι να δημιουργηθούν αλυσίδες ομοειδών καταστημάτων που θα διευκολύνουν σε πρώτη φάση τους καταναλωτές με την έκδοση ειδικών πιστωτικών καρτών. Αν ξεκινήσει το εγχείρημα, τότε μπορεί να ακολουθήσουν και άλλα βήματα που θα έχει ως στόχο τη μείωση του κόστους των επιχειρήσεων.

Γεγονός είναι ότι για πρώτη φορά υπάρχει αυτός ο έντονος προβληματισμός από νέους επιχειρηματίες που αρνούνται να συνεχίσουν να βλέπουν τα πράγματα με απάθεια και να περιμένουν την λύση από έξωθεν δυνάμεις. Μένει να περιμένουμε πως θα υλοποιηθούν αυτές οι σκέψεις που αν περπατήσουν ίσως να δημιουργήσουν νέα δεδομένα για την τοπική μας οικονομία.



Αναθέρμανση (;) εν όψει Πρωτοχρονιάς

Αναθέρμανση της κίνησης λόγω της Πρωτοχρονιάς αναμένει σήμερα και αύριο ο εμπορικός κόσμος της Ρόδου.

Σύμφωνα με τις δηλώσεις των εμπόρων στην αγορά δεν προβλέπεται να υπήρξε κανένα πρόβλημα και όλα τα είδη θα βρίσκονται σε επάρκεια.

Οι τιμές αναμένεται να κινηθούν στα ίδια με την προηγούμενη εβδομάδα επίπεδα εκτός από μία μικρή αύξηση που πιθανόν να εμφανιστεί σε κάποια προϊόντα, κυρίως τρόφιμα, που έχουν ιδιαίτερη ζήτηση για το Πρωτοχρονιάτικο τραπέζι.

Από σήμερα πάντως αναμένεται να επαναληφθούν οι έλεγχοι στην αγορά από τους αρμόδιους φορείς προκειμένου να μην υπάρξουν φαινόμενα κερδοσκοπίας.

Εν τω μεταξύ "εορταστικό" εξακολουθεί να είναι και αυτή την εβδομάδα το ωράριο των εμπορικών καταστημάτων.

Συγκεκριμένα σήμερα και αύριο τα καταστήματα θα είναι ανοικτά από τις 08.30 έως τις 20.00 ενώ για την Τετάρτη, 31 Δεκεμβρίου, το ωράριο λειτουργίας των καταστημάτων έχει αποφασιστεί να είναι από τις 08.30 έως τις 18.00.

- Τα καταστήματα θα παραμείνουν κλειστά την Πέμπτη, 1η Ιανουαρίου όπως και τη Παρασκευή, 2 Ιανουαρίου λόγω της απασχόλησης του προσωπικού στις 21 Δεκεμβρίου.
- Από το Σάββατο, 3 Ιανουαρίου, τα καταστήματα θα λειτουργούν σύμφωνα με το κανονικό χειμερινό ωράριο.

Κακοκαιρία βλέπουν οι μετεωρολόγοι

...Διάλειμμα έκανε τις τελευταίες ημέρες η κακοκαιρία αφού επανέρχεται δριμύτερη την Πρωτοχρονιά!

Συγκεκριμένα και σύμφωνα με την πρόγνωση της Εθνικής Μετεωρολογικής Υπηρεσίας, η εξασθένιση των καιρικών φαινομένων θα... ανατραπεί από σήμερα Δευτέρα αφού ο καιρός θ' αρχίσει να χαλάει εκ νέου από τα δυτικά όπου θα εκδηλωθούν τοπικές βροχές.

Σύμφωνα με τις προβλέψεις των μετεωρολόγων, ανήμερα την Πρωτοχρονιά ο καιρός θα είναι βροχερός με νοτιάδες.

12 ΣΕΛΙΔΕΣ

Αθλητική ΓΝΩΜΗ

ΔΕΥΤΕΡΑ 29 ΔΕΚΕΜΒΡΙΟΥ 2003

ΤΟ ΠΑΙΔΙΚΟ ΤΟΥΡΝΟΥΑ ΧΡΙΣΤΟΥΓΕΝΝΑ 2003

ΣΕΛΙΔΑ 16

ΠΑΙΚΤΕΣ ΑΝΩΤΕΡΗΣ ΚΑΤΗΓΟΡΙΑΣ

Τους έχει εντοπίσει η Ρόδος και συζητάει μαζί τους για να τους εντάξει στη δύναμή της. Μένει ο Καρίκης, φεύγει με κοινή συναίνεση ο Μόσχου

Συνεχίζει τις επαφές της η Διοίκηση της Ρόδου έχοντας στόχο την καλύτερη δυνατή ενίσχυση και φυσικά την πολύ αποδοτικότερη πορεία μέσα στο υπόλοιπο πρόγραμμα που απομένει μέχρι το τέλος του μαραθωνίου της Γ' Εθνικής.

Είναι γνωστό ότι ο τεχνικός της ομάδας **Δημήτρης Σκούνας** έχει ζητήσει την απόκτηση ενός στόπερ κι ενός επιτελικού, αλλά μέχρι χθες τίποτα δεν είχε συγκεκριμενοποιηθεί ακόμα.

Τα θέματα του "μεταγραφικού μετώπου" της Ρόδου χειρίζονται από κοινού ο πρόεδρος της ομάδας **Μάκης Ντουρουτλής** και ο προπονητής της **Δημήτρης Σκούνας.** Το σίγουρο πάντως είναι πως είναι παίκτες ανώτερης κατηγορίας. Είναι δηλαδή έτοιμοι να μπουν στην ενδεκάδα και να βοηθήσουν όσο γίνεται στο υπόλοιπο του πρωταθλήματος, αφού θα κάνουν την διαφορά.

Η ουσία της όλης υπόθεσης είναι πως η Ρόδος δεν θέλει να τους εντάξει στη δύναμή της μόνο για έξι μήνες, αλλά για περισσότερα από ένα χρόνια.

ΜΕΝΕΙ Ο ΚΑΡΙΚΗΣ, ΦΕΥΓΕΙ Ο ΜΟΣΧΟΥ

Ως γνωστόν στην τελευταία συνεδρίασή της η Διοίκηση της ΠΑΕ άκουσε τον **Γιώργο Καρίκη** ν' απολογείται για την διήμερη απουσία του από τις προπονήσεις και φυσικά μετά την παραπομπή του από τον **Δημήτρη Σκούνα**. Ο παίκτης αφού του έγιναν συστάσεις, ξεκαθάρισε μαζί με τη Διοίκηση το θέμα της παραμονής του στη Ρόδο. Ο **Γιώργος Καρίκης** θα μείνει και θα προσφέρει στη Ρόδο σε αντίθεση με τον **Μερκούρη Μόσχου** που αναμένεται να λύσει εντός των ημερών το συμβόλαιό του κοινή συναινέσει. "Η Ρόδος θα λύσει το συμβόλαιο του ποδοσφαιριστή, εφόσον δεν ζημιώνεται", τόνισε χθες ο πρόεδρος της ομάδας **Μάκης Ντουρουτλής**. Αυτό εξυπακούεται, αφού έτσι συμβαίνει πάντα σ' αυτές τις περιπτώσεις.



Μένει για να προσφέρει ο Γιώργος Καρίκης (ΒΙΚΤΩΡ - ΦΩΤΟ ΜΑΡΚΕΤ - ΙΑΛΥΣΟΣ)

ΠΡΩΤΑΘΛΗΜΑ ΤΗΝ ΚΥΡΙΑΚΗ

Το πρωτάθλημα της Γ' εθνικής ξαναρχίζει στις 4 Ιανουαρίου με τη Ρόδο να παίζει στο Λεωνίδιο.

Στα υπόλοιπα παιχνίδια της 17ης αγωνιστικής θα παίξουν:

Καστοριά - Αγ. Δημήτριος
Χαλκίδα - Αγρ. Αστέρας
Κιλκισιακός - Αχαρναϊκός
Θύελλα Π. - Βέροια
Καβάλα - Θρασύβουλος
Βύζας Μεγ. - Ηλυσιακός
Μαρκό - Λάρισα
Δόξα Δρ. - Ποντιακός Ν. Σάντας
Λύκοι - Ατσαλένιος

Ο Απόλλων ήταν ο νικητής

• Κατέκτησε το τουρνουά του δήμου Καλλιθέας, κερδίζοντας στον τελικό τον Διγενή με 2-0. Εντυπωσιακός κι ο μικρός τελικός που κρίθηκε στα πέναλτι

Ο Απόλλων Καλυθιών ήταν τελικά ο νικητής του τουρνουά που διοργάνωσε στο γήπεδο των Καλυθιών ο ΔΟΑΝ Καλλιθέας. Παρουσία λιγοστών φίλων του ποδοσφαίρου σήκωσε στο τέλος το κύπελλο του νικητή που απένειμε ο πρόεδρος του Οργανισμού κ. **Ποτήρης.** Οι κυανοκίτρινοι κέρδισαν 2-0 στον μεγάλο τελικό τους κυανόλευκους του Διγενή, παρουσιάζοντας σαφή εικόνα βελτίωσης με την συμμετοχή των **Σταθόπουλου και Παπαδογιαννάκη.** Τα παιχνίδια:

ΑΠΟΛΛΩΝ - ΕΡΜΗΣ: 3-0

Εμφανής η διαφορά κατηγορίας στο παιχνίδι με τους Απολλωνιστές να πετυχαίνουν τρία γκολ σε βάρος των συμπολιτών τους. Το 1-0 πέτυχε ο **Πλύγκος**. Ο **Σταθόπουλος** με απευθείας χτύπημα φάουλ έγραψε το 2-0 για να κλείσει το σκορ στο πρώτο παιχνίδι με εύστοχο χτύπημα πέναλτι ο **Παπαδογιαννάκης**, ο οποίος άφησε πολύ καλές εντυπώσεις στο τουρνουά (3-0). Τον αγώνα διαιτήτευσαν οι **Παπανικολάου, Κόκκινος και Τσουρδιού.** Οι ομάδες:

ΑΠΟΛΛΩΝ ΚΑΛ.: *Ψαρράς, Κουρμαδιάς, Σταθόπουλος, Χατζηπέτρος, Πιτσουρδάκης, Μαριάς, Παπαδογιαννάκης, Καρτάλης, Πλύγκος, Κυριαζής, Δημητριάδης.* Επαιξαν ακόμη και οι *Σπάρταλης, Μαχαιρίδης, Κουφαλάκης, Γρηγοράς.*

ΕΡΜΗΣ: *Κακοσέος, Σταυρής Μ.Σ., Σταυρής Μ.Λ., Σταυρής Στ., Υψηλάντης Β., Παπαγεωργίου, Καταμούλας, Καταξενός, Κυριαζής Στ., Χατζηγεωργίου, Ηλίας.* Επαιξαν και οι *Μιαούλης, Στάθης, Περίδης.*

ΔΙΓΕΝΗΣ - ΔΟΞΑ Ψ.: 3-0

Εύκολα ο Διγενής επικράτησε στον δεύτερο προκριματικό του τουρνουά της Δόξας Ψίνθου με 3-0. Δύο γκολ για τους νικητές πέτυχε ο **Κουτσουμπάρης** κι ένα ο **Παπανικολάου** (3-0). Τον αγώνα διαιτήτευσαν οι **Κόκκινος, Παπανικολάου, Συμιακός.** Οι ομάδες:

ΔΙΓΕΝΗΣ: *Λιάνι, Ζωάννου, Ταμπουράς, Λιόλιος, Πατρού, Εμίρογλου, Αχιολάς, Διακίδης, Διακάκης, Παπανικολάου, Κουτσουμπάρης.*

ΔΟΞΑ ΨΙΝΘΟΥ: *Χρυσανθής, Κακοσαίος Π., Πετράς, Καμπούρης, Μπαρμπαντώνης Ι., Μπατέστας, Πλύγκος Π., Καρίκης, Καρίπης, Πλύγκος Μιχ., Τσούλος.*

Ο ΜΙΚΡΟΣ ΤΕΛΙΚΟΣ

ΕΡΜΗΣ - ΔΟΞΑ: 4-5 στα πέναλτι

Ο μικρός τελικός κρίθηκε στα πέναλτι. Η Δόξα προηγήθηκε στο κανονικό παιχνίδι με τον **Ζωίδη** 1-0 και ισοφάρισε με εύστοχο χτύπημα πέναλτι ο **Σταυρής Μ.Λ.** (1-1).

Ετσι ο μικρός τελικός κρίθηκε στα πέναλτι. Η σειρά τους έχει ως εξής:

Ηλίας 1-0, **Μπαρμπαντώνης Ι.** 1-1, **Σταυρής Στ.** δοκάρι, **Ματέστας** 1-2, **Σταυρής Μ.Σ.** 2-2, **Τσούλος** άουτ, **Κυριαζής Στ.** 3-2, **Πλύγκος Μιχ.** 3-3, **Κασταμούλας** άουτ, **Χατζηγιάννης** 3-4.

Τον αγώνα διηύθυναν οι **Τσουρδιού, Κόκκινος, Συμιακός.** Οι ομάδες:

ΕΡΜΗΣ: *Υψηλάντης, Σταυρής Μ.Σ., Σταυρής Μ.Λ., Σταυρής Στ., Υψηλάντης Β., Παπαγεωργίου, Καταμούλας, Καταξενός, Κυριαζής Στ., Χατζηγεωργίου, Ηλίας.* Στο παιχνίδι έπαιξαν και οι *Μιαούλης, Στάθης, Περίδης.*

ΔΟΞΑ ΨΙΝΘΟΥ: *Χρυσανθής, Κακοσαίος Π., Κωστομοίρης Μ., Μπαρμπαντώνης, Πετράς, Μπατέστας, Χατζηγιάννης, Ζωίδης, Καρίκης Γ., Πλύγκος Μιχ., Μπαρμπαντώνης Χρ.*

ΝΙΚΗΤΗΣ Ο ΑΠΟΛΛΩΝ ΚΑΛ.

Σ' ένα τελικό που παρουσίασε αρκετό ενδιαφέρον ο Απόλλων Καλ. ήταν τελικά ο νικητής του τουρνουά. Κέρδισε 2-0 τον Διγενή που παρουσιάσθηκε ιδιαίτερα δυνατός. Οι κυανόλευκοι έχασαν την ευκαιρία να προηγηθούν με τον **Παπανικολάου** να χάνει πέναλτι πριν ο **Κυριαζής** ανοίξει το σκορ (1-0). Ο Διγενής ισοφάρισε με τον **Παπανικολάου**, αλλά το τέρμα που πέτυχε ακυρώθηκε σαν επιθετικό φάουλ στον **Ψαρρά**. Κι ενώ οι του Διγενή έχαναν ευκαιρίες πραγματοποιώντας πολύ καλή εμφάνιση, ο **Σπάρταλης** σε μία αντεπίθεση πέτυχε το 2-0. Διαιτήτευσαν οι **Παπανικολάου, Κόκκινος, Συμιακός.** Οι ομάδες:

ΑΠΟΛΛΩΝ ΚΑΛ.: *Ψαρράς, Σταθόπουλος, Κουρμαδιάς, Χατζηπέτρος, Πιτσουρδάκης, Μαριάς, Παπαδογιαννάκης, Καρτάλης, Πλύγκος, Κυριαζής, Δημητριάδης.* Επαιξαν επίσης και οι *Σπάρταλης, Μαχαιρίδης, Κουφαλάκης, Γρηγοράς.*

ΔΙΓΕΝΗΣ: *Ζουρίδης, Ζωάννου, Ψύλλου, Λιόλιος, Πατρού, Γιοβάνι, Αχιολάς, Διακίδης, Διακάκης, Παπανικολάου, Αϊντενίζ.*

ΒΟΗΘΟΣ: Γουναρίδης, Αθήνας
ΠΑΡΑΤΗΡΗΤΗΣ: Πριόνας, Εύβοιας

• ΚΩΣ-ΠΟΝΤΙΟΙ ΔΡΑΠΕΤΣΩΝΑΣ

ΔΙΑΙΤΗΤΗΣ: Τσεκέρης, Αθήνας
ΒΟΗΘΟΣ: Καρόπουλος, Αθήνας
ΒΟΗΘΟΣ: Κομνιάκος, Αθήνας
ΠΑΡΑΤΗΡΗΤΗΣ: Φατός, Εύβοιας

• ΔΙΓΕΝΗΣ ΚΟΣΚΙΝΟΥ-ΠΥΡΓΟΣ ΠΥΡΓΙΟΥ ΧΙΟΥ

ΔΙΑΙΤΗΤΗΣ: Σφακιανάκης, Αθήνας
ΒΟΗΘΟΣ: Δώτσης, Αθήνας
ΒΟΗΘΟΣ: Νεοφύτου, Αθήνας
ΠΑΡΑΤΗΡΗΤΗΣ: Αργυρίου, Δωδεκανήσου

• ΠΑΝΑΞΙΑΚΟΣ-ΑΙΟΛΙΚΟΣ

ΔΙΑΙΤΗΤΗΣ: Λαγογιάννης, Πειραιά
ΒΟΗΘΟΣ: Αχογκιστίδης, Πειραιά
ΒΟΗΘΟΣ: Κάρψης, Πειραιά
ΠΑΡΑΤΗΡΗΤΗΣ: Σκανδάλος, Αθήνας

• ΚΕΡΑΤΣΙΝΙ-ΑΝΑΓ. ΣΑΜΟΥ

ΔΙΑΙΤΗΤΗΣ: Γονερός, Αργολίδας
ΒΟΗΘΟΣ: Ψάθας, Αργολίδας
ΒΟΗΘΟΣ: Τσατσούλης, Αργολίδας
ΠΑΡΑΤΗΡΗΤΗΣ: Τριτσώνης, Αθήνας

Ο Σφακιανάκης στις Καλυθιές

• Θα διευθύνει το ματς του Διγενή με τον Πύργο Χίου. Ο Παπασταμάτης σφυρίζει το εκτός έδρας ματς με τον Εθνικό του Διαγόρα

Ο Αθηναίος **Παπασταμάτης** θα διευθύνει τον αγώνα της 4ης Ιανουαρίου ανάμεσα στον Εθνικό και τον Διαγόρα. Ο Ευβοιώτης **Καμπατζής** θα σφυρίξει στο ματς της Μυκόνου με τον Απόλλωνα Καλυθιών. Ο Αθηναίος **Τσεκέρης** θα διαιτητεύσει τον αγώνα της Κω με τους Πόντιους Δραπετσώνας, ενώ ο κ. **Σφακιανάκης** από τον ιδιο Σύνδεσμο, θα είναι ο διαιτητής του Διγενή με τον Πύργο Πυργίου με παρατηρητή τον **Παντελή Αργυρίου.** Αναλυτικά τα διαιτητικά τρίο της 15ης αγωνιστικής του 7ου Ομίλου έχουν ως εξής:

• ΑΤΡΟΜΗΤΟΣ ΑΓ. ΜΑΡΙΝΑΣ-ΜΑΝΗ ΝΙΚΑΙΑΣ

ΔΙΑΙΤΗΤΗΣ: Γατράκης, Αθήνας
ΒΟΗΘΟΣ: Αγγελόπουλος, Αθήνας
ΒΟΗΘΟΣ: Γεωργιάδης, Αθήνας
ΠΑΡΑΤΗΡΗΤΗΣ: Κουκούλας, Λέσβου

• ΜΥΚΟΝΟΥ ΑΟ - ΑΠΟΛΛΩΝ ΚΑΛΥΘΙΩΝ

ΔΙΑΙΤΗΤΗΣ: Καμπατζής, Εύβοιας
ΒΟΗΘΟΣ: Γιαννούλης, Εύβοιας
ΒΟΗΘΟΣ: Βλάχος, Εύβοιας
ΠΑΡΑΤΗΡΗΤΗΣ Δημόπουλος Αθήνας

• ΕΘΝΙΚΟΣ-ΔΙΑΓΟΡΑΣ

ΔΙΑΙΤΗΤΗΣ: Παπασταμάτης, Αθήνας
ΒΟΗΘΟΣ: Αθανασίου, Αθήνας

Τουρνουά "Χριστούγεννα 2003"

Προκρίθηκαν στην τελική φάση, Διαγόρας, Διαγόρας Β, Νίκη Ρ. (1), Νίκη Ρ. (2), ΑΕΡΑ, Κλεάνθης, Ηλιος (1) και Φοίβος

Αρνητικό σημείο της α' φάσης η μη παρουσία της ομάδας του Αγίου Ισιδώρου

Με επιτυχία στέφθηκε η διεξαγωγή της α' φάσης του παιδικού τουρνουά "Χριστούγεννα 2003", που διοργανώνει φέτος η ΕΠΣΔ σε γήπεδα 5Χ5.

Τα ματς της α' φάσης που έγιναν χθες σε δύο γήπεδα απ' αυτά, ήταν του **Μιχάλη Βιτζηλαίου** στο Ροδίνι, και του **Γιάννη Κουμνάκη** στ' Αφάντου.

Την πρόκριση στην τελική φάση που θα γίνει το ερχόμενο Σάββατο 3 Ιανουαρίου στ' Αφάντου (Κουμνάκη), την πρόκριση πήραν οι δύο πρώτες ομάδες από κάθε υποόμιλο.

Οι ομάδες που προκρίθηκαν ήταν:

Α' υποόμιλος: ΑΕΡΑ, Κλεάνθης

Β' υποόμιλος: Ηλιος (1), Φοίβος

Γ' υποόμιλος: Διαγόρας, Νίκη Ρ. (1)

Δ' υποόμιλος: Διαγόρας Β., Νίκη Ρ. (2)

Τα δύο γήπεδα:

ΓΗΠΕΔΟ ΚΟΥΜΝΑΚΗ (ΑΦΑΝΤΟΥ)

Μέσα σε μία γιορτινή ατμόσφαιρα διεξήχθησαν χθες στο γήπεδο 5Χ5 Κουμνάκη στ' Αφάντου οι αγώνες του Α' και του Β' υποομίλου, του παιδικού τουρνουά "Χριστούγεννα 2003".

Η διοργάνωση στέφθηκε από επιτυχία τόσο από οργανωτικής πλευράς όσο και από το θέαμα που προσέφεραν οι μελλοντικοί αστέρες του ποδοσφαίρου μας.

Την πρόκριση για την τελική φάση πήραν από τον Α' υποόμιλο ως πρώτος ο ΑΕΡΑ και ως δεύτερος ο Κλεάνθης, ενώ από το β' ο Ηλιος (1) ως πρώτος και ο Φοίβος ως δεύτερος.

ΤΑ ΠΑΙΧΝΙΔΙΑ

Α' ΥΠΟΟΜΙΛΟΣ

• ΑΕΡΑ - Ηλιος (2): 7-0 **(Φραγκίνης)**

Σκόρερ: 5 Χίτζιος, Κουμνάκης, Καραβόλιας (αυτογκόλ)

• Αγιος Γεώργιος - Φοίβος: 0-2 **(Μοσχούς)**

Σκόρερ: Δελαπόρτας, Κοντός

• Ηλιος (1) - Αστέρας Παστ: 1-0 **(Μοσχούς)**

Σκόρερ: Κιορμπεκίρ

• Κλεάνθης - ΑΕΡΑ: 0-4 **(Κόκκινος)**

Σκόρερ: 2 Χίτζιος, Πέρος, Χατζημανώλης

• Ηλιος (1) - Αγιος Γεώργιος: 4-0 **(Φραγκίνης)**

Σκόρερ: 3 Στεφάνου, Παπασταμάτης

• Αστέρας Παστ. - Φοίβος: 0-0 **(Μοσχούς)**

• Ηλιος - Κλεάνθης: 0-2 **(Κόκκινος)**

Σκόρερ: Χατζηιωάννου, Σαμαράς

• Αγιος Γεώργιος - Αστέρας Παστ.: 3-3 **(Μοσχούς)**

Σκόρερ: 3 Αθανασίου, 2 Σκυλαράκης, Κακούλης

• Ηλιος (1) - Φοίβος: 1-1 **(Φραγκίνης)**

Σκόρερ: Στεφάνου, Μέτσκας.

Οι ομάδες:

ΑΕΡΑ: *Καστελοριζιού, Πολυμερίδης, Κουμνάκης, Πέρος, Λαουδίκος, Χίτζιος, Χατζημανώλης, Αυγερινού και Καπάνος.*

ΗΛΙΟΣ (1): *Κουτσονικόλας, Κιορμπεκίρ, Στεφάνου, Κιλασίν Σρ., Κιλασίν Ι., Παπασταμάτης, Ντέπσικας, Χατζηνικόλας και Τοπάλ.*

ΗΛΙΟΣ (2): *Σβύνος Ε., Παπατσόγιαννος, Καραβόλιας, Σπαχιού, Μπάμπαλης, Κουμνέλης, Καζλιόγλου, Κουμνέλης.*

ΑΣΤΕΡΑΣ Π.: *Καρελλάκης, Παπαγεωργίου, Πάττας, Κυρίτσης, Αθανασίου, Αυγενικού, Γιαλλουρίδης, Ροδίτης, Τσαφής.*

ΦΟΙΒΟΣ: *Ξύπας, Δελαπόρτας, Μέτσκας, Καστρινάκης, Παμπάκας, Κοντός, Ορφανίδης, Πάντος, Ιατρού, Κλαδάκης, Τουβράς, Κλαδάς, Μάτσης Α., Μάτσης Στ., Τσουρουνάκης.*

ΑΓ. ΓΕΩΡΓΙΟΣ: *Κιουτσιούκης Γ., Κουτσιούκης Χ., Σακελάρης, Κακάκης, Καστρουνής, Γιαχατζής, Σκυλαράκης, Κακούλης, Παντογιός.*

ΚΛΕΑΝΘΗΣ: *Καρίκης, Χαραλάμπους, Ρούμπης, Σαρρής, Σαμαράς, Χατζηαντωνίου, Γιαννακάκης.*

Την μπλε κάρτα των διαιτητών για την επιβράβευση του ευ αγωνίζεσθαι αντίκρισαν πέντε παίκτες, οι οποίοι είναι οι παρακάτω: **Χίτζιος** (ΑΕΡΑ), **Δελαπόρτας** (Φοίβος), **Σαρρής** (Κλεάνθης), **Αθανασίου** (Αστέρας Π.), **Κιλασίν Ε.** (Ηλιος).

ΟΙ ΒΑΘΜΟΛΟΓΙΕΣ

Α' ΥΠΟΟΜΙΛΟΣ

1. ΑΕΡΑ	6	11-0
2. Κλεάνθης	3	2-4
3. Ηλιος (2)	0	0-9

Β' ΥΠΟΟΜΙΛΟΣ

1. Ηλιος (1)	7	6-1
2. Φοίβος	5	3-1
3. Αστέρας Παστ.2		3-4
4. Αγιος Γεώργιος 1		3-9

ΠΗΓΑΝ ΟΙ ΜΙΣΟΙ

Παρά το γεγονός ότι ορίστηκαν από το Σ.Δ.Π.Δ. να σφυρίξουν τα παιχνίδια στ' Αφάντου οκτώ διαιτητές, προσήλθαν οι τέσσερις.

Συγκεκριμένα πήγαν και σφύριξαν οι **Φραγκίνης, Μοσχούς** και **Κόκκινος,** ενώ ο **Σαββιδάκης** που επίσης παρευρέθηκε ήταν τραυματίας και δεν μπόρεσε να διαιτητεύσει.

Οι διαιτητές που δεν πήγαν ήταν οι **Συμιακός, Τσουρδιού, Κουρδουκλάς και Καραχανής.**

ΓΗΠΕΔΟ ΒΙΤΖΗΛΑΙΟΥ

Στο γήπεδο του Βιτζιλαίου διεξήχθησαν τα παιχνίδια του Γ' και Δ' υπό ομίλων, με τους Διαγόρα και Νίκη Ρ (1) να είναι η ομάδες που σφράγισαν το εισιτήριο για την τελική φάση από το Γ' και τον Διαγόρα Β και Νίκη Ρ (2) να εξασφαλίζουν την συμμετοχή τους Από τον Δ'.

Στα αρνητικά της πρώτης φάσης θα πρέπει να θεωρηθεί η απουσία του Αγ. Ισιδώρου από το τουρνουά, όπως και η μικρή συμμετοχή των διαιτητών που βρέθηκαν για να διευθύνουν τα ματς

Νίκη Ρ (1)- Διαγόρας 2-1

Πρώτοι στην μάχη ρίχτηκαν οι, η πρώτη εκ των δύο ομάδων της Νίκης Ρ (1), που αντιμετώπισε σε ένα παιχνίδι διαφήμιση τον Διαγόρα, τον οποίο νίκησε δύσκολα με 2-1. Τα γκολ των νικητών πέτυχε ο Σεντής, ενώ από την πλευρά των κυανέρυθρων σκόραρε ο Μαριετάκης

Οι συνθέσεις :

Νίκη Ρ. (1): *Μέσκη, Σαββάκης, Σεντής, Χατζημανώλης, Μαλιάκας, Καραγιάννης, Διακουράκης, Κούτρης*

Διαγόρας: *Μπουντίνι, Πεταυράκης Τ., Μόσχου, Πεταυράκης Σ, Διάκουλας, Μαριεττάκης, Σαντορινιός, Μελεούνης*

Ιάλυσος 97'- Διαγόρας 2-3

Το δεύτερο ραντεβού του Γ' υποομίλου περιελάμβανε την αναμέτρηση ανάμεσα στον Ιάλυσο 97'και τον Διαγόρα , με τους τυπικά φιλοξενούμενους να κατακτούν την πρώτη τους νίκη, πιο εύκολα από ό,τι δείχνει το τελικό αποτέλεσμα: Οι Διαγορίτες κατάφεραν από τα πρώτα λεπτά να πάρουν κεφάλι στο σκορ με τον Μαριετάκη. Η απάντηση των ερυθροκίτρινων ήταν άμεση, αφού έφεραν το παιχνίδι στα ίσα με τον Σταυρά 1-1. Ο ίδιος παίχτης λίγο αργότερα στην προσπάθειά του να απομακρύνει την μπάλα από την περιοχή της ομάδας του την έστειλε στο βάθος της εστίας του, δίνοντας με αυτό τον τρόπο και πάλι το προβάδισμα στους Διαγορίτες 1-2. Οι Ιαλυσιώτες κατάφεραν και πάλι να απαντήσουν στο γκολ που δέχτηκαν με τον Πατηνιώτη 2-2. Το γκολ που χάρισε την νίκη και παράλληλα την πρόκριση στον Διαγόρα το πέτυχε ο Μαριετάκης 2-3.

Οι συνθέσεις:

Ιάλυσος 97': *Γερογιάννης, Αλβανός, Κουφαλάκης, Σαχίνης, Πατηνιώτης, Βαγιανάκης, Σταυράς, Παπαοικονόμου, Σκιαθίτης, Αλεξίου.*

Διαγόρας: *Μπουντίνι, Πεταυράκης Τ., Μόσχου, Πεταυράκης Σ., Διάκουλας, Μαριεττάκης, Σαντορινιός, Μελεούνης*

Νίκη Ρ (1)- Ιάλυσος 97'0-0

Το κρισιμότερο παιχνίδι του υποομίλου έμελλε να ήταν και το τελευταίο ανάμεσα στην Νίκη Ρ (1) και τον Ιάλυσο 97'. Οι γηπεδούχοι ζητούσαν δύο αποτελέσματα από αυτό το παιχνίδι (νίκη και ισοπαλία), ενώ για τους Τριαντενούς η νίκη αποτελούσε μονόδρομο. Τα λεπτά που ακολούθησαν μέχρι και το τελευταίο σφύριγμα του πρώτου διαιτητή της συνάντησης Γιώργου Κόττορου, ήταν αμφίρροπα, με την μπάλα να ανεβοκατεβαίνει ασταμάτητα και η μία φάση να διαδέχεται την άλλη. Μεγάλος πρωταγωνιστής της αναμέτρησης ο νεαρός τερματοφύλακας της Νίκης Μεσκής, που στην κυριολεξία κατέβασε τα ρολά.

Οι συνθέσεις :

Νίκη Ρ (1): *Μέσκης, Σαββάκης, Σεντής, Χατζημανώλης, Μαλιάκας, Καραγιάννης, Διακουράκης, Κούτρης*

Ιάλυσος 97': *Γερογιάννης, Αλβανός, Κουφαλάκης, Σαχίνης, Πατηνιώτης, Βαγιανάκης, Σταυράς, Παπαοικονόμου, Σκιαθίτης, Αλεξίου.*

Τα αποτελέσματα

Νίκη Ρ (1)- Διαγόρας 2-1

Ιάλυσος 97'- Διαγόρας 2-3

Νίκη Ρ(1)- Ιάλυσος 97'0-0

Στον Δ' υποόμιλο τα πράγματα ήταν πιο εύκολα, καθώς η ομάδα του Αγ. Ισιδώρου δεν εμφανίσθηκε και τις δύο προνομιούχες θέσεις που οδηγούν στην τελική φάση του τουρνουά που θα διεξαχθεί το Σάββατο 3/1 σφράγισαν οι δύο μονομάχοι Διαγόρας Β και η δεύτερη ομάδα της Νίκης Ρ (2).Το γεγονός λειτούργησε καταλυτικά, αφού απέβαλε το άγχος της πρόκρισης από τους ποδοσφαιριστές των δύο ομάδων . Στο μοναδικό παιχνίδι του υπό ομίλου που τους έφερε αντιμέτωπους , οι Βατενοί δεν αντιμετώπισαν κανένα πρόβλημα στο να φτάσουν στη νίκη, καθώς η διαφορά που τους χώριζε από τους αντιπάλους τους ήταν εμφανής.

Τα γκολ των νικητών πέτυχαν:

Από τρία οι Ζερβός, Σαρρής, ενώ δύο πέτυχε ο Τσακμακίδης. Συμμετοχή στο σκορ είχαν και οι Λερογιάννης και Καραγιάννης Ε.

Οι συνθέσεις:

Διαγόρας Β: *Φλάγκος, Σαρρής, Λερογιάννης, Καραγιάννης Ε., Ζερβός, Καργιάννης Ι., Τσακμακίδης, Γιαννόπουλος, Παπαδόπουλος, Χατζησάββας, Μικκιού, Οικονόμου.*

Νίκη Ρ (2): *Μανδάκης, Ραφτόπουλος, Βολονάκης Μ., Αξιώτης, Μηνέττας, Βολονάκης*

Τα αποτελέσματα

Αγ. Ισίδωρος –Νίκη Ρ (2) 0-2 α.α.

Διαγόρας Β-Νίκη Ρ(2) 10-0

Αγ. Ισίδωρος- Διαγόρας Β 0-2 α.α.

Τα παιχνίδια και των δύο υποομίλων διηύθυναν οι **Κόττορος, Αντωνάς και ο Γουλάρας.**

Παίρνει το κύπελλο

• Στον κυριακάτικο αγώνα με την Αίγινα ο Σταυρός θα παραλάβει το κύπελλο του περσινού πρωταθλήματος

Στις προπονήσεις και στην προετοιμασία του για τον αγώνα με την Αίγινα στις Καλυθιές την ερχόμενη Κυριακή, όπου ξαναρχίζει, το πρωτάθλημα της Α' εθνικής γυναικών επιστρέφει σήμερα ο Σταυρός.

Ο αγώνας των "πρασίνων" με τις Αιγινίτισσες έχει πανηγυρικό χαρακτήρα, καθώς στην εν λόγω αναμέτρηση η ομάδα του **Νίκου Ταχραμάνη** θα παραλάβει το κύπελλο για την περσινή κατάκτηση του πρωταθλήματος του 2ου ομίλου του περιφερειακού πρωταθλήματος γυναικών.

Ο τεχνικός της Καλυθενής ομάδας δεν αντιμετωπίζει κάποιο πρόβλημα τραυματισμού ή τιμωρίας κάποιας ποδοσφαιρίστριάς του, έτσι την Κυριακή ο Σταυρός αναμένεται εκτός απροόπτου να παραταχθεί κομπλέ κόντρα στην Αίγινα.

ΠΡΑΚΤΟΡΕΙΟ ΠΡΟΠΟ

Γεώργιος Β. Θεοδοσίου

ΔΟΚΙΜΑΣΤΕ ΤΗΝ ΤΥΧΗ ΣΑΣ ΣΤΟ ΤΥΧΕΡΟ ΠΡΑΚΤΟΡΕΙΟ

Μ. Βολονάκη 57
(πίσω από το Ξεν. Κογκό στο Ζέφυρο)
Τηλ. 22410/78850



ΜΟΥΣΙΚΟ ΕΣΤΙΑΤΟΡΙΟ

ΔΥΟ ΦΙΛΟΙ



ΧΡΟΝΙΑ ΠΟΛΛΑ 2004



Μαζί και πάλι για αξέχαστα βράδια
ΠΑΡΑΣΚΕΥΗ-ΣΑΒΒΑΤΟ ΚΑΙ ΟΛΕΣ ΤΙΣ ΕΟΡΤΕΣ

Αναλαμβάνουμε όλες τις εκδηλώσεις, στην πλήρη ανακαινισμένη αίθουσά μας

Κρατήσεις στα τηλ.: 6938 605450 και 22410 91561
Θα μας βρείτε στην παραλία Τριαντών

Ο Αρης την κούπα

Κατέλαβε την πρώτη θέση στο τουρνουά "Ζανέττεια" που έγινε χθες στα Μάσαρι, κερδίζοντας στον μεγάλο τελικό τον Αγιο Γεώργιο (1-1 κ.α., 4-2 πεν.)

Ο Αστέρας την 3η θέση κέρδισε στα πέναλτι τον Πετρώνα 4-3 (0-0 κ.α.)

Ο Αρης ήταν ο νικητής του χθεσινού τουρνουά που διεξήχθη στα Μάσαρι με την επωνυμία "Ζανέττεια" και ήταν αφιερωμένη στην μνήμη του αδικοχαμένου ποδοσφαιριστή του Αστέρα Μ., Σάββα Ζανέττου.

Οι Αρχαγγελίτες επικράτησαν στον μεγάλο τελικό του Αγίου Γεωργίου, στην διαδικασία των πέναλτι, καθώς ο κανονικός αγώνας έληξε ισόπαλος 1-1.

Εκτός των δύο παραπάνω στο τουρνουά έλαβαν μέρος ο "οικοδεσπότης" Αστέρας Μ. και ο Πετρώνας, οι οποίοι αναμετρήθηκαν στον μικρό τελικό, ως οι ηττημένοι της ημιτελικής φάσης, με τους Μασαρενούς να παίρνουν την 3η θέση κερδίζοντας επίσης 4-3 (0-0 κ.α.) στα πέναλτι.

Οι ομάδες μαζεύτηκαν γύρω στις 12 το μεσημέρι και αφού ψάλθηκε πρώτα τρισάγιο στη μνήμη του **Σάββα Ζανέττου** στη συνέχεια έγινε η κλήρωση της ημιτελικής φάσης, αναδεικνύοντας πρώτο ζευγάρι τον Αρη με τον Πετρώνα και δεύτερο τον Αστέρα Μ. με τον Αγιο Γεώργιο.

Ολοι οι αγώνες ήταν διάρκειας 45 λεπτών.

ΗΜΙΤΕΛΙΚΑ

1ος: **ΑΡΗΣ - ΠΕΤΡΩΝΑΣ 2-0 πεν. (1-1 κ.α).**

Στα πέναλτι κρίθηκε ο πρώτος αγώνας της ημιτελικής φάσης. Ο Αρης αν και είχε τον έλεγχο του παιχνιδιού και δημιούργησε φάσεις για να προηγηθεί τελικά στο ξεκίνημα του β' ημίχρονου βρέθηκε πίσω στο σκορ. Το παιχνίδι θα μπορούσε ο Πετρώνας να το είχε τελειώσει και να πάρει αυτός την πρόκριση στον μεγάλο τελικό, αλλά μια ευκαιρία που τους δόθηκε από λάθος των αμυντικών του Αρη πέρασε ανεκμετάλλευτη. Ετσι 3' πριν τη λήξη του παιχνιδιού οι Αρειανοί ισοφάρισαν και έστειλαν το παιχνίδι στα πέναλτι, όπου εκεί πιο ψύχραιμοι οι ποδοσαιριστές του και με τον **Παπαπαναγιώτου** να αποκρούει δύο πέναλτι πήραν την πρόκριση.

ΦΑΣΕΙΣ - ΓΚΟΛ

6'. Σουτ του **Παπαοικονόμου** (Πετρώνα) απέκρουσε δύσκολα ο **Παπαπαναγιώτου.**

15'. Γυριστό δυνατό σουτ του **Φλεβάρη** απέκρουσε σωτήρια ο **Δέδες.**

20'. Κεφαλιά του **Αμύγδαλου** αποκρούστηκε από το οριζόντιο δοκάρι.

23'. Πλασέ του **Κοτσίκου** μέσα από την περιοχή έφυγε λίγο άουτ.

28'. Ο **Λεβέντης** ανατράπηκε στηνπεριοχή και ο διαιτητής έδειξε το σημείο του πέναλτι, το οποίο εκτέλεσε εύστοχα ο παθών (0-1).

32'. Λάθος των αμυντικών του Αρη δεν εκμεταλλεύτηκε ο **Οικονόμου,** καθώς τον πρόλαβε ο **Παπαπαναγιώτου.**

42'. Σέντρα του **Φουτούλη,** κεφαλιά του **Κοτσίκου** από κοντά το 1-1.

Τα πέναλτι:

Μπιγκό: 1-0, **Λαμπριανός:** απόκρουση, **Παρδαλός Τσ.:** 2-0, **Λεβέντης:** απόκρουση.

Οι συνθέσεις:

ΑΡΗΣ: *Παπαπαναγιώτου, Τραχανάς, Μπαρμπαντώνης, Φουτούλης, Μαγιόγλου, Φλεβάρης (29' Παρδαλός Τσ.), Χατζηνικόλας, Μπιγκό, Αμύγδαλος, Κοτσίκος, Παπαοικονόμου.*

ΠΕΤΡΩΝΑΣ: *Δέδες, Δότας, Αργυριδάκης, Δημητρόπουλος, Μαυριός, Πομπός, Λεβέντης, Αργυρός, Λαμπριανός, Παπαοικονόμου (42' Γάσπαρης), Οικονόμου.*

2ος. **ΑΣΤΕΡΑΣ Μ. - ΑΓ. ΓΕΩΡΓΙΟΣ: 1-2**

Καλύτερος σε γενικές γραμμές ο Αγιος Γεώργιος πήρε το δεύτερο εισιτήριο για τον μεγάλο τελικό. Το α' ημίχρονο έληξε ισόπαλο 0-0, ενώ στην επανάληψη οι Μαλωνίτες αφού προηγήθηκαν 1-0 στη συνέχεια πέτυχαν και δεύτερο γκολ εξασφαλίζοντας τη νίκη τους.

Οι Μασαρενοί το μόνο που κατάφεραν ήταν να μειώσουν στην εκπνοή σε 1-2.

ΦΑΣΕΙΣ - ΓΚΟΛ

30'. Ο **Κισσανάκης** με σουτ έγραψε το 0-1.

39'. Κεφαλιά του **Πέρου** έφυγε λίγο άουτ.

41'. Σουτ του **Μαυρομούστακου** απέκρουσε ασθενώς ο **Μπαφίτης,** στην επιστροφή της μπάλας ο **Σκυλλαράκης** με πλασέ έκανε το 0-2.

43'. Σέντρα από τον **Χατζηκώστα, ο Δράκωνας** με σουτ μείωσε σε 1-2

Οι συνθέσεις:

ΑΣΤΕΡΑΣ Μ.: *Μπαφίτης, Κουρμαδιάς, Λεβεντέρης, Ράδος, Πονιάς, Καστρουνής, Σταυρίδης, Σιδεράτος, Χατζηκώστας, Δράκωνας, Μουσακίνιας (34' Πέρος).*

ΑΓ. ΓΕΩΡΓΙΟΣ: *Κούτρης Γ., Κούτρης Ν., Χατζησταμάτης, Μαυρομούστακος, Παπαδόπουλος Χ. (35' Μαυριός), Στρατής, Σ. Σκυλλαράκης, Κουτσουμπάρης, Α. Σκυλλαράκης, Μουστακέλλης, Κισσανάκης.*

ΜΙΚΡΟΣ ΤΕΛΙΚΟΣ

ΑΣΤΕΡΑΣ Μ. - ΠΕΤΡΩΝΑΣ: 4-3 πεν. (0-0 κ.α.)

Οπως το πρώτο παιχνίδι της ημιτελικής φάσης που κρίθηκε στα πέναλτι έτσι και ο μικρός τελικός είχε την ίδια τύχη.

Νικητής της διαδικασίας ο Αστέρας που πιο εύστοχος νίκησε 4-3 και κατέλαβε την 3η θέση του τουρνουά.

Ο κανονικός αγώνας έληξε 0-0, αφού δεν υπήρξαν φάσεις μπροστά από τις δύο εστίες. Πιο αξιοσημείωτη ήταν μια εκτέλεση φάουλ του **Δημητρόπουλου** στο 2' που σταμάτησε στο οριζόντιο δοκάρι.

Ετσι λοιπόν στα πέναλτι οι Μασαρενοί πήραν τη νίκη κερδίζοντας 4-3.

Οι συνθέσεις:

ΑΣΤΕΡΑΣ Μ.: *Νέσγος, Κουρμαδιάς, Λεβεντέρης, Ράδος, Καστρουνής, Δράκωνας, Πέρος (33' Χατζηκώστας), Καμπαστάνας, Αρτεμάκης, Κουμπλάς, Ζανέττος.*

ΠΕΤΡΩΝΑΣ: *Δέδες, Μαυριός Κ., Μαυριός Ν., Δότας, Μπέκας, Λαμπριανός, Δημητρόπουλος, Λεβέντης, Πομπός, Οικονόμου, Κοτσίκος.*

ΜΕΓΑΛΟΣ ΤΕΛΙΚΟΣ

ΑΡΗΣ - ΑΓΙΟΣ ΓΕΩΡΓΙΟΣ: 4-2 πεν. (1-1 κ.α).

Στα πέναλτι κρίθηκε ο νικητής του τουρνουά. Ο Αρης πιο ψύχραιμος για δεύτερη φορά και πιο εύστοχος νίκησε 4-2 και κατέλαβε την πρώτη θέση αφήνοντας την 2η στον Αγιο Γεώργιο.

Στην κανονική διάρκεια του παιχνιδιού οι δύο ομάδες αναδείχθηκαν ισόπαλες 1-1.

Οι Αρειανοί προηγήθηκαν στο 27' με πλασέ του **Παρδαλού Τσ.**, αλλά στο 35' ο **Μαυρομούστακος** μετά από ατομική προσπάθεια και σουτ ισοφάρισε σε 1-1.

Ο **Παρδαλός Τσ.** στο 44' έχασε τη μεγαλη ευκαιρία να τελειώσει το παιχνίδι, αλλά το σουτ του έφυγε ψηλά άουτ.

Η σειρά των πέναλτι.

ΑΡΗΣ: *Παπαπαναγιώτου, Φουτούλης, Τραχανάς, Μαγιόγλου, Μπιγκό, Αμύγδαλος, Παρδαλός Τσ., Παπαοικονόμου, Χατζηνικόλας, Κοντόγιαννος, Κοτσίκος.*

ΑΓ. ΓΕΩΡΓΙΟΣ: *Κούτρης Γ., Χατζησταμάτης, Στρατής, Κουτσουμπάρης, Σκυλλαράκης Α., Σκυλλαράκης Σ., Κισσανάκης, Μαυρομούστακος, Σακελλάρης, Παπαδόπουλος Χ., Μαυριός.*

ΟΙ ΑΠΟΝΟΜΕΣ

Μετά το τέλος των αγώνων ακολούθησαν οι απονομές.

Στις δύο πρώτες ομάδες δόθηκαν κύπελλα και στις άλλες δύο αναμνηστικά.

Την απονομή στον νικητή του τουρνουά έκανε ο πρόεδρος της ΕΠΣΔ, **Κλεόβουλος Χατζηγεωργίου**, ενώ στην 2η ομάδα, τον Αγιο Γεώργιο, την απονομή του Κυπέλλου έκανε ο πρόεδρος του Συνδέσμου Διαιτητών **Δημήτρης Κάπρος.**

ΕΟΡΤΑΣΤΙΚΗ ΚΑΤΑΙΓΙΔΑ

- ***Αμέτρητα γκολ και πολύ καλό θέαμα σημάδεψαν τους αγώνες του α' ομίλου του τουρνουά 5Χ5 "Supersport Bala"***

Λόγω εορτών μόνο ο α' όμιλος αγωνίστηκε αυτή την εβδομάδα, στο τουρνουά 5Χ5 που συνδιοργανώνουν το "Oasis" Soccer club, το "Supersport" και ο δήμος Ρόδου.

- ΜΠΟΚΑ- ΓΩΝΙΑ: 5-9

Κοντά στο σκορ, έως τα μέσα του 2ου ημιχρόνου βρισκόταν ο αγώνας, αλλά η καλή φυσική κατάσταση που διαθέτει η ομάδα της Γωνίας και οι καλοί παίκτες έκαναν το 5-9. Εντυπωσιακές οι αποκρούσεις από τον τερματοφύλακα της Μπόκα, που κρατούσε το θετικό αποτέλεσμα, όσο μπορούσε, πριν το τελικό σκορ.

- ΕΛΚΟΣ - ΔΥΝΑΜΟ: 7-3

Δυνατός αγώνας και κοντά στο σκορ βρίσκονταν και οι δύο ομάδες. Δεν άντεξε, όμως, η Δυναμό στην πίεση που της ασκούσε η ισχυρή ομάδα του Ελκος και έτσι φυσιολογικά ήρθε και η ήττα.

- ΠΙΡΑΝΧΑ (ΣΤΑΥΡΙΑΣ ΧΩΜ.) - ΠΑΡΤΙΖΑΝΟΙ: 9-3

Δεύτερη ήττα των πρωτοπόρων Παρτιζάνων, που λόγω των πολλών απουσιών τους ηττήθηκαν από την ισχυρή ομάδα του **Μιχάλη Μανταλιού,** Πιράνχα - Σταυριάς Χωμ., με το βαρύ σκορ 9-3. Παρά την ήττα τους οι Παρτιζάνοι εξακολουθούν να βρίσκονται στην πρώτη θέση της βαθμολογίας, αυτή τη φορά όμως, με συγκάτοικο την ομάδα Ελκος.

- ΙΠΠΟΤΕΣ - LIONS: 6-6

Παρ' όλο που προηγήθηκε, με 4-1, η ομάδα των Ιπποτών τελικά δεν κατάφερε να κερδίσει την πολύ καλή και τεχνική ομάδα των Lions. Ετσι το τελικό 6-6 μπορεί να χαρακτηριστεί σαν δίκαιο αποτέλεσμα.

Η ΒΑΘΜΟΛΟΓΙΑ

	ΑΓ.	ΒΑΘ.	ΕΠ.	ΑΜ.
1. Ελκος	7	15	39	25
2. Παρτιζάνοι	7	15	34	22
3. Πιράνχα-Σταυριάς Χ.	7	14	37	19
4. Γιούβε	7	13	43	32
5. Γωνία	7	13	38	29
6. Ιππότες	7	8	43	35
7. Lions	7	8	43	42
8. Μπόκα	7	6	20	51
9. Δυναμό	7	5	33	37
10. Λατσιάλοι	7	3	29	57

Γλέντι με το

ΓΙΩΡΓΟ ΖΕΡΒΑΚΗ

Ημέρα ***Σάββατο 3-1-2003***
Ωρα ***22.00***

Κέντρο: ΔΙΟΝΥΣΙΟΝ ΠΑΛΛΑΣ
(στ' Αφάντου)

Τηλ. Ρεζερβέ:
22410-52220,
6932 381661, 6997 031600

Οργάνωση:
ΑΠΟΛΛΩΝ
ΑΠΟΛΛΩΝΩΝ

Τιμή 25 ευρώ με πλήρες μενού και μία φιάλη κρασί ανά δύο άτομα.

Το βάρος στην φυσική κατάσταση

Χωρίς φιλικά θα κυλήσει η εβδομάδα για τον Ιάλυσο.

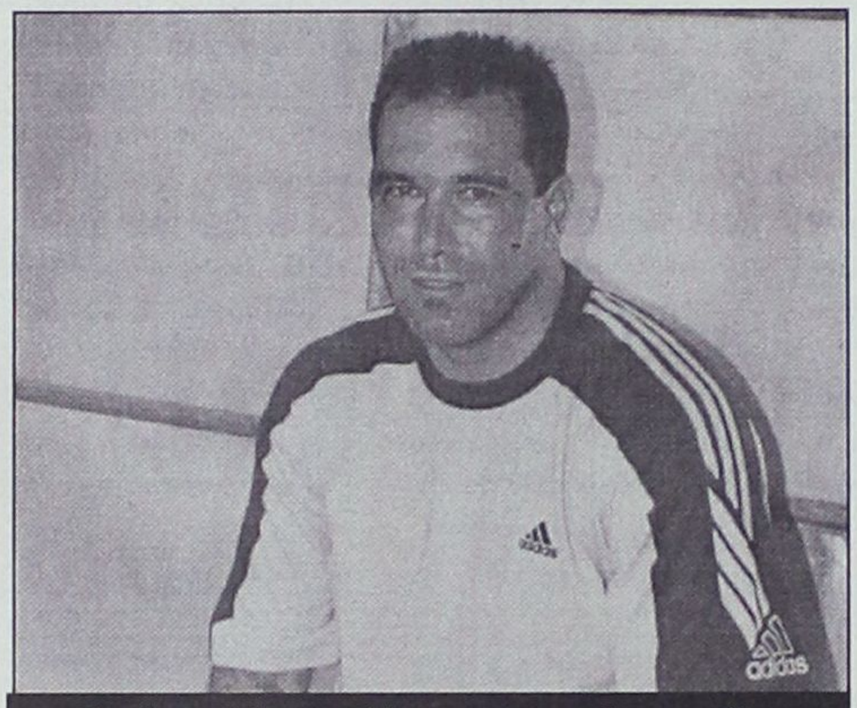

Χωρίς προβλήματα κυλάει η προετοιμασία της ομάδας του Θεόδωρου Θεοδώρου

Στις προπονήσεις επιστρέφει σήμερα μετά την ξεκούραση ο πρωτοπόρος της Α' κατηγορίας Ιάλυσος.

Οι «ερυθροκίτρινοι» εντός της εβδομάδας δεν θα δώσουν κάποιο φιλικό παιχνίδι, καθώς θα ασχοληθούν κυρίως με ασκήσεις φυσικής κατάστασης.

Κατά τ' άλλα ο τεχνικούς του Ιάλυσου **Θόδωρος Θεοδώρου** δεν αντιμετωπίζει κάποιο πρόβλημα με παίκτη του, καθώς δεν υπάρχει κάποιος τραυματίας ή τιμωρημένος.

Επιστρέφει ο Χαρικιόπουλος...

• *Στο παιχνίδι του Φοίβου με την Αναγέννηση Εμπ.*

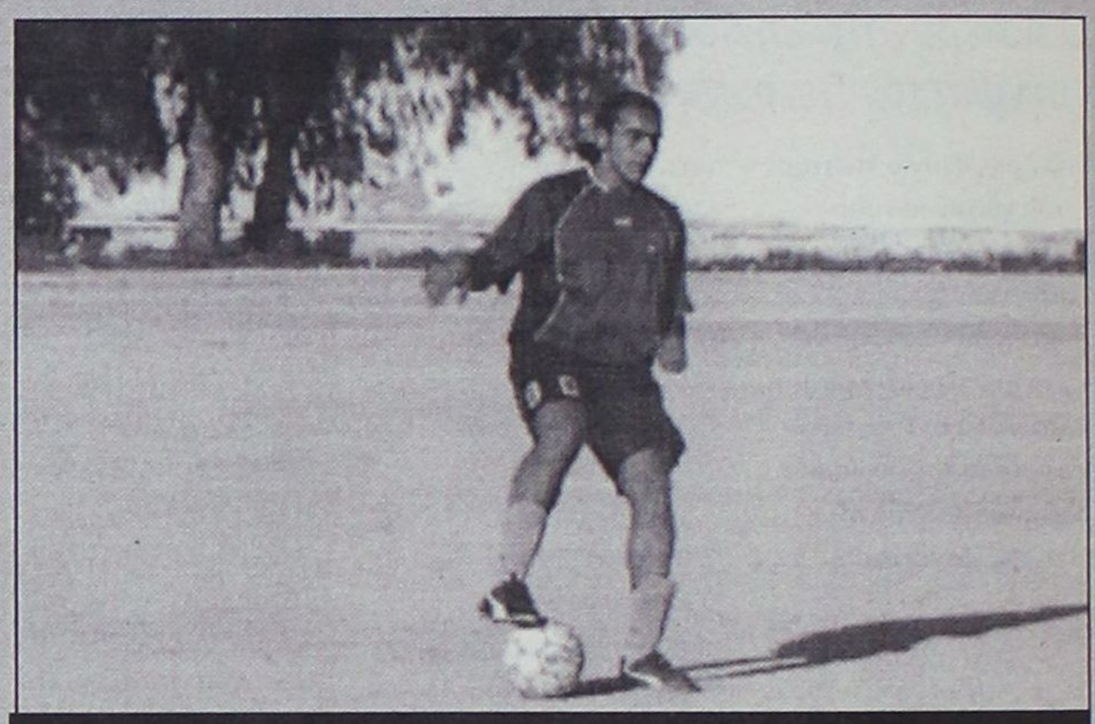

Ο Σήφης Χαρικιόπουλος «ξεχρέωσε» κι επιστρέφει στην ενεργό δράση

Σήμερα επιστρέφει στις προπονήσεις μετά τρεις ημέρες ξεκούρασης, ο Φοίβος.

Οι «κυανοκίτρινοι» της Κρεμαστής θα προπονηθούν κανονικά τις καθημερινές μέρες της εβδομάδας, ενώ το Σαββατοκύριακο υπάρχει ενδεχόμενο διεξαγωγής κάποιου φιλικού αγώνα.

Ο τεχνικός του Φοίβου **Κώστας Παπαοικονόμου** δεν αντιμετωπίζει κάποιο πρόβλημα τραυματισμού παίκτη του ή τιμωρίας εν όψει της επανέναρξης του πρωταθλήματος.

Από την άλλη το ευτυχές γεγονός για τους Κρεμαστενούς είναι ότι την ερχόμενη αγωνιστική όπου ο Φοίβος αντιμετωπίζει εκτός έδρας την Αναγέννηση, επιστρέφει ο **Χαρικιόπουλος** που εξέτισε την τιμωρία του στο παιχνίδι της περασμένης αγωνιστικής με την Ασπίδα Απολακκιάς.

Φιλικό αύριο...

• *Για τον Διαγόρα Β. με την Αναγέννηση στο Καρακόνερο.*

Μετά το ρεπό του Σαββατοκύριακου, όπου είχαν την ευκαιρία για ξεκούραση από τα ποδοσφαιρικά δρώμενα, οι παίκτες και η τεχνική ηγεσία του Διαγόρα Βατίου, επιστρέφουν σήμερα με προπόνηση.

Αύριο θα δώσουν φιλικό στο Καρακόνερο με αντίπαλο την Αναγέννηση Ρόδου, ενώ θα ακολουθήσουν ακόμα δύο προπονήσεις εντός της εβδομάδας.

Παράλληλα ο παίκτης-προπονητής του Διαγόρα της Νότιας Ρόδου **Γιάννης Καμπούρης** δεν αντιμετωπίζει κάποιο πρόβλημα τραυματισμού κάποιου παίκτη του και μοναδικός τραυματίας παραμένει ο **Κώστας Ροδίτης** ο οποίος αναμένεται να επιστρέψει στα γήπεδα κατά πάσα πιθανότητα μέσα στον Φεβρουάριο.

Παράλληλα εν όψει της επανέναρξης του πρωταθλήματος το μεθεπόμενο Σαββατοκύριακο και της αναμέτρησης με τον Α.Ε.Ρ.Α. στο Βάτι, οι Διαγοριδείς δεν έχουν κάποιο τιμωρημένο ποδοσφαιριστή.



Σ' άλλο ένα φιλικό τεστ θα υποβάλλει αύριο τους ποδοσφαιριστές του ο Γιάννης Καμπούρης.

Προπονήσεων συνέχεια...

• *Τέσσερις ημέρες ρεπό είχε δώσει στους ποδοσφαιριστές του ο Βαγγέλης Χοσάδας.*

Μετά το τετραήμερο ρεπό του, επιστρέφει σήμερα στις προπονήσεις ο Α.Ε.Ρ.Α.

Η ομάδα του **Βαγγέλη Χοσάδα** θα προπονηθεί κανονικά μέσα στην εβδομάδα, ενώ την έρχόμενη Κυριακή ο Α.Ε.Ρ.Α. θα διοργανώσει το καθιερωμένο ετήσιο τουρνουά στην μνήμη του αείμνηστου **Νίκου Ματθαίου**, με την συμμετοχή εκτός των διοργανωτών, τον Τ.Ε.Λ. της Ρόδου, του Εθνικού Αρχίπολης και άλλης μιας ομάδας που εκκρεμεί ακόμα.

Οσον αφορά τα αγωνιστικά προβλήματα της Αφαντενής ομάδας, δεν υπάρχει κάποιο νέο πρόβλημα καθώς τραυματίες είναι μόνο οι **Παπαγεωργίου** και **Σπανός**.

Ο δεύτερος αναμένεται να επιστρέψει κανονικά στον αγώνα της ερχόμενης αγωνιστικής στο Βάτι κόντρα στον τοπικό Διαγόρα.

Παράλληλα στην συγκεκριμένη συνάντηση ενδέχεται να επιστρέψει και ο **Παπαγεωργίου**, ενώ δεν θα αγωνιστεί ο **Λυριστής** που έχει να εκτίσει ακόμα δύο αγωνιστικές ως τιμωρημένος.



Τέσσερις ημέρες ρεπό είχε δώσει στους ποδοσφαιριστές του ο Βαγγέλης Χοσάδας.

Δύο φιλικά για Ηρακλή Μ.

• *Η ομάδα των Μαριτσών θα δώσει φιλικά παιχνίδια με Δαμάγητο και Δόξα Ψ. αντίστοιχα μέσα στην εβδομάδα.*

Κανονικά προπονήθηκε το Σάββατο ο Ηρακλής Μαριτσών.

Η ομάδα του **Σάββα Ορφανίδη** χθες είχε ρεπό και σήμερα επιστρέφει στις προπονήσεις.

Μέσα στην εβδομάδα οι Μαριτσενοί θα δώσουν δύο φιλικά.

Το πρώτο αύριο στον Θεολόγο όπου θα αντιμετωπίσουν τον τοπικό Δαμάγητο.

Το Σάββατο οι Ηρακλιδείς θα δώσουν το δεύτερό τους φιλικό στην Παστίδα με αντίπαλο την Δόξα Ψίνθου.

Ο προπονητής του Ηρακλή δεν αντιμετωπίζει κάποιο πρόβλημα τραυματισμού ή τιμωρίας ποδοσφαιριστή του.

Στην αναμέτρηση μάλιστα της ερχόμενης -14ης αγωνιστικής- στην οποία ο Ηρακλής υποδέχεται τον Ευαγόρα, επιστρέφουν για την ομάδα των Μαριτσών οι **Κούρος** και **Μανωλάς**, οι οποίοι αποθεραπεύτηκαν από τον τραυματισμό τους.



Με τη διεξαγωγή φιλικών παιχνιδιών ο Σάββας Ορφανίδης θέλει να διατηρήσει την καλή κατάστση στους ποδοσφαιριστές του.

Κάρτα LiveSms

ΟΛΑ τα αποτελέσματα των αγώνων του στοιχήματος στο κινητό σου, *εύκολα, άμεσα και οικονομικά* **ΤΩΡΑ!**

1. Ξυνεις την καρτα και στελνεις μια φορα τον κωδικό της στο 4121. Αυτό ήταν...
2. Μπορείς να πάρεις μέχρι και 50 μηνύματα με τα σκορ των αγώνων κάθε στιγμή.
3. Αν θες, πολύ απλά, παίρνεις μόνο το σκορ του 1ου και 2ου ημιχρόνου, αυτόματα, όποτε τελειώσουν! Σίγουρα και ξένοιαστα...

Ξέχνα την αναμονή για τα σκορ, πάρε την κάρτα και μπες στο παιχνίδι !

Η κάρτα LiveSms κυκλοφορεί σε όλα τα περίπτερα και κοστίζει *μόλις 6 Ευρώ*. Περιέχει φυλλάδιο οδηγιών

Πληρώνεις εως και 0,12 Ευρώ /μήνυμα (μαζι με το ΦΠΑ) και δεν χρεώνεις το κινητό σου με παράλογα ποσά...



Φάκελος: Γήπεδα

Για να φτάσει κάποιος στο σημείο να πει ότι έχουμε βελτίωση στο Ροδίτικο και κατ' επέκταση στο Δωδεκανησιακό ποδόσφαιρο δεν φτάνει μόνο να έχεις ταλέντα, καλούς παίκτες και ωραίο θέαμα αλλά βασικά πρέπει να έχεις τους ανάλογους χώρους οι οποίοι θα βοηθήσουν όχι μόνο να αναπτυχθεί το άθλημα αλλά θα συμβάλλει σημαντικά στην δημιουργία υποδομών και στην εκμάθηση του βασιλιά των σπορ στα μικρά παιδιά, σε περιβάλλον οικείο και φιλικό προς αυτά.

Η πορεία των έργων για το πού βρίσκονται αυτή την στιγμή οι ανακατασκευές των γηπέδων σε Μαριτσά, Παραδείσι και Εμπωνα

Εστω και αργά τα γήπεδα στην Ρόδο ολοένα και οδηγούνται προς τον σωστό δρόμο, με την τοποθέτηση φυσικού ή τεχνητού χλοοτάπητα, ηλεκτροφωτισμό για βραδινή προπόνηση ή παιχνίδια και δημιουργία βοηθητικών χώρων.

Αυτή την στιγμή γήπεδα με χλοοτάπητα στο νησί μας έχουμε:

Το Δημοτικό Στάδιο "Διαγόρας", το Οικονομίδειο στην Ιαλυσό, στον Αρχάγγελο και στις Καλυθιές. Πολύ μικρός ο αριθμός αν αντιπαραθέσουμε τον αριθμό των Σωματείων που δραστηριοποιούνται εδώ.

Χάρις στο πρόγραμμα "Ελλάδα 2004" τρία ακόμη γήπεδα θα αποκτήσουν σύγχρονη κι ανθρώπινη μορφή. Στα Μαριτσά είναι το πρώτο στο οποίο έχουν ξεκινήσει οι εργασίες και βρισκόμαστε κοντά στο σημείο της αποπεράτωσης. Πιο συγκεκριμένα έχει διαμορφωθεί ο αγωνιστικός χώρος, έχει γίνει η σπορά του χλοοτάπητα, η ποιότητα του οποίου είναι η καλύτερη δυνατή σύμφωνα με τους ειδικούς, παρά τις βροχές των τελευταίων ημερών, οι οποίες αντίθετα απ' ότι θα πίστευαν οι περισσότεροι, είναι πολύ ωφέλιμες για το χόρτο. Βέβαια σε κάποια σημεία στο τεραίν υπάρχουν κάποια κενά αλλά ούτως ή άλλως το γήπεδο θα παραδοθεί από τον υπεύθυνο εργολάβο τελειωμένο. Οπότε όπου χρειάζεται θα γίνουν οι απαιτούμενες διορθωτικές κινήσεις. Παράλληλα με τον τάπητα, οι πυλώνες για τους προβολείς έχουν τοποθετηθεί αλλά εκτός από τις λάμπες πρέπει να φτιαχτεί και ο απαραίτητος υποσταθμός από την ΔΕΗ. Εκτός όμως από το 11Χ11 έχουμε και το γήπεδο του 5Χ5 που είναι σχεδόν ολοκληρωμένο και βρίσκεται στον χώρο που ήταν παλαιότερα το γήπεδο του μπάσκετ. Πέρα από τα παραπάνω ο Δήμος Πεταλούδων θα κάνει και συμπληρωματικά έργα όπως είναι ο ελαιοχρωματισμός όλων των μερών εντός κι εκτός γηπέδου, το σκέπασμα όλης της εξέδρας με στέγαστρο, η συντήρηση των κτιριακών εγκαταστάσεων καθώς και η δημιουργία βοηθητικού μίνι γηπέδου ανάμεσα στο 5Χ5 και στο κυρίως γήπεδο. Η παράδοση του όλου έργου αναμένεται με τις καλύτερες προβλέψεις να γίνει τον Φεβρουάριο.

Στο Παραδεισι τώρα κι εκεί ξεκίνησαν οι εργασίες για την τοποθέτηση χλοοτάπητα και προβολέων, αλλά εδώ υπάρχει ένα σοβαρότατο πρόβλημα που προέκυψε κατά την πορεία τους. Οι εκσκαφές που έγιναν προκειμένου να διαμορφωθεί κατάλληλα ο αγωνιστικός χώρος για να φυτευτεί φυσικός χλοοτάπητας έφεραν στο φως αρχαιολογικά ευρήματα.

Από την μία πλευρά βέβαια το γεγονός αυτό είναι πολύ καλό αφού νέοι θησαυροί από την αρχαιότητα αναδεικνύονται και προστίθενται στην ήδη πλούσια ιστορία μας αλλά από την άλλη άναψε το κόκκινο φως για την συνέχιση του έργου.

Τώρα πλέον έχει επιληφθεί η Αρχαιολογική Υπηρεσία και από αυτήν θα εξαρτηθεί το εάν και πότε θα ξαναρχίσουν οι εργασίες.

Φεύγοντας από τον Δήμο Πεταλούδων συνεχίζουμε το οδοιπορικό μας στην αναμόρφωση των γηπέδων και φτάνουμε στην ορεινή Εμπωνα. Το έργο έχει δημοπρατηθεί κι εκεί και σύμφωνα με τον δήμαρχο Αταβύρου κ. **Κυριακούλη** οι γραφειοκρατικές διαδικασίες έχουν ξεπεραστεί και αναμένεται να ξεκινήσει ο εργολάβος τις απαραίτητες εργασίες αμέσως μετά τις γιορτές των Φώτων. Σύμφωνα με τους όρους της δημοπράτησης το κανονικό γήπεδο θα πρέπει να παραδοθεί έτοιμο με φυσικό χλοοτάπητα και ηλεκτροφωτισμό καθώς και γήπεδο 5Χ5 μετά από περίπου 14 μήνες, αλλά ήδη ασκούνται πιέσεις από την Δημοτική Αρχή για να γίνει νωρίτερα η αποπεράτωση. Συν τοις άλλοις θα γίνει περίφραξη του γηπέδου αλλά και εργασίες συντήρησης. Το έργο είναι προϋπολογισμού 150.000.000 δρχ. Παραμένοντας στον ίδιο Δήμο να σας τονίσουμε ότι μέσα στο 2004 είναι προγραμματισμένη μελέτη για βελτίωση του γηπέδου της Κρητηνίας αλλά και κατασκευή γηπέδου 5Χ5 στο ίδιο Δημοτικό Διαμέρισμα, προϋπολογισμού 50.000.000 δρχ. Τα έργα αυτά στον εν λόγω δήμο εντάσσονται επίσης στο πρόγραμμα "Ελλάδα 2004". Συμπέρασμα: Γίνονται αργά αλλά σταθερά βήματα προς την καλυτέρευση των γηπέδων ποδοσφαίρου στο νησί μας, αλλά το σίγουρο είναι πως ακόμη βρισκόμαστε πολύ πίσω σε αυτό τον τομέα και ευχή όλων όσων ασχολούνται με το άθλημα είναι το 2004 να αποκτήσουμε ακόμη περισσότερους αγωνιστικούς χώρους με χλοοτάπητα που θα συμβάλλουν στην ανάπτυξη του βασιλιά των σπορ αλλά και στην προσέλκυση νέων παιδιών που δεν θα φοβούνται να παίξουν μπάλα και να πέσουν κάτω!

Ανεβάζει τους ρυθμούς

- *Με την πραγματοποίηση μίνι προετοιμασίας θα αποχαιρετήσει την χρονιά ο Κλεόβουλος*

Η αναβολή των πρωταθλημάτων των προηγούμενων εβδομάδων και η παύση λόγω των εορτών, λειτούργησαν θετικά στις τάξεις του Κλεόβουλου και στον προπονητή της ομάδας **Άκη Δελαπόρτα,** που δεν αντιμετωπίζουν πλέον το παραμικρό πρόβλημα εντός των τειχών της ομάδας.

Τα προβλήματα τραυματισμού που αντιμετώπιζαν οι ποδοσφαιριστές το τελευταίο διάστημα δεν υφίστανται πλέον, γεγονός που δίνει την δυνατότητα στον **Δελαπόρτα** να ξεκινήσει από σήμερα την προγραμματισμένη μίνι προετοιμασία, που αποσκοπεί στην καλυτέρευση της αγωνιστικής κατάστασης των ποδοσφαιριστών του.

Μοναδικός απών θα είναι ο **Ξένος,** που βρίσκεται τις τελευταίες ημέρες στην Πάτρα για προσωπικούς λόγους και η επιστροφή του αναμένεται να πραγματοποιηθεί στης 4 του Ιανουαρίου. Όαση στην απραξία των ημερών αναμένεται να αποτελέσει το τουρνουά 45λέπτων που διοργανώνει ο ΑΕΡΑ προς τιμή του αδικοχαμένου **Νίκου Ματθαίου,** που θα διοργανωθεί για δεύτερη συνεχή χρονιά, την ερχόμενη Κυριακή 4/1. Πιθανοί αντίπαλοι του Κλεόβουλου αναμένεται να είναι οι Ηρακλής Μ., ο διοργανωτής ΑΕΡΑ η Υπερακαδημία της Ρόδου, ενώ πιθανή είναι και η συμμετοχή της Ρόδου, κάτι που αναμένεται να ξεκαθαρίσει τις επόμενες ημέρες.



Η διακοπή λόγω των εορτών έδωσε την ευκαιρία στον Άκη Δελαπόρτα να προετοιμάσει τους ποδοσφαιριστές ακόμη καλύτερα στο τομέα της φυσικής κατάστασης

Τουρνουά "Παναγιώτης Τριγένης"

- *Το διοργανώνει την ερχόμενη Κυριακή 4/1 ο Αγιος Γεώργιος*

Το Διοικητικό συμβούλιο του Αγίου Γεωργίου Μαλώνας, όπως κάθε χρόνο έτσι και φέτος θα τιμήσει την μνήμη του αδικοχαμένου τερματοφύλακα **Παναγιώτη Τριγένη** με την διεξαγωγή τουρνουά που θα γίνει την **Κυριακή 4 Ιανουαρίου 2004.** Στην εκδήλωση θα κληθούν να δώσουν το παρόν, οι ομάδες στις οποίες αγωνίστηκε ο **Παναγιώτης (Διαγόρας Ρόδου, Διαγόρας Βατίου, Ιάλυσος και Αγιος Γεώργιος Μαλώνας).**

Ενδιαφέρον έχει εκδηλωθεί από την ομάδα της Ελληνικής Αστυνομίας στην οποία υπηρετούσε ο αείμνηστος και πιθανόν να λάβει μέρος και η ποδοσφαιρική ομάδα των Αστυνομικών.

Περισσότερες λεπτομέρειες θα ανακοινωθούν εντός της επόμενης εβδομάδας.

"ΚΒΟ BANTIS"

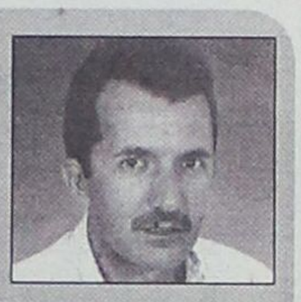

Να αξιολογήσουν οι Δήμαρχοι του νησιού, το έργο των προέδρων των ΔΟΝΑ

Υπάρχει μια διαπίστωση απλή, που παραδέχεται όλη η ανθρωπότητα (θρησκευόμενοι και άθεοι), ότι ο Ιησούς Χριστός **εκπαίδευσε δώδεκα (12) ανθρώπους** που με την σειρά τους επηρέασαν τόσο πολύ τον κόσμο ώστε ο χρόνος να καταγράφεται πλέον ως προς **π.Χ.** και μετά **μ.Χ.** την παρουσία του επί της γης.

Συνεργάσθηκε με απολύτως ανθρώπινα και καθόλου θεϊκά όντα τα οποία παρά την **έλλειψη γραμματικών γνώσεων** και τον **δύστροπο χαρακτήρα** τους, κατάφεραν να ολοκληρώσουν το έργο που τους ανέθεσε να πραγματοποιήσουν.

Ακόμα και ο Χριστός ήξερε ότι δεν μπορούσε να **αλλάξει** τον κόσμο μόνος Του, έπρεπε να συγκροτήση μια ικανή ομάδα που θα εκτελούσε τις ιδέες Του.

Ενα μήνυμα που λόγω των επικείμενων αναδιαρθώσεων αρχές του έτους, στα εννέα (9) Δημαρχεία του νησιού μας καλό είναι να το λάβουν σοβαρά υπ' όψιν τους ορισμένοι, μεταξύ των Δημάρχων μας. Που άλλοι συμπεριφέρονται σαν **Τζον Γουεινς** ή **Ηρακλείδες** προσπαθώντας να τα κάνουν όλα μόνοι τους και άλλοι που επέλεξαν λάθος άτομα για να υλοποιήσουν τα οράματά τους.

Και ποιος Δήμαρχος δεν θα ήθελε να κάνει τόσα σημαντικά έργα ώστε οι επόμενες γενεές, πολλά χρόνια αργότερα, θα έχουν σαν σημείο αναφοράς το **όνομά τους.** Για να χρονολογούν πότε έγιναν κάποια γεγονότα ή έργα στην πόλη τους έστω κι αν δεν έγιναν απ' αυτούς.

Γνωρίζουν ότι ένας δημιουργικός Δήμαρχος μένει στην ιστορία όταν στο μέλλον οι πολίτες του Δήμου θυμούνται το όνομά του. **Και όλα τα έργα γι' αυτούς γίνανε πριν, μετά και κατά** την διάρκεια της θητείας του αγνοώντας τα ονόματα των άλλων δημάρχων.

Ομως πως θα γίνει αυτό αν δεν υπάρχει γύρω τους ομάδα **ικανών** και **έμπιστων** ανθρώπων που θα ολοκληρώσουν τις ιδέες τους;

Τώρα που τελειώνει το 2003 και λογικά θα επανεξετάσουν το έργο όλων των δημοτικών συμβούλων που τοποθέτησαν σε σημαντικές θέσεις. Ας αξιολογήσουν το έργο και των **εννέα (9) προέδρων-ΔΟΝΑ** μήπως και κάποιοι είναι ακατάλληλοι γι' αυτή την θέση.

Και ας φροντίσουν το 2004 να τον "περιβάλλουν" με **περισσότερο έλεγχο** και **λιγότερη εμπιστοσύνη.**

Γιατί ακόμα και οι μαθητές του Χριστού ναι μεν πίστευαν σε Αυτόν και τις ιδέες Του, αλλά είχαν τον **φόβο** ότι έλεγχε τις πράξεις και τα λόγια τους από τον ουρανό.

Βογιατζόγλου Τάσος

ΠΡΟΣΚΛΗΣΗ ΑΓ. ΓΕΩΡΓΙΟΥ

Το Διοικητικό Συμβούλιο και οι ποδοσφαιριστές του Αγίου Γεωργίου Μαλώνας σας προσκαλούν στην ετήσια χοροεσπερίδα που διοργανώνουν ανήμερα την Πρωτοχρονιά 01-01-2004 στην αίθουσα "ΣΑΒΒΑΣ" στα Κολύμπια.

Υπόσχονται κέφι, χορό, εκπλήξεις και πλούσια λαχειαγορά.

Τιμή εισόδου: Με πλήρες μενού και απεριόριστη κατανάλωση αλκοόλ 25,00 ευρώ.

Ωρα έναρξης: 20.30

Σας περιμένουμε
Χρόνια Πολλά
Καλή Χρονιά

Λαμπρά εγκαίνια

ΠΑΡΟΥΣΙΑ ΑΡΚΕΤΟΥ ΚΟΣΜΟΥ ΚΑΙ ΜΕ ΣΥΝΑΡΠΑΣΤΙΚΟΥΣ ΑΓΩΝΕΣ ΕΓΙΝΑΝ ΤΑ ΕΓΚΑΙΝΙΑ ΓΙΑ ΤΟ ΝΕΟ ΓΗΠΕΔΟ ΤΗΣ ΜΕΣΑΝΑΓΡΟΥ

ΜΕΣΑΝΑΓΡΟΣ (ΧΩΡΙΤΗΣ ΙΣΙΔΩΡΟΣ)

Παρουσία αρκετού κόσμου η ομάδα της Μεσαναγρού εγκαινίασε με τον καλύτερο δυνατό τρόπο το νέο της γήπεδο, μέσα σε μία καθαρά εορταστική ατμόσφαιρα. Προς τιμή των εγκαινίων του νέου γηπέδου διεξήχθη ποδοσφαιρικό τουρνουά με την συμμετοχή των ομάδων Παλαίμαχοι Δ.Ν.Ρόδου, Ασπίδα Απ., Διαγόρας Β., Κατταβιά, Ο.Φ.Ιστρίου, Ασκληπειό και φυσικά της Α.Ε.Μεσαναγρού.

Οι αγώνες ήταν διάρκειας 30 λεπτών ο κάθε αγώνας που χωριζόταν σε δύο ημίχρονα των 15 λεπτών. Σε περίπτωση ισοπαλίας τότε προσχωρούσαμε στην διαδικασία των πέναλτι. Οι παρευρισκόμενοι πάντως είναι σίγουρο πως εκτός των άλλων απόλαυσαν ένα ωραίο ποδοσφαιρικό θέαμα με αρκετά γκολ και πολλές συγκινήσεις. Ανάμεσα στους επισήμους που έδωσαν το παρών ήταν φυσικά ο Δήμαρχος Νότιας Ρόδου **Μανώλης Σαββής,** ο συνεπίκουρος Δημάρχου σε αθλητικά θέματα του Δήμου Ροδίων **Κάλλιστος Διακογεωργίου,** Δημοτικοί σύμβουλοι του νοτιότερου δήμου του νησιού μας καθώς και παράγοντες των ομάδων.

Την πρώτη θέση του τουρνουά την κατέκτησε δίκαια η ομάδα της Κατταβιάς που νίκησε το Ασκληπειό στον τελικό με 1-0.

Μετά το τέλος των παιχνιδιών είχαμε απονομή κυπέλλου στην ομάδα της Κατταβιάς, στις συμμετέχουσες ομάδες τιμητική πλακέτα και ακολούθησε μπουφές στην αίθουσα εκδηλώσεων του Δ.Δ. Μεσαναγρού.

Λίγες ώρες αργότερα στην ίδια αίθουσα, η Α.Ε. Μεσαναγρού πραγματοποίησε την ετήσια χοροεσπερίδα της στην διάρκεια της οποίας τίμησε το Ιδρυτικό Συμβούλιο της ομάδας.

Οι αγώνες καθώς και ο δρόμος προς τον τελικό είχε ως εξής :

1ος αγώνας

Α.Ε.ΜΕΣΑΝΑΓΡΟΥ-ΑΣΚΛΗΠΕΙΟ 2-3 πεν. (0-0)

Ισοδύναμες οι δύο ομάδες παρά τις ευκαιρίες που δημιούργησαν μπροστά στις δύο εστίες δεν κατάφεραν να πετύχουν κάποιο γκολ στην διάρκεια των 30 λεπτών κι έτσι οδηγήθηκαν στα πέναλτι. Στην Ρώσικη ρουλέτα σκόραρε μία φορά περισσότερο το Ασκληπειό κι έτσι πήρε την πρόκριση στην ημιτελική φάση.

2ος αγώνας

ΑΣΠΙΔΑ ΑΠ. – ΚΑΤΤΑΒΙΑ 0-2

Καλύτερη η ομάδα της Κατταβιάς στην μεγαλύτερη διάρκεια του παιχνιδιού έβγαινε πιο απειλητικά μπροστά στην αντίπαλη εστία την οποία κατόρθωσε να την παραβιάσει δύο φορές και να είναι έτσι η δεύτερη ομάδα που πήρε το εισιτήριο για τα ημιτελικά, αφού η Ασπίδα αν και προσπάθησε δεν μπόρεσε να απειλήσει τον αντίπαλο της.

3ος αγώνας

Ο.Φ.Ι. – ΔΙΑΓΟΡΑΣ Β. 5-4 πεν. (0-0)

Ακόμα ένα παιχνίδι το οποίο κρίθηκε στην διαδικασία των πέναλτι. Οι δύο αντίπαλοι τελείωσαν άσφαιροι την κανονική διάρκεια της συνάντησης αλλά στην συνέχεια την παράσταση την έκλεψε ο τερματοφύλακας της ομάδας της Ιστρίου Παναγιώτης Δημητρίου που απέκρουσε τρεις φορές την μπάλα και στην ουσία ήταν ο παίκτης που έδωσε την πρόκριση στην ομάδα του.

ΗΜΙΤΕΛΙΚΗ ΦΑΣΗ

1ος αγώνας

ΑΣΚΛΗΠΕΙΟ – ΠΑΛΑΙΜΑΧΟΙ Ν.ΡΟΔΟΥ 2-0

Παρά τα χρονάκια τους οι Παλαίμαχοι δυσκόλεψαν περισσότερο απ'ότι δείχνει το τελικό σκορ την ομάδα του Ασκληπειού, η οποία όντας πιο γυμνασμένη και με πιο νεανικό πρόσωπο κατάφερε να πάρει την πρόκριση για τον τελικό.

2ος αγώνας

Ο.Φ.Ι. – Κατταβιά 6-7 πεν. (2-2)

Ο δεύτερος ημιτελικός ήταν συναρπαστικός αφού οι φιλοξενούμενοι έχοντας τον έλεγχο του παιχνιδιού προηγήθηκαν με 2-0 αλλά μετά φαίνεται ότι επαναπαύτηκαν στο σκορ. Αυτό το εκμεταλλεύθηκαν οι αντίπαλοι τους και με δύο αντεπιθέσεις ισοφάρισαν σε 2-2. Τελικά οι Κατταβενοί ήταν πιο εύστοχοι και πήγαν στον τελικό.

ΤΕΛΙΚΟΣ

ΑΣΚΛΗΠΕΙΟ-ΚΑΤΤΑΒΙΑ 0-1

Καλύτερη η ομάδα της Κατταβιάς πέτυχε ένα γκολ που ήταν αρκετό για να της χαρίσει τη νίκη και την δίκαια κατάκτηση του τουρνουά, αφού σε γενικές γραμμές ήταν σε πιο καλή κατάσταση απ'όλες τις υπόλοιπες συμμετέχουσες ομάδες.

Οι συνθέσεις των ομάδων :

Α.Ε. Μεσαναγρού: *Ρίζος, Βαρλάκης, Σταματάκης Κ., Ροδίτης, Αξιώτης, Γεωργάς, Σταματίου, Ατσαλάκης, Σταματάκης Ν., Κλήμης, Παρασκευάς, Μακριάς, Κανάκης, Ευστρατίου, Μπαϊράμης.*

Ασκληπειό: *Κουγκράς, Χατζηκώστας, Ματσάγκος, Πατούνας, Παπαβασιλείου, Κλημαντής, Χωρίτης, Κολέτσης, Καρακατσάνης, Μπαϊράμης, Ματσάγκος Μ., Διακολουκάς.*

Ασπίδα Απ.: *Λύμουρας, Σαράγιας, Κανάκης, Παπαϊωάννου, Μελεούνης, Αποκούραστος, Μάκρας, Καψαλάκης, Παπανδρέου, Ζάταρας, Βαρδόπουλος.*

Κατταβιά: *Χατζηδημητρίου, Πέτρου, Τερεζάκης, Νισύριος, Παπαϊωάννου, Κωνσταντόπουλος Κ., Κατσαμπάς, Μερκούρης, Αλεβιζόπουλος, Σβύνος, Καζώνης, Ζανετής, Αρνάς.*

Ο.Φ.Ιστρίου: *Δημητρίου Π., Αυγουστάκης Κ., Αυγουστάκης Μ., Δημητραδιού, Παπουτσάκης, Κωστίδης, Λεβάκης, Χωρίτης, οικονόμου, Δημητρίου Θ., Κοτσάνης, Παπακώστας, Καραγεωργίου.*

Διαγόρας Β.: *Αναστασάς, Μάκρας, Τσιβρινής, Καράμπης, Μαλιάκας, Καμπούρης Αθ., Μύρτο, Φωτείνης, Μαγιόγλου, Φαρμακαλής, Καμπούρης Ι.*

Παλαίμαχοι Ν.Ρόδου: *Θαρρενός, Σταματάκης Κ., Σταματάκης Μ., Μικκιού, Κανάρης, Καραγιάννης, Κουγκράς, Γαϊτάνος, Σαββίδης, Διαμαντής, Σοφός, Χατζηκώστας, Λέργος*

Γεμίζουν τις μπαταρίες

Η ΑΓΩΝΙΣΤΙΚΗ ΑΠΡΑΞΙΑ ΤΩΝ ΗΜΕΡΩΝ ΚΑΙ Η ΧΡΗΣΗ ΤΟΥ ΡΕΠΟ ΤΗΣ 14ης ΑΓΩΝΙΣΤΙΚΗΣ, ΔΙΝΟΥΝ ΕΞΤΡΑ ΧΡΟΝΟ ΣΤΟΥΣ ΠΑΡΑΔΕΙΣΙΩΤΕΣ ΓΙΑ ΞΕΚΟΥΡΑΣΗ

Σε χαλαρούς ρυθμούς συνεχίζεται η προετοιμασία του Κλεάνθη σε αυτή την νεκρά ποδοσφαιρική περίοδο των εορτών. Η αγωνιστική απραξία και το ρεπό που θα έχουν με την έναρξη του πρωταθλήματος (αγωνίζονται με τον Καλυμνιακό) τους δίνει τα χρονικά περιθώρια για ξεκούραση μετά την προσπάθεια των πρώτων 13ων αγωνιστικών, οι οποίες θα μπορούσαν να χαρακτηριστούν επιτυχημένες, αφού η ομάδα του Παραδεισίου βρίσκεται στην τρίτη θέση τέσσερις βαθμούς μακριά από την κορυφή. Το γεγονός αυτό δεν θα μπορούσε να αφήσει ανικανοποίητους τους ιθύνοντες και φιλάθλους του συλλόγου που θα παλέψουν μέχρι και την τελευταία στιγμή την παραμονή και την κατάληψη μία εκ' των τριών θέσεων του βαθμολογικού πίνακα.



Αντίπαλο για φιλικό παιχνίδι ψάχνει μέσα στην εβδομάδα, ο Αντώνης Οικονόμου

Αγωνιστικά προβλήματα δεν φαίνεται να αντιμετωπίζει ο προπονητής της ομάδας **Αντώνης Οικονόμου,** που στις τελευταίες προπονήσεις είχε στην διάθεση του όλους τους ποδοσφαιριστές ετοιμοπόλεμους. Το μοναδικό πρόβλημα που υπήρχε, άκουγε στο όνομα του **Μανιά**, που και αυτός με την σειρά του εντάχθηκε στα αγωνιστικά πλάνα του προπονητή του ,καθώς ξεπέρασε την ποινή τιμωρίας που του επεβλήθη.

Απόντες από τις προπονήσεις του συλλόγου που αναμένεται να ξεκινήσουν σήμερα μετά από το τετραήμερο ρεπό που χορηγήθηκε την προηγούμενη εβδομάδα, θα είναι οι **Αραπατζόγλου, Σοκολάκης** και ο **Διακαντώνης** που εξασφάλισαν άδεια δέκα ημερών , για να επισκεφτούν τις ιδιαίτερες πατρίδες του. Από εκεί και πέρα υπάρχει σκέψη να πραγματοποιηθεί φιλικό παιχνίδι εντός της εβδομάδας χωρίς όμως να έχει βρεθεί ο αντίπαλος.

Φιλική κόντρα

Ο ΑΚΟΥΣΙΑΛΟΣ ΚΕΡΔΙΣΕ ΣΤΗΝ ΣΑΛΑΚΟ ΤΗΝ ΑΣΠΙΔΑ 2-1

ΣΑΛΑΚΟΣ

Ακόμη μία νίκη έστω και σε φιλικό επίπεδο κατάφερε να πετύχει ο Ακουσίλαος στην Σάλακο κόντρα στην πρωτοπόρο του Α' Ομίλου της Γ' τοπικής Ασπίδα.

Οι Φανενοί είχαν την πρωτοβουλία των κινήσεων στην περισσότερη διάρκεια του αγώνα, και με σωστή τακτική και ανάπτυξη, κατάφεραν να δουν σε δύο περιπτώσεις τα δίκτυα των αντιπάλων τους. Από την πλευρά τους οι Σαλακενοί το μόνο που πέτυχαν ήταν το γκολ που τους επέτρεψε να ελπίζουν έστω και για λίγο στο θετικό αποτέλεσμα

ΦΑΣΕΙΣ – ΓΚΟΛ

22' Με κοντινό πλασέ του **Σάββα** , ο Ακουσίλαος πήρε κεφάλι στο σκορ 0-1

36'Διαγώνιο πλασέ του **Στρατάκη** 0-2

90'Καρφωτη κεφαλιά του **Πολυχρώνη** Μ 1-2

Οι συνθέσεις

Ασπίδα Σ.: *Σαββάκης, Πεταυράκης Χ, Ντούπη,Πεταυράκης Τ, Πεταυράκης Μ, Καρασάββας, Μαρινάκης, Ευθημίου, Μαρουλάκης, Καρασάββας Δ, Καρασάββας Μ, ενώ έπαιξε και ο Εγγλέζος*

ΑΚΟΥΣΙΛΑΟΣ: *Τσαλίκης, Καλαεντζής, Αρφαράς, Γιορδαμνής Ε, Κορκίδας, Θεοδοσίου, Σάββας, Κάβουρας, Γιορδαμνής Ν, Στρατάκης, Στάππας.*

Συμμετοχή είχαν και οι Καρασάββας, Γιορδαμνής Ν, Τσαλίκης Ν και ο Παπανικόλας.

Χαλαρά...

ΞΕΚΟΥΡΑΣΗ ΛΟΓΩ ΕΟΡΤΩΝ ΓΙΑ ΤΗΝ ΑΝΑΓΕΝΝΗΣΗ ΕΜΠ. ΜΕ ΧΑΛΑΡΟ ΠΡΟΓΡΑΜΜΑ

Σε πολύ χαλαρούς ρυθμούς προπονείται η ομάδα της Αναγέννησης Εμπ., λόγω της περιόδου των εορτών. Αυτή την εβδομάδα θα γίνουν προσπάθειες ώστε να κλειστεί κάποιο φιλικό με αντίπαλο έναν εκ των Ασπίδα Σ. ή Αλθαιμένη, προκειμένου οι παίκτες της ομάδας της Έμπωνας να επανέρχονται σιγά-σιγά σε δυνατούς αγωνιστικούς ρυθμούς.



Σε χαλαρούς ρυθμούς βρίσκεται αυτή την περίοδο η ομάδα του Γιάννη Κρητικού

Από την ερχόμενη Δευτέρα η Αναγέννηση θα ξεκινήσει και πάλι κανονικές προπονήσεις εν'όψει της επανέναρξης του πρωταθλήματος. Με την ευκαιρία της διακοπής αυτής ο παίκτης-προπονητής **Γιάννης Κρητικός** θα έχει την ευκαιρία να κάνει μία μίνι προετοιμασία της ομάδας του, ούτως ώστε να ενισχύσει την φυσική κατάσταση των ποδοσφαιριστών του αλλά και να δουλέψει μαζί τους πάνω σε θέματα τακτικής.

Ολα βαίνουν καλώς

ΓΙΑ ΤΗΝ ΑΣΠΙΔΑ ΑΠ. ΠΟΥ ΠΡΟΠΟΝΕΙΤΑΙ ΣΕ ΡΥΘΜΟΥΣ ΣΥΝΤΗΡΗΣΗΣ

Κανένα πρόβλημα δεν αντιμετωπίζει ο παίκτης-προπονητής της Ασπίδας Απ. **Λάκης Ζαχαρίας,** όσον αφορά το έμψυχο δυναμικό της ομάδας του, εκτός από τον **Παναγιώτη Μαθιό** που πήγε στην Θεσσαλονίκη για να κάνει κάτι εξετάσεις για ένα πρόβλημα υγείας που αντιμετώπισε.

Την Παρασκευή η ομάδα πήρε μέρος στο τουρνουά ποδοσφαίρου που διοργανώθηκε στην Μεσαναγρό για να γιορταστούν τα εγκαίνια του γηπέδου. Σήμερα θα υπάρξει κανονικά προπόνηση και κατόπιν συνεχίζεται η απραξία λόγω εορτών. Θα γίνουν κάποιες προσπάθειες προκειμένου να βρεθεί αντίπαλος το Σάββατο. Πιθανότατα αυτή η ομάδα θα είναι ο Πήγασος εφόσον βέβαια δεν έχει κλείσει κάποιο άλλο φιλικό.

Από την ερχόμενη Δευτέρα η Ασπίδα μπαίνει σε κανονικούς ρυθμούς πρωταθλήματος με το πρόγραμμα των προπονήσεων να επανέρχεται στην προ εορτών εποχή.

Εάν τελικά κλειστεί κάποια φιλική αναμέτρηση, ο **Λάκης Ζαχαρίας** θα έχει την ευκαιρία να δοκιμάσει διάφορα σχήματα και να προσπαθήσει να διορθώσει τις όποιες ατέλειες έχει εντοπίσει κατά την διάρκεια του πρωταθλήματος.



Λόγω των εορτών ο Λάκης Ζαχαρίας έδωσε στους παίχτες του την ευκαιρία για ξεκούραση

ΟΙ ΑΓΓΕΛΙΕΣ παρουσιάζονται και στο site www.anaggelies.gr



ΜΕΤΑΦΕΡΘΗΚΑΜΕ!
Θα μας βρίσκετε στα κεντρικά μας γραφεία επί της Μαρ. Μαλλιαράκη 11 (τελευταία πάροδος Καναδά).
Τα τηλέφωνα παραμένουν τα ίδια:
(22410) 22210, (22410) 75230

ενοικιάσεις ακινήτων & επιχειρησεων

ΓΚΑΡΣΟΝΙΕΡΑ για ένα άτομο πλήρως επιπλωμένη και εξοπλισμένη στο Ροδίνι. Πληρ. τηλ. 6947582447 AE56200

ΓΚΑΡΣΟΝΙΕΡΑ επιπλωμένη στην οδό Αναστασίου Βρόντη. Πληρ. τηλ. 2241020775, 2241091372 ώρες καταστημάτων AE56198

ΚΑΤΑΣΤΗΜΑ στο Φαληράκι, κοντά στα φανάρια προς παραλία «Λητώ» με μηνιαίο μίσθωμα 450 ευρώ. Πληροφορίες: Ευσταθίου-Ευρωκτηματική, Εθνικής Αντιστάσεως 83, τηλ. 22410 73819-74917, 6944 374546, 6945 292030. AE56180

ΣΤΗΝ ΙΑΛΥΣΟ ΓΚΑΡΣΟΝΙΕΡΕΣ με αυλή και θέα σε ήσυχη περιοχή επιπλωμένες ή μη. Πληρ. τηλ. 2241037002 AE56191

ΓΚΑΡΣΟΝΙΕΡΑ δίχωρη επιπλωμένη ή μη, με αυλή, ανεξάρτητη χωρίς κοινόχρηστα κοντά στο Πανεπιστήμιο. Πληρ. τηλ. 2241037002 AE56190

ΕΝΟΙΚΙΑΖΟΝΤΑΙ: 1) Λουξ διαμέρισμα (3 υπν/τίων με κεντρική θέρμανση, 110 τ.μ. στο Ροδίνι, ενοίκιο 600 ευρώ. 2) Λουξ ισόγειο διαμέρισμα 75 τ.μ. με κήπους και δικό του γκαράζ (1 υπνοδωμάτιο) στο Ροδίνι, ενοίκιο 400 ευρώ, 3) Ανάληψη διαμέρισμα, 80 τ.μ., ενοίκιο 350 ευρώ (2 υπνοδωμάτια). ΑΙΓΑΙΟΚΤΗΜΑΤΙΚΗ, τηλ. 22410 22943, 22410 28838 και 6945466773. AE56172

ΕΝΟΙΚΙΑΖΕΤΑΙ ΚΑΙ ΠΩΛΕΙΤΑΙ διαμέρισμα δυάρι lux στην Ιξιά σε ήσυχη περιοχή , α' όροφος, β) ενοικιάζονται γκαρσονιέρες στην Ιξιά, επιπλωμένες από 150 ευρώ. Πληρ. τηλ. 6946163747 AE56165

ΟΡΟΦΟΔΙΑΜΕΡΙΣΜΑ, στο κέντρο με 3 υπνοδωμάτια, σάλα, κουζίνα, 2 λουτρά-W.C., αποθήκη, πάρκιν, αυτόνομη θέρμανση, εντοιχισμένες ηλεκτρ. συσκ., ντουλάπες κ.λπ. Πληρ. τηλ. 6946066421. AE56171

ΔΙΑΜΕΡΙΣΜΑ ΜΙΚΡΟ, ΕΠΙΠΛΩΜΕΝΟ ΜΕ ΔΥΟ ΥΠΝΟΔΩΜΑΤΙΑ, ΚΑΘΙΣΤΙΚΟ, ΜΠΑΝΙΟ, ΜΕ ΧΡΗΣΗ ΑΥΛΗΣ ΣΤΟ ΙΣΟΓΕΙΟ ΔΙΩΡΟΦΗΣ ΟΙΚΟΔΟΜΗΣ ΣΕ ΩΡΑΙΑ ΚΑΙ ΗΣΥΧΗ ΤΟΠΟΘΕΣΙΑ ΕΝΑΝΤΙ ΞΕΝΟΔΟΧΕΙΟΥ MIRA MARE ΟΔΟΣ ΤΕΛΧΙΝΩΝ 7 ΚΑΘΕΤΟΣ ΣΤΗ Λ. ΙΑΛΥΣΟΥ. ΠΛΗΡ. ΣΤΑ ΤΗΛ.: 22410 31054 ΚΑΙ ΚΙΝ. 6932473467. ΠΕ56170

ΚΑΤΑΣΤΗΜΑΤΑ - ΓΡΑΦΕΙΑ των 30, 60 τ.μ. επί της Κων/νου Παλαιολόγου διασταύρωση με Μεγάλου Κων/νου κάτω από το Βενετόκλειο Λύκειο. Πληρ. τηλ. 2241077944 AE56161

ΔΙΑΜΕΡΙΣΜΑ 110 τ.μ. 3 υπνοδωματίων, ανεξάρτητο, χωρίς κοινόχρηστα επί της Αγίας Σοφίας 19 (Γράμμου). Μηνιαίο μίσθωμα 450 ευρώ. Πληρ. τηλ. 2241028752, 10.00-14.00 AE56153

ΓΚΑΡΣΟΝΙΕΡΕΣ επιπλωμένες δίπλα στο Πανεπιστήμιο - Σοφούλη. Πληρ. τηλ. 2241064040 AE56162

ΓΚΑΡΣΟΝΙΕΡΑ δύο χώρων με δική της είσοδο χωρίς κοινόχρηστα κοντά στο Τεχνικό Λύκειο και την Λαϊκή Σαββάτου, μόνο σε ντόπιους μόνιμους ενοικιαστές. Επίσης πωλείται NISSAN MICRA πεντάθυρο 1000 cc μοντέλο 2001 πλήρως εξοπλισμένο, με λίγα χιλιόμετρα και σε άριστη κατάσταση. Πληρ. τηλ. 2241063926, 6946013838 AE56145

ΕΝΟΙΚΙΑΖΟΝΤΑΙ πλήρως επιπλωμένα studios 40 τ.μ. ανακαινισμένα τον Αύγουστο 2002, με θερμομόνωση, ηχομόνωση, ανεξάρτητο WC, κουζίνα, ψυγείο, εγκατάσταση για TV, και τηλέφωνο, αυλή, συχνή αστική συγκοινωνία, για 12 μήνες, το χρόνο. Κατάλληλα για ζευγάρια, εργένηδες, στρατιωτικούς, φοιτητές 190 ευρώ μηνιαίως χωρίς κοινόχρηστα και νερό. Περιοχή Παραδείσι Ρόδος. Πληρ. τηλ. 6972943946, ώρες 14.00 -21.00. AE56149

ΕΝΟΙΚΙΑΖΟΝΤΑΙ

- **Διαμέρισμα** 160 τ.μ. (3) τριών υπνοδωματίων στην Ιαλυσό σε κεντρικό σημείο, με κεντρική θέρμανση. Μηνιαίο μίσθωμα 500 ευρώ.
- **Διαμέρισμα** 165 τ.μ. (3) τριών υπνοδωματίων στην Ανάληψη, νεόδμητο, με κεντρική θέρμανση. Μηνιαίο μίσθωμα 650 ευρώ.
- **Διαμέρισμα** 110 τ.μ. (3) τριών υπνοδωματίων οδός Αλ. Διάκου με μεγάλες βεράντες, ηλεκτρικό θερμοσίφωνο. Μηνιαίο μίσθωμα 450 ευρώ.

Πληρ. ΕΥΣΤΑΘΙΟΥ - ΕΥΡΩΚΤΗΜΑΤΙΚΗ, Εθνικής Αντιστάσεως 83 (πρώην Αννης Μαρίας). Τηλ. 22410 73819-74917, 6946/103929

ευσταθίου ΕΥΡΩΚΤΗΜΑΤΙΚΗ

ΚΤΗΜΑΤΟΜΕΣΙΤΙΚΟ ΓΡΑΦΕΙΟ

ΟΙΚΟΠΕΔΑ	€
300 τ.μ. - Οικοδομικό Συν/σμο "Ο Απόλλων" (Σ.Δ. = 0,6)	93.910
345 τ.μ. - Οικοδομικό Συν/σμο "ΑΥΤΟΣΤΕΓΑΣΗ" (Σ.Δ. = 0,6)	85.000
632 τ.μ. - Καρακόνερο (Σ.Δ. = 0,8)	176.082
437 τ.μ. - Ροδίνι (Σ.Δ. = 0,8)	220.000
350 τ.μ. - Καθηγητές (Σ.Δ. = 0,8)	102.700
500 τ.μ. - Ιαλυσός (Σ.Δ. = 0,4)	67.500
1.000 τ.μ. - Ιαλυσός με Άδεια Οικοδομής	105.650

ΔΙΑΜΕΡΙΣΜΑΤΑ		€
123 τ.μ. - Ροδίνι	(3 υπνοδωμάτια)	144.000
98 τ.μ. - Κοδριγκτώνος	(3 υπνοδωμάτια)	140.000
80 τ.μ. - Ανάληψη	(2 υπνοδωμάτια)	105.000
77 τ.μ. - Ιαλυσός	(2 υπνοδωμάτια)	80.000
80 τ.μ. - Ιαλυσός	(2 υπνοδωμάτια)	119.000
122 τ.μ. - Αγ. Νικόλαος	(3 υπνοδωμάτια)	244.000
75 τ.μ. - Αγ. Νικόλαος	(2 υπνοδωμάτια)	147.000
80 τ.μ. - Δασκάλους	(2 υπνοδωμάτια)	105.000

ΜΟΝΟΚΑΤΟΙΚΙΕΣ / ΜΕΖΟΝΕΤΕΣ	€
110 τ.μ. - Ιαλυσός (μπετά)	102.714
160 τ.μ. - Ιαλυσός σε 360 τ.μ. Οικόπεδο	249.500
150 τ.μ. - Ιαλυσός σε 300 τ.μ. Οικόπεδο	322.000
120 τ.μ. - Παστίδα σε 300 τ.μ. Οικόπεδο (μπετά)	88.041
190 τ.μ. - Ιαλυσός σε 350 τ.μ. Οικόπεδο	322.817
185 τ.μ. - Ιαλυσός σε 2.000 τ.μ. Οικόπεδο	330.000
200 τ.μ. - Κοσκινού σε 1.000 Οικόπεδο (μπετά)	135.000
220 τ.μ. - Κοσκινού σε 1.000 Οικόπεδο (μπετά)	144.000

ΚΑΤΑΣΤΗΜΑΤΑ / ΓΡΑΦΕΙΑ	€
30 τ.μ. - Στο κέντρο πόλεως	352.000
76 τ.μ. - Ιερού Λόχου - Ιαλυσός	252.000
50 τ.μ. - Ανάληψη	155.000
93 τ.μ. - Αγ. Νικόλαο	190.000
82 τ.μ. Ανθ. Ζερβού	366.000

Ευκολίες Πληρωμής - Δάνεια Δεκτά

ΕΘΝ. ΑΝΤΙΣΤΑΣΗΣ 83 - ΤΗΛ. 22410 73819, 74917 - FAX: 22410 38641
ΚΙΝ. 6944 374546, 6945 292030 - info@euroktimatiki.gr

ΠΡΑΓΜΑΤΙΚΗ ΕΠΕΝΔΥΣΗ

ΠΩΛΕΙΤΑΙ τουριστικό σούπερ μάρκετ στην παραλιακή λεωφόρο Ιαλυσού 150 τ.μ. περίπου με 80 τ.μ. ιδιόκτητη αυλή.

ΠΩΛΕΙΤΑΙ ακίνητο και επιχείρηση ή μόνο το ακίνητο ή μόνο η επιχείρηση λόγω άλλης απασχόλησης.

Μόνο σοβαρές προτάσεις

Πληρ. τηλ. (22410)93797, 91241, 6946244766

RHODES-GREECE
CAIRO PALACE

ΕΝΟΙΚΙΑΖΟΝΤΑΙ ΕΠΑΓΓΕΛΜΑΤΙΚΟΙ ΧΩΡΟΙ

- **Γραφείο** 90 τ.μ. Εθελ. Δωδεκανησίων
- **Γραφείο** 190 τ.μ. Εθνάρχου Μακαρίου
- **Κατάστημα** 55 τ.μ. Εθνάρχου Μακαρίου
- **Κατάστημα** 25 τ.μ. Εθελ. Δωδεκανησίων

Πληρ. κα Φράνσις Νιοτή
Τηλ. 2241024328, φαξ 2241027600, κιν. 6944618757, 6973572262

ΕΝΟΙΚΙΑΖΕΤΑΙ

Χώρος δύο δωματίων, 84 τ.μ. 1ος όροφος. Ασανσέρ, air condition, WC, κουζίνα, κατάλληλο για ιατρείο ή παντός είδους γραφεία.

Γρ. Λαμπράκη 29 - Ρόδος • τηλ. (22410)68869-74098

ΕΝΟΙΚΙΑΖΟΝΤΑΙ

4 πολυτελή STUDIOS για ένα ή δύο άτομα, στην παραλία Ιαλυσού, πλήρως επιπλωμένα, ευρύχωρα, με άνετες βεράντες με πολυκουζινάκι, air-condition, ηλιακό θερμοσίφωνα, ιδιόχρηστη θέση στάθμευσης. Μηνιαίο μίσθωμα 300 ευρώ.

Πληρ. ΕΥΣΤΑΘΙΟΥ - ΕΥΡΩΚΤΗΜΑΤΙΚΗ, Εθνικής Αντιστάσεως 83 (πρώην Αννης Μαρίας). Τηλ. 22410 73819-74917, 6946/103929

ΕΝΟΙΚΙΑΖΕΤΑΙ

στην Εθελοντών Δωδεκανησίων "Μέγαρο Κιοσόγλου" **γραφείο 66** τ.μ. αρίστης κατασκευής κατάλληλο για επαγγελματική χρήση (δικηγορικό - συμβολαιογραφείο - ασφαλιστικό - λογιστικό - οικονομοτεχνικό και για οποιανδήποτε επαγγελματική χρήση).

Πληρ. τηλ. 2241026281 κ. Σαββαΐδη

ΜΥΚΟΝΟΣ
ΠΩΛΕΙΤΑΙ ΟΙΚΟΠΕΔΟ

ΑΞΕΠΕΡΑΣΤΗΣ ΘΕΑΣ στη θάλασσα, 5.600 τ.μ. αμφιθεατρικό.
Πληρ. ΠΙΠΙΝΟΣ, τηλ. 2241023895, 6944676003

SIDER-ΚΑΤΑΣΚΕΥΑΣΤΙΚΗ

ΤΖΟΓΙΑΣ ΦΙΛ. & ΤΖΟΓΙΑΣ ΕΥΘ. ΟΕ

ΠΩΛΟΥΝΤΑΙ

Διώροφες ανεξάρτητες μονοκατοικίες 120 τ.μ. στην πόλη της Ρόδου (περιοχή Ροδίνι) σε 250 τ.μ. οικόπεδο.
Πληρ. τηλ. 2241030069, κιν. 6945390689

ΕΝΟΙΚΙΑΖΕΤΑΙ

ΚΕΝΤΡΙΚΟ BAR-ΚΑΦΕΤΕΡΙΑ, στο Φαληράκι.
Πληρ. τηλ. 2241024880, 6945 256111



ΕΝΟΙΚΙΑΖΕΤΑΙ

160 τ.μ. ΟΡΟΦΟΓΡΑΦΕΙΟ Β΄ ορόφου σε νεόδμητη οικοδομή στην οδό Κοδριγκτώνος κατάλληλο για οποιαδήποτε επαγγελματική χρήση. Μηνιαίο μίσθωμα € 1.100
Πληροφορίες: ΕΥΣΤΑΘΙΟΥ - ΕΥΡΩΚΤΗΜΑΤΙΚΗ Εθνικής Αντιστάσεως 83 . Τηλ. 22410 73819 – 74917 , 6944/374546, 6945/292030

ΠΩΛΕΙΤΑΙ

• **Διαμέρισμα** 85 τ.μ., Γ' ορόφου, με πανοραμική θέα, στον οικισμό Καθηγητών, αξίας 125.000 ευρώ.
• **Διαμέρισμα** 90 τ.μ. με 3 υπν/τια στην πάροδο Παν. Ροδίου, πλήρως ανακαινισμένο με Ιταλική κουζίνα σε μικρή οικοδομή, αξίας 105.650 ευρώ.

Πληροφορίες ΕΥΣΤΑΘΙΟΥ-ΕΥΡΩΚΤΗΜΑΤΙΚΗ, Εθνικής Αντιστάσεως 83, τηλ. 22410 73819, 74917, 6944/374546, 6945/292030

ΓΙΑΝΝΗΣ ΝΙΚΟΛΙΔΑΚΗΣ

Μηχανολόγος- μηχανικός
Γαλλίας 12 - Ρόδος • τηλ. (22410)22291, 35103

ΠΩΛΟΥΝΤΑΙ

Πολυτελή διαμερίσματα με απεριόριστη θέα, ιδιωτικούς χώρους parking και αποθήκες
Επί της οδού Σελλά και Αισχίνη (περιοχή Δασκάλων) 77 τ.μ., 99 τ.μ., 119 τ.μ.
Επί της οδού Κων. Υδραίου (πλησίον Ρόδου-Λίνδου), 135 τ.μ., 95 τ.μ., 147 τ.μ.
Γραφείο 105 τ.μ. επί της οδού Εθνικής Αντιστάσεως και Τσαλδάρη

ΕΥΚΑΙΡΙΑ
ΣΤΗΝ ΤΗΛΟ ΠΩΛΕΙΤΑΙ

οικόπεδο 4660 τ.μ. στα Λιβάδια της Τήλου, με θέα τη θάλασσα, αμφιθεατρικό.
Πληρ. ΠΙΠΙΝΟΣ, τηλ. 2241023895, 6944676003

ΑΡΧΑΓΓΕΛΟΣ
ΕΝΟΙΚΙΑΖΟΝΤΑΙ ΓΚΑΡΣΟΝΙΕΡΕΣ

καινούργιες, πλήρως εξοπλισμένες και επιπλωμένες με κλιματισμό, τηλεόραση, ψυγείο, φούρνο-μάτια, θερμοσίφωνο, ντους, WC, εγκατάσταση για πλυντήριο ρούχων, σε ήσυχη περιοχή και άνετο πάρκιν, για όλο τον χρόνο.

Πληρ. τηλ. 6972494339

ΕΥΚΑΙΡΙΑ

- **Οικόπεδο** στους Καστελοριζιούς 500 τ.μ.
- **Οικόπεδο** στ' Ασγούρου 500 τ.μ.
- **Οικόπεδο** στην Κρεμαστή 1.200 τ.μ.
- **Μονοκατοικία** στον Αγ. Νικόλαο 115 τ.μ.
- **Διαμέρισμα** στην Μητρόπολη 75 τ.μ.
- **Διαμέρισμα** στο Ροδίνι 80 τ.μ.
- **Μονοκατοικία** Φαληράκι 30 μέτρα από τη θάλασσα
- Στον κεντρικό δρόμο Κολύμπια-Αρχίπολη με πρόσοψη 40 μέτρα επί του κεντρικού δρόμου 19 στρέμματα.

Πληρ. τηλ. 2241026805, 6945406552, 2241051024
fax 2241051077

ΠΩΛΕΙΤΑΙ ΑΠΟ ΙΔΙΩΤΗ

διαμέρισμα 180 τ.μ. με 100 τ.μ. μπαλκόνια επί της Κορδιγκτώνος δίπλα στο πάρκο σε ιδιωτικό πάρκιν.
- 4 υπνοδωμάτια -Σαλόνι - Τραπεζαρία - 2 μπάνια - Μεγάλη κουζίνα με καθιστικό - 2 πατάρια -2 αποθήκες

Πληρ. τηλ. 6973394166

ΠΙΠΙΝΟΣ
ΠΩΛΟΥΝΤΑΙ ΔΙΑΜΕΡΙΣΜΑΤΑ

• 2 και 3 υπνοδωματίων πλησίον ΑΡΑΠΑΚΙ
• 2 υπνοδωματίων στην Ιαλυσό
• 1 και 2 υπνοδωματίων στην Ιξιά έναντι Μίρα Μάρε.

Πληρ. τηλ. 2241023895, 6944390803, 6944676003
www.rhodes-top-properties.com

ΠΙΠΙΝΟΣ
ΠΩΛΟΥΝΤΑΙ ΜΟΝΟΚΑΤΟΙΚΙΕΣ

150 τμ σε οικόπεδο 650τμ στην Ιαλυσσό Ευρώ 220,000
(ή και σε μαρμαροσοβά Ε 138,000 / μπετά Ευρώ 109,000)
με δάνεια έτοιμα!
22410 23895 / 6944 676 003 / 6944 390 803
www.rhodes-top-properties.com

ΚΤΗΜΑΤΟΜΕΣΙΤΙΚΟ ΓΡΑΦΕΙΟ
ΖΑΦΕΙΡΗΣ Μ. ΚΑΡΑΓΙΑΝΝΗΣ Δ. Ο.Ε.

Πωλήσεις ακινήτων. Τηλ. (2241060380-60381)
18.00-21.00 μ.μ. Δευτέρα-Παρασκευή
e-mail: zaf.kar@panafonet.gr

- 20.383 τ.μ. Αγροτεμάχιο (πανοραμική θέα) 500 μ. από τον οικισμό Θολού
- 4.770 τ.μ. } Αγροτεμάχια συνοριακών μερίδων
- 2.348 τ.μ. } (150 μ.) Από την Λεωφόρο)
- 11.520 τ.μ. Αγρομετάχιο (Αφάντου)
- 5.080 τ.μ. (1/2) Αγροτεμάχιο (Αφάντου) με ελαιόδεντρα
- 10.200 τ.μ. Αγροτεμάχιο με πανοραμική θέα (Κολύμπια)
- 840 τ.μ. Αγροτεμάχιο (Αφάντου)
- 4.969 τ.μ. Αγροτεμάχιο περιοχή Κολυμπίων
- 22.400 τ.μ. Αγροτεμάχιο (με 200 ελαιόδεντρα) περιοχή Ψίνθου
- 19.840 τ.μ. αγροτεμάχιο με πανοραμική θέα (Ψίνθο)
- 5.800 τ.μ. (περιοχή ΤΡΑΠΕΖΙΑ)
- 22.400 τ.μ. Οικόπεδο επί της Λεωφόρου Ρόδου-Λίνδου, με υπό κατασκευή ξενοδοχειακή μονάδα (Α' κατηγορίας) σε μπετά
- 1.250 τ.μ. Οικόπεδο εντός οικισμού, με πανοραμική θέα
- 105 τ.μ. Κατοικία σε μπετά εντός οικισμού Αφάντου
- 80 τ.μ. Μονοκατοικία εντός οικισμού Αφάντου)
- 50 τ.μ. Μονοκατοικία εντός οικισμού Αφάντου
- 50 τ.μ. Μονοκατοικία εντός οικισμού Αφάντου

ΠΩΛΟΥΝΤΑΙ
ΜΕΖΟΝΕΤΕΣ

στην παραλία του
Γκολφ Αφάντου
υπερλούξ κατασκευής, με τζάκι.

Τηλέφωνο: 22410-34886, 6932437145

ΠΙΠΙΝΟΣ
ΠΩΛΟΥΝΤΑΙ ΜΟΝΟΚΑΤΟΙΚΙΕΣ

ΣΤΑ **ΜΑΡΙΤΣΑ**
εντός οικισμού, με θέα. Πωλούνται ευρώ 73.000 σε μπετά.
Πληρ. τηλ. 22410 23895 και 6944 676003 και 6944390803
gpipinos@otenet.gr



ΠΩΛΟΥΝΤΑΙ

Διαμερίσματα λουξ κατασκευής των 82 τ.μ. και των 93 τ.μ. σε νεόκτιστη οικοδομή με ασανσέρ και ιδιωτικό πάρκιν στην οδό Σμύρνης, περιοχή Ροδίνι

ΖΗΤΟΥΝΤΑΙ

οικόπεδα για αντιπαροχή ή ανταλλαγή

ΑΝΑΛΑΜΒΑΝΟΥΜΕ

ιδιωτικά έργα πάσης φύσεως οικοδομικών εργασιών

ΧΑΤΖΗΜΙΧΑΛΗΣ ΚΩΝΣΤΑΝΤΙΝΟΣ
ΔΟΜΙΚΟΣ ΕΡΓΟΛΑΒΟΣ ΔΗΜΟΣΙΩΝ ΚΑΙ ΙΔΙΩΤΙΚΩΝ ΕΡΓΩΝ
ΤΗΛ. (22410)21834, 6936609834, 6974198504



ΚΤΗΜΑΤΟΜΕΣΙΤΙΚΟ ΓΡΑΦΕΙΟ
ΑΙΓΑΙΟΚΤΗΜΑΤΙΚΗ
ΠΩΛΟΥΝΤΑΙ

- ΔΙΑΜΕΡΙΣΜΑΤΑ-ΜΟΝΟΚΑΤΟΙΚΙΕΣ
- (ΔΔ)=ΔΑΝΕΙΑ ΔΕΚΤΑ

- 45 τ.μ. στο Σινεμά Τιτάνια α' ορ. 50.000 €.(ΔΔ)
- 46 τ.μ. καινούργιο Αραπάκι (1 υπν.) α' ορ. 74.800 €.(ΔΔ)
- 53 τ.μ. ισόγειο Ροδίνι 22 εκ.-64.536 € (ΔΔ)
- 55 τ.μ. β' ορ. καινούργιο Ανάληψη 36 εκ.-105.000 € (ΔΔ)
- 55 τ.μ. Αννης Μαρίας (β' όρ.) 25 εκ.- 73.367 € (ΔΔ)
- 70 τ.μ. μον/κία με 100 τ.μ. αυλή, κοντά στο Ρολόι, Π. Πόλη, 28 εκ.-82.171 € (ΔΔ)
- 70 τ.μ. καινούργιο (β' ορ.) Ανάληψη 45,5 εκ.-133.528 € (ΔΔ)
- 74 τ.μ. Πειραιώς ισόγειο (2 υπν.) 29 εκ. 85.106 € (ΔΔ)
- 75 τ.μ. υπερ λουξ (1 υπν.) ρετιρέ απ/στη θέα- Ροδίνι (50 εκ.) - 146.735 € (ΔΔ)
- 75 τ.μ. (υπ.) - 2 υπν. Ανάληψη (98 εκ.) -82.000€ (ΔΔ)
- 77 τ.μ. καινούργιο Ιαλυσό (2 υπν.) α' ορ. 32 εκ. - 53.910 € (ΔΔ)
- 77 τ.μ. (2 υπν.) καινούργιο β' ορ. Καναδά β' ορ. (46 εκ), 134.996 € (ΔΔ).
- 80 τ.μ. (α' ορ.) 2 υπν. Τσαλδάρη (25 εκ.) 73.367 € (ΔΔ)
- 80 τ.μ. μονοκατοικία Π. Πόλη Ρολόι (45 εκ.) - 132.061 € (ΔΔ)
- 80 τ.μ. Δενδρινού (υπ.) (2 υπν.) 70.000 €
- 82 τ.μ. (2 υπν) α' ορ. Σεμερτζίδη (25 εκ.) 87.000 € (ΔΔ)
- 82 τ.μ. ρετιρέ α' ορ. Ροδίνι (30 εκ.) - 88.041€.(ΔΔ)
- 85 τ.μ. ημ/γειο με αυλή μαρ/βά Καρακόνερο 15 εκ.- 44.020 €
- 87 τ.μ. καινούργιο ρετιρέ β' ορ. 2 υπν. Αραπάκι 140.000 € (ΔΔ)
- 90 τ.μ. μον/κία διώροφη (2 υπν.) Παραδείσι με τζάκι 22 εκ. - 64.563 € (ΔΔ)
- 92 τ.μ. ισόγειο υπ/νο Ροδίνι 105.000 € (ΔΔ)
- 96 τ.μ., 3 υπν., καινούργιο α' ορ. Ιαλυσό (42 εκ.) 123.257 € (ΔΔ)
- 97 τ.μ., (3 υπν.) α' όρ., Μητρόπολη (35 εκ.) 102.714 € (ΔΔ)
- 100 τ.μ. οροφ/σμα Γεννάδι καινούργιο (39 εκ.) 114.453 € (ΔΔ)
- 101 τ.μ. (3 υπν.) καινούργιο Ροδίνι με γκαράζ (50 εκ.) - 170.375 € (ΔΔ)
- 107 τ.μ. καινούργιο ρετιρέ Αραπάκι 172.000 € (ΔΔ)
- 111 τ.μ. (υπ.) με 3 υπν. Αγ Γεωργίου 30 εκ. - 88.041 €.(ΔΔ)
- 103 τ.μ. (3 υπν.) 1ος ορ. Αγ. Αναργύρους 88.041 € -30 εκ. (ΔΔ)
- 116 τ.μ. (ισ. υπ/νο) 3 υπν. Πτολεμαίων 58 εκ.-170.212 € (ΔΔ)
- 120 τ.μ. καινούργιο πλησίον Μ. Πετρίδη (ισ.), (3 υπν.), 54 εκ. - 158.473 € (ΔΔ)
- 120 τ.μ. μον/κία Ροδίνι 80 εκ. 234.776 € (ΔΔ)
- 120 τ.μ. καινούργιο Ροδίνι 78 εκ.-229.000 € (ΔΔ)
- 120 τ.μ. λουξ καινούργιο Δασκάλους ρετιρέ (3 υπν.) 75 εκ.-220.000 €.(ΔΔ)
- 122 τ.μ. β' όρ. Ιαλυσό καινούργιο 55 εκ. - 161.408 € (ΔΔ)
- 123 τ.μ. (3 υπν.) γ' ορ. καινούργιο Καναδά 73 εκ. 214.000 € (Δ.Δ.)
- 132 τ.μ. μεζ/τα κοντά Μίρα Μάρε (75 εκ.)-20.229 € (Δ.Δ.)
- 140 τ.μ. μον/κία σε μπετά στους Τρεις σε 1.400 τ.μ. οικόπεδο 32 εκ-93.910 € (ΔΔ).
- 145 τ.μ. μεζ/τα Κοσκινού καινούργια ετ/τη σε 2 στρ. οικ. 85 εκ. 250.000 € (ΔΔ)
- 175 τ.μ. μεζ/τα μπετά Αγ. Αποστόλους 44 εκ.-129.126 € (ΔΔ)
- 174 τ.μ. μεζ/τα Ανάληψη με 45 τ.μ. γκαράζ (78.372 εκ.) - 230.000 € (ΔΔ)
- 185 τ.μ. (3 υπν.) Μιχ. Πετρίδη Ρετιρέ 85 εκ.-249.449 ευρώ (ΔΔ).
- 180 τ.μ. μον/κία μπετά Τρεις 100.000 €
- 203 τ.μ. διαμ/σμα β' ορ. Μήδεια 85 εκ.-250.000 € (ΔΔ)
- 210 τ.μ. μον/κία σε 500 τ.μ. οικ/δο κοντά Κορδικτώνος 110 εκ. 322.000 € (ΔΔ)

ΚΑΤΑΣΤΗΜΑΤΑ-ΑΠΟΘΗΚΕΣ-ΓΡΑΦΕΙΑ -ΠΑΝΣΙΟΝ

- 25 τ.μ. Κόκ. πόρτα Π. Πόλη 15 εκ.- 44.020 €
- 55 τ.μ. κατάστημα Βασ. Ηρακλείου 29 εκ.-85.000 € (ΔΔ)
- 60 τ.μ. κατάστημα στ' Ασγούρου 22 εκ.- 64.563 €
- 71 τ.μ. υπόγεια απ/η με ράμπα Αννης Μαρίας 8 εκ. 23.477 €
- 80 τ.μ. υπ/γεια απ/κη Κένεντυ 12 εκ. 35.216€
- 150 τ.μ. πανσιόν 6 studios Π. Πόλη 35 εκ.- 102.714 €
- 175 τ.μ. κατάστημα Λεωφ. Ρόδου-Λίνδου 70 εκ.-205.429 € (ΔΔ)

ΟΙΚΟΠΕΔΑ-ΑΓΡΟΤΕΜΑΧΙΑ

- 350 τ.μ. οικ/κός συν. ΑΥΤΟΣΤΕΓΑΣΗΣ κτίζει (120 τ.μ.) - 20 εκ. - 88.041 €
- 401 τ.μ.Δημ. Αναστασιάδη (Σ.Δ. 1) 180.000 €
- 1051 τ.μ. εντός οικ/μού Δαματριά 12 εκ. -35.216 €.(ΔΔ)
- 2.082 στους Τρεις, κτίζει 220 τ.μ. (60 εκ.)-170.082 € (Δ.Δ.)
- 9,5 στρ. Μαριτσά (50 εκ.) - 146.735 €
- 28.280 τ.μ. πάνω στο κύμα Πλημμύρι 376 εκ-1.103.448 €
- 40 στρ. Πεύκοι-Λίνδου 160 εκ.-469.552 €
- 45 στρ. Γεννάδι (115 εκ.) 37.732 €.

ΕΝΟΙΚΙΑΣΕΙΣ ΑΚΙΝΗΤΩΝ-ΕΠΙΧΕΙΡΗΣΕΙΣ:

- Γραφείο 80 τ.μ. Μαντράκι 450. €
- 40 τ.μ. κατ/μα Καλλιθέα 300 €
- 110 τ.μ,. κατ/μα Καλλιθέας 645 €
- Αποθήκη 6ο χλ. Λεωφόρο Ρόδου Καλιθέας 500 τ.μ. ενοίκιο 400 €
- Αποθήκη Ρόδου-Λίνδου 460 τ.μ. ενοίκιο 1.500 €
- ΕΠΙΠΛ/ΝΟ ΔΙΑΜΕΡΙΣΜΑ Π. ΠΟΛΗ (2 ΥΠΝ.) 320 €
- Γκαρ/ρα επ/νη Καλλιθέα 170 €.
- Λουξ διαμ/σματα 110 τ.μ.- τζάκι Ροδίνι 600€.
- 75 τ.μ. λουξ διαμ. - γκαράζ Ροδίνι 400€.

ΑΝΑΛΑΜΒΑΝΟΥΜΕ ΤΗΝ ΕΝΟΙΚΙΑΣΗ ΤΟΥ ΔΙΑΜΕΡΙΣΜΑΤΟΣ ΣΑΣ ΣΕ ΠΟΛΥ ΣΥΝΤΟΜΟ ΧΡΟΝΙΚΟ ΔΙΑΣΤΗΜΑ

ΡΕΝΑ ΒΑΖΟΥΚΟΥ
(ΜΕΣΙΤΗΣ ΑΣΤΙΚΩΝ ΣΥΜΒΑΣΕΩΝ)

ΔΙΕΥΘ. ΓΡΑΦΕΙΟΥ ΔΗΜ. ΘΕΟΔΩΡΑΚΗ 3
9-1 το πρωί και 6.30-9 απ/τα
Δευτέρας-Πέμπτης εκτός Σαβ. και Κυρ.
Τηλ. (22410) 22943-28838 FAX: 28838
email.vazoukou@otenet.gr.
ΡΟΔΟΣ

ΕΝΟΙΚΙΑΣΕΙΣ

συνέχεια από την προηγούμενη

ΔΙΑΜΕΡΙΣΜΑΤΑ επιπλωμένα, πλήρως εξοπλισμένα επί της Λ. Ιαλυσού- Ιαλυσός. Πληρ. τηλ. 2241035283 AE56155

ΚΤΙΡΙΑΚΕΣ ΕΓΚΑΤΑΣΤΑΣΕΙΣ δύο ορόφων (ισόγειο - 1ος όροφος, 860 τ.μ.) εκαστος για επαγγελματική χρήση επί της Λ. Καλλιθέας Ρόδος, υπάρχει χώρος για πάρκινκ. Πληρ. τηλ. 6942858005 AE56156

ΕΝΟΙΚΙΑΖΟΝΤΑΙ δύο γκαρσονιέρες μόνο για Ελληνες πλήρως επιπλωμένες και εξοπλισμένες στο Ροδίνι. Πληρ. τηλ. 6947083593 AE56106

ΔΙΑΜΕΡΙΣΜΑ επιπλωμένο, 4κλινο με ηλιακό, τηλέφωνο, θέρμανση, έως 30/6/04 στην περιοχή Μητροπόλεως Επίσης πωλείται διαμέρισμα 3άρι με οικόπεδο ανακαινισμένο στην περιοχή Χατζηαγγέλου. Πληρ. τηλ. 2241029452 AE56146

ΔΙΑΜΕΡΙΣΜΑ ρετιρέ δύο κυρίων δωματίων - κουζίνας - λουτροκαμπινέ πλησίον πλατ. Αγ. Νικολάου. Πληρ. τηλ. 6946949230 AE56152

ΕΝΟΙΚΙΑΖΟΝΤΑΙ επιπλωμένα στούντιο καινούργια στην παραλία Ιαλυσού με ατομική τουαλέτα, ηλιακό, με πολυκουζινάκι. Τιμή 180 ευρώ. Πληρ. τηλ. (22410)90911, 92597 AE56151

ΓΚΑΡΣΟΝΙΕΡΑ επιπλωμένη στην Κων/νου Τσαλδάρη 35. Ενοίκιο 200 ευρώ. Πληρ. κ. Μιχάλη τηλ. (22410)37277 AE56141

ΚΑΤΑΣΤΗΜΑ επί της οδού Ερμού στο κεντρικό δρόμο στο Φαληράκι. Πληρ. τηλ. 6944520387 AE56115

ΔΙΑΜΕΡΙΣΜΑ 95 τ.μ. στην οδό Κοδριγκτώνος 85 στον α' όροφο μικρής πολυκατοικίας. Εχει 3 υπνοδωμάτια, σαλόνι, κουζίνα, μπάνιο. Πληρ. τηλ. 2241028494, 6944353610, 12-2 το μεσημέρι και 7-10 το βράδυ AE56127

ΕΝΟΙΚΙΑΖΟΝΤΑΙ στη Ρόδο και επί της οδού Γρίβα: α) τρία συνεχόμενα καταστήματα συνολικού εμβαδού μ.τ. 135 και β) γκαρσονιέρα επιπλωμένη δίκλινη. Πληρ. τηλ. 6937071451 AE56119

ΕΝΟΙΚΙΑΖΕΤΑΙ Α) ΚΑΤΑΣΤΗΜΑ 56 Τ.Μ ΚΑΙ ΠΑΤΑΡΙ ΕΠΙ ΤΗΣ ΟΔΟΥ ΒΥΡΩΝΟΣ 15 ΔΙΠΛΑ ΑΠΟ ΤΟ ΞΕΝΟΔΟΧΕΙΟ ΑΘΗΝΑΙΟ, Β) ΑΠΟΘΗΚΗ 180 Τ.Μ. ΜΕ ΡΑΜΠΑ ΕΝΟΙΚΙΑΖΕΤΑΙ ΕΠΙ ΤΗΣ ΒΥΡΩΝΟΣ. ΠΛΗΡ. ΤΗΛ. 2241074385 ΠΕ56169

ΔΙΑΜΕΡΙΣΜΑ 100 Τ.Μ. (3) ΤΡΙΩΝ ΥΠΝΟΔΩΜΑΤΙΩΝ ΚΟΝΤΑ ΣΤΟ ΒΕΝΕΤΟΚΛΕΙΟ ΣΧΟΛΕΙΟ. ΜΗΝΙΑΙΟ ΜΙΣΘΩΜΑ 450 ΕΥΡΩ. ΠΛΗΡ. ΕΥΣΤΑΘΙΟΥ - ΕΥΡΩΚΤΗΜΑΤΙΚΗ, ΕΘΝΙΚΗΣ ΑΝΤΙΣΤΑΣΕΩΣ 83, ΤΗΛ. 2241073819, 74917, 6946/103929 ΠΕ56117

ΔΙΑΜΕΡΙΣΜΑ ΙΣΟΓΕΙΟ 90 Τ.Μ. (2) ΔΥΟ ΥΠΝΟΔΩΜΑΤΙΩΝ ΣΤΗΝ ΑΝΑΛΗΨΗ ΜΕ ΤΖΑΚΙ, ΗΛΙΑΚΟ ΘΕΡΜΟΣΙΦΩΝΑ. ΜΗΝΙΑΙΟ ΜΙΣΘΩΜΑ 450 ΕΥΡΩ. ΠΛΗΡ. ΕΥΣΤΑΘΙΟΥ - ΕΥΡΩΚΤΗΜΑΤΙΚΗ, ΕΘΝΙΚΗΣ ΑΝΤΙΣΤΑΣΕΩΣ 83, ΤΗΛ. 2241073819, 74917, 6946/103929 ΠΕ56116

ΜΟΝΟΚΑΤΟΙΚΙΑ πλήρως ανακαινισμένη στα Κοσκινού, με δύο υπνοδωμάτια, σαλοτραπεζαρία, ευρύχωρη κουζίνα, ένα κυρίως μπάνιο και ένα βοηθητικό. Με αυλή και βεράντα. Πληρ. τηλ. 6944677744 AE56113

STUDIOS και μικρά διαμερίσματα 50 τ.μ. στην Κρεμαστή, σε ήσυχη περιοχή. Είναι επιλωμένα με πολυκουζινάκι, ντουζ, wc, ζεστό νερό, μπαλκόνια, κήπο με γκαζόν, πάρκιν. Τιμές: STUDIOS 140 ευρώ. Διαμερίσματα 230 ευρώ. Πληρ. τηλ. 6937606824, 2241048038, 2241095487 και φαξ 2241095695. AE56081

ΓΚΑΡΣΟΝΙΕΡΑ καινούργιοα, 3ος όροφος, πλήρως επιπλωμένη και εξοπλισμένη, TV, A/C, κατάλληλη για φοιτήτρια. Πληρ. τηλ. 6977301090 AE56097

ΔΩΜΑΤΙΑ ΕΠΙΠΛΩΜΕΝΑ ΜΕ ΤΟΝ ΜΗΝΑ. ΚΟΝΤΑ ΣΤΟ ΠΑΝΕΠΙΣΤΗΜΙΟ, ΜΕ Τ.V., ΨΥΓΕΙΟ, A/C, ΠΛΗΡΩΣ ΑΝΑΚΑΙΝΙΣΜΕΝΑ. HOTEL SILVIA, ΚΟΛΟΚΟΤΡΩΝΗ 114, ΡΟΔΟΣ. ΠΛΗΡ. ΤΗΛ. 2241022551-2, ΚΙΝ.: 6944284329. ΠΕ56075

ΓΚΑΡΣΟΝΙΕΡΑ με 2 υπνοδωμάτια στην Κρεμαστή. Πληρ. τηλ. 2241093046 και 6944652600 AE56080

ΔΙΑΜΕΡΙΣΜΑ 65 τ.μ. στο κέντρο της Χάλκης, Α' ορόφου με υπέροχη θέα. Μηνιαίο μίσθωμα 440 ευρώ. Πληρ. Ευσταθίου-Ευρωκτηματική, Εθνικής Αντιστάσεως 83 τηλ. 2241073819-74917, 6944374546, 6945292030. AE56078

ΓΚΑΡΣΟΝΙΕΡΕΣ επιπλωμένες δύο δωματίων (κουζίνα, υπνοδωμάτιο, χωλ, WC). Πληρ. τηλ. 2241021644, 6946681508 AE56058

ΕΝΟΙΚΙΑΖΕΤΑΙ μεγάλη ισόγεια αποθήκη 500 τ.μ. στο 6 χλμ. Ρόδου-Καλλιθέας μόνο για οικ/κά υλικά. Ενοίκιο 400 ευρώ. Πληρ. τηλ. 2241028838, 10-1 πρωί καθημερινά εκτός Σαβ/κο AE55893

ΔΙΑΜΕΡΙΣΜΑ μεγάλο στον β' όροφο, σε ήσυχη τοποθεσία, περιοχή Ροδίνι, οδός Λυκίας 149 αποτελούμενο από 3 υπνοδωμάτια, σαλόνι, εντοιχιζόμενα έπιπλα, κουζίνα με κεντρική θέρμανση. Τιμή 450 ευρώ. Πληρ. τηλ. 6932338313 AE56083

ΕΝΟΙΚΙΑΖΟΝΤΑΙ ΚΑΙΝΟΥΡΓΙΑ ΔΙΑΜΕΡΙΣΜΑΤΑ ΕΠΙΠΛΩΜΕΝΑ ΣΤΗΝ ΙΞΙΑ ΜΕ ΠΙΣΙΝΑ ΚΑΙ ΚΗΠΟ, ΑΣΑΝΣΕΡ, ΘΕΡΜΑΝΣΗ, ΑΠΟΤΕΛΕΙΤΑΙ ΑΠΟ ΥΠΝΟΔΩΜΑΤΙΟ, ΣΑΛΟΝΙΚΟΥΖΙΝΑ ΕΝΙΑΙΟ, ΕΝΟΙΚΙΟ 300 ΕΥΡΩ ΤΟ ΜΗΝΑ ΧΩΡΙΣ ΕΠΙΒΑΡΥΝΣΗ ΗΛΕΚΤΡΙΚΟΥ ΚΑΙ ΝΕΡΟΥ. ΠΛΗΡ. ΤΗΛ. 2241096388, ΩΡΕΣ 08.00-11.00, 6977271571 ΠΕ56015

ΚΑΤΑΣΤΗΜΑ 40 τ.μ. και πατάρι, κεντρικό, στην Νέα Αγορά Ρόδου. Πληρ. τηλ. 2241022664, 2241023751 AE56061

ΓΚΑΡΣΟΝΙΕΡΑ δίχωρη επιπλωμένη στο 6ο χλμ. Ρόδου-Καλλιθέας για όλο τον χρόνο. Ενοίκιο 220 ευρώ. Αποκλείονται οι αλλοδαποί. Πληρ. τηλ. 2241028838 και 2241075612 μόνο 10-1 το πρωί AE56017

ΚΑΤΑΣΤΗΜΑ 61 τ.μ. στην οδό Μαραθώνος στο Ροδίνι, με μηνιαίο μίσθωμα 585 ευρώ. Πληρ. ΕΥΣΤΑΘΙΟΥ-ΕΥΡΩΚΤΗΜΑΤΙΚΗ, Εθνικής Αντιστάσεως 83 τηλ. 2241073819-74917, 6944374546, 6945292030. AE56082

ΔΙΑΜΕΡΙΣΜΑ 100 τ.μ. στην Ιαλυσό (στάση Παρασκευά) δεύτερου ορόφου τρία υπνοδωμάτια, σαλοτραπεζαρία, κουζίνα. Πληρ. τηλ. 2241096772, 6942408624 AE56010

ΔΙΑΜΕΡΙΣΜΑΤΑ στην Κρεμαστή κοντά στο σχολείο και στη θάλασσα μεγάλα, καινούργια, πλήρως επιπλωμένα, δυάρια και στούντιος, με θέα στη θάλασσα. Ιδιόκτητο πάρκιν και κήπο. Εχουν ατομικές μεγάλες βεράντες, εντ/νες ντουλάπες, πολλά ντουλάπια. Με διπλά τζάμια και ρολλά χωρίς κοινόχρηστα. Πληρ. τηλ. 2241094822, 6946671053 AE55939

ΔΙΑΜΕΡΙΣΜΑ 60 τ.μ. δύο ετών επιπλωμένο λουξ εντός πόλεως. Πληρ. τηλ. 6945807682 AE55946

ΕΝΟΙΚΙΑΖΟΝΤΑΙ ΚΑΙΝΟΥΡΓΙΑ ΔΙΑΜΕΡΙΣΜΑΤΑ ΕΠΙΠΛΩΜΕΝΑ ΣΤΗΝ ΙΞΙΑ ΜΕ ΠΙΣΙΝΑ ΚΑΙ ΚΗΠΟ. ΑΣΑΝΣΕΡ, ΘΕΡΜΑΝΣΗ, ΑΠΟΤΕΛΕΙΤΑΙ ΑΠΟ ΥΠΝΟΔΩΜΑΤΙΟ, ΣΑΛΟΝΙΚΟΥΖΙΝΑ ΕΝΙΑΙΟ, ΕΝΟΙΚΙΟ 300 ΕΥΡΩ ΤΟ ΜΗΝΑ ΧΩΡΙΣ ΕΠΙΒΑΡΥΝΣΗ ΗΛΕΚΤΡΙΚΟΥ ΚΑΙ ΝΕΡΟΥ. ΠΛΗΡ. ΤΗΛ. 2241096388, ΩΡΕΣ 08.00-11.00, 6947221389. ΠΕ55747

ΔΙΑΜΕΡΙΣΜΑ καλής κατασκευής με 2 υπνοδωμάτια στην οδό Ρώμης 3, περιοχή Ροδίνι Ρόδου. Πληρ. τηλ. 2241064844 AE55734

ΓΚΑΡΣΟΝΙΕΡΑ, επιπλωμένη στην Ιαλυσό, επί της οδού Αναστασίου Βρόντη 3. Απέναντι από το 1ο Δημοτικό Σχολείο. Πληρ. τηλ. 2241091796 και 76335. AE55272

ΕΝΟΙΚΙΑΖΕΤΑΙ Α) ΚΑΤΑΣΤΗΜΑ 56 Τ.Μ ΚΑΙ ΠΑΤΑΡΙ ΕΠΙ ΤΗΣ ΟΔΟΥ ΒΥΡΩΝΟΣ 15 ΔΙΠΛΑ ΑΠΟ ΤΟ ΞΕΝΟΔΟΧΕΙΟ ΑΘΗΝΑΙΟ, Β) ΑΠΟΘΗΚΗ 180 Τ.Μ. ΜΕ ΡΑΜΠΑ ΕΝΟΙΚΙΑΖΕΤΑΙ ΕΠΙ ΤΗΣ ΒΥΡΩΝΟΣ. ΠΛΗΡ. ΤΗΛ. 2241074385 ΠΕ58894

ΔΙΑΜΕΡΙΣΜΑ β' ορόφου 150 τ.μ. σε πολυκατοικία 4 διαμερισμάτων με κεντρική θέρμανση στην περιοχή 7 Βαγιές. Πληρ. τηλ. 2241033487 AE55733

ΚΑΤΑΣΤΗΜΑ 52 τ.μ. με είδη ρουχισμού και κεντήματα (με το εμπόρευμα ή όχι) μεγάλο πατάρι, τουαλέτα και αυλή στο Νιοχώρι - οδός Γρίβα. Πληρ. τηλ. 2241020901 AE55762

ΧΩΡΟΙ ΑΠΟΘΗΚΕΥΣΗΣ ΕΝΟΙΚΙΑΖΟΝΤΑΙ ΠΕΡΙΦΡΑΓΜΕΝΟΙ, ΑΣΦΑΛΕΙΣ, ΥΠΑΙΘΡΙΟΙ, ΗΜΙΥΠΑΙΘΡΙΟΙ, ΚΑΙ ΚΛΕΙΣΤΟΙ ΚΑΤΑΛΛΗΛΟΙ ΓΙΑ ΑΠΟΘΗΚΕΥΣΗ ΕΝΟΙΚΙΑΖΟΜΕΝΩΝ ΑΥΤΟΚΙΝΗΤΩΝ ΚΑΙ ΠΟΥΛΜΑΝ. ΠΛΗΡ. ΤΗΛ. (22410)38400 ΩΡΕΣ 08.00-15.00 κ. ΓΙΩΤΑ ΧΠΕ1913

ΔΙΑΜΕΡΙΣΜΑΤΑ των 50 τ.μ. ή 70 τ.μ. καινούργια (2 υπνοδωμάτια, σαλόνι, κουζίνα, ενιαίος χώρος - WC) στον Αρχάγελο, κατάλληλα για εκπαιδευτικούς - στρατιωτικούς για όλο το χρόνο. Πληρ. τηλ. 6974019076 XAE109

ΕΝΟΙΚΙΑΖΟΝΤΑΙ STUDIOS ΜΕ ΤΟ ΜΗΝΑ Ή ΜΕ ΤΗΝ ΗΜΕΡΑ ΠΛΗΡΩΣ ΕΠΙΠΛΩΜΕΝΑ ΜΕ ΠΟΛΥΚΟΥΖΙΝΑΚΙ, ΨΥΓΕΙΟ, ΝΤΟΥΣ, WC, ΤΗΛΕΦΩΝΟ, ΜΠΑΛΚΟΝΙ, ΖΕΣΤΟ ΝΕΡΟ ΕΠΙ 24ΩΡΟΥ ΒΑΣΕΩΣ ΣΤΗΝ ΠΙΟ ΗΣΥΧΗ ΠΕΡΙΟΧΗ ΤΗΣ ΠΟΛΗΣ ΡΟΔΟΥ (ΠΕΡΙΟΧΗ ΔΑΣΚΑΛΩΝ), ΟΔΟΣ ΜΑΝΩΛΗ ΠΑΠΑΜΑΝΩΛΗ ΑΡΙΘΜ. 12 ΚΑΘΕΤΟΣ ΕΠΙ ΤΗΣ ΣΤΕΛΙΟΥ ΚΩΤΙΑΔΗ. ΠΛΗΡ. ΤΗΛ. (22410)37244 ΧΠΕ283

ΑΠΟΘΗΚΕΣ ΣΤΗΝ ΙΑΛΥΣΟ, ΕΝΟΙΚΙΑΖΟΝΤΑΙ 1) ΑΠΟΘΗΚΕΥΤΙΚΟΙ ΧΩΡΟΙ ΑΠΟ 100 ΕΩΣ 2000 Τ.Μ. ΚΑΙ ΥΨΟΣ 8 Μ. ΑΣΦΑΛΕΙΣ ΜΕ ΜΕΓΑΛΟΥΣ ΧΩΡΟΥΣ ΔΙΑΚΙΝΗΣΗΣ ΦΟΡΤΩΣΗΣ ΚΑΙ ΕΚΦΟΡΤΩΣΗΣ ΠΡΟΪΟΝΤΩΝ, 2) ΥΠΑΙΘΡΙΟΙ ΧΩΡΟΙ ΠΕΡΙΦΡΑΓΜΕΝΟΙ, ΑΣΦΑΛΕΙΣ, ΚΑΤΑΛΛΗΛΟΙ ΓΙΑ ΑΠΟΘΗΚΕΥΣΗ ΠΡΟΪΟΝΤΩΝ ΣΕ ΠΑΛΕΤΕΣ. ΠΛΗΡ. ΤΗΛ. (22410)38400 ΑΠΟ ΔΕΥΤΕΡΑ ΕΩΣ ΠΑΡΑΣΚΕΥΗ 08.00-15.00 κ. ΓΙΩΤΑ ΧΠΕ1912

ΕΝΟΙΚΙΑΖΟΝΤΑΙ ΔΙΧΩΡΑ ΕΠΙΠΛΩΜΕΝΑ ΔΙΑΜΕΡΙΣΜΑΤΑ 50 Τ.Μ. ΣΤΗΝ ΠΕΡΙΟΧΗ ΤΗΣ ΙΞΙΑΣ, ΜΕ ΧΩΡΟ ΣΤΑΘΜΕΥΣΗΣ, ΚΗΠΟ, ΠΙΣΙΝΑ, ΘΕΡΜΑΝΣΗ ΚΑΙ ΖΕΣΤΟ ΝΕΡΟ, ΙΔΑΝΙΚΑ ΓΙΑ ΕΚΠΑΙΔΕΥΤΙΚΟΥΣ, ΓΙΑΤΡΟΥΣ, ΣΤΡΑΤΙΩΤΙΚΟΥΣ. ΠΛΗΡ. ΤΗΛ. 2241093172, ΚΙΝ. 6944658034 www.eleonas.net ΧΠΕ017

πωλησεις–αγορες ακινητων & επιχειρησεων

ΠΩΛΟΥΝΤΑΙ 13 γκαρσονιέρες επιπλωμένες και εξοπλισμένες συν δύο καταστήματα όλα νοικιασμένα στο Ροδίνι. Πληρ. τηλ. 6947083593 AO56201

ΟΙΚΟΔΟΜΗ, διώροφη στα μπετά, στο χωριό Πυλώνα, 140 τ.μ., μαζί με το οικόπεδο εκτάσεως 320 τ.μ. Πληρ. τηλ. 6944137238 και 6977482782. AO56176

ΟΙΚΟΠΕΔΟ στην οδό Ενόπλων Δυνάμεων 800 τ.μ. με συντ. δόμησης 0,8. Πληρ. τηλ. 2241023403 (από 10.30 π.μ.-9.30 μ.μ.) AO56192

ΚΤΗΜΑΤΟΜΕΣΙΤΙΚΟ ΓΡΑΦΕΙΟ

ΝΙΚΟΣ ΑΣΒΕΣΤΗΣ - ΓΙΑΝΝΗΣ ΚΩΤΗΣ

ΠΩΛΗΣΕΙΣ ΔΙΑΜ/ΣΜΑΤΩΝ-ΟΙΚΟΠΕΔΩΝ

Αγίου Ιωάννου 46 • τηλ. 22410 32809

6942695467- 6947848288

• ΤΡΙΑΝΤΑ

Πωλείται διαμέρισμα 100 τ.μ., 4άρι 1ου ορόφου, lux κατασκευής, σε προσιτή τιμή. Γίνονται ευκολίες πληρωμής, δάνεια δεκτά.

Πωλείται διαμέρισμα 87 τ.μ., 3άρι 1ου ορόφου, lux κατασκευής, σε προσιτή τιμή.

Πωλείται διαμέρισμα 87 τ.μ., 3άρι 1ου ορόφου, lux κατασκευής, σε προσιτή τιμή.

Πωλείται μεζονέτα με μεγάλες αυλές, 192 τ.μ., lux κατασκευής, σε τιμή ευκαιρίας.

Γίνονται ευκολίες πληρωμής, δάνεια δεκτά.

• ΡΟΔΟΣ

Πωλείται διαμέρισμα 87 τ.μ., 3άρι, πλησίον Καμείρου. Διαθέτει θέση στάθμευσης. Γίνονται ευκολίες πληρωμής, δάνεια δεκτά .

Πωλείται διαμέρισμα 110 τ.μ., 4άρι, πλησίον, Καμείρου. Διαθέτει θέση στάθμευσης. Γίνονται ευκολίες πληρωμής, δάνεια δεκτά.

Πωλείται διαμέρισμα 50 τ.μ., 2άρι, πλησίον Καμείρου. Διαθέτει θέση στάθμευσης. Γίνονται ευκολίες πληρωμής, δάνεια δεκτά.

Επί της Βενετοκλέων πωλείται διαμέρισμα 97 τ.μ., 3άρι, σε πολύ καλή τιμή. Γίνονται ευκολίες πληρωμής, δάνεια δεκτά.

Επί της Πτολεμαίων πωλείται διαμέρισμα 120 τ.μ., 4άρι, με αποκλειστική χρήση αυλής. lux κατασκευής, σε προσιτή τιμή. Γίνονται ευκολίες πληρωμής, δάνεια δεκτά.

Επί της Τσαλδάρη πωλείται διαμέρισμα 87 τ.μ., 3άρι. Τιμή 75.000 ευρώ (25.000.000). Δάνεια δεκτά.

Στην περιοχή Νέο Ροδίνι πωλείται 55 τ.μ., 2άρι, σε πολύ καλή τιμή. Γίνονται ευκολίες πληρωμής, δάνεια δεκτά.

• ΚΟΣΚΙΝΟΥ

Πωλείται μεζονέτα 145 τ.μ. με 100 τ.μ. οικόπεδο σε προσιτή τιμή. Γίνονται ευκολίες πληρωμής, δάνεια δεκτά.

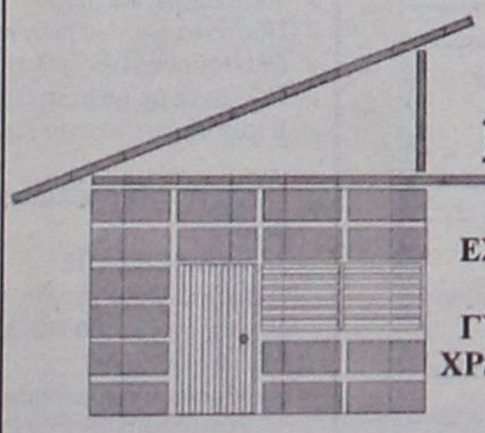

DECO

ΚΑΤΑΣΚΕΥΑΣΤΙΚΗ

ΔΙΑΜΟΡΦΩΣΕΙΣ

ΕΣΩΤΕΡΙΚΩΝ - ΕΞΩΤΕΡΙΚΩΝ ΧΩΡΩΝ

ΧΩΡΙΣΜΑΤΑ - ΨΕΥΔΟΡΟΦΕΣ

ΓΥΨΟΣΑΝΙΔΕΣ - ΤΣΙΜΕΝΤΟΣΑΝΙΔΕΣ

ΧΡΩΜΑΤΙΣΜΟΙ - ΜΟΝΩΣΕΙΣ - ΥΔΡΑΥΛΙΚΑ

ΞΥΛΟΥΡΓΙΚΕΣ ΕΡΓΑΣΙΕΣ

Με ένα τηλεφώνημα κοντά σας **6946-028644**

πωλησεις

συνέχεια από την προηγούμενη

ΔΙΑΜΕΡΙΣΜΑ, 80 τ.μ., με 2 υπν/τια στην Ιαλυσό, υπερυψωμένο ισόγειο, αξίας 76.300 ευρώ. Πληροφορίες: Ευσταθίου-Ευρωκτηματική, Εθνικής Αντιστάσεως 83, τηλ. 22410 73819-74917, 6944 374546, 6945 292030. ΑΟ56185

ΜΟΝΟΚΑΤΟΙΚΙΑ, διώροφη 105 τ.μ., στην Μητρόπολη, πλήρως ανακαινισμένη, αξίας 120.000 ευρώ. Πληροφορίες: Ευσταθίου-Ευρωκτηματική, Εθνικής Αντιστάσεως 83, τηλ. 22410 73819-74917, 6944 374546, 6945 292030. ΑΟ56184

ΠΩΛΕΙΤΑΙ: 61 τ.μ. ισόγειο κατάστημα στην Κωνσταντίνου Παλαιολόγου, κατάλληλο για οποιαδήποτε χρήση. Αξίας 64.563 ευρώ. Πληροφορίες: Ευσταθίου-Ευρωκτηματική, Εθνικής Αντιστάσεως 83, τηλ. 22410 73819-74917, 6944 374546, 6945 292030. ΑΟ56178

ΜΕΖΟΝΕΤΑ, διώροφη 110 τ.μ. στην Ιαλυσό, σε μπετά, και δυνατότητα σοφίτας, με ατομική αποχέτευση, αξίας 97.000 ευρώ. Πληροφορίες: Ευσταθίου-Ευρωκτηματική, Εθνικής Αντιστάσεως 83, τηλ. 22410 73819-74917, 6944 374546, 6945 292030. ΑΟ56183

ΔΙΑΜΕΡΙΣΜΑ, 100 τ.μ. με 2 υπν/ια στην Ιξιά, αξίας 80.000 ευρώ. Πληροφορίες: Ευσταθίου-Ευρωκτηματική, Εθνικής Αντιστάσεως 83, τηλ. 22410 73819-74917, 6944 374546, 6945 292030. ΑΟ56182

ΠΩΛΕΙΤΑΙ: 81 τ.μ. κατάστημα με αντίστοιχο υπόγειο στην Γεωργίου Παπανδρέου, κατάλληλο για οποιαδήποτε χρήση, αξίας 161.400 ευρώ, τώρα 133.500 ευρώ. Πληροφορίες: Ευσταθίου-Ευρωκτηματική, Εθνικής Αντιστάσεως 83, τηλ. 22410 73819-74917, 6944 374546, 6945 292030. ΑΟ56181

ΚΑΤΑΣΤΗΜΑ, στο Φαληράκι 50 τ.μ. επί της οδού Ποσειδώνος, με αποκλειστική χρήση αυλής, κατάλληλο για οποιαδήποτε χρήση. Αξίας 120 ευρώ. Πληροφορίες: Ευσταθίου-Ευρωκτηματική, Εθνικής Αντιστάσεως 83, τηλ. 22410 73819-74917, 6944 374546, 6945 292030. ΑΟ56179

ΜΕΖΟΝΕΤΑ, έτοιμη με το κλειδί στο χέρι, 145 τ.μ. σε οικόπεδο 2 στρ. στα Κοσκινού. Τιμή 250.000 ευρώ. Επίσης μεζονέτα 174 τ.μ. στην Ανάληψη με έξτρα γκαράζ 45 τ.μ. τιμή 230.000 ευρώ. ΑΙΓΑΙΟΚΤΗΜΑΤΙΚΗ, τηλ. 22410 22943, 22410 28838 και 6945466773. ΑΟ56177

ΔΙΑΜΕΡΙΣΜΑ, 99 τ.μ. με 2 υπν/τια στην Ιαλυσό με θέρμανση, ιταλική κουζίνα, άνετες βεράντες, αξίας 132.061 ευρώ. Πληροφορίες: Ευσταθίου-Ευρωκτηματική, Εθνικής Αντιστάσεως 83, τηλ. 22410 73819-74917, 6944 374546, 6945 292030. ΑΟ56181

ΜΟΝΟΚΑΤΟΙΚΙΑ, διώροφη, 80 τ.μ. με εσωτερική αυλή σε πολύ κεντρική τοποθεσία κοντά στο Τζαμί (τέρμα Σωκράτους), ιδανικό για κατοικία ή επαγγελματική χρήση. Τιμή: 132.000 ευρώ. ΑΙΓΑΙΟΚΤΗΜΑΤΙΚΗ, τηλ. 22410 22943, 22410 28838 και 6945466773. ΑΟ56173

ΑΠΟΘΗΚΗ 170 τ.μ. επί της οδού Μιχαήλ Πετρίδη 65, λόγω εκτάκτου ανάγκης. Πληρ. τηλ. 2241067372 κα Σοφία, 2241081545 κο Ανδρέα, κιν. 6945061154 κο Ανδρέα ΑΟ56158

ΜΕΤΡΗΤΑ Αγοράζουμε τοις μετρητοίς οποιαδήποτε ακίνητη περιουσία (σπίτια, ξενοδοχεία, καταστήματα γη), περιοχές από Αφάντου - Ρόδου και Κρεμαστή - Ρόδο. Πληρ. τηλ. 6946612157 ΑΟ56166

ΠΩΛΕΙΤΑΙ γνωστό εστιατόριο στην πόλη της Ρόδου με αυλή, πλήρως εξοπλισμένο συνολικής επιφάνειας 200τ.μ., δυνατότητες ως 200 καθίσματα με λειτουργία και όνομα 40 ετών. Πληρ. ΕΥΡΩΠΑΪΚΗ ΕΠΕΝΔΥΤΙΚΗ τηλ. 2241039300. 6977582152 κ. Θεόφιλο ΑΟ56164

ΔΙΑΜΕΡΙΣΜΑ 82 τ.μ. στην περιοχή του Ορφανοτροφείου, με θέα την Παλιά Πόλη και το λιμάνι. Τιμή 162.000 ευρώ. Πληρ. Πιπίνος 2 2 4 1 0 2 3 8 9 5 gpipinos@otenet.gr ΑΟ56034

ΖΗΤΕΙΤΑΙ
ΛΟΓΙΣΤΗΣ

Μεγάλη Ξενοδοχειακή Εταιρεία στην περιοχή Λίνδου, προκειμένου να πλαισιώσει το Οικονομικό της Τμήμα, ζητεί Λογιστικό στέλεχος
απόφοιτο Οικονομικού Πανεπιστημίου Α.Ε.Ι.
Προσόντα όπως προϋπηρεσία σε ξενοδοχειακή επιχείρηση, καλή γνώση Κ.Β.Σ. και του ενιαίου λογιστικού σχεδίου, εμπειρία σε Μηχανογραφική Λογιστική, καλή γνώση Αγγλικών, αξιολογούνται καταλλήλως.
Παρέχονται καλές, συνθήκες εργασίας, και προοπτικές πολύ καλής σταδιοδρομίας.
Τα βιογραφικά θα αποστέλλονται στην Τ. Θ. 44, Αρχαγγέλου 85102, υπ' όψιν Γενικού Διευθυντού.

ΖΗΤΟΥΝΤΑΙ
ΑΠΟ ΓΡΑΦΕΙΟ ΓΕΝΙΚΟΥ ΤΟΥΡΙΣΜΟΥ

α) **Υπάλληλοι Γραφείου** άνδρες ή γυναίκες, ηλικίας 23 μέχρι 35 ετών. Λοιπά προσόντα: Να είναι τουλάχιστον απόφοιτοι Λυκείου, να χειρίζονται πολύ καλά κομπιούτερς να μιλούν και να γράφουν, πολύ καλά επίσης την Αγγλική γλώσσα. Για τους άνδρες, να έχουν εκπληρώσει τις στρατιωτικές τους υποχρεώσεις.
Προϋπηρεσία σε άλλο Γραφείο εισερχόμενου τουρισμού, επιθυμητή, αλλά όχι απαραίτητη.
β) **Βοηθός Λογιστηρίου,** άνδρας ή γυναίκα, ηλικίας το ίδιο όπως πιο πάνω, 23 μέχρι 35 ετών.
Λοιπά προσόντα: Πτυχιούχος ανωτέρας ή ανωτάτης σχολής λογιστικής. Να χειρίζεται πολύ καλά κομπιούτερς, να μιλά και να γράφει την Αγγλική γλώσσα. Εκπλήρωση των στρατιωτικών υποχρεώσεων απαραίτητη, για τους άνδρες.

Αποστείλατε βιογραφικό σημείωμα στην διεύθυνση:
Κα Μ. Μακρίδη, Ταχ. Θυρίς 402 ΡΟΔΟΣ

ΖΗΤΕΙΤΑΙ
από εμπορική εταιρεία στον κλάδο - Ρούχα παπούτσια
ΥΠΕΥΘΥΝΗ ΚΑΤΑΣΤΗΜΑΤΟΣ
με ανάλογη προϋπηρεσία. Αποδοχές πολύ καλές.
Πληρ. τηλ. 2241032125

Rodos Park
Suites

Το πολυτελές ξενοδοχείο της πόλεως Ρόδου,
Rodos Park Suites Hotel
ενδιαφέρεται να καλύψει τη θέση του

ΒΟΗΘΟΥ ΣΥΝΤΗΡΗΤΗ

Οι υποψήφιοι πρέπει να διαθέτουν:
Καλές γνώσεις στα ηλεκτρολογικά και βασικές γνώσεις στα ηλεκτρονικά

Για βιογραφικά σημειώματα ή πληροφορίες:
Ρήγα Φεραίου 12 - Ρόδος 85100
Τηλ. 2241089700 * Fax: 22410/24613

Βιογραφικά γίνονται δεκτά καθημερινά από 09.00 έως 17.00 μέχρι 31/12/03

europe travel
An ISO 9001:2000 certified company

OFFICE STAFF MEMBER

We are looking for a new member to join our office staff. You will be a part of a small and dynamic team, dealing with our various tour operator customers and must have very good computer skills (word, excel, email).
You must:
- Be fluent in English and/or Italian and have a good knowledge of Greek
- Be willing to work to a flexible timetable according to the work load.
- Have a strong customer service orientation
- Be friendly, positive and able to "keep you cool" during periods of peak season load.
- If male, to have completed your army service.

The position is seasonal and prior working experience for an Incoming Agency would be preferred.

Please send your CV along with a current photograph via post, fax or email to Mary Sfiriou Post: PO Box 348 RHODES 85100, fax: 2241068871 or email: mary.sfiriou@europetravel.gr

ΖΗΤΕΙΤΑΙ
Δεσποινίς / Κυρία
Γραμματεύς (Βοηθός Λογιστή)
από εμπορική επιχείρηση

Απαραίτητα προσόντα:
Γνώση προγράμματος Eurofasma
Χρήση προγραμμάτων Excel/Word/Internet/Phototshop
Γνώση Αγγλικής.
Προσφέρουμε:
Δωδεκάμηνη απασχόληση
Ημέρες εργασίας: Δευτέρα-Παρασκευή
Μισθός: Αναλόγως προσόντων
Προϋπηρεσία θα συνεκτιμηθεί.
Αποστείλατε βιογραφικό σημείωμα και συστάσεις στο fax **2241038785,** τηλέφωνο επικοινωνίας **2241038990**

Ξενοδοχείο ΚΑΛΛΙΘΕΑ ΜΑΡΕ ΠΑΛΛΑΣ

ΖΗΤΟΥΝΤΑΙ

- **Υποδιευθυντής**
  Νέος ή νέα με ανάλογη προϋπηρεσία.
- **Υπάλληλος υποδοχής**
  Νέα με προϋπηρεσία τουλάχιστον 5 ετών με άριστη γνώση Αγγλικών-Γερμανικών-Γαλλικών
- **Σερβιτόροι - σερβιτόρες**
- **Βοηθοί σερβιτόρου.**
- **Πωλήτρια μίνι μάρκετ**
- **Λαντζιέρα**

Πληρ. τηλ. 2241068720

Για αιτήσεις στο ξενοδοχείο από 09.00-13.00 καθημερινά

OK SERVICES ΕΠΕ
Μια από τις μεγαλύτερες εταιρείες της Ρόδου στο χώρο της μπύρας, του cider και των αλκοολούχων ποτών

ΖΗΤΕΙ ΝΑ ΠΡΟΣΛΑΒΕΙ ΠΩΛΗΤΗ ΄Η ΠΩΛΗΤΡΙΑ

Οι υποψήφιοι πρέπει να διαθέτουν:
- Εμπειρία στα ποτά και στη Ροδιακή αγορά
- Θέληση και δυνατότητα να εργασθούν με ελεύθερο ωράριο
- Απολυτήριο Λυκείου
- Δυνατότητα αναπτύξεως πρωτοβουλίας
- Ομαδικό πνεύμα
- Δίπλωμα οδηγήσεως αυτοκινήτου
- Απολυτήριο στρατού (για τους άνδρες)

ΠΡΟΣΦΕΡΟΥΜΕ
✓ Δωδεκάμηνη απασχόληση
✓ Ανταγωνιστικό μισθό
✓ Ποσοστά επί των πωλήσεων
✓ Πλούσιο ενεργο ΄πελατολόγιο
✓ Προϊόντα με μεγάλη ζήτηση
✓ Εταιρικό αυτοκίνητο και κινητό τηλέφωνο

Παρακαλούμε στείλετε βιογραφικά σημειώματα στη διεύθυνση
ΟΚ SERVICES ΕΠΕ
Υπόψιν κ. Βουλγαρίδη
Ασγούρου - 85100 ΡΟΙΔΟΣ
FAX: 2241060495
Email: okservices@internet.gr
ΠΛΗΡΟΦΟΡΙΕΣ: 22241066227 κ. Βουλγαρίδη (08.00-13.00 καθημερινά)

Το ξενοδοχείο
Blue Sky Beach Hotel
ΣΤΗΝ ΠΟΛΗ ΤΗΣ ΡΟΔΟΥ
ΖΗΤΕΙ
Προσωπικό Διαφόρων Ειδικότητων
Οι ενδιαφερόμενοι παρακαλούνται να επικοινωνήσουν με το λογιστήριό του καθημερινά εκτός Σαββάτου και Κυριακής στα τηλέφωνα **2241033768** και **2241033778**

blue sky BEACH HOTEL RHODOS

Blue Sky Beach Hotel
Πλατεία Ψαροπούλας
Τηλ.: 2241033768, 2241033778

Εταιρία με εμπόριο Ηλεκτρολογικού Υλικού
ΖΗΤΑ

α. ΥΠΑΛΛΗΛΟ ΓΡΑΦΕΙΟΥ για γραμματειακή υποστήριξη. Γνώσεις Η/Υ (WORD, EXCEL, ΚΕΦΑΛΑΙΟ 4, ΑΓΓΛΙΚΑ LOWER).
β. ΑΠΟΘΗΚΑΡΙΟ - ΠΩΛΗΤΗ με γνώσεις ηλεκτρολογικού υλικού
Αποστείλατε σύντομο βιογραφικό σημείωμα στο **fax 2241070949**
Προϋπηρεσία επιθυμητή

πωλησεις

συνέχεια από την προηγούμενη

ΑΜΕΡΙΣΜΑ, 103 τ.μ., 1ος ορος στους Αγίους Αναργους, με 3 υπν. τιμή .000 ευρώ. Επίσης 74 τ.μ. γειο (2 υπνοδωμάτια), ειραιώς, 85.000 ευρώ. ΓΑΙΟΚΤΗΜΑΤΙΚΗ, τηλ. 410 22943, 22410 28838 6945466773. Α056174

ΑΜΕΡΙΣΜΑ α' ορόφου (2 ν.) στην Τσαλδάρη 80 τ.μ. πάρκιν. Τιμή (25 εκ.) .367 ευρώ. Επίσης διαμέσμα 97 τ.μ. (3 υπν.) α' ορόου στην Μητρόπολη τιμή 5 εκ.)-102.714 ευρώ. ηρ. ΑΙΓΑΙΟΚΤΗΜΑΤΙΚΗ να Βαζούκου τηλ. 41022943, 2241028838 -1 πρωί Δευτέρα-Πέμπτη απογεύματα. ΑΟ56085

ΩΛΟΥΝΤΑΙ 20 γκαρσονιέρες πλήρως επιπλωμένες εξοπλισμένες συν δύο ταστήματα στο Ροδίνι όνοικιασμένα. Πωλούνται α μαζί ή ανά όροφο (6 αρσονιέρες). Πληρ. τηλ. 47083593 ΑΟ56107

ΩΛΟΥΝΤΑΙ δύο ενιαία και νεόκομενα ημιυπόγεια καστήματα περίπου 40 τ.μ. 60 τ.μ. έκαστο επί της ού Αθηνών στην Ανάληψη. ηρ. τηλ. 2241064020, 5813196 ΑΟ56087

ΙΧΕΙΡΗΣΗ εστιατορίου εος πόλεως. STAURANT FOR SALE. ηρ. τηλ. 6932513004, 1033684. ΑΟ56084

ΛΕΙΤΑΙ 'Η ΕΝΟΙΚΙΑΖΕ- ΤΟ ΞΕΝΟΔΟΧΕΙΟ OPICAL Β' ΚΑΤΗΓΟΡΙΑΣ ΚΛΙΝΩΝ (54 ΔΩΜΑΙΝ), 300 ΜΕΤΡΑ ΑΠΟ Ν ΘΑΛΑΣΣΑ ΣΤΑ ΚΟΛΥΙΑ ΡΟΔΟΥ. ΠΛΗΡ. ΤΗΛ. 1056279-2241056282, Χ: 2241056291 ΠΟ56086

ΓΑΛΗ ΕΥΚΑΙΡΙΑ. ΠΩ- ΙΤΑΙ Η ΠΟΤΟΠΟΙΪΑ "ATVIROS" ΜΕ ΑΚΙΝΗΤΟ Τ.Μ. ΙΣΟΓΕΙΟ ΜΕ ΔΥΤΟΤΗΤΕΣ ΑΝΕΓΕΡΣΗΣ ΛΩΝ ΔΥΟ ΟΡΟΦΩΝ Α- 300 Τ.Μ. Ο ΚΑΘΕ ΕΣ!!! Ή ΜΟΝΟ Η ΙΧΕΙΡΗΣΗ. ΜΟΝΟ ΣΟΡΕΣ ΠΡΟΤΑΣΕΙΣ. ΗΡ. ΤΗΛ. 2241068370, 1031663, 6947221419 ΠΟ56016

ΚΟΠΕΔΟ 4.500 τ.μ. στην στίδα αμφιθεατρικό με ι. Τιμή 73.500 ευρώ. ηρ. Πιπίνος 2241023895 pinos@otenet.gr ΑΟ56032

ΩΣΤΗ ΕΠΙΧΕΙΡΗΣΗ με υημένους τζίρους με τία 120.000 ευρώ και μηνιμίσθωμα 800 ευρώ/μήνα. ηρ. Πιπίνος 2241023895 6944676003 και 4390803, www.pipinos.gr ΑΟ56026

ΑΚΙΝΗΤΟ επί της Βορείου Ηπείρου, με θέα τη θάλασσα, σε κατάσταση εσωτερικής ανακαίνισης. Τιμή ως έχει: 132.000 ευρώ. Πληρ. Πιπίνος 2241023895 gpipinos@otenet.gr ΑΟ56033

ΠΩΛΕΙΤΑΙ μαγαζί από ιδιώτη στους Αγίους Αναργύρους 54 τ.μ. με μεγάλη πρόσοψη και με αυλή, οδός Βασ. Ηρακλείου 53-55 και Γράμμου λειτουργεί τώρα σαν "ΣΤΕΚΙ ΤΩΝ ΚΥΝΗΓΩΝ" έως τέλος του 2003, μετά είναι ελεύθερο να χρησιμοποιηθεί δια πάσα χρήση. Τιμή συμφέρουσα, 29 εκ. δρχ. ή 85.000 ευρώ. Πληρ. τηλ. 2241062957 ΑΟ56008

ΟΙΚΟΠΕΔΟ στην Τραπεζία 5100 τ.μ. με άδεια και καλή θέα στην θάλασσα. Πληρ. Πιπίνος 2241023895 gpipinos@otenet.gr ΑΟ56037

ΜΟΝΟΚΑΤΟΙΚΙΕΣ σε φοβερό οικόπεδο στα Μαριτσά. Προδιαγραφές 120 τ.μ. κυρίων χώρων σε 500 τ.μ. οικοπέδου, και με έξτρα μελλοντική δόμηση. Τιμή 158.000 ευρώ με το κλειδί. Πληρ. Πιπίνος 2241023895 gpipinos@otenet.gr ΑΟ56035

ΕΠΙΧΕΙΡΗΣΗ κατεψυγμένων προϊόντων με τοποθετημένα δικά της ψυγεία στα καταστήματα. Μόνο σοβαρές προτάσεις. Πληρ. τηλ. 6976567036. ΑΟ55933

ΠΩΛΟΥΝΤΑΙ 19 γκαρσονιέρες πλήρως επιπλωμένες και εξοπλισμένες συν δύο καταστήματα, όλα νοικιασμένα σε τριώροφη πολυκατοικία στο Ροδίνι. Πληρ. τηλ. 6947083593 ΑΟ56007

ΛΟΓΩ ΑΝΑΧΩΡΗΣΕΩΣ ΣΤΟ ΕΞΩΤΕΡΙΚΟ ΠΩΛΕΙΤΑΙ νεόδμητη πολυτελής βίλα κτισμένη σε πανοραμικό λόφο στη νότια πλευρά του Φιλερήμου σε οικόπεδο 4.200 τ.μ. πλήρως περιφραγμένο, με αυτόματη θυροτηλεόραση, ελαιόδενδρα, χλοοτάπητα 500 τ.μ. και πολύ ευχάριστη διαμόρφωση εξωτερικού χώρου. Η πολυτελής αυτή βίλα αποτελείται από δύο όμοιους και ανεξάρτητους ορόφους, συνολικής επιφάνειας 482 τ.μ. συν 240 τ.μ. σκεπασμένες βεράντες. Ολα τα υλικά εξωτερικής επένδυσης, γρανιτικά πλακάκια δαπέδου, τα ξύλινα κουφώματα και ντουλάπες από κερασιά, τα είδη υγιεινής και κουζίνας έχουν εισαχθεί από την Ιταλία. Η θέρμανση και ο κλιματισμός επιτυγχάνονται μέσω κεντρικής κλιματιστικής μονάδας με αεραγωγούς και πλήρη αυτοματισμό καθώς και εξαιρετικές θερμικές μονώσεις. Ο επάνω όροφος μπορεί να παραδοθεί και πλήρως επιπλωμένος. Η τιμή είναι διαπραγματεύσιμη μετά από επί τόπου επίσκεψη. Πληρ. τηλ. 2241048101, τηλ. και fax 2241048102 ΑΟ54535

ΟΙΚΟΠΕΔΟ 4.500 τ.μ. στ' Ασγούρου σε δασώδες περιβάλλον. Τιμή 102.700 ευρώ. Πληρ. Πιπίνος 2241023895 gpipinos@otenet.gr ΑΟ56036

ΟΙΚΟΠΕΔΟ 5 στρέμματα σε λόφο στη Θολό, με θέα τη θάλασσα. Πληρ. τηλ. 22410-81811, 22410-82317. ΑΟ55739

ΚΑΤΑΣΤΗΜΑ στην Ανάληψη, 50 τ.μ. τιμή 73.500 ευρώ. Περιέχει και έτοιμο εξοπλισμό κρεοπωλείου με ψυγείο, πάγκο, WC και αποθήκη. Πληρ. Πιπίνος τηλ. 2241023895 ΑΟ56025

ΠΩΛΕΙΤΑΙ ΔΙΑΤΗΡΗΤΕΟ ΠΛΗΡΩΣ ΑΝΑΚΑΙΝΙΣΜΕΝΟ 300 Τ.Μ. ΠΕΡΙΟΧΗ ΝΕΟΧΩΡΙΟΥ ΓΙΑ ΚΑΤΟΙΚΙΑ Ή ΕΠΑΓΓΕΛΜΑΤΙΚΗ ΣΤΕΓΗ. ΠΛΗΡ. ΤΗΛ. 6977000977 ΠΟ55713

PUB- ΚΑΦΕΤΕΡΙΑ στο τουριστικό κέντρο πλησίον νέου καζίνο. Πλήρως εξοπλισμένη, ανακαινισμένη, η καλύτερη στο είδος της. Συμβόλαιο 12ετές. Πληροφορίες άλλες δεν θα δοθούν τηλεφωνικώς. Συζητείται και η πώληση. Πληρ. για συνεννόηση τηλ. 2241078392, 6977/339669, 6936/607154 μετά τις 12 το μεσημέρι. ΑΟ55882

εργασιες

ΚΟΠΕΛΑ για απογευματινή εργασία στο VIDEO CLUB FANTASY. Πληρ. τηλ. 22410 27801. ΑΖ56186

ΔΕΣΠΟΙΝΙΣ για να εργασθεί σε bar-club. Πληρ. τηλ. 6942611854 κ. Γιώργο και 6932464723 κ. Μιχάλη ΑΖ56199

ΖΗΤΟΥΝΤΑΙ από συνεργείο υδραυλικών έμπειροι τεχνίτες και βοηθοί με προϋπηρεσία. Πληρ. τηλ. 6944551597 κος Γιάννης ΑΖ56203

ΖΗΤΟΥΝΤΑΙ, από ταβέρνα-ψησταριά: α) (βραδυνή) λατζιέρα, β) μπουφετζού, γ) σερβιτόρα-σερβιτόρος, δ) νέος τυλιχτής γύρου, ε) ψήστης. Δωδεκάμηνη απασχόληση με ασφάλιση και μισθό ικανοποιητικό. Πληρ. τηλ. 6944978802 κο Κώστα. ΑΖ56187

ΟΔΗΓΟΣ με δίπλωμα Ε' κατηγορίας. Πληρ. τηλ. 6945791109 ΑΖ56168

Miele

Ζητείται

ΠΩΛΗΤΗΣ ΕΠΑΓΓΕΛΜΑΤΙΚΩΝ ΣΥΣΚΕΥΩΝ

Απαραίτητα Προσόντα:
- Πτυχίο Λυκείου ή Τεχνικής Σχολής
- Καλή γνώση αγγλικής γλώσσας και χρήσης Η/Υ
- Δίπλωμα αυτοκινήτου
- Προϋπηρεσία σε τομέα πωλήσεων
- Επιθυμητή ηλικία έως 35 ετών
- Υψηλή ικανότητα στο να οργανώνει και να διαχειρίζεται πελάτες
- Δραστήρια και ευχάριστη προσωπικότητα

Επιθυμητά προσόντα:
- Πτυχίο Μηχ/γου-Μηχ/κού (ΑΕΙ ή ΤΕΙ)
- Προϋπηρεσία σε τομέα επαγγελματικών πωλήσεων

Προσφέρονται:
- Ανταγωνιστικό πακέτο αποδοχών
- Αριστες συνθήκες εργασίας.

Οι ενδιαφερόμενοι που συγκεντρώνουν τα ανωτέρω προσόντα, μπορούν να στείλουν το αναλυτικό βιογραφικό τους σημείωμα στη Διεύθυνση: **Ατταβύρου 43 Ρόδος**
Υπόψη: Κυρίου Ιωάννη Ζαχαριά Τηλ. 6937095252

Lindian Village deLuxe Hotel

Η ξενοδοχειακή μονάδα πολυτελείας στην παραλία Λάρδου, με πεντε θεματικά εστιατόρια, σουίτες με ιδιωτικές πισίνες, συνεδριακό κέντρο, κεντρο θαλασσοθεραπείας θα λειτουργησει απο την νεα σαιζόν με στοχο την μεγαλύτερη διαρκεια λειτουργιας και τις καλυτερες συνθηκες εργασιας.

Ζητούμε για την σαιζόν 2004 συνεργάτες,

με ορεξη για προσεγμενη και ποιοτική δουλειά να στελεχώσουν ολα τα τμηματα, σε ολες τις θέσεις.

Περιμενουμε το βιογραφικό σας σημείωμα στο Τελεφαξ **22440 47360** ή με email : alkal@lindian.gr ή αυτοπροσώπως στο ξενοδοχείο, **καθημερινές από 08.30 –14.30**

Από εταιρεία που παρέχει **υπηρεσίες φύλαξης μικρών παιδιών κατ' οίκον,** προκειμένου να ανταποκριθει στις ανάγκες του διευρυμένου πελατολογίου της

ΖΗΤΟΥΝΤΑΙ
ΑΠΟΦΟΙΤΟΙ ΙΔΙΩΤΙΚΩΝ ΣΧΟΛΩΝ Ή ΙΕΚ Ή ΦΟΙΤΗΤΡΙΕΣ ΠΑΙΔΑΓΩΓΙΚΩΝ ΚΑΙ ΠΑΡΕΜΦΕΡΩΝ ΤΜΗΜΑΤΩΝ

ΑΠΑΡΑΙΤΗΤΑ ΠΡΟΣΟΝΤΑ:
- Οι ιδανικές υποψήφιες θα πρέπει να έχουν ολοκληρώσει τουλάχιστον τα 2 πρώτα έτη σπουδών.
- Τυχόν προϋπηρεσία σε ανάλογη θέση ή εμπειρία από ιδιοαπασχόληση θα αποτελέσει επιπλέον προσόν.
- Λόγω του ειδικού βάρους και της φύσεως της εργασίας, χαρακτηριστικά όπως η ευχάριστη προσωπικοτητα, η ακεραιότητα του χαρακτήρα και η υπευθυνότητα θα παίξουν καθοριστικό ρόλο στην επιλογή.

ΠΡΟΣΦΕΡΟΝΤΑΙ:
Ασφαλιστική κάλυψη - Ανταγωνιστικό πακέτο αποδοχών - Συχνή απασχόληση

Για περισσότερες πληροφορίες τηλ. 6974004403, 6944685729

Pefki Islands Resort
ΠΑΡΑΝΤΑΙΣ ΠΕΥΚΟΙ ΛΙΝΔΟΣ Α.Ε.
ΛΙΝΔΙΑ ΠΕΥΚΟΙ ΛΙΝΔΟΣ Α.Ε.
ΠΕΥΚΟΙ-ΛΙΝΔΟΣ
Lindia Thalassa

ΖΗΤΟΥΝΤΑΙ

από τα ξενοδοχεία "PEFKI ISLANDS RESORT" ΚΑΙ "LINDIA THALASSA" στους Πεύκους ζητούνται για τη σαιζόν 2004 (01/05/02004-31/10/2004) οι ακόλουθες ειδικότητες:

1. **Προϊσταμένη Ορόφων** *(με προϋπηρεσία τελευταίων 6 ετών)*
2. **Βοηθός Λογιστηρίου** *(με γνώσεις SINGULAR)*
3. **Υπάλληλοι Υποδοχής**
4. **Πωλήτριες** *(με γνώση Η/Υ)*
5. **Μπάρμαν**
6. **Βοηθοί σερβιτόρου**
7. **Καμαριέρες**
8. **Βοηθός αποθηκάριου** *(με ανάλογη προϋπηρεσία)*
9. **Κηπουρός**
10. **Συντηρητής** *(γενικών γνώσεων και κλιματιστικών)*

Οι ενδιαφερόμενοι θα πρέπει να έχουνε καλή γνώση της Αγγλικής γλώσσας και προϋπηρεσία το λιγότερο 2 χρόνια.

Για την συμπλήρωση των αιτήσεων θα πρέπει ο/η ενδιαφερόμενος/η να έχει βιογραφικό και ή να απευθυνθεί στο ξενοδοχείο "LINDIA THALASSA" καθημερινά 09.00-14.00 εκτός Κυριακής ή με **e-mail: pefkiislands@rho.forthnet.gr** ή ταχυδρομικώς: **ΧΕΙΜΑΡΑΣ 70 Α- ΡΟΔΟΣ 85100**
ΤΗΛ. 2244029380-2244048181 ΦΑΞ: 2244048416-2244048184

ΑΝΑΚΟΙΝΩΣΗ ΜΑΘΗΜΑΤΑ
*** Computer ***
PROGRAM COMPUTER PM
ΕΓΓΡΑΦΕΣ ** ΤΩΡΑ **
Τμήματα για:
Παιδιά - Ενήλικες
Αρχάριους - Μαθητές
Επαγγελματίες
Ανεύρεση Εργασίας
Διδάσκει πτυχιούχος Πανεπιστημίου Αμερικής
ΜΑΝΩΛΗΣ Ι. ΣΟΦΙΛΛΑΣ
Κοδριγκτώνος 91
Τηλ.: (22410) 31761
ΠΙΣΤΟΠΟΙΗΤΙΚΟ ΓΝΩΣΕΩΝ ECDL
ΕΠΙΣΗΜΟ ΕΞΕΤΑΣΤΙΚΟ ΚΕΝΤΡΟ ΤΗΣ ECDL HELLAS

ΕΚΠΑΙΔΕΥΣΗ ΣΤΟΥΣ ΥΠΟΛΟΓΙΣΤΕΣ
Anosis
Computer Learning
ECDL
Ευρωπαϊκό Δίπλωμα Κατάρτισης Η/Υ
ΤΜΗΜΑΤΑ ΕΝΗΛΙΚΩΝ
- Ταχύρυθμα σεμινάρια 6 εβδομάδων επιπέδου ECDL Start
- Τρίμηνοι κύκλοι σπουδών για απόκτηση του Διπλώματος ECDL
- Επιδοτούμενα σεμινάρια επιχειρήσεων

Windows, Word, Excel, Powerpoint, Access, Internet, Frontpage, CorelDraw, κτλ

ΣΤ.ΚΩΤΣΙΑΔΗ 52 ΤΗΛ.78924
Υπεύθυνος Σπουδών ΚΩΣΤΑΣ ΧΑΤΖΗΔΑΚΗΣ

εργασιες

συνέχεια από την προηγούμενη

Από τουριστικό γραφείο **ΖΗΤΕΙΤΑΙ ΚΟΠΕΛΑ** που να γνωρίζει Η/Υ (Word, Excel) πολύ καλή γνώση της Αγγλικής γλώσσας και δεύτερη προαιρετική ξένη γλώσσα (Γερμανικά ή Ιταλικά). Πληρ. τηλ. (22410)32429, 32841 AZ56154

ΝΗΠΙΑΓΩΓΟΣ για μερική ή ολική απασχόληση σε παιδικό σταθμό. Πληρ. τηλ. 2241062481 AZ56167

ΓΥΜΝΑΣΤΗΣ/Α και φυσιοθεραπευτής/α για μερική ή πλήρη απασχόληση σε γυμναστήριο. Πληρ. τηλ. 2241073712 XAZ20121

ΚΟΠΕΛΑ ΝΗΠΙΑΓΩΓΟΣ-ΠΑΙΔΑΓΩΓΟΣ ΓΙΑ ΚΑΦΕΤΕΡΙΑ ΠΑΙΔΟΤΟΠΟ ΣΤΗΝ ΠΑΡΑΛΙΑ ΙΑΛΥΣΟΥ. ΩΡΑΡΙΟ ΑΠΟΓΕΥΜΑΤΙΝΟ. ΠΛΗΡ. ΤΗΛ. 6947992559 κος ΝΙΚΟΣ ΠΖ56148

ΖΗΤΟΥΝΤΑΙ φυσιοθεραπευτές, μασέρ και γυμναστές. Πληρ. τηλ. 2241023110 XAZ20122

ΖΗΤΕΙΤΑΙ ΚΟΠΤΗΣ/ΡΙΑ ΑΠΟ ΒΙΟΤΕΧΝΙΑ ΤΟΥΡΙΣΤΙΚΩΝ ΕΝΔΥΜΑΤΩΝ, ΜΕ ΠΡΟΫΠΗΡΕΣΙΑ. ΠΛΗΡ. ΤΗΛ. 2241024811, 2241073075 κος ΑΝΤΩΝΗΣ ΠΖ55699

ΚΟΠΕΛΑ Ελληνίδα για να εργαστεί σε mini market στην Π. Πόλη. Πληρ. τηλ. 2241037247, 6936699602 AZ55879

ΚΟΠΕΛΑ Ελληνίδα ή αλλοδαπή για να εργασθεί σε καφετέρια μπαρ ως μπαργούμαν ή σερβιτόρα για όλο το χρόνο. Απασχόληση βραδινή, δωρεάν παροχή στέγης. Πληρ. τηλ. 6944760796, 2241047228 AZ56000

ΣΥΝΕΡΓΑΤΕΣ από εμπορική εταιρία, για ημιαπασχόληση ή πλήρη απασχόληση. Υψηλές αποδοχές - bonus. Πληρ. τηλ. 6944645829 AZ55415

ΖΗΤΟΥΝΤΑΙ ΜΑΣΕΡ ΚΑΙ ΜΑΣΕΖ ΓΙΑ ΠΛΗΡΗ ΑΠΑΣΧΟΛΗΣΗ ΣΕ ΝΕΟ SPA. ΠΛΗΡ. ΤΗΛ. 6945204400 ΠΖ55823

ΕΠΙΧΕΙΡΗΣΗ ΣΤΟ ΣΠΙΤΙ. Αμεση κάλυψη θέσεων ανεξάρτητης συνεργασίας. Μερική απασχόληση 550-1100 ευρώ, πλήρης απασχόληση 1100 ευρώ-3.000 ευρώ/μήνα!!! Οχι τελεμάρκετινγκ, πλασιέ, ντήλερ. Εξτρα μπόνους και προμήθειες μέχρι 5%. Δωρεάν ταξίδια στο εξωτερικό. Ενημερωτικό φυλλάδιο στο 2109911071, www.homebizin.com. AZ55452

Η Οδική Βοήθεια Ρόδου HELLAS SERVICE **ΖΗΤΕΙ** συνεργάτες για την στελέχωση του τμήματος πωλήσεων. Απαραίτητα προσόντα: Ικανότητα επικοινωνίας, ευχάριστη προσωπικότητα, δίπλωμα οδήγησης οχήματος, προϋπηρεσία στο χώρο. Προσφέρονται: ανταγωνιστικό πακέτο αποδοχών (μισθός - προμήθεια - bonus), προοπτικές εξέλιξης, εξαιρετικό περιβάλλον εργασίας. Πληρ. Στ. Καζούλη 82, τηλ. (22410)22490 XAZ252

ΖΗΤΟΥΝΤΑΙ ηλεκτρολόγοι ηλεκτροτεχνίτες, βοηθοί και μαθητευόμενοι με προϋπηρεσία, που να είναι έμπειροι και πεπειραμένοι πάνω στον κλάδο της εργασίας. Μισθός ανάλογος των προσόντων. Πληρ. τηλ. 6944451489 μετά τις 15.00 AZ55837

ΑΤΟΜΑ δραστήρια και δυναμικά από μεγάλη εταιρία στο χώρο του εμπορίου. Η μιαπασχόληση 1000 ευρώ πλήρης απασχόληση 500 ευρώ. Πληρ. τηλ. 2241 30078, 6977472091. AZ55198

ΑΝΔΡΕΑΣ ΜΙΧΑΗΛΙΔΗΣ
αρχιτέκτων
Απ. Παύλου 50 ΡΟΔΟΣ 85100 Τηλ: 22410 68615

ΑΥΤΟΝΟΜΕΣ ΜΟΝΟΚΑΤΟΙΚΙΕΣ ΣΤΗΝ ΠΑΣΤΙΔΑ

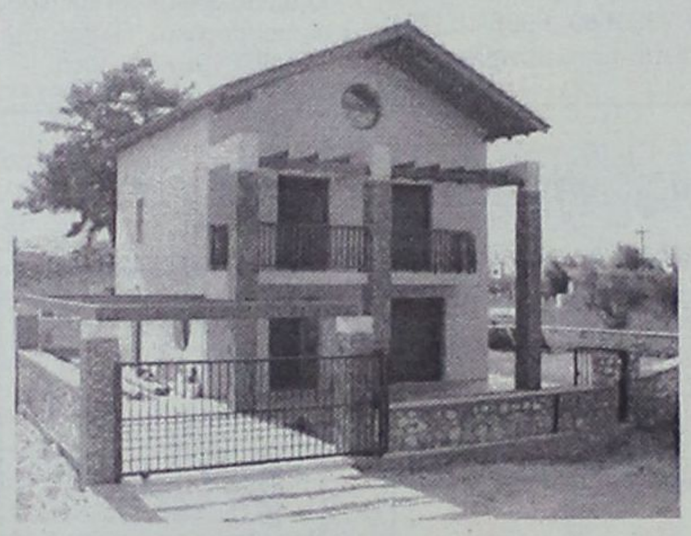

134 τ.μ. σε οικόπεδο 350 τ.μ. από 205.000 €
σε μαρμαροσοβά από 126.000 €

ΣΧΟΛΗ ΟΔΗΓΩΝ
ΠΟΡΤΣΕΛΛΗΣ ΣΤΕΦΑΝΟΣ
Διπλ. εκπαιδευτής υποψηφίων οδηγών μέλος της Ε.Σ.Ο.Ρ. Ο.Ε.



- Διπλώματα αυτοκινήτου, μοτοσικλέτας,φορτηγού, λεωφορείου, νταλίκας
- Αναθεωρήσεις ληγμένων αδειών
- Θεωρητικά μαθήματα ΚΟΚ και Μηχανολογίας
- Μετατροπές ξένων διπλωμάτων σε ελληνικά
- Διπλώματα αυτόματου αυτοκινήτου

ΝΕΑ ΔΙΕΥΘΥΝΣΗ: ΕΘΝΙΚΗΣ ΑΝΤΙΣΤΑΣΗΣ 73 (ΠΡΩΗΝ ΑΝΝΗΣ ΜΑΡΙΑΣ)
ΤΗΛ. 2241034497, 6945463635

AUTO ΕΠΙΛΟΓΕΣ
ΚΟΥΚΟΥΡΑΣ ΑΛΕΞΑΝΔΡΟΣ
ΛΕΩΦ. ΡΟΔΟΥ-ΛΙΝΔΟΥ 255 • ΤΗΛ. (22410)60910
www.autoepiloges.com

ΑΓΟΡΑ-ΠΩΛΗΣΗ-ΑΝΤΑΛΛΑΓΗ ΜΕΤΑΧΕΙΡΙΣΜΕΝΩΝ ΑΥΤΟΚΙΝΗΤΩΝ

1. **OPEL VECTRA, 1600 cc, μοντ. 2002, μαύρο**
-κεντρ. κλειδ., ηλ, παράθ., υδρ. τιμόνι, αερόσακους, ABS, klima και ηχοσύστημα.
2. **BMW 316i 1600 cc, μοντ. 1995, μπλε**
- αεροσ. οδηγού, ABS, air condition, κεντρ. κλειδ., ηλ. παράθ., υδρ. τιμόνι, ζάντες αλουμινίου και ηχοσύστημα
3. **ALFA ROMEO 147 DISTINCTIVE 1600 cc, μοντ. 2002, θυσσινί**
- αεροσ. οδηγού-συνοδηγού, ABS, air condition, δερμ. σαλόνι, κεντρ. κλειδ., ηλ. παράθ., υδρ. τιμόνι, ζάντες αλουμινίου, συναγερμός και ηχοσύστημα.
4. **ROVER 400, 1600 cc, μοντ. 2000, κυπαρισί**
- αερόσ. οδηγού-συνοδηγού, ABS, κεντρ. κλειδ., ηλ. παράθ., υδρ. τιμόνι, ζάντες αλουμινίου, συναγερμος και ηχοσύστημα.
5. **CITROEN SAXO VTS, 1600 cc, μοντ. 2001, χρυσαφί**
- κεντρ. κλειδ., ηλ. παράθ., υδρ. τιμόνι, air condition, ζαντ. αλουμινίου και ηχοσύστημα.
6. **SUZUKI VITARA, 1600 cc, μοντ. 2002, άσπρο**
- SOFT TOP, υδρ. τιμ., και ηχοσύστημα.
7. **BMW 316 1600 cc μοντ. 1991**
-κεντρ. κλειδ., ηλ, παράθ. και ηχοσύστημα.
8. **VW BORA 1400 cc μοντ. 2000, ασημί**
- 4 αερόσακοι, ABS, air condition, backet καθίσματα, κεντρ. κλειδ., ηλ. παράθ., υδρ. τιμόνι, ζάντες αλουμινίου και ηχοσύστημα.
9. **DAEWOO LANOS 1400 cc, μοντ. 2001, μπορντώ**
- κεντρ. κλειδ., ηλ. παράθ., υδρ. τιμόνι, air condition και ηχοσύστημα
10. **FIAT BRAVO 1400 cc, μοντ. 1996 μαύρο**
-κεντρ. κλειδ., ηλ. παράθ., υδρ. τιμόνι, αεροσ. οδηγού, ζάντες αλουμινίου και ηχοσύστημα.
11. **CITROEN SAXO VTS, 1600 cc, μοντ. 1999, ασημί**
- κεντρ. κλειδ., ηλ. παράθ., υδρ. τιμόνι, air condition, συναγερμός, ζαντ. αλουμινίου, αερόσ. οδηγού και συνοδηγού, ABS και ηχοσύστημα.
12. **HYUNDAI ACCENT 1400 cc, μοντ.1999 ασημί**
- κεντρ. κλειδ., ηλ. παράθ., υδρ. τιμόνι, A/C, αερόσ. οδηγού και ηχοσύστημα.
13. **SUZUKI JIMNY, μοντ. 2002, ασημί,**
υδρ. τιμόνι και ηχοσύστημα
14. **FIAT PUNTO SPORTING SPEEDGEAR , 1242 cc, μοντ. 2001, κίτρινο**
-αερόσακος. οδηγού-συνοδηγού, κεντρ. κλειδ., ηλ. παράθ., υδρ. τιμόνι ABS, air condition και ηχοσύστημα.
15. **FIAT PUNTO, 1100 cc, μοντ. 1999, άσπρο**
-κεντρ. κλειδ., ηλ. παράθ., air condition και ηχοσύστημα.
16. **HYUNDAI ACCENT 1400 cc, μοντ. 1998, ασημί**
- κεντρ. κλειδ., ηλ. παράθ., υδρ. τιμόνι, A/C, αερόσ. οδηγού και ηχοσύστημα.
17. **FIAT BRAVA, 1242 cc., μοντ. 2000, μαύρο**
-κεντρ. κλειδ., ηλ. παράθ., υδρ. τιμόνι, A/C, αεροσ. οδηγού-συνοδηγού, ABS, και ηχοσύστημα.
18. **DAEWOO LANOS EXTREME 1400 cc, 90 HP, μοντ. 1999, μπορντώ**
- κεντρ. κλειδ., ηλ. παράθ., υδρ. τιμόνι, air condition, ζάντες αλουμινίου, αεροτομή και ηχοσύστημα
19. **VW GOLF 1400 cc, μοντ. 1996, λευκό**
- κεντρ. κλειδ., ηλ. παράθ., υδρ. τιμόνι, ζάντες αλουμινίου και ηχοσύστημα

ΑΠΟ 0% ΠΡΟΚΑΤΑΒΟΛΗ ΕΩΣ 60 ΜΗΝΙΑΙΕΣ ΔΟΣΕΙΣ
ΜΕ ΤΑ ΧΑΜΗΛΟΤΕΡΑ ΕΠΙΤΟΚΙΑ ΤΗΣ ΑΓΟΡΑΣ

Audi

CAR EXPERTS

1. **AUDI A3 1600 CC** μοντ. 2000, 3θυρο (ABS, υδρ. τιμόνι, 4 αερόσακοι, ηλ. παράθυρα, κεντρικό κλείδωμα, ηλεκ. καθρέπτες, **air condition,** ηχοσύστημα)
2. **VW POLO - 1000 CC** μοντ. 2000, 3ΘΥΡΟ, (υδρ. τιμόνι, 2 αερόσακοι, ηλ. παράθυρα, κεντρικό κλείδωμα, ηλεκ. καθρέπτες, **air condition**, ηχοσύστημα.)
3. **VW POLO - 1000 CC comfort,** μοντ. 2000, 5ΘΥΡΟ, (υδρ. τιμόνι, 2 αερόσακοι, ηλ. παράθυρα, κεντρικό κλείδωμα, ηλεκ. καθρέπτες, **air condition**, ηχοσύστημα.)
4. **VW GOLF T.D. 1400 CC GENARATION** μοντ. 2002, 3ΘΥΡΟ (ABS, υδρ.τιμόνι, 4 αερόσακοι, 4 ηλ. παράθυρα, κεντρικό κλείδωμα, ηλεκ. καθρέπτες, **climatronic** ηχοσύστημα, αεροτομή, ζάντες αλουμινίου 16')
5. **VW GOLF - 1400 CC** μοντ. 2000, 3ΘΥΡΟ, (ABS, υδρ. τιμόνι, 4 αερόσακοι, 4 ηλ. παράθυρα, κεντρικό κλείδωμα, ηλεκ. καθρέπτες, **air condition** ηχοσύστημα, αεροτομή, συναγερμός)
6. **VW GOLF - 1400 CC** μοντ. 2000, 3ΘΥΡΟ, (ABS, υδρ. τιμόνι, 4 αερόσακοι, ηλ. παράθυρα, κεντρικό κλείδωμα, ηλεκ. καθρέπτες, **air condition**, ηχοσύστημα)
7. **OPEL ASTRA - 1400 CC** μοντ. 2000, (υδρ. τιμόνι, 2 αερόσακοι, 2 ηλ. παράθυρα, κεντρικό κλείδωμα, **air condition**, ηχοσύστημα.)
8. **OPEL ASTRA-1400 CC** μοντ. 2000, (υδρ. τιμόνι, 2 αερόσακοι, 2 ηλ. παράθυρα, κεντρικο κλείδωμα, **air condition**, ηχοσύστημα.)
9. **RENAULT CLIO - 1400 CC** μοντ. 1996, 5ΘΥΡΟ (υδρ. τιμόνι, 2 ηλ. παράθυρα, κεντρικό κλείδωμα, **air condition**, ηχοσύστημα)
10. **CITROEN AX 1100 cc** μοντέλο 1993, 5θυρο
11. **VW GOLF - 1400 CC** μοντ. 1996, 3ΘΥΡΟ, (υδρ. τιμόνι, 2 αερόσακοι, ηλ. παράθυρα, κεντρικό κλείδωμα, ΗΛΙΟΡΟΦΗ)
12. **ALPHA ROMEO 146-1400 CC** μοντ. 1996 (υδρ. τιμόνι, αερόσακος οδηγού, ηλ. παράθυρα, κεντρικό κλείδωμα, ηχοσύστημα)
13. **PEUGEOT 205 GL - 1000 CC** μοντ. 1990, 3ΘΥΡΟ
14. **PEUGEOT 405- 1600 CC** μοντ. 1995, 4ΘΥΡΟ, (ABS, υδρ. τιμόνι, ηλ. παράθυρα, κεντρικό κλείδωμα, ηλεκ. air condition, ηχοσύστημα)
15. **HYUNDAI ACCENT GLS - 1300 CC** μοντ. 1998, 4ΘΥΡΟ (ABS, υδρ. τιμόνι, 2 ηλ. παράθυρα, κεντρικό κλείδωμα, ηλεκ. καθρέπτες, air condition, ηχοσύτημα) ΤΙΜΗ: 5.300,00 ευρώ
16. **FIAT CINQUECENTO** μοντ. 1997, 3ΘΥΡΟ

Ξενάκης Αυτοκίνητα-Εξουσιοδοτημένος Έμπορος Kosmocar A.E.
Πωλήσεις-Service-Ανταλλακτικά Λίνδου 238 τηλ. 2241061600

Μια πρόταση για όλους τους επαγγελματίες

*Η **3Τ ΑΕΒΕ** σας ανοίγει δρόμο με τις μακροχρόνιες μισθώσεις αυτοκινήτων γρήγορα και σωστά, προσφέροντας σας περισσότερα πλεονεκτήματα.*

***ΕΠΩΦΕΛΗΘΕΙΤΕ ΤΩΡΑ** από τα δυναμικά μας προγράμματα και αποκτήστε το αυτοκίνητο που επιθυμείτε για σας και για τον στόλο της εταιρίας σας.*

8 σημαντικοί λόγοι που σας συμφέρουν!

1. **Το 100% των μισθωμάτων** μπαίνουν στα έξοδα της επιχείρησής σας
2. **Εχετε φορολογική απαλλαγή** από τα τεκμήρια αγοράς (πόθεν έσχες)
3. **Αποκτάτε αυτοκίνητο χωρίς προκαταβολή** διατηρώντας το κεφάλαιο σας
4. **Πλήρη απαλλαγή από κόστος συντήρησης**
5. **Εχετε πάντα καινούργιο αυτοκίνητο.** Με την λήξη της μίσθωσης μπορείτε να το αντικαταστήσετε
6. **Αποδέσμευση κεφαλαίων** που θα θέλατε για την αγορά του αυτοκινήτου, αξιοποιώντας τα σε άλλους παραγωγικούς τομείς
7. **Εχετε κεφαλαιακή ρευστότητα** αφού μπορείτε να πουλήσετε τοα υτοκίνητο και να το εκμισθώσετε πάλι (Lease back)
8. **Εξοικονόμηση χρόνου και χρήματος** για σας και την επιχείρησή σας

Γιατί να αγοράσετε ένα αυτοκίνητο όταν μπορείτε να το ενοικιάσετε;

3Τ ΑΕΒΕ
6ο χλμ. Ρόδου-Λίνδου, Ρόδος
Τηλ. 2241068000 • fax 2241068010

εργασιες

συνέχεια από την προηγούμενη

ΖΗΤΟΥΝΤΑΙ: α) κυρίες για να εργασθούν με ελεύθερο ωράριο σε λευκά είδη. Δίδονται δωρεάν προσπέκτους και μεγάλη υποστήριξη από την εταιρεία μας, β) κυρία (ελληνίδα) για ολιγόωρη απασχόληση σαν βοηθός σε πωλήσεις-εισπράξεις με δικό μας μεταφορικό μέσο και οδηγό. Πληρ. τηλ. 22410 66767, 6942445700.
AZ55934

διαφορα

ΠΟΥΛΑΜΕ σετ πιάτα, ποτήρια, φλιτζάνια, μαχαιροπήρουνα κ.λπ. 75 ευρώ, 28 καρέκλες και 4 τραπέζια 350 ευρώ, απορροφητήρα 1,20 μ. 175 ευρώ, έπιπλο ξύλινο με ράφια 65 ευρώ, 2 κουρτινόξυλα 1,50 μ. 10 ευρώ, 2 ηχεία στερεοφωνικό Pioneer 95 ευρώ, τηλεόραση Pioneer 175 ευρώ, 1 ψυγείο επαγγελματικό ανοξείδωτο 1,50X60X70 650 ευρώ, 1 ζυμωτήρι 15 κιλών (IGF-ITALIA) 700 ευρώ, 2 φούρνοι ηλεκτρικοί επαγγελμ. 118X110X47 ο καθένας 750 ευρώ, 4 πλαστικά τραπέζια (ανοιγοκλείνουν) 30 ευρώ καθένα, 12 πλαστικές καρέκλες 10 ευρώ καθεμία, λαμαρίνες 8/10 60X40X2, 5 ευρώ, κουτιά για πίτσα 26X26 και 30X30, λευκό πλαστικό πιάτο, μαχαίρι, πιρούνι, INOX ραφιέρα 2,00X28X90 ευρώ 100, 2 πυροσβεστήρες και νεροσωλήνα 30 ευρώ. Πληρ. τηλ. 6945201139
ΑΔ56159

ΞΥΛΑ ΕΛΙΑΣ ΚΟΜΜΕΝΑ ΣΕ ΜΙΚΡΑ ΤΕΜΑΧΙΑ ΓΙΑ ΤΖΑΚΙ. ΕΠΙΣΗΣ ΤΡΑΚΤΕΡ 64 HP ΔΙΠΛΟ ΔΕΝΤΡΟΚΟΜΙΚΟ ΜΕ ΤΑ ΠΑΡΕΛΚΟΜΕΝΑ ΤΟΥ. ΠΛΗΡ. ΤΗΛ. 6944812201 ΠΔ56093

ΠΩΛΕΙΤΑΙ χρηματοκιβώτιο για χρυσοχοεία. Πληρ. τηλ. 2241035554, 6944377237 κ. Πέτρο ΑΔ56112

ΠΩΛΟΥΝΤΑΙ ράφια για super market 1 ψυγείο self service 3 μέτρα, 1 βιτρίνα αλλαντικών ISA Ιταλίας, 1 καταψύκτης, 1 air condition 24άρι, 1 air condition 18άρι, 3 κάμερες κλειστού κυκλώματος, 7 φωτιστικά διπλές λάμπες φθορίου Silver, 1 ζυγαριά Digi DS-788, 1 ζαμπονομηχανή ESSEDUE 275 cg. Ολα 8 μηνών. Πληρ. τηλ. 6937242380, 2241032007
ΑΔ56105

ΕΠΑΓΓΕΛΜΑΤΙΚΟΣ ΕΞΟΠΛΙΣΜΟΣ, μια παγομηχανή και ένα πλυντήριο πιάτων-ποτηριών και τα δύο μαζί στην τιμή 1500 ευρώ. Πληρ. τηλ. 2244047278, 6972022726 ΑΔ56055

ΠΩΛΕΙΤΑΙ ΤΑΧΥΠΛΟΟ ΣΚΑΦΟΣ BEST 4,85 ΜΕΤΡ. ΜΕ ΤΡΕΪΛΕΡ ΚΑΙ ΜΗΧΑΝΗ ΥΑΜΑΗΑ 80 HP, ΣΕ ΑΡΙΣΤΗ ΚΑΤΑΣΤΑΣΗ. ΠΛΗΡ. ΤΗΛ. 2241085231-6945461564.
ΧΠΔ707

ΑΓΟΡΑΖΩ ΚΑΙ ΠΟΥΛΩ παλιούς δίσκους μουσικής (μικρούς και μεγάλους). Επίσης αγοράζω παλιά κόμιξ. Αφήστε μήνυμα και τηλέφωνο στον αυτόματο τηλεφωνητή 2241022420 ή πάρτε τηλ. κ. Μιχάλη 2241037277 ΑΔ55750

ΠΡΟΣΟΧΗ. ΕΧΩ ΕΠΑΓΓΕΛΜΑΤΙΚΟ ΑΝΙΧΝΕΥΤΗ ΜΕΤΑΛΛΩΝ. ΕΑΝ ΕΧΕΤΕ ΧΑΣΕΙ ΚΑΤΙ ΠΟΛΥΤΙΜΟ ΓΙΑ ΣΑΣ, ΣΑΣ ΤΟ ΒΡΙΣΚΩ. ΑΠΟΛΥΤΗ ΕΧΕΜΥΘΕΙΑ ΚΑΙ ΕΓΓΥΗΣΗ, 100%. ΠΛΗΡ. ΤΗΛ. 6932155284 ΠΔ55786

ΕΠΙΠΛΟ κατάλληλο για σαλόνι και δύο αρκούδοι γίγαντες. Πληρ. τηλ. 6932086635 ΑΔ55915

ΞΥΛΑ ΕΛΙΑΣ όμορφα τεμαχισμένα για τζάκι. Πληρ. τηλ. 6945511769 ΑΔ55867

ΒΑΡΚΑ πολυεστερική 4,20 μ. με μηχανή 15 HP FORCE. Τιμή 1500 ευρώ. Πληρ. τηλ. 2241069541, 6945881924
ΑΔ55951

ΠΩΛΕΙΤΑΙ ΣΑΛΟΝΙ 3ΘΕΣΙΟΣ-2ΘΕΣΙΟΣ ΠΟΛΥΘΡΟΝΑ, ΝΕΟΚΛΑΣΙΚΟΥ ΣΤΥΛ, ΣΕ ΑΡΙΣΤΗ ΚΑΤΑΣΤΑΣΗ. ΠΛΗΡ. ΤΗΛ. 2241063425 ΧΠΕ2511

μαθήματα

ΚΑΘΗΓΗΤΡΙΑ, Γαλλικών, παραδίδει μαθήματα κατ' οίκον σε μαθητές δημοτικού-γυμνασίου-λυκείου καθώς και σε επαγγελματίες-ξενοδοχοϋπαλλήλους. Τιμές πολύ προσιτές. Πληρ. τηλ. 6973 312052. ΑΜ56188

πωλησεις αυτοκινητων & μοτοσικλετων

NISSAN 100nx κουπέ 2000 κυβικά 160 ίππους μοντέλο '96 με συναγερμό, ζάντες αλουμινίου, δερμάτινο σαλόνι σε τέλεια κατάσταση 15.000 ευρώ. Πληρ. τηλ. 2241030684 ΑΑ56197

ΑΥΤΟΚΙΝΗΤΟ FIAT PUNTO μοντέλο 96 1242 cc χρώμα άσπρο σε άριστη κατάσταση με ζαντολάστιχα, ραδιο-cd, και πληρωμένα τα τέλη κυκλοφορίας. Τιμή 4.000 ευρώ. Πληρ. τηλ. 6936592892
ΑΑ56196

ΕΝΟΙΚΙΑΖΟΝΤΑΙ αυτοκίνητα με το μήνα σε χαμηλές τιμές. Πληρ. τηλ. 6974010518
ΑΑ55832

ΜΗΧΑΝΗ HONDA TRANSALP τύπου "ON-OFF" 600 cc, μοντέλο '95, 55.000 χλμ. με έξτρα φέριγκ, βαλίτσα "κάρρα", πλαϊνές μπάρες προστασίας, Αριστη κατάσταση, φυλασσόμενη σε γκαράζ. Τιμή συζητήσιμη. Πληρ. τηλ. 6944951093 ΑΑ56193

SUZUKI BALENO SEDAN 1300 cc 4ος/1997, άριστη κατάσταση, air condition, full extra, ζαντολάστιχα, ραδιοκασετόφωνο και ηχεία, 70.000 χλμ και ετήσιο σέρβις έχει γίνει, τέλη 2004 πληρωμένα. Δεκτός κάθε έλεγχος. Τιμή 5.500 ευρώ. Πληρ. τηλ. 6932303236
ΑΑ56157

MGTF 1,6 115 HP, με 1000 χλμ. 3 μηνών ασημί χρώμα. Πληρ. τηλ. 694646455 κ. Γιώργο ΑΑ56114

SUZUKI VITARA κάμπριο 16V σε πολύ καλή κατάσταση και με πολλά εξτρά. Πληρ. τηλ. 6945072733
ΑΑ56101

OPEL CORSA του '94, 1400 cc, 113.000 χλμ. ατρακάριστο, κεντρικό κλείδωμα, ηλεκτρικά παράθυρα και καθρέπτες, ραδιοκασετόφωνο, καινούργια λάστιχα BRIDGESTONE, φρεσκάρισμα χρώματος 3.300 ευρώ. Πληρ. τηλ. 6945979796
ΑΑ56059

PEUGEOT 106 cc Rally 1300 cc μοντέλο 1995 με 66.000 χλμ. σε άριστη κατάσταση. Πληρ. τηλ. 6945392933
ΑΑ56046

ΑΥΤΟΚΙΝΗΤΟ HONDA ACCORD μοντέλο 1983, μπλε, μεταλλικό χρώμα, 1600 cc, σε καλή κατάσταση, στην τιμή των 2000 ευρώ. Πληρ. τηλ. 2241034519
ΑΑ56054

ΑΥΤΟΚΙΝΗΤΟ BARCHETTA CAMBRIO (θέσεις 2) χρώμα ασημί 1800 cc 16V μοντέλο 2002, 14.000 χλμ., τιμή 16.000 ευρώ. Πληρ. τηλ. 6934578488, 5-9 απόγευμα
ΑΑ56031

ΠΩΛΟΥΝΤΑΙ ΜΕΤΑΧΕΙΡΙΣΜΕΝΑ ΦΟΡΤΗΓΑ ΑΥΤΟΚΙΝΗΤΑ ΕΙΣΑΓΩΓΗΣ ΟΛΩΝ ΤΩΝ ΤΥΠΩΝ, ΓΙΑ ΑΓΡΟΤΙΚΗ ΚΑΙ ΕΠΑΓΓΕΛΜΑΤΙΚΗ ΧΡΗΣΗ, ΚΑΘΩΣ ΕΠΙΣΗΣ ΚΑΙ Ι.Χ. ΕΠΙΒΑΤΙΚΑ. ΕΤΟΙΜΟΠΑΡΑΔΟΤΑ Ή ΚΑΤΟΠΙΝ ΠΑΡΑΓΓΕΛΙΑΣ. ΜΕ ΤΙΜΕΣ ΓΕΡΜΑΝΙΑΣ. ΠΑΡΕΧΟΥΜΕ ΓΡΑΠΤΗ ΕΓΓΥΗΣΗ ΕΝΟΣ ΧΡΟΝΟΥ. ΕΙΣΑΓΩΓΕΙΣ ΜΕΤΑΧΕΙΡΙΣΜΕΝΩΝ ΑΥΤΟΚΙΝΗΤΩΝ: Δ. ΜΠΟΥΝΤΟΥΡΗΣ-Ε. ΠΑΠΑΠΟΣΤΟΛΟΥ Ο.Ε. ΕΚΘΕΣΗ: ΕΘΝΙΚΗ ΟΔΟΣ ΛΑΡΙΣΑΣ-ΙΩΑΝΝΙΝΩΝ, ΤΡΙΚΑΛΑ ΘΕΣΣΑΛΙΑΣ, ΤΗΛΕΦΩΝΑ: 24310-74709, 24310-27008, ΚΙΝ.: 6974456200-6977395269 ΧΠΑ1411

ΦΟΡΤΗΓΟ MERCEDES ΑΝΑΤΡΕΠΟΜΕΝΟ ΤΥΠΟΣ 1619 ΜΕΤΡΗΤΟΙΣ. ΠΛΗΡ. ΤΗΛ. 6942408464
ΧΠΑ1711

MERCEDES 200 ΜΟΝΤ. '79 ΣΕ ΚΑΛΗ ΚΑΤΑΣΤΑΣΗ. ΤΙΜΗ 1700 ΕΥΡΩ. ΠΛΗΡ. ΤΗΛ. 2241085231 ΩΡΕΣ 09.30-14.30 ΧΠΑ707

ΑΥΤΟΚΙΝΗΤΟ μάρκας NISSAN MICRA μοντέλο 98, 1000 cc. Πληρ. τηλ. 6974010518 ΑΑ55833

προσφορες εργασίας

ΚΥΡΙΑ διπλωματούχος **μασέρ**, κάνει θεραπευτικό, κλασικό, χαλαρωτικό, αθλητικό, αισθητικό μασάζ με αρωματοθεραπεία μασάζ αδυνατίσματος, reiky και siatsu. Πληρ. τηλ. 2241020833, 6932501924
ΑΡ56202

ΚΥΡΙΑ από Ρωσία διπλωματούχος ιατρικής αγωγής και μασάζ (θεραπευτική - κλασική - αρθριτική) μασάζ με αρωματοθεραπεία. Πληρ. τηλ. 6947737903 ΑΡ56195

ΚΥΡΙΟΣ από Μολδαβία - ειδικός ηλεκτρονικός τοποθετεί στα αυτοκίνητα συσκευή εις τρόπον ώστε να μη χρειάζεται να χρησιμοποιεί την συσκευή του κινητού αλλά μόνο εξ αποστάσεως. Πληρ. τηλ. 6946443537 ΑΡ56194

ΑΛΚΗΣ: Προσφέρει μασάζ σε δικό του ή δικό σας χώρο. Πληρ. τηλ. 6948 829181.
ΑΡ56189

ΚΗΠΟΥΡΟΣ ΑΝΑΛΑΜΒΑΝΕΙ πάσης φύσεως κηπουρικές εργασίες. Επίσης συνεργασία με ξενοδοχεία. Πληρ. τηλ. 6945017564 κ. Στέφανο Σούλτσιες
ΑΡ56160

ΕΠΑΓΓΕΛΜΑΤΙΑΣ ΑΓΙΟΓΡΑΦΟΣ αναλαμβάνει εκκλησίες και μοναστήρια σε πολύ καλές τιμές. Πληρ. τηλ. 6978277135
ΑΡ56150

ΕΙΔΙΚΟΣ ΚΙΝΗΣΙΟΘΕΡΑΠΕΥΤΗΣ ΑΝΑΛΑΜΒΑΝΕΙ ΟΡΘΟΠΕΔΙΚΕΣ ΠΑΘΗΣΕΙΣ (ΑΥΧΕΝΙΚΟ, ΑΓΚΥΛΩΣΕΙΣ Κ.ΛΠ.) ΚΑΘΩΣ ΚΑΙ ΜΥΟΧΑΛΑΡΩΤΙΚΟ ΜΑΣΑΖ ΚΑΤ' ΟΙΚΟΝ. ΠΛΗΡ. ΤΗΛ. 6934959413 ΠΡ56104

ΞΥΛΟΥΡΓΙΚΕΣ ΕΡΓΑΣΙΕΣ κουζίνες-ντουλάπες-πόρτες-μερεμέτια-λουστραρίσματα. Πληρ. τηλ. 6945491827
ΑΡ55587

ΥΔΡΑΥΛΙΚΑ – ΚΑΛΟΡΙΦΕΡ

Γιάννης ο Ατλάσης

ΕΓΚΑΤΑΣΤΑΣΕΙΣ

ΑΝΑΚΑΙΝΙΣΕΙΣ

ΣΥΝΤΗΡΗΣΕΙΣ

Πληρ. τηλ.

2241029898,

6973610779

ΠΡ55685

ΑΝΑΛΑΜΒΑΝΟΥΜΕ

- **ΠΕΡΓΚΟΛΕΣ**
- **ΓΥΨΟΣΑΝΙΔΕΣ**
- **ΜΟΝΩΣΕΙΣ**
- **ΒΑΨΙΜΑΤΑ**
- **ΚΙ ΟΠΟΙΑΔΗΠΟΤΕ ΕΡΓΑΣΙΑ ΟΙΚΟΔΟΜΗΣ**

ΑΜΕΣΗ ΕΞΥΠΗΡΕΤΗΣΗ, ΕΓΓΥΗΜΕΝΗ ΕΡΓΑΣΙΑ, ΧΑΜΗΛΕΣ ΤΙΜΕΣ.

Πληρ. τηλ. 22410 66826 και 6946786350.

ΠΡ56163

ΠΩΛΟΥΝΤΑΙ

σε καλή κατάσταση, air condition δωματίων αυτόνομα 9000 BTU προς 200 ευρώ έκαστο. Επίσης μοντέρνα έπιπλα δωματίων με κρεβατοστρώματα, φωτιστικά, πίνακες, καθρέπτες κ.λπ.
Καρέκλες εστιατορίου μοντέρνες ιταλικές, πόρτες, παράθυρα, ξαπλώστρες αλουμινίου παραλίας και ξύλινες.
Lindian Village - Παραλία Λάρδου Ρόδος
τηλ. 2244047361

ΠΩΛΟΥΝΤΑΙ

έπιπλα χειροποίητα
σκαλιστά από ιδιώτη.
Πληρ. τηλ. 6973394166

ΓΙΑ ΤΥΠΟΓΡΑΦΟΥΣ

ΠΩΛΕΙΤΑΙ

ΠΙΕΣΤΗΡΙΟ OFFSET AUTO MULTI (30X42) ΚΑΙ ΜΗΧΑΝΗΜΑ ΓΙΑ ΚΑΤΑΣΚΕΥΗ ΣΦΡΑΓΙΔΩΝ.
ΚΑΙ ΤΑ ΔΥΟ ΜΑΖΙ
ΣΤΗΝ ΜΟΝΑΔΙΚΗ ΤΙΜΗ ΤΩΝ 3.000 ΕΥΡΩ!!!

ΠΛΗΡ. ΤΗΛ. 6947010501 κ. ΝΙΚΟ.

Πάντα κάποιοι ξεχωρίζουν...

Rodos Gold VOGIATZIS

Ιδιαίτερη αισθητική
Απαράμιλλη ποιότητα
πλούσιες επιλογές
για γάμους, βαπτίσεις,
και ιδιαίτερες στιγμές
με μοναδική λάμψη .....
σε εξαιρετικές τιμές



Rodos Gold VOGIATZIS

Χρυσές δημιουργίες...
για πολύτιμες σχέσεις

10ο χιλ. Λεωφ. Ρόδου Λίνδου
Τηλ: 22410 86670 - 3

ΜΙΚΡΕΣ αγγελίες

ΕΚΚΕΝΩΣΕΙΣ ΒΟΘΡΩΝ

ΦΕΓΓΑΡΑΣ ΓΙΩΡΓΟΣ



ΜΑΡΙΤΣΑ ΡΟΔΟΥ
ΤΗΛ. 22410 47520 - 6947/701923

ΤΑΠΗΤΟΚΑΘΑΡΙΣΤΗΡΙΟ

Ο ΔΡΑΚΟΣ

Αναλαμβάνουμε υπεύθυνα καθαρισμό και φύλαξη

χαλιά • μοκέτες • φλοκάτες

Ειδικός καθαρισμός μεταξωτών και χειροποίητων χαλιών

Επί τόπου καθαρισμοί

μοκετών • σαλονιών • πούλμαν

με 20ετή πείρα.

Πληρ. τηλ. 22410/26805, 22410/51024, 697/4208020

ΠΛΥΝΤΗΡΙΟ ΧΑΛΙΩΝ

Cleaning Pro



πλένουμε & φυλάμε:
• ΧΑΛΙΑ - ΜΟΚΕΤΕΣ - ΦΛΟΚΑΤΕΣ
• ΠΑΠΛΩΜΑΤΑ - ΚΟΥΒΕΡΤΕΣ

☎ 22410.60585

email: abonis@otenet.gr

ΙΔΙΟΚΤΗΤΕΣ ΕΙΔΙΚΕΣ ΕΓΚΑΤΑΣΤΑΣΕΙΣ:
ΝΙΚΗΦ. ΒΡΕΤΤΑΚΟΥ - ΑΣΓΟΥΡΟΥ

ΗΛΕΚΤΡΟΛΟΓΙΚΑ ΥΔΡΑΥΛΙΚΑ ΚΕΡΑΙΕΣ TV

Συνεργείο από εξειδικευμένους Έλληνες τεχνικούς **αναλαμβάνει παντός είδους εργασίες και επισκευές βλαβών.**
• Αμεση ανταπόκριση
• Λογική χρέωση.
• Ολες τις ώρες στο τηλ. **6946332441, 6936704727**

ΠΡ56102

ΠΑΝΕΛΛΑΔΙΚΟ ΔΙΚΤΥΟ ΤΑΠΗΤΟΚΑΘΑΡΙΣΤΗΡΙΩΝ

ART CLEAN EXPRESS

Είμαστε λίιιι...γο πιο μπροστά από τους άλλους!

ΠΛΥΣΙΜΟ-ΑΠΟΛΥΜΑΝΣΗ- ΦΥΛΑΞΗ

ΧΑΛΙΩΝ- ΜΟΚΕΤΩΝ - ΣΑΛΟΝΙΩΝ

(και επί τόπου)

ΠΑΠΛΩΜΑΤΑ - ΚΟΥΒΕΡΤΕΣ - ΦΛΟΚΑΤΕΣ

ΣΤΕΓΝΟ ΓΙΑ ΜΕΤΑΞΩΤΑ ΚΑΙ ΧΕΙΡΟΠΟΙΗΤΑ
ΑΔΙΑΒΡΟΧΟΠΟΙΗΣΕΙΣ & ΕΠΙΔΙΟΡΘΩΣΕΙΣ ΤΑΠΗΤΩΝ

ΠΑΡΑΛΑΒΗ - ΠΑΡΑΔΟΣΗ ΚΑΤ' ΟΙΚΟΝ
ΤΗΛ. 2241094815-
ΚΙΝ. 6944350247
ΤΗΛ. ΧΩΡΙΣ ΧΡΕΩΣΗ 80011400400
ΑΛΑΦΑΚΗΣ ΤΑΣΟΣ

ΧΠΡ508

ΤΑ ΜΟΝΑΔΙΚΑ ΥΠΕΡΣΥΓΧΡΟΝΑ

ΤΑΠΗΤΟΚΑΘΑΡΙΣΤΗΡΙΑ

ΚΛΕΟΠΑΤΡΑ

Τέλος στα προβλήματα με το πλύσιμο των χαλιών σας.

Η εταιρία μας πρωτοπορεί με το ΝΕΟ υπερσύγχρονο Πλυντήριο Ταπήτων.
Προσφέρουμε άψογο και προσεγμένο πλύσιμο, καθάρισμα, φύλαξη & επιδιορθώσεις σε όλους τους τύπους χαλιών, χειροποίητα χαλιά Μηχανής, ανατολίτικα, μοκέτες, καμπέ, μεταξωτά, φλοκάτες, παπλώματα

• Επιτόπου καθαρισμούς σαλονιών, μοκετών

ΚΑΙ ΤΟ 2003 Η ΦΥΛΑΞΗ ΔΩΡΕΑΝ

• Παραλαβή & παράδοση κατ' οίκον σε όλη την Ρόδο.
• Ενημερωθείτε για την συντήρηση των χαλιών σας.

Τηλ. **2241051996,**
κιν. 6945793626 ,
Φαξ: 2241051322
ΚΟΥΦΑΛΑΚΗΣ ΣΤΑΥΡΟΣ

ΠΡ49662

ΑΓΟΡΑΖΩ

- ΧΡΥΣΑΦΙΚΑ
- ΚΟΣΜΗΜΑΤΑ
- ΝΟΜΙΣΜΑΤΑ
- ΧΡΥΣΑ
- ΔΟΝΤΙΑ
- ΜΕΤΟΧΕΣ
- ΩΡΟΛΟΓΙΑ
- ΑΝΤΙΚΕΣ

Δάνεια επί ενεχύρω

«ΜΠΑΜΠΗΣ»

Δημ. Θεοδωράκη 15
(1ος όροφος)
ΡΟΔΟΣ

ΧΠΡ407

ΤΕΧΝΙΚΟ ΓΡΑΦΕΙΟ

ΑΝΑΣΤΑΣΗΣ ΒΑΡΕΛΗΣ

ΑΡΧΙΤΕΚΤΟΝΑΣ

Αναλαμβάνει:
- Οικοδομικές άδειες
- Μελέτες
- Επιβλέψεις
- Κατασκευές οικοδομικών έργων
- Την υποβολή δικαιολογητικών στην **ΔΕΥΑΡ**

για την σύνδεσή σας με το **ΑΠΟΧΕΤΕΥΤΙΚΟ ΔΙΚΤΥΟ**

• Αμεση εξυπηρέτηση
• Καλή δουλειά
•Οικονομικές λύσεις

για κάθε πληροφορία σας:

ΓΡΑΦΕΙΟ:
Μαδρίτης 20, Ρόδος
Τηλ. 22410-61502
κιν. 6977-305126

ΠΡ52038

ΧΑΡΤΟΜΑΝΤΕΙΑ

Ρίχνω τα χαρτιά και μαντεύω το μέλλον με επιτυχία.



901 121 0928
LEXITEL 0.25€/15"+Φ.Π.Α., Τ.Θ. 31730

Η ΔΙΚΗ ΣΟΥ ΑΣΤΡΟΛΟΓΟΣ

Άγχος; Ανασφάλεια; Ερωτηματικά;

ΣΤΗΡΙΞΟΥ πάνω μου... Θα σε βοηθήσω με τις έγκυρες αστρολογικές προβλέψεις μου.



901 121 0934

ΑΠΟΦΡΑΞΕΙΣ

ΔΩΔΕΚΑΝΗΣΙΑΚΕΣ ΑΠΟΦΡΑΞΕΙΣ



"ΚΟΛΟΣΣΟΣ"

ΑΠΟΦΡΑΞΕΙΣ ΚΑΘΑΡΙΣΜΟΙ ΑΠΟΧΕΤΕΥΣΕΩΝ & ΒΟΘΡΩΝ



Αναλαμβάνουμε πάσης φύσεως αποφράξεις οποιουδήποτε μήκους και πλάτους Αναλαμβάνουμε καθαρισμούς αποχετευτικών αγωγών ΔΗΜΩΝ, ΞΕΝ/ΧΕΙΩΝ στρατιωτικών μονάδων ΣΠΙΤΙΩΝ, ΠΟΛΥΚΑΤΟΙΚΙΩΝ καθώς και καθαρισμούς βιολογικών μονάδων με μηχάνημα υψηλής πιέσεως σε όλη την Δωδ/σο

Κ. ΠΗΔΙΑΚΗΣ - Π. ΚΑΣΕΡΗΣ
Πληρ. τηλ. 2241047915-91881,
κιν. 6944/325234 και 6977/717048

ΑΠΟΦΡΑΞΕΙΣ-ΚΑΘΑΡΙΣΜΟΙ





ΑΠΟΦΡΑΞΕΙΣ ΚΑΘΑΡΙΣΜΟΙ ΣΥΝΤΗΡΗΣΕΙΣ ΑΠΟΧΕΤΕΥΣΕΩΝ-ΕΠΙΦΑΝΕΙΩΝ-ΚΤΙΡΙΩΝ-ΠΛΟΙΩΝ-ΒΙΟΛΟΓΙΚΩΝ

Αναλαμβάνουμε ξενοδοχεία, Δήμους, πολ/κίες κ.λπ. Αντληση πετρελαιοειδών από πλοία καθώς και λιποσυλλεκτών και βιολογικών. ΜΕ ΜΟΝΑΔΙΚΑ ΣΕ ΥΨΟΣ ΠΙΕΣΗΣ ΚΑΙ ΑΝΑΡΡΟΦΗΣΗΣ. ΥΠΕΡΣΥΓΧΡΟΝΑ ΜΗΧΑΝΗΜΑΤΑ ΥΔΡΟΒΟΛΗΣ ΣΕ ΟΛΗ ΤΗ ΔΩΔΕΚΑΝΗΣΟ

ΟΛΟ ΤΟ 24ωρο

ΒΑΡΔΕΛΛΗ Μ. -ΚΡΑΣΟΠΟΥΛΟΣ Δ. Ο.Ε.

Τηλ. 2241035555, Fax: 2241073100, Κιν. 6944/395999

e-mail:metropontikas@excite.com.

ΣΤΙΣ ΠΙΟ ΧΑΜΗΛΕΣ ΤΙΜΕΣ

ΚΙΝΕΖΙΚΗ ΑΣΤΡΟΛΟΓΙΑ



Από τα βάθη της ανατολής, πείρα και γνώσεις αιώνων.

Άσε με να σε συμβουλεύσω!

901 121 0935
LEXITEL 0.25€/15"+Φ.Π.Α., Τ.Θ. 31730

ΜΑΤΙΕΣ ΣΤΟ ΜΕΛΛΟΝ

Διόραση και Διαίσθηση

Βλέπω πολύ μακριά... όλα όσα θα σου συμβουν...



901 121 0927
LEXITEL 0.25€/15"+Φ.Π.Α., Τ.Θ. 31730

ΜΟΝΑΔΙΚΕΣ ΓΝΩΡΙΜΙΕΣ

Είμαι διαφορετική από τις άλλες...θα το διαπιστώσεις...



901 121 0926
LEXITEL 0.25€/15"+Φ.Π.Α.-Τ.Θ.31730

Μίλα πολυ, Μίλα φθηνά...η κάρτα FALK μας φέρνει κοντά!
Προμηθεύσου την κάρτα και πληκτρολόγησε 502

Βίοι παράλληλοι

Βίοι παραλληλοι για τις δύο μεγάλες ομάδες της Κω στην φετινή αγωνιστική περίοδο.

Λίγα μόλις 90λεπτα πριν την ολοκλήρωση του α' γύρου τόσο η ΑΕ Κως όσο και ο Ανταγόρας βρίσκονται στην 6η θέση στο Περιφερειακό και στην Α' Δωδεκανήσου, αντίστοιχα.

Κοινό χαρακτηριστικό τους ότι διατηρούν το αήττητο της έδρας τους και δεν έχουν παίκτη που να έχει αντικρύσει την κόκκινη κάρτα του διαιτητή.

Και οι δύο έχουν ένα κρυφό όνειρο που δεν είναι άλλο από το να κατακτήσουν τον τίτλο (πράγμα λίγο δύσκολο αν και θεωρητικά και μαθηματικά έχουν τις πιθανότητες), έχοντας σαν δεδομένο την καλή τους πορεία.

Α.Ε. ΚΩΣ



Ο Ζαχαρίας Μοϊλής μέχρι στιγμής έχει τον περισσότερο χρόνο συμμετοχής

Στο νησί του Ιπποκράτη όλοι πιστεύουν ότι η Α.Ε. Κως έχει όλες τις δυνατότητες να κάνει την υπέρβαση. Η ενίσχυσή της με καλό έμψυχο υλικό και οι γνώσεις του τεχνικού της **Γιάννη Μιχαλίτσιου** είναι τα όπλα με τα οποία καλείται να την πετύχει.

Και ενώ μέσα στο σπίτι της είναι "ακτύπητη" εκτός έδρας δεν έχει βρει ακόμα εκείνο το μαγικό ραβδί που θα της φέρει μεγαλύτερη συγκομιδή βαθμών (δύο νίκες-τέσσερις ήττες).

ΓΕΝΙΚΗ ΕΙΚΟΝΑ

Την τελευταία "14ετία" μ' αυτή την σεζόν, έχει δέκα παρουσίες στο Περιφερειακό στις οποίες έδωσε 307 ματς με απολογισμο 139 νίκες-62 ισοπαλίες-106 ήττες. Τα γκολ 452-363.

ΟΙ "ΠΑΛΙΟΙ"

Από την σημερινή ομάδα τέσσερις έχουν περάσει τις "εκατό" συμμετοχές.

Η πρώτη "πεντάδα" με τις περισσότερες συμμετοχές είναι:

1. Ζαχ. Μποϊλής	179 (3 γκολ)
2. Δ. Μάμμης	118 (13)
3. Γ. Γουλάς	117
4. Γερ. Μποϊλής	108 (20)
5. Ε. Γκουντελίτσας	97 (17)

ΟΙ ΠΑΙΚΤΕΣ

Επαιξαν δεκαενιά ποδοσφαιριστές με τον **Αναστ. Μαυρίδη** να μην έχει χάσει ούτε λεπτό από τις υποχρεώσεις της ομάδας του, ενώ οι **Μιχ. Σουλτάτος, Ηλ. Ναστόπουλος, Γερ. Μποϊλής,** έδωσαν το παρόν σ' όλα τα ματς μέχρι τώρα.

	ΣΥΜ.	ΟΛ.	ΑΛ.	ΛΕΠΤΑ
1. Μαυρίδης	13	13	-	1170
2. Δουλγεράκης	12	7	5	946
3. Σουλτάτος	13	9	4	941
4. Γκουντελίτσας	9	6	3	667
5. Κοντός	5	1	4	243
6. Μποϊλής Ζαχ.	10	8	2	839
7. Γκοβερινός	12	9	3	1045
8. Ανδριώτης	12	7	5	848
9. Παναγιωτόπουλος	12	10	2	1040
10. Ναστόπουλος	13	8	4	1028
11. Κοντελές	10	2	8	572
12. Μποϊλής Γεράσ.	13	1	12	379
13. Γούλας	9	6	3	693
14. Αθανασίου	10	7	3	688
15. Μαγκαφάς	11	1	10	596
16. Μάμμης	12	8	4	936
17. Αντωνόπουλος	1	-	1	14
18. Καραγιάννης	1	-	1	1
19. Παρασκευαΐδης	3	1	2	108

ΟΙ ΣΚΟΡΕΡ

Ο **Δημήτρης Παναγιωτόπουλος** είναι το βαρύ πυροβολικό στην επιθετική γραμμή των Κώων, σε σύνολο οκτώ σκόρερ που έχει η ομάδα.

1. Παναγιωτόπουλος	9 (3π.)
2. Ναστόπουλος	5
3. Κοντελές	2
- Μαγκαφάς	2



Με φιλοδοξίες ξεκίνησε το φετινό πρωτάθλημα η ομάδα της ΑΕ Κω στο περιφερειακό πρωτάθλημα

- Γ. Μποϊλής	2
6. Σουλτάτος	1
- Δουλγεράκης	1
- Μάμμης	1

Ο ΤΕΡΜΑΤΟΦΥΛΑΚΑΣ

Βασικός και αναντικατάστατος ο **Μαυρίδης** κάτω από τα δοκάρια της Α.Ε. Κω με μέσο όρο να δέχεται ένα γκολ κάθε 97 λεπτά, ενώ σε τέσσερα παιχνίδια κράτησε ανέπαφη την εστία του.

ΑΝΤΑΓΟΡΑΣ

Ενώ σαν γηπεδούχος έχει 6Χ6, μακριά από το νησί του έχει σημειώσει μόλις μία νίκη και αυτή στα "χαρτιά" (κόντρα στον Καλυμνιακό) μετρώντας πέντε ήττες και μία ισοπαλία, αν και στα τρία παιχνίδια του η ήττα προήλθε στην διαφορά του ενός γκολ.

Αν λοιπόν και αυτός καλυτερέψει την εκτός έδρας παρουσία του τότε στον β' γύρο του πρωταθλήματος ίσως να πλησιάσει την κορυφή. Σημειωτέον ότι στο διάστημα αυτό θα φιλοξενήσει όλες τις ισχυρές ομάδες της διοργάνωσης (Ιάλυσος, Φοίβος, Κλεάνθης, Ηρακλής, Βάτι, ΑΕΡΑ).

ΓΕΝΙΚΗ ΕΙΚΟΝΑ

Από την δεκαετία του '90 και μετά η ομάδα θυμίζει "ασανσέρ" και σ' αυτό το διάστημα στην Α' Δωδεκανήσου έδωσε 213 παιχνίδια με 79 νίκες-40 ισοπαλίες-94 ήττες. Τα γκολ 303-347.



Ο Ανταγόρας φέτος τα πηγαίνει πολύ καλύτερα απ' ότι τις προηγούμενες χρονιές

✔ Ο **Κεφαλιανός** είναι ο παίκτης με τις περισσότερες συμμετοχές 128 (με 14 γκολ).

ΟΙ ΠΑΙΚΤΕΣ

Παρά δύο, δύο "11άδες" χρησιμοποιεί ο **Αντώνης Θαλασσινός.**

	ΣΥΜ.	ΟΛ.	ΑΛ.	ΛΕΠΤΑ
1. Σπαθάρας	12	10	2	1058
2. Δρόσος	12	7	5	756
3. Κασιώτης	4	2	2	299
4. Βραχνάς	7	7	-	630
5. Τουφάκης	11	10	1	945
6. Κυριόπουλος	11	7	4	833
7. Παπαϊγνατίου	12	9	3	1050
8. Κανελλόπουλος	11	10	1	984
9. Χατζηφούντας	11	5	6	845
10. Θαλασσινός	11	10	1	942
11. Πλατέλλας	9	7	2	704
12. Σωτήρ	2	-	2	22
13. Κεφαλιανός	12	1	11	456
14. Αρβανιτογιάννης	11	6	5	890
15. Τσάτσα	11	6	5	626
16. Υδραίος	6	1	5	464
17. Δουμουκτζής	2	-	2	33
18. Μπιτσαξής	2	1	2	125
19. Μπαλαλής	1	-	1	3
20. Λαμπριανίδης	4	2	2	284

ΟΙ ΣΚΟΡΕΡ

Ο **Χρήστος Αρβανιτογιάννης** είναι ο τοπ σκόρερ από τους πέντε Κώους που σημείωσαν γκολ.

1. Αρβανιτογιάννης	8
2. Κυριόπουλος	4
3. Παπαϊγνατίου	2
- Θαλασσινός	2
5. Χατζηφούντας	1

ΟΙ ΤΕΡΜΑΤΟΦΥΛΑΚΕΣ

Ο **Χρήστος Σπαθάρας** δέχθηκε και τα 13 γκολ (το ένα με πέναλτι), ενώ ο **Φιοντόρ Σωτήρ** σε δύο ματς που έπαιξε αλλαγή κράτησε το μηδέν για την εστία του.

ΡΑΣΗΤ ΜΑΡΑΣΛΗΣ

Αλλάζει όψη

Συνεχίζονται πυρετωδώς οι εργασίες στο "Καλλιπάτειρα". Μετατρέπεται σε σύγχρονο Αθλητικό Κέντρο Ολυμπιακών προδιαγραφών

Σε σύγχρονο Αθλητικό Κέντρο εξελίσσεται σιγά-σιγά το "Καλλιπάτειρα" στο Καρακόνερο χάρις στις προσπάθειες των συνεργείων του Δήμου Ροδίων που έχουν ήδη μπει στο χώρο και δουλεύουν πυρετωδώς, αλλά και σ' αυτές της Διοίκησης του Αθλητικού Κέντρου. Συμπερασματικά πάντως πιστεύεται πως η Ρόδος σε λίγο καιρό θα διαθέτει ένα σύγχρονο αθλητικό κέντρο Ολυμπιακών προδιαγραφών.

Πιο αναλυτικά:

Αλλη εικόνα θα παρουσιάσει μέχρι το καλοκαίρι το Δημοτικό Αθλητικό Κέντρο "Καλλιπάτειρα", προκειμένου να γίνει ιδιαίτερα λειτουργικό για τους ροδίτες. Συγκεκριμένα,

Στο κεντρικό γήπεδο ξεκίνησαν ήδη οι εργασίες τοποθέτησης του ταρτάν που θα έχει οκτώ κουλουάρ, όσο δηλαδή και τα στάδια ολυμπιακών προδιαγραφών. Εσωτερικά, σε συνεργασία τεχνικών υπηρεσιών και της επιχείρησης πράσινου του Δήμου, θα ετοιμαστεί ο αγωνιστικός χώρος που θα φιλοξενήσει τα αγωνίσματα ρίψεων (ακόντιο, σφαίρα, σφύρα). Οι εξέδρες είναι ήδη έτοιμες. Στα γήπεδα που βρίσκονται από την πλευρά της θάλασσας, θα γίνουν:

1. Παρεμβάσεις και βελτιώσεις στις υπάρχουσες εγκαταστάσεις κεντρικού γηπέδου.
2. Τοποθέτηση συνθετικού χόρτου 4ης γεννιάς με τις απαιτούμενες προεργασίες πριν την τοποθέτηση.

Συγκεκριμένα,

Αποστραγγιστικό, σχάρες, περίφραξη, προβολείς, αποδυτήρια, αποθήκες, γραφεία, ιατρείο και αίθουσα πολλαπλών χρήσεων από 120-150 τ.μ. Βελτίωση και αποπεράτωση των υπαρχόντων εξέδρων.

Κατασκευή προπονητηρίου με πλήρεις εγκαταστάσεις.

Κατασκευή δύο σύγχρονων γηπέδων 7Χ7 με τις απαιτούμενες εγκαταστάσεις τους για την πλήρη λειτουργία τους.

Κατασκευή με συνθετικό χορτάρι 4ης γεννιάς. Στα παραπάνω θα γίνει καλλωπισμός του περιβάλλοντος χώρου που περιλαμβάνει τις γηπεδικές εγκαταστάσεις και τις κτιριακές. Εδώ υπάρχει και η βοήθεια της ΕΠΟ-ΕΠΣΔ.

Στους υπόλοιπους χώρους του αθλητικού κέντρου θα έχουμε:

α. Πίστα μοντελισμού.
β. Γήπεδο τοξοβολίας.
γ. Γήπεδο μπιτς βόλεϊ.
δ. Γήπεδο μπιτς σόκερ.
ε. Πάρκο σκέιτμπορντ (τροχοσανίδα).
στ. Πίστα μάουντεν μπάικ (ορεινής ποδηλασίας).

Ακόμη, θα βελτιωθούν τα δάπεδα των διαδρομών για τους πεζοπόρους.

Λύνει την απορία τους

Φέτος η διοίκηση του Αγίου Γεωργίου χρησιμοποίησε μια συγκεκριμένη κάρτα για να στείλει τις ευχές της σε διαφόρους φορείς και πρόσωπα της Ροδιακής αθλητικής οικογένειας. Η κάρτα αυτή στην πρόσοψή της απεικονίζει έναν αθλητή από την αρχαιότητα ο οποίος παίζει στα γόνατά του μια μπάλα.

Η εικόνα αυτή δημιούργησε απορίες σε πολύ κόσμο ακόμη και σ' εμάς.

Γνωρίζοντας όλοι μας ότι το ποδόσφαιρο... γεννήθηκε στην Αγγλία, μας φάνηκε παράξενο η απεικόνιση ενός αθλητή απ' την αρχαία Ελλάδα να παίζει ποδόσφαιρο.

Την απορία μας αυτή θελήσαμε να την λύσουμε ερχόμενοι σ' επικοινωνία με τον πρόεδρο του Αγίου **Γεωργίου, Θεοδόση Στεφανάκη** ο οποίος με μεγάλη χαρά και ικανοποίηση για την περιέργειά μας μάς εξήγησε τι ακριβώς σημαίνει, - τονίζοντας πως δεν ήταν τυχαία η επιλογή αυτής της εικόνας στις ευχετήριες κάρτες του συλλόγου του.

Κι αυτός προτού τη χρησιμοποιήσει ενημερώθηκε μέσα από εγκυκλοπαίδεια και μια έκδοση της εφημερίδας "Εθνος" που εξηγούσε το θέμα της συγκεκριμένης εικόνας.

Τι ακριβώς συμβολίζει, η εικόνα αυτή, αναλύεται από τα παρακάτω γραφόμενα του **Θεοδόση Στεφανάκη** που μπήκε στον κόπο να μας διατυπώσει:

«Με αφορμή την ευχετήρια κάρτα που στάλθηκε από το σωματείο μας και τα αρκετά ερωτήματα που δεχθήκαμε από γνωστούς και φίλους για την πρωτότυπη απεικόνιση στην κάρτα ενός αγάλματος, οφείλουμε να ξεκαθαρίσουμε τα εξής ιστορικά στοιχεία.



*Η ευχετήρια κάρτα απεικονίζει έναν **αρχαίο Ελληνα δεξιοπόδαρο ποδοσφαιριστή** σε επίδειξη υψηλής τεχνικής (η ανάγλυφη παράσταση επί μαρμάρου βρίσκεται στο Αρχαιολογικό Μουσείο Αθηνών). Τα χέρια του είναι πίσω εσκεμμένα, γιατί δεν πρέπει να ακουμπήσει, με αυτά την μπάλα. Ο χιτώνας (πανοφόρι) του ποδοσφαιριστή είναι αφημένος πάνω σε στύλο, ο οποίος λειτουργούσε ως τέρμα (ακριβώς όπως την σημερινή εποχή). Να αναφέρουμε επίσης ότι το αρχαιότερο ομοίωμα φουσκωμένης μπάλας στον κόσμο (3ου-2ου π.Χ. αιώνα) βρίσκεται στο Αρχαιολογικό μουσείο της Σαμοθράκης.*

*Απ' όλα αυτά συμπεραίνουμε ότι το άθλημα που υπηρετούμε και αγαπάμε, εκτός του ότι είναι το πιο λαϊκό άθλημα σ' ολόκληρο τον κόσμο, **προέρχεται από την Αρχαία Ελλάδα** και όχι από την Αγγλία όπως νομίζουν οι περισσότεροι από εμάς.*

*Συγκεκριμένα, οι πρόγνοί μας, το έλεγαν "**η επίσκυρος πίσκυρος**" αυτό δηλαδή που παίζεται επί σκύρου, δηλαδή σε κομμάτια λίθων όπως ήταν τα χαλίκια ας πούμε, δηλαδή το γήπεδο που παιζόταν το ποδόσφαιρο, έως και πριν από λίγες δεκαετίες ή τις "αλάνες"...*

*Η επίσκυρος λεγόταν και εφηβική (λόγω του νεαρού της ηλικίας των παικτών) ή επίκοινος (γιατί και τότε το παιχνίδι ήταν συναρπαστικό και είχε θεατές, κοινό). Βάσει των κανόνων που μας διεσώθησαν, οι παίκτες χωρίζονταν σε δύο ομάδες των 12 παικτών ("**διαστασάντων ίσων προς ίσους**") που τότε λεγόταν "τάξεις" και αφού πήγαιναν μετά στην "**μέση γραμμή λατύπη ελκυσάντων**" την οποία "σκύρον καλούσιν" κατέθεταν τη σφαίρα. "Εβαζαν την μπάλλα στη σέντρα" θα έλεγε σήμερα ο δημοσιογράφος, που κάνει τις αναμεταδόσεις των ποδοσφαιρικών αγώνων.*

*Η μπάλλα ήταν δερμάτινη φουσκωμένη με αέρα (ή γεμισμένη με άμμο) και ραμμένη. Είχε δε συνήθως ζωηρά χρώματα (κόκκινη). Στο γήπεδο υπήρχαν επίσης δύο γραμμές, τα τέρματα πίσω από κάθε ομάδα. Η μια ομάδα προσπαθούσε να ρίξει την μπάλα πίσω από την άλλη ("**υπέρ τους ετέρους οι προανελόμενοι ρίπτωσιν**") να βάλει δηλαδή γκολ. Εργο δε της άλλης ομάδας ήταν να αρπάξει την μπάλα και να την πετάξει στους αντιπάλους ("οις έργον ην επιδράξασθαι τε της σφαίρας φερομένης και αντιβαλλείν"). Εάν αυτό δεν είναι η περιγραφή του πρώτου αγώνος ποδοσφαίρου στον κόσμο, τότε τι είναι;*

Διασώζονται δε και ονόματα ποδοαφαιριστών - σφαιρομάχων της αρχαιότητας όπως του Αριστονίκου (από Κάρυστο) του Δημοτέλους (από Χίο), του Κτησιβίου (από Χαλκίδα) κ.λπ. Οπως λέμε σήμερα Δομάζος, Παπαϊωάννου, Χατζηπαναγής, Σαραβάκος κ.λπ.

Το αρχαίο κείμενο τελειώνει λέγοντάς μας πως ο παίκτης (ο σφαιρίζων) παίζει, ρίπτει, βάλλει (εξ ου και μπάλλα, γι' αυτό γράφεται με δύο "λ"). αφήνει, πέμπει, ανταφήνει ή ανταποφέρει την μπάλλα. Αυτά θα ήταν τα ρήματα που θα είχε να χρησιμοποιήσει ένας αρχαίος Ελληνας εάν αναμετάδιδε έναν αγώνα!!!

Απ' όλα αυτά συμπεραίνουμε ότι πρέπει να είμαστε αρκετά υπερήφανοι για τους αρχαίους προγόνους μας και στο κομμάτι που αφορά το ΠΟΔΟΣΦΑΙΡΟ. Ομως, δυστυχώς όπως οι Αγγλοι μας έκλεψαν και δεν μας επιστρέφουν τα Ελγίνεια μάρμαρα και αγάλματα, έτσι και στο ποδόσφαιρο μας κλέπτουν την ιστορία και φαίνονται αυτοί, ότι πρωτοέπαιξαν ποδόσφιρο και διέδωσαν το άθλημα. Ας διαβάσουν λίγο ιστορία και θα μάθουν...

Τέλος με την ευκαιρία των εορτών και την είσοδο της νέας χρονιάς 2004 (έτος Ολυμπιακών Αγώνων, Αθήνα 2004) ο προέδρος, ο προπονητής, το διοικητικό συμβούλιο και οι ποδοσφαιριστές του Αγίου Γεωργίου Μαλώνας, ευχόμαστε σ' όλο τον κόσμο Υγεία, Ευτυχία και το αρχαίο αθλητικό πνεύμα να επικρατεί σε όλους μας!!!

(Ευχαριστούμε για την φιλοξενία)

- **Ο ΠΡΟΕΔΡΟΣ ΤΟΥ ΑΓΙΟΥ ΓΕΩΡΓΙΟΥ, ΘΕΟΔΟΣΗΣ ΣΤΕΦΑΝΑΚΗΣ ΑΝΑΛΥΕΙ ΚΙ ΕΞΗΓΕΙ ΤΗ ΣΥΜΒΟΛΗ ΤΗΣ ΕΙΚΟΝΑΣ ΠΟΥ ΧΡΗΣΙΜΟΠΟΙΗΣΕ Ο ΣΥΛΛΟΓΟΣ ΤΟΥ ΣΤΙΣ ΦΕΤΙΝΕΣ ΕΥΧΕΤΗΡΙΕΣ ΚΑΡΤΕΣ**
- **«ΤΟ ΠΟΔΟΣΦΑΙΡΟ ΓΕΝΝΗΘΗΚΕ ΣΤΗΝ ΑΡΧΑΙΑ ΕΛΛΑΔΑ...» ΜΑΣ ΕΝΗΜΕΡΩΝΕΙ Ο ΠΡΟΕΔΡΟΣ ΤΗΣ ΟΜΑΔΑΣ ΤΗΣ ΜΑΛΩΝΑΣ**

Την Τετάρτη η ψηφοφορία

Οι αθλητικοί συντάκτες του Νομού αναδεικνύουν τους καλύτερους του 2003

Μετά απ' όλους τους αθλητικούς φορείς (ΠΣΑΠ, ΠΣΑΤ, ΕΣΗΕΑ κ.ά) ήρθε η ώρα και των αθλητικών συντακτών του νομού μας να επιλέξουν τους καλύτερους της χρονιάς που φεύγει σε λίγο.

Τριάντα αθλητικοί συντάκτες του νομού θα επιλέξουν
- Καλύτερο αθλητή
- Καλύτερη αθλήτρια
- Καλύτερη ομάδα
- Καλύτερο προπονητή
- Καλύτερο παράγοντα και
- Καλύτερο διαιτητή

Οι τριάντα εκπρόσωποι του αθλητικού ρεπορτάζ που θα επιλέξουν στις 31 Δεκεμβρίου το μεσημέρι στα στούντιο του TOP-FM τους διαπρέψαντες των έξι κατηγοριών είναι:

ΡΟΔΙΑΚΗ-ΓΝΩΜΗ
1. Μπάτης Μανώλης
2. Κουσκούσης Νικήτας
3. Ντοκοούπιλ Παύλος
4. Παντίδος Κώστας
5. Σούγκαρη Μάγδα
6. Καστανάκης Κώστας
7. Ποντίκας Σταμάτης
8. Τσοπανάκης Σάββας
9. Πάττας Γιώργος

ΠΡΟΟΔΟΣ
10. Καλογήρου Τσαμπίκος
11. Αθανασίου Γιώργος
12. Δραγάτης Δημήτρης
13. Θεοδώρου Μπάμπης
14. Δούβαλης Μάκης

ΔΗΜΟΚΡΑΤΙΚΗ
15. Ηλίας Λοΐζος
16. Μαρία Κολεζάκη

ΔΩΔΕΚΑΝΗΣΟΣ
17. Φαρμακίδης Στάθης
18. Γκιτζής Στέφανος

TOP-FM
19. Διακοφώτης Παναγιώτης

ΡΑΔΙΟ ΣΠΟΡ
20. Κουμέντος Γιάννης
21. Πελεκάνος Μανώλης
22. Παπαδημήτρης Ακης
23. Μαρία Μωραΐτη
24. Γιάννης Αρνάς

ΑΝΤΑΠΟΚΡΙΤΕΣ
26. ΚΩΣ: Αναγνώστου Γιώργος
27. ΚΩΣ: Πίττας Αντώνης
28. ΛΕΡΟΣ: Νίκος Ιγνατίδης
29. ΑΡΧΑΓΓΕΛΟΣ: Κώστας Ταράλης

FM-12
30. Πουζουκάκης Νικήτας

-ΤΑ ΠΕΡΣΙΝΑ ΑΠΟΤΕΛΕΣΜΑΤΑ-

Υπενθυμίζεται πως στην περυσινή ψηφοφορία πλειοψήφισαν:
- Καλύτερη ομάδα: **Κολοσσός 14** ψήφους
- Καλύτερος προπονητής: **Χάρης Παπάζογλού** 7 ψήφους
- Καλύτερος αθλητής: **Μπαράκας Θανάσης** 5 ψήφους
- Καλύτερες αθλήτριες: **Χαλιμέ Γκιουρμπούς** 8 ψήφοι, **Νίκη Ξάνθου** 8 ψήφοι
- Καλύτερος διαιτητής: **Μιχάλης Φραγκίνης** 7 ψήφοι
- Καλύτερος Παράγοντας: **Γιάννης Σπανός** 7 ψήφοι

Νέο αίμα στον αφρό

Μέσα σε πανηγυρική ατμόσφαιρα απονεμήθηκαν τα έπαθλα στους νικητές του πρωταθλήματος και τα διπλώματα στους νέους κυβερνήτες στην ετήσια χοροεσπερίδα του ΑΣΙΑΘΡ

Με κύμα σε συνθήκες οκτώ μποφόρ μεσοπέλαγα έμοιαζε το κέφι των μελών και των φίλων του Αθλητικού Συλλόγου Ιστιοπλόων Ανοιχτής Θάλασσας Ρόδου στην χοροεσπερίδα τους, που πραγματοποιήθηκε στο "Καστέλο Ρόσο".

Στο περιθώριο της εορταστικής εκδήλωσης την οποία τίμησαν με την παρουσία τους πολλοί επίσημοι, όπως ο αντινομάρχης **Νίκος Ζωίδης**, ο συνεπίκουρος του δημάρχου Ροδίων **Κάλλιστος Διακογεωργίου** και ο διευθυντής του ΠΡΟΤΟΥΡ **Μπάμπης Παλογιαννίδης**, η διοίκηση του ΑΣΙΑΘΡ απένειμε τα βραβεία της στους νικητές των αγώνων του 2003, ενώ ανακοινώθηκαν και τα ονόματα των νέων ιστιοπλόων, που αποφοίτησαν από την τελευταία σχολή κυβερνητών. Φυσικά, οι τελευταίοι ήταν που έκλεψαν την παράσταση, καθώς κάτω από το χειροκρότημα της κατάμεστης αίθουσας παρέλαβαν τα διπλώματά τους. Οι απόφοιτοι της 37ης και της 38ης εκπαιδευτικής σειράς είναι οι ακόλουθοι:

1. **Barone Michael**
2. **Ασημακόπουλος Σταύρος**
3. **Βλάχου Καλυψώ**
4. **Γεωργακόπουλος Βασίλης**
5. **Γκουζομήτρος Νικόλαος**
6. **Γρηγοράκης Κωνσταντίνος**
7. **Δουλαπσής Κωνσταντίνος**
8. **Εμμανουήλ Μιχάλης**
9. **Ζαχαρίας Αθανάσιος**
10. **Ιωακειμίδου Ολγα**
11. **Καζαντζίδης Αντώνιος**
12. **Καπνουδάκη Δέσποινα**
13. **Καρανικόλας Ιωάννης**
14. **Καρίκης Ηλίας**
15. **Κασφίκης Παύλος**
16. **Κατσιμπράκη Σοφία**
17. **Κουντούρη Σεβαστιάννα**
18. **Μαρκουλής Θεοδόσιος**
19. **Μαυρίκος Χρήστος**
20. **Μιαούλη Μαρούλα**
21. **Μπουλαφέντη Νίκη**
22. **Ξένος Νικόλαος**
23. **Παλογιαννίδη Αναστασία**
24. **Παλογιαννίδης Χαράλαμπος**
25. **Παπαβεργής Σταύρος**
26. **Παπαδοπούλου Γεωργία**
27. **Παπαχαραλάμπους Μιχαήλ**
28. **Πιρπερή Αναστασία**
29. **Ρένεσης Νικόλαος**
30. **Ρένεσης Σταμάτης**
31. **Σαλαμαστράκης Σπυρίδων**
32. **Σανφίλιππο Μιχαήλ**
33. **Σαρούκος Νεκτάριος**
34. **Σαρρής Δημήτρης**
35. **Σμίτ-Μεταξά**
36. **Σπύρου Λάμπρος**
37. **Τουβράς Σωτήρης**
38. **Τσακίρη Τριανταφυλλιά**
39. **Φράγκου Κωνσταντίνα**
40. **Χατζησταματίου Ελευθέριος**

ΤΑΜΑ 2003:
ΡΟΔΟΣ-ΠΑΝΟΡΜΙΤΗΣ-ΡΟΔΟΣ

ΚΛΑΣΗ Α	ΚΛΑΣΗ Β
ΑΛΟΥΣΤΙΝΑ	ΝΕΦΕΛΗ
ΜΟΥΣΜΟΥΛΟ	ΕΣΤΕΛΛΑ
ΚΑΛΗΜΕΡΑ	ΑΠΟΛΛΩΝ

ΣΥΜΗ 2003:
ΡΟΔΟΣ-ΣΥΜΗ-ΡΟΔΟΣ

ΚΛΑΣΗ Α	ΚΛΑΣΗ Β
ΑΛΟΥΣΤΙΝΑ	ΕΣΤΕΛΛΑ
ΜΟΥΣΜΟΥΛΟ	ΠΑΝΟΡΜΙΤΗΣ
ΚΑΛΗΜΕΡΑ	ΑΠΟΛΛΩΝ

ΧΑΛΚΗ 2003:
ΡΟΔΟΣ-ΧΑΛΚΗ-ΡΟΔΟΣ

ΚΛΑΣΗ Α	ΚΛΑΣΗ Β
ΜΟΥΣΜΟΥΛΟ	ΚΑΠΕΤΑΝ ΜΑΝΩΛΗΣ
ΑΛΟΥΣΤΙΝΑ	ΕΣΤΕΛΑ
ΚΑΛΗΜΕΡΑ	ΝΕΦΕΛΗ

ΦΑΝΕΡΩΜΕΝΗ 2003:
ΡΟΔΟΣ-ΦΑΝΕΡΩΜΕΝΗ-ΡΟΔΟΣ

ΚΛΑΣΗ Α	ΚΛΑΣΗ Β
ΑΛΟΥΣΤΙΝΑ	ΕΣΤΕΛΛΑ
ΜΟΥΣΜΟΥΛΟ	ΝΕΦΕΛΗ
ΠΟΠΗ	ΚΑΠΕΤΑΝ ΜΑΝΩΛΗΣ

RODOS CUP 2003 ΟΡΤΣΑ:
ΡΟΔΟΣ-ΠΑΝΟΡΜΙΤΗΣ-ΚΩΣ

ΚΛΑΣΗ Α	ΚΛΑΣΗ Β
ΑΛΟΥΣΤΙΝΑ	ΕΣΤΕΛΛΑ
ΜΟΥΣΜΟΥΛΟ	ΚΑΙΚΙΑΣ
ΚΑΛΗΜΕΡΑ	ΑΠΟΛΛΩΝ

RODOS CUP 2003 ΠΡΙΜΑ:
ΚΩΣ-ΤΗΛΟΣ-ΧΑΛΚΗ-ΡΟΔΟΣ

ΚΛΑΣΗ Α	ΚΛΑΣΗ Β
ΜΟΥΣΜΟΥΛΟ	ΕΣΤΕΛΛΑ
ΚΑΛΗΜΕΡΑ	ΚΑΠΕΤΑΝ ΜΑΝΩΛΗΣ
ΑΛΟΥΣΤΙΝΑ	ΠΑΝΟΡΜΙΤΗΣ

ΠΕΡΙΠΛΟΥΣ ΣΥΜΗΣ 2003:
ΡΟΔΟΣ-ΠΑΝΟΡΜΙΤΗΣ-ΣΥΜΗ-ΡΟΔΟΣ

ΚΛΑΣΗ Α+Β
ΕΣΤΕΛΛΑ
ΜΟΥΣΜΟΥΛΟ
ΝΕΦΕΛΗ

ΤΡΙΓΩΝΑ 2003:
4Χ ΟΡΤΣΑ-ΠΡΙΜΑ

ΚΛΑΣΗ Α+Β
ΕΣΤΕΛΛΑ
ΚΑΠΕΤΑΝ ΜΑΝΩΛΗΣ
ΝΕΦΕΛΗ

ΤΕΛΙΚΗ ΒΑΘΜΟΛΟΓΙΑ

α/α ΣΚΑΦΟΣ	ΣΥΝΟΛΟ ΒΑΘΜΩΝ
1. ΕΣΤΕΛΛΑ	5,6
2. ΝΕΦΕΛΗ	17,8
3. ΜΟΥΣΜΟΥΛΟ	19,6
4. ΑΠΟΛΛΩΝ	24,8
5. ΚΑΠΕΤΑΝ ΜΑΝΩΛΗΣ	25,6
6. ΑΛΟΥΣΤΙΝΑ	27,6
7. ΠΑΝΟΡΜΙΤΗΣ	31,8
8. ΚΑΙΚΙΑΣ	37,6
9. X-COOL	43,8
10. ΚΑΛΗΜΕΡΑ	45,6
11. ΠΟΠΗ	59,6

ΠΛΗΡΩΜΑΤΑ ΣΚΑΦΩΝ

Οι αθλητές που συμμετείχαν στο πρωτάθλημα 2003 του ΑΣΙΑΘΡ Ρόδου είναι οι παρακάτω:

ΕΣΤΕΛΛΑ
ΚΑΤΣΑΡΑΣ ΣΩΤΗΡΗΣ
Δοντάς Αναστάσιος
Ιμσιρίδης Κωνσταντίνος
Καλαφατάς Νικήτας
Καραπάνος Δημήτριος
Κεσίσογλου Πρόδρομος
Κεφάλας Αναστάσιος
Κουκούλης Νικόλαος
Μαυράκης Νικόλαος
Μπάκης Σπύρος
Μπράτιτσης Θαρρενός
Μπράτιτσης Μιχάλης
Νικολένδρης Σταύρος
Παρασκευόπουλος Αλεξ.
Τηλιακός Μανώλης
Τηλιακός Μιχάλης
Τσιγάρος Θεολόγος
Χατζηλαζάρου Σταμάτης
Χατζησταυρίδης Νικόλαος
Ψυλλάκης Νικόλαος
Akerblom Nils
Sabri Imbrahim

ΝΕΦΕΛΗ
ΦΩΤΗΣ ΑΝΑΣΤΑΣΙΟΣ
Ανδρεάδη Δέσποινα
Γουμαράς Γεώργιος
Δουρλιά Ελένη
Κλαδογένης Κυριάκος
Κουλούμπρη Δέσποινα
Λαζαρίδης Μάριος
Μπαντίδου Μαρία
Πρελορέτζο Μαρία
Σεΐτη Σεβαστή
Σπυροπούλου Λίντα
Σταματάς Δημήτριος
Τσούβαλης Σταύρος
Heinstei Rainer

ΜΟΥΣΜΟΥΛΟ
ΚΟΥΜΝΑΚΗΣ ΝΙΚΟΛΑΟΣ
Βλαχάκης Αρης
Θέμελης Δημήτριος
Κασιώτης Μιχάλης
Μπάρλας Ιωάννης
Μπίρλης Παναγιώτης
Παπαβασιλείου Χρήστος
Σκλάβος Ιωσήφ

ΑΠΟΛΛΩΝ
ΚΟΥΜΠΙΑΔΗΣ ΕΛΕΥΘΕΡΙΟΣ
Βλάχου Καλυψώ
Κλείδωνας Γιάννης
Κουμπιάδης Ιωάννης
Κουμπιάδης Παρασκευάς
Μωραΐτης Βασίλης
Παγκά Αννα
Παπαγιαννοπούλου Μαρία
Παπαεμμανουήλ Δημήτριος
Σακελλαρίδου Αννα
Σπηλιόπουλος Κώστας
Χατζηβασίλης Νικόλαος
Χεππάκη Μαρία

ΚΑΠΕΤΑΝ ΜΑΝΩΛΗΣ
ΤΣΙΜΕΤΑΣ ΣΩΤΗΡΗΣ
Βογιατζής Βασίλης
Καραγιάννης Δημήτριος
Κασέρης Νίκος
Λεγάκης Μάρκος
Μιχαλάκης Γεώργιος
Νικόλη Παρασκευή
Παπαδάκη Δήμητρα
Παπανικολάου Ελεν
Πεστλίκης Ηλίας
Ρακόπουλος Κώστας
Σκευοφύλακα Μαίρη
Τριανταφύλλου Διαμαντής
Τσακανιού Γεώργιος
Χαντζιάρα Θεώνη
Ψαρράς Νικόλαος

ΑΛΟΥΣΤΙΝΑ
ΒΟΓΙΑΤΖΗΣ ΑΝΤΩΝΗΣ
Αλβανός Σωτήρης
Βογιατζής Μιχάλης
Βογιατζή Αιμιλία
Ζαχαρή Αντιγόνη
Κοκκίνη Μαρία
Κουτσομανώλης Ηλίας
Μανδραγός Μιχάλης
Παπαδόπουλος Δήμος
Ριζόπουλος Γιάννης
Σαραντώνη Κική
Τσίριγκας Γεώργιος
Χατζηαλεξίου Αλέξης

ΠΑΝΟΡΜΙΤΗΣ
ΣΤΑΥΡΑΣ ΣΤΑΜΑΤΗΣ
Βογιατζής Προκόπης
Γεωργά Ειρήνη
Γεωργάς Λουκάς
Καλλικάτζαρος Ιγνάτιος
Μανιώτης Αθανάσιος
Μαρουλάκης Σταμάτης
Μαρουλάκης Χρυσόστομος
Μιχαηλίδης Ανδρέας
Νομικός Μικές
Παπαποστόλου Σταμάτης
Παρίνος Κωνσταντίνος
Πίτση Τσαμπίκα
Σταυράς Ιωάννης
Σταυράς Σωτήρης
Τσακίρη Τσαμπίκα
Τσακίρη Φιλίτσα
Τσίτσικας Ματθαίος
Φωτίου Αναστάσιος

ΚΑΙΚΙΑΣ
ΠΑΠΑΓΑΠΗΤΟΣ ΜΙΧΑΛΗΣ
Γιαννακόπουλος Γεώργιος
Ζαννετάκης Νικόλαος
Καστάνια Μαργαρίτα
Καστάνιας Αντώνης
Κορδίλας Αθανάσιος
Μητρετώδη Σοφία

X-COOL
ΞΑΝΘΟΣ ΠΑΥΛΟΣ
Γιαλλουράκης Νεκτάριος
Καλαθενός Ευάγγελος
Καραγιάννης Κωνσταντίνος
Καρποδίνης Μιχάλης
Κέλης Ηλίας
Κέλης Μιχάλης
Ξάνθος Γεώργιος-Νικόλαος
Ξάνθος Μιχαήλ
Ξάνθος Νικόλαος
Χατζηγαβριήλ Παναγιώτης
Ψαρράς Γεώργιος

ΚΑΛΗΜΕΡΑ
ΖΩΑΝΝΟΥ ΓΕΩΡΓΙΟΣ
Ιωαννίδης Χρυσόστομος
Κολιάδη Ανθούλα
Παπανικολάου Παύλος
Πεταλά Αργυρώ
Πιεράκος Παναγιώτης
Πιεράκου Αννα
Πονήρης Απόστολος
Σηφάκης Βαγγέλης
Τριανταφύλλου Παρασκευή
Χατζηνικόλα Τσαμπίκα

ΠΟΠΗ
ΧΡΙΣΤΟΦΑΚΗΣ ΜΑΝΩΛΗΣ
Αμαντο Angelo
Γλαρού Χριστίνα
Καρακάκης Ευάγγελος
Καρέντζου Αγάθη
Κολόμβος Σπύρος
Παπαθανασάκη Μαρία

ΧΑΛΚΗ
ΝΕΟΦΥΤΟΥ ΝΙΚΗΤΑΣ
Fontan-Besey Concepcion
Αντωνιάδης Μιχαήλ
Κούτρα Τάνια
Μανιά Μαρία
Ντουρουκανλή Νιλάι
Τσιλιγκίρη Μαρίνα



α ΛΛΑΞΟΓΚΟΛΙΕΣ

Αθλητική ΓΝΩΜΗ

Με τον πάντα δικό σας...

Αλλαξογκόλιές

...γκολτζή - γκολτζού

www.angelfire.com/pa4/allaksogolies

E-mail: allaksogolis@yahoo.gr

Πάει ο παλιός ο χρόνος, ας γιορτάσουμε παιδιά και του χωρισμού ο πόνος, ας μας μείνει στα...αυτιά. Το 2003 τέλος. Είμαστε στο κατώφλι ενός νέου έτους. Το 2004 οσονούπω θα μας προϋπαντήσει. Η ζωή είναι τόσο ωραία και τόσο σύντομη που θα πρέπει να ζούμε την κάθε της στιγμή σαν να είναι η τελευταία, διαφορετικά θα μεταλλαχθούμε σε μελαγχολικά όντα που το μόνο που κάνουν είναι να αναπολούν συνεχώς τα περασμένα. Η χρονιά που έρχεται σας εύχομαι όλους να σας βρει υγιείς, δυνατούς και με όρεξη για να γευθείτε τις χαρές της ζωής. Τώρα εάν κάποιος είναι τόσο κωλόφαρδος που έχει όλα τα παραπάνω και του πέσει και κανένα λαχείο ή τζόκερ, τότε ζήτω που την έκανε !



Ερώτηση : Ο Άγιος Βασίλης στην Ελλάδα είναι ένας χοντρομπουλούκος καλοκάγαθος γεράκος με κατακόκκινα μάγουλα και πολυτελείς κάπες που μοιράζει δώρα και που η έδρα του είναι στη Λαπωνία ή ένας γερούλης ντυμένος με φτωχικά ρούχα, αδύνατος και κοκκαλιάρης που μοίρασε την περιουσία του σε όλους τους φτωχούς και προέρχεται από την Καισαρεία ? Ο ευρών την σωστή απάντηση θα πάρει ένα μεγάλο δώρο από τον...Σάντα Κλάους (σ.σ. Άγιος Νικόλαος) !

Από την χρονιά που πέρασε θα πρέπει να κρατήσουμε και τις καλές αλλά και τις κακές στιγμές. Όλα μαζί είναι ένα μείγμα που μέρα με την μέρα μεγαλώνει και αναμειγνύεται και γράφει το προσωπικό μας βιβλίο, με τα βιώματα μας. Επειδή αν συνεχίσω θα μου κοπεί η όρεξη και δεν κάνει ημέρες που είναι, πάω να τσιμπήσω έναν, δύο, τρεις κουραμπιέδες κι επανέρχομαι.

Μισό λεπτό να ξεσκονιστώ και συνεχίζουμε. Μερικά πράγματα δεν αλλάζουν με τίποτα. Δεν πα'να βάζουν αυτοκόλλητα επάνω στα πακέτα με τα τσιγάρα με τις βλαβερές συνέπειες του καπνίσματος ? Οι καπνιστές (ειδικά οι χρόνιοι) σπάνια θα κόψουν το τσιγάρο, πόσο μάλλον θα δουν το τι γράφουν τα πακέτα. Ακόμη και φωτογραφίες με καπνιστούς πνεύμονες να τοποθετηθούν, πέρα βρέχει.

Χθες στον Ιερό Ναό του Αγίου Νεκταρίου στο Φαληράκι ακόμα ένας εργένης μπήκε στο κλαμπ των παντρεμένων. Ο Νίκος Μάλιακκας και η Σμαράγδη Γερογιαννάκη έδωσαν όρκους αιώνιας αγάπης ενώπιον Θεού και ανθρώπων. Να είναι καλορίζικοι.



Στην σημερινή φώτο έχετε την μοναδική ευκαιρία να απολαύσετε την καλύτερη ομάδα του Τσάμπιονς Λιγκ. Το αθλητικό τημ της "Γνώμης" φορώντας και τα εορταστικά του, σας εύχεται Χρόνια Πολλά και Καλή Χρονιά και καλή πρόοδο στον αθλητισμό μας ! Απολαύστε μας !

Πάμε τώρα στο ανεκδοτάκι μας. Ήταν ένας τύπος πολύ ευτυχισμένος. Η κοπέλα του κι αυτός ήταν μαζί για πάνω από έναν χρόνο και μιας και όλα πήγαιναν περίφημα, αποφάσισαν να παντρευτούν. Οι γονείς του τους βοήθησαν με κάθε δυνατό τρόπο, οι κολλητοί του τον ενθάρρυναν να το κάνει και όσο για τη φίλη του ήταν ένα όνειρο που έπαιρνε σάρκα και οστά. Υπήρχε μόνο ένα πράγμα που τον ενοχλούσε και πολύ μάλιστα. Η μικρή της αδελφή που ήταν 20 ετών φορούσε μίνι φούστες και μπλούζες που αναδείκνυαν το πλούσιο μπούστο της. Πολλές φορές έσκυβε μπροστά του με τέτοιο τρόπο που μπορούσε αυτός να δει το εσώρουχο της και ήταν σίγουρος πως το έκανε σκόπιμα γιατί πολύ απλά δεν το έκανε σε κανέναν άλλο. Μια μέρα τον κάλεσε να δουν τις προσκλήσεις του γάμου. Όταν έφτασε, ήταν μόνη. Του είπε πως σύντομα θα παντρευόταν, αλλά αυτή είχε αισθήματα γι'αυτόν που ούτε μπορούσε αλλά ούτε ήθελε να ξεπεράσει. Του είπε πως ήθελε να κάνουνε έρωτα πριν αυτός παντρευτεί την μεγάλη του αδελφή. Είχε πάθει σοκ, δεν μπορούσε να πει τίποτα. Αυτή πήρε και πάλι τον λόγο : Πάω πάνω στην κρεβατοκάμαρα. Αν θέλεις, έλα. Την κοιτούσε σοκαρισμένος να ανεβαίνει την σκάλα. Έπειτα ο τύπος κατευθύνθηκε προς την εξώπορτα. Βγήκε από σπίτι και πήγε γρήγορα προς το αυτοκίνητο του. Ο μέλλοντας πεθερός τον περίμενε εκεί. Με δάκρυα στα μάτια τον αγκάλιασε και του είπε : Είμαστε πολύ ευτυχισμένοι που πέρασες αυτή την δοκιμασία. Δεν θα μπορούσαμε να βρούμε καλύτερο άνδρα για την κόρη μας. Καλώς ήρθες στην οικογένειας μας. Το ηθικό δίδαγμα της ιστορίας ? Πάντα να έχεις τα προφυλακτικά σου στο αυτοκίνητο !!!

Σας εύχομαι Καλή χρονιά με υγεία κι ευτυχία (τα δύο πολυτιμότερα αγαθά του κόσμου) και να έχετε πάντα την πνευματική διαύγεια για να διαβάζετε και να επιμορφώνεστε από την αγαπημένη σας στήλη. Υπομονή. Αφού έτσι κι αλλιώς δεν πρόκειται να πάρουμε σύνταξη, τουλάχιστον ας απολαύσουμε όσα χρόνια βαδίζουμε ή πρόκειται να βαδίσουμε μαζί. Καλό κουράγιο !

Να ευχαριστήσω τους σπόνσορες του Αλλαξογκόλη FM οι οποίοι εύχονται σε όλο τον κόσμο υγεία, χαρά, ευτυχία και καλές γιορτές :

1. **«ΣΚΑΛΑΚΙΑ»** Εστιατόριο-μεζεδοπωλείο, κεντρική πλατεία Παστίδας, τηλ.:2241047214, με πολλές ποικιλίες μεζέδων για κάθε γούστο (ανοιχτά καθημερινά από τις 19:00 – Κυριακές από τις 12:00). Μαζί σας καθ'όλη την περίοδο των εορτών παρέα με το τζάκι και όπως πάντα γευστικές εκπλήξεις !

2. **«ΦΛΟΣΚΑΚΗΣ ΝΕΚΤΑΡΙΟΣ»,** Συνεργείο αυτοκινήτων και γεωργικών μηχανημάτων, Έμπωνας, τηλ.:2246041555, σιγουριά για τους οδηγούς κι έλεγχος για ΚΤΕΟ του οχήματος σας.

3. **«24 ΩΡΕΣ DVD STORE – VIDEO MINUTE»,** με το μοναδικό στην Ρόδο αυτόματο μηχάνημα εξυπηρέτησης πελατών που είναι στην διάθεση σας όλο το 24ωρο, Αγ.Αναστασίας 16, Ρόδος, τηλ.:2241039979.

Ο Αλλαξογκόλης FM πάντα στην συχνότητα σας
Ο γκολτζής

ΝΤΕΤΕΚΤΙΒΣ
30 ΧΡΟΝΙΑ ΜΟΝΙΜΑ ΚΑΙ ΣΤΗ ΡΟΔΟ
35354 - 28780
Π.Γ. ΓΕΡΜΑΝΟΥ 6 (ΠΛ. ΦΩΚΙΑΛΗ)
Η ΛΥΣΗ ΣΕ ΚΑΘΕ ΣΑΣ ΠΡΟΒΛΗΜΑ
EXPRESS SECURITY

ΚΟΜΜΩΤΗΡΙΟ UNISEX
Natural Beauty
Χτενίσματα αέρινα, ψίνα... Χτενίσματα με άποψη. Νέες κουπ με στυλ και προσθετική μαλλιών με τη γνωστή υπογραφή της Μαρίας
& κατόπιν ραντεβού
ανοικτά από τις 9.00 έως 17.00
Επίσης για τα μικρά παιδιά ένα ευχάριστο κούρεμα μέσα στο παιδικό αυτοκινητάκι
Παφιάκη Μαρία
Στη νέα διεύθυνση: Ακραμίτου 16, Ρόδος • Τηλ. 32161
κάθετος Ατταβύρου και Λεωφόρου Καλλιθέας
(παλιά διεύθυνση: προέκταση Αννης Μαρίας)

ΝΤΕΤΕΚΤΙΒΣ
Συνταξιούχος Αστυνομικός Ασφάλειας
ΑΝΑΛΑΜΒΑΝΟΥΜΕ
Υποθέσεις ανηλίκων, οικογενειακές, προσωπικές κ.τλ.
ΔΙΑΘΕΤΟΥΜΕ ΤΑ ΠΛΕΟΝ ΣΥΓΧΡΟΝΑ ΟΠΤΙΚΟΑΚΟΥΣΤΙΚΑ ΣΥΣΤΗΜΑΤΑ
100% ΕΧΕΜΥΘΕΙΑ
ΡΩΜΗΣ 22 - ΡΟΔΙΝΙ • ΤΗΛ. 22410 68985
ΚΙΝ. 6946997967

Ιστορική η απόφαση

Ενημερώνεται σήμερα το Δημοτικό Συμβούλιο Νότιας Ρόδου από την Επιτροπή Πρωτοβουλίας για την δημιουργία του αυτοκινητοδρομίου στο νησί μας Εγκαινιάστηκε το Δημοτική Γήπεδο Μεσαναγρού

Με μεγάλο ενδιαφέρον αναμένεται η απόφαση του Δημοτικού Συμβουλίου της Νότιας Ρόδου. Είναι μια απόφαση ιστορική που ήδη έχει προκαλέσει το μεγάλο ενδιαφέρον του κόσμου όχι μόνο του αθλητισμού, αλλά και όλων των ενασχολούμενων με την "τουριστική Βιομηχανία" του νησιού μας.

Ως γνωστόν ήδη έχει συγκροτηθεί η Επιτροπή Πρωτοβουλίας που εργάζεται πυρετωδώς για να φέρει σε πέρας ένα τόσο δύσκολο έργο.

Ες σήμερον λοιπόν τα σπουδαία αφού:

Την πρώτη της επίσημη ενημέρωση από την ημέρα που συστάθηκε θα κάνει σήμερα η Επιτροπή Πρωτοβουλίας για την κατασκευή του Αυτοκινητοδρομίου στη Ρόδο. Θα ενημερώσει το Δημοτικό Συμβούλιο της Νότιας Ρόδου, το οποίο και θα συνεδριάσει για τελευταόα φορά το 2003 στις 18.00. Η Επιτροπή θα αναλύσει τις προθέσεις της, όπως και τα αποτελέσματα της έρευνάς της, που απέδειξαν ότι ο καταλληλότερος χώρος για την κατασκευή του Αυτοκινητοδρομίου είναι η Νότια Ρόδος.

Το έργο θεωρείται ιδιαίτερα σημαντικό και μπορεί να αποτελέσει μια τεράστια εναλλακτική μορφή τουρισμού για το νησί μας.

Την ερνημέρωση αναμένουν με μεγάλο ενδιαφέρον τα μέλη του Δημοτικού Συμβουλίου, άλλοι τοπικοί παράγοντες, αλλά και κάτοικοι της περιοχής.



Από τα εγκαίνια του δημοτικού γηπέδου Μεσαναγρού

Τα μέλη της Επιτροπής, είναι οι κ. **Κάλλιστος Διακογεωργίου, Παναγιώτης Μαυρομάτης, Ανδρέας Χαλκιόπουλος** και **Δημήτρης Παρασός.**

-ΕΓΚΑΙΝΙΑ-

Με μεγάλη επιτυχία και συμμετοχή στέφθηκαν τα εγκαίνια του νέου δημοτικού γηπέδου στο Δ.Δ Μεσαναγρού.

Πρόκειται για μια νέα αθλητική υποδομή στο Δήμο Νότιας Ρόδου που δεν θα βοηθήσει μόνο στα αθλητικά δρώμενα της περιοχής αλλά θα συμβάλει αποφασιστικά στην ανάπτυξη του πανέμορφου και μικρού μας Δ.Δ Μεσαναγρού.

Ένα έργο που σχεδιάστηκε και προγραμματίστηκε προ 20ετίας, επιτέλους έφτασε στο τέλος και μάλιστα ολοκληρώθηκε από ιδίους πόρους του Δήμου μας.

Στα εγκαίνια παρευρέθηκαν:

Ο Βουλευτής Δωδεκανήσου κος. **Β. Παπανικόλας**

Ο πρόεδρος της ΕΠΣ κος. **Κ. Χατζηγεωργίου**

Ο Γ. Γ κος. **Βεργωτής**

Ο πρόεδρος της Ενωσης Διαιτητών κος. **Κλ. Χατζηγεωργίου**

Ο πρόεδρος του ΔΟΝΑ Λινδίων κος. **Ν. Καλαθενός**

Η πρόεδρος της ΝΑΟΔ κα. **Α. Μπαφίτη**

Ο Συνεπίκουρος Δημάρχου Ροδίων και υπεύθυνος για τα αθλητικά κος. **Κάλλιστος Διακογεωργίου**

Ο Δημοτικός Σύμβουλος Δήμου Ροδίων κος. **Δ. Καρατζιάς**

Δημοτικοί και Νομαρχιακοί Σύμβουλοι, Αθλητικοί Παράγοντες και πλήθος κόσμου.

Την κορδέλα έκοψαν ο δήμαρχος Νότιας Ρόδου κος. **Μανώλης Σαββής** και ο τέως δήμαρχος Νότιας Ρόδου κος. **Ιωάννης Τόουλου.** Μετά τα εγκαίνια διεξήχθη τουρνουά μεταξύ των ομάδων της Νότιας Ρόδου και των Παλαιμάχων.

Η εκδήλωση έκλεισε με παραδοσιακά εδέσματα που προσέφεραν το Τοπικό Συμβούλιο με την συνοδεία των κατοίκων του χωριού.

Ανασύνταξη...

• Η Ρόδος επιχειρεί νωρίς-νωρίς την προσπάθεια της καλύτερης δυνατής οργάνωσης για τα ISLAND GAMES ΤΟΥ 2005

Η Ρόδος δεν είχε μέσα στο 2003 στην τρίτη συμμετοχή της στα ISLAND GAMES την απαιτούμενη συγκομιδή μεταλλίων. Σε σύγκριση με την συμμετοχή της στο Γκότλαν (1999) και το ISLE OF MAN (2001) σ' αυτούς τους αγώνες υποχώρησε στην 14η θέση.

Η Ροδίτικη αποστολή με πολλές ελλείψεις στο στίβο και με "στραπάτσο" στο ποδόσφαιρο, κατέλαβε τελικά την 14η θέση στη λίστα σε σύνολο 24 νησιών παίρνοντας δύο χρυσά, τρία αργυρά και τέσσερα χάλκινα.

- Τα δύο χρυσά στο GUERNSEY είχαν πάρει ο **Ηλίας Κέλλης** στα 200 μ. και η ανδρική ομάδα του μπάσκετ.

- Τα αργυρά μετάλλια κατέκτησαν οι **Μαρία Σταυρίδου** στο μήκος, ο **Θανάσης Τσούκος** στο ύψος και ο **Τάσος Γιμούκης** στη Δισκοβολία.

- Τα χάλκινα μάζεψαν η **Μαρία Κοζά** στα 100 μ., η **Μαρία Σταυρίδου** στο μήκος, ο **Ναπολέον Μίαρης** στο τριπλούν και η **Εύη Χ"μιχάλη** στο τένις.



Ναπολέων Μίαρης και Ηλίας Κέλλης πήραν και οι δύο μετάλλιο στα ISLAND GAMES του GUERNSEY

-ΑΝΑΣΥΝΤΑΞΗ-

Η Ροδίτικη ομάδα ανασυντάσσεται σιγά-σιγά με στόχο να επανέλθει δριμύτερη στις επιτυχίες. ΟΛΟΙ απ' τον Δήμαρχο Ροδίων μέχρι τα μέλη του ΡΟΑΝ αλλά και τον τελευταίο αθλητή-τρια επιθυμούν φυσικά περισσότερες επιτυχίες το 2005 στο Σέτλαντ. Ο λόγος είναι διπλής κατεύθυνσης.

- Ο πρώτος είναι να δειχθεί η εικόνα προς τα νησιά-μέλη της IGA πως η Ρόδο διαθέτει μεγάλα ταλέντα σ' όλους τους χώρους και σ' όλο το φάσμα των σπορ όχι μόνο των αθλημάτων στο Σέτλαντ αλλά και σ' αυτά που αποτελούν το άθλο-διάγραμμα των αγώνων που θα διοργανώσει η ίδια το 2007.

Υπενθυμίζεται πως στο Γκότλαντ αγωνιστικά η Ρόδος είχε πάρει 21 μετάλλια, όσα και δύο χρόνια αργότερα στο ISLE OF MAN.

Στις 18/1 ο ανώμαλος δρόμος

• Πρόκειται για το Διασυλλογικό πρωτάθλημα που διοργανώνει η ΕΑΣ ΣΕΓΑΣ ΔΩΔΕΚΑΝΗΣΟΥ

Στις 18 του Γενάρη θα διεξαχθεί και στο νησί μας το διασυλλογικό πρωτάθλημα ανωμάλου δρόμου στις κατηγορίες που αναφέρονται στην προκήρυξη. Πιο αναλυτικά:

Στις 18 Ιανουαρίου θα διεξαχθούν τα διασυλλογικά πρωταθλήματα ανωμάλου δρόμου ανδρών-γυναικών, ανδρών Β'- γυναικών Β', εφήβων-νεανίδων, παίδων-κορασίδων, παμπαίδων-παγκορασίδων Α' και Β'. Αλλαγή της ημερομηνίας διεξαγωγής των αγώνων δεν επιτρέπεται, παρά μόνο εφόσον συντρέχουν σοβαροί λόγοι. Στο αίτημα για αλλαγή ημερομηνίας θα πρέπει να συμφωνούν όλες οι ΕΑΣ-ΤΕΣ που συμμετέχουν στον όμιλο. Επιπλέον, το αίτημα θα πρέπει να έχει υποβληθεί εγκαίρως στην επιτροπή ανάπτυξης του ΣΕΓΑΣ, η οποία παίρνει και την τελική απόφαση.

Οι όμιλοι ΕΑΣ-ΤΕΣ

1. Θράκης (οργανωτής ΕΑΣ Θράκης)
2. Δράμας-Σερρών-Καβάλας (ΕΑΣ Δράμας)
3. Θεσσαλονίκης (ΕΑΣ Θεσσαλονίκης)
4. Δυτικής Μακεδονίας (ΕΑΣ Δυτικής Μακεδονίας)
5. Πιερίας-Ημαθίας-Πέλλας-Κιλκίς (ΕΑΣ Πιερίας-Ημαθίας)
6. Ηπείρου-Κέρκυρας (ΕΑΣ Ηπείρου)
7. Ανατολικής Αττικής (ΕΑΣ Ανατολικής Αττικής)
8. Δυτικής Αττικής (ΕΑΣ Δυτικής Αττικής)
9. Πειραιά-Κυκλάδων (ΕΑΣ Πειραιά)
10. Ανατολικής Θεσσαλίας-Δυτικής Θεσσαλίας (ΕΑΣ Δυτικής Θεσσαλίας)
11. Λέσβου (ΕΑΣ Λέσβου)
12. Δωδεκανήσου (ΕΑΣ Δωδεκανήσου)
13. Χίου-Σάμου (Α' όμιλος: Χίος, Β' όμιλος: Σάμος-Ικαρία, ΕΑΣ Χίου-Σάμου)
14. Βόρειας Πελοποννήσου (ΕΑΣ Βόρειας Πελοποννήσου)
15. Περ. Πελοποννήσου-Ανατολικής Πελοποννήσου (ΕΑΣ Ανατολικής Πελοποννήσου)
16. Δυτικής Στερεάς (ΕΑΣ Δυτικής Στερεάς)
17. Ανατολικής Στερεάς, Βοιωτίας, Εύβοιας (ΕΑΣ Ανατολικής Στερεάς)
18. Κρήτης (ΕΑΣ Κρήτης)
19. Κυκλάδων (εκτός Α-Γ, Α-Γ Β', Ε-Ν, ΕΑΣ Κυκλάδων)
20. Αθήνας (ΤΕ Αθήνας)

Τα διασυλλογικά πρωταθλήματα αποτελούν πρόκριση για τη συμμετοχή μεμονωμένων αθλητών και αθλητριών στο Πανελλήνιο Πρωτάθλημα σε ανώμαλο έδαφος. Θα διεξαχθούν τα αγωνίσματα: Ανδρών 12.000 μ., ανδρών Β' 8.000 μ., γυναικών 6.000 μ., γυναικών Β' 4.000 μ., νεανίδων 4.000 μ., εφήβων 6.000 μ., παίδων 4.000 μ., κορασίδων 3.000 μ., παμπαίδων Α' 3.000 μ., παγκορασίδων Α' 2.000 μ.

Ακόμη θα διεξαχθούν τα αγωνίσματα των 1.500 μ. παμπαίδων Β' και 1.000 μ. παγκορασίδων Β' τα οποία θα είναι εκτός αξιολόγησης, βαθμολόγησης και πρόκρισης. Ολοι οι αθλητές και οι αθλήτριες που θα αγωνιστούν στο Πανελλήνιο Πρωτάθλημα πρέπει να έχουν προκριθεί από τα διασυλλογικά πρωταθλήματα.

Οι προκρινόμενοι αθλητές και αθλήτριες για το Πανελλήνιο Πρωτάθλημα υποχρεωτικά θα αγωνιστούν στην κατηγορία που προκρίθηκαν από τα διασυλλογικά πρωταθλήματα.

Γιορτή αγάπης και αναμνήσεων

Η αγάπη, το κέφι, το θέαμα και οι αναμνήσεις πλημμύρισαν το απόγευμα του Σαββάτου το Βενετόκλειο Κλειστό Γυμναστήριο της Ρόδου στο πλαίσιο της γιορτής που διοργάνωσε ο Κολοσσός και που είχε ως κεντρικό σημείο αναφοράς το φιλικό παιχνίδι ανάμεσα στους «άσπρους» και τους «μπλε», δηλαδή τις μικτές ομάδες των παικτών της σημερινής ομάδας και των παλαιμάχων.

Και όχι μόνο αυτών, καθώς προφανώς στην προσπάθειά τους να «δέσουν» με κάθε τρόπο την νίκη, οι «άσπροι» του προέδρου **Κώστα Κωσταρίδη** δεν είχαν κανέναν δισταγμό να κατέβουν με τον δήμαρχο Ροδίων **Γιώργο Γιαννόπουλο** στην σύνθεσή τους! Η θέα της εξουσίας, όμως, δεν πτόησε τους «μπλε», που κάτω από το μαεστρικό κοουτσάρισμα του **Γιώργου Ματσαμά** κατέκτησαν την νίκη με το εντυπωσιακό 66-52! Φυσικά, για το σκορ δεν ενδιαφέρθηκε κανένας. Ούτε οι παίκτες των δύο ομάδων, ούτε οι φίλοι του μπάσκετ που έδωσαν μαζικό παρόν στις εξέδρες του κλειστού, ανταποκρινόμενοι στο κάλεσμα των διοργανωτών να συμβάλουν με ένα εισιτήριο στην συγκέντρωση χρημάτων για να βοηθηθούν δύο νέα παιδιά από την πόλη της Ρόδου, που έχουν ανάγκη να υποβληθούν σε δύσκολες και οικονομικά δυσβάσταχτες χειρουργικές επεμβάσεις. Η γιορτή, την οποία χάρηκαν όλοι με την ψυχή τους δείχνοντας πως μέσα στις εορταστικές περιόδους χωρούν τέτοιου είδους εκδηλώσεις που θα πρέπει να καθιερωθούν και να αποτελέσουν συνείδηση, περιελάμβανε και διαγωνισμό τριπόντων και καρφωμάτων. Το πρώτο τον κέρδισε ο **Ανδρέας Δρακόπουλος** και τον δεύτερο ο **Γιάννης Μαρουλλάκης.** Όσο για τους βετεράνους, που απέδειξαν πως ακόμα κι όταν τα χρόνια περάσουν το μυαλό συνεχίζει να δουλεύει μπασκετικά και να προσφέρει μοναδικές στιγμές, τιμήθηκαν στο τέλος της εκδήλωσης με πλακέτες για την προσφορά τους στο άθλημα και τον Κολοσσό.

Φάτνη αθλητικής ομορφιάς και ανθρωπιάς έγινε το Σάββατο το Βενετόκλειο στο πλαίσιο της γιορτής που διοργάνωσε ο Κολοσσός.

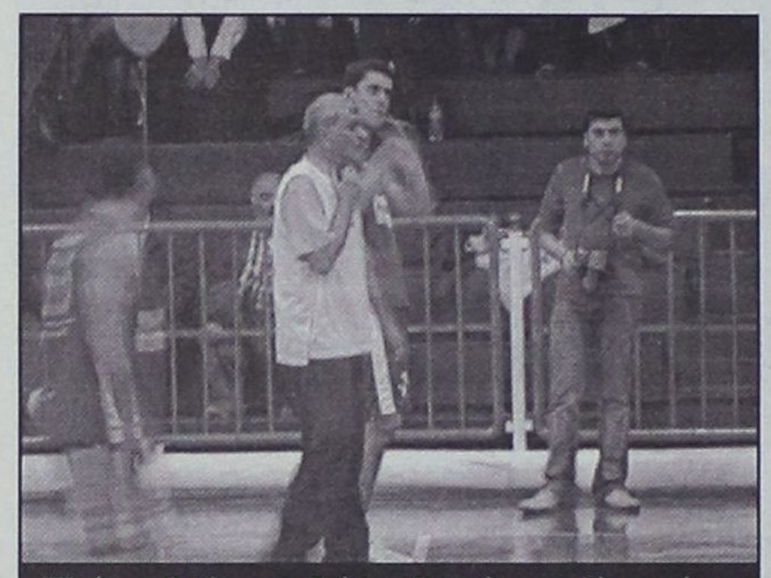

"Κι όμως. Ο δήμαρχος Γιώργος Γιαννόπουλος ξέρει μπάσκετ και έβαλε μάλιστα καλάθι με...σπάσιμο μέσης"

Διαιτητές του αγώνα ήταν οι **Δημήτρης** και **Ηλίας Κουνελλές,** ο **Γιώργος Ξανθός** και ο **Αρης Φάκαρος.**

Τα δεκάλεπτα: 17-10, 27-24, 46-42, 66-52.

Οι πόντοι:

ΜΠΛΕ (Ματσαμάς-Θωμίδης): *Παναγιωτόπουλος 5 (1), Δρακόπουλος 6 (2), Γιαννικουρής, Μπέρδης 8, Γκογκίδης 11, Κουταλιανός, Γεωργάκης 5 (1), Λιβιεράτος 4, Ματσαμάς 8, Παρδακάς , Γεωργίτσης , Αρφαράς Ι.19 (3)*

ΑΣΠΡΟΙ (Αγγελής-Θεοδώρου-Αραπούδης): *Μαρουλλάκης 3 (1), Παναγιωταράκος 3 (1), Αλμπερτ 2, Σαρικάς 7 (1), Τρίμμης 3, Κωσταρίδης , Γιαννόπουλος 4, Αρφαράς Μ. 14 (1), Φουντουράκης, Χρυσοχόος 3 (1), Ευσταθίου 4, Φραγκιάς 9 (1)*

Επιλογή για δύο

• Οι Αρετή Πετράκη και Σουζάνα Μιλένκοβιτς θα εκπροσωπήσουν τα Δωδεκάνησα στο «Τουρνουά Χριστουγέννων» που διοργανώνει στην Θεσσαλονίκη η ΕΟΚ.

Η Σουζάνα Μιλένκοβιτς του Ιάλυσου και η **Αρετή Πετράκη** του Ιβίσκου είναι τα δύο κορίτσια που επελέγησαν από την ΕΟΚ για να συμμετάσχουν στο «Τουρνουά Χριστουγέννων», που διοργανώνει η Ομοσπονδία στην Θεσσαλονίκη από τις 3 έως τις 6 Ιανουαρίου. Πρόκειται για μία εκδήλωση η οποία διεξάγεται κάθε χρόνο με την συμμετοχή κοριτσιών, τα οποία προτείνονται από τους περιφερειακούς προπονητές και μέσα από τους αγώνες που δίνουν δείχνουν τις ικανότητές τους και θέτουν υποψηφιότητα για την προεπιλογή στην Εθνική ομάδα κορασίδων. Τα κορίτσια θα αναχωρήσουν από την Ρόδο στις 2 του επόμενου μήνα, ενώ είναι απαραίτητο να σημειωθεί, πως ο περιφερειακός μας προπονητής Βαγγέλης Αθανασιάδης δεν πρότεινε δύο, αλλά συνολικά πέντε κορίτσια, τις Ρίσκου,Κυπραίου, **Καρακοβούνη Πετράκη** και Μιλένκοβιτς, όμως η ΕΟΚ έκανε «περικοπές» δίνοντας την ευκαιρία μόνο στις τελευταίες δύο.

Σαν να μην έλειψαν

• Το Σάββατο ξεκίνησε η προετοιμασία του Ιπποκράτη για το κρισιμότατο εντός έδρας παιχνίδι με τον ΟΦΗ. Την διάθεση των παικτών του χειροκρότησε ο Γιώργος Κετσελίδης.

• Μέσα στην εβδομάδα αποθεραπεύεται ο Παπαδόπουλος. Στις τάξεις της ομάδας εντάσσεται ο Στρατομήτος, που μετατέθηκε στην Κω και αποτελεί ουσιαστικά νέα μεταγραφή.

Η επιστροφή στην δουλειά μετά από διακοπές περιγράφεται συνήθως με τον όρο «επιστροφή στα βάσανα», όμως στην περίπτωση των παικτών του Ιπποκράτη αποδεικνύεται πως κατά περίεργο τρόπο η προπόνηση τους αρέσει περισσότερο από την παράταση της ξεκούρασής τους.

Η τουλάχιστον η Σαββατιάτικη συγκέντρωση στο Κλειστό Γυμναστήριο της Κω δεν έμοιαζε με επιστροφή στα βάσανα, αφού ο **Γιώργος Κετσελίδης** και πολύ κέφι εισέπραξε από τους παίκτες του λόγω της φυσιολογικής ευθυμίας των ημερών, αλλά και πολύ μεγάλη διάθεση και πείσμα για δουλειά πήρε μόλις έφτασε η ώρα της προπόνησης. Ότι το καλύτερο, δηλαδή, για μία ομάδα που προσπαθεί να καλύψει τις αδυναμίες της και να παγιώσει μία «χημεία σωτηρίας» μέσα από μία μίνι προετοιμασία ενόψει των τεσσάρων αγώνων πρωταθλήματος που θα κρίνουν πολλά, αν όχι τα πάντα, για την έκβαση της φετινής χρονιάς. «Τα παιδιά έχουν απίστευτη όρεξη και τεράστια αποφασιστικότητα» ήταν το σχόλιο του **Γιώργου Κετσελίδη** για την εικόνα που αντίκρισε στο παρκέ κατά την διάρκεια της πρώτης προπόνησης της ομάδας του μετά τις ολιγοήμερες διακοπές. Χαρακτηριστικό της συνειδητοποίησης των ευθυνών για το φετινό μέλλον του Ιπποκράτη μέσα στον Ιανουάριο είναι το γεγονός πως κανένας από τους αθλητές της ομάδας δεν έκανε κατάχρηση της άδειάς του και οι πάντες ήταν συνεπέστατοι στο ραντεβού τους. Ακόμα και ο **Παπαδόπουλος,** που βρισκόταν στο κλειστό, όμως δεν δούλεψε ούτε και το Σαββατοκύριακο με εντολή του προπονητή του, που θέλει να εξαντλήσει όλα τα περιθώρια και να ξεκουράσει τον παίκτη του, αφού το έχει απόλυτη ανάγκη για να ξεπεράσει έναν πολύ επίπονο και ύπουλο τραυματισμό στους κοιλιακούς. Ο **Παπαδόπουλος** έχει μείνει μακριά από τις προπονήσεις εδώ και εικοσιπέντε μέρες και θα του χαριστούν λίγες ακόμα, ώστε να ολοκληρωθεί η αποθεραπεία του. Η επιστροφή του μέσα στην επόμενη εβδομάδα θα ανακουφίσει έναν μεγάλο πονοκέφαλο του **Γιώργου Κετσελίδη,** που θα απαλλαγεί σύντομα από άλλους δύο: Μπορεί να ειπωθεί, μάλιστα, πως η ομάδα θα ενισχυθεί με μεταγραφή!

Ο 19χρονος **Ταξιάρχης Στρατομήτος** αποκτήθηκε το καλοκαίρι και έστω και τώρα (είναι στρατευμένος) εξασφαλίστηκε η μετάθεσή τους στην Κω. Πρόκειται για παίκτη που αγωνίζεται στις θέσεις τρία και τέσσερα, στις οποίες ο **Γιώργος Κετσελίδης** δεν διαθέτει κλασικές λύσεις, οπότε με την είσοδο του Στρατομήτου δημιουργείται η απαιτούμενη θωράκιση. Επιπλέον, ο **Παγώνης** μετατέθηκε στην Αντιμάχεια, οπότε αποκτά την δυνατότητα να παρακολουθεί με πολύ μεγαλύτερη συχνότητα και συνέπεια τις προπονήσεις και να ανακάμψει αγωνιστικά.

Την ερχόμενη Κυριακή ο Ιπποκράτης υποδέχεται στην Κω τον ΟΦΗ στο πλαίσιο ενός κρισιμότατου αγώνα για το πρωτάθλημα της Γ' Εθνικής κατηγορίας. Η δουλειά θα συνεχιστεί με έντονους ρυθμούς καθ' όλη την διάρκεια της εβδομάδας, ενώ υπάρχει το ενδεχόμενο η ομάδα να δώσει την ερχόμενη Τρίτη φιλικό παιχνίδι με αντίπαλο την ΑΕ Δικαίου, περισσότερο για να ξεμουδιάσει από τις προπονήσεις και να «ξαναθυμηθεί» τους αγωνιστικούς ρυθμούς.

"Οι...σημαδεμένοι"!!!

• Τυφώνας ατυχίας έπληξε το στρατόπεδο του Κολοσσού. Αρθροσκόπηση κάνει σήμερα ο Παπάς, ο Πατρίκης δεν συνήλθε ακόμα, λουμπάκο έπαθε ο Αλμπερτ και με «αξεσουάρ» τα ράμματα προπονούνται οι Κουκλάκης, Δρακόπουλος και Γεωργίτσης!

Τέτοιες μέρες που να βρεθεί έμπνευση για τέτοιους τίτλους. Το «οι σημαδεμένοι» δεν ανήκει σε μας, αλλά στον **Βασίλη Φραγκιά,** που ξέχασε γιορτές και τα λοιπά όμορφα και με πηγή έμπνευσης την απόγνωση, άρχισε να βγάζει τίτλους μήπως και ελαφρύνει λίγο το κλίμα από τα πολλαπλά χτυπήματα που έχει επιφυλάξει η ατυχία στους παίκτες του Κολοσσού λίγα μόλις εικοσιτετράωρα μετά την ολοκλήρωση των διακοπών τους. Σώοι επέστρεψαν όλοι, μόνο που μετά τις πρώτες προπονήσεις μάλλον ο ίδιος ο **Φραγκιάς** καταριέται την ώρα και την στιγμή που δεν αποφάσισε να παρατείνει την ξεκούραση. Ναι μεν η ομάδα θα έχανε χρόνο προετοιμασίας, αλλά τουλάχιστον θα υπήρχαν αθλητές να τρέξουν και να καλύψουν το χαμένο έδαφος.

Εχουμε και λέμε λοιπόν. Ο **Χρήστος Παπάς** εξετάστηκε από τον ορθοπεδικό **Τάσο** Αντωνιάδη και η διάγνωση ήταν καταπέλτης. Κάκωση μηνίσκου και γραμμή για το χειρουργείο. Ο **Παπάς** θα υποβληθεί σε αρθροσκόπηση σήμερα στην Αθήνα και θα απουσιάσει από το παρκέ για περίπου έναν μήνα, αφήνοντας την ομάδα με μοναδικό πλέι μέικερ τον Δρακόπουλο, οπότε εκ των πραγμάτων ο «θαλασσί» τεχνικός είναι υποχρεωμένος να ψάξει για λύσεις ανάγκης. Ο δε **Δρακόπουλος** πληροφορήθηκε τα κακά μαντάτα για τον Παπά με τρία ράμματα στο πρόσωπό του, μετά από αγκωνιά που δέχτηκε στην προπόνηση. Ευτυχώς που είναι σε θέση να ανταποκριθεί στα καθήκοντά του και δυστυχώς που βρήκε...συμπαράσταση από άλλους δύο συμπαίκτες του. Τρία ράμματα «στολίζουν» μετά από αγκωνιά και το φρύδι του Γεωργίτση και άλλα τρία το μάτι του **Κουκλάκη,** όπως είναι γνωστό από χθες. Μάλιστα, ο τελευταίος χτύπησε σε μία ανύποπτη στιγμή εκτός γηπέδου.

Πάμε παρακάτω. Ο **Πατρίκης** αναμένεται να επανέλθει στις προπονήσεις την Τρίτη ή την Τετάρτη, καθώς το διάστρεμμα που υπέστη ήταν βαρύτερο απ ότι είχε εκτιμηθεί αρχικά, ενώ ιατρικό ανακοινωθέν βγήκε χθες και για τον **Αλμπερτ,** που ξύπνησε με λουμπάγκο και καλά καλά δεν μπορούσε να περπατήσει!

Μέσα σε όλα αυτά ο **Βασίλης Φραγκιάς** είναι υποχρεωμένος να προετοιμάσει την ομάδα του για το εντός έδρας ντέρμπι του ερχόμενου Σαββάτου κόντρα στον Γυμναστικό Λάρισας, το οποίο και θα προτιμούσε να γίνει μετά τα Θεοφάνεια, γιατί ο ίδιος πιστεύει πως είναι σε θέση να διώξει την κακοδαιμονία που δέρνει ανελέητα τον Κολοσσό. Πώς; «Θα βουτήξω να πιάσω τον Σταυρό μπας και γλιτώσουμε», προανήγγειλε ο προπονητής του Κολοσσού. Ισως να είναι και αυτή μία λύση, όπως και ένας ακόμα Αγιασμός.

ΠΡΩΤΟΧΡΟΝΙΑ

Φλουρί και βασιλόπιτα έρχονται από την Καισαρεία

Χριστιανικό έθιμο με βαθύτατες ρίζες στο χρόνο

Ολοι οι Χριστιανοί υποδέχονται τον ερχομό του νέου χρόνου και τιμούν την Πέμπτη την εορτή του Αγίου Βασιλείου με την κοπή της παραδοσιακής πρωτοχρονιάτικης βασιλόπιτας που περιέχει το φλουρί. Ενδιαφέρον παρουσιάζει όμως και η ρίζα του εθίμου αυτού.

Η βασιλόπιτα παρασκευάζεται ειδικά για την εορτή του Αγίου Βασιλείου την πρώτη ημέρα του χρόνου και ονομάζεται κατά τόπους και αγιαβασίλης, αγιοβασιλόπιτα και αϊβασιλόπιτα, βασιλειόπιτα, βασιλίτσα, βασιλοκουλούρα, βασιλόψωμο κ.ο.κ. Παρά το γεγονός ότι στη σύγχρονη εποχή τα περισσότερα από τα ελληνικά χριστιανικά έθιμα τείνουν να εκλείψουν, πολύ σπάνια θα συναντήσει κανείς ακόμα και σήμερα ελληνικό σπίτι στο οποίο δεν κόβεται βασιλόπιτα με τον ερχομό του καινούργιου χρόνου.

Σύμφωνα με την ορθόδοξη χριστιανική παράδοση, το έθιμο του φλουριού προέρχεται από την Καισάρεια, γενέτειρα του Αγίου Βασιλείου, την εποχή που ο Αγιος ήταν επίσκοπος Καισαρείας

Αποτελεί σύμβολο του πρωτοχρονιάτικου τραπεζιού και παρασκευάζεται με διάφορους τρόπους σε όλες τις πόλεις και τα χωριά. Τα υλικά που χρησιμοποιούνται είναι κυρίως αλεύρι, ζάχαρη και μυρωδικά, ενώ όπως ορίζει η παράδοση-μέσα στο ζυμάρι τοποθετείται ένα νόμισμα ή κάποιο άλλο χαρακτηριστικό σύμβολο, που φέρνει τύχη για όλη τη χρονιά σε όποιον το αποκτήσει.

Σύμφωνα με την ορθόδοξη χριστινιακή παράδοση, το έθιμο του φλουριού προέρχεται από την Καισάρεια, γενέτειρα του Αγίου Βασιλείου, την εποχή που ο Αγιος ήταν επίσκοπος Καισαρείας. Ειδικότερα, ένας βυζαντινός βασιλιάς, ο Ιουλιανός, που τελούσε και έπαρχος Καππαδοκίας, πέρασε με το στρατό του από εκεί πολεμώντας τους Πέρσες και ζήτησε να φορολογηθεί όλη η επαρχία και να εισπράξει τα χρήματα επιστρέφοντας στην Κωνσταντινούπολη. Οι κάτοικοι αναγκάστηκαν να δώσουν, ό,τι νομίσματα και χρυσαφικά είχαν, αλλά ο Ιουλιανός σκοτώθηκε τελικά σε μία μάχη και δεν ξαναπέρασε ποτέ από εκεί. Επειτα από αυτό, ο Αγιος Βασίλειος έδωσε εντολή τα μισά από τα πολύτιμα αντικείμενα που είχαν μαζευτεί να δοθούν στους φτωχούς, κράτησε ένα μικρό μέρος για τις ανάγκες των ιδρυμάτων της "Βασιλειάδας" που είχε ιδρύσει και αποφάσισε να μοιράσει τα υπόλοιπα στους κατοίκους.

Μια άλλη εκδοχή αναφέρει ότι επειδή η επιστροφή των αντικειμένων ήταν πρακτικά αδύνατη, ο Αγιος ζήτησε να ετοιμασούν μικρές πίτες στις οποίες έβαλαν από ένα πολύτιμο αντικείμενο. Μετά τη διανομή, ως εκ θαύματος, έτυχε στον κάθε κάτοικο ακριβώς το αντικείμενο που είχε δώσει. Νεότερες παραλλαγές αυτής της αιτιολογικής παράδοσης από τον Πόντο και τη Μικρά Ασία παρουσιάζουν τον Αγιο Βασίλειο να κερδίζει τον εισπράκτορα των φόρων σε χαρτοπαίγνιο και να γίνεται έπειτα η διανομή με μικρά ψωμάκια ή μια μεγάλη πίτα.

Το έθιμο της βασιλόπιτας μπορεί να συσχετιστεί τόσο με τον εορταστικό άρτο της ελληνικής αρχαιότητας, που προσφερόταν στους θεούς ως απαρχή σε μεγάλες αγροτικές εορτές όπως τα Θαλύσια και τα Θαργήλια, όσο και με τις αρχαίες μειλίχιες προσφορές (του λεγόμενου "μελιπήκτου") στους Θεούς του Αδη και σε άλλες θεότητες.

Αντίστοιχα, όπως συμβαίνει και με άλλα έθιμα του Δωδεκαημέρου, το έθιμο αυτό ανάγεται στα ελληνικά Κρόνια (ή ρωμαϊκά Σατουρνάλια), που ήταν κατά βάση αγροτικές εορτές της βλάστησης και της νέας χρονιάς. Μία από τις συνήθειες της γιορτής ήταν και η ανάδειξη με κλήρο του "βασιλιά των Σατουρναλίων", που μπορούσε να είναι ακόμη και άσημος πολίτης ή δούλος. Ο τίτλος αυτός έδινε στον τυχερό τιμές και δόξα και του επέτρεπε μεγάλες ελευθερίες.

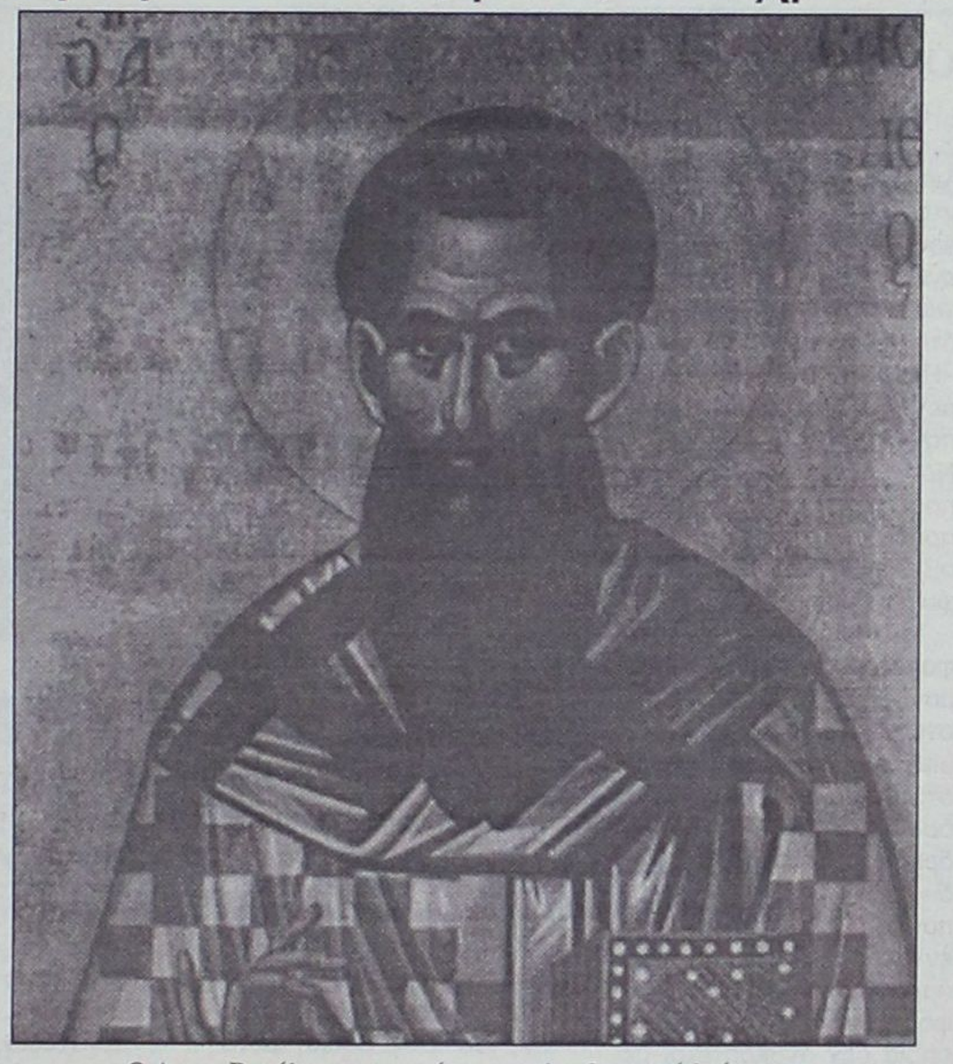

Ο Αγιος Βασίλειος με την έντονη φιλανθρωπική δράση του "ενέπνευσε" το έθιμο

Η παλαιά αυτή συνήθεια πέρασε και στους Βυζαντινούς, καθώς και σε όλους τους λατινογενείς λαούς, που τις ημέρες του Δωδεκαημέρου διασκέδαζαν στα συμπόσιά τους εκλέγοντας και αυτοί με λαχνό ένα κουκί ή ένα φασόλι ένα "βασιλιά" που θεωρούνταν ο τυχερός της βραδιάς.

Οπως ορίζει η παράδοση, η πίτα κόβεται και μοιράζεται με εθιμικό τελετουργικό τη νύχτα της παραμονής του νέου χρόνου ή ανήμερα την Πρωτοχρονιά, ενώ ιδιαίτερα κομμάτια ξεχωρίζονται για το Χριστό, την Παναγία, τον Αγιο Βασίλειο, το σπίτι και τους ξενιτεμένους. Με την ευκαιρία της κοπής της πρωτοχρονιάτικης βασιλόπιτας, κάθε σπίτι τιμά και τον κλάδο μέσω του οποίου κερδίζει προς το ζην.

Είναι χαρακτηριστικό ότι γεωργοί, για παράδειγμα, χωρίζουν κομμάτια για τη γη τους, οι βοσκοί για τα ζώα τους και οι ναυτικοί για τα πλεούμενά τους, ενώ αντίστοιχα κομμάτια κόβονται και για τους υπόλοιπους κλάδους.

Στη σύγχρονη εποχή η κοπή και το μοίρασμα της βασιλόπιτας παίρνει και χαρακτήρα επαγγελματικών και κοινωνικών υποχρεώσεων και τελείται εκτός σπιτιού σε μέρες μετά την Πρωτοχρονιά. Κάτι αντίστοιχο γινόταν παλαιότερα και ανάμεσα σε μέλη επαγγελματικών συντεχνιών.

Ανάμεσα στα αντικείμενα που τοποθετούνται μέσα στη βασιλόπιτα είναι φλουριά κωνσταντινάτα, ασημένια και χρυσά φυλαχτά, καθώς και άλλα αντικείμενα αξίας. Οι απεικονίσεις πάνω στα νομίσματα που τοποθετούνται μέσα στην πίτα είναι συνήθως θρησκευτικού περιεχομένου. Σε πολλές περιπτώσεις πάνω στην επιφάνεια της βασιλόπιτας υπάρχουν διάφοροι σχηματισμοί παραστάσεων ζώων και αντικειμένων με ζυμάρι. Παραδοσιακά, το κόψιμο τελείται από τον αρχηγό της οικογένειας, που προσεύχεται μαζί με όλα τα μέλη για την υγεία και την ευδαιμονία όλων τον καινούργιο χρόνο. Πριν από την κοπή η βασιλόπιτα σταυρώνεται, ενώ ο τυχερός που θα βρει το φλουρί το τοποθετεί στο εικονοστάσι του σπιτιού.

Ενα ενδιαφέρον περιστατικό με ιστορική αξία

1932, τα κάλαντα στο Μάριο Λάγκο από μαθητές του Βενετοκλείου

Κατά την διάρκεια της Ιταλοκρατίας της Ρόδου, οι τελειόφοιτοι του Βενετοκλείου Γυμνασίου είχαν καθιερώσει να περιέρχεται μία ομάδα τις γειτονιές των συνοικών και να ψάλλει τα κάλαντα, να εισπράττει μερικά χρήματα για την αντιμετώπιση ορισμένων δαπανών.

Την «παράδοση»αυτή θέλησε να τηρήσει και η τάξη μου των τελειοφοίτων του σχολικού έτους 1932-1933, και μία ομάδα ανέλαβε να περιέλθει τις συνοικίες και να ψάλλει τα κάλαντα.Οταν φθάσαμε στα Πλατανάκια, κάποιος επρότεινε να πάμε στην έπαυλη του Κυβερνήτη Mario Lago, η οποία βρισκόταν στην Via Roma, ήδη Ελευθερίου Βενιζέλου, όπου τώρα στεγάζεται η δημοτική βιβλιοθήκη, και να του πούμε τα κάλαντα.

Η πρόταση έγινε δεκτή, και πήραμε το δρόμο για την έπαυλη. Εκεί μας υποδέχθηκε ο θυρωρός, στον οποίο εξηγήσαμε τον σκοπό της επίσκεψής μας, ο οποίος μας είπε ότι η Α.Ε. ήτο αδιάθετος, και δεν ήξερε αν θα μπορούσε να μας δεχθεί.

Σε λίγο εμφανίσθηκε στην είσοδο της έπαυλης ο Κυβερνήτης, ντυμένος βαρειά, στάθηκε προσοχή και άκουγε τα κάλαντα. Στο τέλος έβγαλε από την τσέπη του δύο χαρτονομίσματα των εκατό λιρετών και θέλησε να τα περάσει στο κιβώτιο από τη μικρή οπή, η οποία είχε γίνει για να περνούν μετάλλινα κέρματα μικρής αξίας, αλλά δεν χωρούσαν, και είπε: «Μα δεν χωράνε». Τότε τα πήρε ο καθηγητής των Ιταλικών Αλέξανδρος Συμεών και είπε:«Εξοχώτατε, θα τα περάσουμε», και με κάποια προσπάθεια τα πέρασε.

ΕΜΜ. Δ. ΠΑΠΑΪΩΑΝΝΟΥ

ΤΟΝ ΣΗΜΙΤΗ ΔΙΩΧΝΟΥΝ ΑΥΤΟΙ ΠΟΥ ΤΟΝ «ΕΦΤΙΑΞΑΝ»

Αρχηγός του σωλήνα με πριμ από τα μεγάλα συμφέροντα

Η Ν.Δ. είναι έτοιμη να αντιμετωπίσει κάθε εξέλιξη • Ουδόλως ανησυχεί ο Καραμανλής

«Χρονικό μιας προδιαγεγραμμένης φυγής» χαρακτήρισαν την ομιλία του Κώστα Σημίτη στη Βουλή, στην ψήφιση του προϋπολογισμού, τα στελέχη της Ν.Δ. Η φράση του πρωθυπουργού, «Θα διαμορφώσω τις εξελίξεις», ήταν δηλωτική της απόφασής του να αποχωρήσει από την πρωθυπουργία, όπως άλλωστε έχει ακουστεί και γραφτεί κατά κόρον τον τελευταίο καιρό, στα μέσα Ιανουαρίου παραδίδοντας τη σκυτάλη στον Γιώργο Παπανδρέου.

«Τα όσα ειπώθηκαν διά στόματος πρωθυπουργού επιβεβαιώνουν πλήρως ότι τα κατασκευασμένα σενάρια από τη Ν.Δ., όπως έλεγε χαρακτηριστικά τον τελευταίο καιρό για να θολώσει τα νερά ήταν απολύτως κατασκευασμένα από τον ίδιον, τον Γιώργο Παπανδρέου και το ΠΑΣΟΚ», σχολίαζαν στενοί συνεργάτες του Κώστα Καραμανλή εξηγώντας ότι η στάση του Κώστα Σημίτη στη Βουλή ήταν στάση ανθρώπου που θέλει να σώσει τα προσχήματα. Με άλλα λόγια, στη Ν.Δ. πιστεύουν ακράδαντα ότι ο πρωθυπουργός δεν αποφάσισε ο ίδιος την αποχώρησή του αλλά του την επέβαλαν άλλοι.

Ποιοί άλλοι; «Μα αυτοί που του κατασκεύασαν προφίλ ηγέτη το 1996 και τον στήριξαν μέχρι σήμερα», απαντούν φωτογραφίζοντας ευθέως τους εξωθεσμικούς παράγοντες που, όπως επισημαίνουν με νόημα, «ανεβάζουν και κατεβάζουν πρωθυπουργούς στο ΠΑΣΟΚ μετά την αποχώρηση του ηγέτη του Κινήματος Ανδρέα Παπανδρέου».

«Ο Ανδρέας Παπανδρέου, άσχετα αν είχαμε τεράστιες πολιτικές διαφορές μαζί του ήταν πολύ σκληρός παίχτης με τη διαπλοκή», έλεγε σημαίνων στέλεχος της Αξιωματικής Αντιπολίτευσης και προσέθεσε: «Μόλις αποχώρησε από τη ζωή άφησε το κόμμα του στα χέρια της». Ο Κώστας Σημίτης από τη μεριά του θέλοντας να διασώσει την υστεροφημία του επιχείρησε να πείσει αφενός ότι ο ίδιος αποφασίζει και αφετέρου ότι αυτό που θα αποφασίσει είναι για το καλό του ΠΑΣΟΚ.

«Η ομιλία του αυτή ήταν το κύκκειο άσμα του», σχολιάζουν στη Ν.Δ. εξηγώντας ότι ένας επιτυχημένος πρωθυπουργός, δεν εγκαταλείπει από μόνος του τη μάχη μόλις βλέπει ότι δεν μπορεί να κερδίσει. «Η πράξη αυτή δεν είναι μεγαλειώδης αλλά φυγόπονη» λένε στελέχη της ΝΔ. «Αυτή η πράξη είναι πράξη ηττημένου εκ των προτέρων ο ποίος αποφασίζει να αγωνιστεί διά της φυγής του».

Το κυριότερο όπλο στη φαρέτρα του Κώστα Καραμανλή, όπως μεταφέρουν στελέχη που συνομιλούν μαζί του είναι το γεγονός ότι τόσο ο Κώστας Σημίτης όσο και ο Γιώργος Παπανδρέου παίζουν το «παιχνίδι» με σημαδεμένη τράπουλα εκτελώντας τις εντολές των εξωθεσμικών παραγόντων για να ανακόψουν τη νίκη της Ν.Δ., η οποία δεν ανακόπτεται με τέτοια τερτίπια.

«Τι θα απαντήσει ο Κώστας Σημίτης στην πρόκληση του Κώστα Καραμανλή τι θα έπραττε αν δεν έβλεπε τη συντριβή του στις δημοσκοπήσεις; Δεν θα ήθελε να εκλεγεί και πάλι πρωθυπουργός και να μείνει στην ιστορία ως ο ηγέτης που κέρδισε τρεις εκλογικές αναμετρήσεις; Και μετά τη νίκη του να μεταπηδούσε, όπως έκανε



Κορυφαία στελέχη της Ρηγίλλης και όχι μόνο εκτιμούν πως εξωθεσμικοί παράγοντες «έγραψαν» το κύκνειο άσμα του πρωθυπουργού.

και ο Κωνσταντίνος Καραμανλής στην Προεδρία της Δημοκρατίας», αναρωτιώνταν φωναχτά βουλευτής της ΝΔ στη Βουλή μετά την ομιλία Σημίτη. Μελετώντας στη Ρηγίλλης τις κινήσεις Σημίτη-Παπανδρέου από εδώ και πέρα αφήνουν ανοικτό το ενδεχόμενο της διαρχίας αν και πιστεύουν ότι πολύ δύσκολα ο πρωθυπουργός θα θελήσει να ακυρώσει το παρελθόν του όταν έκανε τον εκβιασμό «ή πρόεδρος ή παραιτούμαι». Από την άλλη εκτιμούν ότι και ο Γιώργος Παπανδρέου θα θελήσει για επικοινωνιακούς λόγους να εκλεγεί πανηγυρικά από το συνέδριο του ΠΑΣΟΚ.

Το σχέδιο όπως το περιγράφουν είναι να εκλεγεί ο Κώστας Καραμανλής πρωθυπουργός με μικρή διαφορά ώστε να επιβληθούν εκλογές το 2005.

Επιπλέον, επισημαίνουν με σαφήνεια ότι το μεγάλο ζητούμενο των εξωθεσμικών παραγόντων είναι να έχουν κυβερνήσεις και πρωθυπουργούς υπό ομηρία ώστε να έχουν τον πρώτο λόγο. Με άλλα λόγια «να κυβερνούν αυτοί όπως συμβαίνει από το 1996 και μετά» υπογραμμίζουν στη Ν.Δ.

Πέραν αυτών, υπολογίζουν ότι ο Γιώργος Παπανδρέου φοβούμενος το χρόνο θα επιχειρήσει να οδηγήσει αμέσως σε εκλογές εκμεταλλευόμενος το κλίμα ευφορίας που θα έχει δημιουργηθεί στους ψηφοφόρους του ΠΑΣΟΚ.

Οι παραπάνω σχεδιασμοί βολεύουν» το Γιώργο Παπανδρέου για να ελέγξει το εσωκομματικό του παιχνίδι την επόμενη μέρα της ήττας του ΠΑΣΟΚ. Δεν είναι τυχαίο ότι μετά την ομιλία Σημίτη στη Βουλή επικρατεί κλίμα σιωπής από πρωτοκλασάτα στελέχη του κόμματος. Μόνο, όπως υπογραμμίζουν στη Ρηγίλλης, ο Ευάγγελος Βενιζέλος την ίδια μέρα με συνέντευξή του στην εφημερίδα «Τα Νέα» δήλωσε ευθέως και κατηγορηματικά τις επιφυλάξεις του γι' αυτές τις μεθοδεύσεις λέγοντας με υπονοούμενα ότι: «Μπορεί να έχει αντίστροφες επιπτώσεις μια αλλαγή με τέτοιο τρόπο». Οσο για τον επίδοξο διάδοχο Παπανδρέου είπε: «Ο Γ. Παπανδρέου δεν νομίζω ότι δήλωσε αρχηγικό παρόν».

Εκτιμήσεις

Η στάση αυτή του υπουργού Πολιτισμού και όσων άλλων ακολουθήσουν προοιωνίζεται, λένε στη Ρηγίλλης, ότι παρά τις ασκήσεις επί χάρτου η επόμενη μέρα δεν θα είναι ρόδινη για τον Γιώργο Παπανδρέου, ο οποίος βεβαίως θα βαρύνεται, στην εκκίνησή του, και με μία ήττα.

Αλλωστε, υπογράμμιζε βουλευτής της Ν.Δ., «δεν κερδίζονται πάντα οι παρτίδες με σημαδεμένες τράπουλες. Δεν έπεται ότι επειδή οι εξωθεσμικοί παράγοντες κέρδισαν το 1996 είναι δεδομένο ότι θα κερδίσουν και το 2004», ενώ άλλος προσέθετε ότι «αυτά τα παιχνίδια είναι σαν τη ρώσικη ρουλέτα».

Ο Κώστας Καραμανλής από την πλευρά του, σύμφωνα με ακριβείς πληροφορίες, δεν ανησυχεί καθόλου για τις εξελίξεις καθώς πιστεύει ακράδαντα ότι «ό,τι και να γίνει αυτή η μάχη δεν χάνεται».

Οπως σχολίαζε στενός του συνεργάτης αυτός που πρέπει να ανησυχεί είναι ο Γιώργος Παπανδρέου, ο οποίος θα κληθεί από τη μάζα του ελληνικού λαού που επιθυμεί την αλλαγή να απαντήσει στο ερώτημα που είχε θέσει ο αείμνηστος Κωνσταντίνος Καραμανλής στον παππού του και συνονόματό του Γεώργιο Παπανδρέου με αφορμή την υπόθεση Λαμπράκη «ποιός κυβερνά αυτόν τον τόπο;».

Πρωτοκλασάτοι οργισμένοι

Παρασκηνιακές διαβουλεύσεις κυριαρχούν τούτες τις γιορταστικές ημέρες στο κυβερνών κόμμα, κυρίως μεταξύ των επιτελείων των κ. Κ. Σημίτη και Γ. Παπανδρέου, προκειμένου να επιλεγεί το σχήμα διαδοχής στην ηγεσία του ΠΑΣΟΚ μετά τα Θεοφάνια. Ουσιαστικά συγκρούονται δύο αντιλήψεις, εκείνη της απόλυτης «θυσίας» του πρωθυπουργού και η άλλη των «δύο κάδρων», με τους κ. Σημίτη και Παπανδρέου να μοιράζονται τους κεντρικούς ρόλους.

Διάχυτη είναι η εντύπωση ότι ο πρωθυπουργός επιδιώκει όχι μόνον μια αξιοπρεπή αποχώρηση από την ηγεσία, αλλά και τον έλεγχο του παιχνιδιού. Στο στρατόπεδο του Γιώργου Παπανδρέου αντιμετωπίζουν με μεγάλη επιφύλαξη την επιδίωξη του πρωθυπουργού.







Πρόκειται για μια ανελέητη μάχη παρασκηνίου η οποία θα εξελιχθεί τις επόμενες ημέρες και δεν είναι απίθανο να οδηγήσει ακόμη και σε εκπλήξεις, αν δεν υπάρξει συνεννόηση και συναντίληψη μεταξύ των δύο ανδρών.

Νέα δεδομένα στις υφιστάμενες ισορροπίες και ανακατατάξεις στο πολιτικό «χρηματιστήριο» στο εσωτερικό του κυβερνώντος κόμματος δημιουργεί η διαφαινόμενη αποχώρηση του πρωθυπουργού κ. Κ. Σημίτη και η ανάληψη της ηγεσίας από τον νυν υπουργό Εξωτερικών κ. Γ. Παπανδρέου.

Μια σειρά από στελέχη είναι σαφές ότι θα δουν τις όποιες ηγετικές τους φιλοδοξίες είτε να ακυρώνονται οριστικά είτε να μετατίθενται σε βάθος χρόνου. Ενώ άλλα προσδοκούν βάσιμα ότι ο ρόλος τους θα αναβαθμιστεί στο νέο «στάτους κβο» που διαμορφώνεται στο ΠΑΣΟΚ.

Εκ των πραγμάτων, η ανάληψη της ηγεσίας του ΠΑΣΟΚ από ένα στέλεχος της νεότερης γενιάς, όπως ο κ. Γ. Παπανδρέου, σηματοδοτεί το τέλος των ηγετικών «προσμονών» για στελέχη της λεγόμενης «ιστορικής ηγεσίας» του κυβερνώντος κόμματος, όπως ο υπουργός Ανάπτυξης κ. Α. Τσοχατζόπουλος και ο πρόεδρος της Βουλής κ. Απ. Κακλαμάνης.

Επίσης, οι εξελίξεις που τείνουν να διαμορφωθούν μεταθέτουν τις βλέψεις που είχαν για την ηγεσία στελέχη, όπως ο υπουργός Πολιτισμού κ. Ευ. Βενιζέλος κυρίως, αλλά και ο υπουργός Αμυνας κ. Γ. Παπαντωνίου και η υπουργός ΠΕΧΩΔΕ κ. Βάσω Παπανδρέου σε ευθετότερο

ΣΥΝΕΧΕΙΑ ΣΤΗ ΣΕΛ. 37

ΟΣΗΜΙΤΗΣ ΘΕΛΕΙ ΤΟΝ ΓΙΩΡΓΑΚΗ ΣΥΝΔΙΑΧΕΙΡΙΣΤΗ ΤΗΣ ΗΤΤΑΣ

Συμώσεις και συγκρούσεις...

Ο Γ. Παπανδρέου θέλει «καθαρή λύση», αλλά τώρα δεν τη θέλει ο πρωθυπουργός

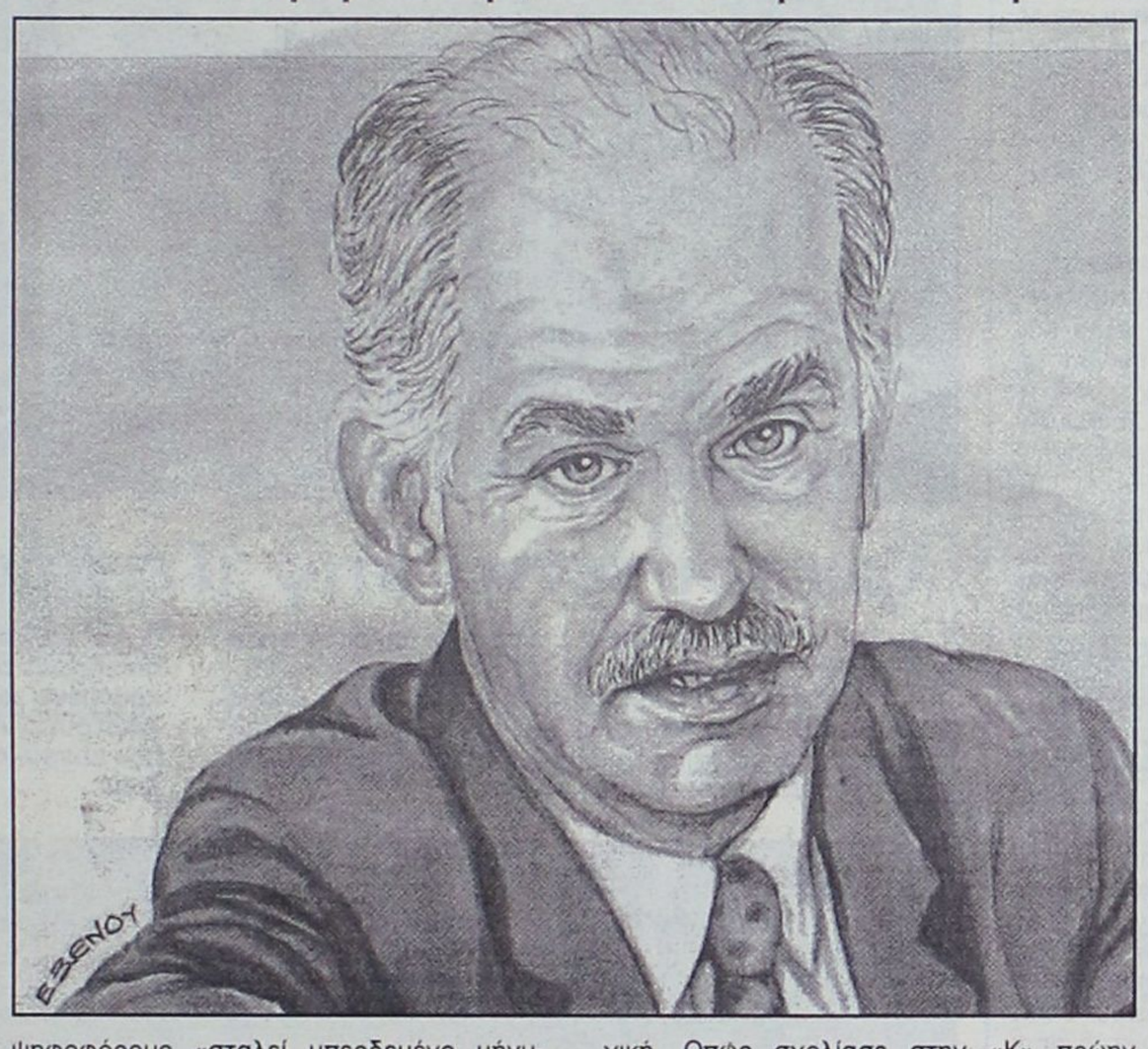

Η περιβόητη φράση που ξεστόμισε ο Κ. Σημίτης λίγο πριν από τα μεσάνυχτα της περασμένης Δευτέρας στη Βουλή μπορεί από μόνη της να μη λέει πολλά πράγματα, αλλά μέσα στη φορτισμένη ατμόσφαιρα της τελευταίας περιόδου διαβάστηκε δικαιολογημένα σχεδόν από τους πάντες ως προαναγγελία της διαδοχής. Στον κόσμο του ΠΑΣΟΚ προκάλεσε την αναζωπύρωση της εκλογικής ελπίδας, αλλά και ανακούφιση από τον φόβο ανώμαλων εσωκομματικών εξελίξεων. Γι' αυτό και ο πρωθυπουργός εισέπραξε ένα από τα πιο θερμά χειροκροτήματα της θητείας του.

Το τοπίο άρχισε να θολώνει, όταν κυκλοφόρησε το σενάριο ότι ο Κ. Σημίτης θα συγκαλέσει έκτακτο συνέδριο στα τέλη Ιανουαρίου με μοναδικό θέμα την εκλογή νέου προέδρου στο κόμμα κι αμέσως μετά θα προκηρύξει πρόωρες εκλογές, παραμένοντας πρωθυπουργός μέχρι την πραγματοποίησή τους. Ο ίδιος δεν έχει αποκαλύψει τις ακριβείς προθέσεις του, αλλά οι πληροφορίες που διαρρέουν από το περιβάλλον του ενισχύουν την εκτίμηση ότι αυτή θα είναι η μεθόδευση των εξελίξεων, με το επιχείρημα ότι «την λαϊκή εντολή την έχει ο Σημίτης». Πιθανότατα, μάλιστα, χωρίς να έλθει πριν σε συνεννόηση με τον αδιαφιλονίκητο διάδοχό του.

Επιδιώκει τον έλεγχο

Η διάχυτη εντύπωση ότι ο Κ. Σημίτης επιδιώκει όχι μόνον μία αξιοπρεπή αποχώρηση από την ηγεσία, αλλά και τον έλεγχο του παιχνιδιού, έχει προκαλέσει ανησυχία και προβληματισμό στο επιτελείο του Γ. Παπανδρέου. Η σπουδή που έδειξε το Μέγαρο Μαξίμου να ορίσει υποψηφίους βουλευτές κι αυτές τις ημέρες να συμπληρώσει τα περισσότερα κενά στα ψηφοδέλτια δεν έχει περάσει απαρατήρητη. Οπως επισημαίνεται, ένας ηγέτης που έχει αποφασίσει να αποχωρήσει για να διευκολύνει το κόμμα του, δεν συμπεριφέρεται έτσι. Δεδομένου ότι δεν υπήρχε πίεση χρόνου, τον πρώτο λόγο στην τελική κατάρτιση και ανακοίνωση των συνδυασμών θα έπρεπε να τον αφήσει στον διάδοχό του, ώστε και σ' αυτό το επίπεδο να συμβολισθεί η ανανέωση.

Η εκτίμηση ότι ο Κ. Σημίτης επιχειρεί να εγκλωβίσει πολιτικά τον Γ. Παπανδρέου δεν ανήκει μόνο σε ανεξάρτητους παρατηρητές. Εχουν αρχίσει να την συμμερίζονται και οριμένοι τουλάχιστον συνεργάτες του δεύτερου. Οπως επισημαίνουν, το κύρος του πρωθυπουργού πρέπει αναμφίβολα να διαφυλαχθεί, αλλά θα προκληθεί μεγάλη ζημιά εάν «το νέο εγκλωβισθεί στο παλιό» και στους ψηφοφόρους «σταλεί μπερδεμένο μήνυμα».

Η υστεροφημία του

Σύμφωνα με κυβερνητική πηγή, «τον Σημίτη απασχολεί πάρα πολύ η υστεροφημία του. Φοβάται ότι ο Κωστάκης θα τον δυσφημήσει. Θέλει να μείνει πρωθυπουργός όχι γιατί έχει ανάγκη ένα μήνα ακόμα αμφίβολης εξουσίας, αλλά γιατί θέλει να δεσμεύσει τον Γιώργο ότι θα υπερασπίσει σθεναρά το έργο της οκταετίας. Με τον Σημίτη στο Μαξίμου, ο Γιώργος δεν θα έχει άλλη επιλογή όταν θα δέχεται τις επιθέσεις της Ν.Δ. Κι αν το κάνει προεκλογικά, θα είναι υποχρεωμένος να το κάνει και μετεκλογικά. Ετσι, ακόμα κι αν το θελήσει, δεν θα μπορέσει να ξεφύγει από τη σκιά του Σημίτη».

Η δήλωση Παπανδρέου στα «Νέα» («ενωμένοι όλοι στο ΠΑΣΟΚ οδηγούμαστε σε μια νικηφόρο μάχη για το 2004 με μπροστάρη τον Κώστα Σημίτη») προκάλεσε σύγχυση στην κοινή γνώμη και αντιδράσεις στο ίδιο του το περιβάλλον. Κυρίως, είναι μία ένδειξη ότι και ο ίδιος δεν έχει ξεκάθαρη στρατηγική. Οπως σχολίασε στην «Κ» πρώην υπουργός, που τον υποστηρίζει, «σε τέτοιες κρίσιμες φάσεις δεν γίνονται δηλώσεις στο πόδι. Κάθε κουβέντα που θα βγει από το στόμα του Γιώργου πρέπει να είναι χίλιες φορές μετρημένη και να λέγεται για να προκαλέσει συγκεκριμένο πολιτικό αποτέλεσμα. Είναι επιπόλαιο να υποκύπτει στην περιστασιακή πίεση των δημοσιογράφων».

Ενδεικτικό του κλίματος είναι ότι ορισμένοι κύκλοι έχουν συστήσει στον υπουργό Εξωτερικών να ζητήσει ο ίδιος από τον Κ. Σημίτη να παραμείνει πρωθυπουργός μέχρι τις εκλογές. Το επιχείρημά τους είναι ότι έτσι θα μεγιστοποιηθεί η εκλογική επίδοση του ΠΑΣΟΚ και στην πολύ πιθανή περίπτωση ήττας θα μοιραστεί το κόστος! Η πραγματικότητα είναι τελείως διαφορετική. Η προεκλογική τακτική των «δύο κάδρων» (Παπανδρέου και Σημίτη) είναι καταστροφική.

Να πείσει για την αλλαγή

Για να έχει ελπίδες ότι αυτή η μεγάλη κατηγορία ψηφοφόρων θα επανακάμψει, ο Γ. Παπανδρέου πρέπει να την πείσει ότι το ΠΑΣΟΚ αλλάζει ριζικά και σε πολιτικές και σε πρόσωπα. Οτι γυρίζει σελίδα. Μόνον έτσι, το κυβερνών κόμμα, επανενωμένο, με ανανεωμένη δημόσια εικόνα και με αναπτερωμένο το ηθικό θα ξαναμπεί στο εκλογικό παιχνίδι.

Σύμφωνα με έγκυρες πληροφορίες, μόνο σε μία τέτοια περίπτωση ο Αλ. Παπαδόπουλος και πιθανώς ο Κ. Λαλιώτης θα αναθεωρήσουν την απόφασή τους να μην είναι υποψήφιοι. Με άλλα λόγια, οι εκλογές θα κριθούν σε μεγάλο βαθμό από το μέγεθος και την ένταση της πολιτικής δυναμικής που θα προκαλέσει η εκλογή Παπανδρέου. Κι αυτή με τη σειρά της θα κριθεί από το εάν ο νέος ηγέτης θα πείσει ότι η εκλογή του είναι τομή σε σχέση με την εποχή Σημίτη και όχι συνέχειά της.

Η τακτική των «δύο κάδρων» είναι ο τρόπος για να σηματοδοτηθεί η συνέχεια και όχι η τομή, για να κληροδοτηθεί στον νέο ηγέτη η πολιτική φθορά του παλαιού και της κυβέρνησής του. Η ανανέωση της τελευταίας στιγμής θα φανεί στα μάτια της κοινής γνώμης σαν φθηνό προεκλογικό τέχνασμα, με αποτέλεσμα να ακυρωθεί πολιτικά το πλεονέκτημα της προσδοκίας.

Προτιμά την καθαρή λύση

Σύμφωνα με διασταυρωμένες πληροφορίες από το στενό περιβάλλον του, ο Γ. Παπανδρέου προτιμάει την καθαρή λύση: ο Κ. Σημίτης να συγκαλέσει έκτακτο συνέδριο με θέμα την εκλογή νέου προέδρου κι αμέσως μετά να παραιτηθεί και από την πρωθυπουργία. Ως νέος πρόεδρος του ΠΑΣΟΚ να λάβει την εντολή και να σχηματίσει μία κυβέρνηση, που στο μέτρο του δυνατού θα συμβολίσει τις ανανεωτικές του προθέσεις. Οι προγραμματικές του δηλώσεις στη Βουλή θα είναι η πολιτική διακήρυξη της νέας εποχής και το εκλογικό πρόγραμμα, με το οποίο θα διεκδικήσει τη νίκη στις κάλπες. Αμέσως μόλις λάβει ψήφο εμπιστοσύνης, θα προκηρύξει εκλογές.

Το πρόβλημα μ' αυτό το σενάριο είναι ότι την πρωτοβουλία των κινήσεων αυτή τη στιγμή την έχει ο πρωθυπουργός, ο οποίος –σύμφωνα με τις υπάρχουσες πληροφορίες– θέλει να επιβάλει το δικό του πλαίσιο για τις εξελίξεις. Δηλαδή, θα προχωρήσει στη σύγκληση εκτάκτου συνεδρίου κι αμέσως μετά θα προκηρύξει πρόωρες εκλογές, παραμένοντας ο ίδιος πρωθυπουργός. Στο Μέγαρο Μαξίμου θεωρούν δικαιολογημένα ότι εάν κινηθούν κατ' αυτόν τον τρόπο, θα εγκλωβίσουν τον Γ. Παπανδρέου στο δικό τους σχέδιο.

Πρωτοκλασάτοι οργισμένοι...

ΣΥΝΕΧΕΙΑ ΑΠΟ ΤΗ ΣΕΛ. 36

χρόνο: στο ΠΑΣΟΚ είναι κυρίαρχη η εκτίμηση πως εάν όντως ο πρωθυπουργός κινήσει στην παρούσα φάση τη διαδικασία διαδοχής του, «η κούρσα θα είναι για ένα άλογο» και δεν θα υπάρξει αντίπαλος του κ. Γ. Παπανδρέου.

Παράλληλα, όμως, οι τελευταίες εξελίξεις πλήττουν τους σχεδιασμούς του επικεφαλής της Επιτροπής Εκλογικού Αγώνα κ. Θ. Πάγκαλου και ενδεχομένως του γραμματέα του ΠΑΣΟΚ κ. Μ. Χρυσοχοΐδη. Οι σχέσεις του κ. Παπανδρέου με τον κ. Πάγκαλο είναι γνωστό ότι σε προσωπικό επίπεδο κινούνται «υπό το μηδέν». Ενώ ο κ. Πάγκαλος τάχθηκε δημοσίως –μαζί με τον κ. Βενιζέλο– με τον πλέον αιχμηρό τρόπο ενάντια στο ενδεχόμενο αποχώρησης του κ. Σημίτη πριν από τις επερχόμενες εκλογές.

Παπανδρέου - Χρυσοχοΐδης

Το σκηνικό στις σχέσεις των κ. Παπανδρέου και Χρυσοχοΐδη είναι, αντιθέτως, περισσότερο «θολό». Οι κ. Παπανδρέου και Χρυσοχοΐδης για μεγάλο διάστημα συνέπλεαν. Οπως αναφέρουν, όμως, πληροφορίες, εσχάτως μεταξύ τους έχουν εμφανιστεί αρκετά σύννεφα. Αφορμή αποτέλεσε η ενεργοποίηση του κ. Πάγκαλου ως επικεφαλής της προεκλογικής προσπάθειας του ΠΑΣΟΚ, εξέλιξη με την οποία ο υπουργός Εξωτερικών διαφωνούσε κάθετα. Επίσης, την αντίδραση του κ. Παπανδρέου λέγεται πως έχει προκαλέσει η εκπορευόμενη από τη Χαριλάου Τρικούπη φημολογία, σύμφωνα με την οποία ο υπουργός Εξωτερικών και ο γραμματέας του ΠΑΣΟΚ θα «συνδιαμόρφωναν» το μετεκλογικό σκηνικό στο κυβερνών κόμμα. Εξ άλλου, δεν είναι τυχαίο ότι ο υπουργός Εξωτερικών, όταν προ τριών εβδομάδων εμφανίσθηκε πρόθυμος να αναλάβει την ηγεσία «όποτε του συζητηθεί», συνόδευσε τη δημοσιοποίηση των προθέσεών του με έντονη κριτική για την υφιστάμενη κατάσταση στο κόμμα. Πάντως, ο κ. Χρυσοχοΐδης θεωρείται βέβαιο πως θα παραμείνει στη θέση του γραμματέα τουλάχιστον μέχρι το μεθεπόμενο συνέδριο, καθώς, σύμφωνα με πληροφορίες, επιθυμία του κ. Γ. Παπανδρέου είναι το έκτακτο συνέδριο το οποίο αναμένεται να προκηρύξει ο κ. Σημίτης, να έχει ως μοναδικό θέμα της «ατζέντας» την εκλογή προέδρου.

Η διαφαινόμενη αλλαγή ηγεσίας στο ΠΑΣΟΚ αναμένεται, όμως, να δημιουργήσει ανακατατάξεις και στα χαμηλότερα επίπεδα της κομματικής επετηρίδας. Μια σειρά από «εκσυγχρονιστές» υπουργοί και υφυπουργοί, που ήταν στενά συνδεδεμένοι με τον κ. Σημίτη και είχαν σχεδόν αδιάλειπτη παρουσία στα κυβερνητικά σχήματα της τελευταίας οκταετίας, χωρίς όμως να επιτύχουν να διαμορφώσουν αυτόνομη πολιτική παρουσία, εκτιμάται πως θα τεθούν σταδιακά στο περιθώριο. Πάντως, στη συγκεκριμένη κατηγορία λέγεται πως δεν συγκαταλέγονται υπουργοί όπως οι Ν. Χριστοδουλάκης, Ρέππας, Φλωρίδης, Πρωτόπαπας και Ευθυμίου.

Παράλληλα, αναμένεται πως με την ανάληψη της ηγεσίας του ΠΑΣΟΚ από τον κ. Γ. Παπανδρέου θα αναδειχθεί και μια νέα ηγετική ομάδα. Ηδη μάλιστα ακούγονται συγκεκριμένα ονόματα, μεταξύ των οποίων αυτά των κ. Ν. Αλευρά, Ρ. Σπυρόπουλου, Ε. Νασιώκα και Λ. Λωτίδη. Ενώ άγνωστο είναι τι θα πράξει ο υπουργός Εξωτερικών με το λεγόμενο «ιστορικό ΠΑΣΟΚ», δηλαδή με στελέχη όπως οι κ. Γ. Χαραλαμπόπουλος, Κ. Παπούλιας, Σ. Βαλυράκης, Γ. Καψής, που ήταν σταθεροί του υπέρμαχοι τα τελευταία χρόνια, παρά τις διαφωνίες τους για πτυχές της ασκούμενης εξωτερικής πολιτικής.

Συγκροτείται επιτροπή εκλογικού αγώνα στη Ν.Δ. στη Δωδεκάνησο

Συνέχεια από τη σελ. 3

επιβάλει έστω και περιοριαμένες αλλαγές στα ψηφοδέλτια.

Στην πιθανή περίπτωση που θα θεωρηθεί ότι τα ψηφοδέλτια είναι "ανοικτά" σε παρεμβάσεις είναι σίγουρο πως ενδιαφέρον για τον νομό μας αποκτά το σενάριο επιστροφής του πρώην υπουργού Κοσμά Σφυρίου.

Είναι άγνωστες τη στιγμή αυτή οι προθέσεις του Ρόδιου βουλευτή, καθώς δεν έχει ανοίξει τα χαρτιά του στο θέμα της διαδοχής και έτσι δύσκολα μπορεί να εκτιμηθεί αν το σενάριο στηρίζεται σε κάποια βάση ή απλώς αποτελεί εικοτολογία.

Πάντως, όπως σχολιάζουν πολιτικοί παρατηρητές, ο κ. Σφυρίου δεν έπαψε ούτε μία στιγμή να δηλώνει "στρατιώτης" του Κινήματος και έτοιμος να προσφέρει σ' αυτό.

Η ΤΟΠΙΚΗ Ν.Δ.

Στρατηγικό πλεονέκτημα αποδεικνύεται πλέον για τη Ν.Δ. η καθυστέρηση της ανακοίνωσης των συνδυασμών της και έτσι η ηγεσία της θα πάρει τις τελικές αποφάσεις γι' αυτούς, μετά το τέλος της πολιτικής παρτίδας που παίζεται αυτή τη στιγμή στην κορυφή του κυβερνώντος κόμματος. Ετσι κι αλλιώς η εκλογική μάχη θα είναι δύσκολη και αμφίρροπη ιδίως σε ένα νομό όπως της Δωδεκανήσου όπου τα τελευταία τριάντα χρόνια το ΠΑΣΟΚ έχει δημιουργήσει μία ισχυρή παράδοση, γι' αυτό και το μικρότερο λάθος δεν είναι επιτρεπτό στην προσπάθεια ανατροπής των εκλογικών συσχετισμών.

Η λίστα θα καθοριστεί με κριτήρια καθαρά αξιοκρατικά και με γνώμονα την πλήρη κάλυψη του νομού εκτιμούν στελέχη που ξέρουν να ερμηνεύουν τον τρόπο σκέψης του κ. Κώστα Καραμανλή, ενώ καμία σκοπιμότης και κανένα "βέτο" δεν θα νοθεύσουν τις τελικές επιλογές.

Πάντως, όπως διαφαίνεται, τους δύο αμετακίνητα δεδομένους για τη λίστα (ο πρ. υπουργός Αριστ. Παυλίδης και ο πρ. βουλευτής Αν. Καραμάριος) ισχυρές πιθανότητες έχουν για να πλαισιώσουν ο πρόεδρος του Δικηγ. Συλλόγου Ρόδου Κ. Σαρρής και η συμιακιά πρ. αντιδήμαρχος Αθηναίων Ευαγγ. Βελέντζα - Ζουρούδη.

Ο κ. Κ. Σαρρής θα είναι ένα άνοιγμα του κόμματος σε στελέχη με επαγγελματική καταξίωση, αλλά και με επιρροή σε ευαίσθητα εκλογικές περιοχές, ενώ η κ. Βελέντζα - Ζουρούδη αναμένεται να ενεργοποιήσει το πολυάριθμο συμιακό στοιχείο και με τη γυναικεία παρουσία της να δώσει ένα καινούργιο προφίλ στο νεοδημοκρατικό ψηφοδέλτιο.

● Βασ. Χρύσης (με δυναμική τετράχρονη συνεχή παρουσία) Μαν. Καμπουρόπουλος και Νικ. Τατάκης (αμφότεροι με επιτυχημένη διαδρομή στον χώρο της Νομαρχιακής Αυτοδιοίκησης) θα έχουν δυναμικό παρόν στην διεκδίκηση θέσεως, ενώ μεγάλο προβληματισμό προκαλεί η επιλογή υποψηφίου στην Κάλυμνο όπου εκτός από τα γνωστά ονόματα (Δρ. Ταυλάριος, Γ. Πατέλλης) στο τραπέζι έχει "πέσει" και το χαρτί του Βασ. Ξυπολητά, ο οποίος δραστηριοποιείται στην Κω, αλλά έχει καλυμνιακή καταγωγή. Τέλος, υπάρχει και η υποψηφιότητα Γ. Νισυρίου χρήσιμη αν αποφασισθεί να καλυφθεί εκλογικά και η επαρχία Καρπάθου.

Ωριμάζει τέλος μέσα στις γραμμές του κόμματος η συγκρότηση Επιτροπής Εκλογικού αγώνα που σε συνεργασία με την Νομαρχιακή, αλλά και την Τοπική Ρόδου θα μπορέσει με μεγαλύτερη ευελιξία και αποτελεσματικότητα να δώσει την εκλογική μάχη στη Δωδ/σο.

Δ.Α.



Χριστούγεννα στις "Γειτονιές του Νότου"

Χαρά σε μικρά αλλά και... μεγάλα παιδιά, σκόρπισε η βόλτα του Αν Βασίλη στις "Γειτονιές του Νότου"!

Ο λόγος για την εκδήλωση που διοργάνωσε ο Δήμος Νότιας Ρόδου τα Χριστούγεννα με τον Αν Βασίλη να επισκέπτεται και τα δέκα δημοτικά διαμερίσματα μοιράζοντας δώρα και χαμόγελο στα παιδιά.

Τον Αν Βασίλη συνόδευαν θέατρα δρόμου και η Φιλαρμονική του Δήμου Ροδίων και έτσι σε κάθε απομακρυσμένο χωριό του Δήμου Νότιας Ρόδου στήθηκε, μια Χριστουγεννιάτικη γιορτή με πρωταγωνιστές τα παιδιά που επεφύλαξαν θερμή υποδοχή στον καβαλάρη Αν Βασίλη.

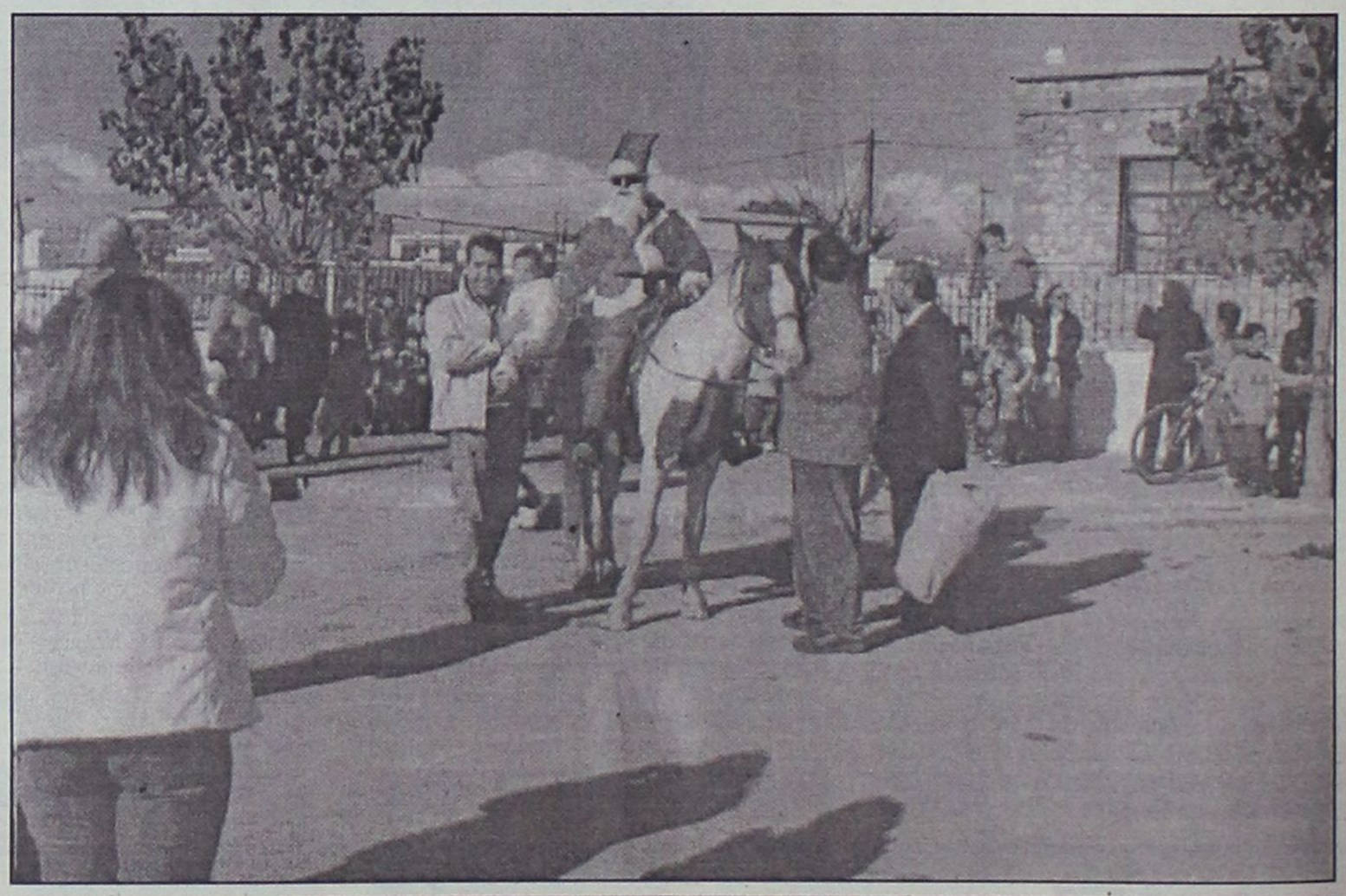

Από πέρυσι μίλησα για το Γιώργο

Συνέχεια από τη σελ. 8

στους "διεθνείς" πολιτικούς που διαθέτει η χώρα, με δυνατότητα να την εκπροσωπήσει επαρκώς και αξιοπρεπώς. Θα τον αδικούσαμε αν περιορίζαμε το πολιτικό του βεληνεκές στο όνομα που φέρει και στη συγγενική του σχέση με τον ιδρυτή του ΠΑΣΟΚ και πατέρα του. **Αλλωστε κατάφερε με τη δουλειά και την προσωπικότητά του, μόνος του, από Γιωργάκης να γίνει Γιώργος,** τη στιγμή που κάποιοι άλλοι εξακολουθούν παρά το "βαρύ" πολιτικά όνομά τους να αποκαλούνται με το υποκοριστικό τους από το λαό. **Ο Γιώργος αυτή τη στιγμή είναι ο μόνος πολιτικός στο ΠΑΣΟΚ μετά τον Σημίτη, που εμπνέει σιγουριά, γεννά ελπίδες στο λαό και συσπειρώνει όχι μόνο την παράταξη, αλλά και ευρύτερα κοινωνικά στρώμματα που προσωρινά είχαν αποστασιοποιηθεί από το ΠΑΣΟΚ.** Στο πρόσωπό του ομογενοποιούνται οι τάσεις του εκσυγχρονιστικού ρεύματος, στο οποίο και ο ίδιος συμμετέχει, αλλά και των αρχών του ιδρυτικού και απώτερα χρονικά ΠΑΣΟΚ, αφού και ο ίδιος είναι ένας Παπανδρέου.

Πριν από ένα χρόνο σε ανάλογη περίπου ερώτησή σας, από αυτή την εφημερίδα κυρία Βενιανάκη, σας είχα απαντήσει ότι **"όταν έλθει η ώρα του Γιώργου, εγώ θα είμαι εκεί".** Το ίδιο θα σας επαναλάβω και σήμερα.

ΕΡ.: Σε περίπτωση που πράγματι μέσα στο Γενάρη ο κ. Σημίτης ανοίξει το παιχνίδι της διαδοχής, ποιες διαδικασίες βλέπετε να ακολουθούνται;

ΑΠ.: Σε μια τέτοια περίπτωση θεωρώ ότι το θέμα είναι κατά πρώτο λόγο θεσμικό και κατά δεύτερο κομματικό. Γι' αυτό και σύμφωνα με το Σύνταγμα θα πρέπει κατ' αρχήν να συνέλθει η Κοινοβουλευτική Ομάδα του ΠΑΣΟΚ και **οι βουλευτές με την προβλεπόμενη μυστική ψηφοφορία να εκλέξουμε το νέο πρωθυπουργό. Στη συνέχεια και σε χρόνο που θα αποφασίσουν τα κομματικά όργανα, το Συνέδριο θα εκλέξει τον πρόεδρο του ΠΑΣΟΚ.**

ΕΡ.: Η ΝΔ ισχυρίζεται ότι η διαδοχολογία εγκλωβίζει τη κυθέρνηση στη δίνη των εσωκομματικών συγκρούσεων δημιουργώντας έτσι προβλήματα στη χώρα. Ποιά είναι η άποψή σας;

ΑΠ.: Η Ν.Δ. για άλλη μία φορά **φαίνεται να αιφνιδιάζεται από τις εξελίξεις. Η τακτική του "ώριμου φρούτου", που είχε επιλέξει, την βρίσκει πάλι απροετοίμαστη, όπως και επί Εβερτ, ενώ η ετεροπροσδιορισμένη παράσταση νίκης που θεωρούσε ότι είχε παγιωθεί, άρχισε** ήδη να φυλλορροεί. Πού αλήθεια είδε η Ν.Δ. τις εσωκομματικές συγκρούσεις στο ΠΑΣΟΚ; Από την ομιλία του πρωθυπουργού στη Βουλή την προηγούμενη Δευτέρα, όχι συγκρούσεις, αλλά αντίθετα ένας δυνατός άνεμος αισιοδοξίας και ομοψυχίας διαπνέει το ΠΑΣΟΚ.

Να μην ανησυχεί λοιπόν για τη χώρα η Ν.Δ. Αν πρέπει για κάτι να ανησυχεί, είναι για την εκλογική της προοπτική μιας και όλα δείχνουν ότι για μία ακόμα φορά θα *πάει* στην πηγή και δεν θα προλάβει να πιεί νερό.

ΚΛΟΠΗ

Εκλάπη VESPA 50 cc κόκκινη παλαιό μοντέλο (23 ετών) με αριθμ. κυκλοφορίας ΤΜ 313.
Παρακαλείται όποιος τη βρει ή γνωρίζει κάτι να τηλεφωνήσει στο **6945431819** κα Ειρήνη και θα αμοιφθεί με 200 ευρώ.

ΚΛΟΠΗ



Κλάπηκε την Κυριακή μηχανή TRANSALP 400 cc πράσινο χρώμα με αριθμό κυκλοφορίας ΝΕΖ 0351 στην περιοχή Μόντε Σμιθ.
Ο ευρών θα αμοιφθεί.
Πληροφορίες στο τηλέφωνο 6945108627

ΒΡΕΘΗΚΕ ΚΑΝΙΣ

Βρέθηκε σκυλάκι ΚΑΝΙΣ άσπρο με καφέ χρώμα και λουράκι περλέ και σιέλ.
Πληρ. τηλ. 22410 64046

ΣΤΕΓΗ ΓΡΑΜΜΑΤΩΝ και ΤΕΧΝΩΝ ΔΩΔΕΚΑΝΗΣΟΥ

Πρόσκληση

Η Στέγη Γραμμάτων και Τεχνών Δωδεκανήσου *σας προσκαλεί*

να τιμήσετε με την παρουσία σας την εκδήλωση που διοργανώνει στο Εθνικό Θέατρο Ρόδου την **Τρίτη 30 Δεκεμβρίου 2003 και ώρα 19.30** προς τιμήν της Παιδικής Νεανικής και της Πειραματικής Χορωδίας του Δήμου Ροδίων καθώς και του ιδρυτή και διευθυντή των Χορωδιών, μουσικοπαιδαγωγού **Γιώργου Σακελλαρίδη**.
Κεντρική ομιλήτρια: Η πρώην αντιδήμαρχος του Δήμου Ροδίων κ. **Λίτσα Παπαθανάση.**
Θα ακολουθήσει μουσικό πρόγραμμα.

Η εκδήλωση τελεί υπό την αιγίδα του **Πολιτιστικού Οργανισμού του Δήμου Ροδίων**

ΑΚΟΥΣΤΙΚΑ ΒΑΡΗΚΟΪΑΣ

ΕΠΙΣΚΕΨΗ ΣΤΗ ΡΟΔΟ
Πέμπτη 8 ΙΑΝΟΥΑΡΙΟΥ
Παρασκευή 9 ΙΑΝΟΥΡΙΟΥ
Ξενοδοχείο "ΔΕΣΠΩ", τηλ. 2241022571

Νέα αφανή και μικροσκοπικά μοντέλα ακουστικών, αυτάκια και όλο μέσα στο αυτί για όλες τις παθήσεις και για παιδικές βαρηκοΐες. ΑΜΕΡΙΚΑΝΙΚΩΝ ΚΑΙ ΕΥΡΩΠΑΪΚΩΝ εργοστασίων.

BIOREHAB-HELLAS ΓΑΛΙΩΤΟΣ
ΒΕΡΑΝΖΕΡΟΥ 22 - (3ος όροφος)
ΑΘΗΝΑ10432 τηλ. (210) 5220.747

ΖΩΝΤΑΝΗ ΦΑΤΝΗ ΣΤΑ ΜΑΡΙΤΣΑ

ΚΑΛΕΣΜΑ

Ο Πολιτιστικός Σύλλογος Μαριτσών
Ο ΚΕΡΩΝΙΑΤΗΣ
Σας καλεί στη μαγευτική τοποθεσία Σωτήρα, όπου και φέτος μέσα σε φυσική σπηλιά μικρά παιδιά ζωντανεύουν τη Θεία Γέννηση κατά τις ημέρες:

Πέμπτη 1/1
Κυριακή 4/1
Τρίτη 6/1

στις ώρες από 11 το πρωί ως 5 το απόγευμα.
Θαυμάζοντας το καταπληκτικό τοπίο θα έχετε την ευκαιρία να απολαύσετε ζεστό τσάι με παραδοσιακό παξιμάδι, προσφορά του συλλόγου μας.
Σας περιμένουμε
Το Δ.Σ.

ΠΛΑΣΙΟ διαφημιστική

◆ Κάρτες
◆ Προσκλητήρια γάμων-βαπτίσεων
◆ Σφραγίδες
◆ Διαφήμιση στον Τύπο

Παπαγιάννη 80 Κρεμαστή
Τηλ. 95584 - 91350
Κιν. 09377-56878

Τα καλύτερα ρούχα και παπούτσια για τον άνδρα τη γυναίκα και το παιδί στις καλύτερες τιμές!!!

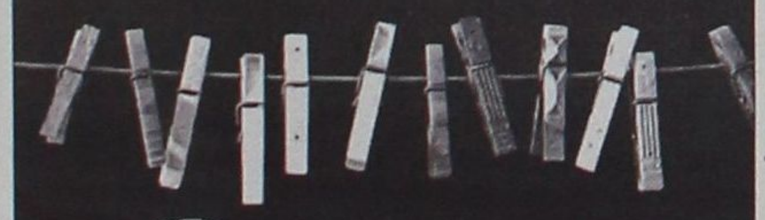

Diagoras Club
LIFESTYLE - SPORTSWEAR
WORKWEAR - JEANSWEAR - SHOES

adidas POLO DOWN TOWN BYLOT DANCE

Λεωφ. Ηρακλειδών 373, Ιαλυσός Ρόδος, τηλ. 22410 92744
(Μπροστά από το Λύκειο Ιαλυσού)

ΟΙΚΟΥΜΕΝΙΚΟ ΠΑΤΡΙΑΡΧΕΙΟ
ΙΕΡΑ ΜΗΤΡΟΠΟΛΙΣ ΡΟΔΟΥ
ΙΕΡΟΣ ΝΑΟΣ ΑΓΙΟΥ ΓΕΩΡΓΙΟΥ ΑΝΩ

ΠΡΟΣΚΛΗΣΗ

Το Εκκλησιαστικόν Συμβούλιον Αγίου Γεωργίου Ανω σας προσκαλεί κι εφέτος στην Χριστουγεννιάτικη Ορθόδοξη Φάτνη στο Πνευματικό Κέντρο. Η παρουσία σας θα είναι για την Ενορία μας μεγάλη τιμή και αγάπη. Σας περιμένομεν καθημερινώς από 9ης πρωινής έως 9ης βραδυνής.
Η Φάτνη ανακαινίσθη από τον καλλιτέχνη Γρηγόρη Διαμαντόπουλο.

Χρόνια Πολλά ευλογημένα και υγιεινά.
Το Εκκλησιαστικόν Συμβούλιον
Αγ. Γεωργίου Ανω

ΔΗΜΟΣ ΡΟΔΙΩΝ
ΕΟΡΤΑΣΤΙΚΟ ΠΡΟΓΡΑΜΜΑ ΕΚΔΗΛΩΣΕΩΝ

29/12, στις 8:30μ.μ., στο Εθνικό Θέατρο Ρόδου
«Είκοσι χρόνια Συμιακό Θέατρο». Αναδρομή στα είκοσι χρόνια του Συμιακού Θεάτρου, με ζωντανά, τα πιο ξεκαρδιστικά αποσπάσματα από τα έργα που έχουν ανέβει. Προβολή παράστασης «Λυσιστράτη»

30/12, στις 7:30μ.μ., στο Εθνικό Θέατρο Ρόδου
Η Στέγη Γραμμάτων και Τεχνών τιμά την Παιδική και Πειραματική Χορωδία Δήμου Ροδίων

31/12, στις 11:00μ.μ.
Υποδοχή του Νέου Έτους με πλούσιο μουσικό πρόγραμμα και ρίψη πυροτεχνημάτων

1/1/04, στις 5 και τις 8 μ.μ. στο Εθνικό Θέατρο
Ακροβατικό Θέατρο της Κίνας
(Προπωλούνται αριθμημένα εισιτήρια.
Πληρ. 22410 33343)

3 και 4/1/04, στο Εθνικό Θέατρο Ρόδου
Το «Μαύρο Θέατρο της Πράγας», θα παρουσιάσει «Τα ταξίδια του Γκιούλιβερ»

5/1/04, στο Μουσείο Νεοελληνικής Τέχνης της Δημοτικής Πινακοθήκης (Πλατεία Σύμης 1)
Εγκαίνια έκθεσης ζωγραφικής με τίτλο «Τέχνη Πολιούχος».

ΤΑ ΧΡΙΣΤΟΥΓΕΝΝΑ ΠΕΡΑΣΑΝ. Ο ΧΡΟΝΟΣ ΚΥΛΑΕΙ ΚΑΙ ΦΕΥΓΕΙ. ΚΑΙ ΜΑΖΙ Μ' ΑΥΤΟΝ ΚΑΙ ΜΕΙΣ

Η Ιστορία του κόσμου κατέγραψε πολλά ιστορικά γεγονότα από τότε που ακούσθηκε ο Χαρμόσυνος Αγγελικος ύμνος "Δόξα εν Υψίστοις Θεώ και επί γης Ειρήνη...". Το Θείο Βρέφος ανοίγει την αγκαλιά του κάθε μέρα, και μας καλεί όλους κοντά Του... Μας χαμογελά γλυκά και φέρνει την ελπίδα σε κάθε ταπεινή καρδιά που τον αναζητά!

Πολλοί αδιαφορούν. Αλλοι ειρωνεύονται και κοροϊδεύουν. Πολλοί, μάταια, προσπάθησαν να αντικαταστήσουν τον Ιησού με πρόσωπα άλλα, με πρόσωπα που θέλησαν να παίξουν τον ρόλο του Σωτήρος του κόσμου της ανθρωπότητας. Θέλησαν ν' αντικαταστήσουν το Ευαγγέλιο του Χριστού με θεωρίες υλιστικές, άθεες, υποσχόμενοι επίγειους παραδείσους. Θέλησαν να σβήσουν το όνομα του Ιησού, τους ενοχλούσε πολύ. Κίνησαν, πόλεμο εναντίον του, εναντίον των πιστών του, έκλεισαν Μονές και Ναούς και τους μετέβαλαν σε Μουσεία και στάβλους. Πίστευεταν ότι θα ξεριζώσουν τον Χριστό από τις καρδιές των ανθρώπων. Ομως ο Χριστός ενίκησε. Το πρόσωπο του Χριστού παραμένει πάντα ανεξίτηλο στις καρδιές των ανθρώπων. Η Γέννησις Του, υπενθυμίζει στην βασανισμένη ανθρωπότητα που έχασε τον προσανατολισμό της ότι υπάρχει σωσσίβιο σωτηρίας, ο Χριστός. Και σήμερα προσπαθούν με πιο ύπουλες μεθόδους, ανακατεύοντας την Αλήθεια με το ψέμα, ταΐζοντας τον κόσμο με την πλάνη. Αλήθεια+Ψέμα=ΠΛΑΝΗ. Ο Χρόνος απέδειξε και αποδεικνύει την μόνη Αλήθεια, που είναι ο Χριστός, ο Νικητής, ο Σωτήρας, ο Ενανθρωπήσας Θεός.

Σε λίγες μέρες τελειώνει και αυτός ο χρόνος. Ο χρόνος της Ζωής μας κυλάει ασταμάτητα. Ακόμη και τώρα που διαβάζετε, ο χρόνος περνάει και φεύγει. Ολοι μας φέρνουμε επάνω μας έναν αριθμό ετών. Ισως στην Ζωή που περάσαμε να υποφέραμε πολύ. Μπορεί πάλι να πετύχαμε πολλά πράγματα. Για την ψυχή μας όμως τί κάναμε; **Μήπως ο Χρόνος που έχουμε, είναι η μοναδική ευκαιρία που μας δίνεται από τον Θεό, για την Μετάνοια μας;** Ο χρόνος κυλάει φεύγει και μαζί μ' αυτόν φεύγουμε και μείς. Για σκεφτείτε, αν πέρναμε ειδοποίηση πως απόψε το βράδυ φεύγουμε, και ότι ο χρόνος της Ζωής μας τελείωσε; Είμαστε έτοιμοι να βρεθούμε μπροστά στον Θεό; Ας μην σπαταλάμε τον χρόνο της Ζωής μας. Ας προετοιμάσουμε τον εαυτό μας. Ας εκμεταλλευτούμε τις ευκαιρίες που μας δίνει ο χρόνος της Ζωής μας για την Αιώνια Σωτηρία μας. **Είτε το πιστεύουμε είτε όχι, όλοι θα θρεθούμε μπροστά στον Δίκαιο Κριτή.** Για την Νέα Χρονιά ας οπλιστούμε: με πίστη ακράδαντη, πως δεν είμαστε μόνοι, αλλά κάτω από την Πρόνοια του Θεού, με υπομονή στις θλίψεις, με εκούσια υποταγή στο θέλημα του Θεού, με προσευχή στην καρδιά μας και στα χείλη, για αδιάκοπη συνομιλία του Θεού με την ψυχή μας.

ΚΑΛΗ ΚΑΙ ΕΥΛΟΓΗΜΕΝΗ ΧΡΟΝΙΑ ΣΕ ΟΛΟΥΣ
ΙΑΚΩΒΟΣ ο ΡΟΔΙΟΣ

ΚΗΔΕΙΑ

Την λατρευτή μας κόρη, αδελφή και θεία
ΑΝΝΑ ΚΟΥΡΟΥ
ετών 47
θανούσα κηδεύουμε σήμερα Δευτέρα 29 Δεκεμβρίου 2003 και ώρα 3 μ.μ. από τον Ιερό Ναό Αγίων Αναργύρων Ρόδου.
Η μητέρα: Νεκατούα.
Τα αδέλφια: Γιάννης-Ρένα, Ελένη-Μανώλης, Αναστασία, Θεανώ-Γιώργος.
Τα ανίψια και οι λοιποί συγγενείς.

ΜΝΗΜΟΣΥΝΑ

Την 28η μηνός Δεκεμβρίου ημέρα Κυριακή και ώρα 11 π.μ. εις τον Ιερό Ναό Αγίου Στεφάνου Αφάντου τελούμε 3ήμερο μνημόσυνο υπέρ αναπαύσεως της ψυχής του λατρευτού μας συζύγου, πατέρα, παππού
ΚΩΝ/ΝΟΥ ΤΣΟΥΡΔΙΟΥ
του Βασιλείου
ετών 80
Η σύζυγος: Αναστασία.
Τα παιδιά: Λουκάς-Ελένη Πέρου, Σάββας-Σταματία Διάκου, Μιχάλης Τσουρδιού, Παναγιώτης-Παρασκευή Τσουρδιού, Βασίλειος-Σεβαστή Τσουρδιού.
Τα εγγόνια, τα δισέγγονα και οι λοιποί συγγενείς.



Την 30η μηνός Δεκεμβρίου ημέρα Τρίτη και ώρα 8 π.μ. εις τον Ιερό Ναό Ταξιαρχών τελούμε 9ήμερο μνημόσυνο υπέρ αναπαύσεως της ψυχής του πολυαγαπημένου μας υιού, αδελφού, εγγονού και ανιψιού
ΓΙΩΡΓΟΥ ΠΑΠΑΓΙΩΡΓΑΚΗ
ετών 19
Οι γονείς: Τσαμπίκος-Αθηνά.
Ο Πατριός: Σάββας.
Τα αδέλφια: Χρήστος-Παναγιώτα.
Οι γιαγιάδες, οι θείοι και οι λοιποί συγγενείς.

Την 31η μηνός Δεκεμβρίου ημέρα Τετάρτη και ώρα 8 π.μ. στον Ιερό Ναό Ταξιαρχών Νεκροταφείου Ρόδου, τελούμε 40ήμερο μνημόσυνο υπέρ αναπαύσεως της ψυχής του λατρευτού μας πατέρα, παππού και θείου
ΕΛΕΥΘΕΡΙΟΥ ΜΠΑΚΑΡΗ
Τα παιδιά: Γιώργος-Χάϊντυ, Μιχάλης-Ευαγγελία, Τάσος, Σμάρω-Τάσος
Τα εγγόνια, τ' ανίψια και οι λοιποί συγγνεείς

ΕΛΛΗΝΙΚΗ ΔΗΜΟΚΡΑΤΙΑ
ΔΗΜΟΣ ΡΟΔΙΩΝ
Δ/ΝΣΗ ΤΕΧΝΙΚΩΝ ΥΠΗΡΕΣΙΩΝ
Θέμα:«Προμήθεια Μοτοποδηλάτων»

ΠΕΡΙΛΗΨΗ ΔΙΑΚΗΡΥΞΗΣ ΜΥΣΤΙΚΗΣ ΕΠΑΝΑΛΗΠΤΙΚΗΣ ΔΗΜΟΠΡΑΣΙΑΣ

Ο Δήμαρχος Ροδίων διακηρύσσει ότι θα γίνει πρόχειρος διαγωνισμός ελεύθερος σε ευρώ και με κριτήριο τη συμφερότερη προσφορά, με υποβολή σφραγισμένων προσφορών και με συμπλήρωση τιμολογίου για την ανάδειξη προμηθευτή για την "ΠΡΟΜΗΘΕΙΑ ΜΟΤΟΠΟΔΗΛΑΤΩΝ".
Ο ενδεικτικός προϋπολογισμός ανέρχεται στο ποσό των 15.000 ευρώ συμπεριλαμβανομένου του ΦΠΑ.
Ο χρόνος παράδοσης της ανωτέρω προμήθειας που θ' αρχίσει από την υπογραφή της σύμβασης καθορίζεται σε τριάντα (30) ημέρες.
Ο διαγωνισμός θα γίνει την 12η Ιανουαρίου 2004 ημέρα Δευτέρα, με ώρα έναρξης αποδοχής προσφορών την 10.00 πρωινή και ώρα λήξης αποδοχής προσφορών την 10.30 πρωινή στα γραφεία της Δ/νσης Τεχνικών Υπηρεσιών (Αγίου Ιωάννου 52 και Διαγοριδών γωνία) και μπροστά στην αρμόδια Επιτροπή Διεξαγωγής του Διαγωνισμού.
Στον διαγωνισμό γίνονται δεκτοί όλοι οι κατασκευαστές και αναγνωρισμένοι προμηθευτές που επιθυμούν να λάβουν μέρος προσκομίζοντας τα δικαιολογητικά που προβλέπονται από την διακήρυξη.
Η εγγύηση συμμετοχής στον διαγωνισμό είναι 5% επί της αξίας του ενδεικτικού προϋπολογισμού της μελέτης επί του συνόλου ή επί μέρους των ειδών της προμήθειας σε εγγυητική επιστολή.
Η λήξη ισχύος της εγγυητικής επιστολής πρέπει να είναι τουλάχιστον ένα μήνα πέραν της λήξης της ισχύος της προσφοράς.
Πληροφορίες και παράδοση κάθε σχετικού εγγράφου του διαγωνισμού (τεχνική περιγραφή, ενδεικτικός προϋπολογισμός, γενική και ειδική συγγραφή υποχρεώσεων, τεχνικές προδιαγραφές, διακήρυξη κ.λπ.) θα δίδονται μέχρι και την προηγούμενη ημέρα του διαγωνισμού κατά τις εργάσιμες ημέρες και ώρες στα γραφεία της Δ/νσης Τεχνικών Υπηρεσιών τηλ. 2241046409, 2241046420.

Ο Δήμαρχος
κ.κ.ε.
Ο Προϊστάμενος
Δ/νσης Τεχνικών Υπηρεσιών
Ελευθέριος Κωνστάντζος

ΕΛΛΗΝΙΚΗ ΔΗΜΟΚΡΑΤΙΑ
ΝΟΜΑΡΧΙΑΚΗ ΑΥΤΟΔΙΟΙΚΗΣΗ ΔΩΔΕΚΑΝΗΣΟΥ
Δ/ΝΣΗ ΥΠΟΔΟΜΩΝ &ΤΕΧΝΙΚΩΝ ΕΡΓΩΝ
ΤΜΗΜΑ ΜΕΛΕΤΩΝ

ΠΕΡΙΛΗΨΗ ΔΙΑΚΗΡΥΞΗΣ ΜΕΙΟΔΟΤΙΚΟΥ ΔΙΑΓΩΝΙΣΜΟΥ

Ο Νομάρχης Δωδεκανήσου προκηρύσσει Ανοικτό μειοδοτικό διαγωνισμό με το σύστημα δημοπρασίας **"προσφορά με ενιαίο ποσοστό έκπτωσης και έλεγχο ομαλότητας"**, για την ανάδειξη αναδόχου εκτέλεσης του έργου: **"Στηθαία Ασφαλείας στον Επαρχιακό δρόμο Απερι-Σπόα Καρπάθου"** προϋπολογιζόμενης συνολικής δαπάνης κατά τη μελέτη: **200.000,00 ευρώ** (συμπεριλαμβανομένου του ΦΠΑ) σύμφωνα με το άρθρο 6 του Π.Δ.609/85 περί "Κατασκευής Δημοσίων Εργων", εκτελεστικού του Ν. 1418/84 "Δημόσια Εργα και ρυθμίσεις συναφών θεμάτων", όπως ισχύει μετά την τροποποίησή του και τη συμπλήρωσή του από τους νόμους 2229/1994, 2308/95, 2338/95, 2372/96, 2940/01 (ΦΕΚ 180^{A}/06-08-2001), 3021/02 (ΦΕΚ 143^{A}/19-6-2002) «περιορισμοί στη σύναψη δημοσίων συμβάσεων με πρόσωπα που δραστηριοποιούνται ή συμμετέχουν σε επιχειρήσεις μέσων ενημέρωσης και άλλες διατάξεις» και σύμφωνα με τον Ν. 2576/98 (ΦΕΚ 25Α/09-02-98) περί "Βελτίωσης των διαδικασιών για την ανάθεση της κατασκευής των Δημοσίων έργων και άλλες διατάξεις", των εκτελεστικών τους Π.Δ. 609/85 και 472/85 όπως ισχύουν μετά την τροποποίησή τους από τα Π.Δ. 368/94, 285/97, 402/96, 210/97, 218/99 καθώς και την απόφαση Δ17α/08/16/Φ.Ν. 402/10-2-98 (ΦΕΚ 116Β'/12-02-98) "Διαδικασία για την ανάδειξη αναδόχου κατασκευής Δημοσίων έργων", όπως αυτή τροποποιήθηκε με την απόφαση Δ17α/10/65 Φ.Ν. 402/24-07-98 (ΦΕΚ 835^{B}/12-8-98) και με τις εγκυκλίους ΥΠΕΧΩΔΕ-ΓΓΔΕ/Δ/νση Νομοθετικού Συντονισμού & Κωδικοποίησης Ε27/1998 με αριθμό πρωτ. Δ17α/03/71/Φ.Ν. 402/28-8-1998, Ε16/1999 με αρ. πρωτ. Δ17α/05/35/ΦΝ 402/26-04-1999 και Ε23/2000 με αρ. πρωτ. Δ17α/05/42/ΦΝ 402/02-08-2000 καθώς και τις Ε22/Δ17α/03/45/ΦΝ 430/30-8-2001, Ε24/Δ17α/01/46/ΦΝ430/4-9-2001, Ε25/2001, Ε32/Δ17α/09/61/ΦΝ430/14-11-2001, Ε34/18046/27-11-2001, Ε37/Δ17α/03/67/ΦΝ/18-12-2001 περί οδηγιών για την εφαρμογή του Ν.2940/01, Ε36/Δ11δ/518/3/13-12-2001, Ε21/Δ17α/04/59/Φ.Ν.402/8-8-2002 περί οδηγιών για τη λειτουργία των δημοσίων συμβάσεων έργων και μελετών σε περιβάλλον ευρώ, καθώς και τη Ε21/Δ17α/04/59/ΦΝ402/8-8-2002 περί κοινοποίησης της απόφασης Δ17α/07/53/ ΦΝ402/16-7-2002 (ΦΕΚ 919Β'/19-7-2002 και παροχή οδηγών για θέματα υποβολής και ελέγχου προσφορών σε δημοπρασίες Δημ. Εργων.
1. Η χρηματοδότηση του έργου είναι από πιστώσεις **Τ.Ε.Ο. Α.Ε.** (αρ. απόφ. Δ3β/0/9/48-Ρ/28-5-2003).
2. Ο Διαγωνισμός θα διεξαχθεί την **21-1-2004** ημέρα **Τετάρτη** και ώρα **11η** πρωινή (λήξη επίδοσης προσφορών) στα γραφεία της ΔΥΤΕ στη Ρόδο-Νομαρχιακό Μέγαρο.
3. Το έργο ανήκει στην κατηγορία **(α)** σύμφωνα με την απόφαση Δ17α/10/65/ΦΝ 402/98 (ΦΕΚ 835β'/12-8-98) και στον μειοδοτικό διαγωνισμό γίνονται δεκτές:
• Εργοληπτικές επιχειρήσεις δημοσίων έργων Ατομικής ή Εταιρικής μορφής ή σε κοινοπραξία εγγεγραμμένες στο ΜΕΕΠ **στην Α2 τάξη με βάση τον προσδιορισμό του Ν. 2940/01** και άνω για έργα κατηγορίας **Οδοποιίας** σύμφωνα αφενός με την παράγραφο 7 του άρθρου 2 του Π.Δ. 609/85 όπως αντικαταστάθηκε από την παράγραφο 1 του άρθρου 1 του Π.Δ. 285/97 και από την παράγραφο 2 του άρθρου 1 του Π.Δ. 218/99 και συμπληρώθηκε με την παράγραφο 3 του άρθρου 1 του Π.Δ. 218/99 σχετικά με τις διατάξεις για τα κατώτατα όρια και αφετέρου σύμφωνα με τις παραγράφους 40, 41, 42 του άρθρου 4 του Ν. 2940/01 καθώς επίσης και με τη με αριθμό Δ17α/03/74/ΦΝ 312/16-12-1994 (ΦΕΚ 935Β της 22-12-94) απόφαση ΥΠΕΧΩΔΕ και της Ε51/Δ17α/05/77/ΦΝ 312/23-12-94 και Ε22/Δ17α/03/45/ΦΝ 430/30-8-2001 και Ε22/Δ17α/05/64/ΦΝ430/11.9.2002.
• Εταιρείες ή φυσικά πρόσωπα προερχόμενα από τα κράτη-μέλη της Ε.Ε. ή του ΕΟΧ στα οποία τηρούνται επίσημοι κατάλογοι αναγνωρισμένων εργοληπτών, που έχουν κατασκευάσει παρόμοια - ποιοτικά και ποσοτικά έργα με το υπό δημοπράτηση, προσκομίζοντας τα δικαιολογητικά των άρθρων 24 και 27 του Π.Δ. 334/2000 που αποδεικνύουν ότι πληρούν τις ίδιες τυπικές και ουσιαστικές προϋποθέσεις υπό τις οποίες γίνονται δεκτοί στους διαγωνισμούς αυτούς οι εγγεγραμμένοι στο Μητρώο Εργοληπτικών Επχιειρήσεων (ΜΕΕΠ) του άρθρου 16 του Ν.1418/1984.
4. Η εγγύηση συμμετοχής ορίζεται στο 2% (δύο επί τοις εκατό) του ανωτέρω προϋπολογισμού (χωρίς το ΦΠΑ) ήτοι **3.540,00 ευρώ (τρεις χιλιάδες πεντακόσια σαράντα ευρώ)** και θα απευθύνεται προς τη **"Νομαρχιακή Αυτοδιοίκηση Δωδεκανήσου-Διεύθυνση Υποδομών και Τεχνικών Εργων".**
5. Οι διαγωνιζόμενοι υποχρεούνται να συμμορφωθούν με το άρθρο 5 της απόφασης ΕΔ/2Α/01/ΦΝ 294/18-3-85 (ΦΕΚ 170Β') και την παρ. 45 του άρθρου 4 του Ν. 2940/01.
6. Τα τεύχη μειοδοτικού διαγωνισμού χορηγούνται όλες τις εργάσιμες ημέρες και ώρες στα γραφεία της ΔΥ & ΤΕ Δωδεκανήσου, μέχρι την **19/1/2004** μετά την προσκόμιση τριπλότυπης απόδειξης της Ταμειακής Υπηρεσίας της ΝΑ Δωδεκανήσου ποσό **10 ευρώ,** πληροφορίες κ. Μιχάλη Περνάρη τηλ.: 2241-0-46580-φαξ: 22410 46581

Ρόδος, 8/12/2003
Ο Βοηθός Νομάρχη
Ευστάθιος Κουσουρνάς

ΓΡΑΦΕΙΟ ΤΕΛΕΤΩΝ & ΜΝΗΜΟΣΥΝΩΝ ΡΟΔΟΥ
ΣΤΕΦΑΝΑ-ΣΤΟΛΙΣΜΟΙ
ΑΜΕΣΗ ΕΞΥΠΗΡΕΤΗΣΗ ΟΛΟ ΤΟ 24 ΩΡΟ
"ΑΜΕΡΙΚΑΝΟΥ"
Αναλαμβάνουμε την τελετή και με τα έξοδα που χορηγούν τα ταμεία χωρίς καμία επιβάρυνση. ΙΚΑ, ΤΕΒΕ, ΤΑΞΥ, ΔΗΜΟΣΙΟΥ, ΛΙΜΕΝΙΚΩΝ, ΟΓΑ και λοιπά ταμεία. Τους ΑΠΟΡΟΥΣ ΔΩΡΕΑΝ.
Πλατεία Βρούχου στην Μητρόπολη
τηλέφωνα: 22410-28901-33400

ΑΠΩΛΕΙΑ
Απωλέσθη μηχανάκι μάρκας PIAGGIO LIBERTY χρώματος ασημί με αριθμό κυκλοφορίας ΤΟΜ 2782. Ο ευρών ή τυχόν πληροφορίες θα αμοιφθεί.
Πληρ. τηλ. 22410 20836

ΔΙΑΔΗΜΟΤΙΚΗ ΕΠΙΧΕΙΡΗΣΗ ΚΑΤΑΣΚΗΝΩΣΕΩΝ ΠΡΟΦΗΤΗ ΗΛΙΑ

ΑΝΑΚΟΙΝΩΣΗ

Το **Σάββατο 20 Δεκεμβρίου 2003** άνοιξε και πάλι τις πόρτες του στους πελάτες του, το εστιατόριο που λειτουργεί στο χώρο των κατασκηνώσεων του Προφήτη Ηλία.
Το εστιατόριο θα είναι **ανοικτό καθημερινά** καθώς και στις **εορτές** και **αργίες** από **10 π.μ. έως τις 5 μ.μ.** και θα προσφέρει το πλούσιο παραδοσιακό μενού του.
Το δάσος του Προφήτη Ηλία σε συνδυασμό με το ζεστό περιβάλλον του εστιατορίου και το καλό φαγητό, ενισχύει το εορταστικό κλίμα των ημερών και κάνει την παραμονή των επισκεπτών ευχάριστη.
Κρατήσεις στο τηλ. **22460 22189, 6936809726.**



MESSAJA
Cafe-Bar-Restaurant

Happy Breakfast μόνο
με **10 ευρώ**
και δωρεάν εφημερίδες-περιοδικά.

Χαλαρώστε στο ***πιο launch Cafe*** της Ρόδου, και ***απολαύστε*** κάθε ***Κυριακή,*** ένα ***πλήρες πρωινό,*** από τις ***6 το πρωί*** μέχρι ***αργά το μεσημέρι.***

All Day Open Cafe-Bar-Restaurant
Καφές με βουτήματα-ποτό-φαγητό από τις 12 το μεσημέρι.

Μουσική από όλο τον κόσμο
Αλεξάνδρου Διάκου 19
τηλ. για ρεζερβέ:
22410 33490

ΧΡΙΣΤΟΥΓΕΝΙΑΤΙΚΗ ΖΩΝΤΑΝΗ ΦΑΤΝΗ

ΣΤΗ ΡΟΔΙΑΚΗ ΦΑΡΜΑ ΣΤΡΟΥΘΟΚΑΜΗΛΩΝ

Ο Άγιος Βασίλης θα περιμένει όλα τα παιδιά για να τους μοιράσει δωράκια. Θα προσφερθούν τσάι και γλυκά για ολο τον κόσμο.



Η Φάτνη θα λειτουργήσει καθ' όλη την διάρκεια των εορτών.
Τηλ.: 6945-327142
ΤΙΜΗ ΕΙΣΟΔΟΥ ΓΙΑ ΤΗΝ ΦΑΡΜΑ €2

ΓΙΑ ΟΛΑ ΤΑ ΠΑΙΔΙΑ ΕΙΣΟΔΟΣ ΔΩΡΕΑΝ

ΤΑ ΛΟΓΙΚΑ ΤΑ ΠΑΡΑΛΟΓΑ ΤΑ ΕΞΩΦΡΕΝΙΚΑ

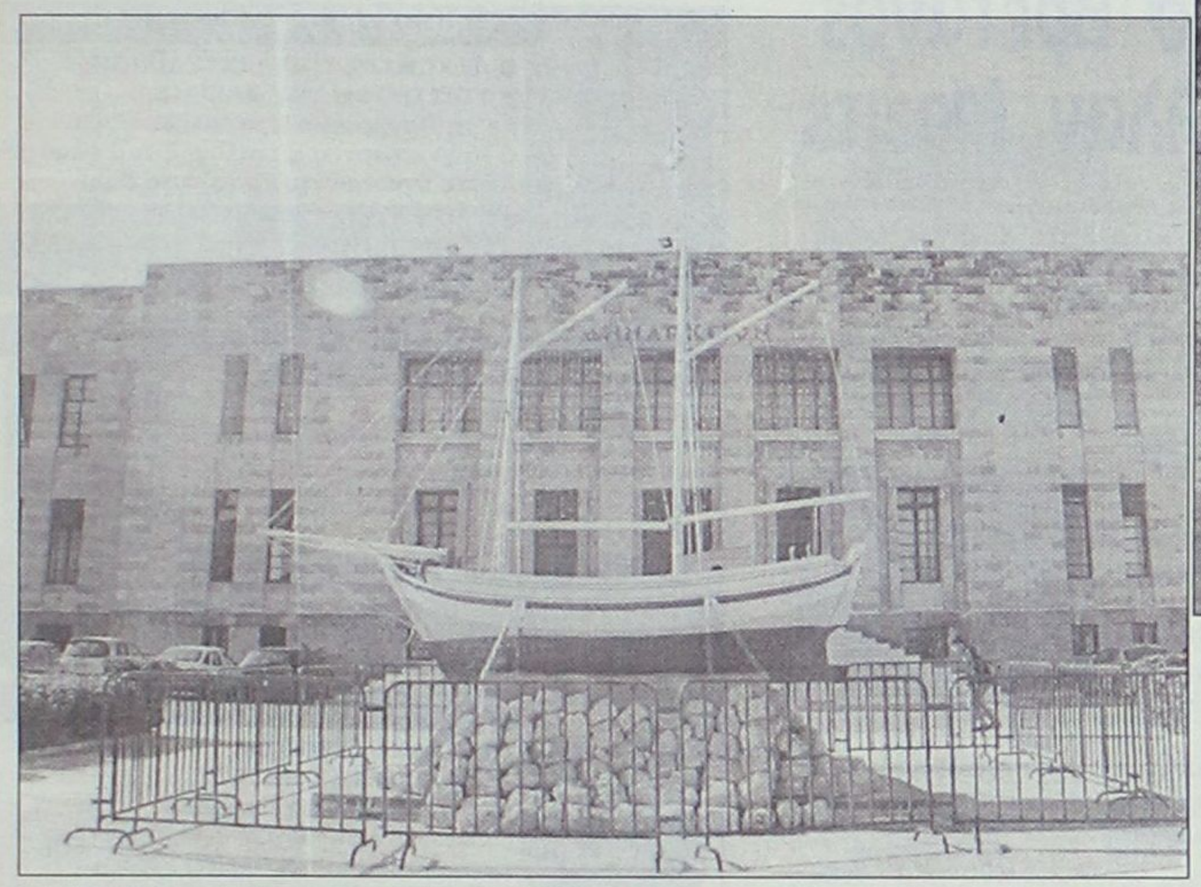

... Νταμάρια και γκρεμάρια



Δεν λέμε, ολίγον τι "εξαντρίκ" ήταν η ιδέα να τοποθετηθούν ως βάθρο στο "εορταστικό" καραβάκι καμμιά πενηνταριά πετρούκλες.

...Οταν με το καλό αποκαθηλωθούν ας πάρουν 5-6 από δαύτες και ας φτιάξουν το τοιχίο στην νησίδα, εκεί στο Πανεπιστήμιο που εδώ και μισό χρόνο έχει καταρρεύσει!

(Φωτογραφίες: Ανδριανός Λυμπερόπουλος)

... Τρικοκοσμικός χαβαλές

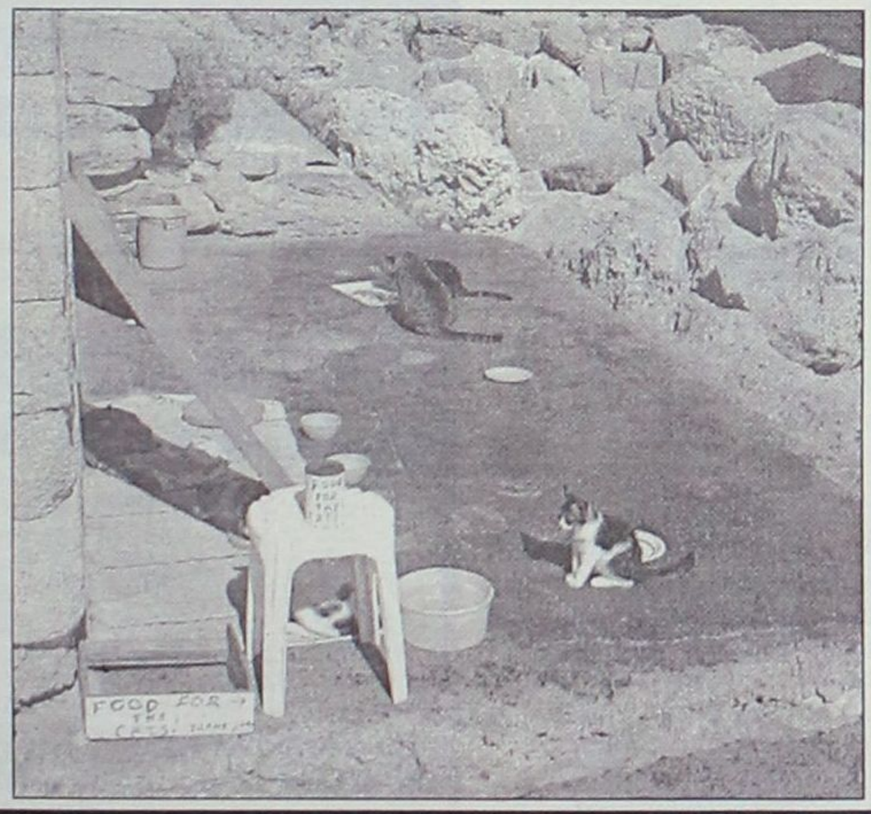

Εδώ και χρόνια αυτή, η τριτοκοσμική εικόνα με τα παρελκόμενα της βρομιάς και του καρακίτς κοσμεί τον αρχαιολογικό χώρο του Φρουρίου του Αγίου Νικολάου.

Οι κατά καιρούς αρμόδιοι για την εμφάνιση της πόλης ή δεν την βλέπουν ή θεωρούν ότι συμβάλλει στο τριτοκοσμικό φολκλόρ που κυριαρχεί, πλέον, στην πόλη μας.

Το 'χουμε ξαναγράψει.

... Σε ζητήματα αισθητικής είσαι ό,τι δηλώσεις!

... Ο Αγιος Νικόλαος στην Παλιά Πόλη





Η εκκλησία του Αγίου Νικολάου, που βρίσκεται στην οδό Ομήρου, είναι μια όαση ομορφιάς και γαλήνης.

... Αν φυσικά καταφέρει ο επισκέπτης και αποβάλλει την θλιβερή εικόνα με τα κάθε λογής σκουπίδια που λες και τα 'εχουν αφήσει επίτηδες σε χώρο που ανήκει στην Εκκλησία!

METROPOL
ODEON
★MULTI-CINEMA★
www.RodosVitrina.gr/Metropol.htm
ΕΒΔΟΜ.ΠΡΟΓΡΑΜΜΑ • WEEKLY PROGRAMME
26/12/2003 -01/01/2004

ΑΠΙΣΤΕΥΤΗ ΠΑΡΑΣΚΕΥΗ
IN ENGLISH-COMEDY
Η WALD DISNEY PICTURES παρουσιάζει
μια ξεκαρδιστική οικογενειακή ΚΩΜΩΔΙΑ!
Μαμά σε κρίση...εφηβίας.
Κόρη σε κρίση...πλικίας.
ΜΗΝ ΤΗ ΧΑΣΕΤΕ!!!
ΚΑΤΑΛΛΗΛΟ
Freaky Friday
Σε 1η Πανελλήνια Προβολή
ΑΙΘΟΥΣΑ 1
Πρωταγωνιστούν:
ΤΖΕΪΜΙ ΛΙ ΚΕΡΤΙΣ
ΛΙΝΤΣΕΪ ΛΟΑΝ
ΩΡΕΣ ΕΝΑΡΞΗΣ SHOW TIMES
20:15 • 22:15

Το Ανθρώπινο Στίγμα
IN ENGLISH
ΚΑΤ. ΑΠΟ 13 ΕΤΩΝ
ΝΙΚΟΛ ΚΙΝΤΜΑΝ - ΑΝΤΟΝΙ ΧΟΠΚΙΝΣ σε μια ταινία που
θα πρωταγωνιστήσει στα βραβεία ΟΣΚΑΡ του 2004!!!
Ένας καταξιωμένος άνδρας...μια ανιγματική γυναίκα...
και η ανακάλυψη ενός συγκλονιστικού μυστικού.
Πόσο μακριά θα έφτανες για να ξεφύγεις από το παρελθόν;
Σε 1η Πανελλήνια Προβολή
ΑΙΘΟΥΣΑ 2
Πρωταγωνιστούν οι βραβευμένοι με ΟΣΚΑΡ: Νικόλ Κίντμαν, Άντονι Χόπκινς, Εντ Χάρις, Γκάρι Σινίζ
ΩΡΕΣ ΕΝΑΡΞΗΣ SHOW TIMES
17:45 • 20:00 • 22:30

Το Διαζύγιο
Le Divorce
IN ENGLISH-COMEDY
Μια Αμερικάνικη κοσμοπολίτικη κωμωδία
με φόντο τη νυχτερινή ζωή στο Παρίσι!!!
ΟΛΑ ΑΚΟΥΓΟΝΤΑΙ ΠΙΟ ΣΕΞΥ...
ΣΤΑ ΓΑΛΛΙΚΑ!
ΚΑΤΑΛΛΗΛΟ
ΑΙΘΟΥΣΑ 1
Πρωταγωνιστούν:
Κέιτ Χάντσον - Ναόμι Γουότς- Γκλέν Κλόουζ
ΩΡΑ ΕΝΑΡΞΗΣ SHOW TIME
22:40

ΠΑΡΑΜΟΝΗ ΠΡΩΤΟΧΡΟΝΙΑΣ 31/12/03 ΔΕΝ ΘΑ ΠΡΑΓΜΑΤΟΠΟΙΗΘΟΥΝ ΟΙ ΤΕΛΕΥΤΑΙΕΣ ΠΡΟΒΟΛΕΣ

Finding Nemo
Ψάχνοντας τον Nemo
στα Ελληνικά
IN ENGLISH
Η WALT DISNEY PICTURES παρουσιάζει ένα
μαγευτικό ταξίδι, με ήρωες τις πιο
αστείες «φάτσες» της θάλασσας!!
Η μεγαλύτερη επιτυχία
κινουμένων σχεδίων όλων των εποχών!
Η ταινία που βλέπει όλη η Ρόδος,
ΤΩΡΑ ΚΑΙ ΣΤΑ ΑΓΓΛΙΚΑ!
Κάντε έγκαιρα τις κρατήσεις σας.
*Δείτε την ταινία "Ψάχνοντας τον NEMO",
και λάβετε μέρος στην μεγάλη Πρωτοχρονιάτικη
κλήρωση πλούσιων δώρων (παιχνιδιών για τους
μικρούς μας φίλους) του ΜΕΤΡΟΠΟΛ.
Δελτία συμμετοχής στα ταμεία μας.
ΑΙΘΟΥΣΑ 1,2
ΩΡΕΣ ΕΝΑΡΞΗΣ • SHOW TIMES
Στα Ελληνικά: 15:45 • 18:00
Στα Αγγλικά: 16:00 • 18:15 • 20:30

ΕΡΧΟΝΤΑΙ ΕΡΧΟΝΤΑΙ ΕΡΧΟΝΤΑΙ ΕΡΧΟΝΤΑΙ ΕΡΧΟΝΤΑΙ ΕΡΧΟΝΤΑΙ
Σε 1η πανελλήνια προβολή η ταινία που όλοι περιμένουμε
Μια πρωτότυπη, φαντασμαγορική περιπέτεια
Timeline
Η ένταση, η αγωνία και η γοητεία του μυστηρίου, σε μία από τις πιο ακριβές και πολυαναμενόμενες ταινίες της χρονιάς
Επικίνδυνο ταξίδι στο χρόνο
Πρωταγωνιστούν: Πόζι Γουόκερις, Φράνσις Ο Κόνορ
ΕΡΧΟΝΤΑΙ ΕΡΧΟΝΤΑΙ ΕΡΧΟΝΤΑΙ ΕΡΧΟΝΤΑΙ ΕΡΧΟΝΤΑΙ ΕΡΧΟΝΤΑΙ
Σε 1η Πανελλήνια Προβολή η νέα τολμηρή ταινία του Μπερνάρντο Μπερτολούτσι
'ΟΙ ΟΝΕΙΡΟΠΟΛΟΙ'
THE DREAMERS
ΑΥΣΤΗΡΩΣ ΑΚΑΤΑΛΛΗΛΟ
Μαζί, όλα είναι πιθανά.
Μαζί, τίποτα δεν απαγορεύεται.
• 3 LUXURY DESIGN SCREENS •
• DOLBY DIGITAL EX • FULLY AIR-CONDITIONED •
Πληροφορίες, Κρατήσεις • Information, Reservations
✆ 22410.28400

One Night Phile

ΕΠΙΜΕΛΕΙΑ: ΚΥΡΙΑΚΗ ΠΕΤΡΙΔΟΥ

"Έφυγε" ο Βρετανός ηθοποιός Αλαν Μπέιτς

Ο διάσημος Βρετανός ηθοποιός Αλαν Μπέιτς πέθανε το Σάββατο σε κλινική του Λονδίνου, έπειτα από πολύχρονη μάχη με τον καρκίνο, όπως ανακοίνωσε την Κυριακή η μάνατζερ του.

Ο Μπέιτς έκανε το ντεμπούτο του στο θέατρο με το έργο του **Τζον Όσμπορν** ***Οργισμένα Νιάτα*** για να διαγράψει στη συνέχεια μια σπουδαία θεατρική καριέρα με πρωταγωνιστικούς ρόλους σε κλασικά έργα όπως τα ***Αμλετ, Ριχάρδος Γ΄, Αντώνιος και Κλεοπάτρα.***



Στη μεγαλή οθόνη πρωταγωνίστησε στις ταινίες ***Ζορμπάς ο Έλληνας, Μακριά από το Αγριεμένο Πλήθος*** και ***Ερωτευμένες Γυναίκες,*** όπου εμφανίστηκε γυμνός με τον **Όλιβερ Ριντ.**

Το 2001 έπαιξε στην ταινία του **Ρόμπερτ Αλτμαν** ***Γκόσφορντ Παρκ.*** **Νωρίτερα φέτος τιμήθηκε από τη βασίλισσα Ελισάβετ με τον τίτλο του ιππότη.**

(Πηγή: www.in.gr)

Cinenews

✻ Τον ιδιωτικό αστυνομικό **John Constantine** θα υποδυθεί ο **Κιάνου Ριβς** ("The Matrix") σε μία ακόμα μεταφορά κόμικς στη μεγάλη οθόνη. Πρόκειται για το φιλμ **"Constantine"**, την σκηνοθεσία του οποίου θα αναλάβει ο **Φράνσις Λώρενς** και το οποίο βασίζεται στο κόμικ **"Hellblazer"** των **Κέβιν Μπρόαντμπιν** και **Μαρκ Μόμπαχ.**

✻ **Η Μόνικα Μπελούτσι** και ο **Ματ Ντέιμον** θα συμπρωταγωνιστήσουν στη μεγάλη οθόνη και συγκεκριμένα στην ταινία **"The Brothers Grimm"**, που θα σκηνοθετήσει ο **Terry Gillian**, ο οποίος έχει γράψει και το σενάριο. Θέμα της ταινίας οι περιπέτειες των θρυλικών ταξιδευτών αδελφών **Jacob και Wilhelm Grimm.**

✻ Η **Κέιτ Μπλάνσετ** και ο **Γουίλιαμ Νταφόε** θα εμφανιστούν μαζί στην κωμωδία **"Life Aquatic"** που σκηνοθετεί ο **Γουές Αντερσον.** Το φιλμ έχει για θέμα τις περιπέτειες μιας ομάδας ωκεανογράφων, καθώς αναζητούν ένα μεγάλο καρχαρία.

MAT® fashion
in XXL SIZES
ΝΕΑΝΙΚΑ
ΜΕΓΑΛΑ
ΜΕΓΕΘΗ
Δαμασκηνού 95
Τηλ. 22410 22353

AM adv.
ΠΑΛΛΑΣ 5 CINEMAS CENTER
26/12/2003 έως 08/01/2004
www.cinemapallas.gr

ΑΙΘΟΥΣΑ 5 & 2
Ο ΑΡΧΟΝΤΑΣ ΤΩΝ ΔΑΧΤΥΛΙΔΙΩΝ:
Η ΕΠΙΣΤΡΟΦΗ ΤΟΥ ΒΑΣΙΛΙΑ
Σε 1η Παγκόσμια Προβολή!
Ο συγκλονιστικός επίλογος του έπους!
Κάντε έγκαιρα τις κρατήσεις σας!
ΑΙΘΟΥΣΑ 5: 18:15, 22:15 • ΑΙΘΟΥΣΑ 2: 16:15, 20:15
ΠΑΡΑΜΟΝΗ 31/12 - ΩΡΕΣ ΕΝΑΡΞΗΣ: 17:15, 19:15
ΠΡΩΤΟΧΡΟΝΙΑ 1/1/04 - ΠΡΟΒΟΛΕΣ ΑΠΟ 18:15 ΚΑΙ ΜΕΤΑ

ΑΙΘΟΥΣΑ 1 & 5
LOONEY TUNES: BACK IN ACTION
ΕΠΙΣΤΡΟΦΗ ΣΤΗ ΔΡΑΣΗ
Η αξιαγάπητη παρέα των παλαβών καρτούν της Warner Bros, πλαισιωμένη από τους καταπληκτικούς Μπρένταν Φρέιζερ, Στηβ Μάρτιν, Τζίνα Έλφμαν, σε μια ξέφρενη κωμική περιπέτεια!!!
ΑΙΘΟΥΣΑ 1: 16:00, 18:00 (στα Ελληνικά)
ΑΙΘΟΥΣΑ 1 & 5: 18:15, 20:00, 22:30 (στα Αγγλικά)
ΠΑΡΑΜΟΝΗ 31/12 - ΔΕΝ ΘΑ ΓΙΝΟΥΝ ΟΙ ΒΡΑΔΙΝΕΣ (ΜΕΤΑ ΤΙΣ 22:00) ΠΑΡΑΣΤΑΣΕΙΣ
ΠΡΩΤΟΧΡΟΝΙΑ 1/1/04 ΠΡΟΒΟΛΕΣ ΚΑΝΟΝΙΚΑ ΑΠΟ 18:00 ΚΑΙ ΜΕΤΑ

ΑΒΑΣΤΑΧΤΗ ΓΟΗΤΕΙΑ
INTOLERABLE CRUELTY
Σε 1η Πανελλήνια Προβολή!
Η... αβάσταχτη γοητευτική κομεντί των αδερφών Κοέν με τους Τζορτζ Κλούνεϊ και Κάθριν Ζέτα Τζόουνς ως αντίδικους στη... Μητέρα όλων των διαζυγίων!!!
Τρίτη 30/12/03 έκτακτες παραστάσεις σε 1η Πανελλήνια Προβολή!
Ώρες Έναρξης: 20:20, 22:30
ΠΡΟΒΟΛΕΣ ΚΑΝΟΝΙΚΑ ΑΠΟ ΠΕΜΠΤΗ 01/01/04
Ώρες Έναρξης: 16:00, 18:10, 20:20, 22:30
ΠΡΩΤΟΧΡΟΝΙΑ 1/1/04 ΠΡΟΒΟΛΕΣ ΚΑΝΟΝΙΚΑ ΑΠΟ 18:00 ΚΑΙ ΜΕΤΑ

ΑΙΘΟΥΣΑ 3
ΤΟ ΚΑΤΑΦΥΓΙΟ ΤΟΥ ΤΡΟΜΟΥ
CABIN FEVER
Σε 1η Προβολή!
Ένα συναρπαστικό θρίλερ τρόμου όπως το φαντάστηκες στους χειρότερους εφιάλτες σου! Φυλάξου! Μπορεί εσύ να είσαι το επόμενο θύμα!
Ώρες Έναρξης: 18:30, 20:30, 22:30
ΠΑΡΑΜΟΝΗ 31/12 - ΔΕΝ ΘΑ ΓΙΝΟΥΝ ΟΙ ΒΡΑΔΙΝΕΣ (ΜΕΤΑ ΤΙΣ 22:00) ΠΑΡΑΣΤΑΣΕΙΣ

ΑΙΘΟΥΣΑ 4
ΑΓΑΠΗ ΕΙΝΑΙ... LOVE ACTUALLY
Σε 1η Πανελλήνια Προβολή!
6η εβδομάδα θριάμβου!
Από τους δημιουργούς του "4 ΓΑΜΟΙ & 1 ΚΗΔΕΙΑ", "ΤΟ ΗΜΕΡΟΛΟΓΙΟ ΤΗΣ ΜΠΡΙΤΖΕΤ ΤΖΟΟΥΝΣ" και "ΜΙΑ ΒΡΑΔΙΑ ΣΤΟ ΝΟΤΙΝΓΚ ΧΙΛ" η απόλυτη ρομαντική κωμωδία! Μην τη χάσετε!
ΠΡΩΤΑΓΩΝΙΣΤΟΥΝ: HUGH GRANT, LIAM NEESON, EMMA THOMPSON, ROWAN ATKINSON (Mr. Bean)
Ώρες Έναρξης: 22:40
ΠΡΟΣΟΧΗ Η ΤΑΙΝΙΑ ΘΑ ΠΡΟΒΑΛΛΕΤΑΙ ΕΩΣ 29/12/03

ΑΙΘΟΥΣΑ 3 & 4
ΠΟΛΙΤΙΚΗ ΚΟΥΖΙΝΑ
Σε 1η Πανελλήνια Προβολή!
10η εβδομάδα θριάμβου!
Η ταινία που απέσπασε 8 κρατικά βραβεία ποιότητας και είναι κατά γενική ομολογία η καλύτερη ελληνική ταινία για χρόνια!
ΠΡΩΤΑΓΩΝΙΣΤΟΥΝ: ΓΙΩΡΓΟΣ ΧΩΡΑΦΑΣ, ΙΕΡΟΚΛΗΣ ΜΗΧΑΗΛΙΔΗΣ, ΡΕΝΙΑ ΛΟΥΪΖΙΔΟΥ, ΣΤΕΛΙΟΣ ΜΑΪΝΑΣ
ΑΙΘΟΥΣΑ 3: 16:00 • ΑΙΘΟΥΣΑ 4: 20:10
ΠΡΟΣΟΧΗ Η ΤΑΙΝΙΑ ΘΑ ΠΡΟΒΑΛΛΕΤΑΙ ΕΩΣ 31/12

ΑΙΘΟΥΣΑ 4
ELF: ΤΟ ΞΩΤΙΚΟ ΤΩΝ ΧΡΙΣΤΟΥΓΕΝΝΩΝ
Σε 1η Πανελλήνια Προβολή!
Η καταπληκτική κωμική περιπέτεια φαντασίας, επί δύο εβδομάδες Νο 1 στο Αμερικάνικο Box Office!
Αυτά τα Χριστούγεννα ανακαλύψτε το... ξωτικό που υπάρχει κρυμμένο μέσα σας! Μία κωμωδία για όλη την οικογένεια!!!
Ώρες Έναρξης: 16:00, 18:00
ΠΡΟΣΟΧΗ Η ΤΑΙΝΙΑ ΘΑ ΠΡΟΒΑΛΛΕΤΑΙ ΕΩΣ 31/12

ΠΡΟΣΕΧΩΣ - COMING SOON
ΤΟ ΣΠΙΤΙ ΜΕ ΤΑ ΧΙΛΙΑ ΠΤΩΜΑΤΑ
Η απόλυτη ταινία τρόμου με σκηνές που θα σας κόψουν την ανάσα.
ΕΛΕΦΑΝΤΑΣ
...Τί έστρεψε το οπλισμένο χέρι του κατά των συμμαθητών του;...
Ο ΤΕΛΕΥΤΑΙΟΣ ΣΑΜΟΥΡΑΪ
Πρωταγωνιστεί ο Τομ Κρουζ.
Κρατήσεις / Reservations 22410 24475 & 22410 70670

Άρτος (;) Θεάματα (;)...

... Και τηλεόραση (όπως λέμε τηλοψία...)

STAR

06.15 **Μέσα και έξω.** Ψυχαγωγική εκπομπή με την Κατερίνα Μαραγκού.
06.45 **Κάθε μέρα, καλημέρα.** Ενημερωτική εκπομπή. Με τον Τέρενς Κουίκ
10.00 **Λόγια Starata.** Ενημερωτική εκπομπή. Με τον Γιώργο Βαρεμένο.
12.00 **Εχω θέμα.** Ενημερωτική εκπομπή με την Νανά Παλαιτσάκη.
13.00 **Ειδήσεις**
14.00 **Super Star.** Ψυχαγωγική εκπομπή. Με την Χριστίνα Λαμπίρη
16.15 **Ειδήσεις**
16.20 **Λάουρα.** Κοινωνική - αισθηματική σειρά.
17.15 **Σ' αγαπώ Ροζίτα.** Κοινωνική - αισθηματική σειρά.
18.15 **Μονομάχος.** Τηλεπαιχνίδι. Με τον Χρήστο Φερεντίνο.
19.15 **Ειδήσεις**
21.00 **Ξένη ταινία.** «Wild wild west». Περιπέτεια. Παίζουν: Γουίλ Σμιθ, Κέβιν Κλάιν, Σάλμα Χάγιεκ.
23.00 **Ξένη ταινία.** «Χαϊλάντερ 3: Ο μάγος»
01.00 **Νόμος και τάξη: Ειδική ομάδα.** Αστυνομική σειρά.
02.00 **Ειδήσεις**
02.15 **Ξένη ταινία.**
04.15 **Αστέρια στο πεντάγραμμο**

ALTER

06.15 **Alter kids.** Παιδικές σειρές κινουμένων σχεδίων.
13.00 **Ειδήσεις**
14.00 **Αποκλειστικά.** Ενημερωτική εκπομπή με την Τατιάνα Στεφανίδου
16.30 **Ειδήσεις**
16.45 **Ελληνική ταινία.** «Ο αλεπούς». Κωμωδία.
18.45 **Το πρώτο θέμα.** Ενημερωτική εκπομπή.
19.00 **Ειδήσεις**
20.00 **Η φωνή του πολίτη.** Ενημερωτική εκπομπή.
20.45 **Το δίχτυ.** Αθλητική εκπομπή
20.55 **Auto Alter.** Ενημερωτική εκπομπή για το αυτοκίνητο
21.00 **Ξένη ταινία.** «Στιγμιαία ανάφλεξη». Περιπέτεια.
23.15 **Ειδήσεις**
23.30 **Τετ α Τετ.** Ενημερωτική εκπομπή με τον Νίκο Ευαγγελάτο.
02.15 **Διαπλοκές** (Ε). Ενημερωτική εκπομπή
03.15 **Aphrodisia.**
03.30 **Ξένη ταινία.** «Ιδανικός εραστής»
05.30 **Τόλμη και γοητεία** (Ε)
05.45 **Alter clips.** Μουσική εκπομπή



ΑΙΓΑΙΟΝ
ΑΝΩΝΥΜΗ ΑΣΦΑΛΙΣΤΙΚΗ ΕΤΑΙΡΕΙΑ

Οι παρακάτω τιμές ασφαλίστρων ισχύουν για εξάμηνη διάρκεια ασφάλισης με ΒΜ 3 και περιλαμβάνουν τις εξής καλύψεις: • **Σωματικές βλάβες τρίτων** • **Υλικές ζημιές τρίτων** • **Προσωπικό ατύχημα οδηγού/ιδιοκτήτη** • **καιρικά φαινόμενα για 3.000€**

ΑΣΦΑΛΙΣΤΡΑ ΟΧΗΜΑΤΩΝ

ΕΙΧ		ΦΙΧ		ΦΙΧ. ΑΓΡΟΤ	
ΙΠΠΟΙ	ΚΟΣΤΟΣ	ΙΠΠΟΙ	ΚΟΣΤΟΣ	ΙΠΠΟΙ	ΚΟΣΤΟΣ
1-6	78,51€	1-10	111,62€	1-10	60,68€
7-8	80,72€	11-15	138,63€	11-15	72,34€
9-10	98,39€	16-20	153,77€	16-20	82,46€
11-12	99,86€	21-30	166,86€	21-30	88,91€
13-14	112,03€	31-40	182,41€	31-40	94,12€
15-20	140,38€	41-55	752,04€	41-55	99,65€
21-25	148,48€	56-75	879,72€	56-75	120,22€
		76 και άνω	982,83€	76 και άνω	133,015€

ΑΙΓΑΙΟΝ ΑΝΩΝΥΜΗ ΑΣΦΑΛΙΣΤΙΚΗ
ΑΛΕΞ. ΔΙΑΚΟΥ 9 (ENANTI Hondos center)
ΤΗΛ.(22410) 26722, 75701

ΕΤ-1

07.00 **Παιδικό πρόγραμμα**
10.00 **Ολιβερ Τουίστ.** Παδικό θέατρο.
12.00 **Οι πόλεις του κόσμου**(Ε)
13.00 **National Geographic.** Ντοκιμαντέρ
14.00 **Περπατώντας με τους δεινόσαυρους.** Ντοκιμαντέρ
15.00 **Με άποψη**
15.30 **Ο Ολιβερ μαγειρεύει**
16.00 **Εχει γούστο.** Ενημερωτική εκπομπή με τη Μπήλιω Τσουκαλά
18.00 **Τελική ευθεία.** Αθλητική εκπομπή
19.00 **Ολυμπιακά ντοκιμαντέρ.** Ντοκιμαντέρ
20.00 **Οι πόλεις του κόσμου.** Ντοκιμαντέρ.
21.00 **Βιογραφίες**
22.00 **Ιστορία: Σύγχρονα θαύματα**
23.00 **Ειδήσεις**
23.45 **Θεατροπληξία.** Εκπομπή για το θέατρο. Παρουσιάζει η Ιλια Παπασπύρου.
00.45 **Δίκτυο με τη ΝΕΤ**

ΝΕΤ

05.45 **Πρώτη γραμμή.** Ενημερωτική εκπομπή
10.00 **10 με Δύο.** Ψυχαγωγικό μαγκαζίνο.
12.00 **Ειδήσεις**
13.00 **Αλλη διάσταση.** Ενημερωτική εκπομπή
14.00 **Τσικιτίτας**
14.50 **Σαν σήμερα τον 20ό αιώνα**
15.00 **Ειδήσεις**
16.00 **Ατίθασα νιάτα.** Νεανική σειρά.
17.00 **Στα φτερά του έρωτα** (Ε)
17.50 **Σαν σήμερα στον 20ό αιώνα**
18.00 **Ειδήσεις**
18.30 **Ελληνική ταινία.** «Ο ψευτοθόδωρος». Κωμωδία.
20.10 **Ποιος θέλει να γίνει εκατομμυριούχος;**. Τηλεπαιχνίδι με τον Σπύρο Παπαδόπουλο.
21.00 **Ειδήσεις**
21.45 **Μετά τις ειδήσεις.** Ενημερωτική εκπομπή
22.00 **Ρεπορτάζ χωρίς σύνορα.**
23.00 **Champion NET**
00.30 **Ειδήσεις**
00.45 **Η δυτική πτέρυγα.** Δραματική σειρά.

ΕΤ-3

08.00 **Σκυλούπολη.** Κινούμενα σχέδια
08.30 **Ο μύθος του Ζορό.** Κινούμενα σχέδια
09.00 **Δευτέρα Λυκείου - Αίθουσα Β.** Νεανική σειρά.
09.30 **Η ξυπόλυτη χορεύτρια**
10.00 **Η άλλη μέρα.** Ενημερωτική εκπομπή
12.00 **Θάλασσα, ο υδάτινος κόσμος.** Ντοκιμαντέρ
12.30 **Ντοκιμαντέρ**
13.00 **Ειδήσεις**
13.55 **Ο κόσμος των σπορ.** Αθλητική εκπομπή
14.30 **Με μια τρίτη ματιά.** Ενημερωτική εκπομπή
16.30 **Η ζωή είναι ωραία.** Ενημερωτική εκπομπή
18.00 **Exodus**
18.30 **Καθρέφτης.** Ντοκιμαντέρ.
19.00 **Περίμετρος.** Ενημερωτική εκπομπή
19.30 **Υδρόγειος.** Ενημερωτική εκπομπή
19.55 **Αθλητικό ημίωρο.** Αθλητική εκπομπή
20.30 **Ειδήσεις**
21.30 **Μακρινές φιλίες**
21.35 **Αληθινά σενάρια.** Δημοσιογραφική εκπομπή
23.00 **Κακές λέξεις από Μ όπως Media.** Δημοσιογραφική εκπομπή
24.00 **Ειδήσεις**
00.30 **Ξένη ταινία.** «Ιμάνγκο»
02.30 **Με μια τρίτη ματιά** (Ε)

FILMNET

07.10 **Ξένη ταινία.** «Το μπαράκι». Κωμωδία.
08.55 **Ξένη ταινία.** «Οι αθάνατοι μαχητές του Ζου». Περιπέτεια.
10.20 **Ξένη ταινία.** «Carolina». Ρομαντική κομεντί.
12.00 **Ξένη ταινία.** «Σπαιντερμαν»
14.05 **Videfashion.** Ψυχαγωγική εκπομπή
14.40 **Ξένη ταινία.** «Νάνσι Ντρου». Μυστηρίου.
16.20 **Ξένη ταινία.** «The scorpion king». Περιπέτεια φαντασίας.
18.00 **Ξένη ταινία.** «Ενα σπίτι μια ζωή»
20.25 **Προσεχώς στα σινεμά!**. Ψυχαγωγική εκπομπή
21.00 **Γραφείο κηδειών Φίσερ.** Δραματική σειρά.
22.15 **Ξένη ταινία.** «Τάνγκι». Κωμωδία.
00.15 **Ξένη ταινία.** «Αισθησιακό λουλούδι».
02.05 **Ξένη ταινία.** «Session 9». Θρίλερ.
03.45 **Ξένη ταινία.** «Το σκοτεινό μονοπάτι της μνήμης». Θρίλερ.

SUPER SPORT

17.00 **Στιγμιότυπα NHL**
17.30 **Τουρνουά βόλεϊ γυναικών.** Ζωντανή μετάδοση.
19.30 **Τουρνουά βόλεϊ γυναικών.** Ζωντανή μετάδοση.
21.30 **Αγώνες αυτοκινήτου**
22.00 **Αγγλικό πρωτάθλημα ποδοσφαίρου**
24.00 **Τουρνουά βόλεϊ γυναικών.** Μαγνητοσκοπημένη μετάδοση.
02.00 **Αγγλικό πρωτάθλημα ποδοσφαίρου.**

MEGA

05.45 **Κάθε μέρα μαζί.** Καθημερινή ενημερωτική εκπομπή με τον Γιάννη Λοβέρδο.
10.00 **Τα μυστικά της Βέφας.** Πρωινή εκπομπή μαγειρικής με τη Βέφα Αλεξιάδου.
11.00 **Ομορφος κόσμος το πρωί.** Ψυχαγωγική εκπομπή με τον Γρηγόρη Αρναούτογλου
14.00 **Ειδήσεις**
15.00 **Ντόλτσε βίτα.** (Ε) Κωμική σειρά.
16.00 **Στην κουζίνα ολοταχώς.** Τηλεπαιχνίδι με τον Ηλία Μαμαλάκη
16.50 **Αμαρτίες γονέων** (Ε). Ελληνική κωμική σειρά Παίζουν: Χρυσούλα Διαβάτη, Κώστας Βουτσάς, Ρένος Χαραλαμπίδης.
18.00 **Ματιές στα γεγονότα**
18.10 **Απαγορευμένη αγάπη** Ελληνική κοινωνική σειρά
18.50 **Φιλοδοξίες.** Ελληνική κοινωνική σειρά. Παίζουν: Γιάννης Βούρος, Λίλα Καφαντάρη, Λουκία Παπαδάκη
19.20 **Το Show των εκατομμυρίων.** Τηλεπαιχνίδι με τον Φώτη Σεργουλόπουλο.
20.00 **Κεντρικό δελτίο ειδήσεων**
21.00 **Σαββατογεννημένες** (Ε). Κωμική σειρά. Παίζουν: Ελένη Ράντου, Κατιάνα Μπαλανίκα, Ράνια Σχίζα
22.00 **Αν θυμηθείς τ' όνειρό μου** (Ε)
23.00 **Ανατροπή.** Ενημερωτική εκπομπή με τον Γιάννη Πρετεντέρη
00.15 **Τελευταία γεγονότα**
00.30 **Ανατροπή.** (Σ)
01.00 **Ξένη ταινία.** «Οι κατήγοροι». Δικαστικό θρίλερ.
03.30 **Τηλεαγορές**
04.00 **Προδοσία** (Ε)
05.00 **Παράλληλοι δρόμοι** (Ε)

ANT-1

06.00 **Ειδήσεις του CBS**
06.20 **Η δικαστίνα** (Ε). Ελληνική κωμική σειρά
07.00 **Καλημέρα Ελλάδα.** Ενημερωτική εκπομπή με τον Γιώργο Παπαδάκη.
10.00 **Πρωινός καφές.** Πρωινή εκπομπή με την Ελένη Μενεγάκη
13.05 **Super game.** Τηλεπαιχνίδι με την Ελίνα Κέφη
13.15 **Πάτερ ημών** (Ε). Χιουμοριστική σειρά
14.00 **Τα νέα του ANT1**
14.50 **365 ημέρες σε 60'.** Ανασκόπηση εξωτερικών γεγονότων με τον Γιώργο Βλαβιανό και τον Κωστή Βέρρα.
15.45 **Super game.** Τηλεπαιχνίδι με την Ελίνα Κέφη
15.50 **Εγκλήματα** (Ε). Ελληνική κωμική σειρά
16.30 **Κωνσταντίνου και Ελένης** (Ε). Ελληνική κωμική σειρά Παίζουν: Χάρης Ρώμας, Ελένη Ράντου, Βασίλης Κούκουρας, Μαρία Λεκάκη
17.30 **Ειδήσεις.**
17.45 **Super game**
17.50 **Καλημέρα ζωή.** Καθημερινή κοινωνική σειρά.
18.40 **Θησαυροφυλάκιο.** Τηλεπαιχνίδι με τον Ανδρέα Μικρούτσικο.
19.20 **Η λάμψη.** Καθημερινή κοινωνική σειρά.
20.00 **Τα νέα του ANT1**
21.00 **AMAN τα καθάρματα. - Best of.** Σατιρική εκπομπή.
23.00 **MISSION**
23.45 **Ο δρόμος του Γιάννη Κότσιρα προς τα Διεθνή Βραβεία Μουσικής.**
23.45 **Διεθνή Βραβεία Μουσικής.** Μαγνητοσκοπημένη μετάδοση.
00.45 **Ειδήσεις**
00.55 **Διεθνή Βραβεία Μουσικής.**(Σ).
02.30 **Στα σύνορα της φαντασίας.** Σειρά επιστημονικής φαντασίας.
03.30 **Mission** (Ε)
04.30 **Easy game**
03.40 **Τηλεμάρκετινγκ**
04.10 **Ξένη ταινία.** «Γερουσιαστής για γέλια». Κωμωδία.

ALPHA

05.40 **Καινούργια ημέρα.** Η Ρίτσα Μπιζόγλη μας ενημερώνει καθημερινά για τα πρώτα γεγονότα της ημέρας που ξεκινά και μας μεταφέρει τον απόηχο της επικαιρότητας της ημέρας που πέρασε.
06.50 **Καλημέρα σας.** Ενημερωτική εκπομπή με τον Γιώργο Αυτιά
10.00 **Καλώς τους.** Πρωινή εκπομπή με την Ρούλα Κορομηλά
13.00 **Θα σε δω στο πλοίο.** (Ε) Ελληνική κωμική σειρά.
14.00 **Ειδήσεις**
14.50 **Παουλίνα.** (Ε) Κοινωνική σειρά μεξικανικής παραγωγής.
15.45 **Μεταξύ αγάπης και μίσους.** Κοινωνική σειρά μεξικανικής παραγωγής.
16.40 **Ειδήσεις**
16.45 **Κάτω από την Ακρόπολη.** Ελληνική σειρά
17.25 **Μπορώ.** Ενημερωτική εκπομπή
19.00 **Παράθυρο στα γεγονότα.** Ενημερωτική εκπομπή με την Αννα Παναγιωταρέα.
20.00 **Ειδήσεις**
21.00 **Οίκος αντοχής.** Ελληνική κωμική σειρά
22.00 **Ακροβατώντας.** Δραματική σειρά. Παίζουν: Τάκης Χρυσικάκος, Θεοφανία Παπαθωμά, Γιάννης Βόγλης
23.00 **Χορεύοντας στη σιωπή** (Ε)
23.45 **ΟΛΑ 2004.** Ψυχαγωγική εκπομπή
01.45 **Ειδήσεις**
02.00 **Ξένη ταινία.**
01.45 **Eurogoal.** Αθλητική εκπομπή
02.45 **Point man.**
03.45 **Τηλεαγορές**
04:00 **Μπορώ** (Ε). Ενημερωτική εκπομπή
05:40 **Καινούρια μέρα.** Ενημερωτική εκπομπή



Ο γιατρός... κοντά και πέρα



ΚΑΛΑ ΝΕΑ ΓΙΑ ΤΟΥΣ ΑΝΤΡΕΣ:

Πώς μειώνεται κατά 20% ο κίνδυνος εμφράγματος

Καλύτερη υγεία αλλά και μακροζωία χαρίζει η ικανοποιητική σεξουαλική ζωή στους άνδρες, καθώς μελέτες έδειξαν ότι το καλό σεξ προσθέτει πέντε χρόνια στο μέσο όρο ζωής, ενώ μειώνει κατά 20% τον κίνδυνο εμφράγματος.

Παράλληλα, αναμένεται να έχει εντοπισθεί μέχρι το 2010 το γονίδιο του σεξ, καθώς πλέον οι ειδικοί πιστεύουν ότι τα μυστικά της σεξουαλικής επιθυμίας βρίσκονται κρυμμένα στο γενετικό υλικό μας.

Τα παραπάνω αποτελούν αποτελέσματα πολυετούς μελέτης, στην οποία συμμετείχαν 10.000 άνδρες, ηλικίας 18-70 ετών και πραγματοποιήθηκε στο Ανδρολογικό Ινστιτούτο.

Στόχος της μελέτης ήταν αναγνώριση των παραγόντων κινδύνου που επηρεάζουν την ερωτική ζωή των ανδρών και η κωδικοποίηση των βαθμών δυσκολίας.

Τα αποτελέσματα που προέκυψαν είναι ιδιαίτερα αισιόδοξα, αφού αποδείχθηκε ότι σε μεγάλο βαθμό οι ίδιοι οι άνδρες είναι εκείνοι που καθορίζουν το πόσο καλή μπορεί να είναι η ερωτική ζωή τους. Στη χώρα μας υπολογίζεται ότι έχουμε 1.000.000 άνδρες με περιοδικό πρόβλημα και σε 300.000 με μόνιμη οργανική σεξουαλική δυσκολία.

Οι παράγοντες κινδύνου που επηρεάζουν τη σεξουαλική συμπεριφορά διακρίνονται σε τρεις βασικές κατηγορίες:

1. Οργανικό υπόστρωμα (διαβήτης, καρδιαγγειακό, υπέρταση): σημαντικού βαθμού επίπτωση.
2. Τρόπος ζωής (φυσική κατάσταση, στρες, παχυσαρκία, κάπνισμα): μέτριου βαθμού επίπτωση.
3. Συναισθηματικό υπόστρωμα (άγχος για επιτυχία, καταξίωση, κατάθλιψη, διαζύγιο): ήπιου βαθμού επίπτωση.

Ωστόσο, κανένας από τους παραπάνω παράγοντες μόνος του δεν έχει σημαντική επίπτωση στη στύση του άνδρα, όταν δεν συνυπάρχουν και οι άλλοι.

Και αυτό, διότι είναι ήδη γνωστό πως παθήσεις όπως ο διαβήτης, η υπέρταση, η παχυσαρκία, το στρες ενοχοποιούνται για την εμφάνιση σεξουαλικής δυσκολίας, εκείνο που δεν ήταν γνωστό είναι γιατί ορισμένοι μόνο από τους διαβητικούς ή τους υπερτασικούς παρουσίαζαν πρόβλημα στύσης, ενώ άλλοι όχι.

Πολλές μελέτες έχουν τεκμηριώσει το βαθμό ενοχοποίησης που έχει η κάθε μία από τις παραπάνω κατηγορίες στην εμφάνιση σεξουαλικής δυσκολίας.

Οταν συνυπάρχουν όλοι οι παράγοντες κινδύνου σε ένα και μοναδικό άτομο και ο βαθμός συσχέτισης της βαρύτητας της σεξουαλικής δυσκολίας που προκαλεί, γίνεται για πρώτη φορά σε τόσο μεγάλο δείγμα (10.000 άνδρες).

Η μελέτη έδειξε ότι η παρουσία παραγόντων κινδύνου με ήπια επίπτωση (ψυχολογικοί) μόνον, προκαλεί ήπια διαταραχή, περιοδικής διάρκειας. Επίσης, ένα άτομο που έχει παράγοντες κινδύνου μέτριας επίπτωσης (τρόπος ζωής), εάν είναι σε καλή συναισθηματική κατάσταση και δεν έχει εμφανίσει κάποιο οργανικό νόσημα, όπως ο διαβήτης ή η υπέρταση, δεν είναι βέβαιο ότι θα εμφανίσει σεξουαλική δυσκολία.

Η ομάδα όμως στην οποία συνυπάρχουν όλοι οι παράγοντες, είναι βέβαιο ότι θα παρουσιάσει οπωσδήποτε πρόβλημα σεξουαλικής δυσκολίας, και μάλιστα σοβαρού βαθμού.

Αυτή η ανάλυση, σύμφωνα με τους ειδικούς, δίνει απαντήσεις γιατί ούτε όλοι οι διαβητικοί, αλλά ούτε όλοι οι παχύσαρκοι εμφανίζουν σεξουαλική δυσκολία. Η προσέγγιση αυτή επίσης βοηθά στο να αξιολογήσει κάποιος από μόνος του το βαθμό κινδύνου που θα έχει εάν στο νόσημά του προστεθούν και άλλοι παράγοντες κινδύνου, ώστε να επισκεφθεί το γιατρό του, να ενημερωθεί και να πάρει προληπτικά μέτρα.

Ενα άλλο σημαντικό στοιχείο που προέκυψε είναι ότι οι άνδρες εκείνοι που κατάφεραν να ελαχιστοποιήσουν τους παράγοντες κινδύνου είχαν πολύ καλύτερη ανταπόκριση στη θεραπεία με Βιάγκρα, καθώς επίσης παρατηρήθηκε αύξηση της συχνότητας επαφών κατά τη διάρκεια χρήσης του φαρμάκου.

ΙΑΤΡΙΚΗ ΑΝΑΚΟΙΝΩΣΗ
ΤΟ ΜΙΚΡΟΒΙΟΛΟΓΙΚΟ-ΔΙΑΓΝΩΣΤΙΚΟ ΚΕΝΤΡΟ ΤΗΣ
ΚΛΥΤΙΑΣ ΣΤΑΜΑΤΙΑΔΟΥ-ΑΝΤΩΝΙΑΔΗ
θα παραμείνει κλειστό κατά την περίοδο των εορτών από 22/12/03 έως 5/01/04
Θα λειτουργήσει κανονικά από **7/01/04**
Ευχόμαστε σε όλους Καλές Γιορτές
Ι. ΚΑΖΟΥΛΗ 14-ΡΟΔΟΣ • Τηλ.: 2241023444

ΙΑΤΡΙΚΗ ΑΝΑΚΟΙΝΩΣΗ
Το ιατρείο του
ΠΝΕΥΜΟΝΟΛΟΓΟΥ ΙΑΤΡΟΥ
ΔΗΜΗΤΡΗ Γ. ΚΡΗΤΙΚΟΥ
ΛΕΙΤΟΥΡΓΕΙ
στη νέα διεύθυνση **Βενετοκλέων 58**
ΤΗΛ. 2241032022, κιν. 6932723723

ΤΟ ΜΙΚΡΟΒΙΟΛΟΓΙΚΟ ΕΡΓΑΣΤΗΡΙΟ
της
ΧΑΜΟΥΖΑ-ΤΣΕΛΕΠΗ ΑΝΑΣΤΑΣΙΑΣ
θα παραμείνει κλειστό από
Δευτέρα **29-12-2003** έως και Παρασκευή **2-1-2004**.
Θα λειτουργήσει κανονικά την Δευτέρα **5-1-2004**
Χρόνια Πολλά και Καλή Χρονιά

ΙΑΤΡΙΚΗ ΑΝΑΚΟΙΝΩΣΗ
ΚΕΝΤΡΟ ΠΥΡΗΝΙΚΗΣ ΙΑΤΡΙΚΗΣ
ΑΓΙΑΣ ΛΑΥΡΑΣ 74 • ΤΗΛ. 2241073250
Το ιατρείο θα παραμείνει κλειστό
από **23/12/03 έως 06/01/04.**
Θα λειτουργήσει κανονικά
από την Τετάρτη **07/01/04**
Σας ευχόμαστε Καλές Γιορτές

ΙΑΤΡΙΚΗ ΑΝΑΚΟΙΝΩΣΗ
Ο ιατρός
ΙΩΑΝΝΗΣ Κ. ΓΕΩΡΓΙΟΥ
ΕΙΔΙΚΟΣ ΠΑΘΟΛΟΓΟΣ
Δέχεται:
καθημερινά Δευτέρα έως και Παρασκευή 09.00-13.00 και 17.30-20.30
(Τετάρτη απόγευμα κλειστά)
ΣΤΕΦ. ΚΑΖΟΥΛΗ 18-ΡΟΔΟΣ
ΤΗΛ. ΙΑΤΡ.: 2241026526, ΚΙΝ. 6974588535

ΙΑΤΡΙΚΗ ΑΝΑΚΟΙΝΩΣΗ
Η ιατρός
ΜΙΧΑΗΛΙΔΑ Ε. ΚΟΙΛΙΑ
ΠΑΙΔΙΑΤΡΟΣ
ΔΕΧΕΤΑΙ καθημερινά
Δευτέρα έως Παρασκευή 10.00 έως 13.30 πρ., 17.30 έως 20.30 απ.
Τετάρτη απόγευμα κλειστά.
Στεφ. Καζούλη 18 Ρόδος
Τηλ. ιατρ. 2241035984, κιν. 6979778937

ΙΑΤΡΙΚΗ ΑΝΑΚΟΙΝΩΣΗ
Η ψυχολόγος
ΝΤΟΡΑ ΚΩΝΣΤΑΝΤΙΝΟΠΟΥΛΟΥ
Θα απουσιάσει από τη Ρόδο από 15 Δεκεμβρίου 2003 έως και 9/01/2004 λόγω συμμετοχής της σε σεμινάριο στην Αμερική.
Θα δέχεται ραντεβού πάλι από 12/01/2004
Καρίας 1-Περιοχή Ροδίνι
τηλ.: 2241035163-6944980550

ΚΕΝΤΡΟ ΕΙΔΙΚΩΝ ΘΕΡΑΠΕΙΩΝ ΤΟΥ ΠΑΙΔΙΟΥ ΔΩΔΕΚΑΝΗΣΟΥ
ΚΩΝ/ΝΟΣ ΜΠΑΔΑΝΗΣ - ΣΟΥΖΗ ΓΕΩΡΓΙΛΟΠΟΥΛΟΥ
ΕΡΓΟΘΕΡΑΠΕΥΤΗΣ ΠΤΥΧΙΟΥΧΟΣ ΜΕΘΟΔΟΥ BOBATH N.D.T
ΜΕΘΟΔΟΣ PORTAGE
ΑΙΣΘΗΤΗΡΙΑΚΗΣ ΟΛΟΚΛΗΡΩΣΗΣ (S.I.)
ΜΕΤΕΚΠΑΙΔΕΥΣΗ ΣΤΙΣ ΝΕΥΡΟΛΟΓΙΚΕΣ ΚΑΙ ΚΙΝΗΤΙΚΕΣ ΔΙΑΤΑΡΑΧΕΣ
ΛΟΓΟΠΑΘΟΛΟΓΟΣ ΜΕΤΑΠΤΥΧΙΑΚΟ ΑΚΟΥΟΛΟΓΙΑΣ
Αποστόλου Παύλου 84, Ρόδος 85100, τηλ. / fax (22410)60999/60579

Κέντρο Συμβουλευτικής & Αξιολόγησης Προσωπικότητας Παιδιών & Ενηλίκων
ΠΑΠΑΓΕΩΡΓΙΟΥ ΘΑΝΟΣ
Ψυχολόγος – Ψυχοθεραπευτής
ΠΑΝΕΠΙΣΤΗΜΙΟΥ ΑΘΗΝΩΝ
- **Διερεύνηση Προσωπικότητας (Προφίλ- Δεξιότητες-Αδυναμίες)**
- **Δείκτης Νοημοσύνης Παιδιών και Ενηλίκων**
- **Μαθησιακές Δυσκολίες και Δυσλεξία**
- **Θεραπευτική Αντιμετώπιση Φοβιών-Ειδικών Φοβιών, Κατάθλιψης, Διαταραχής πανικού, Ψυχοσωματικών προβλημάτων, Τραυματικών γεγονότων ζωής (πένθος, χωρισμός, σχολική αποτυχία), Συναισθηματικών διαταραχών, Διαταραχών Διατροφής (βουλιμία-ανορεξία).**
- **Αντιμετώπιση προβλημάτων συμπεριφοράς παιδιών σε σχολείο-σπίτι**
- **Ανάπτυξη Κοινωνικών Δεξιοτήτων**
- **Βελτίωση Σχέσεων-Πρόγραμμα Ελέγχου Συγκρούσεων**
- **Βελτίωση Αυτοεκτίμησης-Αυτοεικόνας**
- **Συμβουλευτική Οικογένειας & Ζεύγους**

Κ. Παλαιολόγου 105 - Ρόδος
Τηλ:22410 78668- Κιν: 6947371250 - Μόνο με Ραντεβού

Εργαστήριο Κλινικής Ψυχολογίας
ΧΡΙΣΤΙΝΑ ΣΑΒΒΑΚΗ-ΓΚΡΑΝΖΑΝ
Κλινική Ψυχολόγος-Ψυχοπαθολόγος (DESS)
- Πτυχιούχος του Πανεπιστημίου Nancy Γαλλίας
- Μεταπτυχιακή ειδίκευση (DESS) στην Κλινική Ψυχολογία Ενηλίκου, Εφήβου και Παιδιού στο Πανεπιστήμιο Reims Γαλλίας

Για τον ενήλικο
- Ψυχοδιαγνωστική
- Ψυχολογική υποστήριξη
- Ατομική και οικογενειακή συνέντευξη
- Ψυχοθεραπεία αναλυτικής εμπνεύσεως

Για το παιδί
- Αξιολόγηση προσωπικότητας (τεστ νοημοσύνης, προβολής)
- Διάγνωση μαθησιακών δυσκολιών και συμπεριφορικών διαταραχών
- Συμβουλευτική επαγγελματικού προσανατολισμού
- Ψυχοθεραπεία μέσω παιχνιδιού και εικαστικών

Δέχεται με ραντεβού
Εθνικής Αντίστασης 15
Τηλ.: 77350-Κιν. 6937684251

ΜΑΡΙΑ ΣΑΝΤΟΡΙΝΙΟΥ
ΚΛΙΝΙΚΗ ΨΥΧΟΛΟΓΟΣ-ΨΥΧΟΛΟΓΟΣ ΤΩΝ ΚΟΙΝΩΝΙΚΩΝ ΟΜΑΔΩΝ
Πτυχιούχος Κρατικού Πανεπιστημίου της Ρώμης «La Sapienza».
— Κλινική διάγνωση ψυχοπαθολογίας παιδιού, εφήβου και ενηλίκου.
— Ατομική και οικογενειακή ψυχολογική υποστήριξη και θεραπεία κατάθλιψης, φοβίας, κρίσης πανικού, μετατραυματικού στρες (διαζύγιο, πένθος, χωρισμός, αποτυχία, ασθένεια), βουλιμίας, ανορεξίας, διαταραχών προσωπικότητας, έλλειψη αυτοεκτίμησης, εθισμού, κακοποίησης.
— Ψυχολογική φροντίδα και προετοιμασία ανύπαντρης εγκύου και ζευγαριών, στην απόκτηση πρώτου παιδιού.
Επίσκεψη μόνο με ραντεβού.
Τηλέφωνα: 22410 28851 και 6946252407
Λάρνακας 4 (Εθν. Αντιστάσεως)

Έτος και επί τα αυτά

Σολάρια

Χρόνια πολλά! Έφυγαν τα Χριστούγεννα και τώρα περιμένουμε τη Πρωτοχρονιά. Νέο έτος, νέες ελπίδες, νέα όνειρα, όπως κάθε χρόνο. Νέες προσπάθειες για τους στόχους που έχει ο καθένας μας. Νέες προτεραιότητες, αν έτσι κρίνουμε ότι η ζωή μας θα γίνει καλύτερη από τη σημερινή. Πόσο εύκολο είναι αυτό; Εδώ είναι το στοίχημα το μεγάλο, η πρόκληση, αν προτιμάτε. Ο άνθρωπος- λέμε συχνά- ότι μπορεί να καταφέρει πολλά, αρκεί να το αποφασίσει, αρκεί να το πιστέψει και μετά να το παλέψει. Και κυρίως να βλέπει με αισιοδοξία μπροστά. Φιλολογίες θα πείτε. Ίσως να είναι έτσι. Ίσως όμως να είναι και αλλιώς. Δοκιμάζουμε;

Έβλεπα όλες τούτες τις μέρες σκυθρωπά πρόσωπα, μέσα στη βιασύνη και στο πανικό. Να προλάβουμε...Άραγε τι; Τη ζωή που φεύγει μέσα από τα χέρια μας χωρίς καν να το αντιληφθούμε; Πολλοί μου είπαν ότι φταίει η οικονομική κρίση που περνά και η περιοχή μας. Δεν έχει χρήματα ο κόσμος, τι περιμένετε, Να είναι μέσα στη τρελή χαρά; Ναι σωστό, αλλά και παλιά δεν είχαμε λεφτά, αλλά περνούσαμε καλύτερα, πιο ανθρώπινα, πιο ζεστά. Τώρα όλα η σχεδόν όλα τα βλέπουμε με την εικόνα του ευρώ. Είναι και η ακρίβεια...Οπότε τι ψάχνουμε, ψύλλους στ' άχυρα;

Αλίμονο, όμως αν δεχτούμε τη ζωή μας να κινείται αποκλειστικά γύρω από το ευρώ και τα οικονομικά μας, που ποτέ ίσως δεν θα είναι αυτά που επιδιώκουμε. Στη ζωή μας –ευτυχώς- υπάρχουν και άλλες πλευρές, που είναι στο χέρι μας να τις ξαναναδείξουμε. Να κάνουμε καλύτερη τη καθημερινότητά μας. Και να μην επιτρέπουμε –στο βαθμό που γίνεται- να στεκόμαστε σε πράγματα ασήμαντα και μηδαμινά. Τίποτα δεν είναι εύκολο. Μετρά όμως η προσπάθεια και η διαδρομή. Φτάνει να βρούμε μια Ιθάκη που θα δίνει ποιότητα και αξία στη σύντομη ζωή μας.

Χρόνια Πολλά! Ευτυχές το νέον έτος! Και του χρόνου να ήμαστε καλά, τέτοια μέρα! Άντε με το καλό και στην Ολυμπιάδα! Όλα τα χε η Μαριορή, ο φερετζές της έλειπε!!

Γράφει η **ΗΡΩΔΙΑΣ** *(Α-λογο-κρίτως)*

Εκεί που είχαμε αράξει στη Νέα Δημοκρατία και ασχολούμαστανμε τι άλλο- τη συγκρότηση του ψηφοδελτίου, ο χρησμός του Κώστα Σημίτη, μας άλλαξε τις προτεραιότητες και τώρα μοναδική ενασχόλησή μας, είναι ποια θα είναι η επόμενη μέρα στο ΠΑΣΟΚ. Το ότι το κυβερνών κόμμα αλλάζει σελίδα, αυτό δεν το αμφισβητεί πλέον ουδείς, ούτε και ο πιο φανατικός οπαδός του Σημίτη. Μένει να δούμε με ποιο τρόπο θα γίνει η αλλαγή και τι θα φέρει μαζί της στο ΠΑΣΟΚ αλλά και στο συνολικό πολιτικό σκηνικό της χώρας. Ένα σενάριο που το καλοκαίρι έδειχνε ότι δεν μπορεί να συγκεντρώσει πολλές πιθανότητες πραγματοποίησης, σήμερα είναι σχεδόν γεγονός. Οι δημοσκοπήσεις, φαίνεται ότι έπαιξαν σημαντικό ρόλο. Ο Γιωργάκης είναι ο μόνος που μπορεί στη παρούσα συγκυρία, να δώσει με αξιοπρέπεια τη μάχη των εκλογών. Η πεποίθηση αυτή διαπερνά το «όλον» ΠΑΣΟΚ που θα έλεγε και ο Λαλιώτης. Και αυτό γιατί δίνει κάποια αισιοδοξία για τη διατήρηση της εξουσίας που για τους κυβερνητικούς και κομματικούς παράγοντες είναι αυτοσκοπός.

Η ίδια άποψη επικρατεί και τοπικά ανεξάρτητα αν όλοι το παραδέχονται ή όχι. Κάποιοι μάλιστα έχουν ανοιχτά προσχωρήσει στο στρατόπεδο του Παπανδρέου. Μεταξύ μας, μια χαρά είναι ο άνθρωπος, με το γέλιο του και τη καλή του κουβέντα. Οι λογιστές εκ Βρυξελλών κάπου εδώ τελειώνουν. Καιρός-όπως λένε αρκετοί Πασόκοι-να ξαναδούν τα πράγματα πιο ανθρώπινα και όχι μόνο μέσα από αριθμούς και στατιστικές. Είναι αυτό που είχε πει ο Γεώργιος Παπανδρέου πριν από αρκετά χρόνια, ότι «ευημερούν οι αριθμοί και δυστυχούν οι άνθρωποι». Πάντως ένα είναι βέβαιο, ότι το ΠΑΣΟΚ παραμένει απρόβλεπτο. Δεν ξέρεις πώς θα ελιχθεί για να αποφύγει τα δυσάρεστα. Λέμε, τώρα, γιατί εκεί που βρίσκεται σήμερα ούτε ο μακαρίτης δεν θα μπορούσε να το ξελασπώσει τελείως!

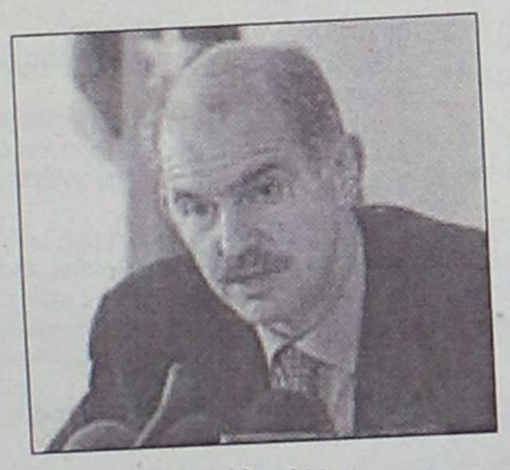

Αυτή η ιστορία έχει και άλλα ωραία. Όπως αυτό που διαβάσαμε ότι μπορεί να αλλάξει το ψηφοδέλτιο για να μπουν κάποιοι ή κάποιος από τους αναχωρητές! Αλλάζουν λέει τα πράγματα με το Γιώργο, οπότε το ξανασκέπτονται! Καλά, τόσο καιρό τι έκαναν, δεν είχαν πάρει χαμπάρι ότι κάτι μπορεί να αλλάξει και γι' αυτό έπρεπε να είναι προσεκτικοί; Και καλά, αλλού, άφησαν και καμιά θέση κενή για πάν ενδεχόμενο, ενώ εδώ σε μας, τις έκλεισαν όλες! Υπάρχει και το ψηφοδέλτιο Επικρατείας αλλά λέγεται ότι όλες τις θέσεις τις έχει καπαρώσει ο Σημίτης. Βάσανα που έχει η πολιτική! Σε δύο χρόνια, λογικά, θα έχουμε νέες εκλογές, οπότε ας περιμένουν.

Στη Νέα Δημοκρατία το ψηφοδέλτιο θα είναι έτοιμο μέχρι τις 10 Ιανουαρίου. Φοβούνται ραγδαίες εξελίξεις και γιαυτό αποφάσισαν να τελειώνουν με αυτές τις εκκρεμότητες. Μέχρι σήμερα τα πάντα είναι ρευστά σε σχέση με τις τέσσερις θέσεις του ψηφοδελτίου. Εκτός των δύο, όλοι οι υπόλοιποι παίζουν, άλλοι με λιγότερες πιθανότητες και άλλοι με περισσότερες. Σε κατ' ιδίαν συζητήσεις ο καθένας τους δηλώνει ότι έχει πάρει το πράσινο φως από τη Ρηγίλλης. Υπομονή, σε λίγες ημέρες θα γίνουν γνωστά τα ονόματα για να τελειώνουμε και με αυτή την ιστορία που ομολογουμένως παρατράβηξε.

Τίμησε ο κλήρος τα εγκαίνια του νέου πλοίου του Γεράσιμου Αγούδημου που έγιναν το βράδυ των Χριστουγέννων. Από τον πρωτοσύγκελο Αραβαντινό Παΐσιο, μέχρι τον ηγούμενο τις Ιεράς Μονής Θάρρι π. Αμφιλόχιο και καλόγριες από μοναστήρια της Ρόδου παρευρέθηκαν για να ευχηθούν στον καπετάν Μάκη. Παρόντες και ο νομάρχης μαζί με τον πρόεδρο του Νομαρχιακού Συμβουλίου Δωδεκανήσου. Απούσα η δημοτική αρχή. Μόνο ο δημοτικός σύμβουλος της παράταξης Χατζηευθυμίου Γιάννης Γιαννακάκης ήταν εκεί. Μπορεί ο δήμαρχος να απαξίωσε να παραστεί, όμως το παρόν το έδωσε ένας άλλος υποψήφιος δήμαρχος, ο Μιχάλης Κατσαρός! Παρών και ο Παπαμανέττας που ήθελε εκπτώσεις στα εισιτήρια για τους πολύτεκνους, κάτι που βέβαια ισχύει. Καλοτάξιδο το νέο καράβι το οποίο το καλοκαίρι θα πιάνει και Μύκονο, παρακαλώ.



Επωνύμως

Ομορφα χρόνια

Τούτες τις μέρες, θέλω δε θέλω αναπολώ στιγμές του παρελθόντος, τότε που πολλά πράγματα ήταν διαφορετικά. Τότε που η παραμονή Πρωτοχρονιάς είχε μια άλλη γέυση, που σήμερα φαίνεται να έχει χαθεί για πάντα. Παραμονή Πρωτοχρονιάς στο Ηράκλειο πριν από κάμποσα χρόνια, τότε που η ζωή ήταν στο ξεκίνημά της και φάνταζε αλλιώτικη στα μάτια μου. Και το Ηράκλειο, ήταν αλλιώτικο, πιο όμορφο, πιο ζεστό, λιγότερο δαιδαλώδες απ' ότι είναι σήμερα. Όμορφα χρόνια με τις μάξι φούστες και το ξεσάλωμα στους κεντρικούς δρόμους της πόλης. Η ιδιαιτέρα μου πατρίδα, ξέρετε, είχε ένα έθιμο –ελπίζω να το διατηρεί και σήμερα. Κάθε παραμονή του νέου χρόνου, όλοι, νέοι και μεγάλοι, ξεχύνονταν στους δρόμους με καραμούζες, νεροπίστολα και σφυράκια και καλωσόριζαν το καινούργιο χρόνο. Ο κεντρικός δρόμος έκλεινε μετά τις οχτώ το βράδυ και μέχρι τα μεσάνυχτα γινόταν το μεγάλο πανηγύρι. Σουλάτσο πάνω κάτω στην οδό Δημοκρατίας με ευχές σε γνωστούς και αγνώστους. Ένοιωθα τότε να ανήκω σε μια μεγάλη αγκαλιά που με το τίποτα σε απογείωνε. Και το έθιμο συμπληρωνόταν πάντα με την αγορά μπουγάτσας από τα μαγαζιά στη πλατεία Λιονταριών.



Γράφει
η Ρένα Βενιανάκη
revenianaki@yahoo.com

Ήταν αδιανόητο για όλους μας να βρισκόμασταν στο Ηράκλειο και να μην συμμετέχουμε σε αυτό το γλέντι που γινόταν από το τίποτα. Μόνο διάθεση υπήρχε και προσμονή για το νέο έτος που ελπίζαμε ότι θα ήταν καλύτερο από αυτό που έφευγε. Εποχές μοναδικές, ανεπανάληπτες. Τυχεροί όλοι όσοι τις ζήσαμε. Έχω χρόνια να κάνω πρωτοχρονιά στη πατρίδα μου και ίσως από εκεί να ξεπηδά αυτή η νοσταλγία. Γι' αυτά που έζησα, σε μια άλλη εποχή με άλλα χρώματα και παραστάσεις. Τώρα η ζωή έγινε επίπεδη. Αυτές οι αναμνήσεις είναι που την κάνουν ανεχτή, τέτοιες μέρες. Οι ρίζες του ανθρώπου τελικά ίσως είναι ό,τι πιο σημαντικό κουβαλά. Και αλίμονο αν τις χάσει. Χάθηκε. Χρόνια Πολλά και καλά.

Εκ Βαθέων

Η κοινωνία της ελευθερίας

Η είσοδος μας στον 21ο αιώνα ήταν εντυπωσιακή από απόψεως τεχνολογικής εξέλιξης, επιστημονικής προόδου και ανόδου του βιοτικού επιπέδου. Δεν ήταν όμως ανάλογα και τα βήματα σε άλλους τομείς. Ήδη δυο μεγάλοι πόλεμοι σηματοδότησαν τον κόσμο και δεν ξέρω πόσους άλλους θα προλάβουμε να δούμε.

Φυσικά όλα όσα ευχόμαστε κάθε χρόνο τέτοιες μέρες πάνε στον βρόντο, καθώς οι μεγάλοι του πλανήτη έχουν άλλα σχέδια για εμάς. Το ταπεινό μου μυαλό αδυνατεί πλέον να πιστέψει στην τυχαιότητα και στις καλές προθέσεις. Μη φανταστείτε όμως ότι πρόκειται να σας πω σενάρια καταστροφής ή θεωρίες συνωμοσίας, καθότι τα πράγματα κατά τη δική μου άποψη είναι πολύ πιο απλά απ' όσο θα θέλαμε να πιστέψουμε.

Πλέον δεν χρειάζεται να σε μαστιγώνει κάποιος για να θεωρείσαι δούλος. Το μόνο που χρειάζεται είναι να ελέγχει τη τσέπη σου, με απώτερες βλέψεις στον έλεγχο του μυαλού σου. Δεν χρειάζεται να σου φορέσουν χειροπέδες, ούτε να σου στερήσουν τη ψευδαίσθηση της ελευθερίας του χώρου.



Γράφει ο
ΘΑΝΟΣ ΖΕΛΚΑΣ
(e-mail: thaz@vip.gr)

Το μόνο που χρειάζεται είναι να σου δώσουν ένα κινητό τηλέφωνο και ξέρουν όλα όσα τους χρειάζονται. Ειδικά τώρα που έχουν και κάμερες πάνω έχουν και εικόνα. Έτσι την ίδια ώρα που παίζεις με αυτό το κομψό μαραφέτι καταχωρείσαι στις λίστες που πρέπει να καταχωρηθείς.

Το γουστάρεις όμως φίλε μου το κινητό. Το πήρες για να σε βρίσκουν! Κι όπως «έφαγες» το παραμύθι με το κινητό, έτσι έφαγες και το παραμύθι της πιστωτικής κάρτας, έτσι και το παραμύθι του «εορτοδάνειου». Και όλοι είστε ικανοποιημένοι. Και εσύ που θα κάνεις αξιοπρεπείς γιορτές και ο «Μεγάλος Αδελφός» ή οι «Μεγάλες Αδελφές» κατά το δοκούν που σε ελέγχουν. Διότι άπαξ και ελέγξουν τα οικονομικά σου, ελέγχουν και τη δράση σου, άρα και τη σκέψη σου. Τόσο απλά είναι.

Ναι φίλε μου! Δεν πρόκειται πια να έρθει κανένας με το πιστόλι στον κρόταφο να σου επιβάλει τι να κανείς (όχι ακόμα τουλάχιστον!). Αφού έχεις υπογράψει για 60 άτοκες δόσεις με υποθήκη το σπίτι σου, ποιος ο λόγος να λερώσουν τα χέρια τους;

Ζούμε στην κοινωνία της ελευθερίας. Γκρεμίζουμε τους ηθικούς φραγμούς. Καταλύουμε ότι μας δένει με το παρελθόν μας. Αμφισβητούμε αξίες που ίσως παλιότερα να έλεγαν κάτι. Γιατί όλα αυτά είναι συντήρηση, ενώ εμείς είμαστε προοδευτικοί!

Δεν πεινάς πια φίλε μου! Δεν πας πια με τα πόδια στη δουλειά σου! Δεν χρωστάς το νοίκι στη σπιτονοικοκυρά! Δεν έχεις να ξεχρεώσεις το τεφτεράκι του μπακάλη! Είσαι πια σύγχρονος πολίτης! Δεν θα έπρεπε όμως να πληρώσεις ένα κόστος για αυτή σου την ελευθερία;

Δεν θέλουμε να σκέφτεσαι φίλε μου. Σκέφτονται άλλοι για εσένα. Πιο σοφοί από εσένα. Πιο ικανοί από εσένα. Πιο πλούσιοι από εσένα. Εσύ μόνο θέλουμε να πατάς κουμπάκια και να θυμάσαι τα PIN που σου δώσαμε. Τι είναι; Τετραψήφια νουμεράκια. Απλά πράγματα.

Και στο κάτω κάτω δηλαδή τι σε νοιάζει εσένα τι θ' απογίνει αυτός ο κόσμος; Σάμπως για πάντα πρόκειται να ζήσεις; Κοίτα εκεί να περνάς καλά όσο μπορείς. Για όλα τ' άλλα εσένα δε σου πέφτει λόγος.

Η κοινωνία της ελευθερίας! Πολύ μεγάλη σύλληψη του ανθρωπίνου πνεύματος και τόσο μα τόσο προσαρμόσιμη στη δημοκρατία. Κάθονται πάνω της σαν ένα κομμάτι που της έλλειπε και τάχα την εκσυγχρονίζουν!

Ναι! Είναι πρόοδος η αμφισβήτηση! Είναι πρόοδος η ανατροπή! Είναι όμως πρόοδος όταν εκσυγχρονίζουμε αυτό που πραγματικά μας βαραίνει και όχι αυτό μας κρατά σε εγρήγορση. Προχωράμε μπροστά με την πείρα του παρελθόντος. Δεν προχωράμε μπροστά καίγοντας κάποια πράγματα που άλλοι θυσιάστηκαν για να υπερασπίσουν.

Η αλήθεια είναι μόνο μια! Όλοι μας είμαστε περαστικοί από αυτή τη ζωή. Μια καινούργια χρονιά έρχεται. Μια χρονιά προστέθηκε στην πλάτη μας. Είναι θέμα επιλογών δικών μας πόσο λαμπρές θα είναι οι επόμενες χρονιές. Αλλά χρειάζεται στόχος και θάρρος για να πολεμήσουμε όσα μας καταδυναστεύουν. Αλλιώς περαστικοί θα μένουμε όσα χρόνια κι αν περάσουν...

Πολιτιστικές διαδρομές

... Μηνάς Αντ. Μελάς: "Το δοξάρι της Καρπάθου"

Ο **Μηνάς Αντ. Μελάς**, 79 χρόνων, κατάγεται από τις **Μενετές Καρπάθου** και είναι λαϊκός οργανοπαίκτης, παίζει λαούτο και λύρα αλλά κυρίως είναι ο πρώτος βιολιτζής στο νησί του. Εμαθε να παίζει με τον **Ιωάννη Παπουτσάκη** απο το **Οθος** όπου πήγαινε με τα πόδια για το μάθημα.

«Δύσκολες εποχές, οι Αγγλοι στο νησί κι αυτός, στα 20 του χρόνια, αστυνομικός στην Κάσο και τελώνης στην Κάρπαθο. Γρήγορα δήλωσε παραίτηση, προτιμώντας την "μεγάλη του ανάγκη", το βιολί».

"... Μέχρι σήμερα, που θυμάται και εκμυστηρεύεται στην "Ελευθεροτυπία":

- «Η καλύτερη εποχή για το βιολί, ήσαν οι χρονιές από το '46 ώς το '55. Πολυήμερα γλέντια χωρίς επίσημη αφορμή, δίσκοι γεμάτοι χιλιάρικα, κατάδες... Κάθε μέρα γιορτή στα καφενεία της Αρκάσας και σε όλα τα χωριά που με καλούσαν».

Και όχι μόνο, διότι:

- «Στην Αμερική με προσκάλεσαν τρεις φορές να παίξω. Στη Φλόριντα και στο Μόντρεαλ του Καναδά. Από τη Φλόριντα μόνο έκανα αρκετές χιλιάδες δολάρια. Πολλά λεφτά έβγαζε το επάγγελμά μου τότε και μ' αυτά σπούδασα τα δυο μου παιδιά».

Και σήμερα, τώρα, πού πάει η λαϊκή μας μουσική;

-«Το χωριό το παρήκμασε η εξέλιξη. Δεν υπάρχουν πια τα γλέντια με τους νέους να τραγουδάνε. Τώρα κάθονται απλά για λίγο και βιάζονται να φύγουν για τα κέντρα. Λυπάμαι πολύ, αλλά δεν μπορώ να κάνω τίποτα».



Μηνάς Αντ. Μελάς, ο πρώτος βιολιτζής της Καρπάθου

Ας είναι... Να και η μαντινάδα που ξεχωρίζει:

-«Εχει ανθρώπους δυο γροσιών/ έχει και δυο στο γρόσι,/ έχει και στο χιλιόγροσο/ και ο που 'χει γνώση ας νιώσει»!

Εχει τυπώσει δυο κασέτες, μα σήμερα μόνο μία μπορεί να βρεθεί, εκείνη με τη φωνή της Αθανασίας από την Αρκάσα και του Νικήτα από τον Ολυμπο. Ομως, φυλάει ακόμη δυνάμεις, επειδή θέλει να ηχογραφήσει καινούργιο υλικό με «άγνωστες» μαντινάδες και να παίξει (για την οικογένεια) μόνο με το ξύλο του δοξαριού

«χωρίς χορδές, όπως το έκανα πολλές φορές και κανείς δεν καταλάβαινε τη διαφορά»!

Απολογισμός;

-«Απόλυτα ευχαριστημένος. Δεν έβλαψα κανένα, δεν χρωστάω σε κανένα και έκανα μια δουλειά που την αγαπούσα».

.... Μηνάς Αλεξιάδης, ρομαντική τζαζ από την Κάρπαθο

*«Ο πιανίστας από την **Κάρπαθο**, ο **Μηνάς Αλεξιάδης** αποτελεί χειροπιαστή απόδειξη ότι οι συναισθηματικώς μεστότερες εκφράσεις αναδύονται μέσα από την τέχνη ανθρώπων που επιλέγουν την απλότητα, αφού γνωρίσουν τα όριά τους, κατακτώντας μια υψηλού επιπέδου μουσική τέχνη, συγκροτημένη με βάση τα θεωρητικώς ανώτερα γνωρίσματα της λόγιας σύνθεσης κι ενδεχομένως εντρυφώντας και στην πειραματική δημιουργία. Βέβαια, η έννοια της απλότητας είναι σχετική σε αυτές τις αιθέριες "παραλλαγές" για πιάνο, σίνθι, μπάσο, πνευστά, κρουστά και δύο γυναικείες φωνές που δομούνται με άξονα τον όρο "Συνακρόαση" και συνθέτουν στον προσωπικό του δίσκο **"Stories among friends"**, ένα από τα μελωδικώς και ηχητικώς πλουσιότερα έργα τζαζικού, κλασικού και "περιβαλλοντικού" ρομαντισμού.*



(Αργύρης Ζήλος)

... Είκοσι χρόνια "Συμιακό Θέατρο"

Αύριο το βράδυ στις 8.30, στο Εθνικό Θέατρο, το **Συμιακό Θέατρο** παρουσιάζει μια αναδρομή με αποσπάσματα από τις διάφορες παραστάσεις που έχει δώσει μέχρι τώρα.

Θα προβληθεί επίσης η μαγνητοσκοπημένη παράσταση της **"Λυσιστράτης"**, που παίχθηκε το 1983.

... Μιχάλης Κουμπιός: "Μεταμφιέσεις" από την Τήλο

Οι **"Μεταμφιέσεις"** είναι ο τρίτος προσωπικός *"ηχοσκηνοθετικός"* δίσκος, του εκ Τήλου μουσικοσυνθέτη **Μιχάλη Κουμπιού**, που ακολούθησε την **"Τήλο"** και το **"Αναμμα"**.

Για τον δίσκο αυτό γράφει ο μουσικοκριτικός **Χρήστος Τσανάκας:**

«Οι Ταοϊστές ισχυρίζονταν ότι η κωμωδία της ζωής θα μπορούσε να γίνει πιο ενδιαφέρουσα αν ο καθένας μας διεφύλασσε τη μοναδικότητά του.

Αναζητώντας το μυστικό της επιτυχίας στην προσωπική του σχέση με ό,τι αγαπά, ο συνθέτης - ηχοσκηνοθέτης Μιχάλης Κουμπιός διαφυλάσσει διακριτικά τη μοναδικότητά του μέσα στο πλούσιο χαρμάνι στιλιστικών και πολιτισμικών αναφορών, το οποίο δίνει απρόσμενη γεύση και άρωμα στις "Μεταμφιέσεις". Ωστόσο δεν κρατά τα πράγματα ακριβώς στη σωστή τους διάσταση, αφού τα μεταμφιέζει διαρκώς σε κάτι άλλο, φορώντας τους μουσικές μάσκες μιας άλλης ηπείρου, ενός άλλου μουσικού ιδιώματος ή μιας άλλης εποχής.

Ετσι, σε αυτό το οικουμενικό μασκέ πάρτι, χορικά αρχαιοελληνικού δράματος συνάδουν με λάτιν βάκχους, με άφρο Μούσες ή με βικτωριανά ξωτικά. Αραγε, μέσα στο στροβίλισμα των εθνικών χρωμάτων και των συλλογικών συναισθημάτων αφήνεται χώρος να αναπνεύσει και το πρωτότυπο, το απροσδόκητο, το καινούργιο; Με την παιγνιώδη έλευση που περιγράφουμε τόση ώρα...»

Οικόθεν

Αρχίζει το "colpo grosso"

"ΕΤΑ" Α.Ε.: "Τουριστικές" κατοικίες στο Γκολφ Αφάντου

... ένοχη σιωπή της τοπικής καθεστωτικής νομενκλατούρας

Κατατέθηκε την περασμένη Τρίτη (23 Δεκεμβρίου) η αίτηση για την εισαγωγή των μετοχών της **Ελληνικά Τουριστικά Ακίνητα Α.Ε.** στην Κύρια Αγορά του Χρηματιστηρίου Αθηνών.

*«**Με ανακοίνωσή της η εταιρεία τονίζει** πως με την εισαγωγή της στο Χρηματιστήριο Αθηνών η ΕΤΑ Α.Ε. ως διαχειρίστρια ακίνητης περιουσίας ανοίγει νέους δρόμους για τον εκσυγχρονισμό των εταιρειών real estate με οφέλη τόσο για τους επενδυτές οι οποίο θα συμμετέχουν σε χαρτοφυλάκιο ακινήτων δυνάμενοι να ρευστοποιήσουν χωρίς πώληση του ακινήτου, όσο και για τις εταιρείες που θα αντλούν κεφάλαια για την ανάπτυξη ακινήτων.*

***Η Ελληνικά Τουριστικά Ακίνητα Α.Ε.** διαχειρίζεται ένα χαρτοφυλάκιο δικαιωμάτων επί ακινήτων έκτασης περίπου 70.000 στρεμμάτων, που αριθμεί 357 περιουσιακά στοιχεία διεσπαρμένα σε όλη την Ελλάδα. Ειδικότερα η εταιρεία έχει δικαιώματα διοίκησης και διαχείρισης επειχερηματικών μονάδων, χρήσης και εκμετάλλευσης σχολαζουσών εκτάσεων και διαχείρησης μισθωτικών συμβάσεων.*

***Ωστόσο, το επόμενο διάστημα θα αρχίσει η διαδικασία παραχώρησης** σε άλλους φορείς του ελληνικού Δημοσίου και σε Οργανισμούς Τοπικής Αυτοδιοίκησης περίπου 130 περιουσιακών στοιχείων (περίπου το 1/3 εκ του συνόλου) που βρίσκονται υπό τη διαχείρισή της και κρίθηκε ότι λόγω περιορισμών και δεσμεύσεων (νομικών, περιβαλλοντικών, αρχαιολογικών, πολεοδομικών κ.ά.) η αξιοποίησή τους θα ήταν αδύνατη ή οικονομικά ασύμφορη.*

***Παράλληλα, έχουν επιλεγεί 72 ακίνητα από τα πλέον** "ώριμα" του εταιρικού χαρτοφυλακίου, τα οποία θα αποτελέσουν την "επενδυτική ιστορία" της εταιρείας κατά την εισαγωγή της στο Χρηματιστήριο Αθηνών».*



... Πιρουέτα κάδου σκυβάλων!

... Εμείς είμαστε περίεργοι, αυτόν τον κήπο του Θέρμαι θα μας τον "χαρίσουν" ως μη αξιοποιήσιμο ή θα τον εντάξουν στα "φιλέτα", όπως το Γκολφ Αφάντου και την παραλία Τσαμπίκας;

• Βιαστική εισαγωγή της "ΕΤΑ" ΑΕ στο Χρηματιστήριο

Στην εβδομαδιαία εφημερίδα **"Ποντίκι"**, στις 18 Δεκεμβρίου δημοσιεύθηκε το παρακάτω *"προφητικό" άρθρο*, για την βιαστική κατάθεση ολόκληρο νομοσχεδίου (του πέμπτου κατά σειρά) για την **"ΕΤΑ" ΑΕ,** υπό μορφή... τροπολογίας σε άσχετο νομοσχέδιο, για τις νέες διαδικασίες πώλησης των ακινήτων που "διαχειρίζεται" η "ΕΤΑ" Α.Ε., και για την μετατροπή των εκτάσεων του ΕΟΤ σε... οικόπεδα, μεταξύ αυτών περιλαμβάνεται και το **Γκολφ Αφάντου**, με όρους δόμησης χαριστικούς στους νέους ιδιοκτήτες.

... Ετσι εξηγείται γιατί δεν προχώρησε ο διαγωνισμός της πώλησης του Γκολφ. Οι της "ΕΤΑ" Α.Ε. περίμεναν την τροπολογία!

«Μέσα στο όργιο των καταστροφικών για τη χώρα, το περιβάλλον και τη δημόσια περιουσία νομοσχεδίων που περνάνε αυτή την εποχή από τη Βουλή (Δασικό, Ολυμπιακό κ.ά.), την περασμένη Παρασκευή (11/12) κατατέθηκε ολόκληρο νομοσχέδιο για την ΕΤΑ Α.Ε. υπό μορφή... τροπολογίας στο σχέδιο νόμου "Μέτρα Αναπτυξιακής πολιτικής - αντικειμενοποίηση του φορολογικού ελέγχου και άλλες διατάξεις" που συζητήθηκε από τη Δευτέρα (15/12) έως χθες (17/12) στην Επιτροπή Οικονομικών της Βουλής.

Η τροπολογία αποδεικνύει ότι αληθεύουν οι φήμες για εσπευσμένη εισαγωγή της ΕΤΑ Α.Ε. στο Χρηματιστήριο και μάλιστα χριστουγεννιάτικα, παρ' ότι εκκρεμεί η έκδοση απόφασης από το ΣτΕ επί τεσσάρων αιτήσεων ακύρωσης της υπουργικής απόφασης για την έκδοση προμετόχων της ΕΤΑ Α.Ε. Η υπόθεση έχει δικαστεί στο ακροατήριο στις 27 Απριλίου 2003, έχει ήδη καθυστερήσει αρκετά και σύντομα αναμένεται η απόφαση.

Εάν το ΣτΕ κρίνει αντισυνταγματική την ιδιωτικοποίηση της ΕΤΑ Α.Ε., μετά την εισαγωγή της στο Χρηματιστήριο, τότε προκύπτει μείζον οικονομικό και πολιτικό πρόβλημα, ενώ θα είναι προφανής ο κίνδυνος για τους υποψήφιους επενδυτές.

Φημολογείται ότι ο φάκελος της ΕΤΑ Α.Ε. θα κατατεθεί στην Επιτροπή Κεφαλαιαγοράς εντός της εβδομάδας (έχει ήδη κατατεθεί αίτηση εισαγωγής) και ότι η έγκριση θα δοθεί μέσα στις γιορτές, πριν ακόμη ψηφιστεί η τροπολογία από την Ολομέλεια της Βουλής.

Από την άλλη πλευρά οι αντιδράσεις εναντίον της ΕΤΑ Α.Ε., αρχίζουν να παίρνουν πανελλαδικές διαστάσεις και οι τοπικές κοινωνίες άρχισαν να ενεργοποιούντια. Πρόσφατα κατατέθηκαν στο ΣτΕ τρεις προσφυγές κατά της πώλησης των Ξενία.

Επί της ουσίας, για να επιστρέψουμε στην τροπολογία - νομοσχέδιο για την ΕΤΑ ΑΕ, το πέμπτο στη σειρά, αυτό προβλέπει νέες καταστροφές στο περιβάλλον, αλλά και νέες παραχωρήσεις στα διαπλεκόμενα».

• Αλλάζει η διαδικασία πώλησης ακινήτων της ΕΤΑ Α.Ε.

«Η παρ. 10 της τροπολογίας, απλουστεύει τον τρόπο παραχώρησης της κυριότητας των προς πώληση εκτάσεων στην ΕΤΑ Α.Ε., προβλέπντας την έκδοση Κοινής Υπουργικής Απόφασης αντί για Πράξη Υπουργικού Συμβουλίου. Ακόμη αναφέρει ρητά και την περίπτωση της παραχώρησης της κυριότητας εκτάσεων του ΕΟΤ προκειμένου να πωληθούν κατοικίες με σύσταση οριζόντιας και κάθετης ιδιοκτησίας.

Το άρθρο 13 παρ. 5β του Ν. 2636/1998 επιτρέπει στην ΕΤΑ Α.Ε. την πώληση ή ανταλλαγή των περιουσιακών στοιχείων και των επιχειρηματικών μονάδων του ΕΟΤ με τις προϋποθέσεις της παρ. 17 του άρθρου 9 του Ν. 2837/2000, δηλαδή την παραχώρηση της κυριότητας στην ΕΤΑ Α.Ε. με Πράξη του Υπουργικού Συμβουλίου, που δημοσιεύεται στην Εφημερίδα της Κυβερνήσεως.

Η παρ. 1α της τροπολογίας προβλέπει:

«1.α. Αν για την εξυπηρέτηση των σκοπών της ΕΤΑ Α.Ε. και μέσα σε ένα έτος από την έναρξη ισχύος του νόμου αυτού, απαιτηθεί η απόκτηση κατά κυριότητα από αυτήν ενός ή περισσότερων από τα περιουσιακά στοιχεία του ΕΟΤ, των οποίων της έχει ανατεθεί η διοίκηση της διαχείρισης και ιδίως ξενοδοχειακών και τουριστικών εγκατάσεων και περιπτέρων, εγκαταστάσεων κάμπινγκ και εκτάσεων επί των οποίων μπορεί να ανεγείρονται και λειτουργούν τουριστικά καταλύματα που εμπίπτουν στις διατάξεις της παρ. 13 του άρθρου 39 του Ν. 3105/2003, η κυριότητα αποκτάται με κοινή απόφαση των Υπουργών Οικονομίας και Οικονομικών, Ανάπτυξης, Περιβάλλοντος, Χωροταξίας και Δημοσίων Εργων.

Η παράγραφος αυτή προβλέπει τη δυνατότητα να αποκτήσει κυριότητα η ΕΤΑ Α.Ε. για ένα χρόνο με κοινή υπουργική απόφαση. Ταυτόχρονα η παρ. 26 της τροπολογίας προβλέπει την κατάργηση της παρ. 17 του άρθρου 9 του Ν. 2837/2000, χωρίς να καταργείται και η διάταξη που επιτρέπει την πώληση. Τι σημαίνει αυτό; Οτι μετά τον ένα χρόνο η ΕΤΑ δεν θα μπορεί να πουλάει ή ότι θα μπορεί να πουλάει άνευ όρων. Ακόμη όμως κι αν δεν μπορεί να πουλάει, ένας χρόνος είναι υπεραρκετός για να της παραχωρηθεί η κυριότητα των πάντων».



... Πιρουέτα στουκαρισμένου φωτιστικού ιστού!

• Πωλούν το Γκολφ για οικόπεδο

«Πέραν όμως αυτών, όπως προκύπτει και από την ίδια την τροπολογία - νομοσχέδιο, η τουριστική ανάπτυξη της οποίας επαγγέλλεται η ΕΤΑ θα γίνει κυρίως μέσω της πώλησης τουριστικών (δήθεν) κατοικιών, οι οποίες καμία διαφορά δεν έχουν από τις κοινές κατοικίες. Τα γνωστά και άγνωστα σχέδια της ΕΤΑ Α.Ε. προβλέπουν "τουριστικές" κατοικίες για όλες σχεδόν τις μεγάλες ελεύθερες εκτάσεις του ΕΟΤ ανά την Ελλάδα, προσκομίζοντας τεράστια κέρδη στα μεγάλα συμφέροντα στα οποία πρόκειται να παραχωρηθεί η ΕΤΑ και συμβάλλοντας αρνητικά στην ανάπτυξη τουρισμού, λόγω της οικιστικής επιβάρυνσης του περιβάλλοντος.

***• Εχει εξαγγελθεί η κατασκευή κατοικιών προς πώληση στην Ανάβυσσο, στ' Αφάντου Ροδου και στα Λουτρά Καϊάφα** (παρ' ότι η περιοχή υπάγεται στον εθνικό κατάλογο Natura 2000).*

Η παρ. 13 του άρθρου 39 του Ν. 3105/2003 βαφτίζει τουριστικά καταλύματα τις κατοικίες που πρόκειται να κτιστούν στις εκτάσεις της ΕΤΑ Α.Ε. σε ποσοστό 35% της συνολικά δομούμενης έκτασης και το Π.Δ. 250 (ΦΕΚ 226/Α/26.9.2003) επιτρέπει την πώλησή τους, με σύσταση κάθετης και οριζόντιας ιδιοκτησίας. Το παραπάνω Π.Δ. έχει επίσης προσβληθεί στο ΣτΕ καθώς αντίκειται στους Ν. 947/79 και 1337/83 περί πολεοδομίας, οι οποίοι αποτελούν εκτελεστικούς νόμους του άρθρου 24 παρ. 2,3, 4 του Συντάγματος».

ΠΡΟΣΕΧΗΝΤΟ... ΠΑΡΑΣΧΗΝΤΟ

καινά (κενά)... δαιμόνια

ΠΟΛΙΤΙΚΑ - ΠΑΡΑΠΟΛΙΤΙΚΑ

Τα ρίχτερ, το επίκεντρο, τα θύματα και οι ζημιές

Δεν έγινε κουτουρού η επιλογή του κ. Ευθύμιου Λέκκα ως υποψήφιου βουλευτή με το ΠΑΣΟΚ. Στη Χαριλάου Τρικούπη αναζητούσαν εναγωνίως έναν καλό σεισμολόγο. Προφανώς για να τους λέει το βράδυ των εκλογών τα γνωστά υστερα από κάθε σεισμική δόνηση: δηλαδή πόσα τα Ρίχτερ, πόσα τα θύματα, πόσες οι υλικές ζημιές, πού το επίκεντρο και τι προβλέπεται για τα επόμενα, πάντα κρίσιμα δύο εικοσιτετράωρα.



Τελικά οι σεισμολόγοι είναι σαν τους καρδιοχειρουργούς· πίστωση δύο εικοσιτετραώρων ζητούν κι' αυτοί για να αποφανθούν τι γίνεται με τα μπάϊ πας και πώς λειτουργεί η μεταμοσχευθείσα χοιρινή μητροειδής βαλβίδα.

Το επί πλέον καλό με τον κ. Ευθ. Λέκκα είναι ότι διαθέτει σύγχρονο εξοπλισμό και σπανίως του ξεφεύγουν οι παρενέργειες από κάθε επιδρομή του εγκέλαδου!

Εδώ είμαι κι εγώ



Ως πικάπ αντίκα, κολλημένη στην εποχή του Νώε, δηλαδή στις Συμπολιτείες των Δημων και τον εκσυγχρονισμό των αναγκαστικών καταργηθεισών Κοινοτήτων εμφανίσθηκε στη συνέντευξη που έδωσε στο "Εσπέρια" την περασμένη Δευτέρα, ο κ. Κ. Καΐσερλης. Τα ίδια και τα ίδια, μ' έναν λόγο παρωχημένο και ξύλινο, ο εκ των υποψηφίων βουλευτών έδειξε μάλλον να πελαγοδρομεί και λιγότερο ότι κάτι καινούργιο έχει στο μυαλό του. Εδειξε πακτωμένος σε λιμνάζοντα νερά χωρίς να έχει απολύτως τίποτα στη διάθεσή του να προσφέρει. Πολλοί ήταν εκείνοι που αναρωτήθηκαν «γιατί ο κ. Καΐσερλης έδωσε αυτή τη συνέντευξη». Εύλογη η απορία, αλλά ευλόγως εύκολη και η απάντηση: απλώς ήθελε να πει και να δείξει ότι «να, εδώ είμαι κι εγώ».

Ας γνωρίζει όμως ότι παρά τα κόλπα που χρησιμοποίησε με το γνωστό αηδές και παλαιοκομματικό «κατόπιν ενεργειών μου...» ο λαός του επιφυλάσσει τέτοια ανώμαλη προσγείωση που ούτε καν μπορεί να την βάλει ακόμη ο νους του. Το δυστυχέστερο δε είναι ότι μετά τις εκλογές ούτε η Βάσω θα έχει τη δυνατότητα να τον ξαναπροσλάβει ειδικό σύμβουλό της έστω και επί θεμάτων διαχείρισης αδρανών υλικών!

...και άλλα "καινά (κενά)... δαιμόνια" στη σελίδα 6

ΠΙΑΝΟ - ΡΕΣΤΟΡΑΝΤ

Χρόνια πολλά Ευτυχισμένοι ο καινούργιοι χρόνοι

ΙΠΠΟΤΙΚΟΝ

Υγεία και Ευτυχία

Ρεβεγιόν Πρωτοχρονιάς

Μπροσκέτες με καπνιστό σολωμό και πατέ τυριών
***
Σούπα από κόκκινη κολοκύθα βελουτέ
***
Κρέπα με αστακό, γαρίδα και θαλασσινά με σάλτσα από χαβιάρι
***
Σαλάτα με σος Φιλαδέλφεια
***
Αγριογούρουνο με σάλτσα Matelot, πατάτες βουτύρου με δενδρολίβανο, ρύζι και Σάουερκραουτ
***
Τούρτα Black Forest
***
Καφές
***
Ποτήρι σαμπάνιας

Εκλεκτή κουζίνα... Ποικιλία ορεκτικών... Αψογο σέρβις... Υποδειγματική καθαριότητα... τα ατού του ΙΠΠΟΤΙΚΟΥ

Προγραμματίστε την έξοδό σας στο ΙΠΠΟΤΙΚΟΝ, τα επαγγελματικά σας ραντεβού ή και για μεζεδάκια μόνο

Στο τραγούδι η Ελευθερία Ροδίτη
Στο πιάνο ο Ηλίας Πεζουβάνης
Στο μπουζούκι ο Παναγιώτης

θα σας κρατούν συντροφιά με τραγούδια της παρέας

ΙΠΠΟΤΙΚΟΝ, στο μικρό συντριβάνι με τους Ιππόκαμπους •
Ρεζερβέ/Fax: 22410-25293

PIANO BAR

Χαμαμ

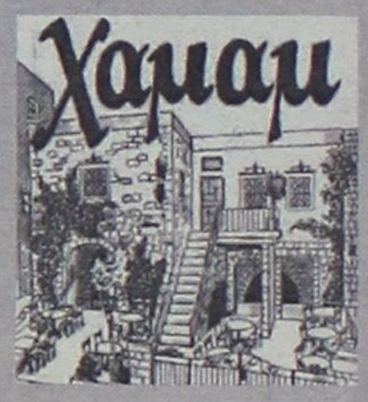

Τραγουδούν:
ΓΙΑΝΝΗΣ και ΛΕΥΤΕΡΗΣ ΒΑΣΙΛΑΡΑΚΗΣ

Σας εοχόμαστε
ΧΡΟΝΙΑ ΠΟΛΛΑ ΚΑΙ ΚΑΛΗ ΧΡΟΝΙΑ

Διεύθυνση: Αισχύλου 26 Π. Πόλη-Ρόδος
τηλ.: 6945490689 και 2241033242

KARAOKE PARTY

ΟΛΗ Η ΕΛΛΑΔΑ ΤΡΑΓΟΥΔΑΕΙ

Κάνετε το δικό σας party, τραγουδώντας ξένες & ελληνικές επιτυχίες. Τέλεια διασκέδαση για **bar, σχολεία ή απλούς φίλους ή Συλλόγους.** Στον δικό σας χώρο διοργανώστε διαγωνισμό ή απλώς περάσετε μία ευχάριστη βραδιά, τραγουδώντας.

Τιμές γνωριμίας

Πληρ. 6932 155284

Ταβέρνα

"Αμυγδαλιά"

Σας ευχόμαστε
Χρόνια Πολλά
και σας ενημερώνουμε ότι
κατά την περίοδο των εορτών
θα είμαστε ανοικτά ΚΑΘΗΜΕΡΙΝΑ
ΜΕΣΗΜΕΡΙ - ΒΡΑΔΥ

ΤΡΕΙΣ - ΙΑΛΥΣΟΣ
Τηλ. 22410-92925, 22410-64468

ΚΑΛΗ ΧΡΟΝΙΑ
Με το γούρι μας του 2004

ΤΑΥΡΟΚΑΘΑΨΙΑ
Δημιουργία εμπνευσμένη από σφραγιδόλιθο του 15ου αιώνα π.Χ. Απεικονίζει ένα από τα αρχαιότερα αθλήματα στη Μινωϊκή Κρήτη.



Σε ασήμι 925°, € 30.00
Σε χρυσό 18kt και ασήμι 925°, από € 50.00
Σε χρυσό 18kt, από € 110.00

ilias LALAoUNIS

ΡΟΔΟΣ
"ΜΙΧ. ΠΕΤΡΑΔΑΚΗΣ & ΣΙΑ" ΕΕ
ΠΛΑΤΕΙΑ ΜΕΓ. ΑΛΕΞΑΝΔΡΟΥ (ΜΟΥΣΕΙΟ)
τηλ. 22410 - 24793, 38616

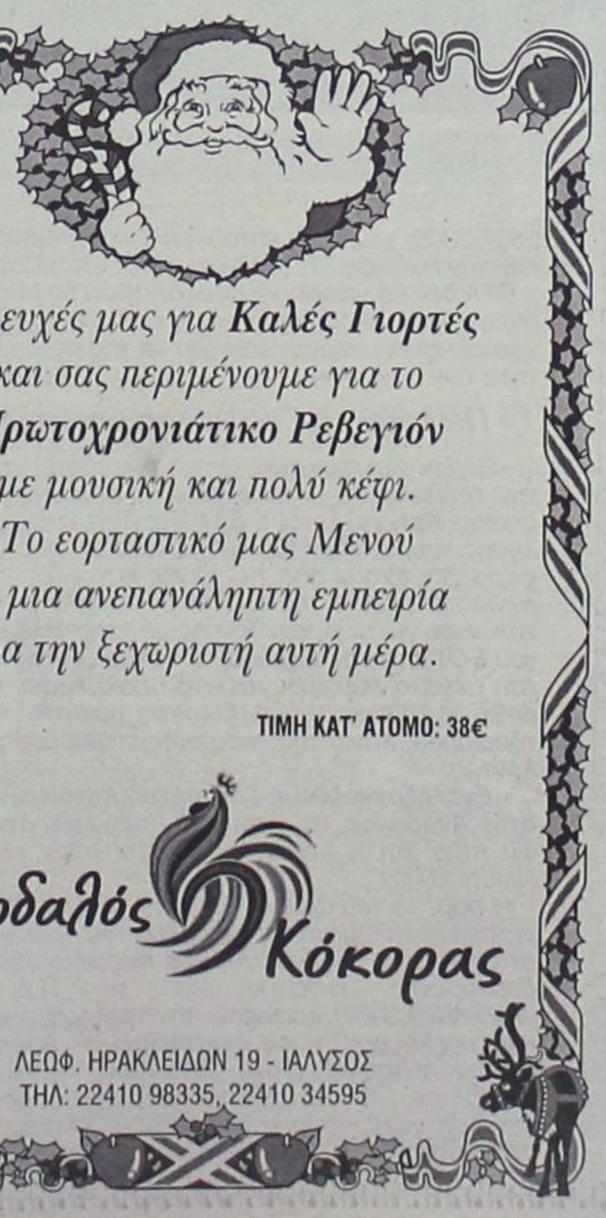

Τις ευχές μας για **Καλές Γιορτές**
και σας περιμένουμε για το
Πρωτοχρονιάτικο Ρεβεγιόν
με μουσική και πολύ κέφι.
Το εορταστικό μας Μενού
... μια ανεπανάληπτη εμπειρία
για την ξεχωριστή αυτή μέρα.

ΤΙΜΗ ΚΑΤ' ΑΤΟΜΟ: 38€

Παρδαλός Κόκορας

ΛΕΩΦ. ΗΡΑΚΛΕΙΔΩΝ 19 - ΙΑΛΥΣΟΣ
ΤΗΛ: 22410 98335, 22410 34595

Rodos Park SUITES HOTEL

The Lounge Room



Ένας χώρος ζεστός και φιλόξενος έτοιμος να σας προσφέρει στιγμές απόλαυσης καθ. όλη τη διάρκεια της ημέρας

• Απογευματινή πανδαισία γλυκών με την αγαπημένη σας ποικιλία τσαγιού ή καφέ
• Κάβα παλαιωμένων ουίσκι και κονιάκ με εκλεκτά πούρα τις βραδινές ώρες
δίπλα στο τζάκι και συντροφιά με απαλή μουσική

Ανοιχτά καθημερινά από 12.00 έως 24.00

Rodos Park Suites Hotel – Ρήγα Φεραίου 12
Τηλ. 22410-89700