ΕΤΟΣ ΙΔΡΥΣΕΩΣ: 1973

ΔΙΕΥΘΥΝΤΗΣ:
ΑΘ. ΜΑΡΑΣΙΩΤΗΣ

Τηλ. σύνταξης: 24610–75640
Τηλ. λογ/ρίου: 22210–75230
Fax: 22471–75641

ΓΝΩΜΗ

ΕΛΤΑ

ΔΕΥΤΕΡΑ
24 ΜΑΪΟΥ 2004
ΑΡΙΘΜΟΣ ΦΥΛΛΟΥ: 1.593
ΤΙΜΗ ΕΥΡΩ 0,90

ΕΒΔΟΜΑΔΙΑΙΑ ΕΦΗΜΕΡΙΔΑ ΤΗΣ ΔΩΔΕΚΑΝΗΣΟΥ

Θα τεθούν όροι και προϋποθέσεις

Δημογηφίσματα για τον "Καποδίστρια"

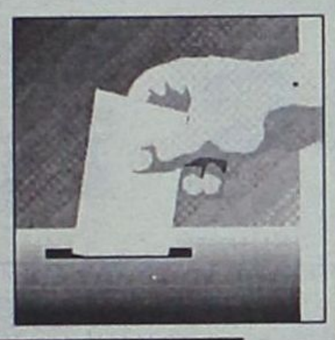

ΑΠΕΛΕΥΘΕΡΩΣΗ ΠΡΟΣΛΗΨΕΩΝ ΑΠΟ ΤΟΥΣ ΔΗΜΟΥΣ

Επανεξετάζεται η αναγκαστική συνένωση των Κοινοτήτων, αλλά όχι από μηδενική βάση. Θα απαιτούνται αυξημένες πλειοψηφίες για "αποσχίσεις". ΣΕΛ. 7

Αρθρο φωτιά για Σκανδαλίδη

"Εκτέλεση" από τον Πρετεντέρη



ΠΙΘΑΝΟΝ ΜΕ ΔΑΚΤΥΛΟ ΣΗΜΙΤΗ

Δριμύτατη επίθεση για καρεκλοκένταυρους και καλαμοκαβαλάρηδες, ως εάν να προσγειώθηκε σ' αυτή τη χώρα στις 7 Μαρτίου. ΣΕΛ. 8

Επίθεση κατά της ΑΝΕΚ

Εκρηκτική παραίτηση Γερονικόλα





ΣΗΜΕΡΑ ΕΚΛΟΓΗ ΝΕΟΥ

Δεν σεβαστήκατε απολύτως τίποτα. Εσείς είχατε όλες τις εξουσίες κι' εμείς μόνο τις ευθύνες. Διασύρατε και ευτελίσατε όλους μας κατά τρόπο πρωτοφανή. ΣΕΛ. 4

Μήτσης ακάθεκτος

• *Θα εφαρμοσθεί ο νόμος για κατεδάφιση;* ΣΕΛ. 5

Τώρα μελετούμε το μοντέλο που ακολούθησε στον τουρισμό!

Η ΤΟΥΡΚΙΑ μας έβαλε τα γυαλιά!

Η πρώτη Ρόδος έγινε έσχατη, η δε γείτων παράδειγμα!

ΟΜΟΛΟΓΙΑ ΟΛΟΚΛΗΡΩΤΙΚΗΣ ΑΠΟΤΥΧΙΑΣ

Επαναπαυθήκαμε με υπεροψία επί 20 χρόνια στις... δάφνες μας και ιδού τ' αποτελέσματα. Ο δικός μας τουρισμός βουλιάζει, ενώ στην Τουρκία καλπάζει, όπως καλπάζουν και οι τουριστικές επενδύσεις. Και ψάχνουμε να βρούμε το πώς και το γιατί! ΣΕΛ. 3



Ο κ. Δ. Αβραμόπουλος με τον τούρκο ομόλογό του

TOYOTA

ΑΝΑΚΟΙΝΩΣΗ

Η **ΤΟΥΟΤΑ ΕΛΛΑΣ ΑΒΕΕ** αποκλειστικός εισαγωγέας και διανομέας των προϊόντων ΤΟΥΟΤΑ για την Ελλάδα, πληροφορεί το κοινό και τους αγαπητούς ιδιοκτήτες αυτοκινήτων ΤΟΥΟΤΑ ότι η εταιρία «ΞΕΝΑΚΗΣ Α.Ε.Β.Ε.» είναι **ο νέος Εξουσιοδοτημένος Έμπορος ΤΟΥΟΤΑ** στα Δωδεκάνησα.

Η «ΞΕΝΑΚΗΣ Α.Ε.Β.Ε.» είναι έτοιμη να σας προσφέρει την **ποιότητα** και **εξυπηρέτηση** που μόνο η ΤΟΥΟΤΑ μπορεί να εγγυηθεί. Προσωρινά η «ΞΕΝΑΚΗΣ Α.Ε.Β.Ε.» θα λειτουργεί στα κάτωθι σημεία:

Έκθεση
Λ. Λίνδου 220
Τ.Κ.: 85 100, Ρόδος
τηλ: 22410 62211
fax: 22410 63555

Συνεργείο & Ανταλλακτικά
3ο χλμ. Λ. Ρόδου-Λίνδου
Τ.Κ.: 85 100, Ρόδος
τηλ: 22410 62200
fax: 22410 63555

Στις εγκαταστάσεις της «ΞΕΝΑΚΗΣ Α.Ε.Β.Ε.», θα βρείτε όλη την γκάμα των καινούργιων αυτοκινήτων ΤΟΥΟΤΑ καθώς και ανταλλαγές, γνήσια Ανταλλακτικά και Αξεσουάρ, ολοκληρωμένο Service και σύγχρονο τμήμα ασφαλειών. Το αφοσιωμένο στην ικανοποίηση του πελάτη και άριστα εκπαιδευμένο και καταρτισμένο προσωπικό της «ΞΕΝΑΚΗΣ Α.Ε.Β.Ε.» σας εγγυάται την άμεση, άψογη και άρτια εξυπηρέτηση κάθε αυτοκινητιστικής σας ανάγκης.

Σύντομα θα είμαστε στην ευχάριστη θέση να σας ενημερώσουμε για την έναρξη λειτουργίας των νέων υπερσύγχρονων εγκαταστάσεων της «ΞΕΝΑΚΗΣ Α.Ε.Β.Ε.».

ΤΟΥΟΤΑ Ελλάς α.β.ε.ε.
Λ. Ηρακλείου 455,
141 22 Ηράκλειο Αττικής

ΒΟΥΛΙΑΖΟΥΝ ΤΑ ΕΝΟΙΚΙΑΖΟΜΕΝΑ ΔΩΜΑΤΙΑ

Ολική φέτος η καταστροφή!

• *"Τα ξενοδοχεία εξευτέλισαν τις τιμές". Εμείς πού πάμε;"* ΣΕΛ. 2

ΕΥΡΩΕΚΛΟΓΕΣ

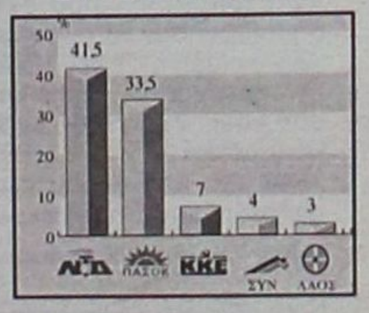

Πλήρης άπνοια

ΑΝΑΚΟΙΝΩΘΗΚΑΝ ΤΑ ΨΗΦΟΔΕΛΤΙΑ

Ούτε μυρωδιά ότι έρχονται σε είκοσι μέρες εκλογές. Μεγαλώνει η διαφορά της Ν.Δ. από το ΠΑΣΟΚ. ΣΕΛ. 10 και 35



ΗΜΕΡΟΛΟΓΙΟ

Δευτέρα 24 Μαΐου 2004
Συμεών οσίου

Ανατολή ηλίου: 05.08'
Δύση ηλίου: 19.36'
Σελήνη 6 ημερών

ΦΑΡΜΑΚΕΙΑ

Σήμερα διημερεύει το φαρμακείο του Γλεντή Κων/νου στην οδό Π. Μελά 40 και διανυκτερεύει το φαρμακείο του Περίδη Ιάκωβου στην οδό Θ. Σοφούλη 139.

ΒΕΝΖΙΝΑΔΙΚΑ

Σήμερα διανυκτερεύουν τα βενζινάδικα: Μιχαήλου Παν. (Χρ. Τσιγάντε), Ντανοβασίλης-Αυγενικός (Γ. Σεφέρη), Κοντομανώλης (Ιαλυσός), Τσουμπλέκας (Παραδείσι), Πιτροπάκη Μ. (Καλαβάρδα), Νικολουδάκη Τρ. (Κρητηνία), Κοιλιάς Αλ. (Αφάντου).

ΛΑΪΚΕΣ ΑΓΟΡΕΣ

Τετάρτη: στο Δημοτικό Νεκροταφείο.
Πέμπτη: στην οδό Βύρωνος
Παρασκευή: στην οδό Πτολεμαίων (Ανάληψη)
Σάββατο: στο Δημοτικό Νεκροταφείο.

ΔΡΟΜΟΛΟΓΙΑ ΠΛΟΙΩΝ

Σήμερα δεν αναχωρεί πλοίο της ΔΑΝΕ για νησιά-Πειραιά.

ΑΕΡΟΠΟΡΙΚΑ ΔΡΟΜΟΛΟΓΙΑ

ΟΛΥΜΠΙΑΚΗ ΑΕΡΟΠΟΡΙΑ

Από Ρόδο-Αθήνα
- Καθημερινά 07.10, 13.40
- Πέμπτη 20.10, 22.45
- Καθημερινά πλην Πέμπτης 19.40, 22.25
- Καθημερινά πλην Κυριακής 10.40

Από Αθήνα-Ρόδο
- Καθημερινά 05.30,12.00
- Πέμπτη 18.30, 21.05
- Καθημερινά πλην Πέμπτης 18.00, 20.45
- Καθημερινά πλην Κυριακής 09.00

Από Ρόδο-Θεσσαλονίκη
- Δευτέρα - Τετάρτη 09.45
- Πέμπτη 10.45
- Σάββατο 15.15
- ΔΕΥ-ΤΕΤ-ΠΑΡ-ΚΥΡ 16.10

Από Ρόδο-Ηράκλειο
- Δευτέρα - Παρασκευή-Κυριακή 17.45
- Τρίτη - Πέμπτη 18.30
- Τετάρτη - Σάββατο 19.20

ΑΠΟ ΗΡΑΚΛΕΙΟ-ΡΟΔΟ
- Δευτέρα-Παρασκευή-Κυριακή 19.05
- Τρίτη-Πέμπτη 19.50
- Τετάρτη - Σάββατο 20.40

Από Ρόδο-ΚΑΡΠΑΘΟ
- ΔΕΥ-ΠΕΜ-ΠΑΡ-ΣΑΒ 07.00, 10.40
- Τετάρτη-Κυριακή 10.40, 14.20

Από Ρόδο-Κάσο
- ΔΕΥ-ΠΕΜ-ΠΑΡ-ΣΑΒ 07.00
- Τετάρτη-Κυριακή 10.40

Από Ρόδο-ΚΑΣΤΕΛΟΡΙΖΟ
- ΔΕΥ-ΤΕΤ-ΠΑΡ-ΣΑΒ-ΚΥΡ 07.10

ΑΠΟ ΡΟΔΟ-ΧΙΟ
- Τρίτη στις 10.40 και Πέμπτη στις 10.45'

Ρόδος-Μυτιλήνη
- Δευτέρα-Τετάρτη στις 09.45, Τρίτη στις 10.40', Πέμπτη στις 10.45' και Σάββατο στις 15.15

ΡΟΔΟΣ- ΣΑΜΟΣ
- Τρίτη στις 10.40', Σάββατο στις 15.15

Ρόδος-Λήμνος
- Δευτέρα-Τετάρτη στις 09.45', Τρίτη στις 10.40', Πέμπτη στις 10.45' και Σάββατο στις 15.15'

AEGEAN AIRLINES & CRONUS

ΑΠΟ ΡΟΔΟ-ΑΘΗΝΑ
Καθημερινές πτήσεις 14.15-16.30-19.50-22.40

ΑΠΟ ΑΘΗΝΑ-ΡΟΔΟ
Καθημερινά πτήση 05.30-08.45-14.50-18.10-21.00

ΑΠΟ ΡΟΔΟ-ΗΡΑΚΛΕΙΟ
Καθημερινά πτήση 763-14.30

ΑΠΟ ΗΡΑΚΛΕΙΟ-ΡΟΔΟ
Καθημερινά πτήση 764-16.05

ΑΠΟ ΡΟΔΟ-ΘΕΣΣΑΛΟΝΙΚΗ
Καθημερινά πτήση 10.20

ΑΠΟ ΘΕΣΣΑΛΟΝΙΚΗ-ΡΟΔΟ
Καθημερινά πτήση 12.20

Χρήσιμα τηλέφωνα κρατήσεων: (22410) 24400.

Το θέμα της ημέρας

Θα φουντάρουν όσοι έχουν χρέη σε τράπεζες

ΟΛΙΚΗ καταστροφή για τα ενοικιαζόμενα η φετινή άσχημη σεζόν

Επίθεση κατά ξενοδόχων που «νοικιάζουν δωμάτια με πρωινό με 7 και 8 ευρώ την ημέρα». Καταντήσαμε ζούγκλα!

Σε «κατάσταση ομηρίας» βρίσκονται από την αρχή της τουριστικής περιόδου οι ιδιοκτήτες ενοικιαζομένων δωματίων σε όλο το νησί της Ρόδου. Παρά το γεγονός πώς από φέτος λειτουργούν με τα ειδικά σήματα του ΕΟΤ, κάτι το οποίο έβαλε τάξη στην άναρχη κατάσταση που επικρατούσε μέχρι και πέρυσι και ότι στην συντριπτική τους πλειοψηφία οι ιδιοκτήτες έχουν προχωρήσει σε ριζικές ανακαινίσεις των διαμερισμάτων τους ξοδεύοντας υπέρογκα ποσά μετά τη «συμβουλή» των tour operators» οι κρατήσεις που έχουν μέχρι στιγμής είναι ελάχιστες, ενώ είναι πάρα πολλοί οι ιδιοκτήτες που δεν έχουν κλείσει συμβόλαιο με κάποιον ταξιδιωτικό οργανισμό.

«Οι ιδιοκτήτες των ενοικιαζομένων δωματίων εισπράττουν τα αποτελέσματα των πιέσεων που ασκούν οι tour operators στα ξενοδοχεία» δήλωσε στη «Γ» ο κ. Μηνάς Νικολάου αντιπρόεδρος της Ομοσπονδίας Ενοικιαζομένων δωματίων Δωδεκανήσου.

«Οταν οι ξενοδόχοι κλείνουν με τα τουριστικά γραφεία δωμάτιο με πρωινό ή γεύμα με αμοιβή έξι και επτά ευρώ ημερησίως, είναι αναμενόμενο να μένουν κλειστά τα ενοικιαζόμενα καθώς δεν έχουν τη δυνατότητα να ακολουθήσουν αυτές τις τιμές. Και μπορεί οι ξενοδόχοι λόγω του αριθμού των δωματίων να μπορούν έστω και με αυτές τις τιμές να κρατάνε ανοικτά τα ξενοδοχεία εμείς όμως με μαθηματική ακρίβεια οδηγούμαστε σε πτώχευση».

Τα ανωτέρω δεν αποτελούν «διαμαρτυρίες» από αυτές που έχουμε συνηθίσει να ακούμε από εκπροσώπους διαφόρων κλάδων

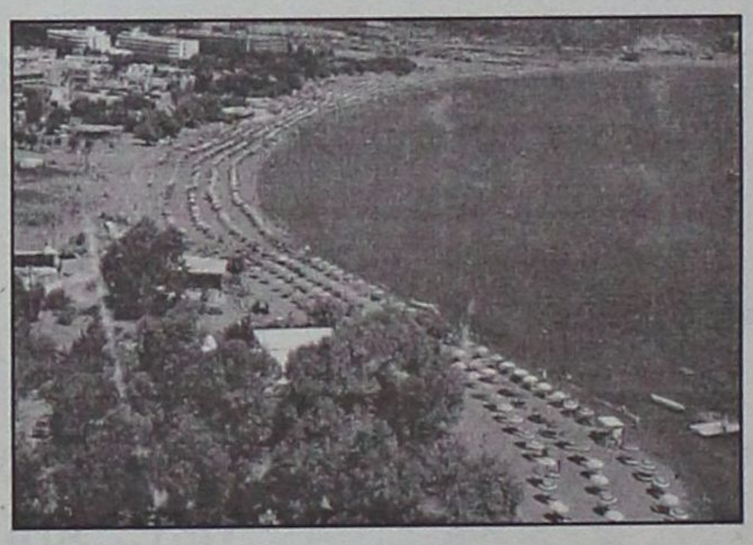

αλλά την ωμή πραγματικότητα.

Με τα δεδομένα που ισχύουν σήμερα στον Ροδιακό τουρισμό είναι σίγουρο ότι δεκάδες χιλιάδες ενοικιαζόμενα δωμάτια θα παραμείνουν φέτος κλειστά και εκατοντάδες ιδιοκτήτες θα αναγκαστούν να αλλάξουν δραστηριότητα.

Η κατάσταση είναι ιδιαίτερα δραματική στην επαρχία της Ρόδου.

Οι χαμηλές τιμές που προσφέρουν τα ξενοδοχεία σε συνδυασμό με την «γκετοποίηση» που έχει δημιουργήσει το σύστημα «all inclusive» έχει φέρει στα πρόθυρα νευρικής κρίσης τους ιδιοκτήτες ενοικιαζομένων.

Και δεν αναφερόμαστε σε τουριστικά απομακρυσμένες περιοχές αλλά ακόμα και σε αυτές που θεωρούνται «άκρως τουριστικές».

Στην περιοχή της Ιξιάς, στα Τριάντα και στη Θολό είναι σίγουρο ότι φέτος δεκάδες μονάδες ενοικιαζομένων θα παραμείνουν κλειστές καθώς κρίνεται ασύμφορο να λειτουργήσουν.

Πολύ μεγάλο πρόβλημα καταγράφεται επίσης στην περιοχή του Φαληρακίου και στα Κολύμπια. Αντίθετα στην πόλη της Ρόδου, εξαιτίας κυρίως της κακής κατάστασης που βρίσκονται τα περισσότερα ξενοδοχεία υπάρχει μία σχετική κίνηση στα ενοικιαζόμενα που απέχει όμως πάρα πολύ από το να θεωρηθεί ικανοποιητική.

Μπορεί αυτή η κατάσταση να ανατραπεί; Σε περίπτωση που η πορεία του ροδιακού τουρισμού εξαρτάται από τα «κέφια» των υπευθύνων των τουριστικών οργανισμών, η απάντηση στο ανωτέρω ερώτημα είναι σαφέστατα όχι.

«Η μόνη μας ελπίδα είναι η υλοποίηση των όσων εξαγγέλλονται από την πολιτεία για ενίσχυση της προβολής του τουριστικού μας προϊόντος και για προσπάθεια άφιξης τουριστών με όρους πολύ καλύτερους από αυτούς που επιβάλλουν οι μεγάλοι τουριστικοί οργανισμοί» δηλώνει ο κ. Νικολάου.

«Αισιοδοξούμε ότι με τις πρωτοβουλίες που υποσχέθηκε να αναλάβει ο υπουργός Τουρισμού κ. Αβραμόπουλος και με την νέα αντίληψη που φαίνεται ότι επικρατεί στην Κυβέρνηση, θα υπάρξει καλυτέρευση της κατάστασης. Σε αντίθετη περίπτωση οδηγούμαστε σαν κλάδοι σε αφανισμό. Και αν κλείσουν τα ενοικιαζόμενα οι επιπτώσεις γενικότερα από στον τουρισμό θα είναι πολύ μεγάλες. Αυτό πρέπει να το καταλάβουν όλοι ανεξάρτητα αν αδιαφορούν για τον κλάδο πιστεύοντας προφανώς ότι είμαστε οι φτωχοί συγγενείς», κατέληξε ο εκπρόσωπος των ενοικιαζομένων.

Επί τάπητος σήμερα η ανεργία στους ξεν/λους

Τα ιδιαίτερα οξυμένα προβλήματα που αντιμετωπίζουν αυτή την περίοδο όλοι οι κλάδοι των εργαζομένων στα ξενοδοχεία και στα επισιτιστικά επαγγέλματα της Ρόδου αναμένεται να τεθούν "επί τάπητος" κατά τη σημερινή συνδιάσκεψη που θα γίνει στο Εργατικό Κέντρο της Ρόδου.

Παράλληλα θα συζητηθούν όλα τα θέματα που έχουν σχέση με την υπογραφή της πανελλήνιας σύμβασης εργασίας η οποία θεωρείται ότι θα ανοίξει τον δρόμο για την υπογραφή της τοπικής σύμβασης.

Το σωματείο εργαζομένων στα ξενοδοχεία και τα επισιτιστικά καταστήματα καλεί όλους τους εργαζόμενους να πάρουν μέρος στη σημερινή συνδιάσκεψη, όπου θα παρευρεθεί και ο πρόεδρος της Ομοσπονδίας.

ΔΕΧΟΝΤΑΙ ΤΟ ΚΟΙΝΟ

Ο Νομάρχης Δωδεκανήσου Γιάννης Μαχαιρίδης και οι Βοηθοί Νομάρχη Στάθης Κουσουρνάς και Νίκος Ζωίδης δέχονται το κοινό κάθε Τρίτη και Πέμπτη, από τις 11.00-13.00 το μεσημέρι.

ΤΑΞΙ

ΡΑΔΙΟ ΤΑΞΙ: 2241-0-64712, 2241-0-64790.

ΧΡΗΣΙΜΑ ΤΗΛΕΦΩΝΑ

ΝΟΣΟΚΟΜΕΙΟ:	2241-0-80000
ΑΜΕΣΗ ΔΡΑΣΗ ΠΥΡ/ΚΗΣ:	199
ΛΙΜΕΝΑΡΧΕΙΟ:	2241-0-22220, 2241-0-27695
ΒΛΑΒΕΣ Δ.Ε.Η.:	125
ΒΛΑΒΕΣ Ο.Τ.Ε.:	121
ΑΜΕΣΗ ΔΡΑΣΗ:	100
ΒΛΑΒΕΣ ΥΔΡΕΥΣΗΣ:	2241-0-68750, 2241-0-68755
ΝΟΜΑΡΧΙΑ:	2241-0-46502
ΠΕΡ/ΚΗ Δ/ΝΣΗ	2241-0-38174
ΔΗΜΟΣ:	2241-0-46200
ΔΗΜ. ΕΠΙΧ. ΚΑΘΑΡ.:	2241-0-77600
ΥΠΗΡ. ΑΠΟΚΟΜΙΔΗΣ:	2241-0-61057
ΤΡΟΧΑΙΑ:	2241-0-26480
ΠΛΗΡΟΦ. Ο.Τ.Ε.:	131
ΔΕΛΤΙΟ ΚΑΙΡΟΥ:	149
ΛΑΧΕΙΑ:	1444
ΠΡΟΠΟ - ΛΟΤΤΟ:	1444
ΡΟΔΑ:	2241-0-26300
ΚΤΕΛ:	2241-0-27706
Ο.Α.Ε.Δ.:	2241-0-23265
Ι.Κ.Α.:	2241-0-64912
ΤΑΞ.Υ.:	2241-0-68701, 2241-0-68702
ΟΛΥΜΠΙΑΚΗ:	2241-0-24555
Δ.Α.Ν.Ε.:	2241-0-43150
ΕΡΓΑΤ. ΚΕΝΤΡΟ:	2241-0-24730
CRONUS AIRLINES	2241-0-25444
AEGEAN AIRLINES	2241-0-98345

ΚΤΕΟ

- Από την 1η Μαΐου έως και τις 30 Ιουλίου, παντός είδους οχήματα με αριθμούς κυκλοφορίας ΡΟΒ 5001 έως και 5500.
- Σημειώνεται, επίσης, ότι θα ελέγχονται όσα οχήματα υποχρεούνται, βάσει παλιότερων προγραμμάτων πρόσκλησης.
- Κατά τον μήνα Αύγουστο δεν θα εκτελούνται τεχνικοί έλεγχοι οχημάτων από το ΚΤΕΟ.

Η ΓΝΩΜΗ

Εβδομαδιαία Εφημερίδα της Ρόδου
Ετος Ιδρύσεως 1973
ΕΚΔΟΤΗΣ
Δ. Τσοπανάκης
ΔΙΕΥΘΥΝΤΗΣ
Αθ. Μαρασιώτης
ΑΘΛΗΤΙΚΑ
Μανόλης Μπάτης,
Νικήτας Κουσκούσης
ΓΡΑΦΕΙΑ ΣΥΝΤΑΞΗΣ
Μάρκου Μαλλιαράκη 11
Τηλ.2241-0- 24610,
2241-0-75640
Fax (22410) 75641
ΛΟΓΙΣΤΗΡΙΟ - ΔΙΑΦΗΜΙΣΕΙΣ
Μάρκου Μαλλιαράκη 11
Τηλ. 2241-0-22210
2241-0-75230
Fax (22410) 22471

ΠΡΟΣΚΛΗΤΗΡΙΑ ΓΑΜΩΝ-ΒΑΠΤΙΣΕΩΝ

Με ένα τηλεφώνημα και **χωρίς καμία επιβάρυνση** θα βρεθούμε κοντά σας για να διαλέξετε ένα από τα δεκάδες όμορφα προσκλητήρια από οίκους της Αθήνας και της Θεσσαλονίκης.

Υπεύθυνος:
Απόκοτος Νίκος
Τηλ. 22410 /95584-92770
6947010501

Μας άφησε πίσω και τώρα γαχνόμαστε!

Στο "μικροσκόπιο" το μοντέλο τουριστικής ανάπτυξης της Τουρκίας

Ετοιμάζει νέο πλάνο επιθετικής πολιτικής με μεγάλες επενδύσεις μακράς κλίμακας

Εκ του σύνεγγυς και με ιδιαίτερο ενδιαφέρον, πλην όμως διακριτικά, παρακολουθούν ο υπουργός Τουρισμού και το επιτελείο του τις αλματώδεις κινήσεις που πραγματοποιεί η Τουρκία την τελευταία τριετία στον τομέα του τουρισμού, τόσο από πλευράς πολιτικής και θεσμικών πλαισίων, όσο και από πλευράς ειδικών υποδομών και τουριστικής κίνησης.

Παρακολούθηση που καθίσταται αναγκαία, αφενός επειδή η γείτων έχει εδραιωθεί πια στο διεθνές στερέωμα των μεγαλύτερων τουριστικών αγορών και σταδιακά κατακτά ολοένα και μεγαλύτερα μερίδια και αφετέρου, επειδή η θέση "ανασυγκροτούμε την εθνική τουριστική πολιτική εκ μηδενικής βάσης", που τείνει να μετεξελιχθεί πλέον σε δόγμα του υπουργού Τουρισμού, απαιτεί ενδελεχή μελέτη όλων των επιτυχημένων τουριστικών μοντέλων ανάπτυξης διεθνώς, γειτνιαζόντων και μη προορισμών.

Την προσοχή του κ. Δ. Αβραμόπουλου, που φέρεται διατεθειμένος να αξιοποιήσει σε ικανό βαθμό τόσο την από ετών φιλική σχέση προσωπικά με τον Τούρκο πρωθυπουργό Ταγίπ Ερντογάν, όσο και την πιο πρόσφατη αλλά, κατά τα φαινόμενα πολλά υποσχόμενη, γνωριμία του μ τον ομόλογό του υπουργό Τουργκούτ Μουμτσού, έχουν κεντρίσει δύο πτυχές της τουρκικής τουριστικής πολιτικής.

Πρώτον, ο τρόπος με τον οποίο οι Τούρκοι οργανώνουν, υλοποιούν και συντηρούν το θέμα της προβολής και διαφήμισης του τουρισμού τους στις διεθνείς αγορές, μεγάλες και μικρές, και κυρίως οι μέθοδοι που χρησιμοποιούν στις δημόσιες σχέσεις και στην έμμεση διαφήμιση. Τομείς όπου κυριολεκτικά δεν αφήνουν καμία ευκαιρία να περάσει ανεκμετάλλευτη, με πλέον πρόσφατο παράδειγμα τον... "οργασμό" τουριστικής προβολής που εκδηλώθηκε με τη διοργάνωση της Eurovision.

Δεύτερον, τις τολμηρές ομολογουμένως τομές που προωθούν στο ισχύον θεσμικό πλαίσιο για τις ξένες επενδύσεις στην Τουρκία αλλά και γενικότερα τη μεθοδικότητα που τους χαρακτηρίζει στην οργάνωση και ανάπτυξη ειδικών τουριστικών υποδομών και εναλλακτικών μορφών τουρισμού. Ως επιμέρους αλλά βαρύνουσα παράμετρος αυτού του πλέγματος, εξετάζεται και η μεθοδολογία των σχέσεων συνεργασίας των Τούρκων με τους πανίσχυρους tour operators και τα κίνητρα που κατά καιρούς και κατά το δοκούν τους παρέχουν. Βεβαίως, η Τουρκία απολαμβάνει στο ζήτημα αυτό την ελευθερία κινήσεων που προσφέρει το γεγονός ότι βρίσκεται, ακόμα, εκτός της ζώνης του ευρώ και παραμένει ανεπηρέαστη από τους κοινοτικούς περιορισμούς...

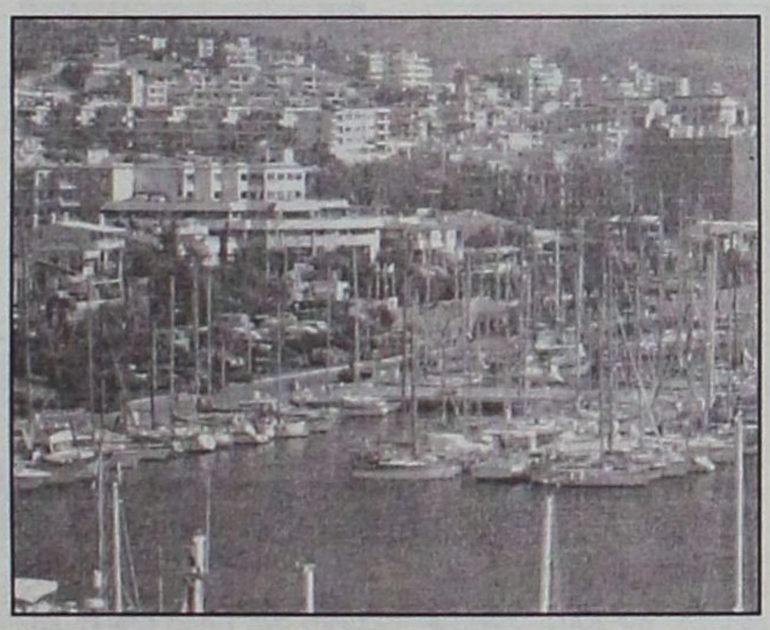

Η αλήθεια είναι ότι τα πρώτα τεχνοκρατικά και θεωρητικά συμπεράσματα στα οποία καταλήγουν ο κ. Αβραμόπουλος και οι συνεργάτες του, συνοδεύονται από μια συναισθηματική διαπίστωση μάλλον αποκαρδιωτική. Οτι δηλαδή η συμβολική θέση του Ελληνα υπουργού Τουρισμού απέναντι στον ομόλογό του, υπό μία αποστασιοποιημένη αντικειμενική διεθνή οπτική γωνία, θα μπορούσε να κριθεί μειονεκτική: Η "υπανάπτυκτη και ισλαμίζουσα" Τουρκία προσφέρει γη και ύδωρ στον τουρισμό και την τουριστική ανάπτυξη, πραγματοποιώντας θεσμικά και ουσιαστικά άλματα, η "ευρωπαϊκή" και τουριστικά "πολύπειρος" Ελλάδα υστερεί και διαρκώς υπολείπεται. Και αυτό, ασχέτως του βαθμού που δύναται να ισχύει, δεν είναι απλώς κάτι που πρέπει απαραιτήτως να "πνιγεί" εν τη γενέσει του, αλλά να μην υφίσταται ούτε καν ως υπόνοια ή υποβόσκουσα ένδειξη.

Επί της ουσίας, επισημαίνουμε ότι η τουρκική κυβέρνηση έχει εξαγγείλει την υλοποίηση ενός μεγαλεπήβολου προγράμματος αποκρατικοποιήσεων, στο πλαίσιο του οποίου ξένοι επενδυτές θα μπορούν στο εξής να αγοράζουν προς αξιοποίηση προνομιακές εκτάσεις σε διάφορες περιοχές της χώρας. Ως γνωστόν, μέχρι πρότινος, καμία ξένη επένδυση δεν μπορούσε να υλοποιηθεί στην Τουρκία εάν στο σχετικό επιχειρηματικό σχήμα δεν υπήρχε ως ισότιμος συνέταιρος Τούρκος επιχειρηματίας (ή φορέας).

Σύμφωνα με νέο θεσμικό πλαίσιο που προωθείται, θα προκηρυχθούν διεθνείς προσκλήσεις εκδήλωσης ενδιαφέροντος για 80 επιλεγμένες εκτάσεις, παράκτιες οι περισσότερες, στην περιοχή της Ταρσούς, σε απόσταση 20-30 λεπτών από το αεροδρόμιο των Αδάνων. Στόχος της τουρκικής κυβέρνησης είναι να αναπτύξει μια καθαρά τουριστικά προσανατολισμένη περιοχή, ανάλογη με αυτήν του Belek, με τη διαφορά ότι οι όποιοι επενδυτές θα έχουν πλέον και ιδιοκτησιακά δικαιώματα στις εκτάσεις.

Πολύ σύντομα, η κυβέρνηση της Τουρκίας θα παραχωρήσει σε επενδυτές επτά εξαιρετικά προνομιακές εκτάσεις δεκάδων χιλιάδων στρεμμάτων στο Belek, στο Colakli, στο

Συνέχεια στη σελ. 38



Ο υπ. Τουρισμού κ. Δημ. Αβραμόπουλος με τον Τούρκο ομόλογό του κ. Τ. Μουμτσού σε πρόσφατη συνάντησή τους στην Κωνσταντινούπολη

MACROVITA

Φυσικός Βασιλικός Πόλτος

Ο Βασιλικός Πολτός Μελισσών είναι η ζωντανή δύναμη της φύσης, το πιό πολύτιμο δώρο της στον ταλαιπωρημένο από τον ακατάστατο και εξαντλητικό τρόπο ζωής, σύγχρονο άνθρωπο.



- Προσφέρει ΜΑΚΡΟΖΩΙΑ, σωματική και ψυχική ΥΓΕΙΑ, σωστότερη ΑΝΑΠΤΥΞΗ και ΥΨΗΛΟΤΕΡΗ ΑΠΟΔΟΣΗ στις σπουδές και στον αθλητισμό.
- Ανανεώνει τις σωματικές και πνευματικές ΔΥΝΑΜΕΙΣ, αυξάνει την ΑΝΤΟΧΗ, τη ΣΕΞΟΥΑΛΙΚΗ ΔΡΑΣΤΗΡΙΟΤΗΤΑ, τη ΓΟΝΙΜΟΤΗΤΑ και αναζωογονεί τους ΗΛΙΚΙΩΜΕΝΟΥΣ ΟΡΓΑΝΙΣΜΟΥΣ

Οσο πιό φρέσκος είναι ο Βασιλικός Πολτός, τόσο περισσότερο ακέραιες διατηρούνται οι ευεργετικές του ιδιότητες. Η «MACROVITA» παρέχει για το Βασιλικό Πολτό της μοναδική εγγύηση ΓΝΗΣΙΟΤΗΤΑΣ, ΑΓΝΟΤΗΤΑΣ και ΦΡΕΣΚΑΔΑΣ.

Στα Φαρμακεία & στα Καταστήματα Υγιεινής Διατροφής

ΠΕΡΙΣΣΟΤΕΡΕΣ ΠΛΗΡΟΦΟΡΙΕΣ ΓΙΑ ΤΟ ΒΑΣΙΛΙΚΟ ΠΟΛΤΟ ΑΛΛΑ ΚΑΙ ΓΙΑ ΤΑ ΦΥΣΙΚΑ ΚΑΛΛΥΝΤΙΚΑ ΒΑΣΙΛΙΚΟΥ ΠΟΛΤΟΥ MACROVITA ΣΤΑ ΤΗΛΕΦΩΝΑ 210-25.23.380, 210-25.29.384 ΚΑΙ ΣΤΟ FAX 210-25.11.294

Η No 1 αλυσίδα ηλεκτρικών ειδών στην Ελλάδα

Ευκαιρίες...x2

Για σας που θελετε περισσότερες ευκαιρίες

Τηλεόραση PLASMA 42"

SAMSUNG

ΜΕ ΝΕΑ ΧΑΜΗΛΟΤΕΡΗ ΤΙΜΗ

Μόνο € 3.999,00 Μετρητοίς

ή με €89,00 το μήνα

Βρήκατε φθηνότερα: Επιστρέφουμε τη διαφορά στο Διπλάσιο

ΚΩΤΣΟΒΟΛΟΣ

x2 ...για σας!

Εθνικής Αντιστάσεως& Τσαλδάρη

Τηλ.: (22410) 75.510

PROMISE

✓ Οργάνωση Εκδηλώσεων
✓ Επίβλεψη
✓ Events planing

Η εταιρεία **PROMISE**, ειδικευμένη στην οργάνωση ποικίλων εκδηλώσεων βρίσκεται κοντά σας για κάθε εκδήλωση: σεμινάρια, ομιλίες, εκθέσεις, γεύματα εργασίας, χοροεσπερίδες, κοσμικά γεγονότα, εγκαίνια, οργανώσεις γάμων, βαπτίσεων, πάρτι γενεθλίων, Bachelor πάρτι και ότι έχει σχέση με προβολή. Είμαστε στην διάθεση σας για κάθε συνεργασία. Ενα ραντεβού θα σας πείσει!

ΔΗΜΗΤΡΗΣ ΖΟΡΜΠΑΛΑΣ

ΑΘΗΝΑ: Σερρών 12 Γαλάτσι 11147, Τηλ: 2102920514
ΗΡΑΚΛΕΙΟ: Βάρνης 13 71305, Τηλ: 2810881480
ΡΟΔΟΣ: Αμαράντου 43 85100, Τηλ: 2241077178
Fax: 2241023058, Κιν: 6974329494
www.e-Promise.gr
e-mail:dzorbalas@e-promise.gr

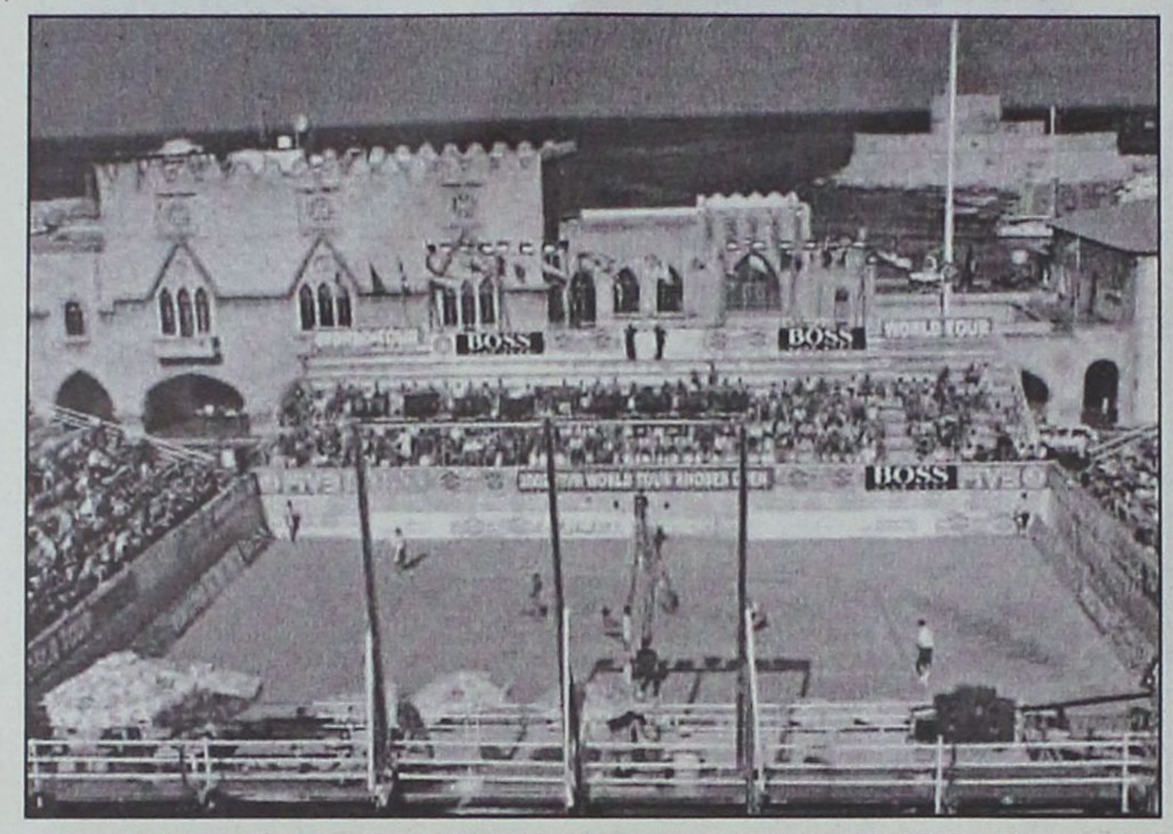

Προβολή και διαφήμιση της Ρόδου σε 89 χώρες

Μετάδοση εικόνας μέσω του Eurosport

Το παγκόσμιο τουρνουά beach volley γυναικών που διεξήχθη στη Ρόδο από τις 19 Μαΐου έως χθες το βράδυ στάθηκε για άλλη μία φορά αφορμή για προβολή και διαφήμιση του νησιού σε 89 χώρες του κόσμου. Το διεθνές αθλητικό κανάλι Eurosport μετέδωσε χθες το μεσημέρι ζωντανά τους δύο ημιτελικούς και φυσικά τον μικρό και μεγάλο τελικό της διοργάνωσης. Συμφωνα λοιπόν με τις μετρήσεις, οι δύο ημιτελικοί (που έπαιξαν μαγνητοσκοπημένοι από την ΕΤ3 δύο ώρες αργότερα) αναμεταδίδονταν ταυτόχρονα σε 17 χώρες, ενώ ο αριθμός διπλασιάστηκε κατά την διεξαγωγή του μεγάλου τελικού. Είναι χαρακτηριστικό πως οι συνδρομητές της NOVA ήταν "μάρτυρες" της ταυτόχρονης ζωντανής μετάδοσης από το Eurosport. Μάλιστα, η κάλυψη ήταν κάτι παραπάνω από άρτια, ενώ τα πλάνα από τη Ρόδο ήταν πράγματι εντυπωσιακά.

Οσον αφορά στην πανελλήνια κάλυψη των αγώνων, η ΕΤ3 μετέδωσε μαγνητοσκοπημένους τους ημιτελικούς δύο ώρες μετά την πραγματική ώρα διεξαγωγής, ενώ μετέδωσε ζωντανά τον μικρό τελικό. Ο μεγάλος τελικός θα μεταδοθεί σήμερα στις 16.30 σε μαγνητοσκόπηση, ενώ σε συμφωνία που έχει κάνει το κρατικό κανάλι με την διεθνή Ομοσπονδία, θα "παιχθεί" ένα βίντεο μισής ώρας με high lights από τη διοργάνωση μέσα στην εβδομάδα.

Grammy
ΠΑΙΔΙΚΑ - ΒΑΠΤΙΣΤΙΚΑ
ΚΑΛΟΚΑΙΡΙΝΑ ΠΑΚΕΤΑ ΒΑΠΤΙΣΗΣ
ΚΟΜΠΛΕ
ΦΟΡΕΜΑ/ΚΟΥΣΤΟΥΜΙ, ΠΑΠΟΥΤΣΙΑ, ΚΑΛΤΣΕΣ, ΠΕΤΣΕΤΕΣ
ΜΥΡΟΠΑΝΟ, ΕΣΩΡΟΥΧΑ, ΣΕΤ ΛΑΔΙΟΥ
ΛΑΜΠΑΔΑ, ΚΟΥΤΑ (ΑΠΛΗ - ΚΑΛΑΘΙ - ΒΑΛΙΤΣΑ)
1ο ΠΑΚΕΤΟ:
ΑΠΟ !!! 280€ ΔΩΡΟ!!! 30 ΤΕΜΑΧΙΑ ΜΠΟΜΠΟΝΙΕΡΕΣ
2ο ΠΑΚΕΤΟ:
ΑΠΟ !!! 330€ ΔΩΡΟ!!! 30 ΤΕΜΑΧΙΑ ΜΠΟΜΠΟΝΙΕΡΕΣ
2ο ΠΑΚΕΤΟ:
ΑΠΟ !!! 370€ ΔΩΡΟ!!! 40 ΤΕΜΑΧΙΑ ΜΠΟΜΠΟΝΙΕΡΕΣ
ΠΡΟΓΡΑΜΜΑΤΙΣΤΕ ΑΠΟ ΤΩΡΑ ΤΗΝ ΒΑΠΤΙΣΗ
ΠΟΥ ΠΡΟΚΕΙΤΑΙ ΝΑ ΚΑΝΕΤΕ ΤΟ ΚΑΛΟΚΑΙΡΙ
ΚΛΕΙΝΟΝΤΑΣ ΕΓΚΑΙΡΑ ΚΑΠΟΙΟ ΑΠΟ ΤΑ ΠΑΡΑΠΑΝΩ ΠΑΚΕΤΑ
Grammy
ΚΑΡΠΑΘΟΥ 6 ΡΟΔΟΣ (έναντι Στοάς Ροίκου)
Τηλ: 22410 28785

ΝΕΑ ΤΑΚΤΙΚΗ ΓΡΑΜΜΗ ΚΟΝΤΕΙΝΕΡ
ΑΠΕΥΘΕΙΑΣ ΡΟΔΟ ΑΠΟ ΒΟΡΕΙΟ ΕΥΡΩΠΗ
ΑΜΒΕΡΣΑ - ΡΟΤΕΡΝΤΑΜ - ΡΟΔΟ
ΦΟΡΤΩΣΗ 14/6/2004 και κάθε 14 του ΜΗΝΑ
ΠΑΡΑΔΟΣΗ 8-10 ΗΜΕΡΕΣ
Ενημερώνουμε τους αξιότιμους εμπόρους/εισαγωγείς της Δωδεκανήσου ότι από 14/6 ξεκινάει η νέα απευθείας γραμμή ΚΟΝΤΕΙΝΕΡ από Βόρεια Ευρώπη
Αναλαμβάνουμε τη μεταφορά container 20'+40' καθώς και χύμα φορτίο σε κιβώτια ή παλέτες.
ΠΛΗΡΟΦΟΡΙΕΣ ΝΑΥΛΩΝ / ΚΡΑΤΗΣΕΙΣ
RODOS SHIPPING AGENCY
ΜΙΧΑΛΗΣ ΡΟΔΙΤΗΣ
ΤΗΛ. 2241031933 ΦΑΞ 2241031933 e-mail: mroditis@hol.gr
ΚΙΝΗΤΟ: 6937144633

Σήμερα συνεδριάζει το δ.σ. για την εκλογή αντικαταστάτη του

Με οργισμένη επιστολή παραιτήθηκε ο Τζακ

Προς ΑΝΕΚ: ταπεινωτικές, υβριστικές και απαράδεκτες οι ενέργειές σας. Εσείς είχατε την εξουσία, εμείς δε μόνο τις ευθύνες

Με βασικό θέμα τη συμπλήρωση της θέσης του προέδρου της ΔΑΝΕ μετά την παραίτηση που υπέβαλε ο Τζακ Γερονικόλας την περασμένη Παρασκευή, συνεδριάζει σήμερα το πρωί το Δ.Σ. της εταιρείας με το βλέμμα στραμμένο στην Γ.Σ. της ερχόμενης Πέμπτης.

Η κατάσταση στη ΔΑΝΕ παραμένει θολή και το ενδιαφέρον πλέον εστιάζεται στα όσα θα γίνουν κατά τη διάρκεια της ετήσιας Γ.Σ. η οποία έχει οριστεί για την Πέμπτη 27 Μαΐου στις 12 το μεσημέρι στην αίθουσα του Ακταίον.

Μετά την υποβολή -της φημολογούμενης επί ημέρες- παραίτησης του κ. Τζακ Γερονικόλα από τη θέση του προέδρου αλλά και από μέλος του Δ.Σ., η ΑΝΕΚ υποχρεούται να προχωρήσει στην συμπλήρωση του Δ.Σ. πριν από την αυριανή συνεδρίαση στην οποία θα εγκριθεί ο κατάλογος των μετοχών που θα λάβουν μέρος στην Γ.Σ. Μάλιστα υπήρξαν και αρκετές διαβουλεύσεις στελεχών της ΑΝΕΚ με τοπικούς παράγοντες, προκειμένου να εξευρεθεί άτομο για τη συμπλήρωση του συμβουλίου.

Οι δίαυλοι επικοινωνίας ανάμεσα στους εδώ παράγοντες της ΔΑΝΕ και στους Κρητικούς έχουν σταματήσει τελείως το τελευταίο διάστημα, κάτι που φαίνεται και από την επιστολή παραίτησης του κ. Γερονικόλα, την οποία παρουσιάζει σήμερα η "Γνώμη". Ο μέχρι πρότινος πρόεδρος της ΔΑΝΕ -μετά από ένα μεγάλο διάστημα διαφαινόμενης συνεργασίας με την ΑΝΕΚ- στην επιστολή του κάνει λόγο γιά ενέργειες μειωτικές στο πρόσωπό του από τους εκπροσώπους του στρατηγικού επενδυτή,



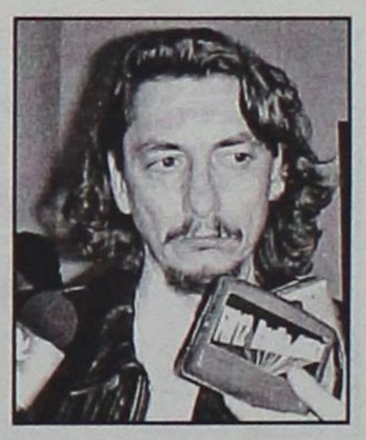

ενώ αιτιολογεί την παραμονή του στο συμβούλιο.

Η επιστολή του κ. Γερονικόλα με ημερομηνία 21η Μαΐου 2004 προς τα μέλη του Δ.Σ. της ΔΑΝΕ έχει ως εξής:

«Σας γνωρίζω την απόφασή μου που ήδη είχα υποβάλει στο άτυπο συμβούλιο της 17/5/04 και με την παρούσα μου υποβάλω την παραίτησή μου από την προεδρία και από μέλος του Διοικητικού Συμβουλίου, ως έσχατο μέσο προάσπισης της αξιοπρέπειας και της προσωπικότητάς μου, από πράξεις και ενέργειες των εκπροσώπων του στρατηγικού επενδυτή που μετέχουν ως μέλη στο Διοικητικό Συμβούλιο της ΔΑΝΕ, τις οποίες θεωρώ ταπεινωτικές, μειωτικές, υβριστικές, απαράδεκτες και πρωτόγνωρες για τα δρώμενα στις Ανώνυμες Εταιρείες. Δεν πιστεύω δε να υπάρχει άλλο παρόμοιο προηγούμενο. Δεν έζησα δε ποτέ μεγαλύτερη προσβολή.

Στα δύο (2) Διοικητικά Συμβούλια που είχα συγκαλέσει 27-4-2004 και 18-5-2004 για την ανάγκη λήψης άμεσων αποφάσεων, εν τούτοις μέλη του Διοικητικού Συμβουλίου απαξιούν να προσέλθουν καίτοι ευρίσκονται από την προηγούμενη στη Ρόδο (26/4), καθώς επίσης και για το συμβούλιο της 18/5 αν και εγγράφως διαβεβαιώνουν ότι συμφωνούν αντί της 12ης μεσημβρινής της 18-5-2004, η συνεδρίαση να πραγματοποιηθεί την 18.00 ώραν της ιδίας ημέρας, κατόπιν αιτήματος μέλους του Διοικητικού Συμβουλίου.

Αποκορύφωμα της διάθεσης για την αντιμετώπιση των σοβαρών προβλημάτων που απασχολούν την εταιρεία αποτελεί η από 17/5/2004 επιστολή του μέλους του Διοικητικού Συμβουλίου κ. Γιάννη Βαρδινογιάννη, στην οποία **αν και αποδέχεται πλήρως την κρισιμότητα και το επείγον των θεμάτων που είχαν προγραμματιστεί να συζητηθούν** σε δύο Διοικητικά Συμβούλια, εντούτοις λάμψατε διά της απουσίας σας.

Ειδικότερα, όπως καλώς γνωρίζετε, η παραμονή μου στη θέση του προέδρου του Διοικητικού Συμβουλίου, προέκυψε ως απαίτηση και οφείλεται σε παράκληση των υποψηφίων νέων επενδυτών και ως ανάγκη για την επιτυχή ολοκλήρωση των διαπραγματεύσεων - στις οποίες συμμετείχε και η ΑΝΕΚ- και στη διερεύνηση των δυνατοτήτων εισδοχής των νέων επενδυτών.

Επισημαίνω δε ότι η παρουσία και συμμετοχή μου στις αποφάσεις και τις ενέργειες ήταν τυπική ιδιαίτερα το τελευταίο διάστημα, αφού όλες τις αρμοδιότητες τις συγκέντρωσε με δική σας ευθύνη ο αναπληρωτής γενικός διευθυντής. Εγώ είχα μόνο τις ευθύνες.

Παρόμοιες ενέργειες δημιουργούν ένα κλίμα υποβάθμισης και απαξίωσης των προσώπων της Διοίκησης της Εταιρείας, την οποία ελέγχει απόλυτα με το 42% ο στρατηγικός επενδυτής.

Αποχωρώντας από τη ΔΑΝΕ, την οποία υπηρέτησα με μοναδικό γνώμονα τη βιωσιμότητά της, την εξασφάλιση αξιοπρεπούς ενδοσυγκοινωνίας των μικρών νησιών της Δωδεκανήσου, τη διατήρηση των θέσεων εργασίας του προσωπικού ξηράς και των πλοίων και το συμφέρον των μετόχων, θέλω να υπογραμμίσω την πίστη μου για την ανάγκη ύπαρξης της εταιρείας στο χώρο της Δωδεκανήσου, ως μέσο ανάπτυξης και άρσης της απομόνωσης των νησιών μας.

Με εκτίμηση
Ιάκωβος Γερονικόλας».

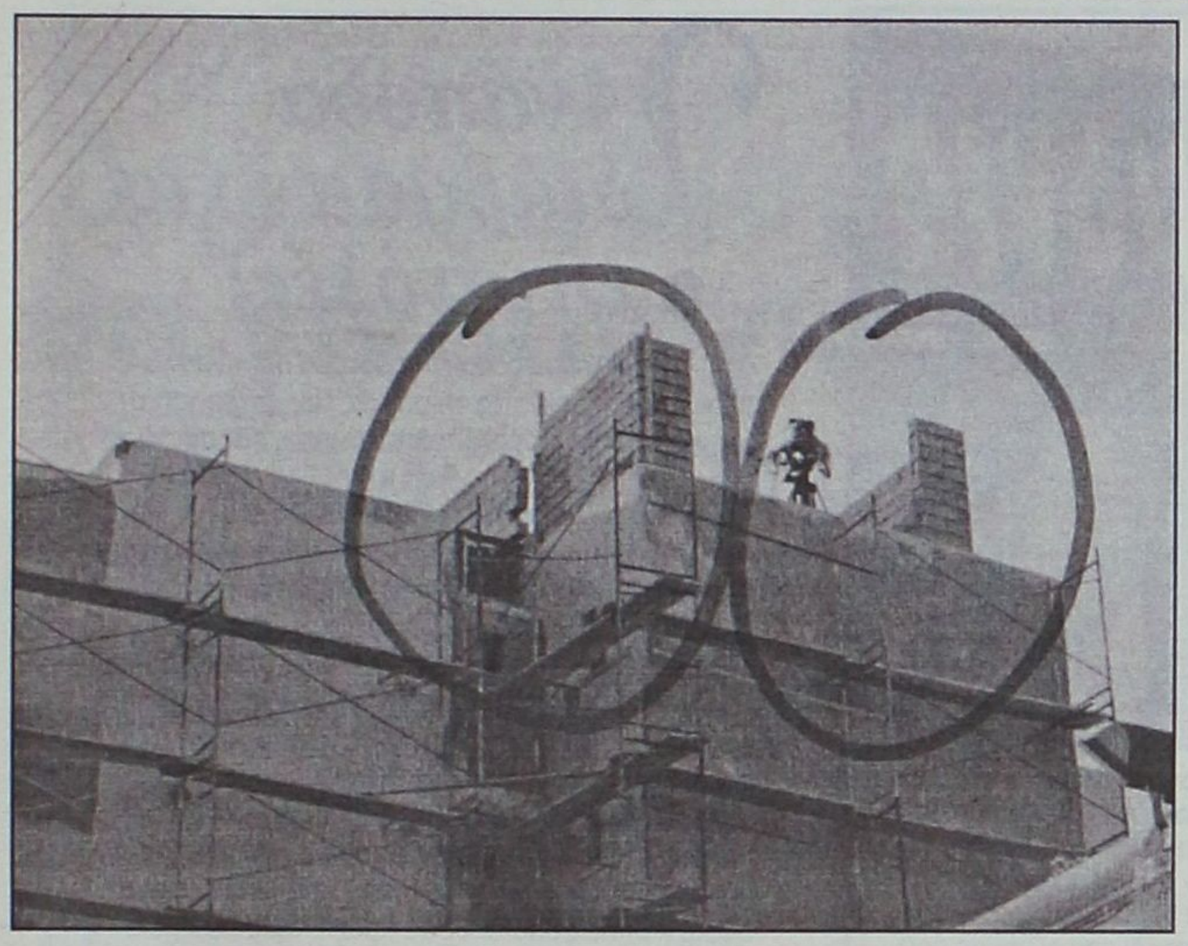

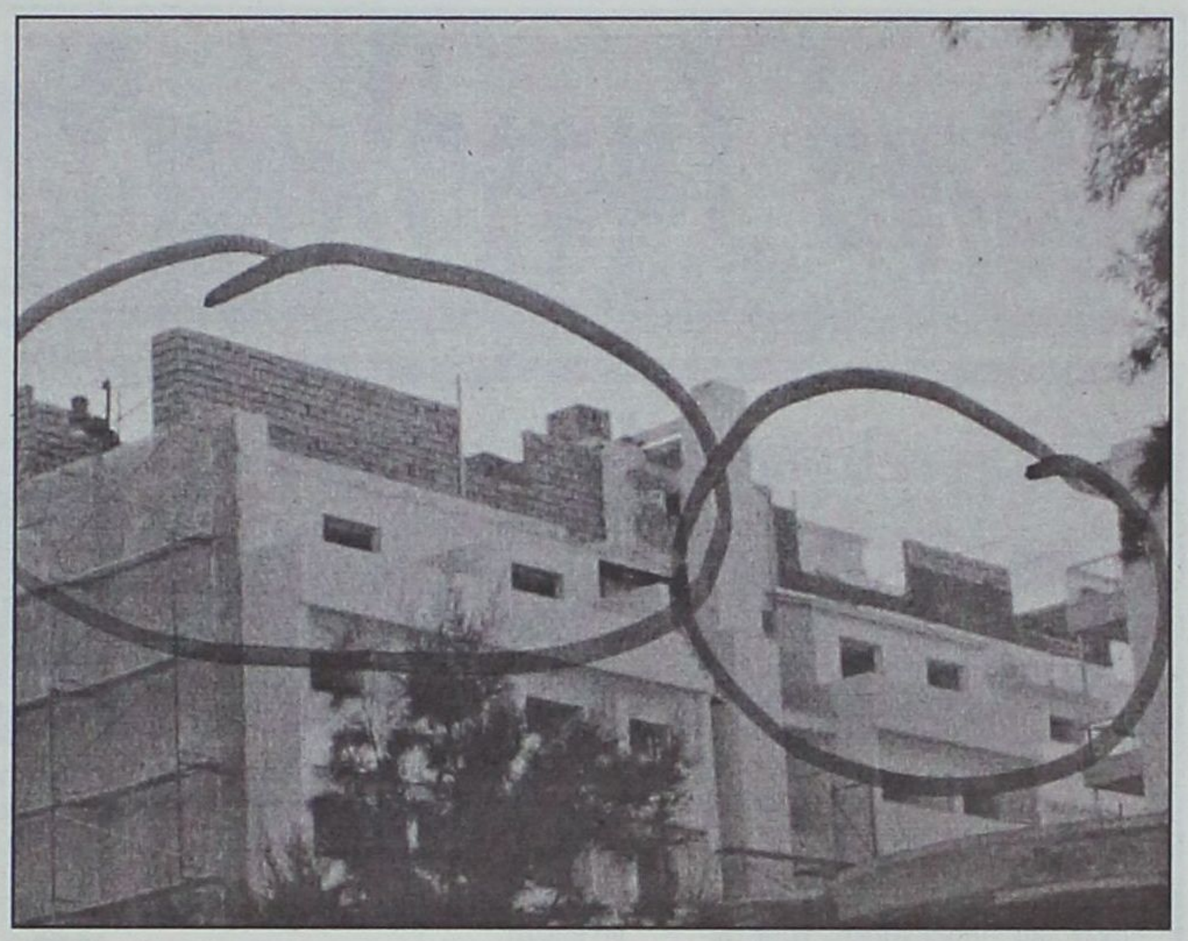

Δύο σήματα διακοπής οικοδομικών εργασιών εκδόθηκαν από την Πολεοδομία του Δήμου

Δεν σταματάει τίποτα τον Μήτση!

Εντός των ημερών εκδίδεται και πρωτόκολλο κατεδάφισης αυθαιρέτων. Είναι όμως βέβαιο ότι θα εκτελεσθεί;

Δεν το βάζει κάτω ο νέος ιδιοκτήτης του ξενοδοχείου "Κοράλ" κ. Κ. Μήτσης και συνεχίζει να δημιουργεί προβλήματα στην Πολεοδομία του Δήμου Ροδίων με τις αυθαίρετες κατασκευές που ξεκίνησε στην ταράτσα του κτιρίου.

Ηδη έχει εκδοθεί η δεύτερη διακοπή εργασιών και μέσα στις επόμενες ημέρες θα εκδοθεί και το πρωτόκολλο κατεδάφισης των αυθαιρέτων κτισμάτων. Οπως δηλώνεται αρμοδίως ο αυθαίρετος όροφος θα κατεδαφιστεί ανεξάρτητα από τα τερτίπια του ιδιοκτήτη. Σε δημοσιεύμά της η "Γνώμη" στις 26 Απριλίου 2004 αποκάλυψε με φωτογραφίες τον αυθαίρετο όροφο στο ξενοδοχείο "Κοράλ" που "ξεφύτρωσε" σε χρόνο αστραπή προκειμένου να μην προλάβουν να επέμβουν οι αρμόδιες υπηρεσίες.

Οπως είχε αναφερθεί στο τότε δημοσίευμα έγινε προφορική καταγγελία στον προϊστάμενο της Πολεοδομίας Ρόδου κ. Γιάννη Παπαχριστοδούλου ο οποίος και άμεσα ζήτησε με έγγραφό του την διακοπή των εργασιών.

Παρά τις υποδείξεις φαίνεται ότι το κτίσιμο του αυθαίρετου ορόφου συνεχίστηκε με αποτέλεσμα η Πολεοδομία να προχωρήσει και σε δεύτερο σήμα για την διακοπή των εργασιών.

Οπως έγινε γνωστό έχουν ήδη ενημερωθεί οι εισαγγελικές αρχές και οι εργασίες προς το παρόν έχουν σταματήσει.

Η Πολεοδομία του Δήμου Ροδίων εμφανίζεται αποφασισμένη να μην δεχθεί την συγκεκριμένη νέα αυθαίρετη κατασκευή του κ. Κ. Μήτση και όπως δηλώθηκε "ο όροφος θα κατεδαφιστεί".

Μέσα στην εβδομάδα αναμένεται να εκδοθεί πρωτόκολλο κατεδάφισης αυθαιρέτων και στη συνέχεια θα γίνει η κατεδάφιση κατά την Πολεοδομία των αυθαιρέτων.



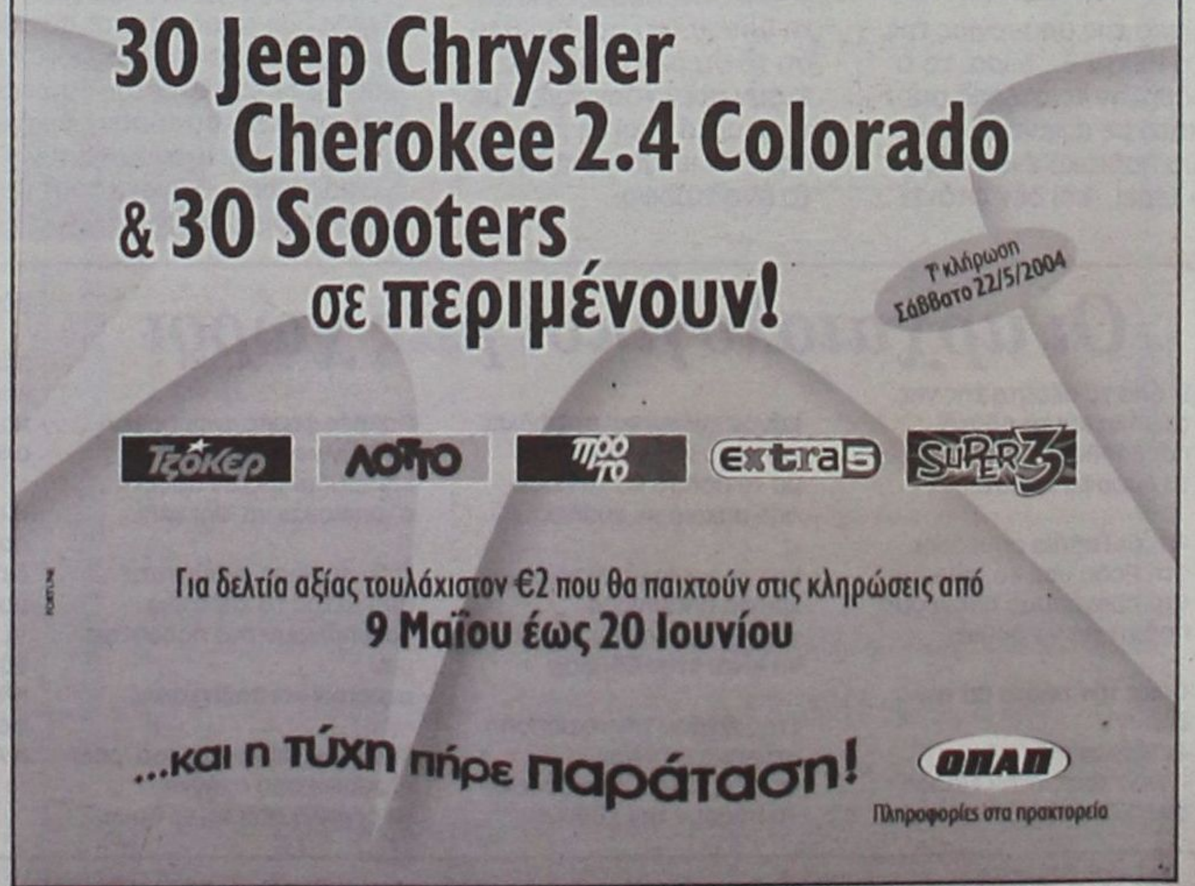

ΠΡΟΣΕΧΝΩ... ΠΑΡΑΞΕΧΝΩ

καπά (μεγά)... δαιμόνια

ΠΟΛΙΤΙΚΑ - ΠΑΡΑΠΟΛΙΤΙΚΑ

Ρώσικη ρουλέτα με λαθραίο περίστροφο

Ο χρόνος μπορεί να είναι γιατρός, αλλά όχι πάντα και όχι παρά τη θέληση όσων ενδιαφέρονται να θυμούνται και να μην παίζουν με την αλήθεια, κάνοντας το άσπρο, μαύρο. Στην περίπτωση της βασανισμένης ΔΑΝΕ, το αξίωμα αυτό ταιριάζει γάντι. Οταν ανέλαβε η ΑΝΕΚ ως στρατηγικός επενδυτής όλοι (πλην ίσως ελαχίστων), υποδέχθηκαν τους ανθρώπους της μετά βαΐων και κλάδων και με μια δουλικότητα που ντρόπιαζε το ροδιακό λαό. Λίγοι φωνάζαμε τότε ότι η ΑΝΕΚ έρχεται μεν ως στρατηγικός επενδυτής, αλλά σύντομα θα εξελιχθεί σε στρατιωτικό κατακτητή. Και πώς στο τέλος θα χάσουμε τ' αβγά και τα καλάθια. Πρόεδροι, αντιπρόεδροι, διευθύνοντες σύμβουλοι και απλά μέλη των πρώτων διοικητικών συμβουλίων εκλιπαρούσαν την ευλογία των Κρητών αφεντικών, έγιναν αυλοκόλακες, ακόμη δε και υποτακτικοί μόνο και μόνο για να αρπάξουν κάποια πολυθρόνα και να τσιμπήσουν τζάμπα μετοχές και να χαρτζηλικωθούν. Εμείς τότε τους είπαμε επήλυδες και απάτριδες. Βαρειές κουβέντες (και άλλες πολλές) για ροδίτες, αλλά κανενός το αφτί δεν ιδρώνει. Είχε μια γλύκα για πολλούς η τοτινή εποχή.

Τώρα όλοι εκείνοι προσπαθούν σε καθημερινή βάση να επιρρίψουν όλες τις ευθύνες για το ναυάγιο της ΔΑΝΕ στην ΑΝΕΚ, υποβάλλοντας εαυτούς σε οικειοθελή αμνησία για όλα όσα προηγήθηκαν.

Είναι απίστευτη η ευκολία της μετάλλαξής τους.

Είναι απίστευτος ο χαμαιλεοντισμός τους.

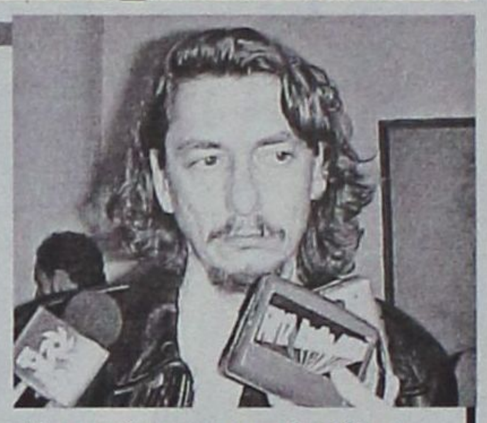

Είναι απίστευτο το πώς θέλουν να μας κάνουν να ξεχάσουμε ότι αυτοί οι ίδιοι είναι που έβαλαν τη σφαίρα στο λαθραίο κρητικό περίστροφο για να παιχθεί το διασκεδαστικό παιχνίδι της ρώσικης ρουλέτας στον κρόταφο της πάλαι ποτέ Δωδεκανησιακής Ναυτιλιακής Εταιρίας.

Ο κόκορας του περιστρόφου μπορεί να χτυπήσει σε κενή θαλάμη ακόμη και πέντε φορές. Την έκτη όμως φορά το πλήγμα είναι σίγουρο και το χτύπημα ακαριαίο.

Το χειρότερο δε όλων είναι ότι χάθηκε παντελώς από την πιάτσα η ντροπή.

Ανάποδα διάβασαν τις επιστολές;

Την περασμένη Δευτέρα η "Γνώμη" έφερε στη δημοσιότητα επιστολές του μητροπολίτη της νεοσύστατης μητρόπολης Σύμης κ. Χρυσοστόμου. Οι επιστολές είναι γραμμένες στα ελληνικά και αποτελούν σαφή εντολή στην Εφορεία της Μονής Πανορμίτη να σταματήσει να παίρνει οποιεσδήποτε αποφάσεις μέχρι να γίνει η ενθρόνιση του μητροπολίτη. Παρ' όλα αυτά τα μέλη της Εφορείας του Πανορμίτη.... διέψευσαν τη "Γνώμη", δηλαδή στην πραγματικότητα διέψευσαν τον ίδιο τον συγγραφέα των επιστολών, τουτέστιν τον μητροπολίτη και μάλιστα με μπόλικο θυμίαμα!

- Ειλικρινά, είναι αδύνατο να δοθεί εξήγηση στο φαινόμενο! Αραγε, οι σαφέστατες επιστολές του μητροπολίτη διαβάστηκαν από τ' αριστερά προς τα δεξιά, ή μήπως από τα δεξιά προς τ' αριστερά με αποτέλεσμα να προκληθεί μπέρδεμα μεταξύ ελληνικής και αραβικής γραφής;

Εμείς τις επιστολές αυτές δεν τις είδαμε ως καλό προάγγελο και γι' αυτό τις δημοσιεύσαμε αυτούσιες: για να τις διαβάσουν όλοι και να δουν με τα μάτια τους ότι δεν είναι γραμμένες στα αλαμπουρνέζικα και επομένως δεν σηκώνουν καμιά παρερμηνεία ή διάψευση.

Για όσους έχουν ακόμη απορίες δεν είναι δύσκολο να ξαναδημοσιεύσουμε τις ίδιες επιστολές, τις εξ Αννοβέρου σταλείσες.

Στερεά και ρευστά

Η διαχείριση των στερεών αποβλήτων ήταν το αντικείμενο που η κ. Βάσω Παπανδρέου ανέθεσε στον κ. Καΐσερλη όταν τον προσέλαβε ως ειδικό σύμβουλό της τα τελευταία 3,5



χρόνια της υπουργίας της στο ΠΕΧΩΔΕ. Τώρα, το τι τράβηξαν τα στερεά απόβλητα με αφεντικό τον Κώο πολιτικό ένας θεός το ξέρει. Και δεν φτάνει αυτό, αλλά ο ίδιος συνεχίζει να τα ταλαιπωρεί και ως βουλευτής, με την κατάθεση σχετικής ερώτησης προς τη νέα κυβέρνηση. Δηλαδή ο κ. Καΐσερλης, αφού τα έκανε και στα περιττώματα (στερεά απόβλητα είναι κι' αυτά...) θάλασσα, τώρα εγκαλεί την κυβέρνηση των τριών μηνών γιατί δεν τα μετέτρεψε σε μίγμα σοκολάτας με βανίλια!

Πάντως αν και σύμβουλος της κ. Βάσως επί των στερεών αποβλήτων έβρισκε τρόπους ν' ασχολείται και με τα ρευστά (ανάμεσα τους και τα ευρώ) χάρη στα οποία εξελέγη βουλευτής, με τη συνδρομή βέβαια και άλλων παραγόντων.

Εν πάση περιπτώσει ο κ. βουλευτής απέδειξε κατά τη θητεία του στο ΠΕΧΩΔΕ ότι τα στερεά απόβλητα έχουν στενή συγγένεια με τα ρευστά - και το ρευστό. Να ισχύει άραγε και το αντίστροφο;

Ματαίως ελπίζουν σε παραγραφή

Είναι γνωστό ότι τα ποινικά αδικήματα έχουν προσδιορισμένο χρόνο παραγραφής, ανάλογα με τη βαρύτητα και την κατηγορία στην οποία εντάχθηκαν-αν δηλαδή πρόκειται για πλημμελήματα, ή για κακουργήματα. Ετσι

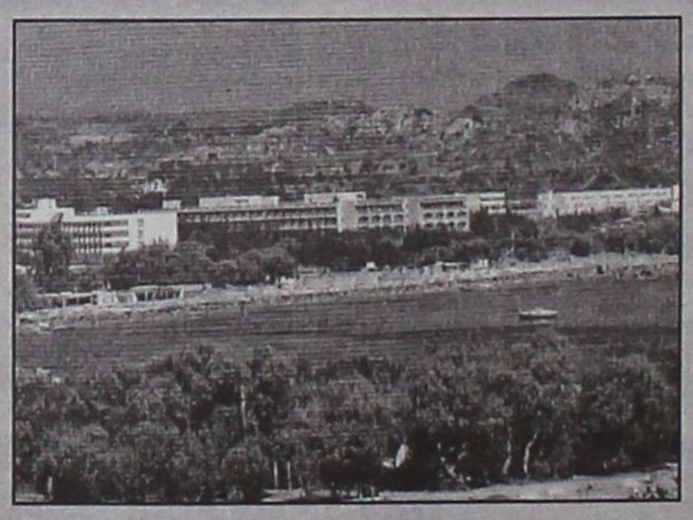

κάποιοι μεγαλοαυθαίρετοι ξενοδόχοι κάνουν υπολογισμούς για το αν παρεγράφησαν, ή πότε θα παραγραφούν τα αδικήματα που διέπραξαν. Αγνοούν όμως ότι τα αδικήματα Διοικητικού χαρακτήρα ουδέποτε παραγράφονται, έστω κι αν έχουν προεκτάσεις και σε ποινικού τύπου αδικήματα.

Ας μεριμνήσουν λοιπόν για κάποιο άλλο κόλπο-από τα συνηθισμένα τους που τόσο καλά γνωρίζουν.

Από ποιούς πρώτα να φυλαγόμαστε;

Με την πολλή κουβέντα που άρχισε πάλι να γίνεται για τα μεταλλαγμένα τρόφιμα, είναι να αναρωτιέται κανείς από πού θα πρέπει να φυλάγεται περισσότερο: από το μεταλλαγμένο π.χ. καλαμπόκι, ή από τους μεταλλαγμένους της πολιτικής σκηνής που καθημερινά αυξάνονται και πληθύνονται;

Τον αδικήσαμε, αλλά αξίζει...

Φυσικά και δεν έχουμε καμιά σχέση με την απεχθή τακτική των κοινωνικών φρονημάτων. Γι' αυτό και οφείλουμε να αναγνωρίσουμε ότι αδικήσαμε τον γιατρό ρευματολόγο κ. Βαγγ. Μανδρακό, σε σχόλιο της στήλης την περασμένη Δευτέρα, έστω και αν δεν αναφέρονταν σ' αυτό ονόματα. Ευχόμαστε μάλιστα να συμπεριληφθεί τελικά στο διοικητικό συμβούλιο του ΠΕΣΥΠ. Είναι ικανός, χαίρει εκτίμησης και πάνω απ' όλα διακρίνεται για το ήθος του.

Περί βαρέων και ανθυγιεινών

Κάποιοι λόγοι θα υπάρχουν για να μελετάται σοβαρά η ένταξη ορισμένων κατηγοριών δημοσίων υπαλλήλων στα βαρέα και ανθυγιεινά.

Το ανθυγιεινό έστω και με δυσκολία μπορεί να γίνει κατανοητό. Τα βαρέα είναι σχεδόν αδύνατο. Και το κακό είναι ότι "βαρέα και ανθυγιεινά" πάνε μαζί. Διαχωρισμός βαρέως και ανθυγιεινού δεν ανακαλύφθηκε ακόμη. Ή και τα δύο ισχύουν ή τίποτα.

Οι αρχαιολογικοί μας χώροι

Σ' όλα τα πέρατα της γης
τα μήκη και τα πλάτη
προβάλλουνε των Ιπποτών
το όμορφο παλάτι.

Απ' τη Γαλλία σύνεδροι
στη Ρόδο μας θα 'ρθούνε
στο πρόγραμμα απόγευμα
παλάτι για να δούνε.

Ομως την πόρτα θα την
βρουν
διπλομανταλωμένη
η ώρα τρεις στην είσοδο
βαρύ λουκέτο μπαίνει.

Κάναν ενέργειες στις αρχές
και τόσα παρακάλια
μα το παλάτι θα το δουν
από μακριά με κυάλια....

Και να σκεφτείς διανύουμε
χρονιά Ολυμπιάδα
και θα 'πρεπε όλα άψογα
να είναι στην Ελλάδα.

Στης Λίνδου την Ακρόπολη
ατύχημα αν γίνει
δεν έχει τραυματιοφορείς
να πάρουν την ευθύνη.

Πολλές φορές οι φύλακες
κάνουν και το χαμάλη
και κουβαλάν τον ασθενή
σ' όποιο και να 'ναι χάλι.

Στην Κάμειρο ακούρευτα
δύο μέτρα τα χορτάρια
και μπαίνουν στα παπούτσια
σου
σκορπιοί και σαλιγκάρια.

Κι αν στη Φιλέρημο σου 'ρθει
η φυσική σου ανάγκη
τα οπίσθιά σου θα τα δουν
λόγγοι - βουνά - και κάμποι.

Χώρος αρχαιολογικός
και δεν έχει τουαλέτα
μα ποτισμένο πράσινο
από κάτουρα σκέτα.

Η ωραία οδός των Ιπποτών
πρώτη όλων των χώρων
δεν είναι πια των Ιπποτών
μα οδός των τροχοφόρων.

Εύλογα σ' όλους μέσα μας
πλανιέται η απορία
φέτος τι κάνει για όλα αυτά
η Αρχαιολογία;

Ε.Μ.

Απαραίτητη επανόρθωση προς άρση παρεξηγήσεων: ο κ. Ιερόθεος Σπανός, γιατρός χειρούργος, δεν εξέφρασε καμιά άποψη πολύ δε περισσότερο επιφύλαξη για τα μέλη που θα συγκροτήσουν το νέο διοικητικό συμβούλιο του ΠΕΣΥΠ.

Αλλά υπό όρους και προϋποθέσεις

Δημοψηφίσματα θα γίνουν για τον "Καποδίστρια"

Θα έχουν λόγο τα δημοτικά συμβούλια και θα απαιτούνται αυξημένες πλειοψηφίες

«Ξαναθερμαίνονται» οι ελπίδες των δυσαρεστημένων από το πρόγραμμα «Καποδίστριας», δηλαδή τις προ 6ετίας εκτεταμένες συνενώσεις δήμων και κοινοτήτων, καθώς το υπουργείο Εσωτερικών επεξεργάζεται την ενεργοποίηση των τοπικών δημοψηφισμάτων, χωρίς να αποκλείεται για ορισμένες περιπτώσεις και νομοθετική ρύθμιση, προκειμένου να «αποσχιστούν» ή να δημιουργηθούν νέοι δήμοι.

Ο νέος Κώδικας Δήμων και Κοινοτήτων, ο οποίος θα γίνει νόμος του κράτους μέχρι το τέλος του χρόνου, θα συμπεριλαμβάνει ρύθμιση, σύμφωνα με την οποία θα μπορούν να επανεξεταστούν περιπτώσεις συνενώσεων, εφ' όσον κριθεί αναγκαίο έπειτα από τοπικό δημοψήφισμα και σχετική απόφαση του οικείου δημοτικού συμβουλίου.

Η επανεξέταση του «Καποδίστρια» είναι ένα μόνο από τα θέματα, που προμηνύουν «θερμό καλοκαίρι» για το χώρο της Τοπικής Αυτοδιοίκησης, καθώς εντός του καλοκαιριού δύο νομοσχέδια και ο Κώδικας Δήμων και Κοινοτήτων αναμένεται να φέρουν προς διευθέτηση στη Βουλή, θέματα που έχουν να κάνουν με τον τρόπο εκλογής των δημάρχων, τις προσλήψεις στους δήμους και πιθανότατα ρυθμίσεις που θα κρίνουν το μέλλον, δηλαδή την ύπαρξη και τη λειτουργία των νομαρχιών και περιφερειών.

Η επαναδιαπραγμάτευση του προγράμματος «Καποδίστριας», αναμένεται να αποτελέσει «μήλον της Ερίδος», καθώς από το υπουργείο Εσωτερικών εκτιμούν ότι η συζήτησή του από μηδενική βάση, θα δημιουργήσει περισσότερα προβλήματα απ' όσα θα λύσει.

Ωστόσο, η επανεξέταση των συνενώσεων αποτελεί προεκλογική δέσμευση της Ν.Δ. και συμπεριλαμβάνεται στο κυβερνητικό της πρόγραμμα και αυτό που απασχολεί την πολιτική ηγεσία του υπουργείου Εσωτερικών, είναι σε ποια έκταση θα τεθεί το θέμα και με ποιους όρους.

Το υπουργείο Εσωτερικών μελετά την απελευθέρωση των προσλήψεων στους Δήμους, οι οποίες θα γίνονται με βάση τα κριτήρια του ΑΣΕΠ

Αυστηροί οι όροι

Ετσι η πρόταση που αναμένεται να τεθεί προς συζήτηση στην επιτροπή σύνταξης του Κώδικα της Αυτοδιοίκησης, θα θέτει αυστηρούς όρους και προϋποθέσεις, προκειμένου να επιτρέπεται η αλλαγή ορίων σε δήμους, δηλαδή δημοψηφίσματα με μεγάλη συμμετοχή και ισχυρά θετικά ποσοστά, καθώς και διευρυμένες πλειοψηφίες στα δημοτικά συμβούλια.

Η Κεντρική Ενωση Δήμων και Κοινοτήτων, η οποία στο σύνολο της είχε υποστηρίξει τον «Καποδίστρια», εκτιμά ότι δεν είναι σκόπιμο να τεθεί σχετικό θέμα, παρά μόνο να αντιμετωπιστούν 4 - 5 περιπτώσεις συνενώσεων που επιβάλλουν λύση εκ του αποτελέσματος (πολλά χρόνια μετά τη συνένωση, οι νέοι δήμοι δεν λειτούργησαν).

Με 42% δήμαρχος

Αντίθετα, στο πλαίσιο του νέου Κώδικα θεωρείται βέβαιο ότι θα συμπεριληφθεί ρύθμιση, σύμφωνα με την οποία θα μπορεί να εκλέγεται δήμαρχος από την πρώτη Κυριακή, εφ' όσον ο υποψήφιος συγκεντρώσει το 42% των ψήφων. Το υπουργείο Εσωτερικών φέρεται αποφασισμένο να συμπεριλάβει στο νέο Κώδικα σχετική ρύθμιση, παρά τις εντονότατες αντιδράσεις κυρίως των μικρών κομμάτων –και όχι μόνο– καθώς θεωρείται ότι έτσι περιορίζονται τα περιθώρια για συνεργασίες, οι οποίες συνάπτονται κυρίως κατά τον δεύτερο γύρο των δημοτικών εκλογών. «Αντίβαρο» στη ρύθμιση αυτή θα είναι η θεσμοθέτηση –μέσω του Κώδικα– της διαπαραταξιακής εκπροσώπησης σε όργανα και επιτροπές των δήμων, όπως για παράδειγμα στη δημαρχιακή επιτροπή.

Στον Κώδικα επίσης αναμένεται να διευθετηθούν τα θέματα της μητροπολιτικής διοίκησης, παρ' ότι το υπουργείο Εσωτερικών δεν αποκλείει το σχετικό θέμα να εξεταστεί σε συνδυασμό με τις νομοθετικές ρυθμίσεις που θα ακολουθήσουν την ψήφιση του Κώδικα και αφορούν τη νέα διάταξη και λειτουργία των νομαρχιών και περιφερειών. Η πολιτική ηγεσία του υπουργείου δεν έχει πάντως διαμορφώσει σαφή θέση, πέρα από την οριστική απόφαση ότι οι νομαρχίες και οι νομαρχιακές αυτοδιοικήσεις θα συνεχίσουν να υφίστανται και θα ενισχυθούν.

Και ενώ η συζήτηση των περισσοτέρων από τα θέματα αυτά παραπέμπονται για τον Σεπτέμβριο, άμεσα προωθούνται θέματα που αφορούν την πλήρη απελευθέρωση των προσλήψεων στους δήμους, καθώς και την πλήρη αναμόρφωση του συστήματος της μερικής απασχόλησης, θεσμός που τόσο το τρέχον έτος, όσο και το 2005 θα εφαρμοστεί αποκλειστικά στους δήμους και τις κοινότητες και όχι στο Δημόσιο, καθώς δεν υπάρχουν οι αναγκαίοι πόροι.

Συνέχεια στη σελ. 38

Προτεραιότητα στις «ευαίσθητες» ομάδες

«Αυξημένο δικαίωμα» για την κάλυψη θέσεων μερικής απασχόλησης θα έχουν «ευαίσθητες» πληθυσμιακές ομάδες, όπως είναι οι μακροχρόνια άνεργοι, οι μητέρες ανήλικων τέκνων και τα άτομα με ειδικές ανάγκες.

Συγκεκριμένα, το 30% των προσληφθέντων σε θέσεις μερικής απασχόλησης θα είναι μακροχρόνια άνεργοι ανεξαρτήτως ηλικίας, το 20% θα καλύπτεται από ανέργους που βρίσκονται κοντά στο χρόνο συνταξιοδότησης, το 10% των θέσεων θα καλύπτεται από πολύτεκνους, το 10% από άτομα με ειδικές ανάγκες και σε όλες τις κατηγορίες το 60% προβλέπεται να είναι γυναίκες.

Για τη χρηματοδότηση του θεσμού της μερικής απασχόλησης, παραμένει το κονδύλι των 80 εκατ. ευρώ, που είχε εγκριθεί από την προηγούμενη κυβέρνηση και ουσιαστικά η απορρόφησή του μεταφέρεται για τον επόμενο χρόνο, με την ελπίδα της πολιτικής ηγεσίας του υπουργείου Εσωτερικών να αυξηθεί στο νέο προϋπολογισμό.

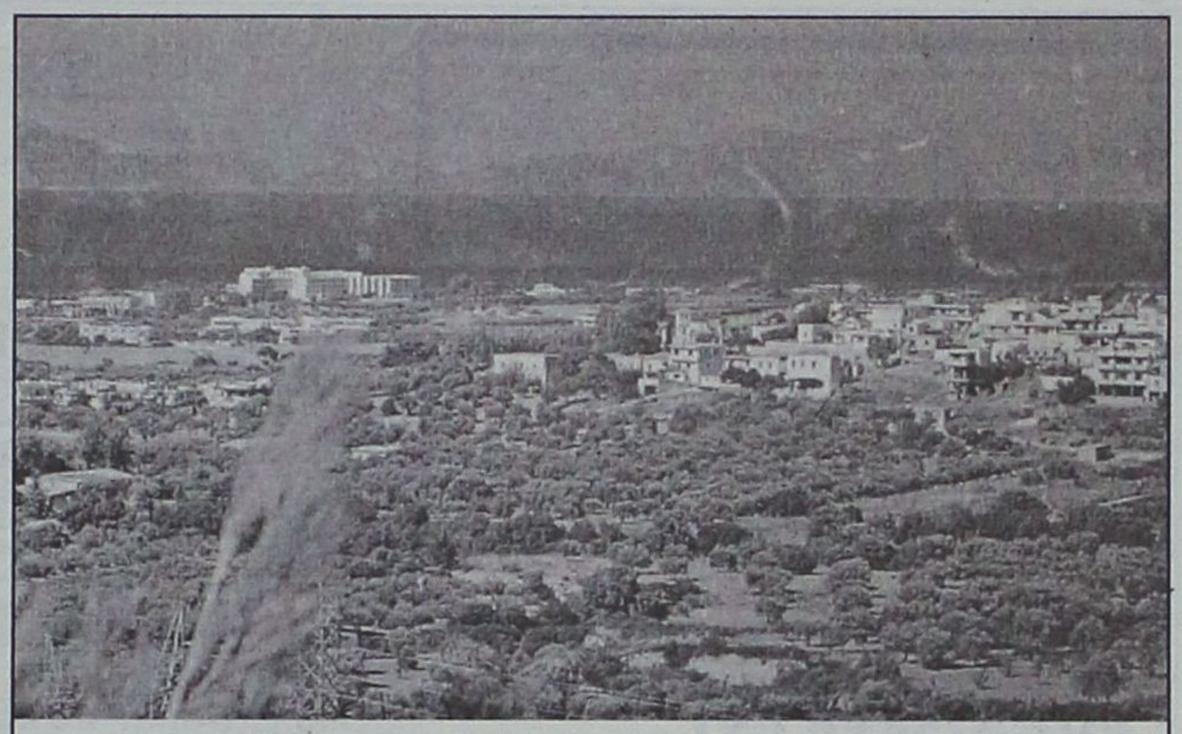

Το Δημοτικό Διαμέρισμα Θεολόγου στην κάτω πλευρά προς τη θάλασσα



Αναστασάκης
ΣΥΓΧΡΟΝΕΣ ΟΠΤΙΚΕΣ ΕΦΑΡΜΟΓΕΣ
Λεωφ. Ηρακλειδών 273 - Ιαλυσός
Τηλ. 2241093849

ΓΝΩΡΙΖΕΤΕ ΟΤΙ...
- Στους ηλεκτρονικούς υπολογιστές η υποστήριξη είναι το σημαντικότερο
- Επισκευή, συντήρηση, εγκατάσταση, διανομή αναλώσιμων στην έδρα σας
- Πολύ καλές προσφορές σε νέους Η/Υ και περιφερειακά
- Αγοράζοντας από εμάς δίνουμε την δυνατότητα μελλοντικής απόσυρσης
- Οποιοδήποτε σέρβις Η/Υ είναι υπόθεση ως επί το πλείστον της ίδιας ημέρας
- Στην έδρα μας ο τεχνικός έλεγχος και διάγνωση προβλημάτων είναι δωρεάν
- Μεταφερθήκαμε στο νέο μας κατάστημα στην Τηλιακού 92, πριν από το Ταχυδρομείο έναντι του ξενοδοχείου CONGO, στο Ζέφυρος
- Τα τηλέφωνά μας 2241034374, 22410 34379 πάντα στην διάθεσή σας
- Το μοναδικό service με χαμόγελο
- Το όνομα τα λέει όλα

COMPUTER & SERVICE
ΓΙΑΝΝΗΣ ΖΟΥΜΠΟΥΡΛΗΣ

ΟΙ ΠΕΛΑΤΕΣ ΜΑΣ ΤΟ ΞΕΡΟΥΝ ΗΔΗ
γνωρίστε το και εσείς!

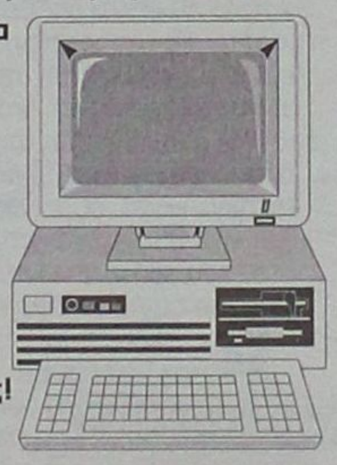

ΗΛΙΑΚΑ

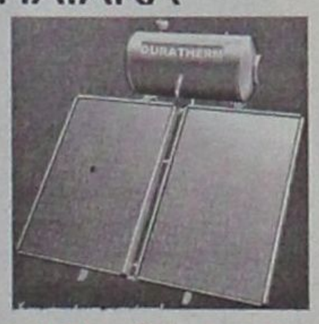

160L GLASS
700€
12 ΧΡΟΝΙΑ
ΕΓΓΥΗΣΗ
ΣΤΟ INOX

ΚΕΝΤΡΙΚΗ ΘΕΡΜΑΝΣΗ ΓΙΑ ΟΛΟΥΣ ΜΟΝΟ 1800€



5 ΣΩΜΑΤΑ 600–1000 1 ΣΩΜΑ 600–400
ΜΑΤΕΜΕΝΙΟΣ ΛΕΒΗΤΑΣ 30.000 Kcal/h
ΚΑΥΣΤΗΡΑΣ, ΚΥΚΛΟΦΟΡΙΤΗΣ,
ΘΕΡΜΟΣΤΑΤΗΣ, ΔΕΞΑΜΕΝΗ 550Lit
& ΟΛΑ ΤΑ ΟΡΓΑΝΑ ΛΕΒΗΤΟΣΤΑΣΙΟΥ
(ΠΛΗΝ ΚΑΜΙΝΑΔΑ & ΣΩΛΗΝΩΣΕΙΣ)

ΥΔΡΑΥΛΙΚΕΣ ΕΓΚΑΤΑΣΤΑΣΕΙΣ - ΕΠΙΣΚΕΥΕΣ
ΔΙΑΚΟΛΑΜΠΡΙΑΝΟΣ ΗΛΙΑΣ
Κ.ΤΣΑΛΔΑΡΗ 14 ΡΟΔΟΣ
ΤΗΛ. 22410-39420 ΚΙΝ. 6932852714

Με καταλογισμό ευθυνών για την ήττα του ΠΑΣΟΚ

"Εκτέλεση" Σκανδαλίδη από το Γιάννη Πρετεντέρη

"Από άλλον πλανήτη προσγειώθηκε στις 7 Μαρτίου;"

Κυριολεκτικά "φονικό" το βόλι που έστειλε κατά του κ. Κ. Σκανδαλίδη (πάλαι ποτέ Δωδεκανησιάρχη -εκτός όλων των άλλων...) ο γνωστός δημοσιογράφος κ. Γιάννης Πρετεντέρης από το κύριο άρθρο του στην τελευταία σελίδα της εφημερίδας το "Βήμα".

Αφορμή για την επίθεση Πρετεντέρη κατά Σκανδαλίδη αποτέλεσε δήλωση του π. υπουργού και γραμματέα του ΠΑΣΟΚ, σύμφωνα με την οποία "χάσαμε τις εκλογές από τους κάθε λογής αξιωματούχους της εξουσίας, τοπικής και κεντρικής, που βολεύονταν χρόνια πολλά στις παρυφές του κόμματος και του κράτους"! Ο κ. Πρετεντέρης εγκαλεί στο άρθρο του τον κ. Σκανδαλίδη για απύθμενη υποκρισία. Και αναρωτιέται: "Ποιοί είναι οι καρεκλοκένταυροι και οι καλαμοκαβαλάρηδες για τους οποίους μιλάει ο Σκανδαλίδης, εξαιρώντας (υποθέτω) τον Σκανδαλίδη; Κάποια ξωτικά του δάσους; Κάποιοι εξωγήινοι; Κάποια εισαγόμενα όντα αγνώστου φυλής; Είναι οι σύντροφοί του και οι φίλοι του και οι συνεργάτες του και όλοι αυτοί με τους οποίους ο ίδιος ο Σκανδαλίδης κυβερνούσε αδιαλείπτως τον τόπο είτε ως υπουργός είτε ως γραμματέας". Αλλά λέει και άλλα πολλά στο άρθρο του ο κ. Πρετεντέρης.

Το πλήρες κείμενο του άρθρου, πραγματική εκτέλεση του Σκανδαλίδη, έχει ως εξής:

«Γιατί έχασε το ΠΑΣΟΚ τις εκλογές; «Χάσαμε από τους κάθε λογής αξιωματούχους της εξουσίας, τοπικής και κεντρικής, που βουλεύονταν χρόνια πολλά στις παρυφές του κόμματος και του κράτους». Η ανωτέρω διαπίστωση δεν είναι καθόλου αβάσιμη. Το ερώτημα είναι ποιός τη διατυπώνει.

Ενας ψηφοφόρος του ΠΑΣΟΚ που βρέθηκε έξω από τα κυκλώματα της εξουσίας; Ενας πολιτευτής που κινήθηκε στο περιθώριο των πολιτικών δρώμενων; Ενας δόκιμος αντιεξουσιαστής; Ενας απλός πολίτης; Ε, λοιπόν, κανένας από όλους αυτούς. Τη διατυπώνει ο Κ. Σκανδαλίδης.

Ποιοί είναι οι καρεκλοκένταυροι και οι καλαμοκαβαλάρηδες; Από πού ήρθαν; Δικοί σου ήταν κ. Σκανδαλίδη. Αυτούς επέλεξες και κυβερνούσες τη χώρα!..



Για όσους συμβαίνει να μη θυμούνται, ο Σκανδαλίδης ήταν Γραμματέας της ΚΕ του ΠΑΣΟΚ επί επτά συναπτά έτη (1994-2001) από όπου αποχώρησε μόνο και μόνο για να γίνει υπουργός Εσωτερικών, Δημόσιας Διοίκησης και Αποκέντρωσης για άλλη μια τριετία-ό,τι ήταν, δηλαδή, και προτού γίνει Γραμματέας του ΠΑΣΟΚ! Εντεκα χρόνια άσκησε την εξουσία στην υψηλότερη βαθμίδα του κόμματος και του κράτους.

Με άλλα λόγια, είναι ο άνθρωπος που κατ' εξοχήν προϊστατο και των "κάθε λογής αξιωματούχων" και "της εξουσίας, τοπικής και κεντρικής" και "των παρυφών του κόμματος και του κράτους". Πράγμα που σημαίνει ότι ο Σκανδαλίδης καταγγέλλει σήμερα, όσα συνέβησαν χθες υπό τον Σκανδαλίδη!

Το ωραιότερο φαινόμενο του ΠΑΣΟΚ είναι οι γαλονάδες του ΠΑΣΟΚ που μιλούν για το ΠΑΣΟΚ σε τρίτο πρόσωπο. Λες και τόσα χρόνια το ΠΑΣΟΚ δεν ήταν αυτοί αλλά κάποιοι άλλοι! Λες και ξαφνικά προσγειώθηκαν στην Ελλάδα, το βράδυ της 7ης Μαρτίου-ανήξεροι και αμόλυντοι!

Δυστυχώς, όμως, στην προκειμένη περίπτωση δεν υπάρχουν "άλλοι". Ποιοί είναι οι "καρεκλοκένταυροι" και οι "καλαμοκαβαλάρηδες" για τους οποίους μιλάει ο Σκανδαλίδης, εξαιρώντας (υποθέτω) τον Σκανδαλίδη; Κάποια ξωτικά του δάσους; Κάποιοι εξωγήινοι που ξαφνικά βρέθηκαν μπροστά μας; Κάποια εισαγόμενα όντα αγνώστου φυλής; Είναι οι σύντροφοί του και οι φίλοι του και οι συνεργάτες του και όλοι αυτοί με τους οποίους ο ίδιος ο Σκανδαλίδης κέρδιζε εκλογές και κυβερνούσε αδιαλείπτως τον τόπο είτε ως Γραμματέας είτε ως υπουργός. Οι "καρεκλοκένταυροι" και οι "καλαμοκαβαλάρηδες" είναι ο πολιτικός στρατός του.

Στην πολιτική, η ήττα είναι μεγάλο σχολείο. Οχι για την αποφυγή λαθών-ουδείς μπορεί να αποφύγει τα λάθη στην πολιτική. Αλλά για την άσκηση αξιοπρέπειας. Διότι το ερώτημα δεν είναι αν χάνεις αλλά πως διαφυλάσσεις τις ελπίδες να νικήσεις την επόμενη φορά.

Πώς θα γίνει, όμως, αυτό; Δείχνοντας τον δρόμο σου; Η μέθοδος δεν μοιάζει πολύ πειστική. Για τον απλούστατο λόγο ότι οι "από μέσα" δεν μπορούν να υποδύονται τους "απέξω". Στο κάτω, κάτω, τόσα χρόνια ξέραμε ότι κυβερνούσε το ΠΑΣΟΚ. Ουδείς είχε αντιληφθεί ότι κυβερνούσε το ΠΑΣΟΚ, πλην Σκανδαλίδη...».

Από τον κουμπάρο Ανδρέα, στον Σημίτη και τώρα στο Γιώργο...

Πώς, όμως, και ενοχλήθηκε ξαφνικά ο κ. Πρετεντέρης από τις γνωστές δηλώσεις του Σκανδαλίδη, δεδομένου ότι και στο παρελθόν δημοσίως κατήγγειλε "καλαμοκαβαλάρηδες" και "καρεκλοκένταυρους";

Σύμφωνα με εκτιμήσεις, πίσω από την οξύτατη επίθεση βρίσκεται ο τέως πρωθυπουργός κ. Κ. Σημίτης με τον οποίο ο κ. Πρετεντέρης διατηρεί στενούς δεσμούς.

Ο τ. πρωθυπουργός φέρεται ενοχλημένος με την στάση του κ. Σκανδαλίδη, τόσο κατά την προεκλογική περίοδο, όσο και μετά την εκλογική ήττα.

Ο κ. Σημίτης δεν συγχωρεί στον κ. Σκανδαλίδη τις συνεχείς μεταλλάξεις του, ανάλογα με το ποιός οσμίζεται ότι θα είναι ο επόμενος αρχηγός του ΠΑΣΟΚ. Το ίδιο έγινε επί Παπανδρέου (που ήταν και κουμπάρος του), το ίδιο με τον Σημίτη, το ίδιο και με τον Γιώργο Παπανδρέου.



Το άρθρο του Πρετεντέρη κατά του Σκανδαλίδη δεν αποκλείεται να αποτελεί "μήνυμα" και από την πλευρά του Γ. Παπανδρέου.

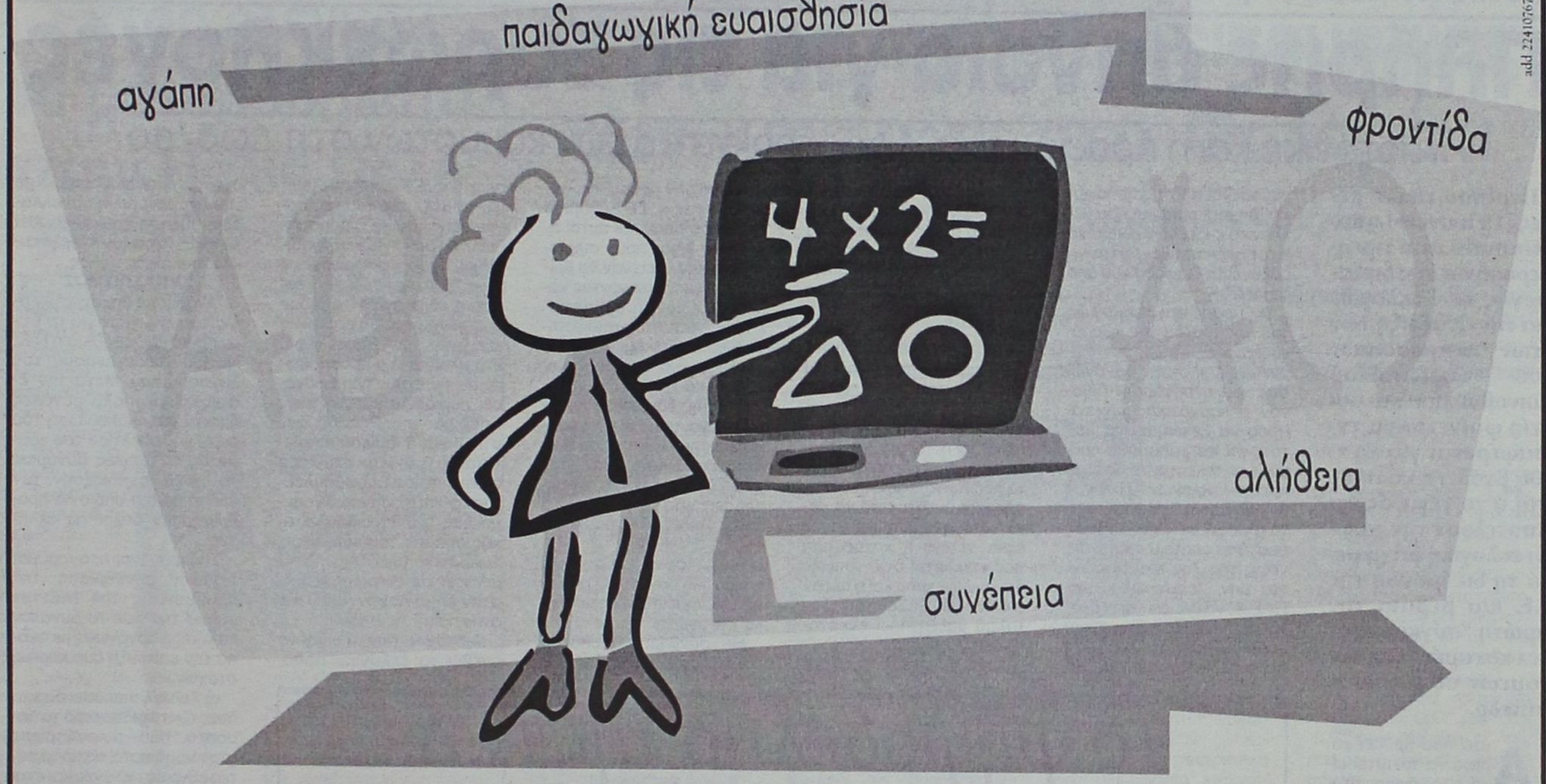

Επειδή οι στέρεες βάσεις καθορίζουν τη συνέχεια...

Στο **Δημοτικό** μας **Σχολείο**

εφοδιάζουμε τα παιδιά μας με δεξιότητες ζωής και βάζουμε γερά θεμέλια για:

• Δημιουργική εφηβεία (ΓΥΜΝΑΣΙΟ-ΛΥΚΕΙΟ-ΙΒ) • Επιτυχημένη πορεία στον στίβο της ζωής

Κοινωνικότητα - **Μ**ύηση στις τέχνες - **Π**ληροφορική - **Π**ρόγραμμα "Πυθαγόρας" - **Φ**υσικές Επιστήμες

Αγγλικά και από τη Δευτέρα Δημοτικού Δεύτερη Ξένη Γλώσσα [Γερμανικά ή Γαλλικά] - **Μ**ύηση στην ελληνική παράδοση και τον πολιτισμό - **Α**θληση [Κολύμβηση, Τένις, Κλασικός Αθλητισμός, Ομαδικά αθλήματα].

Ενημερωθείτε τώρα για τα προγράμματα και την εκπαιδευτική μας φιλοσοφία και επισκεφθείτε τις εγκαταστάσεις μας για να γνωρίσετε από κοντά τις υποδομές μας.

ΚΟΛΛΕΓΙΟ ΡΟΔΟΥ

Οι εγγραφές άρχισαν.

ΚΟΛΛΕΓΙΟ ΡΟΔΟΥ
"Ο ΠΥΘΑΓΟΡΑΣ"
ΜΕ ΤΗΝ ΤΕΧΝΟΓΝΩΣΙΑ ΤΩΝ ΕΚΠΑΙΔΕΥΤΗΡΙΩΝ ΓΕΙΤΟΝΑ
Βρεφονηπιακός Σταθμός-Νηπιαγωγείο-Δημοτικό-Γυμνάσιο-Λύκειο-Ι.Β.

8ο χλμ. Ρόδου - Λίνδου. Γραφεία: Κων/νου Παλαιολόγου 44, Ρόδος. Τηλ.: 22410 25933 - Fax: 22410 26033. E mail: info@rodos-college.gr

Μόλις 20 μέρες πριν στηθούν οι κάλπες. Περιορισμένο το ενδιαφέρον των υηφοφόρων

Πλήρης άπνοια για τις Ευρωεκλογές

Υποτονική και η προεκλογική δραστηριότητα των κομμάτων στη Δωδ/σο

Περίπου είκοσι μέρες (13 Ιουνίου) υπολείπονται από την ημερομηνία της διεξαγωγής των εκλογών για την ανάδειξη των νέων εκπροσώπων του Ευρωπαϊκού Κοινοβουλίου και ουδείς φαίνεται να ενδιαφέρεται για το τι "θα βγάλει η κάλπη", παρά το γεγονός ότι αποτελούν την πρώτη εκλογική μάχη μετά τη διεύρυνση της Ε.Ε. και βέβαια την πρώτη "σύγκρουση" και καταμέτρηση δυνάμεων σε εθνικό επίπεδο.

Αυτό που πρέπει κυρίως να τονιστεί είναι η "αδιάφορη στάση" των πολιτών όσον αφορά τις εκλογές της 13ης Ιουνίου. Οι περισσότεροι δείχνουν να μην έχουν κανένα ενδιαφέρον για τα τεκταινόμενα και "να γυρνούν την πλάτη" σε αυτές τις εκλογές.

Είναι χαρακτηριστικό ότι από έρευνα που έγινε προκύπτει πως το 50% σχεδόν των ψηφοφόρων δεν δείχνει να "συγκινείται" καθόλου, ενώ ελάχιστες είναι οι αναφορές, κυρίως παραπολιτικές, που γίνονται από τα τοπικά και εθνικά ΜΜΕ.

Οι λόγοι για το "γύρισμα της πλάτης" των Ελλήνων ψηφοφόρων στις ευρωεκλογές θα πρέπει να αναζητηθούν αφενός στη "κόπωση" που έχει προκληθεί από τα υπόλοιπα μεγάλα φετινά συμβάντα (εθνικές εκλογές, Κύπρος, Ολυμπιακοί αγώνες κ.λπ.) και αφετέρου στο ότι δεν υπάρχει σχεδόν καμία ενημέρωση για το τι συμβαίνει στην Ε.Ε. και τι αποτελέσματα θα έχουν οι επικείμενες εκλογές.

Για την ελλειπέστατη αυτή ενημέρωση την κύρια ευθύνη φέρουν οι κομματικές οργανώσεις στις περισσότερες τοπικές των οποίων μέχρι και χθες επικρατούσε πλήρης άπνοια.

Η ανακοίνωση, όμως, των ψηφοδελτίων αναμένεται να κινητοποιήσει κάπως τον κομματικό μηχανισμό σε καμία περίπτωση, όμως, δεν πρόκειται να γίνουμε μάρτυρες των όσων έχουμε δει στις εθνικές εκλογές. Αξίζει πάντως να σας μεταφέρουμε τι επικρατεί σήμερα στις κομματικές οργανώσεις του νομού.

ΝΕΑ ΔΗΜΟΚΡΑΤΙΑ

Στις τοπικές οργανώσεις του κυβερνώντος κόμματος φαίνεται ότι τα στελέχη και τα μέλη ενδιαφέρονται περισσότερο για τις εσωκομματικές εξελίξεις και την ανάδειξη των νέων οργάνων παρά για την επικείμενη εκλογική μάχη.

Προφανώς αντιμετωπίζουν τις Ευρωεκλογές με τον αέρα του νικητή και επηρεασμένοι από τις πρόσφατες δημοσκοπήσεις που θέλουν το κυβερνών κόμμα να διατηρεί και πιθανότατα να αυξάνει τη διαφορά του από το ΠΑΣΟΚ.

Η πρόσφατη επίσκεψη του γραμματέα του κόμματος Β. Μειμαράκη δεν δείχνει να έπεισε τις οργανώσεις για εγρήγορση. Πιθανόν ο κομματικός μηχανισμός να ξεκινήσει να λειτουργεί σε χαλαρούς ρυθμούς το τελευταίο διάστημα προ των εκλογών. Ο στόχος βέβαια της Ν.Ε. είναι να "καταγράψει" σε εκλογικά ποσοστά τα αποτελέσματα της νίκης της 7ης Μαρτίου και να μην "επιτρέψει" στο ΠΑΣΟΚ να θεωρεί ότι εξακολουθεί να είναι η ηγεμονεύουσα δύναμη στο νομό. Ενα άλλο στοιχείο που "βοηθά" στην χαλαρή αντιμετώπιση της εκλογικής αναμέτρησης είναι το ότι δεν φαίνεται να "χάνονται" ψήφοι προς τα μικρότερα κόμματα, όπως συνέβη στις προηγούμενες εκλογές για την Ευρωβουλή.

ΠΑΣΟΚ

"Ουαί τοις ηττημένοις". Η φράση αυτή "πάει γάντι" στην κατάσταση που επικρατεί στο τοπικό ΠΑΣΟΚ μετά την ήττα της 7ης Μαρτίου και όπως δείχνουν όλα τα πράγματα ακόμα και αν υπήρχε η δυνατότητα να πάνε καλά στις ευρωεκλογές είναι τέτοια η κατάσταση που επικρατεί στις τοπικές οργανώσεις που και ο πλέον αισιόδοξος ΠΑΣΟΚτσής δεν τολμά να ζητήσει ενεργοποίηση των μελών.

Αυτή η "μιζέρια" φάνηκε και κατά την πρόσφατη παρουσία του κ. Π. Ευθυμίου στη Ρόδο όπου και αυτοί ακόμα οι λίγοι που συγκεντρώθηκαν έδειχναν να βρίσκονται εκεί εκτελώντας κάποια "κομματική αγγαρεία" και όχι γιατί ήταν αποφασισμένοι να ανακάμψουν.

Αξίζει να σημειωθεί ότι εάν τοπικά το ΠΑΣΟΚ χάσει μέρος της δύναμής του, πιθανόν να τεθεί θέμα γραμματέα της Ν.Ε. νοτίου Δωδεκανήσου, καθώς θα έχουν χαθεί δύο εκλογικές αναμετρήσεις υπό τη γραμματεία του κ. Τιμόθεου Παρασκευά.

ΚΚΕ

Είναι ίσως η μοναδική κομματική οργάνωση που έχει ξεκινήσει τον προεκλογικό της αγώνα.

Με σύνθημα "ανυπακοή και απειθαρχία στις αποφάσεις της Ε.Ε." τα στελέχη και τα μέλη της τοπικής οργάνωσης του ΚΚΕ προσπαθούν όχι μόνο να "κινητοποιήσουν" τους ψηφοφόρους τους, αλλά να κερδίσουν και όσους είναι εναντίον ή δεν συμφωνούν με τις πολιτικές επιλογές των Βρυξελλών. Στα πλαίσια της προσπάθειας αυτής έχουν ήδη ξεκινήσει περιοδεία κυρίως στην Επαρχία της Ρόδου, ενώ στις 4 και 5 Ιουνίου αναμένεται να βρίσκεται στη Ρόδο ο υποψήφιος Ευρωβουλευτής και επί σειρά ετών γραμματέας της Ευρωβουλευτικής ομάδας του κόμματος, Σωκράτης Κυριαζής, για να μιλήσει σε συγκεντρώσεις στον δήμο Αρχαγγέλου και στην πόλη της Ρόδου.

Ο στόχος τοπικά είναι να ανέβει το εκλογικό ποσοστό, ώστε σε συνδυασμό με την αναμενόμενη πανελλαδική αύξηση να καθιερωθεί το ΚΚΕ σαν ο "αντιευρωπαϊκός" πολιτικός πόλος.

ΣΥΝΑΣΠΙΣΜΟΣ

"Ανάβει τις μηχανές" εν όψει των εκλογών για το Ευρωπαϊκό κοινοβούλιο η Ν.Ε. Νοτίου Δωδεκανήσου του Συνασπισμού. Μετά την έστω και με πολύ μεγάλες δυσκολίες ανακοίνωση του ευρωψηφοδελτίου του κόμματος οι τοπικές δυνάμεις του ΣΥΝ σχεδιάζουν τον τρόπο με τον οποίο θα προχωρήσουν μέχρι τις εκλογές.

Σήμερα είναι προγραμματισμένη συνεδρίαση της γραμματείας της Ν.Ε. με σκοπό την όσο το δυνατόν καλύτερη οργάνωση με σκοπό την επίτευξη δύο κυρίως στόχων.

α) Το να ξεπεράσει όσο το δυνατόν περισσότερο το ποσοστό που συγκέντρωσε στον νομό κατά τις πρόσφατες εθνικές εκλογές και έτσι να μπορέσει να επαναβεβαιώσει την "Ευρωπαϊκή" του διάσταση και β) να διατηρήσει τη συνεργασία με μέλη άλλων οργανώσεων και ανένταχτους παρά το γεγονός του "πολιτικού θανάτου" του ΣΥ.ΡΙ.ΖΑ.

Τα μέλη της γραμματείας κινούμενα σε αυτή τη λογική αναμένεται να αποφασίσουν να κάνουν μια εκδήλωση στη Ρόδο με κεντρικό ομιλητή ένα εκ των δύο τέως Ευρωβουλευτών τον Μ. Παπαγιαννάκη ή τον Αλ. Αλαβάνο, προκειμένου να προβάλλουν το μέχρι στιγμής έργο τους στην Ευρωβουλή και ει δυνατόν, να οργανώσουν μια ακόμα εκδήλωση με ομιλητή τον Δ. Χατζησωκράτη ή την Α. Φραγκιαδάκη.

Παράλληλα σκοπεύουν να οργανώσουν ημερίδα για τα μεταλλαγμένα στην Κάρπαθο και σε ένα ακόμη νησί του νοτίου συγκροτήματος.

Ας σημειωθεί ότι το ποσοστό που θα συγκεντρώσει τόσο εθνικά όσο και τοπικά το κόμμα στις επικείμενες ευρωεκλογές αναμένεται να επηρεάσει σημαντικά τις εσωκομματικές εξελίξεις ενόψει και του συνεδρίου που έχει προγραμματιστεί για τον Σεπτέμβριο.

Σε περίπτωση που οι στόχοι δεν επιτευχθούν είναι βέβαιο ότι το κόμμα θα περάσει μία ακόμα δύσκολη περίοδο και οι τριγμοί θα φτάσουν μέχρι και την προεδρική καρέκλα.

Από τους υπόλοιπες πολιτικές οργανώσεις μόνο το ΛΑΟΣ φαίνεται να λειτουργεί, έστω και υποτυπωδώς, λίγο πριν τις ευρωεκλογές. Ας σημειωθεί επίσης ότι η μόνη Δωδεκανησιακή παρουσία στις φετινές ευρωεκλογές είναι η συμμετοχή του κ. Κατσαρού, υποψηφίου δημάρχου Ροδίων, στις εκλογές του 2002, με το κόμμα των κεντρώων του κ. Λεβέντη και η συμμετοχή της κ. Ευθυμίου στο ψηφοδέλτιο του ΠΑΣΟΚ σε θέση όμως μη εκλόγιμη.

Το ψηφοδέλτιο της Ν.Δ.

Χωρίς εκπλήξεις η σύνθεση του ευρωψηφοδελτίου της ΝΔ. Επικεφαλής ο Ιωάννης Βαρβιτσιώτης και ακολουθούν στις εκλόγιμες: Αντώνης Σαμαράς, Αντώνης Τρακατέλλης, Γιώργος Δημητρακόπουλος, Κώστας Χατζηδάκης, Ρόδη Κράτσα, Ιωάννης Γκλαβάκης, Μαρία Καρσιώτου - Παναγοπούλου, Γιώργος Παπαστάμκος και Νίκος Βακάλης.

Στις υπόλοιπες θέσεις είναι οι εξής: ο δημοσιογράφος Μανώλης Μαυρομμάτης, το στέλεχος της Ευρωπαϊκής Επιτροπής Μαργαρίτης Σχοινάς, ο Μανώλης Αγγελάκας, η Μαρία Διαμαντοπούλου, ο Σωτήρης Σορόγκας, η Φεβρωνία Πατριανάκου, ο Γεώργιος Μυλωνάς, η Μαρία Σωτηρίου, ο Νικόλαος Σπυριδωνάκος, η Μαρία Συρεγγέλα, ο συνθέτης Κώστας Τουρνάς, η Αθανασία Χαλιλοπούλου, η Εβελίνα Φελικίδου και Κώστας Πουπάκης.

Από τους δέκα πρώτους υποψήφιους, οι Αντ.Τρακατέλλης, Γ.Δημητρακόπουλος, Κ.Χατζηδάκης και Ρόδη Κράτσα είναι ήδη ευρωβουλευτές, ενώ αποχωρούν οι νυν ευρωβουλευτές



Γιάννης Αβέρωφ, Χρήστος Ζαχαράκης, Γιώργος Μαρίνος, Σταύρος Ξαρχάκος και Μερόπη Καλδή.

Στόχος του κόμματος είναι η εκλογή δέκα βουλευτών, έναντι εννέα με βάση το αποτέλεσμα των εκλογών του 1999, ενώ σε περίπτωση που η Νέα Δημοκρατία ξεπεράσει το 41%, τότε θα εκλέξει έντεκα ευρωβουλευτές.

Ο πρωθυπουργός και πρόεδρος της Νέας Δημοκρατίας Κώστας Καραμανλής, θα συναντηθεί με τους υποψήφιους ευρωβουλευτές σήμερα το πρωί στα γραφεία του κόμματος στην οδό Ρηγίλλης.

Η Ελλάδα έχει πλέον 24 εκπροσώπους στο Ευρωπαϊκό Κοινοβούλιο, έναντι 25, λόγω της διεύρυνσης της ΕΕ.

Ο επικεφαλής του ευρωψηφοδελτίου της ΝΔ Ι. Βαρβιτσιώτης δήλωσε: «Η επιλογή του πρωθυπουργού τιμά όλους μας, παλιούς και νέους, και δημιουργεί την υποχρέωση να εργασθούμε με όλες μας τις δυνάμεις για να δυναμώσουμε το ρόλο της χώρας μας στην Ευρώπη».

«Θα αγωνισθούμε για μια Ευρώπη ισχυρή, πολιτικά ενωμένη, οικονομικά αναπτυγμένη και κοινωνικά δίκαιη. Γι' αυτό οι εκλογές για το Ευρωπαϊκό Κοινοβούλιο έχουν για μας ιδιαίτερη σημασία. Είμαι βέβαιος ότι στις 13 Ιουνίου ο ελληνικός λαός θα δώσει ξανά μια καθαρή νίκη στη ΝΔ, στην παράταξη που σταθερά και αταλάντευτα πιστεύει στην Ευρώπη», πρόσθεσε ο κ. Βαρβιτσιώτης.

Το ψηφοδέλτιο του ΠΑΣΟΚ

Ανανεωμένο είναι το ευρωψηφοδέλτιο του ΠΑΣΟΚ, το οποίο ανακοίνωσε χθες Κυριακή ο πρόεδρος του Κινήματος Γιώργος Παπανδρέου. Η λίστα, στο σύνολό της όπως και στις εκλόγιμες θέσεις, είναι μοιρασμένη εξίσου σε άνδρες και γυναίκες.

Επικεφαλής του ευρωψηφοδελτίου είναι γυναίκα, η Μαίρη Ματσούκα πρόεδρος του συλλόγου εργαζομένων στην Cosmote και μέλος της διοίκησης της ΓΣΕΕ, υπεύθυνη για τους νέους στη Γενική Συνομοσπονδία. Η κ. Ματσούκα είναι 33 ετών, ενώ ο μέσος όρος ηλικίας των υποψηφίων φτάνει μόλις τα 39 έτη.

Ακολουθούν:

2. Σταύρος Λαμπρινίδης, πρέσβης επί τιμή, γενικός διευθυντής του διεθνούς κέντρου Ολυμπιακής Εκεχειρίας
3. Μαριλίδα Ξενογιαννακοπούλου, δικηγόρος, πρώην γγ υπουργείου Εμπορίου
4. Σταύρος Αρναουτάκης, δήμαρχος Αρχανών Ηρακλείου Κρήτης
5. Κατερίνα Μπατζελή, οικονομολόγος , νομική σύμβουλος ΠΑΣΕΓΕΣ ΚΑΙ ΓΕΣΑΣΕ
6. Πάνος Μπεγλίτης, διπλωμάτης,



πρώην διευθυντής ενημέρωσης υπουργείου Εξωτερικών

7. Ευαγγελία Τζαμπάζη, επιχειρηματίας μέλος ΔΣ του Πανελληνίου Συλλόγου Παραπληγικών
8. Νίκος Σηφουνάκης, τέως υπουργός Αιγαίου
9. Κώστας Καρτάλης, επίκουρος καθηγητής Πανεπιστημίου, πρώην γγ Ολυμπιακών Αγώνων
10. Αννυ Ποδηματά, δημοσιογράφος
11. Κωνσταντίνος Μποτόπουλος, νομικός, δημοσιολόγος
12. Μαριλένα Κοππά, επίκουρη καθηγήτρια Παντείου
13. Μουσαφέρ Καπζά, δικηγόρος, εκπαιδευτικός μέλος της μουσουλμανικής μειονότητας της Θράκης
14. Όλγα Κουρίδου, μηχανικός στα μεταλλεία λιγνιτορυχεία Κοζάνης
15. Εμμανουήλ Κρασανάκης, υποστράτηγος εν αποστρατεία
16. Πωλίνα Λάμψα, πολιτικός επιστήμων
17. Αθανάσιος Μαλτεπιώτης, αγρότης πρόεδρος της Ένωσης Νέων Αγροτών Έβρου
18. Καλυψώ Νικολαΐδη, λέκτορας διεθνών σχέσεων στο Πανεπιστήμιο της Οξφόρδης
19. Νικήτας Κανάκης, οδοντίατρος, γγ της οργάνωσης Γιατροί του Κόσμου
20. Καλή-Μαρία Πηνίου, γιατρός
21. Ηλίας Αντωνίου, γεωλόγος, γγ νεολαίας Ευρωπαϊκού Σοσιαλιστικού Κόμματος
22. Μαριάννα Γενενετζή-Παγκάλου, επιχειρηματίας, σύμβουλος επικοινωνίας

23. Σούλα Ευθυμίου, δικηγόρος, γραμματέας του Τομέα Ισότητας ΠΑΣΟΚ (από τη Ρόδο)

24. Γιάννης Μπουτάρης, επιχειρηματίας, ιδρυτικό μέλος της μη κυβερνητικής οργάνωσης Αρκτούρος.

Παρά τις απαγορεύσεις

Εκτός ελέγχου τα μοτοποδήλατα στην Παλιά Πόλη

Χειρότερα με τους κράχτες!

Εξω από κάθε έλεγχο έχει όπως φαίνεται οδηγηθεί, το πρόβλημα των μοτοποδηλάτων που παρά τις απαγορεύσεις συνεχίζουν να κυκλοφορουν στους κεντρικούς δρόμους της Παλιάς Πόλης και μάλιστα σε ώρες που κορυφώνεται η τουριστική κίνηση.

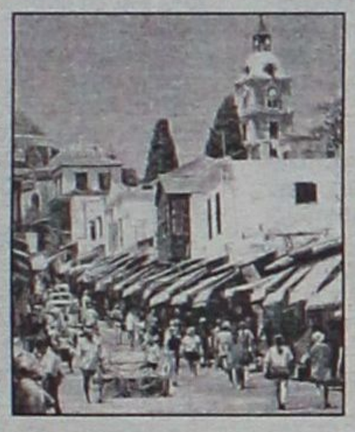

Η εικόνα έντρομων τουριστών που τρέχουν για να διασωθούν είναι πλέον συνηθισμένη, ακόμα και στην πολυσύχναστη Σωκράτους και το φαινόμενο επιτείνεται με την έλλειψη αστυνόμευσης αφού κάποιοι θεωρούν ότι οι απαγορευτικές πινακίδες στις πύλες εισόδου, εξασφαλίζουν την ευνομία άρα οι παραπάνω έλεγχοι είναι περιττοί για τους νεαρούς επιδειξίες που αναστατώνουν την τουριστική βιτρίνα μας.

Εντατικοποίηση ελέγχων αντιμετωπίζουν πάντως οι αρχές για ένα άλλο γνωστό μεγάλο πρόβλημα που αφορά τους ενοχλητικούς "κράχτες" καταστημάτων που φορτικά πιέζουν τους ξένους δίνοντας ένα απαράδεκτο τριτοκοσμικό τόνο στην τουριστική μας όψη και προκαλώντας την αγανάκτηση στους επαγγελματίες που έχουν "υγιή" νοοτροπία.

Τέλος οι δημοτικές αρχές σε συνεννόηση με την Αρχαιολογική Υπηρεσία μελετούν την αναβάθμιση του φωτισμού σε περιοχές όπως αυτή που περιβάλλει την εκκλησία της Αγίας Αικατερίνης, αφού η σημερινή κατάσταση "νεκρώνει" κεντρικούς δρόμους της Παλιάς Πόλης αμέσως μετά τη δύση του ηλίου.

Καυτή η σημερινή συνεδρίαση του δ.σ. Καλλιθέας

Φωτιά το ωράριο λειτουργίας των κέντρων στο Φαληράκι

Προωθείται πρόταση για νυχτερινή ησυχία, αλλά οι ιδιοκτήτες αντιδρούν έντονα

Το θέμα του ωραρίου λειτουργίας των νυκτερινών καταστημάτων αναμένεται να "ανάψει" στη σημερινή συνεδρίαση του Δημοτικού συμβουλίου Καλλιθέας. Σύμφωνα με τις υπάρχουσες πληροφορίες η επικρατούσα άποψη είναι να ισχύσει για όλο τον δήμο ένα τέτοιο ωράριο λειτουργίας που να μην δημιουργεί προβλήματα στους περίοικους και στους πελάτες των ξενοδοχείων και των ενοικιαζομένων δωματίων.

Κάθετα αντίθετοι με αυτή την πρόταση που στην πράξη θα σημαίνει ότι τα νυκτερινά καταστήματα δεν θα μπορούν να παίζουν μουσική μετά τα μεσάνυκτα, είναι οι ιδιοκτήτες των νυκτερινών κέντρων που έχουν σκοπό να δώσουν δυναμικό παρών στη σημερινή συνεδρίαση.

Οπως υποστηρίζουν εκπρόσωποι του συλλόγου τους μια τέτοια απόφαση σε συνδυασμό με την πολύ κακή τουριστική κίνηση που περνά η περιοχή, θα οδηγήσει στο κλείσιμο των περισσοτέρων επιχειρήσεων. «Για μια ακόμη φορά αποδεικνύεται πως κάποιοι έχουν σαν στόχο το κλείσιμο των επιχειρήσεών μας και την μετατροπή του Φαληρακίου από χώρο διασκέδασης σε ησυχαστήριο».



Με πρόσχημα την "κοινή ησυχία" σκοπεύουν να επιβάλουν ένα τέτοιο ωράριο λειτουργίας που εκ των πραγμάτων να καθιστά αδύνατη την λειτουργία των νυκτερινών κέντρων.

Επειδή όμως δεν μπορούν να πουν φανερά ότι αποσκοπούν στο να περάσουν μελλοντικά τα δικά τους επιχειρηματικά σχέδια από τη μια κάνουν τους ηθικολόγους και από την άλλη ενδιαφέρονται δήθεν για τη ζωή των κατοίκων.

Αυτές είναι εντελώς αστείες δικαιολογίες, καθώς στο Φαληράκι δεν μένει κανένας κάτοικος και φυσικά δεν ενοχλείται κανείς από τη μουσική , δήλωσαν χαρακτηριστικά στην εφημερίδα μας ιδιοκτήτες νυκτερινών κέντρων που στη συντριπτική τους πλειοψηφία καταφέρονται κατά της δημοτικής αρχής και συγκεκριμένων ξενοδόχων.

«Ο Δήμος θα πρέπει να καταλάβει ότι και εμείς είμαστε δημότες και μάλιστα συμβάλλουμε σημαντικότατα εδώ και μια εικοσαετία στη τουριστική ανάπτυξη. Αν κλείσουμε τις επιχειρήσεις μας θα βρεθούν χιλιάδες εργαζόμενοι χωρίς δουλειά. Για όλους αυτούς η δημοτική αρχή δεν δείχνει να νοιάζεται και τους συμπεριφέρεται σαν δημότες δεύτερης κατηγορίας. Οσοι νομίζουν ότι μπορούν να κάνουν ότι θέλουν και να παίζουν με το ψωμί μας είναι πολύ γελασμένοι.

Αυτό που πρέπει να σημειωθεί είναι ότι ανεξάρτητα της όποιας απόφασης ληφθεί σήμερα, -αν φυσικά η συζήτηση του συγκεκριμένου θέματος καταλήξει σε απόφαση- σίγουρα θα υπάρξουν και άλλα "επεισόδια" καθώς η διάσταση των απόψεων μεταξύ των δύο πλευρών αποδεικνύεται ότι είναι πολύ μεγάλη.

μεγάλες ΠΡΟΣΦΟΡΕΣ στα δερμάτινα σαλόνια
ΕΩΣ 10 ΙΟΥΝΙΟΥ
Spazio Pelle
Καναδά 38, τηλ. 2241076876

Συνέντευξη με τον Γραμματέα της Νομαρχιακής κ. Παναγ. Σακελλαρίου

Τα θεμιτά, τα «αθέμιτα» και οι επικείμενες εσωκομματικές εκλογές στη Ν. Δημοκρατία

Γιατί θα διεκδικήσει την προεδρία της Τ.Ε. πόλεως Ρόδου • Η συνεργασία αιρετών που πρόσκεινται στο ΠΑΣΟΚ με την κυβέρνηση δείχνει ότι υπάρχουν πολλά άλυτα προβλήματα

Ικανοποιημένος από τη μεθοδικότητα και τη σοβαρότητα που επιδεικνύει η κυβέρνηση της Νέας Δημοκρατίας στην επίλυση σοβαρών προβλημάτων που κληρονόμησε από το ΠΑΣΟΚ, δηλώνει σε συνέντευξή του προς τη "Γνώμη" ο γραμματέας της Ν.Ε. του κυβερνώντος κόμματος στη περιοχή μας Παναγιώτης Σακελλαρίου, ένα από τα πλέον προβεβλημένα στελέχη της Ν.Δ. στη Ρόδο με συνεχή και συνεπή πορεία στα κομματικά δρώμενα.

Ομως «ο δρόμος για τη νέα κυβέρνηση σημειώνει ο κ. Σακελλαρίου-είναι μακρύς, οι προσδοκίες του κόσμου μεγάλες και γι' αυτό έχει πολλή δουλειά μπροστά της».

Ο κ. Π. Σακελλαρίου τοποθετείται χωρίς υπεκφυγές-για όλα τα θέματα που έχουν προκύψει από την ανάληψη της διακυβέρνησης από το κόμμα της Νέας Δημοκρατίας.

- Χαρακτηρίζει θεμιτές τις φιλοδοξίες των στελεχών της Ν.Δ. για την διεκδίκηση των πολιτικών θέσεων που υπάρχουν. Θεωρεί όμως ότι υπάρχει χώρος για όλους όσοι πραγματικά θέλουν να προσφέρουν.

- Υποστηρίζει ότι είναι δικαίωμα του νέου Περιφερειάρχη να επιλέξει μόνος του τους συμβούλους του, επιλογές που θα πρέπει και να γίνουν σεβαστές αλλά και να στηριχθούν από όλους.

- Επικροτεί τη διαφαινόμενη συνεργασία μεταξύ των νέων κυβερνώντων και των αιρετών εκπροσώπων της περιοχής που οι περισσότεροι προέρχονται από το ΠΑΣΟΚ.

«Η συνεργασία αυτή αποδεικνύει ότι η κυβέρνηση δεν φορά παρωπίδες. Και από την άλλη τα στελέχη της Αυτοδιοίκησης αποδέχονται-σιωπηρά-ότι οι προηγούμενες κυβερνήσεις του ΠΑΣΟΚ δεν μπόρεσαν να λύσουν βασικά προβλήματα».

- Χαιρετίζει τις συχνές επισκέψεις των νέων κυβερνώντων στη Ρόδο και υποστηρίζει ότι οι παρουσίες αυτές είναι επιβεβλημένες για να αντιμετωπιστούν τα σοβαρά προβλήματα που υπάρχουν.

- Δηλώνει την ικανοποίησή του για την προσέλευση πρώην μελών του ΠΑΣΟΚ στη Ν.Δ. Εκτιμά ότι με την πάροδο του χρόνου όλο και περισσότερος κόσμος θα μετακινείται προς τη πλευρά του κυβερνητικού κόμματος.

- Εξηγεί τέλος, τους λόγους για τους οποίους έχει αποφασίσει να διεκδικήσει στις προσεχείς εσωκομματικές εκλογές τη θέση του προέδρου της Τ.Ε. πόλεως Ρόδου, της μεγαλύτερης οργάνωσης της Ν.Δ. στο νομό Δωδ/σου: «Η Τ.Ε. της πόλεως Ρόδου δεν μπόρεσε επί τρία χρόνια να κρατηθεί στο ύψος των περιστάσεων. Είμαι μέλος της Τ.Ε. και στα τρία αυτά χρόνια έχω προσκληθεί μόνο δύο φορές σε συνεδριάσεις. Κάποιες νοοτροπίες πρέπει να ανατραπούν.

Ο καθένας μας θα πρέπει να αναλάβει τις ευθύνες του. Θα διεκδικήσω τη θέση το προέδρου της Τ.Ε. γιατί πιστεύω ότι στο σημείο αυτό χωλαίνει η παράταξη. Πιστεύω ότι μπορώ να προσφέρω μέσα από μια άλλη νοοτροπία και διαφορετική εμπειρία».

Συνέντευξη στη
ΡΕΝΑ ΒΕΝΙΑΝΑΚΗ

ΕΡ.: Πάνω από δύο μήνες είναι κυβέρνηση η Ν.Δ. Δίνεται όμως η εντύπωση ότι ακόμη στα πράγματα είναι το ΠΑΣΟΚ. Τί λέτε; Ποιός κυβερνά τούτο τον τόπο;

ΑΠ.: *Θεωρώ ότι το διάστημα των δύο μηνών είναι πολύ μικρό α) για να μπορέσει μια νέα κυβέρνηση να αντικαταστήσει ολόκληρο το πολιτικό μετακλητό προσωπικό που μέχρι σήμερα πλην της κυβέρνησης διοικούσε αυτό τον τόπο β) για τον ίδιο λόγο είναι αδύνατον μέσα σε δύο μήνες να αλλάξουν οργανωτικές και διοικητικές δομές, τέτοιες που θα πρεσβεύουν την νοοτροπία της νέας κυβέρνησης.*

Οι προσδοκίες των ανθρώπων που μας επέλεξαν να κυβερνήσουμε αυτό τον τόπο με διαφορετικό ήθος και ύφος, δημιουργούν την αίσθηση της γρήγορης αποκατάστασης των πραγμάτων. Για τους λόγους που σας ανέφερα υπάρχει ακόμη η αίσθηση ότι ακόμη στα πράγματα είναι το ΠΑΣΟΚ. Νομίζω ότι η μεθοδικότητα, η σοβαρότητα και όχι η προχειρότητα είναι αυτό που χαρακτηρίζει την νέα κυβέρνηση.

ΕΡ.: Πέραν της παραπάνω παρατήρησης η νέα κυβέρνηση έχει δώσει τα πρώτα δείγματα γραφής. Σας ικανοποιούν;

ΑΠ.: *Νομίζω ότι παρ' ότι η νέα κυβέρνηση από τις πρώτες μέρες που ανέλαβε την διακυβέρνηση της χώρας αντιμετώπισε δύσκολες καταστάσεις π.χ. Κυπριακό, εκκλησιαστικό, ολυμπιακά έργα έδειξε ότι μπορεί να ανταπεξέλθει.*

Στο Κυπριακό υιοθέτησε με παρρησία και τόλμη απόψεις εκ των προτέρων επικίνδυνες για κάποιους λαλίστατους αλλά ώριμες και για πρώτη φορά συντεταγμένες και αποδεκτές τόσο στο εσωτερικό όσο και το εξωτερικό όπως εκ των υστέρων αποδεικνύεται. Στο εκκλησιαστικό ότι δεν κατόρθωσαν οι "άγιοι πατέρες" το κατόρθωσε η νέα κυβέρνηση των δύο μηνών, αθόρυβα θα έλεγα, ενώ κάποιοι άλλοι έσκουζαν στα τηλεοπτικά παράθυρα, μη αντιλαμβανόμενοι την σοβαρότητα του προβλήματος.

Στα ολυμπιακά έργα, παρ' όλες τις αντιξοότητες οικονομικές, διοικητικές και καθυστερήσεων η Νέα Δημοκρατία κατόρθωσε να βάλει το νερό στο αυλάκι και να οδεύσουμε προς το τέλος χωρίς παρατράγουδα. Εδώ θέλω να σας επισημάνω ότι οι υπουργοί του ΠΑΣΟΚ πήγαιναν στα έργα προκειμένου να τα εγκαινιάσουν οργανώνοντας πολυδάπανες φιέστες. Οι υπουργοί της Ν. Δημοκρατίας απέδειξαν ότι πηγαίνουν στα έργα την ώρα του προβλήματος για να έχουν πρώτον άποψη και δεύτερο αμεσότητα στις αποφάσεις τους.

Βεβαίως λοιπόν όταν βλέπω κυβέρνηση που με μεθοδικότητα και σοβαρότητα προσπαθεί να δώσει λύσεις και το επιτυγχάνει, πως να μην είμαι ικανοποιημένος. Θέλω να τονίσω ότι ο δρόμος είναι μακρύς και οι προσδοκίες του κόσμου μεγάλες, γι' αυτό η νέα κυβέρνηση θεωρώ ότι έχει πολύ δρόμο και δουλειά μπροστά της.

ΕΡ.: Μεγάλη συζήτηση τοπικά γίνεται γύρω από την κάλυψη των πολιτικών θέσεων που ομολογουμένως δεν είναι πολλές. Το "μήλο της έριδος" φαίνεται ότι είναι οι σύμβουλοι του νέου περιφερειάρχη Χαρ. Κόκκινου, ο οποίος όπως βλέπουμε καθυστερεί να τους επιλέξει. Δικαιολογείται αυτός ο "συνωστισμός" που παρατηρείται;

ΑΠ.: *Η Ν. Δημοκρατία το κόμμα που ο λαός με συντριπτική πλειοψηφία επέλεξε να τον κυβερνήσει έχει πληθώρα στελεχών που θέλουν να προσφέρουν στα κοινά του τόπου μας. Είναι λογικό να υπάρχουν θεμιτές προσωπικές φιλοδοξίες για το κάθε στέλεχος της παράταξης. Θεωρώ όμως ότι η τελική επιλογή θα γίνει από τον νέο περιφερειάρχη κ. Χαράλαμπο Κόκκινο με κριτήρια και αξιολόγηση για την κάθε θέση τέτοια που μοναδικό στόχο θα έχουν την καλύτερη λειτουργία της περιφέρειας και την δυνατότητα εφαρμογής των κυβερνητικών επιλογών και πολιτικών. Εμείς τα στελέχη θα πρέπει να στηρίξουμε αυτές τις επιλογές. Νομίζω ότι για όποιον θέλει να προσφέρει υπάρχει χώρος, δεν υπάρχει όμως χώρος για γκρίνιες και μεμψιμοιρίες.*

ΕΡ.: Κύριε Σακελλαρίου βλέπουμε να υπάρχει στενή συνεργασία μεταξύ εκπροσώπων της νέας κυβέρνησης και αιρετών της Αυτοδιοίκησης οι περισσότεροι των οποίων προέρχονται από το ΠΑΣΟΚ. Το σχόλιο σας;

ΑΠ.: *Χαίρομαι ιδιαίτερα που μου κάνεται αυτή την ερώτηση.*

Πράγματι έτσι είναι όπως τα λέτε. Η Ν.Δ. πάντοτε στήριζε τον θεσμό της αυτοδιοίκησης, βεβαίως όμως κάτω από διαφορετικές πρακτικές και πολιτικές βλέποντας τες ως κύτταρα ανάπτυξης. Δυστυχώς όμως το ΠΑΣΟΚ με τις πολιτικές του, έφερε σε αδιέξοδο οικονομικό και διοικητικό την αυτοδιοίκηση.

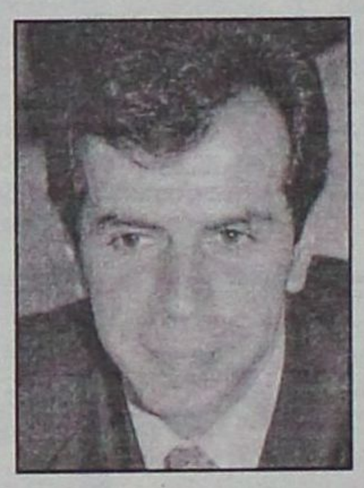

Εχουμε το εξής τραγελαφικό, τόσα χρόνια μετά τις περίφημες συνενώσεις να έχουμε δήμους αποτελούμενους από πολλές κοινότητες που χρήζουν ιδιαίτερων αναγκών και υποδομών, που απαιτούν έργα και όμως δεν έχουν τεχνικές υπηρεσίες.

Μέχρι σήμερα δεν υπάρχει η απαιτούμενη συνεννόηση στο τρίπτυχο αυτοδιοίκηση-περιφέρεια-κυβέρνηση με αποτέλεσμα να συμβαίνουν πολλές φορές τραγελαφικές καταστάσεις.

Η στενή συνεργασία λοιπόν που υπάρχει αποδεικνύει ότι η Ν. Δημοκρατία ως κυβέρνηση δεν φοράει κομματικές παρωπίδες και θέλει να βοηθήσει την αυτοδιοίκηση, τους Δήμους ειδικότερα να ξεπεράσουν τα προβλήματα τους. Για μας στο επίκεντρο της πολιτικής μας είναι ο πολίτης και όχι η όποια κομματική τσαμπέλα.

Απ' την άλλη μεριά σιωπηλά αποδεικνύεται ότι στελέχη της Αυτοδιοίκησης που πρόσκεινται στο ΠΑΣΟΚ τόσα χρόνια δεν μπόρεσαν να λύσουν τα προβλήματα των δήμων τους με κυβέρνηση ΠΑΣΟΚ, και προφανώς βλέπουν καλύτερο πεδίο συνεννόησης με την κυβέρνηση της Νέας Δημοκρατίας.

ΕΡ.: Η παρουσία των νέων κυβερνώντων είναι έντονη το τελευταίο διάστημα στη Ρόδο. Τί λέτε, αυτό θα βοηθήσει;

ΑΠ.: *Βεβαίως είναι μια θετική εξέλιξη. Νομίζω ότι τα τελευταία χρόνια ο νομός μας είχε εγκαταληφθεί εν σχέσει με άλλους νομούς. Αυτό άλλωστε αποδεικνύεται από πολλά πράγματα. Θα σας παραθέσω μερικά:*

α) Χαμηλή απορροφητικότητα των έργων από τα κοινοτικά πλαίσια στήριξης.

β) Αδυναμία χάραξης μακροπρόθεσμης στρατηγικής ανάπτυξης.

γ) Συγκοινωνιακό.

δ) Κρίση στον τουρισμό.

Ολα αυτά είναι αφ' ενός γνωστά και αφετέρου αποδεικνύουν ότι τα προηγούμενα χρόνια δεν έγινε η δουλειά που έπρεπε να γίνει, ούτε υπήρξε το ενδιαφέρον που θα έπρεπε να υπάρξει.

Κατά την γνώμη μου είναι επιβεβλημένη η παρουσία και μάλιστα η συχνή, των κυβερνητικών παραγόντων στο Νομό ούτως ώστε να έχουν αφ' ενός άμεση αντίληψη των προβλημάτων και αφ' ετέρου να δίνουν και άμεσες λύσεις, εκεί που υπάρχει δυνατότητα.

ΕΡ.: Η Ν.Δ. της οποίας είστε επίλεκτο στέλεχος, έχει εισέλθει στην τελική ευθεία για την εκλογή νέων οργάνων. Η σημερινή συγκυρία τί χαρακτηριστικά απαιτεί να διαθέτουν οι νέες Τ.Ε. και η Ν.Ε.; Χρειάζεται ανανέωση και σε ποιό βαθμό;

ΑΠ.: *Η πολιτική που ακολούθησαν μέχρι τώρα τα στελέχη των Τ.Ε. και της Ν.Ε. σε γενικές γραμμές θα την έκρινα πετυχημένη, άλλωστε δεν θα είχαμε αν ήταν αλλιώς και τα ομολογουμένως καλά αποτελέσματα στις πρόσφατες εκλογές. Θα έλεγα όμως ότι ο ρόλος των τοπικών οργανώσεων θα πρέπει τώρα να αλλάξει. Μέχρι σήμερα τα τοπικά στελέχη ασκούσαν αντιπολιτευτική τακτική. Τώρα θα πρέπει να μπουν στην παραγωγή πολιτικής και προτάσεων και να γίνουν ο ταχυδρόμος μεταξύ των πολιτών και της κυβέρνησης.*

Οι ευθύνες και οι υποχρεώσεις μας μεγαλώνουν. Θεωρώ ότι στο βαθμό που έχουμε την δυνατότητα θα πρέπει να ανανεωθούμε. Οι πόρτες είναι για όλους ανοιχτές, όμως αυτή την φορά θα πρέπει να αναδειχθούν και να ανανεωθούν τα ποιοτικά χαρακτηριστικά των στελεχών μας και όχι απαραίτητα τα ηλικιακά.

ΕΡ.: Εχετε δηλώσει ότι θα διεκδικήσετε την θέση του προέδρου της Τ.Ε. πόλεως Ρόδου. Γιατί; Θα μπορούσατε να διεκδικήσετε τη θέση του προέδρου της ΝΟΔΕ όπως δηλώνουν ότι θα πράξουν άλλοι "σύντροφοί" σας. Γιατί αυτή η επιλογή;

ΑΠ.: *Θεωρώ ότι ένα από τα αδύνατα σημεία της Ν.Δ. στο νομό είναι η Τ.Ε. της πόλεως Ρόδου, η οποία δεν μπόρεσε επί τρία χρόνια να κρατηθεί στο ύψος των περιστάσεων.*

Να σας θυμίσω μόνο ότι ήταν από αδύνατη μέχρι ανύπαρκτη η συνεργασία της Τ.Ε. με την Νομαρχιακή Επιτροπή. Να σας θυμίσω ότι σε πολλές περιπτώσεις η Τ.Ε. έκανε τις δικές της πολιτικές επιλογές, να σας θυμίσω ότι ακόμη και για διοικητικά θέματα πολλές φορές η Τ.Ε. παρέκαμπτε την Ν.Ε.

Να σας πω ότι είμαι μέλος της Τ.Ε. και στα τρία χρόνια της θητείας μου μαζί με άλλους βεβαίως συναδέλφους έχουμε κληθεί μόνο δύο φορές σε συνεδριάσεις.

Αυτές οι νοοτροπίες δεν με εκφράζουν, θεωρώ ότι κάποια πράγματα θα πρέπει να αλλάξουν. Πέστε μου αν είδατε κάποια ανακοίνωση πολιτική σε επίπεδο πόλης της Ρόδου τα τελευταία χρόνια. Παρακαλώ πέστε μου μόνο μία. Κάποτε θα πρέπει να καταλάβουμε ότι πρέπει να κοιτάξουμε μπροστά και να μην μένουμε σε νοοτροπίες του παρελθόντος. Και κάποτε θα πρέπει να κοιτάξουμε τον ροδίτη και την ροδίτισσα νεοδημοκράτη στα μάτια.

Είναι σκληρά αυτά που λέω ίσως, όμως νομίζω ότι είναι η πραγματικότητα.

Επιτέλους πρέπει κάποιες νοοτροπίες να ανατραπούν.

Ο καθένας μας έχει την ιστορία του και θα πρέπει να αναλαμβάνει και τις ευθύνες του.

Θα διεκδικήσω την θέση του προέδρου της Τ.Ε. γιατί πιστεύω ότι πραγματικά στο σημείο αυτό χωλαίνουμαι ως παράταξη, γιατί εκεί πιστεύω ότι μπορώ να προσφέρω μέσα από μια άλλη νοοτροπία και διαφορετική εμπειρία.

ΕΡ.: Για τη θέση αλήθεια του προέδρου της ΝΟΔΕ ακούγονται αρκετά ονόματα υποψηφίων. Πώς βλέπετε αυτή την προθυμία;

ΑΠ.: *Κατ' αρχάς την διάθεση προσφοράς του καθενός που θέλει να υπηρετήσει την παράταξη απ' την θέση του προέδρου της ΝΟΔΕ θα την έβλεπα θετικά.*

Προτού όμως κανείς, κάνει την επιλογή θα έλεγα ότι θα πρέπει να αξιολογήσει πρώτα απ' όλα τον εαυτό του για την δυνατότητά του να υπηρετήσει την παράταξη μέσα από την συγκεκριμένη θέση, διότι δεν είναι μια δουλειά τόσο εύκολη όσο φαίνεται και δεύτερον να δει αν θα μπορεί να ισορροπήσει ανάμεσα στις τάσεις που πιθανώς υπάρχουν μέσα στην ΝΟΔΕ.

Πάντως για να συνδυάσω την ερώτησή σας και με την προηγούμενη θα έλεγα ότι θέση προσφοράς δεν είναι μόνο αυτή του προέδρου της ΝΟΔΕ.

ΕΡ.: Εχω ακούσει από γνωστά στελέχη της Ν.Δ. ότι το κόμμα σας μετά την κυβερνητική αλλαγή έχει μεγάλη προσέλευση μελών που προέρχονται σε σημαντικό βαθμό από το ΠΑΣΟΚ. Σας ικανοποιεί αυτό το γεγονός;

ΑΠ.: *Βεβαίως και με ικανοποιεί. Θεωρώ ότι αυτές οι μετακινήσεις είναι φυσιολογικές. Μην ξεχνάτε ότι μέχρι πρόσφατα πολύς κόσμος αισθανόταν εγκλωβισμένος και δεν ήθελε να φανούν τα πιστεύω του. Σήμερα έχουν εκλείψει οι λόγοι αυτοί και υπάρχει αν θέλετε μια μεγαλύτερη άνεση μετακίνησης και δημοσιοποίησης των προθέσεων του κάθε πολίτη. Θεωρώ ότι με την πάροδο του χρόνου όλο και περισσότερος κόσμος θα μετακινείται προς την πλευρά μας είτε για τους λόγους που σας ανέφερα είτε διότι ασπάζεται την κυβερνητική πολιτική της Ν. Δημοκρατίας.*

ΕΡ.: Μεγάλη συζήτηση έχει αρχίσει γύρω από τις σχέσεις κόμματος και κυβέρνησης και τοπικά. Αρχισαν ήδη τοπικά και οι γκρίνιες για το "ποιοί και πως διορίζουν". Περίπτωση Β. ΠΕΣΥΠ Δωδ/σου. Ποιά είναι η δική σας άποψη;

ΑΠ.: *Κατ' αρχάς δεν θα ήθελα να σχολιάσω τις αποφάσεις του Υπουργού Υγείας. Νομίζω όμως ότι θα πρέπει να λαμβάνονται υπ' όψη και οι απόψεις των ασχολουμένων περί τα νοσοκομειακά. Αυτό δεν σημαίνει ότι τα άτομα που ορίσθηκαν δεν είναι αξιόλογα. Ο κ. Νούσιας και ο κ. Καραμαρίτης μάλιστα θεωρώ ότι είναι από τα κορυφαία στελέχη της Ν.Δ. με εμπειρία και άποψη στα θέματα της υγείας.*

ΕΡ.: Κύριε Σακελλαρίου-τέλος-θα ήθελα να μας πείτε εσείς προσωπικά τί φιλοδοξείτε-σε πολιτικό και κοινωνικό επίπεδο-να προσφέρετε μέσα από τη δράση σας στη Ν.Δ.

ΑΠ.: *Κατ' αρχάς να σας πω ότι η προσφορά στον τόπο και τους συνανθρώπους μας μπορεί να γίνει σε οποιονδήποτε χρόνο από οποιαδήποτε θέση με ανιδιοτέλεια.*

Από κει και πέρα ο κόσμος είναι αυτός που σε τοποθετεί στην κατάλληλη θέση, στον κατάλληλο χρόνο.

Βεβαίως φιλοδοξίες υπάρχουν. Η διαδρομή μου μέχρι σήμερα απέδειξε ότι και τολμώ και μπορώ, όταν πρέπει και όπου πρέπει. Κάθε φορά αξιολογώ τις δυνατότητές μου, τους φίλους μου και τις συγκυρίες και κάνω το επόμενο βήμα.

Μ' αρέσει κάθε φορά να βασίζομαι στην πραγματικότητα και τις ανάγκες της. Να κάνω ένα βήμα κάθε φορά. Το σημερινό βήμα είναι η διεκδίκηση της προεδρίας της Τ.Ε. της Ρόδου. Για το επόμενο βήμα νομίζω ότι θα έχουμε την δυνατότητα να τα ξαναπούμε.

Ετοιμάζονται για απεργίες οι τραπεζικοί

Ορατό είναι το ενδεχόμενο απεργιακών κινητοποιήσεων από την 1η Ιουνίου στις τράπεζες, μετά την άκαρπη διαπραγμάτευση μεταξύ της ΟΤΟΕ και της Ενωσης Ελληνικών Τραπεζών για την συλλογική σύμβαση των τραπεζοϋπαλλήλων για το έτος 2004.

Κατά τους συνδικαλιστές, οι εκπρόσωποι των τραπεζών προσήλθαν στη συνάντηση αναγνωρίζοντας την ανάγκη να ενισχυθούν οι χαμηλόμισθοι στις τράπεζες, αλλά χωρίς να είναι έτοιμοι να συζητήσουν για τα συνολικά ποσοστά των αυξήσεων.

Σημειώνεται ότι κατά τις προηγούμενες συναντήσεις η ΟΤΟΕ διεκδίκησε αυξήσεις στους μισθούς κατά 9%, ενώ η Ενωση Ελληνικών Τραπεζών αντιπρότεινε αυξήσεις της τάξης του 2,2% με το επιχείρημα ότι η μόνη αύξηση που μπορούν να δώσουν χωρίς να θέσουν σε δοκιμασία την ανταγωνιστικότητα των τραπεζών είναι στο ύψος του μέσου ευρωπαϊκού πληθωρισμού. Μετά από αυτή την εξέλιξη συνεδρίασε η Εκτελεστική Επιτροπή της ΟΤΟΕ με θέμα την οργάνωση απεργιακών κινητοποιήσεων και σύμφωνα με τις πρώτες εκτιμήσεις προσανατολίζεται σε μια πρώτη 24ωρη πανελλαδική απεργία στις τράπεζες την 1η Ιουνίου.

Τηρεί το χρονοδιάγραμμα ο Υπουργός Εσωτερικών

Κατατίθεται σήμερα το Π.Δ. για τους συμβασιούχους

Μετά τις τροποποιήσεις καλύπτονται περισσότεροι

Με όρους βελτιωμένους και σαφείς που ανοίγουν την «ψαλίδα» και διευρύνουν το πεδίο εφαρμογής του σχεδίου Προεδρικού Διατάγματος για τους συμβασιούχους, κατατίθενται σήμερα από τον υπουργό Εσωτερικών, Δημόσιας Διοίκησης κ. Προκ. Παυλόπουλο, για επεξεργασία στο Συμβούλιο της Επικρατείας οι νέες ρυθμίσεις, απόσταγμα ενός κοινωνικού διαλόγου με την Οικονομική Κοινωνική Επιτροπή.

Η απάλειψη της ενδιάμεσης ημερομηνίας, της 10ης Ιουλίου 2002, κατά την οποία θα έπρεπε να είναι ενεργή η σύμβαση ενός εργαζομένου για να πληροί τις προϋποθέσεις «μονιμοποίησης» και η αναδρομική ισχύς τριών μηνών (από δύο) του Προεδρικού Διατάγματος είναι δύο από τις σημαντικότερες αλλαγές που ανακουφίζουν μεγάλο αριθμό συμβασιούχων. Ετσι, εργαζόμενοι με πολυετείς συμβάσεις, που πληρούν τις προϋποθέσεις του Π.Δ., αλλά δεν είχαν ενεργό σύμβαση την ημερομηνία–ορόσημο και «έμεναν έξω», τώρα υπάγονται στις ρυθμίσεις. Επίσης, στην προωθούμενη ρύθμιση συμπεριλαμβάνονται και όσες συμβάσεις έληξαν εντός των Μαρτίου, Απριλίου και Μαΐου 2004.

Ο κ. Παυλόπουλος, τηρώντας τις δεσμεύσεις της κυβέρνησης, αλλά και το χρονοδιάγραμμα επίλυσης του περίπλοκου και μακροχρόνιου κοινωνικού αυτού προβλήματος, προχώρησε σε έναν γόνιμο διάλογο με την ΟΚΕ και σε λιγότερο από δύο μήνες καταθέτει στο ΣτΕ ολοκληρωμένη πρόταση δίνοντας διέξοδο σε χιλιάδες συμβασιούχους. Στο σχέδιο του διατάγματος λαμβάνονται ακόμη τα απαραίτητα μέτρα που αποτρέπουν ριζικά στο μέλλον την αναπαραγωγή της ομηρείας. Ειδικότερα στο Διάταγμα:

1. Ο χρονικός προσδιορισμός της 10ης Ιουλίου 2002 απαλείφεται.

2. Η ισχύς των μεταβατικών διατάξεων για όσες συμβάσεις έχουν λήξει δύο μήνες πριν από την έναρξη ισχύος του διατάγματος τροποποιείται και συμπεριλαμβάνει και τις συμβάσεις που έχουν λήξει τρεις μήνες πριν από την έναρξη ισχύος του Π.Δ. Αυτό γίνεται προς αποφυγή πιθανών καταστρατηγήσεων, αλλά και για να είναι σύμφωνο το διάστημα αυτό με το τρίμηνο της διακοπής μεταξύ των διαδοχικών συμβάσεων.

3. Οπου αναφέρεται η λέξη σύμβαση, εννοείται, σύμφωνα με τον ορισμό που δίδεται στο άρθρο 3 για τη «σύμβαση», και η οποιαδήποτε σχέση εργασίας.

4. Η παρ. 2 του άρθρου 4 για την αρχή της μη διάκρισης τροποποιείται στην κατεύθυνση που γνωμοδοτεί η ΟΚΕ.

5. Σε καμία περίπτωση δεν θα αναζητούνται δεδουλευμένες αποδοχές εργαζομένων, όταν συνάπτεται στο μέλλον, σύμβαση κατά παράβαση των διατάξεων. Γενικότερα, οι παρ. 2 και 3 του άρθρου 6 επανεξετάζονται λαμβανομένων υπ' όψιν όσων η ΟΚΕ γνωμοδοτεί.

6. Το ΑΣΕΠ θα κρίνει σε κάθε περίπτωση όλες τις διαπιστωτικές κρίσεις των υπηρεσιακών οργάνων.

7. Στην ευνοϊκή, κατ' εξαίρεση, ρύθμιση για τα άτομα με αναπηρίες (αρκεί να έχουν συνολικό χρόνο απασχόλησης 18 μήνες, ανεξαρτήτως ενδιάμεσων «κενών» μεταξύ των συμβάσεων) προστίθεται ότι θα συμπεριλαμβάνονται τα άτομα αυτά ακόμη και εάν εργάζονται στο πλαίσιο προγράμματος ένταξης του ΟΑΕΔ.

Στους συμβασιούχους, των οποίων οι συμβάσεις λήγουν μετά τον Ιούνιο του 2004, όπως και σε κάθε άλλη κατηγορία εργαζομένων που δεν εντάσσεται στο πλέγμα των κριτηρίων, δίνεται μία δεύτερη ευκαιρία για να διεκδικήσουν τις θέσεις τις οποίες κατέχουν, λαμβάνοντας γενναία μοριοδότηση. Το χρονικό διάστημα που μεσολαβεί μεταξύ δύο διαδοχικών συμβάσεων παραμένει στους τρεις μήνες. Ο υπουργός αποσαφηνίζει σε δηλώσεις του ότι η διεύρυνση της απόστασης που χωρίζει τις συμβάσεις δεν μπορεί να γίνει τέσσερις μήνες και επισημαίνει τους λόγους:

«Εκ των πραγμάτων είναι αδύνατο, καθώς ο νόμος Πεπονή καθορίζει ότι πρέπει να απέχουν τέσσερις μήνες ως προς την ανανέωσή τους οι συμβάσεις εκείνες οι οποίες είναι εποχικές. Δηλαδή, όταν μία σύμβαση απέχει από την άλλη κατά την ανανέωσή της τέσσερις μήνες και πάνω, τεκμαίρεται ότι αφορά εποχικές ανάγκες. Αν διευρυνόταν αυτή η διαφορά, τότε είναι σαν να επιχειρούσαμε να μετατρέψουμε εποχικές συμβάσεις σε συμβάσεις αορίστου χρόνου, πράγμα που απαγορεύεται από το Σύνταγμα και θα διακυβευόταν έτσι όλη η δομή του Προεδρικού Διατάγματος από το Συμβούλιο της Επικρατείας. Προκειμένου λοιπόν να υπάρξει αυτόματη μετατροπή των συμβάσεων και ταυτοχρόνως να μην παραβιαστεί το Σύνταγμα, ορίσαμε την απόσταση μεταξύ των συμβάσεων στους τρεις μήνες. Αρκεί να θυμίσω ότι το περίφημο διάταγμα Ρέππα – Σκανδαλίδη προέβλεπε μόνο 20 ημέρες κενό ανάμεσα στις συμβάσεις».

Η διαδικασία μετατροπής των συμβάσεων θα έχει ολοκληρωθεί έως τον Ιανουάριο του 2005.

ΕΚΠΑΙΔΕΥΤΗΡΙΑ ΡΟΔΙΩΝ ΠΑΙΔΕΙΑ

ΔΗΜΟΤΙΚΟ • ΓΥΜΝΑΣΙΟ • ΛΥΚΕΙΟ

ΠΡΟΣΚΛΗΣΗ ΕΚΔΗΛΩΣΗΣ ΕΝΔΙΑΦΕΡΟΝΤΟΣ ΓΙΑ ΠΡΟΣΛΗΨΗ ΔΙΔΑΚΤΙΚΟΥ ΠΡΟΣΩΠΙΚΟΥ

Τα **ΕΚΠΑΙΔΕΥΤΗΡΙΑ «ΡΟΔΙΩΝ ΠΑΙΔΕΙΑ»** προκειμένου να καλύψουν τις ανάγκες τους σε διδακτικό προσωπικό για το σχολικό έτος 2004-2005, εξαιτίας της δημιουργίας επιπλέον τμημάτων που προέρχονται από νέες εγγραφές μαθητών, αποφάσισαν την πρόσληψη Εκπαιδευτικών Δημοτικού, Γυμνασίου και Λυκείου με άρτια επιστημονική κατάρτιση και υπευθυνότητα.

Α. ΠΡΟΣΟΝΤΑ ΚΑΙ ΤΡΟΠΟΣ ΠΡΟΣΛΗΨΗΣ

- Οι εκπαιδευτικοί πρέπει να είναι κάτοχοι αναγνωρισμένων πανεπιστημιακών τίτλων σπουδών των Α.Ε.Ι της ημεδαπής ή ισότιμου ιδρύματος της αλλοδαπής.
- Κατά την αξιολόγηση των υποψηφίων θα εκτιμηθούν ιδιαίτερα οι αναγνωρισμένοι μεταπτυχιακοί τίτλοι σπουδών Α.Ε.Ι της ημεδαπής ή ισότιμου ιδρύματος της αλλοδαπής, καθώς επίσης και οι συστατικές επιστολές.
- Η επιλογή των εκπαιδευτικών πραγματοποιείται από ειδική επιτροπή επιλογής που συγκροτεί η Διεύθυνση των Εκπαιδευτηρίων. Η ειδική επιτροπή επιλογής μετά από αξιολόγηση των τυπικών και ουσιαστικών προσόντων των υποψηφίων καταρτίζει τη λίστα των επικρατέστερων από την οποία μετά τη διενέργεια συνεντεύξεων προβαίνει στην τελική επιλογή των προσώπων που θα στελεχώσουν τα Εκπαιδευτήρια

Β. ΥΠΟΨΗΦΙΟΤΗΤΕΣ

Οι ενδιαφερόμενοι πρέπει να υποβάλουν αίτηση συνοδευόμενη από τα παρακάτω δικαιολογητικά:

- Λεπτομερές βιογραφικό σημείωμα όπου να περιγράφονται οι σπουδές, το επιστημονικό και διδακτικό έργο, η δραστηριότητα και τα λοιπά προσόντα τους.
- Αντίγραφα τίτλων σπουδών, αναλυτικών βαθμολογιών, δημοσιεύσεων και λοιπών βεβαιωτικών εγγράφων.
- Συστατικές επιστολές.
- Μια πρόσφατη φωτογραφία.

Γ. ΠΡΟΘΕΣΜΙΑ

Η αίτηση και τα δικαιολογητικά των υποψηφίων πρέπει να υποβληθούν στα Εκπαιδευτήρια από 22/05/2004 μέχρι την 10/06/2004 ή να ταχυδρομηθούν με συστημένη επιστολή μέχρι την παραπάνω ημερομηνία στην ακόλουθη διεύθυνση: ΕΚΠΑΙΔΕΥΤΗΡΙΑ «ΡΟΔΙΩΝ ΠΑΙΔΕΙΑ», ΗΛΙΑ ΒΕΝΕΖΗ - ΗΛΙΟΥΠΟΛΗ, 85100 ΡΟΔΟΣ. Στον φάκελο να αναγράφεται η ένδειξη «Αίτηση για πρόσληψη εκπαιδευτικών στα Εκπαιδευτήρια Ροδίων Παιδεία».
Πληροφορίες παρέχονται στο τηλέφωνο 22410 60750 από 08:00 έως 14:00 τις εργάσιμες ημέρες.

ΡΟΔΙΩΝ ΠΑΙΔΕΙΑ
Αναδεικνύει Αξίες

ΗΛΙΑ ΒΕΝΕΖΗ - ΗΛΙΟΥΠΟΛΗ, 85101 ΡΟΔΟΣ • ΤΗΛ.: 22410 60750 / FAX: 22410 60751
www.rhodian-pedia.gr • info@rhodian-pedia.gr

FUTUREKIDS ΡΟΔΟΥ

160 ΕΚΠΑΙΔΕΥΤΙΚΑ ΚΕΝΤΡΑ ΠΛΗΡΟΦΟΡΙΚΗΣ ΣΕ ΟΛΗ ΤΗΝ ΕΛΛΑΔΑ

ΚΑΛΟΚΑΙΡΙ 2004

Αξιοποιήστε το χρόνο σας...

ΑΠΟΚΤΗΣΤΕ ΤΗ ΔΙΕΘΝΗ ΠΙΣΤΟΠΟΙΗΣΗ Η/Υ ECDL
ΑΝΑΓΝΩΡΙΣΜΕΝΗ ΑΠΟ ΤΟ ΔΗΜΟΣΙΟ
ΜΟΝΟ ΣΕ 8 ΕΒΔΟΜΑΔΕΣ
ΕΝΑΡΞΗ ΤΑΧΥΡΥΘΜΩΝ ΤΜΗΜΑΤΩΝ ΑΠΟ 14 ΙΟΥΝΙΟΥ
ΓΙΑ ΕΝΗΛΙΚΕΣ, ΦΟΙΤΗΤΕΣ, ΜΑΘΗΤΕΣ

ΕΞΑΣΦΑΛΙΣΤΕ ΣΤΑ ΠΑΙΔΙΑ ΣΑΣ
ΤΑ ΣΩΣΤΑ ΕΦΟΔΙΑ ΓΙΑ ΤΟ ΜΕΛΛΟΝ
1 ΜΗΝΑΣ - 12 ΩΡΕΣ ΜΟΝΟ :30€
ΓΙΑ ΠΑΙΔΙΑ 1η ΕΩΣ 6η ΔΗΜΟΤΙΚΟΥ
ΕΝΑΡΞΗ: 14 ΙΟΥΝΙΟΥ

ΕΚΠΤΩΣΗ 20% ΣΕ ΦΟΙΤΗΤΕΣ, ΜΑΘΗΤΕΣ

Καλό Καλοκαίρι !!!

1) Λεμεσού 29 (κοντά στο Βενετόκλειο) Τηλ. 2241070431

2) Στοκχόλμης 16 (στο Ροδίνι) Τηλ. 2241060918

ECDL
CAMBRIDGE INTERNATIONAL EXAMINATIONS

Η «Σπηλιά των πειρατών» στο Κέντρο του ενδιαφέροντος

Σημαντικές αρχαιότητες υπάρχουν στο Πλημμύρι

Κομμάτια πίθων με μαιάνδρους και χρωματιστά κεραμικά

«Τις πόλεις με μνημεία, και τις ψυχές με μαθήματα πρέπει να στολίζουμε», είχε συμβουλεύσει ο Σωκράτης και οι Ρόδιοι υλοποιώντας την υπόδειξή του, είχαν στολίσει την πόλη τους, με περισσότερα από 3500 αγάλματα, τα οποία δυστυχώς σήμερα βρίσκονται σε ξένα Μουσεία. Μας απομένουν όμως απειράριθμα μνημεία που πρέπει να ομολογήσουμε, ότι η Αρχαιολογική μας Υπηρεσία, διαφυλάσσει και αναδεικνύει με τον καλύτερο τρόπο και απίστευτο κόπο.

Συστηματική η ενασχόληση ενός αμερικανού, ερασιτέχνη ερευνητή, που δηλώνει «βοηθός βοσκού». Ζει μόνιμα στη Λαχανιά 15 χρόνια.

Υπάρχουν επίσης κάποιοι συμπολίτες μας, που δίνουν κυριολεκτικά τον εαυτό τους στην ανακάλυψη, αποκάλυψη και γνωστοποίηση, της μακραίωνης και ένδοξης ιστορίας μας και των εκπληκτικών επιτευγμάτων των μακρινών μας προγόνων. Και κάθε παρόμοια προσπάθεια, πρέπει να υποστηρίζεται, όπως η εκδήλωση που πραγματοποιήθηκε στη Ν. Ρόδο, με την πρωτοβουλία του Δημάρχου Μανώλη Σαββή και της Στέγης Γραμμάτων και Τεχνών Δωδεκανήσου, με πρόεδρο τον συγγραφέα Νίκο Νικολάου και αντιπρόεδρο τον Δρ. Ιωάννη Παπαχριστοδούλου πρώην Εφορο Αρχαιοτήτων, για τις σημαντικές αρχαιότητες της Ν. Ρόδου. Η «Γνώμη» είχε εκτενές ρεπορτάζ για την εξαιρετικά επιτυχημένη ημερίδα, με την ευχή και την ελπίδα, παρόμοιες εκδηλώσεις να πραγματοποιούνται συχνά.

Πέρα από τις πολύ ενδιαφέρουσες εισηγήσεις των Αρχαιολόγων μας, αξίζει να σταθούμε στην ομιλία του Michael Wright, που ζει εδώ και 15 χρόνια στη Λαχανιά, αναγράφεται στους ομιλητές: πολίτης του Δ.Δ Λαχανιάς και δήλωσε απλά, με ειλικρίνεια και σεμνότητα: «Ηρθα στη Λαχανιά για να εκπληρώσω ένα όνειρο ζωής, να ζήσω δηλαδή στην Ελλάδα και να μιλήσω ελληνικά. Βόσκοντας τα γίδια ενός από τους πατριάρχες του χωριού, είχα την τύχη να αποχτήσω από πρώτο χέρι μια πολύ καλή γνώση της γεωγραφίας, των τοπωνυμιών και των παραδόσεων της περιοχής. Με τη βοήθεια μιας προσωπικής βιβλιοθήκης που αποκτήθηκε συστηματικά και με κόπο, και με ταχτικές επισκέψεις στα μουσεία της Ρόδου, έχω προσπαθήσει να κατανοήσω τα μυστικά τα γραμμένα στο τοπίο αυτό που όλοι μοιραζόμαστε. Παρουσιάζω τη σύνοψη των ερευνών μου ως την εργασία ενός καλά πληροφορημένου ερασιτέχνη... με την ελπίδα πως ίσως να δώσει στους επαγγελματίες στοιχεία για περαιτέρω έρευνα».

Με αμεσότητα, λεπτό χιούμορ και πολλές αναφορές σε αρχαίους συγγραφείς, ο κ. Michael Wright είπε: «Τα ερείπια που ονομάζονται «στα Βουλά» βρίσκονται στον παλιό δρόμο Λαχανιά-Πλημμύρι. Στο «Τοπωνυμικό της Ρόδου» ο Παπαχριστοδούλου το αναφέρει ως «Τα Ουλά» και υποτίθεται ότι προέρχεται από το Τούρκικο KALE, που σημαίνει «κάστρο». Στην πραγματικότητα όμως υπάρχει μια πολύ ισχυρή ντόπια παράδοση πως εκεί ήταν η **θέση της Βουλής της Νότιας Ρόδου**. Πολύ πιθανόν λοιπόν, «στα Βουλά» να μην είναι άλλο από τον Δωρικό τύπο του «στη Βουλή». Ο Παπαχριστοδούλου πάλι, στην «Ιστορία της Ρόδου», γράφει για ένα Δήμο της Λίνδου, γνωστό μόνο από τις επιγραφές...». Βουλίδαι, άγνωστη η θέση του Δήμου. Στην περιοχή αυτή, γεμάτη από ανάκατες πέτρες, υπάρχουν ένα μεγάλο κατώφλι με οπές για την πόρτα, εκατοντάδες πέτρες ορθογώνια πελεκημένες, μια τετράγωνη κολώνα, κεραμίδια και μεγάλος αριθμός από τεμάχια αγγείων, περιλαμβανομένων και βάσεων σε σχήμα μανιταριού από ρωμαϊκούς αμφορείς. Στα όρια ενός γειτονικού αγρού υπάρχει μια τεράστια σκαλιστή πλάκα από λευκό μάρμαρο, που από τα σημάδια φαίνεται πως κάποιοι πρακτικοί χωρικοί τη χρησιμοποίησαν αργότερα σε ένα ελαιοτριβείο. Η πρότασή μου είναι πως εκεί βρίσκεται το κέντρο του Δήμου Βουλιδών και πως μια ανασκαφή πιθανόν να φέρει στο φως και επιγραφική επιβεβαίωση». «Ακολουθώντας τους κατσικόδρομους και τα μονοπάτια των κυνηγών προς την ενδοχώρα, οι λόφοι Γούναρο και Τριφύλλια περιέχουν κομμάτια πίθων διακοσμημένων με μαιάνδρους και μοτίβα σε σχήμα σχοινιού, κι ακόμα χρωματιστά κεραμικά κομμάτια γεωμετρικής και αρχαϊκής εποχής, που τα 'χει παρασύρει η βροχή από τους τάφους που βρίσκονται στις πλαγιές. Εκτεταμένη τοιχοποιία και βαριά αγγεία για οικιακή χρήση στο οροπέδιο των Τριφυλλιών φανερώνουν πιθανή σχέση με τον οικισμό των Βρουλιών, στο Πρασονήσι. Οι Hope-Simpson και Lazenby στη μελέτη τους για τα αγγεία της Ρόδου, φαίνεται να αγνοούν τις περιοχές αυτές παρ' όλη την εκτεταμένη αναφορά που κάνουν σε πολλά όχι τόσο γνωστά μέρη. Είναι πιθανό οι νεκροπόλεις αυτές να είναι απείραχτες ακόμα από αρχαιολογική σκαπάνη, αλλά και αρχαιοκάπηλο».

Ο πολίτης της Λαχανιάς, ερασιτέχνης αρχαιολόγος Michael Wright, αναφέρει κάτι ιδιαίτερα ενδιαφέρον και που δεν πρέπει να συγχέεται με την νεοανακαλυφθείσα τεχνητή σπηλιά στο Γενάδι, πιθανής ηλικίας 5000 ετών, για την οποία μίλησε ο δήμαρχος Ν. Ρόδου κ. Σαββής, κι αναφέρθηκε στο πως προγραμματίζεται η αξιοποίησή της.

Είπε ο Michael Wright: «Στις διαβρωμένες πλαγιές, στην απέναντι μεριά της κοιλάδας (Δερματά, ανάμεσα στο Πλημμύρι και το Μαύρο Κάβο) είναι κρυμμένη η είσοδος της ονομαζόμενης Σπηλιάς των Πειρατών. Μια στριφογυριστή στοά οδηγεί βαθιά στο πορώδες έδαφος, φτάνοντας τελικά σ' έναν καλοπελεκημένο διάδρομο με μια παρακείμενη αίθουσα. Μετά, υπάρχουν ενδείξεις μιας δεύτερης κατασκευαστικής φάσης που συνεχίζει σε μια θολωτή αίθουσα κι από κει σ' ένα τοξωτό άνοιγμα και μια κλίμακα που οδηγεί, λες, στον κάτω κόσμο. Μια σειρά από ανοίγματα διακλαδίζονται εμπρός και αριστερά. Περιέχουν εσοχές σε μέγεθος ανθρώπου, έναν αδιέξοδο Θόλο, και μια ξεραμένη γούρνα. Τα νερά της ερχόντουσαν μέσω ενός αγωγού, από ένα κυκλικό πηγάδι στην εξωτερική πλευρά της πλαγιάς. Ημουν εδώ με τον Αγαθοκλή Πρασά, από την Αρχαιολογική Υπηρεσία, ένα σπηλαιολόγο και έναν αρχαιολόγο. Συμφώνησαν πώς η «σπηλιά» είναι τεχνητή και όχι φυσική, και ως η κατασκευή της προηγείται κατά πολύ χρονικά από κάθε τοπικό θρύλο περί μιας στοάς που οδηγούσε κάποιους πειρατές μέχρι το Πλημμύρι. Το απόκοσμο αίσθημα που αποπνέυει μας κάνει να τη συνδέσουμε με Μυστηριακές Θρησκείες, Μαντεία των Νεκρών, και Χθόνιες Θεότητες».

ΜΑΙΡΗ Η. ΠΑΠΑΝΔΡΕΟΥ

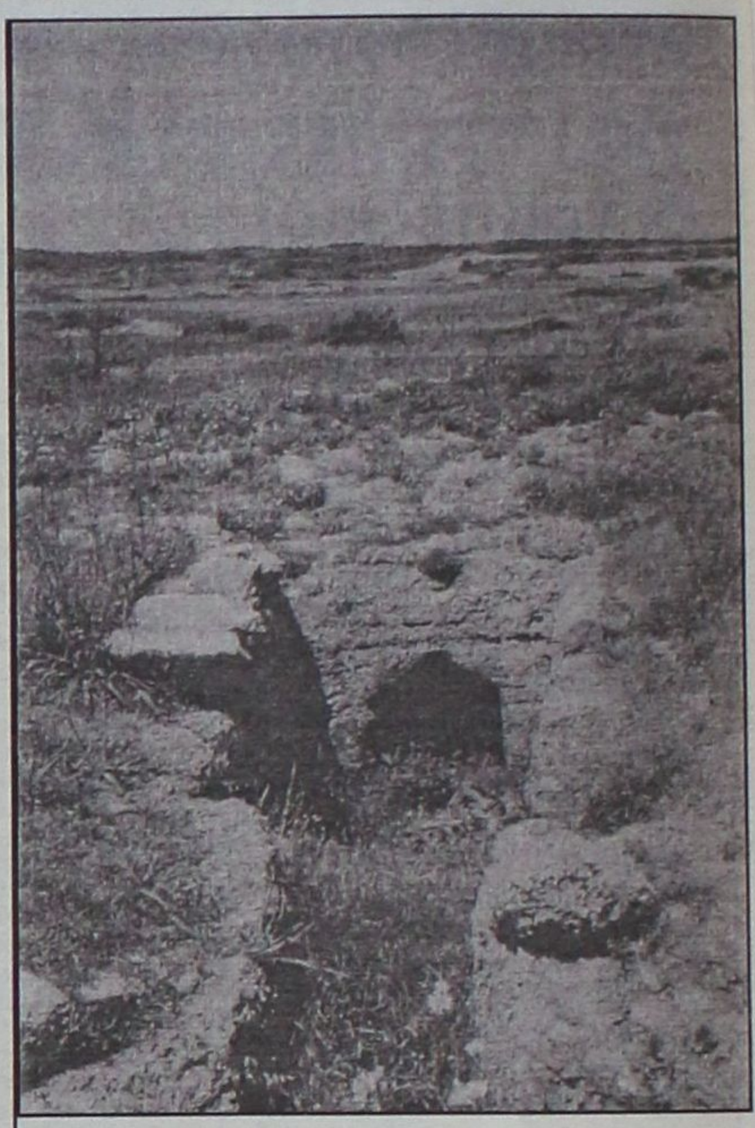

Ο Αμερικανός ερασιτέχνης αρχαιολόγος που δηλώνει «πολίτης Δ.Δ. Λαχανιάς» βοηθός βοσκού, Michael Wright, καταλήγει: «Τελειώνοντας, λίγα λόγια για μερικούς από τους μεσαιωνικούς οικισμούς και τις οχυρώσεις της νότιας Ρόδου. Το διάταγμα του Μεγάλου Μάγιστου d' Orsini, στα 1474, λέει πως «Ad Castellum de Lacanea redacantur hec casalia: Tha, Dephania, Efgales». Παρά τις προσπάθειές μου, δεν έχω μπορέσει να εντοπίσω το χαμένο κάστρο της Λαχανιάς που, πρέπει να ομολογήσουμε, παραείναι μεγάλο για να μην έχει σκοντάψει κανείς επάνω του επί τόσους αιώνες. Τα ερείπια, στην κορυφή του λόφου πλάι στο δρόμο που φιδογυρίζει από τη Λαχανιά στο Μεσαναγρό, και που κάποιος γέροντας μου είπε πως η γιαγιά του τα αποκαλούσε «το Κάστρο», φαίνεται πως θα ήταν μάλλον κάποια οχυρωμένη κατοικία, όπως οι «πύργοι» των Τριαντών. Οπως και νάχει το πράγμα, τα ερείπια δεν είναι τόσο μεγάλα ώστε να χωρούσανε τους κατοίκους τεσσάρων χωριών με τα ζώα τους. Μια πιθανή θέση για το κάστρο της Λαχανιάς είναι η φυσικά οχυρή τοποθεσία που αποκαλείται «Τα Κάστρη» και που κυριαρχεί πάνω από την κοιλάδα του Σκόλωνα ποταμού στη νοτιοδυτική πλευρά...».

Ας αναρωτηθούμε πόσους «κυνηγούς», πόσους «βοσκούς» και πόσους «βοηθούς βοσκών», έχομε με τόση κατάρτιση γύρω από την Ιστορία μας, και προπαντός με τόσο ενδιαφέρον και υπευθυνότητα, να δίδουν και να παραδίδουν μέσω της Αρχαιολογικής μας Υπηρεσίας, σε όλους εμάς, αυτή τη μοναδική γνώση κι αυτή την απαράμιλλη ομορφιά, που σίγουρα αποτελεί παγκόσμια πολιτιστική κληρονομιά.

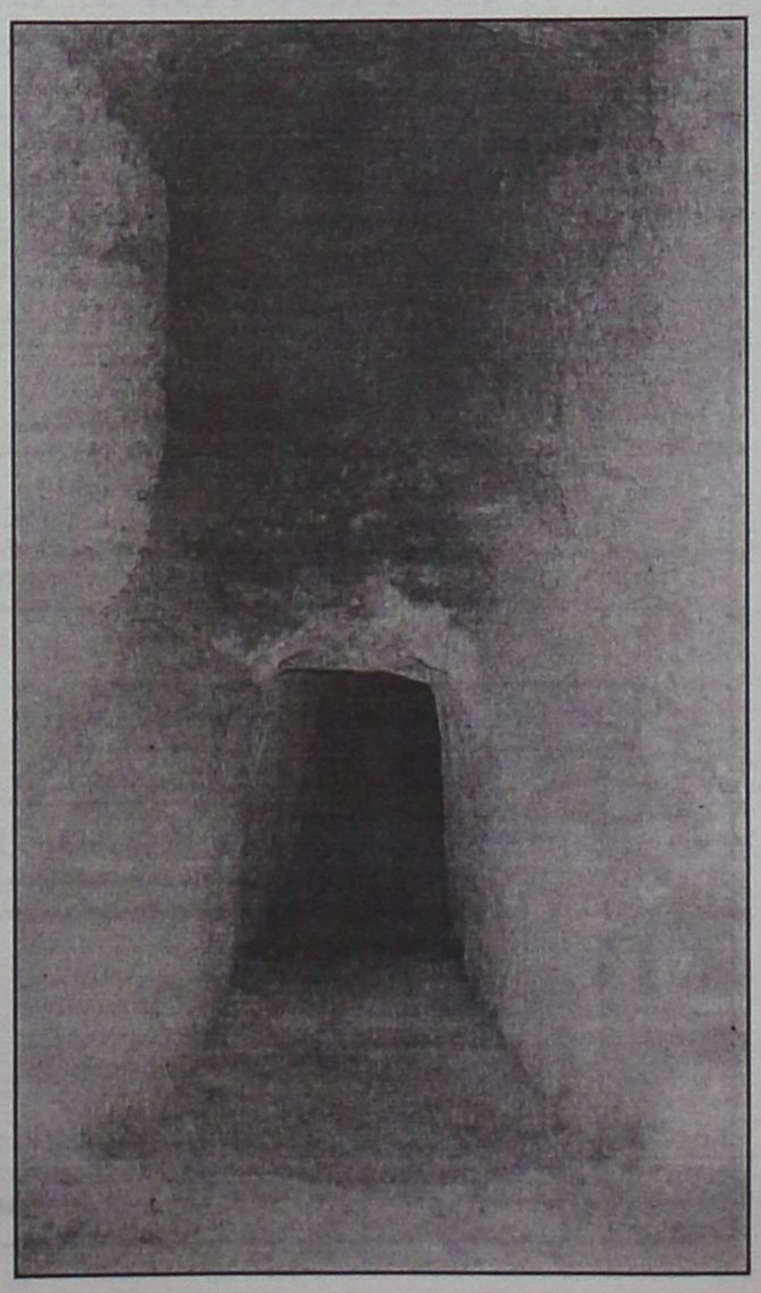

«Σ' ένα λοφίσκο, στους σιτοβολώνες τους γνωστούς ως Λισύρα -τα αρχαία Σίλυρα- υπάρχει ένας εντυπωσιακός τάφος κομμένος στην πέτρα. Το γενικό σχήμα του είναι σαν κλειδαρότρυπα. Αποτελείται από ένα κυκλικό περίβολο μ' ένα κεντρικό βωμό σκαλισμένο στην πέτρα. Ενας δρόμος με σκαλιά σκαλισμένα στη μια πλευρά συνδέει με την οξύκορφη είσοδο. Ο εσωτερικός θάλαμος, γεμάτος άμμο, έχει ένα ρηχό θαλαμίσκο στ' αριστερά κι ένα διπλό διάδρομο που οδηγεί βαθιά στη γη. Ο τύμβος έχει περιμετρικά και άλλες θαμμένες εισόδους και είναι διάτρητος από τετράγωνα πηγάδια. Αποτελεί κάτι μοναδικό μέσα στο τοπίο».

Αθλητική ΓΝΩΜΗ
12 ΣΕΛΙΔΕΣ
ΔΕΥΤΕΡΑ 24 ΜΑΪΟΥ 2004

Ποδοσφαιρική πινελιά

• Τζιοβάνι, Καστίγιο, Φοφόνκα και άλλα αστέρια του ποδοσφαίρου απόλαυσαν τους χθεσινούς αγώνες του Παγκοσμίου Πρωταθλήματος Μπιτς Βόλεϊ Γυναικών

Η γιορτή του Παγκόσμιου Πρωταθλήματος Μπιτς Βόλεϊ Γυναικών είχε και χθες την ποδοσφαιρική της πινελιά, καθώς τόσο τον μικρό, όσο και τον μεγάλο τελικό τον παρακολούθησαν τα αστέρια που θα αγωνιστούν σήμερα στην εκδήλωση επίδειξης του ποδοβόλεϊ στο γήπεδο της Πλατείας Δημαρχείου. Ποδοσφαιριστές όπως ο Τζιοβάνι, ο Καστίγιο, ο Φοφόνκα, Γκώνιας και Μπατίστα έκλεψαν λίγη-έως πολύ-από την λάμψη των αθλητριών του Μπιτς Βόλεϊ και συγκέντρωσαν πάνω τους τα βλέμματα των φιλάθλων και κυρίως των πιτσιρικάδων. Φυσικά, η ήσυχη απόλαυση των αγώνων που εκτυλισσόταν μπροστά τους αποδείχτηκε μία μάλλον δύσκολη υπόθεση, καθώς δεν θέλησαν να χαλάσουν χατίρι σε κανέναν υπογράφοντας δεκάδες αυτόγραφα. Φυσικά, αυτό ουδόλως τους ενόχλησε και φάνηκαν να το απολαμβάνουν. Βραζιλιάνοι οι περισσότεροι από την παρέα τους, υποστήριξαν με θέρμη την προσπάθεια των Σέλντα και Αντριάνα στον μικρό τελικό της διοργάνωσης και στο τέλος εισέπραξαν ζεστά χαμόγελα και ευχαριστίες.

Βασίλισσες της άμμου

✔ Το αδιαφιλονίκητο φαβορί της διοργάνωσης, οι Αμερικανίδες Γουόλς – Μέι ανάγκασαν τις συμπατριώτισσές τους σε «παράδοση άνευ όρων» και ο «εμφύλιος» έληξε με 2-0 χωρίς ιδιαίτερη αντίσταση

✔ Αν και έχασαν το πρώτο σετ, οι Βραζιλιάνες Μπεχάρ – Σέλντα ήταν πολύ ανώτερες των Αμερικανίδων Τζόρνταν – Ντέιβις και κατέκτησαν άνετα το χάλκινο μετάλλιο στο τουρνουά της Ρόδου.

✔ Απίστευτη η παρουσία του κόσμου!!!

Από το ξεκίνημα της διοργάνωσης οι Αμερικανίδες **Κέρι Γουόλς** και **Μίστι Μέι** ήταν το μεγάλο φαβορί για την κατάκτηση της πρώτης θέσης και του χρυσού μεταλλίου ως το Νο 1 της παγκόσμιας κατάταξης και της τρομερής φόρμας στην οποία βρίσκονται. Του λόγου το αληθές επιβεβαίωσαν με την εμφάνισή τους στον μεγάλο τελικό όπου και συνέτριψαν τις συμπατριώτισσές τους **Μακ Πικ – Γιανγκς** (Νο 4) με 2-0 σετ (21-17, 21-13. Η **Μίστι Μέι** ήταν ο ακρογωνιαίος λίθος του «χρυσού» διδύμου με εκπληκτικές ενέργειες ενώ η παρτενέρ της **Κέρι Γουόλς** ήταν ανίκητη στο φιλέ. Η εθνική ομάδα των ΗΠΑ που θα συμμετάσχει και στους Ολυμπιακούς Αγώνες της Αθήνας δημιούργησε ένα ασύλληπτο ρεκόρ νικών (77!!) τόσο στο παγκόσμιο σιρκουί όσο και στο επαγγελματικό πρωτάθλημα των Ηνωμένων Πολιτειών.

«Ήταν ένα υπέροχο παιχνίδι. Είμαι πολύ χαρούμενη που κατακτήσαμε την πρώτη θέση και παίξαμε σαφώς καλύτερα από το περσινό τουρνουά» δήλωσε η **Κέρι Γουόλς** ενώ η **Μίστι Μέι** πρόσθεσε: «Ήταν μια φανταστική διοργάνωση μπροστά σε θερμό κοινό. Θα ήθελα να έρθουμε και του χρόνου στην Ρόδο. Η οργάνωση ήταν καταπληκτική και η φιλοξενία άψογη. Όλα ήταν τέλεια, επαγγελματικά. Δίκαια φτάσαμε στην πρώτη θέση, σε ένα τουρνουά που έγιναν συναρπαστικά παιχνίδια».

• Ο μεγάλος τελικός του τουρνουά είχε ελληνικό ενδιαφέρον καθώς δεύτερος διαιτητής ήταν ο **Στέφανος Βασιλειάδης**. Πρώτος διαιτητής ήταν ο **Τσέζαρε** ο οποίος διηύθυνε τον αγώνα των **Καραντάσιου – Σφυρή** με τις Γερμανίδες **Λάμε – Μους** όπου και αποκλείστηκαν.

• Στις απονομές ήταν παρόντες ο Δήμαρχος Ροδίων Γιώργος Γιαννόπουλος, ο πρόεδρος της ΕΟΠΕ Θανάσης Μπελιγράτης, ο Συνεπίκουρος Δημάρχου σε θέματα αθλητισμού Κάλλιστος Διακογεωργίου και ο υπεύθυνος της οργανωτικής επιτροπής Δημήτρης Τσοπανάκης.

ΑΛΛΗ ΚΛΑΣΗ

Μπροστά σε περίπου 1000 φίλους του beach volley, οι Βραζιλιάνες **Μπεχάρ – Σέλντα** έφτασαν στην κατάκτηση του χάλκινου μεταλλίου αν και στον μικρό τελικό ξεκίνησαν πολύ νωθρά και κοψοχόλιασαν τους οπαδούς της λατινοαμερικάνικης ομάδας που κρατούσαν σημαίες της χώρας τους και φώναζαν ρυθμικά «Μπραζίλ, Μπραζίλ».

Στο πρώτο σετ το Νο 2 του ταμπλό έμεινε μακριά από τον καλό του εαυτό και βρέθηκε να χάνει με 25-23 από τις Αμερικανίδες **Τζόρνταν – Ντέιβις** (Νο 6) αν και είχε τρεις φορές την ευκαιρία να πάρει το σετ (τρία σετμπόλ). Η είσοδος των Βραζιλιάνων στον αγωνιστικό χώρο για το δεύτερο σετ τις βρήκε πιο σοβαρές και εκμεταλλευόμενες τα ατού τους και παίζοντας πανέξυπνα, έκαναν περίπατο με 21-16. Στο τάι μπρέικ, η αγωνία κράτησε λίγο αφού μετά το αρχικό σκηνικό όπου το σκορ πήγαινε πόντο – πόντο, οι **Μπεχάρ – Σέλντα** ξέφυγαν άνετα και πήραν την τρίτη θέση και το χάλκινο μετάλλιο του ελληνικού όπεν.

Η ΤΕΤΡΑΔΑ

Η τελική κατάταξη μετά την ολοκλήρωση των αγώνων βρίσκει τις **Γουόλς – Μέι** στην 1η θέση με 180 βαθμούς στην συγκομιδή τους και $27.000 έπαθλο.

Οι **Μακ Πικ – Γιανγκς** τερμάτισαν δεύτερες με 162 βαθμούς και $18.000 ενώ στην τρίτη θέση βρέθηκαν οι **Μπεχάρ – Σέλντα** με 144 βαθμούς και $14.000. Τέλος, οι **Τζόρνταν – Ντέιβις** αρκέστηκαν στο βραβείο της SWATCH για το ταχύτερο σερβίς της διοργάνωσης, σε 126 βαθμούς και σε $11.000 ως χρηματικό έπαθλο.

Ο ΚΟΣΜΟΣ

Συγκλονιστική ήταν η παρουσία του κόσμου στους τελικούς του τουρνουά. Οι περίπου 1000 φίλοι του αθλήματος στον μικρό τελικό έγιναν περισσότεροι από 3000 στον μεγάλο τελικό, γεγονός που αποδεικνύει ότι ακόμα και χωρίς ελληνική παρουσία στην τελική φάση, ο κόσμος ανταποκρίθηκε στο κάλεσμα των διοργανωτών να γεμίσουν το κεντρικό γήπεδο της πλατείας Δημαρχείου και απέδειξε ότι ενδιαφέρεται για το θέαμα που μπορούν να προσφέρουν οι κορυφαίες ομάδες του κόσμου. Είναι προνόμιο να φιλοξενείς κάθε χρόνο την αφρόκρεμα του γυναικείου beach volley στο νησί σου και αυτό το καταλαβαίνουν όλοι οι Ροδίτες.

Άπαντες ανανέωσαν το ραντεβού τους για την επόμενη χρονιά.



Το μυαλό της νικήτριας αμερικανικής ομάδας, Μέϊ πλασάρει με ωραίο τρόπο την Γιάνγκς



Μέι και Γουόλς ανέβηκαν εύκολα στο ψηλότερο σκαλοπάτι

«Κάθε χρόνο και καλύτερα»

✔ Τα εύσημα της Μίστι Μέι απέσπασε η διοργάνωση της Ρόδου

Η εικόνα για την οργανωτική επιτυχία και την πολύ υψηλή εκτίμηση που έχει πλέον το Τουρνουά της Ρόδου ανάμεσα σε αυτά του παγκοσμίου επαγγελματικού Σιρκουί, εκφράζεται χαρακτηριστικά από τις δηλώσεις της Νο 1 αθλήτριας της Παγκόσμιας Κατάταξης, αμερικανίδας πρωταθλήτριας Μίστι Μέι: «Το τουρνουά της Ρόδου κάθε χρόνο γίνεται και καλύτερο και ο κόσμος δημιουργεί μια πολύ ζεστή ατμόσφαιρα για τους αθλητές – είμαστε πολύ χαρούμενες που είμαστε και φέτος εδώ».

Σύμφωνα με τα σχόλια όλων των διεθνών παραγόντων, τόσο ο Δήμος Ρόδου όσο και η Ελληνική Ομοσπονδία Πετοσφαίρισης έχουν κάνει για μια ακόμη χρονιά εξαιρετική δουλειά, και η αναγνώριση έρχεται από τις δηλώσεις των ίδιων των αθλητών.

Από την πλευρά του Δήμου θα πρέπει να τονιστεί η συνεισφορά του Συνεπίκουρου Δημάρχου για θέματα αθλητισμού Κάλλιστου Διακογεωργίου όσο και του Προέδρου της Οργανωτικής Επιτροπής Δημήτρη Τσοπανάκη.

Από πλευράς ΕΟΠΕ, απεδείχθη εξαιρετική η ενέργεια του Προέδρου Θανάση Μπελιγράτη να συνεργαστεί με την ΟΕΟΑ ΑΘΗΝΑ 2004 και να ζητήσει την συμμετοχή στην Ρόδο της οργανωτικής ομάδας που θα κάνει και τους Αγώνες τον Αύγουστο. Αφού το παγκόσμιο επαγγελματικό Σιρκουί είναι μία διοργάνωση υψηλών απαιτήσεων όπου συμμετέχουν οι ίδιες ομάδες με αυτές των Ολυμπιακών.

Επιασε δουλειά

• Ο Γιώργος Παρασκευάς θα είναι ο νέος πρόεδρος της ΠΑΕ Ρόδος. Τον πλαισιώνουν Ντουρουτλής, Σπανός, Σπανουδάκης, Βρεττός, Παπαδημήτρης, αλλά και δύο μεγαλοξενοδόχοι

Ολα σιγά - σιγά παίρνουν το δρόμο τους... Στην ΠΑΕ Ρόδος δρομολογήθηκαν ήδη εξελίξεις που αφορούν την πορεία της στο δρόμο προς τις μεγάλες εθνικές κατηγορίες.

Σύμφωνα με τις τελευταίες πληροφορίες αυτός που προτάθηκε και έγινε αμέσως αποδεκτός απ' όλους τους μετόχους είναι ο **Γιώργος Παρασκευάς.** Σημαντικό ρόλο σ' αυτό το γεγονός έπαιξε:

- Αφενός μεν το νεαρό της ηλικίας του και
- Αφετέρου η πολύ καλή οργανωτική προσπάθεια που έκανε στην ομάδα του τον "Πήγασο", αλλά
- Και οι γνώσεις που κατέχει στον οργανωτικό τομέα.

Ο κ. Παρασκευάς έπιασε αμέσως δουλειά με σκοπό πρώτο και κύριο τον σχηματισμό του νέου διοικητικού σχήματος και την όσο το δυνατόν πιο άψογη λειτουργία της εταιρείας από δω και πέρα.

Ο ΝΤΟΥΡΟΥΤΛΗΣ

Σύμφωνα με τα όσα διέρρευσαν και χθες ο μέχρι τούδε πρόεδρος της ΠΑΕ **Μάκης Ντουρουτλής** θα συμμετέχει στο νέο Δ.Σ. της εταιρείας όχι φυσικά από τον προεδρικό θώκο. Ωστόσο πρέπει να σημειωθεί πως έχει κάνει τις προτάσεις του και τις υποδείξεις του στο νέο πρόεδρο και τους μεγαλομετόχους.

Οι ίδιες πληροφορίες ανέφεραν χθες πως ο πρόεδρος της ΠΑΕ θα περιορισθεί στο πόστο του γενικού αρχηγού, ελέγχοντας κατά κάποιον τρόπο τα αποδυτήρια της ομάδας.

ΣΥΜΜΕΤΟΧΗ ΚΙ Ο ΣΠΑΝΟΣ

Στο νέο σχήμα θα συμμετάσχει και ο **Γιάννης Σπανός**. Ο ίδιος δέχθηκε με ευχαρίστηση την πρόταση τονίζοντας πως εάν δεν μπορέσει να καλύψει χρονικά τη νέα του ενασχόληση με τα διοικητικά, τότε θα εκπροσωπηθεί από δικό του έμπιστο άνθρωπο.



Ο Ιβάν Νεντέλκοβιτς θα παίξει ποδοβόλεϊ σήμερα (ΒΙΚΤΩΡ-ΦΩΤΟ ΜΑΡΚΕΤ-ΙΑΛΥΣΟΣ)

ΟΙ ΔΥΟ ΜΕΓΑΛΟΞΕΝΟΔΟΧΟΙ

Οι δύο μεγαλοξενοδόχοι που θα συμμετέχουν οι ίδιοι ή εκπρόσωποί τους στο Δ.Σ. της ΠΑΕ είναι πάρα πολύ γνωστοί στο νησί μας. Η παρουσία τους και μόνο σ' αυτή την προσπάθεια την κάνει πιο σοβαρή, αλλά και πανίσχυρη. Θάλεγε κανείς πως μ' αυτούς ανοίγονται άλλοι ορίζοντες για τη Ρόδο που στη "μεταβατική" της περίοδο δείχνει να καταλήγει σε χέρια που είχε χρόνια να δει διοικητικά. Ο ένας απ' τους δύο πάντως έχει αναμιχθεί και κατά το παρελθόν στα διοικητικά της ομάδας.

ΒΡΕΤΤΟΣ - ΠΑΠΑΔΗΜΗΤΡΗΣ

Ο πρόεδρος της Κω συγκεντρώνει αρκετές πιθανότητες στο να είναι κι αυτός στη νέα διοικητική προσπάθεια. Ο κ. **Βρεττός** σύμφωνα με τις υπάρχουσες πληροφορίες, "το σκέφτεται ακόμη", αλλά κλίνει περισσότερο στο να συμμετάσχει στη νέα διοικητική προσπάθεια. Ο **Γιώργος Παπαδημήτρης** απ' την πλευρά του έχει ήδη αποδεχθεί την πρόταση της Επιτροπής να συνεισφέρει με τον δικό του τρόπο στη νέα προσπάθεια. Οι ίδιες πληροφορίες ανέφεραν χθες πως θα επωμισθεί την οργάνωση και τον προγραμματισμό της ΠΑΕ.

Συμπαραστάτης του σύμφωνα πάντα με τις ίδιες πηγές θα είναι ο γραμματέας της ΕΠΣΔ **Μανώλης Παπαβασιλείου,** ο οποίος γνωρίζει καλά τη νομοθεσία αλλά και... τα "παράθυρά της". Ολα αυτά φυσικά θα πάρουν σάρκα και οστά αμέσως μετά την Γενική Συνέλευση.

ΣΤΙΣ ΔΗΜ. ΣΧΕΣΕΙΣ Ο ΣΠΑΝΟΥΔΑΚΗΣ

Στις Δημόσιες Σχέσεις η ΠΑΕ παρουσίασε χθες στη συνέντευξη Τύπου του Footvolley τον νέο της υπεύθυνο που θα είναι ο **Μιχάλης Σπανουδάκης.**

ΤΡΙΟ ΣΤΟ FOOTVOLLEY

Στο μεταξύ, όπως έγινε γνωστό, η Ρόδος θα πάρει μέρος σήμερα στο τουρνουά του ποδοβόλεϊ μ' ένα δικό της τρίο. Τους "πράσινους" θα εκπροσωπήσουν στη διοργάνωση οι **Σάσα Γιόνοβιτς, Γιάννης Βασιλόπουλος** και **Ιβάν Νεντέλκοβιτς.**

Αποφασισμένος να πετύχει

• Ετοιμος να οδηγήσει τον Διαγόρα σε καινούργιες επιτυχίες ο Κώστας Χρυσοχοΐδης



Εχει καταλήξει στο δικό του σχέδιο Διοίκησης ο Κώστας Χρυσοχοΐδης

Στον Διαγόρα αυτές τις μέρες επικρατεί ηρεμία. Το πρωτάθλημα τέλειωσε από το περασμένο Σαββατοκύριακο και οι διοικούντες με τον **Ανδρέα Σταύρου** καταστρώνουν από κοινού "το γύρισμα της σελίδας" στην ιστορία του συλλόγου.

Είναι πάντως τοις πάσι γνωστό πως τον **Βασίλη Μητσοστέργιο** στον προεδρικό θώκο θα διαδεχθεί ο **Κώστας Χρυσοχοΐδης** που αφού διέγραψε μια πορεία "προσαρμογής" θα μπορούσε να πει κανείς και "χορήγησε" βασικά την ομάδα (βλέπε Rodogaz), τώρα είναι έτοιμος να προσφέρει από άλλο πόστο. Αυτό του διοικητικού ηγέτη.

Οπως κάθε άνθρωπος που αναλαμβάνει μια τέτοια θέση σ' ένα Δ.Σ. έτσι και ο κ. **Χρυσοχοΐδης** σκοπεύει να περάσει στο σύλλογο τη δική του φιλοσοφία, έχοντας "περάσει" τις δικές του απόψεις στους συνεργάτες του.

Θα στηριχθεί σε παλαιότερα και νέα πρόσωπα. Και σαν αναπόσπαστο μέλος της ροδίτικης αγοράς έχει τον τρόπο να πλησιάσει και να πείσει κι άλλους να ασχοληθούν με τον ιστορικό σύλλογο. Ενας μεγαλοξενοδόχος, ένας δικηγόρος κι ένας επιχειρηματίας, τα ονόματα των οποίων τηρούνται σαν επτασφράγιστο μυστικό για ευνόητους λόγους αποτελούν τους άμεσους συνεργάτες του.

Εκτός, όμως, από την επιβολή της δικής του φιλοσοφίας και των δικών του απόψεων είναι το ίδιο αποφασισμένος να αφήσει στην ιστορία κάποια στοιχεία διοίκησης που δεν του αρέσουν.

Στους άμεσους στόχους του και η σοβαρή και αποδοτική παρουσία των βετεράνων στον Διαγόρα, σε πόστα που η Διοίκηση θ' αποφασίσει.

Ο ιστορικός σύλλογος ανέβαλε την συνέλευση για τον σπουδαιότερο ίσως σκοπό:

- Να παρουσιάσει ο κ. **Χρυσοχοΐδης** σ' αυτήν ένα ολοκληρωμένο σχέδιο προόδου και ανάπτυξης του συλλόγου. Στις 20 Ιουνίου τα πάντα θα είναι έτοιμα για το νέο ξεκίνημα του Διαγόρα.

ΑΜΕΣΗ ΕΞΥΠΗΡΕΤΗΣΗ
SERVICE
ΗΛΕΚΤΡΟΝΙΚΩΝ ΥΠΟΛΟΓΙΣΤΩΝ
ΜΗΧΑΝΩΝ ΓΡΑΦΕΙΟΥ
ΤΑΜ.ΜΗΧΑΝΩΝ-ΦΟΡΟΛ.ΜΗΧΑΝ.
Καλέστε τώρα 22410 65252
ΑΝΑΒΑΘΜΙΣΕΙΣ
ΕΓΚΑΤΑΣΤΑΣΕΙΣ
Η/Υ-ΔΙΚΤΥΩΝ-ΠΕΡΙΦΕΡΙΑΚΩΝ
ΜΗΧ.ΓΡΑΦΕΙΟΥ-ΤΑΜ.ΜΗΧΑΝΩΝ
ΠΡΟΓΡΑΜΜΑΤΩΝ - INTERNET
Alpha net.com
computer - internet services
Αθηνών 17 - Ανάληψη
85100 - Ρόδος
Τηλ./Φαξ 22410 65252
Κιν. 6974 106976 email: info@rho.com.gr
Athinon 17 - Analipsi
85100 - Rhodes
Tel./Fax: +30 22410 65252
mobile: +30 6974 106976

SAVVIOU TRAVEL
ΑΠΟΣΤΟΛΟΥ ΠΑΥΛΟΥ 8, ΑΝΑΛΗΨΗ ΡΟΔΟΣ
ΤΕΛ. 22410 23728 & 32744 FAX 22410 39730
Το πρακτορείο ΣΑΒΒΙΟΥ και πάλι κοντά σας διοργανώνει για το τριήμερο του
ΑΓΙΟΥ ΠΝΕΥΜΑΤΟΣ
Εκδρομή στο πανέμορφο νησί της
ΛΕΡΟΥ
ΑΝΑΧΩΡΗΣΗ ΑΠΟ ΡΟΔΟ 29/5 ΩΡΑ 08.30
ΕΠΙΣΤΡΟΦΗ ΑΠΟ ΛΕΡΟ 31/5 ΩΡΑ 18.00
ΣΤΗΝ ΜΟΝΑΔΙΚΗ ΤΙΜΗ ΤΩΝ
115€
ΠΕΡΙΛΑΜΒΑΝΕΙ:
■ ΑΚΤΟΠΛΟΪΚΑ ΕΙΣΙΤΗΡΙΑ
■ 2 ΔΙΑΝΥΚΤΕΡΕΥΣΕΙΣ ΣΕ ΞΕΝΟΔΟΧΕΙΟ Β' ΚΑΤΗΓΟΡΙΑΣ ΜΕ ΠΡΩΙΝΟ
■ 2 ΓΕΥΜΑΤΑ
■ ΕΚΔΡΟΜΗ (ΓΥΡΟΣ ΤΟΥ ΝΗΣΙΟΥ)
■ ΤΑΞΙΔΙΩΤΙΚΗ ΑΣΦΑΛΕΙΑ
■ ΣΥΝΟΔΟΣ ΤΟΥ ΓΡΑΦΕΙΟΥ ΜΑΣ
ΚΡΑΤΗΣΕΙΣ ΣΥΜΜΕΤΟΧΗΣ ΣΤΑ ΤΗΛΕΦΩΝΑ
22410-23728 & 22410-32744
(ΘΕΣΕΙΣ ΠΕΡΙΟΡΙΣΜΕΝΕΣ)

ΠΡΑΚΤΟΡΕΙΟ ΠΡΟΠΟ
Γεώργιος Β. Θεοδοσίου
ΔΟΚΙΜΑΣΤΕ ΤΗΝ ΤΥΧΗ ΣΑΣ ΣΤΟ ΤΥΧΕΡΟ ΠΡΑΚΤΟΡΕΙΟ
Μ. Βολονάκη 57
(πίσω από το Ξεν. Κογκό στο Ζέφυρο)
Τηλ. 22410/78850

Αμεσος συμπαραστάτης

• ΑΡΩΓΟΣ ΚΑΙ ΣΤΗΝ ΠΡΟΣΠΑΘΕΙΑ ΤΟΥ ΠΕΡΙΦΕΡΕΙΑΚΟΥ Ο ΔΗΜΟΣ ΙΑΛΥΣΟΥ ΣΥΜΦΩΝΑ ΜΕ ΤΙΣ ΔΗΛΩΣΕΙΣ ΤΟΥ ΔΗΜΑΡΧΟΥ ΣΤΕΡΓΟΥ ΣΤΑΓΚΑ

• ΠΟΛΛΟΙ ΟΙ ΑΠΟΝΤΕΣ ΣΤΗΝ ΣΤΕΨΗ ΤΟΥ ΠΡΩΤΑΘΛΗΤΗ ΙΑΛΥΣΟΥ, ΠΟΥ ΑΝΑΔΕΙΧΘΗΚΕ ΙΣΟΠΑΛΟΣ ΜΕ 0-0 ΜΕ ΤΗ ΜΙΚΤΗ ΕΡΑΣΙΤΕΧΝΩΝ

«Ο Δήμος και το Δημοτικό Συμβούλιο του Δήμου Ιαλυσού θα είναι συμπαραστάτες και στη νέα προσπάθεια της ομάδας στο περιφερειακό πρωτάθλημα». Αυτές οι κουβέντες του Δημάρχου Ιαλυσού Στέργου Στάγκα ήσαν η καλύτερη είδηση για τους Διοικούντες και τον λιγοστό κόσμο που βρέθηκε το Σάββατο στο "Οικονομίδειο" γήπεδο Ιαλυσού στην απονομή του Κυπέλλου στον φετεινό πρωταθλητή Δωδεκανήσου.

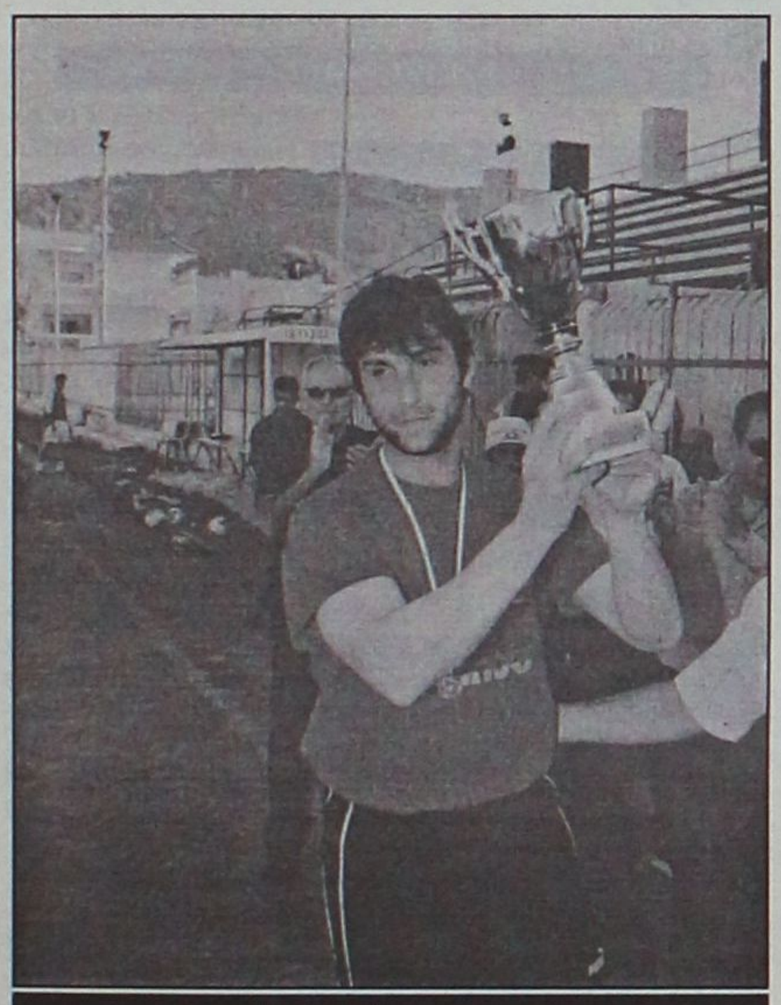

Ο Νίκος Αλεξανδρίδης παίρνει την κούπα
(ΒΙΚΤΩΡ-ΦΩΤΟ ΜΑΡΚΕΤ-ΙΑΛΥΣΟΣ)

Οι Ιαλυσιώτες στηρίζουν πολλά στη σημαντική βοήθεια του Δημάρχου τους. Κι εκείνος με την σειρά του βλέποντας πως η προσφορά του πιάνει τόπο αποφάσισε να την συνεχίσει και φέτος. Το μέγεθος αυτής της βοήθειας θα καθορισθεί φυσικά σε μια συνάντηση που θα έχει η Διοίκηση του Ιάλυσου με τον ίδιο τον Δήμαρχο και το Δημοτικό Συμβούλιο τις αμέσως προσεχείς μέρες.

Η ΑΠΟΝΟΜΗ

Ολα όσα έπρεπε ν' ακούσει και να μάθει κανείς ακούσθηκαν κατά την απονομή της κούπας στην ανάπαυλα του αγώνα του Ιάλυσου με την Μικτή Νέων της Δωδεκανήσου.

Παρόντες ήσαν:

- Ο δήμαρχος Ιαλυσού **Στέργος Στάγκας.** Ο πρόεδρος του ΔΟΑΝ **Μανώλης Στέργου** και άλλα μέλη του Δημοτικού Συμβουλίου.

- Ο πρόεδρος του Δ.Σ. της ΕΠΣΔ **Κλεόβουλος Χατζηγεωργίου** με τους κ.κ. **Βεργωτή** και **Σαββάκη** να τον πλαισιώνουν.

- Ενώ ο κ. **Λουλουδάκης** και το διαιτητικό τρίο εκπροσώπησαν τον χώρο της διαιτησίας.

ΤΟ ΣΧΟΛΙΟ

Η άποψη των πολύ λίγων που βρέθηκαν στο "Οικονομίδειο" είναι πως μια στέψη ενός πρωταθλητή σ' όποιο χώρο κι αν ανήκει, οργανώνεται καλύτερα. Δεν είναι δυνατόν ν' απονέμεται κούπα στον πρωταθλητή Δωδεκανήσου, την ίδια ώρα που στις τηλεοράσεις και τα ραδιόφωνα κρινόταν ο τίτλος του πρωταθλητή. Αλλη ώρα κι άλλη μέρα γίνονται αυτά. Κι όχι «άντε να δώσουμε κύπελλο και μετάλλια για να τελειώνουμε». Με περισσότερους φιλάθλους στην εξέδρα και ακόμα περισσότερους επώνυμους. Δεν νοείται γιορτή του ποδοσφαίρου με τόσες πολλές απουσίες. Εντάξει...

Το να τιμάς και να σε τιμούν είναι ένα αγαθό της αθλητικής άμιλλας και της ζωής αλλά προέχει ο σκοπός μιας τέτοιας τιμής που στην προκειμένη περίπτωση ήταν η στέψη του πρωταθλητή. Και την στέψη αυτή ΔΕΝ ΤΗΝ ΤΙΜΗΣΑΝ.

- Ούτε οι επώνυμοι του αθλητισμού.

- Ούτε το μεγάλο ανώνυμο πλήθος της Ιαλυσού.

Κατ' άλλους έφταιξε το μπητς βόλλεϋ!!!

Κατ' άλλους ο "Μανώλης" κι ο Τζιοβάνι!!!

Την ώρα της ομιλίας του κ. **Στάγκα,** κάποιοι παρόντες επώνυμοι... άκουγαν ραδιόφωνο, ενώ ποδοσφαιριστές ακούσθηκαν να λένε μετά το γκολ στον διαιτητή: "Τέλειωνέ το. Εχει πορεία...".

Απ' ότι καταλαβαίνει δηλαδή κανείς αυτά γίνονται πιο οργανωμένα και ...άλλη μέρα!

Ο Ιάλυσος είναι άξιος πρωταθλητής αλλά ο πανηγυρισμός της στέψης θα μπορούσε να είναι σαφώς καλύτερος.

Ο ΔΗΜΑΡΧΟΣ

Πέρα απ' την υπόσχεση για βοήθεια στην πρωταθλήτρια ομάδα του Δήμου του ο **Στέργος Στάγκας** μοίρασε συγχαρητήρια σε όλους τονίζοντας χαρακτηριστικά:

«Θέλω να εκφράσω τα θερμά μου συγχαρητήρια σε όλους όσους συνέβαλαν στην πετυχημένη πορεία του Ιάλυσου όλα αυτά τα χρόνια και πιστεύω πως θα υπάρξει και συνέχεια. Στόχος μας είναι οι βάσεις να είναι σταθερές και στα επόμενα χρόνια. Υπάρχουν τα νέα παιδιά για να ξεκινήσει μια νέα προσπάθεια στο Περιφερειακό πρωτάθλημα. Εύχομαι το Δωδεκανησιακό ποδόσφαιρο ν' ανέβει ψηλότερα. Ο Δήμος και το Δημοτικό Συμβούλιο θα είναι συμπαραστάτες και στη νέα προσπάθεια. Πρέπει να ευχαριστήσουμε επίσης και τον κ. **Πάππου** για την πολύτιμη χορηγία του. Μακάρι να υπάρξουν κι άλλοι μιμητές. Και πάλι συγχαρητήρια σε όλους».

Ακολούθησαν στη συνέχεια:

- Η απονομή τιμητικής πλακέτας στον κ. Πάππου από τον Πρόεδρο του Ιάλυσου κ. **Ατσικνούδα.**

- Αλλά και στον Δήμαρχο Ιαλυσού κ. **Στάγκα.**

- Ο **Στέργος Στάγκας** απένειμε το αθλοθετηθέν Κύπελλο στον **Λάκη Κακλαμάνο** και

- Ο κ. **Στέργου** τίμησε τον κ. **Θεοδώρου** για την προσφορά του όλα αυτά τα χρόνια.



Ο Λάκης Κακλαμάνος την ώρα της απονομής με τον Στέργο Στάγκα
(ΒΙΚΤΩΡ-ΦΩΤΟ ΜΑΡΚΕΤ-ΙΑΛΥΣΟΣ)

Η ΣΕΙΡΑ ΤΗΣ ΕΠΣΔ

Στη συνέχεια ήρθε η σειρά της διοργανώτριας αρχής να κάνει τις δικές της απονομές. Πριν απ' αυτές ο πρόεδρος της ΕΠΣΔ **Κλεόβουλος Χατζηγεωργίου** παίρνοντας τον λόγο τόνισε:

«Θέλω να συγχαρώ τον πρωταθλητή Ιάλυσο και να του ευχηθώ ότι δώσω συγχαρητήρια στον κόσμο του Ιάλυσου και τον Δήμαρχο Ιαλυσού κ. **Στάγκα.** Δεν είναι υπερβολή να πούμε ότι ήταν παρών σε κάθε προσπάθεια. Οφειλω όμως να συγχαρώ και τον κ. **Πάππου** που ήτα ο χορηγός στην φετεινή πορεία του Ιάλυσου. Η ΕΠΣΔ θα είναι πάντοτε κοντά σας».

Ακολούθησε η απονομή των μεταλλίων και του κυπέλλου στον πρωταθλητή Ιάλυσο.



Ο πρόεδρος του Ιάλυσου Μιχάλης Ατσικνούδας (αριστερά) με τον κ. Πάππου (δεξιά)
(ΒΙΚΤΩΡ-ΦΩΤΟ ΜΑΡΚΕΤ-ΙΑΛΥΣΟΣ)

ΛΕΥΚΗ ΙΣΟΠΑΛΙΑ

Στον αγωνιστικό τομέα τώρα, Ιάλυσος και Μικτή ερασιτεχνών ήρθαν ισόπαλοι με 0-0, σ' ένα ματς που σ' αυτό καθεαυτό το αγωνιστικό μέρος πέρασε σε δεύτερη μοίρα. Διαρκής κίνηση κι απ' τις δύο ομάδες με τη Μικτή ν' αφήνει καλές εντυπώσεις αλλά με λιγοστές φάσεις μπροστά στις δύο εστίες.

Στο **28' Καραμαλίκης-Καλογήρου** άλλαξαν ωραία τη μπάλα βγήκε η σέντρα, ο **Αγκάς** έπιασε την κεφαλιά αλλά η μπάλα έφυγε άουτ.

Στο **35'** ο **Αλεξανδρίδης** πρόλαβε την ώρα του πλασσέ τον **Καραμαλίκη** αποσοβώντας βέβαιο κίνδυνο.

Στο **40'** το σουτ του **Κωσταντάκη** απέκρουσε εκπληκτικά ο **Σαββιδάκης.**

Στο 65' ο **Κουρζής** έπιασε εκπληκτική κεφαλιά, αλλά ο **Πεστλίκης** απέκρουσε εξίσου εκπληκτικά.

Διαιτήτευσαν οι κ.κ. **Διαμαντέας-Κόκκινος** και **Αντωνάς.**

Οι ομάδες:

ΙΑΛΥΣΟΣ: *Αλεξανδρίδης (40' Πεστλίκης), Χατζηκαλημέρης, Κατσαράς (40' Πατρός), Κοσμάς, Κακλαμάνος, Τζαφέρης (45' Παπαδόπουλος), Γιαλούσης, Γκορτζίλας, Κωσταντάκης (40' Λαμπριανός), Οίκουτας (40' Κολιάδης), Κούτρας*

ΜΙΚΤΗ: *Σαββιδάκης, Καλογήρου (40' Γιαλλούσης), Ζωάννου, Πλύγκος, Λαζαρίδης, Παφιάκης.(40' Πευκιανάκης), Καραμαλίκης (40' Μηλιός), Αγκάς, Τσάτσος (40' Κουρζής), Μελεούνης, Μαγιόγλου*



Ανανέωσαν οι δύο

Δύο ανανέωσαν το ραντεβού τους και τη νέα περίοδο και δύο πήραν τον δρόμο της επιστροφής στο τοπικό μας. Αυτός ήταν ο απολογισμός των ομάδων μας στην φετινή διοργάνωση του Περιφερειακού Πρωταθλήματος.

Ο **Διαγόρας** και η **Α.Ε. Κως** τερμάτισαν στην πρώτη εξάδα της τελικής κατάταξης, ενώ ο **Διγενής** και ο **Απόλλωνας** ήταν οι αμέσως δύο ομάδες που βρέθηκαν κάτω από τη γραμμή του υποβιβασμού.

Πρώτος το νήμα έκοψε ο **ΑΟ Μάνης** έχοντας εκατό τα εκατό ευστοχία σαν γηπεδούχος, με δεύτερο το **Κερατσίνι.** Οι δύο πρώτοι μαζί με τον **Διαγόρα** ήταν οι τρεις του ομίλου που διατήρησαν το αήττητο της έδρας τους.

Την τετράδα της ουράς συμπλήρωσαν ο **Α.Σ. Ποντίων** και η **Αναγέννηση Σάμου**. Η τελευταία μάλιστα μακριά από το νησί της δεν απέσπασε ούτε βαθμό (!).

ΔΙΑΓΟΡΑΣ

Κατέλαβε την 4η θέση και μαζί με τον **Αιολικό** είχαν την γονιμότερη επιθετική γραμμή (μ.ο. 2,57 γκολ) και την δεύτερη καλύτερη αμυντική (μ.ο. 0,64). Είχε ένα σερί 10 αγωνιστικών (από την 14η έως και την 24η) στη διάρκεια του οποίου, η εστία του Διαγόρα παραβιάσθηκε μόνο μία (!) φορά.



Τον περισσότερο χρόνο συμμετοχής στο Διαγόρα είχε για την περίοδο που έφυγε ο Μιχάλης Κεφάλας

Σημειωτέον ότι στις 28 αγωνιστικές υποχρεώσεις του κέρδισε μόλις ένα πέναλτυ.

Αρκετές φορές βρέθηκε στην πρώτη δυάδα της βαθμολογίας αλλά οι επτά συνολικά ισοπαλίες που σημείωσε τον απομάκρυναν από την κορυφή.

Σαν γηπεδούχος σημείωσε 10 νίκες, παραχώρησε τρία "Χ" και σαν φιλοξενούμενος πέτυχε 7 νίκες - 4 ισοπαλίες - 3 ήττες.

ΟΙ ΠΑΙΚΤΕΣ

Ο **Ανδρέας Σταύρου** χρησιμοποίησε 25 ποδοσφαιριστές με τον **Σταύρο Γαλανό** να δίνει το παρόν σ' όλες τις υποχρεώσεις της ομάδας του.

		ΣΥΜ.	ΟΛ.	ΑΛ.	ΛΕΠΤΑ
1.	Κεφάλας Μιχ.	25	25	-	2250
2.	Ξύπας Αντων.	24	6	18	1325
3.	Παπαδημήτρης Εμμ.	16	12	3	1251
4.	Ρουτζιέρης Πετρ.	24	23	1	2115
5.	Καραβόλιας Σάββ.	9	3	5	480
6.	Ελληνας Ιωάν.	27	23	4	2339
7.	Παφιάκης Σάββ.	22	10	12	1709
8.	Κρομμύδας Γεωργ.	19	9	10	1132
9.	Καστρουνής Γεώργ.	27	14	13	2149
10.	Γαλανός Σταυρ.	28	10	18	2138
11.	Αγγελόπουλος Γ.	15	3	12	674
12.	Χατζηθεοδωράκης Π.	19	12	7	1415
13.	Σάββενας Γεωργ.	24	8	16	1536
14.	Καραμαλίκης Ευστ.	26	17	8	1866
15.	Αθανασίου Παντ.	12	7	5	754
16.	Αμπελάς Σταμ.	16	13	3	1265
17.	Σπάρταλης Παναγ.	25	20	5	2051
18.	Κωστάκης Μιχ.	5	3	2	345
19.	Βασιλάκης Παναγ.	7	2	5	380
20.	Κοσμάς Στέργ.	1	-	1	19
21.	Κοντόγιαννος Γεώργ.	1	-	1	1
22.	Δημητρόπουλος Δημ.	3	-	3	29
23.	Ορφανίδης Νικ.	7	-	7	207
24.	Φωτεινής Παναγ.	3	-	3	270
25.	Ορφανός Βασ.	4	-	4	85

ΟΙ ΣΚΟΡΕΡ

"Δεκατριάρι" σε σκόρερ έπιασε ο "γηραιός" έχοντας σαν βαρύ πυροβολικό στην επίθεσή του τον **Στάθη Καραμαλίκη**, που διατήρησε τον τίτλο του δεινού στράϊκερ για δεύτερη χρονιά (πέρυσι ήταν στους πρώτους στην Α' Δωδ/σου με τα χρώματα της **ΑΕΛ**)

1.	Καραμαλίκης	25 (1 π.)
2.	Καστρουνής	11
3.	Γαλανός	8
-.	Σπάρταλης	8
5.	Αγγελόπουλος	7
6.	Ξύπας	3
7.	Αθανασίου	2
-.	Σάββενας	2
9.	Αμπελάς	1
-.	Ελληνας	1
-.	Χατζηθεοδωράκης	1
-.	Ρουτζιέρης	1
-.	Κρομμύδας	1

ΟΙ ΤΕΡΜΑΤΟΦΥΛΑΚΕΣ

Ο **Μιχάλης Κεφάλας** ήταν ο βασικός κάτω από τα δοκάρια του Διαγόρα. Δέχθηκε 17 γκολ (5 με πέναλτυ) κατά μέσο όρο ένα γκολ κάθε 132 λεπτά.

Ο **Παναγιώτης Φωτεινής** σε τρία ματς που έπαιξε είδε την μπάλα στα δίχτυα του μία φορά.

ΟΙ ΑΤΑΚΤΟΙ

Μετά από 23 αγωνιστικές πήραν τον δρόμο για τα αποδυτήρια οι **Παπαδημήτρης, Καραβόλιας, Καραμαλίκης.**

Α.Ε. ΚΩΣ



Για άλλη μια χρονιά ο Ζαχαρίας Μποϊλής ήταν ο πρώτος σε συμμετοχές στην ΑΕ Κω.

Το αντιπροσωπευτικό συγκρότημα από το νησί του Ιπποκράτη πάει να γίνει ίσως αυτό με τις περισσότερες παρουσίες στην μικρότερη εθνική κατηγορία του ποδοσφαίρου μας. Φέτος στάθηκε αξιόλογα και από νωρίς εξασφάλισε την παραμονή του, αγωνιζόμενο στην μεγαλύτερη διάρκεια του πρωταθλήματος χωρίς άγχος. Εκανε αλλαγή στο πόστο της τεχνικής ηγεσίας που ίσως αυτό επηρέασε τον τρόπο παιχνιδιού του. Κατά μ.ο. σκόραρε μία φορά κάθε 43 λεπτά και δέχθηκε γκολ μια κάθε 90 ακριβώς.

Η 6η θέση που τερμάτισε ήταν ο απολογισμός των 9 νικών - 3 ισοπαλιών - 2 ηττών μέσα στην Κω και των 4 νικών - 2 ισοπαλιών - 8 ηττών μακριά απ' αυτή.

ΟΙ ΠΑΙΚΤΕΣ

Το παρόν έδωσαν 26 ποδοσφαιριστές με τους **Μιχάλη Σουλτάτο** και **Ζαχαρία Μποϊλή** να ξεπερνάνε το φράγμα των δύο χιλ. λεπτών συμμετοχής στην διοργάνωση.

		ΣΥΜ.	ΟΛ.	ΑΛ.	ΛΕΠΤΑ
1.	Μαυρίδης Αναστ.	20	20	-	1800
2.	Δουλγεράκης Ιωάν.	20	13	7	1550
3.	Σουλτάτος Μιχ.	27	20	7	2100
4.	Γκουντελίτσας Ευστ.	19	14	5	1477
5.	Γκοβερίνος Γεωργ.	16	12	4	1375
6.	Κοντός Αχιλλ.	7	2	5	342
7.	Μποϊλής Ζαχ.	24	21	2	2099
8.	Ανδριώτης Νικ.	24	18	6	1908
9.	Παναγιωτόπουλος Δ.	17	14	3	1484
10.	Ναστόπουλος Ηλ.	24	13	11	1709
11.	Κοντελές Παναγ.	13	4	9	803
12.	Μποϊλής Γερασ.	27	9	18	1222
13.	Γούλας Γεωργ.	21	16	5	1651
14.	Αθανασίου Αλεξ.	11	7	4	733
15.	Μαγκαφάς Βασ.	23	3	20	1183
16.	Μάμμης Δαυϊδ	12	8	4	936
17.	Αντωνόπουλος Αν.	10	2	8	496
18.	Καραγιάννης Ιάκ.	9	1	8	971
19.	Παρασκευαΐδης Γ.	3	1	2	108
20.	Μελισσόπουλος Αλεξ.	2	-	2	66
21.	Μίχος Αποστ.	13	12	1	1159
22.	Ντούκα Ρονάλτο	11	4	7	694
23.	Τασούλας Χρ.	12	3	9	663
24.	Φούκης Θεοφ.	12	6	6	869
25.	Πουλής Αλεξ.	1	-	1	18
26.	Λουτριώτης Τιμοθ.	8	8	-	720

ΟΙ ΣΚΟΡΕΡ

Πολυφωνία στην επίθεση είχε η Α.Ε. Κως αφού το 70% των ποδοσφαιριστών της χρίσθηκε σκόρερ, με δύο απ' αυτούς να πιάνουν διψήφιο αριθμό τερμάτων

1.	Παναγιωτόπουλος	11 (3 π.)
2.	Ναστόπουλος	10
3.	Γ. Μποϊλής	6
4.	Μίχος	5
5.	Φούκης	4 (1 π.)
6.	Κοντελές	3
-.	Αντωνόπουλος	3
8.	Σουλτάτος	2
-.	Ανδριώτης	2
-.	Καραγιάννης	2
-.	Τασούλης	2
-.	Γκουντελίτσας	2 (2π.)
-.	Μαγκαφάς	2
14.	Δουλγεράκης	1
-.	Μάμμης	1
-.	Γκοβερίνος	1
-.	Ντούκα	1

*(ΣΗΜ.: Ο **Αθανασίου** χρεώθηκε μ' ένα αυτογκόλ)*

ΟΙ ΤΕΡΜΑΤΟΦΥΛΑΚΕΣ

Ο **Αναστ. Μαυρίδης** είχε τη μερίδα του λέοντος κάτω από τα δοκάρια της ομάδας. Δέχθηκε 20 γκολ (τα 2 με πέναλτυ) που μας δίνει μέσο όρο ακριβώς ένα κάθε ένα αγώνα. Τον ίδιο μέσο όρο τερμάτων στην εστία του είχε και ο **Λουτριώτης.**

ΟΙ ΑΤΑΚΤΟΙ

Ο **Ζαχαρίας Μποϊλής** μόνο αντίκρυσε την κόκκινη του διαιτητή.

ΔΙΓΕΝΗΣ

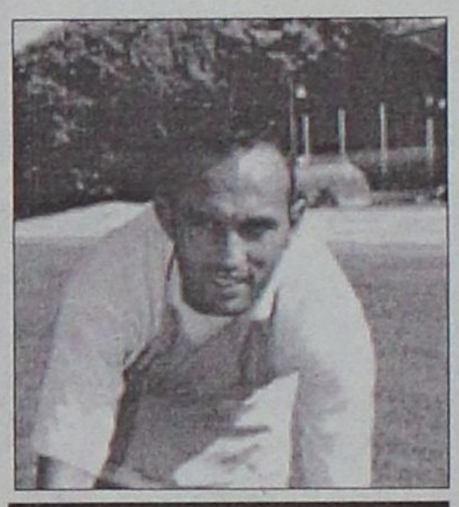

Τις περισσότερες συμμετοχές (25) είχε με το Διγενή ο Γιάννης Ζωάννου

Μικρές φάνηκαν οι δυνατότες της ομάδας των Κοσκινού για να ανταποκριθεί στις απαιτήσεις του πρωταθλήματος.

Μακριά από τη φυσική του έδρα (έπαιζε στις Καλυθιές) από νωρίς φάνηκε ότι όπως ανέβηκε έτσι και θα επέστρεφε στο τοπικό με μοναδικό κέρδος τις όποιες εμπειρίες απέκτησαν οι παίκτες του.

Σημείωσε κατά μέσο όρο 0,78 γκολ και είδε την μπάλα στα δίχτυα του 1,92 φορές ανά αγώνα.

Σαν γηπεδούχος είχε 4 νίκες - 3 ισοπαλίες - 7 ήττες και σαν φιλοξενούμενος από 2 νίκες - ισοπαλείς και 10 ήττες.

ΟΙ ΠΑΙΚΤΕΣ

Ο **Σαλβ. Γκιούντιτσε** έχει στη διάθεσή του 28 παίκτες με τον **Γιάννη Ζωάννου** και **Αντώνη Αχιολά** να έχουν τις περισσότερες παρουσίες.

		ΣΥΜ.	ΟΛ.	ΑΛ.	ΛΕΠΤΑ
1.	Λιάνι Γκίκας	16	15	1	1395
2.	Γαλουζής Μικ.	12	11	1	1035
3.	Αϊντενίζ Χουσ.	6	3	3	432
4.	Ζωάννου Ιωάν.	25	23	1	2188
5.	Λιόλιος Νικ.	20	19	1	1729
6.	Ψύλλου Μιχ.	21	15	6	1714
7.	Αττιτής Αντων.	13	11	2	1026
8.	Διακίδης Γεωργ.	21	12	9	1661
9.	Αχιολάς Αντων.	25	19	5	2149
10.	Δανάς Γεωργ.	13	10	3	963
11.	Πατρού Γεωργ.	14	8	5	1097
12.	Μάμμης Μιχ.	12	9	3	899
13.	Κώτσος Γεωργ.	15	10	5	1200
14.	Αργυρός Γεωργ.	5	1	4	259
15.	Κοκώνης Αντ.	2	2	-	180
16.	Ταμπουράς Παντ.	10	5	5	675
17.	Σιέχ Χαλ.	15	4	11	641
18.	Σφακιανός Κωνστ.	6	1	5	194
19.	Εμίρογλου Χουσ.	17	5	12	688
20.	Κουλούρας Νικ.	1	-	1	45
21.	Ζουρίδης Χρηστ.	13	11	2	1048
22.	Κουτσουμπάρης Φιλ.	11	4	7	657
23.	Παπανικολάου Λεον.	11	9	2	944
24.	Διακάκης Αντων.	18	15	3	1434
25.	Σκουλούδης Κωνστ.	12	6	6	864
26.	Γιοβάνι Δημ.	16	5	10	1037
27.	Παπαχριστοδούλου Ε.	16	7	8	1125
28.	Ηλιάδης Δημ.	5	2	3	311

ΟΙ ΣΚΟΡΕΡ

Κανένας από τους δέκα σκόρερ των Κοσκινιατών δεν έφθασε σε διψήφιο αριθμό τερμάτων.

1.	Αχιολάς	6 (1 π.)
2.	Παπανικολάου	5
3.	Λιόλιος	3
4.	Παπαχριστοδούλου	2
5.	Διακάκης	1
-.	Κουτσουμπάρης	1
-.	Πατρού	1

Συνέχεια στη σελ. 19

f OOTVOLLEY

Αθλητική ΓΝΩΜΗ

Στη Ρόδο το Παγκόσμιο

- *Παρουσία αρχών, χορηγών αλλά και των Καστίγιο, Εμπέντε, Αντερσον η χθεσινή συνέντευξη Τύπου για το Footvolley. Το βράδυ στις 19.00 το πρώτο άλμα με την συμμετοχή και του Τζιοβάνι*
- *28/6-11/7 το παγκόσμιο στη Ρόδο*



Ο Νέρι Καστίγιο θα είναι παρών σήμερα στο τουρνουά FOOTVOLLEY της ΠΑΕ Ρόδος

Η σημερινή εκδήλωση του ποδοβόλλεϋ είναι η αρχή αλλά και αρκετά μικρή μπροστά σ' αυτές που θα επακολουθήσουν. Με δεδομένο το γεγονός του ότι οι φίλοι της Ρόδου είναι φιλοθεάμονες σε αστέρια του ποδοσφαίρου αλλά και του πόδοβόλλεϋ κι αν αναλογισθεί κανείς πώς παίρνουν μέρος σ' αυτές τις εκδηλώσεις μεγάλα αστέρια στη Ρόδο τον Ιούλιο θα συμβεί κάτι εκπληκτικό.

Από τις 28/6 μέχρι τις 11 Ιουλίου θα διεξαχθεί στο νησί μας, Παγκόσμιο Τουρνουά Ποδοβόλλεϋ με την συμμετοχή δεκαέξι ομάδων απ' όλη την Υφήλιο.

Στο μεγάλο αυτό γεγονός θα πάρουν μέρος:

- Πρώτα απ' όλα η Βραζιλία
- Τέσσερις ομάδες απ' τη Λατινική Αμερική
- Οκτώ ομάδες απ' την Ευρώπη
- Κι άλλες τρεις ομάδες από τις οποίες οι δύο προέρχονται από την Ασία και η μία από την Αμερική.

Ηδη η Ομοσπονδία του FOOTVOLLEY έχει ξεκινήσει συζητήσεις με δύο-τρία μεγάλα κανάλια ανάμεσα στα οποία βρίσκεται το EUROSPORT.

- Η ΣΥΝΕΝΤΕΥΞΗ ΤΥΠΟΥ-

Η Ρόδος σύμφωνα με τους διοργανωτές αποτελεί τον πρώτο σταθμό μιάς μεγάλης πορείας που έχει να επιδείξει το άθλημα αυτό το καλοκαίρι.

Μετά τη Ρόδο όλο το TEAM θα πάει 8 με 11 Ιουλίου στην Καλαμάτα αλλά θα επιστρέψει στο νησί μας από τις 28/6 μέχρι τις 11 Ιουλίου για το Παγκόσμιο.

Στο Πανέλ της χθεσινής συνέντευξης Τύπου παρακάθησαν:

- Ο Πρόεδρος του σπορ **Μαρσέλο ντα Κόστα**
- Ο συνεπίκουρος του Δημάρχου Ροδίων **Κάλλιστος Διακογεωργίου**
- Ο ιδιοκτήτης του Υπερ Μάρκετ Σπανός κ. **Γιάννης Σπανός**
- Ο πρώην ποδοσφαιριστής του Ολυμπιακού **Παναγιώτης Σοφιανόπουλος** που εκπροσώπησε τη FORCE BUREAUTIQUE που είναι χορηγός της εκδήλωσης
- Ο νέος υπεύθυνος Δημοσίων Σχέσεων **Μιχάλης Σπανουδάκης**
- Και οι ποδοσφαιριστές **Καστίγιο, Εμπέντε** και **Αντερσον**
- Ο **ΜΑΡΣΕΛΟ ΝΤΑ ΚΟΣΤΑ** ευχαρίστησε θερμά όλο τον κόσμο για την υποδοχή αλλά και τον Δήμο της Ρόδου και το OLYMPIC PALLACE για την φιλοξενία. Ανέλυσε το σκοπό της διοργάνωσης τονίζοντας μεταξύ άλλων πώς "η παρουσία μας στη Ρόδο αποτελεί μεγάλο άλμα".

- Ο **ΚΑΛΛΙΣΤΟΣ ΔΙΑΚΟΓΕΩΡΓΙΟΥ** αφού καλωσόρισε όλους τους παρευρισκόμενους, απηύθυνε ένα μεγάλο ευχαριστώ.

Στον **Τζάκ Γερονικόλα** ιδιοκτήτη του OLYMPIC PALACE.

Στη ΔΑΝΕ SEA LINE και Στα υπερμάρκετ ΣΠΑΝΟΣ και στη συνέχεια ανέλυσε τον σκοπό της διοργάνωσης αλλά και τους λόγους που ο Δήμος της Ρόδου αναλαμβάνει τέτοιες διοργανώσεις.

Τέλος τόνισε πώς τα έσοδα του τουρνουά του FOOTVOLLEY θα διατεθούν εξ ολοκλήρου στην ΠΑΕ Ρόδος.

- Ο **ΠΑΝΑΓΙΩΤΗΣ ΣΟΦΙΑΝΟΠΟΥΛΟΣ** ανέλυσε με κάθε λεπτομέρεια τα δεδομένα της Εταιρείας που εκπροσωπεί, που έχει έδρα τη Γαλλία και έχει ιδρυθεί από τον Ελληνα κ. **Νικολάου**.

Ο **ΓΙΑΝΝΗΣ ΣΠΑΝΟΣ** τόνισε πώς "πάντα οι επιχειρήσεις του θα στηρίζουν κάθε σπουδαία διοργάνωση στο νησί μας" και κάλεσε όλο τον κόσμο να παρακολουθήσει αυτή την μεγάλη εκδήλωση.

Ο **ΜΙΧΑΛΗΣ ΣΠΑΝΟΥΔΑΚΗΣ** έκανε ντεμπούτο σαν υπεύθυνος Δημοσίων Σχέσεων της ΠΑΕ Ρόδος μοιράζοντας ευχαριστίες προς όλους όσους στήριξαν την εκδήλωση.

Ο **ΕΜΠΕΝΤΕ** ευχαρίστησε όλους τους παρευρισκομένους και τους Ροδίτες για την φιλοξενία και τόνισε: "Θα τα πούμε στο γήπεδο".

Ο **ΝΕΡΙ ΚΑΣΤΙΓΙΟ** είπε χαρακτηριστικά: "Θέλω να ευχαριστήσω όλους τους χορηγούς του FOOTVOLLEY, αλλά και την Διοίκησή μου που μου επέτρεψε να είμαι εδώ.

Στο γήπεδο θα διασκεδάσουμε όχι μόνο εμείς, αλλά κι ο κόσμος που θάρθει να μας δει. Εχω την εντύπωση πώς όλα θα πάνε καλά. Σας ευχαριστώ όλους".

Ο **ΛΙΜΑ ΑΝΤΕΡΣΟΝ** πρώτα ευχαρίστησε τους πάντες για την παρουσία τους και συνέχισε: "Ενα μεγάλο ευχαριστώ οφείλω στη Διοίκηση της ομάδας που μου επέτρεψε να είμαι εδώ.

Πράγματι είμαστε πολύ κουρασμένοι αλλά όποιος έρθει στο γήπεδο θα περάσει πολύ καλά. Είναι ευκαιρία να μαζευτούμε όλοι".

- ΕΓΧΕΙΡΙΖΕΤΑΙ Ο ΤΖΙΟΒΑΝΙ-

Δεν είναι τίποτα ανησυχητικό κι ο **Τζιοβάνι** θα παίξει σήμερα στους αγώνες. Ο πρώτος σκόρερ του ελληνικού πρωταθλήματος θα κάνει αύριο τελικά μιά επέμβαση στην στοματική κοιλότητα όπως ανακοίνωσε χαρακτηριστικά σε ερώτηση δημοσιογράφου για την απουσία του απ' το πάνελ, ο **Μαρσέλο Ντα Κόστα**. Ο "**Τζιο**" μαζί με τον Καστίγιο πήραν μέρος χθες στην εκδήλωση του APOLLON BECH.

Συνέχεια από τη σελ. 18

-.	**Ψύλλου**	1
-.	**Σκουλούδης**	1
-.	**Εμίρογλου**	1

*(ΣΗΜ.: Ο **Ζωάννου** σημάδεψε μια φορά λάθος εστία)*

ΟΙ ΤΕΡΜΑΤΟΦΥΛΑΚΕΣ

Τρεις κλήθηκαν να υπερασπίσουν την εστία του Διγενή. Ο **Λιάνι** δέχθηκε 31 γκολ (τα 4 με πέναλτυ), ο **Ζουρίδης** 12 και ο **Κοκκώνης** 11.

ΟΙ ΑΤΑΚΤΟΙ

Μια πεντάδα παικτών άφησε την ομάδα μ' ένα παίκτη λιγότερο. Αυτοί ήταν οι **Παπαχριστοδούλου, Αχιολάς, Γιοβάνι, Ζωάννου, Πατρού.**

ΑΠΟΛΛΩΝΑΣ Κ.

Μετά από πέντε συνεχόμενες παρουσίες στο Περιφερειακό η ομάδα των Καλυθιών γνώρισε τον υποβιβασμό.

Τα διάφορα προβλήματα που συσσωρεύτηκαν το τελευταίο διάστημα είχαν αντίκτυπο στην πορεία της αν και στον α' γύρο έδειχνε ότι θα μπορούσε να κτυπήσει την πόρτα της σωτηρίας. Ο β' ήταν πλέον και ο καταδικαστικός!

Επιθετικά είχε μ.ο. 1,07 ενώ αμυντικά δεχόταν 2,46 γκολ ανά αγώνα. Μέσα στο σπίτι του σημείωσε 3 νίκες - 4 ίσοπ.- 7 ήττες και μακριά απ' αυτό 2 νίκες -2 ισοπ.- 10 ήττες.



Ο Μιχάλης Σπάρταλης ήταν ο πρώτος σκόρερ (7) του Απόλλωνα

ΟΙ ΠΑΙΚΤΕΣ

Πέντε ξεπέρασαν τα δύο χιλιάδες λεπτά συμμετοχής με τον **Μιχάλη Κυριαζή** να έχει τα πρωτεία.

		ΣΥΜ.	ΟΛ.	ΑΛ.	ΛΕΠΤΑ
1.	**Κώστας Κυριάκος**	11	11	-	990
2.	**Πιτσουρδάκης Μιχ.**	24	20	4	2036
3.	**Πάλλας Βλασ.**	17	11	5	1386
4.	**Μαριάς Κυρ.**	26	23	3	2208
5.	**Κυριαζής Μιχ.**	27	26	1	2400
6.	**Σκόρπος Μιχ.**	11	-	11	574
7.	**Δημητριάδης Κων.**	26	19	7	2183
8.	**Πλύγκος Μιχ.**	24	14	10	1851
9.	**Καρτάλης Γεώργ.**	26	20	6	2157
10.	**Σπάρταλης Μιχ.**	22	18	3	1776
11.	**Πολυχρονίου Κων.**	7	2	4	417
12.	**Διακοναστάσης Μιχ.**	5	1	4	195
13.	**Κουφαλάκης Πετρ.**	14	2	12	683
14.	**Δαηλάνης Γεωργ.**	22	9	13	1272
15.	**Νικολής Νικ.**	21	11	9	1498
16.	**Κουρμαδιάς Νικ.**	19	4	14	1033
17.	**Μαχαιρίδης Ηλ.**	6	-	6	144
18.	**Ψαρράς Νικ.**	17	17	-	1530
19.	**Γρηγοράς Κωνστ.**	12	5	7	628
20.	**Μπρισνόβαλης**	12	4	8	558
21.	**Χατζηπέτρος Νεκτ.**	5	2	3	278
22.	**Παπαδογιαννάκης Σηφ.**	10	3	7	655
23.	**Σταθόπουλος**	12	10	2	1041
24.	**Ζούνης Θεολ.**	1	-	1	14
25.	**Σωτηράκης Δημ.**	1	1	-	90

ΟΙ ΣΚΟΡΕΡ

Εννέα μπόρεσαν να στείλουν την μπάλα στα αντίπαλα δίχτυα.

1.	**Σπάρταλης**	7 (1 π.)
2.	**Καρτάλης**	6
3.	**Πλύγκος**	4
-.	**Κυριαζής**	4 (1 π.)
-.	**Σταθόπουλος**	4 (2 π.)
6.	**Πολυχρονίου**	2 (1 π.)
7.	**Πάλλας**	1
-.	**Μαχαιρίδης**	1
-.	**Νικολής**	1

ΟΙ ΤΕΡΜΑΤΟΦΥΛΑΚΕΣ

Ο **Νίκος Ψαρράς** και ο **Κυριάκος Κώνστας** ήταν αυτοί που κάθισαν στην εστία των Καλυθιών.

Ο πρώτος δέχθηκε 36 γκολ (1 π.) με μ.ο. ένα κάθε 42 λεπτά και ο δεύτερος 33 (1 π.) με μ.ο. ένα κάθε 30 λεπτά. Και οι δύο έχουν στο ενεργητικό τους από μία απόκρουση πέναλτυ.

ΟΙ ΑΤΑΚΤΟΙ

Το δρόμο για τα αποδυτήρια πήραν οι **Πολυχρονίου, Νικολής, Πάλλας, Κουρμαδιάς, Σπάρταλης.**

Η ΕΙΔΙΚΗ ΒΑΘΜΟΛΟΓΙΑ

Μεταξύ των τεσσάρων ομάδων μας, η **Α.Ε. Κως**, πήρε την πρώτη θέση αν και μάζεψε τους ίδιους βαθμούς με τον **Διαγόρα** κι αυτό γιατί στις δύο αναμετρήσεις τους κράτησε τε αήττητο. Κάτι ανάλογο έγινε και στην τρίτη θέση μεταξύ **Κοσκινιατών** και **Καλυθενών**, με τους πρώτους να έχουν μία νίκη και μία ισοπαλία στις αναμετρήσεις τους.

		Ν.	Ι.	Η.	Β.	ΓΚΟΛ
1.	**Α.Ε.ΚΩΣ**	4	1	1	13	11-3
2.	**ΔΙΑΓΟΡΑΣ**	4	1	1	13	14-4
3.	**ΔΙΓΕΝΗΣ**	1	1	4	4	5-12
4.	**ΑΠΟΛΛΩΝΑΣ**	1	1	4	4	3-14

β' ΚΑΤΗΓΟΡΙΑ

Νικηφόρα έξοδος

- *Ο Ασκληπιός κέρδισε 4-0 τον Ερμή και κέρδισε την άνοδο μαζί με τον τίτλο, ενώ με νίκη αποχαιρέτησαν την κατηγορία και η Κατταβιά με τον Άγιο Γεώργιο κερδίζοντας Ξάνθο (2-1) και Ακουσίλαο (4-1) αντίστοιχα*
- *Ισοπαλία 3-3 στο Θύελλα-Δόξα και 1-1 στο Ευκλής-Ορφέας, ενώ ο Ποσειδών Καρπ. παραιτήθηκε από το ματς με τη Δόξα Κ.*

Τίποτα δεν άλλαξε στο νήμα. Η κατάσταση έμεινε ως είχε αφού και οι τρεις πρωτοπόροι νίκησαν.

Ο Ασκληπιός επικράτησε εύκολα του Ερμή με 4-0, συνοδεύοντας την άνοδό του, στην α' κατηγορία κατακτώντας και τον τίτλο.

Η Κατταβιά περνώντας νικηφόρα από την Πάτμο, κέρδισε 2-1 τον Ξάνθο και τερμάτισε 2η ενώ ο Άγιος Γεώργιος τερμάτισε 3ος επικρατώντας 4-1 του Ακουσίλαου στην Μαλώνα.

Στην Πυλώνα Θύελλα και Δόξα Ψ. μοιράσθηκαν βαθμούς κι εντυπώσεις πετυχαίνοντας από τρία γκολ (3-3).

Ισόπαλο έληξε και το ματς στις Φάνες με τον Ευκλή και τον Ορφέα να μένουν στο 1-1.

Το παιχνίδι του Ποσειδώνα με την Δόξα Κ. δεν διεξήχθη καθώς ο Ποσειδών παραιτήθηκε έγκαιρα με συνέπεια να ειδοποιηθεί η Δόξα και να μην έρθει άδικα στο νησί μας.

Τέλος Τήλος και Αντίμαχος πήραν από τρεις βαθμούς καθώς Δόξα Λ. και Πυλί παραιτήθηκαν.



ΟΙ ΣΚΟΡΕΡ

		ΣΥΝ	ΣΟΥΤ	ΚΕΦ.	ΠΕΝ.	ΦΑΟΥΛ	ΕΝΤ.	ΕΚΤ.
1.	**Σκαλλέρης Μ.** (Αντίμαχος)	30	18	8	3	1	19	11
2.	**Σβύνος** (Κατταβιά)	24	17	3	4		9	15
3.	**Κυνηγόπουλος** (Ασκληπιός)	23	15	6	2		11	12
4.	**Αϊβάζης** (Θύελλα)	22	15	2	4	1	16	6
5.	**Σκυλλαράκης Α.** (Αγ. Γεώργιος)	17	8	2	3	4	13	4
6.	**Φούσκας** (Πυλί)	16	14	2			15	1
7.	**Μπρίντζεϊ Ντ.** (Πυλί)	15	13	2			13	2
8.	**Καβουκλής** (Κατταβιά)	14	3	1			8	6
9.	**Καβουσανάκης** (Ερμής)	13	7	1		5	8	5
10	**Μανούσογλου** (Ασκληπιός)	13	9	4			11	2
11.	**Πήττας** (Ασκληπιός)	12	10	1	1		7	5
12.	**Κάβουρας Μ.** (Ξάνθος)	12	10	1	1		8	4
13.	**Ροδίτης** (Δόξα Ψ.)	11	8	3			9	2
14.	**Στάππας** (Ακουσίλαος)	11	10	1			5	6
15.	**Παπουρδάνος** (Ακουσίλαος)	11	9	2			5	6
16.	**Κατταξενός** (Ερμής)	10	9	1			4	6
17.	**Φαρμακίδης** (Αγ. Γεώργιος)	10	7	1		2	7	3
18.	**Μόσχος** (Τήλος)	10	8		1	1	10	
19.	**Μαρίνος** (Ασκληπιός)	10	6	1	3		7	3
20.	**Μαυρομούστακος** (Αγ. Γεώργιος)	10	9		1		6	4
21.	**Χαλκιάς** (Ποσειδών)	9	4	1		4	6	3
22.	**Σακελλάρης Κ.Τ.** (Τήλος)	9	8	1			6	3
23.	**Μπούλαρι** (Θύελλα)	9	8	1			8	1
24.	**Τσαλίκης** (Δόξα Ψ.)	9	4	2	2	1	3	6
25.	**Καβουκλής** (Τήλος)	8	8				2	6
26.	**Μηλιός** (Τήλος)	8	5		2	1	8	
27.	**Μιχαλαριάς** (Ακουσίλαος)	7	7				5	2
28.	**Σακελλάρης Η.** (Τήλος)	7	2	1		4	3	4
29.	**Κάβουρας** (Ακουσίλαος)	7	5		1	1	6	1
30.	**Καραγιάννης** (Ασκληπιός)	7	5	1		1	4	3

ΑΥΤΟΓΚΟΛ

1 γκολ: **Γαλανός** (Θύελλα), **Κατσούλης** (Πυλί), **Καλαετζής** (Ακουσίλαος), **Χριστοφίδης** (Τήλος), **Τζαμάλης** (Ξάνθος), **Τσούλος** (Δόξα Ψ), **Ανδρογιώργης** (Αντίμαχος).

σκορ & σκόρερς

- **Ασκληπιός-Ερμής 4-0**
  11', 65', 75' **Μανούσογλου**, 78' **Μαρίνος**.
- **Ξάνθος-Κατταβιά 1-2**
  52' **Τζάμαλης**/35' **Μερκούρης**, 89' **Νισύριος**
- **Θύελλα-Δόξα Ψ. 3-3**
  38' **Γιαννούρης**, 53' **Αϊβάζης**, 81' **Μπούλαρι**/29' **Καρίκης**, 65' **Μπαρμπαντώνης Χ.**, 72' **Τσαλίκης**
- **Αγ. Γεώργιος-Ακουσίλαος 4-1**
  53' **Σκυλλαράκης Χ.**, 68', 79' **Μαυρομούστακος**, 84' **Κουτσουμπάρης**/30' **Μέλλιος**
- **Ευκλής-Ορφέας 1-1**
  60' **Λαμπρόπουλος**/89' (πεν.) **Μαχραμάς**
- **Ποσειδών Κ.-Δόξα Κ. .....0-2 α.α.**
- **Τήλος-Πυλί .....2-0 α.α.**
- **Αντίμαχος-Δόξα Λ. .....2-0 α.α.**

GOAL! ΠΕΝΑΛΤΙ ΚΟΚΚΙΝΕΣ

ΟΜΑΔΕΣ	ΥΠ.	ΚΑΤ.	ΥΠ.	ΚΑΤ.
Αγ. Γεώργιος	6	1	6	4
Ακουσίλαος	2	6	7	3
Αντίμαχος	5	5	3	6
Ασκληπιός	7	2	2	2
Δόξα Κ.	4	7	3	6
Δόξα Λ.	2	2		4
Δόξα Ψ.	8	4	5	6
Ερμής	2	6	6	8
Ευκλής	9	6	12	8
Θύελλα	5	7	12	8
Κατταβιά	6	2	8	3
Ξάνθος	3	5	2	3
Ορφέας	9	5	7	7
Ποσειδών	2	7	5	4
Πυλί		3	2	3
Τήλος	7	8	2	7

ΟΙ ΕΚΤΕΛΕΣΤΕΣ

ΟΝΟΜΑ-ΟΜΑΔΑ	ΕΥΣΤΟΧΑ	ΑΣΤΟΧΑ
Πλύγκος Π. (Δόξα Ψ.)	3	
Ζερβός (Ευκλής)	1	
Καβουσανάκης (Ερμής)		1
Κάβουρας Μ. (Ξάνθος)	1	
Βρανάς (Ορφέας)	1	
Ηλίας (Δόξα Λ.)		1
Νικολέττος (Ορφέας)	1	1
Πήττας (Ασκληπιός)	1	
Π"δέλιας (Ξάνθος)	1	
Σακελλάρης Η. (Τήλος)	4	
Σβύνος (Κατταβιά)	4	1
Μπάρδος (Δόξα Ψ.)	2	
Σκυλλαράκης Α. (Αγ. Γεώργιος)	5	
Καμπόσος Στ. (Ξάνθος)	1	
Σκαλλέρης Μ. (Αντίμαχος)	3	
Μηλιός (Τήλος)	2	
Συμεωνίδης (Ορφέας)	1	1
Μιαούδης (Δόξα Κ.)	1	1
Ηλίας (Ερμής)	1	
Γκίκας (Αντίμαχος)	1	1
Γρηγοράς (Ευκλής)	2	2
Κυνηγόπουλος (Ασκληπιός)	2	1
Αποστολίδης (Δόξα Λ.)	1	
Καραμηνάς (Ποσειδών)	1	1
Κουμπιός (Κατταβιά)	1	
Τσαλίκης (Δόξα Ψ.)	2	
Μαρίνος (Ασκληπιός)	3	
Μαθιός (Ορφέας)	3	1
Μόσχος (Τήλος)	1	
Μπατέστας (Δόξα Ψ.)	1	
Μουρές (Ευκλής)	1	
Αϊβάζης (Θύελλα)	4	1
Κάβουρας (Ακουσίλαος)	1	1
Μαθιός Μ. (Ορφέας)	1	
Πεστλίκης (Ευκλής)	3	
Κουζούνας (Δόξα Κ.)	1	
Μαχραμάς (Ορφέας)	2	
Μαυρομούστακος (Αγ. Γεώργιος)	1	
Κουτσαριώτης (Δόξα Κ.)		1

ΠΡΩΤΑΘΛΗΜΑ Β' ΚΑΤΗΓΟΡΙΑ 2003–2004

	Αγ. Γεώργιος	Ακουσίλαος	Αντίμαχος	Ασκληπιός	Δόξα Κ.	Δόξα Λ.	Δόξα Ψ.	Ερμής	Ευκλής	Θύελλα Π.	Κατταβιά	Ξάνθος	Ορφέας	Ποσειδών Κ.	Πυλί	Τήλος
Αγ. Γεώργιος	■	4-1	3-0	0-0	5-1	3-0	1-0	2-0	1-0	2-0	1-1	2-1	4-1	6-0	3-0	0-1
Ακουσίλαος	1-1	■	0-4	1-2	1-1	4-0	1-1	0-0	1-1	1-0	1-1	3-0	1-0	5-1	2-1	5-1
Αντίμαχος	0-1	1-2	■	1-0	3-1	2-0 α.α.	2-1	2-0	3-0	2-0	0-2	3-0	5-0	4-1	0-0	2-0
Ασκληπιός	4-1	3-1	3-4	■	6-2	3-1	1-1	4-0	1-0	4-0	1-1	6-1	5-1	1-0	2-1	7-0
Δόξα Κ.	1-3	1-4	0-2 α.α.	1-5	■	2-0 α.α.	2-1	2-1	2-1	0-1	0-1	0-1	4-1	0-0	1-3	2-4
Δόξα Λ.	0-2 α.α.	0-2 α.α.	0-2 α.α.	0-2 α.α.	3-0	■	1-1	0-2 α.α.	3-3	1-3	0-2 α.α.	0-0	0-2	0-6	0-2 α.α.	0-2 α.α.
Δόξα Ψ.	2-1	1-4	1-1	2-1	3-2	2-0 α.α.	■	3-1	1-0	1-2	1-2	1-0	2-0	5-0	2-0	6-4
Ερμής	1-1	0-1	1-2	1-0	3-0	3-0	3-1	■	2-0	4-0	3-2	4-1	1-0	3-1	2-1	1-1
Ευκλής	1-2	2-3	2-4	0-0	2-1	2-0 α.α.	1-3	1-0	■	2-3	1-3	2-2	1-1	1-0	0-0	1-1
Θύελλα Π.	2-3	1-1	2-1	2-3	3-3	2-0 α.α.	3-3	3-4	4-1	■	0-3	3-0	3-3	1-1	2-1	2-1
Κατταβιά	1-1	0-0	1-0	0-2	4-0	4-0	1-1	2-2	1-0	2-0	■	6-2	3-0	3-1	2-0 α.α.	3-0
Ξάνθος	2-2	2-2	2-1	0-1	3-1	2-0 α.α.	4-0	4-2	2-0	0-2 α.α.	1-2	■	2-1	1-0	1-0	2-0
Ορφέας	0-3	1-2	0-3	2-5	1-0	2-0 α.α.	1-1	1-2	2-0	1-0	2-0	0-0	■	2-0 α.α.	0-3	1-2
Ποσειδών Κ.	1-2	2-3	0-3	1-4	0-2 α.α.	2-0 α.α.	1-2	1-1	3-1	0-2	0-2	1-1	5-0	■	3-1	0-2
Πυλί	4-0	2-2	0-0	3-4	5-1	4-0	3-2	2-1	5-0	6-2	0-2	2-0	2-0	5-0	■	3-1
Τήλος	1-4	1-2	2-4	3-3	6-0	2-0 α.α.	5-1	1-3	3-1	6-0	3-4	1-2	2-1	1-2	2-0 α.α.	■

ΒΑΘΜΟΛΟΓΙΑ

Β' ΚΑΤΗΓΟΡΙΑ 2003–2004

Α/Α	ΟΜΑΔΕΣ	ΒΑΘΜ.	ΑΓ.	ΤΕΡΜ.	ΕΝΤΟΣ Ν	Ι	Η	ΕΚΤΟΣ Ν	Ι	Η	ΣΥΝΟΛΟ Ν	Ι	Η
1.	Ασκληπιός	68	30	86-30	12	2	1	9	3	3	21	5	4
2.	Κατταβιά	67	30	61-23	10	4	1	10	3	2	20	7	3
3.	Αγ. Γεώργιος	66	30	64-27	12	2	1	8	4	3	20	6	4
4.	Αντίμαχος	63	30	59-24	11	1	3	9	2	4	20	3	7
5.	Ακουσίλαος	58	30	57-35	7	6	2	9	4	2	16	10	4
6.	Ερμής	50	30	55-40	11	3	2	4	3	8	15	5	10
7.	Δόξα Ψ.	46	30	53-48	11	1	3	2	7	6	13	7	9
8.	Θύελλα	41	30	48-69	6	5	4	6	0	3	12	5	13
9.	Πυλί	40	30	60-37	11	2	2	3	2	9	14	4	12
10.	Τήλος	39	30	64-65	8	1	7	3	1	11	11	2	18
11.	Ξάνθος	38	30	38-50	9	2	4	2	4	9	11	6	13
12.	Ορφέας	28	30	29-57	6	2	7	2	2	11	8	4	18
13.	Ευκλής	19	30	28-58	4	5	6	0	2	12	4	7	19
14.	Δόξα Κ.	18	30	33-76	5	0	9	1	3	11	6	3	21
15.	Ποσειδών	16	30	34-75	4	3	9	2	1	11	6	4	20
16.	Δόξα Λ.	-	-	-	-	-	-	-	-	-	-	-	-

** Ο Ποσειδών και το Πυλί έχουν από 2 μηδενισμούς και -6 β., ενώ η Δόξα Κ. ένα και -3 β. και ο Ξάνθος ένα και -1 β.*

** Η Δόξα Λ. παραιτήθηκε*

ΜΙΚΡΕΣ αγγελίες

ΟΙ ΑΓΓΕΛΙΕΣ
παρουσιάζονται και στο site
www.anaggelies.gr

ΜΕΤΑΦΕΡΘΗΚΑΜΕ!
Θα μας βρίσκετε στα κεντρικά μας γραφεία επί της Μαρ. Μαλλιαράκη 11 (τελευταία πάροδος Καναδά). Τα τηλέφωνα παραμένουν τα ίδια:
(22410) 22210, (22410) 75230

ενοικιασεις ακινητων & επιχειρησεων

ΓΚΑΡΣΟΝΙΕΡΑ επιπλωμένη με ανεξάρτητη είσοδο, για ένα άτομο ή ζευγάρι στις Επτά Βαγιές. Πληρ. τηλ. 6936570851 AE59058

ΔΙΑΜΕΡΙΣΜΑ διαμπερές 100 τ.μ. στον πρώτο όροφο καινούργιας πολυκατοικίας στην γωνία των οδών Βόλου 3 και Γ. Παπανδρέου με τρία υπνοδωμάτια, σαλοτραπεζαρία, βεράντες και λοιπούς χώρους με ηλιακό θερμοσίφωνα στην μηνιαία τιμή των 500 ευρώ. Πληρ. τηλ. 2241020018 AE59061

ΕΝΟΙΚΙΑΖΕΤΑΙ ένα πλήρως επιπλωμένο διαμέρισμα 48 τ.μ. με air condition και τηλεόραση κοντά στο κέντρο της πόλης και στο Πανεπιστήμιο και 100 μέτρα από την ακτή (3ος όροφος), οδός Παπαλουκά 49Β Ρόδος. Πληρ. τηλ. 6978649388, 6942449393 AE59040

ΚΡΕΜΑΣΤΗ ΕΝΟΙΚΙΑΖΕΤΑΙ σε ήσυχη περιοχή μικρό διαμέρισμα επιπλωμένο με ψυγείο, κουζίνα. Αποτελείται από ένα υπνοδωμάτιο, σαλόνι, κουζίνα, μπάνιο. Πληρ. τηλ. 2241091435, 6945402153 AE59054

ΕΝΟΙΚΙΑΖΕΤΑΙ μεγάλο στούντιο επιπλωμένο στην περιοχή του Αγίου Νικολάου. Πληρ. τηλ. 6945551804, 2241066473 κος Γιώργος AE59059

ΕΝΟΙΚΙΑΖΕΤΑΙ στην Ιαλυσό επί της λεωφόρου Ηρακλειδών διαμέρισμα ενός υπνοδωματίου, σαλοτραπεζαρίας, χολ και λοιπών βοηθητικών χώρων. Πληρ. τηλ. 2241026543, 6942669693 AE59024

ΣΤΗ ΣΥΜΗ ΕΝΟΙΚΙΑΖΕΤΑΙ ΜΟΝΟΚΑΤΟΙΚΙΑ πρόσφατα ανακαινισμένη, επιπλωμένη και πλήρως εξοπλισμένη, με δικό της πάρκιν για αυτοκίνητο, στην περιοχή ΛΙΕΝΙ, κατά προτίμηση σε εκπαιδευτικούς. Πληρ. τηλ. 2241061318 ή 61216 (ημέρες εργάσιμες)AE59057

ΔΙΑΜΕΡΙΣΜΑ ισόγειο, επιπλωμένο (2 υπνοδωμάτια, κουζίνα, μπάνιο) στο Ροδίνι, δίπλα στο ΣΙΜΟΥΛΤΑΝ. Πληρ. τηλ. 2241061318, 2241061216 (εργάσιμες ημέρες) AE59056

ΜΕΖΟΝΕΤΑ 3 κυρίων δωματίων ευκαιρία για σοβαρούς ενοικιαστές. Ιαλυσός, κήπος μπρος - πίσω, τηλ. πάρκιν. Πληρ. τηλ. 2241091276 AE59055

ΔΙΑΜΕΡΙΣΜΑ 65 τ.μ. δίπλα στο super market ΠΑΛΛΟΥ στην Ιξιά (σαλόνι, υπνοδωμάτιο, κουζίνα, μπάνιο, χωλ). Πληρ. τηλ. 2241090245 AE59051

ΔΙΑΜΕΡΙΣΜΑ με ένα υπνοδωμάτιο, κουζίνα με πολυκουζινάκι, ισόγειο με κήπο 2 μπαλκόνια, στο κέντρο της πόλης κοντά στη θάλασσα, περιοχή Ψαροπούλα 290 ευρώ το μήνα και δίχωρο studio με 250 ευρώ το μήνα, περιοχή Ψαροπούλα. Πληρ. τηλ. 6972718731 AE59026

ΕΝΟΙΚΙΑΖΕΤΑΙ καινούργιο, διαμπερές διαμέρισμα, αποτελούμενο από 3 υπνοδωμάτια, σαλόνι-κουζίνα εντοιχισμένη, μπάνιο με ηλιακό θερμοσίφωνα στην οδό Αντιοχείας. Πληρ. τηλ. 6974123146, απογευματινές ώρες AE59029

ΔΙΑΜΕΡΙΣΜΑ στο Μίρα Μάρε 52 τ.μ. (1 υπν.) α' ορόφου, ενοίκιο 240 ευρώ. Πληρ. ΑΙΓΑΙΟΚΤΗΜΑΤΙΚΗ τηλ. 6945466773, 2241022943, 2241028838 AE59013

ΜΕΖΟΝΕΤΑ 80 τ.μ. σαλόνι, κουζίνα, ένα υπνοδωμάτιο, και 2 WC καινούργιο, περιοχή Κήποι Παστίδας. Πληρ. τηλ. 6945934619 AE59018

STUDIO επιπλωμένο επί της λεωφ. Ιαλυσού απέναντι από το ξενοδοχείο Μίρα-Μάρε. Πληρ. τηλ. 6944775477 AE59050

ΓΚΑΡΣΟΝΙΕΡΑ επιπλωμένη Κέννεντυ 31 και αποθήκη. Πληρ. τηλ. 6978136362, 2245022287 AE59049

ΚΑΤΑΣΤΗΜΑ στην Παλιά Πόλη της Ρόδου 73 τ.μ. οδός Ερμού 11, και ενοικιάζεται ή πωλείται κατάστημα στην Ψαροούλα, οδός Ερυθρού Σταυρού 17, Ρόδος 37 τ.μ. με πατάρι 18 τ.μ. β) **ενοικιάζεται ή πωλείται** οροφοδιαμέρισμα 4ων υπνοδωματίων (150 τ.μ. στη Ψαροπούλα, οδός Αλ. Διάκου 55 (παλιό Νοσοκομείο), Ρόδος. Πληρ. τηλ. 6944182565 και 2107723026 AE59033

ΚΑΤΑΣΤΗΜΑ γωνιακό 32 τ.μ. με πατάρι 20 τ.μ. στο συγκρότημα που ε ίναι το Super Market Βασιλόπουλου. Πληρ. ΚΤΗΜΑΤΙΚΗ ΠΡΟΟΠΤΙΚΗ κα Μαρίνα τηλ. 2241037906, 6972292958 AE59017

ΜΟΝΟΚΑΤΟΙΚΙΑ στην Δαματριά 90 τ.μ. Πληρ. τηλ. 6972849380 (από 9 π.μ. έως 6 μ.μ.) AE59028

ΕΝΟΙΚΙΑΖΟΝΤΑΙ: α) ισόγειο κατάστημα 72 τ.μ. περίπου και ένα δωμάτιο 21 τ.μ. στον πρώτο όροφο, που βρίσκεται στην πόλη της Ρόδου και στην οδό Ορφανίδου αριθμ. 16 (Νιοχώρι), β) διώροφο κατάστημα 51 τ.μ. ισόγειο, 53 τ.μ. στον πρώτο όροφο, με βεράντα 31 τ.μ . που βρίσκεται στην πόλη της Ρόδου, οδός Γεωργίου Λέοντος αριθμ. 13 κοντά στο ξενοδοχείο "Μανούσος", γ) ισόγειο κατάστημα 22 τ.μ. στην οδό Σωκράτους στην Παλιά Πόλη της Ρόδου, δ) κατάστημα 52 τ.μ. στο χωριό Παραδείσι, επί της Λεωφόρου, ε) studio επιπλωμένο ή κατάστημα 28 τ.μ. απέναντι από το Ξενοδοχείο Μιρα - Μάρε στην Ιξιά με air - condition και ανεμιστήρα οροφής. Πληρ. τηλ. 2241035450, 2241031450, κιν. 6976881111 AE59005

ΕΝΟΙΚΙΑΖΕΤΑΙ σπίτι με 2 υπνοδωμάτια - κουζίνα - σαλόνι - μπάνιο σε καλή περιοχή κοντά στο κέντρο, επιπλωμένο, ηλιακός θερμοσίφωνας, χωρίς κοινόχρηστα, ιδανικό για φοιτήτριες. Ενοίκιο 450 ευρώ. Πληρ. τηλ. 2241026803, 6942080500 AE59011

ΔΙΑΜΕΡΙΣΜΑ 85 τ.μ. τριάρι (2 υπνοδωμάτια, σαλόνι, κουζίνα (εντοιχισμένη), μπάνιο, μικρή αποθήκη) με ηλιακό θερμοσίφωνα και air - condition στην οδό Ηρώων Πολυτεχνείου κοντά στο καζίνο. Ενοίκιο 550 ευρώ. Πληρ. τηλ. 6942407999 AE58972

ΠΩΛΕΙΤΑΙ

ΟΙΚΟΠΕΔΟ 5.230 τ.μ. στον Αρχάγγελο στη θέση "Αναγρός" (πίσω από το πρώην Super Market Πίτση), άρτιο και οικοδομήσιμο σε ήσυχο περιβάλλον, ιδανικό για μονοκατοικία, αξίας 93.900 ευρώ.

Πληροφορίες ΕΥΣΤΑΘΙΟΥ-ΕΥΡΩΚΤΗΜΑΤΙΚΗ, Εθνικής Αντιστάσεως 83 Τηλ. (22410) 73819-74917, 6944/374546, 6945/292030

Παλιό Ιταλικό Ισόγειο πλήρως ανακαινισμένο
ΠΩΛΕΙΤΑΙ

Στην Έρνεστ Μπέβιν με 2 υπνοδωμάτια και άνετο πάρκιν. Τιμή: 105.000 ευρώ.
Πληρ. Πιπίνος τηλ. 2241023895
www.pipinos.gr

ΠΩΛΕΙΤΑΙ

ΜΕΖΟΝΕΤΑ ,διώροφη σε μπετά 110 τ.μ. στην Ιαλυσό με ιδιόχρηστο κήπο, ατομικό βόθρο και περιτοιχισμένο οικόπεδο. **Αξία 96.845 €** (με δυνατότητα εκταμίευσης δανείου).

Πληρ. ΕΥΣΤΑΘΙΟΥ - ΕΥΡΩΚΤΗΜΑΤΙΚΗ, Εθνικής Αντιστάσεως 83 • τηλ. 2241073819-74917, 6944/374546, 6945/292030

ΕΝΟΙΚΙΑΖΕΤΑΙ

ΠΡΟΝΟΜΙΟΥΧΟ ΚΑΤΑΣΤΗΜΑ

260 τ.μ. επί της οδού Μεγ. Κων/νου και Καραϊσκάκη γωνία κατάλληλο για τράπεζα ή άλλου είδους εμπορική επιχείρηση.
Πληρ. τηλ. 2241085231, 6945461564

ΠΕΡΙΠΤΕΡΟ ΕΝΟΙΚΙΑΖΕΤΑΙ

Το γνωστό περίπτερο
στα Λαϊκά επί της Σοφούλη.
Πληρ. Κο Σάββα ΠΙΠΙΝΟ, τηλ. 2241023895

ΕΝΟΙΚΙΑΖΕΤΑΙ

ΣΩΚΡΑΤΟΥΣ (Π. ΠΟΛΗ)
ΠΡΟΝΟΜΙΟΥΧΟ ΚΑΤΑΣΤΗΜΑ
επί της οδού Σωκράτους αρ. 6-8,
Ε=43 τ.μ. Ισόγειο & 43 τ.μ. Α' όροφος.
Μόνο Σοβαρές Προτάσεις
Πληρ Κο ΠΙΠΙΝΟ, τηλ. 2241023895 κιν. 6944676003

ΕΝΟΙΚΙΑΖΟΝΤΑΙ

- **Γραφείο** α' ορόφου 90 τ.μ. επί της οδού Εθνικής Αντιστάσεως και Τσαλδάρη γωνία, πάνω από το κατάστημα "Κωτσόβολος".
- **Γραφείο** α' ορόφου 130 τ.μ. επί της οδού Εθνικής Αντιστάσεως, πάνω από το κατάστημα "Ράδιο Κορασίδη".

Πληρ. ΕΥΣΤΑΘΙΟΥ - ΕΥΡΩΚΤΗΜΑΤΙΚΗ, Εθνικής Αντιστάσεως 83 Τηλ. 22410 73819-74917, 6945/292030, 6944/374546

SIDER-ΚΑΤΑΣΚΕΥΑΣΤΙΚΗ

ΤΖΟΓΙΑΣ ΦΙΛ. & ΤΖΟΓΙΑΣ ΕΥΘ. ΟΕ
ΠΩΛΟΥΝΤΑΙ

Διώροφες ανεξάρτητες μονοκατοικίες 120 τ.μ. στην πόλη της Ρόδου (περιοχή Ροδίνι) σε 250 τ.μ. οικόπεδο.
Πληρ. τηλ. 2241030069, κιν. 6944532903

ΕΝΟΙΚΙΑΖΕΤΑΙ

Διαμέρισμα στο Κέντρο της πόλης, οδός Αμμοχώστου αρ. 11, Β' όροφος, κατάλληλο και για επαγγελματική χρήση. Είναι Ε=140 τ.μ., και αποτελείται από 3 υπνοδωμάτια, σαλοτραπεζαρία, κουζίνα, λουτρό και W.C.
Μηνιαίο μίσθωμα: 650 ευρώ.

Πληρ. ΠΙΠΙΝΟΣ, τηλ. 2241023895, 6944676003.

ΕΝΟΙΚΙΑΖΟΝΤΑΙ

- **Στούντιος** πλήρως επιπλωμένα στην παραλία Ιαλυσού, με ιδιόχρηστο πάρκινγκ. Μηνιαίο μίσθωμα 275 ευρώ.
- **Στούντιος** πλήρως επιπλωμένα επί της Ρόδου-Λίνδου με ιδιόχρηστο πάρκιν. Μηνιαίο μίσθωμα 280 ευρώ.
- **Διαμερίσματα** 105 τ.μ. (3) τριών υπνοδωματίων στην Ιξιά, χωρίς έξοδα αποχέτευσης. Μηνιαίο μίσθωμα 365 ευρώ.
- **Διαμέρισμα** 80 τ.μ. (2) δύο υπνοδωματίων στην Ιξιά, χωρίς έξοδα αποχέτευσης. Μηνιαίο μίσθωμα 320 ευρώ.
- **Διαμέρισμα** πολυτελές 140 τ.μ. (2) δύο υπνοδωματίων, πλήρως επιπλωμένο στην οδό Χειμάρας με μεγάλες άνετες βεράντες, τζάκι, air condition, δύο μπάνια, ιδιόχρηστο πάρκιν. Μηνιαίο μίσθωμα 850 ευρώ.
- **Μονοκατοικία** 180 τ.μ. (3) τριών υπνοδωματίων με τζάκι, μεγάλο κήπο, πάρκινγκ, ηλιακό θερμοσίφωνα σε ήσυχη περιοχή στ' Ασγούρου. Μηνιαίο μίσθωμα 1.200 ευρώ.
- **Μονοκατοικία** 150 τ.μ. (3) τριών υπνοδωματίων νεόδμητη με τζάκι, μεγάλο κήπο, ηλιακό θερμοσίφωνα, στο 5ο χλμ. Τσαϊρι-Αεροδρομίου. Μηνιαίο μίσθωμα 900 ευρώ.

Πληρ. ΕΥΣΤΑΘΙΟΥ - ΕΥΡΩΚΤΗΜΑΤΙΚΗ, Εθνικής Αντιστάσεως 83 (πρώην Αννης Μαρίας). Τηλ. 22410 73819-74917, 6946/103929

RHODES-GREECE
CAIRO PALACE

ΕΝΟΙΚΙΑΖΟΝΤΑΙ
ΕΠΑΓΓΕΛΜΑΤΙΚΟΙ ΧΩΡΟΙ
στο κέντρο της πόλης στο εμπορικό κέντρο Cairo Palace

- **Κατάστημα** ισόγειο 30 τ.μ. στην Εθ. Δωδεκανησίων
- **Γραφείο** 3ου ορόφου 135 τ.μ. στην Εθ. Δωδεκανησίων και Εθν. Μακαρίου
- **Γραφείο** 3ου ορόφου 190 τ.μ. στην Εθν. Μακαρίου και Εθ. Δωδεκανησίων
- **Γραφείο** 2ου ορόφου 190 τ.μ. στην Εθν. Μακαρίου και Εθ. Δωδεκανησίων
- **Γραφείο** 2ου ορόφου 90 τ.μ. στην Εθ. Δωδεκανησίων
- **Γραφείο** 3ου ορόφου 90 τ.μ. στην Εθ. Δωδεκανησίων

Πληρ. κ. Νιοτή Φράνσις Τηλ.-φαξ 2241027600, κιν. 6944618757, 6973572262

ΚΤΗΜΑΤΟΜΕΣΙΤΙΚΟ ΓΡΑΦΕΙΟ
ΖΑΦΕΙΡΗΣ Μ. ΚΑΡΑΓΙΑΝΝΗΣ Δ. Ο.Ε.
Πωλήσεις ακινήτων. Τηλ. (2241060380-60381)
17.30-20.30 μ.μ. Δευτέρα-Παρασκευή
Fax: 2241060380 • e-mail: zafkar@hellasnet.gr

- **Κατοικίες**
- Εξοχική κατοικία 50 τ.μ. (υπό ανέγερση) εντός οικοπέδου 440 τ.μ. στην περιοχή Κολυμπίων
- Εξοχική κατοικία 70 τ.μ. (υπό ανέγερση) εντός οικοπέδου 500 τ.μ. στην περιοχή Κολυμπίων
- Μεζονέτα 105 τ.μ. (ημιτελής) εντός οικισμού στον Δήμο Αφάντου
- **Ξενοδοχειακό συγκρότημα**
- Ημιτελής σε μπετά ξενοδοχειακό συγκρότημα Α' κατηγορίας εντός οικοπέδου 22.400 τ.μ.
- **Οικόπεδα**
- Εντός οικισμού στον Δήμο Αφάντου 1250 τ.μ.
- Εντός οικισμού στον Δήμο Αφάντου 2000 τ.μ.
- Στον Δήμο Αφάντου 520 τ.μ. με άδεια οικοδομής 53 τ.μ.
- Στον Δήμο Αφάντου 1000 τ.μ. επί της εθνικής οδού Ρόδου-Λίνδου
- Στον Δήμο Αφάντου 866 τ.μ. επί της εθνικής οδού Ρόδου-Λίνδου
- Εντός οικισμού στην Παστίδα 2000 τ.μ.
- **Αγροτεμάχια**
- Στην περιοχή Κολυμπίων αγροτεμάχια 10.200 τ.μ. (πανοραμική θέα)
- Στην περιοχή Κολυμπίων αγροτεμάχιο 4.969 τ.μ.
- Στην περιοχή Ψίνθου αγροτεμάχιο 22.400 τ.μ.
- Στην περιοχή Ψίνθου αγροτεμάχιο 19.840 τ.μ.
- Στην περιοχή Τραπεζία αγροτεμάχιο 5.800 τ.μ.
- Στον Δήμο Αφάντου αγροτεμάχιο 6.120 τ.μ.
- Στον Δήμο Αφάντου αγροτεμάχιο 11.520 τ.μ.
- Στον Δήμο Αφάντου το 1/2 αγροτεμαχίου 5.080 τ.μ. με ελαιόδεντρα

ΜΙΚΡΕΣ αγγελίες

ενοικιασεις

συνέχεια από την προηγούμενη

ΜΟΝΟΚΑΤΟΙΚΙΑ διώροφη 75 τ.μ. μέσα σε οκτώ στρέμματα οικόπεδο στην Πυλώνα επί της οδού Πυλώνας-Λάρδου στον κεντρικό δρόμο. Πληρ. τηλ. 2241064498 και 6938794754AE58940

ΙΣΟΓΕΙΟ ΔΙΑΜΕΡΙΣΜΑ μικρό δυάρι περίπου 50 τ.μ. επί της παρόδου Δενδρινού 47. Πληρ. τηλ. 22410 78470 AE58980

ΔΙΑΜΕΡΙΣΜΑ πολυτελές δύο υπνοδωματίων, σαλόνι-κουζίνα-τραπεζαρία με διπλά τζάμια και ρολά δύο τουαλέτες, ψύξη, θέρμανση και ηλιακό θερμοσίφωνα στους Αγίους Αναργύρους. Τιμή λογική. Πληρ. τηλ. 22410 22631 από 08.00 έως 20.00 AE58979

ΚΑΤΑΣΤΗΜΑ στην πλατεία Αγίου Νικολάου. Πληρ. τηλ. 22410 27390, 6944806469 AE58999

ΙΣΟΓΕΙΟ ΔΙΑΜΕΡΙΣΜΑ με 2 υπνοδωμάτια, σαλόνι, κουζίνα και αυλή στα Κοσκινού. Πληρ. τηλ. 22410 65603 AE58981

STUDIOS στα Κοσκινού έναντι φαρμακείου. Πληρ. τηλ. 22410 61880 AE59000

ΕΝΟΙΚΙΑΣΕΙΣ ΚΑΤΑΣΤΗΜΑΤΩΝ Διαθέτουμε μεγάλη γκάμα καταστημάτων κεντρικότητα και συνοικιακά σε διάφορες περιοχές της Ρόδου για οποιανδήποτε Εμπορική Βιοτεχνική και Επαγγελματική χρήση Πληροφ.Σαββαιδης Σάββας & Συνεργάτες Τηλ.22410-26281 AE58964

ΕΝΑ ΜΙΚΡΟ ΔΩΜΑΤΙΟ με το μπάνιο του στο 6ο χλμ. Ρόδου-Καλλιθέας. Ενοίκιο 150 ευρώ. Μόνο σε έλληνες (ζητάμε 2 ενοίκια=300 ευρώ). Πληρ. 10-1 το πρωί στο 22410 28838 AE58982

ΕΝΟΙΚΙΑΖΟΝΤΑΙ: α) διαμέρισμα 90 τ.μ. 2 (δύο) υπνοδωματίων α' ορόφου, β) διαμέρισμα 90 τ.μ. 2 (δύο) υπνοδωματίων α' ορόφου, γ) αποθήκη 25 τ.μ. ισόγεια. Στον Ορφέα Σ. Παυλίδη 65 γωνία. Πληρ. τηλ. 2241046238 και 2241046239 ώρα 10.00-14.00 AE58939

ΚΑΤΑΣΤΗΜΑ Ορφανίδου. Αποτελείται από 79 τ.μ. ισόγειο 21 τ.μ. όροφος με αυλή 5 μέτρα. Υπεύθυνοι: Χατζηλαζάρου Σ. & Συνεργάτες. **LandScope 2241028629** AE58933

ΕΝΟΙΚΙΑΣΕΙΣ ΓΡΑΦΕΙΩΝ Ενοικιάζονται γραφεία κεντρικά για όλες τις χρήσεις Πληροφ.Τηλ 22410-26281 AE58965

ΕΝΟΙΚΙΑΖΟΝΤΑΙ ΚΤΙΡΙΑ μικρά και μεγάλα σε διάφορες περιοχές της Ρόδου Πλ.Σαββαιδης & Συνεργάτες Τηλ.22410-26281 AE58966

ΕΝΟΙΚΙΑΖΟΝΤΑΙ δύο διαμερίσματα επί της οδού Παπαλουκά 35 της πόλης της Ρόδου, επιφανείας εκάστου 56 τ.μ. Πληρ. τηλ. 2241051827 απογευματινές ώρες AE58936

ΣΤΗΝ ΚΡΕΜΑΣΤΗ ενοικιάζονται για όλο το χρόνο καινούργια δυάρια και στούντιο επιπλωμένα και μη, με διπλά τζάμια και ρολά, μεγάλες βεράντες με θέα στη θάλασσα. Ντουλάπες και ντουλάπια από κερασιά μέσα σε κήπο με πάρκιν 100 μέτρα από τη θάλασσα και κοντά στα σχολεία. Πληρ. τηλ. 2241094822, 6946671053 AE58910

ΜΕΖΟΝΕΤΑ καινούργια σε ωραία περιοχή της Αναλήψεως με θέα θάλασσα 125 τ.μ. με 3 κρεβατοκάμαρες, 3 μπάνια με δικό του πάρκιν. Τιμή 650 ευρώ. Πληρ. τηλ. 2241068433, 2243047568, 6977433315, 6974849833 AE58937

ΔΙΑΜΕΡΙΣΜΑ στην περιοχή Μητρόπολη. Πληρ. τηλ. (22410)28788, 30297 AE58977

ΕΝΟΙΚΙΑΖΕΤΑΙ μονοκατοικία στο ΝΙΟΧΩΡΙ 182 τμ Πληρ.Τηλ 22410-26281 AE58963

Από 22/6 στην περιοχή Προφήτης Ηλίας Κοσκινού **ΕΝΟΙΚΙΑΖΕΤΑΙ** διαμέρισμα 2 επιπέδων με 3 υπνοδωμάτια, 2 WC, σαλόνι, κουζίνα, αποθηκευτικοί χώροι, θέα, τζάκι, θέρμανση, κήπος, πάρκιν. Πληρ. τηλ. 6944475852 AE58935

ΚΑΤΑΣΤΗΜΑ Σωκράτους εμβαδού 22 τ.μ., WC. Υπεύθυνοι: Χατζηλαζάρου Σ. & Συνεργάτες. **LandScope 2241028629** AE58932

ΕΣΠΑΤΟΡΙΟ μπαρ στο Φαληράκι (καθαρά στο κύμα) 8.500 ευρώ το χρόνο. Πληρ. τηλ. 6946908315 AE58938

ΔΙΑΜΕΡΙΣΜΑ 72 τ.μ. με δύο υπνοδωμάτια, κατάλληλο και για δύο φοιτήτριες-ες επί της οδού Κωνσταντίνου Τσαλδάρη 40 και γωνία Σοφίας Βέμπο - Ανάληψη. Υπάρχει σαλόνι, τραπεζαρία και κρεβάτια. Ενοίκιο 380 ευρώ. Πληρ. τηλ. 2241028986 AE58865

ΙΣΟΓΕΙΟΣ επαγγελματικός χώρος 300 τ.μ. στη βιομηχανική περιοχή Τσαΐρι, με γραφείο, 2 WC, κουζινάκι. Ολο το κτίριο είναι με πλακάκι, μεγάλους χώρους διακίνησης φόρτωσης και εκφόρτωσης, κατάλληλο για κάθε επάγγελμα. Πληρ. τηλ. 22410 31663 και κιν. 6947221419 AE58991

ΔΙΑΜΕΡΙΣΜΑ 2 δωματίων και κουζίνας χωρίς έπιπλα επί της Λ. Ελευθερίας 7 στην Κρεμαστή. Πληρ. τηλ. 22410 94689 AE58890

ΕΝΟΙΚΙΑΖΟΝΤΑΙ: α) κατάστημα - εστιατόριο / bar πλήρως εξοπλισμένο 160 τ.μ. και 120 τ.μ. αυλή στεγασμένος χώρος στην τουριστική περιοχή Ιξιάς, β) κατάστημα 140 τ.μ. στην Ιξιά για οποιαδήποτε χρήση. Πληρ. τηλ. 6945805032 AE58837

ΣΤΗΝ ΙΑΛΥΣΟ ΕΝΟΙΚΙΑΖΕΤΑΙ ΔΙΑΜΕΡΙΣΜΑ 4ΑΡΙ, ΙΣΟΓΕΙΟ (3 ΥΠΝΟΔΩΜΑΤΙΑ-ΣΑΛΟΝΙ-ΤΡΑΠΕΖΑΡΙΑ ΚΑΙ ΛΟΙΠΟΥΣ ΧΩΡΟΥΣ). ΠΛΗΡΩΣ ΑΝΑΚΑΙΝΙΣΜΕΝΟ ΚΑΙ ΜΕ ΜΕΓΑΛΕΣ ΒΕΡΑΝΤΕΣ. ΠΛΗΡ. ΤΗΛ. 22410 93748 ΠΕ58884

ΚΑΤΑΣΤΗΜΑ 160 τ.μ. με αυλή 160 τ.μ. και άνετο πάρκιν στην τουριστική περιοχή της Ιαλυσού. Κατάλληλο για cafe εστιατόριο - bar ή για ο,τιδήποτε άλλο. Πληρ. τηλ. (22410)95815, 95657 AE58861

STUDIO 30 τ.μ. στην Ιαλυσό επιπλωμένο, πλησίον Φιλερήμου. Πληρ. τηλ. 2241094707 AE57794

ΕΝΟΙΚΙΑΖΟΝΤΑΙ 2 επιπλωμένες γκαρσονιέρες, σε ισόγειο πολυκατοικίας, με ανεξάρτητη είσοδο από κήπο, σε ήσυχη περιοχή, πάροδος Τσαλδάρη, στο ύψος S/M Μαρινόπουλος. Πληρ. τηλ. 22410-90038, 6945411099

ΕΝΟΙΚΙΑΖΟΝΤΑΙ στα Τριάντα, πίσω από το Ιαλυσός Bay πλήρως επιπλωμένα διαμερίσματα 1 και 2 δωματίων διαμπερή με A/C και πάρκιν. Πληρ. τηλ. 2241027132 AE58882

ΔΙΑΜΕΡΙΣΜΑΤΑ επιπλωμένα, με δύο δωμάτια και κουζίνα στο κέντρο της πόλης, χειμώνα-καλοκαίρι. Πληρ. τηλ. 2241027608, 2241073647 AE58768

ΕΝΟΙΚΙΑΖΕΤΑΙ το ξενοδοχείο "ΦΟΙΒΟΣ" στον Αρχάγγελο 16 δωματίων, κουζίνα, σαλόνι, μπαρ, πάρκιν, και με δεντρόκηπο 2.800 τ.μ. Τιμή ενοικίου 1800 ευρώ. Πληρ. τηλ. 2241027578, 2244022600

ΚΑΤΑΣΤΗΜΑ στην Παλιά Πόλη της Ρόδου 73 τ.μ. οδός Ερμού 11, και ενοικιάζεται ή πωλείται κατάστημα στη Ψαροπούλα, οδός Ερυθρού Σταυρού 17, Ρόδος 37 τ.μ. με πατάρι 18 τ.μ. β) ενοικιάζεται ή πωλείται οροφοδιαμέρισμα 4ων υπνοδωματίων (150 τ.μ. στη Ψαροπούλα, οδός Αλ. Διάκου 55 (παλιό Νοσοκομείο) Ρόδος. Πληρ. τηλ. 6944182565 και 2107723026 AE58659

ΕΝΟΙΚΙΑΖΟΝΤΑΙ STUDIOS ΜΕ ΤΟ ΜΗΝΑ Ή ΜΕ ΤΗΝ ΗΜΕΡΑ ΠΛΗΡΩΣ ΕΠΙΠΛΩΜΕΝΑ ΜΕ ΠΟΛΥΚΟΥΖΙΝΑΚΙ, ΨΥΓΕΙΟ, ΝΤΟΥΣ, WC, ΤΗΛΕΦΩΝΟ, ΜΠΑΛΚΟΝΙ, ΖΕΣΤΟ ΝΕΡΟ ΕΠΙ 24ΩΡΟΥ ΒΑΣΕΩΣ ΣΤΗΝ ΠΙΟ ΗΣΥΧΗ ΠΕΡΙΟΧΗ ΤΗΣ ΠΟΛΗΣ ΡΟΔΟΥ (ΠΕΡΙΟΧΗ ΔΑΣΚΑΛΩΝ), ΟΔΟΣ ΜΑΝΩΛΗ ΠΑΠΑΜΑΝΩΛΗ ΑΡΙΘΜ. 12 ΚΑΘΕΤΟΣ ΕΠΙ ΤΗΣ ΣΤΕΛΙΟΥ ΚΩΤΙΑΔΗ. ΠΛΗΡ. ΤΗΛ. (22410)37244 ΧΠΕ283

ΓΡΑΦΕΙΟ 54 τ.μ. στην οδό 25ης Μαρτίου, πάνω από το Δικηγορικό Συλλογο Ρόδου. Πληρ. τηλ. 2241073335

Για στρατιωτικούς και Δημοσίους Υπαλλήλους **ΕΝΟΙΚΙΑΖΟΝΤΑΙ** με ειδικές τιμές ωραιότατα στούντιο και διαμερίσματα των 35 και 50 τ.μ. με κλιματισμό (ψύξη-θέρμανση), ηλιακούς, βεράντες και εύκολο πάρκιν, πλήρως επιπλωμένα. Τοποθεσία: Παραδείσι. Πληρ. τηλ. 6947429235, 2241073807 AE58374

ΓΚΑΡΣΟΝΙΕΡΑ επιπλωμένη δίπλα στο Πανεπιστήμιο Αιγαίου καθώς και δυάρι 55 τ.μ. Ψαροπούλα. Πληρ. τηλ. 2241064040 AE58815

ΜΕΖΟΝΕΤΑ στην Ανάληψη 140 τ.μ. με 3 υπν/τια και μικρό κήπο. Ενοίκιο 650 ευρώ. Επίσης 400 τ.μ. αποθήκη ισόγεια στην Καλλιθέα. Ενοίκιο 500 ευρώ. Πληρ. ΑΙΓΑΙΟΚΤΗΜΑΤΙΚΗ τηλ. 2241022943, 2241028838, 6945466773 AE58604

ΔΥΑΡΙ επιπλωμένο στο Π. Φάληρο (Αθήνα), για Ρόδιους φοιτητές/τριες. Πληρ. τηλ. 2241028585. AE57926

ΠΩΛΕΙΤΑΙ



Αυτή η **μονοκατοικία** (3 ετών) που βρίσκεται σε ήσυχη περιοχή της Ιαλυσού (Δημοκρατίας 64Β) ανεξάρτητη σε οικόπεδο 355 τ.μ. που έχει διαμορφωθεί σε θαυμάσιο κήπο με σπάνια φυτά και δέντρα.
Αποτελείται από (κομπλέ κουζίνα) σαλόνι - 3 υπνοδωμάτια, 2 μπάνια (WC), 134 τ.μ. και σοφίτα με εσωτερική σκάλα 134 τ.μ. υπάρχουν air conditions σ' όλους τους χώρους και extra κεντρική θέρμανση - τζάκι στο σαλόνι - και λέβητα για ζεστό νερό, με ιδιωτικό πάρκιν.
Μόνο σοβαρές προτάσεις. Τιμή 260.000 ευρώ επιπλωμένο.

Πληρ. τηλ. 2241022791-2 όλο το 24ωρο
ΜΕΣΙΤΕΣ ΑΠΟΚΛΕΙΟΝΤΑΙ

ΠΩΛΟΥΝΤΑΙ

στο κέντρο της Ιαλυσού λουξ κατασκευής διαμερίσματα με 35 τ.μ. 90 τ.μ. 105 τ.μ. με στεγασμένη θέση για πάρκιν και μεζονέτα 180 τ.μ.

Πληρ. τηλ. Νίκος Γιωργίου
τηλ. 6932386180, 2241076985, 2241093835

ΠΩΛΕΙΤΑΙ ΚΑΤΑΣΤΗΜΑ

120 τ.μ. σε ημιτελή κατάσταση με αυλή αποκλειστικής χρήσης 300 τ.μ. και ή συνιδιοκτησία επί οικοπέδου 5 στρεμμάτων 610 τ.μ. στα ΚΟΛΥΜΠΙΑ συνολικής αξίας 80.000 ευρώ, στη ευκαιριακή τιμή των 52.825 ευρώ μόνο. Δάνεια δεκτά.

Πληρ. τηλ. 6945378374

ΠΙΠΙΝΟΣ
ΠΩΛΟΥΝΤΑΙ ΔΙΑΜΕΡΙΣΜΑΤΑ

- 2 και 3 υπνοδωματίων πλησίον ΑΡΑΠΑΚΙ
- 2 υπνοδωματίων στην Ιαλυσό
- 1 και 2 υπνοδωματίων στην Ιξιά έναντι Μίρα Μάρε.

Πληρ. τηλ. 2241023895, 6944390803, 6944676003
www.rhodes-top-properties.com

ΠΙΠΙΝΟΣ
ΠΩΛΟΥΝΤΑΙ ΜΟΝΟΚΑΤΟΙΚΙΕΣ

125 τ.μ. με σοφίτα, σε οικόπεδο 300 τ.μ. στην Ιαλυσό
Πληρ. τηλ. 2241023895, 6944676003,6944390803
www.rhodes-top-properties.com

ΠΩΛΕΙΤΑΙ

Κτίριο και επιχείρηση εστιατορίου στην Παλιά Πόλη (Ρολόϊ) με 165 τ.μ. εσωτερική αυλή, πλήρη εξοπλισμό, φήμη, πελατεία. Αξία 440.000 ευρώ.

Πληροφορίες ΕΥΣΤΑΘΙΟΥ-ΕΥΡΩΚΤΗΜΑΤΙΚΗ, Εθνικής Αντιστάσεως 83 Τηλ. (22410) 73819-74917, 6944/374546, 6945/292030

ΑΦΟΙ ΜΑΘΙΟΥ Ο.Ε.

D & M HOMES

ΑΓΟΡΕΣ ΟΙΚΟΠΕΔΩΝ - ΠΩΛΗΣΕΙΣ ΚΑΤΟΙΚΙΩΝ

Αναλαμβάνουμε τη διεκπεραίωση του δικού σας ακινήτου

.... Με τους καλύτερους όρους της αγοράς

1) Διώροφες **μονοκατοικίες** λουξ κατασκευής των 110 τ.μ. με 330 τ.μ. οικόπεδο σε ονειρεμένη τοποθεσία, περιοχή Ανοιξη, υπό κατασκευή.
2) **Μεζονέτες** λουξ κατασκευής των 110 τ.μ. σε 330 τ.μ. οικόπεδο με φανταστική θέα, περιοχή Κοκκερου - Κοσκινού, υπό κατασκευή
3) **Μονοκατοικία** υπερλούξ κατασκευής με 1000 τ.μ. οικόπεδο (μόνο σοβαρές προτάσεις).

Με επιπελείο έμπειρων συνεργατών η εταιρία μας σας παρέχει την καλύτερη δική σας εξυπηρέτηση.
Αναλαμβάνουμε να διεκπεραιώσουμε τη διαχείριση του οικοπέδου σας με στόχο την καλύτερη αποδοσή του.

ΟΙΚΟΠΕΔΑ
ΑΝΤΙΠΑΡΟΧΕΣ
ΜΟΝΟΚΑΤΟΙΚΙΕΣ

ΖΗΤΟΥΝΤΑΙ ΟΙΚΟΠΕΔΑ

Βερολίνου 11 - Ροδίνι • τηλ. 2241069515, κιν. 6945525475-6944370132

ΚΤΗΜΑΤΟΜΕΣΙΤΙΚΟ ΓΡΑΦΕΙΟ
ΝΙΚΟΛΑΟΣ Δ. ΑΣΒΕΣΤΗΣ & ΣΥΝΕΡΓΑΤΕΣ

ΠΩΛΗΣΕΙΣ ΔΙΑΜ/ΣΜΑΤΩΝ-ΟΙΚΟΠΕΔΩΝ
Αγίου Ιωάννου 46
τηλ. 22410 32809, 6947848288, 6942695467

• ΡΟΔΟΣ

Διαμερίσματα πλησίον Μιχαήλ Πετρίδη με θέρμανση και γκαράζ

Πειραιώς **διαμέρισμα** 120 τ.μ. με γκαράζ

Πτολεμαίων **διαμέρισμα** 120 τ.μ. με θέρμανση

Διαμερίσματα στο Ροδίνι με γκαράζ, κεντρική θέρμαση lux κατασκευής με απεριόριστη θέα

Διαμερίσματα επί της Αποστόλου Παύλου με κεντρική θέρμανση, απεριόριστη θέα lux κατασκευής

• ΤΡΙΑΝΤΑ

Διαμέρισμα 100 τ.μ. με θέρμανση

Διαμέρισμα 87 τ.μ. με θέρμανση

Μεζονέτα 192 τ.μ., με θέρμανση, τζάκι, lux κατασκευής

Μεζονέτες 145 τ.μ. σε 250 τ.μ. οικόπεδο σε προσιτή τιμή

Παλιός πύργος 400 τ.μ. οικόπεδο

• ΜΙΡΑΜΑΡΕ

Διαμερίσματα διαφόρων διαστάσεων με κεντρική θέρμανση

• ΚΑΣΤΕΛΟΡΙΖΟ

Πωλείται **σπίτι** παλιό καλοδιατηρημένο δύο ορόφων στο πιο κεντρικό σημείο του λιμανιού, κατάλληλο για επαγγελματική επιχείρηση 83 τ.μ. ανά όροφος.

ΤΕΧΝΙΚΗ–ΚΑΤΑΣΚΕΥΑΣΤΙΚΗ ΕΤΑΙΡΕΙΑ
ΠΩΛΟΥΝΤΑΙ

ΟΙΚΟΔΟΜΗ ΡΟΔΟΥ

1) **Καταστήματα, διαμερίσματα και οροφοδιαμερίσματα** στην οδό Αμστερνταμ, Βερολίνου και Μαδρίτης στο Ροδίνι διαφόρων μεγεθών (σε συγκρότημα 9 πολυκατοικιών)
2) **Μονοκατοικίες** 150 τ.μ. η κάθε μία σε κτήμα 2.000 τ.μ. (υπό κατασκευή)
3) **Μονοκατοικίες** στο Κιοτάρι Ασκληπειού (στο κύμα) 120 τ.μ. σε κτήμα 1.300 τ.μ. εκάστη (υπό κατασκευή)
4) **Διώροφες μονοκατοικίες** των 100 τ.μ. στο Γεννάδι, 200 μέτρα από τη θάλασσα σε κτήμα 1.300 τ.μ. (υπό κατασκευή)

ΟΙΚΟΔΟΜΗ ΡΟΔΟΥ

Δεκτά δάνεια και ευκολίες πληρωμής έχουμε τις καλύτερες τιμές της αγοράς.

Καμύνδου 4- Ρόδος-85100 Τηλ.: 22410/60460- 2 Fax: 22410/60463

ΜΑΝΟΛΗΣ ΣΠΥΡΙΔΗΣ Πολιτικός Μηχανικός Δ.Π.Θ. (Κιν:693 6660460)

ΚΩΣΤΑΣ ΚΩΝΣΤΙΝΤΙΝΙΔΗΣ εργολάβος (ΚΙΝ.: 694 6999906)

ενοικιασεις

συνέχεια από την προηγούμενη

ΑΠΟΘΗΚΕΣ ΣΤΗΝ ΙΑΛΥΣΟ, ΕΝΟΙΚΙΑΖΟΝΤΑΙ 1) ΑΠΟΘΗΚΕΥΤΙΚΟΙ ΧΩΡΟΙ ΑΠΟ 100 ΕΩΣ 2000 Τ.Μ. ΚΑΙ ΥΨΟΣ 8 Μ. ΑΣΦΑΛΕΙΣ ΜΕ ΜΕΓΑΛΟΥΣ ΧΩΡΟΥΣ ΔΙΑΚΙΝΗΣΗΣ ΦΟΡΤΩΣΗΣ ΚΑΙ ΕΚΦΟΡΤΩΣΗΣ ΠΡΟΪΟΝΤΩΝ, 2) ΥΠΑΙΘΡΙΟΙ ΧΩΡΟΙ ΠΕΡΙΦΡΑΓΜΕΝΟΙ, ΑΣΦΑΛΕΙΣ, ΚΑΤΑΛΛΗΛΟΙ ΓΙΑ ΑΠΟΘΗΚΕΥΣΗ ΠΡΟΪΟΝΤΩΝ ΣΕ ΠΑΛΕΤΕΣ. ΠΛΗΡ. ΤΗΛ. (22410)38400 ΑΠΟ ΔΕΥΤΕΡΑ ΕΩΣ ΠΑΡΑΣΚΕΥΗ 08.00-15.00 κ. ΓΙΩΤΑ ΧΠΕ1912

ΕΝΟΙΚΙΑΖΟΝΤΑΙ 4 ΠΟΛΥΤΕΛΗ STUDIOS ΓΙΑ ΕΝΑ 'Η ΔΥΟ ΑΤΟΜΑ, ΣΤΗΝ ΠΑΡΑΛΙΑ ΙΑΛΥΣΟΥ, ΠΛΗΡΩΣ ΕΠΙΠΛΩΜΕΝΑ, ΕΥΡΥΧΩΡΑ, ΜΕ ΑΝΕΤΕΣ ΒΕΡΑΝΤΕΣ ΜΕ ΠΟΛΥΚΟΥΖΙΝΑΚΙ, AIR-CONDITION, ΗΛΙΑΚΟ ΘΕΡΜΟΣΙΦΩΝΑ, ΙΔΙΟΧΡΗΣΤΗ ΘΕΣΗ ΣΤΑΘΜΕΥΣΗΣ. ΜΗΝΙΑΙΟ ΜΙΣΘΩΜΑ 275 ΕΥΡΩ. ΠΛΗΡ. ΕΥΣΤΑΘΙΟΥ - ΕΥΡΩΚΤΗΜΑΤΙΚΗ, ΕΘΝΙΚΗΣ ΑΝΤΙΣΤΑΣΕΩΣ 83 (ΠΡΩΗΝ ΑΝΝΗΣ ΜΑΡΙΑΣ). ΤΗΛ. 22410 73819-74917, 6946/103929 ΧΠΕ091

STUDIOλουξ επιπλωμένο, σε ισόγειο μονοκατοικίας, επί της οδού Καλλιπάτειρας στην Ιαλυσό, 500μ. από τη θάλασσα. Πληρ. τηλ. 22410-90038, 6945411099

ΕΝΟΙΚΙΑΖΕΤΑΙ ΙΣΟΓΕΙΟΣ ΕΠΑΓΕΛΜΑΤΙΚΟΣ ΧΩΡΟΣ 120 Τ.Μ. ΜΕ ΥΠΟΓΕΙΟ 30 Τ.Μ. ΕΠΙ ΤΗΣ ΟΡΦΑΝΙΔΟΥ ΚΑΙ ΑΠΟΛΛΩΝΙΟΥ ΡΟΔΙΟΥ ΓΩΝΙΑ. ΠΛΗΡ. ΤΗΛ. 6945381842 ΧΠΕ2211

ΕΝΟΙΚΙΑΖΕΤΑΙ ΕΠΙΠΛΩΜΕΝΟ ΙΣΟΓΕΙΟ ΔΙΑΜΕΡΙΣΜΑ 2 ΔΩΜΑΤΙΩΝ ΥΠΝΟΔΩΜΑΤΙΟ, ΣΑΛΟΝΙ, ΚΟΥΖΙΝΑ, WC, 40 Τ.Μ. ΜΕ TV ΔΙΠΟΡΤΟ ΨΥΓΕΙΟ, ΗΛΙΑΚΟ ΘΕΡΜΟΣΙΦΩΝΟ, ΦΟΥΡΝΟ ΜΕ ΔΥΟ ΕΣΤΙΕΣ, ΑΠΟΡΡΟΦΗΤΗΡΑ, ΣΟΜΠΑ ΥΓΡΑΕΡΙΟΥ, ΑΕΡΟΘΕΡΜΟ, ΧΡΗΜΑΤΟΚΙΒΩΤΙΟ, ΜΟΝΩΜΕΝΗ ΟΡΟΦΗ, ΧΩΡΟΙ ΑΠΟΘΗΚΕΥΣΗΣ ΕΝΟΙΚΙΑΖΟΝΤΑΙ ΠΕΡΙΦΡΑΓΜΕΝΟΙ, ΑΣΦΑΛΕΙΣ, ΥΠΑΙΘΡΙΟΙ, ΗΜΙΥΠΑΙΘΡΙΟΙ, ΚΑΙ ΚΛΕΙΣΤΟΙ ΚΑΤΑΛΛΗΛΟΙ ΓΙΑ ΑΠΟΘΗΚΕΥΣΗ ΕΝΟΙΚΙΑΖΟΜΕΝΩΝ ΑΥΤΟΚΙΝΗΤΩΝ ΚΑΙ ΠΟΥΛΜΑΝ. ΠΛΗΡ. ΤΗΛ. (22410)38400 ΩΡΕΣ 08.00-15.00 κ. ΓΙΩΤΑ ΧΠΕ1913

ΓΡΑΦΕΙΟ (ΦΡΟΝΤΙΣΤΗΡΙΟ) α' ορόφου 80 τ.μ. περίπου επί της οδού Λεμεσού, πλησίον Αννης Μαρίας. Πληρ. τηλ. 6944985612 ΧΑΕ144

ΕΝΟΙΚΙΑΖΕΤΑΙ ισόγειος επαγγελματικός χώρος 160 τ.μ. (ή δύο μικρότερα των 80 τ.μ.) κατάλληλος για κατάστημα - γραφείο - ιατρείο ή άλλη παρόμοια χρήση στην κεντρική πλατεία Ιαλυσού, πλατεία Αποστολίδη. Πληρ. τηλ. 2241094356, 6942553147 ΧΑΕ141

ΕΓΚΑΤΑΣΤΑΣΗ ΓΙΑ ΠΛΥΝΤΗΡΙΟ ΡΟΥΧΩΝ, ΑΝΕΤΟΣ ΧΩΡΟΣ ΠΑΡΚΑΡΙΣΜΑΤΟΣ, ΒΕΡΑΝΤΑ 12 Τ.Μ. ΣΤΗΝ ΚΡΕΜΑΣΤΗ. ΠΛΗΡ. ΤΗΛ. 2241096742, 6944819048. ΜΙΣΘΩΜΑ 240 ΕΥΡΩ ΠΕ57985

πωλησεις-αγορες ακινητων & επιχειρησεων

PUB-ΚΑΦΕΤΕΡΙΑ στο τουριστικό κέντρο πλησίον νέου καζίνο. Πλήρως εξοπλισμένη, ανακαινισμένη η καλύτερη στο είδος της. Συμβόλαιο 12ετές. Πληροφορίες άλλες δεν θα δοθούν τηλεφωνικώς. Πληρ. για συνεννόηση τηλ. 2241078392, 6977339669, 6936607154 μετά τις 12 το μεσημέρι ΑΟ59043

ΕΠΙΧΕΙΡΗΣΗ DVD με εξασφαλισμένη πελατεία λόγω φόρτου εργασίας. Πληρ. τηλ. 6936191820 ΑΟ59042

CAFE - BAR πλήρως εξοπλισμένο επί της οδού Ιερού Λόχου στην Ιαλυσό. Πληρ. τηλ. 6942063556 ΑΟ59034

ΟΙΚΟΠΕΔΟ στα Λιβάδια Τήλου, κοντά στη θάλασσα, με θέα πανοραμική στο κέντρο του οικισμού. Πληρ. τηλ. 2241028994, 6944760073 ΑΟ59027

ΠΩΛΟΥΝΤΑΙ μονοκατοικίες στην παραλία Ιαλυσού 240.000 ευρώ τελειωμένες (με ανεξάρτητο οικόπεδο 350 τ.μ.) β) καινούργια μονοκατοικία στα Κοσκινού 180 τ.μ. σε 600 τ.μ. οικόπεδο, γ) μονοκατοικίες στην Παστίδα 160 τ.μ. σε μαρμαροσουβά 120.000 ευρώ σε 300-350 μέτρα οικόπεδο. Πληρ. ΚΤΗΜΑΤΙΚΗ ΠΡΟΟΠΤΙΚΗ κα Μαρίνα τηλ. 2241037906, 6972292958 ΑΟ59016

ΔΙΑΜΕΡΙΣΜΑ 80 τ.μ. με 2 υπν. καινούργιο λουξ κατασκευής με θέρμανση και ατομικό γκαράζ μόνο 118.000 ευρώ. Επίσης 125 τ.μ. διώροφη ανεξάρτητη μονοκατοικία σε μπετά σε 300 τ.μ. οικόπεδο στο Μίρα Μάρε. Τιμή 120.000 ευρώ. Πληρ. ΑΙΓΑΙΟΚΤΗΜΑΤΙΚΗ τηλ. 6945466773, 2241022943, 2241028838 ΑΟ59015

ΔΙΑΜΕΡΙΣΜΑ καινούργιο λουξ κατσκευής 44 τ.μ. (1 υπν.) στο Μίρα Μάρε με θέρμανση και ατομικό πάρκιν τιμή 65.000 ευρώ. Επίσης 100 τ.μ. με 3 υπν. καινούργιο, θέρμανση, γκαράζ κοντά στο Μίρα Μάρε. Τιμή 147.000 ευρώ. Δάνεια δεκτά. Πληρ. ΑΙΓΑΙΟΚΤΗΜΑΤΙΚΗ τηλ. 6945466773, 2241022943, 2241028838 ΑΟ59014

ΠΩΛΗΣΕΙΣ ΚΤΗΡΙΩΝ Πωλούνται Εμπορικά Βιοτεχνικά και Επαγγελματικά κτίρια μεγάλα και μικρά για όλες τις χρήσειςΠλ.Σαββαιδης & Συνεργάτες Τηλ.22410-26281 ΑΟ58960

ΠΩΛΕΙΤΑΙ στα Μαριτσά εντός οικισμού κτήμα 1500 τ.μ. οικοδομή 400 τ.μ. ισόγειο και 400 τ.μ. υπόγειο. Πληρ. τηλ. 6944313324 ΑΟ59009

ΠΩΛΗΣΕΙΣ ΚΑΤΑΣΤΗΜΑΤΩΝ Α) ΡΟΔΟ 1-ΚΕΝΤΡΙΚΑ 15-45-50 τμ 2-28η ΟΚΤΩΒΡΙΟΥ 160 τμ 3-ΗΡΩΩΝ ΠΟΛΥΤΕΧΝΙΟΥ 317 τμ 4-ΕΡΥΘΡΟΥ ΣΤΑΥΡΟΥ 55 τμ 5-ΣΤΟΚΧΟΛΜΗΣ 109-123 τμ 6-ΠΑΛΙΑ ΠΟΛΗ κεντρικό 21 τμ 7-ΑΝΝΗΣ ΜΑΡΙΑΣ 176 τμ 8-ΚΩΝ.ΥΔΡΑΙΟΥ 75 τμ Β) ΙΑΛΥΣΟ 1- ΠΑΡΑΘΑΛΑΣΣΙΟ 150 τμ 2-ΙΕΡΟΥ ΛΟΧΟΥ 49 τμ Γ) ΦΑΛΙΡΑΚΙ ΚΕΝΤΡΙΚΑ 50-80 τμ Πληροφ.Σαββαιδης Σάββας & Συνεργάτες Τηλ.22410-26281 ΑΟ58958

ΜΟΝΟΚΑΤΟΙΚΙΑ δύο υπνοδωματίων, 2 μπάνια, εντοιχισμένη κουζίνα με όλα τα ηλεκτρικά είδη μέσα, αιρ κοντίσιον σε καλή τιμή. Πληρ. τηλ. 22410 21205, 91772 ΑΟ59001

ΠΩΛΟΥΝΤΑΙ ΞΕΝΟΔΟΧΕΙΑ μικρά και μεγάλα Πληροφ.Σαββαιδης & Συνεργάτες Τηλ.22410-26281 ΑΟ58961

ΠΩΛΗΣΕΙΣ ΓΡΑΦΕΙΩΝ Πωλείται γραφείο στην25η Μαρτίου 104 τμ Πλ.Τηλ 2241-026281 ΑΟ58959

ΕΥΚΑΙΡΙΑ ΠΩΛΟΥΝΤΑΙ αγροτεμάχια άρτια και οικοδομήσιμα στην Παστίδα, α) αγρός 28.000 τ.μ. επί της οδού αεροδρόμιο-Φαληράκι προς 14 ευρώ το τετραγωνικό μέτρο 6.000 τ.μ. προς 17,80 ευρώ το τ.μ. και 4.550 τ.μ. προς 13,00, β) οικόπεδο εντός οικισμού Κρεμαστής κοντά στην θάλασσα 1.240 τ.μ. προς 13.00 ευρώ το τ.μ. Πληρ. τηλ. 2241047018, 6944182377 ΑΟ58942

ΕΥΚΑΙΡΙΑ!!! ΠΩΛΕΙΤΑΙ από τον οικοπεδούχο διώροφος μονοκατοικία στα μπετά 170 τ.μ. σε οικόπεδο 320 τ.μ. περίπου με μαντρότοιχο από μπετόν και ασφαλτοστρωμένους δρόμους στην Ιαλυσό δίπλα στο Φυτώριο και απέναντι από τον Μαρινόπουλο-οικοδομή Νο3-125.000€. Πληρ. τηλ. 6945279664 ΑΟ58983

ΠΩΛΗΣΕΙΣ ΟΙΚΟΠΕΔΩΝ ΕΚΤΟΣ ΣΧΕΔΙΟΥ Πωλούνται- Α) ΡΟΔΟ: 1-Στη Λεωφ.Ρόδου-Καλλιθέας 8.000-20.000-28.000 τμ κατάλληλα για Εμπορικά Κέντρα 2-Περιοχή «ΚΑΡΝΑΓΙΟ» 4.000 τμ για Εμπορική και Βιοτεχνική χρήση 3-Περιοχή ΑΓ.ΑΠΟΣΤΟΛΩΝ 2.000-4.000 τμ κατάλληλα για επαύλεις 4-ΑΓ.ΒΑΡΒΑΡΑ-ΤΣΑΙΡΙ 14.880 τμ. 5-ΤΣΑΙΡΙ 86.940 τμ 6-ΡΟΔΟΠΟΥΛΑ παραπλεύρως «Βερόπουλου» 2.000-4.000 τμ με πανοραματική θέα. 6-ΑΣΓΟΥΡΟΥ 4.750 τμ. Β) ΙΑΛΥΣΟ:1-ΚΑΝΔΥΛΙ 4.700-24.000-41.746 τμ 2-ΤΡΕΙΣ 4.000 τμ Γ) ΚΟΣΚΙΝΟΥ 4.080-5.000-8.686 τμ Δ-ΚΟΛΥΜΠΙΑ παραλιακά 4.520-9.000-19.770 Δ)ΘΕΟΛΟΓΟΣ παραλιακό στο «κύμα» 30.000 τμ Ε) ΦΑΝΕΣ παραλιακό στο κύμα 74.944 τμ ΣΤ) ΚΑΛΑΘΟΣ 1-ΒΛΗΧΑ 13.630 τμ με πανοραμική θέα 2-ΓΑΔΟΥΡΑ επί της Λεωφόρου Ρόδου Λίνδου 40.000 τμ Ζ) ΛΙΝΔΟ 1-ΒΛΗΧΑ 4.000-12.000 τμ παραλιακά 2-ΠΑΝΩ ΑΛΩΝΙΑ 3.540 τμ επί της επαρχιακής οδού Λίνδου-Πεύκοι 3-ΠΕΥΚΟΙ : α-Αγ,Θωμάς παραλιακό 1.420-1.580-1.800 τμ άρτια και οικοδομήσιμα β-ΦΩΚΙΑ 5.000 τμ γ-ΣΠΥΛΙΑ 5.880 τμ δ-ΑΛΩΘΙΑΡΙΚΑ 4.500 τμ επί της επαρχιακής οδού Πεύκοι-Λάρδο Η) ΛΑΧΑΝΙΑ-ΠΛΥΜΙΡΙ παραλιακό στο «κύμα» Πληροφ.Σαββαιδης & Συνεργάτες Τηλ.22410-26281 ΑΟ58954

ΠΩΛΗΣΕΙΣ ΑΠΟΘΗΚΩΝ Α) ΡΟΔΟ Σκεύου Ζερβού 22 τμ Β) Λεω.ΡΟΔΟΥ ΚΑΛΛΙΘΕΑΣ 220 τμ Τηλ.22410-26281 ΑΟ58962

ΟΙΚΟΠΕΔΟ Λίνδος- Ψάλτος 8.750 τ.μ. άρτιο και οικοδομήσιμο, παραλιακό (πάνω στο κύμα). Τιμή: 450.000 ευρώ. Υπεύθυνοι: Χατζηλαζάρου Σ. & Συνεργάτες. **LandScope 2241028629** ΑΟ58934

ΠΩΛΟΥΝΤΑΙ στην Παστίδα μέσα στο χωριό σε τιμή ευκαιρίας μεζονέτες υπό κατασκευή 3Χ65=195 τ.μ. 143.000 ευρώ ή 3Χ85=255 τ.μ. 157.000 ευρώ τελειωμένες. Πληρ. τηλ. 2241032159, 6945420349 ΑΟ58913

ΔΙΑΜΕΡΙΣΜΑ Ζέφυρος 132 τ.μ. πολυτελούς κατασκευής, με άνετους χώρους, 3 υ/δ, 2 WC, ανελκυστήρα, σαλόνι, εντοιχιζόμενη κουζίνα και θέσεις πάρκιν. Τιμή 200.000 ευρώ. Υπεύθυνοι: Χατζηλαζάρου Σ. & Συνεργάτες. **LandScope 2241028629** ΑΟ58930

ΠΩΛΗΣΕΙΣ ΟΙΚΟΠΕΔΩΝ ΕΝΤΟΣ ΣΧΕΔΙΟΥ Πωλούνται-Α) ΡΟΔΟ: 1-ΡΟΔΙΝΙ οδό Βιέννης 450 τμ με συντελεστή δόμησης 0,4 2-Μόσχας 1.000 τμ με συντελεστή δόμησης 0,4 3-Περιοχή ΚΟΒΑ 780 τμ με συντελεστή δόμησης 1 Β) ΚΟΣΚΙΝΟΥ 500 τμ στον οικισμό με συντελεστή δόμησης 1 Γ) ΛΙΝΔΟ 250 τμ στον οικισμό με πανοραμική θέα Δ) ΠΥΛΩΝΑ 400-365 τμ στον οικισμό με συντελεστή δόμησης 1 Ε) ΙΑΛΥΣΟ 2.385 τμ επί της λεωφόρου Ηρακλειδών με Συντελεστή δόμησης 0,4 ΣΤ) ΚΡΕΜΑΣΤΗ 191τμ στον οικισμό με συντελεστή δόμησης 1 Πληροφ.Σαββαιδης Σάββας & Συνεργάτες Τηλ 22410-26281 ΑΟ58955

ΟΡΟΦΟΔΙΑΜΕΡΙΣΜΑ Ροδίνι 130 τ.μ. σε lux κατασκευή, 3 Υ/Δ, 2 WC, σαλόνι, ανελκυστήρα, εντοιχιζόμενη κουζίνα, θέσεις πάρκιν, με καταπληκτική θέα. Τιμή: 190.755 ευρώ. Υπεύθυνοι: Χατζηλαζάρου Σ. & Συνεργάτες. **LandScope 2241028629** ΑΟ58931

ΜΟΝΟΚΑΤΟΙΚΙΕΣ Τρεις, νεόδμητα 180 τ.μ. σε οικόπεδο 2000 τ.μ. **α' επίπεδο:** χώρος υποδοχής, διαμπερές σαλόνι, εντοιχιζόμενη κουζίνα, καθιστικό, αποθήκη, WC, **6' επίπεδο** 3 υ/δ, 2WC, γκαρνταρόμπα, άριστη αρχιτεκτονική, άνετοι χώροι, πάρκιν, κήπος, ήσυχο περιβάλλον (παραδίδεται και σε μπετά). Τιμή: 350.000 ευρώ (μπετά 176.000). Υπεύθυνοι: Χατζηλαζάρου Σ. & Συνεργάτες. **LandScope 2241028629** ΑΟ58929

ΠΩΛΕΙΤΑΙ επιχείρηση "ζαχαροπλαστείου" σε κεντρικό σημείο της πόλης της Ρόδου με τον εξοπλισμό σε μοναδική τιμή ευκαιρίας (15.000 ευρώ). Διεύθυνση: Στ. Καζούλη 23. Πληρ. τηλ. 6944544515 Κος Σωκράτης ΑΟ58872

MINI MARKET σε καλή περιοχή πλήρως εξοπλισμένο. Τιμή 15.000 ευρώ. Πληρ. τηλ. 6932803646, 6939351731 ΑΟ59035

ΠΑΣΤΙΔΑ ΝΕΟΣ ΟΙΚΙΣΜΟΣ ΜΕ ΩΡΑΙΑ ΘΕΑ, ΔΙΩΡΟΦΕΣ ΚΑΤΟΙΚΙΕΣ, 3 ΥΠΝΟΔΩΜΑΤΙΩΝ, 2 WC, ΚΟΥΖΙΝΑ, ΣΑΛΟΝΙ ΚΑΙ ΒΟΗΘΗΤΙΚΟΥΣ ΧΩΡΟΥΣ ΜΕ ΟΛΟ ΤΟΝ ΕΞΟΠΛΙΣΜΟ, ΝΤΟΥΛΑΠΕΣ, ΚΟΥΖΙΝΑ, ΔΙΠΛΑ ΤΖΑΜΙΑ, ΠΟΡΤΕΣ ΑΣΦΑΛΕΙΑΣ. ΤΙΜΗ ΓΝΩΡΙΜΙΑΣ 179.000 ΕΥΡΩ. ΠΛΗΡ. ΤΗΛ. 6946179869 ΚΑΙ 6942200358 ΠΟ58903

ΖΗΤΕΙΤΑΙ

ΓΡΑΜΜΑΤΕΑΣ (άνδρας ή γυναίκα)
για νυχτερινή απασχόληση
Απαραίτητα: Αριστη γνώση Αγγλικών, Δίπλωμα οδήγησης
Πληρ. τηλ. 6977200960

ΖΗΤΕΙΤΑΙ

ΒΟΗΘΟΣ ΣΕΡΒΙΤΟΡΟΣ/Α
από το ξενοδοχείο "ΚΥΠΡΙΩΤΗΣ".
Πληρ. τηλ. 2241035921

Από το γυροπωλείο **ΡΩΞΑΝΗ**

ΖΗΤΟΥΝΤΑΙ

α) Οδηγοί DELIVERY
β) Βοηθός ψήστη

Πληρ. τηλ. 2241033969, 10 π.μ.-4 μ.μ.

ΕΚΔΟΣΕΙΣ "ΚΛΕΙΔΙ"

ΟΔΗΓΟΣ ΚΑΛΗΣ ΖΩΗΣ Κλειδί

[ΡΟΔΙΩΝ] εστίαση και ενημέρωση

ΖΗΤΕΙΤΑΙ

υπεύθυνο **άτομο** από το χώρο των πωλήσεων, με άνεση στην επικοινωνία για την στελέχωση του τμήματος πώλησης διαφήμισης της εταιρίας.
Για αποστολή βιογραφικών στο φαξ: **2241026171.**
Πληρ. **2241026170**
Υπεύθ. επικοινωνίας: Καραπάνος Θεόδωρος
κιν. **6942414178**

Από το ξενοδοχείο
LOMENIZ BLUE
ΖΗΤΟΥΝΤΑΙ

Α) Υπάλληλος ΥΠΟΔΟΧΗΣ
Β) Υπάλληλος για ΣΝΑΚ ΜΠΑΡ
Γ) Πωλήτρια για MINI MARKET

Για τις παραπάνω ειδικότητες απαραίτητη η γνώση Αγγλικής και Γερμανικής γλώσσας καθώς και ανάλογη προϋπηρεσία

Αιτήσεις γίνονται δεκτές στο ξενοδοχείο **LOMENIZ στο ΖΕΦΥΡΟΣ** με πρόσφατη φωτογραφία του ενδιαφερομένου
Πληρ. τηλ. 2241035831

ΖΗΤΕΙΤΑΙ

μηχανικός αυτοκινήτων για rent a car για εποχιακή απασχόληση και αντικείμενο την συντήρηση, την επισκευή μικροβλαβών και την καθαριότητα των αυτοκινήτων.

Πληρ. τηλ. 2241085103

Από το φροντιστήριο ΟΡΟΣΗΜΙΟ-ΘΕΜΕΛΙΟ
ΖΗΤΟΥΝΤΑΙ

Μαθηματικός, Φυσικός, Φιλόλογος
για συνεργασία στον Αρχάγγελο
Πληρ. τηλ. **2241075194**, 3-9 μ.μ. Δευτέρα-Παρασκευή

ΖΗΤΕΙΤΑΙ

ΠΩΛΗΤΗΣ /ΤΡΙΑ
που να γνωρίζει καλά Γερμανικά και Αγγλικά
για να εργασθεί στο Εμπορικό κέντρο "Εψιλον".
Μισθός ικανοποιητικός και ποσοστά.
Πληρ. τηλ. 6942442844

ΖΗΤΟΥΝΤΑΙ
ΠΩΛΗΤΡΙΕΣ

για τουριστικό κατάστημα εντός πόλεως Ρόδου
• Ωράριο συνεχές 8ωρο
• Μισθός 800 ευρώ καθαρά
Πληρ. τηλ. (22410)25936, 74443

ΤΑ ΖΑΧΑΡΟΠΛΑΣΤΕΙΑ **ΣΤΑΝΗ**
ΖΗΤΟΥΝ ΠΩΛΗΤΡΙΕΣ

Απαραίτητα προσόντα:
• Γνώση αγγλικής γλώσσας
• Απόφοιτοι λυκείου
Τυχόν τυπικές γνώσεις ηλεκτρ. υπολογιστή θα εκτιμηθούν
Αιτήσεις: Αγίας Αναστασίας 28 (Εμπορ. Κέντρο Φώκιαλη), καθημερινά Δευτέρα-Παρασκευή
Πληροφορίες τηλέφωνα: 2241032267, 2241031991
ώρες αιτήσεων/πληροφοριών: 8 π.μ.-4 μ.μ.

Ομιλος εταιρειών επιθυμεί να προσλάβει για το δίκτυο των εταιρειών του.

Επικοινωνήστε **ΜΟΝΟ** αν είστε:
Φιλόδοξοι - Δημιουργικοί - Επικοινωνιακοί - Αποτελεσματικοί - Εργατικοί και μπορείτε να δουλέψετε με στρατηγική, πρόγραμμα και στόχους μέσα σε ένα σύγχρονο, δυναμικό και ομαδικό περιβάλλον.

Διευθυντή (ρια) Marketing

Απαραίτητα προσόντα:
- Πτυχίο ΑΕΙ - ΤΕΙ
- Αριστη ικανότητα στην επικοινωνία και στις διαπροσωπικές σχέσεις
- Γνώσεις Η/Υ
- Ξένες γλώσσες
- Κάτοχος άδειας οδήγησης

Στέλεχος στο τμήμα Marketing

Απαραίτητα προσόντα:
- Πτυχίο ΙΕΚ-ΑΕΙ - ΤΕΙ
- Αριστη ικανότητα στην επικοινωνία και στις διαπροσωπικές σχέσεις
- Γνώσεις Η/Υ
- Ξένες γλώσσες
- Κάτοχος άδειας οδήγησης

Εσωτερικός Πωλητής

Απαραίτητα προσόντα:
- Αριστη ικανότητα στην επικοινωνία και στις διαπροσωπικές σχέσεις
- Πολύ καλή γνώση Η/Υ
- Ξένες γλώσσες

Υπάλληλος γραμματειακής υποστήριξης

Απαραίτητα προσόντα:
- Αριστη ικανότητα στην επικοινωνία και στις διαπροσωπικές σχέσεις
- Πολύ καλή γνώση Η/Υ (Τυφλό σύστημα MS Office)
- Ξένες γλώσσες (Αγγλικά ή/και Γερμανικά, άλλες γλώσσες επιθυμητές)

Τεχνικός Δικτύων Η/Υ

Απαραίτητα προσόντα:
- Πτυχίο ΑΕΙ - ΤΕΙ
- Γνώση δομημένης καλωδίωσης LAN, WAN
- Αριστη ικανότητα στην επικοινωνία και στις διαπροσωπικές σχέσεις
- Κάτοχος άδειας οδήγησης
- Ξένες γλώσσες

Μακετίστα - Γραφίστα - Web Designer

Απαραίτητα προσόντα:
- Πτυχίο ΑΕΙ - ΤΕΙ
- Corel Draw, Phtoshop, FrontgPage, Flash, (Quark Επιπλέον προσόν)
- Αριστη ικανότητα στην επικοινωνία και στις διαπροσωπικές σχέσεις

Οι ενδιαφερόμενοι παρακαλούνται να αποστείλουν βιογραφικό σημείωμα στο email rhodes@europe.com ή να επικοινωνούν στο τηλέφωνο 6936358280.

πωλησεις

συνέχεια από την προηγούμενη

Στο κέντρο της πόλεως Ρόδου, στο Νιοχώρι **ΠΩΛΕΙΤΑΙ** διώροφο κτίσμα επιφανείας 165 τ.μ. αποτελούμενο από δύο καταστήματα στο ισόγειο, δύο διαμερίσματα στον όροφο, με εσωτερική αυλή, ανατολικομεσημβρινό, ηλιόλουστο στην τιμή των 160.000 ευρώ. Πληρ. τηλ. 6946472476 AO59941

ΜΟΝΟΚΑΤΟΙΚΙΑ Κοσκινού, υπό κατασκευή, 140 τ.μ. 2 επίπεδα σε οικόπεδο 1.500 τ.μ. **α' επίπεδο** 69,64 τ.μ. ενιαίοι χώροι υποδοχής, κουζίνας πολυτελείας, τραπεζαρία, καθιστικό, WC, **6' επίπεδο** 69,64 τ.μ. 3 (τρία) υπνοδωμάτια, 1 (ένα) μπάνιο, εντοιχιζόμενες ντουλάπες, μεγάλες βεράντες, άνετοι χώροι, άριστη αρχιτεκτονική. Τιμή: 293.500 ευρώ (μπετά 184.000 ευρώ. Υπεύθυνοι: Χατζηλαζάρου Σ. & Συνεργάτες. **LandScope 2241028629** AO58928

ΠΩΛΗΣΕΙΣ ΔΙΑΜΕΡΙΣΜΑΤΩΝ Πωλούνται-Α) ΡΟΔΟ:1-ΡΟΔΙΝΙ α-ΟΙΚΙΣΜΟΣ ΧΑΛΚΙΤΩΝ 124 τμ γ ορόφ.νεόκτιστο αρίστης κατασκευής και με πανοραμική θέα β-ΠΕΡΑΙΑΣ 80 τμ β ορόφ. με πανοραμική θέα 2-ΑΝΑΛΗΨΗ α-ΟΛΥΜΠΟΥ ΚΑΡΠΑΘΟΥ 96 τμ αρίστης κατασκευής β-Ρόδου-Λίνδου 50 τμ Ισόγειο γ-ΣΕΛΛΑ 91 τμ α ορόφ.και με άριστες προδιαγραφές δ-ΑΠΟΣΤ.ΠΑΥΛΟΥ-ΑΙΣΧΙΝΗΣ 61-55-114-120 τμ υπό κατασκευή και με άριστες προδιαγραφές ε-ΑΙΣΧΙΝΗΣ 86-50-49 υπό κατασκευή και αρίστης κατασκευής στ.-ΜΙΧ.ΠΕΤΡΙΔΗ 85 τμ ημιισόγειο ε-ΚΟΡΙΝΘΟΥ 46-85-105 τμ υπ(ό κατασκευή και με άριστες προδιαγραφές στ-Ρετιρέ 100 τμ με άριστες προδιαγραφές 3-ΝΙΟΧΩΡΙ α-ΑΚΤΗ ΜΙΑΟΥΛΗ 120 τμ β ορόφου πολυτελούς κατασκευής και με πανοραματική θέα β-ΒΑΛΑΩΡΙΤΟΥ 52 τμ α ορόφ.αρίστης κατασκευής με πανοραματική θέα 4-ΜΗΤΡΟΠΟΛΗ ΑΓ.ΓΕΩΡΓΙΟΣ α-ΑΓ.ΓΕΩΡΓΙΟΥ 67 τμ ισόγειο β-ΚΟΡΔΙΚΤΩΝΟΣ 180 τμ α οροφ.αρίστης προδιαγραφής γ-ΜΗΤΡΟΠΟΛΕΩΣ 87 τμ ισόγειο δ-ΣΤΡΑΤ.ΖΗΣΗ 85 τμ β όροφ.στ-ΑΓ. ΓΕΩΡΓΙΟΥ ΑΝΩ 69 τμ ισόγειο ε-ΚΟΡΔΙΚΤΩΝΟΣ 125 τμ ισόγειο ζ- Πάροδος ΑΓ.ΝΙΚΟΛΑΟΥ 75 τμ β ορόφ.η-ΣΚΕΥΟΥ ΖΕΡΒΟΥ 85 τμ α ορόφ.νεόκτιστο αρίστης διαγραφής θ-ΖΕΦΥΡΟ 132 τμ πολυτελούς κατασκευής Δ ορόφ. 5-ΚΕΝΤΡΙΚΟ- 25ης Μαρτίου 104 τμ β ορόφου κατάλληλο και για χρήση γραφείου 6-ΑΗ ΓΙΑΝΝΗΣ α-ΛΑΡΝΑΚΑΣ 118 τμ δ.ορόφ.αρίστης κατασκευής και με πανοραματική θέα β-ΒΕΝΕΤΟΚΛΕΙΟ 72-82τμ υπό κατασκευή και με αρίστης κατασκευής 7-ΜΟΝΤΕ ΣΜΙΘ-ΚΕΝΕΝΤΥ Διαμερίσματα 120-130 τμ νεόκτιστα αρίστης κατασκευής και με πανοραματική θέα Β) ΙΑΛΥΣΟΣ-α- ΕΝΤΟΣ ΣΧΕΔΙΟΥ διαμερίσματα 36-85-87-90-102 τμ αρίστης κατασκευής και προδιαγραφών Γ) ΦΑΛΙΡΑΚΗ 75 τμ α ορόφ. αρίστης κατασκευής Δ) ΚΟΣΚΙΝΟΥ 110-115 τμ νεόκτιστα με άριστες προδιαγραφές Πληροφ.Σαββαιδης Σάββας & Συνεργάτες Τηλ 22410-26281 AO58956

ΠΩΛΗΣΕΙΣ ΜΟΝΟΚΑΤΟΙΚΙΩΝ Πωλούνται-Α) ΡΟΔΟ:1-Αγ.ΑΝΑΣΤΑΣΙΑ σπίτι διατηρητέο 133 τμ παλιό με αυλή 324 τμ που χειάζονται ανακαίνιση 2-ΜΟΝΤΕ ΣΜΙΘ υπό κατασκευή 130 και 150 τμ με άριστες προδιαγραφές 3-ΑΝΑΛΗΨΗ 150 τμ άριστης κατασκευής 4-ΠΑΛΙΑ ΠΟΛΗ σπίτια διατηρητέα σε διάφορες περιοχές 65-100-140-149-152-283-300-440-500 και 700 τμ Β) ΙΑΛΥΣΟ:1-Λεωφ.Ιαλυσού-Κρεμαστής υπό κατασκευή 121 τμ με όλες τις προδιαγραφές 2- ΠΕΡΙΟΧΗ ΤΡΕΙΣ 236 τμ πολυτελούς κατασκευής με οικόπεδο 7.000 τμ 3-ΙΕΡΟΥ ΛΟΧΟΥ 150 τμ νεόκτιστο και ετοιμοπαράδοτο αρίστης κατασκευής 4-ΠΑΡΑΛΙΑΚΗ ΛΕΩΦΟΡΟ ΡΟΔΟΥ-ΙΑΛΥΣΟΥ μονοκατοικίες 350 τμ υψιλών προδιαγραφών αυτόνομες πολύ κοντά στη παραλία.5-ΒΑΛΑΩΡΙΤΟΥ μεζονέτες 180 τμ αρίστης κατασκευής 6-ΚΑΛΛΙΠΑΤΗΡΑ 220 τμ υπό κατασκευή με άριστες προδιαγραφές 7-ΙΞΙΑ 400 τμ με θαυμάσια αρχιτεχτονική κατασκευή πολυτελούς κατασκευής και με κήπο κατάλληλα διαμορφωμένο σε οικόπεδο 5.000 τμ 8-ΟΙΚΙΣΜΟ ΚΑΣΤΕΛΛΟΡΙΖΙΩΝ 180 τμ υπό κατασκευή με όλες τις προδιαγραφές συμπεριλαμβανομένου και του υπαίθριου χώρου 9-ΕΝΤΟΣ ΟΙΚΙΣΜΟΥ 164-175 τμ ετοιμοπαράδοτες και με άριστες προδιαγραφές 10-ΔΗΜΟΚΡΑΤΙΑΣ 135 τμ ετοιμοπαράδοτη με υψιλές προδιαγραφές και κήπο διακοσμημένο με καλλοπιστικά φυτά ιδιέτερα διαμορφομένος 11-ΚΑΝΔΥΛΙ 164 τμ μέχρι κτισίματα και σε οικόπεδο 4.232 τμ και με οικοδομικότητα επί πλέον 41 τμ Γ) ΠΑΣΤΙΔΑ α- μονοκατοικία 440 τμ υπό κατασκευή με άριστες προδιαγραφές β-μονοκατοικία 482 τμ πολυτελούς κατασκευής σε οικόπεδο 4.200 τμ Δ) ΚΟΣΚΙΝΟΥ 1-ΕΝΤΟΣ ΟΙΚΙΣΜΟΥ σπίτι παλιό παραδοσιακό 80 τμ που χρειάζεται αναπαλαίωση 2-ΞΕΡΟΚΑΜΠΟΣ 140 τμ υπό κατασκευή με άριστες προδιαγραφές σε οικόπεδο 2.000 τμ 3-ΚΑΛΛΙΘΕΑΣ 240 τμ σε μπετά και με οικόπεδο 5.000 τμ Ε) ΑΦΑΝΤΟΥ 1-ΕΚΤΟΣ ΟΙΚΙΣΜΟΥ α- 200 τμ αρίστης κατασκευής και με πανοραματική θέα β-220 τμ με άριστες προδιαγραφές και σε οικόπεδο 6.200 τμ με επί πλέον οικοδομικότητα 44 τμ ΣΤ ΚΟΛΥΜΠΙΑ μονοκατοικίες 107 τμ με άριστη παραδοσιακή αρχιτεκτονική η κάθε μιά αντιστοιχεί στο τύπο κάθε νησιού της Δωδεκανήσου κοντά στη θάλασσα.κατάλληλο για μόνιμη και εξοχική κατοικία Ζ) ΛΙΝΔΟ Περιοχή ΠΕΥΚΟΙ Μονοκατοικία παραθαλάσσια πλήρως ανακαινισμένη και σε οικόπεδο 9.640 τμ δενδροφυτεμένο και κατάλληλα διαμορφομένο και διακοσμημένο Η) ΛΑΡΔΟ Μονοκατοικία 250 τμ άριστης κατασκευής και σε αγρόκτημα 10.000 τμ διαμορφομένο σε καλλοπιστικά φυτά και πολλά οπωροφόρα δένδρα Θ) ΓΕΝΝΑΔΙ 1-ΑΓ.ΓΕΩΡΓΙΟ Μονοκατοικίε αυτόνομες 95-110-115-και 120 τμ υψιλών προδιαγραφών με τρείς διαφορετικούς αρχιτεχτονικούς τύπους 2- ΕΝΤΟΣ ΖΩΝΗΣ ΟΙΚΙΣΜΟΥ μονοκατοικία 117 τμ πολυτελούς κατασκευής με πισίνα και διαμόρφωση του υπαίθριου χώρου 3-ΕΝΤΟΣ ΟΙΚΙΣΜΟΥ α-Παραδοσιακό σπίτι 175 τμ πλήρως ανακενισμένου α-Μονοκατοικία 150 τμ αρίστης κατασκευής 4-ΕΚΤΟΣ ΟΙΚΙΣΜΟΥ α-100 τμ παραθαλάσσια στό «κύμα» αρίστης κατασκευής σε οικόπεδο 5.000 τμ με επί πλέον οικοδομικότητα 120 τμ β-104 τμ υπό κατασκευή με όλες τις προδιαγραφές και άριστη κατασκευή κοντά στη παραλία Ι) ΛΑΧΑΝΙΑ 130 τμ πολυτελούς κατασκευής κοντά στη παραλία Πληροφ.Σαββαιδης Σάββας & Συνεργάτες Τηλ 22410-26281 AO58957

3 ΓΚΑΡΣΟΝΙΕΡΕΣ + 2 ΚΑΤΑΣΤΗΜΑΤΑ. Ολα νοικιασμένα σε άριστη κατάσταση, επιπλωμένες και εξοπλισμένες στο Ροδίνι. Πληρ. τηλ. 6947083593 AO58922

ΠΩΛΕΙΤΑΙ επιχείρηση χρυσοχοείο εντός μεγάλου ξενοδοχείου 1.200 κλινών στην Ιαλυσό (Ιξιά) δίχως το εμπόρευμα συμπεριλαμβανομένου τον εξοπλισμό βιτρίνες, φωτισμό, A/R, αλάρμ, λόγω φόρτου εργασίας. Τιμή ευκαιρίας 12.000 ευρώ. Πληρ. τηλ. 6942200358 AO58902

ΡΟΔΟΣ πωλείται οικόπεδο στην Ιξιά οδός Ομήρου 17, 160 τ.μ. τιμή 75.000 ευρώ. Πληρ. τηλ. 2106742648, 6945994321 AO58817

ΜΕΓΑΛΗ ΕΥΚΑΙΡΙΑ: ΠΩΛΕΙΤΑΙ διαμέρισμα (αποθήκη) ισόγειο 75 τ.μ. τριάρι στην Ανάληψη από ιδιοκτήτη μόνο 75.000 ευρώ. Πληρ. τηλ. 6947715771 AO58834

ΜΟΝΟΚΑΤΟΙΚΙΑ διώροφη Π. Πόλη οδός Τιμοκρέοντος 70 τ.μ. με αυλή 82.000 ευρώ. Επίσης διώροφη μονοκατοικία (γίνεται και επ/κή στέγη) 80 τ.μ. με εσωτερική αυλή κοντά στο Ρολόι Π. Πόλης τιμή 132.000 ευρώ. Πληρ. ΑΙΓΑΙΟΚΤΗΜΑΤΙΚΗ τηλ. 2241022943, 2241028838, 6945466773 AO58848

ΠΩΛΟΥΝΤΑΙ: α) διαμέρισμα τριάρι ισόγειο, στην περιοχή Αγίου Νικολάου μεταχειρισμένο - ευκαιρία, β) διαμέρισμα τριάρι α' ορόφου περιοχή Καθηγητών ελαφρώς ανακαινισμένο σε καλή τιμή, γ) γκαρσονιέρα Θεμ. Σοφούλη 28 τ.μ. 20.000 ευρώ, δ) Αγρόκτημα περιοχή Σταφύλια Λάρδος 7 στρεμ. Αγρόκτημα Παστίδα 5 στρεμ. και 10 στρέμματα - ευκαιρίες, ε) μεζονέτες εντός πόλεως περιοχή Ιαλυσού, ζ) μονοκατοικία πίσω από τον Φιλέρημο με θέα και 4 στρέμματα με δένδρα. Πληρ. Κτημ/κό γραφείο κ. Ελένης Βρατσάλη τηλ. 2241063834/65300, 6945105362 AO58783

ΔΙΑΜΕΡΙΣΜΑ 97 τ.μ. με 3 υπν. α' ορ. στην Μητρόπολη ανακαινισμένο μόνο 97.000 ευρώ. Επίσης 74 τ.μ. ισόγειο στην Πειραιώς τιμή 87.000 ευρώ. Δάνεια δεκτά όλων των ταμείων. Πληρ. ΑΙΓΑΙΟΚΤΗΜΑΤΙΚΗ τηλ. 2241022943, 2241028838, 6945466773 AO58847

ΡΟΔΟΣ πωλείται οικόπεδο οδός Δημ. Αναστασιάδη 46, εμβαδόν 401,06 τ.μ. με συντελεστή δόμησης 1. Τιμή: 250.000 ευρώ. Πληρ. τηλ. 2106742648, 6945994321 AO58816

ΠΩΛΟΥΝΤΑΙ: 1. Μητρόπολις διαμέρισμα 110 τ.μ. με 3 Υ/Α, μπάνιο, WC, 1ος όροφος, τιμή 161.408 ευρώ -55 εκ. δρχ. Ρόδος περιοχή. **2.** Ρόδος οροφοδιαμέρισμα 117 τ.μ. περιοχή Ανάληψη με θέα 3 Υ/Α, μπάνιο, WC,. ισόγειο τιμή 176.082 ευρώ - 60 εκ. δρχ. **3.** Ρόδος υπό κατασκευή στην περιοχή Μηδεια 82 τ.μ. με 2 Υ/Α 156.420 ευρώ -53 εκ. δρχ. **4.** Ρόδος ισόγειο διαμέρισμα 98 τ.μ. με 35 τ.μ. υπόγειο περιοχή στάδιο Διαγόρα κατάλληλο και για επαγγελματική χρήση τιμή 155.539 ευρώ -53 εκ. δρχ. **5.** Ρόδος κατάστημα πλησίον Αννης Μαρίας 67 τ.μ. καθαρής επιφάνειας και 35 τ.μ. πατάρι κατάλληλο για κάθε χρήση τιμή 103.000 ευρώ - 35 εκ. δρχ. **6.** Ιαλυσός 76 τ.μ. το ισόγειο μιας μονοκατοικίας σε πολύ καλή τοποθεσία τιμή 126.192 ευρώ - 43 εκ. δρχ. **7.** Ιαλυσός 2000 τ.μ. οικόπεδο εντός ζώντης με άδεια οικοδομής 200 τ.μ. 176.000 ευρώ 60 εκ. δρχ. **8.** Κοσκινού σε 220 τ.μ. οικόπεδο διώροφη πανοραμική μονοκατοικία 140 τ.μ. τιμή σε μπετά 108.584 ευρώ ή 170.212 ευρώ τελειωμένη, **9.** Αφάντου σε 1500 τ.μ. διώροφη πανοραμική μονοκατοικία 145 τ.μ. πλησίον Γκολφ τιμή 235.000 ευρώ - 80 εκ. δρχ. **10.** Κιοτάρι 3000 τ.μ. οικόπεδο με 2 άδειες των 120 τ.μ. και 140 τ.μ. τιμή 73.367 ευρώ -25 εκ. δρχ. 400 μ. από την θάλασσα. **11.** Κιοτάρι 10800 τ.μ. πανοραμικό 500 μ. από την θάλασσα 161.408 ευρώ - 55 εκ. δρχ. **12.** Επιχείρηση στο Κιοτάρι εστιατόριο πωλείται με άδεια για 100 καθίσματα πάνω στη θάλασσα 35.000 ευρώ - 12 εκ. δρχ. **13.** Γεννάδι 40 τ.μ. κτίριο δωμάτιο 300 μ. από την θάλασσα 35.000 ευρώ - 12 εκ. δρχ. σε οικόπεδο 3000 τ.μ. Πληρ. τηλ. 2241077122, 6944592908 κος Νίκο XAO304

ΕΠΙΧΕΙΡΗΣΗ καινούργια σάντουιτς-αναψυκτικά- καφέδες στο κέντρο κοντά στην αγορά, λόγω επείγουσας αναχώρησης στο εξωτερικό. Τιμή 25.000 ευρώ. Πληρ. Κος Πιπίνος τηλ. 2241023895 www.pipinos.gr XAO605

ΔΙΑΜΕΡΙΣΜΑ υπόγειο με μεγάλη αυλή γύρω στην Δενδρινού μόνο 65.000 ευρώ (πολεοδομικά αποθήκη) επίσης λουξ ισόγειο διαμέρισμα 92 τμ. στη Μιχ. Πετρίδη με τζάκι, air condition. Τιμή 103.000 ευρώ (πολεοδομικά αποθήκη). Πληρ. ΑΙΓΑΙΟΚΤΗΜΑΤΙΚΗ τηλ. 2241022943, 2241028838, 6945466773 AO58606

ΕΠΙΧΕΙΡΗΣΗ ΨΗΤΟΠΩΛΕΙΟ στην παραλία Ιαλυσού. Πληρ. τηλ. 6972056211. AO57578

ΧΩΡΟΣ ημιυπόγειος ενιαίος 160 τ.μ. πλήρως κατοικήσιμος, φωτεινός, διαμπερής με δύο τουαλέτες κατάλληλος για πολλές χρήσεις σε πολυκατοικία, πολυτελούς κατασκευής σε κεντρικό δρόμο επί της Απ. Παύλου, στην Ανάληψη. Πληρ. τηλ. 6936359775 - AO58665

ΠΩΛΕΙΤΑΙ διαμέρισμα ημιυπόγειο επιπλωμένο ή μη 90 τ.μ. με 2 υπνοδωμάτια και λοιπούς χώρους στην οδό Μεγ. Κων/νου. Πληρ. τηλ. 6974641951, 22410 28001

ΖΗΤΕΙΤΑΙ ΔΙΑΜΕΡΙΣΜΑ για αγορά, μόνο από ιδιώτες, με 3 υπνοδωμάτια εντός πόλεως Ρόδου, σε λογική τιμή. Πληρ. τηλ. 2241021342, ώρες 10.12 π.μ. και 6932639622, ώρες 5-7 μ.μ. AO57925

ΠΩΛΟΥΝΤΑΙ: 1. 10.000 τ.μ. κύμα Λαχανιά 200 εκ. δρχ. 587.000 ευρώ, **2.** 19.200 τ.μ. Λαχανιά 230 εκ. δρχ. - 675.000 ευρώ 100 μ. από θάλασσα, **3.** 44.000 τ.μ. πανορ. Λαχανιά 130 εκ. δρχ. - 382.000 ευρώ 200 μ. από δρόμο. **4.** 75.000 τ.μ. πανορ. - Λαχανιά 550 εκ. δρχ. - 1.614.000 ευρώ 100 μ. από θάλασσα. **5.** 88.000 τ.μ. πανορ. - Γεννάδι 308 εκ. δρχ. - 903.000 ευρώ, **6.** 25.000 τ.μ. παρλαιακό 250 εκ. δρχ. - 734.000 ευρώ, **7.** 22.000 τ.μ. κέντρο - Κολύμπια 187 εκ. δρχ. - 549.000 ευρώ, **8.** 22.000 τ.μ. Τσαΐρι - αεροδρόμιο 180 εκ. δρχ. - 528.000 ευρώ πάνω στο δρόμο **9.** 12.000 τ.μ. Λαδικό 120. εκ. δρχ. - 352.000 ευρώ πάνω στο δρόμο **10.**34.000 τ.μ. Κιοτάρι - πανορ. 120 εκ. δρχ. - 350.000 ευρώ 100 μ. από δρόμο **11.** 16.000 τ.μ. Κιοτάρι - πανορ. 72 εκ. δρχ. - 211.000 ευρώ 300 μ. από δρόμο **12.** 20.000 τ.μ. Κιοτάρι - πανορ. 70 εκ. δρχ. - 205.000 ευρώ 400 μ. από δρόμο **13.** 22.000 τ.μ. πανορ. - Λαχανιά 66 εκ. δρχ. - 194.000 ευρώ 450 μ. από δρόμο **14.** 19.700 τ.μ. κύμα- Λαχανιά 300 εκ. δρχ. - 880.411 ευρώ. Πληρ. τηλ. 2241077122, 6944592908 κ. Νίκο XAO3041

Από το ξενοδοχείο D' ANDREA MARE στην Ιαλυσό

ΖΗΤΟΥΝΤΑΙ

οι παρακάτω ειδικότητες:

- **Σερβιτόρα/Σερβιτόρος**
- **Barwoman/Barman**

Αιτήσεις με φωτογραφία
από Δευτέρα-Σάββατο 10.00-15.00 τηλ. **2241096086**

Από την εταιρεία

Auto Center

Μανώλης Κωστάκης α.ε.β.ε.

Ολοκληρωμένο συγκρότημα
LANCIA, FIAT, ALFA ROMEO

ΖΗΤΟΥΝΤΑΙ

- **Υπεύθυνος φανοποιός**
- **Φανοποιός**
- **Υπεύθυνος για το τμήμα ανταλλακτικών**
- **Νέος για στελέχωση τμήματος ανταλλακτικών**

Για πληρ. παρακαλούμε να απευθύνεστε
στον κ. Μιχελιδάκη στο τηλ. **2241082000,**
καθημερινά από 09.00 -16.00

Η εταιρεία Ι.Κ.Τ.Ε.Ο. ΔΩΔ/ΣΟΥ ΕΠΕ

ΖΗΤΑ ΠΡΟΣΩΠΙΚΟ

Το αναγκαίο ελεγκτικό προσωπικό αποτελείται από τους:

1. έναν **προϊστάμενο** (υπεύθυνο λειτουργίας του ΙΚΤΕΟ), ο οποίος νά είναι διπλωματούχος μηχανολόγος μηχανικός (Α.Ε.Ι.)
2. έναν **υπεύθυνο γραμμής** ανά γραμμή ελέγχου ο οποίος πρέπει να είναι τεχνολόγος μηχανικός (Τ.Ε.Ι.).
3. έναν ελεγκτή γραμμής ανά γραμμή ελέγχου, ο οποίος πρέπει να είναι απόφοιτος Τ.Ε.Ε. Β' Κύκλου με ειδικότητα μηχανών και συστημάτων αυτοκινήτου ή ηλεκτρομηχανικών συστημάτων και αυτοματισμού αυτοκινήτου, απόφοιτοι Ι.Ε.Κ. - Διπλωματούχοι του Οργανισμού Επαγγελματικής Εκπαίδευσης και Κατάρτισης (Ο.Ε.Ε.Κ.) με ειδικότητα τεχνικός αυτοκινήτων οχημάτων ή τεχνικός ηλεκτρολόγος αυτοκινήτων οχημάτων-απόφοιτος ή Τεχνικών Επαγγελματικών Λυκείων Τομέας Μηχανολογικός Τμήματος Βιομηχανικών Εγκαταστάσεων & Βιομηχανικής Παραγωγής.

Ολοι οι παραπάνω θα πρέπει να είναι κάτοχοι άδειας οδήγησης αυτοκινήτου οχήματος κατηγορίας Β'

Πληρ. κ. ΜΙΧΑΛΗΣ ΜΕΛΗΣ τηλ. 6945750000

ΖΗΤΟΥΝΤΑΙ

από Εισαγωγική Εταιρεία Αλκοολούχων Ποτών

α) **στέλεχος πωλήσεων** με ευχάριστη εμφάνιση και ικανότητα στην προώθηση προϊόντων. Να διαθέτει δικό του μεταφορικό μέσο.

β) **οδηγός - πωλητής** με ευχάριστη εμφάνιση και γνώστης της αγοράς της Ρόδου.

Πληρ. κ. Δημήτρη
από 09.00-13.00 και από 16.30 έως 20.30 στα τηλ.
2241066507, 2241064378, 6932381925

ΤΟ ΞΕΝΟΔΟΧΕΙΟ

Blue Sky Beach Hotel

ΣΤΗΝ ΠΟΛΗ ΤΗΣ ΡΟΔΟΥ

ΖΗΤΕΙ

ΒΟΗΘΟΥΣ ΣΕΡΒΙΤΟΡΟΥΣ

Οι ενδιαφερόμενοι παρακαλούνται να επικοινωνήσουν με το λογιστήριό του καθημερινά εκτός Σαββάτου και Κυριακής στα τηλέφωνα 2241033768 και 2241033778

Blue Sky Beach Hotel
Πλατεία Ψαροπούλας
Τηλ.: 2241033768, 2241033778

Η μεγάλη ξενοδοχειακή Μονάδα
"KIPRIOTIS VILLAGE RESORT" ΣΤΗΝ ΚΩ

ΖΗΤΑ

ΗΛΕΚΤΡΟΛΟΓΟ - ΨΥΚΤΙΚΟ

Για δωδεκάμηνη απασχόληση.
Αποστείλατε Βιογραφικά με φωτογραφία
Fax 2242023590 • Τηλ. 2242027640-49
E-mail: info@kipriotis.gr
Website: www.kipriotis.gr

ΖΗΤΕΙΤΑΙ

δεσποινίς - κυρία

για εμπορικό κατάστημα γυναικείων ενδυμάτων.
Ηλικία από 23-40 ετών
Γνώση Αγγλικής καθώς και επιπλέον γλωσσών θα εκτιμηθούν
Προϋπηρεσία θα ληφθεί υπ' όψιν. Μισθός ικανοποιητικός και ποσοστά αναλόγως των προσόντων.
Πληρ. τηλ. 2241038990
Αποστείλατε βιογραφικό σημείωμα στο **fax 2241038785**

ΖΗΤΟΥΝΤΑΙ

άτομα των κάτωθι ειδικοτήτων
για το ξενοδοχείο ΣΑΡΩΝΙΣ

α) **Barman** με εξειδίκευση σε cocktail

β) **Σερβιτόροι** με πολύ καλή γνώση Αγγλικών και Σκανδιναβικών (Σουηδικά - Φιλανδικά).

Πληρ. τηλ. 6945584440

Το κατάστημα HONDOS CENTER

ΖΗΤΕΙ:

1. **Αισθητικούς**
2. **Πωλήτριες - Ταμίες**
3. **Νεαρό για το τμήμα της αποθήκης**

Πληρ. τηλ. **2241070585** κα Αποστολοπούλου

Από την ΜΑΜΑΛΙΓΚΑΣ OPEL ΑΕΒΕ

ΖΗΤΕΙΤΑΙ

άτομο για το τμήμα των ανταλλακτικών.
Απαραίτητα γνώσεις Η/Υ
Πληρ. τηλ. 2241061005
κύριο Μάκρα, ώρες 10.00-14.00

ΕΘΝΙΚΗ ΑΣΦΑΛΙΣΤΙΚΗ
ΓΡΑΦΕΙΟ ΠΩΛΗΣΕΩΝ ΡΟΔΟΥ

Προκειμένου να αναπτύξουμε δραστηριότητα στις περιοχές: πόλη της Ρόδου, Ιαλυσός, Καλυθιές, Αρχάγγελος.

Ζητάμε συνεργασία με:

1. Επαγγελματίες Ασφαλιστικούς συμβούλους
2. Με νέους και νέες (Απόφοιτους ΙΕΚ-ΤΕΙ-ΑΕΙ) που επιθυμούν να σταδιοδρομήσουν ως ασφαλιστικοί σύμβουλοι.

Προσφέρουμε:

- Σταθερή μηνιαία αμοιβή
- Αμοιβές παραγωγικότητας
- Συνεχής εκπαίδευση σε Αθήνα και Ρόδο
- Αριστο εργασιακό περιβάλλον
- Δυνατότητες εξέλιξης.

Πληροφορίες:
Σοφοκλή Βενιζέλου 1, Ρόδος
Τηλ. 2241038338, 36274, 34586

πωλησεις

συνέχεια από την προηγούμενη

ΜΟΝΟΚΑΤΟΙΚΙΑ Κοσκινού (σε μπετά) υπό κατασκευή, 155 τ.μ., 2 επίπεδα, σε οικόπεδο 230 τ.μ. **α' επίπεδο** 85 τ.μ., ενιαίοι χώροι υποδοχής, τραπεζαρία, καθιστικό, WC, **6' επίπεδο** 70 τ.μ., 3 (τρία) υπνοδωμάτια, 2 (δύο) μπάνια, μεγάλες βεράντες, άνετοι χώροι. Τιμή: 117.000 ευρώ. Υπεύθυνοι: Χατζηλαζάρου Σ. & Συνεργάτες. **LandScope 2241028629** AO58927

ΠΩΛΟΥΝΤΑΙ: α) παλιά μονοκατοικία διώροφη 142 τ.μ. στο Νιοχώρι με εξτρά δόμηση 32 τ.μ. Τιμή 150.000 ευρώ. Επίσης παραδοσιακή μονοκατοικία στην Μητρόπολη 88.000 ευρώ. Πληρ. ΑΙΓΑΙΟΚΤΗΜΑΤΙΚΗ τηλ. 2241022943, 2241028838, 6945466773 AO58605

εργασιες

ΚΟΜΜΩΤΗΣ-ΤΡΙΑ για κομμωτήριο εντός πόλεως Ρόδου. Πληρ. τηλ. 2241077555 AZ59064

ΖΗΤΕΙΤΑΙ από τεχνικό γραφείο χρήστης Η/Υ για προγράμματα Word, Excel, Autocad. Πληρ. τηλ. 6945155292 AZ59062

ΑΠΟ ΤΗΝ ΤΑΧΥΜΕΤΑΦΟΡΙΚΗ FEDEX - STAR COURIER ΖΗΤΟΥΝΤΑΙ ΟΔΗΓΟΙ ΓΙΑ ΠΛΗΡΗ ΑΠΑΣΧΟΛΗΣΗ ΚΑΙ ΗΜΙΑΠΑΣΧΟΛΗΣΗ. ΑΠΑΡΑΙΤΗΤΟ ΝΑ ΕΙΝΑΙ ΚΑΛΟΙ ΓΝΩΣΤΕΣ ΤΗΣ ΠΟΛΗΣ ΤΗΣ ΡΟΔΟΥ ΚΑΙ ΝΑ ΕΧΟΥΝ ΔΙΠΛΩΜΑ ΜΟΤΟΠΟΔΗΛΑΤΟΥ ΚΑΙ ΑΥΤΟΚΙΝΗΤΟΥ. ΕΡΓΑΣΙΑ ΟΛΟ ΤΟ ΧΡΟΝΟ. ΠΛΗΡ. ΤΗΛ. 2241070400, 2241070013 ΠΖ59010

ΜΑΓΕΙΡΙΣΣΕΣ με γνώση της Ελληνικής κουζίνας για εστιατόριο στην Παλιά Πόλη. Πληρ. τηλ. 2241029968, 6944454989 κ. Βασίλη AZ59047

ΖΗΤΟΥΝΤΑΙ οδηγοί με δίπλωμα Β' και Γ' κατηγορίας. Πληρ. τηλ. 6977271571 AZ59063

ΚΟΠΕΛΑ για το κυλικείο του νοσοκομείου Ρόδου με προϋπηρεσία. Πληρ. τηλ. 2241080116 AZ59045

ΜΑΓΕΙΡΑΣ ή μαγείρισσα για ξενοδοχείο ωρες 17.30-22.00. Πληρ. τηλ. 2241094066 AZ59036

ΨΗΣΤΗΣ - τυλιχτής για fast food στην Παστίδα ώρες από 20.00 μ.μ. χειμώνα - καλοκαίρι. Μισθός ικανοποιητικός. Πληρ. τηλ. 2241047730, 6945659992 AZ59044

ΟΔΗΓΟΣ με δίπλωμα Γ', Ελληνας, γνώστης της αγοράς ζητείται από την Εισαγωγική εταιρεία Τροφίμων **Μ. και Κ. ΧΡΙΣΤΟΔΟΥΛΙΔΗΣ Ο.Ε.** Μισθός ικανοποιητικός, ευχάριστο περιβάλλον. Πληρ. τηλ. 22410 86402 AZ59002

ΖΗΤΟΥΝΤΑΙ δύο εμφανίσιμες κοπέλες για καφετέρια. Ωράριο συνεχές. Πληρ. τηλ. 2241075185 AZ59021

Από καφέ - εστιατόριο στο Μαντράκι, **ΖΗΤΕΙΤΑΙ** έμπειρος σερβιτόρος που να γνωρίζει ξένες γλώσσες. Πληρ. τηλ. 2241022331 AZ59031

ΖΗΤΕΙΤΑΙ από εταιρεία πληροφορικής νέος-νέα για το τμήμα πωλήσεων με γνώσεις μηχανογραφικής, εμπορικής διαχείρισης. Προϋπηρεσία σε αντίστοιχη υπηρεσία απαραίτητη Πληρ. κος Τάσος τηλ. 6942211615AZ59046

ΖΗΤΕΙΤΑΙ νέος οδηγός με δίπλωμα Γ' κατηγορίας για να εργαθεί σε επιχείρηση διακίνησης αναψυκτικών και μπύρας. Επίσης άτομο νέο για αποθήκη και για εξωτερικές εργασίες. Πληρ. τηλ. 2241090044 κ. Κώστα AZ59025

Η "EUROCAMBIO ΑΝΤΑΛΛΑΚΤΗΡΙΑ ΣΥΝΑΛΛΑΓΜΑΤΟΣ ΚΑΙ ΤΟΥΡΙΣΤΙΚΕΣ ΕΠΙΧΕΙΡΗΣΕΙΣ Α.Ε." (μέλος του ομίλου της Εγνατίας Τράπεζας) **Ζητά** για τα καταστήματα της Ρόδου στο Φαληράκι και εντός καζίνο **υπάλληλο γραφείου (ταμία)** για εποχιακή απασχόληση. Προσόντα: Απόφοιτος Λυκείου ή ΙΕΚ, Γνώση χειρισμού Η/Υ (WIN 98, MICROSOFT OFFICE, INTERNET), Γνώση Αγγλικών, Ηλικία έως 30 ετών, Κάτοχος μεταφορικού μέσου (αυτοκινήτου ή μηχανής), Για τους άνδρες εκπληρωμένες στρατιωτικές υποχρεώσεις. Προσφέρονται: αποδοχές αναλόγως των προσόντων και ιδιωτική ασφάλιση. Αποστολή βιογραφικού στο φαξ 2241087803 υπ' όψη Κου Χίτου Αντωνίου. Ολα τα βιογραφικά θεωρούνται απολύτως εμπιστευτικάΑΖ59023

ΖΗΤΕΙΤΑΙ για καφετέρια - εστιατόριο α) βοηθός bar με προϋπηρεσία, β) σερβιτόρα με προϋπηρεσία αλα καρτ. Πληρ. τηλ. 2241022451 AZ59030

ΚΑΘΑΡΙΣΤΡΙΑ να εργασθεί σε γυροπωλείο στα 100 Μαγαζιά χειμώνα-καλοκαίρι. Πληρ. τηλ. 22410 20056, 6945259186 AZ58996

ΖΗΤΟΥΝΤΑΙ: α) Πωλήτρια σε κατάστημα στην Π. Πόλη, β) Κοπέλα να εργασθεί ως baby sitter. Πληρ. τηλ. 22410 78721 AZ58984

ΖΗΤΕΙΤΑΙ βοηθός σερβιτόρου για εστιατόριο στην Παλιά Πόλη. Πληρ. τηλ. 2241023616 (από 8 π.μ.-11 π.μ. και 3 μ.μ.-6 μ.μ.) AZ59012

ΖΗΤΟΥΝΤΑΙ νέοι και νέες για εργασία σε κατάστημα δερματίνων και τουριστικών ειδών. Απαραίτητη γλώσσα αγγλικά. Πληρ. τηλ. 2241025903 AZ59008

ΥΠΑΛΛΗΛΟΣ για βιβλιοχαρτοπωλείο. Πληρ. τηλ. 22410 70270 AZ59003

BHS. ΖΗΤΟΥΝΤΑΙ νέοι και νέες για 8ωρη απασχόληση σε πολυκατάστημα. Πληρ. κα Ειρήνη Θέου, τηλ. 2109600770. Ζητούνται νέοι και νέες για υπεύθυνοι τμήματος σε πολυκατάστημα AZ59007

ΑΠΟ ΓΥΡΟΠΩΛΕΙΟ στα 100 Μαγαζιά ζητείται delivery. Μισθός ικανοποιητικός. Πληρ. τηλ. 6945259186AZ58997

ΕΜΦΑΝΙΣΙΜΕΣ bar-women για καφετέρια στην Ιαλυσό. Πληρ. τηλ. 6942063556 AZ58998

ΖΗΤΕΙΤΑΙ προσωπικό για επώνυμο CLUB barwoman & service. Αποδοχές αναλόγως προσόντων. Πληρ. τηλ. 6932470960 από 10.00-13.00, 17.00-20.00 AZ58992

THE MEMBERSHIP OFFICE OF CLUB GREECE IS LOOKING TO RECRUIT AN ENGLISH/GERMAN SPEAKING PERSON. THE CANDIDATE SHOULD HAVE KNOWLEDGE OF:
- **EXCELLENT COMMAND OF ENGLISH (ADDITIONAL LANGUAGES WILL BE ADVANTAGE BUT NOT ESSENTIAL)**
- **COMPUTER KNOWLEDGE (EXCEL, WORD, ETC.).**

FOR MORE INFORMATION AND TO BOOK APPOINTMENT FOR INTERVIEW, PLEASE CONTACT MS. ANNELIE PALM ON 22410-96210 FROM MONDAY TO FRIDAY 10.00-18.00 ΠΖ58986

Από την εταιρεία κλιματιστικών

ΠΗΔΙΑΚΗΣ & ΣΙΑ Ο.Ε. - MITSUBISHI

ΖΗΤΟΥΝΤΑΙ

τεχνίτες κλιματιστικών

Πληρ. τηλ. 2241068244, ώρες καταστημάτων

Από εταιρεία διανομών

ΖΗΤΕΙΤΑΙ

ΟΔΗΓΟΣ

Απαραίτητα προσόντα:
- Δίπλωμα Γ' κατηγορίας
- Ηλικία έως 35 ετών

Για περισσότερες πληροφορίες επικοινωνήστε μαζί μας στο τηλ. **2241069442 ή 6944546074**

Η AQUA SOL HOTELS (HELLAS) LTD, θυγατρική εταιρεία της Aqua Sol Hotels Ltd της μεγαλύτερης εταιρείας διαχείρισης ξενοδοχείων στην Κύπρο επιθυμεί να πληρώσει για το ξενοδοχείο Sun Palace Hotel στο Φαληράκι Ρόδου την πιο κάτω θέση.

Food and Beverage Manager

Απαραίτητα προσόντα: Απόφοιτος Ανώτερης ξενοδοχειακής σχολής ή Πανεπιστημίου, με δίπλωμα στην διοίκηση ξενοδοχείων, άριστη γνώστη της αγγλικής και γερμανικής γλώσσας, γνώση ηλεκτρονικών υπολογιστών, ευχάριστη προσωπικότητα και παρουσιαστικό, ευφράδεια λόγου και άνεση στην ανθρώπινη επικοινωνία και 2 έτη τουλάχιστον πείρα σε ανάλογη θέση.

Προσφέρονται:
- Ικανοποιητικό πακέτο αποδοχών
- Αριστο εργασιακό περιβάλλον
- Δυνατότητες ανάπτυξης σε ένα δυναμικό εξελισσόμενο κλάδο.

Αιτήσεις που θα περιλαμβάνουν βιογραφικό σημείωμα θα γίνονται δεκτές στην παρακάτω διεύθυνση:

Sun Palace Hotel
Φαληράκι Ρόδου - Τ.Θ. 403
Τηλ.: 2241085650 ή στο φαξ: 2241085911

Ολες οι αιτήσεις θα θεωρηθούν άκρως εμπιστευτικές

ΖΗΤΕΙΤΑΙ

ΣΥΝΕΡΓΑΤΗΣ - ΑΠΟΦΟΙΤΟΣ ΣΧΟΛΗΣ ΔΙΑΚΟΣΜΗΤΩΝ - ΣΧΕΔΙΑΣΤΩΝ

Προϋποθέσεις:
- Αριστη γνώση χειρισμού Η/Υ (Word, Excel, Internet)
- Καλή γνώση ξένης γλώσσας κατά προτίμηση Ιταλικά-Αγγλικά

Προσωπικές ικανότητες:
- Ομαδικό πνεύμα
- Συνεργάσιμη συμπεριφορά
- Υπευθυνότητα

Οι ενδιαφερόμενοι παρακαλούνται να αποστείλουν το Βιογραφικό τους σημείωμα στη διεύθυνση:
add@aias.gr
Ολα τα Βιογραφικά θα θεωρηθούν εμπιστευτικά

Από τον ΣΟΥΗΔΙΚΟ ΦΟΥΡΝΟ

KRINGLAN

ΖΗΤΟΥΝΤΑΙ

α) ΟΔΗΓΟΣ DELIVERY
β) ΠΩΛΗΤΡΙΑ
Πληρ. τηλ. 6947047120

Rodos Park

ΖΗΤΟΥΝΤΑΙ

- **Γυμναστές**
- **Μασέζ**
- **Αισθητικοί**

για το γυμναστήριο του ξενοδοχείου

Πληρ. τηλ. 2241089700

Από εμπορικό κατάστημα delicatessen στο Μανδράκι

ΖΗΤΕΙΤΑΙ

κόπτης/κόπτρια

αλλαντικών και τυριών.
Ωράριο εργασίας σπαστό.
Πληρ. τηλ. 2241030976, 6944790696

ΖΗΤΟΥΝΤΑΙ

Γυμναστές aerobic- βάρη απόφοιτοι ΤΕΦΑΑ ή ιδιωτικής σχολής, **Πωλητές - τριες,** μισθός ικανοποιητικός και bonus και **κοπέλα για την θέση της ονυχοπλαστικής** για να στελεχώσουν πολυδύναμο χώρο.

Πληρ. τηλ. κ. Σπύρος, τηλ. 2241070510-11
από 13.00-23.00

ΕΘΝΙΚΗ ΑΣΦΑΛΙΣΤΙΚΗ
ΓΡΑΦΕΙΟ ΠΩΛΗΣΕΩΝ ΡΟΔΟΥ

Επιθυμούμε την συνεργασία με επαγγελματία που θέλει να σταδιοδρομήσει ως *MANAGER* Ασφαλιστικών Συμβούλων.

Απαραίτητα προσόντα:
1. Ασφαλιστική Εμπειρία
2. Διοικητικές Ικανότητες

Προσφέρουμε:
- Ανταγωνιστικό πακέτο αμοιβών
- Συνεχής εκπαίδευση
- Αριστο εργασιακό περιβάλλον

Πληροφορίες:
Σοφοκλή Βενιζέλου 1, Ρόδος
Τηλ. 2241038338, 36274, 34586

SUPER MARKETS & CASH AND CARRY

METRO

ΑΝΩΝΥΜΟΣ ΕΜΠΟΡΙΚΗ & ΒΙΟΜΗΧΑΝΙΚΗ ΕΤΑΙΡΕΙΑ

Για το κατάστημα Cash and Carry στην Ρόδο, **ζητούμε:**

ΥΠΑΛΛΗΛΟΥΣ και ΕΡΓΑΤΕΣ

αποφοίτους Γυμνασίου ή και Λυκείου, ηλικίας 22 έως 40 ετών.

Γράψτε μας στη διεύθυνση: Τ.Θ. 520 20, 14410 Μεταμόρφωση ή τηλεφωνήστε μας: 210.28.93.590, 210.28.93.585 (ΚΩΔ. ΡΟΔ.).

AXON

ΔΙΕΘΝΕΣ ΔΙΚΤΥΟ ΣΠΟΥΔΩΝ

ΖΗΤΑ

Να προσλάβει για την ερχόμενη εκπαιδευτική περίοδο, καθηγητές Αγγλικής, Γερμανικής, Γαλλικής, Ιταλικής και Ισπανικής γλώσσας, όπως επίσης και καθηγητές Πληροφορικής με τα απαραίτητα προσόντα.

Βιογραφικό: fax 2241070903
email: axon-rodos@axon.gr
Follow up: 2241077656, 2241070902

Από το νέο κατάστημα επίπλων CAZAMANIA MODERN στη Ρόδο

ΖΗΤΕΙΤΑΙ

ΠΩΛΗΤΗΣ

Ο ιδανικός υποψήφιος θα πρέπει να έχει
- ανάλογη εμπειρία στις πωλήσεις
- ηλικία μέχρι 35 ετών
- ευχάριστη προσωπικότητα

Πληρ. τηλ. **2241036251** (κο Σάββα 9-2, 5-9)

Από νέο εκθεσιακό χώρο επίπλων

ΖΗΤΕΙΤΑΙ

ΥΠΕΥΘΥΝΟΣ/Η ΚΑΤΑΣΤΗΜΑΤΟΣ

Ο ιδανικός/ή υποψήφιος/α θα πρέπει να έχει:
- Σπουδές στη διακοσμητική
- Ανάλογη εμπειρία στις πωλήσεις
- Γνώση Αγγλικών
- Ηλικία μέχρι 35 ετών, ευχάριστη προσωπικότητα και οργανωτικές ικανότητες.

Προσφέρονται:
Ανταγωνιστικό πακέτο αποδοχών. Ευχάριστο περιβάλλον εργασίας.

Πληρ. τηλ. 2241065802-3 (κα Τίνα 10.00-15.00)

Η ΣΑΒΒΑΪΔΗΣ και Συνεργάτες

ΖΗΤΕΙ ΣΤΕΛΕΧΟΣ

για τη θέση του στελέχους πωλήσεων
- Ηλικία έως 27 ετών
- Πτυχίο ΑΕΙ Διοίκησης Επιχειρήσεων και Marketing
- Μεταπτυχιακές σπουδές στο marketing επιθυμητές
- Πολύ καλή γνώση της αγγλικής γλώσσας
- Η γνώση της γερμανικής ή της ιταλικής γλώσσας είναι επιθυμητή
- Εξοικείωση με τα προγράμματα Office (word, office, powerpoint, outlook)
- ΙΧ απαραίτητο

Προσφέρεται μισθός αναλόγως προσόντων, πριμ πωλήσεων, εξειδικευμένη εκπαίδευση και ευκαιρίες ταχείας ανέλιξης σ' ένα σύγχρονο και φιλικο περιβάλλον.

Αποστείλατε το βιογραφικό σας στο info@savvaidis.gr

Πληρ. κα Ξένια Καραγιώργου τηλ. 2241026281

εργασιες

συνέχεια από την προηγούμενη

ΝΕΟΣ ΜΕ ΜΗΧΑΝΑΚΙ ΓΙΑ ΝΑ ΕΡΓΑΣΘΕΙ ΩΣ ΔΙΑΝΟΜΕΑΣ ΣΕ ΕΣΤΙΑΤΟΡΙΟ ΣΤΗ ΠΕΡΙΟΧΗ ΖΕΦΥΡΟΣ. ΠΛΗΡ. ΤΗΛ. 22410 31680 (10.00-14.00) ΠΖ58988

STAFF WANTED barwoman & service. Info tel. 6932470960 from 10.00-13.00, 17.00-20.00 AZ58993

ΔΕΣΠΟΙΝΙΣ ή **ΚΥΡΙΑ** για να εργασθεί σε εμπορικό κατάστημα. Πληρ. τηλ. 22410 76005 AZ58985

ΒΟΗΘΟΙ ΞΥΛΟΥΡΓΟΥ στους Τρεις. Πληρ. τηλ. 22410 91212, κιν. 6945818095 AZ58987

ΚΟΠΕΛΑ για εργασία σε κατάστημα ART GALLERY εντός του ξενοδοχείου HILTON. Πληρ. τηλ. 6945157488 AZ58976

ΖΗΤΕΙΤΑΙ κοπέλα για ψητοπωλείο με 12μηνη απασχόληση. Πληρ. τηλ. 31111

ΖΗΤΕΙΤΑΙ διπλωματούχος αισθητικός εμφανίσιμη για να εργασθεί σε απόλυτα σοβαρό ινστιτούτο αισθητικής στην Κάλυμνο. Με άριστες συνθήκες εργασίας και ασφάλεια. Γνώσεις στα τεχνητά νύχια και μασάζ. Καλοκαιρινή συνεργασία. Πληρ. τηλ. 6938197725 ώρες 5 μ.μ. -10 μ.μ. AZ58950

ΟΙΚΙΑΚΗ ΒΟΗΘΟΣ για πρωινή εργασία σε μονοκατοικία στα Κοσκινού από 08.00-16.00. Πληρ. τηλ. 22410 26281 AZ58989

ΥΠΑΛΛΗΛΟΣ για τουριστικό κατάστημα στην Παλιά Πόλη που να μιλά τουλάχιστον 2 γλώσσες. Πληρ. τηλ. 2241076992 AZ58975

ΚΟΠΕΛΕΣ για εργασία στο σνακ μπαρ του αεροδρομίου. Πληρ. τηλ. 6948502601 κ. Μιχάλη AZ58974

ΣΥΝΕΡΓΑΤΗΣ-εταίρος από μεγάλο κτηματομεσιτικό γραφείο της Ρόδου. Πληρ. κ. Παναγιώτη τηλ. 6979475155 AZ58953

ΖΗΤΕΙΤΑΙ delivery για να εργασθεί σε ψητοπωλείο στο κέντρο της πόλης. Μισθός ικανοποιητικός συν ασφάλεια. Πληρ. τηλ. 2241070505 AZ58970

ΖΗΤΕΙΤΑΙ barwoman από 20-30 ετών με εμπειρία. Στο Παραδείσι. Πληρ. τηλ. 6976842647, 2241083298 AZ58948

ΚΟΠΕΛΑ για κομμωτήριο. Πληρ. τηλ. 6942034930 AZ58923

ΖΗΤΟΥΝΤΑΙ: α) οδηγός κάτοχος Γ επαγγελματικού διπλώματος οδήγησης. Εργασία όλο το χρόνο ηλικίας έως 35 ετών, β) καμαριέρα για ξενοδοχείο περιοχής Ιξιάς ηλικίας έως 40 ετών. Πρόσληψη 1 Ιουνίου, γ) νεαρή κοπέλα (φοιτήτρια) για τετράωρη απασχόληση (πρωινά). Πληρ. τηλ. 2241077216. 2241031708, 6947262770 κ. Βασίλη AZ58951

ΖΗΤΟΥΝΤΑΙ α) κυρίες για να εργασθούν με ελεύθερο ωράριο σε λευκά είδη. Δίδονται δωρεάν προσπέκτους και μεγάλη υποστήριξη από την εταιρεία μας, β) κυρία (ελληνίδα) για ολιγόωρη απασχόληση σαν βοηθός σε πωλήσεις εισπράξεις με δικό μας μεταφορικό μέσο και οδηγό. Πληρ. τηλ. 2241066767, 6942445700 AZ58947

ΟΔΗΓΟΣ με δίπλωμα Γ κατηγορίας και με εκπληρωμένες τις στρατιωτικές του υποχρεώσεις. Πληρ. από 08.00-16.00 κα Αντωνίου Λίτσα, τηλ. 2241066510 AZ58952

ΟΔΗΓΟΣ από την εταιρεία εμπορίας ειδών διατροφής και καπνού, Σ.-Ε. Βογιατζής με δίπλωμα Γ' κατηγορίας, έως 30 ετών. Αποδοχές ικανοποιητικές. Πληρ. τηλ. 22410 27041, 43349 AZ58990

Από εταιρεία κατεψυγμένων τροφίμων **ΟΔΗΓΟΣ** με επαγγελματικό δίπλωμα Γ' κατηγορίας που να γνωρίζει την αγορά με προϋπηρεσία. Αιτήσεις και πληρ. τηλ. 2241069890 από 9-3 μ.μ. AZ58925

ΚΟΠΕΛΑ που να μιλά Αγγλικά για να εργασθεί σε σαντουϊτσάδικο - γυράδικο. Πληρ. τηλ. 6936538366 AZ58949

Η ΑΥΣΤΡΙΑΚΗ UNIVERSAL - SPORTWETTEN (SPORTBET), ΑΝΑΖΗΤΑ ΣΥΝΕΡΓΑΤΕΣ ΚΑΙ ΚΑΦΕΝΕΙΑ, ΚΑΦΕΤΕΡΙΕΣ, SPORTCAFE ΓΙΑ ΣΧΕΤΙΚΗ ΣΥΝΕΡΓΑΣΙΑ. ΠΛΗΡ. ΤΗΛ. 6934070689 ΠΖ58946

ΣΕΡΒΙΤΟΡΟΣ ΠΟΥ ΝΑ ΓΝΩΡΙΖΕΙ ΚΑΛΑ ΞΕΝΕΣ ΓΛΩΣΣΕΣ ΓΙΑ ΝΑ ΕΡΓΑΣΘΕΙ ΣΕ ΣΟΒΑΡΟ ΕΣΤΙΑΤΟΡΙΟ-ΜΠΑΡ ΠΟΥ ΒΡΙΣΚΕΤΑΙ ΣΤΗΝ ΤΟΥΡΙΣΤΙΚΗ ΖΩΝΗ ΙΑΛΥΣΟΥ. ΩΡΑΡΙΟ ΒΡΑΔΙΝΟ ΠΛΗΡΕΣ. ΖΗΤΕΙΤΑΙ ΚΑΙ ΛΑΝΤΖΙΕΡΑ. ΩΡΕΣ ΕΡΓΑΣΙΑΣ 19.00-24.00. ΠΛΗΡ. ΤΗΛ. 2241091220 ΠΖ58914

ΠΡΟΣΩΠΙΚΟ ζητείται στη Ρόδο και στα Δωδεκάνησα, από ανώνυμη εταιρία με έδρα στην Αθήνα. Προσφέρονται: ετήσια συνεργασία, δυνατότητα γρήγορης επαγγελματικής εξέλιξης. Υψηλά εισοδήματα. Για ραντεβού τηλεφωνήστε καθημερινά στο 6977946940 AZ58909

ΖΗΤΕΙΤΑΙ βοηθός σερβιτόρου (άνδρας και γυναίκα) για εστιατόριο. Πληρ. τηλ. 2241092561 κ. Πάρη ή κ. Γιώργο AZ58911

ΚΥΡΙΟΣ ή ΚΥΡΙΑ ΖΗΤΕΙΤΑΙ για να εργασθεί σε χρυσοσοείο. Θα προτιμηθεί αυτός που έχει προϋπηρεσία. Πληρ. τηλ. (22410)21728, 34152, 62767, 6946954534 AZ58898

ΣΕΡΒΙΤΟΡΟΣ ή ΣΕΡΒΙΤΟΡΑ για εργασία απογευματινή σε καφετέρια, στην πόλη της Ρόδου. Απαραίτητη η γνώση της Αγγλικής γλώσσας και προϋπηρεσία. Πληρ. τηλ. 6973401732, 6944866036 AZ58978

ΚΟΠΕΛΑ για σνακ καφέ. Πληρ. τηλ. (22410)20812, 37850 AZ58705

ΜΑΓΕΙΡΑΣ ή **ΒΟΗΘΟΣ ΜΑΓΕΙΡΟΥ** (να έχει προϋπηρεσία) για εστιατόριο εντός πόλεως. Πληρ. τηλ. 2241033830, 12.00-16.00 AZ58877

ΠΑΓΚΟΣΜΙΟΣ ΑΣΦΑΛΙΣΤΙΚΟΣ ΟΜΙΛΟΣ ΖΗΤΑ ΔΙΕΥΘΥΝΤΗ ΓΡΑΦΕΙΟΥ ΠΩΛΗΣΕΩΝ ΣΤΟΝ ΤΟΜΕΑ ΑΣΦΑΛΕΙΩΝ ΜΕ ΕΔΡΑ ΤΗΝ ΡΟΔΟ. ΓΙΑ ΡΑΝΤΕΒΟΥ ΤΗΛ. 6944770084 ΠΖ58849

ΠΩΛΗΤΡΙΑ για να εργαστεί σε κατάστημα στο Κιοτάρι γνωρίζοντας ξένες γλώσσες. Πληρ. τηλ. 6942442844, 2241086670-3 κ. Κώστα AZ58871

ΚΟΠΕΛΑ να εργασθεί σε κατάστημα κλιματιστικών. Απαραίτητη γνώση μηχανογράφησης και λογιστικής. Πληρ. τηλ. 6944508194 AZ58345

ΠΡΟΛΑΒΕΤΕ!! Γραφτείτε δωρεάν μέχρι τις 28/4/2004 στην ORIFLAME. Πληρ. τηλ. 6938416504. AZ58454

ΕΡΓΑΣΙΑ ΑΠΟ ΤΟΝ ΧΩΡΟ ΣΑΣ. Ζητούνται άτομα δραστήρια και δυναμικά από μεγάλη εμπορική εταιρεία για άμεση κάλυψη θέσεων ανεξάρτητης συνεργασίας. Μερική απασχόληση 500-1500 ευρώ, πλήρης απασχόληση 1500-6000 ευρώ. Οχι πλασιέ-ντήλερ. Εξτρα μπόνους και προμήθειες. Πληρ. τηλ. 2241030078, 6977472091 AZ58059

Diving school **IS LOOKING FOR** Russian and English speaking people. From 20 till 35 years old. Good swimming abilities is required. Tel 2241061115, 6932319040 AZ58726

Η Οδική Βοήθεια Ρόδου HELLAS SERVICE **ΖΗΤΕΙ συνεργάτες** για την στελέχωση του τμήματος πωλήσεων. Απαραίτητα προσόντα: Ικανότητα επικοινωνίας, ευχάριστη προσωπικότητα, δίπλωμα οδήγησης οχήματος, προϋπηρεσία στο χώρο. Προσφέρονται: ανταγωνιστικό πακέτο αποδοχών (μισθός - προμήθεια - bonus), προοπτικές εξέλιξης, εξαιρετικό περιβάλλον εργασίας. Πληρ. Στ. Καζούλη 82, τηλ. (22410)22490 ΧΑΖ252

Από τεχνικό γραφείο στην Ρόδο: **ΖΗΤΟΥΝΤΑΙ:** α) τεχνολόγος πολιτικός μηχανικός με γνώσεις Η/Υ MS Office - Autocad, β) Σχεδιάστρια για σχεδιασμό με Η/Υ. Πληρ. τηλ. 2241031390 AZ58708

ΚΟΠΕΛΑ να εργασθεί σε καφε σνακ στην περιοχή Πεύκοι-Λίνδου. Απαραίτητες οι γνώσεις ξένων γλωσσών. Πληρ. τηλ. 6977500445 κ. Κωτιάδη Γιάννη AZ58435

ΖΗΤΕΙΤΑΙ γραφίστας ή γραφίστρια. Πληρ. τηλ. 2241039009

ΥΠΑΛΛΗΛΟΣ για να εργασθεί σε κοσμηματοπωλείο στην Π. Πόλη και να γνωρίζει την Γερμανική και Αγγλική γλώσσα. Πληρ. τηλ. 2241027990, 6932360282 AZ58601

ΒΡΕΦΟΝΗΠΙΟΚΟΜΟΣ για απασχόληση σε Παιδικό σταθμό, κατά προτίμηση απόφοιτος ΙΕΚ-ΤΕΙ-Ιδιωτικών Σχολών, ηλικίας 20-28 ετών!! Πληρ. τηλ. 2241027492, 6977260212 πρωινές ώρες ΧΑΕ243

διαφορα

FRANK FOUD professional fish an chip fryer, plus dishwasher. Tel. 2241082849 ΑΔ58967

CALZEDONIA

Η CALZEDONIA δραστηριοποιείται από το 1987, μέσω καταστημάτων λιανικής πώλησης, σε περισσότερες από 15 χώρες με περισσότερα από 835 καταστήματα. Τα προϊόντα της (κάλτσες, μαγιώ, ρούχα παραλίας και αξεσουάρ) ακολουθούν τις τελευταίες λέξεις της μόδας και διακρίνονται για την άριστη ποιότητα, την ποικιλία και τις πολύ καλές τιμές. Απευθύνονται στη γυναίκα, τον άντρα και το παιδί.

CALZEDONIA
Εθνάρχου Μακαρίου 28

ΠΛΗΡΟΦΟΡΙΕΣ:
6998 474 157
(09.00 – 21.00)

Η **CALZEDONIA** για το νέο της υποκατάστημα στη Ρόδο, επιθυμεί να προσλάβει άμεσα:

ΠΩΛΗΤΡΙΕΣ

Οι ιδανικές υποψήφιες θα πρέπει να έχουν ηλικία μέχρι 30 ετών, να διαθέτουν ευχάριστη εμφάνιση και να γνωρίζουν 1 τουλάχιστον ξένη γλώσσα (Αγγλικά ή/και Γερμανικά)

Οι υποψήφιες που θα επιλεγούν αφού προσληφθούν θα μεταβούν στην Αθήνα για εκπαίδευση 3 εβδομάδων σε κεντρικό κατάστημα της **CALZEDONIA.** Τα έξοδα διαμονής και μετάβασης στην Αθήνα καλύπτονται εξ'ολοκλήρου από την εταιρεία ενώ κατά τη διάρκεια της εκπαίδευσης οι πωλήτριες θα είναι ήδη ασφαλισμένες. Το ωράριο λειτουργίας στη Ρόδο θα είναι διακεκομμένο.

intizar

Για περισσότερες πληροφορίες και συμπλήρωση αιτήσεων:
Intizar - Αλεξάνδρου Διάκου 11 - Τηλ.: 2241078704

ΠΩΛΕΙΤΑΙ ΜΟΝΟΚΑΤΟΙΚΙΑ ΣΤΗΝ ΠΑΡΑΛΙΑ ΙΑΛΥΣΟΥ ΣΕ ΤΙΜΗ ΕΥΚΑΙΡΙΑΣ



Εμβαδόν 400τ.μ.

Μόνο 330.000 €

Πληροφορίες
τηλ. 6947705717 6948523589

ΣΧΟΛΗ ΟΔΗΓΩΝ
ΚΟΥΣΗ ΠΑΝΤΕΛΗ

- **ΔΙΠΛΩΜΑΤΑ**
- **ΕΡΑΣΙΤΕΧΝΙΚΑ**
- **ΕΠΑΓΓΕΛΜΑΤΙΚΑ**
- **ΜΟΤΟΣΙΚΛΕΤΑΣ**
- **ΜΑΘΗΜΑΤΑ ΘΕΩΡΗΤΙΚΗΣ ΔΙΔΑΣΚΑΛΙΑΣ**



-Επεκτάσεις όλων των κατηγοριών
-Αναθεωρήσεις ληγμένων αδειών
-Μετατροπές ξένων αδειών σε ελληνικές

Οδός Βαλαωρίτου 9
(έναντι HOTEL SEMIRAMIS ΠΙΣΩ ΑΠΟ ΤΟ ΠΑΛΑΙΟ ΝΟΣΟΚΟΜΕΙΟ
e-mail: kousisp@acn.gr

ΕΚΠΑΙΔΕΥΤΙΚΟ ΑΥΤΟΚΙΝΗΤΟ:
TOYOTA YARIS 1300 cc
AIR CONDITIONED
(ΠΡΟΣΟΧΗ): ΜΑΘΗΜΑΤΑ
α. Μοτοσικλέτας μεγάλου κυβισμού από 125 cc έως ανεξαρτήτου
β. Μοτ/τας έως 125 cc
γ. Μοτοποδηλάτου 50 cc
Διαθέτουμε επίσης κι αυτόματες μοτοσικλέτες 125 cc

Πληρ. τηλ. (22410)73820-94777, fax: (22410)29157
ΚΑΙ ΑΝΑ ΠΑΣΑ ΣΤΙΓΜΗ ΣΤΑ ΚΙΝΗΤΑ τηλ.
6944/511313-6944/203343

Στην κατηγορία ανεξαρτήτου κυβισμού η εκπαίδευση γίνεται με μοτοσικλέτα 500 cc
Παραλαβή των μαθητών μας και από τις οικίες τους
"Η σωστή και μεθοδική εκπαίδευση στα σύγχρονα οχήματά μας, βάζει γερά θεμέλια για τη δημιουργία ενός καλού νέου οδηγού"

ΠΡΟΣΟΧΗ
Στη σχολή μας παραδίδονται και μαθήματα θεωρητικής διδασκαλίας

ΠΜ58472

ΑΝΑΚΟΙΝΩΣΗ
ΜΑΘΗΜΑΤΑ
*** Computer ***
PROGRAM COMPUTER PM
ΕΓΓΡΑΦΕΣ
** ΤΩΡΑ **
Τμήματα για:
Παιδιά - Ενήλικες
Αρχάριους - Μαθητές
Επαγγελματίες
Ανεύρεση Εργασίας
Διδάσκει πτυχιούχος Πανεπιστημίου Αμερικής
ΜΑΝΩΛΗΣ Ι. ΣΟΦΙΛΛΑΣ
Κοδριγκτώνος 91
Τηλ. (22410) 31761
ΠΙΣΤΟΠΟΙΗΤΙΚΟ ΓΝΩΣΕΩΝ ECDL
ΕΠΙΣΗΜΟ ΕΞΕΤΑΣΤΙΚΟ ΚΕΝΤΡΟ ΤΗΣ ECDL HELLAS

ΕΚΠΑΙΔΕΥΣΗ ΣΤΟΥΣ ΥΠΟΛΟΓΙΣΤΕΣ

@ Anosis
Computer Learning



ECDL
Ευρωπαϊκό Δίπλωμα Κατάρτισης Η/Υ

ΤΜΗΜΑΤΑ ΕΝΗΛΙΚΩΝ
- Ταχύρυθμα σεμινάρια 6 εβδομάδων επιπέδου ECDL Start
- Τρίμηνοι κύκλοι σπουδών για απόκτηση του Διπλώματος ECDL
- Επιδοτούμενα σεμινάρια επιχειρήσεων

Windows, Word, Excel, Powerpoint, Access, Internet, Frontpage, CorelDraw, κτλ

ΣΤ.ΚΩΤΙΑΔΗ 52 ΤΗΛ.78924

Υπεύθυνος Σπουδών
ΚΩΣΤΑΣ ΧΑΤΖΗΔΑΚΗΣ

ΣΧΟΛΗ ΟΔΗΓΩΝ
ΠΟΡΤΣΕΛΛΗΣ ΣΤΕΦΑΝΟΣ
Διπλ. εκπαιδευτής υποψηφίων οδηγών μέλος της Ε.Σ.Ο.Ρ. Ο.Ε.

- Διπλώματα αυτοκινήτου, μοτοσικλέτας,φορτηγού, λεωφορείου, νταλίκας
- Αναθεωρήσεις ληγμένων αδειών
- Θεωρητικά μαθήματα ΚΟΚ και Μηχανολογίας
- Μετατροπές ξένων διπλωμάτων σε ελληνικά
- Διπλώματα αυτόματου αυτοκινήτου



ΕΘΝΙΚΗΣ ΑΝΤΙΣΤΑΣΗΣ 73 (ΠΡΩΗΝ ΑΝΝΗΣ ΜΑΡΙΑΣ)
ΤΗΛ. 2241034497, 6945463635

ΜΙΚΡΕΣ αγγελίες

εργασιες

συνέχεια από την προηγούμενη

ΜΕΓΑΛΗ ΕΥΚΑΙΡΙΑ ΠΩΛΟΥΝΤΑΙ κάτω του κόστους λόγω χρεοκοπήσεως γυναίκεια φουστάνια από 5 ευρώ, γυναικεία φορεσιά δέρμα 2 τεμ. 30 ευρώ, γυναικεία σακάκια δέρμα Μ 30 ευρώ, γυναικεία παλτό δέρμα LS 30 ευρώ, ανδρικά κοστούμια Μ S 30 ευρώ, ανδρικά σακάκια 5 ευρώ, μπονιάτικη φορεσιά 20 ετών κομπλέ με υποδήματα κ.λπ. 50%, υφάσματα γυναικεία 0,50 ευρώ το μέτρο και διάφορα άλλα είδη. Επίσης κάνω ανταλλαγή με πολλά παλιά αντικείμενα. Πληρ. τηλ. 2241032296 ΑΔ58944

ΠΩΛΕΙΤΑΙ μπιλιάρδο γαλλικό καραμπόλα θερμαινόμενο, ολυμπιακών διαστάσεων. Πληρ. τηλ. 2241075185 ΑΔ59022

ΠΩΛΕΙΤΑΙ μια τραπεζαρία 6 καρέκλες μαύρη λάκα σε αρίστη κατάσταση σε πολύ καλή τιμή. Πληρ. τηλ. 2241023897 ΑΔ59038

ΠΩΛΕΙΤΑΙ ενισχυτής 150W για Home cinema και ηχεία. Πληρ. τηλ. 6945751740 ΑΔ59019

HOTEL OWNERS English karaoke one day only available. Tel. 6946663154 ΑΔ58968

ΠΩΛΟΥΝΤΑΙ καθαρόαιμα μπόξερ κουτάβια. Πληρ. τηλ. 6945680945, 6945103275, 6945906158 ΑΔ58945

ΠΩΛΕΙΤΑΙ μεγάλη τηλεόραση TOSHIBA 51 ιντσών πάνω σε σιδερένια βάση σε τιμή ευκαιρίας. Πληρ. τηλ. 6974329075 ΑΔ58943

ΠΩΛΟΥΝΤΑΙ δύο μεγάλα επαγγελματικά ψυγεία (θάλαμοι) σε πολύ καλή κατάσταση και καλή τιμή. Πληρ. τηλ. 2241087361, 6932343115 ΑΔ58908

ΠΩΛΟΥΝΤΑΙ ΕΠΑΓΓΕΛΜΑΤΙΚΑ ΨΥΓΕΙΑ - ΒΙΤΡΙΝΕΣ 2 ΜΕΤΡΑ ΚΑΙ 2,5 ΜΕΤΡΑ ΣΕ ΑΡΙΣΤΗ ΚΑΤΑΣΤΑΣΗ. ΠΛΗΡ. ΤΗΛ. 2241034490, 13.00-16.00 ΧΠΔ221

ΠΩΛΕΙΤΑΙ ΣΑΛΟΝΙ 3ΘΕΣΙΟΣ-2ΘΕΣΙΟΣ ΠΟΛΥΘΡΟΝΑ, ΝΕΟΚΛΑΣΙΚΟΥ ΣΤΥΛ, ΣΕ ΑΡΙΣΤΗ ΚΑΤΑΣΤΑΣΗ. ΠΛΗΡ. ΤΗΛ. 2241063425 ΧΠΔ2511

πωλησεις αυτοκινητων & μοτοσικλετων

ΠΩΛΕΙΤΑΙ α) αυτοκίνητο PEUGEOT 106 πράσινο 1400 cc μοντ. '93. Τιμή 2200 ευρώ, β) ψυγείο INDESIT σχεδόν καινούργιο. Τιμή 200 ευρώ. Πληρ. τηλ. 2241026331, 6944991108 ΑΑ59060

Από επιχείρηση ενοικιάσεων μοτο **ΠΩΛΟΥΝΤΑΙ** δίκυκλα από 50 cc- 600 cc σε καλή κατάσταση και προσιτή τιμή. Πληρ. τηλ. 6948517541 ΑΑ59053

CAGIVA CANYON 600 cc με 15.000 χλμ. σε άριστη κατάσταση. Τιμή 2500 ευρώ. Πληρ. τηλ. 6936868065 ΑΑ59041

CITROEN ZX AVANTAGE με κεντρικό κλείδωμα, ηλεκτρικά παράθυρα, τιμή 2.450 ευρώ. Πληρ. τηλ. 6944624336, 2241022425 ΑΑ59052

ΜΗΧΑΝΗ BMW C650 CS με ABS σε άριστη κατάσταση. Πληρ. τηλ. 6977579412 ΑΑ58650

SUZUKI RF 400 '97 μοντέλο με 180000 χλμ. αρίστη κατάσταση. Πληρ. τηλ. 6977671867 ΑΑ59037

MERCEDES 123 (πρώην ΤΑΞΙ), πετρέλαιο. Τιμή 1000 ευρώ. Πληρ. τηλ. 6972464321 ΑΑ58973

ΠΩΛΟΥΝΤΑΙ ΜΕΤΑΧΕΙΡΙΣΜΕΝΑ ΦΟΡΤΗΓΑ ΑΥΤΟΚΙΝΗΤΑ ΕΙΣΑΓΩΓΗΣ ΟΛΩΝ ΤΩΝ ΤΥΠΩΝ, ΓΙΑ ΑΓΡΟΤΙΚΗ ΚΑΙ ΕΠΑΓΓΕΛΜΑΤΙΚΗ ΧΡΗΣΗ, ΚΑΘΩΣ ΕΠΙΣΗΣ ΚΑΙ Ι.Χ. ΕΠΙΒΑΤΙΚΑ. ΕΤΟΙΜΟΠΑΡΑΔΟΤΑ Ή ΚΑΤΟΠΙΝ ΠΑΡΑΓΓΕΛΙΑΣ. ΜΕ ΤΙΜΕΣ ΓΕΡΜΑΝΙΑΣ. ΠΑΡΕΧΟΥΜΕ ΓΡΑΠΤΗ ΕΓΓΥΗΣΗ ΕΝΟΣ ΧΡΟΝΟΥ. ΕΙΣΑΓΩΓΕΙΣ ΜΕΤΑΧΕΙΡΙΣΜΕΝΩΝ ΑΥΤΟΚΙΝΗΤΩΝ: Δ. ΜΠΟΥΝΤΟΥΡΗΣ-Ε. ΠΑΠΑΠΟΣΤΟΛΟΥ Ο.Ε. ΕΚΘΕΣΗ: ΕΘΝΙΚΗ ΟΔΟΣ ΛΑΡΙΣΑΣ-ΙΩΑΝΝΙΝΩΝ, ΤΡΙΚΑΛΑ ΘΕΣΣΑΛΙΑΣ, ΤΗΛΕΦΩΝΑ: 24310-74709, 24310-27008, ΚΙΝ.: 6974456200-6977395269 ΧΠΑ14110

ΜΟΤΟΣΙΚΛΕΤΑ SUZUKI 250 GS σε καλή κατάσταση. Επίσης ένα γραφείο για Η/Υ σχεδόν καινούργιο, χρώματος κερασιά. Πληρ. τηλ. 6947806504, 2241026028 ΑΑ59004

PIAGGIO HEXAGON 125, 5000 km 18 months old as new. Tel. 6946663154 ΑΑ58969

BMW 318 is E30, ,μοντ. 1990 με 127.000 χλμ., 136 hp, 16V, full M3 LOOK, κόκκινο. Τιμή 9.000 ευρώ. Πληρ. τηλ. 2241062056, 6938113400 ΑΑ58920

ΦΟΡΤΗΓΟ MERCEDES ΑΝΑΤΡΕΠΟΜΕΝΟ ΤΥΠΟΣ 1619 ΜΕΤΡΗΤΟΙΣ. ΠΛΗΡ. ΤΗΛ. 6942408464 ΧΠΑ171

μαθηματα

ΑΓΓΛΙΚΑ - ιδιαίτερα μαθήματα (σπίτι σας) για όλα τα επίπεδα, εξετάσεις και ηλικίες. Πληρ. τηλ. 2241029100, 6937429518 ΑΜ58907

ΚΑΘΗΓΗΤΗΣ ΦΙΛΟΛΟΓΟΣ με πολυετή πείρα παραδίδει ιδιαίτερα μαθήματα σε μαθητές Γυμνασίου-Λυκείου και υποψήφιους (ΠΕ, ΤΕ, ΔΕ) για το Διαγωνισμό του ΑΣΕΠ (Περίληψη, κατανόηση κειμένου, γλωσσικές ασκήσεις, γραμματική, συντακτικό, ορθογραφία). Πληρ. τηλ. 2241078639, 6945857273 ΑΜ58897

προσφορες εργασιας

ΞΥΛΟΥΡΓΙΚΕΣ ΕΡΓΑΣΙΕΣ
■ ΚΟΥΖΙΝΕΣ ■ ΠΕΡΚΟΛΕΣ ■ ΝΤΟΥΛΑΠΕΣ ■ ΠΟΡΤΕΣ ■ ΜΕΡΕΜΕΤΙΑ ■ ΛΟΥΣΤΡΑΡΙΣΜΑΤΑ
Πληρ. τηλ. 6945491827 κ. Δημήτρη ΑΡ58991

ΚΥΡΙΑ διπλωματούχος μασέρ αναλαμβάνει σε χώρο σας ή στο δικό της μασάζ, χαλάρωση, ελαφρύ θεραπευτικό, αρωματοθεραπεία και με βότανα κατάλληλο και για ηλικιωμένους. Επίσης αναλαμβάνει και πεντικιούρ. Πληρ. τηλ. 6939183318 ΑΡ58971

ΑΝΑΛΑΜΒΑΝΟΝΤΑΙ επιδιορθώσεις ρούχων (αλλαγή φερμουάρ- κόντεμα - στένεμα κ.λπ.). Πληρ. τηλ. 2241032914 ΑΡ59039

ΑΔΕΙΟΥΧΟΣ ΗΛΕΚΤΡΟΛΟΓΟΣ με εμπειρία,σ υνέπεια και λογικές τιμές αναλαμβάνει κάθε είδους ηλεκτρολογικές εργασίες - βλάβες κ. Γιώργος. Πληρ. τηλ. 2241061822, 6937093744 ΑΡ58870

ΚΥΡΙΑ Ταϊλανδέζα σύζυγος Ελληνα με πτυχίο στο Thai, Foot, Oil μασάζ **ΖΗΤΕΙ ΕΡΓΑΣΙΑ** σε ξενοδοχείο, γυμναστήρια κ.λπ. Επίσης και στο χώρο σας, μόνο σε σοβαρά άτομα. Πληρ. τηλ. 6947053127 ΑΡ58268

ΚΥΡΙΑ διπλωματούχος μασέρ κάνει θεραπευτικό, κλασικό, χαλαρωτικό, αθλητικό, αισθητικό μασάζ με αρωματοθεραπεία, reiky, siatsu και μασάζ αδυνατίσματος. Πληρ. τηλ. 2241020833, 6932501924 ΑΡ58612

γνωριμιες

ΑΥΤΑΡΧΙΚΗ ΚΥΡΙΑ ζητάει γνωριμία με κύριο χαμηλών τόνων. Πληρ. τηλ. 6997190495 ΑΓ59048

PERNARIS ARCHITECTS

ΠΕΡΝΑΡΗ Χ. ΒΑΝΑ

ΑΡΧΙΤΕΚΤΩΝ ΜΗΧΑΝΙΚΟΣ
Ε.Μ.Π.
ΜΕΛΕΤΗ-ΕΠΙΒΛΕΨΗ

Ι. Δενδρινού (Τηλιακού) 137
Ρόδος τηλ (fax): +30-22410-34888
Κιν. 6946908834 e-mail:Pernaris@rho.forthnet.gr

ΓΙΑ ΤΥΠΟΓΡΑΦΟΥΣ

Πωλείται τυπογραφείο (Μεταξοτυπίες) που αποτελείται από: Πιεστήριο OFFSET ADAST (Α3 διάσταση), πιεστήριο μεταξοτυπίας, εμφανιστήριο, τεντωτήριο, τελάρα, μελάνια, υγρά, φωτοτράπεζα.
Επίσης μηχάνημα κατασκευής σφραγίδας, χειροκίνητο κοπτικό, ταμειακή μηχανή, και διάφορα άλλα μικροαντικείμενα.
Ολα μαζί στην μοναδική τιμή των **5.000** *ευρώ!*
Πληροφορίες τηλ. 6947010501

κρικος αυτοκίνητα

ΚΑΙΝΟΥΡΓΙΑ
TOYOTA-MAZDA-CITROEN
SKODA-CHRYSLER-AUDI
VOLKS WAGEN-NISSAN-FORD
ΜΕΤΑΧΕΙΡΙΣΜΕΝΑ

Αν θέλετε ένα αυτοκίνητο ελαφρά μεταχειρισμένο από ΓΕΡΜΑΝΙΑ επιβατικό ή φορτηγό... Μπορούμε να σας το φέρουμε ***χωρίς καμία προκαταβολή*** *και αν πληροί τα συμφωνηθέντα, το πληρώνετε και το παίρνετε!*

1. PEUGEOT 306
1400 c.c., μοντ. 1998, Ηλ. παράθυρα εμπρός, A/C, ηχοσύστημα, αερόσακος οδηγού

2. TOYOTA HIACE
2,5 TD μοντ. 1999, υπερυψωμένο, αερόσακος οδηγού-συνοδηγού, R/C (εισαγ.)

3. NISSAN NAVARA
2,5 cc, μοντ. 1998, διπλακάμπινο, συναγερμός, R/C, αερόσακος οδηγού (εισαγ.)

4. TOYOTA COROLLA
1,4 cc, μοντ. 2002, υδρ. τιμόνι, ηλεκτ. παράθυρα εμπρός, κεντρικό κλείδωμα, R/C, ABS

5. RENAULT SCENIC
1,6 cc, μοντ. 1998, υδραυλικό τιμόνι, κεντρικό κλείδωμα, ηλεκτρ. παράθυρα εμπρός, A/C, ηλεκτρ. καρθέπτες, αερόσακοι οδηγού, P/K

6. FIAT MAREA,
1.600 cc, μοντ. 1997, χρυσαφί, P/S, ηλεκτρικά παράθυρα, ηλεκτρικοί καθρέπτες, A/C, R/C, αερόσακος οδηγού, κεντρικό κλείδωμα, ζάντες αλουμινίου

7. CITROEN SAXO
1.100 cc, μοντ. 2002, μπορντό, κεντρικό κλείδωμα, ηλεκτρικά παράθυρα, εμπρός, P/S, A/C, R/C, αερόσακος οδηγού

8. CITROEN SAXO
1.100 cc, μοντ. 2001, κόκκινο, ηλεκτρικά παράθυρα εμπρός, P/S, A/C, R/C

9. CITROEN SAXO
1.100 cc, μοντ. 2000, λευκό, κεντρικό κλείδωμα, ηλεκτρικά παράθυρα εμπρός, P/S, A/C, R/C, αερόσακος οδηγού

10. FIAT MAREA
Μπλε, 1.400 c.c., μον. 1998, ηλ. κλειδαριές, ηλ. παράθυρα εμπρός, υδραυλικό τιμόνι, A/C, P/K, αερόσακος οδηγού/συνοδηγού, προβολείς ομίχλης.

11. SUZUKI WAGONR
Πράσινο, 1.300 c.c., μον. 2001, ηλ. κλειδαριές, ηλ. παράθυρα εμπρός/πίσω, υδραυλικό τιμόνι, ηλ. καθρέπτες, P/K, αερόσακος οδηγού/συνοδηγού.

12. HYUNDAI ACCENT
Χρυσαφί, 1.300 c.c., μοντ. 2000, ηλ. κλειδαριές, ηλ. παράθυρα εμπρός/πίσω, υδραυλικό τιμόνι, A/C, ηλ. κλειδαριές, αερόσακος οδηγού, ηλ. κεραία.

13. SKODA FABIA
Μπλε, 1.400 c.c., μοντ. 2001. ηλ. παράθυρα εμπρός, υδραυλικό τιμόνι, κεντρ. κλείδωμα, αερόσακος οδηγού, A/C, R/K

14. TOYOTA COROLLA
Πράσινο, 1.400 c.c., μοντ. 2001, ηλ. παράθυρα εμπρός, υδραυλικό τιμόνι, κεντρ. κλείδωμα, A/C, P/K

15. OPEL ASTRA SW TD
Λευκό, 1.700 cc, επαγγελματικό.

16. SKODA REFLEX
1.400cc, μπλε, μον. 2002, ηλεκ. παράθ. εμπρός, κεντρικό κλείδωμα, A/C, R/C.

17. VW GOLF 1.400cc
Ασημί, μον.2000, αερόσακοι οδηγού, συν/γού, πλευρικοί, Y/T, ηλεκτ. παράθ., κεντρικό κλείδωμα, A/C, ABS, ηχοσύστημα.

18. BMW 316 1.600cc
κόκκινο, μον.11/1996, ηλεκτρ. κλειδαριές, R/C, ηλεκτρ. παράθ. εμπρός, ABS, προβολείς ομίχλης, ζάντες αλουμινίου, A/C, Y/T, ηλεκτρ. καθρέπτες, ηλεκτρ. κεραία, συναγερμός, αερόσακος οδηγού.

19. CITROEN SAXO
1.100 cc, ασημί, μον.2002, αερόσακος οδηγού, ηλεκ. παράθ., R/C.

20. ROVER 414 SI, 1.400cc
μαύρο, μον. 8/1997, ηλεκτρ. κλειδαριές, R/C, YT, ηλεκτ. παράθ., ABS, προβολείς ομίχλης, συναγερμός, αερόσακος οδηγού. ηλεκτρ. καθρέπτες, ηλεκτρική ηλιοροφή

21. TOYOTA AVENSIS SDN
ασημί, 1.600 cc, μοντ. 2002, ABS, A/C, αερόσακοι, οδηγού-συνοδηγού, ηλεκτρ. παράθυρα, Immobilizer, CD, υδραυλικό τιμόνι

22. CITROEN XSARA H/B
1.400 cc, μοντ. 2001, υδραυλικό τιμόνι, A/C, R/C, ηλεκτρ. κλειδαριές, ηλεκτρ. παράθυρα εμπρός, αερόσακοι οδηγού-συνοδηγού

22. TOYOTA COROLLA SDN
Ασημί, 1300 cc, μοντ. του 1997, Υδρ. τιμόνι, Ηλ. κλειδαριές, Ηλ. παράθυρα, εμπρός, ABS, A/C, P/K

Αγορές αυτοκινήτων απολύτου μετρητοίς

Δεχόμαστε το αυτοκίνητο σας προς πώληση

13ο χλμ ΡΟΔΟΥ - ΑΕΡΟΔΡΟΜΙΟΥ
(Απέναντι από την HERTZ)
Τηλ: 22410-82222 Fax: 22410-82521

0% ΠΡΟΚΑΤΑΒΟΛΗ ΕΩΣ 72 ΔΟΣΕΙΣ

AUTO ΕΠΙΛΟΓΕΣ
ΚΟΥΚΟΥΡΑΣ ΑΛΕΞΑΝΔΡΟΣ
ΛΕΩΦ. ΡΟΔΟΥ-ΛΙΝΔΟΥ 255 • ΤΗΛ. (22410)60910
www.autoepiloges.com

ΑΓΟΡΑ-ΠΩΛΗΣΗ-ΑΝΤΑΛΛΑΓΗ ΜΕΤΑΧΕΙΡΙΣΜΕΝΩΝ ΑΥΤΟΚΙΝΗΤΩΝ

1. JEEP CHEROKEE 3.7 LIMITED, μοντ. 2002, ασημί
- αερόσακοι, ABS, klima, κεντρ. κλειδ., ηλ. παράθ., υδρ. τιμόνι, ζάντες αλουμινίου, δερμάτινο σαλόνι, ηλ. ηλιοροφή, ηλ. θερμ., καθίσματα, φιμέ τζάμια, κατασβέστης, συναγερμός και ηχοσύστημα CD.

2. BMW 320 M3 LOOK, 2000 cc, 150 HP, μοντ. 2000, ασημί
- αερόσακος οδηγού-συνοδηγού, πλευρικοί αερόσακοι, ABS, klima, κεντρ. κλειδ., ηλ. παράθ., υδρ. τιμόνι πολλαπλών χρήσεων, ζάντες αλουμινίου 19" buket καθίσματα, ηλ. ηλιοροφή, προβ. ομίχλης, xenon, επενδύσεις αλουμινίου, αισθητήρες βροχής, parktronic, ASC και ηχοσύστημα CD.

3. BMW 316 M PACK, 1800 cc, valvotronic, μοντ. 2003, μαύρο
- 6 αερόσακοι, ABS, klima, κεντρ. κλειδ. ηλ. παράθ., υδρ. τιμόνι πολλαπλών χρήσεων, ζάντες αλουμινίου 17", προβ. ομίχλης, καθρέπτες - εξάτμιση-ζάντες schnitzer, αισθητήρας βροχής, parktronic και ηχοσύστημα.

4. HYUNDAI SANTA FE 2000 cc, μοντ. 2000, μπλε, ΠΕΤΡΕΛΑΙΟ
- αερόσ. οδηγού-συνοδηγού, ABS, A/C, κεντρ. κλειδ., ηλ. παράθ., υδρ. τιμόνι, ζάντες αλουμινίου και ηχοσύστημα.

5. HONDA CIVIC, 1600 cc, μοντ. 2001, μπορντώ.
- αερόσ. οδηγού-συνοδηγού, ABS, A/C κεντρ. κλειδ., ηλ. παράθ., υδρ. τιμόνι και ηχοσύστημα.

6. ALFA ROMEO 147, PROGRESSION 120 PH, 1600 cc, μοντ. 2002, μπορντώ
- κεντρ. κλειδ. ηλ. παράθ., υδρ. τιμόνι, αερόσακους, ABS, klima, ζάντες αλουμινίου και ηχοσύστημα.

7. HONDA S2000, 2000 cc, μοντ. 2000, μαύρο
- αερόσακος οδηγού-συνοδηγού, δερμάτινο σαλόνι, air condition, ABS, κεντρ. κλειδ., ηλ. παράθ., υδρ. τιμόνι, ζάντες αλουμινίου και ηχοσύστημα

8. TOYOTA CELICA 1800 cc, μοντ. 1994, κόκκινο
- αερόσ. οδηγού, ABS, air condition, κεντρ. κλειδ., ηλ. παράθ., υδρ. τιμόνι, ηλ. καθρέπτες και ηχοσύστημα.

9. TOYOTA COROLA L/B 1400 cc, μοντ. 2000, ασημί
- αερόσακοι, air condition, ABS, κεντρ. κλειδ., ηλ. παράθ., υδρ. τιμόνι, ζάντες αλουμινίου και ηχοσύστημα

10. JEEP WRANGLER HARD TOP, 2500 cc, μοντ. 2000, μπλε.
- αερόσακος οδηγ.-συνοδηγού, A/C, υδρ. τιμόνι, ζάντες αλουμινίου, κεντρ. κονσόλα, σκαλοπάτια και ηχοσύστημα

11. TOYOTA YARIS 1000 cc, μοντ. 2001, μαύρο
- αερόσακος οδηγ.-συνοδηγού, A/C, κεντρ. κλειδ., ηλ. παράθ., υδρ. τιμόνι, ζάντες αλουμινίου και ηχοσύστημα.

12. ALFA ROMEO 164 TURBO 2000 cc, μοντ. 1994, μαύρο.
-αερόσ. οδηγού, ABS air condition, δερμ. σαλόνι, κεντρ. κλειδ., ηλ. παράθ., υδρ. τιμόνι, ζάντες αλουμινίου και ηχοσύστημα

13. MERCEDES E200 2000 cc, μοντ. 1993, μπλε, ΑΥΤΟΜΑΤΟ
- αερόσ. οδηγού, ABS, air condition, δερμ. σαλόνι, κεντρ. κλειδ., ηλ. παράθ., υδρ. τιμόνι, ζάντες αλουμινίου και ηχοσύστημα.

14. OPEL ASTRA 1400 cc, μοντ. 2001, μαύρο
- κεντρ. κλειδ., ηλ. παράθ., υδρ. τιμόνι, air condition, ABS, 4 αερόσακους και ηχοσύστημα

15. PEUGEOT 206 1100 cc, 2001, μπλε
- αερόσακος οδηγού, air conditon και ηχοσύστημα

16. VW GOLF VR6 2800 cc, 194 HP, μοντ. 1992, μπλε
- κεντρ. κλειδ., ηλ. παράθ., υδρ. τιμόνι, air condition, ABS, 4 αερόσακους και ηχοσύστημα

17. VW LUPO 1400 cc, μοντ. 1999, μπλε
- κεντρ. κλειδ., ηλ. παράθ., αερόσακοι και ηχοσυστημα

18. OPEL CORSA 1000 cc, μοντ. 2002, μπλε
- κεντρ. κλειδ., ηλ. παράθ., υδρ. τιμόνι, air condition και ηχοσύστημα

19. DAEWOO LANOS 1350 cc, μοντ. 2002, μπλε
- αερόσακος οδηγού, κεντρ. κλειδ., ηλ. παράθ., υδρ. τιμόνι, air condition και ηχοσύστημα

20. FIAT PUNTO 1242 cc, μοντ. 2002, ασημί
- κεντρ. κλειδ., ηλ. παράθ., υδρ. τιμόνι, αερόσακους, air condition και ηχοσύστημα

21. OPEL VECTRA, 1600 cc SPORT, μοντ. 1999, ασημί
- κεντρ. κλειδ., ηλ. παράθ., υδρ. τιμόνι, air condition, ABS, 4 αερόσακους και ηχοσύστημα

22. SEAT IBIZA 1400 cc, μοντ. 1999, ασημί
- κεντρ. κλειδ., ηλ. παράθ., υδρ. τιμόνι, air condition και ηχοσύστημα

23. DAEWOO LANOS 1350 cc, μοντ. 2002, ανθρακί
- κεντρ. κλειδ., ηλ. παράθ. υδρ. τιμόνι, air condition και ηχοσύστημα

24. FIAT PUNTO SPORTING 1242 cc, μοντ. 2002, κόκκινο
- αερόσακοι, κεντρ. κλειδ., ηλ. παράθ., υδρ. τιμόνι, air condition, ζάντες αλουμινίου και ηχοσύστημα.

25. BMW 318 is 1800 cc, 140 hp, μοντ. 1993, ασημί
- klima, δερμάτινο σαλόνι, καθρέπτες - σπόιλερ M3, ζάντες αλουμινίου 16", συναγερμός, κεντρ. κλειδ., ηλ. παράθ., υδρ. τιμόνι, σπορ ανάρτηση, προβ. ομίχλης και ηχοσύστημα.

26. KIA SEPHIA II 1500 cc, μοντ. 2000, ασημί
- αερόσακος, κεντρ. κλειδ., ηλ. παράθ., υδρ. τιμόνι, air condition και ηχοσύστημα

27. DAEWOO LANOS SDR SE, μοντ. 1998, ασημί
- κεντρ. κλειδ., ηλ. παράθ., υδρ. τιμόνι, air condition και ηχοσύστημα.

28. SUZUKI SWIFT GTI, 1300cc, μοντ. 1996, μπλε
- κεντρ. κλειδ. ηλ. παράθ., υδρ. τιμόνι και ηχοσύστημα.

ΑΠΟ 0% ΠΡΟΚΑΤΑΒΟΛΗ ΕΩΣ 72 ΜΗΝΙΑΙΕΣ ΔΟΣΕΙΣ ΜΕ ΤΑ ΧΑΜΗΛΟΤΕΡΑ ΕΠΙΤΟΚΙΑ ΤΗΣ ΑΓΟΡΑΣ

CAR EXPERTS

1. **VW GOLF 1400 CC μοντ. 2000, 3ΘΥΡΟ, χρώμα ΜΑΥΡΟ**
(ABS, υδρ.τιμόνι, 4 αερόσακοι, ηλ. παράθυρα, κεντρικό κλείδωμα, ηλεκ. καθρέπτες, **air condition,** ζάντες αλουμινίου, R/CD)
2. **VW GOLF-1400 CC μοντ. 1996, 5ΘΥΡΟ, χρώμα ΑΣΗΜΙ**
(υδρ. τιμόνι, ηλ. παράθυρα, κεντρικό κλείδωμα, ηλεκ. καθρέπτες, air condition, αεροτομή, ζάντες αλουμινίου).
3. **VW GOLF VARIANT - 1400 CC μοντ. 1996, 5ΘΥΡΟ, χρώμα ΜΠΛΕ**
(υδρ. τιμόνι, R/C).
4. **VW POLO - 1400 CC μοντ. 1997, ΧΡΩΜΑ ΛΕΥΚΟ 5ΘΥΡΟ**
(υδρ. τιμόνι, 2 ηλ. παράθυρα, κεντρικό κλείδωμα, R/C)
5. **VW POLO - 1400 CC μοντ. 1996, ΧΡΩΜΑ ΛΕΥΚΟ 5ΘΥΡΟ**
(2 ηλ. παράθυρα, κεντρικό κλείδωμα, R/C.)
6. **VW POLO - 1300 CC μοντ. 1995, ΧΡΩΜΑ ΛΕΥΚΟ 5ΘΥΡΟ**
(ABS, υδρ. τιμόνι, ηλ. παράθυρα, κεντρικό κλείδωμα, ηλεκ. καθρέπτες, air condition, ηχοσύστημα)
7. **MAZDA 323-1400 CC μοντ. 2001, ΧΡΩΜΑ ΑΣΗΜΙ**
(ABS, TC, υδρ. τιμόνι, 4 αερόσακοι, 2 ηλ. παράθυρα, κεντρικό κλείδωμα, ηλεκ. καθρέπτες, air condition, ηχοσύστημα, συναγερμός)
8. **SUZUKI VITARA-1600 CC3ΘΥΡΟ 4Χ4 μοντ. 1998 χρώμα ΜΠΟΡΝΤΩ**
(υδρ. τιμόνι, ηλ. παράθυρα, ηλεκ. καρθέτπες, air condition, ηχοσύστημα)
9. **DAEWOO LANOS μοντ. 2001, 3ΘΥΡΟ, ΧΡΩΜΑ ΑΣΗΜΙ**
(υδρ. τιμόνι, ηλ. παράθυρα, κεντρικό κλείδωμα, air condition, ηχοσύστημα)
10. **RENAULT MEGANE COUPE - 1600 CC μοντ. 2001, ΧΡΩΜΑ ΑΣΗΜΙ**
(ABS, υδρ. τιμόνι, 2 αερόσακοι, ηλ. παράθυρα, κεντρικό κλείδωμα, ηλεκ. καρθέπτες, ζάντες αλουμινίου, R/C).
11. **RENAULT CLIO - 1400 CC μοντ. 1996, ΧΡΩΜΑ ΜΠΛΕ, 5ΘΥΡΟ**
(υδρ. τιμόνι, ηλ. παράθυρα, κεντρικό κλείδωμα, ηλεκ. air condition, ηχοσύστημα)
12. **RENAULT CLIO - 1200 CC μοντ. 1995, ΧΡΩΜΑ ΜΠΛΕ, 5ΘΥΡΟ**
(2 ηλ. παράθυρα, κεντρικό κλείδωμα, ζάντες αλουμινίου, R/CD).
13. **HONDA CIVIC 1600 CC VTEC μοντ. 1996 χρώμα ΓΚΡΙ**
(υδρ. τιμόνι, 4 ηλ. παράθυρα, κεντρικό κλείδωμα, ηλεκ. καθρέπτες, ζάντες αλουμινίου, R/C)
14. **PEUGEOT 405 -1600 CC μοντ. 1995, 4ΘΥΡΟ ΧΡΩΜΑ ΠΡΑΣΙΝΟ**
(ABS, υδρ. τιμόνι, ηλ. παράθυρα, κεντρικό κλείδωμα, ηλεκ. καθρέπτες, air condition, ηχοσύστημα)
15. **OPEL ASTRA - 1400 CC μοντ. 2000, ΧΡΩΜΑ ΜΠΛΕ**
(υδρ. τιμόνι, 2 αερόσακοι, 2 ηλ. παράθυρα, κεντρικό κλείδωμα, air condition, ηχοσύστημα.)
16. **OPEL CORSA- 1400 CC μοντ. 2002, ΧΡΩΜΑ ΠΡΑΣΙΝΟ 5ΘΥΡΟ**
(ABS, υδρ. τιμόνι, αερόσακος οδηγού, 2 ηλ. παράθυρα, κεντρικό κλείδωμα, air condition)
17. **FIAT MAREA 1400 CC μοντ. 1996 ΧΡΩΜΑ ΜΠΛΕ 4ΘΥΡΟ**
(υδρ. τιμόνι., 2 ηλ. παράθυρα, κεντρικό κλείδωμα, R/C).
18. **FIAT PUNTO 1250 CC μοντ. 1999 ΧΡΩΜΑ ΑΣΗΜΙ 5ΘΥΡΟ**
(υδρ. τιμόνι, 2 ηλ. παράθυρα, κεντρικό κλείδωμα, air condition, R/C)

ΞΕΝΑΚΗΣ ΑΥΤΟΚΙΝΗΤΑ ΑΕΒΕ
Εξουσιοδοτημένος Έμπορος Kosmocar A.E.
Πωλήσεις-Service-Ανταλλακτικά Λίνδου 238 τηλ. 2241061600

1 έτος γραπτή εγγύηση με δυνατότητα επέκτασης έως 3 έτη

0% ΠΡΟΚΑΤΑΒΟΛΗ ΕΩΣ 72 ΜΗΝΙΑΙΕΣ ΔΟΣΕΙΣ

γνωριμιες

συνέχεια από την προηγούμενη

ΝΕΑΡΗ ΞΕΝΑΓΟΣ με νυχτερινές ανησυχίες, επιθυμεί κουβέντα και συνομιλία, και ότι προκύψει. Πάρε στο 9011314493 ΑΓ58729

ΑΝΥΨΩΤΙΚΗ ΔΩΔΕΚΑΝΗΣΟΥ

Καλάθι - ανυψώσεις - μεταφορές παντός τύπου

Αμεση εξυπηρέτηση

ΚΑΣΤΗΣ Μ. - ΣΑΚΕΛΛΗΣ Γ. Ο.Ε.

Τηλ. 6945595205- 6945992038

ΤΑΠΗΤΟΚΑΘΑΡΙΣΤΗΡΙΟ
Ο ΔΡΑΚΟΣ

Αναλαμβάνουμε υπεύθυνα καθαρισμό και φύλαξη

χαλιά • μοκέτες • φλοκάτες

Ειδικός καθαρισμός μεταξωτών και χειροποίητων χαλιών

Επί τόπου καθαρισμοί

μοκετών • σαλονιών • πούλμαν

με 20ετή πείρα.

Πληρ. τηλ. 22410/26805,22410/51024, 697/4208020

ΚΗΠΟΠΕΡΙΦΡΑΚΤΙΚΗ ΔΩΔ/ΣΟΥ

- Κατασκευές κήπων,
- Περιφράξεις,
- Κατασκευές γηπέδων 5Χ5
- Περιφράξεις τύπου πάνελ
- Κατασκευές γηπέδων τέννις και μπάσκετ

ΚΗΠΟΠΕΡΙΦΡΑΚΤΙΚΗ ΔΩΔ/ΣΟΥ
ΤΑΜΠΑΚΑΚΗΣ - ΧΑΡΙΤΟΣ
Μιχ. Πετρίδη 32 • Τηλ.-φαξ. 2241027518, 6944806506

ΑΠΟΦΡΑΞΕΙΣ

ΔΩΔΕΚΑΝΗΣΙΑΚΕΣ ΑΠΟΦΡΑΞΕΙΣ



"ΚΟΛΟΣΣΟΣ"
ΑΠΟΦΡΑΞΕΙΣ ΚΑΘΑΡΙΣΜΟΙ ΑΠΟΧΕΤΕΥΣΕΩΝ & ΒΟΘΡΩΝ

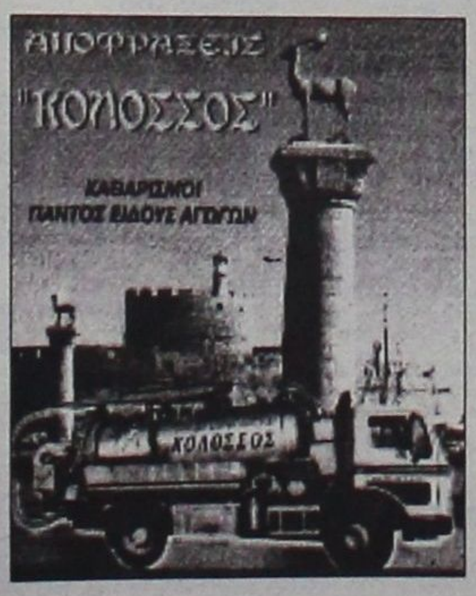

Αναλαμβάνουμε πάσης φύσεως αποφράξεις οποιουδήποτε μήκους και πλάτους
Αναλαμβάνουμε καθαρισμούς αποχετευτικών αγωγών ΔΗΜΩΝ, ΞΕΝ/ΧΕΙΩΝ στρατιωτικών μονάδων ΣΠΙΤΙΩΝ, ΠΟΛΥΚΑΤΟΙΚΙΩΝ καθώς και καθαρισμούς βιολογικών μονάδων με μηχάνημα υψηλής πιέσεως σε όλη την Δωδ/σο

Κ. ΠΗΔΙΑΚΗΣ - Π. ΚΑΣΕΡΗΣ
Πληρ. τηλ. 2241047915-91881,
κιν. 6944/325234 και 6977/717048

ΗΛΕΚΤΡΟΛΟΓΟΣ

Εχοντας **πολυετή πείρα** αναλαμβάνει παντός είδους ηλεκτρολογικές εγκαταστάσεις και βλάβες προσφέροντας πρώτα απ' όλα **ασφάλεια** στους πελάτες.

Γερασιμίδης Γιάννης
Τηλ. 2241074424
κιν. 6944359606

ΣΧΟΛΗ ΧΕΙΡΙΣΤΩΝ ΤΑΧΥΠΛΟΩΝ ΣΚΑΦΩΝ

Π. ΚΟΥΣΗΣ
τ. εκπαιδευτής αμφιβίων καταδρομών των Λ.Ο.Κ.
Βαλαωρίτου 9, Ρόδος
(έναντι HOTEL ΚΥΠΡΙΩΤΗΣ, περιοχή Ψαροπούλας)
Τηλ. 2241073820, fax 2241029157
κιν.: 6944511313, 6972271960

Θεωρητικά και πρακτικά μαθήματα στη σχολή μας και σε εκπαιδευτικό ταχύπλοο σκάφος για την απόκτηση άδειας χειριστού ταχυπλόων σκαφών

ΠΜ58994

ΕΚΚΕΝΩΣΕΙΣ ΒΟΘΡΩΝ

ΦΕΓΓΑΡΑΣ ΓΙΩΡΓΟΣ



ΜΑΡΙΤΣΑ ΡΟΔΟΥ
ΤΗΛ. 22410 47520 - 6947/701923

ΑΠΟΦΡΑΞΕΙΣ-ΚΑΘΑΡΙΣΜΟΙ





ΑΠΟΦΡΑΞΕΙΣ ΚΑΘΑΡΙΣΜΟΙ ΣΥΝΤΗΡΗΣΕΙΣ ΑΠΟΧΕΤΕΥΣΕΩΝ-ΕΠΙΦΑΝΕΙΩΝ-ΚΤΙΡΙΩΝ-ΠΛΟΙΩΝ-ΒΙΟΛΟΓΙΚΩΝ

Αναλαμβάνουμε ξενοδοχεία, Δήμους, πολ/κίες κ.λπ. Αντληση πετρελαιοειδών από πλοία καθώς και λιποσυλλεκτών και βιολογικών. ΜΕ ΜΟΝΑΔΙΚΑ ΣΕ ΥΨΟΣ ΠΙΕΣΗΣ ΚΑΙ ΑΝΑΡΡΟΦΗΣΗΣ. ΥΠΕΡΣΥΓΧΡΟΝΑ ΜΗΧΑΝΗΜΑΤΑ ΥΔΡΟΒΟΛΗΣ ΣΕ ΟΛΗ ΤΗ ΔΩΔΕΚΑΝΗΣΟ

ΟΛΟ ΤΟ 24ωρο
ΒΑΡΔΕΛΛΗ Μ. -ΚΡΑΣΟΠΟΥΛΟΣ Δ. Ο.Ε.
Τηλ. 2241035555, Fax: 2241073100, Κιν. 6944/395999
e-mail:metropontikas@excite.com.
ΣΤΙΣ ΠΙΟ ΧΑΜΗΛΕΣ ΤΙΜΕΣ

ΥΔΡΑΥΛΙΚΑ – ΚΑΛΟΡΙΦΕΡ

Γιάννης ο Ατλάσης
ΕΓΚΑΤΑΣΤΑΣΕΙΣ
ΑΝΑΚΑΙΝΙΣΕΙΣ
ΣΥΝΤΗΡΗΣΕΙΣ
Πληρ. τηλ.
2241029898,
6973610779
ΠΡ58530

ΑΛΑΦΑΚΗΣ ΑΝΑΣΤΑΣΙΟΣ
ΠΑΝΕΛΛΑΔΙΚΟ ΔΙΚΤΥΟ ΤΑΠΗΤΟΚΑΘΑΡΙΣΤΗΡΙΩΝ
***Art Clean* EXPRESS**
Είμαστε λίιιι...γο πιο μπροστά από τους άλλους!
ΠΛΥΣΙΜΟ-ΑΠΟΛΥΜΑΝΣΗ-ΦΥΛΑΞΗ
ΧΑΛΙΩΝ- ΜΟΚΕΤΩΝ - ΣΑΛΟΝΙΩΝ *(και επί τόπου)*
ΠΑΠΛΩΜΑΤΑ - ΚΟΥΒΕΡΤΕΣ - ΦΛΟΚΑΤΕΣ
ΣΤΕΓΝΟ ΓΙΑ ΜΕΤΑΞΩΤΑ ΚΑΙ ΧΕΙΡΟΠΟΙΗΤΑ
ΑΔΙΑΒΡΟΧΟΠΟΙΗΣΕΙΣ & ΕΠΙΔΙΟΡΘΩΣΕΙΣ ΤΑΠΗΤΩΝ
ΠΑΡΑΛΑΒΗ - ΠΑΡΑΔΟΣΗ ΚΑΤ' ΟΙΚΟΝ
ΔΩΡΕΑΝ ΦΥΛΑΞΗ
ΤΗΛ. ΧΩΡΙΣ ΧΡΕΩΣΗ 80011400400
ΤΗΛ. 2241094815- ΚΙΝ. 6944350247
ΧΠΡ502

ΛΟΥΣΤΡΑΔΟΡΟΣ ΑΝΑΛΑΜΒΑΝΕΙ

ΟΛΑ ΤΑ ΕΠΙΠΛΑ του σπιτιού, του γραφείου ή της ξενοδοχειακής σας μονάδας, μπορούν να έχουν μια ΔΕΥΤΕΡΗ ΕΥΚΑΙΡΙΑ στην ομορφιά και στον χρόνο. Μοναδικές αναπαλαιώσεις, αλλαγές χρωμάτων, φρεσκαρίσματα, απεντομώσεις με τα καλύτερα υλικά.
ΕΓΓΥΗΣΗ η πολύχρονη πείρα μας.
Πληροφορίες στο τηλ. 22410 68274, κιν. 6937261512
Τελχινών 6 (Καρακόνερο)
ΠΡ57294

ΑΠΟΦΡΑΞΕΙΣ ΥΔΡΑΥΛΙΚΑ ΕΠΙΣΚΕΥΕΣ

Για την απόφραξη του δικτύου σας (φρεάτια, λεκάνες, νεροχύτες, νιπτήρες κ.λπ.) διαθέτουμε τα πιο σύγχρονα ηλεκτροκίνητα μηχανήματα. Χωρίς καμιά φθορά στις σωληνώσεις του κτιρίου σας

ΔΩΡΕΑΝ

Μετά από κάθε απόφραξη ο ψεκασμός των φρεατίων για έντομα και μικρόβια.

Ταχεία εξυπηρέτηση όλο το 24ωρο
Τηλ. 2241090540, Κιν. 6977678054
Χριστοδούλου Βαγιανός
ΠΡ558583

ΤΑ ΜΟΝΑΔΙΚΑ ΥΠΕΡΣΥΓΧΡΟΝΑ

ΤΑΠΗΤΟΚΑΘΑΡΙΣΤΗΡΙΑ
ΚΛΕΟΠΑΤΡΑ

Τέλος στα προβλήματα με το πλύσιμο των χαλιών σας.
Η εταιρία μας πρωτοπορεί με το ΝΕΟ υπερσύγχρονο Πλυντήριο Ταπήτων.
Προσφέρουμε άψογο και προσεγμένο πλύσιμο, καθάρισμα, φύλαξη & επιδιορθώσεις σε όλους τους τύπους χαλιών, χειροποίητα χαλιά Μηχανής, ανατολίτικα, μοκέτες, καμπέ, μεταξωτά, φλοκάτες, παπλώματα

ΚΑΙ ΤΟ 2004 Η ΦΥΛΑΞΗ ΔΩΡΕΑΝ

- *Επιτόπου καθαρισμούς σαλονιών, μοκετών*
- *Παραλαβή & παράδοση κατ' οίκον σε όλη την Ρόδο.*
- *Ενημερωθείτε για την συντήρηση των χαλιών σας.*

Τηλ. **2241051996, κιν. 6945793626 , Φαξ: 2241051322**
ΚΟΥΦΑΛΑΚΗΣ ΣΤΑΥΡΟΣ
ΧΠΡ803

ΕΠΙΧΕΙΡΗΣΙΑΚΑ ΔΙΑΦΗΜΙΣΤΙΚΑ ΔΩΡΑ

η πιο... ζωντανή διαφήμιση!!!

- αναπτήρες, στυλό, ωρολόγια, αριθμομηχανές
- ημερολόγια, ντοσιέ, είδη γραφείου, τσάντες,
- σταχτοδοχεία, μπρελόκ, κούπες, μπλούζες
- καπέλα, αθλητικές φόρμες κ.ά. πολλά είδη σε απίστευτες χαμηλές τιμές και σε κορυφαία ποιότητα.

Τηλ./fax 2241060247, κιν. 6977993410
ΠΡ5847

ΑΓΟΡΑΖΩ

- ΧΡΥΣΑΦΙΚΑ
- ΚΟΣΜΗΜΑΤΑ
- ΝΟΜΙΣΜΑΤΑ
- ΧΡΥΣΑ
- ΔΟΝΤΙΑ
- ΜΕΤΟΧΕΣ
- ΩΡΟΛΟΓΙΑ
- ΑΝΤΙΚΕΣ

Δάνεια επί ενεχύρω

«ΜΠΑΜΠΗΣ»

Δημ. Θεοδωράκη 15 (1ος όροφος) ΡΟΔΟΣ

ΧΠΡ407

ΤΕΧΝΙΚΟ ΓΡΑΦΕΙΟ ΠΟΓΙΑΣ Γ. ΙΩΑΝΝΗΣ

ΜΗΧ/ΓΟΣ ΜΗΧ/ΚΟΣ Τ.Ε.

ΜΕΛΕΤΕΣ- ΕΠΙΒΛΕΨΕΙΣ ΗΛΕΚΤΡΟΜΗΧΑΝΟΛΟΓΙΚΩΝ ΕΓΚΑΤΑΣΤΑΣΕΩΝ

- Αδειες οικοδομών
- Αδειες λειτουργίας καταστημάτων κ.λπ.
- Μελέτες σύνδεσης με ΔΕΥΑΡ (αποχετευτικό)
- Αποτυπώσεις
- Επιμετρήσεις
- Περιβαλλοντικά
- Μελέτες υγραερίου
- Μελέτες πυρασφάλειας

Γραφεία :

Κλαυδίου Πέπτερ 1 Ρόδος
Πληροφορίες στο τηλ.
2241025557- 6974419712

Αξιος και ευτυχισμένος πρωταθλητής

- *Ακόμα πανηγυρίζει η οικογένεια του Ασκληπιού την κούπα του πρωταθλητή της Β' κατηγορίας, που σήκωσε το Σάββατο μετά την άνετη νίκη επί του Ερμή.*
- *Με σαμπάνιες και βεγγαλικά γιόρτασαν οι Κώοι την μεγάλη τους επιτυχία. Μαέστρος της βραδιάς ο Μανούσογλου, που πέτυχε χατ τρικ.*
- *Ο γιατρός του αγώνα έσωσε τον Στάθη του Ερμή. Του κόπηκε η αναπνοή όταν χτύπησε στα πλευρά. Ευτυχώς ο ποδοσφαιριστής είναι καλά.*



Ο δήμαρχος Κω απένειμε τιμητικό κύπελλο, και ο ποδοσφαιριστές του Ασκληπιού πανηγυρίζουν

ΝΕΟ ΣΤΑΔΙΟ ΑΝΤΑΓΟΡΑ

Με μεθυσμένη πολιτεία μοιάζει από χθες η οικογένεια του Ασκληπιού, αφού στην άνοδο την οποία πανηγύρισαν πρόσφατα οι ποδοσφαιριστές, οι παράγοντες και οι φιλαθλοι του σωματείου ήρθε να προστεθεί και η απόλυτη επιβεβαίωση με την κατάκτηση της κούπας του πρωταθλητή της Β' κατηγορίας.

Ο Ασκληπιός χρειαζόταν μόνο την νίκη στην προσπάθειά του να στεφθεί πρωταθλητής και την πήρε εύκολα απέναντι στον τις τελευταίες αγωνιστικές βαθμολογικά αδιάφορο Ερμή με το εντυπωσιακό 4-0.

Χωρίς να κουβαλάνε ίχνος άγχους στους ώμους τους αφού το ζητούμενο της ανόδου είχε επιτευχθεί, οι Κώοι κράτησαν τον αγώνα μέσα στο εορταστικό κλίμα που είχε στηθεί στις εξέδρες, βοηθούμενοι και από τον Ερμή που άφησε στην άκρη τις σκοπιμότητες και ακολούθησε στο γρήγορο και ανοιχτό παιχνίδι.

Ο ίδιος ο αγώνας δεν αντέχει σε ιδιαίτερη κριτική, αφού οι γηπεδούχοι είχαν σαφώς ισχυρότερο κίνητρο, ήθελαν τον τίτλο και το χειροκρότημα του κόσμου τους, που δεν ήταν πολύς στο γήπεδο κατά την διάρκεια του αγώνα, αλλά μαζεύτηκε προς την λήξη του για να πει το δικό του ευχαριστώ για την χαρά που πήρε από την αγαπημένη του ομάδα.

Ο Ασκληπιός ήταν καλύτερος από το πρώτο μέχρι και το τελευταίο σφύριγμα του διαιτητή Βασιλείου, και πέρα από τα τέσσερα γκολ που πέτυχε έχασε αρκετές ακόμα ευκαιρίες, με τον Ερμή να δημιουργεί και αυτός τις δικές τους φάσεις για τουλάχιστον ένα τέρμα.

Όσο για τον μεγάλο πρωταγωνιστή της βραδιάς, ήταν ο **Μανούσογλου**, που συνέδεσε την ιστορική στιγμή της ομάδας του με ένα προσωπικό κατόρθωμα, αφού πέτυχε χατ τρικ.

Ο **Μανούσογλου** άνοιξε το σκορ μόλις στο 11ο λεπτό με κεφαλιά μετά την σέντρα του **Κυλιμάτου**, στο 65 εκμεταλλεύτηκε την μπαλιά-τρύπα του **Μαρίνου** για να κάνει με πλασέ το 2-0 και στο 75 τρίτωσε τον δικό του θρίαμβο με την καρφωτή του κεφαλιά μετά την σέντρα του **Καραγιάννη**.

Το τελικό 4-0 διαμόρφωσε στο 78ο λεπτό ο **Μαρίνος** με δυνατό σουτ αρκετά μέτρα έξω από την μεγάλη περιοχή.

Καλύτεροι των πρωταθλητών ήταν οι **Μανούσογλου, Μαρίνος** και **Κυλιμάτος**, ενώ από πλευράς Ερμή άρεσαν οι **Καβουσανάκης, Στατιού** και **Σταυρής Μ.**

Πολύ καλή ήταν η διαιτησία των **Βασιλείου, Μουστάκα** και **Μαρμαρινού.**

Οι συνθέσεις:

ΑΣΚΛΗΠΙΟΣ: *Χοχλαστός, Μανούσογλου, Γιαλομανδράκης, Κυλιμάτος, Δριγιαννάκης, Μαρίνος, Ζαμάγιας (60 Χρυσοχόος), Ξυπολιτάς (71 Μπουτσακτσής), Κυνηγόπουλος, Μπρουζούλης, Καραγιάννης*

ΕΡΜΗΣ: *Χατζηνικόλας, Σταυρής Στ., Νικολός, Στατιού, Υψηλάντης Β. (46 Μανιάς), Χάμαλης, Στάθης (65 λ.τ. Χατζηγεωργίου Κ.), Σταυρής Μ., Αμερικάνος, Καβουσανάκης, Κώστας*

ΑΣΚΛΗΠΙΟΣ	4
ΕΡΜΗΣ	0

ΠΑΝΗΓΥΡΙΚΗ ΑΠΟΝΟΜΗ

Με σαμπάνιες, τραγούδια και βεγγαλικά γιόρτασαν δευτερόλεπτα μετά το σφύριγμα της λήξης οι ποδοσφαιριστές, οι παράγοντες και οι φιλαθλοι του Ασκληπιού την κατάκτηση του τίτλου και της ανόδου στην Α' κατηγορία. Το Κύπελλο του πρωταθλητή, το οποίο απονεμήθηκε από τον πρόεδρο του ΔΟΑ Κω στην αρχηγό της ομάδας **Ανδρέα Κυλιμάτο**, ήταν το ποτήρι μέσα από το οποίο έπιναν όλοι μέχρι αργά την νύχτα κατά την διάρκεια της γιορτής που συνεχίστηκε σε κέντρο διασκέδασης. Στις εξέδρες του Νέου Σταδίου Ανταγόρα έδωσε το παρόν και ο ίδιος ο δήμαρχος της Κω **Μιλτιάδης Φάκκος** όπως και τα περισσότερα από τα μέλη του Δημοτικού Συμβουλίου Κω, που χειροκρότησαν την ομάδα στον γύρο του θριάμβου, ενώ οι πανηγυρισμοί συνέπεσαν και με αυτούς των οπαδών του Παναθηναϊκού για την κατάκτηση του πρωταθλήματος Ελλάδος. Περίπου 300 από αυτούς έφτασαν έξω από το γήπεδο και άναψαν βεγγαλικά, ενισχύοντας την εικόνα της γιορτής που είχε στηθεί.

ΛΑΧΤΑΡΑ ΜΕ ΣΤΑΘΗ

Ευτυχώς βοήθησε η τύχη μαζί με την έγκαιρη επέμβαση του γιατρού του αγώνα και αποφεύχθηκαν τα χειρότερα. Στο 65ο λεπτό του αγώνα, ο ποδοσφαιριστής του Ερμή Στάθης συγκρούστηκε με αντίπαλό του και χτύπησε άσχημα στα πλευρά, με αποτέλεσμα να του κοπεί η αναπνοή. Ο γιατρός του αγώνα πρόλαβε και τον έσωσε, αφού του έκανε τεχνητή αναπνοή και του έδωσε οξυγόνο, με αποτέλεσμα ο **Στάθης** να συνέλθει. Ο ποδοσφαιριστής διακομίστηκε για προληπτικούς λόγους στο Νοσοκομείο της Κω και αφού υποβλήθηκε σε εξετάσεις που δεν έδειξαν τίποτα, πήρε την άδεια να φύγει.

Ολοκλήρωσε με νίκη

- *Η Κατταβιά νίκησε τον Ξάνθο και τερμάτισε στη 2η θέση*

ΠΑΤΜΟΣ

Σε ένα αδιάφορο βαθμολογικά παιχνίδι η ομάδα της Κατταβιάς τελείωσε με νίκη το φετεινό πρωτάθλημα τερματίζοντας δεύτερη στην βαθμολογία και πετυχαίνοντας το στόχο που ήταν η άνοδος στην Α' κατηγορία, με αντίπαλο τον Ξάνθο με σκορ 2-1.

Το ματς δεν δρέπει δάφνες ποιότητας αφού η μπάλα κυκλοφορούσε κυρίως στον χώρο του κέντρου με συνέπεια να λείψουν οι καλές φάσεις μπροστά στις δύο εστίες. Οι φιλοξενούμενοι προηγήθηκαν στο σκορ και στην συνέχεια απέκτησαν και αριθμητικό πλεονέκτημα λόγω της αποβολής του Κάβουρα Α. λίγο πριν λήξει το ημίχρονο.

Στην επανάληψη οι γηπεδούχοι ισοφάρισαν λίγο μετά την έναρξη του β' μέρους και ενώ όλα έδειχναν ότι ο αγώνας θα έληγε ισόπαλος, 1 λεπτό πριν την εκπνοή η Κατταβιά πέτυχε και δεύτερο γκολ και πήρε τη νίκη και τους τρεις βαθμούς που την συνοδεύουν.

Φάσεις-Γκολ

35'. Ο Μερκούρης με δυνατό σουτ άνοιξε το σκορ 0-1.

41'. Αποβλήθηκε με απ' ευθείας κόκκινη κάρτα ο Κάβουρας Α. διότι κλώτσησε εκτός φάσης αντίπαλο.

52'. Ο Τζάμαλης με σουτ ισοφάρισε σε 1-1.

89'. Ο Νισύριος με σουτ από την μικρή περιοχή έστειλε την μπάλα στα δίχτυα γράφοντας το τελικό 1-2.

Πολύ καλή η διαιτησία των Κατσιδώνη Ε., Αλαχιώτη και Μαυρουδή.

Από τον Ξάνθο ξεχώρισαν οι Τζάμαλης, Κάβουρας Μ., και Παύλος Β. ενώ από την Κατταβιά οι Κατσαμπάς, Κυπριώτης και Νισύριος.

Οι συνθέσεις

ΞΑΝΘΟΣ: *Γρύλλης, Αντωνόπουλος, Ζαμπέλης, Πούλος Α., Μαραβέλιας, Τζάμαλης, Κάβουρας Α., Πούλος Β., Κάβουρας Μ., Γρύλλης Χ., Καμπόσος (72' Κατσαρός)*

ΚΑΤΤΑΒΙΑ: *Κουκουλίζης, Παπαϊωάννου, Νισύριος, Κατσαμπάς, Κυπριώτης, Σβύνος, Πέτρου, Παντέρης, Μερκούρης (68' Αρνάς), Ζανετής, Τερεζάκης*

ΞΑΝΘΟΣ	1
ΚΑΤΤΑΒΙΑ	2

Παραιτήθηκε ο Ποσειδών Καρπ.

Δεν έγινε ποτέ η συνάντηση ανάμεσα σε Ποσειδών Κ. και Δόξα Κ.

Ο λόγος ήταν ότι η ομάδα της Καρπάθου έστειλε επίσημο έγγραφο το Σάββατο βράδυ στις 21.00 στα γραφεία της ΕΠΣΔ που ανέφερε ότι δεν θα ερχόταν στην Ρόδο για το χθεσινό παιχνίδι με την Δόξα Κ. που ήταν προγραμματισμένο να γίνει στην Κρεμαστή στις 13.45.

Οι άνθρωποι της ΕΠΣΔ πρόλαβαν και ειδοποίησαν εγκαίρως την ομάδα της Δόξας Κ. η οποία και παρέμεινε στο νησί της Κω αποφεύγοντας μία άσκοπη μετακίνηση όπως εξελίχθηκαν τα πράγματα.

Ο Ποσειδών Κ. μηδενίζεται στο συγκεκριμένο παιχνίδι ενώ από την βαθμολογία του αφαιρούνται τρεις βαθμοί. Να σημειώσουμε ότι και οι δύο ομάδες έχουν αποχαιρετήσει την κατηγορία και από την ερχόμενη αγωνιστική περίοδο θα αγωνίζονται στην Γ' κατηγορία.

Εντυπωσιακό φινάλε

• Για τον Αγ. Γεώργιο επί του Ακουσίλαου που προηγήθηκε στο σκορ.

• Τιμητική πλακέτα στην ομάδα της Μαλώνας μετά τη λήξη από τον πρόεδρο του ΔΟΑ και πανηγυρισμοί με σαμπάνιες.

ΜΑΛΩΝΑ

Στην τρίτη προνομιούχο θέση της βαθμολογίας που οδηγεί στην Α' κατηγορία τερμάτισε ο Αγ. Γεώργιος του χθες σε ένα αδιάφορο βαθμολογικά παιχνίδι νίκησε τον Ακουσίλαο με το ευρύ σκορ 4-1, τελειώνοντας νικηφόρα το φετινό πρωτάθλημα.

Οι γηπεδούχοι είχαν πολύ καλή εμφάνιση, κυρίως στο β' ημίχρονο όπου έπιασαν πολύ υψηλή απόδοση προσφέροντας γκολ και θέαμα στους αρκετούς φιλάθλους της ομάδας που έδωσαν το παρών στο γήπεδο της Μαλώνας.

Οι φιλοξενούμενοι το μόνο του κατάφεραν ήταν να προηγηθούν στο σκορ και τίποτα περισσότερο αφού η συνέχεια ανήκει στους αντιπάλους τους.

Μετά την λήξη μάλιστα ο πρόεδρος του ΔΟΑ **Αναστάσιος Καραγιάννης** απένειμε τιμητική πλακέτα στην ομάδα του Αγίου Γεωργίου και αμέσως μετά ακολούθησαν τρελοί πανηγυρισμοί με τις καθεριωμένες σαμπάνιες.

ΦΑΣΕΙΣ-ΓΚΟΛ

15'. Σουτ του **Σκυλλαράκη Χ.** από πλάγια στο κάθετο δοκάρι.

20'. Σέντρα του **Σκυλλαράκη Χ.**, σουτ του **Μαυρομούστακου** μέσα από την περιοχή, απέκρουσε ο **Τσαλίκης**.

30'. Πολύ δυνατό σουτ του **Μέλιου** έξω από την περιοχή, η μπάλα στα δίχτυα 0-1.

35'. Σουτ του **Μαυρομούστακου** από πλάγια, στην εξωτερική πλευρά των διχτύων άουτ.

53'. Μονοκόμματο σουτ έξω από την περιοχή του **Σκυλλαράκη Χ.** στο παραθυράκι, 1-1.

68'. Ωραίος συνδυασμός **Σκυλλαράκη Χ.** και **Μαυρομούστακου**, δυνατό σουτ του δεύτερου και το 2-1.

73'. Σουτ του **Σκυλλαράκη Α.** απέκρουσε ο **Τσαλίκης**.

75'. Εκτέλεση φάουλ από τον **Κουτσουμπάρη** έξω από την περιοχή τράνταξε το οριζόντιο δοκάρι.

77'. Σουτ εξ επαφής του **Μαυρομούστακου** απέκρουσε ο **Τσαλίκης**.

79'. Ο **Μαυρομούστακος** με σουτ έκανε το 3-1.

82'. Συνατό σουτ του ίδιου παίκτη, δύσκολη απόκρουση του **Τσαλίκη**.

84'. Δυνατό σουτ του **Κουτσουμπάρη** έξω από την περιοχή και η μπάλα στα δίχτυα 4-1.

Αριστη η διαιτησία των **Μιχαλάκη, Κατσιδώνη Π.** και **Σάββενα**.

Από τον Αγιο Γεώργιο στο β' ημίχρονο δεν υστέρησε κανείς ωστόσο ξεχώρισαν οι **Σκυλλαράκης Χ., Σκυλλαράκης Α.** και **Μαυρομούστακος** (κορυφαίος).

Από τον Ακουσίλαο ξεχώρισαν οι **Τσαλίκης, Θεοδοσίου** και **Κάβουρας.**

ΑΓ. ΓΕΩΡΓΙΟΣ: *Διακονάστασης, Σακελλάρης, Παλογιάννης, Χατζησταμάτης, Χατζημανώλης (56' λ.τ. Κισσανάκης), Σκυλλαράκης Χ., Σκυλλαράκης Α. (88' Κόπελος), Στρατής (46' λ.τ. Κουτσουμπάρης), Γκιζλής, Μαυρομούστακος, Κούτρης.*

ΑΚΟΥΣΙΛΑΟΣ: *Τσαλίκης, Καρασάββας, Καρύπης, Καλαεντζής (85' Παπανικόλας), Θεοδοσίου, Μέλιος, Γιορδαμνής, Μπαλής, Στάππας, Κάβουρας (75' Σάββας), Παπουρδάνος.*

ΑΓ. ΓΕΩΡΓΙΟΣ	4
ΑΚΟΥΣΙΛΑΟΣ	1

Ισοφάρισε στην εκπνοή

• Με πέναλτι στο 89' ο Ορφέας δεν άφησε τον Ευκλή να αποχαιρετήσει την κατηγορία με νίκη.

ΕΥΚΛΗΣ	1
ΟΡΦΕΑΣ	1

ΦΑΝΕΣ

Μετά από ένα ανοικτό και χωρίς σκοπιμότητες, ποδόσφαιρο, Ευκλής και Ορφέας αναδείχθηκαν ισόπαλοι 1-1.

Μπορεί οι γηπεδούχοι ν' αποχαιρέτησαν την κατηγορία όμως παρά την απογοήτευσή τους κυνήγησαν τη νίκη. Εφτασαν κοντά σ' αυτό όμως οι φιλοξενούμενοι κερδίζοντας πέναλτι στην εκπνοή του ματς κατάφεραν να ισοφαρίσουν αφήνοντας τους Σορωνιάτες με την πίκρα.

Το παιχνίδι σημαδεύτηκε από ένα περιστατικό στο 35'.

Στο συγκεκριμένο λεπτό ένα μαύρο φίδι μπήκε στον αγωνιστικό χώρο, με αποτέλεσμα να αρχίσει κυνήγι εναντίον του. Το κυνήγι διήρκεσε περίπου 5' καταφέρνοντας τελικά να σκοτώσουν το φίδι και έτσι να συνεχισθεί το ματς.

Φάσεις-Γκολ:

10'. Σέντρα του **Καραμαράτου**, ο **Κατούφας** με κεφαλιά σε κενή εστία έστειλε τη μπάλα άουτ.

15'. Φάουλ του **Καραβόλια** κτύπησε στο οριζόντιο δοκάρι, στην επιστροφή της μπάλας ο **Πεστλίκης** σε κενή εστία την έστειλε άουτ.

23'. Σέντρα του **Συμεωνίδη Γ.**, σουτ του **Καμαράτου** απέκρουσε ο **Νικηταράς**.

45'. Σουτ του **Πεστλίκη** απέκρουσε εντυπωσιακά ο **Μαχραμάς**.

47'. Ο **Κολώνιας** απέφυγε δύο αντιπάλους, βρέθηκε σε καλή θέση αλλά η μπάλα κτύπησε στην εξωτερική πλευρά των δικτύων.

60'. Ο **Καραβόλιας** τροφοδότησε τον **Λαμπρόπουλο** που με σουτ άνοιξε το σκορ, 1-0.

73'. Πάσα του **Συμεωνίδη** στον **Σκιαθίτη**, το σουτ του όμως απέκρουσε ο **Νικηταράς**.

84'. Σέντρα του **Καραβόλια**, ο **Μαριέττος** έπιασε την κεφαλιά για ν' αποκρούσει ο **Μαχραμάς**.

89'. Ο **Ατσίδης** ανατράπηκε στην περιοχή κι ο διαιτητής **Κόττορος** υπέδειξε το σημείο του πέναλτι το οποίο εκτέλεσε εύστοχα ο **Μαχραμάς**, ισοφαρίζοντας σε 1-1.

Καλύτεροι από τον Ευκλή ήταν οι **Κολώνιας, Παπαδάκης, Καραβόλιας**, ενώ από τον Ορφέα οι **Μαχραμάς, Καμαράτος, Ατσίδης**.

Καλή η διαιτησία των **Κότορου, Ορφανού, Ασημακόπουλου**.

Οι ομάδες:

ΕΥΚΛΗΣ: *Νικηταράς, Λαός, Χ"νικόλας, Κολώνιος, Παπαδάκης, Ξανθός, Μαριέττος (46' Λαμπρόπουλος Κ.), Λαμπρόπουλος, Ζερβός (78' Καλεζάκης), Πεστλίκης (70' Μπελοτομής), Καραβόλιας.*

ΟΡΦΕΑΣ: *Μαχραμάς, Σκιαθίτης, Καρπαθάκης, Καρούσος, Συμεωνίδης Γ., Αλαφάκης Ν. (20' λ.τ. Ατσίδης), Καμαράτος, Σαϊμίρ, Κατούφας (72' Αλαφάκης Τ.), Αλαφάκης Μ., Συμεωνίδης Α.*



Χορταστικές ευχές

• Με συνολικά έξι γκολ, τέσσερα δοκάρια και καλό ποδόσφαιρο είπαν «καλό καλοκαίρι» οι ποδοσφαιριστές της Θύελλας και της Δόξας Ψίνθου, που μοιράστηκαν δίκαια και τους βαθμούς.

ΠΥΛΩΝΑ

Για το τέλος κράτησαν το καλύτερο η Θύελλα Πυλώνας και η Δόξα Ψίνθου, που απέδειξαν πως όταν δεν βαραίνονται από το άγχος των βαθμών έχουν τις δυνατότητες να αποδώσουν καλό και θεαματικό ποδόσφαιρο. Όπως έκαναν το απόγευμα του Σαββάτου, προσφέροντας ένα θαυμάσιο ανοιχτό ματς με συνολικά έξι γκολ, τέσσερα δοκάρια και πολλές εκατέρωθεν χαμένες ευκαιρίες. Κι ακριβώς επειδή έπρεπε να αποδοθεί δικαιοσύνη και ως προς την μοιρασιά των βαθμών, οι δύο ομάδες ολοκλήρωσαν τις φετινές τους υποχρεώσεις προσθέτοντας έναν ακόμα βαθμό στην συγκομιδή τους χάρη στο προχθεσινό χορταστικό 3-3. Αν μη τι άλλο, οι λιγοστοί φίλαθλοι που πήγαν στο γήπεδο της Πυλώνας χάρηκαν ποδόσφαιρο. Ο ρυθμός ήταν γρήγορος από την αρχή μέχρι το τέλος, η μπάλα ανεβοκατέβαινε από την μία περιοχή στην άλλη ενώ υπήρχε και το στοιχείο της διπλής ανατροπής, αφού η Δόξα είδε να χάνει το προβάδισμά της και να βρίσκεται πίσω στο σκορ και η Θύελλα όχι μόνο να μην μπορεί να κρατήσει για λογαριασμό της το πλεονέκτημα αλλά και να απειλείται με ήττα, την οποία γλίτωσε με το γκολ της ισοφάρισης στο 81ο λεπτό.

ΦΑΣΕΙΣ ΚΑΙ ΓΚΟΛ

5: Ο **Κακοσαίος** τροφοδότησε τον **Καρίκη**, ο οποίος έπιασε ένα γλυκό ψηλοκρεμαστό πλασέ ελάχιστα εκατοστά έξω από τα δοκάρια του **Ανδριγιαννάκη**.

29: Ο **Καρίκης** επιχείρησε την σέντρα-σουτ και δικαιώθηκε για την επιλογή του, αφού η μπάλα κατέληξε στα δίχτυα αφού πρώτα βρήκε το αριστερό δοκάρι (0-1).

30: Καλοχτυπημένο φάουλ του **Αϊβάζη** κατέληξε στο αριστερό δοκάρι του Χρυσανθή.

35: Ο **Καρίκης** βρήκε με μπαλιά ακριβείας τον Τσαλίκη, που «σημάδεψε» το οριζόντιο δοκάρι του **Ανδριγιαννάκη**.

38: Ο **Αϊβάζης** έπιασε δυνατό σουτ μέσα από την μεγάλη περιοχή, ο **Χρυσανθής** απέκρουσε, ο **Γιαννούρης** πήρε το «ριμπάουντ» και αφού πήρε ένα ακόμα μετά το σουτ του στο δεξί δοκάρι, ισοφάρισε από κοντά σε 1-1.

53: Ο Οίκουτας πάσαρε στον **Αϊβάζη**, που αφού ελευθερώθηκε με ωραία προσποίηση, έκανε το 2-1 με δυνατό σουτ μέσα από την μεγάλη περιοχή.

55: Ο **Ανδριγιαννάκης** απέκρουσε με τα πόδια το κοντινό σουτ του Γιαννούρη.

65: Μετά από αλλεπάλληλα σουτ και κόντρες η μπάλα έφτασε στα πόδια του **Μπαρμπαντώνη Χ.**, που ισοφάρισε σε 2-2 με δυνατό σουτ.

67: Απ' ευθείας φάουλ του **Μπατέστα** αποκρούστηκε από το δεξί δοκάρι της εστίας του **Ανδριγιαννάκη**.

68: Ο **Αϊβάζης** βγήκε μόνος του απέναντι στον Χρυσανθή, όμως έχασε το κοντρόλ και μαζί την μεγάλη ευκαιρία.

72: Ο **Καρίκης** βρήκε με θαυμάσια πάσα τον Τσαλίκη, που προχώρησε προς την αντίπαλη εστία και με ευθύβολο σουτ έκανε το 2-3.

81: Ο **Αϊβάζης** έδωσε την ασίστ στον **Μπουλλάρι**, ο οποίος διαμόρφωσε το τελικό 3-3 με άψογο πλασέ.

Καλύτεροι της Θύελλας ήταν οι **Τάλλαρος Ν., Αϊβάζης** και **Κανλής**, ενώ από πλευράς Δόξας ξεχώρισαν οι **Καρίπης, Καρίκης και Μπαρμπαντώνης Χ.**

Καλή ήταν η διαιτησία των **Φραγκίνη, Λάμπρου** και **Κατέρη.**

Οι συνθέσεις:

ΘΥΕΛΛΑ Π.: *Ανδριγιαννάκης, Φάκας (69 Γαλανός), Τάλλαρος Β., Κελέσογλου, Τάλλαρος Ν., Βαλουκτσίδης (45 Οίκουτας), Κανλής, Λαδικός, Αϊβάζης, Γιαννούρης (60 Μπουλλάρι), Καραμαρίας Π.*

ΔΟΞΑ Ψ.: *Χρυσανθής, Καμπούρης, Μπατέστας, Μπαρμπαντώνης Ι., Χατζηγιάννης, Κακοσαίος, Ζωίδης, Καρίπης, Καρίκης, Μπαρμπαντώνης Χ., Τσαλίκης*

ΘΥΕΛΛΑ ΠΥΛΩΝΑΣ	3
ΔΟΞΑ ΨΙΝΘΟΥ	3

Ραντεβού μετά τις εκλογές

• Η νέα διοίκηση που θα προκύψει από τη Γ.Σ. θα ασχοληθεί με το θέμα του προπονητή και των μεταγραφών στο Φοίβο

• Αποχαιρετιστήριο δείπνο παρέθεσε το Σάββατο η διοίκηση στους ποδοσφαιριστές, ενώ νωρίτερα σε φιλικό ο Φοίβος κέρδισε 3-2 ομάδα επιλέκτων

Τίποτα δεν πρόκειται να γίνει στην ομάδα του Φοίβου όσον αφορά το τί μέλλει γεννέσθαι.

Αν δεν πραγματοποιηθεί η γενική συνέλευση που αρχικά έχει προγραμματισθεί για τις 12 Ιουνίου, καμμία απόφαση σχετικά με προπονητή ή ποδοσφαιριστές δεν πρόκειται να παρθεί. Με όλα αυτά κι οτιδήποτε άλλο θέμα θ' ασχοληθεί η νέα διοίκηση που θα προκύψει από τις εκλογές που θα γίνουν. Ωστόσο προχθές το Σάββατο βράδυ, η διοίκηση του **Νίκου Κουδούνη,** παρέθεσε αποχαιρετιστήριο δείπνο στους ποδοσφαιριστές σε εστιατόριο της Κρεμαστής και κατά την ομιλία του ο πρόεδρος του Φοίβου ευχαρίστησε όλους όσους συνεργάστηκε φέτος μαζί τους, η ομάδα.

Ευχαρίστησε τον **Κώστα Παπαοικονόμου,** τον **Σταύρο Σταύρου**, τους ποδοσφαιριστές καθώς και τον υπηρεσιακό προπονητή για τις τελευταίες 4 αγωνιστικές, **Μιχάλη Κυπριώτη,** αναφέροντας για τον τελευταίο ότι είναι σίγουρος ότι θα πετύχει με την προπονητική. Ακόμη όσον αφορά το οικονομικό, η ομάδα περιμένει κάποια χρήματα. Μόλις τα λάβει θα ειδοποιηθούν οι ποδοσφαιριστές για να περάσουν να πληρωθούν τα δεδουλευμένα τους.

ΠΡΟΗΓΗΘΗΚΕ ΦΙΛΙΚΟ

Πριν το δείπνο στις 5.30 μ.μ. στο γήπεδο Κρεμαστής προηγήθηκε φιλικό παιχνίδι ανάμεσα στην ομάδα του Φοίβου και ομάδα επιλέκτων.

Η ομάδα της Κρεμαστής με πολλούς νεαρούς ποδοσφαιριστές στη σύνθεσή της κέρδισε 3-2. Το 1-0 έκανε με πλασέ ο **Μάνος,** ενώ ο **Χαρικιόπουλος** με προβολή έκανε το 2-0. **Καψαλάκης** και **Τσακίρης** με κεφαλιά και σουτ αντίστοιχα ισοφάρισαν σε 2-2, ενώ ο **Χαρικιόπουλος** με σουτ διαμόρφωσε το τελικό 3-2.

Οι συνθέσεις:

ΦΟΙΒΟΣ: *Μάτσης, Καραγιάννης, Μωραΐτης, Καρίδης, Στρατής, Βογιατζής, Αμπελάς, Μάνος, Χαρικιόπουλος, Καραγιάννης Ν., Χατζηπέτρος (Γιαννικάκης Ι., Κόντος).*

ΕΠΙΛΕΚΤΟΙ: *Τζουμάκας, Κανάκης, Καψαλάκης, Γκάϊδας, Γιώτας, Παπανικολάου, Παπά, Μπγκό, Τσακίρης, Μαρκόπουλος, Κιάρι.*

Υπάρχει ενδιαφέρον

Σύμφωνα με πληροφορίες Μιχελαράκης, Φρόνας και Παυλίδης θέλουν να αναλάβουν τις τύχες του Διγενή Το Δ.Σ. του Διγενή στηρίζει τον πρόεδρο Μανώλη Ηλιάδη ο οποίος έχει την πρώτη και την τελευταία λέξη

Έντονη κινητικότητα παρατηρείται τελευταίως στην ομάδα του Διγενή Κοσκινού που έχει αποχαιρετήσει το Περιφερειακό πρωτάθλημα και από τη νέα αγωνιστική περίοδο θα αγωνίζεται στην Α' τοπική κατηγορία. Σύμφωνα με πληροφορίες οι πρώην παράγοντες της ΠΑΕ Ρόδου Μιχελαράκης (που διετέλεσε και πρόεδρος του Διγενή), Φρόνας και Παυλίδης έχουν εκδηλώσει το ενδιαφέρον τους για να αναμειχθούν στα διοικητικά δρώμενα της ομάδας.

Τώρα όσον αφορά την ομάδα των Κοσκινού τα μέλη του Δ.Σ. στηρίζουν απόλυτα τον πρόεδρο **Μανώλη Ηλιάδη** και θα συνεχίσουν να παρέχουν την υποστήριξή τους σε αυτόν όποια και εάν είναι η απόφασή του.

Με λίγα λόγια την πρώτη και την τελευταία λέξη την έχει ο **Ηλιάδης** και από το τί θα αποφασίσει αυτός θα εξαρτηθεί και το τι μέλλει γενέσθαι στα διοικητικά της ομάδα.

Εκ πρώτης όψεως πάντως ο πρόεδρος δεν είναι αρνητικός στην ανάμειξη των ονομάτων που ενδιαφέρονται να αναλάβουν τις τύχες του Διγενή, ωστόσο αναμένεται τις προσεχείς ημέρες να πάρει τις τελικές αποφάσεις του.

Στο γηπεδικό τώρα οι εργασίες προχωράνε με γοργούς ρυθμούς και η Α' φάση που αφορά τις εγκαταστάσεις για να απορροφιούνται τα νερά έχει τελειώσει. Η δουλειά που γίνεται είναι πολύ καλή όπως ομολογούν και όσοι βρίσκονται κοντά στα έργα και οι άνθρωποι της ομάδας είναι κάτι παραπάνω από ικανοποιημένοι.

Στην β' φάση τοποθετούνται οι απαραίτητες σχάρες και γενικά πέφτει το βάρος στην επιφάνεια του αγωνιστικού χώρου, στον οποίο δίνονται οι απαραίτητες κλίσεις για να φεύγουν τα νερά.

Τέλος του μηνός μάλιστα το γήπεδο θα παραδοθεί στον εργολάβο για την τοποθέτηση του τάπητα.

Για το έμψυχο υλικό τώρα και για την ενδυνάμωσή του δεν υπάρχει κάποια εξέλιξη εκτός από την παρακολούθηση κάποιων νεαρών κυρίως ποδοσφαιριστών από τον χώρο του τοπικού ποδοσφαίρου μιας και όλα θα πάρουν τον δρόμο τους μετά το ξεκαθάρισμα της εικόνας στα διοικητικά.

Αύξησε τα μέλη του

Εισχώρησαν νέα πρόσωπα στο Δ.Σ. του Ηρακλή Μ., ενώ κι' επίσημα ο Σπύρος Αγγελόπουλος είναι ο νέος προπονητής

Χθες το πρωί συνεδρίασε το Δ.Σ. του Ηρακλή Μ. και ασχολήθηκε με διάφορα θέματα. Κατ' αρχάς ο πρόεδρος **Γ. Παπαδημήτρης** διάβασε στο Δ.Σ. την έκθεση του **Σάββα Ορφανίδη** για την περίοδο που πέρασε και τις απόψεις και τις προτάσεις του. Τα μέλη του Δ.Σ. ευχαριστούν τον παραπάνω για την συνεργασία που είχανε και του εύχονται κάθε επιτυχία στην προπονητική του καριέρα.

Ακολούθως μετά από εισήγηση του προέδρου για τον σχεδιασμό και τον προγραμματισμό της νέας αγωνιστικής περιόδου ομόφωνα το Δ.Σ. αποφάσισε την πρόσληψη του **Σπύρου Αγγελόπουλου** (όπως είχε αναφέρει η εφημερίδα μας) ως προπονητή της ομάδας για την περίοδο 2004-2005. Στην απόφασή τους αυτή μέτρησε κατά πολύ το ότι ο Ηρακλής με προπονητή τον παραπάνω είχε κατακτήσει για πρώτη φορά το πρωτάθλημα της Α' κατηγορίας και είχε ανέβει στην Δ' Εθνική κατηγορία το 1997-98.

Ακόμη ο πρόεδρος και πάλι εισηγήθηκε για την εύρυθμη και πιο αποδοτική λειτουργία του Δ.Σ. εν' όψει του νέου πρωταθλήματος και των αυξημένων υποχρεώσεων όσον αφορά το νέο γήπεδο για την προσθήκη τριών νέων μελών που εκδήλωσαν την θέλησή τους να προσφέρουν στα κοινά της ομάδας, εισήγηση που έγινε δεκτή.

Το νέο Δ.Σ. είναι:

Πρόεδρος: **Γιώργος Παπαδημήτρης**

Αντιπρόεδρος: **Γιώργος Κασέκας**

Ταμίας: **Γιώργος Κακιός**

Γεν. Γραμ.: **Σπύρος Μπακαρής**

Ειδ. Γραμ.: **Νικόλαος Κρομμύδας**

Γεν. Αρχηγός: **Θανάσης Τσέλιος**

Εφορος ποδοσφαίρου: **Ανδρέας Παπαδημήτρης**

Αναπλ. εφ. ποδοσφαίρου: **Νίκος Σιαμαντούρας**

Εφορος εγκαταστ.: **Κώστας Βασιλώτος**

Εφορος υλικού: **Μιχάλης Κώτης**

Εφοροι ομάδων υποδομής: **Κ. Βασιλώτος-Ν. Σταμαντούρας**

Υπεύθυνοι προπον. παιδ. ομάδων: **Μιχάλης Μανωλάς-Στέργος Γιακουμάρος.**

Δημόσιες σχέσεις: **Γ. Παπαδημήτρης-Θαν. Τσέλιος, Σπ. Αγγελόπουλος.**

Οικον. Επιτροπή: **Γ. Παπαδημήτρης, Θαν. Τσέλιος, Σπ. Κώστας, Σπ. Αγγελόπουλος**

Εντός της εβδομάδας θα συνεδριάσει εκ νέου το Δ.Σ. παρουσία των νέων μελών, του προπονητή και των αρχηγών της ομάδας για θέματα προγραμματισμού μεταγραφών και ενημέρωσης του προπονητή για τη νέα περίοδο. Τέλος ο **Γ. Παπαδημήτρης** ενημέρωσε το Δ.Σ. για τις τελευταίες του επαφές με τον δήμαρχο Πεταλούδων **Μιχάλη Κορδίνα** για τις εργασίες αποπεράτωσης των έργων του γηπέδου παίρνοντας την υπόσχεση ότι το γήπεδο θα είναι πανέτοιμο για χρήση για τη νέα αγωνιστική περίοδο μετά από το προσωπικό ενδιαφέρον που επέδειξε ο δήμαρχος και τις συνεχείς προσπάθειες του προέδρου του Ηρακλή

"ΚΒΟ BANTIS"



Ο εκκλησιαστικός επίτροπος, έχει ημερομηνία λήξεως;

Γιατί ο Πατριάρχης Βαρθολομαίος διορίζει **Μητροπολίτη Σύμης;** Μα για να βάλει δικό του έμπιστο άτομο που θα ελέγχει, το πλούσιο και ανεξέλεκτο ταμείο της κερδοφόρου μονής του **Πανορμίτη.**

Εκεί θα τοποθετηθεί ένα άτομο που κατ' αυτόν θα είναι απολύτως **τίμιο** και αναμφισβήτητα αδιάφθορο. Και καλά κάνει.

Γιατί ότι και να είσαι Πατριάρχης, Δήμαρχος, αρχιμαφιόζος, πρόεδρος ή δεν ξέρω τι άλλο, αν μεταξύ όσων είναι κοντά σου, ένα και **μόνο** άτομο από αυτά είναι τίμιο και αδιάφθορο, τότε, **πρέπει** αυτός να είναι ο λογιστής, ο ταμίας ή ο επίτροπός σου.

Γνωρίζοντας ταυτόχρονα ότι και αυτός έχει τιμιότητα, με ημερομηνία **λήξεως,** ανοικτή.

Μικροκλοπές, πιθανότατα να κάνει και αυτός. Οπως κάνει (π.χ) ο συνοδός μιας αθλητικής αποστολής, εκτός Ρόδου, χρεώνοντας το ταμείο της ομάδας, με δύο **μπριζόλες** που ποτέ δεν φαγώθηκαν, όπως κάνει (π.χ.) ο επίτροπος που θα έχει στην αυλή του, την **σκούπα** και **φαράσι,** που έστειλε στην μονή κάποιος πιστός.

Η μικροκλοπή είναι στην ανθρώπινη φύση, το πρόβλημα υπάρχει όταν **αποθρασύνετε** ο άνθρωπος. Αυτό γίνεται σίγουρα όταν δεν υπάρχει έλεγχος από τον υπεύθυνο για τα έσοδα και έξοδα, του οποίου η τιμιότητα είναι εξασφαλισμένη, μέχρι στιγμής.

Και δεν είναι απαραίτητο, ο ταμίας του Ναυτικού συλλόγου (π.χ.) να είναι **φίλος** της θάλασσας, ή αυτός του Ιάλυσου (π.χ.) να είναι κολλημένος με την μπάλα, ούτε φυσικά ο νέος επίτροπος της Μονής Πανορμίτη να είναι **φανατικός** Χριστιανός Ορθόδοξος. Για το τίμιο, καθαρό και αδιάφθορο πρόσωπο που κάνει καλά τη δουλειά του, με πληρωμή ή όχι, υπάρχει ανάγκη.

Γιατί η παρουσία αυτού του ατόμου, σημαίνει έλεγχος στα **υπερτιμολογημένα** κόστη και στα **μειωμένα** έσοδα, που παρουσιάζουν τα "τρωκτικά" ορισμένων διοικήσεων.

Γιατί η παρουσία αυτού του εκκλησιαστικού επιτρόπου, σημαίνει ότι τα **τάματα** των πιστών θα πηγαίνουν στην **Κωνσταντινούπολη,** αντί κάπου αλλού...

Βογιατζόγλου Τάσος



Με τον πάντα δικό σας...

Αλλαξογκολιές

... γκολτζή - γκολτζή

www.angelfire.com/pa4/allaksogolies

E-mail: allaksogolis@yahoo.gr

Ο Σάκης μπορεί να τελείωσε τις υποχρεώσεις του στον διαγωνισμό της Eurovision και να κατέκτησε την τρίτη θέση αλλά αυτό δεν σημαίνει τίποτα. Η Γηραιά Ήπειρος συνεχίζει να το...κουνάει στους ρυθμούς του Shake it και τα κοριτσάκια απανταχού της Ευρώπης να στριγκλίζουν και να λιποθυμούν μπροστά στην θέα του Sakis ! Του χρόνου θα στείλουμε Βίσση, Καρβέλα, Sakis και Despoina με μοναδικό σκοπό την πρώτη θέση.



Τελικά ο κρότος που ακούστηκε σε όλη την πόλη της Ρόδου την Παρασκευή τι ήταν ? Μπορεί να μας διαφωτίσει κάποιος ? Βόμβα δεν ήτανε, σπάσιμο του φράγματος του ήχου από πολεμικά αεροπλάνα δικά μας και των τούρκων (απ'ότι λένε) δεν υπήρξε. Μήπως πέσαμε θύματα ομαδικής παραίσθησης τελικά ? Έχουμε άμεση ανάγκη από ψυχανάλυση, για να μάθουμε να μην ακούμε άλλη φορά τέτοια πράγματα που αναγκάζουν όλους τους άλλους να μας βγάλουν τρελούς. Ας μην αναφερθώ σε αυτούς που έφεραν αμέσως την καταστροφή κι έβγαλαν το συμπέρασμα πως επρόκειτο για τρομοκρατική ενέργεια γιατί εάν το κάνω θα πρέπει να προβώ σε βασανιστήρια σαν κι αυτά που κάνουν οι αμερικανοί στους ιρακινούς !

Για ακόμη μία φορά η πόλη μας έκανε μία επιτυχημένη διοργάνωση και αναφέρομαι φυσικά στο Παγκόσμιο τουρνουά του γυναικείου Beach Volley. Σε εποχές που το τουριστικό προϊόν πάει από το κακό στο χειρότερο, είναι πλέον καιρός να ξυπνήσουμε όλοι και να δούμε όσο σημαντικά οφέλη έχει ο αθλητικός τουρισμός και βραχυπρόθεσμα αλλά και μακροπρόθεσμα. Η Ρόδος ζωντάνεψε αυτές τις ημέρες και θύμισε τον παλιό καλό καιρό που γινόταν ο χαμός από τους τουρίστες που επισκεπτόντουσαν το νησί μας. Και του χρόνου !

Από την μια φωνάζουν όλοι για το ότι ο τουρισμός πάει χάλια και πρέπει να γίνουν προσπάθειες απ'όλους για να αντιστραφεί αυτό το κλίμα και από την άλλη διώχνουμε ακόμα και αυτούς που θέλουν να έρθουν στο νησί μας. Τόσο δύσκολο είναι να προσληφθούν άτομα για να λειτουργούν όλη την ημέρα οι αρχαιολογικοί χώροι αφού κατά κύριο λόγο γι'αυτούς μας επισκέπτονται τόσοι τουρίστες ? Θα σηκωθούν οι αρχαίοι πρόγονοι μας και θα μας κυνηγάνε.

Ύστερα σου λένε διεθνή κοινότητα, ΕΕ, ΟΗΕ και άλλες τέτοιες παπαριές. Καθημερινά γινόμαστε μάρτυρες του αδίστακτου σφαγιασμού του Παλαιστινιακού λαού από επιθέσεις του πάνοπλου στρατού του Ισραήλ με προηγμένα όπλα τελευταίας τεχνολογίας σε καταυλισμούς με θύματα αθώα παιδάκια που το μόνο λάθος που έκαναν ήταν να γεννηθούν και από την άλλη με τις επιθέσεις αυτοκτονίας των ομοεθνών του Αραφάτ που προσπαθούν να αντιδράσουν με αυτό τον τρόπο, πληρώνοντας την και από αυτή την πλευρά αθώοι άμαχοι πολίτες. Κανένας πάντως από τους ισχυρούς

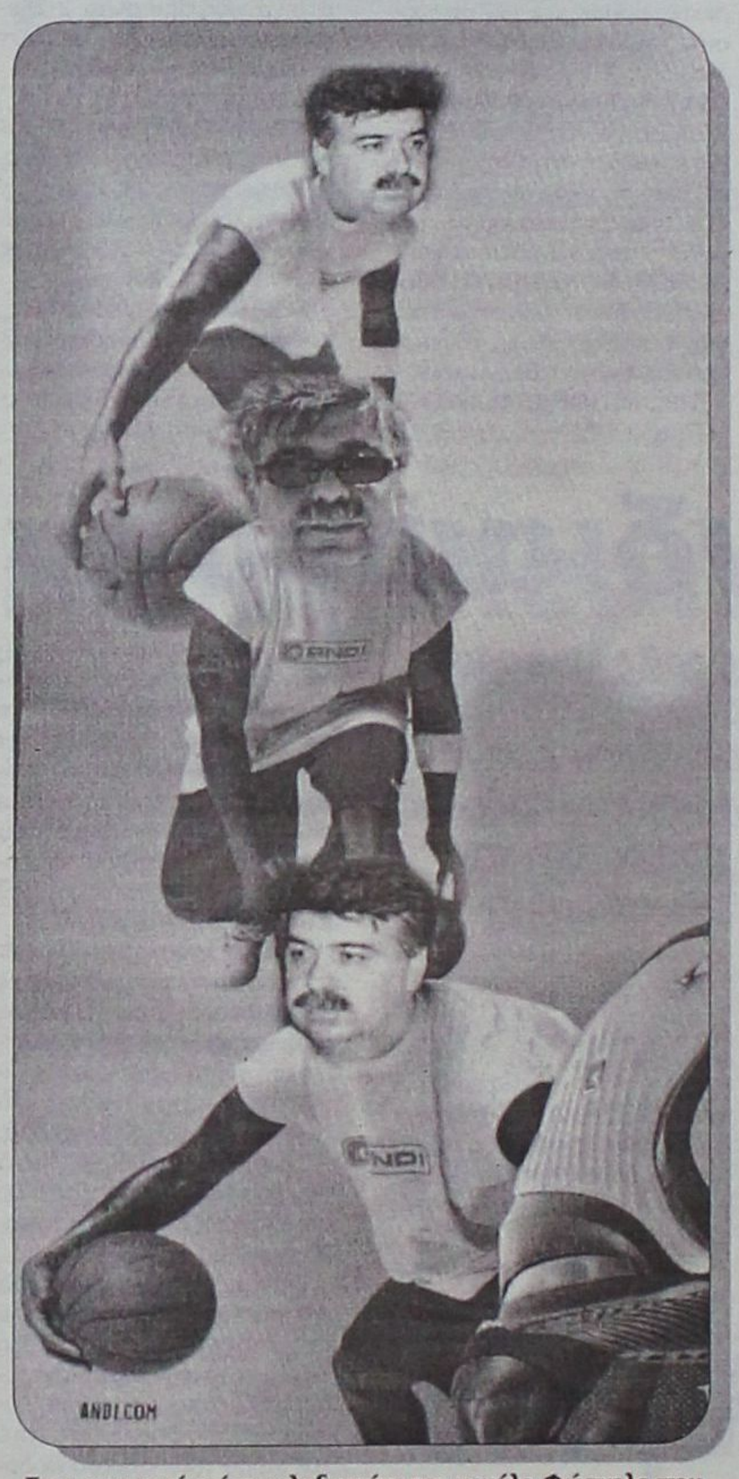

Στην σημερινή φώτο φιλοξενούμε τον μεγάλο Φώσκολο που εκτός από τις επιτυχίες που έχει στο Beach Volley διαπρέπει και στον χώρο της καλαθοσφαίρισης. Παλαιότερα μάλιστα αγωνίστηκε στο NBA γράφοντας την δική του ιστορία. Απολαύστε τον!

του πλανήτη μας δεν συγκινείται και πέρα από μερικά ψευτόλογα παρηγοριάς δεν κουνάει ούτε το δαχτυλάκι του για να υπερασπιστεί έναν λαό που έχασε την πατρίδα του και τώρα επιχειρείται να ξεριζωθεί από εκεί πληρώνοντας βαρύ φόρο αίματος. Όπως λέει και ο ποιητής : Χέστα κι άστα !!!

Επειδή τοπικό ποδόσφαιρο δεν είναι μόνο η διεξαγωγή των πρωταθλημάτων αλλά ο βασιλιάς των σπορ θα πρέπει να αντιμετωπίζεται πάνω απ'όλα σαν παιχνίδι που κρατάει τα σκήπτρα στον χώρο της σωματικής άσκησης και της διασκέδασης, θα πρότεινα κάθε τέλος της αγωνιστικής περιόδου να διοργανώνεται μία γιορτή, με την συμμετοχή των καλύτερων ποδοσφαιριστών απ'όλες τις ομάδες, με τις απονομές των τροπαίων στους πρωταθλητές, την επιβράβευση με το κύπελλο ήθους σε όσους ήταν άμεμπτοι και γενικά μέσα σε ένα πανηγυρικό κλίμα με την συμμετοχή του κόσμου (οικογένειες με μικρά παιδιά που δεν θα ακούνε βρισιές και άλλες τέτοιες βωμολοχίες που διώχνουν τους υγιώς σκεπτόμενους φιλάθλους από τα γήπεδα) με διαγωνισμούς κλπ. Σαν ένα al star game, που να είναι οργανωμένο σωστά και που θα έχει σίγουρη την επιτυχία, διαφημίζοντας το ποδόσφαιρο και προσελκύοντας νέους φίλους από όλες τις πλευρές (νέοι παίκτες, παράγοντες, σπόνσορες κ.α.). Διότι αν συνεχίσουμε με τους ρυθμούς που πάμε τώρα, σιγά-σιγά δεν θα απομείνει κανένας σε αυτό το δύσμοιρο άθλημα. Σας χτυπάω το καμπανάκι του κινδύνου όσο έχουμε ακόμα περιθώρια αντίδρασης. Μετά θα είναι πολύ αργά !

Πάμε τώρα στο ανεκδοτάκι μας που έχει να κάνει με τις νομισματικές αξίες. Η κόρη πηγαίνει στη μάνα της εξοργισμένη. Μάνα, της λέει, το Νίκο θα τον χωρίσω, δεν πάει άλλο. Μάνα : Τι σου συμβαίνει κορούλα μου. Ο Νίκος είναι μια χαρά παιδί. Κύριος με τα όλα του και αγαπητός από όλους. Κόρη: Άκουσε μάνα, θα σου το πω το πρόβλημα μου και πιστεύω να με καταλάβεις. Από τότε που παντρευτήκαμε, εδώ και πέντε χρόνια τώρα, ο Νίκος με σοδομίζει. Όταν παντρεύτηκα ο κώλος μου ήταν σαν το πενηνταράκι και τώρα είναι σαν το κατοστάρικο του Μεγαλέξανδρου. Μάνα: Κορούλα μου, ο Νίκος είναι χρυσό παιδί. Ξοδεύει εκατομμύρια για σένα και εσύ θα τον χωρίσεις για ενενήντα εννιάμισι δραχμές ???

Να ευχαριστήσω τους σπόνσορες του Αλλαξογκόλη FM που είναι :

1. «RODOS DATA – Ε.ΦΟΡΟΖΗΣ & Ε.ΤΖΑΝΕΤΟΥ Ο.Ε.». Συστήματα πληροφορικής, software, hardware, service, Κωνσταντινίδη 3, Ρόδος, τηλ.:2241027708.

Μην ξεχνάτε κάθε Πέμπτη στις 18:00, το ραδιοφωνικό σας ραντεβού με την πιο τρελή εκπομπή «Αλλαξογκόλης FM» στις συχνότητες του TOP FM 102,4- 102,7.

Πάντα στη συχνότητα σας

Ο γκολτζής

ΝΤΕΤΕΚΤΙΒΣ
30 ΧΡΟΝΙΑ ΜΟΝΙΜΑ ΚΑΙ ΣΤΗ ΡΟΔΟ
35354 - 28780
Π.Π. ΓΕΡΜΑΝΟΥ 6 (ΠΛ. ΦΩΚΙΑΛΗ)
Η ΛΥΣΗ!!! ΣΕ ΚΑΘΕ ΣΑΣ ΠΡΟΒΛΗΜΑ
EXPRESS SECURITY

Κάρτα LiveSms
ΟΛΑ τα αποτελέσματα των αγώνων του στοιχήματος στο κινητό σου, *εύκολα, άμεσα και οικονομικά* **ΤΩΡΑ!**
1. Ξύνεις την κάρτα και στέλνεις μια φωτό τον κωδικό της στο 4121. Αυτό ήταν...
2. Μπορείς να πάρεις μέχρι και 50 μηνύματα με τα σκορ των αγώνων κάθε στιγμή.
3. Αν θες, πολύ απλά, παίρνεις μόνο το σκορ του 1ου και 2ου ημιχρόνου, αυτόματα, όποτε τελειώσουν! Σίγουρα και ξένοιαστα...
Ξέχνα την αναμονή για τα σκορ, πάρε την κάρτα και μπες στο παιχνίδι !
Η κάρτα LiveSms κυκλοφορεί σε όλα τα περίπτερα και κοστίζει *μόλις 6 Ευρώ*. Περιέχει φυλλάδιο οδηγιών.
Πληρώνεις εως και 0,12 Ευρώ /μήνυμα (μαζι με το ΦΠΑ) και δεν χρεωνεις το κινητό σου με παράλογα ποσά...
Η ΠΡΩΤΗ ΠΡΟΠΛΗΡΩΜΕΝΗ ΚΑΡΤΑ ΜΗΝΥΜΑΤΩΝ ΠΑ ΚΙΝΗΤΑ COSMOTE, VODAFONE, TELESTET
www.livesms.net

ΝΤΕΤΕΚΤΙΒΣ ΑΘΗΝΩΝ
PRIVATE DETECTIVE
Αναλαμβάνουμε υποθέσεις ανηλίκων, προσωπικές, οικογενειακές εμποροβιομηχανικές
Διαθέτουμε τα καλύτερα ηλεκτρονικά σύγχρονα οπτικοακουστικά μέσα
Εχεμύθεια 100%
Τα 30 χρόνια πείρα είναι η εγγύησή μας
ΤΗΛ. 6977 632963 & 6945 319796

Προτεραιότητα η Α1

• *Η συμμετοχή στην κορυφαία κατηγορία του ελληνικού μπάσκετ είναι ο διακαής πόθος του Γιάννη Κυριακόπουλου ο οποίος όμως αμφιταλαντεύεται ανάμεσα σε Κολοσσό και Ολύμπια.*


Ο Γιάννης Κυριακόπουλος

«Μήλον της έριδος» αποτελεί ο Γιάννης Κυριακόπουλος του ΔΑΣ Άνω Λιοσίων για πολλές ομάδες της Α2 κατηγορίας αλλά και της Α1. Ο 25χρονος πλέι μέικερ ξεχώρισε στο φετινό πρωτάθλημα όχι μόνο γιατί αναδείχθηκε τρίτος σκόρερ της κατηγορίας αλλά για την συνολική παρουσία του.

Στη θέση του πλέι μέικερ, λίγοι ήταν οι παίκτες που έκαναν τη διαφορά και ο Κυριακόπουλος ήταν αναμφίβολα ανάμεσα σε αυτούς.

Από τους «μνηστήρες» δεν θα μπορούσε να λείπει ο Κολοσσός. Ο **Βασίλης Φραγκιάς** ουδέποτε έκρυψε την άποψη που είχε για τον **Κυριακόπουλο**. Στη λίστα του με τα ονόματα των μεταγραφικών στόχων, ο ύψους 1.85 πόιντ γκαρντ ήταν αρκετά ψηλά. Στο να έρθει ο **Κυριακόπουλος** στον Κολοσσό, υπάρχουν «συν» και «πλην».

Ξεκινώντας από τα «πλην», ο παίκτης των Άνω Λιοσίων επιθυμεί να αγωνιστεί σε ομάδα της Α1. Οι πληροφορίες λένε ότι ο Παναγιώτης Γιαννάκης τον έχει «κλείσει» αλλά μέχρι στιγμής δεν έχει ανακοινωθεί τίποτα επίσημα. Πέραν του Πανιωνίου, ακούγονται φήμες για ενδιαφέρον του προπονητή του Αμαρουσίου, **Παναγιώτη Γιαννάκη.**

Η δεύτερη δυσκολία είναι οικονομικού περιεχομένου. Ο **Κυριακόπουλος** έχει δύο χρόνια ακόμα συμβόλαιο με τα Λιόσια και μία ρήτρα της τάξεως των 30 χιλιάδων Ευρώ. Άρα όποια ομάδα θέλει να τον εντάξει στο δυναμικό της, πρέπει να καταβάλλει στα Λιόσια 30 χιλιάδες Ευρώ και να πληρώσει και περίπου άλλα τόσα στον παίκτη. Η αξία δηλαδή του παίκτη φτάνει κοντά στα 20 εκατομμύρια! Και με δεδομένη την οικονομική κρίση στις ομάδες, ποια είναι αυτή που θα έδινε τόσα λεφτά για έναν αθλητή; Σε αυτό το ερώτημα υπάρχουν πολλές παράμετροι που εξετάζονται.

Στα «συν» (υφίστανται και αυτά), ο **Κυριακόπουλος**, όσον αφορά την Α2, δεν σκέφτεται άλλες προτάσεις εκτός από αυτή του Κολοσσού και αυτή της Ολύμπιας. Είναι ομάδες που αναμένεται να πρωταγωνιστήσουν στο νέο πρωτάθλημα και πληρούν όλες τις «υγιείς» προϋποθέσεις για έναν παίκτη να συμφωνήσει. Το ότι ο **Γιώργος Σκαραφίγκας** έφυγε από τα Λιόσια και πήγε στην Λάρισα, για τον **Κυριακόπουλο** δεν παίζει ρόλο καταλύτη. **«Παίζουν πολλά ρόλο. Όχι μόνο ο προπονητής»** τονίζει χαρακτηριστικά στην «Α.Γ.» ο νεαρός πλέι μέικερ και καταλήγει: **«Για μένα μετράνε οι στόχοι της ομάδας, ο κόσμος της. Μου αρέσει πάρα πολύ να παίζω μπροστά σε ενθουσιώδες κοινό».** Βέβαια, το οικονομικό, όπως και για κάθε αθλητή, είναι το Νο 1. Γνωρίζει όμως εκ των προτέρων ότι λίγοι είναι οι σύλλογοι που θα του πουν ένα συγκεκριμένο ποσό και θα το πάρει ό,τι και να γίνει. Για την φερεγγυότητα του Κολοσσού, του μίλησε και ο **Βασίλης Φραγκιάς** αλλά και πολλοί συνάδελφοί του, μπασκετμπολίστες.

Η φήμη των «θαλασσί» είναι κάτι που επεκτείνεται συνεχώς και είναι άκρως θετική. Επίσης ο **Κυριακόπουλος** δεν έχει πρόβλημα να φύγει από το κέντρο να παίξει στην επαρχία, αν και θα είναι η πρώτη φορά που θα συμβεί στην καριέρα του εφόσον τα βρει είτε με Ολύμπια είτε με Κολοσσό.

Αυτό που προκαλεί εντύπωση είναι πως ο ίδιος γνωρίζει λίγα πράγματα σχετικά με τις διαπραγματεύσεις του μάνατζερ του με τις ομάδες. **«Μόνο ο μάνατζερ μου γνωρίζει σε ποιο στάδιο βρίσκονται αυτή τη στιγμή οι συζητήσεις. Πιστεύω πάντως ότι μέχρι την άλλη εβδομάδα θα έχουν ξεκαθαρίσει πολλά πράγματα».**

Η ΦΕΤΙΝΗ ΤΟΥ ΠΑΡΟΥΣΙΑ

Μία πολύ καλή χρονιά πραγματοποίησε φέτος ο πλέι μέικερ του ΔΑΣΑΛ. Αναδείχθηκε τρίτος σκόρερ της κατηγορίας, 1ος στις ασσίστ, 4ος στα κερδισμένα φάουλ, 3ος στην οικονομία, 8ος στις βολές, 3ος στα τρίποντα (και στο αντίστοιχο ποσοστό με 48%), 16ος στα κλεψίματα και το τέντεξ και 1ος στα λάθη.

Βέβαια, οι αριθμοί δεν λένε πάντα την αλήθεια. Όσοι τον παρακολούθησαν, μόνο καλά λόγια έχουν να πουν για την ηγετική του φύση και την εκτελεστική του δεινότητα. Καλή «πάστα» οργανωτή και σιγουριά όταν έρχονται τα δύσκολα. Ο 25χρονος παίκτης ήταν κατά σχεδόν γενική ομολογία από τους πολυτιμότερους παίκτες του πρωταθλήματος.

ΚΥΡΙΑΚΟΠΟΥΛΟΣ ΕΝΑΝΤΙΟΝ ΚΟΛΟΣΣΟΥ

Τέσσερις φορές έχει τεθεί αντιμέτωπος με τον Κολοσσό ο **Γιάννης Κυριακόπουλος** φορώντας την φανέλα των Άνω Λιοσίων. Τις τρεις αναδείχθηκε νικητής ενώ την τέταρτη διασύρθηκε μαζί με την ομάδα του στο πλαίσιο της 23ης αγωνιστικής στην Β' εθνική κατηγορία την περίοδο 2002-2003.

Αναλυτικά:

Β' εθνική

10η αγων.: ΔΑΣΑΛ – Κολοσσός 75-59 **Κυριακόπουλος: 23π. με 4 τριπ.**

23η αγων.: Κολοσσός – ΔΑΣΑΛ 101-62 **Κυριακόπουλος: 7π. με 1 τριπ.**

Α2

4η αγων.: Κολοσσός – ΔΑΣΑΛ 75-81 **Κυριακόπουλος: σε 29 λεπτά συμμετοχής 14π. με 3 τριπ. και έξι ασσίστ.**

17η αγων.: ΔΑΣΑΛ – Κολοσσός 71-70 **Κυριακόπουλος: σε 36 λεπτά συμμετοχής 26π. με 3 τριπ. και 4 ασσίστ.**

Πρώτο ΕΤΑΠ η Ρόδος

• *Του Παγκόσμιου Πρωταθλήματος WINDSURFING FORMULA*

Παρουσία του προέδρου της Διεθνούς Ομοσπονδίας Ιστιοσανίδας (I.W.A) Keri Williams θα πραγματοποιηθεί το διάστημα από τις 4 έως και τις 12 Ιουνίου στον κόλπο της Ιαλυσού το παγκόσμιο πρωτάθλημα Windsurfing της κλάσης FORMULA.

Ο κ.Williams δεν θα είναι απλός θεατής των ιστιοδρομιών αλλά θα συμμετάσχει ενεργά στην διοργάνωση ως καταμετρητής σανίδων και πανιών (σε μεγάλες διοργανώσεις είναι πάντοτε απαραίτητος ο έλεγχος για να εξακριβωθεί αν όλα είναι βάση των προδιαγραφών της I.S.A.F.).

Εκτός από τον πρόεδρο της Διεθνούς Ομοσπονδίας το παγκόσμιο πρωτάθλημα της Ρόδου θα πλαισιωθεί και από ακόμα δυο άτομα αναγνωρισμένα διεθνώς που θα βοηθήσουν σίγουρα πάρα πολύ στην καλύτερη διεξαγωγή του αγώνα. Πρόκειται για τον Έλληνα διεθνή κριτή, **Θεμιστοκλή Λεμπεσόπουλο** που θα είναι ο πρόεδρος της επιτροπής ενστάσεων καθώς επίσης και για τον Βέλγο Bruno De Wandenmaiker που θα έχει χρέη διευθυντή αγώνα (race manager).

Αξίζει να σημειωθεί ότι ο πρώτος θα είναι από τα βασικά στελέχη της Ελληνικής Ομοσπονδίας στην Ολυμπιάδα της Αθήνας στο άθλημα της ιστιοπλοΐας, ενώ ο δεύτερος είναι ο πρόεδρος της κλάσης I.F.C.A.). Θεωρούνται από τους κορυφαίους στον τομέα τους και αυτό είναι κάτι που κάνει τους διοργανωτές να αισθάνονται πάρα πολύ καλά ενόψει της μεγάλης αυτής διοργάνωσης.

Ξεκίνημα η Ρόδος

Η μεγάλη καινοτομία της φετινής διοργάνωσης είναι ότι ο αγώνας της Ρόδου θα αποτελέσει το πρώτο εταπ του Παγκοσμίου πρωταθλήματος. Το γεγονός ότι το νησί μας αποτελεί ξεκίνημα, ανεβάζει κατακόρυφα το ενδιαφέρον καθώς όλοι οι μεγάλοι αθλητές και αυτοί που θεωρούνται από τα φαβορί, θα προσπαθήσουν να κάνουν ένα πολύ καλό πλασάρισμα για να ξεκινήσουν τις υποχρεώσεις τους με τον καλύτερο δυνατό τρόπο.

Θεωρείται δεδομένο ότι θα έχουμε την ευκαιρία να παρακολουθήσουμε πάρα πολύ δυνατές «μάχες» που θα ανεβάσουν την αδρεναλίνη στα ύψη.

Κάλυψη στο internet

Στην ιστοσελίδα www.rwa.gr θα μπορεί ο καθένας από το οποιοδήποτε μέρος του κόσμου να παρακολουθεί ζωντανά την εξέλιξη των ιστιοδρομιών. Η συγκεκριμένη ιστοσελίδα βρίσκεται από τώρα σε λειτουργία δίνοντας μάλιστα πάρα πολλά στοιχεία και φωτογραφίες, όχι μόνο για την διοργάνωση της Ρόδου αλλά κι γενικότερα για το άθλημα του Windsurfing.

Πιστό στο ραντεβού

Δεν είναι η πρώτη φορά που το νησί μας και ειδικότερα ο θαλάσσιος κόλπος της Ιαλυσού αναλαμβάνει να φιλοξενήσει μια μεγάλη διοργάνωση της ιστιοσανίδας. Στο πρόσφατο παρελθόν και άλλες φορές πραγματοποιήθηκαν σπουδαίες διοργανώσεις. Συγκεκριμένα:

1. Το 1992 πραγματοποιήθηκε το Παγκόσμιο πρωτάθλημα
2. Πέντε χρόνια αργότερα (το 1997) διοργανώθηκε το Παγκόσμιο κύπελλο
3. Το 1998 και το 1999 πραγματοποιήθηκε το πανελλήνιο πρωτάθλημα του FUNBOARD. Τις ίδιες χρονιές έγινε και το King of Rhodes (freestyle and slalom)
4. Το 2002 πραγματοποιήθηκε το γραν πρι της κλάσης FORMULA

• Έτοιμοι είναι η αφίσα της διοργάνωσης η οποία σε λίγο καιρό πρόκειται να τοποθετηθεί σε διάφορα κεντρικά σημεία του νησιού με σκοπό της καλύτερη ενημέρωση του κόσμου για το Παγκόσμιο πρωτάθλημα.

• Οι τοπικοί χορηγοί της διοργάνωσης είναι οι ακόλουθοι:

Rodos Palace, Σύλλογος Φουσκωτών Ρόδου E.N.A.K, νερό AYRA, ΔΑΝΕ SEALINE, σαντάλια LIZARD, CASINO RODOS, NAFTILOS BEACH BAR RESTAURANT, ES PARADIS, ALGIDA, XTREME SPORTS SHOPS και COLORADO ENTERTAINMENT CENTER.



«Στενοχωρέσαμε τους Ροδίτες»

• Ο ομοσπονδιακός προπονητής Αλεμάο δεν δίστασε να παραδεχθεί πως το τουρνουά της Ρόδου ήταν το χειρότερο της καριέρας του από πλευράς αποτελεσμάτων και στάθηκε στην απογοήτευση που «κέρασαν» οι εθνικές μας ομάδες τον φίλαθλο κόσμο.

«Η αρχή κάθε αγωνιστικής περιόδου είναι δύσκολη για κάθε ομάδα και κυρίως για τις ευρωπαϊκές ομάδες, αφού το τουρνουά της Ρόδου ήταν γι' αυτές το ξεκίνημα της χρονιάς που διανύουμε. Τα προηγούμενα χρόνια στα πρώτα τουρνουά είχαμε πάει καλύτερα από εφέτος αλλά αυτό δεν με ανησυχεί καθόλου εν' όψει των Ολυμπιακών Αγώνων , το οποίο και είναι ο μεγάλος μας στόχος» δήλωσε ο ομοσπονδιακός προπονητής Αλεμάο.

Ο Βραζιλιάνος τεχνικός τόνισε: « Αυτό που πρέπει να κάνουμε τώρα, μετά το τουρνουά της Ρόδου, είναι να δουλέψουμε σκληρά και να βελτιώσουμε τις αδυναμίες που έχουμε ώστε στα επόμενα τουρνουά να διεκδικήσουμε καλύτερες θέσεις. Θέλουμε ως ελληνικές ομάδες να πραγματοποιήσουμε καλές εμφανίσεις στα επόμενα τουρνουά του WORLD TOUR και να πετύχουμε συγκεκριμένους στόχους. Το δίδυμο Σφυρή – Καραντάσιου να βρίσκεται πάντα στην πρώτη 9άδα και οι Κουτρουμανίδου – Αρβανίτη στην πρώτη 13αδα».

Για την συνέχεια ο προπονητής των εθνικών γυναικείων ομάδων δήλωσε: «Πιστεύω πως τουρνουά με τουρνουά θα πηγαίνουμε καλύτερα και είναι νωρίς για να φτάσουμε στην κορύφωση. Αυτό θα γίνει τον Αύγουστο στους Ολυμπιακούς Αγώνες.. Μπορώ να πω ότι το τουρνουά της Ρόδου ήταν το χειρότερο της καριέρας μου, από άποψη αποτελεσμάτων. Παίρνω την ευθύνη για την αποτυχία . Είναι φυσιολογικό να μην πηγαίνει καλά μια ομάδα, αλλά δεν περίμενα να κάνουμε μια νίκη και έξι ήττες. Για μένα δεν ήταν έκπληξη τα αποτελέσματα στο πρώτο τουρνουά της Βραζιλίας, αλλά στην Ρόδο περίμενα καλύτερη πορεία. Το κακό είναι ότι στενοχωρέσαμε και τους Ροδίτες που μας αγαπούν υπερβολικά».

• Οι Σφυρή/ Καραντάσου, Αρβανίτη/ Κουτρουμανίδου και ο ομοσπονδιακός προπονητής Αλεμάο αναχωρούν αύριο για την Κίνα και επόμενος σταθμός τους είναι η Ιαπωνία για το τρίτο και τέταρτο τουρνουά του παγκοσμίου τουρ beach volley.



Οι οπαδοί του Παναθηναϊκού πανηγύρισαν τον τίτλο του πρωταθλήματος στο ποδόσφαιρο μετά από 7 χρόνια στις εξέδρες του beach volley.

Αμερικανικός εμφύλιος

• Ο μεγάλος τελικός της διοργάνωσης ήταν καθαρά αμερικανική υπόθεση με το Νο 1 του ταμπλό Γουόλς – Μέι να κοντράρεται με το Νο 6 Μακ Πικ – Γιανγκς.

• Στον «πρόωρο τελικό» όπως χαρακτηρίστηκε ο πρώτος ημιτελικός, οι Βραζιλιάνες Μπεχάρ – Σέλντα αποκλείστηκαν με 2-0 σετ.



«Χόρευε» σ την άμμο η Μίστι Μέι

Συγκλονιστικές μάχες δόθηκαν για την πρόκριση στον μεγάλο τελικό της διοργάνωσης. Στους χθεσινούς μεσημεριανούς ημιτελικούς κοντραρίστηκαν τα φαβορί του τουρνουά και ο τελικός ήταν ένας αμερικανικός «εμφύλιος».

Στον πρώτο ημιτελικό, στον πρόωρο τελικό όπως χαρακτηρίστηκε καθώς ήρθαν αντιμέτωπες οι ομάδες που είναι το Νο 1 και το Νο 2 του ταμπλό, επικράτησαν οι Γουόλς – Μέι των Βραζιλιάνων Μπεχάρ – Σέλντα με 2-0 σετ (21-16, 21-18) ενώ στον δεύτερο ημιτελικό που είχε και πάλι «εμφύλιο» των ΗΠΑ επιβλήθηκαν οι Μακ Πικ – Γιανγκς (Νο 6) των Τζόρνταν – Ντέιβις (Νο 4) με 2-1 σετ, σε ένα παιχνίδι που «έσπασε καρδιές». Οι φιναλίστ έχασαν το πρώτο σετ εύκολα με 15-21 αλλά με αντεπίθεση διαρκείας κατέκτησαν τα άλλα δύο και πήραν το εισιτήριο για τον τελικό.

Η πορεία προς τον τελικό:

ΗΜΙΤΕΛΙΚΑ

Μακ Πικ / Γιανγκς (ΗΠΑ) - Τζόρνταν / Ντέιβις (ΗΠΑ) 2-1 (15-21, 21-19, 15-10)

Γουόλς / Μέι (ΗΠΑ) - Μπεχάρ / Σέλντα (Βραζιλία) 2-0 (21-16, 21-18)

Αγώνες πρόκρισης στα ημιτελικά:

Τοκούνο / Κουσουχάρα (Ιαπωνία) - **Τζόρνταν / Ντέιβις (ΗΠΑ) 0-2 (18-21, 16-21)**

Σίλβα / Φράνκα (Βραζιλία) - **Μπεχάρ / Σέλντα (Βραζιλία)**0-2 (16-21, 15-21)

ΠΡΟΗΜΙΤΕΛΙΚΑ

Γουόλς / Μέι (ΗΠΑ) - Τζόρνταν / Ντέιβις (ΗΠΑ) 2-0 (21-10, 21-13)

Μακ Πικ / Γιάνκς (ΗΠΑ) - Μπεχάρ / Σέλντα (Βραζιλία) 2-0 (21-18, 21-18)

7η θέση (οι ηττημένες ομάδες):

Λάμε / Μους (Γερμανία)- **Σίλβα / Φράνκα (Βραζιλία)** 1-2 (19-21, 21-18, 19-21)

Τοκούνο / Κουσουχάρα (Ιαπωνία) - Ριμπέιρο / Σαϊλίν (Βραζιλία) 2-0 (21-18, 21-19)

Γ' ΓΥΡΟΣ (8αδα)

Γουόλς / Μέι (ΗΠΑ) – Αχμαν / Βόλμερ (Γερμανία) 2-0 (21-11, 21-13)

Μπενό / Κουν (Ελβετία) – **Τζόρνταν / Ντέιβις (ΗΠΑ)** 1-2 (21-19, 17-21, 8-15)

Ριμπέιρο / Σαϊλίν (Βραζιλία) – **Μακ Πικ / Γιάνκς (ΗΠΑ)** 0-2 (19-21, 19-21)

Τοκούνο / Κουσουχάρα (Ιαπωνία) – **Μπεχάρ / Σέλντα (Βραζιλία)** 0-2 (11-21, 16-21)

9η θέση (οι ηττημένες ομάδες):

Λάμε / Μους (Γερμανία) – Μπενό / Κουν (Γαλλία) 2-0 (21-13, 21-11)

Σίλβα / Φράνκα (Βραζιλία) – Αχμαν / Βόλμερ (Γερμανία) 2-0 (27-25, 21-18)

Νοβάκοβα / Τσέλμποβα (Τσεχία) – **Τοκούνο / Κουσουχάρα (Ιαπωνία)** 0-2 (19-21, 16-21)

Ριμπέριο / Σαϊλίν (Βραζιλία) – Π.Γιανσούλοβα / Λ.Γιανσούλοβα 2-0 (25-23, 21-15)

13η θέση (οι ηττημένες ομάδες):

Ντουμόντ / Μάρτιν (Καναδάς) – **Λάμε / Μους (Γερμανία)** 1-2 (15-21, 21-17, 13-15)

Σίλβα / Φράνκα (Βραζιλία) – Λέενστρα / Καντάικ (Ολλανδία) 2-0 (27-25, 21-18)

Τιαν Για / Βανκ Φέι (Κίνα) – **Νοβάκοβα / Τσέλμποβα (Τσεχία)** 0-2 (13-21, 19-21)

Π.Γιαντσούλοβα / Λ.Γιαντσούλοβα (Βουλγαρία) – Βανκ / Γιου (Κίνα) 2-0 (21-18, 21-18)

17η θέση (οι ηττημένες ομάδες):

Ντουμόντ / Μαρτίν (Καναδάς) – Κλάσεν / Στουφ (Γερμανία) 2-0 (21-10, 21-14)

Σίλβα / Φράνκα (Βραζιλία) – Λόχοβιτς / Πότχαρστ (Αυστραλία) 2-0 (21-19, 21-16)

Λέενστρα / Καντάικ (Ολλανδία) – Περάτσα / Φερναντέζ (Κούβα) 2-1 (21-19, 16-21, 15-9)

Τιαν Για / Βανκ Φέι (Κίνα) – Ζι Ζανγκ (Κίνα) 2-0 (21-0, 21-0)

Περότα / Γκατέλι (Ιταλία) – **Νοβάκοβα / Τσέλμποβα (Τσεχία)** 0-2 (20-22, 18-22)

Π.Γιαντσούλοβα / Λ.Γιαντσούλοβα (Βουλγαρία) – Καντιό / Αριόν (Γαλλία) 2-1 (21-15, 18-21, 15-13)

Βανκ / Γιου (Κίνα) - Αλεξάντρα / Μόνικα (Βραζιλία) 2-0 (21-15, 21-16)

Σφυρή / Καραντάσιου (Ελλάδα) – Λάμε / Μους (Γερμανία) 0-2 (19-21, 19-21)

25η θέση (οι ηττημένες ομάδες):

Λου Βανκ / Γιου (Κίνα) - Νικολαΐδου / Τσιαρτσιάνη (Ελλάδα) 2-0 (21-19, 26-24)

Π.Γιανσούλοβα / Λ.Γιανσούλοβα (Βουλγαρία) - Κουτρουμανίδου / Αρβανίτη (Ελλάδα) 2-0 (21-13, 23-21)

Γκαξιόλα / Γκαρθία (Μεξικό) - **Περότα / Γκατέλι (Ιταλία)** 1-2 (18-21, 21-18, 10-15)

Τιαν Για / Βανκ Φέι (Κίνα) - Νάιντο / Γουίλαντ (Ν.Αφρική) 2-0 (21-14, 21-13)

Περάτσα / Φερναντέζ (Κούβα) - Χάγκενταλ / Τόρεν (Νορβηγία) 2-0 (21-16, 21-13)

Μαασέιντ / Γκλέσνες (Νορβηγία) - **Φράνκα / Σίλβα (Βραζιλία)** 0-2 (19-21, 17-21)

Σφυρή / Καραντάσιου (Ελλάδα) - Πολ / Ράου (Γερμανία) 2-0 (21-16, 10-21, 11-15)

Γουόλς / Μέι (ΗΠΑ) - Αλεξάντρα / Μόνικα (Βραζιλία) 2-0 (21-12, 21-11)

Τα αποτελέσματα του Α' γύρου του κυρίως ταμπλό:

Γουόλς / Μέι (ΗΠΑ) - Κλάασεν / Στούφ (Γερμανία) 2-0 (21-12, 21-14)

Κλάρκ / Γκέρλιτς (Αυστραλία) - **Αλεξάντρα / Μόνικα (Βραζιλία)** 0-2 (14-21, 15-21)



Τους ημιτελικούς του beach volley παρακολούθησαν οι Ντανιέλ Μπατίστα και Τζιοβάνι

Μπενό / Κουν (Ελβετία) - Μαασέιντ / Γκλέσνες (Νορβηγία) 2-1 (18-21, 21-14, 16-14)

Φράνκα / Σίλβα (Βραζιλία) - **Νοβάκοβα / Τσέλμποβα (Τσεχία)** 0-2 (15-21, 22-24)

Περάτσα / Φερναντέζ (Κούβα) - **Ζι / Ζανγκ (Κίνα)** 1-2 (23-25, 21-18, 12-15)

Χάγκενταλ / Τόρεν (Νορβηγία) – **Τζόρνταν / Ντέιβις (ΗΠΑ)** 0-2 (21-23,14-21)

Τιαν Για / Βανκ Φέι (Κίνα) - **Ριμπέιρο / Σαϊλίν (Βραζιλία)** 0-2 (18-21, 14-21)

Νάιντο / Γουίλαντ (Ν.Αφρική) - **Λέενστρα / Καντάικ (Ολλανδία)** 0-2 (13-21, 20-22)

Λόχοβιτς / Πότχαρστ (Αυστραλία) – Γκαξιόλα / Γκαρθία (Μεξικό) 2-0 (21-12, 21-14)

Περότα / Γκατέλι (Ιταλία) - **Μακ Πικ / Γιάνκς (ΗΠΑ)** 0-2 (17-21, 13-21)

Λάμε / Μους (Γερμανία) - Π.Γιανσούλοβα / Λ.Γιανσούλοβα (Βουλγαρία) 2-0 (21-16, 21-16)

Κουτρουμανίδου / Αρβανίτη (Ελλάδα) - **Τοκούνο / Κουσουχάρα (Ιαπωνία)** 0-2 (16-21, 12-21)



Δύο από τις κορυφαίες αθλήτριες του beach volley η Βραζιλιάνα Σέλντα και η Αμερικανίδα Γουόλς έδωσαν «μάχη» για το εισιτήριο του τελικού

Σφυρή / Καραντάσιου (Ελλάδα) - **Καντιό / Αριόν (Γαλλία)** 1-2 (21-23, 24-22, 11-15)

Πολ / Ράου (Γερμανία) – **Αχμαν / Βόλμερ (Γερμανία)** 1-2 (35-37, 21-13, 10-15)

Λου Βανκ / Γιου (Κίνα) - **Ντουμόντ / Μάρτιν (Καναδάς)** 0-2 (14-21, 15-21)

Αντριάνα Μπεχάρ / Σέλντα (Βραζιλία) - Νικολαΐδου / Τσιαρτσιάνη (Ελλάδα) 2-0 (21-17, 21-12)

Μεγαλώνει η διαφορά της Ν.Δ. από το ΠΑΣΟΚ

Οκτώ μονάδες η απόσταση των δύο κομμάτων – Σαφής υπεροχή Καραμανλή έναντι Παπανδρέου – Μεγάλες οι διαρροές του ΠΑΣΟΚ

Η πρόθεση ψήφου που καταγράφει σήμερα το προτελευταίο κύμα του Βαρόμετρου της «Καθημερινής» και του ΣΚΑΪ δίδεται στο διάγραμμα 1. Εάν το ποσοστό του δικομματισμού που εμφανίζεται στις τρέχουσες δημοσκοπήσεις επαληθευτεί και στην κάλπη της 13ης Ιουνίου, τότε θα πρόκειται για το υψηλότερο ποσοστό που έχει καταγραφεί ποτέ σε ευρωεκλογική αναμέτρηση από το 1981. Γεγονός που σημαίνει, με τη σειρά του, ότι οι ευρωεκλογές του 2004 δεν θα προσομοιάζουν τόσο με τις ευρωεκλογές της δεκαετίας του '90 (1994, 1999) όσο με εκείνες της δεκαετίας του '80 (1984, 1989).

Η Ν.Δ. διατηρεί το προβάδισμα και μάλιστα δείχνει να διευρύνει την απόσταση που τη χώρισε από το ΠΑΣΟΚ στις βουλευτικές εκλογές του περασμένου Μαρτίου. Ωστόσο, ασφαλής εκτίμηση αυτής της διαφοράς (της «ψαλίδας») υπό τις σημερινές συνθήκες ασάφειας δεν μπορεί να υπάρξει. Η συσπείρωσή της προσεγγίζει σήμερα το 94%, γεγονός που σημαίνει ότι είναι πιθανό η (ευρω)εκλογική της επιρροή να υπερβεί τελικά το όριο του 41,5%.

Οι διαρροές της Ν.Δ. κατευθύνονται προς όλους τους πολιτικούς χώρους. Οι διαρροές της προς το ΠΑΣΟΚ, το ΚΚΕ και τον ΣΥΝ αποτελούν περίπου το 4% της δύναμής της στις βουλευτικές και αντιστοιχούν σε περίπου δύο μονάδες του συνολικού εκλογικού σώματος. Πρόκειται για τη λεγόμενη «αντικαθεστωτική» ψήφο, δηλαδή για το τμήμα εκείνο του εκλογικού σώματος που ψήφισε τη Ν.Δ. «τακτικά» («tactical voters»), για να «τιμωρήσει» το ΠΑΣΟΚ και το οποίο τώρα παλιννοστεί στην παράταξη, στην οποία ανήκει. Αντιστοίχως, οι διαρροές της προς το ΛΑΟΣ και τα λοιπά μικρά κόμματα υπολογίζονται σε περίπου 2% της δύναμής της ή μια μονάδα του εκλογικού σώματος.

Παράλληλα, η Ν.Δ., παρότι το χρονικό διάστημα από τις βουλευτικές εκλογές είναι εξαιρετικά βραχύ, εμφανίζει και εισροές, επίσης από όλους τους πολιτικούς χώρους, αν και σημαντικότερες πολιτικά είναι εκείνες που εισπράττει από το ΠΑΣΟΚ. Και στα τέσσερα κύματα του προεκλογικού βαρόμετρου καταγράφονται, συστηματικά, ύστερες των βουλευτικών εκλογών μετακινήσεις ψηφοφόρων του ΠΑΣΟΚ προς το νέο κυβερνητικό κόμμα, της τάξης του 4% της πρόσφατης εκλογικής του επιρροής.

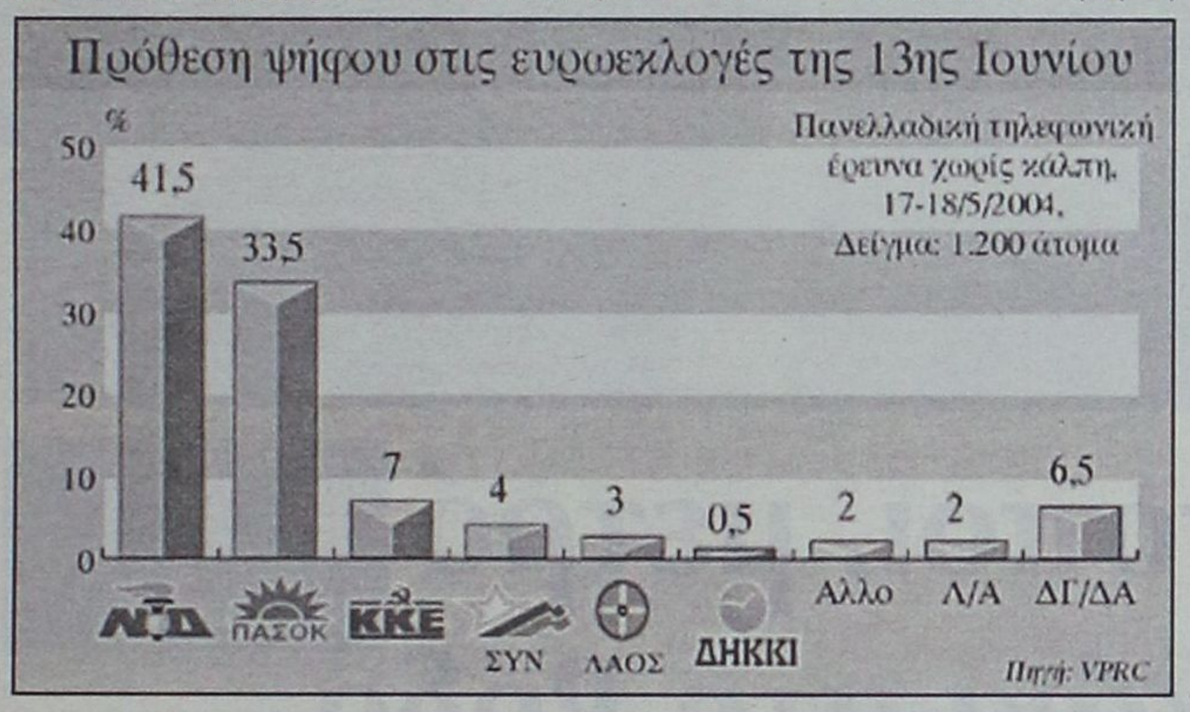





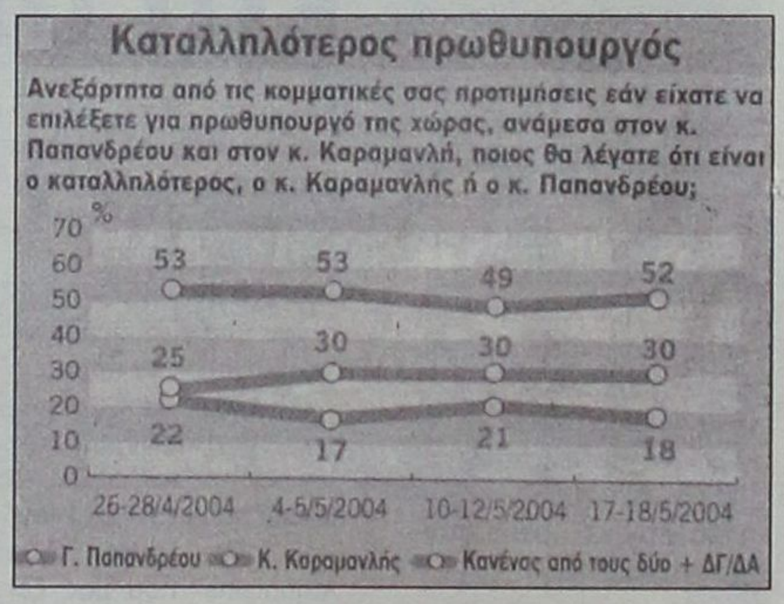

Το ΠΑΣΟΚ

Το ΠΑΣΟΚ εμφανίζει συγκριτικά με τη Ν.Δ. χαμηλότερη συσπείρωση (88%, έναντι 94%) και αμφίπλευρες διαρροές, που υπολογίζονται αθροιστικά σε 12% της δύναμής του στις πρόσφατες εκλογές ή περίπου 5 εκατοστιαίες μονάδες του εκλογικού σώματος. Οι διαρροές του ΠΑΣΟΚ προς τα δύο κόμματα της Αριστεράς (ΚΚΕ, ΣΥΝ) είναι 1,5 φορά μεγαλύτερες από τις αντίστοιχες προς τη Ν.Δ. και το ΛΑΟΣ. Κατά συνέπεια, η (επισφαλής) εκτίμηση πρόθεσης ψήφου για το ΠΑΣΟΚ αναδεικνύει δύο στοιχεία:

α) Από τη μια πλευρά, η χαμηλότερη συσπείρωσή του, που καταγράφεται, καθιστά περισσότερο πιθανό το ενδεχόμενο να υπολείπεται τώρα περισσότερο της Ν.Δ.

β) Από την άλλη πλευρά, ωστόσο, και εάν δεν υπάρξει ρεύμα ψηφοφόρων του προς την αποχή ή την έκφραση «διαμαρτυρίας» με υπερψήφιση συνδυασμών της ανεπίσημης πολιτικής σκηνής την τελευταία στιγμή, το ποσοστό του είναι αρκετά πιθανό να υπερβεί το συμβολικό όριο του 33% (ποσοστό που είχε λάβει το ΠΑΣΟΚ στις ευρωεκλογές του 1999).

ΚΚΕ και ΣΥΝ

Το ΚΚΕ εμφανίζει αυτήν τη στιγμή τη μεγαλύτερη εκλογική δυναμική και η απήχησή του αναμένεται να υπερβεί το 7%. Παρουσιάζει επίσης μεταξύ των κομμάτων τη μεγαλύτερη συνοχή (89%), ενώ οι σημαντικότερες διαρροές του κατευθύνονται προς τα δύο μεγάλα κόμματα (5% προς το ΠΑΣΟΚ και 4% προς τη Ν.Δ.).

Ο Συνασπισμός καταγράφει στη δημοσκόπηση ποσοστό που υπερβαίνει κατά μια μονάδα τη βουλευτική του επίδοση (4%), παρουσιάζοντας και πάλι υψηλότατη κινητικότητα και επικοινωνία με όλους τους πολιτικούς χώρους. Ενδεχομένως, αυτή η παρατηρούμενη κινητικότητα να διατηρηθεί ή και να αυξηθεί, λόγω των αλλαγών που συντελούνται στις εκλογικές συμμαχίες του κόμματος.

Η μεγαλύτερη εισροή του κόμματος προέρχεται, όπως είναι φυσικό, από το ΠΑΣΟΚ, από το οποίο κερδίζει περίπου μια εκατοστιαία μονάδα, ενώ από τη Ν.Δ. εισπράττει περίπου 0,5 εκατοστιαία μονάδα. Η συσπείρωσή του περιορίζεται στο 84% και οι διαρροές του κατευθύνονται προς όλους, πρωτευόντως όμως προς το ΚΚΕ (διάγραμμα 6).

Τέλος, ο ΛΑΟΣ, χωρίς να εμφανίζει χαρακτηριστικά ιδιαίτερα δυναμικού εκλογικού ρεύματος καταγράφει πρόθεση ψήφου υψηλότερη από τις βουλευτικές επιδόσεις του κόμματος (3%). Θα πρέπει να σημειωθεί, ότι τα αναμενόμενα «κέρδη» του κόμματος προέρχονται κατά βάση από τη Ν.Δ. (περίπου 0,6% του εκλογικού σώματος), αν και παρατηρούνται ταυτοχρόνως και διαρροές προς αυτήν, σε αναλογία μεγέθους όμως 1:3.

Ανοδος Καραμανλή

Από το Βαρόμετρο της VPRC προκύπτει επίσης ότι ο κ. Κ. Καραμανλής όχι μόνον διατηρεί, αλλά και διευρύνει έστω οριακά το προβάδισμα έναντι του προέδρου του ΠΑΣΟΚ κ. Γ. Παπανδρέου στο ερώτημα της καταλληλότητας για την πρωθυπουργία. Ειδικότερα, ενώ την προηγούμενη εβδομάδα ο κ. Καραμανλής συγκέντρωνε το 49%, τώρα επιλέγεται από το 52%, ενώ αντιθέτως ο κ. Γ. Παπανδρέου διατηρείται στο 30%. Η άνοδος των ποσοστών του κ. Κ. Καραμανλή οφείλεται ενδεχομένως και στην επίσκεψη που πραγματοποίησε την περασμένη εβδομάδα στην Ουάσιγκτον, η οποία εκτιμάται ότι ενίσχυσε την «πρωθυπουργική του εικόνα».

Παρά τη διακινούμενη ευρέως άποψη ότι η αποχή στις ευρωεκλογές του Ιουνίου θα είναι μεγάλη, καθώς είναι νωπή η ετυμηγορία της κοινής γνώμης στις εθνικές εκλογές της 7ης Μαρτίου, και ότι αυτή θα πλήξει κυρίως το ΠΑΣΟΚ, το 89% των ερωτηθέντων δηλώνει ότι προτίθεται να μετάσχει στην ψηφοφορία της 13ης Ιουνίου. Αντιθέτως το 10% αναφέρει ότι «μάλλον ή σίγουρα» δεν θα ψηφίσει στις επερχόμενες ευρωεκλογές.

Οι αναποφάσιστοι

Αντιθέτως, σε ιδιαίτερα υψηλά επίπεδα κινείται το ποσοστό των αναποφάσιστων που αντανακλά ότι ακόμη η κοινή γνώμη δεν ασχολείται με τις ευρωεκλογές, και ότι οι τάσεις για την ψήφο των πολιτών δεν έχουν διαμορφωθεί πλήρως. Ειδικότερα, στο ερώτημα «εάν έχετε αποφασίσει τι θα ψηφίσετε στις ευρωεκλογές του Ιουνίου», μόλις το 59% των ερωτηθέντων απαντά θετικά, ενώ αρνητικά τοποθετείται ακόμη το 40%.

Τέλος, η Νέα Δημοκρατία συνεχίζει να διευρύνει την υπέρ της διαφορά έναντι του ΠΑΣΟΚ στο ερώτημα της λεγόμενης παράστασης νίκης, στο οποίο οι ερωτηθέντες καλούνται να απαντήσουν ποιο κόμμα εκτιμούν πως θα επικρατήσει στις ευρωεκλογές ανεξαρτήτως των κομματικών τους προτιμήσεων. Στη συγκεκριμένη ερώτηση, το ποσοστό της Ν.Δ. αυξάνεται στο 74% από 70% την περασμένη εβδομάδα. Το ποσοστό του ΠΑΣΟΚ εμφανίζει αντίστοιχη μείωση και περιορίζεται από το 23% στο 19% των

Κομματική συνοχή ψηφοφόρων 2004
(ποσοστό % επί των ψηφισάντων)

Σημερινή πρόθεση ψήφου στις ευρωεκλογές κατά ψήφο στις βουλευτικές εκλογές της 7ης Μαρτίου 2004
Αθροιστικό αρχείο τηλεφωνικών ερευνών από 26/4/2004 έως 18/5/2004, Ν=4.812 άτομα

Πρόθεση ψήφου στις ευρωεκλογές	Ψήφος στις 7/3/2004										
	Ν.Δ.	ΠΑΣΟΚ	ΚΚΕ	ΣΥΝ	ΛΑΟΣ	ΔΗΚΚΙ	Αλλο	Νέοι	ΔΨ	Λ/Α	ΔΘ/ΔΑ
Ν.Δ.	94	4	4	2	20	17	0	0	43	15	50
ΠΑΣΟΚ	1	88	5	4	3	26	0	100	28	5	25
ΚΚΕ	2	3	89	6	0	9	13	0	11	3	11
ΣΥΝ	1	3	0	84	0	9	0	0	6	5	5
ΛΑΟΣ	1	0	0	1	77	0	0	0	2	0	1
ΔΗΚΚΙ	0	0	0	0	0	35	0	0	4	0	0
Αλλο	0	1	1	3	0	0	81	0	2	3	3
Λ/Α	1	1	1	1	0	4	6	0	4	69	6
Σύνολο*	100	100	100	101	100	100	100	100	100	100	101

*Οι διαφορές οφείλονται στη στρογγυλοποίηση

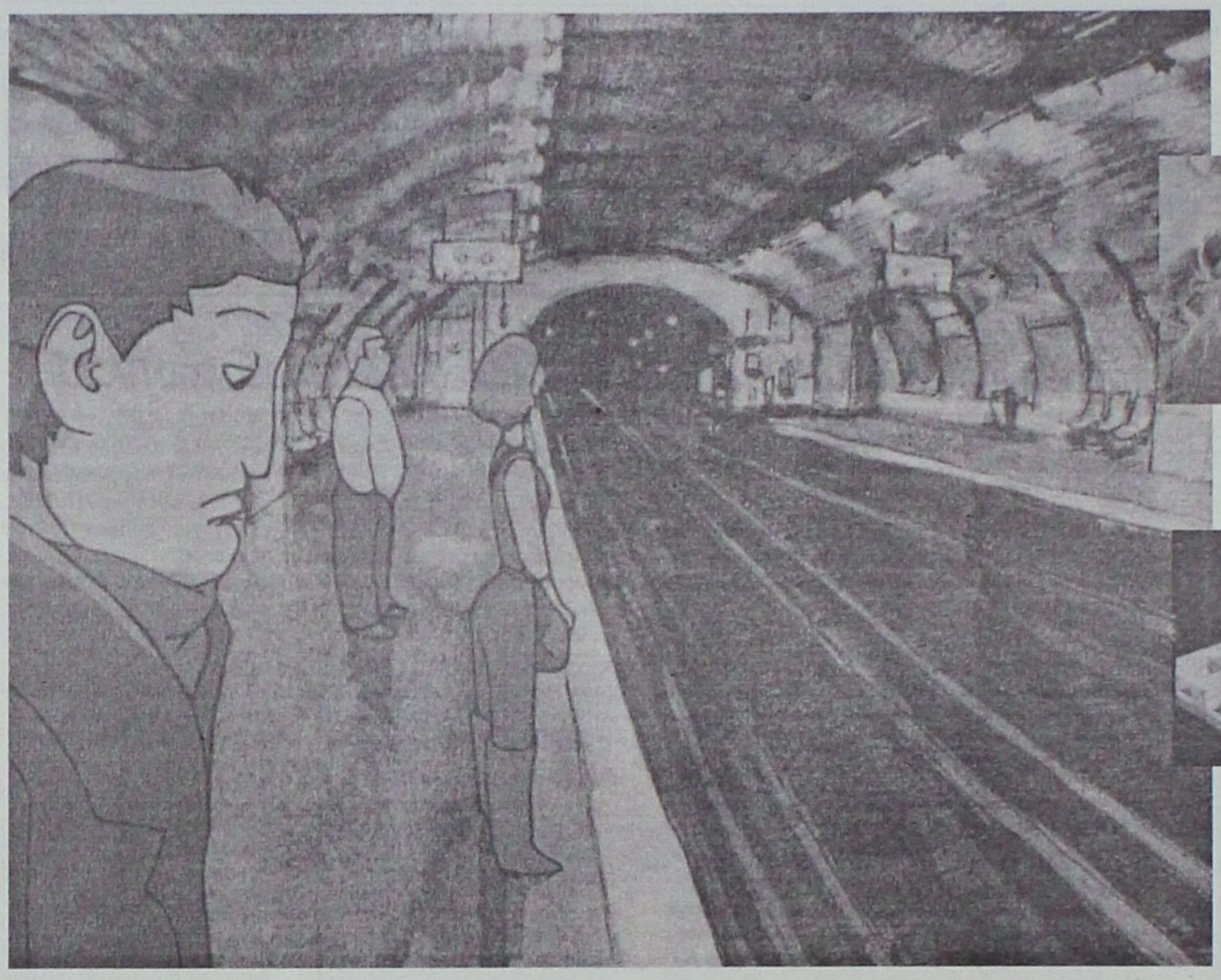

Το μετρό αντιμετωπίζεται σαν ένας νέος βιότοπος των θηλαστικών-ανθρώπων, στο "Biotope" που συμμετέχει στο Διαγωνιστικό Τμήμα του "Ecocinema"



Τα "Ιμαλάια" του Ερίκ Βαλί θα προβληθούν στο ειδικό αφιέρωμα για τους αυτόχθονες πληθυσμούς της Γης

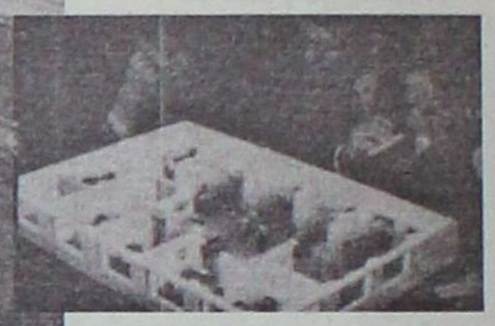

Τη σημασία του οργανισμού της "εταιρείας" σε όλες τις ιστορικές, κοινωνικές και πολιτικές εκφάνσεις αναλύει το πολυβραβευμένο "The corporation", που διεκδικεί διάκριση στο φεστιβάλ

Υγρότοποι, μετρό και σκάκι στη Ρόδο



Το αστικό τοπίο με τα προβλήματά του, απλές εικόνες φυσικής ομορφιάς και ο άνθρωπος απέναντι στην καθημερινότητά του πρωταγωνιστούν στις 80 περίπου ταινίες που διαγωνίζονται στο "4ο Διεθνές Φεστιβάλ Κινηματογράφος και Περιβάλλον" ECOCINEMA

Μ' ένα εξαιρετικά πλούσιο πρόγραμμα 80 περίπου ταινιών μας υποδέχεται φέτος το "Ecocinema", το πρώτο θεματικό κινηματογραφικό φεστιβάλ στην Ελλάδα και το μοναδικό φεστιβάλ περιβαλλοντικού σινεμά στη Μεσόγειο και τα Βαλκάνια.

"Οικοδεσπότης" της 7ήμερης γιορτής, που εγκαινιάστηκε το 2004 στη Ζάκυνθο είναι για δεύτερη συνεχή χρονιά το πανέμορφο νησί των Ιπποτών, ενώ η διεξαγωγή του φεστιβάλ μεταφέρεται για πρώτη φορά φέτος από τον Σεπτέμβριο στον Ιούνιο, έπειτα από απόφαση των διοργανωτών να "μετακομίσουν" σ' έναν βολικότερο και ανετότερο από λοιπές κινηματογραφικές εκδηλώσεις μήνα (ας μην ξεχνάμε ότι αρχή κάθε φθινοπώρου έχουμε συνωστισμό από φεστιβάλ-Βενετία, Τορόντο, Νύχτες Πρεμιέρας, Δράμα-τις ίδιες περίπου ημερομηνίες).

Εκτός από το πρόγραμμα, λοιπόν, είναι και ο κόσμος-καλεσμένοι ή θεατές που αναμένεται να σηματοδοτήσει την πιο πολυπληθή χρονιά στην πορεία του Ecocinema, το οποίο θα "ξετυλίξει" τις εργασίες του από τη Δευτέρα 1η Ιουνίου, μέσα από μια πολυποίκιλη χάρτα επιμέρους θεματικών τμημάτων, που φυσικά όλα τους άπτονται με τον έναν ή τον άλλο τρόπο του κύριου προσανατολισμού του φεστιβάλ: η σχέση ανθρώπου και περιβάλλοντος στη σύγχρονη κοινωνία.

Διαγωνιστικό -Πληροφοριακό

Επιστημονικές έρευνες που οδηγούν στα μονοπάτια της φύσης, άνθρωποι που ανακαλύπτουν τη μοναδικότητά τους απέναντι στην καθημερινότητα, το αστικό τοπίο με τους ρυθμούς και τα προβλήματά του ή απλές εικόνες φυσικής ομορφιάς με δική τους "γλώσσα" είναι μερικά μονάχα από τα θέματα που απασχολούν το φετινό διαγωνιστικό τμήμα, που φιλοξενεί 12 μεγάλου και 24 μικρού ή μεσαίου μήκους συμμετοχές απ' όλο τον κόσμο.

Ως ενδεικτικούς αυτής της πλατιάς θεματικής γκάμας τίτλους αξίζει να αναφέρουμε τα "Survey" και "The Wild Blue Mountains" που μας ξεναγούν στα τοπία της Νότιας Ουαλίας, το "Biotope" όπου το μέτρο αντιμετωπίζεται σαν ένας νέος βιότοπος των θηλαστικών-ανθρώπων.

Το "Mother-land" όπου το DNA χρησιμεύει σε τρεις ανθρώπους για να ανακαλύψου τις αφρικανικές τους ρίζες, το "Surplus" που μιλά για την κάλπικη ευτυχία του καταναλωτισμού, το "Show Food revolution", μια αντίδραση στη λογική του "ταχυφαγείου" ή το πολυβραβευμένο αριστούργημα των Μαρκ Ακμπαρ και Τζένιφερ Αμποτ "The corporation" που αναλύει τη σημασία του οργανισμού της "εταιρείας" σε όλες τις ιστορικές, κοινωνικές και πολιτικές εκφάνσεις. Παρόμοια περιβαλλοντικά θέματα πραγματεύονται και οι ταινίες του πληροφοριακού τμήματος, που φέτος ανέρχονται σε 24.

Διαγωνιστικό "Ταινίες νερού"

11 ταινίες μυθοπλασίας ή ντοκιμαντέρ, στην πλειοψηφία τους μικρού μήκους, προβάλλονται στο πλαίσιο μιας νέας ξεχωριστής ενότητας που ασχολείται αποκλειστικά με υγρότοπους.

Η Σύμβαση Ramsar για τους Υγρότοπους (υπογεγραμμένη στην ομώνυμη περσική πόλη το 1971) και το Med Wet (Μεσογειακή πρωτοβουλία για τους Υγρότοπους της Σύμβασης Ramsar), σε συνεργασία με το Ecocinema, θεσπίζουν για πρώτη χρονιά την απονομή ειδικού ετήσιου βραβείου 4.000 ευρώ για την καλύτερη ταινία σχετική με το νερό και τα συναφή οικοσυστήματα.

Οι διεθνείς συμμετοχές (Ιράν, Ινδία, Μεξικό, Σερβία, Βέλγιο, Αγγλία) περιλαμβάνουν και τη χώρα μας, με το 4λεπτο "Ελεγεία του νερού" της Αλκηστης Μιχαηλίδου.

Αυτόχθονες πληθυσμοί της Γης

Πλευρές από την ιστορία ετερόκλιτων πολιτισμών πάνω στη Γη φωτίζει τούτο το ειδικό αφιέρωμα στους αυτόχθονες πληθυσμούς μέσα από 11 παλιά ή καινούργια φιλμ.

Οι επιλογές από το κλασικό "ρεπερτόριο" περιλαμβάνουν, ανάμεσα σε άλλες τον "Νανούκ του Βορρά" του Ρόμπερτ Φλάερτι, το "Τελευταίο κύμα" του Πίτερ Γουίαρ ή το "Baraka" του Ρον Φρίκε, ενώ θα προβληθούν και ξακουστοί τίτλοι από την πρόσφατη παραγωγή, όπως τα "Ιμαλάια" του Ερικ Βαλί ή το υποψήφιο για Οσκαρ "Το σημάδι της Φάλαινας" της Νίκι Κάρο.

Ιταλικά αρχεία του Μεσοπολέμου για τα Δωδεκάνησα

Σε συνεργασία με το Φεστιβάλ Περιβαλλοντικού Κινηματογράφου του Τορίνο και του Ινστιτούτου LUCE, το Ecocinema θα παρουσιάσει σε παγκόσμια πρώτη, κατά την τελετή λήξης του, ένα εξαιρετικά σπάνιο φιλμικό αρχείο πάνω στη σχέση Ιταλίας-Δωδεκανήσων, αλλά και τα ίδια τα Δωδεκάνησα μέσα από την οπτική που καθόριζε τις κινηματογραφικές παραγωγές της Ιταλίας του Μουσολίνι.

Την επιμέλεια του αφιερώματος υπογράφει ο σκηνοθέτης Νίκος Νικολαΐδης.

Να σημειώσουμε, τέλος, πως οι διακρίσεις της βραδιάς λήξης, την Κυριακή 6 Ιουνίου, περιλαμβάνουν κι ένα ειδικό βραβείο για μεσογειακές ταινίες (βραβείο MAP/UNEP).

Το ελληνικό Διαγωνιστικό Τμήμα



Η συγκατοίκηση Ελλήνων και Τούρκων στο χωριό "Πύλα" της Κύπρου είναι το θέμα της ομώνυμης ταινίας του Ηλία Δημητρίου

ΟΙ ΕΛΛΗΝΙΚΕΣ παραγωγές έχουν το δικό τους διαγωνιστικό τμήμα, ενώ τα βραβεία που διεκδικούν έχουν το χαρακτήρα των κινήτρων και απονέμονται από το Ελληνικό Κέντρο Κινηματογράφου.

12 είναι οι φετινές μικρού ή μεγάλου μήκους συμμετοχές, μεταξύ άλλων το διακεκριμένο στα Κρατικά Βραβεία "Καλοκαιρινές αστραπές" του Νίκου Λυγγούρη, γύρω από την καθημερινότητα μιας οικογένειας ξενοδόχων στην Κρήτη, το "64 τετράγωνα, 32 ξυλάκια" του Θοδωρή Καλέση, που παρακολουθεί την ελληνική ομάδα σκακιού τυφλών και ατόμων με μειωμένη όραση στο ταξίδι της στη Κωνσταντινούπολη για ένα τουρνουά ή το "Πόλα" του Ηλία Δημητρίου, για τη συγκατοίκηση Ελλήνων και Τούρκων στο ομώνυμο χωριό της Κύπρου.



Την ελληνική ομάδα σκακιού τυφλών σε ένα τουρνουά στην Κωνσταντινούπολη παρακολουθεί το "64 τετράγωνα, 32 ξυλάκια" του Θοδωρή Καλέση.

ΕΝΑΛΛΑΚΤΙΚΕΣ ΛΥΣΕΙΣ

Φωτιά ή νερό;

Σίγουρα θα αναρωτιέστε γιατί διάλεξα ένα τέτοιο θέμα και σίγουρα θα έχετε την περιέργεια για το τι πρόκειται να γράψω... Η φωτιά και το νερό είναι δύο πολύ καλά παραδείγματα της διτότητας που κυριαρχεί στη ζωή μας. Το ένα αντίθετο του άλλου. Το καθένα από αυτά χρησιμοποιείται για εντελώς διαφορετικές εργασίες.

Μπορεί κανείς να διαλέξει το ένα από τα δύο μεμονωμένα; Δύσκολα θα έλεγα, κι αυτό που το κάνει πιο δύσκολο είναι η διτότητα που παρουσιάζεται και στο καθένα από αυτά ξεχωριστά. Ας γίνω πιο σαφής:

Έχουμε την «καλή» φωτιά, που μας χρησιμεύει για να μαγειρέψουμε το φαγητό για παράδειγμα, αλλά και την «κακή» φωτιά που μας καίει το σπίτι. Έχουμε το «καλό» νερό, που ποτίζει τη φύση, κι έχουμε το «κακό» νερό που μας πλημυρίζει τα σπί-



Γράφει η **ΝΤΙΝΑ ΣΑΝΤΟΡΙΝΙΟΥ**,
Ειδική Σύμβουλος - Εκπαιδεύτρια

τια. Αυτό το σκεπτικό όμως εξακολουθεί να ανήκει σε φαινομενικές παρατηρήσεις. Γιατί το νερό και η φωτιά έχουν ένα και συγκεκριμένο ρόλο και εργασία που είναι από μόνα τους ουδέτερα. Αυτό που τα χρωματίζει – σε καλό ή κακό -είναι ο τρόπος χρήση τους και τα αποτελέσματα που επιφέρουν.

Επίσης, πολλές φορές αυτό που συμβαίνει είναι ότι η φωτιά και το νερό παίζουν ένα ρόλο συμπληρωματικό παρά αντίθετο. Αυτό γίνεται στις περιπτώσεις κάθαρσης. Η φωτιά καίει τα σκουπίδια από ένα χώρο και το νερό τον ξεπλένει από ότι έχει απομείνει. Έτσι επιτυγχάνεται ένας πιο αποτελεσματικός καθαρισμός.

Αυτό το παράδειγμα, μου ξεκαθαρίζει τρία πολύ βασικά πράγματα: 1. τα φαινόμενα απατούν, 2. η αντίληψη μας προκαθορίζει και τη σημασιολογία των πραγμάτων γύρω μας, 3. το πόσο υπεύθυνοι είμαστε για την σωστή χρήση αυτών που διαθέτει η ζωή.

Αν μεταφέρουμε αυτή τη σκέψη από τον μακρόκοσμο στον μικρόκοσμο θα δούμε ότι ισχύουν οι ίδιες αρχές.

Για παράδειγμα, οι καύσεις σ' ένα ζωντανό οργανισμό είναι απαραίτητες για την συνέχισή του όσο είναι και το νερό. Το αλκοόλ όμως μπορεί να μας κάψει τα σωθικά, και η κατακράτηση υγρών να μας αρρωστήσει.

Βλέπονας το και στο νοητικό / συναισθηματικό επίπεδο, η φωτιά της αγάπης μας ζεσταίνει την καρδιά και το νερό της συγχώρεσης μας γιατρεύει. Από την άλλη, η φωτιά που δημιουργεί μέσα μας ο θυμός μας καταστρέφει ψυχολογικά ενώ το νερό της αναισθησίας μας παγώνει. Σε πνευματικό επίπεδο, η φωτιά της προσευχής και του διαλογισμού καθαρίζει την εσωτερική αρνητικότητα, ενώ ο χείμαρρος της απληστίας σαρώνει τις σχέσεις. Από τη άλλη, η φωτιά της εκδίκησης καίει την πνευματικότητα ενώ το νερό της καλής θέλησης και πρόθεσης ποτίζει τους σπόρους των καλών πράξεων.

Στον πλανήτη της ελεύθερης βούλησης στον οποίο κατοικούμε, η «ανακάλυψη» της διτότητας που κάποια στιγμή πριν πολύ καιρό δημιουργήσαμε σαν ανθρωπότητα, μας δίνει την ευκαιρία να επιλέξουμε συνειδητά αυτό που εκφράζει ο αληθινός εν θεώ Εαυτός. Με άλλα λόγια, γνωρίζοντας την διτότητα και έχοντας την ικανότητα και τη σοφία να την διαχωρίζουμε σωστά, μπορούμε να δούμε ποιο να χρησιμοποιήσουμε ή ποιο να ακολουθήσουμε, έτσι ώστε να εκφράσουμε στο μέγιστο το θεϊκό ον που είμαστε. Αυτό θα έχει σαν αποτέλεσμα το μέγιστο καλό και όφελος μας αλλά και του συνόλου επίσης.

Έχει δοθεί στον άνθρωπο μια τεράστια δύναμη που δυστυχώς την εκμεταλλεύτηκε με λάθος τρόπο, κι έτσι βιώνουμε σαν πλανήτης και σαν ανθρωπότητα τα αρνητικά αποτελέσματα τέτοιων πράξεων. Γι αυτό και η φωτιά και το νερό πολλές φορές μας «εκδικούνται» φέρνοντας στην επιφάνεια την αρνητική τους πλευρά που μας δημιουργεί τόση συμφορά και μας δίνει τόση οδύνη.

Είναι στο χέρι μας να τα ενεργοποιήσουμε με θετικά , είτε βρίσκονται σε υλική, είτε σε συναισθηματική, είτε σε πνευματική μορφή έτσι ώστε να αποκομίζουμε μόνο τις θετικές τους ιδιότητες. Κανείς άλλος δεν φέρει τη ευθύνη γι αυτό εκτός από τον άνθρωπο, εκτός από μας τους ίδιους. Η βούληση, η πρόθεση και η έκφραση αυτών βρίσκονται πλήρως στα χέρια μας. Σκεφτείτε πόσα πολλά πράγματα θα μπορούσαμε να είχαμε αλλάξει εάν το γνωρίζαμε αυτό...

ΤΟΜ ΝΙΚΟΛΑΣ - ΦΡΟΝΑΣ

Διαπρέπει στην Αμερική ζωγράφος από τις Φάνες

Ο Tom Nicholas, με το ελληνικό όνομα Θωμάς Φρόνας, είναι γιος του Μιχάλη Φρόνα από το χωριό Φάνες. Ξαδέρφια του Τ. Nichiolas είναι τα μέλη της γνωστής οικογένειας Φρόνα, που ασκούν εμπορική επιχείρηση στην πόλη της Ρόδου.

Ο πατέρας, Μ. Φρόνας, μετανάστευσε στην Αμερική το 1922, αφήνοντας πίσω του άλλα 4 αδέρφια. Αξιώθηκε μία επιστροφή στον τόπο του το 1930, έχοντας αποκτήσει το νέο επίθετο Nicholas, όπως το συνηθίζουν στην Αμερική. Ο Μιχάλης, χαρακτήρας αποφασιστικός, δραστήριος και εργατικός, κατάφερε να γίνει κύριος εστιατορίου με οικονομική επιφάνεια.

Ο γιος του, Tom Nicholas, που τώρα παρεπιδημεί προσωρινά στη Ρόδο με τα ξαδέρφια του, είναι ένας χαρισματικός καλλιτέχνης ζωγράφος που ξαναζωντάνεψε στους συγχωριανούς του τη μνήμη και το όνομα του πατέρα του Μιχάλη Φρόνα. Ο Tom Nicholas που έχει φθάσει σε θέση περιωπής ανάμεσα στους μεγάλους καλλιτέχνες της Αμερικής γεννήθηκε το 1934 στη πόλη Middletown στο Κονέκτικατ.

Από μικρός είχε έφεση στο σχέδιο και στη ζωγραφική. Με την ενίσχυση και υποστήριξη των γονιών του, ο Tom Nicholas σπούδασε ζωγραφική στην Τεχνική Σχολή στο Κονέκτικατ. Στα έτη 1953-1956, χάρη σε μία υποτροφία που κέρδισε παρακολούθησε μαθήματα στη Σχολή Εικαστικών Τεχνών της Νέας Υόρκης. Μαθήματα παρακολούθησε επίσης σε σχολή καλλιτεχνών στο Westport, στο Κονέκτικατ (Famous Artist School), όπου και εργάστηκε αργότερα ως εκπαιδευτής. Για ένα χρόνο ταξίδεψε στην Ισπανία, στη Γαλλία και στην Αγγλία με σχετική υποτροφία, που του δόθηκε, όπου μελέτησε τους εκεί καλλιτέχνες.

Εδώ και 50 χρόνια, ο Tom Nicholas, ως καταξιωμένος πια καλλιτέχνης, έχει πάρει 242 βραβεία για το ευρύ έργο, τα 40 από αυτά ανήκουν στα γνωστά, στην Αμερική, Medals of Honors και είναι όλα χρυσά. Με το πετυχημένο δείγμα δουλειάς και καλλιτεχνικής έκφρασης, τόσο στις Υδατογραφίες, όσο και στις Ελαιογραφίες, είναι μέλος της Εθνικής Ακαδημίας και της Αμερικάνικης Ενωσης Ζωγράφων Υδατογραφίας. Εχει στο ενεργητικό του 35 ατομικές εκθέσεις σε όλη την Αμερική. Εργα του υπάρχουν σε Μουσεία και Πινακοθήκες στη Νέα Υόρκη, στο Ντάλλας, στο Μιζούρι, στο Οχάιο, στην Καλιφόρνια και στον Καναδά.



Τομ Νίκολας - Φρόνας: "απαραίτητη προϋπόθεση να σου χαμογελάσει η τύχη και η δόξα, είναι να γεννηθείς σε μεγάλο μέρος και να μοχθήσεις για την καλλιέργεια του ταλέντου που σε προίκισε η φύση"

Επίσης σε συλλογές Πανεπιστημίων, αλλά και σε πολλές άλλες είτε ιδιωτικές είτε κρατικές.

Εχει την προσωπική του gallery (Rockport Gallery) στην οποία εκθέτει με τον γιο του, επίσης ζωγράφο, ενώ πολλές είναι οι δημοσιεύσεις για την καλλιτεχνική πορεία και δουλειά του σε γνωστά και αξιόλογα περιοδικά Τέχνης της Αμερικής ενώ περιοδικά καλείτε σε πανεπιστήμια και παραδίδει μαθήματα της καλλιτεχνικής του νοοτροπίας.

Το ενδιαφέρον του Tom Nicholas, ως καλλιτέχνη, επικεντρώνεται περισσότερο στην ζωγραφική έκφραση παρά στα οπτικά δεδομένα και στοιχεία. Οπως ο ίδιος επισημαίνει **"ο ζωγράφος πρέπει αρχικά να επισημάνει που βρίσκεται το ενδιαφέρον και η έμπνευσή του και κατόπιν να αναζητεί αυτά, όταν έρθει αντιμέτωπος με την φύση".** Η λεπτότητα και ευαισθησία της τέχνης του Tom Nicholas έγκειται στο γεγονός ότι με απαλές πινελιές στυλ της δουλειάς του, παραπέμπτει και θυμίζει ανατολική τέχνη. Αυτή η δύναμη στον χειρισμό του φωτός και του χρώματος εντοπίζεται ακόμα και στις ελαιογραφίες του.

Ο Tom Nicholas γενικά ανταποκρίνεται στο μυστικό κάλεσμα της φυσικής ομορφιάς και απεικονίζει την προσωπική του συγκίνηση στον καλλιτεχνικό ρυθμό της ψυχικής ευαισθησίας. Οι αριστοτεχνικές φωτοσκιάσεις και η έκδηλη αντιθετικότητά του ο ογκώδους άψυχου υλικού μεγέθους σε σχέση με την έμψυχη και ανθρώπινη μικρογραφική απεικόνιση δίνουν το στίγμα της κοσμοαντίληψης του ζωγράφου μας, που απηχεί μαζί και την φιλοσοφική άποψη για τη ζωή.



Η φύση γενικά ξανοίγει μπροστά σαν ανοικτό βιβλίο, που γνωρίζει να τη ζωντανεύει θαυμάσια ο καλλιτεχνικός του χαρακτήρας, **γεγονός που τον ανέδειξε και τον προέβαλλε στο καλλιτεχνικό στερέωμα της Αμερικανικής Ηπείρου.** Ηδη σε ηλικία 23 ετών έγινε μέλος του συλλόγου καλλιτεχνών υδατογραφίας (aquarelle) Αμερικής. Εχει βοηθήσει πολλούς καλιτέχνες στην Ακαδημία (P. Stzisik, Henzy Casselli και Donstorie).

• **Το 1963 βραβεύτηκε** από την Εθνική Ακαδημία, στο σχέδιο παρότι ήταν νεότερος καλλιτέχνης!

• **Επί 4 έτη δίδαξε ως καθηγητής.**

• **Το πάθος και η αγάπη του** για την τέχνη των έφεραν στο σχολείο με (ώτοστοπ) ενώ έκανε παράλληλα μαθήματα αλληλογραφίας. Ισχύει• δηλαδή αυτό που ειπώθηκε **ότι ταλέντο είναι η καλλιέργεια του ταλέντου.**

• **Εχει οργανώσει πολλές εκθέσεις,** ενώ οι πίνακες του κοσμούν πολλά αξιόλογα μουσεία και πανεπιστήμια του Καναδά και της Αμερικής. Ο γιος του, που έχει πάρει την καλλιτεχνική φλέβα της ζωγραφικής του πατέρα του, είναι εξίσου θεαματικός και αναγνωρισμένος, ώστε προσκλήθηκε να διδάξει σε Ιταλικό Πανεπιστήμιο.

• **Κρυφή επιθυμία** του Tom Nicholas είναι να οργανώσει και στην Ελλάδα μία έκθεση!



Εκπτωση έως και 60% σε δανειολήπτες

Ποιά χρέη χαρίζει η Εργατική Κατοικία

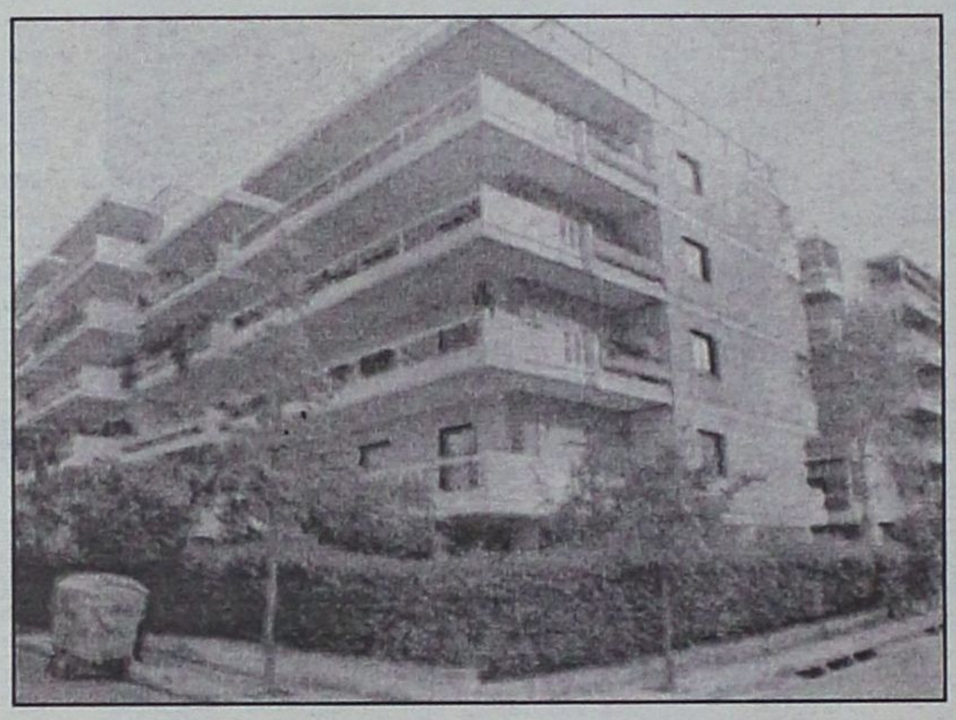

Εκπτωση έως και 60% σε όσους δανειολήπτες στεγαστικών δανείων επιθυμούν να αποπληρώσουν το δάνειό τους παρέχει ο ΟΕΚ, προσφέροντας σημαντικά οφέλη στους δανειολήπτες που επιθυμούν να αποπληρώσουν συνολικά το στεγαστικό τους δάνειο που έλάβαν υπό προνομιακό καθεστώς της μακροχρόνιας επιδότησης του επιτοκίου.

Για την υπαγωγή στο συγκεκριμένο ρυθμιστικό καθεστώς απαιτείται έγγραφη έγκριση από τον ΟΕΚ η εξόφληση του δανείου να πραγματοποιηθεί εντός του χρονικού ορίου που αναφέρεται στο εγκριτικό κείμενο, να έχει εκταμιευθεί ολόκληρο το ποσό του δανείου και να εξοφλείται το σύνολο των οφειλών μαζί με τα ληξιπρόθεσμα χρέη.

Οι προθεσμίες υποβολής των αιτήσεων εξαρτώνται από την ημερομηνία της πρώτης εκταμίευσης του δανείου ως εξής:

Για τα δάνεια που χορηγήθηκαν μέχρι και τις 26/8/1999 δικαίωμα υπαγωγής έχουν όσοι υποβάλουν αίτηση μέχρι 9/2/2005.

Για τα δάνεια που η πρώτη εκταμίευση έγινε από 27/8/1999 και εφεξής η υποβολή του σχετικού αιτήματος μπορεί να γίνεται μετά την παρέλευση διετίας και πριν από τη συμπλήρωση πενταετίας από την πρώτη ημερομηνία χορήγησης του δανείου.

Οσον αφορά δε τα μικρού ύψους δάνεια, ο διακανονισμός είναι ακόμη ωφελιμότερος υπέρ των δικαιούχων, αφού η έκπτωση που παρέχεται είναι μέχρι και 50%.

Συγκεκριμένα, όσοι δανειολήπτες μικροδανείων έχουν κάνει πρώτη εκταμίευση μέχρι και τις 26/8/1999 μπορούν να υποβάλουν αίτηση έως τις 9/2/2005, ενώ όσοι έλαβαν από τότε δάνεια και εφεξής μπορούν να υπαχθούν στο ευνοϊκό καθεστώς πριν από τη συμπλήρωση πενταετίας από την ημερομηνία της πρώτης χορήγησης.

Σε αυτή την κατηγορία των μικροδανείων όσα έχουν εκταμιευθεί μέχρι 26/8/1999 παρέχεται έκπτωση επί της συνολικής οφειλής 50%, ενώ όσα έχουν δοθεί μετά τις 27/8/1999 η έκπτωση ανέρχεται στο 40%.

Για την εφάπαξ αυτή έκπτωση που ξεπερνά το 50% της συνολικής οφειλής του δανειολήπτη ο Οργανισμός Εργατικής Κατοικίας έχει στείλει ήδη έγγραφο προς όλες τις τράπεζες ενημερώνοντάς τις και σε συνεννόηση μαζί τους έχουν ήδη ενεργοποιηθεί οι διαδικασίες εφαρμογής, ώστε να μην υπάρξει πρόβλημα στους οφειλέτες.

Δημογηφίσματα θα γίνουν για τον "Καποδίστρια"

Συνέχεια από τη σελ. 7

Το υπουργείο Εσωτερικών επεξεργάζεται ρύθμιση, σύμφωνα με την οποία οι δήμοι θα έχουν τη δυνατότητα να προχωρούν σε προσλήψεις προσωπικού και στις διοικητικές και οικονομικές υπηρεσίες. Οι προκηρύξεις των σχετικών θέσεων, καθώς και οι προσλήψεις θα γίνονται από τους ίδιους τους δήμους, με βάση τα κριτήρια του ΑΣΕΠ, ωστόσο το Ανώτατο Συμβούλιο θα περιορίζεται στον έλεγχο νομιμότητας των προσλήψεων, όπως ήδη συμβαίνει στην πρόσληψη προσωπικού στις δημοτικές ανταποδοτικές υπηρεσίες.

Καθώς όμως και στο πρόσφατο παρελθόν, το κεφάλαιο «προσλήψεις στους δήμους» ήταν μάλλον προβληματικό, το υπουργείο Εσωτερικών αναζητεί τρόπους που θα θέτει φραγμούς σε αυθαιρεσίες και προσλήψεις «ημετέρων» οι οποίοι θα φορτώσουν τους δήμους με μη αναγκαίο και ανειδίκευτο προσωπικό.

18μηνες οι συμβάσεις

Σύμφωνα με το νέο σχέδιο νόμου, ο χρόνος απασχόλησης για όσους καλύψουν θέσεις μερικής απασχόλησης θα είναι 18 μήνες, αντί 24 που προβλέπει το ισχύον θεσμικό πλαίσιο, ενώ ο χρόνος που απαιτείται για να γίνει ανανέωση της σύμβασης είναι τρεις μήνες, αντί δύο μηνών που ισχύει.

Φορείς υλοποίησης, δηλαδή οι αρμόδιοι φορείς τόσο για τις προκηρύξεις των θέσεων, όσο και για τις προσλήψεις, θα είναι οι ίδιοι οι φορείς όπου θα απασχολούνται οι εργαζόμενοι μερικής απασχόλησης, δηλαδή οι δήμοι. Οι προσλήψεις θα γίνονται με βάση τα κριτήρια του ΑΣΕΠ, το οποίο και θα διενεργεί και δειγματοληπτικούς ελέγχους νομιμότητας στις προκηρύξεις. Οι τυχόν ενστάσεις που θα υπάρχουν από αιτούντες, μη προσληφθέντες σε θέσεις μερικής απασχόλησης, θα εξετάζονται από τους δήμους. Ο αριθμός των θέσεων μερικής απασχόλησης θα εγκρίνεται από τριμελή επιτροπή, στην οποία θα συμμετέχουν οι υφυπουργοί Εσωτερικών, Απασχόλησης και Οικονομικών.

Σύμφωνα με τις ίδιες ρυθμίσεις, ο θεσμός της μερικής απασχόλησης επεκτείνεται και πέραν των υπηρεσιών κοινωνικού χαρακτήρα, καθώς προβλέπεται ότι το 10% των θέσεων που θα εγκρίνονται σε κάθε δήμο –εφ' όσον στοιχειοθετείται λόγος έκτακτης ανάγκης– θα μπορεί να απορροφείται σε οποιαδήποτε δημοτική υπηρεσία, δηλαδή θα απασχολείται στο δήμο με μειωμένο ωράριο και ένας μικρός αριθμός εργατοτεχνικού και διοικητικού προσωπικού.

Στο μικροσκόπιο το μοντέλο τουριστικής ανάπτυξης της Τουρκίας

Συνέχεια από τη σελ. 3

Sorgun και στο Kemer, ενώ έχει προγραμματιστεί και η κατασκευή 3 νέων γηπέδων γκολφ.

Σε δεύτερη φάση, θα επιχειρηθεί η αξιοποίηση και ανάπτυξη άλλων περιοχών, όπως αυτές του Hatay, στα σύνορα με τη Συρία, του Αϊδινίου, του Kumkrly, του Mugla-Dalaman και του Manavgat.

Εξάλλου, σύμφωνα με δημοσίευμα του FVW International, της διεθνούς έκδοσης του έγκριτου γερμανικού οίκου FVW, στην Τουρκία δημιουργείται πυρετωδώς ένας νέος τουριστικός προορισμός με την επωνυμία Lara, κοντά στην Αττάλεια.

Σε μία αναξιοποίητη σήμερα ακτή 5 χιλιομέτρων, μεταξύ της Αττάλειας και του Belek, δημιουργείται ένας προορισμός που, όταν θα τεθεί σε πλήρη λειτουργία σε τρία χρόνια, θα περιλαμβάνει 26 ξενοδοχεία δυναμικότητας 25.000 δωματίων, εστιατόρια, καταστήματα, θεματικά πάρκα, εμπορικά κέντρα, θέατρα και άλλες τουριστικές υποδομές.

Ηδη στη Lara έχουν δημιουργηθεί τρεις μονάδες πέντε αστέρων, ενώ τον επόμενο χρόνο θα αναπτυχθεί περαιτέρω με τη λειτουργία επτά νέων ξενοδοχείων 5 αστέρων, δυναμικότητας 500 δωματίων (all-inclusive), αλλά και με τη λειτουργία ακόμα δύο μεγάλων συγκροτημάτων την περίοδο 2006-2007.

Η Lara θα υποστηριχθεί ακόμη από τη λειτουργία παραθαλάσσιου πάρκου με εστιατόρια, καφέ, μπαρ και νυχτερινά κέντρα, με 60 καταστήματα και παιδικές χαρές.

Το πρόγραμμα, προϋπολογισμού 3 εκατ. ευρώ, περιλαμβάνει ακόμη ένα αμφιθέατρο χωρητικότητας 10.000 ατόμων, υπαίθριο χώρο σίτισης χωρητικότητας 3.000 ατόμων, ενώ έχει προγραμματιστεί και η κατασκευή μεγάλου εμπορικού κέντρου και θεματικού πάρκου.

ΕΛΛΗΝΙΚΗ ΔΗΜΟΚΡΑΤΙΑ
ΠΕΡΙΦΕΡΕΙΑ ΝΟΤΙΟΥ ΑΙΓΑΙΟΥ
Τ.Ε.Δ.Κ. ΔΩΔΕΚΑΝΗΣΟΥ

ΑΝΑΚΟΙΝΩΣΗ

Προκειμένου να διερευνηθεί η δυνατότητα χορηγίας σε διατελέσαντες Δημάρχους ή Κοινοτάρχες που **εθή τευσαν επί μία τετραετία** και πέραν των **δώδεκα ετών** σαν Σύμβουλοι, παρακαλούνται όσοι πληρούν τις προϋποθέσεις αυτές να επικοινωνήσουν με τους Δήμους τους ή την ΤΕΔΚ Δωδ/σου στο τηλ.: 22410 35357, 26508.

Για την ΤΕΔΚ Δωδεκανήσου
Ο πρόεδρος
Γιώργος Γιαννόπουλος
Δήμαρχος Ροδίων

ΕΝΩΣΗ ΑΓΡΟΤΙΚΩΝ ΣΥΝΕΤΑΙΡΙΣΜΩΝ ΔΩΔΕΚΑΝΗΣΟΥ

ΠΡΟΣΚΛΗΣΗ ΕΝΔΙΑΦΕΡΟΝΤΟΣ

Η ΕΝΩΣΗ ΑΓΡΟΤΙΚΩΝ ΣΥΝΕΤΑΙΡΙΣΜΩΝ ΔΩΔΕΚΑΝΗΣΟΥ Ν.Π.Ι.Δ. γνωστοποιεί ότι πωλεί δύο ακίνητά της που είναι το ένα κοντά στο άλλο και βρίσκονται στην περιοχή ΚΑΝΑΜΑΤ Ρόδου και συγκεκριμένα:

1. Δύο συνεχόμενα συνενωμένα οικόπεδα συνολικού εμβαδού 12.702 μ.τ. μετά των επ' αυτών ευρισκομένων κτισμάτων (παλαιό εργοστάσιο ΡΟΔΟΓΑΛ) με κτηματολογικά στοιχεία: α) Τόμος γαιών Ρόδου 11, φύλλο 38, Μερίς 160Β και φάκελος 2070 και β) Τόμος γαιών Ρόδου , φύλλο 171, Μερίς 163ΑΑ και φάκελος 1679 του κτηματολογίου Ρόδου. Το ακίνητο αυτό είναι ενιαίο και άμεσα παραδοτέο.
2. Ενα ακίνητο-οικόπεδο εμβαδού 17.488 μ.τ. μέσα στο οποίο είναι κτισμένο το παλιό εργοστάσιο της ΡΟΔΙΑ με τα κτηματολογικά στοιχεία Τόμος οικοδομών Ρόδου 30, φύλλο 62, Μερίς 583 και φάκελος 6074 του Κτηματολογίου Ρόδου.

Το ακίνητο αυτό είναι μερικά νοικιασμένο και μπορεί κάθε ενδιαφερόμενος να λάβει γνώση των όρων της μισθώσεως. Ολα τα ακίνητα θα πωληθούν ελεύθερα βαρών και μετους παρακάτω όρους:

α) Ελαχίστη τιμή προσφοράς 120 ευρώ κατά μ.τ. μετά των απ' αυτών κτισμάτων, για τις μερίδες 160Β και 163ΑΑ και 130 ευρώ κατά μ.τ. μετά των επ' αυτών κτισμάτων για την μερίδα 583.

β) Κάθε ένα από τα δύο ακίνητα δεν επιμερίζεται αλλά πωλείται ενιαίο.

γ) Η εξόφληση του τιμήματος θα είναι μετρητοίς.

Οι δε προσφορές μετρητοίς θα τύχουν απολύτου προτεραιότητας. Προσφορές με προθεσμιακό διακανονισμό θα γίνουν δεκτές με τον όρο να καταβληθεί σε μετρητά τουλάχιστον το 60% του τιμήματος κατά την υπογραφή του συμβολαίου αγοραπωλησίας και εξόφληση του υπολοίπου τιμήματος σε 5 ισόποσες έντοκες μηνιαίες δόσεις.

δ) Ο κάθε ενδιαφερόμενος θα πρέπει απαραιτήτως να συνοδεύει την προσφορά του με εγγυητική επιστολή συμμετοχής και εκτέλεσης αξίας 15.000 ευρώ.

Οι ενδιαφερόμενοι θα πρέπει να καταθέσουν έγγραφες κλειστές προσφορές στα Κεντρικά Γραφεία της Ε.Α.Σ. ΔΩΔ/ΣΟΥ (Κλαυδίου Πέπερ 1, ΡΟΔΟΣ 85100 τηλ. 2241024159, υπ' όψιν Διοικητικού Συμβουλίου) μέχρι την Παρασκευή 28 Μαΐου 2004 και ώρα 14.00 μ.μ.

Οι προσφορές θα περιλαμβάνουν πέρα της οικονομικής προσφοράς και βιογραφικό σημείωμα του ενδιαφερόμενου φυσικού προσώπου ή το επιχειρηματικό profile του ενδιαφερόμενου νομικού προσώπου.

Η Ε.Α.Σ.Δ. διατηρεί το δικαίωμα να αναβάλλει, να αναστείλει ή να ακυρώσει τον διαγωνισμό σε οποιοδήποτε σημείο του αν κρίνει ότι διαμορφώνονται συνθήκες που δεν ευνοούν την λειτουργία και την οικονομική της πορεία.

Οι ενδιαφερόμενοι για οποιαδήποτε πρόσθετη πληροφορία μπορούν να αποταθούν στα Γραφεία της Ε.Α.Σ. ΔΩΔΕΚΑΝΗΣΟΥ στον κ. Κουνάκη (τηλ. 22410/24159 ή 22410/28375).

Από την Ενωση Αγροτικών Συν/μών
Δωδεκανήσου
Ο Πρόεδρος
Δημητράς Γεώργιος

Κερδίστε χρόνο κα εξυπηρέτηση

WESTERN UNION MONEY TRANSFER

"The fastest way to send money worldwide."

Αποστολή χρημάτων σ' όλο τον κόσμο μέσα σε λίγα λεπτά!!!

50.000 καταστήματα σε 165 χώρες του κόσμου είναι έτοιμα να σας εξυπηρετήσουν σε διευρυμένα ωράρια

Γονείς φοιτητών εξωτερικού εμπιστευθείτε μας

PLANET HOLIDAYS

Δημήτρης Τσοπανάκης

Γαλλίας 6 - Ρόδος - Τηλ. 22410-27327

Στους κατοίκους των νησιών Χάλκη, Τήλο και Καστελόριζο

Προβληματισμοί για τη μητρόπολη Σύμης

Πολλές δυσκολίες θα αντιμετωπίζουν στη διεκπεραίωση υποθέσεών τους

Σοβαρός προβληματισμός επικρατεί στα νησιά Τήλος, Χάλκη και Καστελόριζο γύρω από τη νέα Μητρόπολη Σύμης που δημιουργήθηκε, στην οποία υπήχθησαν και αυτά χωρίς να ληφθεί υπ' όψη η απουσία απ' ευθείας ακτοπλοϊκής σύνδεσης. Οι δήμαρχοι των τριών αυτών νησιών σχεδιάζουν να θέσουν το θέμα στο Μητροπολίτη Χρυσόστομο μόλις ενθρονιστεί και εγκατασταθεί στην περιοχή μας.

Η δημιουργία της νέας Μητρόπολης Σύμης που έγινε χωρίς καν να ληφθούν υπ' όψιν τα προβλήματα σύνδεσης ανάμεσα στην έδρα της νεοσύστατης Μητρόπολης και των λοιπών νησιών που συμπεριλαμβάνει, έχει προκαλέσει προβληματισμό στις δημοτικές αρχές αλλά και στους κατοίκους οι οποίοι άρχισαν κιόλας να δυσφορούν στο ενδεχόμενο να μετακινούνται στη Σύμη για την τακτοποίηση αιτημάτων που θα σχετίζονται με την Μητρόπολη.

Όπως είναι φανερό θα πρέπει να έρχονται στη Ρόδο και από εδώ να βρίσκουν άλλο καράβι για τη



Σύμη. Και καλά το καλοκαίρι, το χειμώνα οπότε η συγκοινωνία είναι ελάχιστη, τί θα γίνεται;

Οι δήμαρχοι των νησιών Χάλκης, Τήλου και Καστελορίζου έχουν αρχίσει ήδη να δέχονται τις πρώτες διαμαρτυρίες οι οποίες είναι δικαιολογημένες. Π.χ. ένας Χαλκίτης για να μεταβεί στη Σύμη θα χρειαστεί τουλάχιστον 2 ημέρες, χρονικό διάστημα ιδιαίτερα σημαντικό, ενώ μέχρι σήμερα ερχόταν στη Ρόδο και μαζί με άλλες δουλειές, τακτοποιούσε και τα τυχόν ζητήματα που είχε με τη Μητρόπολη Ρόδου.

Λύσεις αν το θελήσει ο νέος Μητροπολίτης μπορούν να βρεθούν. Η δημιουργία γραφείου στη Ρόδο θα μπορούσε να αντιμετωπίσει το πρόβλημα της μετακίνησης των πιστών. Μια άλλη λύση, η χρησιμοποίηση των νέων τεχνολογιών, δηλ. του Internet σε συνεργασία με τους δήμους των τριών νησιών. Σε διαφορετική περίπτωση θα παρουσιαστούν πολλά προβλήματα τα οποία και θα έχουν αντίκτυπο στη νεοσύστατη Μητρόπολη.



ΦΥΣΙΚΟΘΕΡΑΠΕΙΑ
ΜΕΘΟΔΟΣ McKENZIE

Η **μέθοδος McKenzie** είναι γνωστή παγκοσμίως ως η μέθοδος που εμπιστεύονται οι ασθενείς για τα μυοσκελετικά προβλήματα της Σπονδυλικής Στήλης & των Περιφερικών τους Αρθρώσεων και η μέθοδος που προτείνουν οι ορθοπεδικοί και χρησιμοποιούν οι φυσικοθεραπευτές για την αποθεραπεία αυτών των προβλημάτων.

Αναδεικνύει τις δυνατότητες του ασθενούς για θεραπεία **χωρίς φάρμακα κι ενέσεις, ζεστά ή κρύα επιθέματα, ηλεκτροθεραπεία, θελόνες, χειρουργείο** κερδίζοντας έτσι **χρόνο και χρήμα...**

Μπορείς κι εσύ να αρχίσεις να αγαπάς τη Σπονδυλική σου Στήλη και να της συμπεριφέρεσαι όπως πρέπει. Εξάλλου είναι κάτι που θα σε συντροφεύει για όλη σου τη ζωή...

Για πληροφορίες Ρόδου επικοινωνήστε με την:
Πούλιου Αλεξάνδρα
Φυσικοθεραπεύτρια, PT, cred. MDT
Πατρών 5 , 851 00 - Ρόδος
Τηλ. 2241-026960, 6945-786957
Δεκτά Ταμεία: ΤΑΞΥ-ΤΕΒΕ-ΤΑΕ-ΤΥΔΚΥ

ΑΚΟΥΣΤΙΚΑ ΒΑΡΗΚΟΪΑΣ
Από 380 €



Μοναδική Ευκαιρία:
ΑΠΟΣΥΡΕΤΕ
ΤΟ ΠΑΛΙΟ ΣΑΣ ΑΚΟΥΣΤΙΚΟ
ΚΑΙ ΑΠΟΚΤΗΣΤΕ
ΕΝΑ ΣΥΓΧΡΟΝΟ ΜΕ ΚΕΡΔΟΣ
ΜΕΧΡΙ **400 €**

ΚΕΝΤΡΟ ΙΑΤΡΙΚΩΝ ΒΟΗΘΗΜΑΤΩΝ
Εθνικής Αντιστάσεως 11 (πρώην Αννης Μαρίας)
Τηλ: 2241020359 Κιν: 6936.70.60.21
Συμβάσεις με όλα τα ταμεία. - Ειδικές Τιμές για Ο.Γ.Α
Σε 6 άτοκες δόσεις χωρίς Πιστωτική Κάρτα

Υπάρχει ανησυχία στη Λίνδο για το καλοκαίρι

Ανεπαρκής αστυνόμευση

Εντονη ανησυχία επικρατεί μεταξύ της δημοτικής αρχής, των επιχειρηματιών και των κατοίκων του Δήμου Λινδίων λόγω της ελλειπέστατης αστυνόμευσης που γίνεται στην περιοχή, παρά το γεγονός ότι ο συγκεκριμένος δήμος καθημερινά υποδέχεται χιλιάδες επισκέπτες ενώ σύμφωνα με πληροφορίες φέτος έχουν επιλέξει τη Λίνδο για διακοπές πολλοί Βρετανοί νεολαίοι που πέρυσι παραθέριζαν στο Φαληράκι.

Στο Α.Τ. Λίνδου υπηρετεί το 1/3 του αριθμού των αστυνομικών από αυτόν που προβλέπεται γεγονός που καθιστά αν όχι αδύνατη, τουλάχιστον πάρα πολύ δύσκολη την αστυνόμευση της περιοχής, ακόμα και κατά την χειμερινή περίοδο.

Από την πλευρά του δήμου Λινδίων έχει γίνει αναφορά προς όλους τους αρμόδιους φορείς, αλλά μέχρι στιγμής δεν έχει υπάρξει καμία ανταπόκριση.

Ειδικά φέτος το αίτημα της ενίσχυσης της αστυνομικής δύναμης στη Λίνδο έχει αποκλειστεί εκ των προτέρων κυρίως λόγω της διοργάνωσης των Ολυμπιακών αγώνων.

Φόβους για την πιθανότητα εμφάνισης προβλημάτων



εκφράζουν και οι επαγγελματίες της περιοχής.

«Τα τελευταία χρόνια ο δήμος μας υποδέχεται πολύ περισσότερους τουρίστες που δεν κάνουν μόνο μια απλή επίσκεψη αλλά επιλέγουν να περάσουν εδώ τις διακοπές τους ενώ παράλληλα έχουν ανοίξει πολλά νέα ξενοδοχεία και επιχειρήσεις, γεγονός που κάνει απόλυτα αναγκαία τη σωστή αστυνόμευση της περιοχής.

Πέρυσι συνέβησαν διάφορα κρούσματα όπως κλοπές κ.λπ. που πιθανόν να είχαν αποφευχθεί. Αλλά και απλά προβλήματα όπως το κυκλοφοριακό ή η παράνομη στάθμευση δεν μπορούν να αντιμετωπιστούν με τους δύο αστυνομικούς που υπηρετούν στο τμήμα. Σκεφτείτε τι έχει να γίνει εάν όπως ακούγεται φέτος έχουμε στην περιοχή πολλούς Βρετανούς νεαρούς δήλωσε χαρακτηριστικά Λίνδιος ιδιοκτήτης εστιατορίου.

Την ίδια ανησυχία εκφράζουν και απλοί κάτοικοι της περιοχής πολλοί από τους οποίους είναι ιδιοκτήτες εξοχικών σπιτιών και επισκέπτονται στην περιοχή μόνο κάθε Σαββατοκύριακο.

«Τα σπίτια μας είναι στο έλεος οποιουδήποτε. Τα τελευταία χρόνια πολλοί ιδιοκτήτες τα βρήκαν ανοικτά και να έχουν κλαπεί όλα τα αντικείμενα.

Με αυτόν το φόβο, να μην βρούμε δηλαδή τα σπίτια μας φύλλο και φτερό, επισκεπτόμαστε κάθε φορά την Λίνδο. Αυτό που ζητάμε είναι να στελεχωθεί το τμήμα και παράλληλα να γίνονται περιπολίες σε όλη την περιοχή για να μπορούμε να νιώσουμε ασφάλεια.

Παραπληροφόρηση στ' Αφάντου

Ανυπόστατες οι καταγγελίες για παρατυπίες στη ΔΑΤΕΑ

Απαντήσεις στα όσα ακούσθηκαν από τους επικεφαλείς των δύο παρατάξεων της μειοψηφίας του Δήμου Αφάντου για τη δημοπράτηση των καντινών από την επιχείρηση ΔΑΤΕΑ του Δήμου, δίνει με ανακοίνωσή του το Δ.Σ. της εν λόγω επιχείρησης.

Στην ανακοίνωση, το Δ.Σ. της ΔΑΤΕΑ υποστηρίζει ότι η άσχημη οικονομική κατάσταση της επιχείρησης το οδήγησε στην απόφαση να προχωρήσει στην δημοπράτηση των καντινών.

Αναφορικά για τον δημοτικό σύμβουλο της πλειοψηφίας που συμμετείχε στη δημοπρασία, υποστηρίζεται ότι ήταν μοναδικός ενδιαφερόμενος για τη συγκεκριμένη καντίνα και γι' αυτό κατοχυρώθηκε σε αυτόν.

Η ανακοίνωση του Δ.Σ. της ΔΑΤΕΑ έχει ως εξής:

«Τις τελευταίες ημέρες δημοσιεύματα στον τοπικό Τύπο, έκαναν λόγο για παράτυπες διαδικασίες στο Δήμο Αφάντου, με αφορμή ανακοινώσεις από τις παρατάξεις της μειοψηφίας.

Και επειδή, ως συνήθως οι κύριοι της μειοψηφίας, δεν μπαίνουν στον κόπο να τεκμηριώνουν τα όσα αναφέρουν, προφανώς επειδή δεν έχουν επιχειρήματα ή επειδή γνωρίζουν την αλήθεια, φροντίζουμε εμείς να δώσουμε τις απαραίτητες διευκρινήσεις, προς αποφυγή κάθε παραπληροφόρησης του κόσμου και κυρίως του Αφαντενού και Αρχιπολενού λαού.

Το θέμα της δημοπρασίας των καντινών αφορά δραστηριότητα της ΔΑΤΕΑ και αρμόδιο όργανο για την λήψη απόφασης για την δημοπρασία των καντινών και των ομπρελών είναι το Διοικητικό Συμβούλιο της ΔΑΤΕΑ, και μόνο αυτό.

Οπως, πολύ καλά γνωρίζουν οι ασχολούντες με τα του Δήμου, οι καντίνες του Δήμου από τη μέχρι τώρα χρήση τους ήταν παθητικές και η οικονομική κατάσταση της ΔΑΤΕΑ τέτοια, ώστε επιβαλλόταν η άμεση εξεύρεση λύσεων για την εισροή χρημάτων στην επιχείρηση. Ετσι το διοικητικό συμβούλιο της ΔΑΤΕΑ ομόφωνα αποφάσισε την δημοπράτηση των καντινών, αφού τόσο οι όροι της διακήρυξης όσο και η ίδια η δημοπρασία εξασφαλίζουν με τον καλύτερο τρόπο την εισροή χρημάτων στην Επιχείρηση.

Σε ότι αφορά τους εργαζόμενους, οι περισσότεροι από αυτούς καλύπτονται οικονομικά, από την νυν δημοτική αρχή, για έργο που έχουν προσφέρει τις προηγούμενες τετραετίες, ενώ η επιλογή τους, για όσους δεν το γνωρίζουν, γίνονται μέσω ΑΣΕΠ και δεν μπορεί να υπάρχει η βεβαιότητα ότι θα επαναπροσληφθούν.

Εμείς υποσχεθήκαμε νοικοκυριό του Δήμου και αυτό σημαίνει να μπορείς να πληρώνεις αυτούς που εργάζονται για σένα.

Σε ό,τι αφορά τον Δημοτικό Σύμβουλο που πλειοδότησε σε μία και μόνο καντίνα θα πρέπει να ξεκαθαριστεί ότι ήταν ο μοναδικός ενδιαφερόμενος για την συγκεκριμένη καντίνα, και εν τέλει, αν υπήρχε ενδιαφέρον από κάποιον άλλον, ή ακόμη και από τους κυρίους της μειοψηφίας ας ερχόταν στο διαγωνισμό για να διεκδικήσουν την συγκεκριμένη καντίνα.

Οι κύριοι της μειοψηφίας, μιλούν και ζητούν αναβάθμιση της ΔΑΤΕΑ και σαφώς μας βρίσκουν σύμφωνους. Θα λέγαμε μάλιστα ότι κάτι τέτοιο θα έπρεπε να είχε γίνει εδώ και αρκετά χρόνια, δυστυχώς όμως δεν ήταν στο χέρι μας. Ομως πως μπορεί να γίνει κάτι τέτοιο όταν η μία ένσταση διαδέχεται την άλλη, χωρίς τελικά άλλο αποτέλεσμα, πέραν του χρονοβόρου των διαδικασιών. Χαρακτηριστικές είναι οι ενστάσεις, εκτός από αυτές που έχουν γίνει για αποφάσεις του δημοτικού συμβουλίου, για την σύνθεση του διοικητικού συμβουλίου της ΔΑΤΕΑ, ενστάσεις για την προγραμματική σύμβαση κ.α.

ΜΝΗΜΟΣΥΝΑ



Την 26η Μαΐου ημέρα Τετάρτη και ώρα 8 π.μ. εις τον Ιερό Ναό Αγίας Αναστασίας, τελούμε 9ήμερο μνημόσυνο υπέρ αναπαύσεως της ψυχής του πολυαγαπημένου μας συζύγου, πατέρα, αδελφού και θείου

ΜΙΧΑΗΛ ΗΛΙΑ ΠΕΤΡΙΔΗ
ετών 68

Η σύζυγος: Αικατερίνη
Τα παιδιά: Κυριακή, Σοφία-Χρίστος
Τ' αδέλφια, τ' ανίψια και οι λοιποί συγγενείς

Την 26η Μαΐου ημέρα Τετάρτη και ώρα 8 π.μ. εις τον Ιερό Ναό Ταξιαρχών Νεοχωρίου (οδός Ηρώων Πολυτεχνείου) τελούμε 40ήμερο μνημόσυνο υπέρ αναπαύσεως της ψυχής του λατρευτού μας πατέρα, παππού, αδελφού και θείου

ΓΕΩΡΓΙΟΥ ΔΙΑΚΑΝΤΩΝΗ

Τα παιδιά: Μόσχος-Μαρία Γιαννέλη, Νίκος-Ελισάβετ Διακαντώνη
Τα εγγόνια, τ' αδέλφια και οι λοιποί συγγενείς

Την 25η Μαΐου ημέρα Τρίτη και ώρα 8.30 π.μ. εις τον Ιερό Ναό Αγίου Δημητρίου (παλαιό νεκροταφείο Ρόδου), τελούμε 9ήμερο μνημόσυνο υπέρ αναπαύσεως της ψυχής της αγαπημένης μας μητέρας, γιαγιάς και θείας

ΣΜΑΡΑΓΔΗΣ ΣΤΑΛΙΟ-ΒΟΓΙΑΤΖΗ

Τα παιδιά: Ορέστης-Μαρία, Μαίρη-Μανώλης
Τα εγγόνια και οι λοιποί συγγενείς

Ρόδος, 18/5/2004
Αριθμ. Πρωτ.: Ν.Σ. 220

ΕΛΛΗΝΙΚΗ ΔΗΜΟΚΡΑΤΙΑ
ΠΕΡΙΦΕΡΕΙΑ ΝΟΤΙΟΥ ΑΙΓΑΙΟΥ
ΝΟΜΟΣ ΔΩΔΕΚΑΝΗΣΟΥ
ΝΟΜΑΡΧΙΑΚΗ ΑΥΤ/ΣΗ ΔΩΔ/ΣΟΥ
ΝΟΜΑΡΧΙΑΚΟ ΣΥΜΒΟΥΛΙΟ

ΑΝΑΚΟΙΝΩΣΗ

Με την παρούσα ανακοινώνουμε ότι στις 17-5-2004 παρελήφθη από το Γραφείο μας η με αριθμ. πρωτ. 430/7-5-04 Απόφαση της Περιφέρειας Νοτίου Αιγαίου -Γενική Δ/νση Περιφέρειας-Τμήμα ΠΕ.ΧΩ.Δωδ/σου, που αφορά "Υπαγωγή στην κατηγορία 4 της με αρ. Η.Π. 15393/2332/5.8.2002 ΚΥΑ σύμφωνα με τη διαδικασία του άρθρου 9 της Η.Π. 1104/703/Φ104/14.3.2003 ΚΥΑ του έργου "Υφιστάμενο ξενοδοχείο επιπλωμένων διαμερισμάτων Β' τάξης δυναμικότητας 62 κλινών, εντός του οικισμού Αρκάσα Δήμου Καρπάθου Νομού Δωδεκανήσου, ιδιοκτησίας της "Καλλιόπη Νικολαΐδου Α.Ε.".
Καλούμε κάθε ενδιαφερόμενο, προκειμένου να λάβει γνώση της ανωτέρω απόφασης, να αποταθεί στο Τοπικό Γραφείο Περιβάλλοντος του Τ.Π. και Π.Ε. της Ν.Α. Δωδ/σου (κ. Άρη Σκιαδόπουλο, τηλ. 22410-30413).
Η προαναφερόμενη απόφαση θα αναρτηθεί, για τις προσεχείς μέρες, στον πίνακα ανακοινώσεων της Νομαρχίας.

Ο πρόεδρος του Ν.Σ. Δωδ/σου
Φώτης Χατζηδιάκος

ΓΡΑΦΕΙΟ ΤΕΛΕΤΩΝ & ΜΝΗΜΟΣΥΝΩΝ ΡΟΔΟΥ ΣΤΕΦΑΝΑ-ΣΤΟΛΙΣΜΟΙ

ΑΜΕΣΗ ΕΞΥΠΗΡΕΤΗΣΗ ΟΛΟ ΤΟ 24 ΩΡΟ

"ΑΜΕΡΙΚΑΝΟΥ"

Αναλαμβάνουμε την τελετή και με τα έξοδα που χορηγούν τα ταμεία χωρίς καμία επιβάρυνση. ΙΚΑ, ΤΕΒΕ, ΤΑΞΥ, ΔΗΜΟΣΙΟΥ, ΛΙΜΕΝΙΚΩΝ, ΟΓΑ και λοιπά ταμεία. Τους ΑΠΟΡΟΥΣ ΔΩΡΕΑΝ.

Πλατεία Βρούχου στην Μητρόπολη
τηλέφωνα: 22410-28901-33400

ΠΕΡΙΛΗΨΗ ΑΝΑΚΟΙΝΩΣΗΣ

Για την πρόσληψη προσωπικού με σύμβαση εργασίας ιδιωτικού δικαίου ορισμένου χρόνου.

Τα Ελληνικά Ταχυδρομεία που εδρεύουν στο Δήμο Αθηναίων, ανακοινώνουν ότι θα προσλάβουν προσωπικό με σύμβαση εργασίας ιδιωτικού δικαίου ορισμένου χρόνου και για χρονικό διάστημα τεσσάρων (4) μηνών συνολικού αριθμού 23 ατόμων για την κάλυψη παροδικών αναγκών των υπηρεσιών των Νομαρχιών Σάμου, Λέσβου, Δωδεκανήσου, Χίου και Κυκλάδων σύμφωνα με τις διατάξεις του άρθρου 21 του Ν. 2190/1994, όπως ισχύει μετά τις τροποποιήσεις και συμπληρώσεις των Ν. 2225/1994, 2247/1994, 2266/1994, 2349/1995, 2527/1997, 2738/1999, 3051/2002, 3146/2003, 3174/2003 του άρθρου 14 του Ν. 3185/2003 και 3200/2003 για την ειδικότητα του Διανομέα με τα αντίστοιχα τυπικά προσόντα και την αντίστοιχη χρονική περίοδο.

Συγκεκριμένα:
- 2 άτομα στο Κ.Κ. Σύρου
- 1 άτομο στο Κατ. Πάρου
- 1 άτομο στο Κατ. Θήρας
- 2 άτομα στο Κ.Κ. Σάμου
- 1 άτομο στο Κατ. Καρλοβασίου
- 1 άτομο στο Κατ. Πέτρας
- 1 άτομο στο Κατ. Πλωμαρίου
- 1 άτομο στο Κατ. Καλλονής
- 1 άτομο στο Κατ. Ιαλυσού
- 1 άτομο στο Κατ. Καλύμνου
- 2 άτομα στο Κ.Κ. Κω
- 4 άτομα στη Μ.Δ. Ρόδου (Δ)
- 3 άτομα στο Μ.Δ. Χίου (Δ)
- 2 άτομα στη Μ.Δ. Μυτιλήνης (Δ)

ΣΥΝΟΛΟ: 23 για 4 μήνες.

Ειδικά - Τυπικά Προσόντα:
- Πτυχίο ή δίπλωμα σχολικής μονάδας δευτεροβάθμιας εκπαίδευσης ή μεταδευτεροβάθμιας εκπαίδευσης (ΙΕΚ) ανεξάρτητα από ειδικότητα, ή άλλο ισότιμο τίτλο σχολικής μονάδας της ημεδαπής ή αλλοδαπής.
- Άδεια οδήγησης αυτοκινήτου και άδεια οδήγησης μοτοσικλέτας άνω των 50 σε παλαιού τύπου ή άνω των 125 cc κατηγορίας Α' ή άδεια απεριορίστων kw τελευταίου τύπου ή άδεια οδήγησης μοτοποδηλάτου.

Ηλικία: Οι υποψήφιοι πρέπει να έχουν ηλικία από 15 ετών έως και 65. Οι ενδιαφερόμενοι μπορούν να υποβάλουν αίτηση αυτοπροσώπως ή με άλλο εξουσιοδοτημένο απ' αυτούς πρόσωπο εφόσον η εξουσιοδότηση φέρει την υπογραφή τους θεωρημένη από δημόσια αρχή εντός προθεσμίας δέκα (10) ημερών και συγκεκριμένα από 25/05/04-03/06/04.
Κατά τις εργάσιμες ημέρες και ώρες από 08.00-14.00 στις κατά τόπους Υπηρεσιακές Λειτουργίες όπου προκηρύσσονται οι παραπάνω θέσεις
Οι αναλυτικότεροι όροι και προϋποθέσεις καθορίζονται στη σχετική ανακοίνωση η οποία έχει αναρτηθεί στις Υπηρεσιακές Λειτουργίες μας, όπου θα διατίθεται το ειδικό έντυπο αίτησης.

Ο ΔΙΕΥΘΥΝΤΗΣ
ΙΩΑΝΝΗΣ ΚΟΖΥΡΗΣ

ΠΑΝΝΙΣΥΡΙΑΚΟΣ ΣΥΛΛΟΓΟΣ ΡΟΔΟΥ "ΠΟΡΦΥΡΙΣ"

ΣΥΓΧΑΡΗΤΗΡΙΟ

Εκφράζουμε τα συγχαρητήριά μας στον **Κυριάκο Μεϊμάρη** του Δημητρίου και της Ιωάννας, που πρώτευσε στις εξετάσεις για την απόκτηση άδειας εξάσκησης του λειτουργήματος δικηγόρου στο Πρωτοδικείο Ρόδου και του ευχόμαστε καλή σταδιοδρομία.

Για το Δ.Σ.

Η πρόεδρος	Ο γραμματέας
Καλλιόπη Χαρτοφύλη-Καραγεώργη	Δημήτριος Τσερλικάκης

Ρόδος, 18/5/2004
Αριθμ. Πρωτ.: Ν.Σ. 216

ΕΛΛΗΝΙΚΗ ΔΗΜΟΚΡΑΤΙΑ
ΠΕΡΙΦΕΡΕΙΑ ΝΟΤΙΟΥ ΑΙΓΑΙΟΥ
ΝΟΜΟΣ ΔΩΔΕΚΑΝΗΣΟΥ
ΝΟΜΑΡΧΙΑΚΗ ΑΥΤ/ΣΗ ΔΩΔ/ΣΟΥ
ΝΟΜΑΡΧΙΑΚΟ ΣΥΜΒΟΥΛΙΟ

ΑΝΑΚΟΙΝΩΣΗ

Με το υπ' αριθμ. πρωτ. 573/12-5-2004 έγγραφο της Περιφέρειας Νοτίου Αιγαίου-Γενική Διεύθυνση Περιφέρειας-Τμήμα ΠΕ.ΧΩ. Δωδ/σου, μας διαβιβάστηκε για γνωμοδότηση η από Απρίλιος του 2004 Μελέτη Περιβαλλοντικών Επιπτώσεων (Μ.Π.Ε.) του έργου "Περιμετρική οδός Πόλεως Ρόδου Νομού Δωδεκανήσου".
Καλούμε κάθε ενδιαφερόμενο να υποβάλλει τις έγγραφες παρατηρήσεις του ως προς το περιεχόμενο της παραπάνω Μελέτης, μέσα σε προθεσμία δεκαπέντε (15) ημερών από την ημερομηνία δημοσίευσης της παρούσας στον ημερήσιο τοπικό τύπο.
Οι ενστάσεις θα υποβάλλονται:
1. Στην Γραμματεία της Νομαρχιακής Επιτροπής της Ν.Α. Δωδ/σου.
2. Στην ανωτέρω αναφερομένη Υπηρεσία
και θα κοινοποιούνται στο Τοπικό Γραφείο Περιβάλλοντος του Τ.Π. και Π.Ε. της Ν. Α. Δωδ/σου (υπόψη κ. Αρη Σκιαδόπουλου τηλ. 22410-30413), όπου βρίσκεται η ανωτέρω Μελέτη και μπορεί κάθε ενδιαφερόμενος να λάβει γνώση αυτής.

Ο πρόεδρος του Ν.Σ. Δωδ/σου
Φώτης Χατζηδιάκος

Ρόδος, 17/5/2004
Αριθμ. Πρωτ.: Ν.Σ. 212

ΕΛΛΗΝΙΚΗ ΔΗΜΟΚΡΑΤΙΑ
ΠΕΡΙΦΕΡΕΙΑ ΝΟΤΙΟΥ ΑΙΓΑΙΟΥ
ΝΟΜΟΣ ΔΩΔΕΚΑΝΗΣΟΥ
ΝΟΜΑΡΧΙΑΚΗ ΑΥΤ/ΣΗ ΔΩΔ/ΣΟΥ
ΝΟΜΑΡΧΙΑΚΟ ΣΥΜΒΟΥΛΙΟ

ΑΝΑΚΟΙΝΩΣΗ

Με το υπ' αριθμ. πρωτ. 566/10-5-2004 έγγραφο της Περιφέρειας Νοτίου Αιγαίου-Γενική Διεύθυνση Περιφέρειας-Τμήμα ΠΕ.ΧΩ. Δωδ/σου, μας διαβιβάστηκε για γνωμοδότηση η από Σεπτέμβριος του 2003 Μελέτη Περιβαλλοντικών Επιπτώσεων (Μ.Π.Ε.) του έργου "Κατασκευή και λειτουργία ΧΥΤΑ δήμου Σύμης στη θέση "Γλυφωνιές Σύμης" νήσου Σύμης, νομού Δωδ/σου".
Καλούμε κάθε ενδιαφερόμενο να υποβάλλει τις έγγραφες παρατηρήσεις του ως προς το περιεχόμενο της παραπάνω Μελέτης, μέσα σε προθεσμία δεκαπέντε (15) ημερών από την ημερομηνία δημοσίευσης της παρούσας στον ημερήσιο τοπικό τύπο.
Οι ενστάσεις θα υποβάλλονται:
1. Στην Γραμματεία της Νομαρχιακής Επιτροπής της Ν.Α. Δωδ/σου.
2. Στην ανωτέρω αναφερομένη Υπηρεσία
και θα κοινοποιούνται στο Τοπικό Γραφείο Περιβάλλοντος του Τ.Π. και Π.Ε. της Ν. Α. Δωδ/σου (υπόψη κ. Αρη Σκιαδόπουλου τηλ. 22410-30413), όπου βρίσκεται η ανωτέρω Μελέτη και μπορεί κάθε ενδιαφερόμενος να λάβει γνώση αυτής.

Ο πρόεδρος του Ν.Σ. Δωδ/σου
Φώτης Χατζηδιάκος

Ρόδος, 18/5/2004
Αριθμ. Πρωτ.: Ν.Σ. 219

ΕΛΛΗΝΙΚΗ ΔΗΜΟΚΡΑΤΙΑ
ΠΕΡΙΦΕΡΕΙΑ ΝΟΤΙΟΥ ΑΙΓΑΙΟΥ
ΝΟΜΟΣ ΔΩΔΕΚΑΝΗΣΟΥ
ΝΟΜΑΡΧΙΑΚΗ ΑΥΤ/ΣΗ ΔΩΔ/ΣΟΥ
ΝΟΜΑΡΧΙΑΚΟ ΣΥΜΒΟΥΛΙΟ

ΑΝΑΚΟΙΝΩΣΗ

Με την παρούσα ανακοινώνουμε ότι στις 17-5-2004 παρελήφθη από το Γραφείο μας η με αριθμ. πρωτ. 427/7-5-04 Απόφαση της Περιφέρειας Νοτίου Αιγαίου-Γενική Δ/νση Περιφέρειας-Τμήμα ΠΕ.ΧΩ. Δωδ/σου που αφορά "Υπαγωγή στην κατηγορία 4 της με αρ. Η.Π. 15393/2332/5.8.2002 ΚΥΑ σύμφωνα με τη διαδικασία του άρθρου 9 της Υ.Π. 1104/703/Φ104/14.3.2003 ΚΥΑ του έργου «Υφιστάμενο ξενοδοχείο με τον τίτλο "BLUE BAY" Γ' τάξης και δυναμικότητας 80 κλινών, εντός του οικισμού ΠΗΓΑΔΙΑ Δήμου Καρπάθου Νομού Δωδεκανήσου, ιδιοκτησίας της "ΑΦΟΙ ΚΡΗΤΣΙΩΤΗ Α.Ε."».
Καλούμε κάθε ενδιαφερόμενο προκειμένου να λάβει γνώση της ανωτέρω απόφασης, να αποταθεί στο Τοπικό Γραφείο Περιβάλλοντος του Τ.Π. και Π.Ε. της Ν. Α. Δωδ/σου (υπόψη κ. Αρη Σκιαδόπουλου τηλ. 22410-30413),
Η προαναφερόμενη απόφαση θα αναρτηθεί, για τις προσεχείς μέρες, στον πίνακα ανακοινώσεων της Νομαρχίας.

Ο πρόεδρος του Ν.Σ. Δωδ/σου
Φώτης Χατζηδιάκος

ΠΡΟΣΚΛΗΣΗ

Ο **Δωδεκανησιακός Σύλλογος Αυτοάνοσων Νοσημάτων "ΘΑΛΕΙΑ"** τελειώνει το τρίτο περιφερειακό του με την Ιατροκοινωνική επίσκεψή του στο Καστελόριζο (Μεγίστη) όπου θα μιλήσει ο Δρ. Σάββας Καραγιάννης, Ιατρός παθολόγος με θέμα: "Σακχαρώδης Διαβήτης".
Η ιατροκοινωνική εκδήλωση θα γίνει με την ευγενή φροντίδα του Δήμου Καστελορίζου (Μεγίστης) και την συνεργασία του Πολυδύναμου Περιφερειακού Ιατρείου Καστελορίζου (Μεγίστης).

Την Τετάρτη 26 Μαΐου 2004

Αναχώρηση από Ρόδο ("Κολώνα") "Δωδεκάνησος Express" ώρα 8.30
Αφιξη στο Καστελόριζο (Μεγίστη) ώρα 11.00
Εκδήλωση ώραα 12.00
Αναχώρηση από Καστελόριζο (Μεγίστη) ώρα 16.00
Αφιξη στη Ρόδο ώρα 18.30
Με το "Δωδεκάνησος Express"

Πληροφορίες
"Δωδεκάνησος Express" Ναυτιλιακή Ν.Ε.
Αυστραλίας 3 τηλ. 22410 70590

Από το Δ.Σ.
Η Πρόεδρος Θάλεια Γεωργά
Η Γραμματέας Ιουλιέττα Στεφάνου

ΤΑ ΛΟΓΙΚΑ ΤΑ ΠΑΡΑΛΟΓΑ ΤΑ ΕΞΩΦΡΕΝΙΚΑ

Κάτω Πέτρες

Βόλτα με αδέσποτα ηλεκτροφόρα σύρματα

... και ο Θεός βοηθός

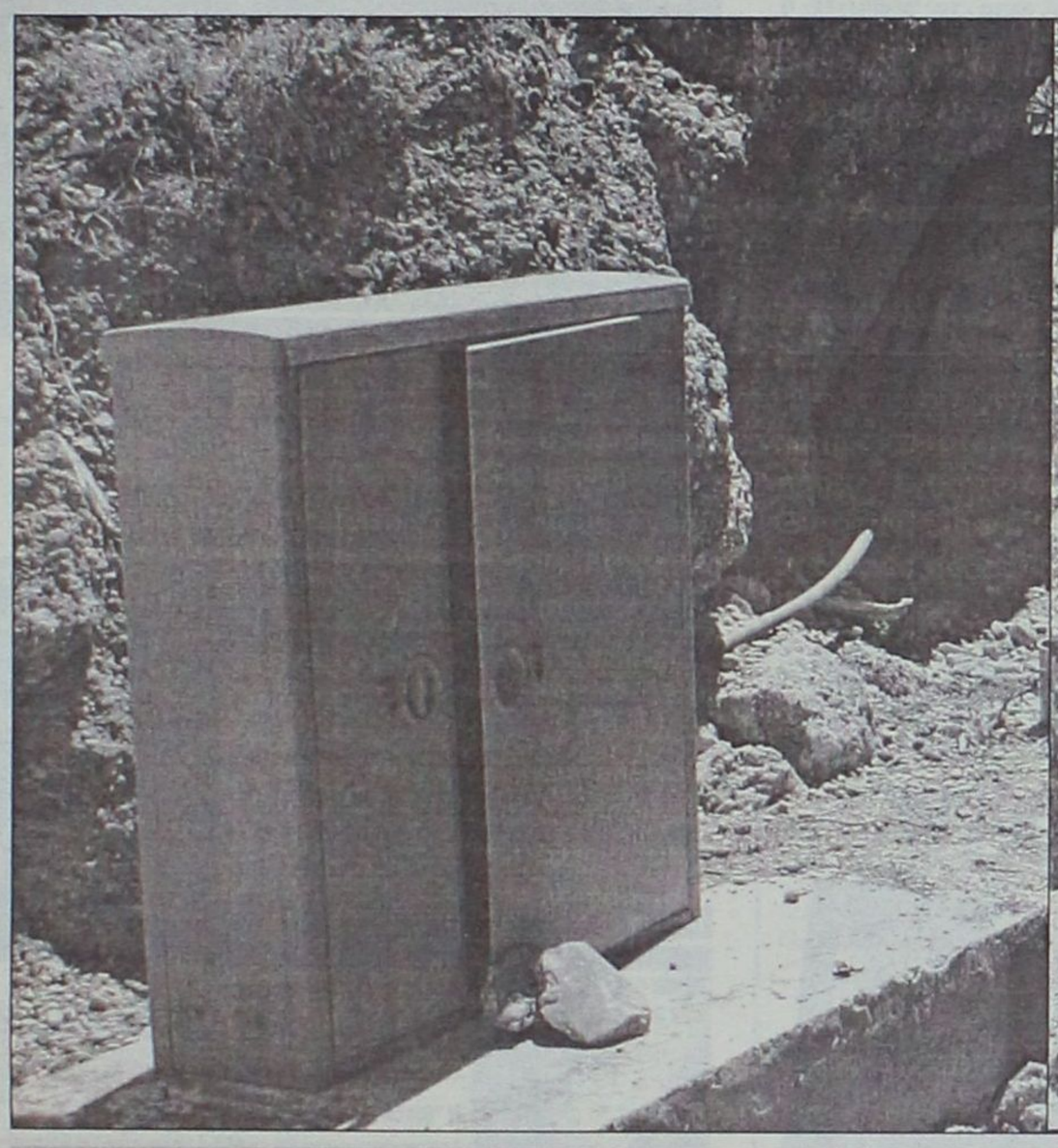

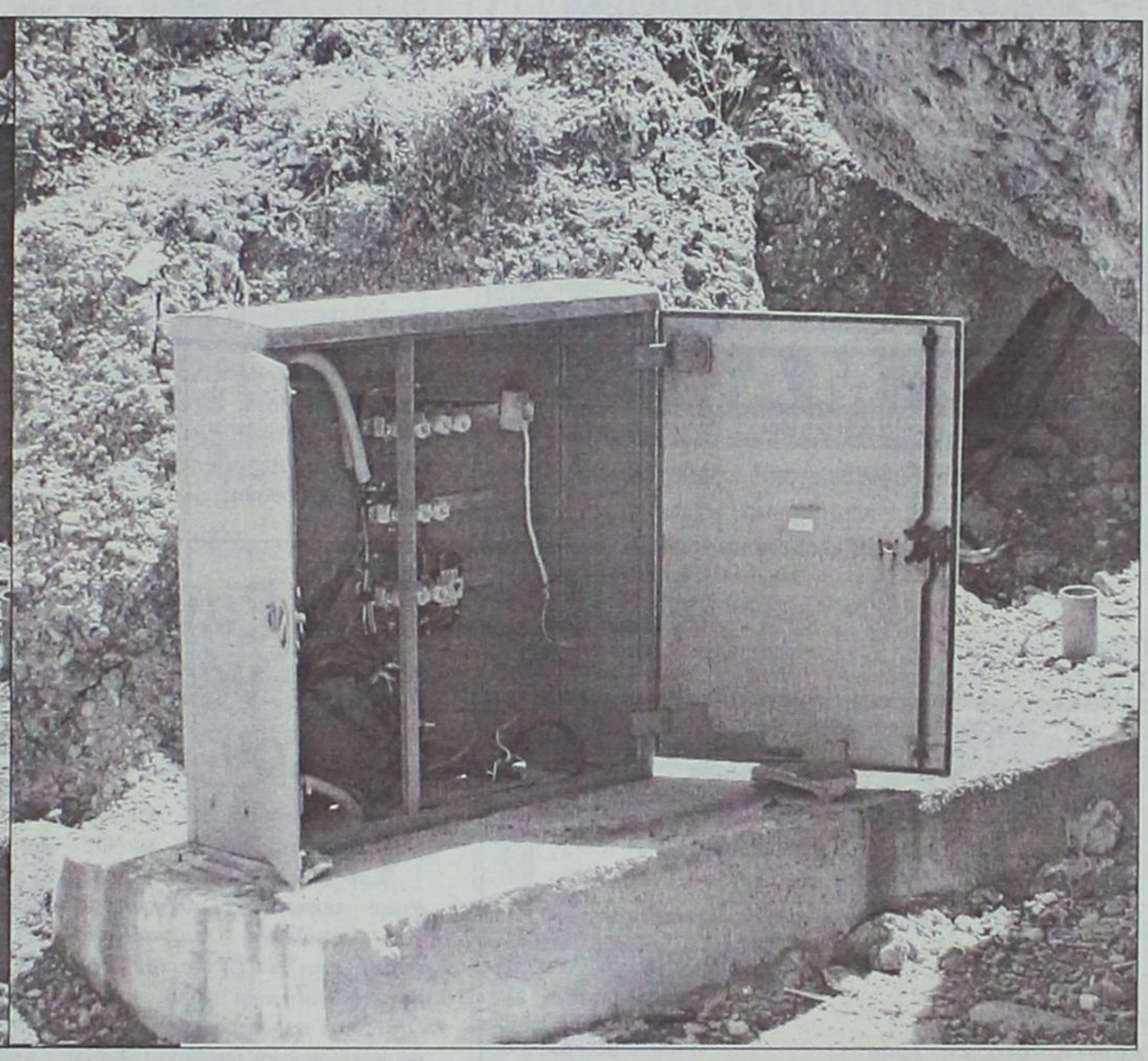

Κάτω Πέτρες:
Ο πίνακας της παροχής ηλεκτρικού ρεύματος είναι τοποθετημένος ακριβώς δίπλα στο μονοπάτι και "προστατεύεται" από μια-δυο ...πέτρες που τον κρατάνε μισάνοιχτο.
Και είναι στη διάθεση του κάθε παιδιού ή κάποιου μεθυσμένου για να τον ανοίξει και να γίνει το "κακό".
Τριτοκοσμικές καταστάσεις που μας φέρνουν στο νου στην τραγωδία με το Ισπανό έφηβο τουρίστα που βρήκε τραγικό θάνατο πριν από μερικά χρόνια στο Τελωνείο.
Τώρα συμβαίνουν τα ίδια στο μονοπάτι στις Κάτω Πέτρες, όπου η πρόσβαση είναι ανοιχτή σε όλους όλες τις ώρες της ημέρας και της νύχτας.
...Ελπίζουμε ότι οι αρμόδιοι θα φιλοτιμηθούν να κάνουν άμεσα ότι επιτάσσει η κοινή λογική!

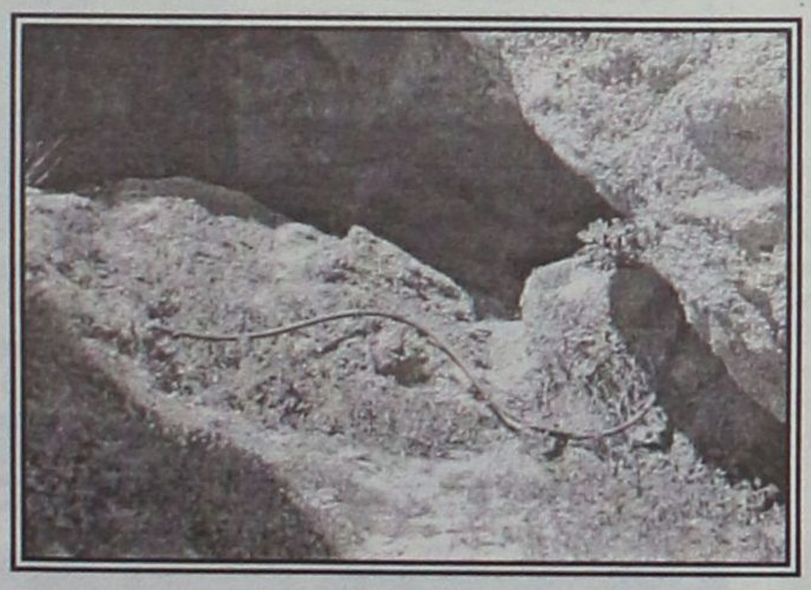

Κάτω Πέτρες:
...Καλώδια του πίνακα διανομής και των προβολέων, δίπλα στο μονοπάτι, "βόσκουν" ελεύθερα και ωραία!



...Οινομαγειρείον "Η Τάφρος τους Αχμέτ"



Τελικά είμαστε περίεργοι τί τέλος πάντων ήταν την Παρασκευή το βράδυ η Μεσαιωνική Τάφρος.

Οινομαγειρείον ή ζυθεστιατόριον ή μήπως ένα γιγανταίο υπαίθριο σουβλατζίδικο που κατάφερε να χορτάσει 2000 χιλιάδες πελάτες;

Οι οποίοι, είναι λογικόν, είχαν και άλλες παράπλευρες ανάγκες αλλά και αυτές ικανοποιήθηκαν πλήρως.

Ετσι δίπλα στον προμαχώνα της Ιταλικής γλώσσας είχαν παραταχθεί καμμιά δεκαριά χημικές τουαλέτες, ενώ παραδίπλα δέσποζε η επιβλητική άσπρη τέντα της υπαίθριας κουζίνας "εκστρατείας".

...

Είδαμε και πάθαμε να απαλλαγούμε από τους-πολιτισμικά-άξεστους τον βαθέως καθεστώτος του φαιοπράσινου ΠΑΣΟΚ.

Δυστυχώς τα πρώτα δείγματα υφυπουργικής πολιτιστικής γραφής-τουλάχιστον για την ιστορία και τις μνήμες της Ρόδου-δεν είναι και τόσο ενθαρρυντικές.

Και το κοντινό μέλλον μπογιατίζεται έτι περαιτέρω σκοτεινό μπλε προς μαύρο, αφού το ίδιο σκηνικό θα ξαναστηθεί λίαν συντόμως.

... Αυτή τη φορά στην Μεσαιωνική Τάφρο θα εισβάλλουν γιαπωνέζικες μοτόρες για σούζες και μεζεδάκια!

MULTI • CINEMA
ODEON
METROPOL
Εβδομαδιαίο Πρόγραμμα \\ Weekly Program
21.05.2004 - 27.05.2004
Ενημερωθείτε στο Internet...www.RodosVitrina.gr/Metropol.htm

Μην τη χάσετε!
ΣΠΙΤΙ ΑΠΟ ΑΜΜΟ ΚΑΙ ΟΜΙΧΛΗ
House of sand and fog
Ο βραβευμένος με ΟΣΚΑΡ Α' Αντρικού Ρόλου για τον "ΓΚΑΝΤΙ" ΜΠΕΝ ΚΙΝΓΚΣΛΕΪ επιστρέφει στο κοινωνικό αριστούργημα.
IN ENGLISH ΚΑΤ. ΑΝΩ ΤΩΝ 13 ΕΤΩΝ
Now
Πρωταγωνιστούν: Μπεν Κίνγκσλεϊ (είχε πρωταθεί για ΟΣΚΑΡ Α' Αντρ. Ρόλου 2004) Τζένιφερ Κονέλι
ΑΙΘΟΥΣΑ 1
ΩΡΕΣ ΕΝΑΡΞΗΣ SHOW TIMES
17:30•20:00•22:30

MAX
ΤΕΧΝΗ+ΠΟΛΙΤΙΚΗ=ΔΥΝΑΜΗ
Μία συγκλονιστική ιστορική ταινία. Ένα περιστατικό, που θα μπορούσε να έχει αλλάξει την ιστορία...!!!
IN ENGLISH ΚΑΤ. ΑΝΩ ΤΩΝ 13 ΕΤΩΝ
Now
Πρωταγωνιστούν: Τζον Κιουζάκ, Νόα Τέϊλορ
ΑΙΘΟΥΣΑ 2
ΩΡΕΣ ΕΝΑΡΞΗΣ SHOW TIMES
18:00•22:40

Μην τη χάσετε!
Το Φαινόμενο της Πεταλούδας
Η No1 στο Αμερικάνικο Box Office ταινία. Αν αλλάξεις κάτι... αλλάζουν όλα!
ΑΚΑΤΑΛΛΗΛΟ
IN ENGLISH THRILLER
Πρωταγωνιστούν: Άστον Κάτσερ, Έιμι Σμάρτ
ΑΙΘΟΥΣΑ 3
ΩΡΕΣ ΕΝΑΡΞΗΣ SHOW TIMES
20:20•22:45

Nathalie
Ναταλή
Η ΦΑΝΙ ΑΡΝΤΑΝ και ο ΖΕΡΑΡ ΝΤΕΠΑΡΝΤΙΕ απογειώνουν τις αισθήσεις σας.
ΑΚΑΤΑΛΛΗΛΟ
IN FRENCH DRAMA
Ένα τολμηρό φιλμ που θα σας εντυπωσιάσει!
ΑΙΘΟΥΣΑ 2
ΩΡΑ ΕΝΑΡΞΗΣ SHOW TIME
20:15

Πήτερ Παν
Peter Pan
Ο θρύλος που νομίζατε ότι γνωρίζετε, γίνεται μια περιπέτεια που δεν είχατε φανταστεί ποτέ.
ΚΑΤΑΛΛΗΛΟ
IN ENGLISH ADVENTURE
Όλη η μαγεία του αγαπημένου βιβλίου πλημμυρίζει την οθόνη του σινεμά σε μια παραμυθένια υπερπαραγωγή.
ΑΙΘΟΥΣΑ 3
ΩΡΑ ΕΝΑΡΞΗΣ SHOW TIME
18:00

ΕΤΟΙΜΑΣΤΕΙΤΕ ΕΡΧΕΤΑΙ ΤΟ ΥΠΕΡΘΕΑΜΑ
ΣΕ 1η ΠΑΓΚΟΣΜΙΑ ΠΡΟΒΟΛΗ
ΠΑΡΑΣΚΕΥΗ 28 ΜΑΪΟΥ
Μετά τον θρίαμβο της "Μέρας Ανεξαρτησίας" αυτή την φορά ο "ΕΧΘΡΟΣ" είναι η τρομακτική δύναμη της "ΦΥΣΗΣ"
THE DAY AFTER TOMORROW
Εσύ που θα βρίσκεσαι;
ΜΕΤΑ ΤΗΝ ΕΠΟΜΕΝΗ ΜΕΡΑ
ΠΡΟΣΕΧΩΣ•COMING SOON•ΠΡΟΣΕΧΩΣ•COMING SOON•ΠΡΟΣΕΧΩΣ
Το φοβερό δίδυμο... ΜΠΕΝ ΣΤΙΛΛΕΡ & ΟΟΥΕΝ ΓΟΥΪΛΣΟΝ Στην κωμική περιπέτεια δράσης
"STARSKY & HUTCH"
ΤΙΠΟΤΑ ΔΕΝ ΤΟΥΣ ΣΤΑΜΑΤΑΕΙ
BEN STILLER OWEN WILSON
•3 LUXURY DESIGN SCREENS•
•DOLBY DIGITAL EX•FULLY AIR-CONDITIONED•
Πληροφορίες • Κρατήσεις 22410.28400

Κινηματογραφικά νέα

Πετάει η Τζόντι Φόστερ; Πετάει!



Δύσκολα τα πράγματα για τη Τζόντι Φόστερ. Πρώτα έχασε τον άντρα της, τώρα χάνει και την κόρη! Αλλά εσείς δεν υπάρχει λόγος να ανησυχείτε, γιατί όλα αυτά τα παθαίνει η ηρωίδα που πρόκειται να υποδυθεί στη νέα της ταινία η Φόστερ και όχι βεβαίως η ίδια.

Μετά λοιπόν το αμφιλεγόμενο «Panic room», η καλή ηθοποιός επιστρέφει με ακόμη ένα θρίλλερ που ακούει στον τίτλο «Flight plan». Εκεί ερμηνεύει μια γυναίκα που μόλις μαθαίνει ότι ο άντρας της πέθανε παίρνει μαζί με την κόρη της το αεροπλάνο για να γυρίσουν σπίτι. Κατά τη διάρκεια της πτήσης όμως η κόρη της εξαφανίζεται... Λέτε όλη η ταινία να διαδραματίζεται μέσα στο αεροπλάνο; Ποιος ξέρει; Τα γυρίσματα ξεκινούν τον Σεπτέμβρη, τη σκηνοθεσία έχει αναλάβει ο Robert Schwentke και όπως και να 'χει, εμείς είμαστε ευτυχείς που θα δούμε τη Τζόντι και πάλι επί της οθόνης.

Ραντεβού με τον νέο Χάρι Πότερ τον Σεπτέμβριο

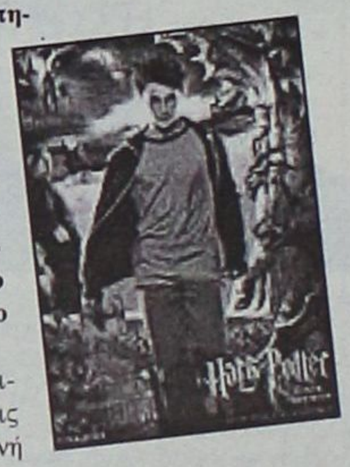

Ο διάσημος και πολυαγαπημένος ήρωας μικρών και μεγάλων, φανταστικό τέκνο της συγγραφέας Τζέι Ρόουλινγκ, Χάρι Πότερ ετοιμάζεται για τη νέα του κινηματογραφική περιπέτεια, η οποία βασίζεται στο τρίτο, και καλύτερο κατά γενική ομολογία, βιβλίο της σειράς, «Ο Χάρι Πότερ και ο αιχμάλωτος του Αζκαμπάν».

Ο έφηβος πια Χάρι, αφού χρησιμοποιήσει τις μαγικές του δυνάμεις εκτός σχολής, κάνοντας τη στρυφνή αδελφή του θείου Βέρνον, Μάρτζι, μπαλόνι, θα το σκάσει και θα επιστρέψει στο Χόγκουαρτς. Εκεί μαθαίνει ότι δραπέτευσε από τη φυλακή του Αζκαμπάν ένας επικίνδυνος μάγος, ονόματι Σείριος Μπλακ, ο οποίος, πιστεύεται, ότι είναι αυτός που οδήγησε τον Βόλντερον στους γονείς του Χάρι και άρα θέλει και το δικό του κακό. Παράλληλα ο Χάρι έρχεται αντιμέτωπος με διάφορα απόκοσμα πλάσματα, ταξιδεύει στην «Καλύβα που ουρλιάζει», το πιο στοιχειωμένο κτίριο σε όλη την Βρετανία και γνωρίζει τον νέο καθηγητή της σχολής, τον Λούπιν, ο οποίος έχει κάποια σχέση με τον περίφημο δραπέτη Μπλακ... Ολα αυτά σε σκηνοθεσία του νεαρού Αλφόνσο Κουαρόν («Θέλω και τη μαμά σου»), ο οποίος μαζί με τους «παλιούς» Ντάνιελ Ράντκλιφ, Εμα Γουάτσον, Αλαν Ρικμαν, Τζούλι Γουόλτερς και Μάγκι Σμιθ και τους νεοφερμένους Γκάρι Ολντμαν, Εμα Τόμσον, Τζούλι Κρίστι και Μάικλ Γκάμπον, μας υπόσχεται ένα μαγικό ταξίδι γεμάτο απρόοπτα. Υπομονή μέχρι τις 8 Σεπτεμβρίου που είναι η πρεμιέρα στη χώρα μας.

www.cinemapallas.gr
ΠΑΛΛΑΣ 5 CINEMAS CENTER
Πρόγραμμα Εβδομάδας // weekly programme
21/05/2004 - 27/05/2004

ΤΡΟΙΑ
...Ο ΘΡΙΑΜΒΟΣ ΣΥΝΕΧΙΖΕΤΑΙ
Η ομήρου "Ιλιάδα" σε μια υπερπαραγωγή 200 εκατ. δολλαρίων με τον Μπράντ Πιτ
Αίθουσα 2 // ώρα έναρξης // 17:40 • 21:00
Αίθουσα 5 // ώρες έναρξης // *16:00 • 19:20 • 22:40
*Ειδική επιπλέον παράσταση, μόνο Σαββάτο & Κυριακή
TROY

Ju-On
Τώρα ξεκινά ο κύκλος Τρόμου!! Μια ταινία του Τακάσι Σιμίζου που
Αίθουσα 4 // ώρες έναρξης // *16:20 • 18:20 • 20:20 • 22:20
*Ειδική επιπλέον παράσταση, μόνο Σαββάτο & Κυριακή

VAN HELSING
ΣΕ 1η ΠΑΓΚΟΣΜΙΑ ΠΡΟΒΟΛΗ
Η πολυαναμενόμενη υπερπαραγωγή των 140 εκατ. δολλαρίων με τον Hugh Jackman (X MEN) και την Kate Beckinsale (underworld)
Αίθουσα 1 // ώρες έναρξης // 17:10 • 19:50 • 22:40

KILL BILL VOL.2
ΣΕ 1η ΠΑΝΕΛΛΗΝΙΑ ΠΡΟΒΟΛΗ
Η "Black Mamba" Ούμα Θέρμαν επιστρέφει διψασμένη για εκδίκηση!!! Απολαύστε το Sequel της γνωστής ταινίας του Ταραντίνο τώρα!
Αίθουσα 3 // ώρες έναρξης // 20:00 • 22:40

SCOOBY-DOO2
ΤΑ ΤΕΡΑΤΑ ΑΠΕΛΕΥΘΕΡΩΘΗΚΑΝ!
ΜΕΤΑΓΛΩΤΤΙΣΜΕΝΗ ΣΤΑ ΕΛΛΗΝΙΚΑ
ΣΕ 1η ΠΑΝΕΛΛΗΝΙΑ ΠΡΟΒΟΛΗ
Φυλαχτείτε είναι εδώ! Οι καταπληκτικοί ήρωές σας θα τα αντιμετωπίσουν!
Αίθουσα 3 // ώρα έναρξης // *16:00 • 18:00
*Ειδική επιπλέον παράσταση, μόνο Σαββάτο & Κυριακή

THE CAT IN THE HAT
ΓΑΤΟΣ ΚΑΠΕΛΑΤΟΣ & ΣΤΥΛΑΤΟΣ
ΜΕΤΑΓΛΩΤΤΙΣΜΕΝΗ ΣΤΑ ΕΛΛΗΝΙΚΑ
Μια πρωτότυπη και διασκεδαστική κωμική περιπέτεια για τους μικρούς μας φίλους!!!
Αίθουσα 4 // ώρες έναρξης // *16:15 • 18:15
*Ειδική επιπλέον παράσταση, μόνο Σαββάτο & Κυριακή

ΠΡΟΣΕΧΩΣ - COMING SOON
JERSEY GIRL
INTERMISSION
CONNIE AND CARLA
DUPLEX
DAWN OF THE DEAD
ΧΟΡΗΓΟΙ
BACKSTAGE / NEOTEX
Κρατήσεις / Reservations
22410 24475 / 70670

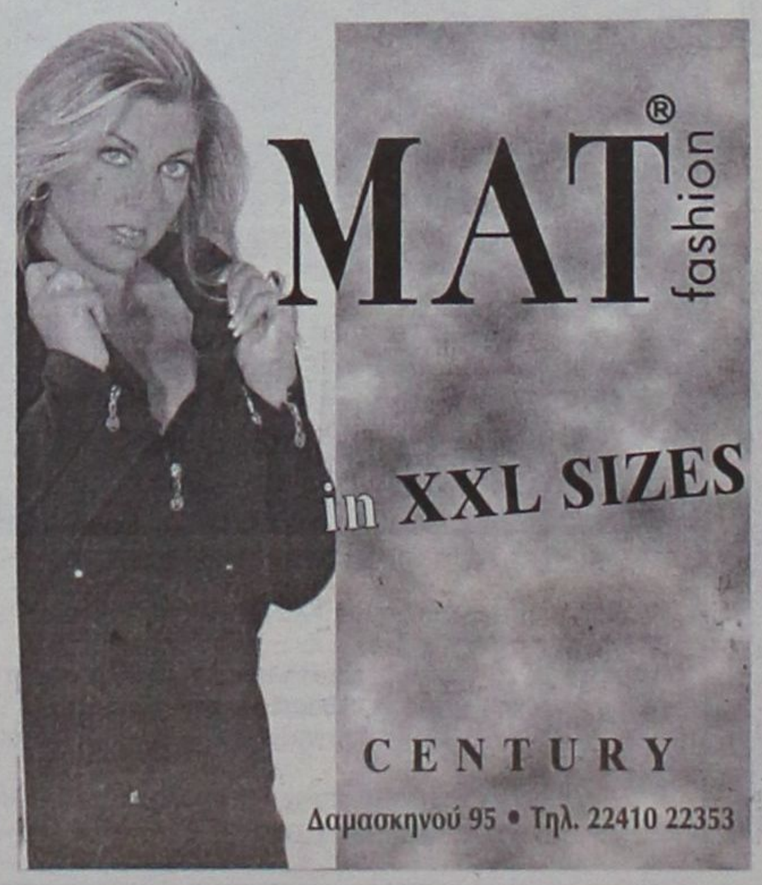
MAT® fashion
in XXL SIZES
CENTURY
Δαμασκηνού 95 • Τηλ. 22410 22353

Άρτος (;) Θεάματα (;)...

... Και τηλεόραση (όπως λέμε τηλοψία...)

STAR

06.15 **Μέσα και έξω**
06.45 **Κάθε μέρα, καλημέρα.** Ενημερωτική εκπομπή με τον Τέρενς Κουίκ
10.00 **Λόγια Starata.** Ενημερωτική εκπομπή με τον Γιώργο Βαρεμένο
12.00 **Εχω θέμα.** Ενημερωτική εκπομπή με την Νανά Παλαιτσάκη.
13.00 **Ειδήσεις**
14.00 **Super Star.** Ψυχαγωγική εκπομπή με τη Χριστίνα Λαμπίρη.
16.20 **Ειδήσεις**
16.30 **Λάουρα.** Κοινωνική σειρά.
17.30 **Σ' αγαπώ Ροζίτα.** Αισθηματική σειρά περουβιανής παραγωγής.
18.10 **Δελτίο ειδήσεων στη νοηματική γλώσσα**
18.30 **Μονομάχος.** Τηλεπαιχνίδι γνώσεων με τον Χρήστο Φερεντίνο.
19.30 **Ειδήσεις**
20.40 **Αθλητικές ειδήσεις**
21.00 **Ξένη ταινία.** «Ο άγνωστος του Πασίφικ Χάιτς».
23.15 **Ξένη ταινία.** «Μαθήματα αμερικανικής ιστορίας».
01.45 **Νόμος και τάξη: Ειδική ομάδα.** Αστυνομική σειρά.
02.45 **Ειδήσεις**
03.00 **Ξένη ταινία.** «Σαμπάνια για δύο μετά την κηδεία»
05.00 **Αστέρια στο Πεντάγραμμο**

ALTER

06.00 **Ο Ογκι και οι κατσαρίδες**
06.10 **Παππούς κάστορας**
06.20 **Αρνολντ**
06.30 **Φιξ και Φοξ**
06.45 **Μικρά τερατάκια**
07.00 **Αντζελίνα, μπαλαρίνα**
07.15 **Κοκομπίλ**
07.30 **Μαρσουπιλάμι**
08.00 **Νόντι**
08.15 **Ντίντζιμον: Next Generation**
08.45 **Μπομπ ο μάστορας**
09.00 **Life style (Ε)**
09.55 **Τρώω υγιεινά**
10.00 **Ειδήσεις**
11.00 **Τα παρατράγουδα**
13.00 **Ειδήσεις**
14.00 **Αποκλειστικά**
16.30 **Ειδήσεις**
16.45 **Ελληνική ταινία.** «Η μεγάλη απόφραξη».
18.45 **Το πρώτο θέμα**
19.00 **Ειδήσεις**
20.00 **Η φωνή του πολίτη**
20.55 **Auto Alter**
21.00 **Ελληνική ταινία.** «Καλώς ήρθε το δολάριο».
23.15 **Τετ α τετ**
01.30 **Sex and the city**
02.00 **Ξένη ταινία.** «Φόνος στο διάστημα»
03.45 **Aphrodisia**
04.00 **Ξένη ταινία.** «Η ερωτική έκτη αίσθηση»



ΑΙΓΑΙΟΝ

ΑΝΩΝΥΜΗ ΑΣΦΑΛΙΣΤΙΚΗ ΕΤΑΙΡΕΙΑ

Οι παρακάτω τιμές ασφαλίστρων ισχύουν για εξάμηνη διάρκεια ασφάλισης και περιλαμβάνουν τις εξής καλύψεις: • **Σωματικές βλάβες τρίτων** • **Υλικές ζημιές τρίτων** • **Προσωπικό ατύχημα οδηγού/ιδιοκτήτη** • **καιρικά φαινόμενα για 3.000€**

ΕΠΙΒΑΤΙΚΑ ΙΔΙΩΤΙΚΗΣ ΧΡΗΣΕΩΣ (ΕΔΧ)

ΙΠΠΟΙ	1-6	7-8	9-10	11-12	13-14	15-20	21-25
ΒΜ 03	84,40	86,98	106,85	108,33	121,58	152,52	161,73

ΦΟΡΤΗΓΑ ΙΔΙΩΤΙΚΗΣ ΧΡΗΣΕΩΣ (ΦΔΧ)

ΙΠΠΟΙ	1-10	11-15	16-20	21-30	31-40	41-55	56-75	76 κ' άνω
ΒΜ 03	120,62	150,49	166,86	181,59	198,37	825,28	965,23	1079,00

ΦΟΡΤΗΓΑ ΑΓΡΟΤΙΚΑ ΙΔΙΩΤΙΚΗΣ ΧΡΗΣΕΩΣ (ΦΔΧ) ΑΓΡΟΤ.

ΙΠΠΟΙ	1-10	11-15	16-20	21-30	31-40	41-55	56-75	76 κ' άνω
ΒΜ 03	64,55	77,24	88,30	92,25	101,39	107,52	130,00	144,35

ΕΙΔΙΚΕΣ ΤΙΜΕΣ ΓΙΑ ΔΗΜΟΣΙΟΥΣ ΥΠΑΛΛΗΛΟΥΣ!

Οι παρακάτω τιμές ισχύουν αποκλειστικά για Δημοσίους Υπαλλήλους

ΕΠΙΒΑΤΙΚΑ ΙΔΙΩΤΙΚΗΣ ΧΡΗΣΕΩΣ (ΕΔΧ)

ΙΠΠΟΙ	έως 6	7-8	9-10	11-12	13-14	15-20	21-25
ΒΜ 03	73,82	75,66	92,23	93,34	104,75	131,27	139,37

ΑΣΦΑΛΙΣΤΡΑ ΟΧΗΜΑΤΩΝ
ΑΙΓΑΙΟΝ ΑΝΩΝΥΜΗ ΑΣΦΑΛΙΣΤΙΚΗ
ΑΛΕΞ. ΔΙΑΚΟΥ 9 (ENANTI Hondos center)
ΤΗΛ.(22410) 26722, 75701

ET 1

07.00 **Τα διδυμάκια.** Παιδική σειρά.
07.30 **Παιδικό πρόγραμμα**
10.15 **Βιογραφίες** (Ε)
11.10 **Ιστορία** (Ε)
12.00 **Ταξίδι στον κόσμο.** Ντοκιμαντέρ.
13.00 **Τα μυστικά της Κίνας.** «Οι γυναίκες στην Κίνα».
14.00 **Αγνωστοι πολιτισμοί**
14.30 **Φροντίζοντας τη φύση**
15.00 **Οι γιορτές του κόσμου**
15.30 **Γεύσεις της Ευρώπης**
16.00 **Εχει γούστο.** Ενημερωτική εκπομπή με θέματα για τον πολιτισμό, τους ανθρώπους του, τις ιδέες, τον κόσμο, το ευ ζην
18.00 **Τελική ευθεία**
19.00 **Ολυμπιακά όνειρα**
21.00 **Ταξίδι στον κόσμο**
21.00 **Ταξίδια στη μνήμη**
22.00 **Euro Euro όλοι.** Αθλητική εκπομπή.
23.00 **Ειδήσεις**
24.00 **Θεατροπληξία.** Εκπομπή με την Ιλια Παπασπύρου να παρουσιάζει τα θεατρικά δρώμενα.

NET

05.45 **Πρώτη γραμμή.** Ενημερωτική εκπομπή με τους Β. Λυριτζή, Δ. Οικονόμου
10.00 **Αλλη διάσταση.** Ενημερωτική εκπομπή
12.00 **Ειδήσεις**
13.00 **1 με δύο.** Ψυχαγωγική εκπομπή με τη Ρίκα Βαγιάννη και την Πόπη Τσαπανίδου.
14.50 **Σαν σήμερα στον 20ό αιώνα**
15.00 **Ειδήσεις**
16.00 **Ατίθασα νιάτα.** Νεανική αισθηματική - κοινωνική σειρά.
17.00 **Χριστίνα, δικαίωμα στην αγάπη**
17.50 **Σαν σήμερα**
18.00 **Ειδήσεις**
18.30 **Ελληνική ταινία.** «Ου κλέψεις». Ελληνική κωμωδία.
20.10 **Ποιος θέλει να γίνει εκατομμυριούχος**
21.00 **Ειδήσεις**
22.00 **Μετά τις ειδήσεις.** Ενημερωτική εκπομπή με τον Παύλο Τσίμα.
23.00 **Ρεπορτάζ χωρίς σύνορα.** Ενημερωτική εκπομπή.
24.00 **Καθρέφτης**
01.00 **Ειδήσεις**
01.15 **Μάτλοκ**

ET 3

08.00 **Παιδικό πρόγραμμα**
09.30 **Η ξυπόλητη χορεύτρια**
10.00 **Η άλλη μέρα.** Ενημερωτική εκπομπή
12.00 **Θάλασσα, ο υδάτινος κόσμος**
12.30 **Οι ιθαγενείς φυλές του κόσμου**
13.00 **Ειδήσεις**
13.55 **Ο κόσμος των σπορ.** Αθλητική εκπομπή
14.30 **Με μια τρίτη ματιά.** Ενημερωτική εκπομπή
16.30 **Η ζωή είναι ωραία.** Με την Εύα Αντωνοπούλου
18.00 **Ολυμπιακές πρωτεύουσες της Ευρώπης**
19.00 **Περίμετρος**
19.30 **Υδρόγειος**
19.55 **Αθλητικό ημίωρο**
20.30 **Ειδήσεις**
21.30 **Μακρινές φιλίες**
22.00 **Αληθινά σενάρια**
23.00 **Μαντάμ Despina**
23.30 **Στην πόλη**
24.00 **Ειδήσεις**
00.30 **Ξένη ταινία.** «Ελβίρα Μάντιγκαν»
02.30 **Με μια τρίτη ματιά** (Ε)
04.30 **Η άλλη μέρα** (Ε)

FILMNET

05.30 **Ξένη ταινία.** «The real world movie: the lost season».
07.25 **Ξένη ταινία.** «Καρδιοκατακτητές».
09.30 **Ξένη ταινία.** «Ο άνθρωπος που μήνυσε το Θεό».
11.15 **Ξένη ταινία.** «Περιπέτεια στην άκρη της γης».
13.10 **Videofashion**
13.45 **Ξένη ταινία.** «Ντικ Τρέισι». Αστυνομική περιπέτεια παραγωγής 1990.
15.35 **Ξένη ταινία.** «Για τον έρωτα». Κομεντί παραγωγής Ζαν Φρανσουά Ριζέ.
17.05 **Ξένη ταινία.** «Κάτι τρέχει με τη Μαίρη». Ρομαντική κομεντί παραγωγής 1998.
19.05 **Preview**
19.30 **Ξένη ταινία.** «Ποτέ μην μιλάς σε ξένους». Θρίλερ παραγωγής 2001.
21.15 **Προσεχώς στο σινεμά**
22.00 **Ξένη ταινία.** «Η πύλη του Παραδείσου». Κοινωνικό δράμα παραγωγής 2001 του Τζερόν Κράμπε.
00.15 **Ξένη ταινία.** «Καυτά χείλη».
02.00 **Ξένη ταινία.** «Ο φονιάς».
03.50 **Ξένη ταινία.** «Ορκος θανάτου».

SUPERSPORT

16.50 **Πρωτάθλημα μπάσκετ ΗΠΑ (Μ).** Μαγνητοσκόπηση.
19.00 **Οι μεγάλες στιγμές του αθλητισμού.** Με τον Χ. Σωτηρακόπουλο.
20.00 **Ισπανικά στιγμιότυπα**
21.00 **Champions zone**
24.00 **Οποιος αντέξει.** Αθλητική εκπομπή.
02.00 **Πρωτάθλημα ποδοσφαίρου ΟΠΑΠ (Ε)**

MEGA

05.45 **Πρωινό MEGA.** Ενημερωτική εκπομπή με τον Κώστα Αρβανίτη και τη Μάρω Λεονάρδου.
09.30 **Και μισή.** Ενημερωτική εκπομπή με τη Φωτεινή Πιπιλή.
10.00 **Τα μυστικά της Βέφας.** Πρωινή εκπομπή μαγειρικής με τη Βέφα Αλεξιάδου.
11.00 **Ομορφος κόσμος το πρωί.** Ψυχαγωγική εκπομπή με τον Γρηγόρη Αρναούτογλου
14.00 **Ειδήσεις**
15.00 **Ολα για την υγεία.** Ενημερωτική εκπομπή.
16.00 **Στην κουζίνα ολοταχώς.** Τηλεπαιχνίδι που παρουσιάζει ο Ηλίας Μαμαλάκης
16.50 **Δύο ξένοι** (Ε) Χιουμοριστική σειρά. Παίζουν: Νίκος Σεργιανόπουλος, Εβελίνα Παπούλια
18.00 **Ματιές στα γεγονότα**
18.10 **Απαγορευμένη αγάπη** Ελληνική κοινωνική σειρά
18.50 **Φιλοδοξίες.** Ελληνική κοινωνική σειρά. Παίζουν: Γιάννης Βούρος, Λίλα Καφαντάρη, Λουκία Παπαδάκη
19.20 **Είσαι το ταίρι μου** (Ε)
20.00 **Κεντρικό δελτίο ειδήσεων**
21.00 **Σαββατογεννημένες.** Κωμική σειρά με τους Ελένη Ράντου, Κατιάνα Μπαλανίκα, Ράνια Σχιζά κ.α.
22.00 **Φάε τη σοκολάτα σου**
22.50 **Η φάρμα ΙΙ**
23.50 **Ανατροπή.** Ενημερωτική εκπομπή με τον Γιώργο Πρετεντέρη.
01.15 **Τελευταία γεγονότα**
01.30 **Ξένη ταινία.** «Η πίσω πόρτα της κολάσεως». Ταινία τρόμου.
03.30 **Τηλεμάρκετινγκ**
04.00 **Χαραυγή** (Ε)

ANT1

06.00 **Παιδικό πρόγραμμα**
06.50 **Καλημέρα Ελλάδα.** Ενημερωτική εκπομπή με τον Γιώργο Παπαδάκη.
10.00 **Πρωινός καφές.** Πρωινή εκπομπή με την Ελένη Μενεγάκη
11.00 **Τα νέα του ΑΝΤ1**
11.05 **Πρωινός καφές.** (Σ)
13.05 **Super game.** Τηλεπαιχνίδι με την Ελίνα Κέφη
13.15 **Το πιο γλυκό μου ψέμα** (Ε)
14.00 **Τα νέα του ΑΝΤ1**
14.50 **Εγκλήματα** (Ε)
15.30 **Ακρως οικογενειακόν** (Ε)
16.25 **Super game**
16.30 **Κωνσταντίνου και Ελένης** (Ε)
17.30 **Ειδήσεις**
17.40 **Super game**
17.50 **Καλημέρα ζωή.** Καθημερινή κοινωνική σειρά.
18.40 **Θησαυροφυλάκιο.** Τηλεπαιχνίδι με τον Ανδρέα Μικρούτσικο.
19.20 **Η λάμψη.** Καθημερινή κοινωνική σειρά του Νίκου Φώσκολου.
20.00 **Τα νέα του ΑΝΤ1**
21.00 **Ελλάς, το μεγαλείο σου.** Κωμική σειρά. Παίζουν: Γιώργος Παρτσαλάκης, Υρώ Μανέ, Κώστας Κόκλας.
22.00 **Τα φιλαράκια.** Κωμική σειρά. Παίζουν: Γιώργος Κωνσταντίνου, Πάνος Μιχαλόπουλος.
22.45 **Fame story.** Σόου ταλέντων.
23.45 **Με τα μάτια της Ελλης.** Με την Ελλη Στάη.
01.15 **Νυχτερινές ειδήσεις**
01.45 **Fame story** (Ε)
02.45 **Mobile fun.** Εκπομπή για την κινητή τηλεφωνία.
03.10 **Τηλεμάρκετινγκ**
03.45 **Ξένη ταινία.** «Διαμάντια θανάτου». Δραματική ταινία.

ALPHA

05.40 **Καινούργια ημέρα.** Η Ρίτσα Μπιζόγλη μας ενημερώνει καθημερινά για τα πρώτα γεγονότα της ημέρας που ξεκινά και μας μεταφέρει τον απόηχο της επικαιρότητας της ημέρας που πέρασε.
06.50 **Καλημέρα σας.** Ενημερωτική εκπομπή με τον Γιώργο Αυτιά και τη Μαρία Νικόλτσιου
10.00 **Καλώς τους.** Ψυχαγωγικό μαγκαζίνο με τη Ρούλα Κορομηλά.
13.00 **Μαριμάρ.** Κοινωνική σειρά.
14.00 **Ειδήσεις**
14.50 **Μαρία** (Ε) Κοινωνική σειρά.
15.30 **Νίνα** Δραματική σειρά μεξικανικής παραγωγής.
16.20 **Ειδήσεις στη νοηματική γλώσσα**
16.30 **Μεταξύ αγάπης και μίσους.** Κοινωνική σειρά μεξικανικής παραγωγής.
17.30 **Μπορώ.** Ενημερωτική εκπομπή με την Αννα Δρούζα
19.15 **Ολα εδώ πληρώνονται.** Τηλεπαιχνίδι. Παρουσιάζει ο Θοδωρής Αθερίδης.
20.00 **Ειδήσεις**
21.00 **Ξένη ταινία.** «Η προδοσία». Περιπέτεια αμερικανικής παραγωγής 1997.
23.00 **Αχ! και να 'ξερες** (Ε)
23.50 **Ολα 2004.** Σατιρική εκπομπή με τον Θέμο Αναστασιάδη.
01.45 **Ειδήσεις**
02.00 **Eurogoal.** Αθλητική εκπομπή
03.00 **Εικόνες** (Ε)
04.00 **Τηλεαγορές**
04.15 **Μπορώ** (Ε). Ενημερωτική εκπομπή



Ο γιατρός... κοντά και πέρα



Μαστροχαλαστής του οργανισμού

Ο Παγκόσμιος Οργανισμός Υγείας το κατατάσσει στην τρίτη θέση ως αιτία θανάτου στον κόσμο. Ενας στους τέσσερις θανάτους στους ευρωπαίους άνδρες 15-29 ετών συνδέεται με το οινόπνευμα. Στη χώρα μας οι εξαρτημένοι από το αλκοόλ ξεπερνούν τους 200.000, ενώ 5.000 άτομα πεθαίνουν κάθε χρόνο εξαιτίας του. Οσον αφορά τα τροχαία ατυχήματα, το 40% από αυτά χρεώνονται στο αλκοόλ.

Συμπυκνώνοντας με ειδικούς τις φάσεις που διέρχεται κάποιος από ένα απλό ποτήρι μέχρι την εξάρτηση, διαπιστώνονται τα εξής:

• Μερικά χαρακτηριστικά της φάσης «εισαγωγής στο αλκοόλ» είναι η κρυφή χρήση, η γρήγορη κατανάλωση των πρώτων ποτηριών, η συνεχής σκέψη του ποτού, η δημιουργία αποθεμάτων για τις «δύσκολες στιγμές» και τα «κενά» της μνήμης ύστερα από τη χρήση.

• Στην επόμενη φάση θεωρείται ότι μπαίνει κάποιος, όταν αρχίζει να πίνει και το πρωί, όταν παθαίνει ξηροστομία, αρχίζει να τρέμει, μεθάει συχνά, και μόνο η άμεση χρήση οινοπνεύματος τον συνεφέρει. Σε αυτή τη φάση εμφανίζονται τα πρώτα σωματικά και ψυχικά συμπτώματα.

• Στη χρόνια φάση του αλκοολισμού γίνεται καθημερινή χρήση οινοπνεύματος, το φαινόμενο της μέθης πια είναι πολύ συχνό, εμφανίζονται οι ψυχοσωματικές και αγχώδεις καταστάσεις, τάσεις αυτοκτονίας, ενώ τα ενδιαφέροντα του ασθενούς περιορίζονται στο πώς θα βρει αλκοόλ.

Οι γιατροί αποκαλούν το αλκοόλ «μαστροχαλαστή» του ανθρώπινου οργανισμού. Ο καθηγητής Γιάννης Λιάππας επισημαίνει: «Η εμφάνιση νεοπλασμάτων είναι συχνότερη, ειδικά στη στοματική κοιλότητα, στον οισοφάγο, στο φάρυγγα, στο στομάχι. Η παγκρεατίτιδα, το έμφραγμα, η μυοκαρδιοπάθεια είναι ενδεικτικές ασθένειες που προκαλεί. Το 10% των χρηστών εμφανίζει κίρρωση ήπατος, επίσης το 35% των παιδιών που γεννιούνται από αλκοολικές γυναίκες παρουσιάζουν ανωμαλίες στην κατασκευή του σώματος, είναι λιποβαρή, με χαμηλή νοημοσύνη και συγγενείς ανωμαλίες. Εκτός από τις σωματικές επιπτώσεις συχνές είναι οι ψυχικές διαταραχές, η αγοραφοβία, η έλλειψη κριτικής σκέψης, οι τάσεις αυτοκτονίας. Πολύ συχνά το αλκοόλ ευθύνεται για εργατικά ατυχήματα, μείωση παραγωγικότητας στην εργασία, και αυτοκινητικά ατυχήματα».

Ενδεικτικά είναι τα στερητικά συμπτώματα που εμφανίζονται όταν ένας εξαρτημένος σταματάει το ποτό: Το τρέμουλο των χεριών, της γλώσσας, των βλεφάρων, ναυτία, εμετός, πονοκέφαλος, ταχυκαρδία, κατάθλιψη, ψευδαισθήσεις, παραλήρημα, αϋπνία.

• Τα θεραπευτικά προγράμματα που λειτουργούν στην Ελλάδα είναι τρία: α) Η μονάδα απεξάρτησης αλκοολικών του Ψυχιατρικού Νοσοκομείου Αττικής (ΨΝΑ) «18 Ανω». β) Το «Αθηνά» (ΟΚΑΝΑ, Αιγινήτειο Νοσοκομείο). γ) Η μονάδα απεξάρτησης από το αλκοόλ του Ψυχιατρικού Νοσοκομείου Θεσσαλονίκης (ΨΝΘ).

• Αλκοολικοί, ψυχίατροι κα ψυχολόγοι συμφωνούν ότι η καλύτερη θεραπεία είναι η ομαδική ψυχοθεραπεία. Στη χώρα λειτουργούν από το 1982 οι Α.Α. (Ανώνυμοι Αλκοολικοί), μια οργάνωση διεθνούς αλληλεγγύης, η οποία διαθέτει 97.000 ομάδες σε 150 χώρες σε όλο τον κόσμο και 2.000.000 μέλη. Μοναδική προϋπόθεση για να γίνει κανείς μέλος των Α.Α. είναι η επιθυμία του να σταματήσει να πίνει.

ΙΑΤΡΙΚΗ ΑΝΑΚΟΙΝΩΣΗ

Ο ΧΕΙΡΟΥΡΓΟΣ ΟΔΟΝΤΙΑΤΡΟΣ

ΓΕΩΡΓΙΟΣ ΦΙΛ. ΔΙΑΚΟΝΙΚΟΛΑΟΥ

Αριστοτελείου Παν/μίου Θεσσαλονίκης

Δέχεται

Δευτέρα-Παρασκευή: 09.00-13.00 και 17.00-21.00

Σάββατο: 09.30-13.30 (κατόπιν ραντεβού)

Στ. Καζούλη 18, 3ος όροφος, τηλ.-fax: 22410 32648, κιν.

ΙΑΤΡΙΚΗ ΑΝΑΚΟΙΝΩΣΗ

ΗΛΙΑΣ Κ. ΑΜΠΛΙΑΝΙΤΗΣ

ΕΙΔΙΚΟΣ ΠΝΕΥΜΟΝΟΛΟΓΟΣ

Δέχεται

καθημερινά Δευτέρα - Παρασκευή

από 09.00-12.30, 17.00-20.00

ΙΑΤΡΕΙΟ: ΜΕΓ. ΚΩΝΣΤΑΝΤΙΝΟΥ 36 ΡΟΔΟΣ 85100

ΤΗΛ. 2241077190 ΚΙΝ. 6936954011

ΙΑΤΡΙΚΗ ΑΝΑΚΟΙΝΩΣΗ

Το ιατρείο του **πλαστικού χειρουργού**

ΔΗΜΗΤΡΙΟΥ ΤΡΙΑΝΤΑΦΥΛΛΟΥ

θα παραμείνει **κλειστό**

από **11 Μαΐου 2004** έως και **26 Μαΐου 2004,**

λόγω συμμετοχής του ιατρού,

σε μετεκπαιδευτικό σεμινάριο με

θέμα ενδοσκοπική πλαστική χειρουργική,

που θα γίνει στη Βαλτιμόρη των ΗΠΑ.

ΙΑΤΡΙΚΗ ΑΝΑΚΟΙΝΩΣΗ

Η ΟΔΟΝΤΙΑΤΡΟΣ

ΜΑΡΙΑ Ι. ΚΟΝΤΟΡΙΝΗ

Δέχεται κατόπιν ραντεβού

καθημερινά 09.30-13.00 και 17.00-21.00

Σάββατο: 10.00-13.00

Κ. Τσαλδάρη 1 και Εθνικής Αντιστάσεως γωνία

Τηλ. 2241077756 κιν. 6974326447

Κέντρο Συμβουλευτικής & Αξιολόγησης Προσωπικότητας Παιδιών & Ενηλίκων

ΠΑΠΑΓΕΩΡΓΙΟΥ ΘΑΝΟΣ

Ψυχολόγος - Ψυχοθεραπευτής

ΠΑΝΕΠΙΣΤΗΜΙΟΥ ΑΘΗΝΩΝ

- **Διερεύνηση Προσωπικότητας (Προφίλ- Δεξιότητες-Αδυναμίες)**
- **Δείκτης Νοημοσύνης Παιδιών και Ενηλίκων**
- **Μαθησιακές Δυσκολίες και Δυσλεξία**
- **Θεραπευτική Αντιμετώπιση Φοβιών-Ειδικών Φοβιών, Κατάθλιψης, Διαταραχής πανικού, Ψυχοσωματικών προβλημάτων, Τραυματικών γεγονότων ζωής (πένθος, χωρισμός, σχολική αποτυχία), Συναισθηματικών διαταραχών, Διαταραχών Διατροφής (βουλιμία-ανορεξία).**
- **Αντιμετώπιση προβλημάτων συμπεριφοράς παιδιών σε σχολείο-σπίτι**
- **Ανάπτυξη Κοινωνικών Δεξιοτήτων**
- **Βελτίωση Σχέσεων-Πρόγραμμα Ελέγχου Συγκρούσεων**
- **Βελτίωση Αυτοεκτίμησης-Αυτοεικόνας**
- **Συμβουλευτική Οικογένιας & Ζεύγους**

Κ. Παλαιολόγου 105 - Ρόδος

Τηλ:22410 78668- Κιν: 6947371250 - Μόνο με Ραντεβού

PRIMART

ΚΕΝΤΡΟ ΕΙΔΙΚΩΝ ΘΕΡΑΠΕΙΩΝ ΤΟΥ ΠΑΙΔΙΟΥ ΔΩΔΕΚΑΝΗΣΟΥ

ΚΩΝ/ΝΟΣ ΜΠΑΔΑΝΗΣ - ΣΟΥΖΗ ΓΕΩΡΓΙΛΟΠΟΥΛΟΥ

Εργοθεραπευτής πτυχιούχος μεθόδου BOBATH N.D.T μέθοδος PORTAGE αισθητηριακής ολοκλήρωσης (S.I.) μετεκπαίδευση στις νευρολογικές και κινητικές διαταραχές

Λογοπαθολόγος μεταπτυχιακό ακουολογίας

Αποστόλου Παύλου 84, Ρόδος 85100, τηλ. / fax (22410)60999/60579

ΚΕΝΤΡΟ ΥΠΟΣΤΗΡΙΞΗΣ ΨΥΧΟΛΟΓΙΚΩΝ ΠΡΟΒΛΗΜΑΤΩΝ

ΣΙΑΓΚΑ ΚΩΝΣΤΑΝΤΙΝΑ

ψυχολογος

Απόφοιτος Αριστοτελείου Πανεπιστημίου Θεσσαλονίκης

τηλ. 6936261736

ΚΥΠΡΙΩΤΗ ΑΛΕΞΙΑ

ψυχολογος

ψυχολογος υγειας

Απόφοιτος Πανεπιστημίου Κρήτης, MSC Surrey University of England

τηλ. 6944717520

Δέχονται κατόπιν ραντεβού

Στεφ. Καζούλη 18-1ος όροφος

τηλ. 2241022102

Εργαστήριο Κλινικής Ψυχολογίας

ΧΡΙΣΤΙΝΑ ΣΑΒΒΑΚΗ-ΓΚΡΑΝΖΑΝ

Κλινική Ψυχολόγος-Ψυχοπαθολόγος (DESS)

- Πτυχιούχος του Πανεπιστημίου Nancy Γαλλίας
- Μεταπτυχιακή ειδίκευση (DESS) στην Κλινική Ψυχολογία Ενηλίκου, Εφήβου και Παιδιού στο Πανεπιστήμιο Reims Γαλλίας

Για τον ενήλικο

- Ψυχοδιαγνωστική
- Ψυχολογική υποστήριξη
- Ατομική και οικογενειακή συνέντευξη
- Ψυχοθεραπεία αναλυτικής εμπνεύσεως

Για το παιδί

- Αξιολόγηση προσωπικότητας (τεστ νοημοσύνης, προβολής)
- Διάγνωση μαθησιακών δυσκολιών και συμπεριφορικών διαταραχών
- Συμβουλευτική επαγγελματικού προσανατολισμού
- Ψυχοθεραπεία μέσω παιχνιδιού και εικαστικών

Δέχεται με ραντεβού

Εθνικής Αντίστασης 15

Τηλ.: 77350-Κιν. 6937684251

ΦΥΣΙΚΟΘΕΡΑΠΕΙΑ - ΧΕΙΡΟΠΡΑΚΤΙΚΗ

ΙΩΑΝΝΗΣ ΞΕΝΑΚΗΣ



Χειροπρακτική Σπονδυλικής Στήλης

Πρόληψη και αντιμετώπιση Πόνων Αυχενικής, Θωρακικής Οσφυικής Μοίρας Σ.Σ.

Αποκατάσταση Ορθοπεδικών παθήσεων

Αποθεραπεία αθλητικών κακώσεων

Προσωπική εκγύμναση

Θεμ. Σοφούλη 117 - 1ος Όροφος

τηλ.: 22410 43848 - Κιν.:6945 173282

ΩΡΕΣ ΛΕΙΤΟΥΡΓΙΑΣ ΚΑΤΟΠΙΝ ΡΑΝΤΕΒΟΥ

ΔΕΥΤΕΡΑ - ΤΕΤΑΡΤΗ: 10.00-13.00 & 17.00-20.30

ΤΡΙΤΗ - ΠΕΜΠΤΗ - ΠΑΡΑΣΚΕΥΗ: 10.00 - 17.00

ΜΑΡΙΑ ΣΑΝΤΟΡΙΝΙΟΥ

ΚΛΙΝΙΚΗ ΨΥΧΟΛΟΓΟΣ-ΨΥΧΟΛΟΓΟΣ ΤΩΝ ΚΟΙΝΩΝΙΚΩΝ ΟΜΑΔΩΝ

Πτυχιούχος Κρατικού Πανεπιστημίου της Ρώμης «La Sapienza».

— Κλινική διάγνωση ψυχοπαθολογίας παιδιού, εφήβου και ενηλίκου.

— Ατομική και οικογενειακή ψυχολογική υποστήριξη και θεραπεία κατάθλιψης, φοβίας, κρίσης πανικού, μετατραυματικού στρες (διαζύγιο, πένθος, χωρισμός, αποτυχία, ασθένεια), βουλιμίας, ανορεξίας, διαταραχών προσωπικότητας, έλλειψη αυτοεκτίμησης, εθισμού, κακοποίησης.

— Ψυχολογική φροντίδα και προετοιμασία ανύπαντρης εγκύου και ζευγαριών, στην απόκτηση πρώτου παιδιού.

Επίσκεψη μόνο με ραντεβού.

Τηλέφωνα: 22410 28851 και 6946252407

Λάρνακας 6 (Εθν. Αντιστάσεως)

Έτος και επί τα αυτά

Σόλαις

Τρεις εβδομάδες πριν από τις ευρωεκλογές και ούτε καν έχουμε συνειδητοποιήσει ότι ψηφίζουμε για το Ευρωκοινοβούλιο. Ποιός φταίει; Μόλις χθες ανακοινώθηκαν τα ευρωψηφοδέλτια των δύο μεγάλων κομμάτων! Οποια δηλαδή σοβαρότης...

Περί Ευρώπης μην περιμένετε να ακούσετε πολλά. Θα έχουμε μια μικρή επανάληψη των προεκλογικών της 7ης Μαρτίου. Μπορεί η Ευρώπη να καθορίζει το μέλλον μας, αλλά πολλά πολλά γι' αυτήν δεν θέλουμε να συζητάμε! Ενα σοβαρό έλλειμμα ενημέρωσης όπου κόμματα και ΜΜΕ έχουν την ευθύνη.

Οτι ακούσουμε περι Ευρώπης θα προέλθει κυρίως από τα μικρά κόμματα. Θέλοντας να αυξήσουν τη δύναμη τους-λόγω της χαλαρής ψήφου, ξεδιπλώνουν τις προκλήσεις αλλά και τους κινδύνους της Ευρώπης των 25-πλέον-λαών.

Υ.Γ.: Γιατί δεν γράψαμε για τον Παναθηναϊκό; Μην συγχύσουμε πρωίπρωί τους φίλους μας Ολυμπιακούς... Ετσι κι αλλιώς από εδώ και πέρα οι "ουρανοί" είναι δικοί μας. Τα εφτά χρόνια φαγούρας πέρασαν για τους πράσινους. Του "κύκλου τα γυρίσματα" που τραγουδά και ο Ξυλούρης...
Αντε γεια...

Γράφει η **ΗΡΩΔΙΑΣ** *(Α-λογο-κρίτως)*

Μετά το δημόσιο μαλλιοτράβηγμα Βαρθολομαίος και Χριστόδουλος θα συλλειτουργήσουν μαζί! Τα βρήκαν μετά από προσπάθειες της υπουργού Παιδείας Μαριέττας Γιαννάκου. Η τελευταία μάλλον για υπουργός Εξωτερικών θα έκανε καλύτερα αφού κατάφερε να βρει άκρη με τους δύο ρασοφόρους. Θα συγκαλέσει ο ένας την Ιερά Σύνοδο, ο άλλος τη διευρυμένη, θα πάρουν πίσω τις αποφάσεις που τους δίχασαν και ούτε γάτα ούτε ζημιά! Μάλλον έτσι θέλουν να νομίζουν οι ίδιοι, γιατί το ποίμνιό τους έχει άλλη άποψη! Μπορεί το ελληνικό κράτος να απαλλαγεί από τους Χριστιανούς "μουλάδες"; Εδώ σας θέλω. Μόνο έτσι θα γλιτώσουμε μια και καλή με τα θλιβερά τους καμώματα.

Διαβάζω σε αθηναϊκή εφημερίδα ότι κύκλοι προσκείμενοι στον πρόεδρο του ΠΑΣΟΚ μέμφονται τα ΜΜΕ για την άσχημη εικόνα που έχει προς τα έξω τόσο ο ίδιος όσο και το κόμμα που ηγείται. Τόσο καιρό που τον κανάκευαν υπέρ του δέοντος ήταν καλά; Τώρα που άρχισαν να κριτικάρουν έγιναν κακά και όργανα των εχθρών! Καιρός είναι την ανικανότητά του ο ένας και ο άλλος να μην την χρεώνει στους δημοσιογράφους οι οποίοι αποτυπώνουν όσα πράττουν οι εν λόγω φωστήρες. Η λάμψη για να παραμείνει πρέπει να είναι πραγματική και όχι εικονική...



Γκρεμίζουν, σκοτώνουν, τρομοκρατούν...

Τελικά δεν καταλάβαμε απο τί προήλθε ο εκκωφαντικός θόρυβος την Παρασκευή λίγο πριν τις 11 το πρωί που τάραξε τη Ρόδο. Οι στρατιωτικές αρχές διέψευσαν το σενάριο εναέριας εμπλοκής, ενώ κάποιοι άλλοι μίλησαν για κάποιο φυσικό φαινόμενο! Εμείς πάντως εξακολουθούμε να πιστεύουμε ότι κάτι έγινε με τους απέναντι. Εξάλλου είναι και η ΥΠΑ η οποία εμμέσως πλην σαφώς το επιβεβαιώνει.

Ευτυχώς τελείωσε χθες βράδυ το Beach Volley και η ταλαιπωρί μας κάπως θα μειωθεί. Ελπίζουμε σύντομα να ξηλώσουν εξέδρες και να επιστρέψουν την άμμο από εκεί που την πήραν. Ο Δήμος έχει και μια επιπλέον υποχρέωση, να κλείσει επιτέλους τις λακκούβες που είναι από πέρυσι στη πλατεία Δημαρχείου! Μη περιμένουμε του χρόνου μετά τους άλλους αγώνες-αν έχουμε-για να μπει λίγη άσφαλτος. Απόψε έχουμε το φουτ βόλλεϋ με τα γνωστά αστέρια. Ευκαιρία για μια βόλτα στο Μαντράκι.

Επωνύμως

Ρουκέτες μίσους

Πού και ποιός μπορεί να σταματήσει άραγε την εγκληματική πολιτική του υπ' αριθμόν ένα εχθρού του Ισραήλ, του απάνθρωπου Σαρόν; Ποιός μπορεί να εξηγήσει από ποια λογική καθοδηγούνται νέα παιδιά που εξαπολύουν εκ του ασφαλούς από τα ελικόπτερα και τα άρματά τους ρουκέτες κατά αμάχων συνομηλίκων τους διαδηλωτών; Ποιό μίσος έχει τυφλώσει ένα μεγάλο κομμάτι αυτού του λαού, που βασανίστηκε, ταλαιπωρήθηκε, σφαγιάστηκε και τώρα δεν διστάζει να απαντά με τον ίδιο τρόπο σε έναν άλλο λαό που διεκδικεί κι αυτός το δικαίωμα να υπάρχει;

• • • Κάποτε, έγραφε πριν από λίγο καιρό ένας Εβραίος-ευτυχώς υπάρχουν κι αυτοί...-που διαφωνεί με τη δολοφονική πολιτική Σαρόν, υπήρχε ένας εβραϊσμός της χαράς. Τώρα, προσθέτει, έχει πάρει τη θέση του ένας εβραϊσμός του μίσους... Δυστυχώς, θα προσθέταμε εμείς, δεν μπορεί να συνεχίσει το ισραηλινό κράτος να επικαλείται τη γενοκτονία των Εβραίων ως άλλοθι για να εγκληματεί καθημερινά, για να τορπιλίζει κάθε προσπάθεια συνύπαρξης, για να δυναμιτίζει την ειρήνη σε όλη τη Μέση Ανατολή, σε όλο τον κόσμο... Γιατί, καλλιεργώντας το μίσος και τη βία, δεν κάνει τίποτε άλλο από το να οπλίζει τους φανατικούς ή τους απόκληρους της άλλης πλευράς τροφοδοτώντας το φαύλο κύκλο της τρομοκρατίας...



Γράφει
η Ρένα Βενιανάκη
revenianaki@yahoo.com

• • • Είναι δυνατόν να υπάρχει τέτοια τύφλωση στο Ισραήλ, να μη συνειδητοποιούν και να μην εξεγείρονται οι πολίτες του μπροστά σ' αυτές τις εικόνες, μπροστά σ' αυτή την έξαρση βίας κατά αμάχων; Δεν καταλαβαίνουν ότι μπορεί η αμερικανική κυβέρνηση να ανέχεται αυτή την επικράτηση του εθνικιστικού σιωνισμού, αλλά όλη η παγκόσμια κοινότητα είναι απέναντί τους; Δεν αντιλαμβάνονται ότι, όσες ρουκέτες και βόμβες να ρίξουν, δεν πρόκειται ποτέ να εξολοθρέψουν ένα ολόκληρο λαό, ότι δεν μπορεί να υπα'ρχει άλλη λύση από τη συνύπαρξη με τους Παλαιστίνιους;

Από την εφημερίδα "Ελευθεροτυπία

Εκ Βαθέων

Ανησυχίες

Φαίνεται τελικά ότι αυτό που λένε ότι οι Έλληνες είναι περίεργη ράτσα μάλλον είναι αληθινό. Εκεί που όλοι «τρωγόμαστε» μεταξύ μας γίνεται μια Eurovision και όλοι γινόμαστε ένα. Μας κατηγορούν ότι δεν θα κάνουμε Ολυμπιακούς Αγώνες και όλοι σπεύδουμε να τους διαψεύσουμε, μέσω τηλεοράσεων, μέσω ραδιοφώνων, μέσω Internet. Μα τελικά τι σόι άνθρωποι είμαστε;

Ξεκινώντας από το εθνικό μας ζήτημα αυτής της εβδομάδας που μας πέρασε που δεν είναι άλλο από τον Πανευρωπαϊκό Διαγωνισμό Τραγουδιού και τη θέση που καταλάβαμε, θα ήθελα απλά να εκθέσω κάποιες σκέψεις.

Θεωρώ ότι η Ελλάδα υπέστη αδικία ως προς τη θέση που κατέλαβε, γιατί έδειξε ένα πολύ ωραίο πρόσωπο σ' αυτή τη γιορτή. Οι αντιδράσεις του κόσμου στο συγκεκριμένο θέμα από τη μια δείχνουν ένα λαό με υγιή αντανακλαστικά από την άλλη όμως δείχνουν και κάποια δείγματα υπερβολής. Ίσως το τραγούδι μας και ο ερμηνευτής του να ήταν μακράν τα καλύτερα. Ίσως να έγιναν από «πίσω» όλα αυτά που υποψιαζόμαστε. Εγώ όμως αναρωτιέμαι. Δεν τα γνωρίζαμε όλα αυτά; Ξαφνικά τα διαπιστώσαμε;



Γράφει ο
ΘΑΝΟΣ ΖΕΛΚΑΣ
(e-mail: thaz@vip.gr)

Μάλλον μας ήταν γνωστά και αυτό φαίνεται από την όλη στρατηγική που ακολουθήθηκε. Ένας πολύ ταλαντούχος ερμηνευτής με πολυεθνική εταιρεία από πίσω του ως χορηγό, συνεχόμενη προώθηση στα διεθνή μέσα, δημόσιες σχέσεις μέσα από δεξιώσεις και πάρτυ. Άρα λοιπόν το παιχνίδι αποφασίσαμε να το παίξουμε γνωρίζοντας τους κανόνες.

Δεν προσπαθώ να δικαιολογήσω την αδικία. Ναι αδικηθήκαμε και μάλιστα πάρα πολύ φανερά. Το τραγούδι που ήρθε πρώτο έμοιαζε περισσότερο με κέλτικο πολεμικό τραγούδι ή ιαχές των Βίκινγκς κάτω από πολεμικά τύμπανα και σάλπιγγες. Ποια ιδεώδη του πολιτισμού άραγε προέβαλε; Ποια ενωμένη Ευρώπη καταδείκνυε μέσα από το στίχο του;

Αδικηθήκαμε σκανδαλωδώς και μπροστά στα μάτια μας, ιδίως όταν ψηφιζόμασταν πολύ χαμηλά από τους «συμμάχους» της αντιπάλου μας, ενώ εκείνη έπαιρνε άριστα. Εξοργιστήκαμε όλοι μας. Απογοητευθήκαμε γιατί το γνωρίζαμε ότι αξίζαμε κάτι καλύτερο και μας το στέρησαν.

Ας δούμε όμως κάποια πράγματα που εν θερμώ τα αγνοήσαμε. Πρώτον σκεφτείτε να έπαιρνε την πρώτη θέση η Ελλάδα. Αυτό σημαίνει ότι για δύο συνεχόμενα χρόνια η χώρα μας θα ήταν στο επίκεντρο του κόσμου. Δηλαδή φέτος με τους Ολυμπιακούς Αγώνες και του χρόνου με το Διαγωνισμό. Αυτό σημαίνει ότι θα αποσπούσαμε οφέλη εις βάρος κάποιων άλλων.

Δεύτερον οι διοργανωτές του Διαγωνισμού είναι από τις Βόρειες Χώρες. Θα ήταν ποτέ δυνατόν να αφήσουν τη διοργάνωση για δύο συνεχόμενες χρονιές στο Νότο; Σκεφτείτε το απλά και εμπορικά.

Τρίτον και σημαντικότερο κατά την προσωπική μου άποψη είναι ότι ο Διαγωνισμός αυτός οδηγεί σε εκφυλισμό της παράδοσης και της γλώσσας των συμμετεχόντων. Αν παρατηρήσατε η συντριπτική πλειοψηφία των τραγουδιών ήταν αγγλόφωνα εκτός από την πολύ ευχάριστη έκπληξη της Σερβίας που προτίμησε να διατηρήσει τη γλώσσα της και κατάφερε να βγει δεύτερη.

Η λέξη εκφυλισμός ίσως να έχει πολλά νοήματα. Στη γλώσσα της Φυσικής σημαίνει ότι δύο ή περισσότερες ενεργειακές καταστάσεις καταλαμβάνουν μια ενεργειακή στάθμη. Αυτό έχει ως επακόλουθο οι ενεργειακές αυτές καταστάσεις να παρουσιάζουν παρόμοια συμπεριφορά και είναι πολύ δύσκολο να διακρίνει κανείς τις διαφορές τους.

Θέλω να πιστεύω ότι δεν είμαι υπερβολικός σ' αυτή μου την εκτίμηση όμως χρόνο με το χρόνο βλέπω μια γενικότερη τάση προς εξομοίωση. Αυτή η τάση μου προκαλεί ιδιαίτερη ανησυχία καθώς όσο θα επικρατεί τόσο πιο άβουλα όντα θα γινόμαστε.

Δεν είναι θέμα παγκόσμιας συνωμοσίας και σιωνιστικής προπαγάνδας όπως λένε κάποιοι. Είναι θέμα εθνικής ταυτότητας και περηφάνιας. Το ότι κάποιοι λαοί δεν έχουν ιστορία και ίσως ντρέπονται γι' αυτό δεν σημαίνει ότι θα γίνουμε όλοι όμοιοι για να ξεπεράσουν τα σύνδρομά τους. Άλλωστε υπάρχουν τόσα πεδία στα οποία μπορούν να αναδειχτούν που θεωρώ ανεπίτρεπτο αυτό που πάει να γίνει.

Δεν είναι γραφικότητα να υπερασπίζεσαι την ιστορία και την παράδοσή σου. Είναι νοσηρό να σε πείθουν ότι όλα αυτά δεν έχουν σημασία. Διότι τελικά αν όλα αυτά δεν έχουν σημασία γιατί είμαστε μια χώρα αιματοκυλισμένη και γεμάτη ήρωες;

Πολιτιστικές διαδρομές

Μιχάλης Κουντούρης, σκιτσογράφος

Ο ροδίτης σκιτσογράφος Μιχάλης Κουντούρης είναι αρκετά δημοφιλής στην στήλη αφού κάθε τόσο έχει την τιμή να τον φιλοξενεί, χωρίς μάλιστα να παίρνει από αυτόν την οφειλόμενη άδεια.

Ετσι μια αναφορά στην ζωή και το έργο του είναι εκ των πραγμάτων επιβεβλημένη.

Εκμυστηρεύεται ο ίδιος σε τρίτο πρόσωπο μεγαλοπρέπειας!

«Γεννήθηκε τον Αύγουστο του 1960 στην κλινική του Καραγιάννη.

Τελείωσε με Αριστα (!) το 12ο Δημοτικό Σχολείο και έκανε μεταπτυχιακά στο Βενετόκλειο Γυμνάσιο. Προσπάθησε, μάταια, να σπουδάσει ηλεκτρονικός.

Απέτυχε επίσης παταγωδώς να γίνει ζαχαροπλάστης, ναυτικός, σερβιτόρος, αστροφυσικός, τοπογράφος, φούρναρης, ταξιτζής, υδραυλικός, φυσικός, φιλόλογος, έμπορος αρχαιολόγος, μηχανολόγος και ταχυδακτυλουργός.

Το 1985 δοκίμασε την τύχη του στην πολιτική γελοιογραφία στη ***"Βραδυνή".*** Για άγνωστους μέχρι σήμερα λόγους συνέχισε την καριέρα του στην ***"Απογευματινή",*** για λίγο στο ***"Βήμα"*** και πάλι στην ***"Απογευματινή"*** όπου σκιτσάρει μέχρι σήμερα.

Από το 1993 είναι τακτικό μέλος της Ενωσης Συντακτών Ημερησίων Εφημερίδων Αθηνών (ΕΣΗΕΑ). Είναι επίσης ιδρυτικό μέλος της Γελοιογραφικής Ελληνικής Λέσχης.

Εχει λάβει μέρος σε πολλές εκθέσεις στην Ελλάδα και το εξωτερικό. Τιμήθηκε με:

- ***το Πρώτο Βραβείο*** (Golden Hat) στην παγκόσμια έκθεση γελοιογραφίας του Knokke-Heist του Βελγίου-2003,
- ***το Δεύτερο Βραβείο*** στο Eurohumour (Διεθνής Biennale Γελοιογραφίας του San Dalmazzo της Ιταλίας-2003),
- ***το Τρίτο Βραβείο στο Porto Cartoon*** (Διεθνής Εκθεση Γελοιογραφίας στην Πορτογαλία-2004),

και πήρε το Ειδικό Βραβείο Ευρωπαίου Γελοιογράφου (Special Prize European Community) στην Eurocartoonale (Διεθνής Biennale Γελοιογραφίας του Kruishoutem του Βελγίου-2003).

Από το 1998 ασχολείται συστηματικά και με την εικονογράφηση παιδικών βιβλίων. Εχει εικονογραφήσει ορισμένους από τους σημαντικότερους σύγχρονους Ελληνες συγγραφείς (Χρήστος Μπουλώτης, Ευγένιος Τριβιζάς, Μαριανίνα Κριεζή, Λότη Πέτροβιτς-Ανδρουτσοπούλου) καθώς και βιβλία που γράφει ο ίδιος.

Είναι μέλος του Κύκλου του Ελληνικού Παιδικού Βιβλίου και της Καλλιτεχνικής Εταιρείας εικονογράφησης Παιδικού και Εφηβικού Βιβλίου "Αίσωπος".

Το 2002 τιμήθηκε με το Βραβείο Εικονογράφησης του Κύκλου του Ελληνικού Παιδικού Βιβλίου για το βιβλίο του ***Χρήστου Μπουλώτη*** *"Η Ακρίδα με τα κόκκινα γοβάκια"* των εκδόσεων "Μινώας".

... Εχει καταφέρει επίσης να παντρευτεί και να κάνει μία κόρη!



Ο Μιχάλης Κουντούρης, αυτοπροσώπως

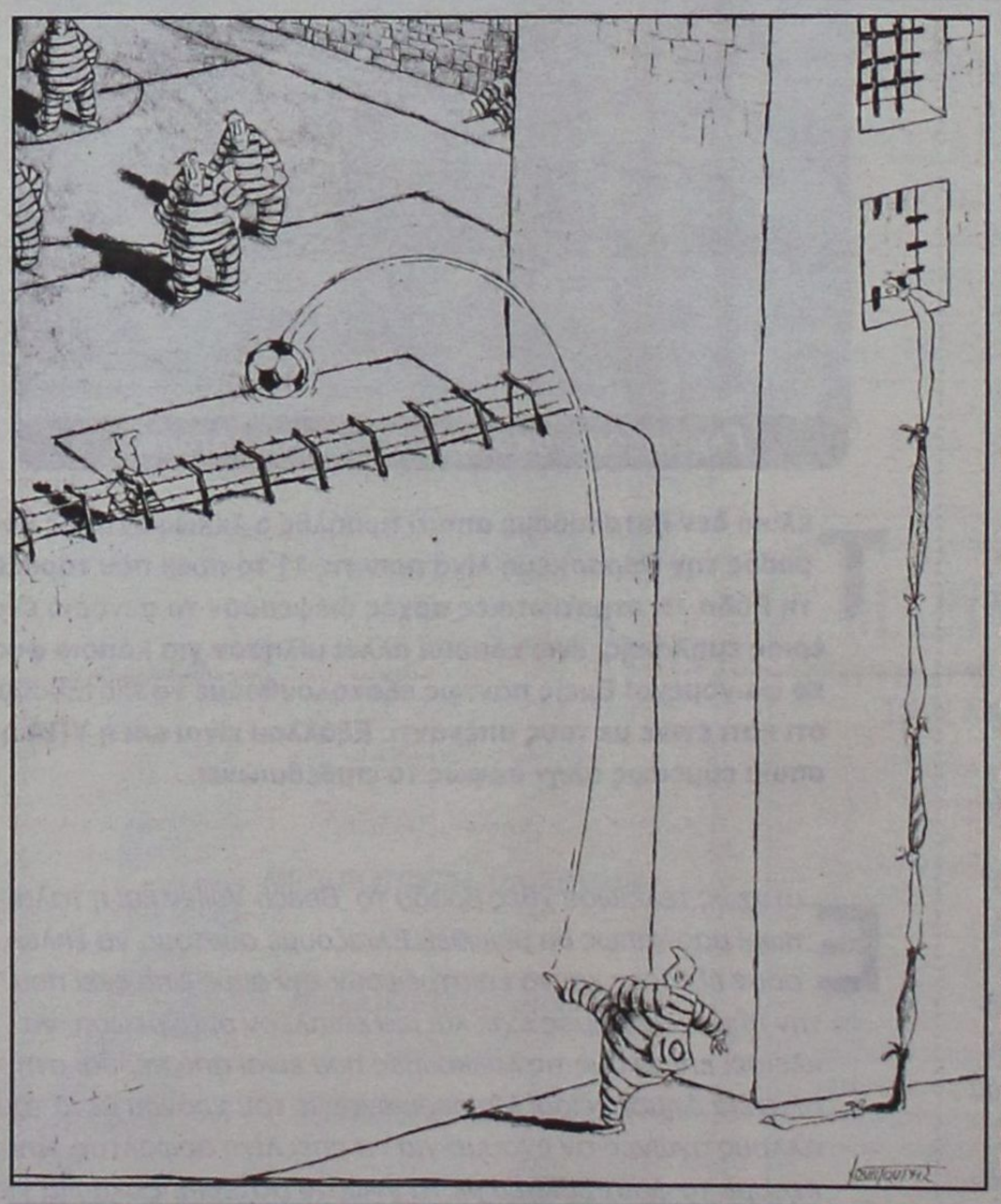

Μιχάλης Κουντούρης: *"Σπορ και Κοινωνία"*, με αφορμή το Ευρωπαϊκό Πρωτάθλημα ("Euro" 2004)
Τρίτο διεθνές βραβείο "Portocartoon" στο Οπόρτο, Πορτογαλία,

Οικοθέν

Σημείον μηδέν

... Διαχείριση τοξικών αποβλήτων

Διοξίνες, κλοφέν, οργανοχλωριωμένα φυτοφάρμακα και όλοι οι ονομαζόμενοι *"Παραμένοντες Οργανικοί Ρύποι"* (POPs) επιβάλλεται να μπουν ...σε τάξη.

Η χώρα μας πρέπει να προχωρήσει στην καταγραφή όλων αυτών των τοξικών και επικίνδυνων ουσιών, σε ειδικές μετρήσεις όσον αφορά την ποσότητά τους στο περιβάλλον.

Στη συνέχεια, θα δίνει τακτική αναφορά στο ***Πρόγραμμα Περιβάλλοντος των Ηνωμένων Εθνών.***



(Σκίτσο του Μιχάλη Κουντούρη, από την "Απογευματινή")

Η Ελλάδα έχει ήδη καταδικαστεί πολλάκις από το Ευρωπαϊκό Δικαστήριο διότι δεν έδωσε πληροφορίες σχετικά με τη διαχείριση ή και την αξιοποίηση επικίνδυνων αποβλήτων, όπως οι μετασχηματιστές της ΔΕΗ που περιέχουν κλοφέν, και οι οποίοι εκπέμπουν στο περιβάλλον διοξίνες, τις πιο καρκινογόνες ουσίες που απειλούν τον άνθρωπο.

Τέτοιου είδους μετασχηματιστές υπάρχουν σε μεγάλο αριθμό διάσπαρτοι σε όλη τη χώρα, κανείς όμως δεν γνωρίζει πού ακριβώς βρίσκονται. Στις αρχές της δεκαετίας του '70, η ΔΕΗ *"φύτεψε"* αρκετούς μετασχηματιστές και στο νησί μας, αλλά ισχυρίζονται ότι δεν έχουν κρατήσει αρχεία για τις περιοχές που τα έχουν *"καταχωνιάσει"*. Τώρα θα πρέπει να βρεθούν, να καταμετρηθούν και να απενεργοποιηθούν.

"Οι Ανθεκτικοί Οργανικοί Ρύποι "POPs" χαρακτηρίζονται από υψηλή τοξικότητα και καρκινογόνο δράση και σε συνδυασμό με την υψηλή τους ανθεκτικότητα προσδίδουν υψηλό βαθμό επικινδυνότητας για τον άνθρωπο και το περιβάλλον.

... "Ρικομέξ" και Α. Καραμάριος

Ομόφωνα απέρριψαν οι βουλευτές όλων των κομμάτων την πρόταση του προέδρου της Επιτροπής Θεσμών και Διαφάνειας της Βουλής και βουλευτή της Νέας Δημοκρατίας κ. ***Αν. Καραμάριου*** για την ψήφιση νομοθετικής ρύθμισης ώστε να μην πτωχεύσει η Ρικομέξ.

Η υπόθεση της Ρικομέξ εκδικάζεται αυτές τις ημέρες, καθώς οι οικογένειες των θυμάτων που έχασαν τη ζωή τους από την κατάρρευση του κτηρίου της εταιρείας στον σεισμό του 1999, ζητούν αποζημιώσεις από τους ιδιοκτήτες.

Ο πρόεδρος της Κοινοβουλευτικής Επιτροπής έσπευσε, όμως να ζητήσει την παρέμβαση της Βουλής προκειμένου η κυβέρνηση να προβεί σε ρύθμιση για να μην πτωχεύσει η επιχείρηση. Μάλιστα ο κ. Αν. Καραμάριος διευκρίνισε ότι έλαβε υπόμνημα από τους ενδιαφερομένους της εταιρείας που του ζήτησαν να βοηθήσει η Βουλή ώστε να μη χάσουν τη δουλειά τους οι 120 από τους 140 εργαζομένους στην εταιρεία.

Ωστόσο, η θέση του αυτή *προκάλεσε την αντίδραση των βουλευτών όλων των κομμάτων, οι οποίοι θεώρησαν ότι μία κοινοβουλευτική παρέμβαση "θα ήταν πολιτικά άκομψη, αφού η υπόθεση βρίσκεται στα δικαστήρια". Ο πρώην πρόεδρος της Νέας Δημοκρατίας Μιλτιάδης Εβερτ χαρακτήρισε πρωτάκουστη αυτή την πρακτική, ενώ ο πρώην πρωθυπουργός Τζαννής Τζαννετάκης εξέφρασε την άποψη ότι "σ' αυτή την υπόθεση επιδιώκεται ένας συμβιβασμός και οι βουλευτές δεν μπορεί να μπουν σ' αυτήν τη διαδικασία".*

Ανάλογη ήταν η θέση και του κοινοβουλευτικού εκπροσώπου της Ν.Δ. *Βύρωνα Πολύδωρα, οι δε βουλευτές του ΠΑΣΟΚ Ευάγγελος Βενιζέλος και Σωκράτης Κοσμίδης υποστήριξαν ότι θ' ανοίξει ο ασκός του Αιόλου στην περίπτωση που η Βουλή παρέμβει για τη Ρικομέξ. Στους ίδιους τόνους η βουλευτής του ΚΚΕ Λιάνα Κανέλλη τόνισε ότι "εξ ορισμού είναι ύποπτο να συζητείται το θέμα στη Βουλή όταν την ίδια ημέρα εκδικάζεται η υπόθεση στα δικαστήρια" και από τον Συνασπισμό ο Φώτης Κουβέλης δήλωσε πως "διατυπώνεται ως απειλή η περίπτωση της πτώχευσης της Ρικομέξ".*

... Πωλούνται 65 μικρά νησιά

Δεκάδες μικρά ιδιωτικά ελληνικά νησιά βρίσκονται στο αγοραστικό στόχαστρο ξένων προσωπικοτήτων, οι οποίοι σύμφωνα με πληροφορίες έχουν εκδηλώσει το τελευταίο διάστημα ενδιαφέρον για την απόκτησή τους.

Σύμφωνα με τον πρόεδρο των κτηματομεσιτών Αττικής έχει *"αναρτηθεί"* πωλητήριο σε πάνω από 65 νησιά του Αιγαίου και του Ιουνίου Πελάγους, τα οποία ανήκουν σε γνωστές ελληνικές οικογένειες. Από τα παραπάνω νησιά, τα 40 περίπου έχουν ξεκαθαρισμένους τίτλους και μπορούν να πωληθούν. Η διαδικασία πώλησης ωστόσο είναι αρκετά πολύπλοκη και γραφειοκρατική.



(Σκίτσο του Μιχάλη Κουντούρη)

Αξίζει να τονισθεί ότι με πρόσφατη νομοθετική ρύθμιση επιτρέπεται πλέον και σε αλλοδαπούς να αγοράσουν ιδιωτικό νησί, γεγονός το οποίο αναμένεται να *"ανοίξει"* τη συγκεκριμένη αγορά.

Το θέμα έφερε στη δημοσιότητα η βρετανική εφημερίδα "The Sunday Telegraph" της προπερασμένης Κυριακής, σύμφωνα με την οποία είναι πολύ πιθανόν μεγάλα ονόματα της show biz, όπως είναι η ποπ τραγουδίστρια και ηθοποιός Μαντόνα και ο γνωστός αμερικανός ηθοποιός Ρίτσαρντ Γκιρ, να αγοράσουν στο προσεχές μέλλον ένα μικρό νησί στην ελληνική επικράτεια ως θερινό καταφύγιο διακοπών. Αλλωστε οι εν λόγω διεθνούς ακτινοβολίας προσωπικότητες έχουν πραγματοποιήσει κατά το παρελθόν αρκετές επισκέψεις στη χώρα μας και δεν έχουν κρύψει τον θαυμασμό τους για την ομορφιά και τη μοναδικότητα των ελληνικών νησιών.



... Ανακαλύψανε την Γαύδο, "6φανήσανε" το Καστελλόριζο

Σε ολοσέλιδες διαφημίσεις η ***"Cosmote"*** επαίρεται ότι ***"6σωσε"*** την κινητή τηλεφωνία ***"γιατί ολοι οι Ελληνες αξίζουν την ίδια ποιότητα επικοινωνίας".***

Δημοσιεύει μάλιστα και τον σχετικό αναλυτικό χάρτη, της

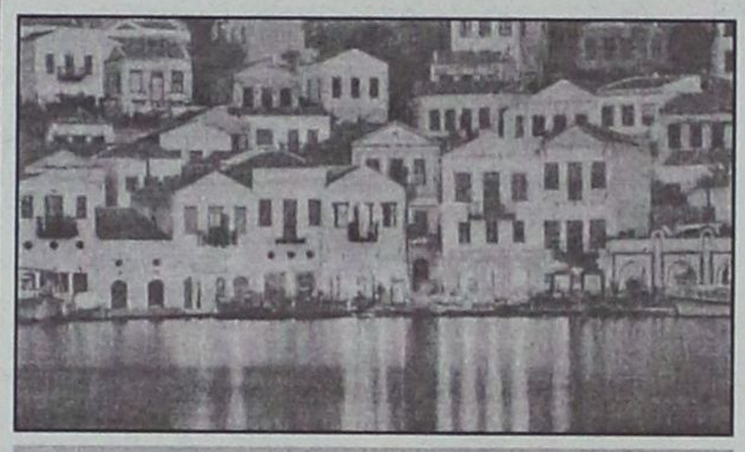

Καστελλόριζο: "Αετώματα της θάλασσας", φωτογραφία του Γιώργου Παπαδόπουλου-Τετράδη

Ελλάδας, όπου *"6σωση"* η μη, το δύστυχο ***Καστελλόριζο*** απουσιάζει παντελώς.

... Να 'ταν η πρώτη φορά. Και στον "χρυσό συνοδηγό" για τα αυτοκίνητα και τις μοτόρες οι "έξυπνοι" του ΟΤΕ το ίδιο λάθος είχαν διαπράβει!

... Χωρίς ψάρια το Αιγαίο

Αφιλόξενες έχουν γίνει οι ελληνικές θάλασσες για τα ψάρια. Πολλά είδη από αυτά έχουν μειωθεί σε μεγάλες ποσότητες, εξαιτίας της παράνομης υπεραλίευσης, τους δυναμίτες, αλλά και από τον *"ανάκατεμα"* του βυθού από τα μεγάλα ταχύπλοα σκάφη.

«Τα στοιχεία, που προέρχονται από το ελληνικό γραφείο της Greenpeace και το Ελληνικό Κέντρο Θαλασσίων Ερευνών, είναι ανησυχητικά. Μελανούρια, συναγρίδες, ξιφίες, καραβίδες, σαργοί, σκαθάρια, ροφοί κινδυνεύουν να εξαφανιστούν από το Αιγαίο και το Ιόνιο. «Ακόμα και η γνωστή μαρίδα που υπήρχε σε αφθονία σε όλες τις ελληνικές ακτές κινδυνεύει», εκτιμά ο επικεφαλής του ελληνικού τμήματος της Greenpeace κ. Νίκος Χαραλαμπίδης. «Δεν είναι παράξενο. Κάθε χρόνο ψαρεύουμε περισσότερους από 4.500 τόνους μαρίδας».

Το προβλημα είναι τόσο έντονο που σύμφωνα με το Ινστιτούτο Θαλασσίων Βιολογικών Πόρων, οι επαγγελματίες ψαράδες στο Αιγαίο έχουν στραφεί πλέον, προκειμένου να επιβιώσουν, στον ...γόνο! *«Μεγαλύτερα ψάρια των 10 ή των 12 εκατοστών δεν υπάρχουν. Εκείνα που ψαρεύονται είναι πια τα νεογέννητα ψάρια (πολλές φορές έχουν γεννηθεί πριν από λίγες μόνο ώρες) και τα οποία, ελλείψει άλλων μεγαλύτερων, αλιεύονται κατά χιλιάδες, με τράτες που χρησιμοποιούν παράνομα δίχτυα, που έχουν άνοιγμα ("μάτι") μικρότερο από 20 χιλιοστά. Οι ψαράδες αντίθετα με τη σχετική νομοθεσία που θέτει ως όριο τα τρία μίλια, ψαρεύουν πολύ κοντά στις ακτές», αναφέρουν οι επιστήμονες του Ινστιτούτου».*

... Τέλος, τα ψάρια κινδυνεύουν και από τις αλλαγές που έγιναν στην ακτοπλοΐα τα τελευταία χρόνια. Οι δυνατές μηχανές των ταχύπλοων αναστατώνουν τόσο πολύ την θάλασσα όπου περνούν, με αποτέλεσμα η ρότα αυτών των πλοίων να αφήνει πίσω της *"νεκρές ζώνες"!*

... Εκπαιδευτική Πύλη Νοτίου Αιγαίου

Πολύτιμη "γέφυρα επικοινωνίας" για την εκπαιδευτική κοινότητα των νησιών του νοτίου Αιγαίου δημιουργήθηκε και λειτουργεί στο Διαδίκτυο από τις 17 Μαρτίου με τη συμπαράσταση του Πανεπιστημίου Αιγαίου.

Η "Εκπαιδευτική Πύλη Νοτίου Αιγαίου"-www.epyna.gr- απευθύνεται σε όλους τους εκπαιδευτικούς της πρωτοβάθμιας και δευτεροβάθμιας εκπαίδευσης, σε διευθυντές, προϊσταμένους, σχολικούς συμβούλους, σε γονείς και μαθητές, με απώτερο στόχο να αποτελέσει εργαλείο στήριξης του εκπαιδευτικού έργου, τόσο για τη διδασκαλία των μαθημάτων, όσο και για την επιμόρφωση στις πολύ ειδικές συνθήκες των νησιών του Αιγαίου.

Η δικτυακή πύλη ενημερώνει υπεύθυνα την εκπαιδευτική κοινότητας της Περιφέρειας για οτιδήποτε σχετίζεται με τα εκπαιδευτικά δρώμενα του τόπου μας και υποστηρίζει το παιδαγωγικό έργο των εκπαιδευτικών.

Παράλληλα, οι δημιουργοί της πύλης αποβλέπουν στον εμπλουτισμό της βάσης δεδομένων που έχει δημιουργηθεί. Πηγές ενημέρωσης θα αποτελούν-εκτός από όσους έχουν θεσμικό ρόλο-οι ίδιοι οι εκπαιδευτικοί, αλλά και οποιοσδήποτε μπορεί να συνεισφέρει τις γνώσεις του, σύμφωνα πάντα με έναν *"κώδικα δεοντολογίας"*.

ΠΡΟΣΕΧΩΣ... ΠΑΡΑΣΚΗΝΙΟ

καινά (κενά)... δαιμόνια

ΠΟΛΙΤΙΚΑ - ΠΑΡΑΠΟΛΙΤΙΚΑ

Ο ποιμένας και το ποίμνιο



Δεν ενοχλεί που βρέθηκαν τόσοι πολλοί Κρητικοί ώστε να χρειάζεται να ναυλώσουν ολόκληρο πλοίο προκειμένου να έρθουν στη Ρόδο για να παραστούν στην ενθρόνιση του συμπατριώτη τους μητροπολίτη Ρόδου στις 5 Ιουνίου. Σημασία όμως έχει πως θα ανταποκριθεί ο ροδιακός λαός στην τελετή της ενθρόνισης, ύστερα απ' όλα όσα συνέβησαν για την παύση του ροδίτη μητροπολίτη κ. Αποστόλου.

Τουριστικός χαρακτήρας δεν συνάδει στην ενθρόνιση ενός ιεράρχη. Αξία έχει η σχέση ποιμένα και ποιμνίου και απολύτως ουδέν άλλο.

Καραβοκύρηδες και λαθρεπιβάτες

Οι λαθρεπιβάτες στο σκάφος της Ν.Δ., ας μην ονειρεύονται ότι μπορούν να γίνουν και καραβοκύρηδες. Καλά δε θα κάνουν να μην εκτίθενται δημοσίως με τόση κυνικότητα και τόση ανανδρεία. Λίγη τσίπα ποτέ δεν έκανε κακό σε κανέναν.

● *Το επιχειρούμενο εγχείρημα ισοδυναμεί με κύκνειο άσμα πολλών πραγμάτων στο κόμμα - και για τώρα και για το μέλλον.*



Θα εκραγεί ο Γιάννης Παρασκευάς και τότε...

Αν πρόκειται για βέλη, είναι πάρθια. Αν πρόκειται για μαχαιρώματα, είναι συντροφικά. Ο λόγος για τον βουλευτή κ. Γιάννη Παρασκευά, ο οποίος στην κυριολεξία πληρώνει αδίκως, αναιτιολογήτως τη γνωστή λαϊκή παροιμία "καλύτερα να σου βγει το μάτι, παρά το όνομα". Αλλά και η ταυτοποίηση της παροιμίας στο πρόσωπό του από συντρόφους έγινε και μάλιστα εδώ και πολλά χρόνια.

Η ανάμιξη του ονόματός του στην υπόθεση της χωροθέτησης κάποιου ξενοδοχείου στο Πλημμύρι, το οποίο μάλιστα τελικά δεν κτίσθηκε, δικαιολογημένα τον εξόργισε και επίσης δικαιολογημένα τον έβγαλε από τα ρούχα του. Είναι δε σχεδόν βέβαιο ότι δεν θα αρκεσθεί στις γνωστές δηλώσεις που έκανε για το ίδιο θέμα - αντίθετα το πλέον πιθανό είναι να αναμένεται μια πιο ηχηρή και σε άλλο επίπεδο έκρηξή του.

Οσοι ισχυρίζονται ότι "γνωρίζουν" τον Γιάννη Παρασκευά, μάλλον θολά πράγματα έχουν υπ' όψη τους. Αλλά το πιο μεγάλο λάθος που διαπράττουν είναι να αγνοούν (ή να παριστάνουν ότι αγνοούν) τι γνωρίζει ο ίδιος για εκείνους. Πέραν του ότι τώρα είναι και βουλευτής με ό,τι αυτό σημαίνει και σηματοδοτεί.

Να τα γυρίσματα του καιρού για όσους αυτάρεσκα αισθάνονται ριζωμένα παντοδύναμοι. Τα πάντα ρει, και στην περίπτωση του Γιάννη Παρασκευά το ερώτημα είναι ποιούς θα πάρει και ποιους θα σηκώσει όταν το "ρει", γίνει ρέμα ορμητικό.

Ζητάει και τα ρέστα



Μόλις αρχίσει να κτίζει ή να επισκευάζει κάποιο ξενοδοχείο ο κ. Μήτσης, ο νους όλων πάει στο... κακό! Οτι δηλαδή ενεργεί παράνομα. Και κατά διαβολική σύμπτωση δεν πέφτει ποτέ έξω. Φυσικά δεν πρόκειται για διαβολικές συμπτώσεις, αλλά αυτό είναι, φαίνεται, το σύστημα του κ. μεγαλοξενοδόχου. Πρόκειται μάλλον για μια βιτσιόζικη κατάσταση, χωρίς την οποία ευχαρίστηση δεν μπορεί να υπάρξει! Πιθανόν να είναι και ζήτημα ηδονής - άβυσσος η ψυχή του ανθρώπου. Ομως, ούτως εχόντων των πραγμάτων πολύ δεν πάει να κατηγορεί ο κ. Μήτσης άλλους για αυθαίρετα κτίσματα και να απαιτεί την τιμωρία τους κατά τα προβλεπόμενα από τους νόμους;

● *Η καταδίκη του ίδιου μεγαλοξενοδόχου από δικαστήριο των Αθηνών σε έξι χρόνια κάθειρξη για κακουργηματικό αδίκημα, είναι μια άλλη ιστορία.*

...και άλλα "καινά (κενά)... δαιμόνια "στη σελίδα 6

Πώς θα πάει διακοπές;

Φαίνεται ότι ο Κοσμάς Σφυρίου κάτι έχασε και ψάχνει να το βρει. Αλλοι πάλι λένε ότι μετά την αποχώρησή του από το βουλευτιλίκι, μοιάζει σαν το ψάρι έξω από το νερό. Πάντως ό,τι και να συμβαίνει για καλό του ΠΑΣΟΚ δεν είναι.



Στις βουλευτικές εκλογές αν και δεν ήταν (με δική του θέληση) υποψήφιος, απηύθυνε διάγγελμα προς το λαό, ζώστηκε τ' άρματα και ξεχύθηκε σε κάμπους και βουνά για μια ακόμη νίκη του - πάλαι ποτέ - Κινήματος. Και βέβαια στις 7 Μαρτίου ήρθε η συντριβή.

Τώρα, εν όψει Ευρωεκλογών πάλι τα ίδια ο Κοσμάς! Δήλωσε ότι δίνει αγώνα από την πρώτη γραμμή. Και όπως όλα δείχνουν θα καταφέρει ό,τι και στις βουλευτικές εκλογές, τουτέστιν άλλη μια συντριβή. Κάποιοι προληπτικοί μέσα στο ΠΑΣΟΚ σκέφτονται με ποιό τρόπο θα του υποδείξουν ευγενώς να αποθέσει τα άρματα στα ταγκέλια και να αναχωρήσει για διακοπές. Αλλά δυσκολεύονται να βρουν τρόπο, ενώ παράλληλα τους προβληματίζει και το ενδεχόμενο να εισπράξουν ως απάντηση ότι δεν είναι θέμα γκαντεμιάς και πώς όσο ο ίδιος ήταν υποψήφιος, οι μάχες δεν χάνονταν!

Ολα είναι πιθανά.

Ψαροταβέρνα Γρηγόρης ΙΙ

Στην παραλία Στεγνά στην Αρχάγγελο σας περιμένουμε με ολόφρεσκα θαλασσινά και ατελείωτα μεζεδάκια.

Ψαροταβέρνα Γρηγόρης ΙΙ



Τηλ.: 22440 -24444
Γρηγοράς

Τκλέρ

Μια άλλη ιστορία!
Σας περιμένει ο γνωστός σας Χάρης!
Ανοικτά καθημερινά από τις 6 μ.μ.
Τις Κυριακές από το μεσημέρι
Νικ. Μαύρου 165 και Κλ. Πέπερ (έναντι ΣΟΑ).
Ζέφυρος • Ρεζερβέ τηλ. 2241075490

Auto Service Iliakopoulos
ΣΥΛΛΟΓΟΣ ΕΠΙΣΚΕΥΑΣΤΩΝ ΑΥΤΟΚΙΝΗΤΩΝ & ΜΟΤΟ ΡΟΔΟΥ
SERVICE
ΕΥΘΥΓΡΑΜΜΙΣΗ
ΛΙΠΑΝΤΙΚΑ
ΒΕΛΤΙΩΤΙΚΑ
ΑΜΟΡΤΙΣΕΡ
ΚΑΤΑΛΥΤΕΣ
ΜΠΑΤΑΡΙΕΣ
ΠΡΟΕΤΟΙΜΑΣΙΑ
ΚΤΕΟ
ΚΛ. ΠΕΠΕΡ, ΖΕΦΥΡΟΣ ΡΟΔΟΣ
ΤΗΛ. FAX: 2241024030
e-mail:P-iliakop@yahoo.gr

ΕΝΟΙΚΙΑΖΕΤΑΙ
Κατάστημα 160 τ.μ.
στη ΛΙΝΔΟ
ή (100 τ.μ. και 60 τ.μ.)
Τηλ. 6932 296983
22410 23271