ΕΤΟΣ ΙΔΡΥΣΕΩΣ: 1973

ΔΙΕΥΘΥΝΤΗΣ:
ΑΘ. ΜΑΡΑΣΙΩΤΗΣ

Τηλ. σύνταξης: 24610-75640
Τηλ. Λογ/ρίου: 22210-75230
Fax: 22471-75641

ΓΝΩΜΗ

ΕΛΤΑ

ΔΕΥΤΕΡΑ
19 ΙΟΥΛΙΟΥ 2004
ΑΡΙΘΜΟΣ ΦΥΛΛΟΥ: 1.601
ΤΙΜΗ ΕΥΡΩ 0,90

ΕΒΔΟΜΑΔΙΑΙΑ ΕΦΗΜΕΡΙΔΑ ΤΗΣ ΔΩΔΕΚΑΝΗΣΟΥ

Στα πρόθυρα "κράχ" έφθασε η Ρόδος!

• *Επιδεινώνεται συνεχώς η τοπική οικονομία σε όλα τα επίπεδα και πλήττοντας όλους. Καραδοκούν οι τοκογλύφοι.* ΣΕΛ. 8

ΟΔΗΓΟΣ ΦΟΡΤΗΓΟΥ ΕΧΑΣΕ ΤΙΣ ΑΙΣΘΗΣΕΙΣ ΤΟΥ!

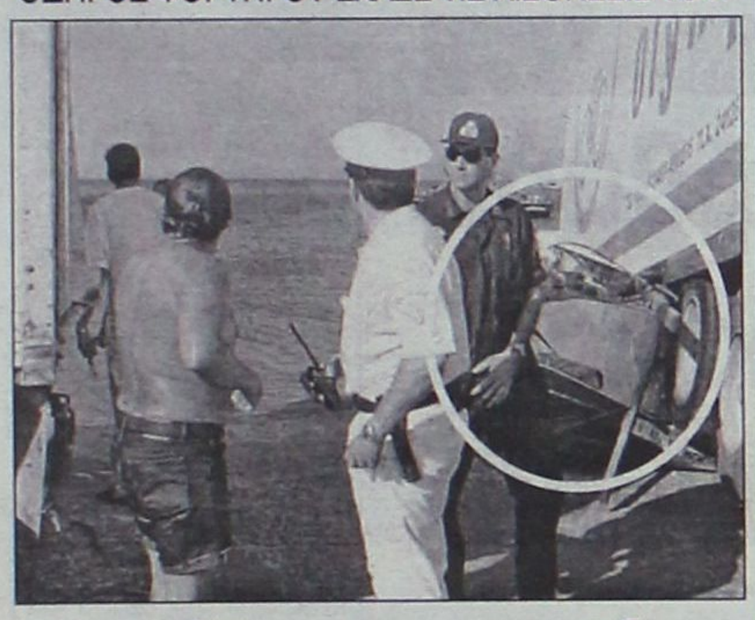

Μεγάλη τραγωδία αποσοβήθηκε χθες στο λιμάνι μας!

Είχαν άγιο όσοι βρέθηκαν στην τρελή πορεία του αυτοκινήτου. Και προπαντός οι επιβάτες ενός Ι.Χ. που καταπλακώθηκε κάτω από την καρότσα του, όπως φαίνεται και στη φωτο. ΣΕΛ. 13

ΣΕ ΔΑΣΙΚΗ ΠΕΡΙΟΧΗ ΤΩΝ ΠΛΑΤΑΝΙΩΝ

"Περίεργη" υπόθεση με νεκρό κτηνοτρόφο

• *Λογομαχία με κυνηγούς από τ' Αφάντου.* ΣΕΛ. 12

Πρωτοφανή ρεζιλίκια χθες στο αεροδρόμιο με χιλιάδες τουρίστες

ΤΙ ΝΤΡΟΠΗ!

Και μετά θέλουμε τουρισμό!

ΤΡΙΤΟΚΟΣΜΙΚΟΣ ΤΟΥΡΙΣΤΙΚΟΣ ΠΡΟΟΡΙΣΜΟΣ!

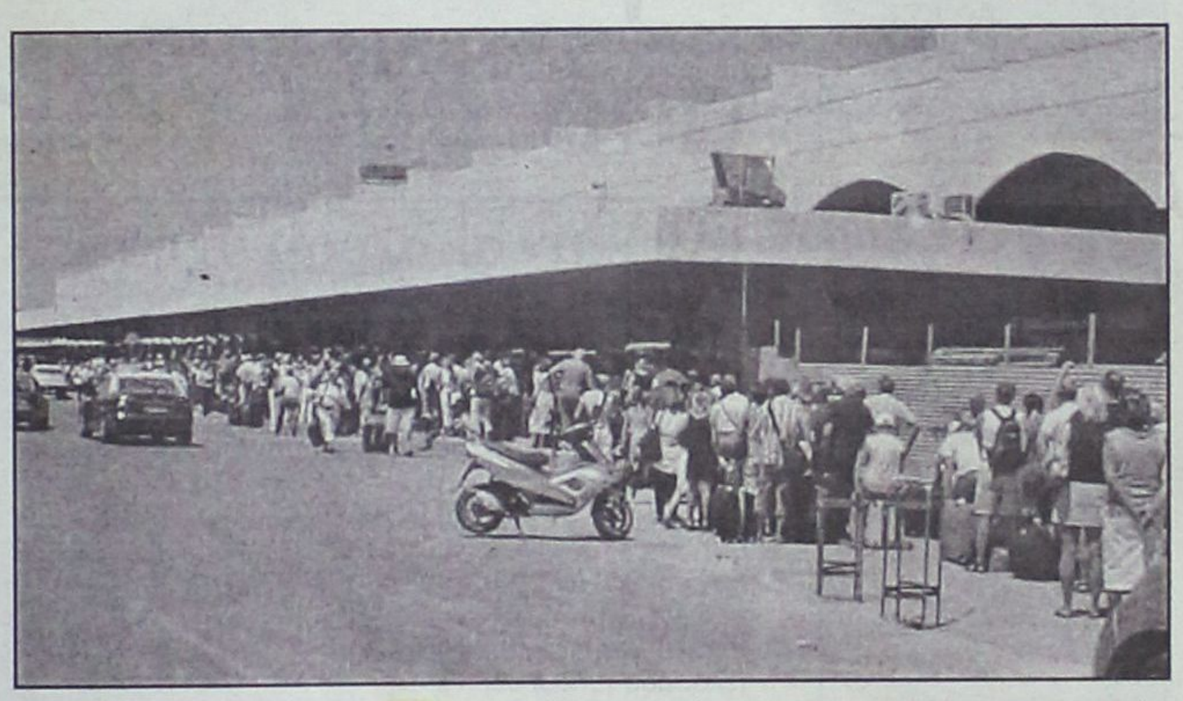

Ατελείωτες ουρές ξένων κάτω από τον ήλιο, αφόρητος συνωστισμός και στις αίθουσες. Υστερα αναζητούνται οι αιτίες για την τουριστική κρίση. Είναι κι αυτό μιά πολύ σοβαρή αιτία, καθώς εμφανίζει τη Ρόδο ως τριτοκοσμική πόλη της χαμηλότερης στάθμης. Ντροπή, επιτέλους! ΣΕΛ. 3



Ενα "[illegible]γικό" τιμολόγιο!

• *Εξοφλήθηκε δίπλα πολλές από τον ΟΤΕ, την πρώτη φορά πριν από 7 χρόνια.* ΣΕΛ. 4

ΤΑ ΝΗΣΙΑ ΘΑ ΜΕΙΝΟΥΝ ΧΩΡΙΣ ΕΦΟΔΙΑ



Δραματικές επιπτώσεις από την έλλειψη πλοίων!

ΑΜΥΔΡΟ ΦΩΣ ΣΤΟ ΤΟΥΝΕΛ ΤΗΣ ΔΑΝΕ

Δεν υπάρχουν πλέον άλλα περιθώρια. Λύση πρέπει να βρεθεί πάση θυσία, έστω κι' αν χρειασθεί να ληφθούν σκληρά μέτρα. ΣΕΛ. 10

ΑΝΑΚΟΙΝΩΣΗ
ΟΙ ΜΑΚΕΔΟΝΙΚΕΣ ΓΡΑΜΜΕΣ
ΤΣΙΜΕΝΙΔΗΣ Α.Ε.

Πληροφορούν τους
εμπόρους - βιοτέχνες - καταστηματάρχες
ότι η **εταιρεία μας ξεκίνησε την λειτουργία πρότυπου κέντρου ψυχόμενων εμπορευμάτων**
(κατάψυξη - συντήρηση)
στο **15ο χλμ. Λεωφ. Λίνδου** επιφάνειας 1.500 τ.μ.

✓ **Αναλαμβάνουμε την μεταφορά - αποθήκευση και διαμονή** ψυχόμενων φορτίων από Θεσσαλονίκη και Αθήνα.
✓ Η φύλαξη των εμπορευμάτων για 15 ημέρες είναι **δωρεάν**

Τηλ. επικοινωνίας
Ρόδος 2241060345
Αθήνα 2105582240
Θεσσαλονίκη 2310753267

ΚΕΝΤΡΑ ΕΚΠΑΙΔΕΥΣΗΣ ΞΕΝΩΝ ΓΛΩΣΣΩΝ
ΑΓΓΛΙΚΑ · ΙΤΑΛΙΚΑ · ΓΕΡΜΑΝΙΚΑ · ΓΑΛΛΙΚΑ · ΙΣΠΑΝΙΚΑ
LA LINGUA
www.lalingua.gr
η δυναμη ΣΤΗΝ ΞΕΝΟΓΛΩΣΣΗ ΕΚΠΑΙΔΕΥΣΗ!

ΡΟΔΟΣ: ΒΕΝΕΤΟΚΛΕΩΝ 37α, Τηλ.: 22074, 25800
ΙΑΛΥΣΟΣ: ΔΗΜΟΚΡΑΤΙΑΣ 60, τηλ.: 90133

ΣΥΝΕΤΑΙΡΙΣΤΙΚΗ
ΤΡΑΠΕΖΑ ΔΩΔΕΚΑΝΗΣΟΥ

Φέτος το καλοκαίρι, πληρώνετε μόνο το ...50%!

ΗΜΕΡΟΛΟΓΙΟ

Δευτέρα 19 Ιουλίου 2004
Μακρίνας οσίας, Δίου οσίου, Θεοδώρου Εδέσσης
Ανατολή ηλίου: 05.17'
Δύση ηλίου: 19.45'
Σελήνη 2 ημερών

ΦΑΡΜΑΚΕΙΑ

Σήμερα διημερεύει το φαρμακείο του Βαρβαρέσου Λίνας στην οδό Ιωνος Δραγούμη 29 και διανυκτερεύει της Σταματίου Αδελ. στην οδό Σεφέρη 80 (Μήδεια).

ΒΕΝΖΙΝΑΔΙΚΑ

Σήμερα διανυκτερεύουν τα βενζινάδικα: Μιχαήλου Παν. (Χρ. Τσιγάντε), Ντανοβασίλης-Αυγενικός (Γ. Σεφέρη), Παναγιωτίδης (Κρεμαστή), Πισσαδάκη Σεβαστή (Παραδείσι), Πιτροπάκη Μ. (Καλαβάρδα), Νικολουδάκη Τρ. (Κρητινία), Νέσγος Μ. (Μάσαρι), Κοιλιάς Αλ. (Αφάντου).

ΛΑΪΚΕΣ ΑΓΟΡΕΣ

Τετάρτη : στο Δημοτικό Νεκροταφείο.
Πέμπτη: στην οδό Βύρωνος
Παρασκευή: στην οδό Πτολεμαίων (Ανάληψη)
Σάββατο: στο Δημοτικό Νεκροταφείο.

ΔΡΟΜΟΛΟΓΙΑ ΠΛΟΙΩΝ

Σήμερα δεν αναχωρεί πλοίο της ΔΑΝΕ για νησιά-Πειραιά.

ΑΕΡΟΠΟΡΙΚΑ ΔΡΟΜΟΛΟΓΙΑ

ΟΛΥΜΠΙΑΚΗ ΑΕΡΟΠΟΡΙΑ

ΑΠΟ ΡΟΔΟ-ΑΘΗΝΑ
- Καθημερινά 07.10, 13.40
- Πέμπτη 20.10, 22.45
- Καθημερινά πλην Πέμπτης 19.40, 22.25
- Καθημερινά πλην Κυριακής 10.40

ΑΠΟ ΑΘΗΝΑ-ΡΟΔΟ
- Καθημερινά 05.30,12.00
- Πέμπτη 18.30, 21.05
- Καθημερινά πλην Πέμπτης 18.00, 20.45
- Καθημερινά πλην Κυριακής 09.00

ΑΠΟ ΡΟΔΟ-ΘΕΣΣΑΛΟΝΙΚΗ
- Δευτέρα - Τετάρτη 09.45
- Πέμπτη 10.45
- Σάββατο 15.15
- ΔΕΥ-ΤΕΤ-ΠΑΡ-ΚΥΡ 16.10

ΑΠΟ ΡΟΔΟ-ΗΡΑΚΛΕΙΟ
- Δευτέρα - Παρασκευή-Κυριακή 17.45
- Τρίτη - Πέμπτη 18.30
- Τετάρτη - Σάββατο 19.20

ΑΠΟ ΗΡΑΚΛΕΙΟ-ΡΟΔΟ
- Δευτέρα-Παρακσευή-Κυριακή 19.05
- Τρίτη-Πέμπτη 19.50
- Τετάρτη - Σάββατο 20.40

ΑΠΟ ΡΟΔΟ-ΚΑΡΠΑΘΟ
- ΔΕΥ-ΠΕΜ-ΠΑΡ-ΣΑΒ 07.00, 10.40
- Τετάρτη-Κυριακή 10.40, 14.20

ΑΠΟ ΡΟΔΟ-ΚΑΣΟ
- ΔΕΥ-ΠΕΜ-ΠΑΡ-ΣΑΒ 07.00
- Τετάρτη-Κυριακή 10.40

ΑΠΟ ΡΟΔΟ-ΚΑΣΤΕΛΟΡΙΖΟ
- ΔΕΥ-ΤΕΤ-ΠΑΡ-ΣΑΒ-ΚΥΡ 07.10

ΑΠΟ ΡΟΔΟ-ΧΙΟ
- Τρίτη στις 10.40 και Πέμπτη στις 10.45'

ΡΟΔΟΣ-ΜΥΤΙΛΗΝΗ
- Δευτέρα-Τετάρτη στις 09.45, Τρίτη στις 10.40', Πέμπτη στις 10.45' και Σάββατο στις 15.15

ΡΟΔΟΣ- ΣΑΜΟΣ
- Τρίτη στις 10.40', Σάββατο στις 15.15

ΡΟΔΟΣ-ΛΗΜΝΟΣ
- Δευτέρα-Τετάρτη στις 09.45', Τρίτη στις 10.40', Πέμπτη στις 10.45' και Σάββατο στις 15.15'

AEGEAN AIRLINES & CRONUS

ΑΠΟ ΡΟΔΟ-ΑΘΗΝΑ
Καθημερινές πτήσεις 14.15-16.30-19.50-22.40

ΑΠΟ ΑΘΗΝΑ-ΡΟΔΟ
Καθημερινά πτήση 05.30-08.45-14.50-18.10-21.00

ΑΠΟ ΡΟΔΟ-ΗΡΑΚΛΕΙΟ
Καθημερινά πτήση 763-14.30

ΑΠΟ ΗΡΑΚΛΕΙΟ-ΡΟΔΟ
Καθημερινά πτήση 764-16.05

ΑΠΟ ΡΟΔΟ-ΘΕΣΣΑΛΟΝΙΚΗ
Καθημερινά πτήση 10.20

ΑΠΟ ΘΕΣΣΑΛΟΝΙΚΗ-ΡΟΔΟ
Καθημερινά πτήση 12.20

Χρήσιμα τηλέφωνα κρατήσεων: (22410) 24400.

Το Θέμα της ημέρας

Στον εναέριο χώρο μεταξύ Ρόδου και Κω

Παραλίγο να καταρριφθούν τρία ελληνικά αεροσκάφη από δύο τουρκικά Φάντομ!

Ανήκαν σε αερολέσχη της Κρήτης και μετέβαιναν με πρόσκληση στην Τουρκία για να συμμετάσχουν σε συνέδριο

Μια σοβαρότατη κρίση στους αιθέρες μεταξύ Ελλάδας και Τουρκίας απετράπη την τελευταία στιγμή, χάρη στην ψυχραιμία 11 Ελλήνων πιλότων που επέβαιναν σε τρία μικρά αεροπλάνα (ελαφρού τύπου) αερολέσχης. Το επεισόδιο, που θα έπαιρνε σοβαρότατες διαστάσεις, προκλήθηκε από τον άμεσο κίνδυνο της κατάρριψης των ελληνικών αεροπλάνων, τα οποία κατευθύνονταν στην Τουρκία για να πάρουν μέρος σε εκδηλώσεις τουρκικής αερολέσχης από τουρκικά μαχητικά F-16.

Στις 4 Ιουνίου, ημέρα Παρασκευή, τρία ελληνικά αεροπλάνα στα οποία επέβαιναν 11 Ελληνες, μέλη αερολέσχης, απογειώθηκαν από την Κρήτη με κατεύθυνση την Τουρκία.

Εκεί ήταν προσκεκλημένοι για να λάβουν μέρος στις εκδηλώσεις της 6ης Διεθνούς Συνάντησης Αερολεσχών, την οποία διοργάνωσε το τουρκικό πανεπιστήμιο "Αναντολού", για τις 7-8 Ιουνίου.

Καθώς, λοιπόν τα ελληνικά αεροπλάνα πλησίαζαν τον τουρκικό εναέριο χώρο ανάμεσα στη Ρόδο και την Κω εστάλη σήμα στον πύργο ελέγχου του τουρκικού αεροδρομίου Εσέμπογα (Αγκυρας) για την άφιξη του ελληνικού ιπτάμενου στόλου, ο οποίος ετοιμάζονταν να εισέλθει στο τουρκικό FIR.

Τότε-και όλως ανεξήγητα-σήμανε συναγερμός από τουρκικής πλευράς και αμέσως απογειώθηκαν δύο τουρκικά μαχητικά F-16 για να εντιπίσουν τον "εχθρικό" αεροπορικό...σμήνος που ετοιμάζονταν, σύμφωνα με τους

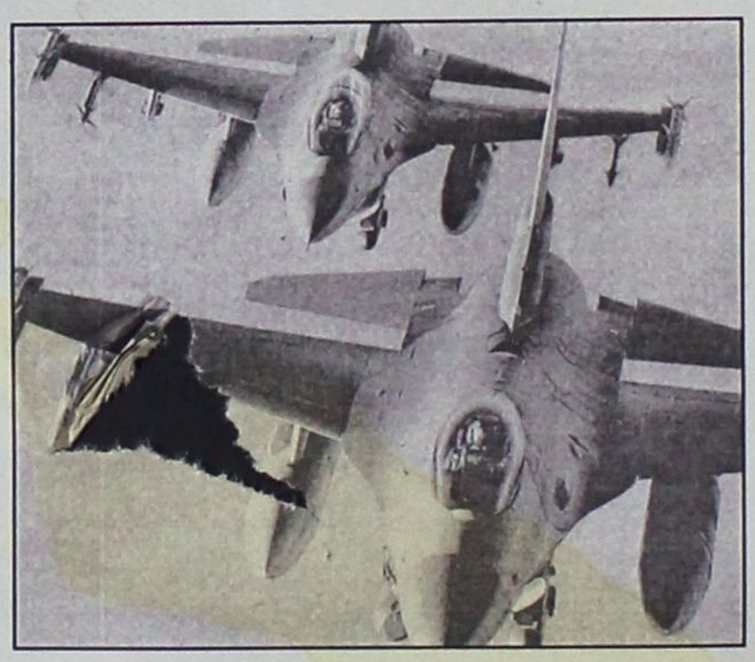

Τούρκους, να "εισβάλει" στον τουρκικό εναέριο χώρο. Παράλληλα ο πύργος ελέγχου του Εσέμπογα έστειλε απαγορευτικό σήμα στο ελληνικό πλήρωμα, απαγορεύοντας την είσοδό του στο τουρκικό FIR.

Προκλήθηκε μεγάλη σύγχυση στους Ελληνες πιλότους και ο αρχηγός της ελληνικής αποστολής προσπάθηκε μάταια να καταλάβει τί συνέβαινε. Τα τρία αεροπλάνα στο μεταξύ αγνοώντας τις τουρκικές προειδοποιήσεις συνέχιζαν απτόητα την πορεία τους προς τις τουρκικές ακτές.

Τότε όμως, ήρθε η κρίσιμη στιγμή. Τα τουρκικά μαχητικά πλησίασαν τα ελληνικά αεροπλάνα με την εντολή "να τα καταρρίψουν" αν προχωρήσουν!

Η ένταση κορυφώθηκε επικίνδυνα ενώ στο πανεπιστήμιο Αναντολού, που είχαν στο μεταξύ πληροφορηθεί τι συνέβαινε, επικράτησε μεγάλη ταραχή. Οι υπεύθυνοι της διοργάνωσης προσπάθησαν να επικοινωνήσουν με το τουρκικό υπουργείο Εξωτερικών για να άρουν την απαγόρευση εισόδου των ελληνικών αεροπλάνων στην Τουρκία, χωρίς όμως αποτέλεσμα. Και ενώ είχαν "ανάψει" τα τηλέφωνα και στις δύο πλευρές του Αιγαίου, οι Ελληνες αεροπόροι βλέποντας πως τα πράγματα είχαν φτάσει στα άκρα και πώς αν προχωρούσαν, υπήρχε κίνδυνος να δεχτούν τουρκικές βολές στον αέρα, με άμεσο ενδεχόμενο να καταρριφθούν, αποφάσισαν να επιστρέψουν στην Κρήτη.

Μόλις έφτασαν στην Κρήτη, η Ελληνίδα πιλότος επικοινώνησε με το μέλος της Ευρωπαϊκής Ενωσης Αερολεσχών, Τούρκο Κορχάν Αμπάι, για να του ζητήσει εξηγήσεις για το επεισόδιο που παρ' ολίγο να ανάψει μεγάλες "φωτιές" στο Αιγαίο.

Ο Τούρκος συνάδελφός της Κοράν Αμπάι, ζήτησε αμέσως συγνώμη από το ελληνικό πλήρωμα. Ο Αμπάι έκανε γνωστό πώς εστάλη έντονη διαμαρτυρία του τουρκικού πανεπιστημίου "Αναντολού" προς το τουρκικό υπουργείο Εξωτερικών για την εξέλιξη που είχε πάρει μια πρόσκληση των Τούρκων πιλότων προς Ελληνες συναδέλφους τους να πάρουν μέρος σε μια εορταστική συνάντηση αερολεσχών από πολλές ευρωπαϊκές χώρες.

Τελικά, έπειτα από επίμονες εκκλήσεις του Κοράν Αμπάι, για να πέσει η ένταση και να διορθωθούν τα πράγματα, επείσθησαν οι Ελληνες πιλότοι να πάνε στην Τουρκία και να πάρουν μέρος στις εορταστικές εκδηλώσεις.

"Η φιλία μεταξύ των δύο λαών" όπως υποστήριξε ο Κοράν Αμπάι, δεν θα πρέπει να πλήττεται από τέτοιου είδους επεισόδια. Μάλιστα, κατηγόρησε κάποια "αγύριστα κεφάλια" συμπατριωτών του, που επιμένουν στην ψυχροπολεμική αντιμετώπιση των εξελίξεων στις ελληνοτουρκικές σχέσεις.

Οι Ελληνες φιλότιμα ανταποκρίθηκαν στην νέα τουρκική πρόσκληση και τελικά παρευρέθηκαν στις εκδηλώσεις, ενώ δήλωσαν στον Τούρκο δημοσιογράφο Χαμζά Ερντογάν, στην εφημερίδα Ζαμάν, ότι "τέτοιες ενέργειες καταστρέφουν το καλό κλίμα που έχει δημιουργηθεί τον τελευταίο καιρό μεταξύ των δύο χωρών".

ΔΕΧΟΝΤΑΙ ΤΟ ΚΟΙΝΟ

Ο Νομάρχης Δωδεκανήσου **Γιάννης Μαχαιρίδης** και οι Βοηθοί Νομάρχη **Στάθης Κουσουρνάς** και **Νίκος Ζωίδης** δέχονται το κοινό κάθε Τρίτη και Πέμπτη, από τις 11.00-13.00 το μεσημέρι.

ΤΑΞΙ

ΡΑΔΙΟ ΤΑΞΙ: 2241-0-64712, 2241-0-64790.

ΧΡΗΣΙΜΑ ΤΗΛΕΦΩΝΑ

ΝΟΣΟΚΟΜΕΙΟ:	2241-0-80000
ΑΜΕΣΗ ΔΡΑΣΗ ΠΥΡ/ΚΗΣ:	199
ΛΙΜΕΝΑΡΧΕΙΟ:	2241-0-22220, 2241-0-27695
ΒΛΑΒΕΣ Δ.Ε.Η.:	125
ΒΛΑΒΕΣ Ο.Τ.Ε.:	121
ΑΜΕΣΗ ΔΡΑΣΗ:	100
ΒΛΑΒΕΣ ΥΔΡΕΥΣΗΣ:	2241-0-68750, 2241-0-68755
ΝΟΜΑΡΧΙΑ:	2241-0-46502
ΠΕΡ/ΚΗ Δ/ΝΣΗ	2241-0-38174
ΔΗΜΟΣ:	2241-0-46200
ΔΗΜ. ΕΠΙΧ. ΚΑΘΑΡ.:	2241-0-77600
ΥΠΗΡ. ΑΠΟΚΟΜΙΔΗΣ:	2241-0-61057
ΤΡΟΧΑΙΑ:	2241-0-26480
ΠΛΗΡΟΦ. Ο.Τ.Ε :	131
ΔΕΛΤΙΟ ΚΑΙΡΟΥ:	149
ΛΑΧΕΙΑ:	1444
ΠΡΟΠΟ - ΛΟΤΤΟ:	1444
ΡΟΔΑ:	2241-0-26300
ΚΤΕΛ:	2241-0-27706
Ο.Α.Ε.Δ.:	2241-0-23265
Ι.ΚΑ.:	2241-0-64912
ΤΑΞ.Υ.:	2241-0-68701, 2241-0-68702
ΟΛΥΜΠΙΑΚΗ:	2241-0-24555
Δ.Α.Ν.Ε.:	2241-0-43150
ΕΡΓΑΤ. ΚΕΝΤΡΟ:	2241-0-24730
CRONUS AIRLINES	2241-0-25444
AEGEAN AIRLINES	2241-0-98345

ΚΤΕΟ

- **Από την 1η Μαΐου έως και τις 30 Ιουλίου, παντός είδους οχήματα με αριθμούς κυκλοφορίας ΡΟΒ 5001 έως και 5500.**
- **Σημειώνεται, επίσης, ότι θα ελέγχονται όσα οχήματα υποχρεούνται, βάσει παλιότερων προγραμμάτων πρόσκλησης.**
- **Κατά τον μήνα Αύγουστο δεν θα εκτελούνται τεχνικοί έλεγχοι οχημάτων από το ΚΤΕΟ.**

Η ΓΝΩΜΗ

Εβδομαδιαία Εφημερίδα της Ρόδου
Έτος Ιδρύσεως 1973
ΕΚΔΟΤΗΣ
Δ. Τσοπανάκης
ΔΙΕΥΘΥΝΤΗΣ
Αθ. Μαρασιώτης
ΑΘΛΗΤΙΚΑ
Μανόλης Μπάτης, Νικήτας Κουσκούσης
ΓΡΑΦΕΙΑ ΣΥΝΤΑΞΗΣ
Μάρκου Μαλλιαράκη 11
Τηλ.2241-0- 24610, 2241-0-75640
Fax (22410) 75641
ΛΟΓΙΣΤΗΡΙΟ - ΔΙΑΦΗΜΙΣΕΙΣ
Μάρκου Μαλλιαράκη 11
Τηλ. 2241-0-22210
2241-0-75230
Fax (22410) 22471

ΠΡΟΣΚΛΗΤΗΡΙΑ ΓΑΜΩΝ-ΒΑΠΤΙΣΕΩΝ

Με ένα τηλεφώνημα και **χωρίς καμία επιβάρυνση** θα βρεθούμε κοντά σας για να διαλέξετε ένα από τα δεκάδες όμορφα προσκλητήρια από οίκους της Αθήνας και της Θεσσαλονίκης.

Υπεύθυνος: Απόκοτος Νίκος
Τηλ. 22410 /95584-92770
6947010501





Ουρές εκατοντάδων τουριστών που επί ώρες περίμεναν κάτω από τον ήλιο, έλεγχο των αποσκευών τους για να αναχωρήσουν

Νέα ΑΠΑΡΑΔΕΚΤΑ ρεζιλίκια και χθες στο αεροδρόμιό μας

Καθυστερούν τα έργα, δεν επαρκούν οι χώροι, το προσωπικό δεν μπορεί να τα βγάλει πέρα

Τί θα σκεπτόσασταν αλήθεια αν πηγαίνατε διακοπές σε κάποιο πασίγνωστο τουριστικό προορισμό, στο αεροδρόμιο του οποίου αναγκαζόσασταν να περιμένετε επί ώρες όρθιοι εκτεθειμένοι σε «σκληρές» καιρικές συνθήκες για να μπορέσετε να τακτοποιήσετε τα εισιτήρια και τις αποσκευές σας.

Το κοσμιότερο που θα σας ερχόταν στον νου θα ήταν ότι αυτός ο τόπος δεν αξίζει τη φήμη που έχει και πώς οι τουρίστες αντιμετωπίζονται κυριολεκτικά σαν ζώα. Και βέβαια είναι σίγουρο πώς θα επιλέγατε κάποιον άλλον προορισμό για τις επόμενες διακοπές σας.

Τα ανωτέρω δεν αποτελούν «σενάρια φαντασίας» αλλά καταγράφουν επακριβώς τί συμβαίνει τις τελευταίες ημέρες στο αεροδρόμιο «Διαγόρας». Καθημερινά χιλιάδες επισκέπτες ταλαιπωρούνται αφάνταστα προκειμένου να περάσουν τον έλεγχο εισιτηρίων και αποσκευών.

Ειδικά χθες η εικόνα στο αεροδρόμιο της Ρόδου θύμιζε τριτοκοσμική χώρα καθώς χιλιάδες τουρίστες περίμεναν για να εξυπηρετηθούν.

Ακόμα και στον εξωτερικό χώρο του αεροδρομίου είχαν δημιουργηθεί πολύ μεγάλες ουρές. Επιβάτες όλων των ηλικιών από μικρά παιδιά μέχρι ηλικιωμένοι, ήσαν εκτεθειμένοι στη ζέστη και στον ήλιο, περιμένοντας για πολλές ώρες να εξυπηρετηθούν παρά τις πολύ μεγάλες προσπάθειες πού κατέβαλαν οι εργαζόμενοι στο αεροδρόμιο και οι τουριστικοί συνοδοί.

Οσο μάλιστα προχώραγε η ώρα οι ουρές γινόντουσαν ακόμα μεγαλύτερες καθώς είχαν προγραμματιστεί πολλές αναχωρήσεις, ενώ προστίθεντο συνεχώς και οι επιβάτες που έφταναν από την Ελλάδα και τις χώρες του εξωτερικού.

Η αιτία για αυτή την καθυστέρηση πρέπει να αναζητηθεί στα έργα τα οποία βρίσκονται σε εξέλιξη αλλά και στο ολιγάριθμο προσωπικό.

Δυστυχώς, παρά τις οχλήσεις της διοίκησης του αεροδρομίου προς την ΥΠΑ για επίσπευση των εργασιών και λήψη μέτρων προκειμένου να μη δημιουργείται έντονο πρόβλημα στην κίνηση από και προς το αεροδρόμιο, οι υπεύθυνοι «αγρόν ηγόρασαν» με αποτέλεσμα να δημιουργηθεί ένα πρωτοφανές κομφούζιο.

Παράλληλα ενισχύθηκαν ιδιαίτερα τα μέτρα ασφαλείας, τα οποία μάλιστα αναμένεται να ενταθούν όσο πλησιάζουμε στην ημερομηνία των ολυμπιακών αγώνων.

ΣΥΝΕΧΕΙΑ ΣΤΗ ΣΕΛ. 37

50% μείωση στο επιτόκιο του Δανείου Διακοπών!

Αυτό το καλοκαίρι ...χαλαρώστε! Φρόντισε για σας η Τράπεζα Δωδεκανήσου!

- *Επιτόκιο μόνο 5,45% μέχρι τον Ιούνιο του 2005!*
- *Ποσό μέχρι 9.000 €*
- *Με χρόνο εξόφλησης έως και 60 μήνες*
- *Ξεκινάτε να το πληρώνετε από Γενάρη*
- *Διαθέσιμο μέχρι 12 Σεπτεμβρίου 2004!*
- *Χωρίς έξοδα φακέλου και άλλες επιβαρύνσεις*

Με **προνομιακή ασφαλιστική κάλυψη Credit Life,** με ελάχιστο κόστος, για την αποπληρωμή των δόσεων σε περίπτωση αδυναμίας καταβολής τους από ατύχημα ή ασθένεια.



ΣΥΝΕΤΑΙΡΙΣΤΙΚΗ
ΤΡΑΠΕΖΑ ΔΩΔΕΚΑΝΗΣΟΥ
η δική μας τράπεζα

Κεντρικό Κατάστημα: Εθνικής Αντιστάσεως 51, Τηλ. Κέντρο: 22410 80600, Φαξ: 22410 80655 • e-mail: info@bankdodecanese.gr www.bankdodecanese.gr

ΡΟΔΟΣ - ΚΩΣ - ΚΑΛΥΜΝΟΣ - ΙΑΛΥΣΟΣ - ΑΡΧΑΓΓΕΛΟΣ - ΛΑΡΔΟΣ - ΣΟΡΩΝΗ - ΝΙΣΥΡΟΣ - ΚΑΡΠΑΘΟΣ - ΚΑΣΟΣ - ΤΗΛΟΣ

ΓΕΡΜΑΝΙΚΑ
ΕΥΚΟΛΑ SIMULTAN LANGUAGES ΓΡΗΓΟΡΑ
ΑΚΟΠΙΑΣΤΑ
με το σύστημα SIMULTAN
ΔΙΠΛΩΜΑΤΑ GOETHE
ΣΕ ΑΠΙΣΤΕΥΤΟΥΣ ΧΡΟΝΟΥΣ!
100 % ΕΠΙΤΥΧΙΕΣ
Διδασκαλία-Εποπτεία:
Φλωριάννα Διακοσάββα
(Πτυχ. Γερμανικής Φιλολ. Μ.Α. Πανεπιστημίου Μονάχου)
και ο Ντόκτορ ΤΕΟ
(Θεόδωρος Αθανασιάδης Δρ. Πανεπιστημίου Νυρεμβέργης)
ΕΓΓΡΑΦΕΣ ΚΑΘΗΜΕΡΙΝΑ
ΑΠΟ 2 ΑΥΓΟΥΣΤΟΥ
11.00 - 13.00 & 17.00 - 19.00
ΜΑΘΕΤΕ ΓΙΑ ΤΟ ΣΙΜΟΥΛΤΑΝ!
ΠΕΙΣΘΕΙΤΕ ΓΙΑ ΤΟ ΣΥΜΦΕΡΟΝ ΣΑΣ
Καρίας 3, στο γεφυράκι 30 μέτρα πριν τον Αη Δημήτρη του Ροδινιού. Τηλ: 22410 - 32272, 6944904276

Hotel Savelen
Αναλαμβάνουμε
γάμους - βαπτίσεις σε ένα ειδυλλιακό περιβάλλον στο χώρο της πισίνας
με πλούσιο μπουφέ
με περισσότερες από 20 διαφορετικές ποικιλίες και κυρίως γεύμα κατ' επιλογή.
ΚΑΘΕ ΣΑΒΒΑΤΟ
ΕΛΛΗΝΙΚΗ ΒΡΑΔΙΑ
ΑΠΟ ΤΙΣ 21.00
Στην καταπληκτική τιμή των 11 ευρώ το άτομο
ΠΑΡΑΔΕΙΣΙ-ΡΟΔΟΣ
Πληρ. κ. Καραγιάννη Μιχάλη
τηλ. 2241081855 και 6932288057

Μια πολύ περίεργη υπόθεση εντοπίσθηκε στον ΟΤΕ

Εξοφλήθηκε δύο φορές το ίδιο τιμολόγιο!..

5,5 εκατ. δρχ. για εργολαβία πριν από περίπου 7 χρόνια και άλλα 5,5 εκατ. τώρα με την ίδια "κόπια"!

Τιμολόγιο του ΟΤΕ της περιοχής μας, ύψους 5,5 εκατομμυρίων δραχμών, εισπράχθηκε εις διπλούν από ιδιωτική τεχνική εταιρία, έπειτα από 7 περίπου χρόνια, γεγονός που εντόπισε κλιμάκιο της Εφορίας Αθηνών, σε έλεγχο ρουτίνας που πραγματοποίησε, για να ενημερώσει έτσι αντίστοιχα τις αρμόδιες υπηρεσίες στη Ρόδο!

Ρεπορτάζ:
Μιχάλης Μαστής
Mastism@otenet.gr

Το γεγονός, που δεν αποκλείεται να οφείλεται και σε λογιστικό λάθος ή τυπική παράλειψη που όμως δημιουργεί τεράστια ερωτηματικά, **και αναμένεται να φέρει αντιμέτωπους ενδεχομένως και με τη δικαιοσύνη υπαλλήλους, στελέχη αλλά και τους αρμόδιους της εταιρίας που το εισέπραξαν δύο φορές,** ενώ υποχρεωτικά πλέον θα ανοίξει τώρα μια τεράστια έρευνα στις αρμόδιες υπηρεσίες του ΟΤΕ της περιοχής μας, οι οποίες θα κληθούν εκ των πραγμάτων (με την βοήθεια ενδεχομένως και ειδικών επιθεωρητών) να περάσουν από... ψιλό κόσκινο όλες τις αντίστοιχες πληρωμές της τελευταίας δεκαετίας τουλάχιστον.

Σύμφωνα με πληροφορίες που συγκέντρωσε η «Γνώμη» οι αρμόδιοι του ΟΤΕ, μετά την ενημέρωση που είχαν από την Δημόσια Οικονομική Εφορία Αθηνών, για το τιμολόγιο που εισπράχθηκε εις διπλούν, έδωσαν εντολή να κληθούν οι υπάλληλοι που διέπραξαν το λάθος και χρέωσαν δύο φορές το τιμολόγιο αυτό και να καταβάλλουν το ποσό (με το οποίο ζημιώθηκε ο ΟΤΕ) στα ταμεία του ΟΤΕ.

Μάλιστα, για τον σκοπό αυτό έχει δοθεί **ως καταληκτική ημερομηνία η 22α Ιουλίου 2004, ως τελεσίγραφο στους αρμόδιους να επιστρέψουν πίσω στον ΟΤΕ** τα ποσά αυτά που εισέπραξαν αλλά ωστόσο δεν έγινε γνωστό, εάν θα έχουν άλλες κυρώσεις.

Όλα ξεκίνησαν πριν από μερικές εβδομάδες, όταν κλιμάκιο της Εφορίας Αθηνών, σε έλεγχο που πραγματοποίησε, βρήκε διπλοκαταχωρημένο το ίδιο τιμολόγιο που είχε εκδοθεί και πληρωθεί το καλοκαίρι του 1993 την πρώτη φορά και το 2000 την δεύτερη.

Αμέσως ειδοποιήθηκε το αρμόδιο τμήμα του ΟΤΕ στην περιοχή της Δωδεκανήσου ενώ πριν από λίγες μέρες έγινε γνωστό ότι ο διευθυντής του ΟΤΕ Δωδεκανήσου κ. Τ. Γκαβογιάννης έδωσε εντολή **να ανοίξουν όλοι οι φάκελοι πληρωμής έργων και τιμολογίων την τελευταία δεκαετία,** σε όλα τα έργα που έχουν εκτελεστεί, έτσι ώστε να εξεταστεί το ενδεχόμενο για το αν υπάρχουν και άλλες παρόμοιες περιπτώσεις.

Δεν κάθεται με σταυρωμένα χέρια

Η Κύπρος στη Γερμανία για προσέλκυση τουριστών

Καπάρωσε πακέτα και συνταξιούχων

Σημαντικές επαφές με Γερμανούς tour operators έχει αυτόν τον καιρό στη Γερμανία ο πρόεδρος του Κυπριακού Οργανισμού Τουρισμού Φώτης Φωτίου.

Ο κ. Φωτίου πραγματοποιεί συναντήσεις σε υψηλό επίπεδο, με τους σημαντικότερους tour operators της Γερμανίας επιτυγχάνοντας συμφωνίες συνεργασίας με αποκορύφωμα τη συμφωνία με τον FTI για τη μεταφορά στην Κύπρο 30.000 επιπλέον Γερμανών συνταξιούχων τουριστών, κάθε χρόνο, από το Μάρτιο μέχρι το Μάιο.

Ειδικότερα από τους 30.000, οι 20.000 θα προέρχονται από τη Γερμανία και οι υπόλοιποι 10.000 από την Αυστρία, συμβάλλοντας ουσιαστικά στην άνοδο των αφίξεων από τη γερμανική αγορά.

Τα μηνύματα που συγκεντρώνει ο πρόεδρος του ΚΟΤ από τους μεγαλύτερους tour operators της Γερμανίας όπως είναι ο TUI και ο Thomas Cook μιλάνε για άνοδο των αφίξεων από τη Γερμανία για την φετινή χρονιά. Παράλληλα, τα κατεχόμενα φαίνεται να αποκλείονται από τα προγράμματα των Γερμανών λόγω κυρίως ποιότητας και ασφάλειας.



Τέλος, ο πρόεδρος του ΚΟΤ εκτιμάει ότι οι αγορές στην Κεντρική Ευρώπη αναμένεται να παρουσιάσουν αύξηση, η οποία θα φτάσει το 40%. Ο κ. Φωτίου έκανε ιδιαίτερη αναφορά στην αγορά της Ελλάδας, από όπου είπε ότι αναμένεται αύξηση της τάξης του 35%- 40%. Όπως τόνισε, το ενδιαφέρον των διοργανωτών ταξιδιών εκεί, είναι ιδιαίτερα αυξημένο για να εντάξουν την Κύπρο στα προγράμματά τους.

ΓΝΩΜΩΝ ΦΡΟΝΤΙΣΤΗΡΙΑ
Μ. ΓΙΑΝΝΙΚΟΥΡΗΣ
Με υπευθυνότητα και εμπειρία συνεχίζουμε, εντατικά εδώ και 31 χρόνια, να προσφέρουμε στο χώρο της φροντιστηριακής εκπαίδευσης
✓ Δημιουργούμε ΑΥΣΤΗΡΩΣ ολιγομελή τμήματα 4μελή 5μελή 6μελή
✓ Εφαρμόζουμε ειδικές μεθόδους διδασκαλίας, εξασφαλίζοντας έγκαιρα την πλήρη εκμάθηση της ύλης.
✓ Ελέγχουμε την απόδοση μαθητών με προγραμματισμένα διαγωνίσματα στο πνεύμα των ΠΑΝΕΛΛΗΝΙΩΝ ΕΞΕΤΑΣΕΩΝ και εκτός των ωρών διδασκαλίας.
✓ Δίνουμε έμφαση στις Γυμνασιακές τάξεις στις οποίες διδάσκουν οι βασικοί καθηγητές του φροντιστηρίου.
✓ Ενημερώνουμε και συνεργαζόμαστε στενά με τους γονείς για να μπορούμε ΟΛΟΙ ΜΑΖΙ να εξασφαλίσουμε την επιτυχία των παιδιών μας.
31 ΧΡΟΝΙΑ ΔΗΜΙΟΥΡΓΙΚΗΣ ΠΡΟΣΦΟΡΑΣ ! ... και συνεχίζουμε
ΕΓΓΡΑΦΕΣ – ΠΛΗΡΟΦΟΡΙΕΣ: Καθημερινά 10-1 το πρωί και 7-10 το απόγευμα
ΧΕΙΜΑΡΑΣ 117 – Τηλ: 22410 25700 – 25250 – 25252, Κιν: 694 88 89 689
ΔΙΔΑΣΚΟΥΝ
Μαθηματικά
Μανώλης Γιαννικουρής
Φυσική – Χημεία
Νέστωρ Οικονόμου
Φιλολογικά
Ειρήνη Αναγνώστου
Α.Ο.Θ. – Α.Ο.Δ.Ε.
Βεατρίκη Σέρβου
ΕΝΑΡΞΗ ΜΑΘΗΜΑΤΩΝ
Β΄- Γ΄ Λυκείου Δευτέρα 9 Αυγούστου
Α΄ Λυκ. Α΄Β΄Γ΄ Γυμνασίου Δευτέρα 30 Αυγούστου
Γ΄ ΤΕΕ -Τμήμα Αποφοίτων Δευτέρα 6 Σεπτεμβρίου
Διεύθυνση Σπουδών Μ. Γιαννικουρής

ΠΑΡΑΔΙΔΟΝΤΑΙ ΜΑΘΗΜΑΤΑ
ΧΑΤΖΗΝΙΚΟΛΑΣ ΜΙΧΑΗΛ
Καθηγητής αριστούχος του τμήματος Βιολογίας με εμπειρία και άριστη μεταδοτικότητα παραδίδει μαθήματα
ΒΙΟΛΟΓΙΑΣ
σε μεμονωμένους μαθητές ή σε γκρουπ 2-3 ατόμων
Υπεύθυνη και μεθοδική εργασία
Δεκτοί μαθητές Γυμνασίου-Λυκείου-ΤΕΕ
Έναρξη μαθημάτων
Γ΄ Λυκείου 9 Αυγούστου
Β΄ Λυκείου 16 Αυγούστου
Α΄, Γ΄ Γυμνασίου, Τ.Ε.Ε. 1 Σεπτεμβρίου
τηλ. 2241064902, κιν. 6973204892

ΕΚΠΑΙΔΕΥΤΗΡΙΑ ΔΩΔΕΚΑΝΗΣΟΥ

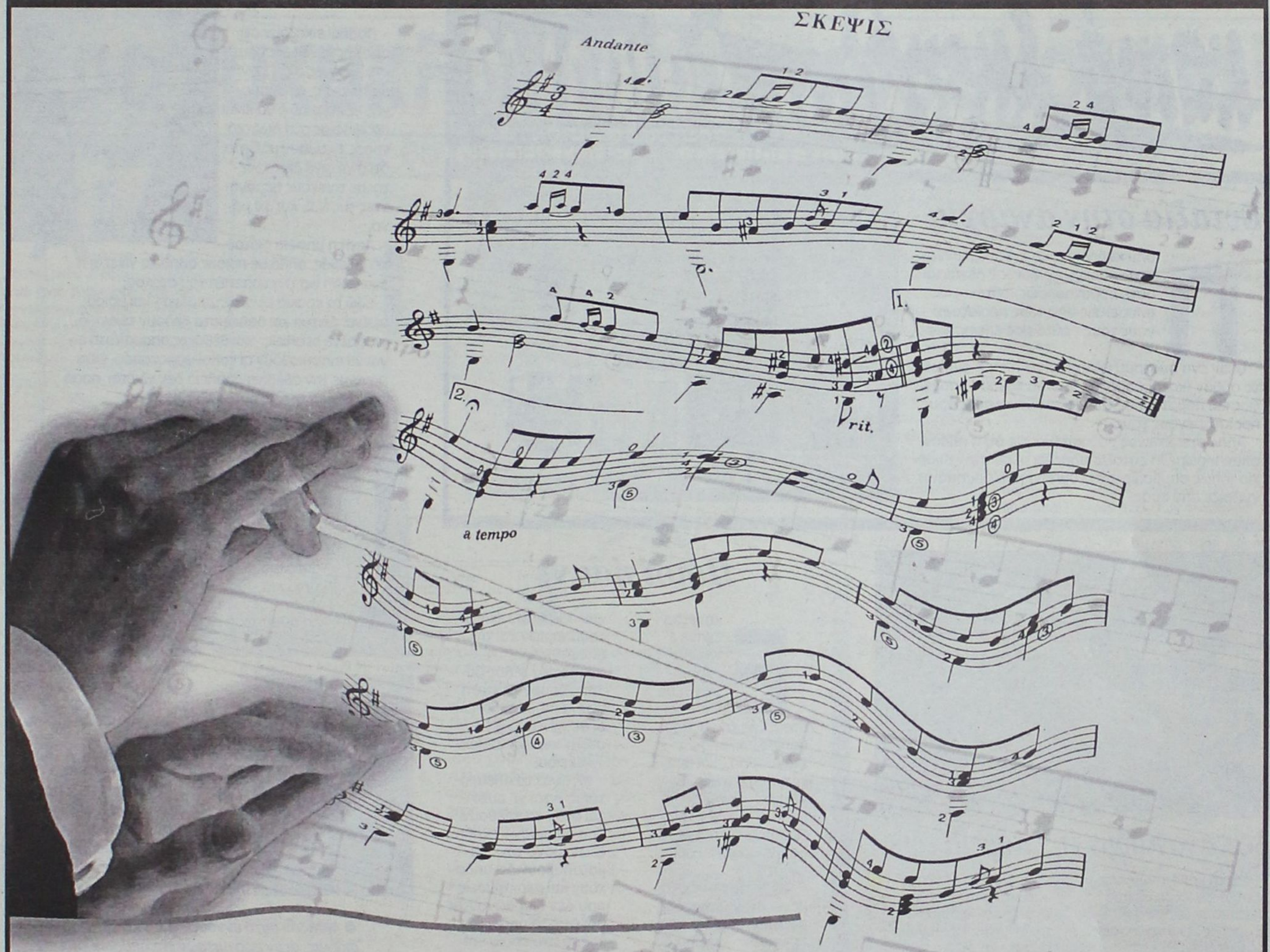

Στο σχολείο μας φροντίσαμε να υπάρχει **αρμονία.**

Καθηγητές και μαθητές αποτελούν μια ορχήστρα που συνεργάζεται για ένα **μελωδικό αποτέλεσμα**.

Γευόμαστε καθημερινά τη χαρά ενός τραγουδιού που μέρα με τη μέρα βελτιώνεται, εμπλουτίζεται, τελειοποιείται.

Εμείς, έχουμε τη χαρά της δημιουργίας!

Σχολείο με Προσωπικότητα!

οι εγγραφές συνεχίζονται

ΗΛΙΑ ΒΕΝΕΖΗ - ΗΛΙΟΥΠΟΛΗ, ΡΟΔΟΣ • ΤΗΛ.: 22410 60750 / FAX: 22410 60751
www.rhodian-pedia.gr • info@rhodian-pedia.gr
Το σχολείο της Μάθησης

ΡΟΔΙΩΝ ΠΑΙΔΕΙΑ
Αναδεικνύει Αξίες

ΠΡΟΣΚΗΝΙΟ... ΠΑΡΑΣΚΗΝΙΟ

καλά λυσσά!... δαιμόνια

ΠΟΛΙΤΙΚΑ - ΠΑΡΑΠΟΛΙΤΙΚΑ

Ευταξία στην αναρχία

Πολύ καλά κάνουν οι εργαζόμενοι στο νοσοκομείο και δεν δέχονται ούτε παρατηρήσεις, ούτε υποδείξεις από τους προϊσταμένους τους - αυτό μας έλειπε τώρα.

Οταν ένα σύστημα βρίσκεται σε πλήρη αναρχία, το ορθόν (και ορθόδοξο) είναι να κάνουν υποδείξεις και παρατηρήσεις οι υφιστάμενοι προς τους προϊσταμένους τους.

Αλλωστε, εκείνος που κατέγραψε ότι η πλέον ολοκληρωμένη ευταξία υπάρχει μέσα στην αναρχία (όπως συμβαίνει στο Σύμπαν) κάτι παραπάνω γνώριζε από εμάς.

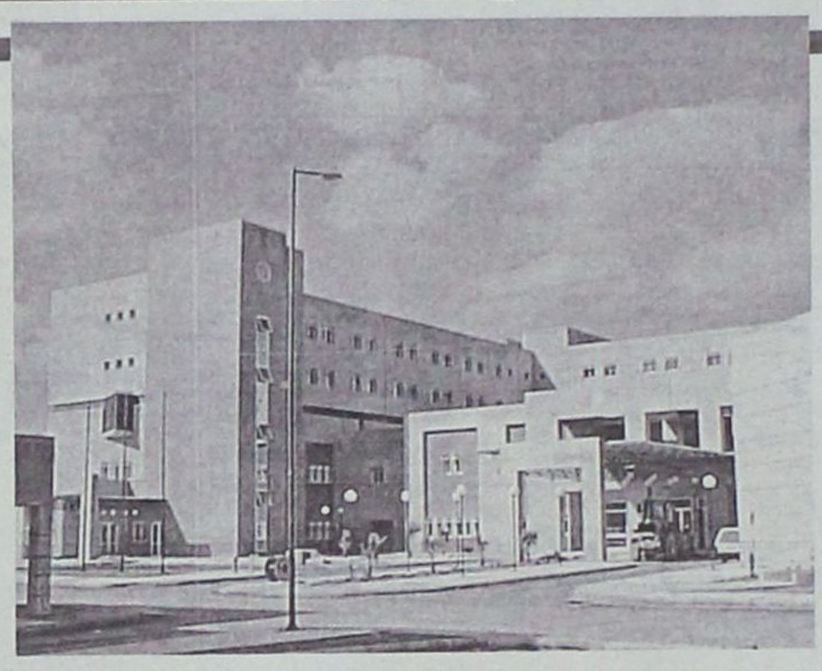

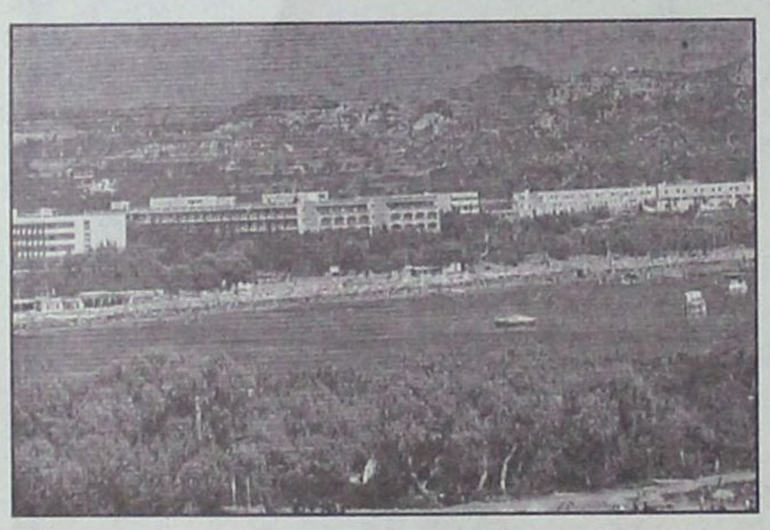

Ας κανονίσουν την πορεία τους

Με το καλό γινόμαστε ακόμη και χώμα να μας πατήσουν. Αλλά από φοβέρες και απειλές δεν καταλαβαίνουμε. Τόσα χρόνια σ' αυτή τη δουλειά γνωρίζουμε πολύ καλά τι γίνεται και φυσικά τι μας γίνεται. Αλλού λοιπόν οι εξυπνάδες. Οι καθαροί ουρανοί αστραπές δεν φοβούνται, αλλίμονο σ' εκείνους που έχουν λερωμένη τη φωλιά τους.

Τώρα που πλησιάζει η ώρα της αλήθειας, ας κανονίσουν την πορεία τους.

Ποιοί ήσαν;

Εκανε δεν έκανε ενάμισυ χρόνο στη θέση της προϊσταμένης της Πολεοδομίας η κ. Βάσω Σταυρούλη. Και φυσικά τα τέρατα και σημεία δεν συνέβησαν επί των ημερών της. Γι' αυτό και επαναλαμβάνονται τα ερωτήματα:

Ποιοί ήταν προϊστάμενοι στην Πολεοδομία από το 1985, οπότε έγινε το μεγάλο πλιάτσικο σε βάρος των νόμων; Και ποιοί ήσαν στο ίδιο διάστημα και τα κουκούλωναν όλα λόγω φιλιών, κουμπαριών και τινών άλλων;

Μάλιστα τέλος θα πληρώσουν τη νύφη ένα - δύο υπάλληλοι, οι δε νονοί θα υποστούν κυρώσεις Ειρηνοδικείου;

Μ' αυτό το πλευρό κοιμούνται γι' αυτό και όταν θα βρεθούν προ οδυνηρών εκπλήξεων, μόνο τότε θα καταλάβουν ότι υπάρχουν και περιπτώσεις που δεν διορθώνονται ούτε με το μπόλικο χρήμα στο οποίο επί χρόνια στηρίζονται για να παρανομούν σε όλα τα επίπεδα ατιμωρητί...

Με ποιούς;



Πολλοί εικάζουν ότι στις επόμενες βουλευτικές εκλογές ο κ. Γιάννης Βαληνάκης, υφυπουργός Εξωτερικών, θα είναι υποψήφιος στη Δωδεκάνησο. Εκτιμούν μάλιστα ότι σιγά σιγά δικτυώνεται με τοπικούς παράγοντες της Ν.Δ. και όχι μόνο.

Αυτή η υποψία διατρέχει κι' εμάς, αλλά με ποιούς αλήθεια γίνεται η δικτύωση για την επίτευξη του στόχου;

Εδώ τα κουκιά είναι μετρημένα - και μοιρασμένα. Δίχτυα και δολώματα θέλουν τέχνη, όπως λένε οι αλιείς. Και βεβαίως απαραίτητο είναι να εντοπισθούν οι καλοί ψαρότοποι. Διότι μόνο με την αθερίνα δουλειά δεν γίνεται, παρά τη νοστιμιά της ως ουζομεζές.

Σύμπτωση

Γέμισε η πολιτική πιάτσα από τους γνωστούς Ο.Φ.Α. (Οπου Φυσάει ο Ανεμος). Ταυτόχρονα, πολύς λόγος γίνεται σε κανάλια και για τα UFO - περισσότερες συστάσεις δεν χρειάζονται. Αλλά μάλλον για σύμπτωση θα πρόκειται



Σε λάθος δρόμο βρίσκονται όσοι ασχολούνται με τον πριγκιπικό γάμο του κ. Ακη Τσοχατζόπουλου. Το ζητούμενο δεν είναι η αγνότητα του γαμπρού (και καλά που βρέθηκε τόσο χρήμα), αλλά η αγνότητα της νύφης. Περί αυτού ποιός θα διαφωτίσει την αδημονούσα κοινή γνώμη;

● *Μάλλον αυτό εννούσε ο κ. Γιάννης Παρασκευάς, όταν προ ημερών επεσήμαινε την ανάγκη της επιστροφής της ηθικής στην πολιτική...*

Από το κακό στο χειρότερο

Από το κακό στο χειρότερο εξελίσσονται τα πράγματα στο Δήμο Καμείρου. Μπόλικα χρέη, δουλειά δεν γίνεται, τα χωριά αντί μπρος πάνε πίσω, αλλά πέρα βρέχει. Φυσικά, οι κάτοικοι γκρινιάζουν, αλλά ποιος τους ακούει. Ο δήμαρχος, γνωστός για την παντογνωσία του, χάραξε έναν δρόμο, αυτόν ακολουθεί και δεν ακούει κανέναν. Και στο γκρεμό να οδηγεί, θα υποστηρίζει ότι αυτό είναι το σωστό! Και τα σκυλιά δεμένα!

Αλλωστε, τώρα είναι και καιρός των πανηγυριών....



Προσθήκες παραρτηματικού τύπου

1 Τι προτίθεται να πράξουν οι εντεταλμένοι με την εφαρμογή των νόμων, στην περίπτωση των 40 και πλέον παράνομων και ρουσφετολογικών προσλήψεων στον τομέα δασοπυρόσβεσης της ΤΕΔΚ (σελ. 48);

2 Τι έγινε εκείνη η προκαταρκτική εξέταση για το δημαρχείο - Ρικομέξ στο Δήμο Σορωνής; Την έφαγε, μήπως, η μαρμάγκα;

● *Θα βρουν μπελά όσοι θεωρούν εαυτούς τσιφλικάδες της εξουσίας - άνευ της οποίας δεν είναι τίποτα άλλο παρά άδεια πουκάμισα...*

Η βλάβη της ΔΕΗ

Κι ενώ στη Ρόδο έφτασε
της Ολυμπίας η δάδα
αντί να φέρει φώτιση
έφερε αποφράδα.

Εναν παλιό μετασχηματιστή
που είχε αδρανήσει
θέλησε πρόσφατα η ΔΕΗ
να αντικαταστήσει.

Κι αντί με 220 βολτ
να ρυθμίσει την τάση
στα 800 κόντεψε
τα βολτ ψηλά να φτάσει.

Μια συνοικία ολόκληρη
έμεινε στο σκοτάδι
του ρεύματος οι συσκευές
κατάντησαν ρημάδι.

Πως τέτοιο λάθος έγινε
δεν το καταλαβαίνω
και από θαύμα άνθρωπο
δε βρήκαμε καμένο.

Κάποια κυρία με σεσουάρ
και την κομμώτριά της
με τρόμο είδε να καίγονται
τα υπέροχα μαλλιά της.

Ενα ζευγάρι άγνωστων
μες τον ανελκυστήρα
για ώρες ατελείωτες
τους ένωσε η μοίρα.

Τη μέρα εκείνη η Τιβί
ήταν σε αχρηστεία
κι έτσι τα ζεύγη να ενωθούν
είχαν την ευκαιρία.

Να δείτε που θα σημειωθεί
και στο βιβλίο γκίνες
πόσα παιδιά θα γεννηθούν
συγχρόνως σε 9 μήνες...

Αχ βρε ΔΕΗ απρόσεκτη
που δε φυλάς τα νώτα
τελείως μας τσουρούφλισες
μας άλλαξες τα φώτα!!

Ε.Μ.

Για την εγκατάσταση του μαγνητικού τομογράφου. Αντιδράσεις από το ακτινολογικό

Βραχυκύκλωμα στο νοσοκομείο!

Ζυγίζει 6 τόνους, πώς θα τοποθετηθεί σε όροφο χωρίς σοβαρούς κινδύνους;

Της ΒΑΡΒΑΡΑΣ ΜΠΟΓΔΑΝΟΥ

Αντιδράσεις φαίνεται να προκαλεί στους ιατρικούς κύκλους του νοσοκομείου Ρόδου, το σχέδιο της διοίκησης για την εγκατάσταση του μαγνητικού τομογράφου, ο οποίος πολύ σύντομα θα είναι σε θέση να εξυπηρετήσει τους κατοίκους της περιοχής.

Οι αντιδράσεις προέρχονται από το Ακτινολογικό Τμήμα του νοσοκομείου, καθώς η απόφαση να τοποθετηθεί το υπερσύγχρονο αυτό μηχάνημα- του οποίου η χρησιμότητα δεν αμφισβητείται-στους ήδη υπάρχοντες χώρους του τμήματος **θα δημιουργήσει πρόβλημα στην απρόσκοπτη λειτουργία του.**

Μάλιστα ο δ/ντής του Ακτινολογικού Τμήματος κ. **Λαυρέντιος Γκουιντάλιας** εξέφρασε την αντίθεσή του στο σχέδιο αυτό, καθώς όπως υποστηρίζει και εγγράφως, υπάρχουν άλλοι διαθέσιμοι χώροι στο κτίριο, που ενδείκνυνται για την τοποθέτηση και λειτουργία του.

Αξίζει να σημειωθεί ότι αν και δ/ντής του Ακτινολογικού Τμήματος ο **κ. Γκουιντάλιας** δεν ενημερώθηκε επί του θέματος, γεγονός που τον οδήγησε στο να ζητήσει από το διοικητή του ΓΝΡ πλήρη στοιχεία, τα οποία όμως δεν του χορηγήθηκαν.

Αυτό, τον ανάγκασε να καταθέσει προ τετραημέρου υπόμνημα στο ΠεΣΥ και στο διοικητή του νοσοκομείου εκφράζοντας την αντίθεσή του στα σχέδια που υπάρχουν, τονίζοντας ότι:

- η προτεινόμενη τοποθέτηση του μαγνητικού τομογράφου στο ακτινολογικό τμήμα και μάλιστα εκεί που λειτουργεί σήμερα ο μαστογράφος και ο ένας από τους δύο υπερήχους, θα οδηγήσει σε ένα απαράδεκτο στρίμωγμα (λόγω μεταφοράς) των υπηρεσιών υγείας, με μεγάλο αντίκτυπο στους ασθενείς, και κυρίως μέχρι να γίνουν οι εργασίες για την τοποθέτηση του μαγνητικού τομογράφου, **θα σταματήσουν να γίνονται, εξετάσεις επί μήνες.**

- ο χώρος που επελέγη, **δεν είναι ο κατάλληλος,** καθώς τέτοιου είδους μηχανήματα λόγω του βάρους του (ζυγίζει 6 τόνους) τοποθετούνται στο ισόγειο των νοσοκομείων και όχι στους ορόφους, που για να τα δεχτούν απαιτούνται πρόσθετες οικοδομικές εργασίες.

- δεν υπάρχει σχεδιασμός από τη ΔΕΠΑΝΟΜ, ώστε να τοποθετηθεί στο συγκεκριμένο χώρο μαγνητικός τομογράφος.

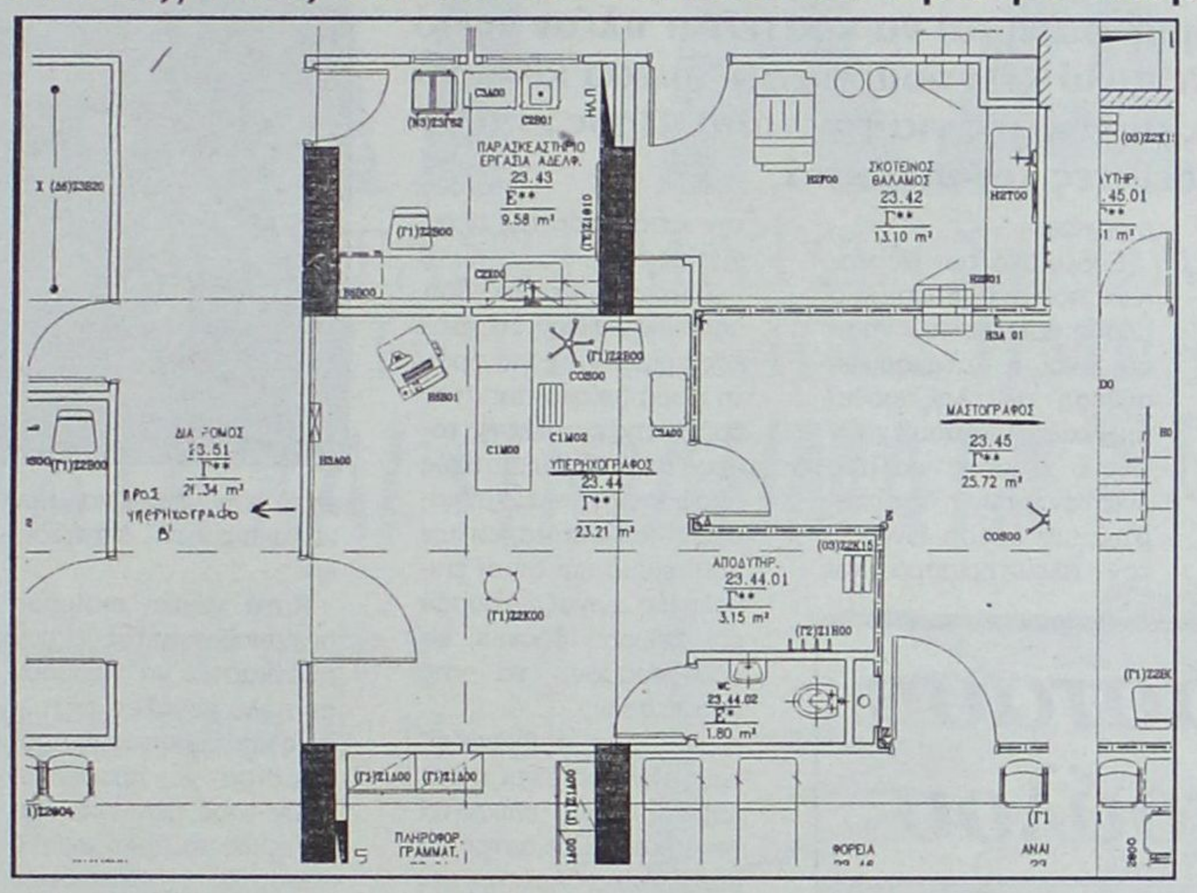

Στο σχεδιάγραμμα, φαίνεται ο χώρος του Μαστογράφου και υπερηχογράφου στον οποίο η διοίκηση θέλει να τοποθετήσει το μαγνητικό τομογράφο, και να γίνει η μεταφορά τους, τέρμα αριστερά στο διάδρομο εκεί που βρίσκεται ο δεύτερος υπερηχογράφος

ΤΟ ΥΠΟΜΝΗΜΑ

Το υπόμνημα που κοινοποιήθηκε στην επιστημονική επιτροπή, το σύλλογο Νοσοκομειακών Γιατρών, και τον Ιατρικό Σύλλογο Ρόδου έχει ως εξής:

Το Ακτινολογικό τμήμα έχει 4 θαλάμους με αντίστοιχα 4 Ακτινογραφικά Μηχανήματα και ένα ΧΩΡΟ όπου λειτουργούν ο Μαστογράφος και ο ένας εκ των 2 Υπέρηχων, και τέλος 1 ακόμη θάλαμος όπου υπάρχει ο έτερος των Υπερήχων -TRIPLEX.

Εχει εγκριθεί η αγορά μηχανήματος Οστεοπόρωσης, και προτείνουμε και την αγορά Ορθοπαντογράφου.

Στον χώρο που υπάρχουν ο Μαστογράφος με τον ένα Υπέρηχο, ο Διοικητής του ΓΝΡ προτείνει να εγκατασταθεί ο Μαγνητικός Τομογράφος δηλαδή στην περιοχή που περιλαμβάνεται το Τμήμα Μαστογραφίας (5Χ5) μ.= (25) τ.μ. με τα μηχανήματά του, το γραφείο, τις καρέκλες, την εξεταστική κλίνη, β) το Σκοτεινό θάλαμο με το Εμφανιστήριο, τους κάδους ανάμειξης, τις λεκάνες που γίνεται ο καθαρισμός των εξαρτημάτων (κυλίνδρων κ.λπ., και τον χώρο φύλαξης φιλμς εμβαδού 13 τ.μ., γ) Αποδυτήρια εμβαδού (3Χ1,5) μ., δ) αίθουσα αναμονής για τις κυρίες που περιμένουν να κάνουν μαστογραφίες και Υπέρηχους (3Χ4) μ.

Και επίσης περιλαμβάνεται το ένα εκ των δύο ΤΜΗΜΑ ΥΠΕΡΗΧΩΝ (Α) εμβαδού (5Χ4,5) μ. (23 τ.μ.) όπου γίνονται οι Υπέρηχοι των μαστών και λοιπών οργάνων ΣΤΑΤΙΣΤΙΚΑ 2003=1200 εξετάσεις μαστών και υπέρηχα μαστών, και 20.000 εξετάσεις οργάνων κοιλιάς επείγουσες, από κλινικές, και από τακτικά ιατρεία.

Και να ΜΕΤΑΦΕΡΘΟΥΝ (το συγκρότημα του Μαστογράφου και του Υπέρηχου Α) απέναντι, σ' ένα χώρο 43 τ.μ. όπου υπάρχει ΗΔΗ ένας ακόμη Υπέρηχος-ΤΡΙΠΛΕΧ (Β).

(ΥΠΑΡΧΟΥΝ ΔΥΟ ΥΠΕΡΗΧΟΙ Α+Β), τη στιγμή που ο ένας Υπέρηχος ο Νοσοκομειακός πρέπει νάχει χώρο 23 τ.μ. (5Χ4,5 μ.) (για να χωρέσουν συσκευή Υπέρηχων, κλίνη εξεταστική, γραφείο για αρχειοθέτηση διαγνώσεις συσκευές οξυγόνου, αποδυτήρια, καρέκλες, τουαλέτα και τα φορεία που μεταφέρουν τραυματίες, κλινήρεις ασθενείς), και ένας Μαστογράφος ΝΑ ΕΧΕΙ 25 τ.μ. (5Χ5 μ.) χώρου (μηχανήματα, γραφείο, εξεταστική κλίνη, αποδυτήρια, καρέκλες), δηλαδή όπως τα έχει σχεδιάσει η εταιρία ΔΕΠΑΝΟΜ που είναι κατεξοχήν εξειδικευμένη στην κατασκευή νοσοκομείων με σύγχρονες προδιαγραφές σ' όλη την Ελλάδα.

Για να μην έχει προβλέψει χώρο για μαγνητικό τομογράφο, ίσως αυτό οφείλεται στο ότι από στατικής άποψης δεν υπήρχαν οι προϋποθέσεις, η αντοχή του πατώματος είναι για 2,5-3 τόνους/τ.μ. τώρα, και θα έπρεπε να τοποθετηθεί, σε άλλο χώρο που να αντέχει ένα τόσο μεγάλο βάρος 6,5 τόνοι/τμ.

Υπάρχουν πολλές εναλλακτικές λύσεις τοποθέτησης του μαγνητικού τομογράφου, που χρειάζεται χώρο 80 - 100 τμ. για να εγκατασταθεί, πχ στο ΙΣΟΓΕΙΟ υπάρχει έτοιμος χώρος 300 τμ. με γραφεία, υπάρχουν 4 ασανσέρ, 4 σκάλες, φαρδείς διαδρόμους που θα μπορεί να διέλθει όλος αυτός ο όγκος και να εγκατασταθεί χωρίς να χρεαστεί να καταστραφεί ένα μεγάλο τμήμα του νοσοκομείου (είσοδοι, διάδρομοι, κολώνες, θάλαμοι ακτινολογικοί, αίθουσες μαστογράφου και υπερήχων), να βγούν εκτός λειτουργίας για μήνες ο μαστογράφος και ο υπέρηχος.

Να κοπούν καλώδια υποστήριξης του νοσοκομείου (ζεστού, κρύου νερού, πυρόσβεσης, ηλεκτρικά, χωρίς να χρειασθεί να τοποθετηθούν κολώνες αντιστήριξης στο ισόγειο, κοντά στα πλυντήρια, και μέσα σ' αυτά ίσως, για να συγκρατήσουν το τεράστιο βάρος του μαγνητικού τομογράφου 6,5 τόνοι/τμ και τους κραδασμούς.

Αλήθεια ποιός μηχανικός θα εγγυηθεί για την αντοχή του πατώματος στο χώρο (εκείνο που ΠΡΟΤΕΙΝΟΥΝ να εγκατασταθεί ο μαγνήτης;)

Για την εγκατάσταση του μαγνήτη στο ΙΣΟΓΕΙΟ δεν θα χρειαστεί στατική μελέτη, ούτε άδεια Πολεοδομίας... ούτε μελέτη αντιστήριξης και τοποθέτησης κολωνων... ούτε ηλεκτροφόρο καλώδιο ειδικό μεγάλου μήκους 200 τμ.... ούτε καταστροφή του μισού ΝΟΣΟΚΟΜΕΙΟΥ.

Ο μαγνητικός τομογράφος κατά τα διεθνή στάνταρς τοποθετείται στο ισόγειο των κλινικών και νοσοκομείων.

Γι' αυτούς τους λόγους, είμαι αντίθετος στο σχέδιο που αποσκοπεί στην εξαφάνιση του πιό ζωτικού, σημαντικού τμήματος του ΓΝΡ.

Περιττό να αναφέρω ότι γραπτή ενημέρωση με έγγραφα δεν είχα ποτέ καμία για τα σχέδιά τους, να ερωτηθώ και να απαντήσω γραπτώς αν συμφωνώ ή διαφωνώ".

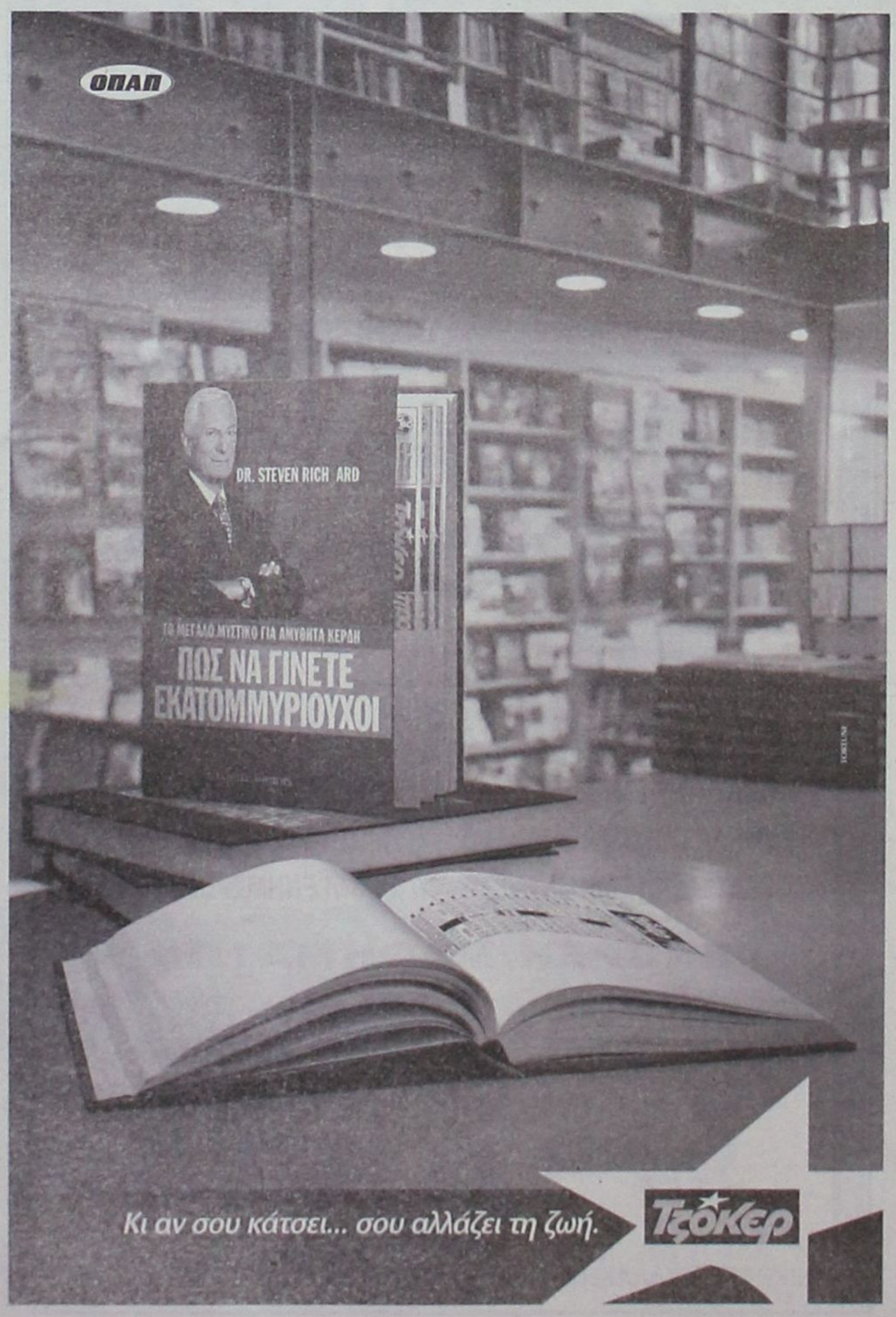

Σε κώμα η τοπική οικονομία χωρίς επί του παρόντος ελπίδες για ανάνηψη

Στα πρόθυρα οικονομικού κράχ!

Τεράστιες και οι παράπλευρες απώλειες • Ανθεί η παραοικονομία • Καραδοκούν οι τοκογλύφοι



Η πάλαι ποτέ κραταιά τοπική οικονομία φαίνεται να κρατείται πλέον «από μια κλωστή» και η οποία μάλιστα είναι πολύ «τεντωμένη» με άμεσο κίνδυνο να σπάσει προκαλώντας πρωτόγνωρες συνέπειες για τον τόπο. Πρός επαλήθευση, των ανωτέρω δεν απαιτούνται δείκτες και ποσοστά.

Αρκεί μια βόλτα στην τοπική αγορά για να συνειδητοποιήσει κανείς πολύ εύκολα πως η Ρόδος βρίσκεται πολύ κοντά με ένα «οικονομικό» κραχ!! Η παρατεταμένη τουριστική κρίση σε συνδυασμό με τους χαμηλούς μισθούς, την αύξηση της ανεργίας την "ανομβρία" στον χώρο των επενδύσεων και φυσικά την πολύ μεγάλη αύξηση του κόστους ζωής, έχουν φέρει σε δυσχερέστατη θέση τον μέσο Ρόδιο πολίτη, που καλείται πλέον να "εφεύρει" τρόπους για να μπορέσει να αποκτήσει ακόμα και τα πλέον αναγκαία.

Ενδεικτικό των δυσκολιών που αντιμετωπίζει ο μέσος πολίτης του νησιού είναι η κατακόρυφη αύξηση των ληξιπρόθεσμων οφειλών που έχουν φέρει χιλιάδες πολίτες ενώπιον των δικαστηρίων, με άμεσο κίνδυνο τον πλειστηριασμό και την κατάσχεση της περιουσίας τους.

Σύμφωνα με τα όσα μας είπε Ρόδιος δικαστικός επιμελητής για πρώτη φορά βρίσκονται στον δρόμο της εκτέλεσης τόσες πολλές δικαστικές αποφάσεις πλειστηριασμών και κατασχέσεων που ακόμα και αν οι επιμελητές εργαζόντουσαν επί 24ώρου βάσεως θα αδυνατούσαν να τις εκτελέσουν.

"Το μόνο που σώζει" τους πολίτες είναι η χαλαρότητα που επικρατεί το καλοκαίρι σε αυτές τις διαδικασίες. "Αμέσως μετά το πρώτο δεκαήμερο του Σεπτέμβρη η Ρόδος θα ζήσει πρωτόγνωρες καταστάσεις, καθώς καθημερινά θα αναγκαζόμαστε να προβαίνουμε σε δεκάδες πλειστηριασμούς και πτωχεύσεις". Και αν θα μπορούσε κανείς να δικαιολογήσει την αδυναμία καταβολής των διαφόρων δανείων, οφειλών κλπ. και να τις αποδώσει σε κάποια κακή οικονομική συγκυρία.

Το γεγονός ότι χιλιάδες επιχειρήσεις αλλά και νοικοκυριά αφήνουν απλήρωτους τους λογαριασμούς σε ΟΤΕ, ΔΕΗ, ΔΕΥΑΡ κλπ. επί μήνες δεν μπορεί παρά να εξηγηθεί σαν δείγμα του οικονομικού τέλματος της τοπικής μας κοινωνίας.

Στα γραφεία των ανωτέρω επιχειρήσεων έχουν συσσωρευτεί χιλιάδες απλήρωτοι λογαριασμοί και οι αρμόδιοι υποχρεούνται να διακόψουν το τηλέφωνο, την παροχή ρεύματος και νερού ακόμα και σε επιχειρήσεις που είναι εν λειτουργία.

Τη στιγμή λοιπόν που οι πολίτες δεν μπορούν να καλύψουν ούτε τις βασικότερες των υποχρεώσεων, εύκολα μπορεί να συμπεράνει κανείς πως δεν "κινείται φύλλο" για αγορά άλλων προϊόντων.

«ΣΤΟΝ ΠΑΤΟ» ΚΑΙ ΟΙ ΕΚΠΤΩΣΕΙΣ

Όταν το "ταμείον είναι μείον" ακόμα και οι δελεαστικότερες των προσφορών αραχνιάζουν μένοντας στο ράφι.

Με άλλα λόγια η οικονομική δυσχέρεια που πλήττει τον μέσο Ροδίτη καταναλωτή καταγράφεται επακριβώς στην "κίνηση" που έχουν τα εμπορικά καταστήματα κατά την διάρκεια των καλοκαιρινών εκπτώσεων.

Κατά γενική εκτίμηση οι έμποροι φέτος έχουν αναγκαστεί να προβούν σε πολύ μεγάλες εκπτώσεις και προσφορές προκειμένου να προσελκύσουν τους πελάτες. Παρά όμως το πολύ υψηλό ποσοστό εκπτώσεων ελάχιστοι είναι οι Ρόδιοι καταναλωτές που επωφελούνται.

Σύμφωνα με ανεπίσημες εκτιμήσεις, την πρώτη εβδομάδα των εκπτώσεων τα περισσότερα καταστήματα κυρίως της εμπορίας ρούχων κινήθηκαν σε επίπεδα πολύ κάτω του μετρίου, ενώ σε κάποια από αυτά σημειώθηκε μικρότερος τζίρος από αυτόν που είχαν τις προηγούμενες εβδομάδες. "Ο κόσμος βλέπει τις βιτρίνες αλλά πολύ δύσκολα αποφασίζει να αγοράσει κάτι" μας είπε ιδιοκτήτης καταστήματος ρούχων. Πολλοί μάλιστα από τους καταναλωτές φαίνεται να ντρέπονται επειδή παρά το ενδιαφέρον που έχουν για αγορά, κάποιων προϊόντων δείχνουν ιδιαίτερα προβληματισμένοι στο να ξοδέψουν χρήματα για να τα αγοράσουν.

Στον πάτο και με τις εκπτώσεις

Δεν είναι όμως μόνο οι Ρόδιοι καταναλωτές που δεν ψωνίζουν κατά την περίοδο των εκπτώσεων.

Το ίδιο "παθητικοί" απέναντι στις εκπτώσεις φαίνονται και οι ξένοι επισκέπτες του νησιού.

"Τα προηγούμενα χρόνια οι τουρίστες ψώνιζαν πολλά προϊόντα κατά την διάρκεια των εκπτώσεων καθώς ήταν πολύ πιό φτηνά από αυτά που έβρισκαν στις πατρίδες τους".

Τώρα παρά το γεγονός ότι οι τιμές ειδικά στα περισσότερα επώνυμα είδη είναι πολύ χαμηλότερες από αυτές που ισχύουν στην Ευρώπη, ελάχιστοι είναι οι τουρίστες που ψωνίζουν και αυτοί αρκούνται στην αγορά πολύ λίγων πραγμάτων.

Τα μόνα καταστήματα τα οποία έχουν μια σχετική κίνηση ήταν αυτά που πουλούν οικιακές συσκευές με το σύστημα των πολύμηνων δόσεων. "Ακόμα και για αγορά προϊόντων αξίας 70 και 80 ευρώ οι πελάτες προτιμούν να πληρώνουν με δόσεις" μας είπε υπάλληλος ενός κεντρικού καταστήματος ηλεκτρικών ειδών.

«ΑΝΘΕΙ» Η ΠΑΡΑΟΙΚΟΝΟΜΙΑ

Είναι γεγονός πως όταν η οικονομία ενός τόπου βουλιάζει, την ίδια ώρα "γιγαντώνει" η παραοικονομία και θησαυρίζουν οι διάφοροι επιτήδειοι.

Δεν θα μπορούσε να συμβεί διαφορετικά και στη Ρόδο.

Σύμφωνα με πληροφορίες το τελευταίο διάστημα δεκάδες επιχειρηματίες έχουν αναγκαστεί να καταφύγουν σε τοκογλύφους προκειμένου να καλύψουν τις υποχρεώσεις τους, δανειζόμενοι λεφτά με υπέρογκο τόκο.

Η αγορά βοά για κυκλώματα τοκογλυφίας τα οποία χρησιμοποιώντας ως βιτρίνα κάποιους Ρόδιους που γνωρίζουν τα προβλήματα των εμπόρων και των επιχειρηματιών έρχονται σε επαφή μαζί τους προτείνοντας να τους δανείσουν χρήματα. Το τέλος όλων αυτών των ιστοριών είναι γνωστό.

Ήδη φημολογείται ότι Ρόδιος επιχειρηματίας αδυνατώντας να πληρώσει το χρέος του προς τους τοκογλύφους "έχασε" το μαγαζί του ενώ σε πολύ μικρό χρονικό διάστημα δύο Ρόδιοι ξενοδόχοι κινδυνεύουν να χάσουν τις περιουσίες τους καθώς οι τοκογλύφοι τους έχουν πάει στα δικαστήρια.

Σε κρίσιμη κατάσταση η Ρένα Βλαχοπούλου



Σε κρίσιμη κατάσταση νοσηλεύεται στην εντατική μονάδα του Ιατρικού Κέντρου Αθηνών η Ρένα Βλαχοπούλου. Η γνωστή ηθοποιός, που τον τελευταίο καιρό αντιμετωπίζει πρόβλημα με την υγεία της, εισήχθη επειγόντως την Παρασκευή στο νοσοκομείο και το Σάββατο υποβλήθηκε σε χειρουργική επέμβαση στο στομάχι.

Η κατάσταση της 87χρονης ηθοποιού σύμφωνα με το ιατρικό ανακοινωθέν κρίνεται σοβαρή, ενώ όπως επεσήμανε σε δηλώσεις του ο θεράπων ιατρός της, η κ. Βλαχοπούλου τα τελευταία χρόνια αντιμετώπιζε σοβαρά προβλήματα υγείας λόγω σακχάρου.

ΦΡΟΝΤΙΣΤΗΡΙΟ ΠΡΟΤΥΠΟ

ΠΛΗΡΟΦΟΡΙΕΣ: ΠΛΑΤΕΙΑ ΑΓΙΟΥ ΝΙΚΟΛΑΟΥ 19 - ΡΟΔΟΣ - Τηλ.(22410)25911

- ΠΟΛΥΕΤΗΣ ΕΜΠΕΙΡΙΑ
- ΜΕΘΟΔΙΚΗ ΔΙΔΑΣΚΑΛΙΑ
- ΥΨΗΛΑ ΠΟΣΟΣΤΑ ΕΠΙΤΥΧΙΑΣ
- ΠΡΟΣΙΤΑ ΔΙΔΑΚΤΡΑ
- ΟΛΙΓΟΜΕΛΗ ΤΜΗΜΑΤΑ
- ΣΥΧΝΗ ΕΝΗΜΕΡΩΣΗ ΓΟΝΕΩΝ

ΕΝΑΡΞΗ ΜΑΘΗΜΑΤΩΝ

• Γ' ΛΥΚΕΙΟΥ	2 ΑΥΓΟΥΣΤΟΥ
• Β' ΛΥΚΕΙΟΥ	16 ΑΥΓΟΥΣΤΟΥ
• Α'-Β'-Γ' ΓΥΜΝΑΣΙΟΥ	1 ΣΕΠΤΕΜΒΡΙΟΥ
• Α' ΛΥΚΕΙΟΥ	1 ΣΕΠΤΕΜΒΡΙΟΥ
• Τ.Ε.Ε	1 ΣΕΠΤΕΜΒΡΙΟΥ

ΔΙΕΥΘΥΝΣΗ

ΝΙΚΗΤΑΣ ΨΥΛΛΑΚΗΣ: *Φυσικός* ΑΘΑΝΑΣΙΑ ΓΙΑΝΝΕΖΟΥ: *Μαθηματι-*

ΜΕΓΑΛΟ ΚΑΤΑΣΤΗΜΑ
ΚΑΓΚΑΡΗ
Η ΑΛΥΣΙΔΑ ΚΑΤΑΣΤΗΜΑΤΩΝ ΣΕ ΟΛΗ Τ ΗΝ ΕΛΛΑΔΑ
ΚΑΙ ΤΗΝ ΕΥΡΩΠΗ!!! ΓΙΑ ΛΙΓΕΣ ΗΜΕΡΕΣ ΘΑ ΔΙΑΘΕΣΕΙ
ΕΝΔΥΜΑΤΑ ΚΑΙ ΥΠΟΔΗΜΑΤΑ ΣΕ ΤΙΜΕΣ

ΣΟΚ

ΜΠΛΟΥΖΑΚΙΑ ΑΝΔΡΙΚΑ-ΓΥΝΑΙΚΕΙΑ από 1, 2, 3, 4 και 5€
ΠΑΝΤΕΛΟΝΙΑ ΥΦΑΣΜΑ ΑΝΔΡΙΚΑ- ΓΥΝΑΙΚΕΙΑ από 1, 3, 5, 8 και 10€
ΦΟΥΣΤΕΣ από 2, 3, 5 και 8€
ΤΖΗΝ ΠΑΝΤΕΛΟΝΙΑ ΑΝΔΡΙΚΑ-ΓΥΝΑΙΚΕΙΑ από 3, 5, 8 και 10€
ΦΟΡΜΕΣ ΠΑΝΤΕΛΟΝΙΑ ΑΝΔΡΙΚΑ-ΓΥΝΑΙΚΕΙΑ από 5 και 8€
ΠΟΥΚΑΜΙΣΑ ΑΝΔΡΙΚΑ-ΓΥΝΑΙΚΕΙΑ από 1, 3, 5 και 8€
ΒΕΡΜΟΥΔΕΣ ΑΝΔΡΙΚΕΣ από 3, 4 και 8€
ΣΟΡΤΣ ΑΝΔΡΙΚΑ-ΓΥΝΑΙΚΕΙΑ από 1, 2, 3 και 5€
ΚΑΠΡΙ ΓΥΝΑΙΚΕΙΑ από 3 και 5€
ΦΟΡΜΕΣ ΑΘΛΗΤΙΚΕΣ ΣΕΤ από 2 και 10€
ΣΑΚΚΑΚΙΑ ΓΥΝΑΙΚΕΙΑ-ΑΝΔΡΙΚΑ από 5€
ΦΟΡΕΜΑΤΑ από 3 και 5€
ΜΠΟΥΦΑΝ ΤΖΗΝ από 3, 8 και 10€
ΖΩΝΕΣ ΑΝΔΡΙΚΕΣ-ΓΥΝΑΙΚΕΙΕΣ από 1, 2, 3, 4 και 5€
ΣΛΙΠ ΑΝΔΡΙΚΑ από 1€
ΜΠΟΞΕΡΑΚΙΑ ΕΛΑΣΤΙΚΑ από 3€
ΦΑΝΕΛΕΣ ΑΝΔΡΙΚΕΣ 2 και 3€
ΠΑΠΟΥΤΣΙΑ ΠΟΛΙΤΙΚΑ ΑΝΔΡΙΚΑ-ΓΥΝΑΙΚΕΙΑ από 1, 2, 3€
ΣΠΟΡΤΕΞ ΑΝΔΡΙΚΑ-ΓΥΝΑΙΚΕΙΑ-ΠΑΙΔΙΚΑ από 1, 2, 3 και 5€
ΠΑΝΤΟΦΛΕΣ ΑΝΔΡΙΚΕΣ-ΓΥΝΑΙΚΕΙΕΣ-ΠΑΙΔΙΚΕΣ από 1, 2, 3, 4 και 5€
ΠΕΔΙΛΑ ΑΝΔΡΙΚΑ-ΓΥΝΑΙΚΕΙΑ-ΠΑΙΔΙΚΑ από 2, 3, 4, 5 και 7€
ΠΑΝΙΝΑ ΓΥΝΑΙΚΕΙΑ από 2, 3 και 4€
ΠΑΝΙΝΑ ΑΝΔΡΙΚΑ τα 2 ζεύγη 1€
ΠΑΝΙΝΑ ΠΑΙΔΙΚΑ τα 3 ζεύγη 1€
ΣΠΟΡΤΕΞ ΠΑΙΔΙΚΑ τα 3 ζεύγη 1€

ΔΕΝ ΘΑ ΠΙΣΤΕΥΕΤΕ ΣΤΑ ΜΑΤΙΑ ΣΑΣ

ΔΥΟ ΟΡΟΦΟΙ ΣΑΣ ΠΕΡΙΜΕΝΟΥΝ
ΓΙΑ ΤΙΣ ΑΓΟΡΕΣ ΣΑΣ
ΓΙΑ ΤΟΝ ΑΝΔΡΑ
ΤΗ ΓΥΝΑΙΚΑ ΚΑΙ ΤΟ ΠΑΙΔΙ·

- ΥΠΟΚΑΜΙΣΑ • ΒΕΡΜΟΥΔΕΣ (ΑΝΔΡΙΚΕΣ-ΠΑΙΔΙΚΕΣ)
- ΠΑΝΤΕΛΟΝΙΑ(ΑΝΔΡΙΚΑ-ΓΥΝΑΙΚΕΙΑ-ΠΑΙΔΙΚΑ)
- ΜΠΛΟΥΖΕΣ ΜΑΚΟ • ΦΟΡΕΜΑΤΑ

- ΠΑΠΟΥΤΣΙΑ ΔΕΡΜΑΤΙΝΑ (ΑΝΔΡΙΚΑ-ΓΥΝΑΙΚΕΙΑ-ΠΑΙΔΙΚΑ)
- ΠΑΠΟΥΤΣΙΑ ΑΘΛΗΤΙΚΑ
- ΦΟΡΜΕΣ (ΑΝΔΡΙΚΕΣ-ΓΥΝΑΙΚΕΙΕΣ-ΠΑΙΔΙΚΕΣ

Όλοι οι δρόμοι οδηγούν στο 50 χλμ. Ρόδου Λίνδου

ΣΤΟ ΜΕΓΑΛΟ ΚΑΤΑΣΤΗΜΑ
ΚΑΓΚΑΡΗ
ΑΝΟΙΚΤΑ ΟΛΗ ΜΕΡΑ ΚΑΘΕ ΜΕΡΑ

Ενώ διαφαίνονται κάποιες ελπίδες για την εξεύρεση λύσης τουλάχιστον για τα φορτηγά

Δραματικές διαστάσεις παίρνουν τα προβλήματα από την έλλειψη πλοίων

Αμυδρό φως και στο τούνελ της ΔΑΝΕ, συζητήσεις με επενδυτές • Αύριο η απάντηση της ΑΝΕΚ

Οι διαμαρτυρίες αλλά και οι προσπάθειες των Υπουργείων Αιγαίου και Εμπορικής Ναυτιλίας φαίνεται ότι θα φέρουν αποτέλεσμα και θα υπάρξει μέσα στην εβδομάδα μερική αντιμετώπιση του ακτοπλοϊκού προβλήματος που αντιμετωπίζει ακόμη μια φορά ο νομός μας.

Θεωρείται πολύ πιθανό να λύσει σύντομα τους κάβους το πλοίο «Διαγόρας» μετά τη διαφαινόμενη διάθεση να πει το ναι η ΑΝΕΚ στους ελληνοαυστραλούς επενδυτές, ενώ δρομολογείται άμεσα το Ρο-Ρο «Νικόλαος» της εταιρίας του Γ. Αγούδημου στη γραμμή Δωδεκανήσου για να αντιμετωπιστεί το πρόβλημα με τη μεταφορά των φορτηγών αυτοκινήτων.

Η δρομολόγηση του Ρο-Ρο που επιβεβαιώνεται και από το Υπουργείο Αιγαίου, θα λύσει το πρόβλημα που αφορά την τροφοδοσία των νησιών, κυρίως των μικρών που και αυτό ως πρόβλημα τείνει να γίνει οξύ. Παράλληλα προχωρά και η πρόταση του Δ. Διακομιχάλη περί αυτοδιαχείριση του πλοίου «Διαγόρας» με συνάντηση που θα γίνει την Τετάρτη στον Πειραιά με τους εκπροσώπους των πληρωμάτων.

Μέχρι και χθες δεν υπήρχε καμιά επίσημη ενημέρωση για το τι πρόκειται να γίνει με τη ΔΑΝΕ και τα ακινητοποιημένα πλοία της. Σύμφωνα με το ρεπορτάζ η ΑΝΕΚ που έχει βρεθεί σε δεινή θέση με την απαράδεκτη τακτική που έχει ακολουθήσει μέχρι σήμερα απέναντι στη ΔΑΝΕ και στη Δωδεκάνησο, έχει αρχίσει πλέον να βλέπει σοβαρά το ενδεχόμενο να αποδεχτεί μια από τις επενδυτικές προτάσεις που τις υποβλήθηκαν την περασμένη εβδομάδα από σχήματα που έχουν δείξει ενδιαφέρον και στο παρελθόν.

Πρόκειται για τον ομογενή από την Αυστραλία και τους αμερικανούς τους οποίους εκπροσωπεί η Γαβριέλα Τραμπουλέ. Από τις πληροφορίες δεν αποκλείεται τα δύο σχήματα να ενωθούν και από κοινού να αναλάβουν την εταιρία. Εκπρόσωποι των δύο επενδυτών συναντήθηκαν την περασμένη εβδομάδα μετά την υποβολή των προτάσεων προς την ΑΝΕΚ. Και στις δύο περιπτώσεις ρόλο σημαντικό παίζουν



οι κ.κ Τζάκ Γερονικόλας και Γεράσιμος Καλογηράτος. Σε περίπτωση όμως που οι δύο προτάσεις παραμείνουν ξεχωριστές, τότε θεωρείται πιο πιθανό η ΑΝΕΚ να πει το ναι στην πρόταση του ελληνοαυστραλού επειδή θα υπάρξει άμεση εισροή χρήματος στην εταιρία.

Η απάντηση της ΑΝΕΚ σύμφωνα με τις πληροφορίες θα δοθεί το αργότερο μέχρι αύριο. Αν οι πληροφορίες επαληθευθούν, τότε δεν αποκλείεται το πλοίο «Διαγόρας» να ξεκινήσει και πάλι τα δρομολόγιά του προς τη Ρόδο.

Εν τω μεταξύ πολύ πιθανόν σήμερα να κατατεθεί το αίτημα της Ομοσπονδίας των Εμπορικών Συλλόγων για αλλαγή στο Δ.Σ της ΔΑΝΕ. Πάντως μέχρι και το Σάββατο δεν υπήρξε καμιά ανταπόκριση από άλλους φορείς για να συνυπογραφεί το αίτημα αυτό που αν μη τι άλλο θα έστελνε και μηνύματα προς τους κυρίους της ΑΝΕΚ.

Την Τετάρτη θα έχει συνάντηση στο Πειραιά με εκπροσώπους των εργαζομένων του πλοίου «Διαγόρας» ο πρώην δήμαρχος Καλύμνου Δημήτρης Διακομιχάλης προκειμένου να τεθεί επί τάπητος η πρόταση περί αυτοδιαχείρισης του πλοίου από το πλήρωμα. Είναι μια πρόταση που βρήκε συμπαραστάτη τη Νομαρχία Δωδεκανήσου αλλά και την ΑΝΕΚ(!) η οποία έτσι θα αποφύγει τη συνέχιση της αποδρομολόγησης του πλοίου. Όλα αυτά υπό την αίρεση της συμφωνίας με τους επενδυτές.

Σήμερα πρόκειται να υποβάλλει την παραίτηση του από μέλος του Δ.Σ της ΔΑΝΕ, όπως δήλωσε στη "Γνώμη" ο γενικός διευθυντής της εταιρίας Λούης Σορωνιάτης ο οποίος είχε διοριστεί την περασμένη εβδομάδα.

Σε δηλώσεις του τόνισε ότι δέχτηκε τον διορισμό μόνο και μόνο για να διευκολύνει την εταιρία ως προς τον προσδιορισμό της τρίτης εξ αναβολής γ.σ. Αν δεν συμπληρωνόταν το Δ.Σ μετά τις παραιτήσεις των Μάνου Σκευοφύλακα και Αριστείδη Κούτρα, δεν θα μπορούσε να οριστεί η τρίτη κατά σειρά ημερομηνία της γ.σ και η πραγματοποίησή της θα πήγαινε για τον ερχόμενο χειμώνα.

Θα βγάλει "κάτι" σήμερα η σύσκεψη στη Νομαρχία;

Με ενδιαφέρον αναμένεται η σύσκεψη των εκπροσώπων των κομμάτων υπό την προεδρία του νομάρχη Δωδεκανήσου Γιάννη Μαχαιρίδη για το ακτοπλοϊκό που έχει οριστεί να γίνει σήμερα στις δώδεκα το μεσημέρι.

Θα συμμετέχουν ο πρόεδρος της Ν.Ε της Νέας Δημοκρατίας Τώνης Μαρτίνης και οι γραμματείς των Ν.Ε. ΠΑΣΟΚ, ΚΚΕ και Συνασπισμού, οι Τιμόθεος Παρασκευάς, Γιάννης Περδικάρης και Δημήτρης Γάκης. Αναμένεται να γίνει μια ευρεία συζήτηση γύρω από το πρόβλημα και να εκφράσουν την δυσφορία τους, για την όλη κατάσταση που έχει δημιουργηθεί.

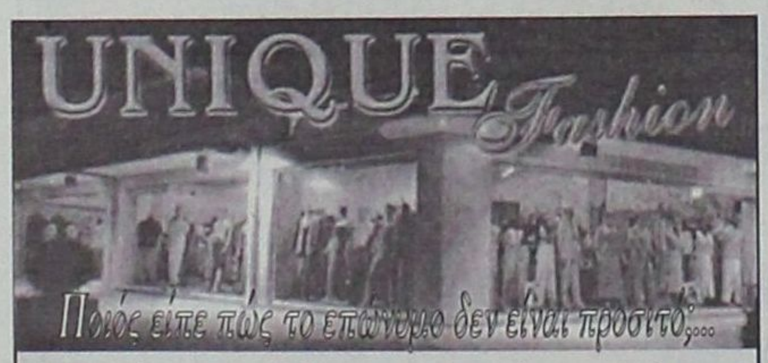

Η νέα κολεξιόν σε ανδρικά κοστούμια
(LUBIAM, TOMAS, e-phos).

ΜΙΣΗ ΤΙΜΗ

Ανδρικά + Γυναικεία: Πουκάμισα, Παντελόνια, Φούστες, Μπλούζες — 18 ευρώ

UNIQUE Fashion
Αλεξ/πόλεως και Παπαδιαμάντη
(Ανάληψη) 22410 67643

Δρομολόγια του Ταχύπλοου Καταμαράν "ΔΩΔΕΚΑΝΗΣΟΣ ΕΞΠΡΕΣ"
Από: 16-ΙΟΥΛ-2004 μέχρι 31-ΑΥΓ-2004

DODEKANISOS NAFTILIAKI
Αναχωρίσεις από την Κολώνα (Θαλασσινή πύλη)

ΚΥΡΙΑΚΗ		
ΛΙΜΑΝΙ	ΑΦΙΞΗ	ΑΝΑΧ.
ΡΟΔΟΣ		08.30
ΣΥΜΗ	09.20	09.25
ΚΩΣ	10.55	11.00
ΚΑΛΥΜΝΟΣ	11.40	11.50
ΛΕΡΟΣ	12.40	12.45
ΠΑΤΜΟΣ	13.25	13.40
ΛΕΙΨΟΙ	14.00	14.05
ΛΕΡΟΣ	14.25	14.30
ΚΑΛΥΜΝΟΣ	15.20	15.30
ΚΩΣ	16.10	16.20
ΣΥΜΗ	17.45	17.50
ΡΟΔΟΣ	18.30	

ΔΕΥΤΕΡΑ		
ΛΙΜΑΝΙ	ΑΦΙΞΗ	ΑΝΑΧ.
ΡΟΔΟΣ		08.30
ΚΑΣΤΕΛΟΡΙΖΟ	11.00	16.00
ΡΟΔΟΣ	18.30	

ΤΡΙΤΗ		
ΛΙΜΑΝΙ	ΑΦΙΞΗ	ΑΝΑΧ.
ΡΟΔΟΣ		08.30
ΚΩΣ	10.40	10.50
ΚΑΛΥΜΝΟΣ	11.30	11.40
ΛΕΡΟΣ	12.30	12.40
ΠΑΤΜΟΣ	13.20	13.30
ΛΕΙΨΟΙ	13.50	14.00
ΛΕΡΟΣ	14.20	14.30
ΚΑΛΥΜΝΟΣ	15.20	15.30
ΚΩΣ	16.10	16.20
ΡΟΔΟΣ	18.30	

ΤΕΤΑΡΤΗ		
ΛΙΜΑΝΙ	ΑΦΙΞΗ	ΑΝΑΧ.
ΡΟΔΟΣ		08.30
ΣΥΜΗ	09.20	09.30
ΚΩΣ	11.00	11.10
ΚΑΛΥΜΝΟΣ	11.50	12.00
ΛΕΡΟΣ	12.45	12.50
ΠΑΤΜΟΣ	13.30	13.40
ΛΕΡΟΣ	14.20	14.30
ΚΑΛΥΜΝΟΣ	15.20	15.30
ΚΩΣ	16.10	16.20
ΣΥΜΗ	17.45	17.50
ΡΟΔΟΣ	18.30	

ΠΕΜΠΤΗ		
ΛΙΜΑΝΙ	ΑΦΙΞΗ	ΑΝΑΧ.
ΡΟΔΟΣ		08.30
ΚΩΣ	10.40	10.50
ΚΑΛΥΜΝΟΣ	11.30	11.40
ΛΕΡΟΣ	12.30	12.40
ΛΕΙΨΟΙ	13.00	13.10
ΠΑΤΜΟΣ	13.30	13.40
ΛΕΡΟΣ	14.20	14.30
ΚΑΛΥΜΝΟΣ	15.20	15.30
ΚΩΣ	16.10	16.20
ΡΟΔΟΣ	18.30	

ΠΑΡΑΣΚΕΥΗ		
ΛΙΜΑΝΙ	ΑΦΙΞΗ	ΑΝΑΧ.
ΡΟΔΟΣ		08.30
ΣΥΜΗ	09.20	09.30
ΚΩΣ	11.00	11.10
ΚΑΛΥΜΝΟΣ	11.50	12.00
ΛΕΡΟΣ	12.45	12.50
ΠΑΤΜΟΣ	13.30	13.40
ΛΕΡΟΣ	14.20	14.30
ΚΑΛΥΜΝΟΣ	15.20	15.30
ΚΩΣ	16.10	16.20
ΣΥΜΗ	17.45	17.50
ΡΟΔΟΣ	18.30	

ΣΑΒΒΑΤΟ		
ΛΙΜΑΝΙ	ΑΦΙΞΗ	ΑΝΑΧ.
ΡΟΔΟΣ		08.30
ΚΩΣ	10.40	10.50
ΚΑΛΥΜΝΟΣ	11.30	11.40
ΛΕΡΟΣ	12.30	12.40
ΛΕΙΨΟΙ	13.00	13.10
ΠΑΤΜΟΣ	13.30	13.40
ΛΕΡΟΣ	14.20	14.30
ΚΑΛΥΜΝΟΣ	15.20	15.30
ΚΩΣ	16.10	16.20
ΡΟΔΟΣ	18.30	



• Ταξιδέψτε με το μάλλα την ώρα
• Fully air-conditioned

Πληροφορίες: Δωδεκάνησος Ναυτιλιακή Ν.Ε.
Αυστραλίας 3, 85100 Ρόδος
Τηλ: 22410 70 590 - Fax: 22410 70 591

Ηχος & Φως Sound & Light RHODES

website: www.12ne.gr
e-mail: info@12ne.gr

Οπως προκύπτει από επώνυμη καταγγελία στον εισαγγελέα

Πολεοδομικές παραβάσεις στα όρια του σκανδάλου!

Σε απόγνωση δύο πολίτες προσπαθούν επί χρόνια να βρουν το δίκιο τους (και τους δράστες), αλλά φωνή βοώντος εν τη ερήμω!

"Πολεοδομικές παραβάσεις που αγγίζουν τα όρια του σκανδάλου", καταγγέλλουν με επιστολή τους στον εισαγγελέα οι κ. Γ. Μαντικός και Παύλος Κοντέλλος. Παράλληλα έστειλαν επιστολή στα αρμόδια υπουργεία, καθώς στις αρμόδιες υπηρεσίες της Ρόδου δεν μπορούν να βρουν άκρη.

Ειδικότερα, οι κ. Μαντικός και Κοντέλλος καταγγέλουν τον Ιωάννη Τσακίρη για "πληθώρα παρανομιών" και ζητούν να γίνει έλεγχος προκειμένου να λάμψει η αλήθεια. Αναλυτικά στην καταγγελία προς τον εισαγγελέα αναφέρονται τα εξής:

"Εχοντες έννομο συμφέρον αφού επί μία ολόκληρη 20ετία μας καταστρέφουν οικονομικά και ψυχικά αφού έχουμε καταστεί ανίκανοι για εργασία καταφύγαμε προς τις πολεοδομίες-την παλιά και τη νέα- να μας αποστείλουν και με κοινοποίηση σ' εσάς όλες τις άδειες που έχουν εκδοθεί στη μερίδα 228 γαιών Ασγούρου.

Επειδή οι παράνομες πράξεις είναι τόσες πολλές που αγγίζουν πλέον τα όρια του σκανδάλου ζητούμε την επέμβασή σας.

Η μερίδα 228 είναι οκτώ (8) στρέμματα. Ο Ιωάννης Τσακίρης έβγαλε αρχικά άδεια με βάση τα οκτώ στρέμματα για 400 μέτρα ισόγειο και υπόγειο γκαράζ. Το υπόγειο δεν έγινε ποτέ υπόγειο γκαράζ αφού έγινε απευθείας ενοικιαζόμενα δωμάτια. Ακολούθως έριξε όροφο 400 μέτρα παράνομα και τον έκανε και αυτόν ενοικιαζόμενα δωμάτια.



Φαίνεται όμως πως ο κ. Τσακίρης διαθέτει συμβουλάτορες δημόσια πρόσωπα αφού του υπέδειξαν να βγάλει και άλλη άδεια στην ίδια μερίδα. Τεμάχισε την μερίδα 228 σε δύο κομμάτια γράφοντας στο γιό του Μιχάλη Τσακίρη, 4 στρέμματα και έβγαλε άλλη παράνομη άδεια για τρεις ορόφους καταπατώντας ακόμα και δημόσιες εκτάσεις.

Ζητούμε την επέμβασή σας για να αποκαλυφθούν οι παρανομίες στη μερίδα 228 γαιών Ασγούρου και ποιοί δημόσιοι υπάλληλοι συνήργησαν για να γίνουν αυτές.

Ζητούμε να μας χορηγηθούν αντίγραφα όλων των παρανομιών και τις ποινές που προβλέπουν οι νόμοι διότι εμείς που έχουμε καταστραφεί απ' αυτούς τους κυρίους θα καταφύγουμε στο ΥΠΕΧΩΔΕ και όπου αλλού έχουμε δικαίωμα ως πολίτες. Γνωρίζοντας την ευαισθησία σας στη νομιμότητα σας ευχαριστούμε εκ των προτέρων και είμαστε στη διάθεσή σας για να καταθέσουμε και ενόρκως γι' όλα τα παραπάνω".

Κινείται συνεχώς ο Βασ. Χρύσης

Αναχωρεί σήμερα στην Αθήνα ο Βουλευτής Δωδεκανήσου κ. Βασίλης Χρύσης ο οποίος συμμετέχει στις εργασίες του Β' Θερινού Τμήματος της Βουλής, που αρχίζει αύριο 20 Ιουλίου. Κατά τη διάρκεια της παραμονής του στην Αθήνα, θα λάβει μέρος, ως αριστίδην μέλος, στο συνέδριο του κόμματος που θα πραγματοποιηθεί 23,24 και 25 Ιουλίου.



Τέλος ο Βουλευτής το Σάββατο 24 Ιουλίου θα παραστεί στη δεξίωση στο Προεδρικό Μέγαρο, κατόπιν προσκλήσεως του Προέδρου της Δημοκρατίας κ. Κωνσταντίνου Στεφανόπουλου, για την τριακοστή επέτειο της αποκαταστάσεως της Δημοκρατίας στη χώρας μας.

Εξάλλου προχθές ο Βουλευτής της Νέας Δημοκρατίας μετέβη στην Τήλο όπου παρέστη στα εγκαίνια της υπηρεσιακής μονάδας της Συνεταιριστικής Τράπεζας της Δωδεκανήσου στο νησί.

Μιλώντας στους κατοίκους, τη διοίκηση και το προσωπικό της Τράπεζας ευχήθηκε η Τράπεζα να επιτύχει το σκοπό της στην Τήλο και να βοηθήσει στην ανάπτυξη της οικονομίας του νησιού.



Από τις 12 Ιουλίου έως τις 31 Αυγούστου ετοιμαστείτε να ...υπερασπιστείτε τις αγορές σας! Ο οίκος Natuzzi, ο κορυφαίος κατασκευαστής δερμάτινων καναπέδων παγκοσμίως, σας προσφέρει μία μεγάλη ποικιλία από καναπέδες, μικροέπιπλα και αξεσουάρ, με έκπτωση έως και 30%.

Για να παραλάβετε δωρεάν ένα κατάλογο Natuzzi καλέστε στο 22410 27328 ή επισκεφθείτε το www.natuzzi.com.

Η προσφορά ισχύει μέχρι εξαντλήσεως των αποθεμάτων και δεν μπορεί να συνδυαστεί με άλλες, κατά την ίδια χρονική περίοδο. Άμεση παράδοση.

DIVANI & DIVANI by NATUZZI

Καταστήματα Divani & Divani by Natuzzi: Ρόδος, Καναδά 34 • τηλ. 22410 27328

Χθες το πρωί σε δασική περιοχή των Πλατανίων

Μιά περίεργη υπόθεση με κυνηγούς και νεκρό βοσκό

Ενώ λογομαχούσαν 65χρονος έπεσε ξαφνικά αναίσθητος

Μια περίεργη υπόθεση με τραγικό τέλος συνέβη χθες νωρίς το πρωί σε περιοχή των Πλατανίων. Μετά από λογομαχία με κυνηγό, έπεσε νεκρός ο Χρήστος Πετράς 65 ετών. Μάρτυρας του θλιβερού συμβάντος ήταν η σύζυγος του νεκρού.

Συνελήφθησαν τρείς με την κατηγορία της μη σκοπούμενης θανατηφόρας βλάβης

Τα ακριβή αίτια του θανάτου θα γίνουν γνωστά μετά τη νεκροψία-νεκροτομή που θα πραγματοποιηθεί σήμερα από τον ιατροδικαστή κ. Φούντο.

Κατά του κυνηγού και δύο άλλων που ήταν μαζί του ασκήθηκε ποινική δίωξη για μή σκοπούμενη θανατηφόρα σωματική βλάβη από τον αντεισαγγελέα Ρόδου κ. Μπούτσικο.

Οι τρεις είναι από χθες το πρωί κρατούμενοι.

Πιο συγκεκριμένα: Χθες γύρω στις 6 παρά είκοσι το πρωί τρεις κυνηγοί από τ' Αφάντου βρέθηκαν στην περιοχή Κοκκινόγκρεμος Πλατανίων για να εκπαιδεύσουν τα σκυλιά τους. Ο ένας από τους τρεις είχε παρκάρει το αυτοκίνητό του μπροστά από τη μάντρα του άτυχου Πετρά. Κάποια στιγμή εμφανίστηκε ο τελευταίος και άρχισε η λογομαχία με τον ιδιοκτήτη του αυτοκινήτου.

Κατά τη μαρτυρία της γυναίκας του Χρήστου Πετρά, ο κυνηγός έπιασε τιν 65χρονο από το πουκαμισο. Επεσε κάτω και κατά τη μεταφορά του στο Κ.Υ. Αρχαγγέλου ξεψύχησε.

Αμέσως ειδοποιήθηκε ο Α.Τ. Ιαλυσού το οποίο με επικεφαλή τον Διοικητή του κ. Δαλάκα διενήργησε τα δέοντα.

Συνελήφθησαν οι τρεις και οδηγήθηκαν στον αντεισαγγελέα κ. Μπούτσικο ο οποίος με τα στοιχεία που του προσεκόμισαν οι αστυνομικοί, άσκησε ποινική δίωξη και κατά των τριών για μη σκοπούμενη θανατηφόρα σωματική βλάβη. Παράλληλα διετάχθη η κράτηση των τριών μέχρι να διελευκανθεί πλήρως η υπόθεση.



Ομως έγινε γνωστό, σήμερα θα πραγματοποιηθεί η νεκροψία-νεκροτομή από τον ιατροδικαστή του Νοσοκομείου μας κ. Φούντο και η οποία θα δώσει απαντήσεις για τον θάνατο του Χρήστου Πετρά.

Σημειώνεται ότι στη θλιβερή αυτή υπόθεση υπάρχει μια επιπλέον δραματική διάσταση. Ο κυνηγός που λογομάχησε με τον Πετρά ήταν φίλος και συνεργάτης των παιδιών του τελευταίου.

Ο νεκρός θα πρέπει να τονιστεί ότι ήταν ένας ήσυχος άνθρωπος που δεν είχε απασχολήσει ποτέ την τοπική κοινωνία.

Σε άλλο σημείο του Προφ. Ηλία

Θα συνεχισθούν οι ανασκαφές για το χαμένο θησαυρό

Επιμένει ο κ. Ρεντόπουλος

Σε νέες εκσκαφές για τον εντοπισμό του κρυμμένου θησαυρού που ισχυρίζεται ότι υπάρχει στο ορεινό συγκρότημα του Προφήτη Ηλία, προσανατολίζεται ο Μιχάλης Ρεντόπουλος που κατάγεται από τ' Απόλλωνα μετά την έκδοση νέων αδειών από τις συναρμόδιες υπηρεσίες.

Πριν από μερικούς μήνες η "Γνώμη" είχε αποκαλύψει τις έρευνες που γινόταν σε περιοχή του Προφήτη Ηλία κάτω από τα άγρυπνα βλέμματα τεσσάρων υπηρεσιών προκειμένου να βρεθεί κρυμμένος θησαυρός που όπως ισχυρίζεται ο κ. Ρεντόπουλος υπάρχει από χρόνια σε κάποιο δύσβατο σημείο.

Οι έρευνες που έγιναν προ καιρού στα μισά του δρόμου προς τον Προφήτη Ηλία από το Μοναστήρι της Αγίας Ειρήνης παρά την αισιοδοξία που είχε δημιουργηθεί, δεν αποκάλυψε τίποτα. Οι έρευνες έγιναν υπό την εποπτεία τεσσάρων υπηρεσιών, της Αστυνομίας, Αρχαιολογίας, Κτηματικής Υπηρεσίας και του Δασαρχείου και κράτησαν τέσσερις ημέρες.

Σύμφωνα με το ρεπορτάζ, ο κ. Ρεντόπουλος που φέρεται να διαθέτει ικανότητες στον εντοπισμό θησαυρών, επιμένει και πρόκειται να επανέλθει στο θέμα. Θα ζητήσει και πάλι τις απαραίτητες άδειες για να σκάψει σε κάποια άλλη περιοχή του Προφήτη Ηλία.

Σημειώνεται, πάντως ότι οι φήμες για την ύπαρξη θησαυρού στην ευρύτερη περιοχή του Προφήτη Ηλία δίνουν και παίρνουν και πολλοί θεωρούν ότι η εμμονή του κ. Ρεντόπουλου στο θέμα ίσως κάποια στιγμή να έχει αποτέλεσμα.

Σε πλήρη ετοιμότητα οι δυνάμεις δασοπυρόσβεσης

Σε κατάσταση υψίστης ετοιμότητας έχουν τεθεί η Πυροσβεστική Υπηρεσία Ρόδου και οι λοιπές πυροσβεστικές δυνάμεις του νομού, μετά από διαταγή που δόθηκε από το αρμόδιο υπουργείο προκειμένου να μπορεί να αντιμετωπιστεί έγκαιρα οποιοδήποτε φαινόμενο πυρκαγιάς.

Σύμφωνα με τη Γενική Γραμματεία Πολιτικής Προστασίας στη περιοχή της Δωδεκανήσου αλλά και στο υπόλοιπο Αιγαίο υπάρχει πολύ αυξημένος κίνδυνος εκδήλωσης πυρκαγιάς, λόγω των πολύ ισχυρών ανέμων που πνέουν στην περιοχή.

Παρά όμως τον άμεσο κίνδυνο εκδήλωσης πυρκαγιάς που αντιμετωπίζει ο νομός, το υπουργείο δεν έχει ακόμα δώσει διαταγή για ενίσχυση των υπαρχουσών δυνάμεων με έκτακτους δασοπυροσβέστες.

Το ολιγάριθμο των υπηρετούντων σε συνδυασμό με τη κακή κατάσταση στην οποία βρίσκονται τα χρησιμοποιούμενα μέσα ειδικά τα πυροσβεστικά οχήματα, καθιστά παρά πολύ δύσκολο το έργο του πυροσβεστικού Σώματος στη Δωδεκάνησο.

Καλούνται λοιπόν για μία ακόμα φορά οι εργαζόμενοι στο Πυροσβεστικό Σώμα στα νησιά μας να υπερβάλλουν εαυτούς βάζοντας σε κίνδυνο την ίδια τους τη ζωή "εις δόξα" των διαφόρων αρμοδίων που ναι μεν ξέρουν να δίνουν διαταγές για ετοιμότητα, αρνούνται όμως να φροντίσουν για το αυτονόητο να ενισχύσουν δηλαδή τις δυνάμεις της υπηρεσίας σε μία περιοχή που οι ίδιοι κρίνουν ως "περιοχή υψίστου κινδύνου".

PROMISE

★ ★ ★ ★ ★

✓ Οργάνωση Εκδηλώσεων
✓ Επίβλεψη
✓ Events planing

Η εταιρεία **PROMISE**, ειδικευμένη στην οργάνωση ποικίλων εκδηλώσεων βρίσκεται κοντά σας για κάθε εκδήλωση: σεμινάρια, ομιλίες, εκθέσεις, γεύματα εργασίας, χοροεσπερίδες, κοσμικά γεγονότα, εγκαίνια, οργανώσεις γάμων, βαπτίσεων, πάρτι γενεθλίων, Bachelor πάρτι και ότι έχει σχέση με προβολή. Είμαστε στην διάθεση σας για κάθε συνεργασία. Ενα ραντεβού θα σας πείσει!

ΔΗΜΗΤΡΗΣ ΖΟΡΜΠΑΛΑΣ

ΑΘΗΝΑ: Σερρών 12 Γαλάτσι 11147, Τηλ: 2102920514
ΗΡΑΚΛΕΙΟ: Βάρνης 13 71305, Τηλ: 2810881480
ΡΟΔΟΣ: Αμαράντου 43 85100, Τηλ: 2241077178
Fax: 2241023058, Κιν: 6974329494
www.e-Promise.gr
e-mail:dzorbalas@e-promise.gr

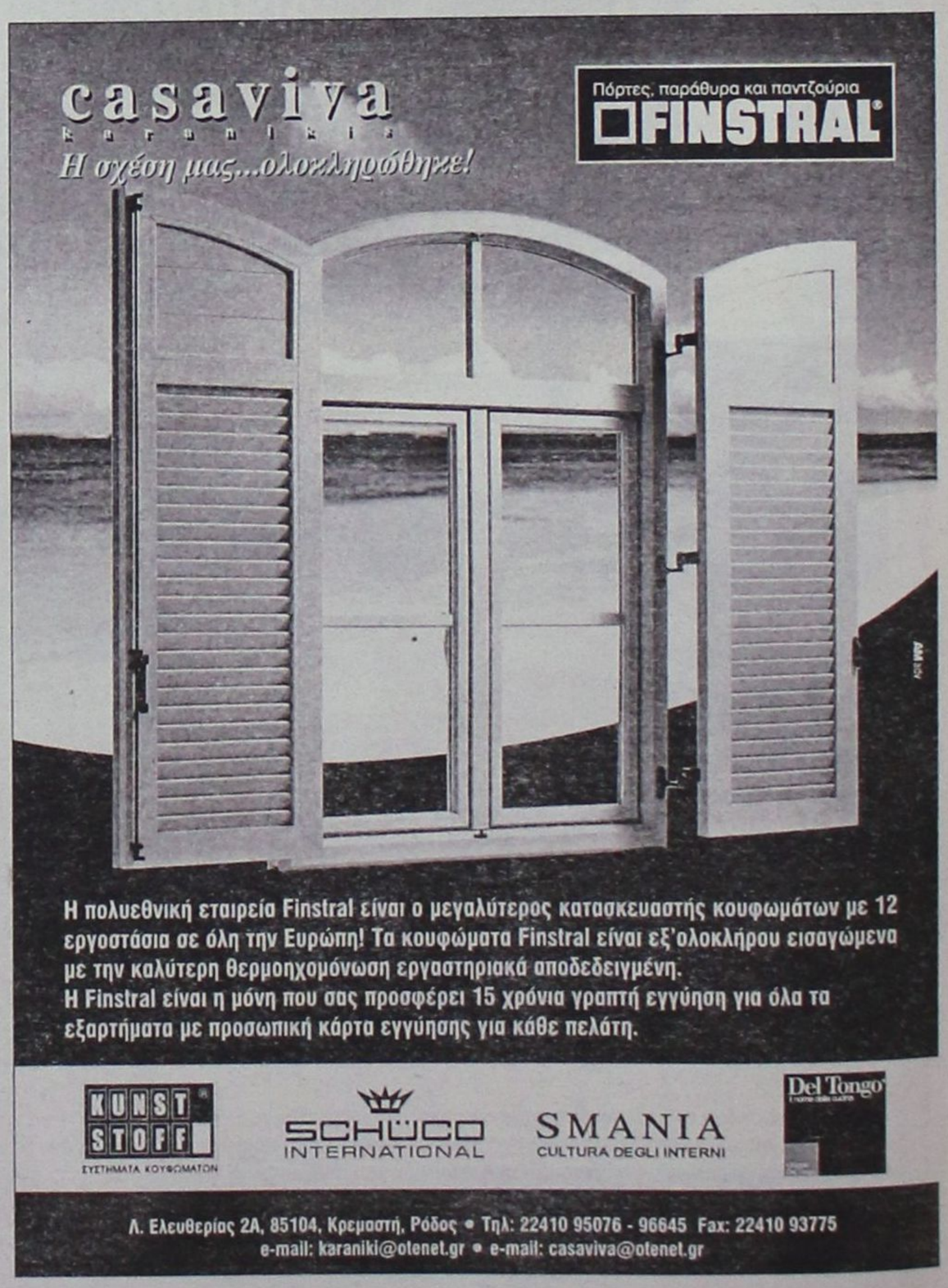



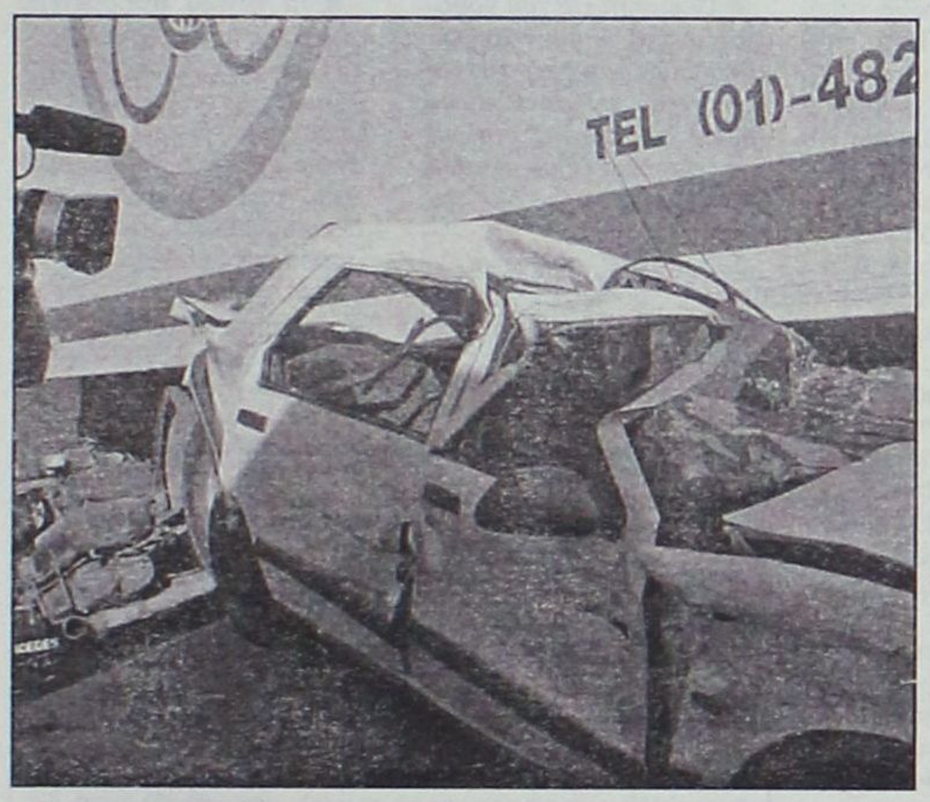

Τρελή νταλίκα σάρωσε τα πάντα!

Αποσοβήθηκε μεγάλη τραγωδία στο λιμάνι!

Αγιο είχαν δεκάδες άνθρωποι



«Τύχη-βουνό» είχαν χθες το απόγευμα οι επιβάτες δύο αυτοκινήτων που περίμεναν να επιβιβαστούν στο «Blue Star» για να ταξιδέψουν προς Πειραιά, καθώς την τελευταία στιγμή, κυριολεκτικά, κατόρθωσαν να μην συνθλιβούν από την πορεία ενός «τρελού» φορτηγού και να βγουν σώοι από τα αυτοκίνητά τους.

Το πρωτοφανές αυτό γεγονός συνέβη λίγα λεπτά μετά την άφιξη του «Blue Star» στη Ρόδο και ενώ είχε αρχίσει η διαδικασία αποβίβασης. Ο οδηγός μιας νταλίκας την ώρα που «μανουβράριζε» για να βγει από το πλοίο, έχασε για άγνωστους λόγους τον έλεγχο, με αποτέλεσμα η νταλίκα να κινηθεί ανεξέλεγκτα με μεγάλη φόρα.

Το γεγονός αντελήφθη αμέσως ο λιμενικός Ευάγγελος Γέρου, που βρισκόταν σε υπηρεσία ο οποίος με αυτοθυσία προσπάθησε να πάρει το τιμόνι από τα χέρια του οδηγού με αποτέλεσμα να τραυματιστεί και να οδηγηθεί στο νοσοκομείο της Ρόδου.

Παρά την παρέμβαση του λιμενικού, η νταλίκα, συνεχίζοντας την ανεξέλεγκτη πορεία της, συγκρούστηκε με τρία σταθμευμένα αυτοκίνητα που βρισκόνταν ακριβώς μπροστά στην προβλήτα και περίμεναν να επιβιβαστούν στο πλοίο.

ΣΥΝΕΧΕΙΑ ΣΤΗ ΣΕΛ. 37

Εκπτώσεις! Εκπτώσεις! Εκπτώσεις! Εκπτώσεις! Εκπτώσεις! Εκπτώσεις! Εκπτώσεις! Εκπτώσεις! Εκπτώσεις! Εκπτώσεις! Εκπτώσεις! Εκπτώσεις! Εκπτώσεις! Εκπτώσεις! Εκπτώσεις! Εκπτώσεις!

• Σετ κρεβατοκάμαρας από..... 1300 €

• Καναπές 2θέσιος και 3θέσιος σε ύφασμα από..... 1190 €

• Καναπές 2θέσιος και 3θέσιος σε δέρμα από..... 1350 €

• Σετ τραπεζαρίας* από..... 3045 €

*(τραπέζι με 6 καρέκλες, κρυσταλιέρα, μπουφές με καθρέπτη, έπιπλο για T.V.)

ΚΑΙ ΣΤΑ ΛΕΥΚΑ ΜΑΣ ΕΙΔΗ
30% Εκπτώσεις!
ΚΕΝΤΙΑ

%%%%%%%%%% Εκπτώσεις! %%

ΕΥΚΟΛΟΙ ΤΡΟΠΟΙ ΠΛΗΡΩΜΗΣ:
• 0% προκαταβολή
• 1η δόση μετά από 4 μήνες
• Από 6 έως 60 δόσεις
• Στην τιμή συμπεριλαμβάνεται ΦΠΑ

Spazio pelle
Καναδά 38, Τηλ. 2241076876

αδ 2241076710

Α.Ν.Ε.Σ.

ΑΝΩΝΥΜΗ ΝΑΥΤΙΛΙΑΚΗ ΕΤΑΙΡΕΙΑ ΣΥΜΗΣ

ΠΡΟΓΡΑΜΜΑ ΔΡΟΜΟΛΟΓΙΩΝ (ΩΡΕΣ ΑΝΑΧΩΡΗΣΕΩΝ)

ΑΠΟ 29 ΜΑΪΟΥ ΕΩΣ 06 ΙΟΥΝΙΟΥ 2004

	ΣΥΜΗ ΙΙ		Υ/Γ ΑΙΓΛΗ		ΠΑΝΟΡΜΙΤΗΣ	
ΗΜΕΡΟΜΗΝΙΑ	ΣΥΜΗ-ΡΟΔΟ	ΡΟΔΟ-ΣΥΜΗ	ΣΥΜΗ-ΡΟΔΟ	ΡΟΔΟ-ΣΥΜΗ	ΣΥΜΗ-ΡΟΔΟ	ΡΟΔΟ-ΣΥΜΗ
ΣΑΒΒΑΤΟ			17.00 (ΜΕΣΩ ΠΑΝΟΡΜΙΤΗ)	09.00	07.30, 17.00	09.00, 18.30
30/5 ΚΥΡΙΑΚΗ		18.30			07.30, 17.00	09.00
ΔΕΥΤΕΡΑ	06.00		10.30, 16.00	09.00, 14.30, 16.30	16.00	09.00 (ΜΕΣΩ ΠΑΝΟΡΜΙΤΗ)
ΤΡΙΤΗ			07.30, 16.00	09.00		18.30
ΤΕΤΑΡΤΗ	15.45	09.00 (ΜΕΣΩ ΠΑΝΟΡΜΙΤΗ)	10.30, 17.00	09.00, 14.30	07.30	18.30
ΠΕΜΠΤΗ			16.00	09.00, 18.30	07.30, 17.00	10.30 (ΜΕΣΩ ΠΑΝΟΡΜΙΤΗ)
ΠΑΡΑΣΚΕΥΗ		18.30	07.30, 16.00	09.00		
ΣΑΒΒΑΤΟ	06.00			09.00	17.00	09.00, 18.30
ΚΥΡΙΑΚΗ		18.30	15.30 (ΜΕΣΩ ΠΑΝΟΡΜΙΤΗ)		07.30, 17.00	09.00

ΑΠΟ 07 ΙΟΥΝΙΟΥ ΕΩΣ 31 ΑΥΓΟΥΣΤΟΥ 2004

	ΣΥΜΗ ΙΙ		Υ/Γ ΑΙΓΛΗ		ΠΑΝΟΡΜΙΤΗΣ	
ΗΜΕΡΟΜΗΝΙΑ	ΣΥΜΗ-ΡΟΔΟ	ΡΟΔΟ-ΣΥΜΗ	ΣΥΜΗ-ΡΟΔΟ	ΡΟΔΟ-ΣΥΜΗ	ΣΥΜΗ-ΡΟΔΟ	ΡΟΔΟ-ΣΥΜΗ
ΚΑΘΕ ΔΕΥΤΕΡΑ	07.00-17.00	14.30	10.30	09.00		10.30 (ΜΕΣΩ ΠΑΝΟΡΜΙΤΗ)
ΚΑΘΕ ΤΡΙΤΗ			16.00	09.00	07.30	18.30
ΚΑΘΕ ΤΕΤΑΡΤΗ			10.30, 17.00	09.00, 14.30	07.30	18.30
ΚΑΘΕ ΠΕΜΠΤΗ			16.00	09.00, 18.30	07.30, 17.00	10.30 (ΜΕΣΩ ΠΑΝΟΡΜΙΤΗ)
ΚΑΘΕ ΠΑΡΑΣΚΕΥΗ	17.00	14.30	07.30-16.00	09.00-18.30		
ΚΑΘΕ ΣΑΒΒΑΤΟ			07.30	09.00	17.00	09.00, 18.30
ΚΑΘΕ ΚΥΡΙΑΚΗ		18.30	15.30 (ΜΕΣΩ ΠΑΝΟΡΜΙΤΗ)		07.30, 17.00	09.00

Τα δρομολόγια μπορούν να τροποποιηθούν λόγω εκτάκτων συγκοινωνιακών αναγκών ή καιρικών συνθηκών

Παρακαλούμε πριν ταξιδέψετε επικοινωνήστε με την Εταιρία:

Γραφείο ΣΥΜΗΣ Τηλ.: *(22460) 71444 - Φαξ: (22460) 71373*

Γραφείο ΡΟΔΟΥ Τηλ.: *(22410) 37769 - Φαξ: (22410) 34493*

www.anes.gr

Εχετε δει το

NEO BEST SELLER

της **TOYOTA;**

Αν όχι

***σας περιμένει** στην έκθεσή μας!*

*να το **γνωρίσετε** και να το **οδηγήσετε!***

NEO TOYOTA COROLLA

ΞΕΝΑΚΗΣ α.ε.β.ε.

*Εξουσιοδοτημένος έμπορος και after sales **TOYOTA** στα Δωδεκάνησα*

Λεωφόρος Ρόδου-Λίνδου 220 • Τηλ. 2241062211

Ολα τα υπεσχημένα θα τηρηθούν

Καθαρή λύση για τα πανωτόκια αύριο στη Βουλή

Και τακτοποίηση ληξιπρόθεσμων οφειλών

Καυτά και ανάλογα των υψηλών θερμοκρασιών του καλοκαιριού είναι τα θέματα, που πρόκειται να συζητηθούν από το δεύτερο θερινό τμήμα της Βουλής, που ξεκινά τις εργασίες του αύριο Τρίτη.

Η ρύθμιση για τα πανωτόκια, η αλλαγή του τρόπου προσλήψεων στο δημόσιο τομέα μέσω ΑΣΕΠ και οι ρυθμίσεις χρεών φορολογούμενων προς το δημόσιο είναι τρία πιο σημαντικά θέματα που πρόκειται να απασχολήσουν το δεύτερο τμήμα διακοπής της βουλής.

Για τη ρύθμιση του τεράστιου προβλήματος που έχει προκληθεί από τα πανωτόκια και έχει ταλανίσει εδώ και πολύ καιρό πολλές χιλιάδες δανειοληπτών, ο υπουργός Οικονομίας Γιώργος Αλογοσκούφης, διαβεβαίωσε ότι η νομοθετική λύση που πρόκειται να καταθέσει η κυβέρνηση μέσα στην εβδομάδα θα είναι και η τελευταία, όσων έχουν προηγηθεί και άφησαν ανοιχτό και κατ' ουσία άλυτο το πρόβλημα.

Ο Γ. Αλογοσκούφης εγγυήθηκε ότι θα λύσει οριστικά το θέμα και όπως είπε στο εξής τα επιτόκια θα διασφαλιστούν με τέτοιο τρόπο, ώστε δεν πρόκειται να προκληθεί ανάλογο πρόβλημα στο μέλλον.

● **Η αναμόρφωση της λειτουργίας του ΑΣΕΠ και η αλλαγή στον τρόπο, με τον οποίο θα γίνονται στο εξής οι προσλήψεις,** σύμφωνα με το νομοσχέδιο του υπουργείου Εσωτερικών, που κατατέθηκε στη Βουλή την περασμένη Πέμπτη, αναμένεται να προκαλέσει αντιδράσεις ιδιαιτέρως από τους βουλευτές της αξιωματικής αντιπολίτευσης. Σε γενικές γραμμές ως προς το σύστημα προσλήψεων οι κυριότερες ρυθμίσεις είναι οι εξής: Ικανοποιείται βασικό αίτημα των πολύτεκνων και διευρύνεται ο αριθμός των θέσεων που καταλαμβάνουν οι πολύτεκνοι και τα παιδιά τους. Απλουστεύονται οι διαδικασίες του συστήματος προσλήψεων για την επιτάχυνση έκδοσης των αποτελεσμάτων. Καταργείται η βάση της βαθμολογίας στους γραπτούς διαγωνισμούς του ΑΣΕΠ, ώστε να απεμπλακεί το σύστημα των προσλήψεων από την έννοια των «επιτυχόντων».

● **Οι ρυθμίσεις του νομοσχεδίου του υπουργείου Οικονομικών για την τακτοποίηση των ληξιπρόθεσμων χρεών αναμένεται να γίνουν αποδεκτές με μεγάλη ικανοποίηση από τους ενδιαφερόμενους.**

Στο μεταξύ, σύμφωνα με τις πληροφορίες αρκετοί είναι οι υπουργοί που ενώ έχουν έτοιμα στο συρτάρι τους νομοσχέδια για την επίλυση επιμέρους θεμάτων, σκοπεύουν να τα κρατήσουν εκεί κλειστά για αρκετό καιρό, προκειμένου να τα αξιοποιήσουν σε ευθετότερο χρόνο.

Ένα τέτοιο παράδειγμα αποτελεί το νομοσχέδιο για τις χρηματοδοτήσεις της Τοπικής Αυτοδιοίκησης του υπουργείου Εσωτερικών, το οποίο έχει έτοιμο στο συρτάρι του ο υφυπουργός Εσωτερικών Θ. Νάκος, ωστόσο προβληματίζεται για το πότε πρέπει να το φέρει προς ψήφιση, προκειμένου να αναδειχθεί το περιεχόμενό του.

Θαλασσινοί λαμπαδηδρόμοι

"Συγκίνηση και περηφάνεια μας γέμισε η νυχτερινή εξόρμηση των συμπατριωτών μας, των συμιακών νέων, με επικεφαλής τον επιχειρηματία Ηλία Γ. Αγαπητίδη, για τη μεταφορά της Ολυμπιακής Φλόγας, με φανάρια και πυρσούς στη Σύμη.

Οι τολμηροί νέοι μας με οδηγό το σύνθημα "Ολυμπιάδα όλη η Ελλάδα", ξεκίνησαν αργά τη νύχτα στις 13 Ιουλίου, από το λιμάνι της Σύμης, με φουσκωτό σκάφος, και έγιναν κήρυκες της Ολυμπιακής Ιδέας και έδωσαν το χέρι στους λαούς της γης.



Οπως οι αρχαίοι έλληνες, που ξεκινούσαν απ' όλα τα μέρη του τότε γνωστού κόσμου για την Ιερή Άλτι, διέσχισαν το σκοτεινό πέλαγος, πήραν την ιερή φλόγα και έφεραν την ιερή κραυγή στο νησί.

"Ελληνες, άρχεται αγών, καλλίστων άθλων ταμίας...".

Η φλόγα που έκαιγε στις καρδιές των και η λάμψη του ολυμπιακού πυρσού, φώτιζαν το πέλαγος και οδηγούσαν τους θαλασσινούς λαμπαδηδρόμους, δίνοντάς τους φτερά!

Σ' αυτήν την ακριτική γωνιά, σ' αυτόν τον ιερό βράχο που "κρυφομίλησε η λευτεριά" το λυτρωμό των δώδεκα νησιών, έλαμψε η ολυμπιακή ιδέα και γιορτάστηκε από το λαό της Σύμης σαν "ολονύχτια λιτανεία".

Μπράβο στους συμιακούς λαμπαδηδρόμους και ιδιαίτερα στον πρωτοπόρο Ηλία Γ. Αγαπητίδη, που πιστοί στην πολιτιστική παράδοση του νησιού απέδειξαν πως η Σύμη είναι πάντα στις επάλξεις.

Ρόδος 15-7-2004
Γ. Ε."

ΜΠΟΥΤΙΚ **CHIC**

ΣΤ' ΑΦΑΝΤΟΥ

Περνού 80 ΑΦΑΝΤΟΥ, Τηλ. 2241052429

Λόγω ανακαίνισης ***μαγιό 1+1 δώρο***

Εσώρουχα: με κάθε αγορά σουτιέν ***δώρο*** *το σλιπ*

Αθλητική ΓΝΩΜΗ

12 ΣΕΛΙΔΕΣ

ΔΕΥΤΕΡΑ 19 ΙΟΥΛΙΟΥ 2004

ΔΕΝ ΚΑΘΥΣΤΕΡΟΥΝ ΑΛΛΟ ΕΝΩΣΙΑΚΑ ΓΗΠΕΔΑ-ΚΑΡΤΑ ΥΓΕΙΑΣ ΠΟΔΟΣΦΑΙΡΙΣΤΗ

ΣΕΛ. 16

Εκλεισαν Καντιμοίρης-Παπαγιαννόπουλος

✔ *Ο εκ των γκολκήπερ του Ιωνικού, κι ο μέσος του Αγρ. Αστέρα έρχονται μέσα στην εβδομάδα να υπογράψουν*

✔ *Δύσκολα θα λυθεί το συμβόλαιο του Αστέριου Θέμελη*

Δεν έχουν ολοκληρωθεί ακόμα οι μεταγραφικές κινήσεις της Ρόδου. Οι "πράσινοι" χρειάζονται ακόμη σημαντικές λεπτομέρειες του ρόστερ τους.

Κύριο μέλημά τους και σύμφωνα με τις εισηγήσεις του τεχνικού της ομάδας **Αντώνη Μανίκα** η Ρόδος από την περασμένη Τρίτη επιζητεί τον παίκτη που θα καλύψει

- την θέση του αμυντικού χάφ
- του "φουνταριστού" και
- φυσικά αυτή του τερματοφύλακα.

ΕΚΛΕΙΣΕ ΠΑΠΑΓΙΑΝΝΟΠΟΥΛΟ

Αρχικά η Ρόδος σε ότι αφορά την θέση του αμυντικού χαφ είχε εντοπίσει τον **Ζαγκόρσκι** του Ποντιακού Νέας Σάντας.

Η περίπτωσή του όμως κρίθηκε "ακριβή" αλλά και "δύσκολη" να γίνει και εγκαταλείφθηκε αμέσως με τον **Αντώνη Μανίκα** να στρέφεται αμέσως σε μια άλλη περίπτωση που θεωρήθηκε πολύ πιο συμφέρουσα απ' αυτή του Πολωνού.

Πρόκειται για τον



Σωτ. Παπαγιαννόπουλος: Ερχεται μέσα στην εβδομάδα να υπογράψει

27χρονο **Σωτήρη Παπαγιαννόπουλο** ο οποίος ξεκίνησε την ποδοσφαιρική του πορεία απ' τους εραστιτέχνες του Πιερικού κι αγωνίσθηκε σ' αυτόν στην Γ' και Β' Εθνική κατηγορία μέχρι το 2001.

Ο **Παπαγιαννόπουλος** πήρε μεταγραφή την περίοδο 2001-2002 στον Πατραϊκό και την επόμενη σεζόν επέστρεψε στον Πιερικό απ' όπου την περίοδο 2003-2004 έφυγε για να φορέσει πέρυσι τη φανέλα του Αγροτικού Αστέρα.

Ο ποδοσφαιριστής συζήτησε με την διοίκηση της ΠΑΕ Ρόδος, συμφώνησε κι αναμένεται μέσα στην εβδομάδα για το τυπικό της υπόθεσης.

-ΠΑΙΡΝΕΙ ΚΑΙ Γ. ΚΑΝΤΙΜΟΙΡΗ-

Η Ρόδος οριστικά κατέληξε σε ότι αφορά τον τερματοφύλακα στον Ροδίτη γκολκήπερ του Ιωνικού **Γιώργο Καντιμοίρη.** Ο νεαρός έκλεισε να είναι αυτός απ' ότι φαίνεται ο παρτεναίρ των **Ράπτη - Ροδανάκη.**

Σύμφωνα με έγκυρες πληροφορίες όμως η Ρόδος δεν προτίθεται να αφήσει ελεύθερο τον **Θέμελη** μετά τα όσα έγιναν γνωστά.

Στην ΠΑΕ υπάρχει "γκρίνια" καθώς η ΠΑΕ θέλει να αφήσει ελεύθερο τον παίκτη, όχι όμως για να τον χάσει και να τον πάρει ομάδα του κέντρου.

Είναι δηλαδή διατεθειμένη να τον βοηθήσει για να είναι δίπλα στη μητέρα του, όχι όμως να τον δεί να φοράει τη φανέλα του Ηλυσιακού, όπως όλα δείχνουν. Δύο τινά λοιπόν μπορούν να συμβούν από' δω και πέρα:

- 'Η να έρθει ο Ηλυσιακός να τον ζητήσει και να συζητήσει μαζί του καθώς ο παίκτης έχει ένα χρόνο ακόμα συμβόλαιο με τη Ρόδο.
- 'Η η Ρόδος αν δεν συμβεί κάτι τέτοιο να μη λύσει το συμβόλαιό του.

Σχεδόν ολοκλήρωσε

✔ *Ο Ιάλυσος ανακοίνωσε χθες Αλεξανδρίδη, Αλμπανίδη, Κουρζή, Παναγιώτου, Δελαπόρτα*

✔ *Δέκα οι "μικροί" μέχρι τώρα για τον Θόδωρα Θεοδώρου*

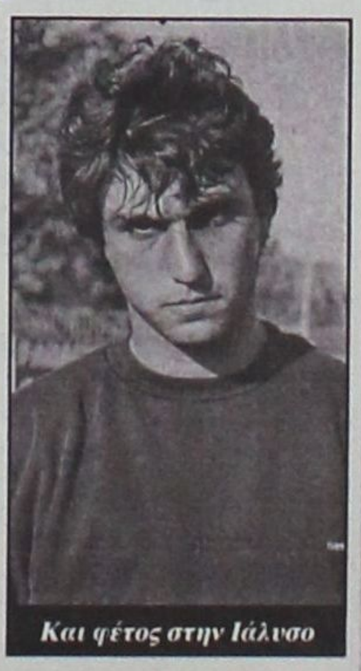

Και φέτος στην Ιάλυσο

Κι όμως... σχεδόν ολοκλήρωσε τις μεταγραφές του κι ο Ιάλυσος. Με οργανωμένες κινήσεις οι κιτρινοκόκκινοι "οχύρωσαν" μπορεί να πεί κανείς τον χώρο των "μικρών".

Ο **Θόδωρας Θεοδώρου** θα χει φέτος στην διάθεσή του δέκα παίκτες κάτω των 20 ετών. Ας πάρουμε τα πράγματα με την σειρά:

- Ολοκληρώθηκε και τυπικά η ανανέωση της συμφωνίας του **Νίκου Αλεξανδρίδη.**
- Αποκτήθηκαν από τον Ευαγόρα οι **Αλμπανίδης, Κουρζής** και **Παναγιώτου.**
- Ενώ τη φανέλα του Ιάλυσου θα φορέσει φέτος και ο **Γιώργος Δελαπόρτας** που έμεινε ελεύθερος απ' τον Φοίβο.

Ο τεχνικός του Ιάλυσου θα χει στην διάθεσή του φέτος τους "μικρούς" **Παναγιώτου, Κουρζή, Μαυρή, Τζαφέρη, Κατσαρά, Πατρό, Παπαδόπουλο, Κυπραίο, Δελαπόρτα** και **Β. Τσαγκάρη** που αποκτήθηκε από την υπερακαδημία της Ρόδου.

Σ' αυτούς θα προστεθούν και τρείς νεαροί γεννηθέντες του 1987 απ' τον Ιάλυσο '97 ο οποίος θ' αγωνισθεί κανονικά στο πρωτάθλημά του.

Πήρε και Ανδριώτη

✔ *Ολοκλήρωσε για φέτος ο Διαγόρας με την απόκτηση του 28χρονου αμυντικού της Κω*

"Τώρα ολοκληρώσαμε...". Αυτή ήταν η χαρακτηριστική ατάκα διοικητικού στελέχους του Διαγόρα, στο άκουσμα μιας ακόμα μεταγραφής. Σύμφωνα με έγκυρες πληροφορίες ο Διαγόρας προκειμένου να κάνει απροσπέλαστη τη γραμμή αμύνης του έκλεισε χθές ακόμα ένα ποδοσφαιριστή.

Πρόκειται για τον 28 χρονο αμυντικό της ΑΕ Κώ **Νίκο Ανδριώτη.** Ο ποδοσφαιριστής ξεκίνησε την πορεία του από την Κέρκυρα, όπου αγωνίσθηκε όταν η ομάδα του έπαιξε στην Γ' Εθνική.

Ο **Ανδριώτης** ήρθε στη Ρόδο και συζήτησε χθές με τα μέλη του Δ.Σ. της ομάδας γνωρίζοντας πολύ σύντομα τους στόχους αλλά και την ιστορία του γηραιού.

Ο ποδοσφαιριστής σήμερα το πρωί θα συναντηθεί εκ νέου με τον πρόεδρο του Διαγόρα **Κώστα Χρυσοχοΐδη** κι αφού ολοκληρώσει τις συζητήσεις μαζί του οι δύο πλευρές θα προχωρήσουν στο τυπικό της διαδικασίας.

-ΣΗΜΕΡΑ Η "ΠΡΩΤΗ"-

Στο μεταξύ ο Διαγόρας κάνει σήμερα στις 17:30 νέο ξεκίνημα. Θα γίνει πρώτα ο αγιασμός με την παρουσία όλων των νέων αποκτημάτων που θα παρουσιασθούν αμέσως μετά.

Θα αναφερθεί γι' άλλη μια φορά στους φετεινούς στόχους



Ερχεται από την Κω και υπογράφει σήμερα στον Διαγόρα

ο πρόεδρος της ομάδας ενώ ο **Ανδρέας Σταύρου** θα δώσει τις πρώτες οδηγίες προς όλους.

Στο δεύτερο κύμα Ενώσεων

• Η ΕΠΣΔ δεν θα βρίσκεται τελικά ανάμεσα στις πρώτες τέσσερις Ενώσεις στις οποίες θα εφαρμοστεί η Κάρτα Υγείας του Ποδοσφαιριστή. Το πρόγραμμα θα προχωρήσει σύντομα αφού όλα τα εμπόδια έχουν αρθεί, όπως τόνισε ο γενικός γραμματέας της ΕΠΟ Γιάννης Οικονομίδης.

Κανονικά θα προχωρήσει η υλοποίηση του προγράμματος της Κάρτας Υγείας του Ποδοσφαιριστή, όπως τόνισε το βράδυ της Παρασκευής ο γενικός γραμματέας της ΕΠΟ Γιάννης Οικονομίδης, χωρίς, όμως, ανάμεσα στις πρώτες τέσσερις Ενώσεις να βρίσκεται η Δωδεκάνησος.

Σύμφωνα με τα λεγόμενα του **Γιάννη Οικονομίδη**, το πρόγραμμα θα εφαρμοστεί πιλοτικά για να διαπιστώσει η ΕΠΟ μέσα από την λειτουργία των πρώτων εβδομάδων τις όποιες ατέλειες προκύψουν ώστε να κάνει τις απαραίτητες διορθωτικές κινήσεις και να προχωρήσει σταδιακά στο στήσιμο των ιατρικών της κέντρων σε όλες τις ΕΠΣ της Ελληνικής επικράτειας. Αιτιολογώντας τον αποκλεισμό της ΕΠΣΔ από την πρώτη τετράδα ο γενικός γραμματέας της Ομοσπονδίας υπογράμμισε τις κάκιστες συνθήκες στο σύστημα Υγείας ορισμένων δύσκολων περιοχών στις οποίες η εφαρμογή του προγράμματος της Κάρτας Υγείας θα προσφέρει πολύτιμες υπηρεσίες σε συνολικό επίπεδο και ως εκ τούτου εκεί θα δοθεί η προτεραιότητα.

Ο νομός μας, πάντως, θα βρίσκεται ανάμεσα σε αυτούς του δεύτερου «κύματος» και με δεδομένα ότι η υλοποίηση έχει προγραμματιστεί σε διαστήματα τριμήνου, ένα μεγάλο μέρος των χρημάτων που απαιτούνται έχουν εξασφαλιστεί από την ΟΓΕΦΑ και η ανάδοχος εταιρία έχει βρεθεί, οι παράγοντες της Ένωσης μπορούν να υπολογίζουν βάσιμα πως εκτός απρόπτου οι ποδοσφαιριστές των τοπικών σωματείων θα γευτούν τις νέες ευεργετικές γι' αυτούς συνθήκες εντός της ερχόμενης αγωνιστικής περιόδου.

Θυμίζουμε ποιο θα είναι το νέο σύστημα θωράκισης της υγείας των ποδοσφαιριστών. Στο ιατρείο το οποίο θα στηθεί στην κάθε Ένωση της χώρας όλοι οι ποδοσφαιριστές θα περνούν ανά τριετία από αναλυτικές εξειδικευμένες εξετάσεις, με μέριμνα του ιατρού και του νοσηλευτή της εκάστοτε ΕΠΣ, που θα πληρώνονται από την Ομοσπονδία. Τα αποτελέσματα θα στέλνονται με την μέθοδο της τηλεϊατρικής στην ΕΠΟ και θα εξετάζονται από τον αρχίατρό της, ο οποίος και θα αποφαίνεται για την ικανότητα του κάθε ποδοσφαιριστή να αγωνίζεται. Τα αποτελέσματα θα καταγράφονται στην Κάρτα Υγείας, που θα συνοδεύει τους παίκτες καθ' όλη την διάρκεια της ενεργούς δράσης τους. Φυσικά, θα διατηρηθεί και η υποχρέωση των ποδοσφαιριστών να περνούν από τις βασικές ιατρικές εξετάσεις πριν από την έναρξη της κάθε αγωνιστικής περιόδου, όπως συμβαίνει και σήμερα.

Πέρα, φυσικά, από την μείωση στο ελάχιστο των κινδύνων να μην διαγνωστεί έγκαιρα ένα πρόβλημα και την σωτηρία ζωών, το σύστημα της Κάρτας Υγείας του Ποδοσφαιριστή θα ανακουφίσει και τα σωματεία από οικονομικής άποψης.



"Αμεσα θα τεθεί σε εφαρμογή το πρόγραμμα της Κάρτας Υγείας του Ποδοσφαιριστή σύμφωνα με τον γενικό γραμματέα της ΕΠΟ Γιάννη Οικονομίδη"

ΞΕΚΙΝΗΜΑ ΜΕΤΑ ΤΙΣ ΔΙΑΚΟΠΕΣ

** Ο γενικός γραμματέας της ΕΠΟ Γιάννης Οικονομίδης αιτιολόγησε την καθυστέρηση στην εφαρμογή του προγράμματος κατασκευής των Ενωσιακών γηπέδων τονίζοντας πως η Ομοσπονδία θα ξεκινήσει μετά τις διακοπές της και ξεκαθαρίζοντας πως στο Τσαΐρι θα γίνει προπονητήριο.*

Δεν πρόκειται να καθυστερήσει περαιτέρω η εφαρμογή του προγράμματος για την κατασκευή των Ενωσιακών γηπέδων της χώρας, όπως διαβεβαίωσε ο γενικός γραμματέας της ΕΠΟ **Γιάννης Οικονομίδης** το βράδυ της Παρασκευής.

Η καθυστέρηση οφείλεται όχι μόνο στην διαμάχη της σημερινής διοίκησης της ΕΠΟ με τον **Βίκτωρα Μητρόπουλο,** που ουσιαστικά έβγαλε άκυρη πριν από περίπου δύο μήνες την Έκτακτη Γενική Συνέλευση των Ενώσεων μετατρέποντάς την σε συνεδρίαση και καθιστώντας την ουσιαστικά αναρμόδια να εγκρίνει το πρόγραμμα, καθώς και στην αναζήτηση της αναδόχου εταιρίας που ανάλωσε αρκετό χρόνο με την υποβολή ενστάσεων, αλλά και στην περίοδο διακοπών στην οποία βρίσκεται το τελευταίο διάστημα ουσιαστικά ολόκληρη η ΕΠΟ.

Μόλις επιτρέψουν οι παράγοντές της και συνεδριάσει το διοικητικό συμβούλιο θα ληφθεί και η απόφαση να ξεκινήσουν τα έργα. Σύμφωνα με τον **Γιάννη Οικονομίδη**, λοιπόν, τα πάντα είναι έτοιμα και ένα από τα πρώτα γήπεδα που θα δημιουργηθούν είναι της δικής μας Ένωσης στο Καρακόνερο.

Παράλληλα, ο γενικός γραμματέας σχολίασε και την πρόθεση του Δήμου Καλλιθέας να καταθέσει αγωγή για την εγκατάλειψη του γηπέδου στο Τσαΐρι, λέγοντας πως η γεώτρηση για την οποία γίνεται λόγος δεν είναι υπεύθυνη για την ύδρευση της περιοχής και ούτως ή άλλως το νερό της χαρακτηριζόταν από τους ίδιους τους ανθρώπους του Δήμου ως ακατάλληλο, πως ο χώρος έχει παραχωρηθεί από την Νομαρχία στην ΕΠΣΔ και ως εκ τούτου κανένας άλλος έχει δικαιοδοσία καθώς και ότι έχει ξεκαθαριστεί πως η έκταση δεν έχει εγκαταλειφθεί αφού η ίδια η ΕΠΟ έχει δεσμευτεί να ολοκληρώσει το προπονητήριο για τις ανάγκες όχι μόνο των Μικτών ομάδων, αλλά και των σωματείων της περιοχής.

Στον Ορφέα και επίσημα

• Την απόκτηση των Μανώλη Τρούλη και Σουγκρή Κελέσογλου ανακοίνωσε η διοίκηση του Ορφέα

Την απόκτηση του **Μανόλη Τρούλη** και **Σουγκρή Κελέσογλου** ανακοίνωσε επίσημα ο Ορφέας, που προανήγγειλε την πραγματοποίηση κι άλλων μεταγραφών.

Η ανακοίνωση του συλλόγου είναι η ακόλουθη:

«Το Δ.Σ. του Α.Ο. Ορφέα ανακοινώνει την μεταγραφή των **Εμμανουήλ Τρούλη** και **Σουγκρή Κελέσογλου**, οι οποίοι με την πείρα τους αναμένεται να βοηθήσουν στην προσπάθεια που κάνει το νέο Δ.Σ. να ανεβάσουν τον Ορφέα σε υψηλότερες κατηγορίες, εκεί που πραγματικά του αξίζει να είναι. Η προσπάθεια που πραγματικά γίνεται και με την βοήθεια του έμπειρου και αναγνωρισμένου προπονητή **Ανδρέα Βλασσόπουλου** και σύμφωνα με τα πλάνα του θα μπούν οι βάσεις για την σωστή λειτουργία της ομάδας. Θα ακολουθήσουν και άλλες μεταγραφές σύμφωνα με τις ανάγκες και τα κενά που θα εντοπίσει ο νέος προπονητής».

ΕΥΧΑΡΙΣΤΗΡΙΟ

Το Δ.Σ. του Α.Ο. Ορφέα ευχαριστεί την επιχείρηση «COLORADO» και προσωπικά τον ιδιοκτήτη της **Μιχάλη Ταχλιαμπούρη** για την οικονομική βοήθεια που προσφέρει κάθε χρόνο στην ομάδα μας, ένδειξη της αγάπης του προς τον σύλλογό μας.

Υποθήκη για το μέλλον!

• Με τους καλύτερους οιωνούς υποδέχεται ο Ασκληπιός Κω την συμμετοχή του στην Α' κατηγορία. Μαζικά ψήφισαν χθες τα μέλη του το νέο Δ.Σ. καταρρίπτοντας κάθε ρεκόρ προσέλευσης!

Με τέτοια ενεργή συμμετοχή των μελών του στις διαδικασίες ο νεοφώτιστος στην Α' κατηγορία Ασκληπιός Κω δεν έχει να φοβάται τίποτα.

Απεναντίας, μπορεί να αντιμετωπίζει τις προκλήσεις του μέλλοντος με χαμόγελο αισιοδοξίας και να λέει περήφανα πώς είναι ένα από τα πλέον οργανωμένα και δραστήρια σωματεία στα Δωδεκάνησα.

Χθες το πρωί πραγματοποιήθηκε στην αίθουσα συνεδριάσεων του Εργατικού Κέντρου Κω η Γενική Συνέλευση του σωματείου και οι εκλογές για την ανάδειξη του νέου διοικητικού συμβουλίου, με την προσέλευση των μελών να είναι δίχως ίχνος υπερβολής μαζική να ξεπερνάει κάθε προηγούμενο και να αποτελεί πιθανότατα ρεκόρ σε τοπικό επίπεδο τουλάχιστον τα τελευταία χρόνια!

Στην κάλπη προσήλθαν και τα 101 μέλη του Ασκληπιού και όλα τα ψηφοδέλτια βρέθηκαν να είναι έγκυρα!

Στο νέο Δ.Σ. εξελέγησαν οι παρακάτω:

- **Κυλιμάτος Νικόλαος** 77
- **Σακέλλης Μιλτιάδης** 53
- **Ζαχαρός Νικόλαος** 36
- **Γιαουρδήμος Γεώργιος** 34
- **Πικιώνης Δημήτριος** 33
- **Τσιρπανλής Ιωάννης** 32
- **Ζαμάγια Μαρία** 22
- **Μαρίνος Σάββας** 21
- **Βουζιάτης Γεώργιος** 20.

Αναπληρωματικά μέλη αναδέχτηκαν με την σειρά που ψηφίστηκαν οι:

- **Πιζάνιας Δημήτριος** 19
- **Χριστίδης Δημήτριος** 15
- **Μαλλιόπουλος Κωνσταντίνος** 14

Την Εφορευτική Επιτροπή αποτέλεσαν οι: **Γιαουρδήμος Βασίλης, Ζαχαρός Κωνσταντίνος, Διακοπαναγιώτη Ελένη.**

Το νέο Δ.Σ. του Ασκληπιού αναμενόταν να συγκροτηθεί σε σώμα κατά την διάρκεια της χθεσινοβραδινής πρώτης του συνεδρίασης.

Στο κατώφλι των αλλαγών

Κατέθεσε παραίτηση

• Για επαγγελματικούς λόγους και λόγους υγείας, ο πρόεδρος της Δόξας Ψ., Μανόλης Μιχαλάκης εγκατέλειψε το χώρο.

Παρελθόν από την προεδρία της Δόξας Ψ., αποτελεί από χθές το βράδυ ο Μανόλης Μιχαλάκης ο οποίος έκανε πράξη δηλώσεις του, που έλεγαν ότι δεν μπορεί να συνεχίσει να προσφέρει, λόγω επαγγελματικών υποχρεώσεων και επίσης για λόγους υγείας όπως μας ανέφερε χθές σε επικοινωνία που είχαμε μαζί του.

Η προσπάθειά του να βρεί αντικαταστάτη και να του παραδώσει την ομάδα δεν καρποφόρησε.

Χθές λοιπόν αποφάσισε να καταθέσει εγγράφως την παραίτησή του μήπως και ευαισθητοποιηθούν κάποιοι και αναλάβουν τα ηνία της ομάδας.

ενδεχόμενο να αλλάξει η σύνθεση της ΚΕΔ/ΕΠΟ λίγους μήνες πριν ολοκληρωθεί η θητεία των μελών της και η αναμονή των εξελίξεων είναι ουσιαστικά αυτή που φρενάρει και την διαδικασία των αξιολογήσεων. Όπως αποκάλυψε κατά την διάρκεια του δείπνου που παρέθεσε το βράδυ της Παρασκευής στους εκπροσώπους του τοπικού Τύπου ο γενικός γραμματέας της ΕΠΟ Γιάννης Οικονομίδης, οι λόγοι είναι επαγγελματικής φύσεως, καθώς τα μέλη της επιτροπής εργάζονται σε τράπεζες και οι αποσπάσεις τους στην Αθήνα έχουν λήξει, οπότε θα πρέπει να επιστρέψουν στην έδρα τους. Ο Δωδεκανήσιος παράγοντας χαρακτήρισε την παρουσία και των τριών επιτυχημένη λέγοντας πως τα πάντα εξαρτώνται από τις επόμενες κινήσεις της Πολιτείας και το αν και κατά πόσο θα μπορέσει να παραταθεί η παραμονή των τριών στην πρωτεύουσα μέχρι τον Οκτώβριο, οπότε και ολοκληρώνεται η θητεία τους παράλληλα με την θητεία του διοικητικού συμβουλίου της ίδιας της ΕΠΟ.

Στον χώρο της διαιτησίας επικρατεί αυτή την στιγμή κατάσταση απόλυτης στασιμότητας και μάλιστα σε βαθμό που ούτε οι ίδιοι οι παράγοντες της Ομοσπονδίας μπορούν να δώσουν έστω και μία απλή εκτίμηση σχετικά με το ποιοι θα είναι οι πιθανή αντικαταστάτες των Γιώργου Μπίκα, Μάλαμα Τεβεκέλη και Γιώργου Γιαννόπουλου αλλά και την χρονική στιγμή που θα γίνουν οι αξιολογήσεις. Πάντως, θεωρείται βέβαιο πως λίγες μέρες πριν από την κλήρωση του Κυπέλλου τον Αύγουστο το τοπίο θα έχει ξεκαθαρίσει.

Από την άλλη πλευρά, βέβαια, ουδείς μπορεί να παραβλέψει τα όσα διαδραματίζονται εδώ και λίγο καιρό στο πλαίσιο της προσπάθειας του υφυπουργού Αθλητισμού Γιώργου Ορφανού να φέρει στο ίδιο τραπέζι τις μεγάλες ΠΑΕ με σκοπό την συνεργασία και την επιβολή νέων άγραφων κανόνων λειτουργίας στον χώρο του Ελληνικού ποδοσφαίρου. Δεν αποκλείεται η αλλαγή προσώπων στην ΚΕΔ/ΕΠΟ να εντάσσονται σε αυτό το πλαίσιο (το συγκεκριμένο σενάριο κυκλοφορεί εδώ και αρκετούς μήνες) και η εκπνοή του χρόνου της απόσπασης για τα τρία μέλη της Κεντρικής Επιτροπής Διαιτησίας να αποτελεί απλά μία καλή και πειστική αφορμή, δεδομένου πως αν η Πολιτεία θέλει, δεν θα έχει πρόβλημα να παρατείνει την παραμονή των Μπίκα, Τεβεκέλη και Γιαννόπουλου στις θέσεις τους στην Αθήνα.

Οι επικείμενες αλλαγές αναμένονται με αγωνία και από τον Σύνδεσμο Διαιτητών Ποδοσφαίρου Δωδεκανήσου στην προσπάθεια που καταβάλει για την επιστροφή του Παντελή Μιχαλάκη στον πίνακα της Α Εθνικής κατηγορίας. Άλλωστε, η αλλαγή στην σύνθεση της ΕΠΟ και η αποκατάσταση των ισορροπιών στις σφαίρες επιρροής είναι το «παράθυρο» για το οποίο γίνεται λόγος τον τελευταίο καιρό. Ο ίδιος ο Γιάννης Οικονομίδης έλεγε το βράδυ της Παρασκευής πως οι πιθανότητες να τα καταφέρει ο Μιχαλάκης υπάρχουν.

• Λόγω των μεγάλων πιθανοτήτων να αλλάξει η σύνθεση της ΚΕΔ/ΕΠΟ καθυστερούν οι αξιολογήσεις των διαιτητών. Οι αποσπάσεις των Μπίκα, Τεβεκέλη και Γιαννόπουλου σε τράπεζες της Αθήνας έχουν λήξει. Με αγωνία περιμένουν ΣΔΠΔ και Παντελής Μιχαλάκης.

Εφτασε τις εννέα...

• Αλλες δύο μεταγραφές πραγματοποίησε η Κατταβιά αποκτώντας τον νεαρό Ηλία Μενοίκο και τον τερματοφύλακα από την Κρήτη, Γιάννη Δατσέρη.

Τις εννέα συνολικά μεταγραφές πραγματοποίησε μέχρι αυτή τη στιγμή η ομάδα της Κατταβιάς καθώς απέκτησε άλλους δύο ποδοσφαιριστές.

Συγκεκριμένα πήρε τον νεαρό Ηλία Μενοίκο που έπαιξε την προηγούμενη σεζόν δανεικός από τη Νήσο Ρ. στην Ασπίδα Απ.,και τον τερματοφύλακα, Γιάννη Δατσέρη που αγωνιζόταν σε ομάδα της Κρήτης.

Αναλυτικά όλες οι φετινές μεταγραφές της Κατταβιάς:

1. Λορέντζος Ιωάννης 33 χρόνων τερματοφύλακας από ΑΕΡΑ Αφαντ.
2. Δατσέρης Ιωάννης 24 χρόνων τερματοφύλακας από Κρήτη.
3. Αργυρού Θωμάς 25 χρόνων μέσος από ΖΕΥΣ.
4. Νίκας Σταύρος 20 χρόνων μεσοεπιθετικός από ΖΕΥΣ.
5. Τριπολίτης Ίκαρος 17 χρόνων επιθετικός από ΖΕΥΣ.
6. Μενοίκος Ηλίας 17 χρόνων μέσος από Νήσο Ρόδο.
7. Κοτσάνης Χριστόδουλος 17 χρόνων μέσος από ΟΦ Ιστρίου.
8. Κτίστης Μάριος 21 χρόνων αμυντικός από ΟΜΟΝΟΙΑ Αραδίππου Κύπρου.
9. Ματέου Αλέξης 23 χρόνων μέσος από ΙΑΛΥΣΟ.

Ευχετήριο

Επί την ευκαιρία η ομάδα της Κατταβιάς με αφορμή την έναρξη της νέας ποδοσφαιρικής περιόδου εύχεται ένα πρωτάθλημα δυνατό θεαματικό και με γήπεδα γεμάτα από αγνούς φιλάθλους για να απολαμβάνουν το παιχνίδι ποδόσφαιρο.

«Ποτέ δεν ασχολήθηκαμε»

• Ο πρόεδρος του Φοίβου Νίκος Κουδούνης, διαψεύδει με δήλωσή του κάθε ανάμειξη του πρηγούμενου Δ.Σ. στο θέμα της μεταγραφής του Λευτέρη Δράκου στην Ρόδο.

Την Παρασκευή είδε το φως της δημοσιότητας καυστικότατη έγγραφη δήλωση του Περιφερειακού μας προπονητή **Μιχάλη Δράκου**, με την οποία έπαιρνε θέση για το θέμα της προσφυγής του γιου του **Λευτέρη** εναντίον της ΠΑΕ Ρόδος.

Σε ένα από τα σημεία της δήλωσής του ο **Μιχάλης Δράκος** έκανε αναφορά και στον Φοίβο, χαρακτηρίζοντας κυρίους, τον πρόεδρο του σωματείου **Νίκο Κουδούνη** και τον τότε γενικό αρχηγό **Σταύρο Σταύρου**, επειδή του έδωσαν την ελευθεράς του γιού του, για να υπογράψει τον Δεκέμβριο συμβόλαιο με την Ρόδο κι' αφού, όπως ισχυρίστηκε, τον προηγούμενο Αύγουστο η διοίκηση της Ρόδου δεν έστειλε εσκεμμένα το δελτίο του ποδοσφαιριστή με αποτέλεσμα να κινδυνεύσει να μείνει στο σωματείο της Κρεμαστής.

«Οπως το επιθυμούσαν και ορισμένα «κακά παιδιά» του Φοίβου», είχε γράψει ο **Μιχάλης Δράκος**, γεγονός που δεν πέρασε απαρατήρητο και ασχολίαστο στην Κρεμαστή.

Μάλιστα, ο **Νίκος Κουδούνης** εξέδωσε ανακοίνωση, μέσα από την οποία διαψεύδει κάθε ανάμειξη του τότε Δ.Σ. στο θέμα **Δράκου**. Το περιεχόμενο της ανακοίνωσής του είναι το ακόλουθο:

«Για αποκατάσταση της αλήθειας και αποφυγή κάθε πιθανής παρεξήγησης κάνω γνωστό ότι το θέμα του **Λευτέρη Δράκου** (ελευθέρα μεταγραφή) δεν απασχόλησε ποτέ σαν θέμα την διοίκηση του Φοίβου.

Δεν υπήρξαν λοιπόν τοποθετήσεις ή αντιρρήσεις επί του συγκεκριμένου θέματος.

Πιθανόν, οι αντιρρήσεις να υπήρξαν παρασκηνιακά, όπως συμβαίνει κάθε φορά μ' ένα σοβαρό θέμα. Εκείνο που προέχει τώρα είναι η ενότητα, η σύμπνοια και η στήριξη της ομάδας που τόσο πολύ έχει ανάγκη σε μία περίοδο που η διοίκηση χαράσσει νέους δρόμους και νέα δεδομένα, αφουγκραζόμενη την φωνή και την επιθυμία του φιλαθλου κόσμου. Ελπίζει να τύχει της στήριξης όλων ανεξαιρέτως»!



ΠΡΟΣΚΛΗΣΗ

Η Αθλητική Ενωση Μεσαναγρού καλεί τα μέλη της ομάδας σε Γενική Συνέλευση την 20η Ιουλίου 2004 ημέρα Τρίτη και ώρα 21.30 στο «ΔΩΔΕΚΑΘΕΟΝ» (Ερυθρού Σταυρού και Ιωάννη Μεταξά), με θέματα ημερήσιας διάταξης:

1. Απολογισμός Διοικητικού Συμβουλίου.
2. Εκλογές για την ανάδειξη νέου Διοικητικού Συμβουλίου.

Σε περίπτωση μη απαρτίας η Γενική Συνέλευση θα επαναληφθεί την επόμενη μέρα, 21η Ιουλίου 2004, στον ίδιο τόπο και στον ίδιο χρόνο.

Το Δ.Σ. της Α.Ε. Μεσαναγρού

Πρωταθλητισμός...

- *Για τον Διαγόρα Β. εφόσον επιτευχθούν οι μεταγραφικοί στόχοι που έχουν τεθεί*

Δύο με τρεις ακόμα μεταγραφές απομένουν για να ολοκληρωθούν οι ενισχύσεις φέτος για τον Διαγόρα Β. Εάν πάντως γίνει αυτό και οι παίκτες που ενδιαφέρουν την ομάδα προστεθούν στο ρόστερ της, τότε ο μεγάλος στόχος που θα τεθεί είναι η κατάκτηση του πρωταθλήματος.

Οι παίκτες που λείπουν από το έμψυχο υλικό και που είναι απαραίτητο να ενισχύσουν την ομάδα είναι ένας καλός επιτελικός μέσος, καθώς και ένας μεσοεπιθετικός εξίσου αναγνωρισμένης αξίας.

Έχουν γίνει οι απαραίτητες επαφές και απομένει το αν θα επέλθει συμφωνία ή όχι.

Μέσα στην εβδομάδα που διανύουμε πάντως θα τελειώσουν οι μεταγραφές για τον «Γηραιό» του Βατίου και από την επίτευξη των μεταγραφικών στόχων ή όχι θα εξαρτηθεί και ο στόχος που θα τεθεί.

Να υπενθυμίσουμε ότι τελευταία μετακινήθηκαν στην ομάδα οι νεαροί **Σταυλάς** και **Μανάκης** που αγωνιζόντουσαν στον Διαγόρα Ρόδου μαζί με τους **Μπιλιά, Ζωάννου** και **Μάκρα,** ενώ ανανέωσαν την παραμονή τους οι **Τσιβρινής, Λινάρδος, Γκαρανάτσιος.**

Τέλος επέστρεψε ο Φράγκος που είχε δοθεί σαν δανεικός για ένα χρόνο στην Ασπίδα Απ. ενώ φέτος θα επαναδραστηριοποιηθεί και ο **Σάββας Τσοπανάκης,** που απείχε των αγωνιστικών του δραστηριοτήτων στην τελευταία αγωνιστική περίοδο, λόγω επαγγελματικών καθηκόντων.

Ολοκληρώνονται οι μεταγραφές

- *Με την απόκτηση ή όχι του Μέμα, ο Κλεάνθης ολοκληρώνει τις μεταγραφικές του κινήσεις*

Μετά από την κούραση των τελευταίων ημερών λόγω του πανηγυριού της Αγίας Μαρίνας αλλά με την σημαντικότατη ενίσχυση του ταμείου της ομάδας, από έσοδα που προέρχονται από σουβλάκια αλλά και από την πώληση αναψυκτικών και μπιρών, οι παράγοντες του Κλεάνθη μπορούν να ξεκινήσουν τον αγωνιστικό σχεδιασμό και την σωστή οργάνωση της ομάδας προκειμένου να είναι όλα έτοιμα για την έναρξη της προετοιμασίας, η οποία έχει οριστεί στις 26 Ιουλίου στις 5 το απόγευμα στο γήπεδο που βρίσκεται δίπλα από το κανονικό και το οποίο θα χρησιμοποιηθεί σαν έδρα για το νέο πρωτάθλημα.

Οι μεταγραφικές κινήσεις έχουν σχεδόν ολοκληρωθεί. Απομένει μόνο του θέμα του Μέμα, η μετακίνηση του οποίου δεν έχει ολοκληρωθεί ακόμη μετά την διαφορά που υπήρξε ανάμεσα σε Δαμάγητο και Κλεάνθη για τον συγκεκριμένο παίκτη. Ο μεν Δαμάγητος θέλει να δώσει τον παίκτη σαν δανεικό, ενώ ο μεν Κλεάνθης επιθυμεί την απόκτηση του ποδοσφαιριστή με ελεύθερη μεταγραφή. Αυτό το ζήτημα πάντως αναμένεται να ξεκαθαρίσει θετικά ή αρνητικά μέσα στην εβδομάδα που διανύουμε.

Το προηγούμενο Σάββατο υπήρξε συνάντηση των ανθρώπων της ομάδας του Παραδεισίου με τους ομόλογους τους του Ιάλυσου, επειδή οι δεύτεροι εξεδήλωσαν ενδιαφέρον για την απόκτηση του **Νίκου Κρομμύδα** και του **Πάττα.** Οι Παραδεισιώτες ούτε καν συζήτησαν το θέμα του **Πάττα** αφού κρίνεται απαραίτητη η παραμονή του, ενώ για την πρώτη περίπτωση ζητήθηκαν κάποια ανταλλάγματα από τον περσινό πρωταθλητή και οι Τριαντενοί ζήτησαν μια μικρή προθεσμία για να μελετήσουν την υπόθεση και να απαντήσουν θετικά ή αρνητικά, κάτι πάντως που παρά το ότι η προθεσμία τελείωσε, δεν έχει γίνει μέχρις στιγμής.

Σε γενικές γραμμές λοιπόν το ρόστερ του Κλεάνθη έχει σχεδόν ολοκληρωθεί και ο **Βασίλης Αθανασίου** σε μία εβδομάδα θα έχει πλούσιο υλικό για να ξεκινήσει την προετοιμασία και να επιτύχει τους υψηλούς στόχους (πρωτάθλημα) που έχουν τεθεί για την ερχόμενη αγωνιστική περίοδο.

ΕΥΧΑΡΙΣΤΗΡΙΟ

Ο πρόεδρος και το Δ.Σ. του Κλεάνθη Παραδεισίου αισθάνονται την υποχρέωση να ευχαριστήσουν δημόσια τους φίλους της ομάδας **Τσαμπίκο Δημητράκη, Μιχάλη Πισσαδάκη** και **Γιάννη Ντελλάκη** για την βοήθειά τους στο στέκι του Συλλόγου κατά τις ημέρες του πανηγυριού της Αγίας Μαρίνας.

Για το Δ.Σ.
Ο Πρόεδρος
Σταμάτης Μαχλής

Στην τελική ευθεία

Μέχρι αύριο το αργότερο θα ξεκαθαρίσουν όλα τα μεταγραφικά ζητήματα για τον ΑΕΡΑ

Στην τελική ευθεία έχουν μπει οι παράγοντες του ΑΕΡΑ προκειμένου να ξεκαθαρίσουν όλα τα μεταγραφικά ζητήματα, τα οποία βέβαια αναμένεται να κλείσουν θετικά για την ομάδα του Αφάντου.

Πρόκειται για τέσσερις περιπτώσεις ποδοσφαιριστών που ενδιαφέρουν τον **Βαγγέλη Χοσάδα** και κρίνονται απαραίτητοι για να επιτευχθεί ο στόχος που έχει τεθεί που δεν είναι άλλος από τον πρωταθλητισμό και την άνοδο στο Περιφερειακό Πρωτάθλημα.

Μέχρις στιγμής έχουν ενταχθεί στο ρόστερ ο **Νίκος Νικολής** και ο **Θανάσης Νταλιάνης** που έμειναν ελεύθεροι από τον Απόλλωνα Κ., οι τερματοφύλακες **Χατζηνικόλας** και **Κουμνάκης**, ο **Θανάσης Τσάμπρας** που αγωνίστηκε σε Αστέρα Αμαλιάδας, Αίαντα Γαστούνης και Πυργί Χίου και είναι στρατιωτικός (μετατέθηκε στο νησί μας), ενώ ανανέωσε την παραμονή του ο **Γιάννης Σπανός,** ενώ σε εξέλιξη βρίσκονται οι επαφές με τον πρώην ποδοσφαιριστή του Απόλλων Κ. **Μιχάλη Κυριαζή** καθώς και με τους **Γιώργο Σάββενα** και **Αντώνη Ξύπα** οι οποίοι έμειναν ελεύθεροι από τον Διαγόρα. Ακόμη αυτή την εβδομάδα αναμένεται να έρθει στο νησί μας και ο **Τάσος Κάβαλος** από την Κρήτη, που αγωνίστηκε και παλαιότερα στην ομάδα. Η μεταγραφή ενός Σλοβάκου που αναμενόταν να ενισχύσει την ομάδα, σκοντάφτει στο ότι υπάρχει πρόβλημα με το δελτίο του κάτι που δυσκολεύει την απόκτησή του.

Έγιναν προτάσεις από άλλες ομάδες για να αποκτήσουν τους **Γιαννακάκη Χ.** και **Κατσιδώνη Μ.** αλλά δεδομένου ότι ο ΑΕΡΑ έχει σαν στόχο τον πρωταθλητισμό δεν θα μπορούσε να συναινέσει στην μετακίνηση τους, αφού η παρουσία τους κρίνεται απαραίτητη.

Στις 5 Αυγούστου το απόγευμα με οικογενειακό διπλό θα ξεκινήσει η προετοιμασία των παικτών ενώ από την επόμενη ημέρα θα αρχίσουν διπλές προπονήσεις, πρωί και απόγευμα.

Στο γηπεδικό τώρα ναι μεν άρχισαν τα έργα για να μεταφερθεί ο αγωνιστικός χώρος λόγω του ότι το κτίριο του σχολείου που κτίζεται ακριβώς δίπλα έχει φτάσει μέχρι την μικρή περιοχή της μίας εστίας, αλλά αυτά προχωράνε με πολύ αργούς ρυθμούς, γεγονός που ανησυχεί τους ανθρώπους της ομάδας και θα ασκηθούν πιέσεις ούτως ώστε το γήπεδο να είναι έτοιμο προς χρήση από τις 1 Αυγούστου. Ήδη έχει γίνει η σχετική μελέτη για τοποθέτηση στο γήπεδο του ΑΕΡΑ συνθετικού χλοοτάπητα τελευταίας γενιάς και το Δ.Σ. προσανατολίζεται εάν αποφασιστεί τώρα να γίνει αυτό, να ζητηθεί άδεια από τον Διγενή προκειμένου να χρησιμοποιεί σαν έδρα το γήπεδο Κοσκινού για τους αγώνες του πρωταθλήματος.

Νέος αέρας

- *Με αρκετό ενθουσιασμό η νέα Διοίκηση της Θύελλας Π. οργανώνεται σε νέα βάση*

Με αρκετή όρεξη και διάθεση το νέο Δ.Σ. της Θύελλας Π. ο μέσος όρος ηλικίας των οποίων είναι πολύ μικρός (ενδεικτικά αναφέρουμε ότι το μικρότερο μέλος είναι μόλις 24 ετών, ενώ το μεγαλύτερο 36 ετών) αναδιοργανώνει την λειτουργία της ομάδας και θέτει νέες προτεραιότητες. Η σημαντικότερη από αυτές είναι η Θύελλα να στηριχθεί σε δικούς της ντόπιους ποδοσφαιριστές, να αναδείξει ταλέντα που προέρχονται από την ευρύτερη περιοχή και να αποφύγει τα οικονομικά ανοίγματα που αφορούν μεταγραφές.

Έχουν ήδη γίνει και συζητήσεις με τους **Αϊβάζη** και **Ανδριγιαννάκη** οι οποίοι και παραμένουν στο έμψυχο υλικό της ομάδας αφού ανανέωσαν την παραμονή τους ενώ μέχρι χθες θα ξεκαθάριζε και η παραμονή ή όχι του **Κελέσογλου.**

Χθες το μεσημέρι μάλιστα έγινε σε πολύ καλό κλίμα συνάντηση μεταξύ Διοίκησης και ποδοσφαιριστών όπου συζητήθηκαν διάφορα θέματα που αφορούν την ομάδα.

Προπονητής και για το νέο πρωτάθλημα παραμένει ο **Νίκος Σταυριανός** ο οποίος έγινε ομόφωνα δεκτός για να συνεχίσει να βρίσκεται στην τεχνική ηγεσία. Στόχος είναι μία άνετη παραμονή με την παράλληλη όπως αναφέραμε ανάδειξη ταλέντων, τα οποία δεν λείπουν από την περιοχή. Ο κόσμος της Πυλώνας βρίσκεται κοντά στην ομάδα, κάτι που χαροποιεί ιδιαίτερα και τα μέλη του Δ.Σ. αλλά και τους ίδιους τους ποδοσφαιριστές.

Δεν υπήρχε απαρτία

- Στην πρώτη Γ.Σ. της ομάδας του ΟΦΙ για εκλογή νέας Διοίκησης, κάτι που θα γίνει την Τετάρτη

Την Παρασκευή που μας πέρασε είχε οριστεί η Γενική Συνέλευση προκειμένου να γίνουν εκλογές και να αναδειχθεί νέα Διοίκηση στην ομάδα του Ο.Φ.Ιστρίου αλλά λόγω του ότι δεν υπήρξε απαρτία αυτό δεν κατέστη δυνατό. Επειδή λοιπόν δεν υπήρξε απαρτία ορίστηκε 2η επαναληπτική Γ.Σ. την Τετάρτη στις 21:00 στο εστιατόριο-ψητοπωλείο «ΣΕΦΤΑΛΙΕΣ».

Σύμφωνα με όλες τις ενδείξεις δεν πρόκειται να έχουμε θεαματικές εξελίξεις αφού αναμένεται ο Μιχάλης Χωρίτης να συνεχίσει να βρίσκεται στην προεδρική καρέκλα και η μοναδική αλλαγή που μπορεί να υπάρξει είναι να προστεθούν στο Δ.Σ. ένα με δύο νέα άτομα που σε συνεργασία με τους παλαιότερους να βοηθήσουν την ομάδα να επιτύχει τους στόχους της για τη νέα αγωνιστική περίοδο.

Όσον αφορά τώρα τα μεταγραφικά, ο Μπονιάτης για τον οποίο είχε επιδείξει ενδιαφέρον ο Ευκλής για να τον εντάξει στο έμψυχο δυναμικό του, δεν πρόκειται να αλλάξει ομάδα αφού θα συνεχίσει να αγωνίζεται με τα χρώματα του Ο.Φ.Ι.

Τελειώνει του Κοσμά

ΧΘΕΣ ΤΟ ΒΡΑΔΥ ΕΙΧΕ ΣΥΝΑΝΤΗΣΗ Ο ΠΡΟΕΔΡΟΣ ΤΗΣ ΑΝΑΓΕΝΝΗΣΗΣ ΜΕ ΤΟΝ ΜΙΧΑΛΗ ΚΟΣΜΑ ΓΙΑ ΤΗΝ ΜΕΤΑΚΙΝΗΣΗ ΤΟΥ ΠΑΙΚΤΗ

Χθες το βράδυ ο πρόεδρος της Αναγέννησης Λευτέρης Ζαμπελάκης είχε συνάντηση με τον έμπειρο ποδοσφαιριστή Μιχάλη Κοσμά ο οποίος έμεινε ελεύθερος από τον Ιάλυσο, για να υπάρξει συμφωνία προκειμένου ο εν λόγω παίκτης να ενισχύσει την ομάδα της Αναγέννησης



Ο Μιχάλης Κωνσταντάκης (δεξιά) εκτός απροόπτου θα έχει και φέτος συμπαίκτη τον Μιχάλη Κοσμά (αριστερά)

για τη νέα αγωνιστική περίοδο και να πετύχει τον στόχο που δεν είναι άλλος από την κατάκτηση του πρωταθλήματος.

Με την ολοκλήρωση ή όχι της παραπάνω μεταγραφής ολοκληρώνεται σχεδόν και ο κύκλος των μεταγραφών για φέτος, εκτός και αν παρουσιαστεί κάποια εξαιρετική περίπτωση.

Μέχρις στιγμής έχουν προστεθεί στο ρόστερ οι **Κωνσταντάκης** και **Κούτρας** που έμειναν ελεύθεροι από τον Ιάλυσο, καθώς και ο **Κώστας Ζουρούδης** που έμεινε ελεύθερος από τον Φοίβο.

Ανανέωσαν την παραμονή τους οι Χαλκιόπουλος, Αγκάς, Θεολόγου και Βασιλώττος ενώ παρελθόν για την ομάδα αποτελούν οι **Μπρόκος, Παπανικολάου, Κάβουρας** και **Σωτήρχος.**

Όσον αφορά το γηπεδικό τώρα συνεχίζονται οι εργασίες στο γήπεδο της Έμπωνας. Σύμφωνα με το χρονοδιάγραμμα, Σεπτέμβριο με Οκτώβριο θα γίνει η σπορά του φυσικού χλοοτάπητα ενώ Μάρτιο ή το αργότερο Απρίλιο του 2005, το γήπεδο πρέπει να παραδοθεί πανέτοιμο από τον εργολάβο στους ανθρώπους του Δήμου Ατταβύρου.

Οι παράγοντες της Αναγέννησης τείνουν περισσότερο στο να δηλώσουν σαν πρώτη έδρα για το νέο πρωτάθλημα το γήπεδο του Ακουσιλάου ενώ σαν δεύτερη το γήπεδο της Κρητηνίας

Προετοιμασία στην Λάρδο

ΓΙΑ ΤΟΝ ΚΛΕΟΒΟΥΛΟ ΠΟΥ ΞΕΚΙΝΑΕΙ ΣΤΙΣ 31 ΙΟΥΛΙΟΥ

Κατά 99% η ομάδα του Κλεόβουλου έχει ολοκληρώσει το ρόστερ της για την ερχόμενη αγωνιστική περίοδο και όλα είναι έτοιμα για την προετοιμασία.

Στις 25 Ιουλίου το πρωί έχει καθοριστεί η πρώτη συγκέντρωση στην Λέσχη της ομάδας στην Λίνδο, ενώ έξι ημέρες αργότερα θα ξεκινήσει η προετοιμασία.

Στις 31 Ιουλίου είναι η πρώτη ημέρα της προετοιμασίας ενώ την επόμενη ημέρα θα δοθεί ρεπό στους ποδοσφαιριστές οι οποίοι θα συνεχίσουν να καταπίνουν χιλιόμετρα από τις 2 Αυγούστου.

Η προετοιμασία θα γίνει στον ίδιο χώρο που έγινε και πέρσι, δηλαδή σε μία περιοχή κοντά στο γήπεδο της Λάρδου και αναμένεται οι παίκτες του Κλεόβουλου να χύσουν αρκετό ιδρώτα προκειμένου να επιτευχθεί ο στόχος που έχει τεθεί για το νέο πρωτάθλημα και που είναι ο τερματισμός σε καλύτερη θέση στον πίνακα της βαθμολογίας απ'ότι πέρσι και πιο συγκεκριμένα μέσα στην πρώτη τετράδα.

Όσον αφορά το ρόστερ ανανέωσαν την παραμονή τους οι **Οικονομάκης** και **Πόλος,** ο **Πιζήμολας** που πέρσι αγωνιζόταν ως δανεικός αποκτήθηκε με ελεύθερη μεταγραφή ενώ μεταγράφηκαν και οι **Τσακίρης, Μιχάλης Πιτσουρδάκης, Κώστας Οίκουτας** και **Φαρμακαλής.** Επαναδραστηριοποιείται ο **Σάββας Κορνάρος** που πέρσι λόγω επαγγελματικών ασχολιών δεν μπόρεσε να δώσει το παρόν σε όλες τις εκδηλώσεις της ομάδας, ενώ παρελθόν για τον Κλεόβουλο αποτελούν οι **Εγγλέζος, Ξένος, Μαννάκης, Κουδούνης** και **Τριανταφύλλου.**



Ο πρόεδρος του Κλεόβουλου, Μιχάλης Διακογεωργίου έκανε ότι ήταν δυνατό για να ενισχύσει την ομάδα του με τον καλύτερο τρόπο

Επιχείρηση... σουβλάκια

ΓΙΑ ΤΟΝ ΕΥΚΛΗ ΠΟΥ ΕΣΤΗΣΕ ΕΝΑ ΔΙΑΦΟΡΕΤΙΚΟ ΣΤΕΚΙ ΣΤΟΝ ΑΓΙΟ ΣΟΥΛΑ

Όπως και άλλες ομάδες έτσι και ο Ευκλής έστησε το δικό του στέκι στον Άγιο Σουλά εκμεταλλευόμενος τις εκδηλώσεις του ομώνυμου μοναστηριού, προκειμένου να μπορέσει να βάλει ένα σεβαστό ποσό στο ταμείο του, για να επιτευχθούν οι στόχοι της ομάδας.

Οι άνθρωποι του Ευκλή άλλαξαν ύφος και στυλ και δημιούργησαν έναν ωραίο χώρο με εντυπωσιακό σκηνικό και περιμένουν τον κόσμο για να τους προσφέρουν τα καλύτερα.

Το βάρος λοιπόν έχει πέσει στην ενίσχυση του ταμείου μιας και ομολογουμένως έρχεται δύσκολος χειμώνας που φυσικά δεν θα αφήσει απ'έξω τις ομάδες και τα έξοδα της λειτουργίας τους.

Η ομάδα της Σορωνής απέκτησε και τον **Νικήτα Μαντικό** που αγωνιζόταν μέχρι πρότινος στον Ζευς με ελεύθερη μεταγραφή, ο οποίος προστίθεται μαζί με τους **Κανάκη, Σταματίου** και **Σαββάκη** στο ρόστερ της ομάδας.

Οι πιτσιρικάδες του Συλλόγου συνεχίζουν να αγωνίζονται στο τουρνουά του Αγίου Σουλά αφού πέρασαν στην προημιτελική φάση. Να αναφέρουμε ότι οι αγώνες πλέον συνεχίζονται στο γήπεδο του Αγίου Σουλά όπου θα γίνει και ο τελικός παραμονές του πανηγυριού, δηλαδή στις 29 Ιουλίου.

Σε αναζήτηση προπονητή

ΒΡΙΣΚΕΤΑΙ Ο ΞΑΝΘΟΣ ΜΕΤΑ ΤΗΝ ΑΠΟΧΩΡΗΣΗ ΤΟΥ ΠΟΥΛΟΥ, ΠΟΥ ΜΕΤΑΤΕΘΗΚΕ ΣΤΗΝ ΑΘΗΝΑ

Σε αναζήτηση προπονητή βρίσκεται ο Ξάνθος Πάτμου μετά την αποχώρηση του μέχρι πρότινος προπονητή του Αργύρη Πούλου, ο οποίος έχει πάρει μετάθεση από την δουλειά του για την Αθήνα και εκ των πραγμάτων δεν μπορούσε να συνεχίσει να βρίσκεται στον πάγκο.

Ηδη οι παράγοντες της ομάδας έχουν ξεκινήσει τις επαφές με υποψηφίους για την θέση της τεχνικής ηγεσίας αλλά μέχρις στιγμής δεν έχει αποφασιστεί ποιος θα είναι ο καινούργιος προπονητής.

Σύμφωνα με πληροφορίες έχουν γίνει κρούσεις και σε προπονητές που κατάγονται από το νησί της Ρόδου αλλά ακόμα δεν είναι τίποτα οριστικό.

Η καινοτομία στην ομάδα είναι η δημιουργία ακαδημίας η οποία αριθμεί ήδη τον εκπληκτικό αριθμό των 48 παιδιών. Σκοπός της ακαδημίας είναι να αναδεικνύονται τα ταλέντα του νησιού της Πάτμου και να προωθούνται βέβαια τα μεγαλύτερα παιδιά στην πρώτη ομάδα του Ξάνθου. Παράλληλα η ομάδα έχει υπεροπλία από έμψυχο υλικό σε όλες τις γραμμές ενώ υπάρχει έντονο ενδιαφέρον για τη νέα αγωνιστική περίοδο.

Συνεχίζει τις μεταγραφές...

Ο ΑΣΤΕΡΑΣ Π. ΠΟΥ ΒΛΕΠΕΙ ΜΟΝΟ ΑΝΟΔΟ ΣΤΗΝ Β' ΚΑΤΗΓΟΡΙΑ

Συνεχίζει τις μεταγραφικές κινήσεις η ομάδα του Αστέρα Π. που έχει αγωνιζόμενος για δεύτερη φορά στην μικρότερη κατηγορία του τοπικού για πρώτη φορά στην ιστορία του, θέλει μόνο άνοδο και τίποτα άλλο.

Στους ήδη νέους παίκτες της ομάδας **Παπασάββα, Λιόρδο, Μωραΐτη,** και **Παναγιώτη Σκόρπο,** προστίθενται και οι **Γιάννης Αθανασίου** και **Γιάννης Μαυρουδής** οι αγωνιζόντουσαν στον Δαμάγητο πέρσι και επιστρέφουν στην ομάδα απ'όπου ξεκίνησαν.

Το Σάββατο βράδυ έκλεισε και τυπικά η μεταγραφή τους αφού έπεφταν οι σχετικές υπογραφές.

Οι παράγοντες της ομάδας πάντως δεν έχουν ολοκληρώσει τις μεταγραφικές τους κινήσεις και μέσα στην εβδομάδα θα προχωρήσουν και σε νέες μεταγραφές.

Προπονητής του Αστέρα για την περίοδο 2004-2005 θα είναι ο **Δημήτρης Σαλπιγκτίδης,** ο οποίος καλείται να οδηγήσει την ομάδα στην ανώτερη κατηγορία.

Θα τεθούν οι στόχοι

ΣΗΜΕΡΑ ΤΟ ΑΠΟΓΕΥΜΑ ΜΕΤΑ ΑΠΟ ΣΥΝΑΝΤΗΣΗ ΜΕΤΑΞΥ ΤΟΥ Δ.Σ. ΤΗΣ ΑΣΠΙΔΑΣ Σ. ΚΑΙ ΤΟΥ ΓΙΩΡΓΟΥ ΞΥΠΑ

Σήμερα το απόγευμα θα συναντηθούν τα μέλη του Δ.Σ. της Ασπίδας Σ. μαζί με τον νέο προπονητή της ομάδας Γιώργο Ξύπα.

Στην συνάντηση αυτή θα συζητηθούν όλα τα θέματα που αφορούν την ομάδα και θα καθοριστούν οι στόχοι για το νέο πρωτάθλημα.

Όσον αφορά τα μεταγραφικά ζητήματα που απασχολούν την Ασπίδα βρίσκονται σε εξέλιξη επαφές με κάποιους ποδοσφαιριστές που ενδιαφέρουν την ομάδα αλλά είτε θετικά είτε αρνητικά όλα αναμένεται να ξεκαθαρίσουν σήμερα.

Εξάλλου όπως είχε τονιστεί και από τον πρόεδρο της Ασπίδας **Αλέκο Καϊμαξή,** οι μεταγραφές που θα πραγματοποιηθούν φέτος θα είναι οι απολύτως απαραίτητες (πάντα σε συνεργασία με τον προπονητή) και δεν πρόκειται να γίνουν οικονομικά ανοίγματα, αφού και οι εποχές που διανύουμε δεν προσφέρονται για κάτι τέτοιο.

Η προκήρυξη των πρωταθλημ

Η ΕΠΣΔ εξέδωσε και επίσημα στην προκήρυξη των τοπικών πρωταθλημάτων για την περίοδο 2004-2004.

Η προκήρυξη:

α. - ΠΡΩΤΑΘΛΗΜΑ
Α' ΕΡΑΣΙΤΕΧΝΙΚΗΣ ΚΑΤΗΓΟΡΙΑΣ

Το πρωτάθλημα της Α' Ερασιτεχνικής Κατηγορίας θα διεξαχθεί σε ένα /1/ όμιλο των δέκα έξι /16/ ομάδων.

Οι ομάδες που δικαιούνται συμμετοχής, αφού έχουν εκπληρώσει τις υποχρεώσεις τους (εφ' όσον υπάρχουν) που προκύπτουν από την παρ. 1 του άρθρου 61 του ΚΑΠ είναι οι ακόλουθες:

1. ΑΠΟΛΛΩΝ ΚΑΛ.
2. ΔΙΓΕΝΗΣ ΚΟΣΚ.
3. ΦΟΙΒΟΣ ΚΡΕΜΑ.
4. ΗΡΑΚΛΗΣ ΜΑΡ.
5. ΔΙΑΓΟΡΑΣ ΒΑΤ.
6. ΚΛΕΟΒΟΥΛΟΣ ΛΙΝΔΟΥ
7. Α.Ε.Ρ.Α.
8. ΚΛΕΑΝΘΗΣ ΠΑΡ.
9. ΑΝΤΑΓΟΡΑΣ ΚΩ
10. ΑΣΠΙΔΑ ΑΠΟΛΑΚΚΙΑΣ
11. ΑΣΤΕΡΑΣ ΜΑΣ.
12. ΑΠΟΛΛΩΝ ΑΠΟΛ.
13. ΑΡΗΣ ΑΡΧ.
14. ΑΣΚΛΗΠΙΟΣ ΚΩ
15. ΑΓΙΟΣ ΓΕΩΡΓΙΟΣ ΜΑΛ.
16. ΑΕ ΚΑΤΤΑΒΙΑΣ

β. - ΠΡΩΤΑΘΛΗΜΑ
Β' ΕΡΑΣΙΤΕΧΝΙΚΗΣ ΚΑΤΗΓΟΡΙΑΣ

Το πρωτάθλημα της Β' ερασιτεχνικής κατηγορίας θα διεξαχθεί σε δύο /2/ όμιλους των οκτώ /8/ ομάδων. Οι ομάδες που δικαιούνται συμμετοχής αφού έχουν εκπληρώσει τις υποχρεώσεις (εφ όσον υπάρχουν) που προκύπτουν από την παρ. 1 του άρθρου 61 του ΚΑΠ είναι οι ακόλουθες:

1. ΑΝΑΓΕΝΝΗΣΗ ΕΜΠ.
2. ΚΑΛΥΜΝΙΑΚΟΣ
3. ΑΕ ΛΕΡΟΥ
4. ΘΥΕΛΛΑ ΠΥΛ.
5. ΟΡΦΕΑΣ
6. ΕΡΜΗΣ ΚΑΛΥΘΙΩΝ
7. ΑΟ ΠΥΛΙΟΥ
8. ΑΝΤΙΜΑΧΟΣ
9. ΔΟΞΑ ΨΙΝΘΟΥ
10. ΑΚΟΥΣΙΛΑΟΣ ΦΑΝΩΝ
11. ΑΣ ΤΗΛΟΥ
12. ΞΑΝΘΟΣ ΠΑΤΜΟΥ
13. ΕΥΑΓΟΡΑΣ ΡΟΔΟΥ
14. ΠΗΓΑΣΟΣ ΡΟΔΟΥ
15. ΑΣΠΙΔΑ ΣΑΛΑΚΟΥ
16. ΝΙΚΑΓΟΡΑΣ ΚΕΦΑΛΟΥ

Ο καταρτισμός των δύο /2/ ομίλων Α' και Β' της Β' κατηγορίας θα γίνει ως εξής: Με κλήρωση θα τοποθετούνται εναλλάξ τα Σωματεία των νησιών και θα ακολουθήσουν πάντα με κλήρωση τα Σωματεία της νήσου Ρόδου.

- Ο ΚΑΛΥΜΝΙΑΚΟΣ και η ΑΕ ΛΕΡΟΥ θα ξεκινήσουν το πρωτάθλημα με μείον τρεις /-3/βαθμούς.

- Ο ΑΟ ΠΥΛΙΟΥ θα ξεκινήσει το πρωτάθλημα με μείον δύο /-2/ βαθμούς.

Γ. - ΠΡΩΤΑΘΛΗΜΑ
Γ' ΕΡΑΣΙΤΕΧΝΙΚΗΣ ΚΑΤΗΓΟΡΙΑΣ

Το πρωτάθλημα της Γ' ερασιτεχνικής κατηγορίας περιόδου 2004-2005 θα διεξαχθεί σε τρεις (3) ομίλους.

Οι όμιλοι Α' και Β' θα απαρτίζονται από τις ομάδες της νήσου ΡΟΔΟΥ, τον ΠΟΣΕΙΔΩΝΑ ΚΑΡΠ. και τον ΑΟ ΣΥΜΗΣ και ο Ομιλος Γ από τις ομάδες των υπολοίπων νήσων. Οι ομάδες που δικαιούνται συμμετοχής είναι για μεν τους ομίλους της ΡΟΔΟΥ (Α και Β) οι ακόλουθες:

1. ΕΥΚΛΗΣ ΣΟΡ.
2. ΖΕΥΣ ΑΓ. ΑΠΟΣΤΟΛΩΝ
3. ΕΘΝΙΚΟΣ ΑΡΧ.
4. ΠΟΣΕΙΔΩΝ ΚΑΡΠ.
5. ΑΣΤΕΡΑΣ ΠΑΣΤ.
6. Ο.Φ. ΙΣΤΡΙΟΥ
7. ΗΛΙΟΣ ΙΑΛ.
8. ΔΩΡΙΕΑΣ
9. ΜΕΣΑΝΑΓΡΟΣ
10. ΑΝΑΓΕΝΝΗΣΗ Ν.Ρ.
11. ΔΑΜΑΓΗΤΟΣ ΘΕΟΛΟΓΟΥ
12. ΠΑΣ ΑΣΚΛΗΠΕΙΟΥ
13. ΗΡΑΚΛΗΣ ΛΑΡΔ.
14. ΔΗΜΗΤΡΑ ΔΑΜ.
15. ΑΟ ΣΥΜΗΣ
16. ΠΕΤΡΩΝΑΣ ΑΡΧ.
17. ΑΓ. ΙΣΙΔΩΡΟΣ
18. ΡΟΔΙΑΚΟΣ
19. ΤΑΞΙΑΡΧΗΣ ΚΑΛΑΘΟΥ
20. ΑΛΘΑΙΜΕΝΗΣ
21. ΠΟΛΥΣΤΡΑΤΟΣ ΛΑΕΡΜΩΝ
22. ΙΑΛΥΣΟΣ 97
23. ΝΗΣΟΣ ΡΟΔΟΣ
26. ΝΙΚΗ ΡΟΔΟΥ
27. ΣΤΑΥΡΟΣ ΚΑΛ.

Η ΔΗΜΗΤΡΑ ΔΑΜΑΤΡΙΑΣ θα ξεκινήσει το πρωτ/μα με μείον πέντε /-5/ βαθμούς

Ο ΑΟ ΣΥΜΗΣ θα ξεκινήσει το πρωτάθλημα με μείον τρεις /-3/ βαθμούς

Ο ΠΟΣΕΙΔΩΝ ΚΑΡ. θα ξεκινήσει το πρωτάθλημα με μείον δύο /-2/ βαθμούς

Ο ΤΑΞΙΑΡΧΗΣ ΚΑΛΑΘΟΥ θα ξεκινήσει το πρωτάθλημα με μείον /-1/ βαθμόν

Ο διαχωρισμός των δύο ομίλων θα γίνει με κλήρωση. Ο ΠΟΣΕΙΔΩΝ ΚΑΡΠΑΘΟΥ θα τοποθετηθεί στον ένα όμιλο και ο ΑΟ ΣΥΜΗΣ στον άλλο όμιλο (πάντα με κλήρωση). Για τον Γ' όμιλο (Ομιλο Νήσων) οι ομάδες που δικαιούνται συμμετοχής είναι οι ακόλουθες:

1. ΔΟΞΑ ΚΑΡΔΑΜΑΙΝΑΣ
2. ΔΟΞΑ ΛΕΡΟΥ
3. ΑΣΕΛ
4. ΟΛΥΜΠΙΑΚΟΣ ΚΑΛ.
5. ΑΝΑΓΕΝΝΗΣΗ ΑΣΦ.



Στις 11 Αυγούστου θα γίνει η κλήρωση του προγράμματος της Α', Β' κατηγορίας και του κυπέλλου

6. ΑΟ ΛΕΙΨΟΙ
7. ΠΑΟ ΚΩ
8. ΑΟ ΒΑΘΥ
9. ΠΟΣΕΙΔΩΝ ΚΑΛ.
10. ΑΟ ΔΗΜΟΥ ΑΣΤΥΠΑΛΑΙΑΣ

Η ΔΟΞΑ ΛΕΡΟΥ, ο ΠΟΣΕΙΔΩΝ ΚΑΛΥΜΝΟΥ και ο ΑΟ ΛΕΙΨΟΙ θα ξεκινήσουν το πρωτάθλημα με μείον τρεις /-3/ βαθμούς, ενώ ο ΑΣΕΛ θα ξεκινήσει το πρωτάθλημα με μείον /-1/ βαθμό.

Στο πρωτάθλημα της Γ' Ερασιτεχνικής κατηγορίας θα έχουν επίσης δικαίωμα συμμετοχής και όσα Σωματεία εγγραφούν στη δύναμη της ΕΠΣΔ και αναγνωρισθούν (λάβουν ΑΜ) από την ΕΠΟ μέχρι την ημερομηνία δήλωσης συμμετοχής, ήτοι: Δευτέρα 20 Σεπτεμβρίου για τον όμιλο της Ρόδου και 1/9/2004 για τον όμιλο των Νήσων.

ΠΡΟΒΙΒΑΣΜΟΣ - ΥΠΟΒΙΒΑΣΜΟΙ ΣΩΜΑΤΕΙΩΝ

Δ' ΚΑΤΗΓΟΡΙΑ
ΠΡΟΒΙΒΑΣΜΟΣ:

Πρωταθλήτρια ομάδα αναδεικνύεται η πρώτη (1η) της τελικής βαθμολογίας, η οποία προάγεται στο περιφερειακό πρωτάθλημα (Δ' ΕΘΝΙΚΗ ΚΑΤΗΓΟΡΙΑ)

ΥΠΟΒΙΒΑΣΜΟΙ:

ΠΕΡΙΠΤΩΣΗ Α': ΠΑΡΑΜΕΝΟΥΝ ΣΤΗΝ Δ' ΕΘΝΙΚΗ ΚΑΙ ΟΙ ΤΡΕΙΣ ΟΜΑΔΕΣ ΜΑΣ.

Τότε: ΥΠΟΒΙΒΑΖΟΝΤΑΙ ΣΤΗΝ Β' ΚΑΤΗΓΟΡΙΑ ΟΙ ΤΡΕΙΣ /3/ ΤΕΛΕΥΤΑΙΕΣ ΟΜΑΔΕΣ (16η, 15η και 14η)

ΠΕΡΙΠΤΩΣΗ Β': ΠΑΡΑΜΕΝΟΥΝ ΣΤΗΝ Δ' ΕΘΝΙΚΗ ΟΙ ΔΥΟ /2/ ΟΜΑΔΕΣ ΜΑΣ ΚΑΙ ΥΠΟΒΙΒΑΖΕΤΑΙ Η ΜΙΑ /1/.

ΤΟΤΕ ΥΠΟΒΙΒΑΖΟΝΤΑΙ ΣΤΗ Β' ΚΑΤΗΓΟΡΙΑ ΟΙ ΤΡΕΙΣ /3/ ΤΕΛΕΥΤΑΙΕΣ ΟΜΑΔΕΣ (16η, 15η και 14η)

ΠΕΡΙΠΤΩΣΗ Γ': ΠΑΡΑΜΕΝΕΙ ΣΤΗΝ Δ' ΕΘΝΙΚΗ Η ΜΙΑ ΟΜΑΔΑ ΜΑΣ ΚΑΙ ΥΠΟΒΙΒΑΖΟΝΤΑΙ ΟΙ ΔΥΟ /2/

ΤΟΤΕ ΥΠΟΒΙΒΑΖΟΝΤΑΙ ΣΤΗΝ Β' ΚΑΤΗΓΟΡΙΑ ΟΙ ΤΕΣΣΕΡΙΣ /4/ ΤΕΛΕΥΤΑΙΕΣ ΟΜΑΔΕΣ (16η, 15η, 14η και 13η)

ΠΕΡΙΠΤΩΣΗ Δ': ΥΠΟΒΙΒΑΖΟΝΤΑΙ ΑΠΟ ΤΗ Δ' ΕΘΝΙΚΗ ΚΑΙ ΟΙ ΤΡΕΙΣ /3/ ΟΜΑΔΕΣ ΜΑΣ.

Τότε ΥΠΟΒΙΒΑΖΟΝΤΑΙ ΣΤΗ Β' ΚΑΤΗΓΟΡΙΑ ΟΙ ΠΕΝΤΕ /5/ ΤΕΛΕΥΤΑΙΕΣ ΟΜΑΔΕΣ (16η, 15η, 14η, 13η και 12η).

Αρα θα υποβιβάζονται στην Β' κατηγορία σε δύο περιπτώσεις οι τρεις /3/ τελευταίες ομάδες, σε μία περίπτωση οι τέσσερις /4/ και στην ακραία περίπτωση οι πέντε /5/.

Ο αριθμός των ομάδων της Α' κατηγορίας για την περίοδο 2005-2006 θα είναι δέκα έξι /16/.

Β' ΚΑΤΗΓΟΡΙΑ
ΠΡΟΒΙΒΑΣΜΟΙ:

Χαρακτηρίζουμε Α1, Α2, Α3, Α4, Α5, Α6, Α7, Α8 τις ομάδες του Α' ΟΜΙΛΟΥ βάσει της τελικής βαθμολογικής τους κατάταξης και Β1, Β2, Β3, Β4, Β5, Β6, Β7, Β8 τις αντίστοιχες ομάδες του Β' ΟΜΙΛΟΥ.

Στην περίπτωση Α' ΥΠΟΒΙΒΑΣΜΟΥ Α' ΚΑΤΗΓΟΡΙΑΣ ΑΝΕΡΧΟΝΤΑΙ ΣΤΗΝ Α' ΚΑΤΗΓΟΡΙΑ οι Α1 και Β1 απευθείας. Θα ακολουθήσουν αγώνες PLAY OFFS ως εξής: Η Α2 θα αγωνισθεί σε απλό αγώνα με την Β3 στην έδρα της Α2.

Η Β2 θα αγωνισθεί σε απλό αγώνα με την Α3 στην έδρα της Β2.

Οι νικήτριες των ανωτέρω αγώνων ανέρχονται μαζί με τις Α1 και Β1 στην Α' κατηγορία, ήτοι συνολικά ανέρχονται τέσσερις /4/ ομάδες.

Διευκρινίζεται ότι σε περίπτωση ισοπάλου αποτελέσματος στους ανωτέρω αγώνες θα ακολουθήσει ημίωρος παράταση (15' ανά ημίχρονο) και σε περίπτωση νέας ισοπαλίας θα εκτελούνται από πέντε /5/ πέναλτυ σύμφωνα με το άρθρο 20 του ΚΑΠ.

- Στην ΠΕΡΙΠΤΩΣΗ Β' ΥΠΟΒΙΒΑΣΜΟΥ Α' ΚΑΤΗΓ. ΑΝΕΡΧΟΝΤΑΙ στην Α' κατηγορία οι Α1 και Β1 απευθείας.

Θα ακολουθήσουν αγώνες PLAY OFFS ως εξής:

Η Α2 θα αγωνισθεί σε απλό αγώνα με την Β3 στην έδρα της Α2.

Η Β2 θα αγωνισθεί σε απλό αγώνα με την Α3 στην έδρα της Β2.

Οι νικήτριες των ανωτέρω αγώνων θα διαγωνισθούν σε απλό αγώνα σε ουδέτερο γήπεδο και ο νικητής του αγώνα αυτού θα ανέλθει μαζί με τις Α1, και Β1 στην Α' κατηγορία, ήτοι συνολικά ανέρχονται τρεις /3/ ομάδες.

Σε περίπτωση ισοπάλων αποτελεσμάτων ισχύουν τα της ανωτέρω περίπτωσης.

- Στην περίπτωση Γ' ΥΠΟΒΙΒΑΣΜΟΥ Α' ΚΑΤΗΓΟΡΙΑΣ ΑΝΕΡΧΟΝΤΑΙ στην Α' ΚΑΤΗΓΟΡΙΑ τρεις /3/ ομάδες, όπως ακριβώς και στην ανωτέρω περίπτωση Β ΥΠΟΒΙΒΑΣΜΟΥ Α' ΚΑΤΗΓΟΡΙΑΣ.

Στην περίπτωση Δ ΥΠΟΒΙΒΑΣΜΟΥ Α' ΚΑΤΗΓΟΡΙΑΣ Ανέρχονται στην Α' κατηγορία τρεις /3/ ομάδες, όπως ακριβώς και στην περίπτωση Β Υποβιβασμού Α κατηγορίας.

Αρα θα ανέρχονται στην Α κατηγορία σε μία περίπτωση τέσσερις /4/ ομάδες και σε όλες τις άλλες τρεις /3/.

Β' ΥΠΟΒΙΒΑΣΜΟΙ

- Στην ΠΕΡΙΠΤΩΣΗ Α' ΥΠΟΒΙΒΑΣΜΟΥ Α' ΚΑΤΗΓ. Υποβιβάζονται στη Γ' κατηγορία απευθείας η Α8 και η Β8. Θα ακολουθήσουν αγώνες PLAY OFFS ως εξής:

Η Α6 θα αγωνισθεί σε απλό αγώνα με την Β7 στην έδρα της Α6.

Η Β6 θα αγωνισθεί σε απλό αγώνα με την Α7 στην έδρα της Β6.

Οι ηττημένες των ανωτέρω αγώνων θα υποβιβασθούν μαζί με τις Α8 και Β8 στην Γ' κατηγορία, ήτοι συνολικά υποβιβάζονται τέσσερις /4/ ομάδες. Σε περίπτωση ισοπάλου αποτελέσματος στον ανωτέρω αγώνα ισχύουν οι διατάξεις του άρθρου 20 του ΚΑΠ. (ημίωρος παράταση και πέναλτι).

Στην περίπτωση Β ΥΠΟΒΙΒΑΣΜΟΥ Α' ΚΑΤΗΓΟΡΙΑΣ: Υποβιβάζονται στην Γ' κατηγορία απευθείας Α8, Α7, Β8, Β7 και η ηττημένη του απλού αγώνα σε ουδέτερο γήπεδο μεταξύ των Α6 και Β6 (Σε περίπτωση ισόπαλου αποτελέσματος ισχύουν οι διατάξεις του άρθρου 20 του ΚΑΠ, ήτοι συνολικά υποβιβάζονται πέντε /5/ ομάδες.

Στην περίπτωση Γ' ΥΠΟΒΙΒΑΣΜΟΥ Α' ΚΑΤΗΓΟΡΙΑΣ: Υποβιβάζονται στην Γ' κατηγορία απευθείας οι Α8, Α7, Α6, Β8, Β7, Β6 ήτοι συνολικά έξι /6/ ομάδες.

Στην περίπτωση Δ' ΥΠΟΒΙΒΑΣΜΟΥ Α' ΚΑΤΗΓΟΡΙΑΣ: Υποβιβάζονται στην Γ' κατηγορία απευθείας οι Α8, Α7, Α6, Β8, Β7, Β6 και η ηττημένη του απλού αγώνα σε ουδέτερο γήπεδο μεταξύ του Α5 και Β5 (σε περίπτωση ισόπαλου αποτελέσματος ισχύουν οι διατάξεις του άρθρου 20 του ΚΑΠ), ήτοι συνολικά υποβιβάζονται επτά /7/ ομάδες.

Στην περίοδο 2005-2006 ο αριθμός των ομάδων της Β' κατηγορίας θα **είναι δεκατέσσερις** και το πρωτάθλημα θα διεξαχθεί σε εναίο όμιλο

Γ' ΚΑΤΗΓΟΡΙΑ
ΠΡΟΒΙΒΑΣΜΟΙ:

Σε κάθε περίπτωση θα ανέρχονται στην Β' κατηγορία: οι πρώτες ομάδες της τελικής βαθμολογίας των τριών ομίλων.

ΔΗΛΩΣΗ ΣΥΜΜΕΤΟΧΗΣ

Σύμφωνα με το άρθρο 7 του ΚΑΠ τα Σωματεία που θα λάβουν μέρος στα πρωταθλήματα οφείλουν να υποβάλουν στην ΕΠΣΔ, γραπτή Δήλωση συμμετοχής που θα συνοδεύεται **υποχρεωτικά** με χρηματικό παράβολο μέσα στις παρακάτω προθεσμίες:

Α' ΚΑΤΗΓΟΡΙΑ: **Μέχρι Δευτέρα 9 ΑΥΓΟΥΣΤΟΥ 2004 ώρα 14.00**

Β' ΚΑΤΗΓΟΡΙΑ: **Μέχρι Δευτέρα 9 ΑΥΓΟΥΣΤΟΥ 2004 ώρα 14.00**

Γ' ΚΑΤΗΓΟΡΙΑ: **(ΟΜΙΛΟΙ ΡΟΔΟΥ και ΝΗΣΩΝ):**

Γ' ΡΟΔΟΥ: Μέχρι Δευτέρα 20-9-2004 ώρα 14.00

Γ' ΝΗΣΩΝ: Μέχρι Δευτέρα 1-9-2004 ώρα 14.00

Το παράβολο συμμετοχής (άρθρο 7 παρ. 3γ του ΚΑΠ) καθορίζεται ως εξής:

Α' ΚΑΤΗΓΟΡΙΑ: **160 ΕΥΡΩ**
Β' ΚΑΤΗΓΟΡΙΑ: **120 ΕΥΡΩ**
Γ' ΚΑΤΗΓΟΡΙΑ: **100 ΕΥΡΩ**

Κάθε Σωματείο οφείλει να απαντήσει πλήρως σε όλα τα σημεία της Δήλωσης Συμμετοχής (ειδικό έντυπο της ΕΣΠΔ). Πέραν της προαναφερόμενης ημερομηνίας **ουδεμία** Δήλωση θα γίνεται δεκτή.

ΓΗΠΕΔΑ ΤΕΛΕΣΗΣ ΑΓΩΝΩΝ

Σύμφωνα με το άρθρο 8 του ΚΑΠ ομάδα η οποία δηλώνει ως έδρα της γήπεδο το οποίο ανήκει σε άλλη ομάδα ή Αρχή πρέπει να συνοδεύει τη σχετική Δήλωση Συμμετοχής με έγγραφη συγκατάθεση της ομάδας ή Αρχής στην κυριότητα των οποίων ανήκει το γήπεδο.

Σε περίπτωση που στη Δήλωση Συμμετοχής δεν αναφέρεται γήπεδο τότε η ομάδα έχει την υποχρέωση να δεχθεί ως έδρα της το γήπεδο που θα ορίσει η διοργανώτρια οπότε και αποκτά την ιδιότητα της γηπεδούχου και έχει όλες γενικά τις υποχρεώσεις που απορρέουν από αυτή.

Επιτρέπεται αλλαγή έδρας μόνο στην περίπτωση Ανάκλησης της Αδειας λειτουργίας του γηπέδου. Τα σχετικά έγγραφα θα κοινοποιούνται στην ΕΠΣΔ. Σε περίπτωση ολιγοήμερης ανάκλησης της άδειας λειτουργίας του γηπέδου τότε ο αγώνας του γηπεδούχου Σωματείου ΔΕΝ ΘΑ ΜΕΤΑΤΙΘΕΤΑΙ, αλλά θα τελείται ΥΠΟΧΡΕΩΤΙΚΑ στην ημερομηνία που αναφέρεται στο πρόγραμμα σε άλλο γήπεδο που θα

ΜΙΚΡΕΣ αγγελίες

ΟΙ ΑΓΓΕΛΙΕΣ
παρουσιάζονται και στο site
www.anaggelies.gr

ΜΕΤΑΦΕΡΘΗΚΑΜΕ!
Θα μας βρίσκετε στα κεντρικά μας γραφεία επί της **Μαρ. Μαλλιαράκη 11** (τελευταία πάροδος Καναδά).
Τα τηλέφωνα παραμένουν τα ίδια:
(22410) 22210, (22410) 75230

ενοικιασεις ακινητων & επιχειρησεων

ΓΚΑΡΣΟΝΙΕΡΑ ισόγεια, επιπλωμένη, 35 τ.μ., με αυλή, WC, ηλιακό θερμοσίφωνα, ψυγείο, πλυντήριο (πλήρως εξοπλισμένη) σστην οδό Πάλμα Μαγιόρκα 30 (Ροδίνι). Πληρ. τηλ. (22410)61581, 64779 AE60175

STUDIO με μπάνιο στην λεωφόρο Ρόδου-Καλλιθέας 6ο χλμ. ενοίκιο 200 ευρώ (ετήσιο ενοικιαστήριο) μόνο σε Ελληνες. Πληρ. τηλ. 2241022943, 2241028838, ώρες 10-1 το πρωί καθημερινώς AE60150

ΓΚΑΡΣΟΝΙΕΡΕΣ και studio καινούργια, πλήρως επιπλωμένα, κοντά στο Πανεπιστήμιο. Πληρ. τηλ. 2241078965 AE60163

Στην Κρεμαστή σε καινούργια διώροφη οικοδομή τριών διαμερισμάτων **ΕΝΟΙΚΙΑΖΕΤΑΙ** διαμέρισμα 60 τ.μ. (1 μεγάλο υπνοδωμάτιο, ενιαίος χώρος, σαλόνι - κουζίνα, τουαλέτα, μεγάλη βεράντα, χώρος πάρκιν). Πληρ. τηλ. 6945932656, 4 μ.μ. AE60159

ΔΙΩΡΟΦΗ ΟΙΚΙΑ 65 τ.μ. στην Παλιά Πόλη κοντά στα Λουτρά, καινούργιο, ηλιακό, τζάκι, κλιματιστικό πλήρες επιπλωμένο. Τιμή 480 ευρώ. Πληρ. τηλ. 6944607680, 6944740467 AE60162

ΔΩΜΑΤΙΑ επιπλωμένα με πολυκουζινάκι, μπάνιο για όλο το χρόνο στην Κων/νίδη 2, τέρμα Καναδά Ζέφυρος. Πληρ. τηλ. 2241034711, 2241030705 AE60158

ΔΩΜΑΤΙΑ - STUDIOS επιπλωμένα με το μήνα κατάλληλα για στρατιωτικούς, δημόσιους υπαλλήλους, περιοχή Αφάντου. Πληρ. τηλ. 2241028463, 2241022678, 6946223780 ώρες καταστημάτων AE60147

ΕΝΟΙΚΙΑΖΕΤΑΙ επί της Στ. Κωτιάδη 44 γκαρσονιέρα με πολυκουζινάκι-ηλιακό θερμοσίφωνα, κατάλληλο για φοιτητές, στρατιωτικούς κ.λπ. (χωρίς κοινόχρηστα). Πληρ. τηλ. 2241028006 AE60152

ΔΙΑΜΕΡΙΣΜΑ επί της οδού Γ. Παπανδρέου 80, β' όροφος, 3άρι, 2 υπνοδωμάτια, σαλοτραπεζαρία, κουζίνα και μπάνιο. Πληρ. τηλ. 2241064412, 2241023967 AE60148

ΔΙΑΜΕΡΙΣΜΑ 90 τ.μ. ισόγειο, στην οδό Γ. Παπανδρέου 9, περιοχή Ανάληψη. AE60154

ΓΚΑΡΣΟΝΙΕΡΑ επιπλωμένη στην περιοχή Δασκάλων, β' όροφος. Πληρ. τηλ. 2241036119, 6972267775 κ. Ζερβό AE60146

ΔΙΑΜΕΡΙΣΜΑ με 1 υπνοδωμάτιο, σαλοκουζίνας, WC, κοντά στο Mira Mare με πλυντήριο, ψυγείο, TV κ.λπ. Πληρ. τηλ. 6978927153 AE60144

ΜΕΖΟΝΕΤΑ 160 τ.μ. με 4 υπνοδωμάτια, 1 WC, 1 λουτρό, κεντρική θέρμανση, ηλιακό θερμοσίφωνα, κήπο και γκαράζ και φανταστική θέα, Λεωφ. Τσαΐρι-Αεροδρομίου. Πληρ. τηλ. 6937285185 AE60136

STUDIOS σε ήσυχη περιοχή της Ιαλυσού με την ημέρα ή τον μήνα. Πληρ.τηλ. 6945077678 AE59938

ΔΙΑΜΕΡΙΣΜΑ 3άρι σε διώροφη οικοδομή στο δεύτερο όροφο στο Νιοχώρι ανακαινισμένο με θέα. Πληρ. τηλ. 2241022139, 6944562502 AE60135

ΕΝΟΙΚΙΑΖΕΤΑΙ -Περιοχή ΡΟΔΙΝΙ ενοικιάζοντα διαμερίσματα σε νεόκτιστη πολυκατοικία αρίστης κατασκευής –α΄ορόφου 95 τμ μηνιαίο μίσθωμα 430 ευρώ και 89 τμ μηνιαίο μίσθωμα 400 ευρώ β΄ορόφου 92 τμ μηνιαίο μίσθωμα 460 ευρώ και 89 τμ μηνιαίο μίσθωμα 445 ευρώ - γ-Στη ΠΑΛΙΑ ΠΟΛΗ ενοικιάζονται γκαρσονιέρες πολυτελούς κατασκευής πλήρως εξοπλισμένες και επιπλομένες με μηνιαίο μίσθωμα 500ευρώ. Πληρ.Τηλ 22410-26281 AE60105

ΔΙΑΜΕΡΙΣΜΑ στην Εθν. Μακαρίου. Πληρ. τηλ. 22410 94377, 96266 AE60084

ΓΚΑΡΣΟΝΙΕΡΑ πλήρως επιπλωμένη (ψυγείο, κουζίνα, ηλιακό θερμοσίφωνα). Πληρ. τηλ. 2241066475, 6936131019, 6936131015 AE60134

ΕΝΟΙΚΙΑΖΟΝΤΑΙ διαμερίσματα εντός πόλεως Ρόδου διάρια-τριάρια-τεσσάρια σε διάφορες συνοικίες της Ρόδου Πληρ.Τηλ 22410-26281 AE60106

ΔΙΑΜΕΡΙΣΜΑ 87 τ.μ. με αυτόνομη θέρμανση 7 Βαγιές, Γρηγορίου Ε'. Πληρ. τηλ. 6936656126 AE60131

ΔΙΑΜΕΡΙΣΜΑ ημιυπόγειο 115 τ.μ. με κεντρική θέρμανση στην Παπαφλέσσα 16, περιοχή Αγ. Αναστασίας, αποτελούμενο από δύο υπνοδωμάτια, μεγάλο σαλόνι-τραπεζαρία, κουζίνα, χωλ ή λουτρό. Ενοίκιο 400 ευρώ. Πληρ. τηλ. 2241024371 AE60088

ΕΝΟΙΚΙΑΣΕΙΣ ΚΑΤΑΣΤΗΜΑΤΩΝ Διαθέτουμε μεγάλη γκάμα καταστημάτων κεντρικότατα και συνοικιακά σε διάφορες περιοχές της Ρόδου για οποιανδήποτε Εμπορική Βιοτεχνική και Επαγγελματική χρήση Πληροφ.Σαββαιδης Σάββας & Συνεργάτες Τηλ.22410-26281 AE60107

ΓΚΑΡΣΟΝΙΕΡΑ ανεξάρτητη σε ωραία περιοχή στο Καρακόνερο. Πληρ. τηλ. 2241038411 AE60095

ΕΝΟΙΚΙΑΖΕΤΑΙ με την ημέρα ή και με το μήνα παραλιακό διαμέρισμα για διακοπές, επιπλωμένο πλήρως και εξοπλισμένο για 2 έως και 4 άτομα, έναντι ξενοδοχείου Κυπριώτη, Βαλαωρίτου 1. Πληρ. τηλ. 22410 64040, κιν. 6947768604 AE60082

ΕΝΟΙΚΙΑΣΕΙΣ ΓΡΑΦΕΙΩΝ Ενοικιάζονται γραφεία κεντρικά για όλες τις χρήσεις Πληροφ.Τηλ 22410-26281 AE60108

ΕΝΟΙΚΙΑΖΟΝΤΑΙ ΚΤΙΡΙΑ μικρά και μεγάλα σε διάφορες περιοχές της Ρόδου Πλ.Σαββαιδης & Συνεργάτες Τηλ.22410-26281 AE60109

ΕΝΟΙΚΙΑΖΕΤΑΙ άμεσα γκαρσονιέρα επιπλωμένη 2ου ορόφου και υπερυψωμένου ισογείου, σε πολύ καλή κατάσταση, άνετη, εναέρια, φωτεινή, 45 τ.μ. με μεγάλη κουζίνα. Ετήσια μίσθωση. Ολες οι ευκολίες πλησίον, περιοχή Αγ. Νικολάου. Μόνο σοβαρές προτάσεις, ώρες γραφείου 6972812184 AE60085

ΣΤΗΝ ΙΑΛΥΣΟ ΔΙΑΜΕΡΙΣΜΑ ισόγειο με 3 υπνοδωμάτια, σαλόνι, κουζίνα, τραπεζαρία, μπάνιο και μεγάλες βεράντες. Πληρ. τηλ. 22410 96626 AE60080

ΔΥΟ ΔΙΑΜΕΡΙΣΜΑΤΑ κατάλληλα για φοιτητές - στρατιωτικούς στην περιοχή Μητρόπολης. Πληρ. τηλ. 2241076633, 6947006681 AE60142

ΙΣΟΓΕΙΟ ΔΙΑΜΕΡΙΣΜΑΤΑΚΙ επιπλωμένο 52 τ.μ. με μικρό κήπο, στον Αγιο Νικόλαο, κατάλληλο για ένα ή δύο άτομα. Πληρ. τηλ. 22410 20765 12-2 μ.μ. και 5-7 μ.μ. AE60076

ΔΙΑΜΕΡΙΣΜΑ αποτελούμενο από 2 υπνοδωμάτια, σαλοτραπεζαρία και χώρος για γραφείο ή καθιστικό με μεγάλες βεράντες στο 3ο όροφο επί της οδού Μιχ. Πετρίδη κατάλληλο για στρατιωτικούς-φοιτητές ή οικογένεια. Πληρ. τηλ. 22410 63536 AE60077

ΕΝΟΙΚΙΑΖΕΤΑΙ ΣΕ ΕΤΗΣΙΑ ΒΑΣΗ ΕΝΑ ΔΙΑΜΕΡΙΣΜΑ 45 Τ.Μ. ΠΛΗΡΩΣ ΕΠΙΠΛΩΜΕΝΟ ΜΕ AIR CONDITION

ΣΕ ΑΡΙΣΤΗ ΚΑΤΑΣΤΑΣΗ (3ος ΟΡΟΦΟΣ) ΚΟΝΤΑ ΣΤΟ ΚΕΝΤΡΟ ΤΗΣ ΠΟΛΗΣ ΚΑΙ ΤΟ ΠΑΝΕΠΙΣΤΗΜΙΟ 150 Μ. ΑΠΟ ΤΗΝ ΑΚΤΗ ΣΤΗΝ ΟΔΟ ΠΑΠΑΛΟΥΚΑ 49Β' ΡΟΔΟΣ. ΠΛΗΡ. ΤΗΛ. 6978649388, 6942449393 ΠΕ60064

ΔΙΑΜΕΡΙΣΜΑ 3 δωματίων, 2 λουτροκαμπινέ, κουζίνα, σαλοτραπεζαρία με κεντρική θέρμανση. Πληρ. τηλ. 22410 20183 10.00-13.00, 17.00-21.00, κιν. 6942468643 AE60078

ΚΑΤΑΣΤΗΜΑ κεντρικό πλησίον της πλατείας Κύπρου. Πληρ. τηλ. 2241022664 ώρες καταστημάτων AE60075

ΔΩΜΑΤΙΑ πλήρως επιπλωμένα με ανεξάρτητο μπάνιο στην περιοχή των Δασκάλων (οδός Μ. Παπαναστάση). Πληρ. τηλ. 2241075035, ώρες 10.00-14.00 και 18.00-21.00 AE60070

ΔΙΑΚΟΠΕΣ ΣΤΗΝ ΠΑΤΜΟ studio και μεζονέτες στην Πάτμο με όλες τις δυνατότητες και ανέσεις με άδεια ΕΟΤ μπροστά στην θάλασσα από 1-6 άτομα από 4 ημέρες έως 1 χρόνο. Πληρ. τηλ. 6944273285 AE60074

ΜΑΓΑΖΙ γωνιακό στην Ανάληψη έναντι σχολείου. Πληρ. τηλ. 2241094114 AE60069

Πλησίον ΜΑΡΙΝΟΠΟΥΛΟΥ **ΕΝΟΙΚΙΑΖΕΤΑΙ** διαμέρισμα, 1ου ορόφου, ενιαίος χώρος, μπάνιο 25 τ.μ. ριζικά ανακαινισμένο, βεράντα, τέντα, πλήρως επιπλωμένο, εξοπλισμένο με κλιματισμό, τηλεόραση, ηλεκτρικά, κουζινικά, γραμμή τηλεφώνου. Πληρ. τηλ. 6945155420 AE60071

ΔΙΑΜΕΡΙΣΜΑ στο Μίρα Μάρε με δύο υπνοδωμάτια, σαλόνι - κουζίνα και αυτόνομη θέρμανση. Τιμή 400 ευρώ. Πληρ. τηλ. 2241081154 AE60073

ΕΝΟΙΚΙΑΖΕΤΑΙ στο Πανόραμα Καλλιθέας, ισόγειο διαμέρισμα 180 τ.μ. σε διώροφη μονοκατοικία εντός 5 στρεμμάτων με πανοραμική θέα και λουξ κατασκευής, άριστη διαρρύθμιση, μεγάλη σαλοτραπεζαρία με τζάκι, 3 υπνοδωμάτια, εντοιχισμένη κουζίνα, αποθηκευτικούς χώρους, πάτωμα με γρανίτες και ηλιακός θερμοσίφωνας. Ενοίκιο 675 ευρώ. Πληρ. τηλ. 2241069960 AE60052

ΕΝΟΙΚΙΑΖΕΤΑΙ επιπλωμένη μεζονέτα 60 τ.μ. καινούργια στην περιοχή Ανάληψη. Πληρ. τηλ. 2241023815, 2241078275 AE60067

ΕΝΟΙΚΙΑΖΕΤΑΙ
ΧΩΡΟΣ ΔΥΟ ΔΩΜΑΤΙΩΝ
84 τ.μ. 1ος όροφος, ασανσέρ, air condition, WC, κουζίνα, κατάλληλο για ιατρείο ή παντός είδους γραφείο.
Γρ. Λαμπράκη 29 - Ρόδος • τηλ. (22410)68869-74098

ΕΝΟΙΚΙΑΖΕΤΑΙ
ΓΡΑΦΕΙΟ
γωνιακό α' ορόφου 79 τ.μ. επί της οδού Τσαλδάρη πάνω από το κατάστημα Κωτσόβολος
Πληρ. τηλ. 6973984108, 2241094074

ΕΝΟΙΚΙΑΖΕΤΑΙ
ΠΡΟΝΟΜΙΟΥΧΟ ΚΑΤΑΣΤΗΜΑ
260 τ.μ. επί της οδού Μεγ. Κων/νου και Καραϊσκάκη γωνία κατάλληλο για τράπεζα ή άλλου είδους εμπορική επιχείρηση.
Πληρ. τηλ. 2241085231, 6945461564

ΕΝΟΙΚΙΑΖΕΤΑΙ
ΣΤΑ ΚΟΣΚΙΝΟΥ
δυάρι 90 τ.μ. σε ισόγειο μονοκατοικία 2 διαμερισμάτων, 2 δωμάτια, κουζίνα, χωλ, μπάνιο, WC, τζάκι με ξύλα, βεράντα 20 τ.μ. κήπο - πάρκιν σε υπόστεγο ενοικιάζεται κατά προτίμηση ζεύγος ή στρατιωτικοί. Μίσθωμα 400 ευρώ επιπλωμένο, 350 ευρώ χωρίς έπιπλα.
Πληρ. κο Μιχάλη τηλ. 2241066160, 6944613818

ΕΝΟΙΚΙΑΖΕΤΑΙ
γωνιακό κατάστημα στο συγκρότημα Βασιλόπουλος, με πατάρι και άνετο πάρκιν.
ΚΤΗΜΑΤΙΚΗ ΠΡΟΟΠΤΙΚΗ,
πληρ. κ. Μαρίνα,
τηλ. 6972292958, 22410 37906

ΕΝΟΙΚΙΑΖΟΝΤΑΙ
1. Μαγαζί 48 τ.μ. με πατάρι επί της οδού Κολοκοτρώνη, με χώρο μπροστά για πάρκιν. Ενοίκιο 600 €.
2. Κατάστημα σε λειτουργία στη Θολό 800 τ.μ. ενιαίο, σε οικόπεδο 4 στρεμμάτων, με μεγάλο χώρο για πάρκιν. Ενοίκιο 2500 €
Πληροφορίες Μάριος Βιτζηλαίος
τηλ. 22410 24900, 25545, 6932704919

ΕΝΟΙΚΙΑΖΟΝΤΑΙ
Α. **ΚΑΤΑΣΤΗΜΑΤΑ** 1- Κατάστημα στη λεωφ. ΙΞΙΑΣ-ΙΑΛΥΣΟΥ 80 τμ με αυλή 400 τμ κατάλληλο για Εστιατόριο-Καφετέρια-Μπάρ-Ζαχαροπλαστείο-Αθλοπαιδιές-Κατάστημα τουριστικών ειδών και οποιαδήποτε άλλη εμπορική και επαγγελματική χρήση μηνιαίο μίσθωμα 1.700,00 € 2- Κατάστημα στη Κοδριγκτώνος 160 τμ κατάλληλο για οποιαδήποτε επαγγελματική και εμπορική χρήση μηνιαίο μίσθωμα 900,00 € 3- Κατάστημα στην οδό Αμερικής 20 τμ και πατάρι 4- Νεοκλασσικό χαρακτηριζόμενο ως έργο τέχνης 182 τμ, με όροφο, σοφίτα και αυλή, ιδανικό για κάθε είδους εμπορική εκμετάλλευση 5- Κατάστημα στην Λίνδου, σε δρόμο ευρείας κυκλοφορίας αποτελούμενο από 72 τμ ισόγειο, 55 τμ πατάρι και ράμπα.
Β. **ΔΙΑΜΕΡΙΣΜΑΤΑ** 1- Διαμερίσματα σε πολυκατοικία αρίστης κατασκευής-α΄ορόφου 95 τμ μηνιαίο 390,00€, 92 τμ 410,00 € και 89 τμ μηνιαίο μίσθωμα 360,00€ β΄ορόφου 89 τμ μηνιαίο μίσθωμα 400,00€ 2-Στη ΠΑΛΙΑ ΠΟΛΗ γκαρσονιέρες πολυτελούς κατασκευής πλήρως εξοπλισμένες και επιπλωμένες από 450,00€ - 500,00€
Πληροφορίες Σαββαΐδης & Συνεργάτες
Τηλ. 22410-26281

ΕΝΟΙΚΙΑΖΟΝΤΑΙ
- **Μονοκατοικία** εντός πόλεως(περιοχή Εθνικής Αντιστάσεως) 135 τ.μ. δύο υπνοδωμάτια, μεγάλες άνετες βεράντες, air condition. Μηνιαίο μίσθωμα 620 ευρώ.
- **Γκαρσονιέρες** 60-65 τ.μ. στην περιοχή Ρόδου-Λίνδου, νεόδμητες με κεντρική θέρμανση και πάρκινγκ. Μηνιαίο μίσθωμα 300 ευρώ.
- **Στούντιος** πλήρως επιπλωμένα στην παραλία Ιαλυσού, με ιδιόχρηστο πάρκινγκ. Μηνιαίο μίσθωμα 275 ευρώ.
- **Διαμέρισμα** 85 τ.μ. με (2) δύο υπνοδωμάτια στην οδό Κορδιγκτώνος, με καινούργια κουφώματα, αυλή. Μηνιαίο μίσθωμα 400 ευρώ
- **Διαμέρισμα** 65 τ.μ. α' ορόφου στην οδό Κορδιγκτώνος με ένα υπνοδωμάτιο, σαλόνι, κουζίνα. Μηνιαίο μίσθωμα 325 ευρώ.
- **Διαμέρισμα** 150 τ.μ. (3) τριών υπνοδωματίων στην Ιαλυσό, με κεντρική-αυτόνομη θέρμανση, ηλιακό θερμοσίφωνα, εντοιχισμένη κουζίνα με ψυγείο, φούρνο, πλυντήριο, μαρμάρινο τζάκι, με υπέροχη θέα. Μηνιαίο μίσθωμα 550 ευρώ.
- **Διαμερίσματα** 105 τ.μ. (3) τριών υπνοδωματίων στην Ιξιά, χωρίς έξοδα αποχέτευσης. Μηνιαίο μίσθωμα 370 ευρώ.
- **Διαμέρισμα** 80 τ.μ. (2) δύο υπνοδωματίων στην Ιξιά, χωρίς έξοδα αποχέτευσης. Μηνιαίο μίσθωμα 340 ευρώ.
- **Διαμέρισμα** πολυτελές 140 τ.μ. (2) δύο υπνοδωματίων, πλήρως επιπλωμένο στην οδό Χειμάρας με μεγάλες άνετες βεράντες, τζάκι, air condition, δύο μπάνια, ιδιόχρηστο πάρκιν. Μηνιαίο μίσθωμα 850 ευρώ.
- **Μονοκατοικία** 150 τ.μ. (3) τριών υπνοδωματίων νεόδμητη με τζάκι, μεγάλο κήπο, ηλιακό θερμοσίφωνα, στο 5ο χλμ. Τσαΐρι-Αεροδρομίου. Μηνιαίο μίσθωμα 800 ευρώ.

Πληρ. ΕΥΣΤΑΘΙΟΥ - ΕΥΡΩΚΤΗΜΑΤΙΚΗ,
Εθνικής Αντιστάσεως 83 (πρώην Αννης Μαρίας).
Τηλ. 22410 73819-74917, 6946/103929

ΕΝΟΙΚΙΑΖΕΤΑΙ
προνομιακό εμπορικό ακίνητο
στην τουριστική πόλη της Ρόδου, Γ, Παπανικολάου 20. Διαθέτει ισότειο 220 τ.μ., υπόγειο 155 τ.μ., όροφο 155 τ.μ. καθώς επίσης και αυλή 262 τ.μ. ιδανικό για κάθε είδους εμπορική εκμετάλλευση.

Πληροφορίες Σαββαΐδης & Συνεργάτες
Τηλ. 22410-26281

ΣΩΚΡΑΤΟΥΣ (Π. ΠΟΛΗ)
ΕΝΟΙΚΙΑΖΕΤΑΙ
ΠΡΟΝΟΜΙΟΥΧΟ ΚΑΤΑΣΤΗΜΑ
επί της οδού Σωκράτους αρ. 6-8,
Ε=43 τ.μ. Ισόγειο & 43 τ.μ. Α' όροφος.
Μόνο Σοβαρές Προτάσεις
Πληρ Κο ΠΙΠΙΝΟ, τηλ. 2241023895 κιν. 6944676003

ΕΝΟΙΚΙΑΖΕΤΑΙ
στην Εθελοντών Δωδεκανησίων 29 "Μέγαρο Κιοσόγλου" κεντρικό γραφείο 52 τ.μ. σε άριστη κατάσταση κατάλληλο για Δικηγόρο - Συμβολαιογράφο - Πολιτικό μηχανικό - Αρχιτέκτονα - Τοπογράφο - Ασφαλιστή - Λογιστή - Οικονομολόγο και για οποιανδήποτε άλλη χρήση, επαγγελματική με μηνιαίο μίσθωμα 500,00 ευρώ.
Πληρ. τηλ. 2241023804, 6947047649

ΕΝΟΙΚΙΑΣΕΙΣ

συνέχεια από την προηγούμενη

ΟΡΟΦΟΔΙΑΜΕΡΙΣΜΑ με άνετους χώρους μεγάλες βεράντες σε διώροφη μονοκατοικία χωρίς κοινόχρηστα επί της Μιχ. Πετρίδη 3. Πληρ. τηλ. 2241076609 AE60139

ΓΚΑΡΣΟΝΙΕΡΑ στην περιοχή του Αγίου Νικολάου . Πληρ. τηλ. 2241066473, 6945551804 κ. Γιώργος. AE60068

ΔΙΑΜΕΡΙΣΜΑ 3άρι (κουζίνα εντοιχισμένη) 4ου ορόφου με ηλιακό θερμοσίφωνα και air condition στην οδό Ηρώων Πολυτεχνείου κοντά στο καζίνο. Πληρ. τηλ. 6942407999 AE60057

ΔΙΑΜΕΡΙΣΜΑ 110 τ.μ. (3 ετών) επί της Λειβαδιάς 22 και Γ. Παπανδρέου αποτελούμενο από σαλόνι, κουζίνα, ενιαίος χώρος, 2 υπνοδωμάτια, 1 μπάνιο με κεντρική θέρμανση, ηλιακό. Τιμή 500 ευρώ. Πληρ. τηλ. (22410)62276, 67552 AE60140

ΕΝΟΙΚΙΑΖΕΤΑΙ στην Ιαλυσό στην οδό Ιερού Λόχου 2 διαμέρισμα 100 τ.μ. (με δύο υπνοδωμάτια, σαλοτραπεζαρία και λοιπούς βοηθητικούς χώρους, ηλιακό θερμ. και τριφασικό ρεύμα). Πληρ. τηλ. (22410)25927, 37138 AE60062

ΓΙΑΝΝΗΣ ΝΙΚΟΛΙΔΑΚΗΣ
Μηχανολόγος-Μηχανικός
Γαλλίας 12-Ρόδος • τηλ. (22410)22291, 35103

ΠΩΛΟΥΝΤΑΙ

Πολυτελή διαμερίσματα με απεριόριστη θέα, ιδιωτικούς χώρους parking και αποθήκες
Επί της οδού Σελλά και Αισχίνη (περιοχή Δασκάλων) 77 τ.μ., 99 τ.μ., 119 τ.μ.
Επί της οδού Κων. Υδραίου (πλησίον Ρόδου-Λίνδου), 135 τ.μ., 95 τ.μ., 147 τ.μ.
Γραφείο 105 τ.μ. επί της οδού Εθνικής Αντιστάσεως και Τσαλδάρη

ΠΙΠΙΝΟΣ
2 ΜΕΖΟΝΕΤΕΣ & 2 ΔΙΑΜΕΡΙΣΜΑΤΑ
στο Ροδίνι
Σε μικρή οικοδομή από 129.000 ευρώ έως 179.000 ευρώ
Πληρ. τηλ. 2241023895, 6944676003
www.rhodes-top-properties.com

ΠΙΠΙΝΟΣ
ΜΟΝΟΚΑΤΟΙΚΙΕΣ στην Παστίδα
135 τ.μ. σε οικόπεδα 300 τ.μ. στην Παστίδα
195.000 ευρώ
Πληρ. τηλ. 2241023895, 6944676003
www.rhodes-top-properties.com

ΠΩΛΟΥΝΤΑΙ

διαμερίσματα στην οδό Δρακίδου Α' όροφος 80 τμ, Β' όροφος 75 τμ και Γ' όροφος 80 τμ, μαζί ή ξεχωριστά, ιδανικά και για επένδυση.
Πληρ. Σάββας Σαββαΐδης & Συνεργάτες
τηλ. 2241026281

ΠΩΛΕΙΤΑΙ

στην οδό Σκεύου Ζερβού περιοχή Αγ. Νικολάου **διαμέρισμα** 85 τ.μ. α' ορόφου σε νεόκτιστη πολυκατοικία ετοιμοπαράδοτο πολυτελούς κατασκευής με εγκαταστάσεις θέρμανσης και άλλες προδιαγραφές.
Πληρ. Σάββας Σαββαΐδης & Συνεργάτες
τηλ. 2241026281

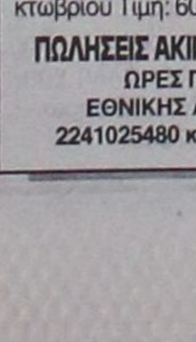

ΚΤΗΜΑΤΟΜΕΣΙΤΙΚΟ ΓΡΑΦΕΙΟ
ΔΩΔΕΚΑΝΗΣΙΑΚΗ ΚΤΗΜΑΤΙΚΗ
ΠΑΠΟΥΤΣΗΣ ΚΩΝ/ΝΟΣ
ΠΩΛΟΥΝΤΑΙ

1. **Μεζονέτα** 176 τ.μ. διόροφη με υπόγειο και 1500 τ.μ. οικόπεδο σε μπετά πίσω από Αγίους Αποστόλους. Τιμή: 132.000 ευρώ.
2. **Μονοκατοικία** σχεδόν αποπερατωμένη 290 τ.μ. με 3,5 στρέμματα οικόπεδο σε Αφάντου. Τιμή: 220.000 ευρώ.
3. **Μονοκατοικία** 78 τ.μ. νεόδμητη, με 890 τ.μ. οικόπεδο σε Αφάντου. Τιμή: 100.000 ευρώ.
4. **Γκαρσονιέρα** νεόδμητη 20 τ.μ. στην Ιξιά αξίας 32.300 ευρώ.
5. **Γκαρσονιέρα** νεόδμητη 37 τ.μ. στην Ιξιά. Τιμή: 44.000 ευρώ.
6. **Γκαρσονιέρα** νεόδμητη 38 τ.μ. στην Ιξιά. Τιμή: 45.500 ευρώ.
7. **Γκαρσονιέρα** νεόδμητη 46 τ.μ. στην Ιξιά. Τιμή: 48.500 ευρώ.
8. **Κατάστημα** νεόδμητο 42 τ.μ. στο Αραπάκι. Τιμή: 73.000 ευρώ.
9. **Κατάστημα** νεόδμητο 48 τ.μ. στο Αραπάκι. Τιμή: 85.000 ευρώ.
10. **Οικόπεδο** 4,5 στρέμματα στ' Αφάντου. Τιμή 65.000 ευρώ
11. **Οικόπεδο** 1 στρ. στ' Αφάντου επί της Ρόδου - Λίνδου (παραπλεύρως αερογέφυρας). Τιμή: 59.000 ευρώ
12. **Οικόπεδο** 4,5 στρέμματα στους Τρεις. Τιμή: 88.000 ευρώ
13. **Οικόπεδο** 840 τ.μ. άρτιο και οικοδομήσιμο σε Μαστιχάρι Κω. Τιμή 50.000 ευρώ.

ΕΝΟΙΚΙΑΖΟΝΤΑΙ

1. **Στούντιο** 40 τ.μ. επιπλωμένο α' ορόφου επί της οδού 28ης Οκτωβρίου. Τιμή: 250 ευρώ.
2. **Επαγγελματικός χώρος** 120 τ.μ. α' ορόφου επί της οδού 28ης Οκτωβρίου Τιμή: 600 ευρώ.

ΠΩΛΗΣΕΙΣ ΑΚΙΝΗΤΩΝ – ΟΙΚΟΠΕΔΩΝ– ΜΙΣΘΩΣΕΙΣ ΑΚΙΝΗΤΩΝ
ΩΡΕΣ ΓΡΑΦΕΙΟΥ 9.00-1.00 π.μ. και 5.00-9.00 μ.μ.
ΕΘΝΙΚΗΣ ΑΝΤΙΣΤΑΣΗΣ 45- 1ος ΟΡΟΦΟΣ • ΤΗΛ. - ΦΑΞ
2241025480 κιν. 6977855759 • e-mail: papoutsisk@e-rodos.com

Vitzileos ΚΤΗΜΑΤΟΜΕΣΙΤΙΚΟ ΓΡΑΦΕΙΟ - REAL ESTATE AGENCY
ΜΑΡΙΟΣ Κ. ΒΙΤΖΗΛΑΙΟΣ
Μεσίτης Δικαίων Ξαμβάσεων - Real Estate agent
ΕΚΤΙΜΗΣΕΙΣ-ΑΓΟΡΕΣ-ΚΑΤΑΣΚΕΥΕΣ ΚΤΗΜΑΤΙΚΕΣ-ΣΤΕΓΑΣΤΙΚΕΣ ΕΝΟΙΚΙΑΣΕΙΣ-ΔΙΑΜΕΣΟΛΑΒΗΣΕΙΣ

ΠΩΛΟΥΝΤΑΙ

1. Διαμέρισμα 93 τ.μ. lux κατασκευής περιοχή Αγ. Δημητρίου με θέρμανση και air-cindition, δορυφορική κεραία, θέση πάρκιν. Τιμή 150.000 ευρώ.
2. Μεζονέτα διώροφη 197 τ.μ. σε οικόπεδο 2.000 τ.μ εντός οικισμού στην Παστίδα, πρωτότυπο αρχιτεκτονικό σχέδιο με 3 υπνοδωμάτια, 2 λουτρά και σάουνα, τζάκι, θέα προς την θάλασσα. Τιμή 220.000 ευρώ.
3. Μεζονέτα 200 τ.μ. σε μπετά σε οικόπεδο 350 τ.μ. στην Ιαλυσό, κοντά στην θάλασσα.Τιμή 132.000 ευρώ.
4. Στο Γεννάδι ξενοδοχείο σε οικόπεδο 4.100 τ.μ. δωμάτια 20 και μονοκατοικία 80 τ.μ. με σταθερούς πελάτες. Τιμή 440.000 ευρώ.
5. Στο Γεννάδι κτήριο Α.Ε. 1.100 τ.μ. σε οικόπεδο 1.000 τ.μ. εντός οικισμού, αποτελείται από 25 δωμάτια, νοικιασμένο, με απόδοση 48.000 ευρώ+ 32.000 ευρώ από κυλικείο το χρόνο. Πωλείται στην τιμή 1.163.000 ευρώ.
6. Στο Γεννάδι μονοκατοικία παραδοσιακή 125 τ.μ. αναπαλαιωμένη, με 2 μπάνια, τζάκι, αυλή-κήπος 45 τ.μ., ταράτσα με θέα και πολλά εξτρά και δυνατότητα κάλυψης 125 τ.μ. ακόμη. Τιμή 165.000 ευρώ.
7. Στην Ρόδο-κέντρο-Ψαροπούλα-4 διαμερίσματα σε διώροφο ιταλικό κτίριο 244 τ.μ. σε οικόπεδο 285 τ.μ. Κάθε διαμέρισμα έχει 2 υπνοδωμάτια, σαλόνι, κουζίνα και λουτροκαμπινέ και αποθήκη 10 τ.μ. Τιμή κτιρίου 191.000 ευρώ.
8. Φυτώριο στα Μαριτσά πλήρως οργανωμένο με 1.000 τ.μ. θερμοκήπιο σε 6.000 τ.μ. αγρόκτημα με γεώτρηση, 2 σπίτια, φορτηγό και αυτοκίνητο. Ολα σε τιμή 65.000 ευρώ, με πληθώρα δενδρυλλίων ετοιμοπαράδοτων.
9. Οικόπεδο στην Κάμειρο Σκάλα στο κύμα 2.680 τ.μ. εντός οικισμού. Τιμή 78.000 ευρώ.
10. Οικόπεδο 4 στρ. στα Τριάντα, επί της Λεωφόρου Ρόδου-Ιαλυσού με δυνατότητα κόμβου. Τιμή 410.000 ευρώ
11. Οικόπεδο 2 στρ. στους πρόποδες Φιλερήμου με καταπληκτική θέα, επί του κεντρικού δρόμου, με περίφραξη. Τιμή 50 ευρώ το τετρ. μ.
12. Ισόγειο διαμέρισμα 100 τ.μ. σε μπετά σε διώροφη πολυκατοικία, στα Τριάντα με θέση για πάρκιν. Τιμή 90.000 ευρώ.
13. Ανεξάρτητη διώροφη μεζονέτα σε μπετά 170 τ.μ. κτισμένη σε οικόπεδο 400 τ.μ. κοντά στην παραλία Ιαλυσού, με ολοκληρωμένο αποχετευτικό σύστημα. Τιμή 125.000 ευρώ
14. Νεόκτιστη σχεδόν ολοκληρωμένη πολυτελής μονοκατοικία, με εκπληκτική θέα σε ήσυχη εξοχική περιοχή της Παστίδας 195 τ.μ. σε οικόπεδο 2.345 τ.μ. εντός οικισμού, με ενιαίο χώρο σε σαλόνι, τραπεζαρία και κουζίνα και με αρκετά μεγάλο κεντρικό τζάκι. Εχει τρία υπνοδωμάτια συνολικά. Τα δύο στον επάνω όροφο, που καταλήγουν σε μεγάλες βεράντες με καταπληκτική θέα στην μπροστινή πλευρά του σπιτιού, με δύο μπάνια και έτοιμη σουηδική σάουνα. Τιμή 235.000 ευρώ.
15. Μοντέρνα ανεξάρτητη μονοκατοικία 200 τ.μ. σε οικόπεδο έκτασης 5.000 τ.μ. σε υπερυψωμένη εξοχική περιοχή στην Παστίδα, με εκπληκτική μπροστινή θέα στη θάλασσα και με θέα στο βουνό στην πίσω. Με λουτρό στον επάνω όροφο και WC στον κάτω. Εχει μεγάλη βεράντα στον όροφο που εκμεταλλεύεται πλήρως την υπάρχουσα θέα της περιοχής. Τιμή 360.000 ευρώ.
16. Μονοκατοικία 130 τ.μ. πλήρως ανακαινισμένη,σ την περιοχή "Κρητικά" δίπλα στσο κύμα, με τρία υπνοδωμάτια, 2 μπάνια, 700 τ.μ. ,κήπο, εκπληκτική θέα στη θάλασσα, τζάκι, εσωτερική θέρμανση και WC. Τιμή 215.000 ευρώ.

Πληροφορίες τηλ. 22410-24900, 25545, 6932704919
Μάριος Βιτζηλαίος

ΕΝΟΙΚΙΑΖΕΤΑΙ δίχωρη επιπλωμένη καινούργια γκαρσονιέρα στην οδό Καμείρου 43. Πληρ. τηλ. 6947726574, 2241076504 AE60138

ΔΙΑΜΕΡΙΣΜΑ Στ. Κωτιάδη 7. Αποτελούμενο από 2 υπνοδωμάτια, σαλόνι, κουζίνα, μπάνιο. Πληρ. τηλ. (22410)22774, 34500 AE60072

STUDIOS επιπλωμένα με πολυκουζινάκι και μπάνιο σε ήσυχο μέρος της Κρεμαστής με 150 ευρώ το μήνα. Πληρ. τηλ. 2241092832 μετά τις 4 μ.μ. 6944100186 όλες τις ώρες AE60047

ΔΥΑΡΙ (υπνοδωμάτιο, σαλόνι, κουζίνα, WC) στην περιοχή Αγ. Αναργύρων, οδός Αγ. Λαύρας 63 και Ισαύρων γωνία. Πληρ. τηλ. 2241038235, 6946067088 AE60058

ΑΠΟΘΗΚΗ 120 τ.μ. στη βιοτεχνική περιοχή Κοσκινού (λίγα μέτρα μετά το Μουσικό Γυμνάσιο, αριστερά) χωρίς κολώνες ύψος 3,85 με μεγάλη αυλή, φως και νερό κατάλληλο για επαγγελματίες. Πληρ. κος Γιώργος τηλ. 6947991154 AE60048

ΔΥΑΡΙ επιπλωμένο 60 τ.μ. με κλιματιστικό στην οδό Λίνδου 6 (Επτά Βαγιές). Πληρ. τηλ. 2241030740, από 8.00 π.μ. έως 15.00 μ.μ. και 18.00 μ.μ. έως 20.30 μ.μ. AE60050

ΚΑΤΑΣΤΗΜΑ 160 τ.μ. με μεγάλη αυλή στην Ιαλυσό κατάλληλο για φροντιστήρια ξένων γλωσσών μέσης εκπαίδευσης ή για οποιαδήποτε επαγγελματική χρήση. Πληρ. τηλ. 2241095815, 2241095657 AE60060

ΑΘΗΝΑ - ΕΝΟΙΚΙΑΖΕΤΑΙ γκαρσονιέρα 45 τ.μ. κατάλληλη για φοιτητές στο Κουκάκι (Δημητρακοπούλου-Βέικου) δίπλα στη στάση του Μετρό. Πληρ. τηλ. 2241089930 (πρωινές ώρες) και κιν. 6947270101 (απόγευμα) AE60054

ΕΝΟΙΚΙΑΖΕΤΑΙ επιπλωμένο ημιυπόγειο, κάτω από καινούργιες μεζονέτες 57 τ.μ. εντοιχιζόμενο καναπέ με μαξιλάρες, με 1 μεγάλη κρεβατοκάμαρα, ηλεκτρικά είδη με πολλές εντοιχιζόμενες ντουλάπες, αυλή και κήπο στην Ανάληψη. Ελεύθερο από 1-8-04. Πληρ. τηλ. 6977433315, 2241068433, 2243047727 AE60051

ΚΑΤΑΣΤΗΜΑ 85 τ.μ. στην περιοχή Ψαροπούλας (Νιοχώρι). Εχει ύψος 6 μέτρα περίπου κατάλληλο και για πατάρι. Είναι πάνω σε δύο κεντρικούς εμπορικούς δρόμους και έχει την δυνατότητα για κατάστημα με δύο όψεις. Πληρ. κ. Μανώλη τηλ. 6946163242 AE60043

ΔΙΑΜΕΡΙΣΜΑ με δύο υπνοδωμάτια επί της οδού Λίνδου. Πληρ. τηλ. 2241030915 (από τις 6 μ.μ. έως τις 10 μ.μ.) AE60049

ΚΡΕΜΑΣΤΗ ΕΝΟΙΚΙΑΖΕΤΑΙ δυάρι επιπλωμένο καινούργιο χωρίς κοινόχρηστα, 1όροφο με διπλά τζάμια ρολά. Με ντουλάπια - ντουλάπα από κερασιά με 1 θέση πάρκιν σε κήπο κοντά στην θάλασσα. Πληρ. τηλ. 2241094822, 6946671053 AE60045

ΔΙΑΜΕΡΙΣΜΑ 50 τ.μ. στην πλατεία Κρεμαστής (έναντι εκκλησίας) επιπλωμένο και πλήρως εξοπλισμένο με 2 κλιματιστικά, ηλιακό θερμοσίφωνα κ.λπ. Πληρ. τηλ. (22410)91275, 95857 AE60044

ΣΤΗΝ ΚΡΕΜΑΣΤΗ α' όροφος νεόκτιστης διώροφης μονοκατοικίας που αποτελείται από δύο υπνοδωμάτια, ενιαίο σαλόνι-κουζίνα, W.C., βεράντες, χωρίς κοινόχρηστα και με κλιματιστικό (ψύξη-θέρμανση). Πληρ. τηλ. 6945046312, 6945717905 AE60036

ΔΙΑΜΕΡΙΣΜΑ μικρό περίπου 50-55 τετραγωνικά μέτρα στην οδό Δενδρινού και Γρηγορίου Ε' κατάλληλο και για επαγγελματική στέγη. Πληρ. τηλ. 2241027006 μετά τις 5-8 μ.μ. AE60040

STUDIOS σε ήσυχη περιοχή της Κρεμαστής με το μήνα ή την ημέρα με πολυκουζινάκι, WC, άνετα μπαλκόνια. Χώρος ξεκούρασης σε κήπο με γκαζόν, πάρκιν, καθάρισμα 2 φορές την εβδομάδα. Τιμές studio 20 ευρώ/ημέρα, 160 ευρώ/μήνα. Πληρ. τηλ. 6937606824, 2241095695, 2241095487, 2241048038 AE60004

ΣΤΗΝ ΑΘΗΝΑ ΔΙΑΜΕΡΙΣΜΑ δυάρι κατάλληλο και για φοιτητές. Μοσχονησίων 20 και Σύρας (πλατεία Αμερικής). Πληρ. τηλ. 22410-42171 και 6932742905 AE60035

ΤΡΙΑΡΙ ΙΣΟΓΕΙΟ επιπλωμένο και εξοπλισμένο κοντά στο 1ο Δημ. σχολείο. Μεσίτες αποκλείονται-κατάλληλο και για εκπαιδευτικούς-στρατιωτικούς-φοιτητές. Πληρ. τηλ. 22410 24119 AE60037

ΓΚΑΡΣΟΝΙΕΡΑ επιπλωμένη (ισόγεια) στην οδό Πειραιώς 7 και Μιχ. Πετρίδη 58 (εκτός αλλοδαπών). Πληρ. 09.00-12.00, 17.00-20.00 τηλ. 2241075612 AE60031

ΚΑΤΑΣΤΗΜΑ καινούργιο 61 τ.μ. επί της Κων. Παλαιολόγου διασταύρωση με Μεγ. Κων/νου κάτω από το Βενετόκλειο Λύκειο. Πληρ. τηλ. 2241077944, 6945256593 AE60033

ΕΝΟΙΚΙΑΖΕΤΑΙ στην Ιαλυσό επί της Λεωφ. Ηρακλειδών διαμέρισμα ενός υπνοδωματίου, σαλοτραπεζαρίας και λοιπών βοηθητικών χώρων. Πληρ. τηλ. 2241035324, 6942669693 AE60022

ΕΝΟΙΚΙΑΖΕΤΑΙ ΟΙΚΙΑ ΣΤΗΝ ΠΟΛΗ ΤΗΣ ΡΟΔΟΥ ΕΠΙ ΤΗΣ ΟΔΟΥ ΚΑΡΑΪΣΚΑΚΗ (ΠΑΡΑΠΛΕΥΡΩΣ ΒΕΝΕΤΟΚΛΕΙΟΥ ΣΧΟΛΕΙΟΥ) ΜΕ 2 ΥΠΝΟΔΩΜΑΤΙΑ, ΚΟΥΖΙΝΑ, ΣΑΛΟΝΙ, ΜΠΑΝΙΟ ΣΕ ΠΟΛΥ ΚΑΛΗ ΚΑΤΑΣΤΑΣΗ ΑΠΟ 1Η ΑΥΓΟΥΣΤΟΥ. ΠΛΗΡ. ΤΗΛ. 6944557415 ΧΠΕ707

ΑΠΟΘΗΚΗ 200 τ.μ. υπερυψωμένη με τζαμαρία κατάλληλη και για κατάστημα επί της Κ. Υδραίου και Κωτιάδη γωνία. Πληρ. τηλ. 6938938174, 2241047356 AE60014

ΓΚΑΡΣΟΝΙΕΡΕΣ καινούργιες επιπλωμένες στην Ανάληψη και στην Σοφούλη. Πληρ. τηλ. 2241064040, 6944788723 AE59999

ΓΚΑΡΣΟΝΙΕΡΑ στην περιοχή Ζέφυρος δίπλα στην Εφορία επί της οδού Κ. Ν. Κωνσταντινίδη. Πληρ. τηλ. 2241020560, 2241024527 AE59997

ΓΚΑΡΣΟΝΙΕΡΕΣ και studio καινούργια, πλήρως επιπλωμένα, κοντά στο Πανεπιστήμιο. Πληρ. τηλ. 2241078965 AE60005

ΔΙΑΜΕΡΙΣΜΑ 80 τ.μ. στην οδό Ηρώων Πολυτεχνείου 11. Πληρ. τηλ. 2241033363, ώρες 7μ.μ.-9μ.μ. AE60006

ΕΝΟΙΚΙΑΖΟΝΤΑΙ δύο δυάρια και ένα μικρό παραδοσιακό σπίτι επί της Παρθενόπης 8. Πληρ. τηλ. 2241022455 ώρες 13.30-16.00 AE59979

ΔΙΑΜΕΡΙΣΜΑ 85 τ.μ. στην οδό Αθηνών 14 και Θεσσαλονίκης 26 γωνία (2 υπνοδωμάτια, σαλόνι, κουζίνα, μπάνιο) με ηλιακούς θερμοσίφωνες. Ενοίκιο 470 ευρώ (συμπεριλαμβανομένων κοινόχρηστα + ΦΠΑ). Πληρ. τηλ. 2241035000, 2241067643 AE59948

ΓΚΑΡΣΟΝΙΕΡΑ με δύο δωμάτια, κουζίνα και μπάνιο στον β' όροφο στην πόλη της Ρόδου Στοιχόλιμης 6 Ανω Ροδίνι. Πληρ. τηλ. 2241061628, 6942460831 AE59858

ΓΚΑΡΣΟΝΙΕΡΑ 45 τ.μ. υπνοδωμάτιο και κουζίνα πλήρως επιπλωμένη με αιρκοντίσιον και TV περιοχή Ιαλυσός. Πληρ. τηλ. 2241094850, 6978631342 AE59912

ΠΩΛΕΙΤΑΙ ΜΟΝΟΚΑΤΟΙΚΙΑ

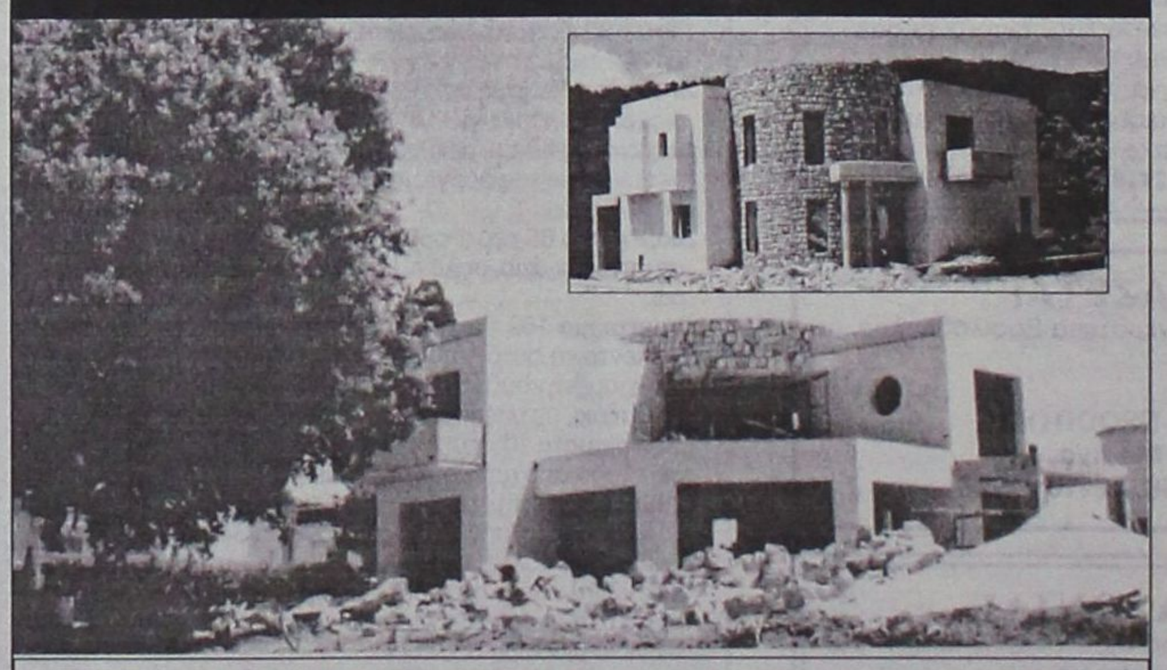

Πωλείται **μονοκατοικία** με υπερσύγχρονο εξοπλισμό και υπέροχη θέα στους πρόποδες Φιλερήμου.
Περιλαμβάνει: θερμοδυναμικό τζάκι δύο όψεων (σε σαλόνι και καθιστικό) Γαλλίας, υποδομές home cinema, τηλεφωνικό κέντρο και συναγερμό, ηλιακός θερμοσίφωνας, κουζίνα πολυτελείας, μπάνιο με υδρομασάζ, κεντρικό σύστημα θέρμανσης με λέβητα-ψύξης με chiller. Κατασκευή ειδικού τύπου με θερμομονώσεις, υγρομονώσεις και επενδύσεις φυσικής πέτρας.
Πληρ. τηλ. 2241091975, 6937168237

ενοικιασεις

συνέχεια από την προηγούμενη

"ΑΡΧΑΓΓΕΛΟΣ" ΕΝΟΙΚΙΑΖΟΝΤΑΙ γκαρσονιέρες καινούργιες, πλήρως εξοπλισμένες και επιπλωμένες με κλιματισμό, τηλεόραση, ψυγείο, φούρνο - μάτια, θερμοσίφωνο, ντους, WC, εγκατάσταση για πλυντήριο ρούχων, σε ήσυχη περιοχή και άνετο πάρκιν, για όλο τον χρόνο. Πληρ. τηλ. 6972494339 AE59652

ΣΠΙΤΙ 3 δωματίων και δύο μπάνια στην Κρεμαστή. Πληρ. τηλ. 2241094945, 6974524556 AE60003

ΓΙΑ ΣΤΡΑΤΙΩΤΙΚΟΥΣ, ΕΚΠΑΙΔΕΥΤΙΚΟΥΣ, ΔΗΜΟΣΙΟΥΣ ΥΠΑΛΛΗΛΟΥΣ ΕΝΟΙΚΙΑΖΟΝΤΑΙ φθηνά ωραιότατα διαμερισματάκια μονόχωρα και δίχωρα στο Παραδείσι Ρόδου. Επιπλωμένα πλήρως, με ηλιακούς και κλιματισμό (ψύξη-θέρμανση). Πληρ. τηλ. 2241073807, 6947429235 AE58374

ΔΙΑΜΕΡΙΣΜΑΤΑ λουξ πολυτελούς κατασκευής επιπλωμένα ενός υπνοδωματίου, σαλόνι, κουζίνας και λουτρού επί της οδού Αθηνών 110-112. Πληρ. τηλ. 6944265097 AE59613

STUDIOS καινούργια 35 τ.μ. στο 12ο χλμ. Ρόδου-Λίνδου. Πληρ. κ. Γιώργο τηλ. 6944288452 AE59423

ΓΚΑΡΣΟΝΙΕΡΑ επιπλωμένη 45 τ.μ. έναντι S.M. Βασιλόπουλος (Ασγούρου). Πληρ. τηλ. 6946001810 AE59610

STUDIOS ενοικιάζονται πλήρως επιπλωμένα 25 & 40 τ.μ. με ηχομόνωση, ανεξάρτητο WC, πολυκουζινάκι, ψυγείο, εγκατάσταση για TV και τηλέφωνο, αυλή, συχνή αστική συγκοινωνία, δωρεάν parking στα 150 μ. για 12 μήνες, το χρόνο. Κατάλληλα για εργένηδες, στρατιωτικούς, φοιτητές, σε λογική τιμή, χωρίς κοινόχρηστα και νερό, περιοχή Παραδείσι, Ρόδος. Πληρ. τηλ. 6972943946, ώρες 9.00 π.μ.-21.00 μ.μ. AE59606

ΕΝΟΙΚΙΑΖΕΤΑΙ ισόγειος επαγγελματικός χώρος 160 τ.μ. (ή δύο μικρότερα των 80 τ.μ.) κατάλληλος για κατάστημα - γραφείο - ιατρείο ή άλλη παρόμοια χρήση στην κεντρική πλατεία Ιαλυσού, πλατεία Αποστολίδη. Πληρ. τηλ. 2241094356, 6942553147 XAE141

ΓΚΑΡΣΟΝΙΕΡΕΣ ενοικιάζονται πλήρως επιπλωμένες για 12 μήνες, το χρόνο, κατάλληλα για ζευγάρια, εργένηδες, στρατιωτικούς, φοιτητές σε λογική τιμή, χωρίς κοινόχρηστα και νερό, περιοχή Παραδείσι Ρόδος. Πληρ. τηλ. 2241047159, 6972943946, ώρες 09.00 π.μ.-21.00 μ.μ. AE59607

ΕΝΟΙΚΙΑΖΕΤΑΙ ΕΠΙΠΛΩΜΕΝΟ ΙΣΟΓΕΙΟ ΔΙΑΜΕΡΙΣΜΑ 2 ΔΩΜΑΤΙΩΝ ΥΠΝΟΔΩΜΑΤΙΟ, ΣΑΛΟΝΙ, ΚΟΥΖΙΝΑ, WC, 40 Τ.Μ. ΜΕ TV ΔΙΠΟΡΤΟ ΨΥΓΕΙΟ, ΗΛΙΑΚΟ ΘΕΡΜΟΣΙΦΩΝΟ, ΦΟΥΡΝΟ ΜΕ ΔΥΟ ΕΣΤΙΕΣ, ΑΠΟΡΡΟΦΗΤΗΡΑ, ΣΟΜΠΑ ΥΓΡΑΕΡΙΟΥ, ΑΕΡΟΘΕΡΜΟ, ΧΡΗΜΑΤΟΚΙΒΩΤΙΟ, ΜΟΝΩΜΕΝΗ ΟΡΟΦΗ, ΧΩΡΟΙ ΑΠΟΘΗΚΕΥΣΗΣ ΕΝΟΙΚΙΑΖΟΝΤΑΙ ΠΕΡΙΦΡΑΓΜΕΝΟΙ, ΑΣΦΑΛΕΙΣ, ΥΠΑΙΘΡΙΟΙ, ΗΜΙΥΠΑΙΘΡΙΟΙ, ΚΑΙ ΚΛΕΙΣΤΟΙ ΚΑΤΑΛΛΗΛΟΙ ΓΙΑ ΑΠΟΘΗΚΕΥΣΗ ΕΝΟΙΚΙΑΖΟΜΕΝΩΝ ΑΥΤΟΚΙΝΗΤΩΝ ΚΑΙ ΠΟΥΛΑΜΑΝ. ΠΛΗΡ. ΤΗΛ. (22410)38400 ΩΡΕΣ 08.00-15.00 κ. ΓΙΩΤΑ ΧΠΕ1913

ΓΡΑΦΕΙΟ (ΦΡΟΝΤΙΣΤΗΡΙΟ) α' ορόφου 80 τ.μ. περίπου επί της οδού Λεμεσού, πλησίον Αννης Μαρίας. Πληρ. τηλ. 6944985612 XAE144

ΕΝΟΙΚΙΑΖΕΤΑΙ ΙΣΟΓΕΙΟΣ ΕΠΑΓΕΛΜΑΤΙΚΟΣ ΧΩΡΟΣ 120 Τ.Μ. ΜΕ ΥΠΟΓΕΙΟ 30 Τ.Μ. ΕΠΙ ΤΗΣ ΟΡΦΑΝΙΔΟΥ ΚΑΙ ΑΠΟΛΛΩΝΙΟΥ ΡΟΔΙΟΥ ΓΩΝΙΑ. ΠΛΗΡ. ΤΗΛ. 6945381842 ΧΠΕ2211

ΕΝΟΙΚΙΑΖΟΝΤΑΙ: α) ισόγειο κατάστημα 72 τ.μ. περίπου και ένα δωμάτιο 21 τ.μ. στον πρώτο όροφο, που βρίσκεται στην πόλη της Ρόδου και στην οδό Ορφανίδου αριθμ. 16 (Νιοχώρι), β) διώροφο κατάστημα 51 τ.μ. ισόγειο, 53 τ.μ. στον πρώτο όροφο, με βεράντα 31 τ.μ . που βρίσκεται στην πόλη της Ρόδου, οδός Γεωργίου Λεόντος αριθμ. 13 κοντά στο ξενοδοχείο "Μανούσος". Πληρ. τηλ. 2241035450, 2241031450, κιν. 6976881111 AE59005

ΕΝΟΙΚΙΑΖΟΝΤΑΙ STUDIOS ΜΕ ΤΟ ΜΗΝΑ Ή ΜΕ ΤΗΝ ΗΜΕΡΑ ΠΛΗΡΩΣ ΕΠΙΠΛΩΜΕΝΑ ΜΕ ΠΟΛΥΚΟΥΖΙΝΑΚΙ, ΨΥΓΕΙΟ, ΝΤΟΥΣ, WC, ΤΗΛΕΦΩΝΟ, ΜΠΑΛΚΟΝΙ, ΖΕΣΤΟ ΝΕΡΟ ΕΠΙ 24ΩΡΟΥ ΒΑΣΕΩΣ ΣΤΗΝ ΠΙΟ ΗΣΥΧΗ ΠΕΡΙΟΧΗ ΤΗΣ ΠΟΛΗΣ ΡΟΔΟΥ (ΠΕΡΙΟΧΗ ΔΑΣΚΑΛΩΝ), ΟΔΟΣ ΜΑΝΩΛΗ ΠΑΠΑΜΑΝΩΛΗ ΑΡΙΘΜ. 12 ΚΑΘΕΤΟΣ ΕΠΙ ΤΗΣ ΣΤΕΛΙΟΥ ΚΩΤΙΑΔΗ. ΠΛΗΡ. ΤΗΛ. (22410)37244 ΧΠΕ283

ΑΠΟΘΗΚΕΣ ΣΤΗΝ ΙΑΛΥΣΟ, ΕΝΟΙΚΙΑΖΟΝΤΑΙ 1) ΑΠΟΘΗΚΕΥΤΙΚΟΙ ΧΩΡΟΙ ΑΠΟ 100 ΕΩΣ 2000 Τ.Μ. ΚΑΙ ΥΨΟΣ 8 Μ. ΑΣΦΑΛΕΙΣ ΜΕ ΜΕΓΑΛΟΥΣ ΧΩΡΟΥΣ ΔΙΑΚΙΝΗΣΗΣ ΦΟΡΤΩΣΗΣ ΚΑΙ ΕΚΦΟΡΤΩΣΗΣ ΠΡΟΪΟΝΤΩΝ, 2) ΥΠΑΙΘΡΙΟΙ ΧΩΡΟΙ ΠΕΡΙΦΡΑΓΜΕΝΟΙ, ΑΣΦΑΛΕΙΣ, ΚΑΤΑΛΛΗΛΟΙ ΓΙΑ ΑΠΟΘΗΚΕΥΣΗ ΠΡΟΪΟΝΤΩΝ ΣΕ ΠΑΛΕΤΕΣ. ΠΛΗΡ. ΤΗΛ. (22410)38400 ΑΠΟ ΔΕΥΤΕΡΑ ΕΩΣ ΠΑΡΑΣΚΕΥΗ 08.00-15.00 κ. ΓΙΩΤΑ ΧΠΕ1912

ΕΝΟΙΚΙΑΖΟΝΤΑΙ 4 ΠΟΛΥΤΕΛΗ STUDIOS ΓΙΑ ΕΝΑ Ή ΔΥΟ ΑΤΟΜΑ, ΣΤΗΝ ΠΑΡΑΛΙΑ ΙΑΛΥΣΟΥ, ΠΛΗΡΩΣ ΕΠΙΠΛΩΜΕΝΑ, ΕΥΡΥΧΩΡΑ, ΜΕ ΑΝΕΤΕΣ ΒΕΡΑΝΤΕΣ ΜΕ ΠΟΛΥΚΟΥΖΙΝΑΚΙ, AIR-CONDITION, ΗΛΙΑΚΟ ΘΕΡΜΟΣΙΦΩΝΑ, ΙΔΙΟΧΡΗΣΤΗ ΘΕΣΗ ΣΤΑΘΜΕΥΣΗΣ. ΜΗΝΙΑΙΟ ΜΙΣΘΩΜΑ 275 ΕΥΡΩ. ΠΛΗΡ. ΕΥΣΤΑΘΙΟΥ - ΕΥΡΩΚΤΗΜΑΤΙΚΗ, ΕΘΝΙΚΗΣ ΑΝΤΙΣΤΑΣΕΩΣ 83 (ΠΡΩΗΝ ΑΝΝΗΣ ΜΑΡΙΑΣ). ΤΗΛ. 22410 73819-74917, 6946/103929 ΧΠΕ091

πωλησεις-αγορες ακινητων & επιχειρησεων

ΜΟΝΟΚΑΤΟΙΚΙΑ Αρχάγγελος (εντός οικισμού) υπό κατασκευή 130 τ.μ., άριστης θέσεως, υπερπολυτελούς κατασκευής. Τιμή: 167.000 ευρώ. Υπεύθυνοι Χατζηλαζάρου Σ. & Συνεργάτες **LandScope 2241028629** AO60174

ΜΟΝΟΚΑΤΟΙΚΙΑ Γεννάδι, εμβαδού 155 τ.μ. σε οικόπεδο 450 τ.μ., εντός οικισμού σε 2 επίπεδα, 3 υ/δ, 2 WC, κουζίνα, σαλόνι, τζάκι, πάρκιν, κήπος, μοντέρνα παραδοσιακή αρχιτεκτονική, ήσυχο περιβάλλον. Τιμή: 191.000 ευρώ. Υπεύθυνοι Χατζηλαζάρου Σ. & Συνεργάτες **LandScope 2241028629** AO60173

ΜΟΝΟΚΑΤΟΙΚΙΕΣ Τρεις νεόδμητα 180 τ.μ. (στα μπετά) σε οικόπεδο 2.000 τ.μ. **α' επίπεδο** χώρος υποδοχής, διαμπερές σαλόνι, εντοιχιζόμενη κουζίνα, καθιστικό, αποθήκη, WC, **6' επίπεδο** 3 υ/δ, 2 WC, γκαρνταρόμπα, μοναδικής αρχιτεκτονικής, άνετοι χώροι, πάρκιν, κήπος, ήσυχο περιβάλλον. Τιμή: 176.000 ευρώ. Υπεύθυνοι Χατζηλαζάρου Σ. & Συνεργάτες **LandScope 2241028629** AO60171

ΟΙΚΟΠΕΔΟ Μεγάλη Γη (Κιοτάρι) 4.030 τ.μ. σε απόσταση 180 μ. από την θάλασσα. Τιμή 95.000 ευρώ. Υπεύθυνοι Χατζηλαζάρου Σ. & Συνεργάτες **LandScope 2241028629** AO60172

ΜΟΝΟΚΑΤΟΙΚΙΑ Παστίδα, υπό κατασκευή, 120 τ.μ. 2 επίπεδα, σε οικόπεδο 250 τ.μ. **α' επίπεδο** 70 τ.μ. ενιαίοι χώροι υποδοχής, τραπεζαρία, καθιστικό, WC, **6' επίπεδο** 50 τ.μ. 3 (τρία) υπνοδωμάτια, 1 (ένα) μπάνιο, άνετοι χώροι. Τιμή: 182.000 ευρώ. Υπεύθυνοι Χατζηλαζάρου Σ. & Συνεργάτες **LandScope 2241028629** AO60170

ΟΙΚΟΠΕΔΟ Ασγούρου 4.000 τ.μ. άρτιο και οικοδομήσιμο. Τιμή: 82.200 ευρώ. Υπεύθυνοι Χατζηλαζάρου Σ. & Συνεργάτες **LandScope 2241028629** AO60169

ΟΙΚΟΠΕΔΟ Ιαλυσός, εμβαδού 3.000 τ.μ. άρτιο και οικοδομήσιμο (ζώνη οικισμού). Τιμή: 147.000 ευρώ. Υπεύθυνοι Χατζηλαζάρου Σ. & Συνεργάτες **LandScope 2241028629** AO60168

ΜΟΝΟΚΑΤΟΙΚΙΑ Ιαλυσός μοναδικής αρχιτεκτονικής 220 τ.μ. δύο επιπέδων, επί οικοπέδου 1.000 τ.μ. άριστης θέσεως, υπερπολυτελούς κατασκευής, πλήρως εξοπλισμένη με ιδιαίτερα ηλεκτρονικά συστήματα υψηλής ασφαλείας 4 υ/δ, 3 WC, playroom - καθιστικό, 2 θέσεις γκαράζ, βοηθητικοί χώροι. Τιμή: 410.000 ευρώ. Υπεύθυνοι Χατζηλαζάρου Σ. & Συνεργάτες **LandScope 2241028629** AO60167

ΟΙΚΟΠΕΔΟ Ιαλυσός - Φιλέρημο 4.400 τ.μ. επίπεδο, άριστη θέα. Τιμή: 264.000 ευρώ. Υπεύθυνοι Χατζηλαζάρου Σ. & Συνεργάτες **LandScope 2241028629** AO60166

ΜΟΝΟΚΑΤΟΙΚΙΑ πρόποδες Φιλερήμου, υπό κατασκευή 170 τ.μ. 1ου-2ου ορόφου σε οικόπεδο 1.000 τ.μ. περιμετρικό τοιχίο, αποχέτευση, άνετοι χώροι, άριστη θέα. Τιμή: 191.000 ευρώ. Υπεύθυνοι Χατζηλαζάρου Σ. & Συνεργάτες **LandScope 2241028629** AO60165

ΜΟΝΟΚΑΤΟΙΚΙΕΣ Κοσκινού (σε μπετά) 155 τ.μ., 2 επίπεδα, σε οικόπεδο 230 τ.μ. **α' επίπεδο** 85 τ.μ., ενιαίοι χώροι υποδοχής, τραπεζαρία, καθιστικό, WC, **6' επίπεδο** 70 τ.μ., 3 (τρία) υπνοδωμάτια, 2 (δύο) μπάνια, μεγάλες βεράντες, άνετοι χώροι. Τιμές: 90.000 ευρώ -110.000 ευρώ -117.000 ευρώ. Υπεύθυνοι Χατζηλαζάρου Σ. & Συνεργάτες **LandScope 2241028629** AO60164

ΠΩΛΕΙΤΑΙ αγροικία παλιά 107 τ.μ. με κήπο 307 τ.μ. εκτός σχεδίου στην περιοχή Ρόδου-Καλλιθέας (οδός Διακομιχάλη). Πληρ. τηλ. 6974903700 AO60156

ΠΟΥΛΩ το 50% επιχείρησης καφετέριας - bar, που βρίσκεται σε κεντρικό μέρος της πόλης Ρόδου. Είναι σε λειτουργία και πωλείται άμεσα. Πολύ καλοί όροι πώλησης. Πληρ. τηλ. 2241061585, 6944717174 AO60153

ΠΩΛΕΙΤΑΙ στ' Ασγούρου (Αης Γιώργης) έκταση 4.000 τ.μ. και 13.500 τ.μ. με δρόμο-φως-νερό-τηλ. Πληρ. για κλείσιμο ραντεβού τηλ. 22410 62523 κ. Γιώργο (ΜΟΝΟ τις ώρες 6 μ.μ.-9 μ.μ.) AO60083

ΔΙΑΜΕΡΙΣΜΑ 116 τ.μ. λουξ κατασκευής και είναι έτοιμο για κατοίκηση. Είναι στην Ανάληψη και έχει 3 υπνοδωμάτια, 2 μπάνια, κεντρική θέρμανση, ηλιακό θερμοσίφωνο και γκαράζ. Τιμάται 182.000 ευρώ. Πληρ. κ. Μανώλη τηλ. 6946163242 AO60110

ΠΩΛΗΣΕΙΣ ΟΙΚΟΠΕΔΩΝ ΕΚΤΟΣ ΣΧΕΔΙΟΥ Πωλούνται- Α) ΡΟΔΟ: 1-Στη Λεωφ.Ρόδου-Καλλιθέας 8.000-20.000-28.000 τμ κατάλληλα για Εμπορικά Κέντρα 2-Περιοχή «ΚΑΡΝΑΓΙΟ» 4.000 τμ για Εμπορική και Βιοτεχνική χρήση 3-Περιοχή ΑΓ.ΑΠΟΣΤΟΛΩΝ 2.000-4.000 τμ κατάλληλα για επαύλεις 4-ΑΓ.ΒΑΡΒΑΡΑΤΣΑΙΡΙ 14.880 τμ. 5-ΤΣΑΙΡΙ 86.940 τμ 6-ΡΟΔΟΠΟΥΛΑ παραπλεύρως «Βερόπουλου» 2.000-4.000 τμ με πανοραματική θέα. 6-ΑΣΓΟΥΡΟΥ 4.750 τμ. Β) ΙΑΛΥΣΟ:1-ΚΑΝΔΥΛΙ 4.700-24.000-41.746 τμ 2-ΤΡΕΙΣ 4.000 τμ Γ) ΚΟΣΚΙΝΟΥ 4.080-5.000-8.686 τμ Δ-ΚΟΛΥΜΠΙΑ παραλιακά 4.520-9.000-19.770 Δ)ΘΕΟΛΟΓΟΣ παραλιακό στο «κύμα» 30.000 τμ Ε) ΦΑΝΕΣ παραλιακό στο κύμα 74.944 τμ ΣΤ) ΚΑΛΑΘΟΣ 1-ΒΛΗΧΑ 13.630 τμ με πανοραμική θέα 2-ΓΑΔΟΥΡΑ επί της Λεωφόρου Ρόδου Λίνδου 40.000 τμ Ζ) ΛΙΝΔΟ 1-ΒΛΗΧΑ 4.000-12.000 τμ παραλιακά 2-ΠΑΝΩ ΑΛΩΝΙΑ 3.540 τμ επί της επαρχιακής οδού Λίνδου-Πεύκοι 3-ΠΕΥΚΟΙ : α-ΦΩΚΙΑ 5.000 τμ β-ΣΠΥΛΙΑ 5.880 τμ γ-ΑΛΩΘΙΑΡΙΚΑ 4.500 τμ επί της επαρχιακής οδού Πεύκοι-Λάρδο Η) ΚΑΤΤΑΒΙΑ-ΠΛΗΜΜΥΡΙ 4.000τμ παραλιακό στο «κύμα» Θ) ΚΑΛΑΒΑΡΔΑ 500 μέτρα από τον οικισμό παραθαλάσσιο, 3,080 τμ, πωλείται μαζί με την αδεία οικοδόμησης Ι) ΓΕΝΝΑΔΙ 1,950 τμ μαζί με την άδεια οικοδόμησης. Πληροφ.Σαββαιδης & Συνεργάτες Τηλ.22410-26281 AO60097

ΔΙΑΜΕΡΙΣΜΑ 126 τ.μ. λουξ κατασκευής και είναι έτοιμο για κατοίκηση. Είναι στην περιοχή ΜΗΔΕΙΑ και έχει φανταστική θέα. Έχει 3 υπνοδωμάτια, 2 μπάνια, κεντρική θέρμανση, ηλιακό θερμοσίφωνα, ασανσέρ και εσωτερικό γκαράζ. Τιμάται 235.000 ευρώ. Πληρ. κ. Μανώλη τηλ. 6946163242 AO60111

ΜΟΝΟΚΑΤΟΙΚΙΑ-ΒΙΛΑ φανταστική, 120 τ.μ. στην περιοχή Ιξιάς (κοντά στην οδό Σωτήρος). Είναι κτισμένη σε γωνιακό οικόπεδο 1.000 τ.μ. Έχει δυνατότητα επέκτασης και παραδίδεται αμέσως. Τιμάται 210.000 ευρώ. Πρόκειται για ευκαιρία. Πληρ. κ. Μανώλη τηλ. 6946163242 AO60112

ΔΙΑΜΕΡΙΣΜΑ στον β' όροφο μικρής οικοδομής 85 τ.μ. στο Ροδίνι. Είναι λουξ κατασκευής και έχει κεντρική θέρμανση και ασανσέρ, εξωτερικό γκαράζ και εξτρά αποθήκη 10 τ.μ. αποπερατωμένη. Τιμάται 152.000 ευρώ. Πληρ. κ. Μανώλη τηλ. 6946163242 AO60113

ΔΙΩΡΟΦΗ ΜΟΝΟΚΑΤΟΙΚΙΑ 120 τ.μ. στο χωριό Παστίδα. Είναι σε φανταστική θέση και στην άκρη του χωριού με θέα το παλαιό αεροδρόμιο. Κτίζεται σε οικόπεδο 300 τ.μ. περίπου και παραδίδεται αποπερατωμένη σε λουξ κατασκευή. Τιμάται 180.000 ευρώ. Πληρ. κ. Μανώλη τηλ. 6946163242 AO60114

ΔΙΩΡΟΦΗ ΜΟΝΟΚΑΤΟΙΚΙΑ 140 τ.μ. στο χωριό Παστίδα είναι σε φανταστική θέση με θέα το παλιό, αεροδρόμιο, και δίπλα από το χωριό. Κτίζεται σε οικόπεδο 350 τ.μ. περίπου και θα είναι λουξ κατασκευής. Τιμάται 200.000 ευρώ. Πληρ. κ. Μανώλη τηλ. 6946163242 AO60115

ΔΙΩΡΟΦΗ ΜΟΝΟΚΑΤΟΙΚΙΑ 180 τ.μ. στην περιοχή Κανδυλί. Κτίζεται σε οικόπεδο 2.000 τ.μ. και θα είναι λουξ κατασκευής. Τιμάται 270.000 ευρώ. Πληρ. κ. Μανώλη τηλ. 6946163242 AO60116

ΟΙΚΟΠΕΔΟ 402 τ.μ. στην περιοχή Δασκάλων. Είναι άρτιο, οικοδομήσιμο με Σ.Δ. 1,0. Τιμάται 250.000 ευρώ. Πληρ. κ. Μανώλη τηλ. 6946163242 AO60122

ΔΙΩΡΟΦΗ ΟΙΚΟΔΟΜΗ 120 τ.μ. στο χωριό Κοσκινού και πάνω στον περιμετρικό δρόμο κατάλληλο για οικία, φαρμακείο ή άλλη τουριστική ή εμπορική επιχείρηση. Τιμάται 205.000 ευρώ. Πληρ. κ. Μανώλη τηλ. 6946163242 AO60117

ΤΡΙΩΡΟΦΗ ΟΙΚΟΔΟΜΗ 180 τ.μ. στην περιοχή Κανδυλί. Είναι κτισμένη σε οικόπεδο 1.000 τ.μ. και παραδίδεται ημιτελής (κτισμένη και σουβατισμένη). Είναι σε φανταστική θέση. Πληρ. κ. Μανώλη τηλ. 6946163242 AO60118

ΟΙΚΟΠΕΔΟ 1200 τ.μ. στην περιοχή Κανδυλί (Ιξιά) σε φανταστική θέση κοντά στον οικισμό Καστελλοριζιών και πάνω σε ασφαλτοστρωμένο δρόμο. Έχει οικοδομική άδεια για μονοκατοικία 150 τ.μ. πλέον ημιϋπόγειο. Έχει νερό - φως - τηλέφωνο και τιμάται 118.000 ευρώ. Πληρ. κ. Μανώλη τηλ. 6946163242 AO60119

ΟΙΚΟΠΕΔΟ 2.100 τ.μ. στην περιοχή Κανδυλί (Ιξιά) κοντά στον οικισμό Καστελλοριζιών. Είναι σε ασφαλτοστρωμένο δρόμο με νερό, φως, τηλέφωνο. Έχει οικοδομική άδεια για μονοκατοικία 200 τ.μ. πλέον ημιϋπόγειο. Τιμάται 178.000 ευρώ. Πληρ. κ. Μανώλη τηλ. 6946163242 AO60120

ΟΙΚΟΠΕΔΟ 1800 τ.μ. στην Ηλιούπολη γωνιακό, και πολύ κοντά στο σχέδιο πόλεως. Τιμάται 80.000 ευρώ. Πληρ. κ. Μανώλη τηλ. 6946163242 AO60121

ΟΙΚΟΠΕΔΟ 160 τ.μ. στον οικισμό Καστελλοριζιών. Είναι οικοδομήσιμο και κτίζεται οικοδομή 130 τ.μ. πλέον ημιϋπόγειο. Τιμάται 75.000 ευρώ. Πληρ. κ. Μανώλη τηλ. 6946163242 AO60123

ΟΙΚΟΠΕΔΟ 400 τ.μ. στο χωριό Ιαλυσός γωνιακό. Έχει συντελεστή δόμησης 0,4 και είναι κατάλληλο και για καταστήματα. Τιμάται 120.000 ευρώ. Πληρ. κ. Μανώλη τηλ. 6946163242 AO60124

ΠΩΛΗΣΕΙΣ ΟΙΚΟΠΕΔΩΝ ΕΝΤΟΣ ΣΧΕΔΙΟΥ Πωλούνται-Α) ΡΟΔΟ: 1-ΡΟΔΙΝΙ οδό Βιέννης 450 τμ με συντελεστή δόμησης 0,4 2-Μόσχας 1.000 τμ με συντελεστή δόμησης 0,4 3-Περιοχή ΚΟΒΑ 780 τμ με συντελεστή δόμησης 1 Β) ΚΟΣΚΙΝΟΥ 500 τμ στον οικισμό με συντελεστή δόμησης 1 Γ) ΛΙΝΔΟ 250 τμ στον οικισμό με πανοραμική θέα Δ) ΠΥΛΩΝΑ 400-365 τμ στον οικισμό με συντελεστή δόμησης 1 Ε) ΙΑΛΥΣΟ 2.385 τμ επί της λεωφόρου Ηρακλειδών με Συντελεστή δόμησης 0,4 ΣΤ) ΚΡΕΜΑΣΤΗ 191τμ στον οικισμό με συντελεστή δόμησης 1 Ζ) Στον ΑΡΧΑΓΓΕΛΟ 1,850 τμ Η) ΓΕΝΝΑΔΙ στον οικισμό 400 τμ με οικοδομικότητα 330 τμ. Πληροφ.Σαββαιδης Σάββας & Συνεργάτες Τηλ 22410-26281 AO60098

ΚΑΤΑΣΤΗΜΑ στο Μανδράκι σε κεντρικό δρόμο. Έχει εμβαδόν 50 τ.μ. και πατάρι. Πληρ. κ. Μανώλη τηλ. 6946163242 AO60129

ΟΙΚΟΠΕΔΟ 7,5 στρέμματα στο χωριό Κοσκινού. Έχει θέα προς το φυτώριο. Είναι οικοδομήσιμο και τιμάται 250.000 ευρώ. Πληρ. κ. Μανώλη τηλ. 6946163242 AO60125

ΚΤΗΜΑ 4.000 τ.μ. στην περιοχή Αφάντου (περιοχή Τραπεζία). Είναι οικοδομήσιμο, είναι πάνω σε δρόμο και έχει νερό, φως, γραμμές τηλεφώνου, και πολύ καλή θέα. Τιμάται 59.000 ευρώ. Πληρ. κ. Μανώλη τηλ. 6946163242 AO60126

ΟΙΚΟΠΕΔΟ στα Κολύμπια 4.500 τ.μ. Είναι στον τουριστικό τομέα και 100 μέτρα από την θάλασσα. Είναι πάνω σε κεντρικό ασφαλτοστρωμένο δρόμο και είναι κατάλληλο για καταστήματα ή τουριστική επιχείρηση ή οικία. Τιμάται 140.000 ευρώ. Πληρ. κ. Μανώλη τηλ. 6946163242 AO60127

ΚΤΗΜΑ 10 στρέμματα στο χωριό Θολός. Είναι καλλιεργημένο και έχει 130 μεγάλα ελαιόδενδρα. Ευρίσκεται πάνω σε ασφαλτοστρωμένο δρόμο και έχει δυνατότητα για νερό και φως. Τιμάται 65.000 ευρώ. Πληρ. κ. Μανώλη τηλ. 6946163242 AO60128

ΠΙΠΙΝΟΣ
ΠΩΛΟΥΝΤΑΙ ΔΙΑΜΕΡΙΣΜΑΤΑ
• 2 και 3 υπνοδωματίων πλησίον ΑΡΑΠΑΚΙ
• 2 υπνοδωματίων στην Ιαλυσό
• 1 και 2 υπνοδωματίων στην Ιξιά έναντι Μίρα Μάρε.
Πληρ. τηλ. 2241023895, 6944390803, 6944676003
www.rhodes-top-properties.com

ΕΚΑΜ Α.Ε.
ΠΩΛΗΣΕΙΣ ΔΙΑΜΕΡΙΣΜΑΤΩΝ
Α. Μόντε Σμιθ: α) Κέννεντυ 2ου ορόφου 112 τ.μ. 4 δωμάτια, 3 λουτρά. Τιμή 140.000 ευρώ, β) Κέννεντυ 36 1ου ορόφου, 98 τ.μ., 4 δωμάτια, 2 λουτρά. Τιμή 130.000 ευρώ,
ΠΩΛΗΣΕΙΣ ΚΑΤΑΣΤΗΜΑΤΩΝ
α) Νιοχώρι: Ιδιαίτερης προβολής κατάστημα 122 τ.μ. με πατάρι, Τιμή 200.000 ευρώ, β) Εμπορικό κέντρο "ΜΑΚΕΣΤΑ" Ιδιαίτερα τουριστική περιοχή, ισόγειο κατάστημα 48 τ.μ. με WC. Τιμή 55.000 ευρώ.
ΠΩΛΕΙΤΑΙ ΒΙΟΤΕΧΝΙΚΟΣ ΧΩΡΟΣ
Ασγούρου 4ο χλμ. ΕΟ Λίνδου-Ρόδου 365 τ.μ. με οικόπεδο 485 τ.μ. με μηχανήματα και άδεια λειτουργίας. Τιμή 400.000 ευρώ.
www.ekamestates.gr
Τηλ.: 210 6205697-210 8002541-κινητό 6944840247

SIDER•KAT
ΤΕΧΝΙΚΗ ΕΤΑΙΡΙΑ
ΠΩΛΟΥΝΤΑΙ
● Ανεξάρτητη διώροφη μονοκατοικία 120 τ.μ. εντός πόλεως Ρόδου (Περιοχή Ανω Ροδίνι)
● Ανεξάρτητες διώροφες μονοκατοικίες εντός οικοπέδου 1.300 τ.μ. με θέα την πόλη της Ρόδου (Εξω από τα Κοσκινού)
ΤΖΟΓΙΑΣ ΦΙΛ. & ΤΖΟΓΙΑΣ ΕΥΘ. Ο.Ε.
Τηλ. 22410 30069
Κιν. 6944532903

ΠΩΛΟΥΝΤΑΙ
παραθαλάσσιες βίλες

με απέραντη θέα τη θάλασσα
από ιδιώτη στην ωραιότερη και καθαρή παραλία ΓΚΟΛΦ ΑΦΑΝΤΟΥ.
Πληρ. τηλ. 2241034886, κινητό 6932 437145 - FAX 2241021927
κ. ΓΙΩΡΓΑΡΑ ΦΩΤΙΟ

πωλησεις

συνέχεια από την προηγούμενη

ΠΩΛΗΣΕΙΣ ΔΙΑΜΕΡΙΣΜΑΤΩΝ Πωλούνται-Α) ΡΟΔΟ:1-ΡΟΔΙΝΙ α-ΟΙΚΙΣΜΟΣ ΧΑΛΚΙΤΩΝ 124 τμ γ ορόφ.νεόκτιστο αρίστης κατασκευής και με πανοραμική θέα β-ΠΕΡΑΙΑΣ 80 τμ β ορόφ. με πανοραμική θέα γ-ΜΟΣΧΑΣ 92 τμ γ ορόφου με πανοραμική θέα 2-ΑΝΑΛΗΨΗ α-ΟΛΥΜΠΟΥ ΚΑΡΠΑΘΟΥ 96 τμ αρίστης κατασκευής β-Ρόδου-Λίνδου 50 τμ Ισόγειο γ-ΣΕΛΛΑ 91 τμ α ορόφ.και με άριστες προδιαγραφές δ-ΑΠΟΣΤ.ΠΑΥΛΟΥ-ΑΙΣΧΙΝΗΣ 61-55-114-120 τμ υπό κατασκευή και με άριστες προδιαγραφές ε-ΑΙΣΧΙΝΗΣ 86-50-49 υπό κατασκευή και αρίστης κατασκευής στ.-ΜΙΧ.ΠΕΤΡΙΔΗ 85 τμ ημιισόγειο ε-ΚΟΡΙΝΘΟΥ 46-85-105 τμ υπό κατασκευή και με άριστες προδιαγραφές στ-Ρετιρέ 100 τμ με άριστες προδιαγραφές 3-ΝΙΟΧΩΡΙ α-ΑΚΤΗ ΜΙΑΟΥΛΗ 120 τμ β ορόφου πολυτελούς κατασκευής και με πανοραμική θέα β-ΒΑΛΑΩΡΙΤΟΥ 52 τμ α ορόφ.αρίστης κατασκευής με πανοραμική θέα 4-ΜΗΤΡΟΠΟΛΗ ΑΓ.ΓΕΩΡΓΙΟΣ α- ΑΓ.ΓΕΩΡΓΙΟΥ 67 τμ ισόγειο β-ΚΟΡΔΙΚΤΩΝΟΣ 180 τμ α όροφ.αρίστης προδιαγραφής γ-ΜΗΤΡΟΠΟΛΕΩΣ 87 τμ ισόγειο δ-ΣΤΡΑΤ.ΖΗΣΗ 85 τμ β όροφ.στ-ΑΓ. ΓΕΩΡΓΙΟΥ Α-ΝΩ 69 τμ ισόγειο ε-ΚΟΡΔΙΚΤΩΝΟΣ 125 τμ ισόγειο ζ- Πάροδος ΑΓ.ΝΙΚΟΛΑΟΥ 75 τμ β ορόφ.η-ΣΚΕΥΟΥ ΖΕΡΒΟΥ 85 τμ α ορόφ.νεόκτιστο αρίστης διαγραφής θ-ΖΕΦΥΡΟ 98 τμ α ορ.και 132 τμ δ ορόφ, πολυτελούς κατασκευής 5-ΑΗ ΓΙΑΝΝΗΣ α-ΛΑΡΝΑΚΑΣ 118 τμ δ ορόφ.αρίστης κατασκευής και με πανοραμική θέα β-ΒΕΝΕΤΟΚΛΕΙΟ 72-82τμ υπό κατασκευή και αρίστης κατασκευής 7-ΜΟΝΤΕ ΣΜΙΘ-ΚΕΝΕΝΤΥ Διαμερίσματα 120-130 τμ νεόκτιστα αρίστης κατασκευής και με πανοραματική θέα 8-Στη ΜΗΤΡΟΠΟΛΗ 80 τμ ισόγειοΒ) ΙΑΛΥΣΟΣ-α- ΕΝΤΟΣ ΣΧΕΔΙΟΥ διαμερίσματα 36-85-87-90-102 τμ αρίστης κατασκευής και προδιαγραφών Γ) ΦΑΛΙΡΑΚΗ 75 τμ α ορόφ. αρίστης κατασκευής Δ) ΚΟΣΚΙΝΟΥ 110-115 τμ νεόκτιστα με άριστες προδιαγραφές Ε) ΓΕΝΝΑΔΙ διαμέρισμα β ορόφ.80 τμ αποτελείται από 4 Studio πλήρως επιπλωμένα και εξοπλισμένα Πληροφ.Σαββαΐδης Σάββας & Συνεργάτες Τηλ 22410-26281 ΑΟ60099

ΠΩΛΗΣΕΙΣ ΜΟΝΟΚΑΤΟΙΚΙΩΝ Πωλούνται-Α) ΡΟΔΟ:1-Αγ.ΑΝΑΣΤΑΣΙΑ σπίτι διατηρητέο 133 τμ παλιό με αυλή 324 τμ που χειάζεται ανακαίνιση 2-ΜΟΝΤΕ ΣΜΙΘ υπό κατασκευή 130 και 150 τμ με άριστες προδιαγραφές 3-ΑΝΑΛΗΨΗ 150 τμ άριστης κατασκευής 4-ΠΑΛΙΑ ΠΟΛΗ σπίτια διατηρητέα σε διάφορες περιοχές 54-65-100-140-149-152-283-300-440-500 και 700 τμ 5-ΑΗ ΓΙΑΝΝΗΣ πετρόχτιστο διατηρητέο 250 τμ με κήπιο Β) ΙΑΛΥΣΟ:1-Λεωφ.Ιαλυσού-Κρεμαστής υπό κατασκευή 121 τμ με όλες τις προδιαγραφές 2- ΠΕΡΙΟΧΗ ΤΡΕΙΣ 236 τμ πολυτελούς κατασκευής με οικόπεδο 7.000 τμ 3-ΙΕΡΟΥ ΛΟΧΟΥ 150 τμ νεόκτιστο και ετοιμοπαράδοτο αρίστης κατασκευής 4-ΠΑΡΑΛΙΑΚΗ ΛΕΩΦΟΡΟ ΡΟΔΟΥ-ΙΑΛΥΣΟΥ μονοκατοικίες 350 τμ υψιλών προδιαγραφών αυτόνομες πολύ κοντά στη παραλία.5-ΒΑΛΑΩΡΙΤΟΥ μεζονέτες 180 τμ αρίστης κατασκευής 6-ΚΑΛΛΙΠΑΤΗΡΑ 220 τμ υπό κατασκευή με άριστες προδιαγραφές 7-ΙΞΙΑ 400 τμ με θαυμάσια αρχιτεχτονική και πολυτελούς κατασκευής με κήπο κατάλληλα διαμορφωμένο σε οικόπεδο 5.000 τμ 8-ΟΙΚΙΣΜΟ ΚΑΣΤΕΛΛΟΡΙΖΙΩΝ 180 τμ υπό κατασκευή με όλες τις προδιαγραφές συμπεριλαμβανομένου και του υπαίθριου χώρου 9-ΕΝΤΟΣ ΟΙΚΙΣΜΟΥ 164-175 τμ ετοιμοπαράδοτες και με άριστες προδιαγραφές 10-ΔΗΜΟΚΡΑΤΙΑΣ 135 τμ ετοιμοπαράδοτη με υψιλές προδιαγραφές και κήπο διακοσμημένο με καλλοπιστικά φυτά ιδιαίτερα διαμορφωμένος 11-ΚΑΝΔΥΛΙ 164 τμ μέχρι κτισίματα και σε οικόπεδο 4.232 τμ και με οικοδομικότητα επί πλέον 41 τμ Γ) ΠΑΣΤΙΔΑ α- μονοκατοικία 440 τμ υπό κατασκευή με άριστες προδιαγραφές β-μονοκατοικία 482 τμ πολυτελούς κατασκευής σε οικόπεδο 4.200 τμ Δ) ΚΟΣΚΙΝΟΥ 1-ΕΝΤΟΣ ΟΙΚΙΣΜΟΥ σπίτια παλιά παραδοσιακά 60-80 τμ που χρειάζονται αναπαλαίωση 2-ΞΕΡΟΚΑΜΠΟΣ 140 τμ υπό κατασκευή με άριστες προδιαγραφές σε οικόπεδο 2.000 τμ 3-ΚΑΛΛΙΘΕΑΣ 240 τμ σε μπετά και με οικόπεδο 5.000 τμ Ε) ΑΦΑΝΤΟΥ 1-ΕΚΤΟΣ ΟΙΚΙΣΜΟΥ α- 200 τμ αρίστης κατασκευής και με πανοραματική θέα β-220 τμ με άριστες προδιαγραφές και σε οικόπεδο 6.200 τμ με επί πλέον οικοδομικότητα 44 τμ ΣΤΑ ΚΟΛΥΜΠΙΑ μονοκατοικίες 107 τμ με άριστη παραδοσιακή αρχιτεκτονική η κάθε μιά αντιστοιχεί στο τύπο κάθε νησιού της Δωδεκανήσου κοντά στη θάλασσα κατάλληλο για μόνιμη και εξοχική κατοικία Ζ) ΛΙΝΔΟ Περιοχή ΠΕΥΚΟΙ Μονοκατοικία παραθαλάσσια πλήρως ανακαινισμένη και σε οικόπεδο 9.640 τμ δενδροφυτεμένο και κατάλληλα διαμορφωμένο και διακοσμημένο Η) ΛΑΡΔΟ Μονοκατοικία 250 τμ άριστης κατασκευής και σε αγρόκτημα 10.000 τμ διαμορφωμένο σε καλλωπιστικά φυτά και πολλά οπωροφόρα δένδρα Θ) ΓΕΝΝΑΔΙ 1-ΑΓ.ΓΕΩΡΓΙΟ Μονοκατοικίες αυτόνομες 95-110-115-και 120 τμ υψηλών προδιαγραφών με τρείς διαφορετικούς αρχιτεχτονικούς τύπους 2- ΕΝΤΟΣ ΖΩΝΗΣ ΟΙΚΙΣΜΟΥ μονοκατοικία 117 τμ πολυτελούς κατασκευής με πισίνα και διαμόρφωση του υπαίθριου χώρου 3-ΕΝΤΟΣ ΟΙΚΙΣΜΟΥ α-Παραδοσιακό σπίτι 175 τμ πλήρως ανακαινισμένου α-Μονοκατοικία 150 τμ αρίστης κατασκευής 4-ΕΚΤΟΣ ΟΙΚΙΣΜΟΥ α-100 τμ παραθαλάσσια στό «κύμα» αρίστης κατασκευής σε οικόπεδο 5.000 τμ με επί πλέον οικοδομικότητα 120 τμ β-104 τμ υπό κατασκευή με όλες τις προδιαγραφές και άριστη κατασκευή κοντά στη παραλία Ι) ΛΑΧΑΝΙΑ 130 τμ πολυτελούς κατασκευής κοντά στη παραλία Πληροφ.Σαββαιδης Σάββας & Συνεργάτες Τηλ 22410-26281 ΑΟ60100

ΠΩΛΟΥΝΤΑΙ ΞΕΝΟΔΟΧΕΙΑ μικρά και μεγάλα Πληροφ.Σαββαιδης & Συνεργάτες Τηλ.22410-26281 ΑΟ60103

ΠΩΛΗΣΕΙΣ ΚΑΤΑΣΤΗΜΑΤΩΝ Α) ΡΟΔΟ 1-ΚΕΝΤΡΙΚΑ 15-45-50 τμ 2-28η ΟΚΤΩΒΡΙΟΥ 160 τμ 3-ΗΡΩΩΝ ΠΟΛΥΤΕΧΝΕΙΟΥ 317 τμ 4-ΕΡΥΘΡΟΥ ΣΤΑΥΡΟΥ 55 τμ 5-ΣΤΟΚΧΟΛΜΗΣ 109-123 τμ 6-ΠΑΛΙΑ ΠΟΛΗ κεντρικό 21 τμ 7-ΑΝΝΗΣ ΜΑΡΙΑΣ 176 τμ 8-ΚΩΝ.ΥΔΡΑΙΟΥ 75 τμ 9-Γ.ΣΕΦΕΡΗ 200 τμ Β) ΙΑΛΥΣΟ 1- ΠΑΡΑΘΑΛΑΣΣΙΟ 150 τμ 2-ΙΕΡΟΥ ΛΟΧΟΥ 49 τμ Γ) ΦΑΛΗΡΑΚΙ ΚΕΝΤΡΙΚΑ 50-80 τμ Δ) Κατάστημα στην Λίνδου, σε δρόμο ευρείας κυκλοφορίας αποτελούμενο από 72 τμ ισόγειο, 55 τμ πατάρι και ράμπα. Πληροφ.Σαββαιδης Σάββας & Συνεργάτες Τηλ.22410-26281 ΑΟ60101

ΠΩΛΗΣΕΙΣ ΚΤΗΡΙΩΝ Πωλούνται Εμπορικά Βιοτεχνικά και Επαγγελματικά κτίρια μεγάλα και μικρά για όλες τις χρήσεις. Πλ. Σαββαΐδης & Συνεργάτες. Τηλ.22410-26281 ΑΟ60102

ΠΩΛΗΣΕΙΣ ΑΠΟΘΗΚΩΝ Α) ΡΟΔΟ Σκεύου Ζερβού 22 τμ Β) Λεω.ΡΟΔΟΥ ΚΑΛΛΙΘΕΑΣ 220 τμ Τηλ.22410-26281 ΑΟ60104

ΟΒΕΛΙΣΤΗΡΙΟ στην Ιαλυσό κοντά στην παραλία σε πολύ καλή τιμή 23.000 ευρώ λόγω υγείας. Πληρ. τηλ. 22410 96446 μετά τις 5 μ.μ. ΑΟ60090

ΟΙΚΟΠΕΔΟ στην Σύμη 1165 τ.μ. στην περιοχή Κάμπος (Αγ. Ελευθερίου) με παλιά κατοικία 171 τ.μ. Πληρ. τηλ. 2241077682 ΑΟ59998

ΠΩΛΕΙΤΑΙ επί της λεωφόρου Ηρακλειδών ημιτελές κτίριο 1.800 τ.μ. σε δύο στρέμματα οικόπεδο εντός σχεδίου κατάλληλο για έκθεση επίπλων, αυτοκινήτων, αρτοποιείο, super market, κ.λπ. Τιμή 525.000 ευρώ 180 εκ., β) στην παραλία Φανών έκταση 75 στρέμματα κατάλληλο για ξενοδοχειακή μονάδα τιμή προσιτή, γ) ετοιμοπαράδοτα διαμερίσματα στα Κοσκινού 115 τ.μ. άριστη κατασκευή προς 132.000 ευρώ, 147.000 ευρώ, δ) πωλούνται μονοκατοικία στην Παστίδα 160 τ.μ. 117.000 ευρώ σε μαρμαροσουβά εντός σχεδίου. Πληρ. Κα Μαρίνα "ΚΤΗΜΑΤΙΚΗ ΠΡΟΟΠΤΙΚΗ" τηλ. 2241037906, 697229258 ΑΟ60000

ΕΠΙΧΕΙΡΗΣΗ αναψυκτήριο fast - food, στην Ορφανίδου πλήρες εξοπλισμένο έτοιμο προς λειτουργία λόγω σοβαρού οικογενειακού προβλήματος και αναχώρηση από τη Ρόδο. Ενοίκιο πολύ χαμηλό. Πληρ. τηλ. 6932573640 ΑΟ60066

ΠΩΛΕΙΤΑΙ από ιδιοκτήτη μεζονέτα σε μπετά των 250 τ.μ. σε οικόπεδο 1000 τ.μ. μέσα σε καταπράσινη περιοχή, η οποία αποτελείται από τρεις ορόφους, έχει πρόσοψη στον κεντρικό δρόμο, και η τιμή της είναι 125.000 ευρώ, κοντά στους Τρεις. Πληρ. τηλ. 2241095148, 6973375415ΑΟ59947

ΔΙΑΜΕΡΙΣΜΑ α' ορόφου στην Μητρόπολη με 3 υπνοδωμάτια μόνο 97.000 ευρώ. Επίσης 74 τ.μ. ισόγειο στην Πειραιώς 87.000 ευρώ. Πληρ. ΑΙΓΑΙΟΚΤΗΜΑΤΙΚΗ τηλ. 2241022943, 2241028838, 6945466773 ΑΟ59935

ΠΩΛΟΥΝΤΑΙ α) στα Κοσκινού διαμερίσματα καινούργια 115 τ.μ. τιμή από 132.000 έως 147.000 ευρώ, β) στο Ροδίνι διαμερίσματα 85 τ.μ. καινούργια 12 τ.μ. αποθήκη και θέση πάρκιν γ) στην Παστίδα παλιά μονοκατοικία 120 τ.μ. με υπόλοιπο δόμησης άλλο ένα όροφο, δ) διαμερίσματα 120 τ.μ. κοντά στην Ατταβύρου και καταστήματα 130-160 τ.μ., ε) 3 συνεχόμενα καταστήματα 170 τ.μ. στην Καποδιστρίου. Πληρ. κα Μαρίνα "ΚΤΗΜΑΤΙΚΗ ΠΡΟΟΠΤΙΚΗ" τηλ. 2241037906, 6972292958 ΑΟ59906

ΒΙΛΑ καινούργια ετοιμοπαράδοτη στη Θολό 236 τ.μ. σε οικόπεδο 2.174 τ.μ. με εξτρά Σ.Δ. 764 τ.μ. ακόμα να κτίσει υπέροχη θέα όλο τον κάμπο ή θάλασσα. Τιμή 330.000 ευρώ. Πληρ. ΑΙΓΑΙΟΚΤΗΜΑΤΙΚΗ τηλ. 2241022943, 2241028838, 6945466773 ΑΟ59904

ΠΩΛΟΥΝΤΑΙ: 1. Μητρόπολις διαμέρισμα 110 τ.μ. με 3 Υ/Α, μπάνιο, WC, 1ος όροφος, τιμή 161.408 ευρώ -55 εκ. δρχ. Ρόδος περιοχή. **2.** Ρόδος οροφοδιαμέρισμα 117 τ.μ. περιοχή Ανάληψη με θέα 3 Υ/Α, μπάνιο, WC,. ισόγειο τιμή 176.082 ευρώ - 60 εκ. δρχ. **3.** Ρόδος υπό κατασκευή στην περιοχή Μήδεια 82 τ.μ. με 2 Υ/Α 156.420 ευρώ -53 εκ. δρχ. **4.** Ρόδος ισόγειο διαμέρισμα 98 τ.μ. με 35 τ.μ. υπόγειο περιοχή στάδιο Διαγόρα κατάλληλο και για επαγγελματική χρήση τιμή 155.539 ευρώ -53 εκ. δρχ. **5.** Ρόδος κατάστημα πλησίον Αννης Μαρίας 67 τ.μ. καθαρής επιφάνειας και 35 τ.μ. πατάρι κατάλληλο για κάθε χρήση τιμή 103.000 ευρώ - 35 εκ. δρχ. **6.** Ιαλυσός 76 τ.μ. το ισόγειο μιας μονοκατοικίας σε πολύ καλή τοποθεσία τιμή 126.192 ευρώ - 43 εκ. δρχ. **7.** Ιαλυσός 2000 τ.μ. οικόπεδο εντός ζώνης με άδεια οικοδομής 200 τ.μ. 176.000 ευρώ 60 εκ. δρχ. **8.** Κοσκινού σε 220 τ.μ. οικόπεδο διώροφη πανοραμική μονοκατοικία 140 τ.μ. τιμή σε μπετά 108.584 ευρώ ή 170.212 ευρώ τελειωμένη, **9.** Αφάντου σε 1500 τ.μ. διώροφη πανοραμική μονοκατοικία 145 τ.μ. πλησίον Γκολφ τιμή 235.000 ευρώ - 80 εκ. δρχ. **10.** Κιοτάρι 3000 τ.μ. οικόπεδο με 2 άδειες των 120 τ.μ. και 140 τ.μ. τιμή 73.367 ευρώ -25 εκ. δρχ. 400 μ. από την θάλασσα. **11.** Κιοτάρι 10800 τ.μ. πανοραμικό 500 μ. από την θάλασσα 161.408 ευρώ - 55 εκ. δρχ. **12.** Επιχείρηση στο Κιοτάρι εστιατόριο πωλείται με άδεια για 100 καθίσματα πάνω στη θάλασσα 35.000 ευρώ - 12 εκ. δρχ. **13.** Γενάδι 40 τ.μ. κτίριο δωμάτιο 300 μ. από την θάλασσα 35.000 ευρώ - 12 εκ. δρχ. σε οικόπεδο 3000 τ.μ. Πληρ. τηλ. 2241077122, 6944592908 κος Νίκο ΧΑΟ304

ΚΑΤΑΣΤΗΜΑ κενό 40 τ.μ. με δική του υπόγεια αποθήκη με ράμπα 71 τ.μ. προέκταση Αννης Μαρίας τιμή 118.000 ευρώ. Επίσης 50 τ.μ. κατάστημα μισθωμένο στο Φαληράκι 120.000 ευρώ. Πληρ. ΑΙΓΑΙΟΚΤΗΜΑΤΙΚΗ τηλ. 2241022943, 2241028838, 6945466773 (10-1 το πρωί και 7-9 το απόγευμα)ΑΟ59902

ΠΩΛΟΥΝΤΑΙ κατ' αποκλειστικότητα γραφεία κοντά στην Ακαδημία (κέντρο) των 20 τ.μ. με δυνατότητα ενοποίησης αυτών για μεγαλύτερα προς 2.500 ευρώ το τ.μ. Ιδανικά για δικηγορικά γραφεία, αρχιτεκτονικά κ.λπ. Πληρ. ΑΙΓΑΙΟΚΤΗΜΑΤΙΚΗ τηλ. 2241022943, 2241028838, 6945466773 ΑΟ59903

ΧΩΡΑΦΙ 5.600 τ.μ. με ελιές μέσα σε απομακρυσμένη περιοχή στον Αγ. Σουλά. Τιμή 15.000 ευρώ. Πληρ. τηλ. 2241022943, 10-1 το πρωίΑΟ59901

ΟΙΚΟΠΕΔΟ 1100 τ.μ. στην Απολακκιά. Πληρ. τηλ. 6974500219 ΑΟ59832

ΟΙΚΟΠΕΔΟ στην Θολό 5 στρ. σε λόφο με θέα την θάλασσα. Πληρ. τηλ. 22410 82317, 22410 81811ΑΟ59833

ΟΙΚΟΠΕΔΑ των 1.330 τ.μ. με οικοδομική άδεια για 134 τ.μ. διώροφη μεζονέτα στους Τρεις. Τιμή 60.000 ευρώ. Επίσης πωλείται μεζονέτα 164 τ.μ. στους Τρεις σε μπετά. Τιμή 132.000 ευρώ με φανταστική θέα. Πληρ. ΑΙΓΑΙΟΚΤΗΜΑΤΙΚΗ τηλ. 2241022943, 2241028838, 6945466773 ΑΟ59679

ΜΟΝΟΚΑΤΟΙΚΙΑ 80 τ.μ. στην Π. Πόλη διώροφη με μικρή αυλή εσωτερική πάνω σε δρόμο κοντά στο Ρολόι κατάλληλο για κατοικία ή επαγγελματική στέγη. Τιμή 132.000 ευρώ. Επίσης διώροφη μονοκατοικία 70 τ.μμ. Τιμοκρέντος τιμή 82.000 ευρώ. Πληρ. ΑΙΓΑΙΟΚΤΗΜΑΤΙΚΗ τηλ. 2241022943, 2241028838, 6945466773, ώρες γραφείου ΑΟ59678

ΠΩΛΟΥΝΤΑΙ: 1. 10.000 τ.μ. κύμα Λαχανιά 200 εκ. δρχ. 587.000 ευρώ, **2.** 19.200 τ.μ. Λαχανιά 230 εκ. δρχ. - 675.000 ευρώ 100 μ. από θάλασσα, **3.** 44.000 τ.μ. πανορ. Λαχανιά 130 εκ. δρχ. - 382.000 ευρώ 200 μ. από δρόμο. **4.** 75.000 τ.μ. πανορ. - Λαχανιά 550 εκ. δρχ. - 1.614.000 ευρώ 100 μ. από θάλασσα. **5.** 88.000 τ.μ. πανορ. - Γεννάδι 308 εκ. δρχ. - 903.000 ευρώ, **6.** 25.000 τ.μ. παρλαιακό 250 εκ. δρχ. - 734.000 ευρώ, **7.** 22.000 τ.μ. κέντρο - Κολύμπια 187 εκ. δρχ. - 549.000 ευρώ, **8.** 22.000 τ.μ. Τσαΐρι - αεροδρόμιο 180 εκ. δρχ. - 528.000 ευρώ πάνω στο δρόμο **9.** 12.000 τ.μ. Λαδικό 120. εκ. δρχ. - 352.000 ευρώ πάνω στο δρόμο **10.**34.000 τ.μ. Κιοτάρι - πανορ. 120 εκ. δρχ. - 350.000 ευρώ 100 μ. από δρόμο **11.** 16.000 τ.μ. Κιοτάρι - πανορ. 72 εκ. δρχ. - 211.000 ευρώ 300 μ. από δρόμο **12.** 20.000 τ.μ. Κιοτάρι - πανορ. 70 εκ. δρχ. - 205.000 ευρώ 400 μ. από δρόμο **13.** 22.000 τ.μ. πανορ. - Λαχανιά 66 εκ. δρχ. - 194.000 ευρώ 450 μ. από δρόμο **14.** 19.700 τ.μ. κύμα- Λαχανιά 300 εκ. δρχ. - 880.411 ευρώ. Πληρ. τηλ. 2241077122, 6944592908 κ. Νίκο ΧΑΟ3041

ΕΠΙΧΕΙΡΗΣΗ καινούργια σάντουιτς-αναψυκτικά- καφέδες στο κέντρο κοντά στην αγορά, λόγω επείγουσας αναχώρησης στο εξωτερικό. Τιμή 25.000 ευρώ. Πληρ. Κος Πιπίνος τηλ. 2241023895 www.pipinos.grΧΑΟ605

μαθηματα

ΜΑΘΗΜΑΤΙΚΑ-ΦΥΣΙΚΗ-ΧΗΜΕΙΑ. Παραδίδονται από μαθηματικό και φυσικό ιδιαίτερα μαθήματα σε μεμονωμένους μαθητές Γυμνασίου-Λυκείου-ΤΕΕ (όλων των κατευθύνσεων) που επιθυμούν την απόκτηση ουσιαστικών γνώσεων και την επίτευξη των στόχων τους (κατόπιν συνεννοήσεως δεκτά και γκρουπ 2-3 μαθητών). Πληρ. τηλ. 2241024369, 2241029315, 6948893531, 6973025100 ΑΜ60087

ΑΓΓΛΙΚΑ- Ιδιαίτερα μαθήματα (σπίτι σας) για όλα τα επίπεδα και ηλικίες. Πληρ. τηλ. 22410 29100 ή 6937429518 ΑΜ60079

ΑΓΓΛΙΚΑ - ΙΤΑΛΙΚΑ - ΙΣΠΑΝΙΚΑ. Καθηγητής αριστούχος απόφοιτος (MASTER) Schiller International University. Παραδίδει μαθήματα **κατ' οίκον** σε αρχάριους, προχωρημένους ξενοδοχουπαλλήλους. Εξασφαλισμένη επιτυχία εξετάσεων FIRST CERTIFICATE, ECCE, CAMBRIDGE και MICHIGAN PROFICIENCY, EDEXCEL, TOEIC, TOEFL καθώς και Κρατικών πιστοποιητικών γλωσσομάθειας. Προετοιμασία εξετάσεων INICIAL,INTERMEDIO SUPERIOR Ισπανικής, CELI 1, 2, 3, 4, 5 Ιταλικής όπως και εισαγωγής σε Πανεπιστήμια εξωτερικού. Τιμές λογικές. Μεταφράσεις δεκτές. Πληρ. τηλ. 2241025133 ΑΜ59457

ΚΑΘΗΓΗΤΡΙΑ ΑΓΓΛΙΚΩΝ με 20ετή πείρα με μητρική γλώσσα την Αγγλική με άριστη προφορά, παραδίδει εντατικά καλοκαιρινά μαθήματα σε μεμονωμένους ή σε μικρά γκρουπ (4 ατόμων) ή σε ενήλικες ή στα παιδιά της πρώτης δημοτικού, με εξασφαλισμένη επιτυχία εξετάσεων (LOWER) FIRST CERTIFICATE, PROFICIENCY MICHIGAN και το ΚΡΑΤΙΚΟ ΠΙΣΤΟΠΟΙΗΤΙΚΟ ΓΛΩΣΣΟΜΑΘΕΙΑΣ. Οργανωμένη και άρτια διδακτική ύλη - προβολές VIDEO, υπολογιστή και κασέτα, συστηματική ενημέρωση γονέων, υπεύθυνη εργασία και τιμές λογικές. Πληρ. τηλ. 2241075959 κιν. 6972912196 ΑΜ59916

ΑΓΓΛΙΚΑ. Καθηγήτρια Αγγλικών, απόφοιτος Αγγλικού Πανεπιστημίου με MASTER, παραδίδει ιδιαίτερη μαθήματα σε μαθητές όλων των επιπέδων. Προετοιμασία για τις εξετάσεις Cambridge/Michigan. Τμήματα μονομελή - τριμελή. Τιμές λογικές. Πληρ. τηλ. 2241022886 ΑΜ59680

ΕΚΜΕΤΑΛΛΕΥΤΕΙΤΕ με τον καλύτερο τρόπο τις διακοπές του καλοκαιριού. Δώστε στα παιδιά σας τη δυνατότητα να μάθουν να χειρίζονται με τον καλύτερο τρόπο τη νεοελληνική γλώσσα. **Ιδιαίτερα μαθήματα Εκθεσης - νεοελληνικής γλώσσας.** Τα παιδιά μπορούν να μάθουν σωστά να αναλύουν κάθε θέμα να αναπτύσσουν τις ιδέες τους και να τεκμηριώνουν με τον καλύτερο τρόπο ότι και να τους ζητηθεί. Ιδιαίτερα μαθήματα Εκθεσης - Νεοελληνικής γλώσσας. Πληρ. τηλ. 6947665924 ΑΜ59380

εργασιες

ΤΕΧΝΙΤΕΣ και βοηθοί ξυλουργοί. Πληρ. τηλ. 2241064069, 6932316903 ΑΖ60161

ΝΕΑΡΟΣ ΥΠΑΛΛΗΛΟΣ (ΑΓΟΡΙ Ή ΚΟΡΙΤΣΙ) ΓΙΑ ΠΡΩΙΝΟ ΩΡΑΡΙΟ ΣΕ ΚΑΤΑΣΤΗΜΑ ΛΑΪΚΗΣ ΤΕΧΝΗΣ ΣΤΟ ΦΑΛΗΡΑΚΙ. ΠΛΗΡ. ΤΗΛ. 6944796011 από 11.00-19.00 ΠΖ60086

ΠΩΛΗΤΡΙΑ για το ζαχαροπλαστείο "Σπιτικό". Ωράριο 08.00-16.00. Πληρ. τηλ. 2241074422 ΑΖ60157

ΚΑΤΑΣΚΕΥΕΣ- ΠΩΛΗΣΕΙΣ - ΑΝΤΙΠΑΡΟΧΕΣ

ΧΑΤΖΗΜΙΧΑΛΗΣ ΚΩΝΣΤΑΝΤΙΝΟΣ

ΔΟΜΙΚΟΣ

ΕΡΓΟΛΑΒΟΣ ΟΙΚΟΔΟΜΙΚΩΝ ΕΡΓΑΣΙΩΝ

ΑΝΑΛΑΜΒΑΝΟΥΜΕ

Εργασίες μπετόν - εμφανή μπετά
Κτίσματα - σοβάδες
Τοποθετήσεις πλακιδίων
Ελαιοχρωματισμούς

ΕΓΓΥΗΣΗ και ΣΥΝΕΠΕΙΑ ΕΡΓΑΣΙΩΝ από έμπειρα συνεργεία μας

ΕΥΚΟΛΙΕΣ ΠΛΗΡΩΜΗΣ

ΖΗΤΟΥΝΤΑΙ

ΟΙΚΟΠΕΔΑ για ΑΝΤΙΠΑΡΟΧΗ για αξιοποίηση με τις καλύτερες προϋποθέσεις

Πληρ. τηλ. (22410)21834, 6936609834, 6974198504

ΠΩΛΕΙΤΑΙ



Αυτή η **μονοκατοικία** (3 ετών) που βρίσκεται σε ήσυχη περιοχή της Ιαλυσού (Δημοκρατίας 64Β) ανεξάρτητη σε οικόπεδο 355 τ.μ. που έχει διαμορφωθεί σε θαυμάσιο κήπο με σπάνια φυτά και δέντρα.
Αποτελείται από (κομπλέ κουζίνα) σαλόνι - 3 υπνοδωμάτια, 2 μπάνια (WC), 134 τ.μ. και σοφίτα με εσωτερική σκάλα 134 τ.μ. υπάρχουν air conditions σ' όλους τους χώρους και extra κεντρική θέρμανση - τζάκι στο σαλόνι - και λέβητα για ζεστό νερό, με ιδιωτικό πάρκιν.
Μόνο σοβαρές προτάσεις. Τιμή 240.000 ευρώ επιπλωμένο.

Πληρ. τηλ. 2241022791-2 όλο το 24ωρο
Δεν είναι προκάτ. Δεκτός κάθε έλεγχος. Το βάρος του μόνο ένα δάνειο της Ιονικής Τράπεζας (Στεγαστικό) 80.000 ευρώ

ΚΤΗΜΑΤΙΚΕΣ ΣΥΝΑΛΛΑΓΕΣ
ΝΙΚΟΣ ΑΣΒΕΣΤΗΣ
ΠΩΛΗΣΕΙΣ ΔΙΑΜ/ΣΜΑΤΩΝ - ΟΙΚΟΠΕΔΩΝ
Αγίου Ιωάννου 46
τηλ. 22410 32809, 6947848288

ΠΙΠΙΝΟΣ
ΟΡΟΦΟΔΙΑΜΕΡΙΣΜΑΤΑ στην Ιαλυσό
Κοντά στην παραλία 78 τ.μ. σε τιμές 126.000 ευρώ
Πληρ. τηλ. 2241023895, 6944676003
www.rhodes-top-properties.com

ΠΩΛΕΙΤΑΙ
ΜΕΖΟΝΕΤΑ διώροφη σε μπετά 110 τ.μ. στην Ιαλυσό με ιδιόχρηστο κήπο, ατομικό βόθρο και περιτοιχισμένο οικόπεδο. **Αξία 96.845** € (με δυνατότητα εκταμίευσης δανείου).
Πληρ. ΕΥΣΤΑΘΙΟΥ - ΕΥΡΩΚΤΗΜΑΤΙΚΗ, Εθνικής Αντιστάσεως 83 • τηλ. 2241073819-74917, 6944/374546, 6945/292030

εργασιες

συνέχεια από την προηγούμενη

ΜΑΓΕΙΡΑΣ - ΨΗΣΤΙΕΡΗΣ και σερβιτόρος κράχτης για εστιατόριο στους Πεύκους. Πληρ. τηλ. 2244051858 κο Μανώλη AZ60155

ΨΗΣΤΗΣ - ΤΥΛΙΧΤΗΣ για fast food στην Παστίδα χειμώνα - καλοκαίρι από τις 7-11 μ.μ. Πληρ. τηλ. 2241047330, 6945659992 κ. Παναγιώτης AZ60143

ΖΗΤΕΙΤΑΙ μηχανικός Τ.Ε.Ι. ή Π.Ε. για συνεργασία με Τεχνικό Γραφείο. Πληρ. τηλ. 6945101024 AZ60137

ΟΔΗΓΟΣ με δίπλωμα Ε' κατηγορίας γνώστης σκαπτικών μηχανημάτων για 12μηνη απασχόληση με ένσημα και μισθό. Πληρ. τηλ. 2244031617, 10.00-16.00 (κ. Εύα) AZ60133

ΖΗΤΕΙΤΑΙ έμπειρος βοηθός σερβιτόρου για καφετέρια. Ωράριο σπαστό. Πληρ. τηλ. 2241033302 κ. Γιώργο AZ60132

ΚΟΠΕΛΑ για το κυλικείο στο λιμάνι με γνώσεις της δουλειάς και γνώσεις αγγλικής γλώσσας. Πληρ. τηλ. 2241020812 AZ60096

ΦΑΡΜΑΚΕΥΤΙΚΗ ΕΤΑΙΡΕΙΑ ΖΗΤΑ Ιατρικούς Επισκέπτες και τοπικούς αντιπροσώπους για όλη την Ελλάδα. Βιογραφικά: Θυάμιδος 6-8 Κολωνός, Τ.Κ. 10444, Αθήνα. Υπόψη: κ. Κάλπη Ζωή AZ60094

ΚΟΠΕΛΑ για παραδοσιακό καφενείο εντός πόλεως Ρόδου. Ωρες εργασίας 8.30 π.μ.-4.30 μ.μ. την μια εβδομάδα και 4.30 μ.μ.-12.30 π.μ. από άλλη εβδομάδα. Πληρ. τηλ. 6972621077 AZ60093

ΒΟΗΘΟΣ ΞΥΛΟΥΡΓΟΥ ή **ΜΑΣΤΟΡΑΣ** για ξυλουργείο στην Κρεμαστή. Πληρ. ώρες 6-8 το απόγευμα, τηλ. 2241090220 AZ60091

ΖΗΤΕΙΤΑΙ για καφετέρια - εστιατόριο α. σερβιτόρα, β. βοηθός μπάρμαν, γ. βοηθός μαγείρου με προϋπηρεσία τουλάχιστον 3 ετών και γνώσεις Αγγλικών. Πληρ. τηλ. 2241022451 AZ60061

ΚΟΠΕΛΑ με γνώσεις αγγλικών να εργασθεί σε πλυντήριο ρούχων, πρωινή απασχόληση, αλλοδαπές αποκλείονται. Πληρ. τηλ. 22410 36549 από 10.00-13.00 AZ60039

ΖΗΤΟΥΝΤΑΙ: α) κυρίες για να εργασθούν με ελεύθερο ωράριο σε λευκά είδη. Δίδονται δωρεάν προσπέκτους και μεγάλη υποστήριξη από την εταιρεία μας β) κυρία (ελληνίδα) για ολιγόωρη απασχόληση σαν βοηθός σε πωλήσεις εισπράξεις με δικό μας μεταφορικό μέσο και οδηγό. Πληρ. τηλ. 2241066767, 6942445700 AZ60032

ΒΟΗΘΟΣ ΑΡΤΟΠΟΙΟΥ για εποχιακή ή μόνιμη απασχόληση στ' Αφάντου. Πληρ. τηλ. 6932221253 AZ60065

ΚΟΠΕΛΑ νεαρής ηλικίας για εργασία σε τουριστικό κατάστημα στην Παλιά Πόλη, για ημιαπασχόληση (ώρες 19.15-23.15). Πληρ. τηλ. 2241026403 AZ60059

ΥΠΑΛΛΗΛΟΣ για εργασία σε εταιρία ενοικιάσεως αυτοκινήτων. Πληρ. τηλ. 2241091117 AZ60063

Το κατάστημα Folli Follie **ΖΗΤΑ** υπάλληλο με γνώση τουλάχιστον Αγγλικών για μόνιμη απασχόληση. Πληρ. τηλ. 2241022141, 6945585152 AZ60141

ΚΟΠΕΛΑ να εργαστεί σε καφετέρια στο Μανδράκι. Πληρ. τηλ. 2241030300 AZ60042

ΚΟΠΕΛΑ με γνώσεις λογιστικής να γνωρίζει Αγγλικά, Γερμανικά με μεταφορικό μέσο. Πληρ. τηλ. 2241080116 AZ60041

ΣΕΡΒΙΤΟΡΟΣ για το εστιατόριο LOOT. Ακτή Κανάρη 17. Πληρ. τηλ. 22410 78067 AZ60038

ΖΗΤΕΙΤΑΙ έμπειρη κυρία για να προσέχει μωρό. Μισθός ικανοποιητικός. Ωράριο συζητήσιμο. Αποκλείονται αλλοδαπές. Πληρ. τηλ. 6947705715, 2241062217 AZ60009

Το κατάστημα 5' ΜΑΡΙΝΟΠΟΥΛΟΣ στο Παραδείσι **ΕΠΙΘΥΜΕΙ ΝΑ ΠΡΟΣΛΑΒΕΙ** για το κατάστημα στο Παραδείσι υπαλλήλους ή μερικής απασχόλησης για τα παρακάτω τμήματα: Τυροκομικά, Αλλαντικά, Παντοπωλείο. Απαραίτητα προσόντα: Δυνατότητα εργασίας σε βάρδιες. Απολυτήριο Λυκείου ή Γυμνασίου. Παρακαλούνται οι ενδιαφερόμενοι να καταθέσουν άμεσα το βιογραφικό τους με πρόσφατη φωτογραφία στο Παραδείσι AZ59917

ΠΩΛΗΤΡΙΑ για το κατάστημα "Ασημι Χρυσό" όσο πατάει η γάτα". Πληρ. τηλ. 2241033570 AZ59896

ΖΗΤΕΙΤΑΙ συνεργάτης - απόφοιτος σχολής διακοσμητών - σχεδιαστών που να διαθέτει άριστη γνώση χειρισμού Η/Υ (Word, Excel, Internet) και καλή γνώση ξένης γλώσσας κατά προτίμηση Ιταλικά - Αγγλικά. Απαραίτητες προϋποθέσεις το ομαδικό πνεύμα, η συνεργάσιμη συμπεριφορά και η υπευθυνότητα. Οι ενδιαφερόμενοι παρακαλούνται να αποστείλουν το Βιογραφικό τους σημείωμα στη διεύθυνση: add@aias.gr. Ολα τα Βιογραφικά θα θεωρηθούν εμπιστευτικά XAZ086

ΖΗΤΕΙΤΑΙ χειριστής τσάπας περιστροφικής και να δουλεύει φορτωτάκια. Πληρ. τηλ. 6946658789 κ. Παναγιώτης AZ59671

CASTELLO DI RODI HOTEL. Ζητά συνεργάτη για κρατήσεις, αλληλογραφία και εξυπηρέτηση. 1. Ο/Η υποψήφιος θα πρέπει να γνωρίζει καλά Αγγλικά ώστε να απαντά στα ηλεκτρονικά ή γραπτά μηνύματα πελατών και συνεργατών, 2. Καταχώρηση κρατήσεων, 3. Εξυπηρέτηση πελατών, 4. Ωράριο μειωμένο ή πλήρες. Αμοιβή: κατόπιν συμφωνίας. Πληρ.: Ξενοδοχείο Castello di Rodi 5ο χλμ. Ρόδου-Καλλιθέας τηλ. 2241064856, κιν. 6932625353 AZ59612

ΕΡΓΑΣΙΑ ΑΠΟ ΤΟΝ ΧΩΡΟ ΣΑΣ. Ζητούνται άτομα δραστήρια και δυναμικά από μεγάλη εμπορική εταιρεία για άμεση κάλυψη θέσεων ανεξάρτητης συνεργασίας. Μερική απασχόληση 500-1500 ευρώ, πλήρης απασχόληση 1500-6000 ευρώ. Οχι πλασιέ - ντήλερ. Εξτρα μπόνους και προμήθειες. Πληρ. τηλ. 2241030078, 6977472091 AZ59362

ΒΡΕΦΟΝΗΠΙΟΚΟΜΟΣ για απασχόληση σε Παιδικό σταθμό, κατά προτίμηση απόφοιτος ΙΕΚ-ΤΕΙ-Ιδιωτικών Σχολών, ηλικίας 20-28 ετών!! Πληρ. τηλ. 2241027492, 6977260212 πρωινές ώρες XAZ243

CASTELLO DI RODI HOTEL ask companion for checking and service. Inf. tel. 2241064856, 6932625353 AZ59611

Η Οδική Βοήθεια Ρόδου HELLAS SERVICE **ΖΗΤΕΙ συνεργάτες** για την στελέχωση του τμήματος πωλήσεων. Απαραίτητα προσόντα: Ικανότητα επικοινωνίας, ευχάριστη προσωπικότητα, δίπλωμα οδήγησης οχήματος, προυπηρεσία στο χώρο. Προσφέρονται: ανταγωνιστικό πακέτο αποδοχών (μισθός - προμήθεια - bonus), προοπτικές εξέλιξης, εξαιρετικό περιβάλλον εργασίας. Πληρ. Στ. Καζούλη 82, τηλ. (22410)22490 XAZ252

διαφορα

ΤΑΧΥΠΛΟΟ 4, 25 m. με τρέιλερ και μηχανή Evinrude 40 HP. Πληρ. τηλ. 2241062409, 6944141720 ΑΔ60149

ΠΩΛΕΙΤΑΙ εξωλέμβια μηχανή TOHATSU 18 HP μακρύλαιμη. Πληρ. τηλ. 6946392413 ΑΔ60046

ΕΠΙΠΛΑ ΠΛΑΤΗΣ: ΠΑΡΑΛΑΒΑΜΕ ΣΑΛΟΝΙΑ ΑΠΟ 480€, ΚΑΝΑΠΕΔΕΣ ΚΡΕΒΑΤΙ ΑΠΟ 200€, ΚΡΕΒΑΤΙΑ, ΣΤΡΩΜΑΤΑ, ΣΥΡΤΑΡΙΕΡΕΣ, ΝΤΟΥΛΑΠΕΣ, ΠΑΠΟΥΤΣΟΘΗΚΕΣ, ΤΡΑΠΕΖΙΑ, ΚΑΡΕΚΛΕΣ, ΓΡΑΦΕΙΑ ΚΑΙ ΑΛΛΑ ΣΤΙΣ ΧΑΜΗΛΟΤΕΡΕΣ ΤΙΜΕΣ ΤΗΣ ΑΓΟΡΑΣ. 5ο χλμ. ΡΟΔΟΥ-ΛΙΝΔΟΥ, ΤΗΛ. 22410 62037, 65065 ΠΔ59797

ΕΚΠΑΙΔΕΥΣΗ ΣΤΟΥΣ ΥΠΟΛΟΓΙΣΤΕΣ

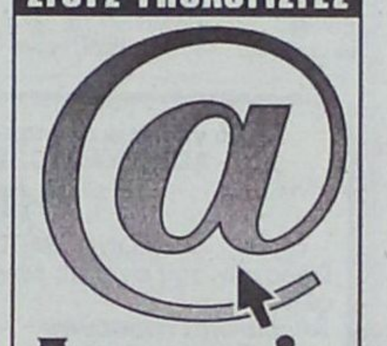

Anosis
Computer Learning



Ευρωπαϊκό Δίπλωμα Κατάρτισης Η/Υ

ΤΜΗΜΑΤΑ ΕΝΗΛΙΚΩΝ

- Ταχύρυθμα σεμινάρια 6 εβδομάδων επιπέδου ECDL Start
- Τρίμηνοι κύκλοι σπουδών για απόκτηση του Διπλώματος ECDL
- Επιδοτούμενα σεμινάρια επιχειρήσεων

Windows, Word, Excel, Powerpoint, Access, Internet, Frontpage, CorelDraw,κτλ

ΣΤ.ΚΩΤΙΑΔΗ 52 ΤΗΛ.78924

Υπεύθυνος Σπουδών **ΚΩΣΤΑΣ ΧΑΤΖΗΔΑΚΗΣ**

ΑΝΑΚΟΙΝΩΣΗ ΜΑΘΗΜΑΤΑ *** Computer ***

PROGRAM COMPUTER PM

ΕΓΓΡΑΦΕΣ ** ΤΩΡΑ **

Τμήματα για:
Παιδιά - Ενήλικες
Αρχάριους - Μαθητές
Επαγγελματίες

Ανεύρεση Εργασίας

Διδάσκει πτυχιούχος Πανεπιστημίου Αμερικής
ΜΑΝΩΛΗΣ Ι. ΣΟΦΙΛΑΣ
Κοδριγκτώνος 91
Τηλ. (22410) 31761
ΠΙΣΤΟΠΟΙΗΤΙΚΟ ΓΝΩΣΕΩΝ
ΕΠΙΣΗΜΟ ΕΞΕΤΑΣΤΙΚΟ ΚΕΝΤΡΟ ΤΗΣ ECDL HELLAS

Εκπαίδευση Ναυαγοσώστη Επόπτη ασφαλείας

ΝΑΥΑΓΟΣΩΣΤΙΚΗ ΑΚΑΔΗΜΙΑ ΔΩΔΕΚΑΝΗΣΟΥ

Ο πρώτος φορέας ναυαγοσωστικής στη Δωδεκάνησο

- ✓ *Τμήματα παιδικά, ενηλίκων και εργαζομένων (ατομικά ή ομαδικά)*
- ✓ *Επιδοτούμενα σεμινάρια*

Πρόσθετες υπηρεσίες:

- ✓ Οργάνωση λουτρικών εγκαταστάσεων
- ✓ Προμήθεια ναυαγοσωστικού εξοπλισμού

• **Διάρκεια μαθημάτων** 4 εβδομάδες. Ταχύρυθμα σεμινάρια, ολιγομελή τμήματα, ανάλογα με τις ανάγκες των εκπαιδευομένων

Εγγραφές καθημερινά!!

Υπεύθυνοι προγραμμάτων:
Τσαβαρής Ν. · Καριοφυλλάκης Β.
Εμπ. Κέντρο Κρανίδη, Φαληράκι
Τηλ.: 2241086780, fax: 2241069333
ΠΜ60130

ΤΟ ΕΞΕΤΑΣΤΙΚΟ ΚΕΝΤΡΟ ΠΙΣΤΟΠΟΙΗΣΗΣ ΚΑΙ ΕΚΜΑΘΗΣΗΣ ΥΠΟΛΟΓΙΣΤΩΝ Computer & Art Studies (C.A.S.)

Προσφέρει
Ταχύρυθμα τμήματα εκμάθησης & Πιστοποίησης των 7 ενοτήτων του ECDL

- ✓ Με το πιο επαναστατικό σύστημα εκμάθησης μέσα σε 7 εβδομάδες
- ✓ Με σύγχρονα προγράμματα λογισμικού (Windows XP, OFFICE XP)
- ✓ Με έμπειρο διδακτικό προσωπικό
- ✓ Γρήγορη και εγγυημένη επιτυχία

Χορηγεί
Ευρωπαϊκό δίπλωμα σπουδών στους Η/Υ
Ολιγομελή τμήματα για μαθητές Δημοτικού, Γυμνασίου, Λυκείου
Ειδικά τμήματα για ενήλικες και εργαζόμενους.
Πληροφορίες
Θεσσαλονίκης 18-ΡΟΔΟΣ (ΠΕΡΙΟΧΗ ΜΗ.ΔΙΑ)
τηλ.: 22410-60554,
E-MAIL:cas@otenet.gr

Από τα βιβλιοπωλεία ΤΣΕΛΙΟΣ

ΖΗΤΕΙΤΑΙ

- Πωλήτρια με γνώσεις Η/Υ, απόφοιτη λυκείου
- Υπεύθυνος αποθήκης με γνώσεις Η/Υ, απόφοιτος Λυκείου και κάτοχος άδειας οδήγησης αυτοκινήτου.

Ωράριο καταστημάτων
Αποστολή βιογραφικών στο fax 2241033106 ή στο email: omnisys@otenet.gr
Πληρ. τηλ. 2241073290

ΖΗΤΕΙΤΑΙ
δεσποινίς - κυρία
για εμπορικό κατάστημα γυναικείων ενδυμάτων.
Ηλικία από 23-40 ετών
Γνώση Αγγλικής καθώς και επιπλέον γλωσσών θα εκτιμηθούν
Προϋπηρεσία θα ληφθεί υπ' όψιν. Μισθός ικανοποιητικός και ποσοστά αναλόγως των προσόντων.
Πληρ. τηλ. 2241038990
Αποστείλατε βιογραφικό σημείωμα στο **fax 2241038785**

ΑΦΟΙ ΜΑΘΙΟΥ Ο.Ε.



D & M HOMES

ΑΓΟΡΕΣ ΟΙΚΟΠΕΔΩΝ - ΠΩΛΗΣΕΙΣ ΚΑΤΟΙΚΙΩΝ

Αναλαμβάνουμε τη διεκπεραίωση του δικού σας ακινήτου

.... Με τους καλύτερους όρους της αγοράς

1) Διώροφες **μονοκατοικίες** λουξ κατασκευής των 120 τ.μ. με 330 τ.μ. οικόπεδο σε ονειρεμένη τοποθεσία, περιοχή Ανοιξη, υπό κατασκευή.
2) **Μεζονέτες** λουξ κατασκευής των 140 τ.μ. σε 330 τ.μ. οικόπεδο με φανταστική θέα, περιοχή Κοκκερου - Κοσκινού, υπό κατασκευή
3) **Διαμερίσματα** των 130 τ.μ. -120 τ.μ.-110 τ.μ. στα Κοσκινού
4) **Οικόπεδο** 4.200 τ.μ. στο Τσαΐρι
5) **Μονοκατοικία** υπερλούξ κατασκευής με 1000 τ.μ. οικόπεδο (μόνο σοβαρές προτάσεις).

Με επιπελείο έμπειρων συνεργατών η εταιρία μας σας παρέχει την καλύτερη δική σας εξυπηρέτηση.
Αναλαμβάνουμε να διεκπεραιώσουμε τη διαχείριση του οικοπέδου σας με στόχο την καλύτερη αποδοσή του.

ΟΙΚΟΠΕΔΑ
ΑΝΤΙΠΑΡΟΧΕΣ
ΜΟΝΟΚΑΤΟΙΚΙΕΣ

ΖΗΤΟΥΝΤΑΙ ΟΙΚΟΠΕΔΑ

Βερολίνου 11 - Ροδίνι • τηλ. 2241069515, κιν. 6945525475-6944370132

ΠΑΡΑΔΙΔΟΝΤΑΙ
ιδιαίτερα μαθήματα στα
ΜΑΘΗΜΑΤΙΚΑ - ΦΥΣΙΚΗ - ΧΗΜΕΙΑ - ΦΙΛΟΛΟΓΙΚΑ
από έμπειρους καθηγητές Πανεπιστημίου Αθηνών, σε μεταξεταστέους μαθητές Γυμνασίου - Λυκείου και Τ.Ε.Ε.
Επίσης γίνεται προετοιμασία για τη νέα σχολική χρονιά.
Χαμηλά δίδακτρα.
Πληρ. κ. Ελένη τηλ. 2241028053, 6978205446

ΑΡΧΕΣ ΟΙΚΟΝΟΜΙΚΗΣ ΘΕΩΡΙΑΣ

ΠΑΡΑΔΙΔΟΝΤΑΙ

από πτυχιούχο του Οικονομικού Πανεπιστημίου Αθηνών (πρώην ΑΣΟΕΕ) και κάτοχο μεταπτυχιακού τίτλου σπουδών (MSc) στο UNIVERSITY OF WALES.

- ✓ *Φροντιστηριακή πείρα*
- ✓ *Ολιγομελή τμήματα 3-4 ατόμων*
- ✓ *Υπεύθυνη προετοιμασία*
- ✓ *Συχνά επαναληπτικά τεστ*

Πληρ. τηλ.. 6944697691

ΚΑΘΗΓΗΤΗΣ / ΡΙΑ ΑΓΓΛΙΚΩΝ

Για κέντρο ξένων γλωσών με εμπειρία στις εξετάσεις επιπέδου LOWER με πλήρες ωράριο απασχόλησης.

- Πολύ ικανοποιητικός μισθός
- Εξασφαλισμένη εργασία
- Πλήρης ασφάλιση
- Αριστη συνεργασία

Αποστείλατε βιογραφικό σημείωμα στο τηλέφωνο **2241032336.**
Τηλέφωνα επικοινωνίας: **2241035289, 2241023973**

Ο ΕΥΡΩΠΑΪΚΟΣ ΕΚΠΑΙΔΕΥΤΙΚΟΣ ΟΜΙΛΟΣ ΕΥΡΩΓΝΩΣΗ® με 200 Κέντρα Ξένων Γλωσσών,

ΖΗΤΑ

ικανούς **ΚΑΘΗΓΗΤΕΣ** Αγγλικής και Γερμανικής γλωσσας με δυναμικό χαρακτήρα, μεγάλη μεταδοτικότητα, δημιουργικές, οργανωτικές και επικοινωνιακές ικανότητες. Πτυχίο ανωτάτης σχολής, διδακτική εμπειρία και σεμινάρια επικοινωνιακής κατεύθυνσης ή μεθοδολογίας θα θεωρηθούν επιπλέον προσόντα.
Προσφέρονται: άριστο περιβάλλον εργασίας, εκπαίδευση, προοπτικές εξέλιξης και αποδοχές αναλόγως προσόντων
Αποστολή βιογραφικών Εθνικής Αντίστασης 48 e-mail: eurorhodes1@acn.gr, eurorhodes2@acn.gr
Follow - up και ραντεβού συνέντευξης, τηλ. **2241073303, 2241033710**

διαφορα

συνέχεια από την προηγούμενη

ΠΩΛΟΥΝΤΑΙ σαλόνι (3θέσιος και 2θέσιος καναπές με αδιάβροχο ύφασμα) με 2 τραπεζάκια, ξύλο δεσποτάκι, ηλεκτρική κουζίνα μάρκας SCHARPF. πλυντήριο ρούχων ESKIMO , γραφείο για Η/Υ και άλλα μικροέπιπλα. Τιμές ιδιαίτερα προσιτές. Περιοχή Αγ. Νικολάου. Πληρ. τηλ. (22410)32866, 6977351867 ΑΔ60021

ΠΩΛΟΥΝΤΑΙ λόγω αναχωρήσεως σχεδόν καινούργια τραπεζαρία, μπουφές, σερβίτσιο, αμεταχείριστο, μαχαιροπήρουνα χωρίς προκαταβολή σε 12 μήνες. Πληρ. τηλ. 6945377006, 2241066724 ΑΔ60081

ΠΩΛΟΥΝΤΑΙ ΩΡΑΙΑ ΕΠΙΠΛΑ ΣΑΛΟΝΙΟΥ (ΚΑΝΑΠΕΣ, ΠΟΛΥΘΡΟΝΑ, ΤΡΑΠΕΖΙ, ΚΑΘΡΕΠΤΗΣ ΜΕ ΤΡΑΠΕΖΑΚΙ, ΓΡΑΦΕΙΟ), ΕΠΙΠΛΑ ΚΡΕΒΑΤΟΚΑΜΑΡΑΣ (ΚΡΕΒΑΤΙ ΣΙΦΩΝΙΕΡΑ), ΗΛΕΚΤΡΙΚΑ ΕΙΔΗ (ΚΟΥΖΙΝΑ, ΠΛΥΝΤΗΡΙΟ, ΨΥΓΕΙΟ, ΦΩΤΙΣΤΙΚΑ). ΣΕ ΠΟΛΥ ΚΑΛΗ ΚΑΤΑΣΤΑΣΗ ΚΑΙ ΠΟΛΥ ΚΑΛΗ ΤΙΜΗ. ΠΛΗΡ. ΤΗΛ. 2241034454 ΠΔ60092

ΠΩΛΕΙΤΑΙ ΠΛΗΡΗΣ ΕΞΟΠΛΙΣΜΟΣ SNACK BAR ΑΞΙΑΣ 40.000 ΕΥΡΩ. ΜΟΝΟ ΜΕ 15.000 ΕΥΡΩ ΛΟΓΩ ΑΛΛΑΓΗΣ ΧΡΗΣΕΩΣ. ΜΟΝΟ ΣΟΒΑΡΕΣ ΠΡΟΤΑΣΕΙΣ. ΠΛΗΡ. ΤΗΛ. 6944985905 ΠΔ59859

ΕΥΚΑΙΡΙΑ ΠΩΛΟΥΝΤΑΙ περί 400 έργα DVD καινούργια σε καταπληκτιμή τιμή λόγω ανακαίνισης. Πληρ. τηλ. 2241039005, 6972506946 ΑΔ59978

ΠΩΛΟΥΝΤΑΙ ΕΠΑΓΓΕΛΜΑΤΙΚΑ ΨΥΓΕΙΑ - ΒΙΤΡΙΝΕΣ 2 ΜΕΤΡΑ ΚΑΙ 2,5 ΜΕΤΡΑ ΣΕ ΑΡΙΣΤΗ ΚΑΤΑΣΤΑΣΗ. ΠΛΗΡ. ΤΗΛ. 2241034490, 13.00-16.00 ΧΠΔ221

ΠΩΛΕΙΤΑΙ ΣΑΛΟΝΙ 3ΘΕΣΙΟΣ-2ΘΕΣΙΟΣ ΠΟΛΥΘΡΟΝΑ, ΝΕΟΚΛΑΣΙΚΟΥ ΣΤΥΛ, ΣΕ ΑΡΙΣΤΗ ΚΑΤΑΣΤΑΣΗ. ΠΛΗΡ. ΤΗΛ. 2241063425 ΧΠΔ2511

πωλησεις αυτοκινητων & μοτοσικλετων

FIAT PUNTO μοντέλο 2001 για ανταλλακτικά. Πληρ. τηλ. 6934044728 ΑΑ60160

ΠΩΛΟΥΝΤΑΙ ΜΕΤΑΧΕΙΡΙΣΜΕΝΑ ΦΟΡΤΗΓΑ ΑΥΤΟΚΙΝΗΤΑ ΕΙΣΑΓΩΓΗΣ ΟΛΩΝ ΤΩΝ ΤΥΠΩΝ, ΓΙΑ ΑΓΡΟΤΙΚΗ ΚΑΙ ΕΠΑΓΓΕΛΜΑΤΙΚΗ ΧΡΗΣΗ, ΚΑΘΩΣ ΕΠΙΣΗΣ ΚΑΙ Ι.Χ. ΕΠΙΒΑΤΙΚΑ. ΕΤΟΙΜΟΠΑΡΑΔΟΤΑ Ή ΚΑΤΟΠΙΝ ΠΑΡΑΓΓΕΛΙΑΣ. ΜΕ ΤΙΜΕΣ ΓΕΡΜΑΝΙΑΣ. ΠΑΡΕΧΟΥΜΕ ΓΡΑΠΤΗ ΕΓΓΥΗΣΗ ΕΝΟΣ ΧΡΟΝΟΥ. ΕΙΣΑΓΩΓΕΙΣ ΜΕΤΑΧΕΙΡΙΣΜΕΝΩΝ ΑΥΤΟΚΙΝΗΤΩΝ: Δ. ΜΠΟΥΝΤΟΥΡΗΣ-Ε. ΠΑΠΑΠΟΣΤΟΛΟΥ Ο.Ε. ΕΚΘΕΣΗ: ΕΘΝΙΚΗ ΟΔΟΣ ΛΑΡΙΣΑΣ-ΙΩΑΝΝΙΝΩΝ, ΤΡΙΚΑΛΑ ΘΕΣΣΑΛΙΑΣ, ΤΗΛΕΦΩΝΑ: 24310-74709, 24310-27008, ΚΙΝ.: 6977395269 6974456200-ΧΠΑ14110

Από γραφείο αντιπροσωπειών των εταιρειών:
BIC - ADAMS - CADBURY'S - ΕΥΡΗΚΑ - ΚΑΛΑΣ

ΖΗΤΕΙΤΑΙ

ΜΟΝΟ ΕΜΠΕΙΡΟΣ ΠΩΛΗΤΗΣ

Γνώστης της αγοράς των super market για άμεση πρόσληψη.

Απαραίτητα προσόντα:
- Ηλικία έως 30 ετών
- Δίπλωμα αυτοκινήτου
- Απόφοιτος Λυκείου

Παρέχονται:
- Εργασία όλο το χρόνο
- Πλήρης ασφαλιστική κάλυψη
- Αυτοκίνητο της εταιρείας
- Μισθός και ποσοστά.

Πληρ. τηλ. 2241069450, 2241069451, κιν. 6945754255
Αποστολή βιογραφικού στο fax 2241069452

Η ΞΕΝΑΚΗΣ ΑΥΤΟΚΙΝΗΤΑ
ΕΞΟΥΣΙΟΔΟΤΗΜΕΝΟΣ ΕΜΠΟΡΟΣ KOSMOCAR Α.Ε.

ΖΗΤΕΙ

- ✓ Προσωπικό για το τμήμα Ανταλλακτικών
- ✓ Ηλεκτρολόγους
- ✓ Μηχανικούς
- ✓ Βαφείς

Τηλ. επικοινωνίας 2241086777
10ο ΧΛΜ. ΡΟΔΟΥ-ΛΙΝΔΟΥ
Υπόψιν Κας Χούλλη

ΖΗΤΟΥΝΤΑΙ ΚΑΘΗΓΗΤΕΣ

1) ΦΥΣΙΚΟΣ ή ΧΗΜΙΚΟΣ,
β) ΦΙΛΟΛΟΓΟΣ (Κλασικής Φιλολογίας)
από φροντιστήριο της πόλης για τη νέα σχολική χρονιά.
Μερική ή πλήρη απασχόληση.

Πληρ. κ. Ελένη τηλ. 2241028053, 6978205446

Από την αντιπροσωπεία αυτοκινήτων
ΠΑΡΑΣΚΕΥΑΣ ΕΠΕ

ΖΗΤΕΙΤΑΙ

α) έμπειρος **φανοποιός**
β) έμπειρος **βαφέας αυτοκινήτων**
Πληρ. τηλ. 2241031400, 2241035200

ΕΤΑΙΡΕΙΑ ΚΛΙΜΑΤΙΣΜΟΥ

ΖΗΤΑ

ΤΕΧΝΙΚΟ - ΨΥΚΤΙΚΟ και ΗΛΕΚΤΡΟΛΟΓΟ
Για service, εγκαταστάσεις, επισκευές, κλιματιστικών μηχανημάτων.
Απαραίτητα: Δίπλωμα Οδήγησης

Πληρ. τηλ. 6977200960

Πολυεθνική Εταιρία Ενοικιάσεων Αυτοκινήτων
επιθυμεί να προσλάβει

ΣΤΕΛΕΧΟΣ ΠΩΛΗΣΕΩΝ

Το Στέλεχος θα είναι μέλος της ομάδας πωλήσεων και υπεύθυνο για την εξυπηρέτηση πελατών.

Απαραίτητα Προσόντα:
- Προϋπηρεσία στο χώρο των ενοικιάσεων αυτ/των.
- Ικανότητα διαπραγμάτευσης και επικοινωνίας.
- Ομαδικό πνεύμα συνεργασίας.
- Καλή γνώση Η/Υ.
- Καλή γνώση της **Ιταλικής** και Αγγλικής γλώσσας.
- Ηλικία 24 –32 ετών.

Η εταιρία προσφέρει ευχάριστο περιβάλλον εργασίας και προοπτική επαγγελματικής εξέλιξης

Οι ενδιαφερόμενοι/ες μπορούν να στείλουν βιογραφικό στο Fax: 22410 82312 ή να επικοινωνήσουν στο Τηλ: 22410 82313

ΟΜΙΛΟΣ ΚΩΤΣΟΒΟΛΟΣ

Ο ΜΕΓΑΛΥΤΕΡΟΣ ΟΜΙΛΟΣ ΚΑΤΑΣΤΗΜΑΤΩΝ ΛΙΑΝΙΚΗΣ ΠΩΛΗΣΗΣ ΗΛΕΚΤΡΙΚΩΝ ΚΑΙ ΗΛΕΚΤΡΟΝΙΚΩΝ ΣΥΣΚΕΥΩΝ

ΖΗΤΑ

ΠΩΛΗΤΕΣ/ΤΡΙΕΣ

- Απόφοιτος/η Λυκείου
- Γνώσεις Η/Υ
- Επικοινωνιακές ικανότητες
- Γνώσεις προϊόντων multimedia και κινητής θα θεωρηθούν πρόσθετο προσόν
- Εκπληρωμένες στρατιωτικές υποχρεώσεις (οι άνδρες)

ΤΑΜΙΕΣ

- Απόφοιτοι Λυκείου
- Γνώσεις Η/Υ
- Επικοινωνιακές ικανότητες
- Εκπληρωμένες στρατιωτικές υποχρεώσεις (οι άνδρες)

Ευχάριστη προσωπικότητα, ενεργητικότητα και διάθεση εξυπηρέτησης, θα πρέπει να χαρακτηρίζουν τους ιδανικούς υποψήφιους.

Η Εταιρεία προσφέρει ικανοποιητικές αποδοχές, πού καλές συνθήκες εργασίας, συνεχή εκπαίδευση και προοπτικές εξέλιξης σε ένα ταχύτατα αναπτυσσόμενο Όμιλο Εταιρειών.

Οι ενδιαφερόμενοι παρακαλούνται να απευθύνονται στο κατάστημα της ΚΩΤΣΟΒΟΛΟΣ **στη Ρόδο, Εθν. Αντιστάσεως και Τσαλδάρη (κ. Ραχανιώτη ή κα Γραβάνη).**

INTERBETON

ΙΝΤΕΡΜΠΕΤΟΝ
ΔΟΜΙΚΑ ΥΛΙΚΑ Α.Ε.
ΟΜΙΛΟΣ ΤΣΙΜΕΝΤΩΝ ΤΙΤΑΝ

ΧΕΙΡΙΣΤΗΣ ΜΗΧΑΝΗΜΑΤΩΝ

Η ΙΝΤΕΡΜΠΕΤΟΝ ΔΟΜΙΚΑ ΥΛΙΚΑ Α.Ε, επιθυμεί να προσλάβει χειριστή μηχανημάτων για τις ανάγκες των υποκαταστημάτων της στην Ρόδο.

Απαραίτητα Προσόντα
- Δίπλωμα χειριστού
- Εκπληρωμένες στρατιωτικές υποχρεώσεις

Οι υποψήφιοι που πληρούν τις πιο πάνω προϋποθέσεις παρακαλούνται να επικοινωνήσουν με τον κ. Μ. Βασιλώττο τηλ. 22410 94705

Από την εταιρεία
Auto Center
Μανώλης Κωστάκης α.ε.β.ε
Ολοκληρωμένο συγκρότημα
LANCIA, FIAT, ALFA ROMEO
14ο χλμ. ΡΟΔΟΥ-ΑΕΡΟΔΡΟΜΙΟΥ, ΠΑΡΑΔΕΙΣΙ 85106 ΡΟΔΟΣ

ΖΗΤΟΥΝΤΑΙ

- Υπάλληλος για το τμήμα ανταλλακτικών
- Υπεύθυνος συνεργείου

Για πληροφορίες παρακαλούμε να απευθύνεστε στον κύριο Μιχελιδάκη, το τηλέφωνο **2241082000,** καθημερινά από 9.00 π.μ.-16.00 μ.μ.

ΖΗΤΕΙΤΑΙ

καμαριέρα για το ξενοδοχείο ΕΛΕΝΑ, εντός πόλεως.

Πληρ. τηλ. 2241024755

WAITRESS REQUIRED

or ASSISTANT WAITRESS
to work in restaurant VICTORIA oposite Casino, Papanikolaou str. 21

Tel. 6945890870

ΖΗΤΟΥΝΤΑΙ

2 ΚΟΠΕΛΕΣ ΒΟΗΘΟΙ ΣΕΡΒΙΤΟΡΟΥ
από το εστιατόριο ΒΙΚΤΩΡΙΑ έναντι CASINO, οδός Παπανικολάου 21. Απαραίτητη η γνώση της Αγγλικής γλώσσας.

Πληρ. τηλ. 6945890870

Τα Φροντιστήρια Β' θμιας εκπ/σης
ΟΡΟΣΗΜΟ ΘΕΜΕΛΙΟ ΣΥΓΧΡΟΝΑ ΦΡΟΝΤΙΣΤΗΡΙΑ

ΖΗΤΟΥΝ

- για το φροντιστήριο της Ρόδου **Φυσικό, Χημικό**
- για το νέο φροντιστήριο στον Αρχάγγελο **Μαθηματικό, Φυσικό, Χημικό, Φιλόλογο**

Πληρ. Τηλ. 2241075194 - 70611
Καθημερινά 11.00-13.00 & 15.00-21.00

KRINGLAN
Ο 1ος ΣΟΥΗΔΙΚΟΣ ΦΟΥΡΝΟΣ

Από το KRINGLAN σουηδικό φούρνο

ΖΗΤΕΙΤΑΙ

πωλητής/τρια - φουρνάρης

Πληρ. τηλ. 6948070855

ΖΗΤΟΥΝΤΑΙ

ΠΩΛΗΤΡΙΕΣ

για τουριστικό κατάστημα εντός πόλεως Ρόδου
- Ωράριο συνεχές 8ωρο
- Μισθός 800 ευρώ καθαρά

Πληρ. τηλ. (22410)25936, 74443

Από Μεγάλα Κέντρα Ξένων Γλωσσών

ΖΗΤΟΥΝΤΑΙ

Καθηγήτριες/τες Αγγλικής - Γερμανικής και Ισπανικής γλώσσας

Οι υποψήφιες/οι πρέπει να διαθέτουν ευχάριστη προσωπικότητα, ευχέρεια στην επικοινωνία και ανάλογη εμπειρία.

Πληρ. για ραντεβού συνέντευξης στο τηλ. 6944557415 ή αποστείλατε βιογραφικό σημείωμα στο fax 2241025800

ΠΩΛΕΙΤΑΙ

σκάφος καμπινάτο, ταχύπλοο (WC, κουζίνα, σαλόνι) 8 μ. με δύο μηχανές VOLVO πετρελαίου 130άρες με 130 ώρες λειτουργίας, με ασύρματο, βυθόμετρο, κασετόφωνο, ναυαγοσωστικά και φουσκωτό 2 μέτρων με μηχανή 4HP και τρέιλερ.

Πληροφορίες τηλ. 6936070125

ΧΡΥΣΟΥΛΑ ΧΑΠΙΠΗ - ΜΑΤΣΗ
Αρχιτέκτων Μηχανικός

BA (Hons) University of Plymouth
MA in Built Resource Studies
MSc in Energy Efficient Building
Oxford Brookes University

Αρχιτεκτονικές Μελέτες

Προτάσεις Εξοικονόμησης Ενέργειας

Βιοκλιματική Αρχιτεκτονική

ΟΔΥΣΣΕΑ ΕΛΥΤΗ 21, ΑΣΓΟΥΡΟΥ, ΡΟΔΟΣ
Τηλ./Fax: 2241067613 κιν. 6948272073
e-mail: chapi@otenet.gr

auto-moto

συνέχεια από την προηγούμενη

PEUGEOT RALLY 1.600 c.c.-16V-133 HP, λευκό, μοντ. '99, λευκό α-τρακάριστο, full extra. Δεκτός κάθε έ-λεγχος. Καλή τιμή. Πληρ. τηλ. 22410 95350, 6946657550 κ. Σάκη
AA59796

ΑΥΤΟΚΙΝΗΤΟ MERCEDES C200, μοντ. '97, 64.000 χλμ., άριστη κατά-σταση, μολυβί χρώμα. Τιμή 25000 ευρώ. Πληρ. τηλ. 6945795642, 2241039177 κ. Βασίλης ΧΑΑ296

FIAT PUNTO SX 1999 35.000 χλμ. καινούργιο 5.350 ευρώ. MOTO BMW 250 cc 1953 αντίκα αναπαλαιωμένη 2.900 ευρώ. Πληρ.τηλ. 6976892703
AA60056

RUNNER GILERA 50 cc πωλείται σε τιμή ευκαιρίας. Αριστη μηχανική κα-τάσταση. Πληρ. τηλ. 6934376446
AA60145

ΠΩΛΟΥΝΤΑΙ

παλαιά έπιπλα και αντίκες νεοκλασσικής κατοικίας λόγω ανακαινίσεως της, σε τιμές προσιτές.

Οι ενδιαφερόμενοι μπορούν να απευθύνονται στο τηλ. 2241037405 πρωινές και θραδινές ώρες

ΕΥΚΑΙΡΙΑ. ΠΩΛΕΙΤΑΙ

σκάφος καμπινάτο SEA MASTER μήκους 6,60 m, μηχανή έσω- έξω OMC 205 HP 6V σε άριστη κατάσταση, ποδάρι OMC COBRA υδραυ-λικό, FULL EXTRA: βυθόμετρο, VHF, πλήρες όργανο, υδραυλικά φλαπς, στερεοφωνικό, 2 INOX ντεπόζιτα, τέντα, τρέιλερ, 2 προπέλες, αυτοκινούμενο προβολέα.
Από 9 π.μ. έως 2 μ.μ. τηλ. **2241067214**

ΕΥΚΑΙΡΙΑ. ΠΩΛΕΙΤΑΙ

φουσκωτό σκάφος 7,10 με μηχανή έσω - έξω OMC COBRA 8V FULL INJECTION 225 HP, σε άριστη κατάσταση, ποδάρι OMC COBRA υ-δραυλικό, δύο INOX ντεπόζιτα με μεγάλη αυτονομία, τρέιλερ γαλβα-νιζέ HERCULES δυάξονο.
Από 9 π.μ. έως 2 μ.μ. τηλ. **2241032015, 2241067005**

ΠΩΛΕΙΤΑΙ
(ΑΠΟ ΙΔΙΩΤΗ - ΣΥΜΜΕΤΕΧΟΝΤΑ)
ΟΛΥΜΠΙΑΚΗ ΔΑΔΑ
MEXICO 1968
Μουσειακό κομμάτι μόνο για σοβαρούς συλλέκτες
6947526388 κ. Κώστας

L ΣΧΟΛΗ ΟΔΗΓΩΝ
ΠΟΡΤΣΕΛΛΗΣ ΣΤΕΦΑΝΟΣ
Διπλ. εκπαιδευτής υποψηφίων οδηγών μέλος της Ε.Σ.Ο.Π. Ο.Ε.



- Διπλώματα αυτοκινήτου, μοτοσικλέ-τας,φορτηγού, λεωφορείου, νταλίκας
- Αναθεωρήσεις ληγμένων αδειών
- Θεωρητικά μαθήματα ΚΟΚ και Μηχανο-λογίας
- Μετατροπές ξένων διπλωμάτων σε ελ-ληνικά
- Διπλώματα αυτόματου αυτοκινήτου

ΕΘΝΙΚΗΣ ΑΝΤΙΣΤΑΣΗΣ 73 (ΠΡΩΗΝ ΑΝΝΗΣ ΜΑΡΙΑΣ)
ΤΗΛ. 2241034497, 6945463635

κρικος
αυτοκίνητα

ΚΑΙΝΟΥΡΓΙΑ
TOYOTA-MAZDA-CITROEN
SKODA-CHRYSLER-AUDI
VOLKS WAGEN-NISSAN-FORD
ΜΕΤΑΧΕΙΡΙΣΜΕΝΑ

*Αν θέλετε ένα αυτοκίνητο ελαφρά μεταχει-ρισμένο από ΓΕΡΜΑΝΙΑ επιβατικό ή φορ-τηγό... Μπορούμε να σας το φέρουμε **χωρίς καμία προκαταβολή** και αν πληροί τα συμ-φωνηθέντα, το πληρώνετε και το παίρνετε!*

1. OPEL CORSA
μοντ. 2002, 1.100 cc, αερόσακος οδη-γού, υδραυλικό τιμόνι, ABS, A/C, ηχοσύστημα

2. HYUNDAI ATOS
μοντ. 2001, 1.000 cc, ηλεκτρ. παράθυρα εμπρός, υδραυλικό τιμόνι, A/C, ηχοσύ-στημα

3. MITSUBISHI L 200 TD 4X4 double Cab
μοντέλο 2000. Αερόσακος οδηγού- συ-νοδηγού, κεντρικό κλείδωμα, ηλεκτρ. παράθ. εμπρός - πίσω, A/C, ξύλινο τα-μπλώ, ηχοσύστημα (εισαγ.)

4. TOYOTA Hi Ace 2,5 TN
μοντ. 1999 (εισαγ.)

5. HUNDAI ACCENT
μοντ. 2001, λευκό, 1.300c.c.
A/B οδηγού, R/C, ηλ. παράθυρα εμπρός και πίσω

6. TOYOTA HIACE
2,5 TD μοντ. 1999, υπερυψωμένο, αε-ρόσακος οδηγού-συνοδηγού, R/C (ει-σαγ.)

7. NISSAN NAVARA
2,5 cc, μοντ. 1998, διπλακάμπινο, συνα-γερμός, R/C, αερόσακος οδηγού (ει-σαγ.)

8. TOYOTA COROLLA ασημί
1,4 cc, μοντ. 2002, υδρ. τιμόνι, ηλεκτ. παράθυρα εμπρός, κεντρικό κλείδωμα, R/C, ABS

9. RENAULT SCENIC
1,6 cc, μοντ. 1998, υδραυλικό τιμόνι, κε-ντρικό κλείδωμα, ηλεκτρ. παράθυρα ε-μπρός, A/C, ηλεκτρ. καρθέπτες, αερό-σακοι οδηγού, P/K

10. FIAT MAREA,
1.600 cc, μοντ. 1997, χρυσαφί, P/S, ηλε-κτρικά παράθυρα, ηλεκτρικοί καθρέ-πτες, A/C, R/C, αερόσακος οδηγού, κε-ντρικό κλείδωμα, ζάντες αλουμινίου

11. CITROEN SAXO
1.100 cc, μοντ. 2000, λευκό, κεντρικό κλείδωμα, ηλεκτρικά παράθυρα ε-μπρός, P/S, A/C, R/C, αερόσακος οδη-γού

12 SUZUKI JIMNY 1.300 c.c.
μοντ. 2001, λευκό, cabrio, A/B οδηγού-συνοδηγού, ηλεκτρικά παράθυρα

13. HYUNDAI ACCENT
Χρυσαφί, 1.300 c.c., μοντ. 2000, ηλ. κλει-δαριές, ηλ. παράθυρα εμπρός/πίσω, υ-δραυλικό τιμόνι, A/C, ηλ. κλειδαριές, α-ερόσακος οδηγού, ηλ. κεραία.

14. SKODA FABIA
Μπλε, 1.400 c.c., μοντ. 2001. ηλ. παρά-θυρα εμπρός, υδραυλικό τιμόνι, κεντρ. κλείδωμα, αερόσακος οδηγού, A/C, R/K.

15. OPEL ASTRA SW TD
Λευκό, 1.700 cc, επαγγελματικό., diesel

16. SKODA REFLEX
1.400cc, μπλε, μον. 2002, ηλεκ. παράθ. εμπρός, κεντρικό κλείδωμα, A/C, R/C.

17. VW GOLF 1.400cc
Ασημί, μον.2000, αερόσακοι οδηγού, συν/γού, πλευρικοί; Y/T, ηλεκτ. παράθ., κεντρικό κλείδωμα, A/C, ABS, ηχοσύ-στημα.

18. CITROEN SAXO
1.400 cc, ασημί, μον.2002, αερόσακος οδηγού, ηλεκ. παράθ., R/C.

19. CITROEN XSARA H/B
1.400 cc, μοντ. 2001, υδραυλικό τιμόνι, A/C, R/C, ηλεκτρ. κλειδαριές, ηλεκτρ. παράθυρα εμπρός, αερόσακοι οδηγού-συνοδηγού

20. TOYOTA COROLLA SDN
Ασημί, 1300 cc, μοντ. του 1997, Υδρ. τι-μόνι, Ηλ. κλειδαριές, Ηλ. παράθυρα, ε-μπρός, ABS, A/C, P/K

Αγορές αυτοκινήτων απολύτου μετρητοίς

Δεχόμαστε το αυτοκίνητο σας προς πώληση

13ο χλμ ΡΟΔΟΥ - ΑΕΡΟΔΡΟΜΙΟΥ
(Απέναντι από την HERTZ)
Τηλ: 22410-82222 Fax: 22410-82521

0% ΠΡΟΚΑΤΑΒΟΛΗ ΕΩΣ 72 ΔΟΣΕΙΣ

CAR EXPERTS

Audi

1. VW GOLF 1400 CC μοντ. 2000, 3ΘΥΡΟ, χρώμα ΜΑΥΡΟ
(ABS, υδρ.τιμόνι, 4 αερόσακοι, ηλ. παράθυρα, κεντρικό κλείδωμα, ηλεκ. καθρέπτες, **air condition,** ζάντες α-λουμινίου, ηχοσύστημα)

2. VW GOLF 1400 CC μοντ. 2000, 3ΘΥΡΟ, χρώμα ΑΣΗΜΙ
(ABS, υδρ.τιμόνι, 4 αερόσακοι, ηλ. παράθυρα, κεντρικό κλείδωμα, ηλεκ. καθρέπτες, **air condition,** ζάντες α-λουμινίου, SET SPOILER ZENDER, ηχοσύστημα)

3. VW GOLF 1400 CC μοντ. 1999, 3ΘΥΡΟ, χρώμα ΚΟΚ-ΚΙΝΟ
(ABS, υδρ.τιμόνι, 2 αερόσακοι, ηλ. παράθυρα, κεντρικό κλείδωμα, ηλεκ. καθρέπτες, ζάντες αλουμινίου, ηχοσύστημα)

4. VW GOLF VARIANT -1400 CC μοντ. 1996, 5ΘΥΡΟ, χρώμα ΜΠΛΕ
(υδρ. τιμόνι, R/C).

5. VW POLO - 1300 CC μοντ. 1995, ΧΡΩΜΑ ΛΕΥΚΟ 5ΘΥΡΟ

6. BMW 518i 1800 CC μοντ. 1992 ΧΡΩΜΑ ΜΠΛΕ
(ABS, υδρ.τιμόνι, ηλ. παράθυρα, κε-ντρικό κλείδωμα, ηχοσύστημα)

7. MAZDA 323-1400 CC μοντ. 2001, ΧΡΩΜΑ ΑΣΗΜΙ
(ABS, TC, υδρ. τιμόνι, 4 αερόσακοι, 2 ηλ. παράθυρα, κεντρικό κλείδωμα, ηλεκ. καθρέπτες, air condition, ηχο-σύστημα, συναγερμός)

8. RENAULT CLIO - 1400 CC μοντ. 1996, ΧΡΩΜΑ ΜΠΛΕ, 5ΘΥΡΟ
(υδρ. τιμόνι, ηλ. παράθυρα, κεντρικό κλείδωμα, ηλεκ. air condition, ηχο-σύστημα)

9. RENAULT CLIO - 1200 CC μοντ. 1995, ΧΡΩΜΑ ΜΠΛΕ, 5ΘΥΡΟ
(2 ηλ. παράθυρα, κεντρικό κλείδωμα, ζάντες αλουμινίου, ηχοσύστημα).

10. PEUGEOT 405 -1600 CC μοντ. 1995, 4ΘΥΡΟ ΧΡΩΜΑ ΜΠΛΕ
(ABS, υδρ. τιμόνι, ηλ. παράθυρα, κε-ντρικό κλείδωμα, ηλεκ. καθρέπτες, **air condition,** ηχοσύστημα)

11. OPEL ASTRA - 1400 CC μοντ. 1999, ΧΡΩΜΑ ΜΑΥΡΟ
(υδρ. τιμόνι, αερόσακος οδυγού, 2 ηλ. παράθυρα, κεντρικό κλειδωμα, air condition, ηχοσύστημα.)

12. FIAT MAREA 1400 CC μο-ντ. 1996 ΧΡΩΜΑ ΜΠΛΕ 4ΘΥ-ΡΟ
(υδρ. τιμόνι, 2 ηλ. παράθυρα, κεντρι-κό κλείδωμα, ηχοσύστημα).

13. FORD ESCORT - 1400 CC MONT. 1992, 4ΘΥΡΟ, ΧΡΩΜΑ ΑΣΗΜΙ
(υδρ. τιμόνι, ηλ. παράθυρα, κεντρ. κλείδωμα, αεροτομή, **air condition,** ζάντες αλουμινίου, ηχοσύστημα)

14. FIAT PUNTO 1250 CC ΑΥ-ΤΟΜΑΤΟ, μοντ. 2002, ΧΡΩΜΑ ΘΑΛΑΣΣΙ, 5ΘΥΡΟ
(υδρ. τιμόνι, 2 αερόσακοι, 2 ηλ. πα-ράθυρα, κεντρικό κλείδωμα, air condition, ηχοσύστημα)

15. NISSAN MICRA -1000 CC μοντ. 1995, χρώμα ΜΠΛΕ
(ηχοσύστημα)

16. FIAT PUNTO 1250 CC, 5ΘΥΡΟ, ΧΡΩΜΑ ΒΥΣΣΙΝΙ
(2 ηλ. παράθυρα, κεντρικό κλειδωμα, ηχοσύστημα)

17. ROVER 416 GSI-1600 CC μοντ. 1992, 4ΘΥΡΟ χρώμα ΓΚΡΙ
(υδρ. τιμόνι, ηλ. παράθυρα, κεντρικό κλείδωμα, ηλιοροφή, **air condition,** ζάντες αλουμινίου, ηχοσύστημα)

18. TOYOTA YARIS 1300 CC μοντ. 1999, 3ΘΥΡΟ, χρώμα πράσινο
(υδρ. τιμόνι, ηλ. παράθυρα, κεντρικό κλείδωμα, **air condition,** ηχοσύστη-μα)

19. ALPHA ROMEO 155 -1600 CC μοντ. 1996, χρώμα ΜΑΥΡΟ
(υδρ. τιμόνι, αερόσακος οδηγού, 2 ηλ. παράθυρα, κεντρικό κλείδωμα, **κλιματισμός**, ηχοσύστημα)

20. PEUGEOT PARTENER VAN -1200 CC μοντ. 1997, (ε-παγγελματικό ή αγροτικό)

ΞΕΝΑΚΗΣ ΑΥΤ KINHTA ΑΕΒΕ
Εξουσιοδοτημένος Έ orος Kosmocar A.E.
Πωλησεις-Servi -Ανταλλακτικά
10ο χλμ. Ρόδου-Λίνδου, τηλ. 2241086777, fax 2241086788

1 έτος γραπτή εγγύηση με δυνατότητα επέκτασης έως 3 έτη

0% ΠΡΟΚΑΤΑΒΟΛΗ ΕΩΣ 72 ΜΗΝΙΑΙΕΣ ΔΟΣΕΙΣ

AUTO ΕΠΙΛΟΓΕΣ
ΚΟΥΚΟΥΡΑΣ ΑΛΕΞΑΝΔΡΟΣ
ΛΕΩΦ. ΡΟΔΟΥ-ΛΙΝΔΟΥ 255 • ΤΗΛ. (22410)60910
www.autoepiloges.com

ΑΓΟΡΑ-ΠΩΛΗΣΗ-ΑΝΤΑΛΛΑΓΗ ΜΕΤΑΧΕΙΡΙΣΜΕΝΩΝ ΑΥΤΟΚΙΝΗΤΩΝ

1. MERCEDES E200 COMPRESSOR ELEGANCE, 163 HP, 2000 cc, μο-ντ. 2001, ασημί
- 8 αερόσακοι, ABS, ESP, klima, κε-ντρ. κλειδ., ηλ. παράθ., υδρ. τιμόνι, ζάντες αλουμινίου, ξύλινη επένδυ-ση και ηχοσύστημα.

2. TOYOTA MR2, 1800cc, μοντ. 2003, γκρι
- αερόσακοι, ABS, ESP, klima, κε-ντρ. κλειδ. ηλ. παράθ., υδρ. τιμόνι, ζάντες αλουμινίου και ηχοσύστη-μα

3. MITSUBISHI OUTLANDER JEEP, 2000 cc, μοντ. 2004, μπλε
- αερόσακος οδηγού- συνοδηγού, air condition, κεντρ. κλειδ., ηλ. πα-ράθ., υδρ. τιμόνι, ζάντες αλουμινί-ου, προβ. ομίχλης και ηχοσύστη-μα.

4. LAND ROVER FREELANDER 1800 cc, μοντ. 2000, ασημί
- αερόσ. οδηγού-συνοδηγού, ABS, air condition, κεντρ. κλειδ., ηλ. πα-ράθ., υδρ. τιμόνι, ζάντες αλουμινί-ου και ηχοσύστημα.

5. SUZUKI JIMNY 1300 cc, μοντ. 2002, λευκό
- αερόσ. οδηγού-συνοδηγού, κε-ντρ. κλειδ., ηλ. παράθ., υδρ. τιμόνι και ηχοσύστημα.

6. AUDI A4, 1600 μοντ. 2003, γκρι
- 8 αερόσακοι, ABS, ESP, klima, κε-ντρ. κλειδ., ηλ. παράθ., υδρ. τιμόνι, ζάντες αλουμινίου, προβ. ομίχλης και ηχοσύστημα

7. AUDI A4, 1600 μοντ. 2000, μπλε
- 4 αερόσακοι, klima, κεντρ. κλειδ., ηλ. παράθ., υδρ. τιμόνι, ζάντες α-λουμινίου, προβ. ομίχλης και ηχο-σύστημα

8. OPEL VECTRA 1600 cc, 125 HP, μοντ. 2001, κυπαρισσί
- 4 αερόσακοι, ABS, klima, κεντρ. κλειδ., ηλ. παράθ., υδρ. τιμόνι, ζά-ντες αλουμινίου και ηχοσύστημα

9. CITROEN SAXO VTS 1600 cc 120 HP, μοντ. 2000, ασημί
- αεροσ. οδηγού, air condition, κε-ντρ. κλειδ., ηλ. παράθ., υδρ. τιμόνι, ζάντες αλουμινίου και ηχοσύστη-μα

10. RENAULT MEGAN COUPE 1600 cc, μοντ. 2001, μαύρο
- 4 αερόσακοι, ABS, κεντρ. κλειδ., ηλ. παράθ., υδρ. τιμόνι, ζάντες α-λουμινίου και ηχοσύστημα

11. OPEL ASTRA M SPORT 1400 cc, μοντ. 2000, ασημί
- 4 αερόσακοι, ABS, κεντρ. κλειδ., ηλ. παράθ., υδρ. τιμόνι, ζάντες α-λουμινίου και ηχοσύστημα

12. ROVER 45 1400 cc, 103 HP, μοντ. 2000, κυπαρισσί
- αερόσακος οδηγού- συνοδηγού, κεντρ. κλειδ., ηλ. παράθ., υδρ. τι-μόνι, air condition, ABS, συναγερ-μός και ηχοσύστημα

13. OPEL ASTRA 1400 cc, μοντ. 1999, ασημί
- κεντρ. κλειδ., ηλ. παράθ., υδρ. τι-μόνι, air condition, αερόσακοι και η-χοσύστημα

14. SEAT IBIZA 1400 cc, 119 HP, μοντ. 2001, ασημί
- κεντρ. κλειδ., ηλ. παράθ., υδρ. τι-μόνι, air condition, συναγερμός viper, ζάντες αλουμινίου, σπόιλερ, αεροτομή, τσιπάκι seat force και η-χοσύστημα

15. VW GOLF VR6 2800c.c., 194 HP, μοντ. 1992, μπλε
- ABS, κεντρ. κλειδ., ηλ. παράθ., υ-δρ. τιμόνι, air condition, ζάντες α-λουμινίου BBS και ηχοσύστημα

16. TOYOTA CELICA 1800 cc, μοντ. 1994, κόκκινο
- αεροσ. οδηγού, ABS, air condition, κεντρ. κλειδ., ηλ. παράθ., υδρ. τιμόνι, ηλ. καθρέπτες και ηχο-σύστημα.

17. BMW 316 1600 c.c., μοντ. 1994, ό-σπρο
- αεροσ. οδηγού, κεντρ. κλειδ., ηλ. παράθ., υδρ. τιμόνι, ζάντες αλουμι-νίου και ηχοσύστημα

18. OPEL VECTRA 1600 cc, μοντ. 1996, μπλε
- κεντρ. κλειδ. ηλ. παράθ., υδρ. τι-μόνι, αερόσακους, air condition και ηχοσύστημα

19. PEUGEOT 206 1600 cc, 2000, ασημί
- κεντρ. κλειδ., ηλ. παράθ, υδρ. τιμ. αερόσακος οδηγού, air condition, ηλ. ηλιοροφή και ηχοσύστημα

20. SEAT IBIZA 1400 cc, μοντ. 1999, ασημί
- κεντρ. κλειδ., ηλ. παράθ., υδρ. τι-μόνι, air condition και ηχοσύστημα

21. PEUGEOT 206 1100 cc, 2001, μπλε
- αερόσακος οδηγού, air condition και ηχοσύστημα

22. DAEWOO LANOS 1350 cc, μοντ. 2002, ανθρακί
- κεντρ. κλειδ., ηλ. παράθ. υδρ. τι-μόνι, air condition και ηχοσύστημα

23. DAEWOO LANOS SEDAN 1350 cc, μοντ. 2001, λευκό
- air condition, κεντρ. κλειδ., ηλ. πα-ράθ. υδρ. τιμόνι, και ηχοσύστημα

24. PEUGEOT 106 1100 cc, 1999, μπλε
- κεντρ., κλειδ., ηλ. παράθ., air condition, ζάντες αλουμινίου και η-χοσύστημα

25 KIA SEPHIA II 1500 cc, μοντ. 2000, ασημί
- αερόσακος, κεντρ. κλειδ., ηλ. πα-ράθ., υδρ. τιμόνι, air condition και η-χοσύστημα

26. SUZUKI SWIFT GTI, 1300 cc , μο-ντ. 1996, μπλε
- κεντρ. κλειδ., ηλ. παράθ., υδρ. τι-μόνι και ηχοσύστημα

ΑΠΟ 0% ΠΡΟΚΑΤΑΒΟΛΗ ΕΩΣ 72 ΜΗΝΙΑΙΕΣ ΔΟΣΕΙΣ ΜΕ ΤΑ ΧΑΜΗΛΟΤΕΡΑ ΕΠΙΤΟΚΙΑ ΤΗΣ ΑΓΟΡΑΣ

auto-moto

συνέχεια από την προηγούμενη

PEUGEOT 306 cabrio σε άριστη κατάσταση με full extra. Πληρ. τηλ. 6932727844 AA60151

ΜΗΧΑΝΗ HONDA VARADERO μοντ. 2002, 1000 cc με 5.000 χλμ. σχεδόν καινούργια. Πληρ. τηλ. 6946406588 AA60034

ΦΟΡΤΗΓΟ MERCEDES ΑΝΑΤΡΕΠΟΜΕΝΟ ΤΥΠΟΣ 1619 ΜΕΤΡΗΤΟΙΣ. ΠΛΗΡ. ΤΗΛ. 6942408464 ΧΠΑ171

προσφορές εργασίας

ΚΥΡΙΑ διπλωματούχος μασέρ (με άδεια από το κράτος) κάνει θεραπευτικό, κλασικό, χαλαρωτικό, αθλητικό, αισθητικό μασάζ με αρωματοθεραπεία, reiky, siatsu και μασάζ αδυνατίσματος. Πληρ.τηλ. 2241020833, 6932501924, 6976457598 AP60007

ΕΜΠΕΙΡΟΣ ΕΛΑΙΟΧΡΩΜΑΤΙΣΤΗΣ αναλαμβάνει πάσης φύσεως εργασίες (βαψίματα, μερεμέτια κ.λπ.) όλα σε πολύ καλές τιμές. Πληρ. τηλ. 6945243884 κ. Νεκτάριο AP60089

ΚΥΡΙΑ διπλωματούχος μασέρ κάνει θεραπευτικό, χαλαρωτικό, αθλητικό μασάζ με αρωματοθεραπεία αδυνατίσματος. Πληρ. τηλ. 6948553306 AP59962

ΔΙΠΛΩΜΑΤΟΥΧΟΣ ΜΑΣΕΡ με ειδικότητα στο κλασικό μασάζ, μασάζ για αδυνάτισμα, κ.ά. καθαρισμός προσώπου, μάσκες. Για ραντεβού να απευθύνεστε στο τηλ. 2241023344, 6932024975 AP59951

ΚΥΡΙΑ διπλωματούχος μασέρ αναλαμβάνει σε χώρο σας ή στο δικό της μασάζ, χαλάρωση, ελαφρύ θεραπευτικό, αρωματοθεραπεία και με βότανα κατάλληλο και για ηλικιωμένους. Επίσης αναλαμβάνει και πεντικιούρ. Πληρ. τηλ. 6939183318 AP59910

γνωριμίες

ΤΡ... 23 χρονών ζητά γνωριμίες με σοβαρά άτομα. Πληρ. τηλ. 6947358507 ΑΓ60055

ΚΥΡΙΑ ζητάει γνωριμία με σοβαρό κύριο. Πληρ. τηλ. 6997190495 ΑΓ60053

ΝΕΑΡΗ ΞΕΝΑΓΟΣ με νυχτερινές ανησυχίες, επιθυμεί κουβέντα και συνομιλία, και ό,τι προκύψει. Πάρε στο 9011314493 ΑΓ58729

ΤΑΠΗΤΟΚΑΘΑΡΙΣΤΗΡΙΟ

Ο ΔΡΑΚΟΣ

Αναλαμβάνουμε υπεύθυνα καθαρισμό και φύλαξη

χαλιά • μοκέτες • φλοκάτες

Ειδικός καθαρισμός μεταξωτών και χειροποίητων χαλιών

Επί τόπου καθαρισμοί

μοκετών • σαλονιών • πούλμαν

με 20ετή πείρα.

Πληρ. τηλ. 22410/26805,22410/51024, 697/4208020

ΠΛΥΝΤΗΡΙΟ ΧΑΛΙΩΝ

Cleaning Pro



πλένουμε & φυλάμε:
• ΧΑΛΙΑ - ΜΟΚΕΤΕΣ - ΦΛΟΚΑΤΕΣ
• ΠΑΠΛΩΜΑΤΑ - ΚΟΥΒΕΡΤΕΣ

☎ *22410.60585*

email: abonis@otenet.gr

ΙΔΙΟΚΤΗΤΕΣ ΕΙΔΙΚΕΣ ΕΓΚΑΤΑΣΤΑΣΕΙΣ:
ΝΙΚΗΦ. ΒΡΕΤΤΑΚΟΥ - ΑΣΓΟΥΡΟΥ

ΚΗΠΟΠΕΡΙΦΡΑΚΤΙΚΗ ΔΩΔ/ΣΟΥ

• Κατασκευές κήπων,
• Περιφράξεις,
• Κατασκευές γηπέδων 5Χ5
• Περιφράξεις τύπου πάνελ
• Κατασκευές γηπέδων τέννις και μπάσκετ

ΚΗΠΟΠΕΡΙΦΡΑΚΤΙΚΗ ΔΩΔ/ΣΟΥ
ΤΑΜΠΑΚΑΚΗΣ - ΧΑΡΙΤΟΣ
Μιχ. Πετρίδη 32 • Τηλ.-φαξ. 2241027518, 6944806506

ΣΧΟΛΗ ΟΔΗΓΩΝ
ΚΟΥΣΗ ΠΑΝΤΕΛΗ

● ΔΙΠΛΩΜΑΤΑ
● ΕΡΑΣΙΤΕΧΝΙΚΑ
● ΕΠΑΓΓΕΛΜΑΤΙΚΑ
● ΜΟΤΟΣΙΚΛΕΤΑΣ
● ΜΑΘΗΜΑΤΑ ΘΕΩΡΗΤΙΚΗΣ ΔΙΔΑΣΚΑΛΙΑΣ

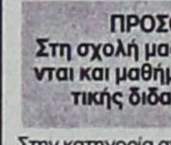

-Επεκτάσεις όλων των κατηγοριών
-Αναθεωρήσεις ληγμένων αδειών
-Μετατροπές ξένων αδειών σε ελληνικές

Οδός Βαλαωρίτου 9
(έναντι HOTEL SEMIRAMIS ΠΙΣΩ ΑΠΟ ΤΟ ΠΑΛΑΙΟ ΝΟΣΟΚΟΜΕΙΟ
e-mail: kousisp@acn.gr

ΕΚΠΑΙΔΕΥΤΙΚΟ ΑΥΤΟΚΙΝΗΤΟ:
TOYOTA YARIS 1300 cc
AIR CONDITIONED
(ΠΡΟΣΟΧΗ): ΜΑΘΗΜΑΤΑ
α. Μοτοσικλέτας μεγάλου κυβισμού από 125 cc έως ανεξαρτήτου
β. Μοτ/τας έως 125 cc
γ. Μοτοποδηλάτου 50 cc
Διαθέτουμε επίσης κι αυτόματες μοτοσικλέτες 125 cc

Πληρ. τηλ. (22410)73820-94777, fax: (22410)29157
ΚΑΙ ΑΝΑ ΠΑΣΑ ΣΤΙΓΜΗ ΣΤΑ ΚΙΝΗΤΑ τηλ. **6944/511313-6944/203343**

ΠΡΟΣΟΧΗ
Στη σχολή μας παραδίδονται και μαθήματα θεωρητικής διδασκαλίας

Στην κατηγορία ανεξαρτήτου κυβισμού η εκπαίδευση γίνεται με μοτοσικλέτα 500 cc
Παραλαβή των μαθητών μας και από τις οικίες τους
"Η σωστή και μεθοδική εκπαίδευση στα σύγχρονα οχήματά μας, βάζει γερά θεμέλια για τη δημιουργία ενός καλού νέου οδηγού"

ΠΜ59352

ΥΔΡΑΥΛΙΚΑ – ΚΑΛΟΡΙΦΕΡ
Γιάννης ο Ατλάσης
ΕΓΚΑΤΑΣΤΑΣΕΙΣ
ΑΝΑΚΑΙΝΙΣΕΙΣ
ΣΥΝΤΗΡΗΣΕΙΣ
Πληρ. τηλ. 2241029898, 6973610779
ΠΡ59473

ΤΑΠΗΤΟΚΑΘΑΡΙΣΤΗΡΙΑ

ΠΑΝΕΛΛΑΔΙΚΟ ΔΙΚΤΥΟ
Art Clean EXPRESS

Είμαστε λίιιι...γο πιο μπροστά από τους άλλους!
ΠΛΥΣΙΜΟ-ΑΠΟΛΥΜΑΝΣΗ-ΦΥΛΑΞΗ
ΧΑΛΙΩΝ- ΜΟΚΕΤΩΝ - ΣΑΛΟΝΙΩΝ *(και επί τόπου)*
ΠΑΠΛΩΜΑΤΑ - ΚΟΥΒΕΡΤΕΣ - ΦΛΟΚΑΤΕΣ
ΣΤΕΓΝΟ ΓΙΑ ΜΕΤΑΞΩΤΑ
ΚΑΙ ΧΕΙΡΟΠΟΙΗΤΑ
ΑΔΙΑΒΡΟΧΟΠΟΙΗΣΕΙΣ & ΕΠΙΔΙΟΡΘΩΣΕΙΣ ΤΑΠΗΤΩΝ
ΠΑΡΑΛΑΒΗ - ΠΑΡΑΔΟΣΗ ΚΑΤ' ΟΙΚΟΝ
ΑΛΑΦΑΚΗΣ ΤΑΣΟΣ

ΔΩΡΕΑΝ ΦΥΛΑΞΗ

ΤΗΛ. ΧΩΡΙΣ ΧΡΕΩΣΗ 80011400400
ΤΗΛ. 2241094815-ΚΙΝ. 6944350247

XΠP502

ΤΑ ΜΟΝΑΔΙΚΑ ΥΠΕΡΣΥΓΧΡΟΝΑ

ΤΑΠΗΤΟΚΑΘΑΡΙΣΤΗΡΙΑ

ΚΛΕΟΠΑΤΡΑ

Τέλος στα προβλήματα με το πλύσιμο των χαλιών σας.

Η εταιρία μας πρωτοπορεί με το ΝΕΟ υπερσύγχρονο Πλυντήριο Ταπήτων.
Προσφέρουμε άψογο και προσεγμένο πλύσιμο, καθάρισμα, φύλαξη & επιδιορθώσεις σε όλους τους τύπους χαλιών, χειροποίητα χαλιά Μηχανής, ανατολίτικα, μοκέτες, καμπέ, μεταξωτά, φλοκάτες, παπλώματα

ΚΑΙ ΤΟ 2004 Η ΦΥΛΑΞΗ ΔΩΡΕΑΝ

• *Επιτόπου καθαρισμούς σαλονιών, μοκετών*
• *Παραλαβή & παράδοση κατ' οίκον σε όλη την Ρόδο.*
• *Ενημερωθείτε για την συντήρηση των χαλιών σας.*

Τηλ. **2241051996, κιν. 6945793626 , Φαξ: 2241051322**
ΚΟΥΦΑΛΑΚΗΣ ΣΤΑΥΡΟΣ
ΧΠΡ803

ΑΠΟΦΡΑΞΕΙΣ ΥΔΡΑΥΛΙΚΑ ΕΠΙΣΚΕΥΕΣ

Για την απόφραξη του δικτύου της πολυκατοικίας σας (φρεάτια, λεκάνες, νεροχύτες, νιπτήρες κ.λπ.) διαθέτουμε τα πιο σύγχρονα ηλεκτροκίνητα μηχανήματα. Χωρίς καμιά φθορά στις σωληνώσεις του κτιρίου σας

ΔΩΡΕΑΝ

Μετά από κάθε απόφραξη ο ψεκασμός των φρεατίων για έντομα και μικρόβια.

Ταχεία εξυπηρέτηση όλο το 24ωρο
Τηλ. 2241090540, Κιν. 6977678054
Χριστοδούλου Βαγιανός
ΠΡ59566

ΤΕΧΝΙΚΟ ΓΡΑΦΕΙΟ

ΑΝΑΣΤΑΣΗΣ ΒΑΡΕΛΗΣ

ΑΡΧΙΤΕΚΤΟΝΑΣ
Αναλαμβάνει:
- Οικοδομικές άδειες
- Μελέτες
- Επιβλέψεις
- Κατασκευές οικοδομικών έργων
- Την υποβολή δικαιολογητικών στην **ΔΕΥΑΡ**

για την σύνδεσή σας με το **ΑΠΟΧΕΤΕΥΤΙΚΟ ΔΙΚΤΥΟ**
• Αμεση εξυπηρέτηση
• Καλή δουλειά
•Οικονομικές λύσεις

για κάθε πληροφορία σας:
ΓΡΑΦΕΙΟ:
Μαδρίτης 20, Ρόδος
Τηλ. 22410-61502
κιν. 6977-305126
ΠΡ59226

ΑΠΟΦΡΑΞΕΙΣ

ΔΩΔΕΚΑΝΗΣΙΑΚΕΣ ΑΠΟΦΡΑΞΕΙΣ "ΚΟΛΟΣΣΟΣ"



ΑΠΟΦΡΑΞΕΙΣ ΚΑΘΑΡΙΣΜΟΙ ΑΠΟΧΕΤΕΥΣΕΩΝ & ΒΟΘΡΩΝ



Αναλαμβάνουμε πάσης φύσεως αποφράξεις οποιουδήποτε μήκους και πλάτους
Αναλαμβάνουμε καθαρισμούς αποχετευτικών αγωγών
ΔΗΜΩΝ, ΞΕΝ/ΧΕΙΩΝ στρατιωτικών μονάδων
ΣΠΙΤΙΩΝ, ΠΟΛΥΚΑΤΟΙΚΙΩΝ καθώς
και καθαρισμούς βιολογικών μονάδων με μηχάνημα υψηλής πιέσεως σε όλη την Δωδ/σο

Κ. ΠΗΔΙΑΚΗΣ - Π. ΚΑΣΕΡΗΣ
Πληρ. τηλ. 2241047915-91881,
κιν. 6944/325234 και 6977/717048

ΑΠΟΦΡΑΞΕΙΣ-ΚΑΘΑΡΙΣΜΟΙ





ΑΠΟΦΡΑΞΕΙΣ
ΚΑΘΑΡΙΣΜΟΙ
ΣΥΝΤΗΡΗΣΕΙΣ
ΑΠΟΧΕΤΕΥΣΕΩΝ-ΕΠΙΦΑΝΕΙΩΝ-ΚΤΙΡΙΩΝ-ΠΛΟΙΩΝ-ΒΙΟΛΟΓΙΚΩΝ

Αναλαμβάνουμε ξενοδοχεία, Δήμους, πολ/κίες κ.λπ. Άντληση πετρελαιοειδών από πλοία καθώς και λιποσυλλεκτών και βιολογικών. ΜΕ ΜΟΝΑΔΙΚΑ ΣΕ ΥΨΟΣ ΠΙΕΣΗΣ ΚΑΙ ΑΝΑΡΡΟΦΗΣΗΣ. ΥΠΕΡΣΥΓΧΡΟΝΑ ΜΗΧΑΝΗΜΑΤΑ ΥΔΡΟΒΟΛΗΣ ΣΕ ΟΛΗ ΤΗ ΔΩΔΕΚΑΝΗΣΟ

ΟΛΟ ΤΟ 24ωρο
ΒΑΡΔΕΛΛΗ Μ. -ΚΡΑΣΟΠΟΥΛΟΣ Δ. Ο.Ε.
Τηλ. 2241035555, Fax: 2241073100, Κιν. 6944/395999
e-mail:metropontikas@excite.com.
ΣΤΙΣ ΠΙΟ ΧΑΜΗΛΕΣ ΤΙΜΕΣ

ΣΧΟΛΗ ΧΕΙΡΙΣΤΩΝ ΤΑΧΥΠΛΟΩΝ ΣΚΑΦΩΝ

Π. ΚΟΥΣΗΣ
τ. εκπαιδευτής αμφιβίων καταδρομών των Λ.Ο.Κ.
Βαλαωρίτου 9, Ρόδος
(έναντι HOTEL ΚΥΠΡΙΩΤΗΣ, περιοχή Ψαροπούλας)
Τηλ. 2241073820, fax 2241029157
κιν.: 6944511313, 6972271960

Θεωρητικά και πρακτικά μαθήματα στη σχολή μας και σε εκπαιδευτικό ταχύπλοο σκάφος για την απόκτηση άδειας χειριστού ταχυπλόων σκαφών

ΠΜ59651

ΑΓΟΡΑΖΩ

- ΧΡΥΣΑΦΙΚΑ
- ΚΟΣΜΗΜΑΤΑ
- ΝΟΜΙΣΜΑΤΑ
- ΧΡΥΣΑ ΔΟΝΤΙΑ
- ΜΕΤΟΧΕΣ
- ΩΡΟΛΟΓΙΑ
- ΑΝΤΙΚΕΣ

Δάνεια επί ενεχύρω

«ΜΠΑΜΠΗΣ»

Δημ. Θεοδωράκη 15 (1ος όροφος) ΡΟΔΟΣ

ΧΠΡ407

άτων Α', Β' και Γ' κατηγορίας

υποδεικνύει στην Επιτροπή Πρωταθλήματος το γηπεδούχο Σωματείο.

Σωματείο που θα δηλώσει γήπεδο με χλοοτάπητα υποχρεούται να δηλώσει και δεύτερο γήπεδο (ξηρό) ούτως ώστε σε περίπτωση ανάκλησης λειτουργίας του γηπέδου από την αρμόδια εφορία να δύναται η Επιτροπή να ορίζει τον αγώνα του στο ξηρό γήπεδο (εφ' όσον πληρούται η διάταξη της παρ. 6 του άρθρου 11 του ΚΑΠ).

Η ΠΑΡΟΥΣΙΑ ΓΙΑΤΡΟΥ ΣΤΟΥΣ ΑΓΩΝΕΣ

Σύμφωνα με την παρ. 2α του άρθρου 8 του ΚΑΠ τα γηπεδούχα Σωματεία οφείλουν να έχουν γιατρό στο γήπεδο κατά τη διάρκεια τέλεσης των αγώνων τους καθώς επίσης και μέσα πρώτων βοηθειών. Σε αντίθετη περίπτωση κατ' εφαρμογή των διατάξεων του άρθρου 30 παρ. 4 περ. ΙΙ εδ. γ. του ΚΑΠ θα ελέγχονται πειθαρχικά με χρηματικό πρόστιμο 75 ΕΥΡΩ, κάθε φορά.

ΗΜΕΡΟΜΗΝΙΕΣ ΕΝΑΡΞΗΣ ΠΡΩΤΑΘΛΗΜΑΤΩΝ

- Το πρωτάθλημα της Α' ερασ. Κατηγορίας θα αρχίσει το **Σαββατοκύριακο 18 και 19 Σεπτεμβρίου.**
- Το πρωτάθλημα της Β' ερασ. Κατηγορίας θα αρχίσει το **Σαββατοκύριακο 30 και 31 Οκτωβρίου.**
- Το πρωτάθλημα Γ' ερασ/κής Κατηγορίας (όμιλοι Ρόδου) θα αρχίσει **το Σαββατοκύριακο 16 και 17 Οκτωβρίου.**
- **Ο Ομιλος Νήσων θα αρχίσει το Σαββατοκύριακο 23 και 24 Οκτωβρίου.**

ΗΜΕΡΟΜΗΝΙΕΣ ΚΛΗΡΩΣΗΣ ΠΡΩΤΑΘΛΗΜΑΤΩΝ

Α' ΚΑΤΗΓΟΡΙΑ : ΤΕΤΑΡΤΗ 11 ΑΥΓΟΥΣΤΟΥ και ώρα 20.00 στην αίθουσα του ΔΟΝΑ

Β' ΚΑΤΗΓΟΡΙΑ: ΤΕΤΑΡΤΗ 11 ΑΥΓΟΥΣΤΟΥ και ώρα 20.00 στην αίθουσα του ΔΟΝΑ

Γ' ΚΑΤΗΓΟΡΙΑ: ΟΜΙΛΟΙ ΡΟΔΟΥ / ΤΕΤΑΡΤΗ 22/9/2003 και ώρα 20.00 στα γραφεία της ΕΠΣΔ

Γ' ΚΑΤΗΓΟΡΙΑ / ΟΜΙΛΟΣ ΝΗΣΩΝ /: ΣΑΒΒΑΤΟ 11 ΣΕΠΤΕΜΒΡΙΟΥ στην ΚΑΛΥΜΝΟ

ΠΡΟΓΡΑΜΜΑ ΑΓΩΝΩΝ ΜΕΤΑΚΙΝΗΣΕΙΣ ΟΜΑΔΩΝ

Οι αγώνες θα διεξάγονται κατά κανόνα κάθε Σαββατοκύριακο πρωί, απόγευμα η βράδυ (σε γήπεδα με ηλεκτροφωτισμό) και τις καθημερινές αν αυτό κριθεί αναγκαίο από την ΕΠΣΔ.

- Αγώνας ο οποίος θα διακόπτεται λόγω βροχής ή άλλου καιρικού φαινομένου ή θα ματαιούται λόγω ακαταλληλότητας του γηπέδου θα διεξάγεται **ΥΠΟΧΡΕΩΤΙΚΑ**, χωρίς καμμία ειδκοποίηση από την ΕΠΣΔ, ΤΟ ΑΠΟΓΕΥΜΑ ΤΗΣ ΑΜΕΣΩΣ ΕΠΟΜΕΝΗΣ ΤΕΤΑΡΤΗΣ, εφ' όσον αφορά ομάδες του ίδου νησιού. (Η Ε.Π.Σ.Δ. θα ανακοινώνει την ώρα της ΤΕΤΑΡΤΗΣ).
- Σύμφωνα με τις τελευταίες τροποποιήσεις του ΚΑΠ σε περίπτωση διακοπής, ο αγώνας θα συνεχίζεται για το υπολοιπόμενο της διακοπής χρονικά διάστημα. Ο αγώνας θα διεξάγεται με τους ίδιους όρους που υπήρχαν κατά τη διακοπή (π.χ. αριθμός τερμάτων, αριθμός ποδ/στών).
- Εάν η παραπάνω περίπτωση συμβεί σε μετακινούμενη ομάδα η οποία βρίσκεται σε άλλο νησί τότε ο αγώνας θα διεξάγεται ΥΠΟΧΡΕΩΤΙΚΑ την αμέσως **επόμενη ημέρα** και σε ώρα που εξυπηρετεί την μετακινούμενη ομάδα **μετά από εντολή της ΕΠΣΔ** και εφ' όσον η ΕΠΣΔ κρίνει ότι εξυπηρετούν τα δρομολόγια για την επιστροφή του μετακινουμένου Σωματείου.
- Εάν μετακινούμενο Σωματείο δεν μπορεί να μεταβεί σε νησί, λόγω ανωτέρας βίας και η μη μετάβαση κρίνεται δικαιολογημένη από την ΕΠΣΔ, τότε ο αγώνας θα επαναορίζεται **ΥΠΟΧΡΕΩΤΙΚΑ** για την **μεθεπόμενη Τετάρτη.**
- Ειδικά για την Β' κατηγορία εάν σε μία αγωνιστική δεν διεξαχθούν ή αναβληθούν περισσότεροι των δύο (2) αγώνων, τότε η αμέσως επόμενη αγωνιστική θα αναβάλλεται για να γίνουν οι ανωτέρω αγώνες.
- Κάθε μετακινούμενο Σωματείο θα έχει τη δυνατότητα να ενοικιάζει αεροπλάνο, υπό την απαραίτητη προϋπόθεση ότι μέχρι την Τρίτη και ώρα 17.00 οφείλει να προσκομίζει στην ΕΠΣΔ **σχετική βεβαίωση** ενοικίασης από την αεροπορική Εταιρεία ή πρακτορείο, στην οποία θα αναφέρονται η ημερομηνία και οι ώρες αναχώρησης και επιστροφής, οπότε και η ΕΠΣΔ θα ορίζει ανάλογα και την ώρα του αγώνα.

Δικαίωμα ενοικίασης πλοίου θα έχουν μόνο Σωματεία που εδρεύουν σε νησιά που δεν υπάρχουν τακτικά δρομολογημένα μέσα (ΛΕΙΨΟΙ, ΝΙΣΥΡΟΣ, ΤΗΛΟΣ, ΣΥΜΗ και ΑΣΤΥΠΑΛΑΙΑ εφ' όσον συμμετάσχει). Το ίδιο θα ισχύει και για τα Σωματεία που μετακινούνται προς αυτά τα νησιά και στη περίπτωση αυτή θα προσκομίζεται σχετική βεβαίωση FAX από τον ιδιοκτήτη του ενοικιαζομένου ή από το πρακτορείο μέχρι την Τρίτη **και ώρα 17.00,** όπου θα αναφέρονται και η ώρα αναχώρησης και η ώρα επιστροφής του μεταφορικού μέσου. Επίσης θα επιτρέπεται ενοικίαση μεταφορικού μέσου από ΚΑΡΠΑΘΟ προς ΡΟΔΟ και αντιστρόφως.

Σε οποιαδήποτε άλλη περίπτωση οποιαδήποτε ενοικίαση πλοίου απαγορεύεται.

Σε αντίθετη περίπτωση η ομάδα είναι αποκλειστικά υπεύθυνη και θα υφίσταται τις προβλεπόμενες από το άρθρο 21 του ΚΑΠ κυρώσεις, εφ' όσον αναχωρήσει πλοίο της γραμμής.

Δρομολογημένα μέσα θεωρούνται τα πλοία της γραμμής, οι επίσημες αεροπορικές συγκοινωνίες καθώς και τα Υδροπτέρυγα. **Απαγορεύονται από 1 Νοεμβρίου μέχρι και 31 Μαρτίου** οι μετακινήσεις Σωματείων με υδροπτέρυγα (δελφίνια) από Ρόδο προς Κω, Κάλυμνο, Λέρο, Πάτμο και αντιστρόφως. Σε αντίθετη περίπτωση η ομάδα είναι αποκλειστικά υπεύθυνη και θα υφίσταται τις προβλεπόμενες από το άρθρο 21 του ΚΑΠ κυρώσεις, εφ' όσον αναχωρήσει πλοίο της γραμμής. Η σχετική αυτή διάταξη εγκρίθηκε από το Δ.Σ. της ΕΠΟ μετά από σχετικό αίτημα της ΕΠΣΔ. Εφ' όσον υπάρχει επιστροφή με δρομολογημένο πλοίο της γραμμής ή υδροπτέρυγο (δελφίνι) τότε προς αποφυγή ταλαιπωρίας και οικονομικής επιβάρυνσης του μετακινούμενου Σωματείου, ο αγώνας του θα ορίζεται από την ΕΠΣΔ σε ώρα που θα επιτρέπει την αυθημερόν επιστροφή του. **Σε περίπτωση που υπάρχουν δύο μέσα αυθημερόν επιστροφή, τότε ο αγώνας θα ορίζεται όσον το δυνατόν αργότερα, ούτως ώστε η ομάδα να εξυπηρετείται με το δεύτερο μέσο. (Η ανωτέρω ισχύει ΜΟΝΟ τις καθημερινές).**

Στις τρεις (3) τελευταίες αγωνιστικές οι έχοντες βαθμολογικό ενδιαφέρον αγώνες θα διεξάγονται την ίδια ώρα και ημέρα (ΩΡΕΣ ΥΠΟΧΡΕΩΤΙΚΑ ΑΠΟΓΕΥΜΑΤΙΝΕΣ ΒΑΣΕΙ ΠΡΟΓΡΑΜΜΑΤΟΣ).

Εάν Σωματείο έχει εισιτήρια με πλοίο το οποίο για οποιοδήποτε λόγο δεν αναχωρήσει και στη συνέχεια αναχωρήσει προγραμματισμένο πλοίο που επιτρέπει την εμπρόθεσμη άφιξή του στο γήπεδο για τον προγραμματισμένο αγώνα του, τότε είναι υποχρεωμένο να μεταβεί. Σε αντίθετη περίπτωση, θα εφαρμόζονται οι προβλεπόμενες από το άρθρο 21 του ΚΑΠ διατάξεις.

ΕΓΓΡΑΦΑ ΑΙΤΗΜΑΤΑ ΣΩΜΑΤΕΙΩΝ

- Οποιοδήποτε αίτημα Σωματείου για ορισμό του αγώνα του σε συγκεκριμένη ημέρα και ώρα πρέπει να γίνεται απαραίτητα εγγράφως και να φθάνει στα γραφεία της ΕΠΣΔ με αποδέκτη την Επιτροπή Πρωτ/τος μέχρι **εκάστη Τρίτη και ώρα 17.00** και να είναι πλήρως **αιτιολογημένο.** Πέραν της συγκεκριμένης ημέρας και ώρας κανένα αίτημα δεν γίνεται αποδεκτό. Η αρμόδια επιτροπή πρωταθλήματος θα καταβάλλει την εν τω μέτρω του δυνατού κατανόησή της στα διάφορα αυτά αιτήματα. **Προφορικά αιτήματα δεν θα λαμβάνονται υπ' όψιν.**

Στο πρόγραμμα των αγώνων των πρωταθλημάτων και των τριών κατηγοριών θα αναφέρονται οι ημερομηνίες και ώρες διεξαγωγής τους. Τα μετακινούμενα Σωματεία θα αναφέρουν στο έγγραφό τους τα μεταφορικά μέσα και τις ώρες που θα αναχωρήσουν και επιστρέψουν, ούτως ώστε η επιτροπή να αλλάζει την ημερομηνία ή την ώρα του αγώνα.

ΑΔΕΙΑ ΑΓΩΝΩΝ

Τις άδειες αγώνων για όλους τους προγραμματισμένους αγώνες των πρωταθλημάτων της ΕΠΣΔ θα φροντίζει η ίδια η Ε.Π.Σ.Δ.

ΣΥΝΕΠΕΙΕΣ ΣΩΜΑΤΕΙΟΥ ΠΟΥ ΔΕΝ ΚΑΤΕΡΧΕΤΑΙ ΝΑ ΑΓΩΝΙΣΘΕΙ

Σωματείο που αγωνίσθηκε στην έδρα του με άλλο Σωματείο και αρνείται για οποιοδήποτε λόγο να μετακινηθεί και να αγωνισθεί στην έδρα του αντιπάλου Σωματείου στο δεύτερο γύρο, πέραν των βαθμολογικών συνεπειών που απορρέουν από το άρθρο 21 του ΚΑΠ, καταβάλει στο αντίπαλο Σωματείο αποζημίωση η οποία ορίζεται ως εξής:

Α' ΚΑΤΗΓΟΡΙΑ = 150 ΕΥΡΩ
Β' ΚΑΤΗΓΟΡΙΑ = 100 ΕΥΡΩ
Γ' ΚΑΤΗΓΟΡΙΑ = 50 ΕΥΡΩ

Εάν το Σωματείο δεν καταβάλει την παραπάνω αποζημίωση, έχει δικαίωμα η ΕΠΣΔ να παρακρατήσει το ποσόν της αποζημίωσης από τυχόν ενίσχυση της Γ.Γ.Α. ή άλλης επιχορήγησης και να το αποδώσει στο δικαιούχο Σωματείο.

Επίσης πάντα σύμφωνα με το άρθρο 17 του ΚΑΠ, επιβάλλεται από και υπέρ της διοργανώτριας σε βάρος της υπαίτιας ομάδος, χρηματικό πρόστιμο το οποίο καθορίζεται σε 100 ΕΥΡΩ για όλες τις κατηγορίες. Οι συνέπειες αυτές ισχύουν και για τα Σωματεία του ίδιου νησιού.

ΕΝΣΤΑΣΕΙΣ-ΚΑΤΑΓΓΕΛΙΕΣ

Το παράβολο της ένστασης ανέρχεται **στο ποσό των 100 ΕΥΡΩ, επί ποινή απαράδεκτου** σε περίπτωση μη καταβολής του. (Η ένσταση απορρίπτεται τύποις).

Οι ενστάσεις θα υποβάλλονται σε χρονικό διάστημα δύο (2) εργασίμων ημερών από την ημέρα διεξαγωγής του αγώνα (της ημέρας αυτής μη συμπεριλαμβανομένης).

Σε περίπτωση που οι ενστάσεις αποστέλλονται στην διοργανώτρια με συστημένη επιστολή, **διαβιβάζονται υποχρεωτικά και μέσω FAX εντός της προθεσμίας των δύο εργασίμων ημερών.**

Σε περίπτωση που το Σωματείο κερδίσει την υποβληθείσα ένσταση σε πρωτοβάθμια επίπεδο η διοργανώτρια υποχρεούται βάσει της παρ. 7 του άρθρου 23 του ΚΑΠ να επιστρέψει σε αυτό το σχετικό καταβληθέν παράβολο.

Καταγγελία επιτρέπεται να διατυπωθεί αποκλειστικά για αντικανονική συμμετοχή ποδ/στή σε αγώνα μέσα σε αποκλειστική προθεσμία τριών (3) εργασίμων ημερών από τη τέλεση του (μη συμπεριλαμβανομένης της ημέρας διεξαγωγής) από τρίτο Σωματείο με την απαραίτητη προϋπόθεση ότι τούτο έχει άμεσο έννομο συμφέρον κατά το χρόνο άσκησης της καταγγελίας, το οποίο περιοριστικά προσδιορίζεται στη διαμόρφωση του βαθμολογικού πίνακα του πρωτ/τος που μετέχει.

Σε περίπτωση που η καταγγελία αποστέλλεται με συστημένη επιστολή ισχύουν τα ίδια τα προαναφερόμενα στην ένσταση, το δε παράβολο είναι όπως και της ένστασης, ήτοι **100 ΕΥΡΩ.**

ΣΧΕΤΙΚΟΣ ΟΡΟΣ ΤΗΣ ΠΡΟΚΗΡΥΞΗΣ ΠΟΥ ΑΠΟΡΡΕΕΙ ΑΠΟ ΤΟ ΑΡΘΡΟ 12 του ΚΑΠ-ΠΡΟΒΛΕΨΗ ΒΑΣΕΙ ΤΟΥ ΑΡΘΡΟΥ 12 ΤΟΥ ΚΑΠ ΔΙΕΞΑΓΩΓΗΣ ΑΓΩΝΑ

Οι αγώνες των πρωταθλημάτων Α, Β και Γ κατηγορίας θα διεξάγονται ΥΠΟΧΡΕΩΤΙΚΑ εφ' όσον δεν προσέλθουν οι ορισθέντες διαιτητές. Οι ομάδες ΥΠΟΧΡΕΟΥΝΤΑΙ να εφαρμόσουν τις προβλεπόμενες από τις σχετικές διατάξεις του άρθρου 12 του ΚΑΠ υποχρεώσεις τους. Ο ανωτέρω όρος αναφέρεται στη παρ. 3 του άρθρου 12 του ΚΑΠ.

- Κατ' εφαρμογή του εδαφίου δ της παρ. 3 του άρθρου 12 του ΚΑΠ, μπορούν να διεξαχθούν αγώνες με ένα διαιτητή και ένα βοηθό, ή και μόνο με ένα διαιτητή ανάλογα με τη κρισιμότητα του αγώνα και τη κρίση της διοργανώτριας.

ΣΥΝΕΠΕΙΕΣ ΟΜΑΔΑΣ ΠΟΥ ΑΠΟΧΩΡΕΙ ΑΠΟ ΤΟ ΠΡΩΤΑΘΛΗΜΑ-ΣΥΝΕΠΕΙΕΣ ΣΕ ΠΕΡΙΠΤΩΣΗ ΜΗ ΚΑΘΟΔΟΥ ΣΕ ΑΓΩΝΑ

Σε περίπτωση αποχώρησης ομάδας από πρωτάθλημα πέραν των προβλεπομένων από τα άρθρα 21 και 35 κυρώσεων, θα ξεκινά το επόμενο πρωτ/μα με μείον ένα (-1) βαθμό για κάθε αγώνα και συνολικά με μείον τρεις (-3) βαθμούς σύμφωνα με τις διατάξεις του άρθρου 17 του ΚΑΠ. Σε περίπτωση κατά την οποία Σωματείο δεν κατέλθει να αγωνισθεί αδικαιολόγητα σε προγραμματισμένο αγώνα του πέραν του μηδενισμού θα ξεκινά το επόμενο πρωτάθλημα με μείον ένα (-1) βαθμό.

ΣΥΝΕΠΕΙΕΣ ΜΗ ΚΑΤΑΒΟΛΗΣ ΧΡΗΜΑΤΙΚΩΝ ΠΟΙΝΩΝ ΠΟΥ ΕΠΙΒΛΗΘΗΚΑΝ ΣΥΜΦΩΝΑ ΜΕ ΤΟ ΑΡΘΡΟ 30 ΤΟΥ ΚΑΠ ΣΥΝΕΠΕΙΕΣ ΜΗ ΚΑΤΑΒΟΛΗΣ ΔΙΑΙΤΗΤΙΚΟΥ ΕΞΟΔΟΛΟΓΙΟΥ

- Αν η καταβολή χρηματικής ποινής που επιβλήθηκε σύμφωνα με τις διατάξεις του άρθρου 30 του ΚΑΠ, δεν γίνει μέσα σε τριάντα (30) ημέρες από την έκδοση της σχετικής τελεσίδικης απόφασης, η διοργανώτρια, προβαίνει σε συμψηφισμό, με τυχόν οικονομικές απαιτήσεις της ομάδος. Σε περίπτωση που δεν επαρκεί αυτό το ποσόν, **η υπεύθυνη ομάδα για να λάβει μέρος στο επόμενο πρωτάθλημα πρέπει ΑΠΑΡΑΙΤΗΤΑ να έχει εξοφλήσει χρηματικές ποινές που προέρχονται από το συγκεκριμένο άρθρο (Αρθρο 30 του ΚΑΠ παρ. 5ε).**
- Το γηπεδούχο Σωματείο που δεν θα καταβάλλει απευθείας στον διαιτητή το σύνολο της δαπάνης του εξοδολογίου μετά την τέλεση του αγώνα ή δεν θα εξοφλήσει μέσα σε χρονικό διάστημα ενός (1) μηνός στη διοργανώτρια εφ' όσον η τελευταία κατέβαλε για λογαριασμό του το ποσόν της οφειλής **ΑΠΟΚΛΕΙΕΤΑΙ** από τους επόμενους αγώνες πρωταθλήματος που μετέχει, από σχετική απόφαση του Δ.Σ., **η οποία κοινοποιείται στο Σωματείο μέχρι της εξόφλησης,** οπότε και αίρεται αυτοδίκαια η ποινή του από το χρόνο που το Σωματείο θα εκπληρώσει την υποχρέωσή του. **Σε περίπτωση υποτροπής το Σωματείο αποβάλλεται οριστικά των λοιπών αγώνων του πρωταθλήματος (Αρθρο 12 παρ. 13 του ΚΑΠ).**

ΑΡΙΘΜΟΣ ΝΕΑΡΩΝ ΑΤΟΜΩΝ ΣΤΟΥΣ ΑΓΩΝΕΣ ΣΩΜΑΤΕΙΩΝ

Κατ' εφαρμογή της παρ. 8 του άρθρου 19 του ΚΑΠ τα Σωματεία Α, Β και Γ κατηγορίας υποχρεούνται στους αγώνες πρωταθλήματος να χρησιμοποιούν δύο (2) ποδ/στές ηλικίας κάτω των είκοσι (20) ετών, συνεχώς και καθ' όλη τη διάρκεια του αγώνα. Σε περίπτωση αποβολής του ενός ή και των δύο αυτών ποδ/στών, ο αγώνας συνεχίζεται χωρίς αυτούς. Την ανωτέρω προϋπόθεση πληρούν ποδ/στές που έχουν γεννηθεί τα έτη **1984 και μετέπειτα (ως ημερομηνία αναφέρεται η 1η του έτους). Διευκρινίζεται ότι** ποδ/στής που έχει γεννηθεί το έτος 1984 ανήκει στην κατηγορία αυτή μέχρι το τέλος της ποδ/κής περιόδου 2004-2005.



Στις 18 Σεπτεμβρίου θα κάνει... σέντρα η Α' κατηγορία

Συνέχεια στην σελ. 30

Κύπελλο από Οκτώβρη

- Η ΠΡΟΚΗΡΥΞΗ ΤΟΥ ΚΥΠΕΛΛΟΥ ΔΩΔΕΚΑΝΗΣΟΥ ΤΟ ΟΠΟΙΟ ΚΛΗΡΩΝΕΙ 11 ΑΥΓΟΥΣΤΟΥ
- ΣΤΙΣ 28 ΑΥΓΟΥΣΤΟΥ Ο ΑΓΩΝΑΣ SUPER CUP "ΓΕΩΡΓΙΟΣ ΤΣΟΠΑΝΑΚΗΣ"

Τον Οκτώβριο θα ορισθούν τα πρώτα παιχνίδια του κυπέλλου Δωδεκανήσου για την προσεχή αγωνιστική περίοδο. Αναλυτικά η προκήρυξη της ΕΠΣΔ:

Τη διοργάνωση της Α' φάσης των αγώνων Κυπέλλου Ελλάδος ερασιτεχνών περιόδου 2004-2005.

1. ΣΥΜΜΕΤΟΧΗ ΟΜΑΔΩΝ

Στους αγώνες Κυπέλλου Ελλάδας Ερασιτεχνών συμμετέχουν **ΥΠΟΧΡΕΩΤΙΚΑ** οι ομάδες που αγωνίζονται στο πρωτ/μα της Δ' Εθνικής Κατηγορίας και στο πρωτ/μα Α' τοπικής κατηγορίας και ΠΡΟΑΙΡΕΤΙΚΑ οι ομάδες της Β' και Γ' τοπικής κατηγορίας.

2. ΔΗΛΩΣΗ ΣΥΜΜΕΤΟΧΗΣ

Οι ομάδες (Ρόδου και Νήσων) οφείλουν να υποβάλουν την δήλωση συμμετοχής στο κύπελλο (Σχετικό έντυπο της ΕΠΣΔ) μέχρι την ΔΕΥΤΕΡΑ 9 ΑΥΓΟΥΣΤΟΥ και ώρα 14.00 συνοδευόμενη από χρηματικό **παράβολο 60 ΕΥΡΩ.**

3. ΚΛΗΡΩΣΗ ΑΓΩΝΩΝ ΚΥΠΕΛΛΟΥ

Η κλήρωση των αγώνων του Ομίλου της Ρόδου θα γίνει την ΤΕΤΑΡΤΗ 11 ΑΥΓΟΥΣΤΟΥ και ώρα 20.00 στην αίθουσα ΔΟΝΑ μαζί με τις κληρώσεις των πρωταθλημάτων Α, Β' κατηγορίας.

Η κλήρωση των αγώνων του ομίλου των Νήσων θα γίνει το ΣΑΒΒΑΤΟ 11 Σεπτεμβρίου και ώρα 18.00 στο ΠΝΕΥΜΑΤΙΚΟ ΚΕΝΤΡΟ ΚΑΛΥΜΝΟΥ.

4. ΕΝΑΡΞΗ ΑΓΩΝΩΝ

Τετάρτη 6 ΟΚΤΩΒΡΙΟΥ για τον όμιλο της ΡΟΔΟΥ και για τον Ομιλο Νήσων.

5. ΤΡΟΠΟΣ ΤΕΛΕΣΗΣ-ΠΡΟΓΡΑΜΜΑ

Το Κύπελλο θα διεξαχθεί σε δύο (2) ομίλους, **τον Ομιλο της Ρόδου και τον Ομιλο των Νήσων** που περιλαμβάνει τους Υποομίλους Κω-Νισύρου, Καλύμνου και Λέρου-Πάτμου.

Σε περίπτωση που δεν συμμετάσχει η ομάδα της Πάτμου τότε θα έχουμε υποόμιλο Καλύμνου-Λέρου.

Οι νικητές των υποομίλων των Νήσων θα αγωνισθούν μεταξύ τους και η ομάδα που θα προκύψει θα αποτελέσει μαζί με τις τρεις ομάδες του Ομίλου της Ρόδου, τα δύο ζευγάρια της ημιτελικής φάσης.

Οι αγώνες θα γίνονται με το σύστημα των απλών συναντήσεων αποκλεισμού.

Οι αγώνες θα γίνονται σταδιακά και θα ορίζονται κατά κανόνα **ΤΡΙΤΗ, ΤΕΤΑΡΤΗ, ή ΠΕΜΠΤΗ** και εάν υπάρχει ευκαιρία το **Σαββατοκύριακο.**

Ομάδα που κληρώνεται πρώτη είναι γηπεδούχος.

Κάθε αλλαγή γηπέδου έστω και αν συμφωνήσουν οι αντίπαλες ομάδες ΑΠΑΓΟΡΕΥΕΤΑΙ.

Αγώνας που αναβλήθηκε ή διακόπηκε εξ αιτίας των καιρικών συνθηκών διεξάγεται ΥΠΟΧΡΕΩΤΙΚΑ την επομένη ημέρα στο ίδιο γήπεδο και την ίδια ώρα, χωρίς άλλη ειδοποίηση, στη δε περίπτωση που θα αναβληθεί εκ νέου θα διεξάγεται μέσα σε **Δεκαπέντε (15) ημέρες από την πρώτη** αναβολή **με απόφαση του Δ.Σ.** Σε περίπτωση διακοπής θα συνεχίζεται από το λεπτό που διακόπηκε όπως ακριβώς και στο πρωτάθλημα.

Ο Τελικός για την ανάδειξη κυπελλούχου της Ενωσης μας θα διεξαχθεί τη ΠΕΜΠΤΗ 24 ΜΑΡΤΙΟΥ στο γήπεδο ΜΑΡΙΤΣΩΝ.

ΕΠΑΘΛΑ ΚΥΠΕΛΛΟΥ

Στην Κυπελλούχο ομάδα απονέμονται Κύπελλο και 18 μετάλλια αμέσως μετά τη λήξη του αγώνα.

Στην ομάδα που κατατάσσεται δεύτερη στο Κύπελλο απονέμονται Κύπελλο και 18 μετάλλια αμέσως μετά τη λήξη του αγώνα.

Στον διαιτητή και στους βοηθούς διαιτητές καθώς και στους προπονητές των ομάδων του τελικού αγώνα, απονέμεται στον καθένα από ένα (1) μετάλλιο.

6. ΑΡΙΘΜΟΣ ΝΕΑΡΩΝ ΑΤΟΜΩΝ ΣΤΟΥΣ ΑΓΩΝΕΣ ΚΥΠΕΛΛΟΥ

Δεν ισχύει στο Κύπελλο η σχετική διάταξη των δύο ποδ/στών κάτω των είκοσι (20) ετών του πρωταθλήματος. Οι αγωνιζόμενοι ποδ/στές δεν υπόκεινται σε περιορισμό ηλικίας.

7. ΛΟΙΠΕΣ ΔΙΑΤΑΞΕΙΣ

Δεν γίνονται δεκτές για συμμετοχή στο Κύπελλο ομάδες που δεν έχουν τακτοποιήσει τις προς την ΕΠΣΔ οικονομικές υποχρεώσεις τους, μέχρι την ημέρα της πρώτης κλήρωσης. Στην περίπτωση αυτή, θεωρούνται ότι δεν υπέβαλαν τη Δήλωση Συμμετοχής τους και εφαρμόζεται η διάταξη της παρ. 3 του άρθρου 40 του ΚΑΠ (Αφαίρεση τριών βαθμών από τη βαθμολογία του πρωταθλήματος που δικαιούται να μετέχει η υπαίτια ομάδα).

Σε όλες τις λοιπές περιπτώσεις εφαρμόζονται τα σχετικά άρθρα του ΚΑΠ.

8. ΑΓΩΝΑΣ SUPER CUP

Σύμφωνα με θεσμοθετημένη απόφαση του Δ.Σ. ο αγώνας SUPER CUP "ΓΕΩΡΓΙΟΣ ΤΣΟΠΑΝΑΚΗΣ" μεταξύ του πρωταθλητού Α' κατηγορίας ΙΑΛΥΣΟΥ και του Κυπελλούχου Δωδεκανήσου ΠΑΟ ΔΙΑΓΟΡΑ περιόδου 2003-2004 θα διεξαχθεί στο Δημοτικό γήπεδο Ρόδου το Σάββατο 28 ΑΥΓΟΥΣΤΟΥ (η ώρα θα ορισθεί).

Σέβεν Σάιντ 2004-2005

Το Δ.Σ. της Ενωσης στη συνεδρίαση της 7-7-2004, αποφάσισε να διοργανώσει αγώνες ΣΕΒΕΝ ΣΑΪΝΤ ανοίγοντας έτσι την αυλαία για την νέα ποδοσφαιρική περίοδο 2004-2005.

Στους αγώνες αυτούς θα λάβουν μέρος με δήλωση συμμετοχής τους προαιρετικά τα Σωματεία Δ' Εθνικής, Α', Β' και Γ' ερασιτεχνικής κατηγορίας.

Οι ποδ/στές που θα αγωνισθούν θα πρέπει να έχουν απαραίτητα Δελτίο ΑΤΟΜΙΚΩΝ ΣΤΟΙΧΕΙΩΝ και ΜΕΤΑΒΟΛΩΝ και η ομάδα να προσκομίζει συνολική Κατάσταση Υγείας νόμιμα θεωρημένη από γιατρό.

Στο Σέβεν-Σάιντ μπορούν να χρησιμοποιθούν και τιμωρημένοι από την προηγούμενη αγωνιστική περίοδο ποδ/στές.

Κάθε ομάδα θα αγωνίζεται με 7 ποδ/στές με δικαίωμα τριών (3) αλλαγών.

Η διάρκεια του αγώνα είναι δύο ημίχρονα των 7.30 λεπτών, χρονομετρημένα, με πεντάλεπτη ανάπαυλα.

Νικήτρια αναδεικνύεται η ομάδα η οποία σημείωσε τα περισσότερα τέρματα σε βάρος της άλλης.

Σε περίπτωση ισοπάλου αποτελέσματος νικήτρια ομάδα αναδεικνύεται η ομάδα που κέρδισε τα περισσότερα ΚΟΡΝΕΡ και σε περίπτωση που υπάρχει ισοπαλία και στα κόρνερ νικήτρια ομάδα αναδεικνύεται αυτή που κέρδισε τα περισσότερα ΦΑΟΥΛ. Σε περίπτωση νέας ισοπαλίας η νικήτρια ομάδα ανακηρύσσεται μετά από εκτέλεση τριών επανορθωτικών λακτισμάτων (πέναλτυ) με τη διαδικασία που προβλέπει η παρ. 9 του άρθρου 20 του ΚΑΠ.

Σε περίπτωση αποβολής ποδ/στή οι ποινές θα επιβάλλονται από την αρμόδια Επιτροπή Σέβεν-Σάιντ. Η ως άνω επιτροπή θα επιλύει και κάθε άλλο θέμα που θα δημιουργείται κατά την διάρκεια των παραπάνω αγώνων του σέβεν-σάιντ.

Οι αγώνες θα διεξαχθούν σε δύο (2) φάσεις, την Α' φάση που θα διεξαχθεί τη ΚΥΡΙΑΚΗ 5 ΣΕΠΤΕΜΒΡΙΟΥ και την Β' φάση που θα διεξαχθεί την ΚΥΡΙΑΚΗ 12 ΣΕΠΤΕΜΒΡΙΟΥ 2004, σε ομίλους ώρες και γήπεδα που θα ορισθούν μετά την υποβολή των δηλώσεων συμμετοχής από την Επιτροπή Πρωτ/τος της ΕΠΣΔ.

Οι αγώνες σέβεν-σάιντ στο Βόρειο συγκρότημα θα διεξαχθούν το ΣΑΒΒΑΤΟ 11 ΣΕΠΤΕΜΒΡΙΟΥ στη ΚΑΛΥΜΝΟ, εφ' όσον δηλώσει συμμετοχή ικανοποιητικός αριθμός σωματείων.

Οι δηλώσεις συμμετοχής πρέπει να υποβληθούν στην ΕΠΣΔ μέχρι την ΔΕΥΤΕΡΑ 9 ΑΥΓΟΥΣΤΟΥ και ο καθορισμός των ομίλων θα γίνει το βράδυ της Τρίτης 31 ΑΥΓΟΥΣΤΟΥ στα γραφεία της ΕΠΣΔ. Ομάδες που επιθυμούν να διαθέσουν τα γήπεδά τους για αγώνες της Α' φάσης του Σέβεν Σάιντ, παρακαλούνται να το γνωστοποιήσουν εγγράφως στην ΕΠΣΔ μέχρι την ημερομηνία της κλήρωσης.

Πριν την έναρξη της Β' φάσης όλες οι ομάδες που συμμετέχουν σε αυτήν θα παρελάσουν υποχρεωτικά με τα λάβαρά τους και θα ακολουθήσει Αγιασμός για την έναρξη της νέας αγων/κής περιόδου.

Στις δύο ομάδες του τελικού θα απονεμηθούν κύπελλα.

Η προκήρυξη των πρωταθλημάτων Α', Β' και Γ' κατηγορίας

Συνέχεια από τη σελ. 29

«Τα Σωματεία των Νήσων που έχουν μόνο μια ομάδα δηλ. Σύμης (ΑΟ ΣΥΜΗΣ), Νισύρου (ΠΟΛΥΒΩΤΗΣ), Καρπάθου (ΠΟΣΕΙΔΩΝ), Πάτμου (ΞΑΝΘΟΣ) και Αστυπάλαιας (ΑΣ ΔΗΜΟΣ ΑΣΤΥΠΑΛΑΙΑΣ εφ' όσον συμμετάσχει) υποχρεούνται να χρησιμοποιούν ένα (1) ποδ/στή ηλικίας κάτω των είκοσι (20) ετών, με τα ίδια ως άνω ηλικιακά δεδομένα. Την υποχρέωση αυτή θα έχουν και τα Σωματεία των υπολοίπων Νήσων (Ρόδου, Κω, Καλύμνου και Λέρου) όταν αγωνίζονται μαζί τους (θα χρησιμοποιούν ένα ποδ/στή κάτω των είκοσι ετών συνεχώς και καθ' όλη τη διάρκεια του αγώνα).

Ειδικά για τα Σωματεία ΑΣ ΤΗΛΟΥ και ΑΟ ΛΕΙΨΟΙ το μέτρο αυτό αίρεται λόγω δημογραφικού προβλήματος. Κατά συνέπεια και τα Σωματεία που θα διαγωνίζονται μαζί τους, απαλλάσονται από την υποχρέωση αυτή.

Εφόσον διαπιστωθεί παράβαση της διάταξης αυτής πριν από την έναρξη του αγώνα, ο διαιτητής υποχρεούται να μην τελέσει αυτόν, σε βάρος δε της υπαίτιας ή των υπαίτιων ομάδων, επιβάλλονται, οι προβλεπόμενες από το άρθρο 21 του ΚΑΠ κυρώσεις. Εφόσον όμως η ίδια παράβαση πραγματοποιηθεί κατά τη διάρκεια του αγώνα, λογίζεται ως αντικανονική συμμετοχή, στην υπαίτια δε ομάδα επιβάλλεται μετά από ένσταση, η προβλεπόμενη από το άρθρο 23 παρ. 12 του ΚΑΠ κύρωση. Σε κάθε περίπτωση ο διαιτητής που επιτρέπει τη τέλεση του αγώνα χωρίς τη συμμετοχή δύο (2) ποδ/στών ηλικίας κάτω των είκοσι (20) ετών, τιμωρείται από τη ΠΕΔ με ποινή αποκλεισμού τουλάχιστον τριών (3) μηνών.

Διευκρινίζεται ότι εάν μια ομάδα προβεί σε αλλαγές των ποδ/στών κάτω των είκοσι ετών με αντίστοιχους ποδ/στές και στη συνέχεια τραυματισθεί ο ένας εξ αυτών, τότε εφόσον η ομάδα δεν έχει άλλο αναπληρωματικό ποδ/στή κάτω των είκοσι ετών, **θα συνεχίσει τον αγώνα με δέκα (10) ποδ/στές.** Ευνόητο είναι ότι εάν τραυματισθούν και οι δύο τότε θα συνεχίσει με εννέα (9) ποδ/στές.

ΠΡΟΘΕΣΜΙΑ ΑΣΚΗΣΗΣ ΕΦΕΣΗΣ ΚΑΤΑ ΑΠΟΦΑΣΕΩΝ ΤΗΣ ΔΙΟΡΓΑΝΩΤΡΙΑΣ

Η προθεσμία άσκησης έφεσης κατά αποφάσεων της ΕΠΣΔ σύμφωνα με τον Αθλητικό Νόμο 2725/99 και το καταστατικό της ΕΠΟ **είναι οκτώ (8) ημέρες από τη Κοινοποίηση της προσβαλλομένης απόφασης.**

ΕΠΑΘΛΑ ΠΡΩΤΑΘΛΗΜΑΤΩΝ

Ο πρωταθλητής κάθε κατηγορίας θα πάρει κύπελλο και 18 ΜΕΤΑΛΛΙΑ. Απαγορεύεται εκτός από τη διοργανώτρια και τις Κρατικές Αρχές, η αθλοθέτηση επάθλων σε αγώνες επισήμων πρωταθλημάτων από φυσικά ή νομικά πρόσωπα (άρθρο 25 του ΚΑΠ).

ΕΠΑΘΛΑ ΗΘΟΥΣ-ΕΥ ΑΓΩΝΙΖΕΣΘΑΙ (FAIR-PLAY)

Το έπαθλο ήθους για τα σωματεία της Α' κατηγορίας θα είναι επιταγή ύψους 700 ΕΥΡΩ, για τα Σωματεία της Β' κατηγορίας επιταγή ύψους 500 ΕΥΡΩ και για τα Σωματεία της Γ' κατηγορίας επιταγή ύψους 400 ΕΥΡΩ.

Δεν δικαιούται έπαθλο ήθους, Σωματείο του οποίου ποδ/στές τιμωρήθηκαν βάσει των άρθρων 27, 28 και 30 του ΚΑΠ, το γήπεδο του βάσει των άρθρων 29 και 30 του ΚΑΠ, καθώς και όλοι όσοι αναφέρονται στην παρ. 1 του άρθρου 30 του ΚΑΠ για τους οποίους υπεύθυνο είναι αυτό, και για όλους τους αγώνες που διοργανώνει η ΕΠΣΔ (Σέβεν-Σάιντ, Κυπέλλου, πρωταθλήματος, εφηβικού-παιδικού και Τουρνουά) κατά την περίοδο 2004-2005.

Επίσης δεν δικαιούται έπαθλο ήθους Σωματείο το οποίο χάνει τελεσίδικα τον αγώνα του από οποιαδήποτε ένσταση υποβληθεί εναντίον του, καθώς επίσης και Σωματείο που δεν κατήλθε να αγωνισθεί αναιτιολόγητα σε ορισθέντα αγώνα του.

Εξαίρεση σαν παράπτωμα αποτελεί για ένα Σωματείο όταν δύο (2) μόνο ποδ/στές του και για μία μόνο φορά ο καθένας σε όλη την αγων/κή περίοδο και για όλους τους αγώνες τιμωρηθούν με μία (1) αγων/κή επειδή είχαν κόκκινη κάρτα προερχόμενη από δύο (2) κίτρινες (Απόφαση Γ.Σ. της ΕΠΣΔ).

ΤΙΜΕΣ ΕΙΣΙΤΗΡΙΩΝ ΑΓΩΝΩΝ

Η τιμή των εισιτηρίων για τους αγώνες πρωταθλημάτων-κυπέλλου ορίζεται στα τρία (3) ΕΥΡΩ.

ΕΝΗΜΕΡΩΣΗ ΣΩΜΑΤΕΙΩΝ-ΚΟΙΝΟΠΟΙΗΣΗ ΑΠΟΦΑΣΕΩΝ

Ολα τα Σωματεία θα ενημερώνονται επί των αποφάσεων του Δ.Σ. και των ποινών (ποδ/στών, παραγόντων, γηπέδων) με Δελτίο Τύπου που θα ανακοινώνεται κάθε ΠΑΡΑΣΚΕΥΗ στον τοπικό Τύπο και θα επέχει θέση κοινοποίησης προς τα Σωματεία, είτε μέσω των FAX που θα αναγράφονται στη Δήλωση Συμμετοχής.

Η ενημέρωση των Σωματείων των Νήσων θα γίνεται είτε απευθείας με FAX, είτε μέσω των εκπροσώπων της ΕΠΣΔ σε αυτά που θα είναι:

ΥΠΕΥΘΥΝΟΣ ΚΩ-ΝΙΣΥΡΟΥ κ. ΜΑΝΙΑΣ ΣΕΒΑΣΤΟΣ
ΥΠΕΥΘΥΝΟΣ ΚΑΛΥΜΝΟΥ κ. ΓΙΑΝΙΚΟΥΡΗΣ ΝΙΚΗΤΑΣ
ΥΠΕΥΘΥΝΟΣ ΛΕΡΟΥ κ. ΜΑΧΑΙΡΑΣ ΒΑΓΓΕΛΗΣ

ΤΕΛΙΚΕΣ ΔΙΑΤΑΞΕΙΣ

Πλην των ειδικών ρυθμίσεων τηςπροκήρυξης, ισχύει ο ΚΑΠ σε όλα του άρθρα, καθώς επίσης και οι διατάξεις της κείμενης Αθλητικής Νομοθεσίας Οτι δεν προβλέπεται, επιλύεται με απόφαση του Δ.Σ. της ΕΠΣΔ.

Χορεύοντας στην άμμο

• Πληθαίνουν οι συμμετοχές για το τοπικό τουρνουά beach volley στις νέες εγκαταστάσεις του Δήμου Ροδίων στις 23-25 Ιουλίου.

Σχεδόν δύο μήνες μετά την διεξαγωγή του τουρνουά όπεν του Παγκοσμίου Πρωταθλήματος SWATCH γυναικών, η Ρόδος μπαίνει και πάλι σε ρυθμούς beach volley αυτή τη φορά με την διοργάνωση του τοπικού τουρνουά στις νέες εγκαταστάσεις στην παραλία του «Έλλη».

Η Τοπική Επιτροπή Βόλεϊ διοργανώνει το τουρνουά στις 23-25 Ιουλίου ενώ οι αγώνες θα είναι μόνο ανδρών.

Δικαίωμα συμμετοχής θα έχουν άτομα ηλικίας άνω των 15 ετών και με την προσκόμιση ιατρικής βεβαίωσης.

Οι συμμετοχές πληθαίνουν ενώ όσοι ενδιαφέρονται να λάβουν μέρος μπορούν να επικοινωνούν στα τηλέφωνα 22410-35240 στα γραφεία Ολυμπιακής Υποστήριξης.

Εξάλλου, έχει ήδη ανακοινωθεί επίσημα η έναρξη θερινών μαθημάτων beach volley στις νέες εγκαταστάσεις.

Τα μαθήματα αυτά θα διαρκέσουν ως το τέλος της θερινής περιόδου. Θα πραγματοποιούνται καθημερινά (Δευτέρα – Παρασκευή) από τις 16.00′ έως τις 18.00′ και θα διδάσκουν διπλωματούχοι προπονητές.

Αξίζει να σημειωθεί πως το πρώτο δεκαήμερο του Αυγούστου θα βρίσκονται στο «σμαραγδένιο» νησί οι εθνικές ομάδες του beach volley ανδρών και γυναικών για την προετοιμασία τους για τους Ολυμπιακούς Αγώνες της Αθήνας, όπως είχε γράψει η «Α.Γ.». Τα παιδιά θα έχουν την ευκαιρία να παρακολουθήσουν από κοντά τις προπονήσεις των αντιπροσωπευτικών μας συγκροτημάτων ενώ ο ομοσπονδιακός τεχνικός Αλεμάο και οι συνεργάτες του θα διδάξουν σε όσους παρακολουθούν τα μαθήματα εκμάθησης beach volley.



Αγώνες beach volley ανδρών θα διεξαχθούν στην παραλία του "Έλλη"

Καμπ με άρωμα Island Games

• Πραγματοποιήθηκαν κοινές προπονήσεις αθλητών του Γκότλαντ και της Ρόδου στο πινγκ – πονγκ και την ορεινή ποδηλασία.

Με την συνεργασία του Ροδιακού Ομίλου Αντισφαίρισης και της Τοπικής Επιτροπής Ποδηλασίας πραγματοποιήθηκε καμπ για το πινγκ - πονγκ και την ορεινή ποδηλασία (mountain bike), στο πλαίσιο του επιδοτούμενου προγράμματος ανάπτυξης της NATWEST.

Στο κλειστό γυμναστήριο του Δήμου Πεταλούδων έγιναν οι προπονήσεις ανάμεσα στις ομάδες πινγκ – πονγκ της Ρόδου και του Γκότλαντ ενώ το Σάββατο ολοκληρώθηκε το καμπ με την διεξαγωγή φιλικού τουρνουά ανάμεσα σε αθλητές κάθε ηλικίας των δύο νησιών.

Οι προπονήσεις ήταν καθημερινές και εντατικές αφού οι αθλητές του Γκότλαντ προετοιμάζονται για τους αγώνες του τοπικού τους πρωταθλήματος που διεξάγεται την προσεχή εβδομάδα.

Την προσπάθεια του ΡΟΑ στήριξαν οι: Σαράντης Τράβελ, Κάπτεν Χουκ – είδη αλιείας, Άνοσης – κομπιούτερ. Για την ορεινή ποδηλασία έγιναν κοινές προπονήσεις στον Άγιο Σίλα, το Αρχαίο στάδιο και το Ροδίνι όπου συμμετείχαν αθλητές του Ποδηλατικού Ομίλου Ιαλυσού με προπονητή τον **Κυριάκο Κελεπέρα**, του Διαγόρα με τον **Ντίνο Χατζηπαπά** και του Ποδηλατικού Συλλόγου Ρόδου με τον Σταύρο Καμπέρη. Εξάλλου, στον Άγιο Σίλα με την στήριξη του Δήμου Καμείρου πρόκειται να διαμορφωθεί πίστα όπου τον χειμώνα (όπως τουλάχιστον προγραμματίζεται από την Τ.Ε. Ποδηλασίας) θα διεξαχθούν ανοιχτοί αναπτυξιακοί αγώνες, υπό την αιγίδα του ΡΟΑΝ. Σκοπός μεταξύ άλλων είναι να καθιερωθεί η πίστα και να αναπτυχθεί το αγώνισμα του mountain bike ενόψει των Island Games του 2007.



Πίστα ορεινής ποδηλασίας αναμένεται να δημιουργηθεί στον Αγιο Σουλά

Μπριτζ

Αγωνιστικό πενθήμερο

Έληξε με επιτυχία το πενθήμερο ζευγών της Δευτέρας που ξεκίνησε στις 14/6. Αναλυτικά τα αποτελέσματα ήταν τα εξής:

1. Ράμμος Ε. - Βρούχος Ν. ποσοστό 64,69%

2. Καρακατσάνης Β. -Καρακατσάνης Η. ποσοστό 60,99 %

3. Καλαβρέζος Ε. - Στεφανής Π. ποσοστό 55,76 %

Επίσης συνεχίζεται η μάχη στο τουρνουά ομάδων της Πέμπτης. Μετά την δεύτερη αγωνιστική, προηγείται η ομάδα Νο 7 με 78 VPS που αποτελείται από τους κ.κ. **Καρακατσάνη Βασίλη** και **Ηλία, Λεριά, Τυραδέλη Λ.** και **Βρούχο Ε.** Δεύτερη η ομάδα Νο 8 με 70 VPS με τους κ.κ. **Ζερβό, Κολιάη Σ, Κολιάη Ε, Σβίγγο** και **Διακοσταματίου**.

Ακολουθεί η ομάδα Νο 5 με 67 VPS με τους κ.κ. **Βρούχο Ν, Ράμμο, Καλαβρέζο, Δημητρά, Γιαννιού** και **Καβαλάκη**.

Πολύ καλή επίσης είναι μέχρι στιγμής και η παρουσία της ομάδας Νο 2 με τους κ.κ. **Αδαμάκη, Τυραδέλη, Σαράντη** και **Κουτσάκη**, η οποία με έναν αγώνα λιγότερο έχει συγκεντρώσει 53 VPS.

Τέλος στο τουρνουά ομάδων της Τετάρτης προηγείται μετά τον πρώτο αγώνα η ομάδα των κ.κ. **Παπασάββα, Μαγριπλή Εμμανουήλ** και **Νικολάου, Δημητρά**, και **Στεφανή**.

Με ασιοδοξία στα Χανιά

• Με 8 κολυμβητές βρίσκεται στην Κρήτη ο "Υγρός Στίβος Ρόδου" στο πρωτάθλημα κολύμβησης 10-12 ετών

Με αισιοδοξία έφυγε ο Υγρός Στίβος Ρόδου στα Χανιά και περιμένει μετάλλια και καλές επιδόσεις μετά από μιά δύσκολη προπονητική χρονιά.

Με 8 κολυμβητές στο Πρωτάθλημα 10-11-12 ετών στα Χανιά και οι προσδοκίες πολλές. Η **Χριστίνα Παπαντωνίου** στα 200 μ. Μικτή Ατομική και στα 50 μ. ελεύθερο, ο **Ανδρέας Αναστασάκης** στα 50 μ. πρόσθιο και 50 μ. ύπτιο, ο **Αγγελος Νάκος** στα 50 μ. ελεύθερο και στα 200 μ. πρόσθιο, ο **Πολύβιος Δουρδουνάς** στα 50 μ., 200 μ. ελεύθερο, η **Μαριάννα Νάκου** στα 50, 200 ελεύθερο, η **Εβίτα Μωραΐτη** στα 200, 400 ελεύθερο και η **Ευδοξία Μηναΐδη** στα 50, 100 πρόσθιο και στα 200 μ. Μικτή θα προσπαθήσουν να ανεβάσουν το σύνολο των μεταλλίων που σχεδόν τα ίδια παιδιά έφεραν το χειμώνα, και να κλείσουν επιτυχημένα τη χρονιά.

Με τρία παιδιά να υπερασπίζονται τις θέσεις τους στο βάθρο και τα υπόλοιπα να φιλοδοξούν να διακριθούν, οι απαιτήσεις είναι μεγάλες.

Με τον πάντα δικό σας...

Αλλαξογκολιές

...γκολτζή γκολτζή - γκολτζή

www.angelfire.com/pa4/allaksogolies

E-mail: **allaksogolis@yahoo.gr**

Όπου και να πάω, η Ελλάδα με...ηλεκτρίζει. Σίγουρα αυτό το ρητό θα καθιέρωσαν οι συμπολίτες μας που ένιωσαν (ευτυχώς όχι το πετσί τους) πάνω από 700 Volt να διαπερνάνε τις ηλεκτρικές τους συσκευές και να τις μετατρέπουν σε φρυγανιές. Είμαστε πάντως η χώρα του παραλόγου. Στην υπόλοιπη Ελλάδα είχαμε μπλακ-άουτ και στην περιοχή μας είχαμε περισσότερο ρεύμα από όσο έπρεπε. Στο τέλος για να είμαστε απολύτως σίγουροι και ασφαλείς θα πρέπει να γειώσουμε τον πισινό μας, για να έχουμε το μυαλό μας ήσυχο.



Απορία που προέρχεται από τους Δήμους Πεταλούδων και Ιαλυσού αλλά και από τον κόσμο που είχε στηθεί κατά μήκος του δρόμου για να απολαύσουν την Ολυμπιακή φλόγα. Τελικά τα αυτοκίνητα που την μετέφεραν και έτρεχαν μάλιστα κιόλας παραπάνω από το κανονικό, τι καύσιμο έκαιγαν ? Πετρέλαιο ή αμόλυβδη ? Όποιος βρει την σωστή απάντηση κερδίζει όχι την δάδα γιατί αυτή μόνο πωλείται σε λαμπαδηδρόμους αλλά ολόκληρο τον βωμό !!!

Σαν νησί των Ολυμπιονικών που είμαστε πήραμε και τα ανάλογα οφέλη από την Πολιτεία. Γήπεδα, αθλητικά έργα τεράστιας εμβέλειας, Ολυμπιακά προπονητήρια, Πανροδιακό Στάδιο κ.α. Και όπως έλεγε και ο αρχαίος ημών πρόγονος Ολυμπιονίκης Διαγόρας «Και ζήσαμε εμείς καλά κι αυτοί...καλύτεραααααααααα» !!!

Τα χάλια στις ακτοπλοϊκές συγκοινωνίες συνεχίζονται με όλες τις δυσάρεστες συνέπειες που μπορεί να έχει αυτό για ολόκληρο το Νομό μας. Είχαμε ακούσει κατά καιρούς και την λύση των υδροπλάνων αλλά προς το παρόν έχουμε ολοκληρώσει μόνο το πρώτο σκέλος. Δηλαδή έχουμε το ύδωρ που σημαίνει νερό που εξηγεί θάλασσα και μάλιστα διαθέτουμε μπόλικο από δαύτο. Το μόνο που μας λείπει είναι το...πλάνο που θα απογειώνεται και θα προσγειώνεται πάνω στη θάλασσα. Με λίγα λόγια έχουμε το 1 στα δύο, δηλαδή 50%. Δεν είναι κι άσχημα ε ? Εξάλλου ο Υπουργός Εμπορικής Ναυτιλίας με τόσες επιστολές που έχει λάβει για το θέμα με τα ακτοπλοϊκά χάλια στην Δωδεκάνησο θα πρέπει να μετέτρεψε το γραφείο του σε...ταχυδρομική θυρίδα !

Παρά τον θρίαμβο της Εθνικής μας ομάδας με την κατάκτηση του τροπαίου στο EURO 2004 στην Πορτογαλία, δεν έχουμε κάποιες ενδείξεις ότι το ποδόσφαιρο μας θα εκμεταλλευθεί αυτή την μοναδική ευκαιρία που έχει για να ξεκολλήσει από τα χαμηλά και να γίνει και πάλι το ελκυστικότερο και συναρπαστικότερο άθλημα στην χώρα μας, με τον κόσμο να μπορεί να πάει στο γήπεδο για να ψυχαγωγηθεί και όχι να φοβάται μήπως δεν γυρίσει σώος και αβλαβής στο σπίτι του. Εκτός από λόγια σε όλα τα επίπεδα, ακόμη δεν έχουμε δει κάποιες ενέργειες οι οποίες θα συμβάλλουν στην ανάπτυξη του αθλήματος και στο σπάσιμο των δεσμών από



Στην σημερινή φώτο φιλοξενούμε τον μεγάλο Αφεντό ο οποίος δεν θα μπορούσε να λείψει από τις μεγάλες στιγμές που περνάει η Εθνική μας μετά τον θρίαμβο στην Πορτογαλία. Όπως διαπιστώνετε και από την πόζα, φωτογραφίζεται δίπλα στον Χερακλή που αγκαλιάζει το τρόπαιο. Απολαύστε τον !

κακοποιά στοιχεία, χούλιγκανς, βία και παράγκες, συστατικά που έχουν μετατρέψει τον βασιλιά των σπορ σε περιθωριακό τύπο που ζει και επιβιώνει εις βάρος των άλλων !

Τα πανηγύρια εκτός των διαφόρων προϊόντων που έχουν και διατίθενται προς πώληση είναι και μίας πρώτης τάξεως ευκαιρία για τις ομάδες να ενισχύσουν το ταμείο τους, το οποίο στηρίζεται κατά κύριο λόγο στην ιδιωτική πρωτοβουλία και το πόσο μεγάλη τσέπη έχουν οι παράγοντες τους, παρά στην ενίσχυση από την Πολιτεία η οποία είναι πολύ μικρή. Οι περισσότεροι φίλαθλοι λοιπόν επιλέγουν τα στέκια των ομάδων που ψήνουν σουβλάκια, γιατί με αυτό τον τρόπο και ρίχνουν καύσιμα στο στομάχι τους και από την άλλη ενισχύουν και την ομάδα τους. Σίγουρα όλοι οι παράγοντες θα ευχόντουσαν να υπήρχαν πανηγύρια όλο τον χρόνο και όχι μόνο κατά την καλοκαιρινή περίοδο και ευτυχώς που σαν λαός είμαστε κρεατοφάγοι διότι διαφορετικά θα το ρίχναμε στις...χορτόπιτες !

Πάμε τώρα στο ανεκδοτάκι μας που είναι σε συσκευασία XXL. Αφηγείται μία ηλικιωμένη κυρία : Προχτές πήγα σε ένα τοπικό βιβλιοπωλείο, που πουλά θρησκευτικά βιβλία. Εκεί είδα ένα αυτοκόλλητο με τίτλο "Κορνάρετε αν αγαπάτε τον Θεό". Το αγόρασα και το έβαλα αμέσως στο πίσω μέρος του αυτοκινήτου μου. Είμαι πολύ χαρούμενη που το έκανα αυτό. Τι εποικοδομητική εμπειρία ακολούθησε, δεν μπορείτε να φανταστείτε...Είχα σταματήσει σε ένα φανάρι ενός πολυσύχναστου δρόμου και χαμένη στις σκέψεις μου για τον Θεό, δεν πρόσεξα ότι το φανάρι είχε αλλάξει χρώμα και ήταν πλέον πράσινο. Εκείνη την ώρα, το αυτοκόλλητο έκανε την δουλειά του. Βρήκα ένα σωρό ανθρώπους που αγαπούν τον Θεό. Ειδικά εκείνος ο καλός κύριος πίσω από μένα, κορνάριζε σαν τρελός. Πρέπει να αγαπούσε πραγματικά τον Θεό γιατί έβγαλε το κεφάλι του έξω από το παράθυρο και μου φώναξε όσο πιο δυνατά μπορούσε: "... τον Θεό σου! Προχώρα καμιά φορά.... τον Χριστό σου". Πολλοί άλλοι άρχισαν να κορνάρουν την ίδια στιγμή, γι αυτό έσκυψα έξω από το παράθυρό μου και τους χαιρέτησα και χαμογέλασα σε όλους αυτούς τους αξιαγάπητους ανθρώπους. Ήταν κι ένας κύριος σε ένα άλλο αυτοκίνητο που με χαιρετούσε με ένα παράξενο τρόπο, με μόνο το μεσαίο δάχτυλο σηκωμένο στο χέρι του. Μόλις είχα ρωτήσει τα εγγονάκια μου μέσα στο αυτοκίνητο τι σήμαινε αυτός χαιρετισμός. Εκείνα κοίταξαν το ένα το άλλο, κρυφογέλασαν και μου είπαν ότι επρόκειτο για τον τοπικό χαιρετισμό της επαρχιακής πόλης και εύχεσαι καλή τύχη σε όποιον το κάνεις. Έτσι, έσκυψα πάλι από το παράθυρό μου και του έδωσα και εγώ τον χαιρετισμό της καλοτυχίας. Κανά δύο κύριοι ενθουσιάστηκαν τόσο πολύ από την μαγεία της στιγμής, που βγήκαν από τα αυτοκίνητά τους και άρχισαν να με πλησιάζουν. Ήμουν σίγουρη ότι ήθελαν να προσευχηθούμε αλλά, ακριβώς εκείνη την στιγμή, πρόσεξα ότι το φανάρι ήταν πράσινο και πάτησα με δύναμη το γκάζι. Ήταν καλό που το έκανα αυτό μια και ήμουν το μοναδικό αυτοκίνητο που πέρασε το φανάρι αυτό. Κοίταξα πίσω και τους είδα να στέκονται εκεί και να σηκώνουν τα χέρια τους προς τον Θεό, με ικεσία και να προσεύχονται δυνατά. Έβγαλα το χέρι μου και πάλι από το παράθυρο και τους έκανα και πάλι το σήμα της καλοτυχίας. Θεέ μου, ευλόγησε όλους αυτούς τους θαυμάσιους ανθρώπους !!!

Μην ξεχνάτε κάθε Πέμπτη στις 18:00, το ραδιοφωνικό σας ραντεβού με την πιο τρελή εκπομπή «Αλλαξογκόλης FM» στις συχνότητες του TOP FM 102,4- 102,7.

Πάντα στη συχνότητα σας
Ένας απλός, κοινός, θνητός, Ευρωπαίος Πρωταθλητής

Ο γκολτζής

ΜΕΖΕΔΟΠΩΛΕΙΟ ΨΗΣΤΑΡΙΑ "Η Αυλή"
ΣΤΗΝ ΚΡΕΜΑΣΤΗ



Διατίθεται για γάμους, βαπτίσεις κ.λπ. εκδηλώσεις μέχρι 80 άτομα

ΔΙΕΥΘΥΝΣΗ: ΙΚΑΡΩΝ 3, ΚΡΕΜΑΣΤΗ



ΜΑΘΗΜΑΤΙΚΑ

Χρήστος Εκτ. Ηρακλείδης
Μαθηματικός Εθνικού και Καποδιστριακού Πανεπιστημίου Αθηνών

Δεκτοί μαθητές Γυμνασίου – Λυκείου και φοιτητές ΤΕΙ – ΑΕΙ.

Παραδίδονται ειδικά μαθήματα σε:
- φοιτητές του Πανεπιστημίου Αιγαίου (μαθήματα Εξαμήνων και Κατατακτήριες)
- φοιτητές Ανοικτού Πανεπιστημίου, ΓΥΣ
- υποψήφιους διαγωνισμών Δημοσίου (ΑΣΕΠ, τράπεζες).

Υπεύθυνη γνώση, μεθοδικότητα, παραστατικότητα και παροχή δακτυλογραφημένων σημειώσεων.
Μαθήματα αποκλειστικά ιδιαίτερα ή ιδιαίτερα σε γκρουπ.

✆ 22410 76896-34703 και 6938 492 429

ΝΤΕΤΕΚΤΙΒΣ ΑΘΗΝΩΝ



Αναλαμβάνουμε υποθέσεις ανηλίκων, προσωπικές, οικογενειακές εμποροβιομηχανικές
Διαθέτουμε τα καλύτερα ηλεκτρονικά σύγχρονα οπτικοακουστικά μέσα

Εχεμύθεια 100%
Τα 30 χρόνια πείρα είναι η εγγύησή μας

ΤΗΛ. 6977 632963 & 6945 319796

Πήγε για να μείνει

• Πολύ δυνατός αναμένεται να παρουσιαστεί στο νέο πρωτάθλημα της Γ' εθνικής ο Ιβίσκος.

Οι μέχρι τώρα κινήσεις του Ιβίσκου αποδεικνύουν ότι στόχος δεν είναι απλά να κάνει ένα πέρασμα από την Γ' εθνική κατηγορία αλλά να μείνει. Η άνοδος στα μπαράζ του Απριλίου συνοδεύτηκε από μεγάλα σχέδια των ιθυνόντων για τη δημιουργία μίας ομάδας δυνατής που τουλάχιστον στη Ρόδο με όπλο την έδρα θα προσφέρει καλό μπάσκετ στους φίλους της αλλά και επιτυχίες.

Το πρωτάθλημα ξεκινάει στις 17 Οκτωβρίου και η προετοιμασία υπολογίζεται στο δεύτερο δεκαπενθήμερο του Αυγούστου. Ο **Γιώργος Πετσάλης** ευελπιστεί ότι θα έχει στη διάθεσή του έως τότε όλους τους παίκτες, νέους και παλιούς.

Το ...μπάσιμο άλλωστε στην μεταγραφική αγορά έχει αρχίσει προ πολλού και συνεχίζεται με γοργούς ρυθμούς προκειμένου να ενισχυθεί όσο το δυνατόν περισσότερο ο βασικός κορμός.

Μιας και ο λόγος για τον βασικό κορμό, ο προπονητής του Ιβίσκου έχει ήδη κάνει τις εισηγήσεις του για την ανανέωση της συνεργασίας με αρκετούς από τους παίκτες του περσινού συνόλου. **Στάθης Βλαχοδήμος, Χρήστος Μπίλιας** και **Θωμάς Μπελάγιας** είναι τρεις αθλητές τους οποίους θέλει να έχει και την νέα αγωνιστική περίοδο στην ομάδα.

Ο πρόεδρος του συλλόγου **Μιχάλης Μελλίνης** είχε κατ' ιδίαν συζητήσεις με τους συγκεκριμένους παίκτες προκειμένου να ενημερωθεί για τις οικονομικές τους απαιτήσεις. Οι προτάσεις από πλευράς διοίκησης είναι δεδομένες και γίνονται βάσει του προϋπολογισμού.

Ωστόσο, η θέληση για ανανέωση της συνεργασίας είναι αμφίδρομη και θεωρείται πολύ πιθανό ότι τουλάχιστον οι δύο από τους τρεις θα συνεχίσουν να φοράνε την φανέλα του Ιβίσκου.

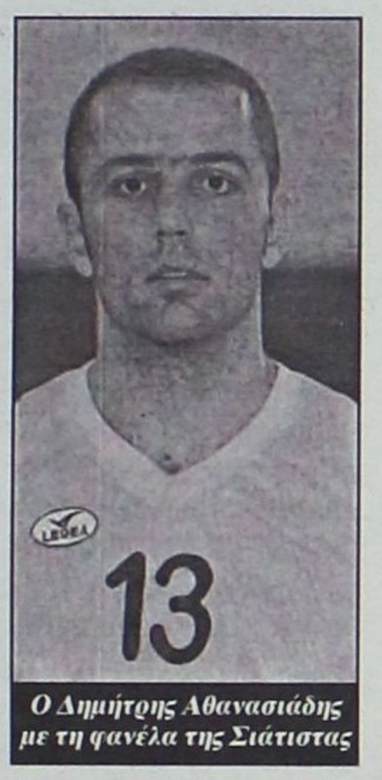

Ο Δημήτρης Αθανασιάδης με τη φανέλα της Σιάτιστας

Εξάλλου, το περιβραχιόνιο του αρχηγού θα συνεχίσει να φοράει ο **Τσαμπίκος Συντάγγελος.**

Η πρώτη «απώλεια» μέχρι στιγμής σε σχέση με την περσινή ομάδα θα ακούει στο όνομα **Μάκης Δούβαλης.** Ο 25χρονος αθλητής, για επαγγελματικούς λόγους, φέρεται να μην ακολουθεί τον Ιβίσκο στην περιπέτεια της Γ' εθνικής ενώ σύμφωνα με πληροφορίες βρίσκεται πολύ κοντά σε ομάδα της Α' κατηγορίας Δωδεκανήσου.

Βέβαια, πολλά θα εξαρτηθούν και από τον **Νίκο Αχλαδιώτη** μιας και ο παίκτης ανήκει στον Ηρακλή Λάρδου.

ΟΙ ΠΡΟΣΘΗΚΕΣ

Τρεις νέοι παίκτες ανήκουν στο δυναμικό του Ιβίσκου. Ο **Βασίλης Κοντογιάννης** ήταν η πρώτη προσθήκη μετά την άνοδο στην Γ' εθνική.

Ο **Γιώργος Πετσάλης** τον είχε παρακολουθήσει στα τελευταία παιχνίδια της Νίκης Αμαρουσίου και έμεινε με τις καλύτερες εντυπώσεις. Ο 24χρονος γκαρντ βρίσκεται ήδη στη Ρόδο όπου υπηρετεί την στρατιωτική του θητεία μαζί με το έτερο απόκτημα των νεοφώτιστων, τον **Κώστα Πάλλη.**

Ο **Πάλλης** προέρχεται από τον **Μαντουλίδη** και αγωνίζεται μέσα στη ρακέτα. Θεωρείται από τις πιο ενδιαφέρουσες περιπτώσεις αθλητών και όλοι μιλούν με τα καλύτερα λόγια για την αγωνιστική του αξία.

Ο στρατός έφερε στο «σμαραγδένιο» νησί και την τρίτη μεταγραφή του Ιβίσκου. Ο **Δημήτρης Χαραλαμπόπουλος** υπηρετεί στην αεροπορία και θα μείνει στη Ρόδο για την επόμενη τριετία. Είναι 22 ετών, έχει ύψος 1.97 και παίζει στις θέσεις «3» και «4». Πέρσι αγωνίστηκε στον ΓΣ Μεσσήνης και πανηγύρισε με την ομάδα του την άνοδο στην Γ' εθνική.

ΟΙ ΣΥΖΗΤΗΣΕΙΣ

Η πληρότητα του Ιβίσκου θα είναι το βασικό του γνώρισμα στην παρουσία του στις εθνικές κατηγορίες. Και αυτό γιατί δεν εφησυχάζει στις τρεις προαναφερόμενες μεταγραφές.

Ένας πλέι μέικερ και ένας ακόμα ψηλός είναι στις άμεσες προτεραιότητες του **Γιώργου Πετσάλη.** Δύο από τα ονόματα που συζητιούνται πολύ έντονα και θεωρούνται να είναι μία ανάσα από την μετακίνησή τους στη Ρόδο είναι ο **Δημήτρης Αθανασιάδης** της Σιάτιστας και ο **Μάκης Παπαδόπουλος** του Μαντουλίδη.



Ο Μάκης Παπαδόπουλος του Μαντουλίδη

Ο **Αθανασιάδης** είναι 27 ετών και έχει ύψος 1.95 ενώ ο **Παπαδόπουλος** είναι 22 και 2.01.

Όσον αφορά στον **Νεκτάριο Μπόγρη,** κλήθηκε να παρουσιαστεί στον στρατό τον Οκτώβριο που σημαίνει ότι θα χάσει πολλούς από τους αγώνες του πρώτου γύρου του πρωταθλήματος.

Ο προπονητής του Ιβίσκου βάσει της νέας εξέλιξης δεν μπορεί να υπολογίζει τις υπηρεσίες του 20χρονου σέντερ αν και γίνονται κάποιες προσπάθειες από πλευράς παίκτη να ενταχθεί στο δυναμικό της ομάδας.

Πρώτα η τεχνική ηγεσία

• Ο προπονητής θα καθορίσει τις μεταγραφές του Ιπποκράτη για την νέα περίοδο ενώ μένουν στην ομάδα οι Αμανατίδης, Σάββας, Μαλλιούρας, Στρατομήτρος, Σκούφης, Παρβαντώνης και Τσιλιγκίρης.

• Γίνονται σοβαρές προσπάθειες να παραμείνουν στην Κω οι Παγώνης, Ντεφούδης.

(ΚΩΣ – Γιώργος Αναγνώστου)

Το θέμα της τεχνικής ηγεσίας προέχει για την διοίκηση του Ιπποκράτη που εξετάζει πλέον μόνο την περίπτωση του **Μάκη Κανενόπουλου.**

Ο **Μιχάλης Καπλανίδης** έχει εδώ και καιρό συμφωνήσει με την ΑΕ Δικαίου ενώ έχουν απορριφθεί οι περιπτώσεις των **Γιάννη Παπούλη** και **Κώστα Παπαϊωάννου.**

Ο πρώην συνεργάτης του **Γιώργου Κετσελίδη** είναι ο μοναδικός υποψήφιος που χαίρει μεγάλης εκτίμησης από τους παράγοντες του Ιπποκράτη.

Έχει να επιδείξει ένα καλό έργο στις υποδομές του συλλόγου ενώ η εν γένει παρουσία του στην ομάδα έχει αφήσει πολύ κολακευτικά σχόλια.

Εφόσον οριστικοποιηθεί η συμφωνία με τον **Μάκη Κανενόπουλο,** θα προχωρήσουν και οι μεταγραφικές κινήσεις. Όντως έχουν γίνει επαφές με παίκτες από την Αθήνα αλλά ο προπονητής είναι αυτός που θα δώσει το τελικό «ΟΚ» για την απόκτησή τους ή όχι.

Το μόνο σίγουρο είναι ότι επέστρεψε ο νεαρός **Παμπρής** από την Αθήνα όπου σπούδαζε και θα ενισχύσει την προσπάθεια των Κώων στο νέο πρωτάθλημα της Α' κατηγορίας Δωδεκανήσου.

Από κει και πέρα, παίκτες του Ιπποκράτη θεωρούνται οι **Περικλής Αμανατίδης, Στέλιος Σάββας, Ταξιάρχης Στρατομήτρος, Παναγκώτης Μαλλιούρας** και οι **Παύλος Τσιλιγκίρης, Γιώργος Σκούφης** και **Λευτέρης Παρβαντώνης.**

Από την περσινή ομάδα, η διοίκηση του Ιπποκράτη προσπαθεί να ανανεώσει την συνεργασία με τον **Μάρκο Παγώνη** και τον **Χρήστο Ντεφούδη** για τον οποίο ενδιαφέρθηκε και ο Ιβίσκος.

Τα πράγματα με τον Παγώνη εξαρτώνται από την εργασία του.

Ο παίκτης επιθυμεί να δουλέψει παράλληλα με το να παίζει μπάσκετ στο τοπικό πρωτάθλημα ενώ πολύ πιο δύσκολη είναι η παραμονή του **Ντεφούδη.**

Εξάλλου, ο στόχος της ομάδας της Κω είναι να παίξει καλό μπάσκετ με ό,τι αυτό συνεπάγεται. Είναι σαφές ότι οι όποιες ενέργειες γίνουν για την ενίσχυση του Ιπποκράτη, θα πραγματοποιηθούν με γνώμονα το οικονομικό.

Τα ...ανοίγματα είναι κάτι που θέλουν να αποφύγουν πάση θυσία και ο φετινός προϋπολογισμός δεν θα έχει καμία σχέση με τον περσινό. Όχι απλά γιατί ο Ιπποκράτης επέστρεψε στο τοπικό πρωτάθλημα αλλά κυρίως γιατί τα περσινά παθήματα έγιναν μαθήματα.

Προσαρμογή στους κανονισμούς

• Τρεις αλλαγές στους κανονισμούς θα πρέπει να αφομοιωθούν από τις ομάδες μπάσκετ.

Σημαντικές αλλαγές τόσο στο σύστημα διεξαγωγής, όσο και στους κανονισμούς, αποφάσισε η γενική συνέλευση της Euroleague που πραγματοποιήθηκε στην Μόσχα.

Βαδίζοντας προς την ρωσική πρωτεύουσα όπου θα φιλοξενηθεί το final - four της διοργάνωσης, οι ομάδες θα έχουν μια πρόσθετη... ευκαιρία, καθώς προστέθηκε και μια φάση play - offs, αμέσως μετά το τέλος της δεύτερης φάσης, ενώ θα πρέπει παράλληλα να αναπροσαρμόσουν και την στρατηγική τους αφού οι νέοι κανονισμοί αναμένεται να επιφέρουν και διαφοροποιήσεις στην τακτική.

Στόχος των αλλαγών, αφενός μεν η αύξηση του δείκτη θεάματος καθώς οι καινοτομίες των κανονισμών έχουν... αφετηρία το NBA, αφετέρου δε η... δικαιοσύνη καθώς κρίθηκε ότι το προηγούμενο σύστημα άφηνε πολλά περιθώρια στην... τύχη.

Σε ότι αφορά στους κανονισμούς, οι αλλαγές έχουν να κάνουν με την ενίσχυση της επιθετικής φιλοσοφίας των ομάδων και κατ' επέκταση του θεάματος. Σύμφωνα λοιπόν με τις αποφάσεις της γενικής συνέλευσης, από τη νέα περίοδο:

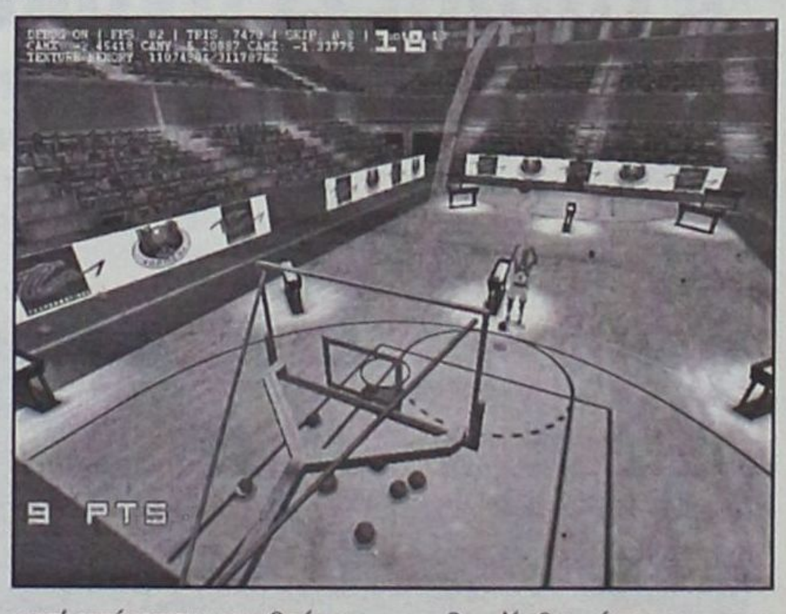

1. Στα τελευταία δύο λεπτά της τέταρτης περιόδου και της (ενδεχόμενης) παράτασης, όποια ομάδα ζητάει τάιμ - άουτ θα επαναφέρει την μπάλα από την πλάγια γραμμή στο κέντρο του γηπέδου, μπροστά από το τραπέζι της γραμματείας, ανεξάρτητα με το αν είχε κατοχή κάτω από το καλάθι. Με τον τρόπο αυτό θα κερδίζει χώρο, χρόνο και πιθανότητες για να σκοράρει.

2. Καθιερώνεται, στα πρότυπα του NBA, απαγορευμένη περιοχή, μέσα στο καλάθι (1.57 μ. από την τελική γραμμή και σε περίμετρο 1.22 μ.) όπου δεν μπορεί ο αμυνόμενος να κερδίζει επιθετικό φάουλ. Οποιαδήποτε επαφή στον χώρο αυτό θα καταλογίζεται ως αμυντικό φάουλ.

3. Θα ισχύσει (όπως και στους Ολυμπιακούς Αγώνες) η σύνδεση του ταμπλό με το τραπέζι της Γραμματείας. Τα αναμμένα λαμπάκια θα υποδηλώνουν την λήξη του χρόνου της επίθεσης.

Ντύθηκε στα κυανέρυθρα

• Παίκτης του Διαγόρα είναι για τα επόμενα δύο χρόνια ο Χρήστος Αβεκλούριος.

• Ο «γηραιός» συζητάει και με τον Μάκη Δούβαλη.



Δεν αποκλείεται από αντίπαλοι να είναι συμπαίκτες την νέα χρονιά οι Τάσος Χαλβατζής και Μάκης Δούβαλης

Τα τελευταία 24ωρα ο Διαγόρας προχωράει από μεταγραφή σε μεταγραφή και μάλιστα φροντίζει να αποκτά μερικούς από τους καλύτερους Ροδίτες παίκτες. Ο Γιάννης Μαρουλάκης έφυγε από τον Κολοσσό και ντύθηκε στα κυανέρυθρα, όπως και ο Νίκος Τρίμης. Ο Ηλιού επίσης «κατηφόρισε» στην τέντα ενώ το ίδιο αναμένεται να γίνει και με τον Μορφωπό με τον οποίο πάντως ίσως υπάρξει ...εμπλοκή. Για τον λόγο αυτό, είναι σε αναμονή ο Γιατζογλίδης. Επιπλέον, παίκτης του Διαγόρα είναι και ο Γιάννης Σκορδάλης ο οποίος μέχρι και πέρσι έπαιζε δανεικός από τον Κολοσσό (με υποσχετική δύο ετών). Αν σε αυτούς προστεθούν και οι Μαρκάκης, Χαλβατζής, Γεωργοπάλλης κ.λ.π. τότε εύκολα καταλαβαίνει κανείς ότι ο «γηραιός» θα παρουσιαστεί στο νέο πρωτάθλημα αρκετά δυνατός. Αλλά δεν σταματάνε εδώ...

Η πιο πρόσφατη εξέλιξη αφορά στον Χρήστο Αβεκλούριο. Ο πρώην παίκτης του Παντηλιακού και του Ιάλυσου βρισκόταν στο στόχαστρο των «κυανέρυθρων» εδώ και καιρό ωστόσο ήταν στην αναμονή λόγω των επαφών που είχε ο 27χρονος γκαρντ με τον Ιβίσκο. Από τη στιγμή που η διαφορά στο οικονομικό δεν καλυπτόταν, ο Αβεκλούριος συμφώνησε με τον Διαγόρα καθώς η πρόταση που του έγινε θεωρήθηκε ικανοποιητική. Αξίζει να σημειωθεί πως ο Χρήστος Αβεκλούριος θα ανήκει στον «γηραιό» για τα επόμενα 2 χρόνια. Είναι απόφαση τόσο της τεχνικής ηγεσίας του Διαγόρα όσο και της διοικούσας επιτροπής να δημιουργηθεί ένας κορμός που θα αγωνιστεί του χρόνου στην Γ' εθνική. Με άλλα λόγια, από την στιγμή που ο Διαγόρας έθεσε στόχο την επιστροφή στις εθνικές κατηγορίες, να φτιάξει ένα μοντέλο ομάδας το οποίο θα δουλευτεί από τον Σάκη Καλαμπόκα και θα είναι έτοιμο να σταθεί επάξια στην Γ' εθνική.

Ο Αβεκλούριος όμως φαίνεται να μην είναι η τελευταία μεταγραφή των «κυανέρυθρων». Σύμφωνα με πληροφορίες, γίνονται συζητήσεις με τον Μάκη Δούβαλη του Ιβίσκου. Ο Σάκης Καλαμπόκας ουδέποτε έκρυψε την επιθυμία να έχει στην ομάδα του τον νεαρό φόργουορντ από την πρώτη χρονιά που ανέλαβε τον Διαγόρα. Εφόσον προκύψει συμφωνία με τον παίκτη, θα πρέπει να βρεθεί και η «χρυσή τομή» με τον Ηρακλή Λάρδου στον οποίο ανήκει. Είτε αυτή μεταφράζεται σε ανταλλάγματα παικτών είτε σε ρευστό.



Τη φανέλα του Διαγόρα θα φοράει τα επόμενα δύο χρόνια ο Χρήστος Αβεκλούριος

Δεν βρίσκει ανταπόκριση

• Φαίνεται να «ναυαγεί» το ενδεχόμενο συνεργασίας των ομάδων με γυναικεία τμήματα μπάσκετ.

Όπως όλα δείχνουν, δεν θα προκύψει η συνεργασία των τεσσάρων ομάδων που λειτουργούν γυναικεία τμήματα καλαθοσφαίρισης. Η πρόταση που έγινε από τον προπονητή του Ιάλυσου Γιώργο Χατζηκαλημέρη προς τον Διαγόρα, τον Ιβίσκο και τη Νίκη Ρόδου μάλλον δεν βρίσκει θετική ανταπόκριση καθώς τα σωματεία προτιμούν να μην διαλύσουν τα τμήματά τους.

Επίσημη απάντηση δεν έχει δοθεί αλλά σύμφωνα με πληροφορίες οι σύλλογοι έχουν ήδη κάνει τα σχέδιά τους για την νέα αγωνιστική περίοδο σε ό,τι αφορά τις ομάδες κορασίδων, νεανίδων αλλά και γυναικών.

Ετοιμάζει ανακοινώσεις

• Ο Κολοσσός αναμένεται τα επόμενα 24ωρα να επισημοποιήσει τις μεταγραφές των Μπέλου, Περούλη και Βογιατζή.

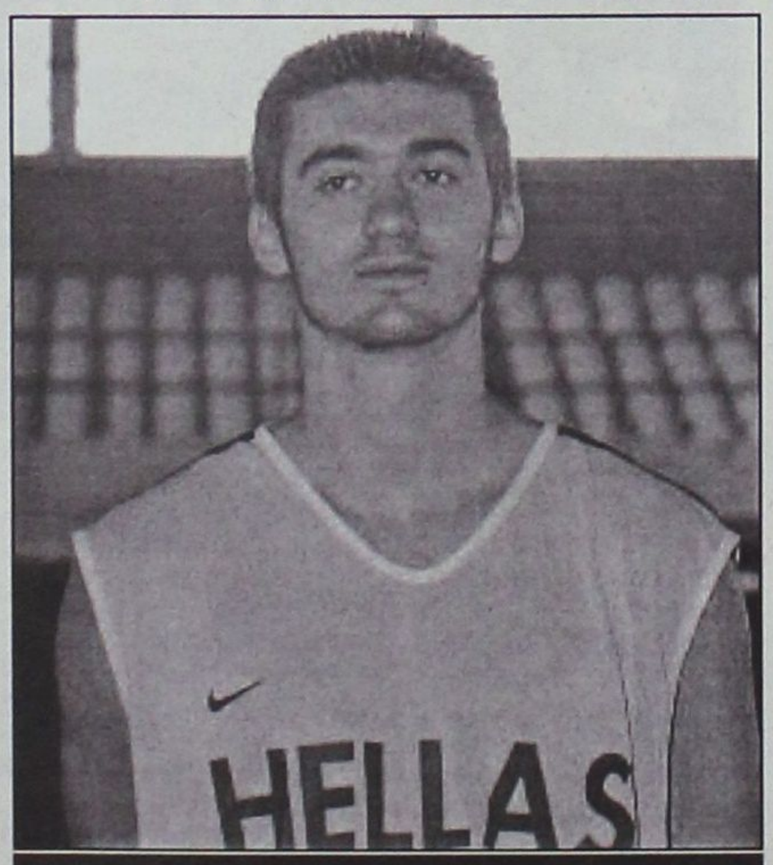

Ο Κώστας Μπέλος την περίοδο της επιλογής για την τελική 12άδα της εθνικής εφήβων.

Απομένει η ανακοίνωση από τον Κολοσσό για να είναι και επίσημα παίκτες του οι νεαροί Κώστας Μπέλος, Στάθης Περούλης και Γιάννης Βογιατζής. Είναι πλέον κοινό μυστικό ότι οι 18χρονοι παίκτες έχουν συμφωνήσει για την μετακίνησή τους στους «θαλασσί». Θεωρούνται αθλητές του Κολοσσού για την επόμενη τετραετία και είναι θέμα χρόνου να ανακοινωθούν επίσημα από τους ανθρώπους του συλλόγου.

Ο Κώστας Μπέλος (2.03) προέρχεται από τον Αίαντα Ευόσμου και αγωνίζεται μέσα στην ρακέτα («4») ενώ ήταν ανάμεσα στους 15 εκλεκτούς του Γιώργου Προεστού για την εθνική εφήβων.

Ο Στάθης Περούλης είναι πλέι μέικερ και προέρχεται από τα παιδικοεφηβικά τμήματα του Άρη Θεσσαλονίκης. Όσον για τον Γιάννη Βογιατζή, δόθηκε πέρσι από τον Ιβίσκο στον Διαγόρα με τον οποίο πανηγύρισε την κατάκτηση του εφηβικού πρωταθλήματος Δωδεκανήσου και φέτος μετακομίζει στο Βενετόκλειο και τον Κολοσσό.



ΦΡΟΝΤΙΣΤΗΡΙΟ ΜΕΣΗΣ ΕΚΠΑΙΔΕΥΣΗΣ ΙΑΛΥΣΟΥ
ΑΡΙΣΤΕΙΟΝ
ΙΑΛΥΣΟΥ 29 (δίπλα στο κατάστημα "ΣΑΧΙΝΗΣ")
Τηλ.: 22410 78252 & 75577 Κιν.: 6942011005
ΥΠΕΥΘΥΝΟΙ ΣΠΟΥΔΩΝ :
ΧΡΗΣΤΟΣ ΜΠΑΡΔΟΣ ΦΥΣΙΚΟΣ
ΜΙΧΑΛΗΣ ΠΑΝΑΓΟΣ ΜΑΘΗΜΑΤΙΚΟΣ
ΕΝΑ ΜΕΓΑΛΟ ΦΡΟΝΤΙΣΤΗΡΙΟ ΔΕΣΜΕΥΕΤΑΙ ΓΙΑ ΤΗΝ ΕΠΙΤΥΧΙΑ ΤΩΝ ΜΑΘΗΤΩΝ ΤΟΥ ΣΤΗΡΙΖΟΜΕΝΟ ΣΤΗΝ ΠΕΙΡΑ ΤΩΝ ΔΗΜΙΟΥΡΓΩΝ ΤΟΥ
ΔΙΔΑΣΚΟΝΤΑΙ:
• ΦΥΣΙΚΗ
• ΧΗΜΕΙΑ
• ΜΑΘΗΜΑΤΙΚΑ
• ΦΙΛΟΛΟΓΙΚΑ
• ΟΙΚΟΝΟΜΙΑ
• ΒΙΟΛΟΓΙΑ
ΑΥΣΤΗΡΑ ΟΛΙΓΟΜΕΛΗ ΤΜΗΜΑΤΑ
ΕΝΑΡΞΗ ΜΑΘΗΜΑΤΩΝ
Γ΄ ΛΥΚΕΙΟΥ 02/08/04
Β΄ ΛΥΚΕΙΟΥ 18/08/04
Α΄ ΛΥΚΕΙΟΥ 30/08/04
ΓΥΜΝ. - ΤΕΕ 02/09/04

Χρήστος Μπάρδος Φυσικός
Ευαγγελία Σταματάρου Μαθηματικός
Ξένια Λάμπρου Φιλόλογος-Ιστορικός
Βεατρίκη Σέρβου Οικονομολόγος
Σοφία Παπακων/νου Βιολόγος
• Αυστηρά ολιγομελή τμήματα
• Συνεχής αξιολόγηση των Μαθητών
• Τακτική ενημέρωση των γονέων
• Εβδομαδιαία επαναληπτικά τεστ
• Σύγχρονες μέθοδοι διδασκαλίας
• Λογικές τιμές
• Προσαρμοσμένο στο Ενιαίο Λύκειο
ΕΠΙΛΟΓΗ ΕΠΙΤΥΧΙΑΣ
ΦΡΟΝΤΙΣΤΗΡΙΟ ΜΕΣΗΣ ΕΚΠΑΙΔΕΥΣΗΣ « ΠΛΕΟΝΕΚΤΗΜΑ »
ΕΝΑΡΞΗ ΜΑΘΗΜΑΤΩΝ
Γ' ΛΥΚΕΙΟΥ 02/08/04
Β' ΛΥΚΕΙΟΥ 18/08/04
Α' ΛΥΚΕΙΟΥ 30/08/04
ΓΥΜΝΑΣΙΑ - ΤΕΕ 01/09/04
Κων/νου Υδραίου & Αποστόλου Ιωάννη - ΡΟΔΟΣ
ΠΛΗΡΟΦΟΡΙΕΣ ΓΙΑ ΒΑΣΕΙΣ www.otenet.gr/pleonektima
Τηλ.: (2241) 75577, 78252, 30631 & 25659
ΠΛΕΟΝΕΚΤΗΜΑ

ΟΙ ΔΥΟ ΤΡΟΧΟΙ
ΑΝΤΙΠΡΟΣΩΠΕΙΑ ΤΗΣ
DERBI
ΣΚΟΥΤΕΡ ΚΑΙ ΜΟΤΟΣΥΚΛΕΤΕΣ
Αποκτήστε τα μοναδικά ΣΚΟΥΤΕΡ DERBI
τις ΜΟΤΟΣΥΚΛΕΤΕΣ 50 cc και 125 cc
καθώς και τα
ΤΕΤΡΑΤΡΟΧΑ ATV 50 cc και 100 cc
ΕΙΔΙΚΕΣ ΠΡΟΣΦΟΡΕΣ ΓΙΑ ΕΝΟΙΚΙΑΣΤΕΣ
GPR 50 CUP

aprilia ΠΩΛΗΣΕΙς-ΕΞΟΥΣΙΟΔΟΤΗΜΕΝΟ ΣΥΝΕΡΓΕΙΟ
• Ολα τα μοντέλα με 0% προκαταβολή έως 60 δόσεις
• 2 χρόνια εγγύηση
• Πλήρης τεχνική υποστήριξη με ηλεκτρονικά μέσα
ΠΩΛΗΣΕΙΣ - ΑΝΤΑΛΛΑΚΤΙΚΑ - ΣΥΝΕΡΓΕΙΟ
ΕΜΜ. ΠΑΠΑΜΑΝΩΛΗΣ-ΙΩΑΝ. ΜΑΓΚΑΦΑΣ Ο.Ε.
Μητροπολίτου Αποστόλου 52 (πάροδος Κοδριγκτώνος)
Τηλ./Fax 2241024788 / email:twowheel@otenet.gr

Εγκαινιάσθηκε το Σάββατο το υποκατάστημα

Η Τήλος απέκτησε την "δική" της Τράπεζα Δωδ/σου

Η Τήλος από προχθές διαθέτει το πρώτο στην ιστορία του νησιού τραπεζικό κατάστημα. Μετά την Κάσο και τη Νίσυρο η Συνεταιριστική Τράπεζα Δωδ/σου ίδρυσε Τραπεζική Μονάδα και στη μικρή Τήλο, δίνοντας έτσι άλλη ώθηση στην ανάπτυξη των τοπικών επιχειρήσεων που μέχρι το περασμένο Σάββατο όλες οι τραπεζικές συναλλαγές γινόνταν υποχρεωτικά μέσω της Ρόδου.

Τα εγκαίνια της Τραπεζικής Μονάδας στη Τήλο έγιναν το απόγευμα του Σαββάτου και αποτέλεσε ένα σημαντικό γεγονός για τους κατοίκους αλλά και τις τοπικές αρχές. Το κτίριο που στεγάζεται το υποκατάστημα είναι πολύ κοντά στο λιμάνι και διαθέτει όλη την απαραίτητη υποδομή για σωστή τραπεζική εξυπηρέτηση των κατοίκων του νησιού.

Στην εκδήλωση των εγκαινίων παρεβρέθηκαν οι βουλευτές Δωδ/σου Τάσος Καραμάριος και Βασίλης Χρύσης, ο πρόεδρος του Δ.Σ. της Συν. Τράπεζας Βασίλης Μηναΐδης, ο αντιπρόεδρος Βασίλης Υψηλάντης, το μέλος του Δ.Σ. Θεόφιλος Μαρίνος, ο Δ/ντής της Τράπεζας Μανώλης Καρυδάκης, καθώς και αρκετά διευθυντικά στελέχη της. Την Νομαρχία Δωδ/σου εκπροσώπησε ο νομαρχιακός σύμβουλος Δημήτρης Καραγιώργης.

Μετά τον αγιασμό από τους ιερείς του νησιού πρώτος έλαβε το λόγο ο Δ/ντής της Τράπεζας κ. Μ. Καρυδάκης. Εξέφρασε τη χαρά του για την παρουσία της Τράπεζας σε όλα σχεδόν τα νησιά και ανέφερε ότι η Τραπεζική μονάδα θα βρίσκεται σε on line σύνδεση με το κατάστημα της Τράπεζας στην Πλατεία Ακαδημίας.

Ακολούθησε ο πρόεδρος του Δ.Σ. Βασίλης Μηναΐδης, ο οποίος στην ομιλία του μεταξύ άλλων ανέφερε τα εξής:

"Είναι πραγματικά ιδιαίτερη η χαρά μας που βρισκόμαστε σήμερα στο νησί σας.

Ενα νησί ακριτικό, απομονωμένο, αλλά και τόσο ζωντανό. Με τις παραδόσεις του, την μακραίωνη ιστορία του, αλλά κυρίως με την ζωντάνια και τον παλμό των ανθρώπων του.

Σαν Ροδίτες και σαν Δωδεκανήσιοι να γνωρίζετε ότι έχετε την αγάπη μας, τον θαυμασμό μας και την αμέριστη υποστήριξή μας.



Παρακολουθούμε από καιρό την σύγχρονη αναπτυξιακή σας πορεία. Παρακολουθούμε το αξιέπαινο και πρωτοπόρο έργο της Δημοτικής Αρχής για την ανάδειξη της Τήλου και του πολιτισμού της. Βλέπουμε την μεγάλη προσπάθεια που καταβάλλετε για την ανάπτυξη του νησιού, για την συντήρηση της κληρονομιάς σας και την βελτίωση του βιοτικού επιπέδου του τόπου.

Η προσπάθεια αυτή ούτε άσκοπη είναι, ούτε περνά απαρατήρητη. Η Τήλος σήμερα είναι το πιο δυναμικά αναπτυσσόμενο μικρό νησί του Νομού. Κατάφερε να στρέψει το παραγωγικό της δυναμικό προς τον τουρισμό, να περιορίσει τα φαινόμενα αστυφιλίας και να δημιουργήσει τις προϋποθέσεις για ακόμα μεγαλύτερη ανάπτυξη. Η άρση του απομονωτισμού του νησιού με την καθέλκυση δικού σας ιδιόκτητου σκάφους, το πάθος που δείξατε για τον τόπο σας και η ευνοϊκή συγκυρία να έχετε για Δήμαρχο έναν παθιασμένο και αποτελεσματικό άνθρωπο, έφερε την Τήλο σε αξιοζήλευτη θέση ανάπτυξης και προόδου.

Σε αυτό το σημείο πέρα από τη δική σας προσπάθεια, χρειάζεστε και βοήθεια. Από το κράτος, από την Τοπική Αυτοδιοίκηση, από τους Δωδεκανήσιους. Εμείς ως Συνεταιριστική Τράπεζα Δωδεκανήσου εκτελούμε σήμερα το δικό μας χρέος προς το νησί και τους Τηλιακούς.

Ιδρύουμε για πρώτη φορά στην ιστορία του νησιού Τραπεζικό Κατάστημα, παράσχοντας άμεση τραπεζική πρόσβαση στους κατοίκους και στις επιχειρήσεις του τόπου και προσφέροντας την δυνατότητα και κυρίως το εργαλείο, για την ακόμα μεγαλύτερη και ταχύτερη ανάπτυξη της οικονομίας της Τήλου.

Ο ερχομός της Συνεταιριστικής Τράπεζας Δωδεκανήσου ούτε συμπτωματικός είναι ούτε μόνο συναισθηματικός. Βέβαια έχουμε υποχρέωση να υποστηρίξουμε την συγγενή Τηλιακή κοινότητα. Ερχόμαστε όμως εδώ κυρίως για να δώσουμε στην οικονομική ζωή και την τουριστική βιομηχανία του νησιού που ήδη ανθοφορεί, το δικό μας στίγμα. Ερχόμαστε εδώ συνεπείς στην στρατηγική μας να καλύψουμε όλες τις γκρίζες τραπεζικά ζώνες του Νομού. Μετά την Νίσυρο και την Κάσο, η Τράπεζα Δωδεκανήσου είναι παρούσα σε ένα ακόμη μικρό νησί, του Νομού μας, πρωτοπορώντας και συμβάλλοντας ουσιαστικά και καίρια στην ζωή των συμπατριωτών μας και στην οικονομική ανάπτυξη του τόπου τους".

Ο κ. Μηναΐδης κάλεσε τους Τηλιακούς να εγγραφούν μαζικά στην Τράπεζα για να ενδυναμωθεί η λειτουργία της και να προσφέρει ακόμη περισσότερες υπηρεσίες. Σήμερα είναι εγγεγραμμένα 60 μέλη από την Τήλο. Στόχος είναι τα εγγεγραμμένα μέλη να ξεπεράσουν τα 600.

Στο χαιρετισμό του ο βουλευτής κ. Αν. Καραμάριος συνεχάρει τον πρόεδρο του Δ.Σ. και τα στελέχη της Τράπεζας για την απόφασή τους να στήσουν μια νέα μονάδα στη Τήλο. Σε ανάλογο ύφος ήταν και ο χαιρετισμός του κ. Β. Χρύση που σημείωσε ότι "τα χειροκροτήματα" δεν είναι για τους πολιτικούς αλλά γι' αυτούς που αποφάσισαν να ιδρύσουν την Τράπεζα στο νησί.

Ο δήμαρχος Τήλου Τάσος Αλιφέρης μίλησε για γιορτή του νησιού. "Κάθε φορά είπε ο δήμαρχος που η Τήλος κατακτά ένα στόχο, γιορτάζει". Και τόνισε και αυτός με την σειρά του για την τεράστια συμβολή που θα έχει από τώρα και στο εξής στην ανάπτυξη του νησιού η Συνεταιριστική Τράπεζα.

Ο αντιπρόεδρος του Δ.Σ. Βασίλης Υψηλάντης στην σύντομη παρέμβασή του ανακοίνωσε την στήριξη της προσπάθειας του Δήμου για την δημιουργία Μουσείου στο νησί. Χαιρετισμούς απηύθυναν επίσης ο κ. Δ. Καραγιώργης, ο πρόεδρος των Τηλίων Ρόδου Ν. Παπαεμμανουήλ και ο εκπρόσωπος των Εμπόρων του νησιού Κ. Χριστοφής. Ακολούθησε παραδοσιακό γλέντι στην κεντρική πλατεία των Λειβαδείων.

Δεν συμφωνεί στη μετακόμιση η κεντρική διοίκηση του ΙΚΑ

Δεν «περπατάει» η λύση του παλιού νοσοκομείου

Κερδίζει έδαφος η ανέγερση νέου κατάλληλου κτιρίου

Δεν φαίνεται να "περπατάει" με τίποτα η πρόταση για μετεγκατάσταση των υπηρεσιών του ΙΚΑ Ρόδου στο κτίριο του παλιού νοσοκομείου. Απεναντίας κερδίζει συνεχώς έδαφος η προοπτική της κατασκευής νέου κτιρίου.



Ήδη στο «μπλοκ» υπέρ του νέου κτιρίου μετά τον βουλευτή Αν. Καραμάριο, προσχώρησε και ο Βασίλης Χρύσης ενώ στο ίδιο μήκος κύματος βρίσκεται και ο Γιάννης Παρασκευάς, ο οποίος πρόσφατα επανέφερε την παλιά πρότασή του για την διαφορετική αξιοποίηση του παλιού νοσοκομείου.

Σύμφωνα με πληροφορίες ο διοικητής του ΙΚΑ κ. Βαρθολομαίος δεν φαίνεται να είναι διατεθειμένος να υποχωρήσει στην πίεση που δέχεται τόσο από τον Υπουργό Αιγαίου Αριστοτέλη Παυλίδη, όσο και από τον Νομάρχη Δωδεκάνησου Γιάννη Μαχαιρίδη για τη μεταφορά των υπηρεσιών του ΙΚΑ σε πτέρυγα του παλιού νοσοκομείου της Ρόδου. Όπως λέγεται δεν είναι διατεθειμένη η διοίκηση του ιδρύματος να «ρίξει» πάνω από 2 δις σ' ένα χώρο που μόνο κατάλληλος δεν είναι. Την ίδια ώρα ο ασφαλιστικός φορέας έχει τη δυνατότητα με τα χρήματα που διαθέτει να κατασκευάσει δικό του κτίριο όπως έχει γίνει σε διάφορα σημεία της χώρας. Κάτι ανάλογο έχει γίνει και στην πόλη της Κώ όπου υπάρχει μεν σύγχρονο κτίριο, δεν υπάρχει όμως προσωπικό για να το λειτουργήσει!

Ηδη στους «πολέμιους» της μεταφοράς στο παλιό νοσοκομείο έχει προσχωρήσει και ο Βασίλης Χρύσης μετά τον Αναστάσιο Καραμάριο και τον Γιάννη Παρασκευά. Εξάλλου σταθερά προς την δημιουργία νέου κτιρίου είναι προσανατολισμένο και το διοικητικό προσωπικό του τοπικού ΙΚΑ.

Πάντως επείγει να ληφθεί σύντομα μια ξεκάθαρη απόφαση αφού τον Σεπτέμβριο λήγει η σύμβαση ενοικίου για το κτίριο στο οποίο στεγάζεται και για το οποίο ως γνωστόν καταβάλλεται το ποσό των 4.700.000 δραχμών.

Σε περίπτωση που δοθεί το πράσινο φως για την εξεύρεση οικοπέδου, εκτός από αυτό που βρίσκεται κοντά στο Νοσοκομείο, υπάρχουν και άλλα για τα οποία έχουν κατατεθεί προσφορές.

Παυσίπονα, αντιβιοτικά και άλλα

Αυξάνονται από σήμερα οι τιμές πολλών φαρμάκων

Επρεπε να είχαν γίνει το 2002!

Αυξήσεις έως και 40% θα ισχύσουν σήμερα στις τιμές 447 φαρμάκων (ιδιοσκευάσματα, ινσουλίνες, παυσίπονα, αντιβιοτικά κ.ά.) σύμφωνα με δελτίο τιμών φαρμάκων που υπέγραψε την Πέμπτη ο υφυπουργός Ανάπτυξης Γιάννης Παπαθανασίου. Στο δελτίο αυτό (αρ. 4/2004) περιλαμβάνονται 260 τιμές νέων φαρμάκων ή ακόμη νέων μορφών ή νέων περιεκτικοτήτων ήδη κυκλοφορούντων φαρμάκων. Επίσης περιλαμβάνονται 421 προσαρμογές τιμών αντιγράφων ιδιοσκευασμάτων στο 80% των τιμών των αντίστοιχων πρωτοτύπων τους.

Οι τιμές των φαρμάκων αυτών αναπροσαρμόσθηκαν τον Δεκέμβριο του 2002 και το Μάρτιο του 2003, όπως προβλέπεται από τις ισχύουσες αγορανομικές διατάξεις.

Μάλιστα στη σχετική ανακοίνωση ασκείται κριτική στην προηγούμενη πολιτική ηγεσία του υπουργείου και σημειώνεται ότι «η αναπροσαρμογή των αντιγράφων ιδιοσκευασμάτων απορρέει από την κείμενη νομοθεσία και αποτελεί υποχρέωση του υπουργείου και του αρμόδιου υφυπουργού, ο οποίος, ενώ είχε λάβει τις σχετικές εισηγήσεις από το 2002 και το 2003, δεν τις υπέγραψε ως όφειλε».

Στην ανακοίνωση του υπουργείου αναφέρεται ότι «οι προσαρμογές αυτές ήταν επιβεβλημένες αφενός μεν λόγω του γεγονότος της συμμόρφωσης προς την ισχύουσα νομοθεσία, αφετέρου δε λόγω του μεγάλου χρονικού διαστήματος που μεσολάβησε από την αναπροσαρμογή των τιμών των πρωτοτύπων τους. Τα ιδιοσκευάσματα αυτά είναι στο σύνολό τους σχεδόν εγχωρίως παραγόμενα και η καθυστέρηση εφαρμογής του νόμου επιβάρυνε ακόμη περισσότερο την εγχώρια φαρμακοβιομηχανία.

INTERACTIVE LEARNING

ΕΚΜΑΘΗΣΗ ΠΛΗΡΟΦΟΡΙΚΗΣ & ΤΕΧΝΟΛΟΓΙΑΣ

ΕΡΓΑΣΤΗΡΙΑ ΕΛΕΥΘΕΡΩΝ ΣΠΟΥΔΩΝ

ΕΝΤΑΤΙΚΑ ΘΕΡΙΝΑ ΤΜΗΜΑΤΑ

ΓΙΑ ΕΚΜΑΘΗΣΗ ΗΛΕΚΤΡΟΝΙΚΩΝ ΥΠΟΛΟΓΙΣΤΩΝ

Εκμεταλλευτείτε τον ελεύθερο χρόνο σας...

Τα Κεντρα Πληροφορικης & Τεχνολογιας **NTERACTIVE LEARNING** οργανωνουν ειδικα θερινα τμηματα εκμαθησης Πληροφορικης για **μαθητές** διάρκειας **84** και **130** ωρων.

Πρόγραμμα *84* ωρών

ΕΝΟΤΗΤΕΣ
• Windows
• Word
• Excel
• Internet

Πρόγραμμα *130* ωρών

ΕΝΟΤΗΤΕΣ
• Εισαγωγή στους Η/Υ
• Windows
• Word
• Excel
• Access
• Power Point
• Internet

ECDL

Πιστοποιημένο Εξεταστικό Κέντρο

- Διδάσκουν **πτυχιούχοι ΑΕΙ** ειδικευμένοι στην Πληροφορική.
- Χρήση **σιντεοπροβολέα** σε συγχρονες αίθουσες
- Οι μαθητες μπορουν μετά από εξετασεις να αποκτήσουν και το **ECDL(Start-Core)**.
- Στους μαθητές παρέχονται **βιβλία** θεωριας & πρακτικών ασκήσεων **ΔΩΡΕΑΝ**

Κάντε τη σωστή κίνηση !!

Πληροφορίες Καθημερινά 11:00 – 13:00 & 16:00 – 21:00
Στ. Κωτιάδη 37, Ρόδος – τηλ: 22410 70611
Γ. Παπανδρέου , Αρχάγγελος – τηλ: 22410 29335
www.interactive.gr

Το μέλλον ανήκει σε αυτούς που το προετοιμάζουν!

ΠΑΡΑΔΟΣΙΑΚΕΣ
ΧΕΙΡΟΠΟΙΗΤΕΣ
ΛΕΙΤΟΥΡΓΙΚΕΣ
καρέκλες και τραπέζια
ΡΟΔΟΥ

22460-22237
22460-22389



ΒΑΓΙΑΝΑΚΗΣ, Σάλακος

Στα **46** χρόνια κατασκευαστές...

ΕΓΓΥΗΣΗ Ζωής σε χρώμα που εσείς προτιμάτε (ξύλου, μπλε, πράσινο κ.λπ.), από αθάνατο ξύλο οξιάς εισαγωγής για επαγγελματική και όχι μόνο χρήση. Σε τιμές εργοστασίου χωρίς μεσάζοντες

6932 410389, Βαγιανάκης Γιάννης-ΣΑΛΑΚΟΣ ΡΟΔΟΣ
2246 0 22389 • 2246 0 22237

ΕΠΙΣΗΣ ΚΑΤΑΣΚΕΥΑΖΟΥΜΕ ΤΡΑΠΕΖΙΑ ΟΛΩΝ ΤΩΝ ΤΥΠΩΝ ΚΑΙ ΜΕΓΕΘΩΝ

Ρεζιλίκια στο αεροδρόμιο

ΣΥΝΕΧΕΙΑ ΑΠΟ ΤΗ ΣΕΛ. 3

Μπορεί όμως τα μέτρα ασφαλείας να κρίθηκαν αναγκαία, κανείς όμως δεν προνόησε να ενισχυθεί το υπάρχον προσωπικό του αεροδρομίου, ούτε και η δύναμη του αστυνομικού τμήματος η οποία έχει αναλάβει τον έλεγχο τον εισιτηρίων και των επισκεπτών.

Με τόσο μικρή λοιπόν δύναμη είναι απολύτως φυσιολογικό, οι επιβάτες ειδικά οι αναχωρούντες να περιμένουν επί ώρες για να τακτοποιηθούν.

Ας σημειωθεί ότι εντός των ημερών η Υπηρεσία Πολιτικής Υπηρεσίας αναμένεται να προχωρήσει σε διαγωνισμό προκειμένου να αναθέσει το σύνολο σχεδόν των εργασιών που κάνουν σήμερα οι αστυνομικοί (έλεγχο αποσκευών, τήρηση της τάξης, φύλαξη του χώρου κ.λπ.) σε ιδιωτική εταιρεία ασφαλείας (security). Και σε αυτόν τον τομέα όμως έχει υπάρξει καθυστέρηση με αποτέλεσμα οποιαδήποτε εταιρεία προκριθεί θα αναλάβει καθήκοντα μετά τον Αύγουστο, καθώς απαιτείται ένα ορισμένο διάστημα για την εκπαίδευση των εργαζομένων.

«Ολυμπιακό ρεκόρ», σημειώνει λοιπόν στην καθυστέρηση και στην ταλαιπωρία των επιβατών το αεροδρόμιο «Διαγόρας».

Υπ' αυτές τις συνθήκες κανείς δεν πρέπει να παραπονείται επειδή οι τουρίστες επιστρέφοντας στον τόπο τους μιλάνε με τα χειρότερα λόγια για όσα υπέστησαν.

Αποσοβήθηκε μεγάλη τραγωδία στο λιμάνι!

ΣΥΝΕΧΕΙΑ ΑΠΟ ΤΗ ΣΕΛ. 13

Από τη σύγκρουση άλλαξε πορεία και «στράφηκε» προς τη θάλασσα, συγκρουόμενη με μία άλλη νταλίκα, βάζοντας κάτω από τις ρόδες της ένα άλλο αυτοκίνητο, το οποίο βρισκόταν ένα ζευγάρι Ελλήνων παραθεριστών που περίμενε να επιβιβαστεί στο πλοίο και «σπρώχνοντας» στη θάλασσα ένα επίσης σταθμευμένο αυτοκίνητο, στο οποίο επέβαινε ο οδηγός.

Το ευτύχημα ήταν πώς οι επιβάτες των αυτοκινήτων κατόρθωσαν και βγήκαν από αυτά πριν πέσει πάνω τους όλο το βάρος του φορτηγού.

Από τη σύγκρουση φαίνεται ότι φρέναρε η δύναμη του φορτηγού, το οποίο σταμάτησε λίγα μέτρα πριν από τη θάλασσα και ενώ το μπροστινό του μέρος απείχε ελάχιστα από το νερό.

Επιβάτες, πληρώματα και λιμενικοί είχαν μείνει με ανοιχτό το στόμα, καθώς δεν μπορούσαν να πιστέψουν όλα όσα συνέβησαν μπροστά στα μάτια τους μέσα σε ελάχιστα λεπτά.

Ολοι συμφωνούσαν πώς από θαύμα δεν θρηνήσαμε ανθρώπινα θύματα, και πώς η προσπάθεια του λιμενικού απέβη σωτήρια καθώς σταμάτησε, έστω και λίγο την «τρελή» πορεία του φορτηγού.

Την τύχη τους μακάριζαν και οι επιβαίνοντες στα αυτοκίνητα που αρκετή ώρα μετά το γεγονός δεν μπορούσαν ακόμα να συνειδητοποιήσουν πώς γλίτωσαν.

Στον τόπο του ατυχήματος έφτασε αμέσως ο Λιμενάρχης Ρόδου κ. Γαλάνης ο οποίος έδωσε διαταγή να πέσουν δύτες στη θάλασσα προκειμένου να είναι απόλυτα σίγουρο ότι δεν επέβαινε κανείς στο αυτοκίνητο που είχε ρίξει η νταλίκα στη θάλασσα.

Αξίζει επίσης να σημειωθεί ότι όπως εκτιμούσαν ειδικοί σε περίπτωση που δεν είχαν παρθεί τα έκτακτα μέτρα φύλαξης του λιμανιού, πιθανότατα να είχε συμβεί πολύ μεγαλύτερη ζημιά και ίσως να θρηνούσαμε θύματα καθώς στο χώρο της προβλήτας θα είχαν σταθμεύσει πολλά περισσότερα αυτοκίνητα.

Ανακρίσεις για το συμβάν διενεργεί το Κεντρικό Λιμεναρχείο Ρόδου.

"ASSOS"
ΧΩΜΑΤΟΥΡΓΙΚΗ



ΕΙΔΙΚΑ ΚΟΝΤΕΪΝΕΡ ΓΙΑ ΑΠΟΚΟΜΙΔΗ ΜΠΑΖΩΝ

ΧΟΑΝΕΣ ΜΠΑΖΩΝ ΓΙΑ ΟΙΚΟΔΟΜΕΣ

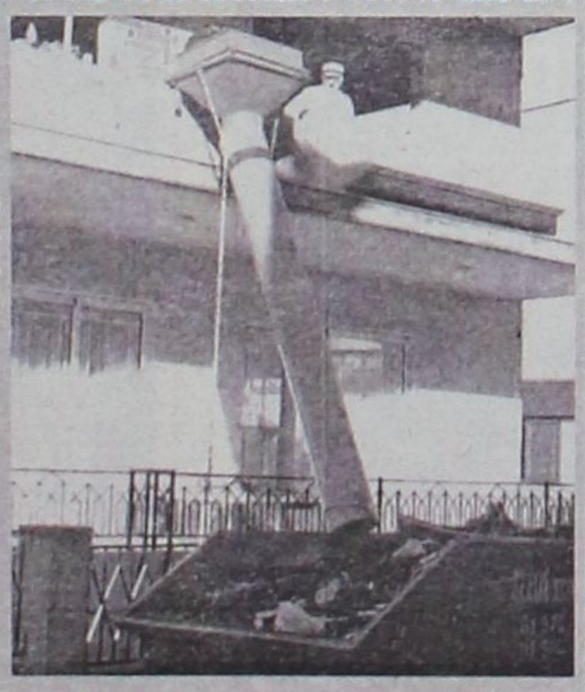

και ακόμα ΦΟΡΤΩΤΑΚΙ ΓΙΑ ΑΜΕΣΗ ΑΠΟΚΟΜΙΔΗ ΜΠΑΖΩΝ

ΠΑΠΑΚΩΝΣΤΑΝΤΙΝΟΥ ΕΜ. - ΜΑΧΛΗΣ ΣΤΑΜ. Ο.Ε.
ΤΗΛ. (22410) 81375-91349, 094.4572380-094.6284523 • FAX: (22410) 81029
16ο χλμ. Ρόδου - Καμείρου, Παραδείσι

Αυξημένα μέτρα στις ειδικές δυνάμεις

Περιμένουν νέα κύματα με λαθρομετανάστες από τα τουρκικά παράλια

Αλλοι φθάνουν με πλαστά διαβατήρια;

Συνεχή "επεισόδια" με λαθρομετανάστες αναμένεται να αντιμετωπίσουν το επόμενο διάστημα οι λιμενικές αρχές του νομού. Στα απέναντι Τουρκικά παράλια έχουν συγκεντρωθεί δεκάδες χιλιάδες πρόσφυγες από χώρες της Ασίας και της Αφρικής, που επιδιώκουν να φθάσουν στη χώρα μας και μέσω αυτής στις υπόλοιπες χώρες της Ευρώπης.



Σύμφωνα με τις πληροφορίες που έχουν εδώ και καιρό στα χέρια τους οι αρμόδιοι φορείς το τελευταίο δεκαήμερο του Ιουλίου αλλά και όλο τον Αύγουστο αναμένεται να πυκνώσουν κατά πολύ τα δρομολόγια των δουλεμπορικών κυρίως στα μικρά νησιά του νομού. Για το λόγω αυτό το υπουργείο Εμπορικής Ναυτιλίας έχει δώσει διαταγή για συνεχείς ελέγχους στη θαλάσσια περιοχή του νομού.

Παρά όμως τις συνεχείς περιπολίες των λιμενικών οι δουλέμποροι κατορθώνουν και ξεγλιστρούν τους ελέγχους, όπως φάνηκε και τις προηγούμενες ημέρες.

Για το λόγο αυτό σε επιφυλακή έχουν τεθεί και τα στρατιωτικά φυλάκια των νησιών ώστε σε περίπτωση που τα δουλεμπορικά κατορθώσουν να ξεφύγουν από τις περιπολίες των λιμενικών, οι λαθρομετανάστες να εντοπίζονται αμέσως με την άφιξή τους στη ξηρά να συλλαμβάνονται και να οδηγούνται για τα περαιτέρω.

Οι πληροφορίες που θέλουν να "έρχονται" στη Δωδεκάνησο ακόμα περισσότεροι λαθρομετανάστες έχει δημιουργήσει έντονη ανησυχία στους τοπικούς φορείς που πιέζουν προς κάθε κατεύθυνση για να δημιουργηθεί συγκεκριμένος χώρος υποδοχής, και να μην δημιουργηθούν εκ νέου τα γνωστά προβλήματα.

Ανησυχία όμως επικρατεί και από τις πληροφορίες που θέλουν να μπαίνουν στην Ελληνική Επικράτεια μέσω των χώρων εισόδου του νομού, λιμάνια, αεροδρόμια κλπ. άτομα εφοδιασμένα με πλαστά διαβατήρια.

Αρκετά τέτοια κρούσματα συνέβησαν προ τριών χρόνων και οι αρχές εκτιμούν ότι τα κυκλώματα λαθρεμπορίας εκμεταλλευόμενοι την διεξαγωγή των Ολυμπιακών Αγώνων θα προσπαθήσουν να τα επαναλάβουν.

Προς λουκέτο ινστιτούτα αισθητικής και αδυνατίσματος

Τις επόμενες ημέρες αναμένεται να εκδοθεί η απόφαση των αρμοδίων δικαστικών αρχών σχετικά με το νόμιμο ή μή της λειτουργίας πολλών κέντρων αδυνατίσματος και αισθητικής που εδρεύουν στη Ρόδο.

Τη λειτουργία των ινστιτούτων αυτών κατήγγειλε η επιτροπή υγείας της Νομαρχιακής Αυτοδιοίκησης Δωδεκανήσου η οποία μετά από ελέγχους διαπίστωσε ότι δεν πληρούσαν τις προβλεπόμενες από το νόμο βεβαιώσεις προκειμένου να λειτουργούν.

Σύμφωνα με πληροφορίες τα περισσότερα από τα Ινστιτούτα αυτά θα σφραγισθούν.

Παράλληλα η Νομαρχιακή Επιτροπή Υγείας θα επεκτείνει τον έλεγχο και στα διατροφολογικά κέντρα και τα γυμναστήρια καθώς υπάρχουν καταγγελίες, ότι πολλά εξ αυτών λειτουργούν παράνομα και απασχολούν μη διπλωματούχους, παρά το γεγονός ότι ο νόμος ορίζει ακριβώς το αντίθετο.

Υποπτος δολοφονίας

Κάτω από δρακόντεια μέτρα ασφαλείας και φορώντας αλεξίσφαιρο γιλέκο οδηγήθηκε χθες το πρωί στον εισαγγελέα Θεσσαλονίκης ο 34χρονος, Ντεζιάν Μιλένκοβιτς, ως ένας από τους βασικότερους υπόπτους για τη δολοφονία του σέρβου πρωθυπουργού, Ζόραν Τζίντζιτς, στις 12 Μαρτίου 2003, στο Βελιγράδι.

Σε βάρος του 34χρονου απαγγέλθηκαν κατηγορίες για παράνομη είσοδο και παραμονή στη χώρα και αναμένεται να εκδοθεί στη Σερβία. Ο εισαγγελέας όρισε τακτική δικάσιμο για τις 31 Ιουλίου 2006, ενώ ο σέρβος εξακολουθεί να κρατείται στην αστυνομική διεύθυνση Θεσσαλονίκης.

Ο Μιλένκοβιτς συνελήφθη αργά το βράδυ της Παρασκευής στην οδό Μητροπόλεως, κοντά στο γιουγκοσλάβικο προξενείο. Κατά τη σύλληψη του δεν προέβαλε καμία αντίσταση ενώ στην κατοχή του είχε μεγάλο χρηματικό ποσό. Σημειώνεται πως σύμφωνα με την αστυνομία τις υποψίες για τη σύλληψη του κίνησε η σύζυγός του όταν ήρθε στη χώρα μας.



Συνεχίσθηκαν στη Θεσσαλονίκη και την Πάτρα

ΠΡΟΣΥΝΕΔΡΙΑΚΕΣ διασκέψεις με Καραμανλή

«Το κράτος δεν μπορεί να κομματικοποιηθεί»

Στους στόχους της νέας διακυβέρνησης αναφέρθηκε ο πρωθυπουργός, Κώστας Καραμανλής, κατά την ομιλία του στο προσυνέδριο της Νέας Δημοκρατίας που πραγματοποιήθηκε στη Θεσσαλονίκη, στο συνεδριακό κέντρο «Ιωάννης Βελλίδης», ενόψει του 6ου τακτικού συνεδρίου του κόμματος που θα γίνει στην Αθήνα στις 23, 24 και 25 Ιουλίου.

Σε ότι αφορά τις σχέσεις του κόμματος με το κράτος, για τις οποίες γίνεται συζήτηση στο εσωτερικό της Νέας Δημοκρατίας, ο κ. Καραμανλής ξεκαθάρισε πως ούτε το κράτος κομματικοποιείται, ούτε το κόμμα κρατικοποιείται.

Ο πρωθυπουργός υπογράμμισε ότι δεν θα γίνουν αποδεκτά φαινόμενα αλαζονείας και υπεροψίας και αναφέρθηκε αναλυτικά στην πολιτική της κυβέρνησης για την προστασία του περιβάλλοντος. Όποιος ρυπαίνει θα πληρώνει, είπε ο κ. Καραμανλής, ο οποίος αναγνώρισε ότι υπάρχει μεγάλο έλλειμμα σε ότι αφορά την προστασία του περιβάλλοντος και ταυτόχρονα με τις ευθύνες της πολιτείας επισήμανε και τις ευθύνες όλων των πολιτών απέναντι στο περιβάλλον. Στόχος της κυβέρνησης, είπε, κάθε μέρα να είναι μέρα περιβάλλοντος.



Στο προσυνέδριο μίλησαν οι υπουργοί Οικονομίας Γιώργος Αλογοσκούφης, Υγείας Νικήτας Κακλαμάνης, Αγροτικής Ανάπτυξης Σάββας Τσιτουρίδης, Μακεδονίας – Θράκης Νίκος Τσιαρτσιώνης, ο γραμματέας της Κεντρικής Επιτροπής της Νέας Δημοκρατίας Βαγγέλης Μεϊμαράκης, ο νομάρχης Θεσσαλονίκης Παναγιώτης Ψωμιάδης, ο δήμαρχος Βασίλης Παπαγεωργόπουλος, ο ευρωβουλευτής και πρόεδρος της Διοικούσας Επιτροπής νομού Θεσσαλονίκης Ν.Δ. Νίκος Βακάλης και παραβρέθηκαν βουλευτές και εκατοντάδες στελέχη από τη Θεσσαλονίκη και τη Βόρεια Ελλάδα.

ΕΛΛΗΝΙΚΗ ΔΗΜΟΚΡΑΤΙΑ
ΥΠΟΥΡΓΕΙΟ ΑΠΑΣΧΟΛΗΣΗΣ & ΚΟΙΝΩΝΙΚΗΣ ΠΡΟΣΤΑΣΙΑΣ
ΟΡΓΑΝΙΣΜΟΣ ΑΠΑΣΧΟΛΗΣΗΣ ΕΡΓΑΤΙΚΟΥ ΔΥΝΑΜΙΚΟΥ
Τ.Ε.Ε. Ο.Α.Ε.Δ. ΡΟΔΟΥ
Αριθ. Πρωτ. 1181

ΑΝΑΚΟΙΝΩΣΗ

ΠΡΟΚΗΡΥΞΗΣ ΕΙΔΙΚΟΤΗΤΩΝ ΓΙΑ ΤΗΝ ΠΡΟΣΛΗΨΗ ΩΡΟΜΙΣΘΙΟΥ ΠΡΟΣΩΠΙΚΟΥ

Ο Οργανισμός Απασχόλησης Εργατικού Δυναμικού, προκειμένου να καλύψει τις ανάγκες των Εκπαιδευτικών Προγραμμάτων του ΤΕΕ Ρόδου σε ωρομίσθιο εκπαιδευτικό προσωπικό με σύμβαση εξαρτημένης εργασίας ορισμένου χρόνου (άρθρο 3 παρ. 2 και 3 του Ν. 2336/95 και άρθρο 16 του Ν. 2643/98), για το Σχολικό Ετος **2004-2005,** καλεί όσους ενδιαφέρονται και πληρούν τις απαραίτητες προϋποθέσεις να υποβάλουν **από Τρίτη 20-7-2004 έως και Τετάρτη 28-7-2004 και ώρα 12.30 μ.μ.** αίτηση με τα απαιτούμενα δικαιολογητικά, όπως προβλέπονται από την **190898/8-7-2004** Απόφαση του Υπουργού Απασχόλησης και Κοινωνικής Προστασίας στο ΤΕΕ Ο.Α.Ε.Δ. Ρόδου, για τη δημιουργία πινάκων αξιολόγησης και επιλογής ωρομίσθιου εκπαιδευτικού προσωπικού όπως αυτό ορίζεται ανωτέρω.

Οι πίνακες θα ισχύουν για ολόκληρο το Σχολικό Ετος 2004-2005 και θα αφορούν το Τ.Ε.Ε. Ο.Α.Ε.Δ. Ρόδου.

Τα Τ.Ε.Ε. Ο.Α.Ε.Δ. συγχρηματοδοτούνται από το ΕΚΤ, στα πλαίσια του ΕΠΕΑΕΚ.

Η ανάρτηση των πινάκων αξιολόγησης των υποψηφίων ωρομίσθιων εκπαιδευτικών της προκήρυξης θα γίνει **την 06.09.2004** στο Τ.Ε.Ε. Ρόδου όπου και γίνεται η κατάθεση των αιτήσεων.

Οσοι από τους υποψηφίους ωρομίσθιους εκπαιδευτικούς επιθυμούν, δύναται να υποβάλλουν ένσταση κατά των αποτελεσμάτων όπως αυτά εμφανίζονται στους καταρτισθέντες πίνακες αξιολόγησης του Τ.Ε.Ε. Ρόδου από τις **06.09.2004 μέχρι 10.09.2004.**

Οι ενστάσεις για να εξεταστούν πρέπει:

1. Να έχουν υποβληθεί μέχρι την προαναφερόμενη ημερομηνία **10.09.2004.**
2. Να περιλαμβάνουν τα πλήρη στοιχεία του υποψηφίου, τον κλάδο και την ειδικότητα για την οποία είναι υποψήφιος και τους συγκεκριμένους λόγους για τους οποίους ενίσταται αναλυτικά.

Κανένα νέο δικαιολογητικό δεν υποβάλλεται με την ένσταση.

Πληροφορίες για τις ζητούμενες ειδικότητες, την υποβολή αιτήσεων και τα απαραίτητα δικαιολογητικά, σύμφωνα με την 190898/8-7-2004 Απόφαση του Υπουργού Απασχόλησης και Κοινωνικής Προστασίας, καθώς και τα πρόσθετα δικαιολογητικά που ζητούνται από την Προκήρυξη, δίνονται από το Τ.Ε.Ε. Ο.Α.Ε.Δ. Ρόδου (Θ. Σοφούλη 93/Τ.Κ. 85100, τηλ. 2241031077-2241078730-2241078788).

Ο Διευθυντής
του ΤΕΕ ΟΑΕΔ Ρόδου
Κων/νος Π. Αθανασίου

ΕΛΛΗΝΙΚΑ ΤΑΧΥΔΡΟΜΕΙΑ
ΠΕΡΙΦΕΡΕΙΑΚΗ Δ/ΝΣΗ
ΑΙΓΑΙΟΥ

ΠΕΡΙΛΗΨΗ ΑΝΑΚΟΙΝΩΣΗΣ

Για την πρόσληψη 4 φοιτητών τριτοβάθμιας εκπαίδευσης, με σύμβαση εργασίας ιδιωτικού δικαίου ορισμένου χρόνου.

Τα Ελληνικά Ταχυδρομεία που εδρεύουν στο Δήμο Αθηναίων, ανακοινώνουν ότι θα προσλάβουν προσωπικό κατά παρέκκλιση των διατάξεων του Ν. 2190/94 και της ΠΥΣ 55/1998, όπως εκάστοτε ισχύουν, 4 φοιτητές τριτοβάθμιας εκπαίδευσης με σύμβαση εργασίας ιδιωτικού δικαίου ορισμένου χρόνου, για την κάλυψη εποχιακών αναγκών 3 μηνών, για την ειδικότητα διανομέων με τα αντίστοιχα ειδικά-τυπικά προσόντα και την αντίστοιχη χρονική περίοδο σύμφωνα με το άρθρο 14 παρ. 4 του Ν. 3185/26.09.2003 και την 24/10282/011.3/12.12.2003 απόφαση του Δ.Σ. ΕΛΤΑ.

ΔΙΑΝΟΜΕΙΣ: 4 για χρονικό διάστημα 3 μηνών.
Ειδικότερα:
– 1 άτομο στο Κ.Κ. Ρόδου.
– 1 άτομο στο Κ. Ρόδου 2
– 2 άτομα στο Κ.Κ. Σάμου.

ΕΙΔΙΚΑ ΤΥΠΙΚΑ ΠΡΟΣΟΝΤΑ
- Βεβαίωση εγγραφής στη σχολή.
- Αδεια οδήγησης αυτοκινήτου και άδεια οδήγησης μοτοσικλέτας άνω των 50 cc παλαιού τύπου ή άδεια οδήγησης μοτοποδηλάτου.
- Ηλικία: Οι υποψήφιοι πρέπει να έχουν ηλικία από 18 έως και 65 ετών.

Οι ενδιαφερόμενοι μπορούν να υποβάλλουν αίτηση αυτοπροσώπως ή με άλλο εξουσιοδοτημένο απ' αυτούς πρόσωπο εφόσον η εξουσιοδότηση φέρει την υπογραφή του υποψηφίου θεωρημένη από δημόσια αρχή εντός προθεσμίας δέκα (10) ημερών και συγκεκριμένα από 20-7-04 έως 29-7-04.

Κατά τις εργάσιμες ημέρες και ώρες 08.00-14.00 στα καταστήματα όπου προκηρύσσονται οι θέσεις.

Τυχόν αιτήσεις που έχουν υποβληθεί πριν ή θα κατατεθούν μετά τις ημερομηνίες κατάθεσης δεν θα ληφθούν υπόψη.

Ο διευθυντής
Ιωάννης Κοζύρης

ΙΕΡΑ ΜΗΤΡΟΠΟΛΙΣ ΡΟΔΟΥ
ΙΕΡΟΣ ΝΑΟΣ
"Η ΚΟΙΜΗΣΗ ΤΗΣ ΘΕΟΤΟΚΟΥ"
ΑΦΑΝΤΟΥ

ΠΑΝΗΓΥΡΙΣ

Γνωστοποιούμε στο φιλόθρησκο κοινό ότι στις **20** τρέχοντος, ημέρα **Τρίτη** εορτάζουμε τον **Προφήτη Ηλία στ' Αφάντου,** στο μοναστήρι που βρίσκεται στον ομώνυμο λοφίσκο με την πανοραματική θέα.

Την παραμονή **19 Ιουλίου** και **ώρα 7.30 εσπερινή** θα ψαλεί πανηγυρικός εσπερινός μετ' αρτοκλασίας τη δε επομένη και ώρα **7η πρωινή** θα ψαλεί θεία λειτουργία.

Εκ της Εκκλησιαστικής Επιτροπής Αφάντου

Ρόδος 15/7/2004
Αριθμ. Πρωτ.: Ν.Σ. 344

ΕΛΛΗΝΙΚΗ ΔΗΜΟΚΡΑΤΙΑ
ΠΕΡΙΦΕΡΕΙΑ ΝΟΤΙΟΥ ΑΙΓΑΙΟΥ
ΝΟΜΟΣ ΔΩΔΕΚΑΝΗΣΟΥ
ΝΟΜΑΡΧΙΑΚΗ ΑΥΤ/ΣΗ ΔΩΔ/ΣΟΥ
ΝΟΜΑΡΧΙΑΚΟ ΣΥΜΒΟΥΛΙΟ

ΑΝΑΚΟΙΝΩΣΗ

Με το υπ' αριθμ. πρωτ. 853/7-7-2004 έγγραφο της Περιφέρειας Νοτίου Αιγαίου-Γενική Διεύθυνση Περιφέρειας-Τμήμα ΠΕ.ΧΩ. Δωδ/σου, μας διαβιβάστηκε για γνωμοδότηση η από Μάιο του 2004 Μελέτη Περιβαλλοντικών Επιπτώσεων (Μ.Π.Ε.) της υφιστάμενης ξενοδοχειακής μονάδας Γ' τάξης με τον τίτλο "ΑΥΡΑ ΛΙΝΔΟΥ" και δυναμικότητας 63 κλινών στο Δ.Δ. Λίνδου του Δήμου Λινδίων Νήσου Ρόδου Νομού Δωδεκανήσου, ιδιοκτησίας της "ΔΩΔ/ΚΕΣ ΞΕΝ/ΚΕΣ ΤΟΥΡ/ΚΕΣ & ΚΤΗΜΑΤΙΚΕΣ ΕΠΙΧΕΙΡΗΣΕΙΣ Α.Ε.".

Καλούμε κάθε ενδιαφερόμενο να υποβάλλει τις έγγραφες παρατηρήσεις του ως προς το περιεχόμενο της παραπάνω Μελέτης, μέσα σε προθεσμία δεκαπέντε (15) ημερών από την ημερομηνία δημοσίευσης της παρούσας στον ημερήσιο τοπικό τύπο.

Οι ενστάσεις θα υποβάλλονται:

1. Στην Γραμματεία της Νομαρχιακής Επιτροπής της Ν.Α. Δωδ/σου.
2. Στην ανωτέρω αναφερομένη Υπηρεσία

και θα κοινοποιούνται στο Τοπικό Γραφείο Περιβάλλοντος του Τ.Π. και Π.Ε. της Ν.Α. Δωδ/σου (υπόψη κ. Αρη Σκιαδόπουλου τηλ. 22410-30413), όπου βρίσκεται η ανωτέρω Μελέτη και μπορεί κάθε ενδιαφερόμενος να λάβει γνώση αυτής.

Ο Πρόεδρος του Ν.Σ. Δωδ/σου
Φώτης Χατζηδιάκος

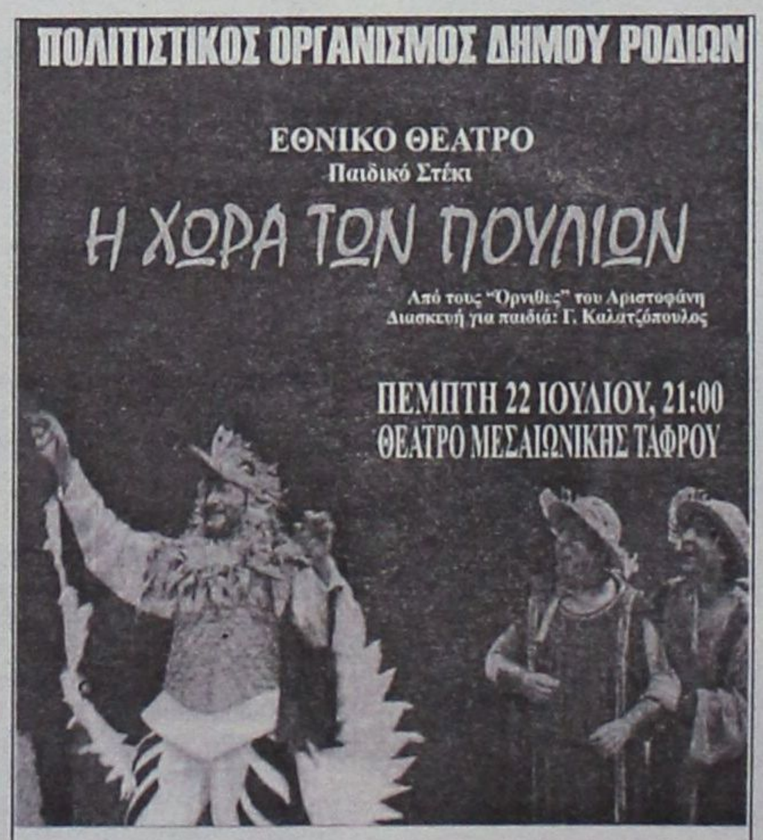





Καρποί φιλίας

Του **ΑΓΚΟΣΤΙΝΟ ΝΟΜΠΙΛΕ***

Ο Γιώργος ήταν δεκατριών χρονών και φοιτούσε στο γυμνάσιο, κι' εγώ, ο Αγκοστίνο, δέκα, και ήμουν μαθητής της τετάρτης δημοτικού στο ίδιο σχολείο των Αδελφών των Χριστιανικών Σχολείων που βρισκόταν στο κέντρο της νέας πόλης της Ρόδου.

Ήταν το έτος 1943, σε πλήρη πολεμική περίοδο, και οι οικογένειες μας προτιμούσαν να ζουν στα εξοχικά τους σπίτια για να βρίσκονται κάπως μακριά από την πόλη που ήταν στόχος των βομβαρδισμών των «ιπτάμενων φρουρίων.»

Οι πρόγονοι της οικογένειας μου κατάγονταν από την Σικελία, και ο γενάρχης τους, γιατρός στην αυλή των Βουρβόνων, είχε εγκατασταθεί στη Ρόδο το μακρινό 1799, εξ αιτίας των εξεγέρσεων που εκδηλώθηκαν εκείνη την περίοδο στο Βασίλειο των δύο Σικελιών, και ρίζωσε στο νησί, υιοθετώντας τα ήθη, τη νοοτροπία, τον χαρακτήρα και την ελληνική γλώσσα των νησιωτών, αν και διατήρησε την αρχική του ιταλική εθνικότητα την οποία μεταβίβασε στους απογόνους.

Η οικογένεια του Γιώργου, που συνδεόταν φιλικά με την δική μου, ήταν μια εκτιμούμενη ελληνορθόδοξη οικογένεια της Ρόδου, κι' ένα από τα παιδιά της είχε δραστηριοποιηθεί στην αντίσταση κατά τον δεύτερο παγκόσμιο πόλεμο.

Η φιλική σχέση των οικογενειών επεκτεινόταν και σ'εμάς τα παιδιά. Ο πατέρας μου Τζιοβάννι, θεωρώντας τον Γιώργο πιο γνωστικό από εμένα, αφού ήταν πιο μεγάλος, ήθελε, μετά το τέλος των μαθημάτων, να παίρνουμε μαζί το λεωφορείο για τα σπίτια μας στην Ιξιά. Εμείς τα παιδιά συμμορφωνόμασταν με ευχαρίστηση σ'αυτή την επιθυμία και κάναμε μαζί την διαδρομή, σαν να ήταν παιχνίδι.

Ο πατέρας μου κάθε πρωί, πριν πάει στο γραφείο του, στο κτήριο της διοίκησης του νησιού πλάι στην εκκλησία του Άη Γιάννη του Βαπτιστή, που τώρα είναι του Ευαγγελισμού, με συνόδευε στο σχολείο. Στη διάρκεια της διαδρομής, μου μιλούσε με απλά λόγια για να καταλαβαίνω, πόσο ήταν ευχάριστο και συνάμα ωφέλιμο, να αποκτήσω μια στέρεη κλασσική παιδεία μελετώντας τους μεγάλους έλληνες συγγραφείς.

Πράγματι, όταν μεγάλωσα, η γνώση των έργων των Ελλήνων με βοήθησε στην καλύτερη κατανόηση των έργων των Λατίνων, τα οποία ο πατέρας μου θεωρούσε ως εξελιγμένη μορφή των ελληνικών και μου έφερνε σαν παράδειγμα το μεγάλο όφελος στις γνώσεις που ο Κικέρων αποκόμιζε από την μόρφωση του δούλου του Τύρωνα.

Όταν σύγκρινε τις δύο παιδείες, την ελληνική και την λατινική, ήταν πάντα αμερόληπτος και ισορροπημένος και μου τόνιζε ότι όταν θα μεγάλωνα, θα καταλάβαινα την αλήθεια των όσων μου έλεγε και ότι θα κατανοούσα πιο εύκολα την σύγχρονη φιλοσοφική σκέψη μελετώντας τον Σωκράτη και την ερμηνευτική του μέθοδο.

Έχοντας μια ισορροπημένη άποψη της ιστορίας, αναζητούσε τα κοινά σημεία που ένωναν τους δύο λαούς, για να μου μεταδώσει όχι μόνο τον σεβασμό και την εκτίμηση αλλά και την αγάπη που έπρεπε να τρέφω αδιακρίτως για τους ανθρώπους που θα συναντούσα στην ζωή μου, χωρίς να επηρεάζομαι από την καταγωγή τους. Δεν θυμούμαι να έχει ποτέ κατακρίνει κάποιον. Για παράδειγμα, δεν μου μίλησε ποτέ για την κριτική που κάνει ο Μόμμσεν για τον Κικέρωνα αποκαλώντας τον επιπόλαια ευτελή δημοσιογράφο ή απλό μεταφραστή των Ελλήνων, γιατί η πολεμική δεν ταίριαζε στο ύφος του, και στις εκτιμήσεις του ζητούσε πάντα να βρει τα διάφορα στοιχεία που θα ενέπνεαν αμεροληψία στην κρίση του και γιατί νοιαζόταν για την μελλοντική μου συγκρότηση η οποία δεν θα έπρεπε να υπαγορεύεται από την στείρα αμφισβήτηση που αποτελεί την άρνηση της αληθινής παιδείας, της βάσης της ζωής.

Και ο Γιώργος ανέπνεε το γαλήνιο κλίμα της οικογένειας του, που βασιζόταν κυρίως στη λογική η οποία έχει τις ρίζες της στην αληθινή παιδεία και στην φιλία μεταξύ των λαών. Χάρη στην πνευματική αυτή συγγένεια, που δεν ήταν εντελώς ενσυνείδητη λόγω της τρυφερής ηλικίας μας, μας άρεσε να κάνουμε παρέα και να αντλούμε αμοιβαίο όφελος.

Φυσικά δεν συνειδητοποιούσαμε ότι οι εμπειρίες από τα νεανικά χρόνια, που συχνά τις αποκτούμε παίζοντας, θα ήταν οι προάγγελοι πολύ θετικών εξελίξεων στην ώριμη ηλικία, όταν πήζει το μυαλό και ζητούμε να πορευτούμε στη ζωή παίρνοντας μόνο τις καλές πλευρές της που χρησιμεύουν στο να ενώνουν τις διάφορες εθνότητες και όχι να τις διαιρούν.

Στο μεταξύ μεγαλώναμε και απολαμβάναμε την διαδρομή με την κοριέρα που την οδηγούσε ήρεμα και προσεχτικά ο Μουσταφάς, τακτική που εμείς τα παιδιά δεν επιδοκιμάζαμε γιατί μας άρεσε η ταχύτητα χωρίς να είμαστε οπαδοί των φουτουριστών, αλλά μόνο γιατί, είτε με αυτοκίνητο, είτε όταν με τα πόδια καλύπταμε την απόσταση από τα σπίτια μας στο βουναλάκι της Πατέλλας ή στους λόφους του Μαλλιάκκα ή της Μαχάνης, μας άρεσε να τρέχουμε, γιατί με την ταχύτητα εκδηλώναμε την χαρά μας που ήμασταν παιδιά και ταυτόχρονα την επιθυμία μας να μεγαλώσουμε γρήγορα.

Η κοριέρα δεν ξεπερνούσε ποτέ τα πενήντα χιλιόμετρα την ώρα στον ίσιο δρόμο και μείωνε την ταχύτητα στα είκοσι χιλιόμετρα εκεί που ο δρόμος γινόταν επικίνδυνος γιατί ήταν φιδωτός και περνούσε ψηλά στην πλαγιά του Μόντε Σμίθ, απ'όπου μπορούσες να θαυμάσεις κάτω την θάλασσα που τα κύματα της γλείφανε τους βράχους τους λεγόμενους "Κάτω Πέτρες".

Στο σημείο εκείνο όλοι οι επιβάτες έκαναν ησυχία, όχι μόνο για να απολαύσουν καλύτερα το τοπίο με το βαθυγάλαζο χρώμα του ουρανού που καθρεφτιζόταν έντονα στη θάλασσα και τις τόσες αποχρώσεις του πράσινου της γύρω βλάστησης και του ζωηρού κίτρινου των λουλουδιών της παραλίας, αλλά προπαντός για να μην περισπούν τον Μουσταφά ο οποίος, σ'εκείνο το σημείο οδηγούσε με ιδιαίτερη προσοχή, δεδομένου μάλιστα ότι ο δρόμος ήταν διπλής κατεύθυνσης και όχι μοναδικής όπως είναι σήμερα.

Κοιτώντας στο βάθος του γκρεμού σκορπισμένους τους μικρούς και μεγάλους βράχους που ασπροβολούσαν αφροστεφανωμένοι, βλέπαμε με την φαντασία μας κάποιους θεούς και ιδιαίτερα την Αφροδίτη που είχε γεννηθεί ακριβώς από τον αφρό αυτής της θάλασσας. Πράγματι, σαν αντράκια, αρχίζαμε, στις φαντασιώσεις μας, να νοιώθουμε την γυναικεία γοητεία, κι'αυτό μας έκανε να βλέπουμε στα σχήματα της φύσης γυναικείες μορφές. Όταν, μεγάλος πια, είδα για πρώτη φορά την μικρή σειρήνα της Κοπεγχάγης στην Βόρεια Θάλασσα, θυμήθηκα ότι όταν ήμουν παιδί, έτσι φανταζόμουν την Αφροδίτη.

Όταν φτάναμε στο έβδομο χιλιόμετρο του παραλιακού δρόμου, στο ύψος της Ιξιάς, ο Μουσταφάς σταματούσε το λεωφορείο του για να κατεβούμε. Αφού χαιρετιόμασταν με την υπόσχεση να ξαναιδωθούμε την επόμενη μέρα, ο Γιώργος πήγαινε στο σπίτι του κοντά στην θάλασσα, στην παραλία του κόλπου των Τριαντών, που αλλού ήταν αμμουδερή, κι'αλλού ήταν στρωμένη με όμορφα άσπρα χαλίκια γυαλισμένα από τα κύματα, κι'εγώ έπαιρνα ένα χωματόδρομο για να φτάσω, έπειτα από πορεία δέκα περίπου λεπτών, στο σπίτι μου το οποίο ήταν προς το εσωτερικό κάπως, στην πλαγιά του αγαπημένου μου λόφου Πατέλλα. Από την κορφή αυτού του λόφου φαίνονταν το σπίτι του Γιώργου κοντά στην θάλασσα και η γειτονική έπαυλη ενός διάσημου άγγλου λόρδου, του Ρήζ.

Από αυτή την κορφή αμολούσαμε τους χαρταετούς μας στον βαθυγάλανο ουρανό και καμιά φορά, όταν ο άνεμος ήταν πολύ δυνατός, ξέφευγε από τα χέρια μας ο σπάγκος και οι χαρταετοί ανέβαιναν όλο και πιο ψηλά μέχρι που φαίνονταν σαν μικρές κουκίδες.

Η πρώτη μου νιότη που την έζησα στην Ρόδο μαζί με φίλους, τον Γιώργο και άλλους ροδίτες, ήταν γεμάτη από αυτά τα συναισθήματα και αυτές τις αναμνήσεις, που ρίζωσαν βαθιά στην ύπαρξη μου και επέδρασαν ουσιαστικά στην διάπλαση μου στην Ιταλία, όπου συνέχισα ν'αγαπώ, μαζί με την Ιταλία, και την Ρόδο, όπου γεννήθηκα, και με την πιο ώριμη μελέτη του κλασσικού ελληνικού και ρωμαϊκού κόσμου, έμαθα να συλλαμβάνω την θετική πλευρά της ζωής.

Ο Γιώργος μελετούσε στη Ρόδο τους ίδιους συγγραφείς που αργότερα θα μελετούσα κι'εγώ στην Ιταλία σύμφωνα με τα σχετικά προγράμματα των δύο χωρών. Και οι δυο μας για παράδειγμα, είχαμε την ευκαιρία να εκτιμήσουμε την ιστορία του πελοποννησιακού πολέμου του Θουκυδίδη ή τους λόγους του Κικέρωνα εναντίον του Κατιλίνα και του Ουέρρου, και, τελευταία, τους νομομαθείς στον Πανδέκτη του Ιουστινιανού και στα Βασιλικά, και ταυτόχρονα διαπλαθόμασταν ως πολίτες, ο καθένας στην χώρα του, με μια κοινή μόρφωση. Έτσι αποκτήσαμε αισίως μια κοινή νοοτροπία που έδωσε αργότερα τους καρπούς της όταν, με ευχαρίστηση, βρεθήκαμε να είμαστε πολίτες της ενωμένης Ευρώπης που εμείς την είχαμε από καιρό στις καρδιές μας. Ήμασταν δηλαδή μέλη αυτής της ευρωπαϊκής κοινότητας πριν τα ευρωπαϊκά κράτη αποφασίσουν να ενωθούν και τυπικά.

Όταν, μεγάλος πια, πήγαινα με αποστολή στις Βρυξέλλες για να μετάσχω στις εργασίες των συμβουλευτικών επιτροπών, μου ερχόταν πάντα στο νου η εμπειρία της νιότης μου που έζησα στη Ρόδο, όταν για μένα, το να έχω φίλους σαν τον Γιώργο, σήμαινε να μην θεωρώ εμπόδιο την διαφορά εθνικότητας, αφού αυτό το ξεπερνούσαν τα κοινά αισθήματα που αποτέλεσαν τον σπόρο της Ευρωπαικής Ένωσης. Έτσι, όταν καθόμουν στο ίδιο τραπέζι της συμβουλευτικής επιτροπής και είχα πλάι μου, αγκώνα με αγκώνα, τον ομόλογο μου έλληνα αντιπρόσωπο, μιλούσαμε, ιδιαίτερα στα διαλείμματα, εναλλάξ τις δύο γλώσσες, την ιταλική και την ελληνική, κι'εγώ όταν μιλούσα μαζί του ελληνικά, ένιωθα ότι το συναίσθημα της καρδιάς ήταν πιο δυνατό από τη λογική του νου, και σκεπτόμουν ότι όλα αυτά ήταν φυσικό να συμβούν μιας και από τα νεανικά μου χρόνια είχα αυθόρμητα εξασκηθεί με χαρά σ'αυτή την ανταλλαγή εμπειριών που αργότερα θα αποκτούσαν υπόσταση στην, έστω και μικρή, συμβολή που ο καθένας πρόσφερε στους διάφορους κοινοτικούς τομείς στους οποίους του έτυχε να εργαστεί. Και ο έλληνας συνάδελφος θαύμαζε που ήξερα την γλώσσα του και πιο πολύ του έκανε εντύπωση η ιδιάζουσα προφορά μου που ήταν γνήσια γιατί είχε ανθίσει στη Ρόδο, στα παιχνίδια μου και στις παιδικές μου εμπειρίες.

Για μένα, το καλύτερο δώρο που ο έλληνας συνάδελφος μπορούσε να μου κάνει, ήταν όταν είπε, υπερβάλλοντας από ευγένεια, στον γάλλο ομόλογο μας που μας είχε πλησιάσει, ότι εγώ μιλούσα τα ελληνικά καλύτερα από αυτόν. Ήξερα ότι δεν ήταν αλήθεια, αλλά συγκινήθηκα και χάρηκα εξ ίσου για την καλύτερη φιλοφρόνηση που μπορούσε να μου κάνει.

* Ο Αγκοστίνο Νόμπιλε, Ιταλός γεννημένος στη Ρόδο, σπούδασε νομικά στο Πανεπιστήμιο της Ρώμης.. Υπήρξε ανώτερος λειτουργός του Ιταλικού Υπουργείου Οικονομικών ειδικός στις δημοπρασίες για τις κρατικές προμήθειες και την παροχή υπηρεσιών. Ήταν μόνιμο μέλος της συμβουλευτικής επιτροπής για τις δημοπρασίες της Κομισιόν και έχει συγγράψει πολλά σχετικά βιβλία.

**** Ιταλός, θερμός φιλέλληνας***

ΜΝΗΜΟΣΥΝΑ



Την 20ή μηνός Ιουλίου ημέρα Τρίτη και ώρα 8 π.μ. στον Ιερό Ναό Ταξιαρχών Αρχαγγέλου, τελούμε 3μηνο μνημόσυνο υπέρ αναπαύσεως της ψυχής του λατρευτού μας συζύγου, αδελφού και θείου

ΓΕΩΡΓΙΟΥ ΔΙΜΕΛΗ

Η σύζυγος: Χρυσαφίνα
Τ' αδέλφια, τ' ανίψια και οι λοιποί συγγενείς

ΕΥΧΑΡΙΣΤΗΡΙΟ ΠΕΝΘΟΥΣ

Δημοσίως ευχαριστούμε όλους όσοι μας συμπαραστάθηκαν στο βαρύ πένθος μας για τον πρόωρο θάνατο του αγαπημένου μας γυιού, συζύγου, πατέρα, αδελφού, θείου, ανηψιού και εξαδέλφου

ΠΑΝΤΕΛΗ ΠΑΠΑΘΕΟΔΩΡΟΥ

Επίσης ευχαριστούμε θερμά τους γιατρούς και το προσωπικό των Παθολογικών κλινικών του νοσοκομείου Ρόδου, ιδιαιτέρως δε τον κ. **Νικήτα Παπανικήτα,** για τις προσπάθειες που κατέβαλαν κατά τη διάρκεια της νοσηλείας του αγαπημένου μας εκλιπόντος.
Η μητέρα: Δέσποινα
Η σύζυγος: Κική
Η κόρη του: Δέσποινα
Τ' αδέλφια, τ' ανίψια, οι θείοι, τα εξαδέλφια και οι λοιποί συγγενείς

ΠΑΝΗΓΥΡΙΣ

ΙΕΡΑ ΜΟΝΗ ΑΓΙΑΣ ΜΑΡΚΕΛΛΑΣ ΠΑΣΤΙΔΑΣ

ΤΕΤΑΡΤΗ 21 ΙΟΥΛΙΟΥ 2004

Μέγας Πανηγυρικός Εσπερινός με Αρτοκλασία Χοροστατούντος του Μητροπολίτου μας κ.κ. Κύριλλου

Περιφορά της εικόνας στην Πλατεία του χωριού με την συνοδεία της μπάντας του Δήμου Πεταλούδων. Θ' ακολουθήσει μουσική, φαγητό και χορός από τα παιδιά του Αναπτυξιακού και Πολιτιστικού Συλλόγου Κρεμαστής "Η ΠΡΟΟΔΟΣ"

ΠΕΜΠΤΗ ΠΡΩΙ 22 ΙΟΥΛΙΟΥ 2004

Μέγας Ορθρος, Πανηγυρικός,
Θεία λειτουργία με Αρτοκλασία
Θα χαρούμε να εορτάσετε μαζί μας

Ρόδος 16/7/2004
Αριθμ. Πρωτ.: Ν.Σ. 348

ΕΛΛΗΝΙΚΗ ΔΗΜΟΚΡΑΤΙΑ
ΠΕΡΙΦΕΡΕΙΑ ΝΟΤΙΟΥ ΑΙΓΑΙΟΥ
ΝΟΜΟΣ ΔΩΔΕΚΑΝΗΣΟΥ
ΝΟΜΑΡΧΙΑΚΗ ΑΥΤ/ΣΗ ΔΩΔ/ΣΟΥ
ΝΟΜΑΡΧΙΑΚΟ ΣΥΜΒΟΥΛΙΟ

ΑΝΑΚΟΙΝΩΣΗ

Με το υπ' αριθμ. πρωτ. 881/14-7-2004 έγγραφο της Περιφέρειας Νοτίου Αιγαίου-Γενική Διεύθυνση Περιφέρειας-Τμήμα ΠΕ.ΧΩ. Δωδ/σου, μας διαβιβάστηκε για γνωμοδότηση η από Ιούνιο του 2004 Μελέτη Περιβαλλοντικών Επιπτώσεων (Μ.Π.Ε.) υφιστάμενης ξενοδοχειακής μονάδας Γ' τάξης (3 αστέρων) με την ονομασία "ΘΕΡΜΑΙ" δυναμικότητας 23 κλινών στον οικισμό Ποθαία Δήμου Καλυμνίων Νομού Δωδεκανήσου, ιδιοκτησίας Χριστόδουλου Σβύνου.
Καλούμε κάθε ενδιαφερόμενο να υποβάλλει τις έγγραφες παρατηρήσεις του ως προς το περιεχόμενο της παραπάνω Μελέτης, μέσα σε προθεσμία δεκαπέντε (15) ημερών από την ημερομηνία δημοσίευσης της παρούσας στον ημερήσιο τοπικό τύπο.
Οι ενστάσεις θα υποβάλλονται:
1. Στην Γραμματεία της Νομαρχιακής Επιτροπής της Ν.Α. Δωδ/σου.
2. Στην ανωτέρω αναφερομένη Υπηρεσία
και θα κοινοποιούνται στο Τοπικό Γραφείο Περιβάλλοντος του Τ.Π. και Π.Ε. της Ν.Α. Δωδ/σου (υπόψη κ. Αρη Σκιαδόπουλου τηλ. 22410-30413), όπου βρίσκεται η ανωτέρω Μελέτη και μπορεί κάθε ενδιαφερόμενος να λάβει γνώση αυτής.

Ο Πρόεδρος του Ν.Σ. Δωδ/σου
Φώτης Χατζηδιάκος

ΕΛΛΗΝΙΚΗ ΔΗΜΟΚΡΑΤΙΑ
ΠΕΡΙΦΕΡΕΙΑ ΝΟΤΙΟΥ ΑΙΓΑΙΟΥ
ΝΟΜΟΣ ΔΩΔΕΚΑΝΗΣΟΥ
ΔΗΜΟΣ ΑΡΧΑΓΓΕΛΟΥ

ΠΕΡΙΛΗΨΗ ΔΙΑΚΗΡΥΞΗΣ ΔΗΜΟΠΡΑΣΙΑΣ

Ο Δήμαρχος Αρχαγγέλου προκηρύσσει Δημόσιο Ανοικτό Μειοδοτικό Διαγωνισμό με το σύστημα Δημοπρασίας **"προσφορά με επί μέρους ποσοστά έκπτωσης και έλεγχο ομαλότητας"** (άρθρο 7 του Π.Δ. 609/85) για την ανάδειξη αναδόχου εκτέλεσης του έργου: **«Ανάπλαση κοινοχρήστου χώρου στην περιοχή κατασκήνωση στο ΔΔ Μασσάρων»,** προϋπ.: **58.300,00 ευρώ**(χωρίς ΦΠΑ).
Η δημοπρασία και η εκτέλεση του έργου θα γίνουν σύμφωνα με τις διατάξεις του Ν. 1418/1984 "Δημόσια έργα και ρυθμίσεις συναφών θεμάτων", όπως ισχύει μετά την τροποποίησή του και τη συμπλήρωσή του από τους νόμους: 2229/94, 2308/95, 2338/95, 2372/96, 2940/01 (ΦΕΚ 180Α/06-08-2001) και σύμφωνα με τον Ν. 2576/98 (ΦΕΚ 25Α/09-02-98) περί "Βελτίωσης των διαδικασιών για την ανάθεση της κατασκευής των Δημοσίων έργων και άλλες διατάξεις", των εκτελεστικών τους Π.Δ. 609/85 και 472/85 όπως ισχύουν μετά την τροποποίησή τους από τα Π.Δ.368/94, 285/97, 402/96, 210/97, 218/99 καθώς και την απόφαση Δ17α/08/16Φ.Ν.402/10-02-98 (ΦΕΚ116Β'/12-02-98) "Διαδικασία για την ανάδειξη αναδόχου κατασκευής Δημοσίων έργων", όπως αυτή συμπληρώθηκε με την απόφαση Δ17α/10/65/Φ.Ν.402/24-7-98 (ΦΕΚ 835Β'/12-8-98), και τροποποιήθηκαν με την υπ' αρ. Δ17α/05/42/Φ.Ν.402/6-603 (ΦΕΚ 735β/11-6-03), με τις εγκυκλίους Υ.ΠΕ.ΧΩ.-Δ.Ε.-Γ.Γ.Δ.Ε. Δ/νση Νομοθετικού Συντονισμού και Κωδικοποίησης, Ε27/1998 με αρ. πρωτ. Δ17α/03/71/Φ.Ν.402/28-08-98, Ε16/1999 με αρ. πρωτ. Δ17α/05/35/Φ.Ν.402/26-04-1999 και Ε23/2000 με αρ. πρωτ. Δ17α/05/42/Φ.Ν.402/02-08-2000 και Ε22/2001 με αρ. πρωτ. Δ17α/03/45/Φ.Ν.430 καθώς επίσης και με το Π.Δ. 171/1987 "Οργανα που αποφασίζουν ή γνωμοδοτούν και ειδικές ρυθμίσεις σε θέματα έργων που εκτελούνται από τους ΟΤΑ και άλλες σχετικές διατάξεις", του Ν. 3021/02 (ΦΕΚ Α' 143) "Περιορισμοί στη σύναψη δημοσίων συμβάσεων με πρόσωπα που δραστηριοποιούνται ή συμμετέχουν σε επιχειρήσεις μέσων ενημέρωσης και άλλες διατάξεις" του Ν. 3212/03 καθώς επίσης και τις εγκυκλίους 32/14-11-01 και 36/13-12-01 του ΥΠΕΧΩΔΕ και οποιαδήποτε τροποποίηση ή συμπλήρωση πιθανόν να υπάρχει στην προαναφερθείσα νομοθεσία μέχρι την ημερομηνία δημοσίευσης της παρούσας.
1) Ο διαγωνισμός θα διεξαχθεί στις **11 Αυγούστου** του έτους **2004,** ημέρα **Τετάρτη,** στο Δημοτικό Κατάστημα Αρχαγγέλου από την αρμόδια επιτροπή. Ωρα έναρξης παραλαβής των προσφορών η 10,30 π.μ. και ώρα λήξης 11.00 π.μ.
2) Ο προϋπολογισμός της δαπάνης των δημοπρατούμενων εργασιών ανέρχεται στο ποσό των **57.921,70 €** μη συμπεριλαμβανομένου της αναθεώρησης και του ΦΠΑ και θα χρηματοδοτηθεί από Ιδιους Πόρους.
3) Στην δημοπρασία γίνονται δεκτές εργοληπτικές επιχειρήσεις ή Κ/ξίες εταιρικής μορφής ή ατομικές, Ελληνικές ή Αλλοδαπές από χώρες μέλη της Ε.Ε. και του Ε.Ο.Χ. εγγεγραμμένες στο ΜΕΕΠ, **στην Α1 τάξη έως 1ης τάξη ανεξαρτήτως Νομού, για έργα κατηγορίας ΟΙΚΟΔΟΜΙΚΩΝ και Η/Μ,** καθώς και εμπειροτέχνες εγγεγραμμένοι στα Νομαρχιακά Μητρώα, που η βεβαίωση τους να καλύπτει το ποσό του προϋπολογισμού που δημοπρατείται, σύμφωνα αφενός με την παράγρ. 7 του άρθρου 2 του Π.Δ. 609/85 όπως αντικαταστάθηκε από την παράγρ. 1 του άρθρου 1 του Π.Δ. 285/97 και από την παράγραφο 2 του άρθρου 1 του Π.Δ. 218/99 και συμπληρώθηκε με την παράγραφο 3 του άρθρου 1 του Π.Δ. 218/99 σχετικά με τις διατάξεις για τα κατώτατα όρια και αφετέρου σύμφωνα με τις παραγράφους 40, 41 και 42 του άρθρου 4 του Ν. 2940/01, καθώς επίσης και με τη με αριθμό Δ17α/03/74/Φ.Ν.312/16-12-1994 (Φ.Ε.Κ.935Β της 22-12-94), απόφαση ΥΠΕΧΩΔΕ και τη με αρ. Δ17α/05/77/Φ.Ν.312/23-12-94 εγκύκλιο 51/94, την εγκύκλιο 36/13-12-01, την εγκύκλιο 22/11-9-02 του ΥΠΕΧΩΔΕ (Νέα όρια προϋπολογισμού για τις τάξεις Α1 και Α2 του ΜΕΕΠ), καθώς και την με αρ. Δ17α/05/77/ΦΝ430/8-4-03 απόφαση Υφυπουργού ΠΕΧΩΔΕ περί "Επανακαθορισμός ορίων προϋπολογισμού έργων τα οποία επιτρέπεται να αναλάβουν εργοληπτικές επιχειρήσεις εγγεγραμμένες στο ΜΕΕΠ".
4) Η προθεσμία για την περαίωση του έργου ορίζεται σε τρεις (3) ημερολογιακούς μήνες και ο συντελεστής ρ είναι αυτός της κατηγορίας ΟΙΚΟΔΟΜΙΚΩΝ.
5) Η εγγύηση για την συμμετοχή στη δημοπρασία ορίζεται σε 2% επί του προϋπολογισμού της μελέτης (χωρίς ΦΠΑ), δηλ. **1.166,00 ευρώ** (χίλια εκατόν εξήντα έξη ευρώ) και βεβαιώνεται με την προσκόμιση ισόποσου γραμματίου του Ταμείου Παρακαταθηκών και Δανείων ή εγγυητική επιστολή αναγνωρισμένης τράπεζας ή του ΤΣΜΕΔΕ.
Σε περίπτωση τροποποίησης των ορίων των πτυχίων θα δύναται να συμμετέχουν στον διαγωνισμό οι προβλεπόμενες από τις ισχύουσες διατάξεις την ημέρα του διαγωνισμού επιχειρήσεις.
Τον ανάδοχο του έργου βαρύνουν όλες οι νόμιμες κρατήσεις υπέρ του Δημοσίου, τρίτων, εισφορές ΙΚΑ κ.λπ. Ο ΦΠΑ βαρύνει τον κύριο του Εργου.
Οι δαπάνες δημοσίευσης της παρούσας και τυχόν επαναληπτικής βαρύνουν τον ανάδοχο του έργου.
Τα τεύχη του Διαγωνισμού διατίθενται μέχρι την προηγούμενη ημέρα διενέργειας του διαγωνισμού στα γραφεία της Τεχνικής Υπηρεσίας του Δήμου Αρχαγγέλου τις εργάσιμες ημέρες και ώρες.

Αρχάγγελος
12/7/2004
Ο Δήμαρχος
Αλέξανδρος Παν. Παπουράς

ΧΙΑΚΟΣ ΣΥΛΛΟΓΟΣ ΡΟΔΟΥ

ΠΑΝΗΓΥΡΙΣ

Το **Δ.Σ. του Χιακού Συλλόγου Ρόδου "Ο ΟΜΗΡΟΣ"** προσκαλεί τα μέλη του με τις οικογένειες και τους φίλους τους στον **ΕΣΠΕΡΙΝΟ** για τον γιορτασμό της Πολιούχου της Χίου, ΑΓΙΑΣ ΜΑΡΚΕΛΛΑΣ που θα γίνει στη Μονή Φανερωμένης στην Ιξιά, την **Τετάρτη 21 Ιουλίου 2004 και ώρα 7.30 μ.μ.**

Από το Δ.Σ.

ΠΡΟΣΚΛΗΣΗ

Ο Εσωτερικός Κύκλος Γυναικών Rotary Ρόδου (INNER WHEEL) έχει την τιμή και τη χαρά να σας προσκαλέσει να περάσουμε μαζί ένα ευχάριστο απόγευμα

την Τετάρτη, 21 Ιουλίου 2004, στις 7 μ.μ.
στο Καζίνο στον κήπο "Socrates"

Την εκδήλωση θα πλαισιώσει έκθεση ζωγραφικής, με θέμα:

«Οι Ροταριανές δημιουργούν, ζωγραφίζουν», των κ.κ. Ρίτας Βρούχου, Ελένης Καράβα, Φελίσιτι Παπαζαχαρίου

Θα προσφερθούν ποτά, αναψυκτικά και κρύο πιάτο
Τιμή εισόδου 20 ευρώ

Η πρόεδρος
Ανθούλα Καμπουροπούλου

ΑΝΑΚΟΙΝΩΣΗ ΕΘΕΛΟΝΤΙΣΜΟΥ

ONE NIGHT FESTIVAL

Η Progress for People διοργανώνει για πρώτη φορά στην Ρόδο ένα μεγάλο καλλιτεχνικό γεγονός.

Στις **23 Ιουλίου** θα πραγματοποιηθεί στο βοηθητικό του σταδίου **ΔΙΑΓΟΡΑΣ,** φεστιβάλ μουσικής, εικόνας, ζωγραφικής και άλλων εκπλήξεων.

Τα συγκροτήματα που θα εμφανιστούν είναι οι

MiKRO και οι PURESSENCE

Αν είσαι νέος ή νέα 18-30 ετών με όρεξη για δουλειά και συλλογικό πνεύμα, το ONE NIGHT FESTIVAL σε χρειάζεται!
Είναι μια ευκαιρία να δεις από κοντά μια μεγάλη συναυλία

Αν ενδιαφέρεσαι επικοινώνησε μαζί μας στα τηλέφωνα, **6944546480, 6946507721**
ή με email στη διεύθυνση
info@progress4 people
χορηγός επικοινωνίας
"Η ΡΟΔΙΑΚΗ"

ΕΝΩΣΗ ΑΓΡΟΤΙΚΩΝ ΣΥΝΕΤΑΙΡΙΣΜΩΝ ΔΩΔΕΚΑΝΗΣΟΥ

ΠΡΟΣΚΛΗΣΗ ΕΝΔΙΑΦΕΡΟΝΤΟΣ

Η ΕΝΩΣΗ ΑΓΡΟΤΙΚΩΝ ΣΥΝΕΤΑΙΡΙΣΜΩΝ ΔΩΔΕΚΑΝΗΣΟΥ ενδιαφέρεται να προσλάβει **έμπειρο στέλεχος για να καλύψει τη θέση του Διευθυντή της Οργάνωσης.**
Οι υποψήφιοι για τη θέση πρέπει να έχουν τα παρακάτω στοιχεία:
- Πτυχίο Α.Ε.Ι. Οικονομικής Κατεύθυνσης από αναγνωρισμένο Πανεπιστήμιο του Εσωτερικού ή του Εξωτερικού.
- Πενταετή τουλάχιστον εμπειρία σε θέση ευθύνης Οικονομικών Υπηρεσιών ή Διοίκησης Επιχειρήσεων ή Διαχείρισης Ανθρώπινων Πόρων
- Ηλικία έως 40 ετών κατά προτίμηση
- Προτιμητέα κατοχή Μεταπτυχιακού Τίτλου Σπουδών στις Οικονομικές Επιστήμες
- Γνώση τουλάχιστον μίας ξένης γλώσσας.

Οι ενδιαφερόμενοι θα πρέπει να καταθέσουν μέχρι την Τρίτη 20 Ιουλίου 2004 στα γραφεία της Ε.Α.Σ.Δ. (Κλ. Πέππερ 1, Ρόδος, Τ.Κ. 85 100, σχετική αίτηση για την θέση, συνοδευόμενη από αναλυτικό βιογραφικό σημείωμα, αποδεικτικό τίτλων σπουδών και αν κρίνεται σκόπιμο, από κάποια συστατική επιστολή.
Για οποιαδήποτε πρόσθετη πληροφορία, οι ενδιαφερόμενοι μπορούν να αποταθούν στον κ. Κουνάκη τηλ. 2241028375 ή 2241028376).

Για την
ΕΝΩΣΗ ΑΓΡΟΤΙΚΩΝ ΣΥΝ/ΜΩΝ ΔΩΔΕΚΑΝΗΣΟΥ
Ο πρόεδρος

ΤΑ ΛΟΓΙΚΑ ΤΑ ΠΑΡΑΛΟΓΑ ΤΑ ΕΞΩΦΡΕΝΙΚΑ





... Η όπερα της πεντάρας στην Πύλη Ελευθερίας

Στην ***"Οπερα της Πεντάρας"***, ο ***Μπέρτολτ Μπρεχτ*** μας μύησε στα μυστικά της ορθολογικά οργανωμένης *"διακονιάς"* στο Λονδίνο στα τέλη του 19ου αιώνα, ενώ ο ***Κάρολος Ντίκενς*** μας έκανε να κλάψουμε στα "*παιδικάτα*" μας για τις περιπέτειες μικρών παιδιών, που τα κατάτρεχε η τύχη και οι *"κακοί"*.

Τις ίδιες καταστάσεις μπορούμε να τις *"απολαύσουμε"* και στην σημερινή Ρόδο, με τις τραγικές εικόνες παιδιών να απλώνουν το χέρι ζητώντας ελεημοσύνη από ιθαγενείς και τουρίστες με την επίκληση *"μάνι-μάνι"* και τον *"προστάτη"* τους να καραδοκεί παραδίπλα για να τους πάρει την είσπραξη και να τα δείρει ανελέητα αν τυχόν οι μικροί *"δούλοι"* παρατήσουν τον *"εργασιακό"* τους χώρο και πάνε λίγο παραπέρα για να παίξουν.

Ολες αυτές οι καθημερινές εικόνες *"φτύνουν"* κατάμουτρα την δικιά μας αξιοπρέπεια και ευτελίζουν κάθε έννοια ευνομούμενης πολιτείας και μιας τοπικής κοινωνίας αλληλεγγύης, αφού πέντε-δέκα ***"βασανιστές"*** παιδιών αφήνονται να δρουν ανενόχλητοι, υπό τα όμματα των αρχών.

...Ελπίζουμε κάποιος από τους αρμόδιους, επιτέλους, να συγκινηθεί από το δράμα των παιδιών που υφίστανται αυτούς τους βασανισμούς και να δώσει ένα τέλος σ' αυτή την άθλια κατάσταση, που τείνει να γίνει στους "εθισμένους" πολίτες μια αδιάφορη "εικόνα" και τίποτα περισσότερο!



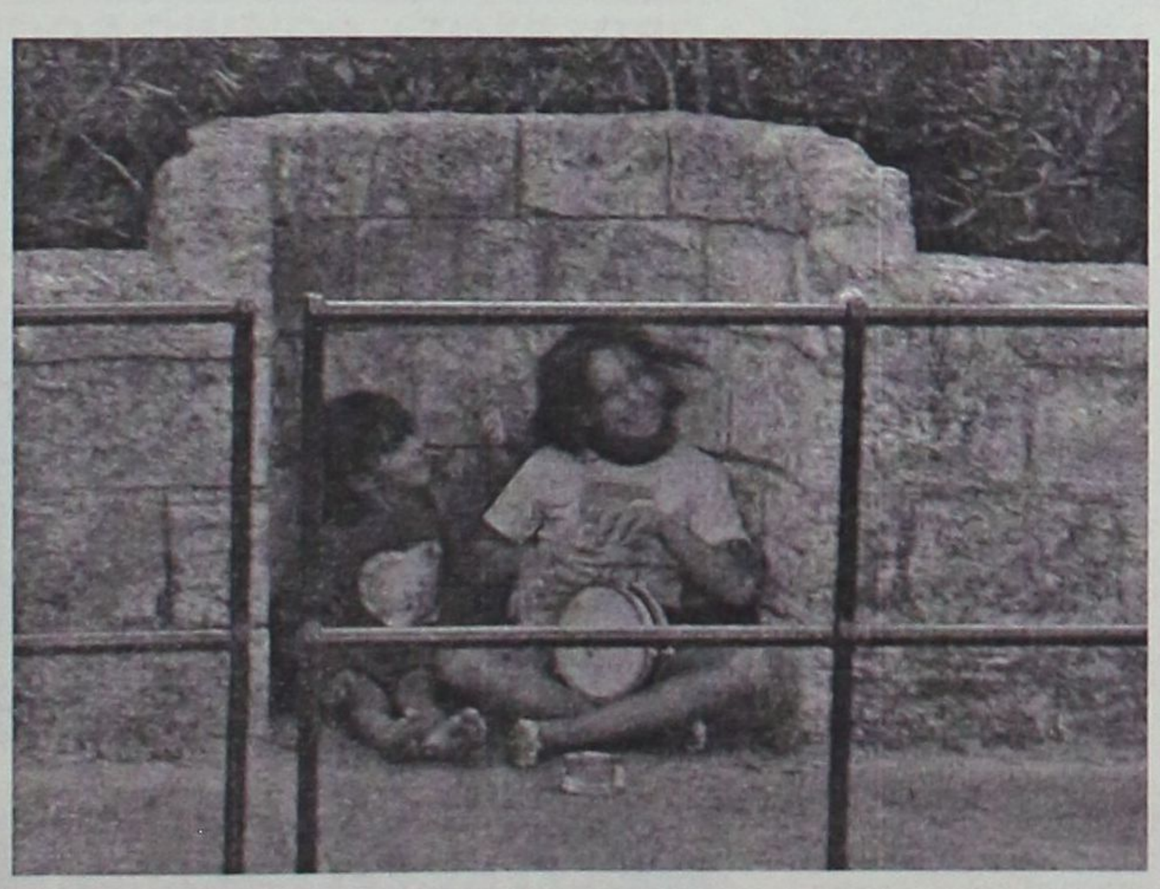



MULTI • CINEMA
ODEON
METROPOL
Εβδομαδιαίο Πρόγραμμα \\ Weekly Program
16.07.2004 - 22.07.2004
Ενημερωθείτε στο Internet...www.RodosVitrina.gr/Metropol.htm

SPIDER MAN 2
Σε Πρώτη Παγκόσμια Προβολή
Ο σούπερ ήρωας
άνθρωπος - αράχνη
επιστρέφει στην οθόνη.
New
ΑΙΘΟΥΣΑ 1
ΩΡΕΣ ΕΝΑΡΞΗΣ
SHOW TIMES
17:15 • 20:00 • 22:40

Ο ΤΙΜΩΡΟΣ
THE PUNISHER
Μια τέλεια οικογένεια...
Μια τέλεια ζωή...
Ένας εγκληματίας...!!!
Μια περιπέτεια με ασταμάτητη δράση!
New
Πρωταγωνιστούν:
Τζον Τραβόλτα, Τόμας Τζεϊν
ΑΙΘΟΥΣΑ 2
ΩΡΕΣ ΕΝΑΡΞΗΣ
SHOW TIMES
17:20 • 19:50

Φονική Λεπτομέρεια
Σασπένς, εκδίκηση
και έρωτας με φόντο
ενα Reality Show!!!
New
ΠΡΟΣΟΧΗ!!!
ο κίνδυνος είναι
στις λεπτομέρειες!!!
ΑΙΘΟΥΣΑ 3
ΩΡΕΣ ΕΝΑΡΞΗΣ
SHOW TIMES
18:15 • 20:15 • 22:30

ΜΕΤΑ ΤΗΝ ΕΠΟΜΕΝΗ ΜΕΡΑ
THE DAY AFTER TOMORROW
Μετά τον θρίαμβο της "Μέρας
Ανεξαρτησίας" αυτή την φορά
ο "ΕΧΘΡΟΣ" είναι η τρομακτική
δύναμη της "ΦΥΣΗΣ".
Το υπερθέαμα συνεχίζεται για 8η εβδομάδα...!!!
Πρωταγωνιστούν:
Ντένις Κουέιντ, Τζέικ Γκίλενχαολ
ΑΙΘΟΥΣΑ 2
ΩΡΑ ΕΝΑΡΞΗΣ
SHOW TIME
22:20

COMING SOON COMING SOON COMING SOON COMING SOON
ο τρομος
ερχεται...
παρασκευή
23 Ιουλίου
Η μεγάλη
συνέχεια
της επιτυχημένης
ταινίας τρόμου
Jeepers Creepers 2
Ο τρόμος τους είναι...το ορεκτικό του!
• 3 LUXURY DESIGN SCREENS •
• DOLBY DIGITAL EX • FULLY AIR-CONDITIONED •
Πληροφορίες • Κρατήσεις 22410.28400

«Τακτικές τραμπουκισμού»

Οι καλλιτέχνες στις ΗΠΑ φοβούνται να μιλήσουν για το Ιράκ, διαμαρτύρεται ο Ε. Τζον



Οι Αμερικανοί καλλιτέχνες αποφεύγουν να ταχθούν κατά του πολέμου στο Ιράκ επειδή η κυβέρνηση των ΗΠΑ εφαρμόζει «τακτικές τραμπουκισμού» για να καταστείλει την ελευθερία της έκφρασης, υποστηρίζει ο διάσημος Βρετανός τραγουδιστής Έλτον Τζον.

Ο φόβος που κρατά τα στόματα των καλλιτεχνών κλειστά θυμίζει τον μακαρθισμό της δεκαετίας του 1950, δήλωσε ο Έλτον Τζον σε συνέντευξή του στο αμερικανικό περιοδικό Interview.

«Υπάρχει μια θανάσιμη ατμόσφαιρα φόβου στην Αμερική αυτή τη στιγμή. Όλοι φοβούνται για τις καριέρες τους» σχολίασε.

«Υπήρχε μια περίοδος πριν από περίπου έναν χρόνο που δεν μπορούσες να πεις ούτε λέξη για οτιδήποτε σε αυτή τη χώρα λόγω του φόβου ότι η καριέρα σου θα καταρριφθεί από ανθρώπους που θα υποστήριζαν ότι είσαι μη Αμερικανός» ανέφερε.

Ο γνωστός τραγουδιστής υπενθύμισε ότι η κατάσταση ήταν διαφορετική τη δεκαετία του 1960, όταν οι μουσικοί μπορούσαν άφοβα να περνούν πολιτικά μηνύματα.

«Άνθρωποι σαν τον Μπομπ Ντίλαν, τη Νίνα Σιμόν, τους Μπίτλς και τον Πιτ Σιγκερ συνεχώς έγραφαν και μιλούσαν για ό,τι συνέβαινε».

»Αυτό δεν συμβαίνει σήμερα. Από φέτος την άνοιξη, δεν έχουν υπάρξει καθόλου αντιπολεμικές συναυλίες ή αντιπολεμικά τραγούδια» διαμαρτύρεται.

«Τρέμουν» το διαδίκτυο

CD με ανέκδοτα τραγούδια των U2 εκλάπη στη Γαλλία

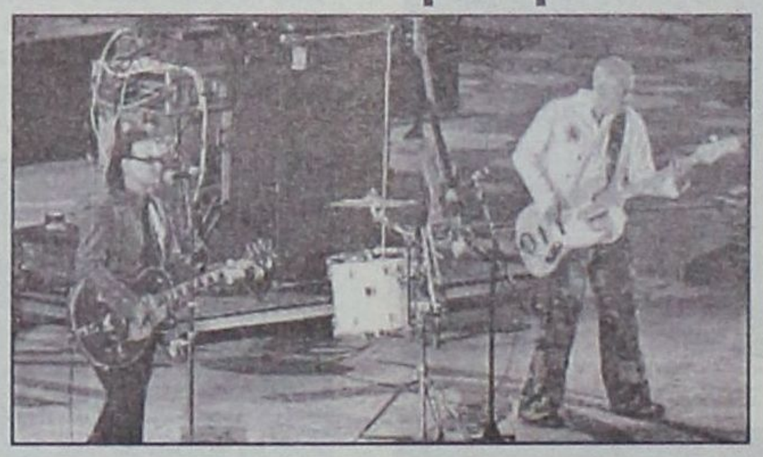

«Φτερά» έκανε ένα CD με ανέκδοτα τραγούδια των U2, προκαλώντας την έντονη ανησυχία των μελών του ιρλανδικού συγκροτήματος, που φοβούνται ότι τα κομμάτια τους θα κυκλοφορήσουν τώρα, παράνομα, μέσω του Διαδικτύου.

Όπως μετέδωσε το BBC, το CD εκλάπη κατά τη διάρκεια της φωτογράφησης των Ιρλανδών αστέρων σε στούντιο στη Νίκαια της Γαλλίας.

Περιείχε τα κομμάτια από το νέο άλμπουμ τους, που προγραμματίζεται να κυκλοφορήσει το Νοέμβριο. Πρόκειται για την πρώτη τους δουλειά, έπειτα από τέσσερα χρόνια.

«Χάθηκε η δουλειά δύο ετών. Μοιάζει απίστευτο, όμως μας συνέβη... και ήταν το δικό μου CD» δήλωσε ο κιθαρίστας Εντζ.

Την ανησυχία τους για το συμβάν εξέφρασαν εκπρόσωποι τόσο της δισκογραφικής εταιρείας των U2 όσο και οι μάνατζέρ τους.

«Το συγκρότημα είναι ενθουσιασμένο με την κυκλοφορία του νέου άλμπουμ. Θα είναι κρίμα εάν αυτή η δουλειά πέσει σε λάθος χέρια» υποστήριξε ο Πολ ΜακΓκίνες, από την Principle Management.

«Καταβάλλουμε κάθε δυνατή προσπάθεια για να εντοπίσουμε το CD και η συνεργασία με τη γαλλική Αστυνομία είναι εξαιρετική» τόνισε από την πλευρά του ο πρόεδρος της Universal Music Group στη Βρετανία, Λούσιαν Γκρέιντζ.

www.cinemapallas.gr
ΠΑΛΛΑΣ
5 CINEMAS CENTER
Πρόγραμμα Εβδομάδας // weekly programme
16/07/2004 - 22/07/2004

Stepford wives
Οι γυναίκες του Stepford έχουν ένα μυστικό...
Αίθουσα 5 // ώρες έναρξης // 17:40 • 20:10 • 22:35

Duplex
ΣΥΓΚΑΤΟΙΚΟΙ ΜΕ ΤΟ ΖΟΡΙ
Η ξεκαρδιστικότερη κωμωδία του καλοκαιριού
Αίθουσα 2 // ώρες έναρξης // 17:30 • 20:00 • 22:20

LAWS OF ATTRACTION
ΕΡΑΣΤΕΣ ΜΕΤ' ΕΜΠΟΔΙΩΝ
Η διασκεδαστικότερη κωμωδία που έχετε δεί,
με το πιο...αναπάντεχο καστ ηθοποιών:
Pierce Brosnan , Julianne Moore
Ο έρωτας έχει πάντοτε την τελευταία λέξη!
Αίθουσα 3 // ώρες έναρξης // 17:40 • 20:00

GODSEND
ΘΕΟΣΤΑΛΤΟΣ
Ο Robert De Niro σε ένα αναπάντεχο θρίλερ από τον
έμπειρο στο είδος Nik Ham στο ύφος ταινιών οπως
"Το μωρό της Ροζμαρί" και "The Others"
Αίθουσα 1// ώρες έναρξης // 17:35 • 20:15 • 22:35

DAWN OF THE DEAD
ΤΟ ΞΥΠΝΗΜΑ ΤΩΝ ΝΕΚΡΩΝ
....όταν η κόλαση γεμίσει,
...οι νεκροί θα περπατήσουν στη γη!!!
Αίθουσα 4 // ώρες έναρξης // 17:30
Αίθουσα 3 // ώρες έναρξης // 22:30

ΤΡΟΙΑ
ΤΕΛΕΥΤΑΙΑ ΕΒΔΟΜΑΔΑ
• ΡΕΚΟΡ ΕΙΣΙΤΗΡΙΩΝ ΠΡΩΤΟΥ ΤΡΙΗΜΕΡΟΥ!
• ΡΕΚΟΡ ΑΡΙΘΜΟΥ ΑΙΘΟΥΣΩΝ ΤΑΥΤΟΧΡΟΝΗΣ ΠΡΟΒΟΛΗΣ ΣΤΗ ΡΟΔΟ!
• ΡΕΚΟΡ ΕΙΣΙΤΗΡΙΩΝ ΤΑΙΝΙΑΣ ΚΑΛΟΚΑΙΡΙΝΗΣ ΠΕΡΙΟΔΟΥ!
Αίθουσα 4 // ώρες έναρξης // 19:30 • 22:15

ΠΡΟΣΕΧΩΣ - COMING SOON
ΤΗΝ ΠΑΡΑΣΚΕΥΗ 23/07/04
THE NOTEBOOK
ΧΟΡΗΓΟΙ
BACKSTAGE / NEOTEX
Κρατήσεις / Reservations
22410 24475 / 70670

Άρτος (;) Θεάματα (;)...

... Και τηλεόραση (όπως λέμε τηλοψία...)

STAR

06.00 Σουσάμι άνοιξε
06.30 Η μούμια
07.00 Μπομπ ο μάστορας
07.30 Οδηγοί πίστας
08.00 Οι περιπέτειες της Νίκι
08.30 Σέιλορμουν
09.00 Θάντερκατς
09.30 Πόκεμον
10.00 Road runner show
10.30 Οι πεταλούδες ελεύθερες πετούν
12.30 Δίδυμος μπελάς. Νεανική σειρά.
13.00 Ειδήσεις
14.00 Νίκι
14.30 Ζίνα
15.30 Ηρακλής
16.20 Ειδήσεις
16.30 Λουίζα, η κόρη του κηπουρού
17.30 Ιερό πάθος
18.30 Μονομάχος. Παιχνίδι γνώσεων με το Χρήστο Φερεντίνο.
19.30 Ειδήσεις
21.00 Οι μάγισσες
22.00 Ξένη ταινία. «Το ευλογημένο παιδί». Θρίλερ, αμερικανικής παραγωγής 2000.
00.15 Οι περιπέτειες της Σίντνεϊ Φοξ
01.15 Νόμος και τάξη: ειδική ομάδα
02.15 Ειδήσεις
02.30 Οι άλλοι
03.30 Στη λεωφόρο του Μέλροουζ
04.30 Αστέρια στο πεντάγραμμο

ALTER

06.30 Alter Kids
11.00 Οι πεταλούδες ελεύθερες πετούν
12.00 Αντζέλικα, το κορίτσι του πάθους
12.55 Τρώω υγιεινά
13.00 Μεσημβρινό δελτίο ειδήσεων
14.00 Αποκλειστικά
16.30 Ειδήσεις
16.45 Ελληνική ταινία. «Ποιός Θανάσης». Κωμωδία.
18.45 Το πρώτο θέμα
19.00 Ειδήσεις
20.00 Η φωνή του πολίτη
20.55 Auto Alter
21.00 Μήτσι - Χώστα (Ε)
22.15 Αϋπνίες με την Αννίτα Πάνια
00.15 Sex and the city
00.45 Ξένη ταινία. «Φονικό ένστικτο». Μυστηρίου, παραγωγής 2001.
02.45 Aphrodisia
03.00 Ξένη ταινία. «Η βίλα της ηδονής»

ΠΡΑΚΤΟΡΕΙΟ

STEFANAKIS TOURS-RODOS

ΔΡΟΜΟΛΟΓΙΑ ΙΕΡΑΠΕΤΡΑ/Β. ΚΟΡΝΑΡΟΣ

ΑΠΟ ΡΟΔΟ

ΚΑΘΕ ΚΥΡΙΑΚΗ
04.30 για ΧΑΛΚΗ - ΔΙΑΦΑΝΙ - ΠΗΓΑΔΙΑ - ΚΑΣΟ - ΣΗΤΕΙΑ - ΑΓ. ΝΙΚΟΛΑΟ - ΜΗΛΟ - ΠΕΙΡΑΙΑ

ΚΑΘΕ ΤΕΤΑΡΤΗ
04.30 για ΧΑΛΚΗ - ΔΙΑΦΑΝΙ - ΠΗΓΑΔΙΑ - ΚΑΣΟ - ΣΗΤΕΙΑ - ΑΓ. ΝΙΚΟΛΑΟ - ΜΗΛΟ - ΠΕΙΡΑΙΑ

ΚΑΘΕ ΠΕΜΠΤΗ
04.30 για ΧΑΛΚΗ - ΔΙΑΦΑΝΙ - ΠΗΓΑΔΙΑ - ΚΑΣΟ - ΣΗΤΕΙΑ - ΑΓ. ΝΙΚΟΛΑΟ - ΣΑΝΤΟΡΙΝΗ - ΜΗΛΟ - ΠΕΙΡΑΙΑ

ΓΙΑ ΚΑΣΤΕΛΟΡΙΖΟ
ΚΑΘΕ ΤΡΙΤΗ - ΤΕΤΑΡΤΗ - ΣΑΒΒΑΤΟ 12 το μεσημέρι

ΚΑΘΕ ΣΑΒΒΑΤΟ
21.00 για ΚΩ - ΚΑΛΥΜΝΟ - ΣΑΜΟ - ΧΙΟ - ΜΥΤΙΛΗΝΗ - ΛΗΜΝΟ - ΑΛΕΞΑΝΔΡΟΥΠΟΛΗ

ΚΑΘΕ ΤΡΙΤΗ
11.00 π.μ. για ΧΑΛΚΗ-ΔΙΑΦΑΝΙ-ΠΗΓΑΔΙΑ -ΚΑΣΟ-ΣΗΤΕΙΑ και επιστροφή

ΑΛΕΞ. ΔΙΑΚΟΥ 38-ΡΟΔΟΣ
Τηλ.: 22410/20625-2241030054

ET 1

07.30 Τα διδυμάκια
08.00 Κουκλομέγαλοι και πολυσπόρια (Ε) Παιδική εκπομπή. Μια τηλεοπτική παρέα για μικρά και μεγάλα παιδιά με παιχνίδια, αστεία και κουκλοθέατρο.
10.15 Κάρολος Δαρβίνος (Ε)
11.10 Το εγκληματολογικό εργαστήριο του FBI
12.00 Μπλε πλανήτης-η ιστορία των ωκεανών
13.00 Εραστές της περιπέτειας
14.00 Γεύσεις της Βόρειας Ιταλίας
14.30 Η άγνωστη Αφρική
15.00 Οι ατρόμητοι (Ε)
16.00 Τσικιτίτας (Ε)
17.00 Λίζι Μαγκουάιρ (Ε)
18.00 Τελική ευθεία
19.00 Από τη Μόσχα στο Σίδνεϊ
21.50 Κωδικός 2004
22.00 Τα πλοία των Βίκινγκ
23.00 Ειδήσεις
24.00 Μικροφίλμ
01.30 Παγκόσμιο πρωτάθλημα στίβου εφήβων-νεανίδων

NET

07.00 Ετοιμοι πάμε. Ενημερωτική εκπομπή.
10.00 10 με δύο
12.00 Ειδήσεις
13.00 Σαν αδελφές (Ε)
14.00 Παππούδες εν δράσει (Ε)
15.00 Ειδήσεις
16.00 Ατίθασα νιάτα. Νεανική αισθηματική - κοινωνική σειρά.
17.00 Χριστίνα, δικαίωμα στην αγάπη. Κοινωνική σειρά.
18.00 Ειδήσεις
18.30 Μια χώρα, ένας πρωταθλητής. «Οι Αβορίγινες». Ξένο ντοκιμαντέρ.
19.00 Γκραν πρι στίβου-Θεσσαλονίκη 2004
21.00 Ειδήσεις
22.00 Η φλόγα-η επιστροφή στην πατρίδα
23.00 Ρεπορτάζ χωρίς σύνορα. (Ε) Παρουσιάζει ο Στέλιος Κούλογλου.
24.00 Αστυνομικές ιστορίες. Αστυνομική σειρά.
01.00 Ειδήσεις
01.15 Σοπράνος (Σ)
02.15 Μάτλοκ. Αστυνομική σειρά.

ET 3

14.00 Τίποτε δεν είναι για πέταμα
14.30 Στα ίχνη του μεγάλου θασιλιά
15.30 Εξέλιξη
16.30 Η ζωή είναι ωραία
18.00 Ολυμπιακές πρωτεύουσες της Ευρώπης
19.00 Το έτος 1000
20.00 Θάλασσα, ο υδάτινος κόσμος
20.30 Ειδήσεις
21.30 Μακρινές φιλίες
21.45 Ζω στην Ευρώπη
22.00 Αληθινά σενάρια
23.00 Το μυστικό ιεροδικείο
24.00 Ειδήσεις
00.30 Ξένη ταινία. «Νέος και αθώος».

FILMNET

05.25 Ξένη ταινία. «Sonny». Αστυνομικό δράμα.
07.20 Ξένη ταινία. «Η κατάρα του κρεμασμένου». Θρίλερ.
09.25 Το φως του Απόλλωνα λάμπει
09.35 Ξένη ταινία. «Το κόλπο». Αστυνομική περιπέτεια. Παίζουν: Τζιν Χάκμαν, Ντάντι Ντε Βίτο
11.25 Ξένη ταινία. «Solaris» Επιστημονικής φαντασίας. Παίζουν: Τζορτζ Κλούνεϊ, Νατάσα ΜακΕλσον
13.05 Videofashion
13.40 Ξένη ταινία. «Tosca». Δραματικό μιούζικαλ.
15.45 Το φως του Απόλλωνα λάμπει
16.00 Φράνκλιν
16.30 Ταζμάνια
16.55 Ποπάι
17.20 Ντοκιμαντέρ για παιδιά από το Animal Planet
18.05 Ξένη ταινία. «Η ώρα της αποκάλυψης»
19.45 Preview
20.10 Ξένη ταινία. «Επιστροφή στην αθωότητα»
21.45 Το φως του Απόλλωνα λάμπει
22.00 Ξένη ταινία. «Κρυφά πάθη». Δραματική.
24.00 Ξένη ταινία. «Κακές επιρροές»
01.30 Ξένη ταινία. «Rollerball»
03.10 Ξένη ταινία. «Η μαύρη μάσκα 2».

SUPERSPORT

17.00 Ποδηλασία
18.00 Υδάτινα σπορ
19.00 Οι μεγάλες στιγμές του αθλητισμού. Αθλητική εκπομπή.
20.00 Βραζιλία-Κόστα ρίκα. Copa America 2004.
22.00 Παραγουάη-Χιλή. Copa America 2004.
24.00 Αγώνες πυγμαχίας (Ε)
01.30 Βενεζουέλα-Βολιβία. Copa America 2004 (Ζ)
03.45 Περού-Κολομβία Copa America 2004 (Ζ)
05.45 Εξτρίμ σπορ (Ε)

MEGA

05.45 Πρωινό MEGA. Ενημερωτική εκπομπή με τον Κώστα Αρβανίτη και τη Μάρω Λεονάρδου.
10.00 Τα μυστικά της Βέφας. Πρωινή εκπομπή μαγειρικής με τη Βέφα Αλεξιάδου.
11.00 Ομορφος κόσμος το πρωί. Ψυχαγωγική εκπομπή με τον Γρηγόρη Αρναούτογλου
13.10 Ρετιρέ (Ε) Κωμική σειρά.
14.00 Ειδήσεις
15.00 Δέκα λεπτά κήρυγμα (Ε). Κωμική σειρά.
16.00 Να με προσέχεις
17.00 Δύο ξένοι (Ε) Χιουμοριστική σειρά. Παίζουν: Νίκος Σεργιανόπουλος, Εβελίνα Παπούλια
18.00 Ματιές στα γεγονότα
18.10 Απαγορευμένη αγάπη Ελληνική κοινωνική σειρά
18.50 Φιλοδοξίες. Ελληνική κοινωνική σειρά. Παίζουν: Γιάννης Βούρος, Λίλα Καφαντάρη, Λουκία Παπαδάκη
19.20 Σ' αγαπώ-μ' αγαπάς (Ε) Κωμική σειρά. Παίζουν: Δήμητρα Παπαδοπούλου, Θοδωρής Αθερίδης
20.00 Κεντρικό δελτίο ειδήσεων
21.00 Φάε τη σοκολάτα σου. (Ε) Κωμική σειρά. Παίζουν: Αννα Παναγιωτοπούλου, Νίκος Σεργιανόπουλος
21.50 Επτά θανάσιμες πεθερές (Ε) Κωμική σειρά. Παίζουν: Ελένη Γερασιμίδου, Απόστολος Γκλέτσος
22.50 Ξένη ταινία. «Ο τρομοκράτης». Περιπέτεια θρίλερ.
00.15 Τελευταία γεγονότα
00.30 Ξένη ταινία. (Σ)
01.30 Bar
03.30 Τηλεμάρκετινγκ
04.00 Ed. Δραματική σειρά.

ANT1

06.00 Δεσποινίς Μαργαρίτα (Ε) Κωμική σειρά.
06.50 Καλημέρα ANT1. Ενημερωτική εκπομπή με τον Δημήτρη Καμπουράκη και τον Σπύρο Χαριτάτο.
10.00 Πρωινός καφές - Best of. Πρωινή εκπομπή με την Ελένη Μενεγάκη
13.05 Super game. Τηλεπαιχνίδι με την Ελίνα Κέφη
13.15 Δανεικός πατέρας (Ε) Κωμική σειρά.
14.00 Τα νέα του ANT1
14.50 Εγκλήματα (Ε)Κωμική σειρά.
15.30 Fame story (Ε)
16.30 Κωνσταντίνου και Ελένης (Ε)
17.30 Ειδήσεις
17.50 Καλημέρα ζωή. Καθημερινή κοινωνική σειρά. Πρωταγωνιστούν: Μίνα Χειμώνα, Μαίρη Βιδάλη, Μυρτώ Πισπινή, Δημήτρης Αρώνης, Σπύρος Μισθός.
18.40 Το πιο γλυκό μου ψέμα (Ε)
19.20 Η λάμψη. Καθημερινή κοινωνική σειρά του Νίκου Φώσκολου.
20.00 Τα νέα του ANT1
21.00 Το καφέ της Χαράς (Ε) Κωμωδία ηθών. Παίζουν: Χάρης Ρώμας, Ρένια Λουιζίδου, Τζόυς Ευείδη, Γεράσιμος Σκιαδαρέσης
22.00 Ελλάς, το μεγαλείο σου (Ε) Κωμική σειρά.
23.00 Οι στάβλοι της Εριέτας Ζαΐμη (Ε) Κοινωνική σάτιρα. Παίζουν: Νίκος Σεργιανόπουλος, Μίρκα Παπακωνσταντίνου
24.00 Νυχτερινές ειδήσεις
00.30 Η ιστορία μιας γυναίκας. Μίνι σειρά, βρετανικής παραγωγής 1983.
05.15 Συγκάτοικοι στην τρέλα (Ε)

ALPHA

05.40 Καινούργια ημέρα. Η Ρίτσα Μπιζόγλη μας ενημερώνει καθημερινά για τα πρώτα γεγονότα της ημέρας που ξεκινά και μας μεταφέρει τον απόηχο της επικαιρότητας της ημέρας που πέρασε.
06.50 Κάθε μέρα με τον Alpha. Ενημερωτικό μαγκαζίνο
10.00 Καλώς τους. (Best of) Ψυχαγωγικό μαγκαζίνο με τη Ρούλα Κορομηλά.
13.00 Ολα εδώ πληρώνονται (Ε)
14.00 Ειδήσεις
14.50 Μαρία (Ε) Κοινωνική σειρά.
15.30 Νίνα Δραματική σειρά μεξικανικής παραγωγής.
16.20 Ειδήσεις στη νοηματική γλώσσα
16.30 Μιράντα. Κοινωνική σειρά.
17.30 Μπορώ. Ενημερωτική εκπομπή με την Αννα Δρούζα
19.00 Εσμεράλντα. Κοινωνική σειρά.
20.00 Ειδήσεις
21.00 Για πάντα φίλες (Ε) Κομεντί. Παίζουν: Ελισάβετ Κωνσταντινίδου, Χριστίνα Αλεξανιάν, Μαρία Πρωτόπαπα, Αγγελική Δημητρακοπούλου
22.00 Ακροβατώντας (Ε) Δραματική σειρά. Παίζουν: Θεοφανία Παπαθωμά, Γιάννης Βόγλης
23.00 Ολα 2004. Σατιρική εκπομπή με τον Θέμο Αναστασιάδη.
01.00 Ειδήσεις
01.15 Αχ! Και να 'ξερες (Ε) Κωμική σειρά.
02.15 Εικόνες (Ε)
03.15 Τηλεαγορές
03.45 Μπορώ (Ε).



Ο γιατρός... κοντά και πέρα



Μάχη για την ηλιοθεραπεία

Ο γιατρός που τόλμησε να υποστηρίξει ότι η ηλιοθεραπεία μόνο καλό κάνει στην υγεία, δεν βρήκε πολλούς οπαδούς προχθές μεταξύ των Βρετανών καρκινολόγων. Ο Μάικλ Χόλικ, που οι αιρετικές απόψεις του τού κόστισαν τη δουλειά του, πήγε στη Βρετανία για να προωθήσει το βιβλίο που προκάλεσε την απόλυσή του.

Στο βιβλίο «Τα οφέλη της υπεριώδους ακτινοβολίας», ο Μάικλ Χόλικ, τέως καθηγητής της Δερματολογίας στο Πανεπιστήμιο της Βοστώνης, ισχυρίζεται ότι μόνο με την έκθεση σε επαρκές ηλιακό φως μπορεί να παραχθεί από το σώμα αρκετή βιταμίνη D, η οποία, όπως υποστηρίζεται στο βιβλίο, είναι μία ασπίδα προστασίας για πολλούς καρκίνους, μεταξύ των οποίων ο καρκίνος του μαστού, του παχέος εντέρου και του προστάτη. Το ιατρικό λόμπι που είναι κατά της ηλιοθεραπείας κάνει περισσότερο κακό παρά καλό, λέει ο δόκτωρ Χόλικ. Η τακτική και χωρίς προστασία έκθεση στον ήλιο θα μπορούσε να προλάβει «χιλιάδες θανάτους από καρκίνο κάθε χρόνο», σύμφωνα με τη θεωρία του. Δεν υποστηρίζει την επιστροφή στη λατρεία του ήλιου. Απλώς 5 λεπτά ηλιοθεραπείας, δύο τρεις φορές την εβδομάδα, ώστε να εξασφαλιστεί η παραγωγή αρκετής ποσότητας βιταμίνης D. Τα αντηλιακά, λέει, περιορίζουν έως και 99,9% τη δυνατότητα του σώματος να δημιουργήσει αυτή τη βιταμίνη. «Υποστηρίζω την κοινή λογική, κάτι που συχνά σπανίζει όταν αντιμετωπίζουμε θέματα υγείας», δήλωσε χθες ο δόκτωρ Χόλικ. «Η κοινωνία δεν φαίνεται να πιστεύει σε έναν υγιή μέσο όρο, μόνο στα άκρα».

Το βιβλίο του προκάλεσε κατακραυγή στην Αμερική και ο δόκτωρ Χόλικ υποχρεώθηκε να παραιτηθεί από το Τμήμα Δερματολογίας. Η δόκτωρ Μπάρμπαρα Τζίλκραϊστ, πρόεδρος του τμήματος, λέει ότι έχει διαβάσει πολύ καλύτερα πράγματα σε γυναικεία περιοδικά. «Το βιβλίο του Χόλικ είναι όνειδος γι' αυτό το ίδρυμα και για τον ίδιο». Η Αμερικανική Ακαδημία Δερματολογίας τον έχει αποκηρύξει και αυτή. Ο δόκτωρ Τζον Τόι, ιατρικός διευθυντής του βρετανικού αντικαρκινικού ιδρύματος, μίλησε προχθές πιο διπλωματικά. «Γνωρίζουμε ότι αν δεν έχει κάποιος αρκετή βιταμίνη D, μπορεί να καταλήξει με ραχίτιδα», είπε. «Δεν είπαμε ποτέ ότι είναι υγιεινό να κλείνεσαι σε ένα σκοτεινό κελάρι. Όμως δεν είναι απαραίτητο να κάνεις ηλιοθεραπεία για να πάρεις βιταμίνη D. Υπάρχει σε μερικές τροφές και μπορείς να την πάρεις από τον ήλιο με μερικά λεπτά περπάτημα στο ύπαιθρο χωρίς αντηλιακή προστασία. Δεν υπάρχει ούτε μία απόδειξη ότι η βιταμίνη D προλαμβάνει καρκίνους, όμως οι καρκίνοι του δέρματος έχουν αυξηθεί κατά 24% τα τελευταία πέντε χρόνια». Η Βρετανή επιδημιολόγος Λόρα Γιότσουμ δήλωσε πως, μολονότι υπάρχουν κάποιες ενδείξεις ότι η βιταμίνη D μπορεί να έχει κάποιες αντικαρκινικές ιδιότητες, σε πολλές έρευνες που έγιναν δεν αποδείχθηκε τίποτα.

Κακόηθες μελάνωμα

Οι ειδικοί καρκινολόγοι που περίμεναν προχθές τον δόκτορα Χόλικ στο Λονδίνο απέκρουσαν τους ισχυρισμούς του, υποστηρίζοντας ότι είναι σε όλους γνωστό πως η ηλιακή ακτινοβολία μπορεί να προκαλέσει καρκίνο του δέρματος, όπως κακόηθες μελάνωμα, μία από τις πιο επιθετικές μορφές της νόσου.

Εκτός από τον αντικαρκινικό ρόλο της, σύμφωνα με τον δόκτορα Χόλικ, η βιταμίνη D προστατεύει από τη ραχίτιδα, την οστεοπόρωση, τα καρδιακά νοσήματα, την υπέρταση, τον διαβήτη τύπου Α, τη σκλήρυνση κατά πλάκας και την παχυσαρκία.

(Πηγή: εφημερίδα "Τα Νέα")

ΜΑΡΙΑ ΣΑΝΤΟΡΙΝΙΟΥ

ΚΛΙΝΙΚΗ ΨΥΧΟΛΟΓΟΣ-ΨΥΧΟΛΟΓΟΣ ΤΩΝ ΚΟΙΝΩΝΙΚΩΝ ΟΜΑΔΩΝ

Πτυχιούχος Κρατικού Πανεπιστημίου της Ρώμης «La Sapienza».

— Κλινική διάγνωση ψυχοπαθολογίας παιδιού, εφήβου και ενηλίκου.
— Ατομική και οικογενειακή ψυχολογική υποστήριξη και θεραπεία κατάθλιψης, φοβίας, κρίσης πανικού, μετατραυματικού στρες (διαζύγιο, πένθος, χωρισμός, αποτυχία, ασθένεια), βουλιμίας, ανορεξίας, διαταραχών προσωπικότητας, έλλειψη αυτοεκτίμησης, εθισμού, κακοποίησης.
— Ψυχολογική φροντίδα και προετοιμασία ανύπαντρης εγκύου και ζευγαριών, στην απόκτηση πρώτου παιδιού.

Επίσκεψη μόνο με ραντεβού.

Τηλέφωνα: 22410 28851 και 6946252407
Λάρνακας 6 (Εθν. Αντιστάσεως)

ΙΑΤΡΙΚΗ ΑΝΑΚΟΙΝΩΣΗ

Το **ΜΙΚΡΟΒΙΟΛΟΓΙΚΟ ΕΡΓΑΣΤΗΡΙΟ**
της ιατρού
ΑΝΑΣΤΑΣΙΑΣ Π.ΧΑΜΟΥΖΑ-ΤΣΕΛΕΠΗ
θα παραμείνει κλειστόαπο **Δευτέρα 12 Ιουλίου** έως και **Παρασκευή 23 Ιουλίου.** Θα λειτουργήσει κανονικά από τη **Δευτέρα 26 Ιουλίου**
Διεύθυνση: **Στέλιου Κωτιάδη 6**
Τηλέφωνο: **2241074034**

Κέντρο Συμβουλευτικής & Αξιολόγησης Προσωπικότητας Παιδιών & Ενηλίκων

ΠΑΠΑΓΕΩΡΓΙΟΥ ΘΑΝΟΣ
Ψυχολόγος – Ψυχοθεραπευτής
ΠΑΝΕΠΙΣΤΗΜΙΟΥ ΑΘΗΝΩΝ

- **Διερεύνηση Προσωπικότητας (Προφίλ- Δεξιότητες-Αδυναμίες)**
- **Δείκτης Νοημοσύνης Παιδιών και Ενηλίκων**
- **Μαθησιακές Δυσκολίες και Δυσλεξία**
- **Θεραπευτική Αντιμετώπιση Φοβιών-Ειδικών Φοβιών, Κατάθλιψης, Διαταραχής πανικού, Ψυχοσωματικών προβλημάτων, Τραυματικών γεγονότων ζωής (πένθος, χωρισμός, σχολική αποτυχία), Συναισθηματικών διαταραχών, Διαταραχών Διατροφής (βουλιμία-ανορεξία).**
- **Αντιμετώπιση προβλημάτων συμπεριφοράς παιδιών σε σχολείο-σπίτι**
- **Ανάπτυξη Κοινωνικών Δεξιοτήτων**
- **Βελτίωση Σχέσεων-Πρόγραμμα Ελέγχου Συγκρούσεων**
- **Βελτίωση Αυτοεκτίμησης-Αυτοεικόνας**
- **Συμβουλευτική Οικογένιας & Ζεύγους**

Κ. Παλαιολόγου 105 - Ρόδος
Τηλ:22410 78668- Κιν: 6947371250 - Μόνο με Ραντεβού

PRIART

ΚΕΝΤΡΟ ΕΙΔΙΚΩΝ ΘΕΡΑΠΕΙΩΝ ΤΟΥ ΠΑΙΔΙΟΥ ΔΩΔΕΚΑΝΗΣΟΥ

ΚΩΝ/ΝΟΣ ΜΠΑΔΑΝΗΣ - ΣΟΥΖΗ ΓΕΩΡ- ΓΙΛΟΠΟΥΛΟΥ

ΕΡΓΟΘΕΡΑΠΕΥΤΗΣ ΠΤΥΧΙΟΥΧΟΣ ΜΕΘΟΔΟΥ BOBATH N.D.T
ΜΕΘΟΔΟΣ PORTAGE
ΑΙΣΘΗΤΗΡΙΑΚΗΣ ΟΛΟΚΛΗΡΩΣΗΣ (S.I.)
ΜΕΤΕΚΠΑΙΔΕΥΣΗ ΣΤΙΣ ΝΕΥΡΟΛΟΓΙΚΕΣ ΚΑΙ ΚΙΝΗΤΙΚΕΣ ΔΙΑΤΑΡΑΧΕΣ

ΛΟΓΟΠΑΘΟΛΟΓΟΣ
ΜΕΤΑΠΤΥΧΙΑΚΟ ΑΚΟΥΟΛΟΓΙΑΣ

Αποστόλου Παύλου 84, Ρόδος 85100, τηλ. / fax (22410)60999/60579

ΕΡΓΟΘΕΡΑΠΕΙΑ

Αναλαμβάνονται θεραπείες κατ' οίκον σε παιδιά με:
- Μυοσκελετικές διαταραχές
- Νευρομυικές διαταραχές
- Εγκεφαλική παράλυση, υδροκεφαλία, μυικές δυστροφίες
- Αναπτυξιακές ψυχοκινητικές διαταραχές
- Νοητική υστέρηση, αυτισμός, διαταραχές αισθητηριακής ολοκλήρωσης, γενετικές και χρωμοσωμικές διαταραχές.

Εργοθεραπεύτρια Ελενα Ζαγοριανού
Τηλ.: 22410-63117, 6936832200

ΙΑΤΡΙΚΗ ΑΝΑΚΟΙΝΩΣΗ

Ο Ιατρός
ΓΕΩΡΓΙΟΣ Σ. ΔΡΑΚΙΟΥ
ΕΙΔΙΚΟΣ ΚΑΡΔΙΟΛΟΓΟΣ
Δέχεται: καθημερινά 09.00-13.00 και 17.30-20.30
Τετάρτη απόγευμα: με ραντεβού
Σάββατο απόγευμα: κλειστά
Ιατρείο: Εθνικής Αντίστασης (πρώην Αννης Μαρίας) και Καζαντζάκη 2 Ρόδος

Τηλ.: 2241074223, κιν. 6932732382

Εργαστήριο Κλινικής Ψυχολογίας

ΧΡΙΣΤΙΝΑ ΣΑΒΒΑΚΗ-ΓΚΡΑΝΖΑΝ
Κλινική Ψυχολόγος-Ψυχοπαθολόγος (DESS)
- Πτυχιούχος του Πανεπιστημίου Nancy Γαλλίας
- Μεταπτυχιακή ειδίκευση (DESS) στην Κλινική Ψυχολογία Ενηλίκου, Εφήβου και Παιδιού στο Πανεπιστήμιο Reims Γαλλίας

Για τον ενήλικο
- Ψυχοδιαγνωστική
- Ψυχολογική υποστήριξη
- Ατομική και οικογενειακή συνέντευξη
- Ψυχοθεραπεία αναλυτικής εμπνεύσεως

Για το παιδί
- Αξιολόγηση προσωπικότητας (τεστ νοημοσύνης, προβολής)
- Διάγνωση μαθησιακών δυσκολιών και συμπεριφορικών διαταραχών
- Συμβουλευτική επαγγελματικού προσανατολισμού
- Ψυχοθεραπεία μέσω παιχνιδιού και εικαστικών

Δέχεται με ραντεβού
Εθνικής Αντίστασης 15
Τηλ.: 77350-Κιν. 6937684251

ΝΤΟΡΑ ΚΩΝΣΤΑΝΤΙΝΟΠΟΥΛΟΥ
ΨΥΧΟΛΟΓΟΣ
Πτυχιούχος του Πανεπιστημίου της Καλιφόρνιας-Λος Αντζελες (UCLA)-Μεταπτυχιακές σπουδές στο Pepperdine University-Malibu California.

✓ Αμεση ψυχολογική υποστήριξη και επαγγελματική φροντίδα από έμπειρη Ψυχολόγο και Οικογενειακή Σύμβουλο.
✓ Η σωστή θεραπευτική σχέση μπορεί να επιφέρει ρεαλιστικές λύσεις για πραγματικά προβλήματα σε θέματα: μοναξιάς, μελαγχολίας, στρες, ανυπομονησίας, φοβίας, εθισμού, οικογενειακών σχέσεων, διαζυγίου, κακομεταχείρισης, συναισθηματικών δυσκολιών, αυτοπεποίθησης, ανασφάλειες, μεταβατικά στάδια ζωής, βουλιμίας, ανορεξίας, απώλειας, πένθους.

Τηλεφωνείστε στα τηλέφωνα:
(22410)35163 και 6944/980550
για ραντεβού και άμεση εξυπηρέτηση.
Διεύθυνση: Καρίας 1 • Περιοχή Ροδίνι - Ρόδος

ΚΕΝΤΡΟ ΥΠΟΣΤΗΡΙΞΗΣ ΨΥΧΟΛΟΓΙΚΩΝ ΠΡΟΒΛΗΜΑΤΩΝ

ΣΙΑΓΚΑ ΚΩΝΣΤΑΝΤΙΝΑ
ΨΥΧΟΛΟΓΟΣ
Απόφοιτος Αριστοτελείου Πανεπιστημίου Θεσσαλονίκης
τηλ. 6936261736

ΚΥΠΡΙΩΤΗ ΑΛΕΞΙΑ
ΨΥΧΟΛΟΓΟΣ
ΨΥΧΟΛΟΓΟΣ ΥΓΕΙΑΣ
Απόφοιτος Πανεπιστημίου Κρήτης, MSC Surrey University of England
τηλ. 6944717520

Δέχονται κατόπιν ραντεβού
Στεφ. Καζούλη 18-1ος όροφος
τηλ. 2241022102

Έτος και επί τα αυτά

Ετος

Ζητούν επειγόντως οι γιατροί να πληρωθούν τις εφημερίες του Απριλίου γιατί διαφορετικά τα παιδιά τους-λόγω έλλειψης... χρημάτων - δεν θα κάνουν διακοπές! Ναι, καλά διαβάσατε, ακούστηκε και αυτό κατά τη γενική συνέλευση των ...λιμοκτονούντων ιατρών μας!

Δύσκολα βρίσκεις λέξεις για να αποδώσεις το τί ακούστηκε στη Γ.Σ. που έγινε την περασμένη Παρασκευή στο Αμφιθέατρο του Νοσοκομείου μας. Ξεχωριστή εισήγηση ο πρόεδρος, άλλη ο αντιπρόεδρος και στη μέση οι καταγγελίες·για τα ΜΜΕ που δεν συμπαρίστανται-λέει-στον δοκιμαζόμενο ιατρικό κόσμο!!!

Τί ήθελαν δηλαδή να δεχόμαστε άκριτα ότι μας σερβίρουν; Αυτό δεν είναι δημοσιογραφία, αλλά κάτι άλλο. Πειθήνια όργανα ζητούν, αλλά μάλλον λάθος πόρτα κτυπούν.

Θλίψη, τί άλλο να πούμε για όσα ακούσαμε από επιστήμονες που αν μη τι άλλο οι περισσότεροι διαθέτουν σοβαρή κατάρτιση.

Πήραν κάποιοι το μέρος των δημοσιογράφων. Ηταν αυτοί που προς τιμήν τους δέχονται ότι οι δημοσιογράφοι δεν άγονται και δεν φέρονται από κανένα.
- Πέραν αυτών που προκύπτουν από το ρεπορτάζ αλλά και η συνείδησή τους.

Τελικώς μπορεί κάποιος να μας πει τί πρόκειται να γίνει με το ΙΚΑ, θα μετεγκατασταθεί στο παλιό νοσοκομείο, θα κτιστεί νέο κτίριο ή θα μείνει εκεί ακριβώς που είναι σήμερα; Αλλα λέει ο Αρ. Παυλίδης και άλλα ο Αν. Καραμάριος μαζί με το Β. Χρύση. Μήπως θα πρέπει επιτέλους να συνεννοηθούν και να μας πουν και εμάς για το τί θα γίνει; Διαφορετικά τη σωστή απάντηση ούτε η καλύτερη καφετζού της Ρόδου δεν μπορεί να μας τη δώσει! Επειδή-βεβαίως-δεν υπάρχει απάντηση επί του θέματος! Παιδιά συνεννοηθείτε γιατί δεν σας βλέπω καλά.

Και τί δεν θα έδινα να ήμουν από μια μεριά να παρακολουθήσω τη συνάντηση Χατζή με Χαραλάμπη την περασμένη Τετάρτη παρέα μετ' άλλα τα παιδιά, αυτά της ΝΟΔΕ. Μετά από τόσο δημόσιο αλληλοφτύσιμο δεν είναι λίγο να συναντιούνται και να ανταλλάσουν απόψεις, επί του πρακτέου! Τώρα γιατί την επόμενη είδαμε εμείς το Γιαννόπουλο και μας έδωσε την εικόνα ενός ευτυχισμένου ανθρώπου; Ελα ντε, ακόμη δεν έχουμε μπορέσει να το εξηγήσουμε... Οποιος γνωρίζει κάτι παραπάνω ας επικοινωνήσει με τη στήλη...



Αρχίζουν σιγά-σιγά τα όργανα για τους υποψήφιους νομάρχες. Ηδη καταγράφονται κινήσεις που σηματοδοτούν στόχους και επιδιώξεις. Το "παιχνίδι" άρχισε μέσα και στις δύο νομαρχιακές παρατάξεις και ήδη οι επίδοξοι μνηστήρες αρχίζουν σιγά-σιγά να παίρνουν θέση. Βέβαια ρόλο στο τί θα γίνει-και μεγάλο- θα έχουν οι δύο Νομαρχιακές Επιτροπές που απ' ότι γνωρίζουμε παρακολουθούν διακριτικά τα τεκταινόμενα.

Εχουμε φαίνεται αποτρελαθεί. Παράδειγμα οι Λειψιώτες. Ξεσηκώθηκαν για να διώξουν τους λαθρομετανάστες και τώρα εναγωνίως ψάχνουν να δουν που βρίσκονται και πως περνούν! Δεν τους θέλουμε δίπλα μας, αλλά νοιαζόμαστε για τη ζωή τους! Οπως δήλωσε γνωστός παράγοντας, "άμα έχουν τόση αγάπη, να τους δώσουμε μερικούς για να έχουν και για το χειμώνα"! Πέραν της πλάκας, όλοι πρέπει να έχουμε κατά νου ότι οι περισσότεροι από αυτούς που έρχονται κρύβουν μέσα τους δράματα και τραγωδίες. Ας είμαστε λοιπόν όλοι πολύ πιο προσεκτικοί.



Γράφει η **ΗΡΩΔΙΑΣ** (Α-λογο-κρίτως)

Επωνύμως

Από του χρόνου και βλέπουμε...

Ακόμη μια φορά φιλολογούμε, ακριβέστερα νεκρολογούμε τη ΔΑΝΕ, μαζί και την ανάπτυξη του τόπου. Ως δια μαγείας, όλοι ξαφνικά αντιλήφθησαν ότι υπάρχει σοβαρό πρόβλημα και άρχισαν τις προτάσεις για τη σωτηρία και της εταιρίας και του Νομού! Εκτός ελαχίστων εξαιρέσεων η πλειοψηφία αυτών που βγαίνουν σήμερα και ομιλούν, δεν δικαιούνται όπως θα έλεγε και ο επίτιμος.
Και ο λόγος είναι απλός.
Εδώ και χρόνια μέσα από τα ρεπορτάζ ο τοπικός τύπος έχει αναδείξει το πρόβλημα και έχει προβλέψει τις σημερινές εξελίξεις όσο και αν αυτές ακούγονταν δυσάρεστα σε αρκετούς. Μια γ.σ. της εταιρίας να παρακολουθούσε από ένα τοπικό κανάλι –αποσπάσματα ήταν αρκετά- μπορούσε να δει τι θα ακολουθούσε. Εδώ και καιρό γράφουμε και λέμε ότι πρέπει να ξεχάσουμε τον εσωτερικό τουρισμό από τη Βόρεια Ελλάδα επειδή αντιληφθήκαμε έγκαιρα ότι ούτε το πλοίο "Ρόδος" θα επισκευαστεί, πολύ περισσότερο το "Πάτμος". Προσπαθούσαν ακόμη και εμάς που παρακολουθούμε όσο μπορούμε τις εξελίξεις να μας παραμυθιάζουν για δήθεν επισκευές που γίνονται και για συνεργεία ειδικών που θα έδιναν λύση από τη Βόρεια Ευρώπη!
Αν είχαν ασχοληθεί οι τοπικοί μας άρχοντες νωρίτερα, θα άλλαζε κάτι; Μπορεί ναι, μπορεί όχι. Με υποθέσεις ως γνωστόν δεν γράφεται ιστορία. Όμως έχουμε την περίπτωση της Σάμου που ο ξεσηκωμός απέφερε ένα καράβι προς Θεσσαλονίκη. Τώρα θα πείτε είναι εύκολο να βρεθεί δεύτερο; Όπως λέει και ο υπουργός μας τα καράβια δεν είναι ταξί για να τα καλείς να έρχονται έξω από το σπίτι σου!
Για φέτος καλό είναι να συνειδητοποιήσουμε ότι η Βόρεια Ελλάδα μας έχει τελειώσει. Ας ελπίζουμε ότι το ίδιο δεν θα συμβεί και του χρόνου.



Γράφει
η Ρένα Βενιανάκη
revenianaki@yahoo.com

Εκ Βαθέων

Κερδίζει ο ανήσυχος

Ζούμε στην εποχή του μεταμοντέρνου, όπου είναι απόλυτα αποδεκτό να αμφισβητούνται τα πάντα, να μηδενίζονται τα πάντα, να αποκαθηλώνονται τα πάντα, προς τέρψη της προόδου και της ευημερίας. Στην εποχή αυτή βιαστήκαμε να γκρεμίσουμε όλα τα κάστρα της παράδοσης, της ιδιοσυγκρασίας και της εθνικής μας ταυτότητας.

Θα δανειστώ και πάλι τον όρο εκφυλισμό από την κβαντομηχανική, διότι πιστεύω ότι καλύπτει πλήρως αυτή τη σύγχυση της εποχής. Θα σας θυμίσω ότι εκφυλισμός είναι η κατάληψη μιας ενεργειακής στάθμης από δύο διαφορετικές καταστάσεις που τελικώς ταυτίζονται ή είναι πολύ δύσκολο να τις ξεχωρίσεις.

Ο εκφυλισμός λοιπόν τείνει να επικρατήσει στις περισσότερες εκφάνσεις της κοινωνίας μας. Οι άνδρες και οι γυναίκες βρίσκονται σε σύγχυση ρόλων. Το καλό μπερδεύεται με το κακό, δημιουργώντας χαρακτήρες που πολύ δύσκολα μπορεί κανείς να χαρακτηρίσει ως καλούς ή κακούς. Το χρήμα εισχώρησε στα κανάλια της ηθικής και πλέον η ακεραιότητα και οι αξίες είναι δυσεύρετα. Και τέλος οι «άρχοντες» αναζητούν την απορρόφηση όλων των εξουσιών.



Γράφει ο
ΘΑΝΟΣ ΖΕΛΚΑΣ
(e-mail: thaz@vip.gr)

Ο Κορνήλιος Καστοριάδης στο «Θρυμματισμένο Κόσμο» του αναρωτιέται πως είναι δυνατόν σε μια κοινωνία ανισόρροπα αυτονομημένη, με τους διανοούμενους να συνωστίζονται γύρω από τις εξουσίες ή να αποσύρονται στους πύργους από πλέξιγκλας να λειτουργήσει η περίφημη δημοκρατία, και μάλιστα όταν οι πολίτες της έχουν απορροφηθεί πλήρως από την κατανάλωση και την ηδονή της στιγμής, έχοντας γίνει απαθείς, κυνικοί και κονφορμιστές.

Έχουμε ξαναπεί βέβαια ότι όλα αυτά είναι επακόλουθο της ιεράρχησης των αξιών που έχουμε θέσει. Εφόσον επικράτησαν αξίες οικονομικές σε βάρος των ανθρωποκεντρικών και των ανθρωπιστικών είναι λογικό επακόλουθο να κυριαρχήσει η απαξία και αυτός ο εκφυλισμός.

Όσο προχωράμε ο κόσμος αυτός δείχνει να συγκλονίζεται μόνο από την τεχνολογική επανάσταση. Δε λέω είμαι κι εγώ λάτρης της τεχνολογίας και μάλιστα την υπηρετώ σπουδάζοντάς την. Αυτό όμως δε σημαίνει ότι πρέπει να γίνονται τα πάντα για την τεχνολογία. Η τεχνολογία υποτίθεται ότι θα βελτίωνε τη ζωή του ανθρώπου και δεν θα τον υποδούλωνε.

Κάτι τέτοιο όμως δεν επετεύχθη. Ο κόσμος μας έγινε έρμαιο των ραδιοκυμάτων και των κινητών τηλεφώνων με τα διάφορα κονφόρ τους. Αποτινάσσει από πάνω του την πραγματική επικοινωνία και αναζητά τρόπους να εκφραστεί μέσα σε 160 χαρακτήρες ενός σύντομου μηνύματος.

Αναρωτιέμαι μερικές φορές αν ο κόσμος μας με τη σημερινή μορφή του έχει κάποιο όραμα, αν έχει κάποιο στόχο, αν ακολουθεί μια πορεία προς κάτι ανώτερο από τα τετριμμένα. Παλαιότερα ας πούμε ένας στόχος ήταν η αυτοδιάθεση και η αυτοκυριαρχία ή η αποκατάσταση της δημοκρατίας. Τώρα ο στόχος άραγε ποιος είναι;

Διότι μη έχοντας όραμα είμαστε όλοι μας απλά περαστικοί επιβάτες του πλοίου της ζωής. Το να ξυπνάμε, να δουλεύουμε, να τρώμε και να κοιμόμαστε είναι απλά μια αναμονή της κατάληξης.

Τελικά διαπιστώνω ότι αυτός ο κόσμος χωλαίνει στο εξής. Διακατέχεται από ματαιοδοξία και όχι από φιλοδοξία. Διότι αν εδιακατέχετο από φιλοδοξία θα διαπίστωνε ότι υπάρχει ελεύθερος χώρος για όλους. Θα υπήρχε ευγενής άμιλλα. Θα υπήρχε ουσιαστική πρόοδος και τελικά η μορφή της κοινωνίας δεν θα έπαιρνε τη μορφή ζούγκλας, όπου όποιος προλάβει κατασπαράζει τον άλλο.

Οι προβληματισμοί κάπου κάπου πρέπει να εκφράζονται και να εκφράζονται δημόσια για να ταρακουνούν τα λιμνάζοντα ύδατα και να μην τα θεωρούν οι «μεγάλοι» όλα δεδομένα. Διότι τα δεδομένα χειραγωγούνται πολύ εύκολα. Γίνονται έρμαια των διαθέσεων των ισχυρών. Αυτοί που καταφέρνουν να κερδίσουν κάτι τελικώς είναι οι ανήσυχοι. Και όταν λέμε ανήσυχοι λέμε αυτούς που στη γενικότερη νύστα της εποχής μας, καταφέρνουν να μένουν άυπνοι...

Πολιτιστικές διαδρομές

Ο Φάρος στο Πρασονήσι



"Φάος, φως, φλόξ, φανός, φαέθω, φαείνω, φαίνω, φωταγωγέω, φρυκτωρέω, - ρώ": ένας αριθμός λέξεων στην υπηρεσία του φωτός. Συνώνυμα της ελπίδας. Στον αντίποδα του ερέβους.

- *"Εφρυκτωρήθησαν νήες προσπλέουσαι"*, αναφέρει ο ***Θουκυδίδης*** για να βεβαιώσει πως *"δόθηκε σημάδι με φωτιά, ότι προσπλέουν πλοία"*. Αλλά και στον Αισχύλο, στον Σοφοκλή, στον Ευριπίδη, στον Αριστοφάνη συναντάμε την εξ αποστάσεως νυκτερινή συνεννόηση με φωτιές, τις ***φρυκτωρίες.*** Ο ***Ομηρος*** μεταφέρει την εξής εικόνα:

- *"Ως δ' οτ' αν εκ παντοίο σέλας ναύτοισι φανείη καιομένου πυρός (δηλαδή, οι ναύτες βαθιά από τα πέλαγα θωρούν το αντίφεγγο φωτιάς)".*

Η γέννηση της λέξης φάρος είναι νεότερη και πιθανολογείται πως έχει τις ρίζες της στην Αίγυπτο. Συνακόλουθα προέρχεται είτε από τη νήσο ***Φάρο της Αλεξάνδρειας,*** που έδωσε το όνομα στο σωστράτειο πολυώροφο πύργο με τον άσβεστο πυρσό, είτε από την αιγυπτιακή λέξη *"farez"* που σημαίνει παρατηρητήριο. Αλλωστε, στην αρχαία ελληνική γραμματεία, ***"φάρος"*** (το) σήμαινε το ***"πανί"*** εάν η λέξη περισπάτο, ενώ εάν οξύνετο, ήταν συνώνυμο του ***"αρότρου".***

Στα βυζαντινά χρόνια η επικοινωνία με το άναμμα της φωτιάς επεκτάθηκε μαζί με το άνοιγμα των θαλασσίων εμπορικών δρόμων. Στα ***"καμινοβίγλια"*** (η λυχνία προφυλασσόταν σε "κλωβό", κατατάσσοντας τους Βυζαντινούς στους σκαπανείς έναντι της αντίστοιχης εφεύρεσης της Βιομηχανικής Επανάστασης. Ο φάρος στο Βόσπορο, σημείο αναφοράς του θαλασσινού σταυροδρομιού, δεν έπαυσε να λειτουργεί από τα αρχαία χρόνια.

Στη Μυτιλήνη, στη Ρόδο, στα Χανιά, στον Πειραιά, στο Ληξούρι του 17ου και του 18ου αιώνα αναγνωρίζουμε μέσα από γκραβούρες τις γνώριμες φιγούρες των φαρόπυργων. Ομως, αν και η Ελλάδα, λόγω των θαλασσών που σχεδόν κυκλοτερώς την αγκαλιάζουν, έχει τόσο μακρά παράδοση στους φάρους, εντούτοις ο σχεδιασμός των φαρικών δικτύων πραγματοποιήθηκε το 18ο αιώνα από τις ευρωπαϊκές παραθαλάσσιες χώρες».

... Παραδοσιακά Επαγγέλματα στο Αιγαίο



Μετά τη μεγάλη επιτυχία που σημείωσε το βιβλίο "Ανθρωποι και Παραδοσιακά Επαγγέλματα στο Αιγαίο" αποφασίστηκε η έκδοση δεύτερου τόμου που θα συμπληρώνει τον πρώτο. Το έργο, με συγγραφέα την **Κατερίνα Κορρέ - Ζωγράφου**, Καθηγήτρια Λαογραφίας στο Πανεπιστήμιο Αθηνών, περιλαμβάνει τα νησιά Μύκονο, Σαντορίνη, Κύθνο, Νάξο, ***Ρόδο*** και ***Κω.***

Το βιβλίο στηρίζεται σε επιτόπια έρευνα, καθώς και αξιοποίηση ποικίλων γραπτών πηγών, είτε δημοσιευμένων είτε αδημοσιεύτων. Εμπλουτίζεται με σημαντικότατο φωτογραφικό υλικό παλαιότερων και σύγχρονων φωτογράφων, δίνοντας μία αποκαλυπτική εικόνα των παραδοσιακών επαγγελμάτων και των κοινωνιών, οι οποίες τα άσκησαν στη μεγάλη διάρκεια. Πολλά από τα επαγγέλματα αυτά γνώρισαν ποικίλους μετασχηματισμούς ή και την εγκατάλειψη στη σημερινή εποχή.

Οικοθεν

.... Αργομισθίες δημάρχων

Γράφει στο *"Αντί"* ο κ. ***Μανόλης Καρέλλης*** (πρώην δήμαρχος Ηρακλείου), για το θέμα των προνομιακών *"διπλομισθιών"* που έχουν ορισμένοι Δήμαρχοι, αλλά και νομάρχες, που είναι και υπάλληλοι στον Δημόσιο Τομέα.

... Με άλλα λόγια το άρθρο του κ. Μ. Καρέλλη θα μπορούσε να εκλειφθεί και σαν ένας υποθετικός διάλογος "εργασίας" με τους διάφορους αυτοδιοικητικούς παράγοντες της Νότιας Ρόδου!

...

***«Φοβούμαι ότι αρκετοί Δήμαρχοι δεν έχουν διαβάσει τον Πλούταρχο**, για παράδειγμα εκείνοι που εισηγήθηκαν σε κάποιους σχετικά παλιότερους υπουργούς των Εσωτερικών τη ρύθμιση σύμφωνα με την οποία όσοι υπηρετούν την Τοπική Αυτοδιοίκηση και προέρχονται από το Δημόσιο το ίδιο ή από οργανισμούς και τράπεζες του δημόσιου τομέα θα εισπράττουν από το ένα μέρος τα έξοδα παράστασης για το λειτούργημά των, αλλά από το άλλο και το μισθό του Δημοσίου ή των οργανισμών του Δημοσίου για όλο το διάστημα της θητείας των, για το οποίο θα τους χορηγείται ισόχρονη "άδεια μετ' αποδοχών".*

***Με πιο απλά λόγια:** ο Δήμαρχος που θα προέρχεται από το Δημόσιο, τη Δ.Ε.Η., την Εθνική Τράπεζα, τον Ο.Τ.Ε. κ.ο.κ. θα εισπράττει τη χορηγία του ή, άλλως, τα έξοδα παράστασης (που δεν είναι μεν υπερβολικά αλλά δεν είναι και ασήμαντα, μια και ξεπερνούν αρκετές φορές τους μέσους ελληνικούς μισθούς) και την ίδια ώρα, χωρίς να προσφέρει καμιά υπηρεσία, και το μισθό από το Δημόσιο ή την Εθνική, τον Ο.Τ.Ε. και τη Δ.Ε.Η., που ξεπερνά πολλές φορές και αυτός τα κατώτατα όρια των συλλογικών συμβάσεων αλλά και τον εθνικό μέσο όρο.*

***Θα μου πείτε ο Δήμαρχος** πρέπει να έχει τη δυνατότητα να ζει σχετικά αξιοπρεπώς και η δημαρχιακή χορηγία δεν είναι σε θέση να του εξασφαλίσει την αξιοπρεπή διαβίωση. Το ίδιο αξιοπρεπώς όμως πρέπει να ζει και ο δημότης του, που δεν έχει αυτή τη δυνατότητα του δεύτερου μισθού, χωρίς την παροχή υπηρεσιών, που μάλλον, για την περίπτωση, θα έπρεπε να ονομάζεται αργομισθία.*

***Μα πρέπει να θωρακισθεί** ο Δήμαρχος με ένα δεύτερο μισθό για να είναι σε θέση να αντιστέκεται σε πειρασμούς που παραμονεύουν. Μήπως όμως όσοι θα πουν κάτι τέτοιο, προσβάλλουν στην ουσία τους ανθρώπους της Τοπικής Αυτοδιοίκησης παρουσιάζοντάς τους ως έχοντες ανάγκη από θωράκιση για αντοχή στην παρανομία και στο δεκασμό:*

Για να σοβαρευτούμε όμως λίγο:** Αυτή η ρύθμιση για τους Δημάρχους, που ίσχυσε για 4-5 χρόνια και της οποίας η επαναφορά συζητιέται από τη σημερινή ηγεσία του Υπουργείου Εσωτερικών, Δημόσιας Διοίκησης και Αποκέντρωσης, μετά από δικομματική ή διακομματική πίεση, ήταν, είναι και θα είναι σκανδαλώδης. **Και βέβαια εισάγει την ανισότητα μεταξύ των ελλήνων πολιτών, για την οποία κάνουν λόγο όλα τα ελληνικά Συντάγματα από καταβολής του νεότερου ελληνικού κράτους απαγορεύοντάς την. Και συνιστά ολίγην διαπλοκήν, φευ.

***Δεν τα αντιλαμβάνονται** όλ' αυτά οι δημοκρατικοί μας άρχοντες της Τοπικής Αυτοδιοίκησης και της κεντρικής κυβέρνησης που τους έκαναν το χατίρι ή που θα τους το κάνουν στο μέλλον, όπως ψιθυρίζεται; Τόσο το χειρότερο γι' αυτούς»!*

... Χύμα και πλαδαρά



Ποιό λιμάνι, ποιά "μέτρα ασφαλείας", εδώ έχουμε γίνει χειρότερα και από την Βαγδάτη.

... Πρωί, μεσημέρι, απόγευμα, όποτε τους καπνίσει, έρχεται η φορτηγάρα με τα καύσιμα, αρχίζει η φόρτωση, έτσι στο δήθεν, το αμέριμνο και χωρίς να λαμβάνεται ούτε ένα μέτρο προστασίας για τους ανυποψίαστους πολίτες και σουλατσάρουν αμέριμνοι.

... Και όποιον πάρει, προσεχώς, ο Χάρος!

... Τουρκικά αποβατικά στο Αιγαίο

Για τους *"ρέκτες"* αυτοδιοικητικούς φορείς, υπέρμαχους της φιλίας με τους στρατοκράτορες του *"βαθέως"* κράτους της Αγκυρας:

«Αντί να εκφωνούν διάφορα μπλα - μπλα με τους προπαγανδιστές της Αγκυρας, με τους οποίους συναγελάζονται στα φουαγιέ των ξενοδοχείων ξεκοκαλίζοντας τα κονδύλια της Ε.Ε. για τα "Μέτρα Οικοδόμησης Εμπιστοσύνης", δεν λένε και καμμιά κουβέντα για το τι θέλουν και σε τι τα χρειάζονται οι γείτονες, 500 αποβατικά που διαθέτουν σε πλήρη πολεμική ετοιμότητα, έτοιμα να κάνουν "γιούργια" ανά πάσα στιγμή στο Αιγαίο»;

... Ή μήπως τα 'χουν σε εφεδρία για τουριστικές εκδρομές;'



...Το Φεστιβάλ Σύμης "συνεορτάζει" με τους Τούρκους τις σφαγές της Σμύρνης

Με έκπληξη ακούσαμε την περασμένη Δευτέρα, στην έναρξη των εκδηλώσεων του ***Φεστιβάλ της Σύμης***, που έγινε στην ***Παναγιά του Μπούργκου***, τον δήμαρχο του νησιού του Νιρέα να προσκαλεί τους παριστάμενους να πάρουν μέρος στις διάφορες εκδηλώσεις του φεστιβάλ και δη στο διήμερο εκδηλώσεων για την ***Παγκόσμια Ημέρα Ειρήνης***, που συνδιοργανώνουν

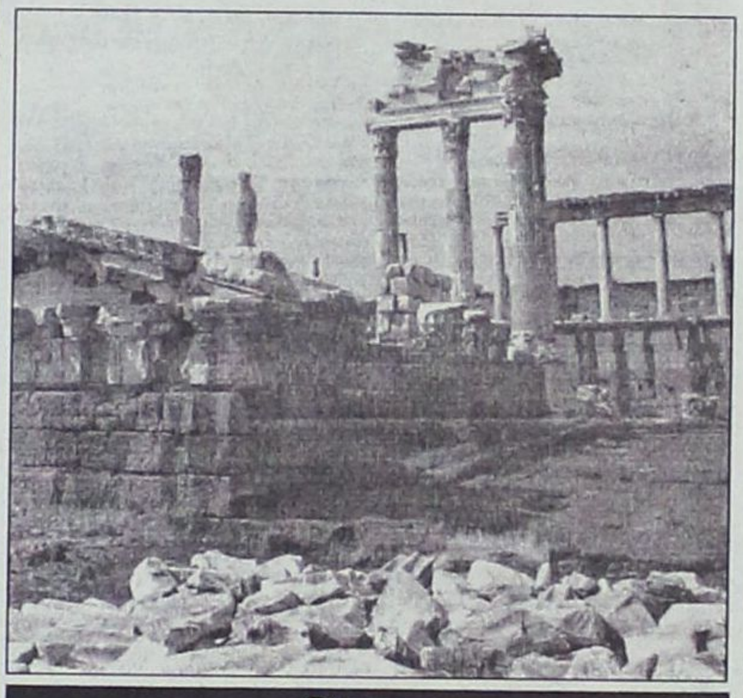

Πέργαμος

οι δήμοι Σύμης και Ντάτσιας.

Δεδομένου ότι καμμιά ***Παγκόσμια Ημέρα Ειρήνης*** δεν υπάρχει στις ημερομηνίες 1 και 2 Σεπτεμβρίου και ότι τις μέρες αυτές οι Τούρκοι γιορτάζουν με μεγαλοπρέπεια στο ***"πάρσιμο της Σμύρνης"*** και τις σφαγές του Ελληνικού πληθυσμού από τους τσέτηδες του ***Κεμάλ Ατατούρκ***, δύο τινά μπορούν να συμβαίνουν:

- Ο ***Δήμος Σύμης*** έχει *"παραπέσει"* από άγνοια ή αφέλεια στην προπαγάνδα των γνωστών εκπροσώπων του στρατοκρατικού καθεστώτος της Αγκυρας.

- Ή επειδή τα γεγονότα αυτά είναι γνωστά - πέρυσι την είχε *"πατήσει"* ο Δήμος Ιαλυσού - να μην είχε και τόσους ενδοιασμούς, ώστε οι εκπρόσωποί του να ενδώσουν για ένα ταξιδάκι αναψυχής στην απέναντι πόλη για να τσουγκρίσουν με ένα σφηνάκι με ρακί στην υγεία και την μακροημέρευση των *"πορθητών"* της Σμύρνης.

...Οσο για τους σφαγιασθέντες και τους εκδιωχθέντες πρόσφυγες, τι να κάνουμε, "ουαί της ηττημένοις", ας χορέψουμε το τσιφτετέλι της "λήθης", ούτως ή άλλως "καρντάσια" είμαστε από τα γενοφάσκια μας!

...Επιμένουν οι Τούρκοι για πυρηνικούς σταθμούς

«Η Τουρκία μελετά την κατασκευή δύο ή και τριών εργοστασίων πυρηνικής ενέργειας» δήλωσε ο τούρκος υπουργός Ενέργειας, αποκαλύπτοντας για πρώτη φορά ότι η γειτονική χώρα σχεδιάζει την κατασκευή περισσοτέρων του ενός πυρηνικών σταθμών.

Τον περασμένο Μάιο ο ίδιος υπουργός είχε αποκαλύψει τα σχέδια της κυβέρνησης Ερντογάν για την κατασκευή πυρηνικού εργοστασίου. Πρόκειται για την τρίτη προσπάθεια που καταβάλλει η Τουρκία τα τελευταία 30 χρόνια για την κατασκευή πυρηνικών σταθμών. Οι πρώτες δύο ναυάγησαν λόγω του υψηλού κόστους του εγχειρήματος. Η τελευταία προσπάθεια ματαιώθηκε τον Ιούλιο του 2000, όταν το υπουργείο Οικονομικών αρνήθηκε να παράσχει τη χρηματοδότηση για την κατασκευή του έργου.

Πάντως, η τοποθεσία στο Ακουγιού, η οποία έχει επιλεχθεί για την κατασκευή του σταθμού έχει ξεσηκώσει αντιδράσεις από ομάδες οικολόγων, που υποστηρίζουν ότι υπάρχουν κίνδυνοι ατυχήματος, επειδή η περιοχή είναι εξαιρετικά σεισμογενής.

Τέλος, στην κατασκευή αντιδρούν και ξενοδόχοι της περιοχής, που φοβούνται ότι οι πυρηνικές εγκαταστάσεις θα απομακρύνουν τους τουρίστες από τα τουρκικά παράλια. Ο Τούρκος υπουργός δεν διευκρίνισε πού θα κατασκευαστούν οι "δύο ή τρεις" πυρηνικοί σταθμοί ενέργειας.

ΠΡΟΣΕΧΗΝΟ... ΠΑΡΑΣΚΗΝΙΟ

καπά [ν]εσά!... δαιμόνια

ΠΟΛΙΤΙΚΑ - ΠΑΡΑΠΟΛΙΤΙΚΑ

Πρόεδρος, ή απλώς εκ του μακρόθεν προεδρεύει;



Το μονίμως ξέφραγο αμπέλι που ακούει στο όνομα ΤΕΔΚ, δεν αποτελεί πλέον ούτε αμπέλι! Αποτελεί την αποθέωση της ταυτοποίησης της παροιμίας «εμπάτε σκύλοι αλέστε κι' αλεστικά μη δώσετε» - δυστυχώς κυριολεκτικά.

Ο πρόεδρος της ΤΕΔΚ, δήμαρχος Ρόδου κ. Γ. Γιαννόπουλος, ενημερώθηκε κατ' επανάληψη για πολλά και διάφορα για το μύλο χωρίς αλεστικά, αλλά δυστυχώς τίποτα δεν άλλαξε. Αραγε δεν μπορεί ή δεν θέλει να βάλει κάποια τάξη; Είναι πρόεδρος στην πράξη, ή απλώς προεδρεύει θεωρητικώς και εκ του μακρόθεν;

Ενα πολύ χαρακτηριστικό παράδειγμα: πρόσφατα έγιναν προσλήψεις περίπου 40 δασοπυροσβεστών. Πώς και με ποιά κριτήρια έγιναν αυτές οι προσλήψεις; Ούτε προκήρυξη έγινε, ούτε μια απλή ανακοίνωση στον Τύπο, έστω για τα μάτια του κόσμου. Πώς λοιπόν έγιναν; Μα με την γνωστή πατέντα: οι πραγματικοί κουμανταδόροι της ΤΕΔΚ (και της Αστικής και μη κερδοσκοπικής (!..) Εταιρίας Δασοπυρόσβεσης) μοιράσθηκαν αριθμητικά τις θέσεις και από εκεί και πέρα άρχισαν να ειδοποιούν τηλεφωνικά ο καθένας τους δικούς του! Ωσάν να επρόκειτο για δική τους επιχείρηση, ωσάν τα εκατομμύρια που θα ξοδευτούν για τη φύλαξη των δασών να είναι κληρονομικά από τον πάππου τους.

- Εσείς, κ. πρόεδρε της ΤΕΔΚ, δεν οργίζεστε;

- Εσείς, κ. πρόεδρε της ΤΕΚΔ, δεν θυμώνετε;

- Εσείς, κ. πρόεδρε της ΤΕΚΔ, δεν οφείλετε να προστατεύετε τον θεσμικό σας ρόλο;

● *Αλλά... Αλλά ποιός τελικά είναι ο πραγματικός πρόεδρος του μύλου όπου εισβάλλει ο καθένας και αλεστικά δεν δίνει;*

Κοράκια κατά Καπετανάκη



Θα μπορούσε να υποστηρίξει κανείς ότι στην υπόθεση του καρδιολόγου γιατρού κ. Γιάγκου Καπετανάκη και της κατάσχεσης κεντρικού και μεγάλης αξίας ακινήτου, οι τράπεζες λειτουργούν με κριτήρια κατοχύρωσης των συμφερόντων τους, έστω και με τον πλέον αδηφάγο και κυνικό τρόπο. Αλλά δυστυχώς το πρόβλημα δεν βρίσκεται στις τράπεζες. Βρίσκεται σε ορισμένους επώνυμους συμπολίτες που ενώ παριστάνουν τους τζέντλεμαν και τους ευπρόσηπτους, στην πράξη δεν ξεχωρίζουν από τα κοινώς λεγόμενα κοράκια. Είναι οι ίδιοι που κάνουν τα πάντα στα παρασκήνια προκειμένου να εξωσθεί ο γιατρός από το σπίτι και το ιατρείο του, προκειμένου να τα καταβροχθίσουν στη συνέχεια έναντι πινακίου φακής, όπως κι άλλη φορά έπραξαν.

Τι θαυμάσια κοινωνία, ούτε μεταξύ μας δεν υπάρχει σεβασμός· ο ένας προσπαθεί να κατασπαράξει τον άλλο. Αγνοούν, φαίνεται, ότι όλα αποτελούν μια αλυσίδα και πως κάποια στιγμή θα έρθει η σειρά και του δικού τους κρίκου...



Καθαρές απαντήσεις σε απλά πράγματα

Καλά θα κάνει η διευθύντρια του ΕΟΤ Δωδ/σου ν' αφήσει τις κατ' ιδίαν προφορικές εξηγήσεις και να απαντήσει εγγράφως και δημοσίως (με βούλα και υπογραφή) στο πολύ απλό ερώτημα:

● Από τη στιγμή που η Πολεοδομία του Δήμου Ρόδου έχει βεβαιώσει σωρεία πολεοδομικών παραβιάσεων στα ξενοδοχεία Γκραντ Οτέλ, Σεβαλιέ και Κοράλ, με ποιό τρόπο λειτουργούν; Δηλαδή: λειτουργούν νομίμως με σήμα του ΕΟΤ ή στη ζούλα; Απλά είναι τα πράγματα και καθαρές πρέπει να είναι οι απαντήσεις - και όχι στο ψιθυριστό.

Εμείς φυσικά γνωρίζουμε πολύ καλά τι συμβαίνει, αλλά που ν' απευθυνθούμε για να εφαρμοσθεί η ισονομία και η ισοπολιτεία έναντι των πολιτών - επωνύμων και ανωνύμων, μεγαλοκεφαλαιούχων και μη;

Μόλις την περασμένη Δευτέρα, από τη στήλη αυτή καυτηριάζαμε τη θεωρία των δύο μέτρων και δύο σταθμών.

Πορεύεται σε σωστό δρόμο

Είναι ασφαλώς πολύ ευχάριστη η διαπίστωση της επιβεβαίωσης της αρχικής εκτίμησης πως ο νεοεκλεγείς βουλευτής κ. Βασίλης Χρύσης με τα πρώτα δείγματα γραφής έδειξε να κινείται στο σωστό δρόμο, δηλαδή δίπλα στο λαό και τα γενικότερα συμφέροντα του τόπου, χωρίς υπολογισμούς και έξω από τα καθιερωμένα. Σ' αυτά τα δείγματα γραφής εντάσσονται και οι απαντήσεις που έδωσε στο νομάρχη κ. Μαχαιρίδη και τον Περιφερειάρχη κ. Χαρ. Κόκκινο, στις επικρίσεις τους για τις θέσεις που με παρρησία εξέφρασε αναφορικά με τη δημιουργία Κέντρων Υποδοχής λαθρομεταναστών. Και φυσικά έτσι ακριβώς θα πρέπει να συνεχίσει, αδιαφορώντας για τις δήθεν εμπνευσμένες φαεινές ιδέες των όποιων δήθεν μεγαλοσχημόνων πολιτικών μας.

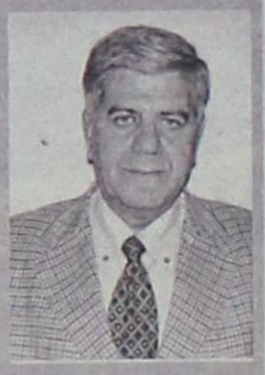

Ο κ. Βασ. Χρύσης, όντας φιλόλογος και νομικός έχει την ικανότητα να κρίνει ορθά και γενικώς να πολιτεύεται στον ίσιο δρόμο, με γνώμονα την αλήθεια, την εντιμότητα και πάντα δίπλα στους Δωδεκανησίους.

Να μην ακούει, λοιπόν κανένα, παρά μόνο τη συνείδησή του. Ηδη οι πολίτες άρχισαν να καταλαβαίνουν τι γίνεται και προπαντός ποιός είναι ποιός και τι καπνό φουμάρει έκαστος.

...και άλλα "καινά (κενά)... δαιμόνια" στη σελίδα 6

TOYOTA

Για ένα **σέρβις** του αυτοκινήτου σας πραγματικά της **ποιότητας TOYOTA** με **γνήσια ανταλλακτικά** και **αξεσουάρ** ελάτε σ' εμάς

ΞΕΝΑΚΗΣ Α.Ε.Β.Ε.

εξουσιοδοτημένος έμπορος και after sales *TOYOTA* στα Δωδεκάνησα

3ο χλμ. Λεωφ. Ρόδου-Λίνδου

(αμέσως μετά το ΙΚΑ) ● **τηλ. 2241062200**

Rodos Park SUITES HOTEL

Η Trattoria al Parco του Rodos Park με μεσογειακές γεύσεις κοντά σας και αυτό το καλοκαίρι.

Στον υπέροχο κήπο μας δίπλα στην πισίνα, σας προσκαλούμε να δοκιμάσετε νέες γεύσεις υμηλών απαιτήσεων.

Με Μουσική συντροφιά από την Μάρθα & τον Τάκη

τα καλοκαιρινά σας βράδια γεμίζουν μελωδίες, από ένα επιλεγμένο ρεπερτόριο.

Από Παρασκευή 25/06/04 και κάθε βράδυ, εκτός Δευτέρας

ΦΡΟΝΤΙΣΤΗΡΙΟ ΜΕΣΗΣ ΕΚΠΑΙΔΕΥΣΗΣ

Η ΔΟΜΗ

ΔΙΕΥΘΥΝΣΗ:
ΝΙΚΗΤΑΣ ΧΑΤΖΗΚΩΝΣΤΑΝΤΙΝΟΥ
ΛΟΥΚΑΣ ΚΩΣΤΑΣ

ΣΥΝΕΡΓΑΤΕΣ (αλφαβητικά):
ΜΙΧΑΛΗΣ ΖΥΡΙΧΙΔΗΣ
ΒΑΣΙΛΗΣ ΚΑΤΣΑΡΑΣ
ΚΩΣΤΑΣ ΚΩΛΕΤΣΗΣ
ΤΖΕΝΗ ΟΡΦΑΝΟΥ
ΜΙΧΑΛΗΣ ΠΑΝΑΓΟΣ
ΕΙΡΗΝΗ ΣΑΒΒΙΓΚΟΥ
ΠΑΥΛΟΣ ΧΑΤΖΗΚΩΝΣΤΑΝΤΙΝΟΥ
ΜΙΧΑΛΗΣ ΧΑΤΖΗΝΙΚΟΛΑΣ

ΕΝΑΡΞΗ ΜΑΘΗΜΑΤΩΝ:

ΕΝΙΑΙΟ ΛΥΚΕΙΟ

1) Β' & Γ' (γενικής παιδείας & όλες οι κατευθύνσεις): 16 Αυγούστου
Διδάσκονται: ΜΑΘΗΜΑΤΙΚΑ - ΦΥΣΙΚΗ - ΧΗΜΕΙΑ - ΒΙΟΛΟΓΙΑ - ΦΙΛΟΛΟΓΙΚΑ - ΑΡΧΕΣ ΟΙΚΟΝΟΜΙΚΗΣ ΘΕΩΡΙΑΣ - ΟΡΓ. & ΔΙΟΙΚ. ΕΠΙΧΕΙΡΗΣΕΩΝ - ΑΝΑΠΤΥΞΗ ΕΦΑΡΜ. ΣΕ ΠΡΟΓΡΑΜ/ΚΟ ΠΕΡΙΒΑΛΛΟΝ

2) Α' : 1 Σεπτέμβρη
Διδάσκονται: ΜΑΘΗΜΑΤΙΚΑ - ΦΥΣΙΚΗ - ΧΗΜΕΙΑ - ΦΙΛΟΛΟΓΙΚΑ - ΑΡΧΕΣ ΟΙΚΟΝΟΜΙΑΣ - ΕΦΑΡΜΟΓΕΣ ΠΛΗΡΟΦΟΡΙΚΗΣ

ΓΥΜΝΑΣΙΟ

Τάξεις α' - β' - γ': 1 Σεπτέμβρη
Διδάσκονται: ΜΑΘΗΜΑΤΙΚΑ - ΦΥΣΙΚΗ - ΧΗΜΕΙΑ - ΦΙΛΟΛΟΓΙΚΑ

ΤΕΕ (Β' κύκλος - εξετάσεις εθνικού επιπέδου): 1 Σεπτέμβρη
Διδάσκονται: ΜΑΘΗΜΑΤΙΚΑ - ΝΕΑ ΕΛΛΗΝΙΚΑ

ΕΓΓΡΑΦΕΣ: από 1 Αυγούστου, καθημερινά, 9-1π.μ. και 6-8 μ.μ., στο τηλέφωνο **2241033988**
Υπεύθυνη γραμματείας: Πόπη Παθιάκη - Μπουρδαντωνάκη
Για τα τμήματα πληροφορικής και ΑΟΘ: έως 1/9
ΔΙΕΥΘΥΝΣΗ ΦΡΟΝΤΙΣΤΗΡΙΟΥ
ΔΩΔΕΚΑΝΗΣΙΑΚΗΣ ΝΕΟΛΑΙΑΣ 12, κοντά στον κιν/φο ΠΑΛΑΣ