ΕΤΟΣ ΙΔΡΥΣΕΩΣ: 1973

ΔΙΕΥΘΥΝΤΗΣ:
ΑΘ. ΜΑΡΑΣΙΩΤΗΣ

Τηλ. σύνταξης: 24610-75640
Τηλ. διαφ/ρίου: 22210-75230
Fax: 22471-75641

ΓΝΩΜΗ

ΕΒΔΟΜΑΔΙΑΙΑ ΕΦΗΜΕΡΙΔΑ ΤΗΣ ΔΩΔΕΚΑΝΗΣΟΥ

ΔΕΥΤΕΡΑ
2 ΑΥΓΟΥΣΤΟΥ 2004
ΑΡΙΘΜΟΣ ΦΥΛΛΟΥ: 1.603
ΤΙΜΗ ΕΥΡΩ 0,90

Οι τράπεζες τους κατέγραψαν στο "κόκκινο"

Χρεωμένοι μέχρι το λαιμό 3.000 επαγγελματίες μας



- *Ανάκαμψη δεν προβλέπεται κι έτσι ο χειμώνας θα είναι οδυνηρός με τεράστια προβλήματα, ακόμη δε και κανόνια σε επιχειρήσεις!* ΣΕΛΙΔΑ 2

Κατάσχεσε λογιστικά βιβλία και δισκέτες, ενώ σφράγισε και την αποθήκη

ΚΙΝΗΣΗ ΜΑΤ από εισαγγελέα στο σκάνδαλο της ΡΟΔΑ

ΑΠΟ ΚΑΤΑΣΤΗΜΑΤΑΡΧΕΣ



"Καντόνια" άγριας Δύσης στην Π. Πόλη!

Επεισόδια με όργανα της Δημοτικής Αστυνομίας και με τους φύλακες στις εισόδους. Ορισμένοι εγκαθίδρυσαν "κράτος εν κράτει". ΣΕΛΙΔΑ 11

ΩΣ ΕΙΔΙΚΟΙ ΣΥΝΕΡΓΑΤΕΣ ΣΤΗΝ ΠΕΡΙΦΕΡΕΙΑ



Διορίσθηκαν Τριμμάτης και Ταρασλιάς

Υπεγράφη η απόφαση. Ισοπαλία το... ματς μεταξύ Παυλίδη και Καραμάριου. Δεν βρέθηκε ακόμη λύση για τον ειδικό σύμβουλο, λόγω διαφωνιών... ΣΕΛ. 4

ΕΠΙΦΥΛΑΞΕΙΣ ΓΙΑ ΤΑ ΣΧΕΔΙΑ ΤΗΣ κ. ΤΡΑΜΠΟΥΛΕ



Στο παρά 5' η διάλυση της ΔΑΝΕ

Η κατάσταση εξακολουθεί να παραμένει στα όρια του χάους. Το μόνο βέβαιο είναι ότι παίζονται διάφορα παιχνίδια με την ΑΝΕΚ σε περίεργο ρόλο κομπάρσου. ΣΕΛ. 9

ΘΑ ΜΙΛΗΣΟΥΝ ΚΑΣΤΡΟΥΝΗΣ ΚΑΙ ΣΠΑΘΑΡΑΣ;

Υπολογίζεται ότι διασφαλίσθηκαν όλα τα στοιχεία τα οποία θα παραδοθούν σε εμπειρογνώμονες για την πλήρη διαλεύκανση της λαθροχειρίας στη Δημοτική Επιχείρηση Συγκοινωνιών. Θα μιλήσουν Καστρουνής και Σπαθάρας; Υπηρεσιακή από σήμερα η Διοικούσα Επιτροπή. ΣΕΛ. 7

Νοσεί το νοσοκομείο



- *Δεν είναι μόνο οι εφημερίες, αλλά και οι μεγάλες ελλείψεις σε νοσηλευτικό προσωπικό. Συνέντευξη με τον πρόεδρο των γιατρών.* ΣΕΛ. 8

Ετοιμος ο "Πυθαγόρας"

- *Απλώνεται η ιδιωτική εκπαίδευση στη Ρόδο.* ΣΕΛ. 35



ΡΟΔΟΣ: ΒΕΝΕΤΟΚΛΕΩΝ 37α, Τηλ.: 22074, 25800 | ΙΑΛΥΣΟΣ: ΔΗΜΟΚΡΑΤΙΑΣ 60, τηλ.: 90133

ΜΑΚΕΔΟΝΙΚΕΣ ΓΡΑΜΜΕΣ
ΤΣΙΜΕΝΙΔΗΣ Α.Ε.
Η τέχνη στις μεταφορές
Τηλ. επικοινωνίας: Ρόδος 2241060345 • Αθήνα 2105582240 • Θεσσαλονίκη 2310753267





ΗΜΕΡΟΛΟΓΙΟ

Δευτέρα 2 Αυγούστου 2004
Ανακ. λειφ. πρωτομ. Στεφάνου, Θεοδώρου νεομ.
Ανατολή ηλίου: 05.28'
Δύση ηλίου: 19.34'
Σελήνη 16 ημερών

ΦΑΡΜΑΚΕΙΑ

Σήμερα διημερεύει το φαρμακείο της κ. Χατζηνικόλα Ανθ. στην οδό Παπαλουκά 17 και διανυκτερεύει της κ. Λοΐζου Ιουστίνης στην οδό Άννης Μαρίας 62

ΒΕΝΖΙΝΑΔΙΚΑ

Σήμερα διανυκτερεύουν τα βενζινάδικα: Γκινάκης Απ. (Αυστραλίας), Σαμουράκης Α. (Λ. Καλλιθέας), Τζωρτζής Ιωάννης (Ιαλυσός), Κοντομανώλης Μαν. (Κρεμαστή), Νικολίτση Αικ. (Φάνες), Διακοστεργάκης Γ. (Μαντρικό), Κοιλιάς Αλ. (Αφάντου), Νέσγος Μ. (Μάσσαρι).

ΛΑΪΚΕΣ ΑΓΟΡΕΣ

Τετάρτη: στο Δημοτικό Νεκροταφείο.
Πέμπτη: στην οδό Βύρωνος
Παρασκευή: στην οδό Πτολεμαίων (Ανάληψη)
Σάββατο: στο Δημοτικό Νεκροταφείο.

ΑΕΡΟΠΟΡΙΚΑ ΔΡΟΜΟΛΟΓΙΑ

ΟΛΥΜΠΙΑΚΗ ΑΕΡΟΠΟΡΙΑ

ΑΠΟ ΡΟΔΟ-ΑΘΗΝΑ
- Καθημερινά 07.10, 13.40
- Πέμπτη 20.10, 22.45
- Καθημερινά πλην Πέμπτης 19.40, 22.25
- Καθημερινά πλην Κυριακής 10.40

ΑΠΟ ΑΘΗΝΑ-ΡΟΔΟ
- Καθημερινά 05.30,12.00
- Πέμπτη 18.30, 21.05
- Καθημερινά πλην Πέμπτης 18.00, 20.45
- Καθημερινά πλην Κυριακής 09.00

ΑΠΟ ΡΟΔΟ-ΘΕΣΣΑΛΟΝΙΚΗ
- Δευτέρα - Τετάρτη 09.45
- Πέμπτη 10.45
- Σάββατο 15.15
- ΔΕΥ-ΤΕΤ-ΠΑΡ-ΚΥΡ 16.10

ΑΠΟ ΡΟΔΟ-ΗΡΑΚΛΕΙΟ
- Δευτέρα - Παρασκευή-Κυριακή 17.45
- Τρίτη - Πέμπτη 18.30
- Τετάρτη - Σάββατο 19.20

ΑΠΟ ΗΡΑΚΛΕΙΟ-ΡΟΔΟ
- Δευτέρα-Παρακσευή-Κυριακή 19.05
- Τρίτη-Πέμπτη 19.50
- Τετάρτη - Σάββατο 20.40

ΑΠΟ ΡΟΔΟ-ΚΑΡΠΑΘΟ
- ΔΕΥ-ΠΕΜ-ΠΑΡ-ΣΑΒ 07.00, 10.40
- Τετάρτη-Κυριακή 10.40, 14.20

ΑΠΟ ΡΟΔΟ-ΚΑΣΟ
- ΔΕΥ-ΠΕΜ-ΠΑΡ-ΣΑΒ 07.00
- Τετάρτη-Κυριακή 10.40

ΑΠΟ ΡΟΔΟ-ΚΑΣΤΕΛΟΡΙΖΟ
- ΔΕΥ-ΤΕΤ-ΠΑΡ-ΣΑΒ-ΚΥΡ 07.10

ΑΠΟ ΡΟΔΟ-ΧΙΟ
- Τρίτη στις 10.40 και Πέμπτη στις 10.45'

ΡΟΔΟΣ-ΜΥΤΙΛΗΝΗ
- Δευτέρα-Τετάρτη στις 09.45, Τρίτη στις 10.40', Πέμπτη στις 10.45' και Σάββατο στις 15.15

ΡΟΔΟΣ- ΣΑΜΟΣ
- Τρίτη στις 10.40', Σάββατο στις 15.15

ΡΟΔΟΣ-ΛΗΜΝΟΣ
- Δευτέρα-Τετάρτη στις 09.45', Τρίτη στις 10.40', Πέμπτη στις 10.45' και Σάββατο στις 15.15'

AEGEAN AIRLINES & CRONUS

ΑΠΟ ΡΟΔΟ-ΑΘΗΝΑ
Καθημερινές πτήσεις 14.15-16.30-19.50-22.40

ΑΠΟ ΑΘΗΝΑ-ΡΟΔΟ
Καθημερινά πτήση 05.30-08.45-14.50-18.10-21.00

ΑΠΟ ΡΟΔΟ-ΗΡΑΚΛΕΙΟ
Καθημερινά πτήση 763-14.30

ΑΠΟ ΗΡΑΚΛΕΙΟ-ΡΟΔΟ
Καθημερινά πτήση 764-16.05

ΑΠΟ ΡΟΔΟ-ΘΕΣΣΑΛΟΝΙΚΗ
Καθημερινά πτήση 10.20

ΑΠΟ ΘΕΣΣΑΛΟΝΙΚΗ-ΡΟΔΟ
Καθημερινά πτήση 12.20

Χρήσιμα τηλέφωνα κρατήσεων: (22410) 24400.

Το θέμα της ημέρας

Έχουν ήδη καταγραφεί στην μαύρη λίστα των κακοπληρωτών

Χρεωμένοι "μέχρι τον λαιμό" στις τράπεζες πάνω από 3.000 επαγγελματίες της Ρόδου

Και άγνωστος μεγάλος αριθμός εργαζομένων με καταναλωτικά δάνεια, στεγαστικά και πιστωτικές κάρτες

Καταχρεωμένη απέναντι στις διάφορες τράπεζες είναι η συντριπτική πλειοψηφία των μικρομεσαίων επιχειρήσεων της Ρόδου, αλλά και χιλιάδες Ρόδιοι πολίτες που εξαιτίας των πολύ μεγάλων δυσκολιών που αντιμετωπίζει η τοπική οικονομία, έχουν προβεί σε σύναψη πολλαπλών δανείων και σε συνεχή χρήση των διαφόρων πιστωτικών καρτών.

Και μπορεί και εντελώς λανθασμένα κάποιοι να θεωρούν τον δανεισμό σαν πρόσκαιρη λύση στα προβλήματα που αντιμετωπίζουν, για τους τραπεζικούς οργανισμούς όμως φαίνεται ότι αυτή η πρακτική αποτελεί συγκεκριμένη επιλογή. Γιατί αλλιώς δεν εξηγείται πως αυτήν την στιγμή η νομοθεσία ορίζει ρητώς ότι δεν επιτρέπεται η σύμβαση δανείου αν ο αιτών δεν έχει αποπληρώσει προηγούμενο, οι υπεύθυνοι των τραπεζών, ελαφρά την καρδιά εγκρίνουν δάνεια στον οποιονδήποτε και για οποιονδήποτε λόγο.

Η "ευκολία" λοιπόν με την οποία δίνονται τα δάνεια έχει συντελέσει ώστε ο αριθμός των δανείων τόσο στην Ρόδο όσο και στον νομό να παρουσιάζει συνεχή άνοδο. Όπως χαρακτηριστικά μας είπαν γνώστες της αγοράς η αύξηση του αριθμού των δανείων δεν οφείλεται στην προσπάθεια για την απόκτηση κάποιου αγαθού αλλά στο να καλύψουν τρέχουσες υποχρεώσεις, μεταξύ των οποίων είναι και οι δόσεις δανείων που είχαν πάρει προηγούμενα, οι οφειλές προς τα ασφαλιστικά ταμεία, η κάλυψη επιταγών, ακόμα και η αποπληρωμή πιστωτικών καρτών. Κυκλοφορεί μάλιστα και σχετικό ανέκδοτο, σύμφωνα με το οποίο επιχειρηματίας που αδυνατεί να πληρώσει δόση από δάνειο που έχει πάρει, δέχεται τη συμβουλή του λογιστή του, να κάνει νέο δάνειο για να μπορέσει να πληρώσει το πρώτο!

Η ίδια κατάσταση δεν παρατηρείται μόνο στις επιχειρήσεις αλλά και σε πάρα πολλά νοικοκυριά της Ρόδου. Χιλιάδες είναι οι Ρόδιοι εργαζόμενοι που προκειμένου να ανταποκριθούν στις αυξημένες υποχρεώσεις τους προβαίνουν σε πολλαπλούς δανεισμούς και σε υπέρμετρη χρήση των πιστωτικών τους καρτών. Και εδώ οι τράπεζες ακολουθούν παρόμοια πολιτική με αυτήν που ακολουθούν στον επιχειρηματικό κόσμο. Εγκρίνουν δηλαδή πολύ εύκολα τη σύναψη δανείου ή την έκδοση πιστωτικής κάρτας χωρίς να εξετάζουν, ως οφείλουν αν οι αιτούντες πληρούν τις προϋποθέσεις.

Η μη ζήτηση συγκεκριμένων δικαιολογητικών (π.χ φορολογική ή ασφαλιστική ενημερότητα) και η μή εξέταση αν έχει συναφθεί από τον αιτούντα και άλλο δάνειο, λειτουργούν ως "δέλεαρ" για τους εργαζόμενους που "πιεσμένοι" από τις υποχρεώσεις συνάπτουν "ελαφρά τη καρδιά" όλο και περισσότερα τραπεζικά δάνεια.



Αποτέλεσμα; Περισσότεροι των 3.000 Ροδίων, επαγγελματιών και εργαζομένων να συμπεριλαμβάνονται σήμερα στους καταλόγους των κακοπληρωτών των διαφόρων τραπεζών.

Και μπορεί μέχρι στιγμής η πολιτική που έχουν επιλέξει οι τράπεζες να είναι η εξ απαλών ονύχων προς τους οφειλέτες.

"Το γεγονός πως έχουμε πλήρη γνώση της κρίσης στην αγορά και των αποτελεσμάτων που προκαλούνται στην τοπική οικονομία μας έχει οδηγήσει στο να μην πιέζουμε τους πελάτες μας" δήλωνε συγκεκριμένα στην εφημερίδα μας διευθυντής υποκαταστήματος τράπεζας στη Ρόδο.

Η ανοχή αυτή όμως δεν πρόκειται να κρατήσει για πολύ. Σύμφωνα με πληροφορίες αμέσως μετά την λήξη της τουριστικής περιόδου οι τράπεζες θα προβούν σε "σαφάρι" σε βάρος των οφειλετών. Ήδη στα δικηγορικά γραφεία και στα τραπέζια των δικαστικών επιμελητών υπάρχουν βουνά με αποφάσεις για κατασχέσεις και πλειστηριασμούς λόγω ληξιπρόθεσμων οφειλών.

Αν σκεφτούμε λοιπόν ότι στις οφειλές αυτές "έρχονται να προστεθούν" τα χρέη προς τα διάφορα ασφαλιστικά ταμεία, η κάλυψη επιταγών και γραμματίων που κατά την πλειοψηφία τους κόβονται στα τέλη της τουριστικής περιόδου, αλλά και οι υποχρεώσεις προς τρίτους τη στιγμή μάλιστα που και το υπόλοιπο της σεζόν φαίνεται να κινείται στους ίδιους ρυθμούς, εύκολα συμπεραίνουμε πως ο χειμώνας που έρχεται θα είναι ιδιαίτερα "βαρύς" και ότι κάτοικοι της Ρόδου, στη μεγάλη τους πλειοψηφία θα "τρέχουν ολοταχώς" όχι για να καλύψουν τις καθημερινές τους ανάγκες ή για να προβούν στις αναγκαίες ενέργειες εν όψει της περιόδου του 2005 αλλά για να καλύψουν τα πολύ μεγάλα χρέη που έχουν δημιουργήσει.

ΔΕΧΟΝΤΑΙ ΤΟ ΚΟΙΝΟ

Ο Νομάρχης Δωδεκανήσου **Γιάννης Μαχαιρίδης** και οι Βοηθοί Νομάρχη **Στάθης Κουσουρνάς** και **Νίκος Ζωίδης** δέχονται το κοινό κάθε Τρίτη και Πέμπτη, από τις 11.00-13.00 το μεσημέρι.

ΤΑΞΙ

ΡΑΔΙΟ ΤΑΞΙ: 2241-0-64712, 2241-0-64790.

ΧΡΗΣΙΜΑ ΤΗΛΕΦΩΝΑ

ΝΟΣΟΚΟΜΕΙΟ:	2241-0-80000
ΑΜΕΣΗ ΔΡΑΣΗ ΠΥΡ/ΚΗΣ:	199
ΛΙΜΕΝΑΡΧΕΙΟ:	2241-0-22220, 2241-0-27695
ΒΛΑΒΕΣ Δ.Ε.Η.:	125
ΒΛΑΒΕΣ Ο.Τ.Ε.:	121
ΑΜΕΣΗ ΔΡΑΣΗ:	100
ΒΛΑΒΕΣ ΥΔΡΕΥΣΗΣ:	2241-0-68750, 2241-0-68755
ΝΟΜΑΡΧΙΑ:	2241-0-46502
ΠΕΡ/ΚΗ Δ/ΝΣΗ	2241-0-38174
ΔΗΜΟΣ:	2241-0-46200
ΔΗΜ. ΕΠΙΧ. ΚΑΘΑΡ.:	2241-0-77600
ΥΠΗΡ. ΑΠΟΚΟΜΙΔΗΣ:	2241-0-61057
ΤΡΟΧΑΙΑ:	2241-0-26480
ΠΛΗΡΟΦ. Ο.Τ.Ε.:	131
ΔΕΛΤΙΟ ΚΑΙΡΟΥ:	149
ΛΑΧΕΙΑ:	1444
ΠΡΟΠΟ - ΛΟΤΤΟ:	1444
ΡΟΔΑ:	2241-0-26300
ΚΤΕΛ:	2241-0-27706
Ο.Α.Ε.Δ.:	2241-0-23265
Ι.ΚΑ.:	2241-0-64912
ΤΑΞ.Υ.:	2241-0-68701, 2241-0-68702
ΟΛΥΜΠΙΑΚΗ:	2241-0-24555
Δ.Α.Ν.Ε.:	2241-0-43150
ΕΡΓΑΤ. ΚΕΝΤΡΟ:	2241-0-24730
CRONUS AIRLINES	2241-0-25444
AEGEAN AIRLINES	2241-0-98345

ΚΤΕΟ

- Από **την 1η Μαΐου** έως **και τις 30 Ιουλίου,** παντός είδους οχήματα **με αριθμούς κυκλοφορίας ΡΟΒ 5001** έως και **5500.**
- Σημειώνεται, επίσης, ότι θα ελέγχονται όσα οχήματα υποχρεούνται, βάσει παλιότερων προγραμμάτων πρόσκλησης.
- Κατά τον μήνα Αύγουστο δεν θα εκτελούνται τεχνικοί έλεγχοι οχημάτων από το ΚΤΕΟ.

Η ΓΝΩΜΗ

Εβδομαδιαία Εφημερίδα της Ρόδου
Έτος Ιδρύσεως 1973
ΕΚΔΟΤΗΣ
Δ. Τσοπανάκης
ΔΙΕΥΘΥΝΤΗΣ
Αθ. Μαρασιώτης
ΑΘΛΗΤΙΚΑ
Μανόλης Μπάτης,
Νικήτας Κουσκούσης
ΓΡΑΦΕΙΑ ΣΥΝΤΑΞΗΣ
Μάρκου Μαλλιαράκη 11
Τηλ.2241-0- 24610,
2241-0-75640
Fax (22410) 75641
ΛΟΓΙΣΤΗΡΙΟ - ΔΙΑΦΗΜΙΣΕΙΣ
Μάρκου Μαλλιαράκη 11
Τηλ. 2241-0-22210
2241-0-75230
Fax (22410) 22471

ΠΡΟΣΚΛΗΤΗΡΙΑ ΓΑΜΩΝ-ΒΑΠΤΙΣΕΩΝ

Με ένα τηλεφώνημα και **χωρίς καμία επιβάρυνση** θα βρεθούμε κοντά σας για να διαλέξετε ένα από τα δεκάδες όμορφα προσκλητήρια από οίκους της Αθήνας και της Θεσσαλονίκης.

Υπεύθυνος: Απόκοτος Νίκος
Τηλ. 22410 /95584-92770
6947010501

ΕΚΠΑΙΔΕΥΤΗΡΙΑ ΔΩΔΕΚΑΝΗΣΟΥ

Στο σχολείο μας καλλιεργούμε το ομαδικό πνεύμα, την πειθαρχία και την υπευθυνότητα



Για εμάς εκπαίδευση σημαίνει συστηματική προπόνηση για:
άθλους που κατακτούμε
όρια που συνεχώς επεκτείνουμε
ρεκόρ που καθημερινά καταρρίπτουμε

Εμείς, συνδιαμορφώνουμε τους όρους του αγώνα και συμβάλλουμε στην επιτυχία κάθε μαθητή μας.

Σχολείο με Προσωπικότητα!

απο 1 Αυγούστου
νέες εγγραφές

ΗΛΙΑ ΒΕΝΕΖΗ - ΗΛΙΟΥΠΟΛΗ, ΡΟΔΟΣ • ΤΗΛ.: 22410 60750 / FAX: 22410 60751
www.rhodian-pedia.gr • info@rhodian-pedia.gr
Το σχολείο της Μάθησης

ΡΟΔΙΩΝ ΠΑΙΔΕΙΑ
Αναδεικνύει Αξίες

ΓΕΡΜΑΝΙΚΑ
ΕΥΚΟΛΑ SIMULTAN ΓΡΗΓΟΡΑ
LANGUAGES
ΑΚΟΠΙΑΣΤΑ
με το σύστημα SIMULTAN
ΔΙΠΛΩΜΑΤΑ GOETHE
ΣΕ ΑΠΙΣΤΕΥΤΟΥΣ ΧΡΟΝΟΥΣ!
100 % ΕΠΙΤΥΧΙΕΣ
Διδασκαλία
Φλωριάννα Διακοσάββα
(Πτυχ. Γερμανικής Φιλολ.
Μ.Α. Πανεπιστημίου Μονάχου)
Εποπτεία:
ο Ντόκτορ ΤΕΟ
(Θεόδωρος Αθανασιάδης
Δρ. Πανεπιστημίου Νυρεμβέργης)
ΕΓΓΡΑΦΕΣ ΚΑΘΗΜΕΡΙΝΑ
ΑΠΟ 2 ΑΥΓΟΥΣΤΟΥ
11.00 - 13.00 & 17.00 - 19.00
ΜΑΘΕΤΕ ΓΙΑ ΤΟ ΣΙΜΟΥΛΤΑΝ!
ΠΕΙΣΘΕΙΤΕ ΓΙΑ ΤΟ ΣΥΜΦΕΡΟΝ ΣΑΣ
Καρίας 3, στο γεφυράκι 30 μέτρα πριν τον Αη Δημήτρη
του Ροδινιού. Τηλ: 22410 - 32272, 6944904276

ΜΕΓΑΛΕΣ ΕΥΚΑΙΡΙΕΣ
ΔΙΑΛΥΣΗ ΤΙΜΩΝ
ΣΠΙΤΙΚΗ ΣΥΛΛΟΓΗ
• 50% ΚΡΥΣΤΑΛΛΑ
• 60% ΠΟΡΣΕΛΑΝΕΣ ΛΙΜΟΖ
• 70% ΛΕΥΚΑ ΕΙΔΗ
ΤΙΜΕΣ ΚΑΤΩ ΤΟΥ ΚΟΣΤΟΥΣ
ΤΩΡΑ ΚΑΙ ΜΕ 0% ΠΡΟΚΑΤΑΒΟΛΗ ΜΕΧΡΙ 24 ΜΗΝΕΣ
Δ/ΝΣΗ: ΑΓΙΑΣ ΑΝΑΣΤΑΣΙΑΣ 134
ΤΗΛ. 22410 30252, 6944916494

Ισοπαλία έληξε το ματς μεταξύ Παυλίδη και Καραμάριου

Διορίσθηκαν στην Περιφέρεια Τριομμάτης και Κ. Ταρασλιάς

Ασφυκτικές πιέσεις στον Περιφερειάρχη Χαρ. Κόκκινο • Εμπλοκή και στον διορισμό του ειδικού συμβούλου

Παυλίδης-Καραμάριος σημειώσατε "Χ" ως προς την τοποθέτηση κομματικών στελεχών που πρόσκεινται στους ίδιους σε θέσεις ειδικών συνεργατών στην Περιφέρεια Νοτίου Αιγαίου.

Σύμφωνα με απόφαση που υπεγράφη χθες από τον Περιφερειάρχη κ. Χαρ. Κόκκινο τοποθετούνται στην περιφέρεια ως ειδικοί συνεργάτες οι κ. Τσαμπίκος Τριομμάτης και Κώστας Ταρασλιάς.

Ο κ. Τριομμάτης προτάθηκε από τον κ. Παυλίδη και τη Ν.Ε. της Ν.Δ. (της οποίας είναι αντιπρόεδρος) και ο κ. Ταρασλιάς από τον κ. Τ. Καραμάριο.

Σύμφωνα με πληροφορίες ο Περιφερειάρχης είχε κατά νούν άλλα πρόσωπα για τις θέσεις των ειδικών συνεργατών, αλλά τελικά αναγκάσθηκε να τηρήσει ισορροπίες μεταξύ Παυλίδη και Καραμάριου. Είναι δε χαρακτηριστικό ότι ο κ. Κόκκινος δεν υπέγραψε απόφαση για την τοποθέτηση ειδικού συμβούλου, που είναι και η πλέον σημαντική. Το πιθανότερο είναι ότι αδυνατεί να προβεί σε προσωπική επιλογή, καθώς βρίσκεται μονίμως εν μέσω διασταυρούμενων πυρών από τα "χαρακώματα" των κ. Παυλίδη και Καραμάριου.

Οπως έγινε γνωστό ο κ. Ταρασλιάς θα έχει την ευθύνη λειτουργίας του Γραφείου του Περιφερειάρχη στη Ρόδο, ενώ στον κ. Τριομμάτη θα ανατεθούν άλλες αρμοδιότητες. Ηδη για τον κ. Ταρασλιά κινήθηκαν οι διαδικασίες απόσπασής του (ως δασκάλου) στη νέα θέση του. Ο κ. Τριομμάτης είναι συνταξιούχος της ΔΕΗ.

ΠΑΣΟΚ: ΤΑΞΙΔΙ ΣΤΟ ΑΓΝΩΣΤΟ



Το ΠΑΣΟΚ στις εκλογές της 7ης Μαρτίου υπέστη μία ήττα στρατηγικού χαρακτήρα, η οποία αποτέλεσε την αφορμή και μόνο για να έρθουν στην επικαιρότητα όλες οι αμαρτίες της εικοσάχρονης διακυβέρνησης.

Η εκλογική βάση του ΠΑΣΟΚ, η οποία είχε κρατήσει όρθιο το κόμμα ακόμη και στις δύσκολες ημέρες του 1989, είχε πάρει τις αποφάσεις της. Λίγο νωρίτερα, η από πολλού χρόνου προαναγγελθείσα ήττα είχε αναγκάσει τον τέως πρωθυπουργό, Κώστα Σημίτη, να παραδώσει το τραυματισμένο σκαρί του ΠΑΣΟΚ στον νυν πρόεδρο, Γιώργο Παπανδρέου. Οι προσδοκίες που είχαν αρχίσει να καλλιεργούνται από τις αρχές του χρόνου "χτύπησαν οροφή" με τη χωρίς ιστορικό προηγούμενο εκλογή του κ. Παπανδρέου, αλλά, δυστυχώς για το κόμμα της αξιωματικής αντιπολίτευ-



σης, λάθη και παραλείψεις της νέας ηγεσίας στάθηκαν η αφορμή για να μειωθούν οι προσδοκίες. Η απόσταση του ΠΑΣΟΚ από τη Ν.Δ. μπορεί να μειώθηκε στις πέντε ποσοστιαίες μονάδες, οι ελπίδες να μη χάθηκαν για την πορεία του ΠΑΣΟΚ, αλλά ήδη είχαν εμφανιστεί τα πρώτα δείγματα επιφυλάξεων για τις επιλογές του κ. Παπανδρέου. Ετσι, ο νέος πρόεδρος έγινε και αυτός μέρος του προβλήματος.

Ωστόσο, ο κ. Παπανδρέου με τις εξαγγελίες του είχε ανεβάσει πολύ υψηλά τον πήχυ. Είχε προλάβει να μιλήσει για τη νέα εποχή και το νέο κόμμα. Σιγά, σιγά, όμως, όλοι άρχισαν να κατανοούν πως δεν υπάρχει έτοιμη συνταγή. Δεν υπάρχει στρατηγική. Αντιθέτως, αναδεικνυόταν μέσα από τις κινήσεις του κ. Παπανδρέου η μία και μόνη απόφασή του. Να δημιουργήσει ένα δικό του κόμμα. Το γεγονός αυτό σε συνδυασμό με σειρά ανακολουθιών που χαρακτήρισαν τις επιλογές του τροφοδότησαν τη σύγχυση.

"Τί θέλει επιτέλους να κάνει ο Γιώργος;" ήταν το ερώτημα που βγήκε από τα χείλη όλων στο ΠΑΣΟΚ. Ακόμη και σήμερα κανείς δεν ξέρει τί ακριβώς θέλει να κάνει ο κ. Παπανδρέου. Ούτε και πιο στενοί του συνεργάτες, οι οποίοι κατά την προσφιλή του συνήθεια αναγορεύονται σε παράγοντες μιας χρήσης. Το δεύτερο συμπέρασμα, συνεπώς είναι ότι ο κ. Παπανδρέου δεν θα δώσει ρόλο σε κανέναν.

ΚΑΤΑΣΚΕΥΑΖΟΝΤΑΙ ΠΡΟΣ ΠΩΛΗΣΗ,
ΜΕΤΑ ΑΠΟ ΑΝΤΙΜΕΤΩΠΙΣΗ ΚΑΙ ΤΩΝ ΠΛΕΟΝ ΑΥΣΤΗΡΩΝ ΑΠΑΙΤΗΣΕΩΝ ΣΑΣ,
ΑΝΕΞΑΡΤΗΤΕΣ ΜΟΝΟΚΑΤΟΙΚΙΕΣ ΣΤΗΝ ΠΑΡΑΛΙΑ ΙΑΛΥΣΟΥ
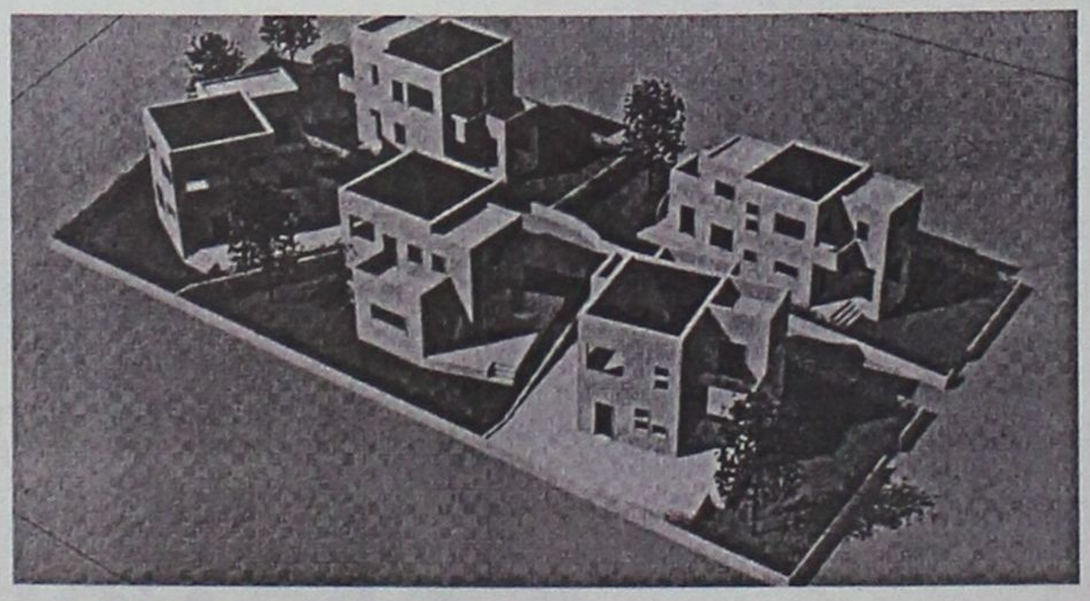
ΦΕΡΕΝΙΚΗ ΒΑΡΔΕΛΛΗ - ΑΡΧΙΤΕΚΤΩΝ ΜΗΧΑΝΙΚΟΣ Α.Π.Θ., MSc,
ΑΝΑΣΤΑΣΙΟΣ ΦΩΤΙΟΥ - ΠΟΛΙΤΙΚΟΣ ΜΗΧΑΝΙΚΟΣ Ε.Μ.Π
ΗΛΙΑΣ ΠΑΠΑΝΙΚΟΛΑΟΥ - ΑΓΡ. ΤΟΠΟΓΡΑΦΟΣ ΜΗΧΑΝΙΚΟΣ Α.Π.Θ.
ΤΗΛ. 2241031431- 6972308509

ΠΡΟΣΗΜΟ
ΦΡΟΝΤΙΣΤΗΡΙΟ ΜΕΣΗΣ ΕΚΠΑΙΔΕΥΣΗΣ
ΦΥΣΙΚΗ - ΧΗΜΕΙΑ
ΜΑΘΗΜΑΤΙΚΑ
ΓΥΜΝΑΣΙΟ - ΕΝΙΑΙΟ ΛΥΚΕΙΟ - Τ.Ε.Ε.
ΑΡΝΙΚΙΟΥ ΔΗΜΗΤΡΗΣ
ΠΤΥΧΙΟΥΧΟΣ ΠΑΝ/ΜΙΟΥ ΑΘΗΝΩΝ
Η συνέπεια, η μεθοδικότητα, η αγάπη για αυτό που κάνουμε, η υπομονή και επιμονή στη μόρφωση των μαθητών μας, οδηγούν στην ΕΠΙΤΥΧΙΑ
ΠΡΟΣΩΠΙΚΗ ΔΙΔΑΣΚΑΛΙΑ
ΟΛΙΓΟΜΕΛΗ ΤΜΗΜΑΤΑ
ΔΩΡΕΑΝ ΣΗΜΕΙΩΣΕΙΣ
ΠΡΟΣΙΤΑ ΔΙΔΑΚΤΡΑ
ΕΝΑΡΞΗ ΜΑΘΗΜΑΤΩΝ
Β΄, Γ΄ ΛΥΚΕΙΟΥ : 16 - 8 - 2004
ΓΥΜΝΑΣΙΟ - Α΄ ΛΥΚΕΙΟΥ - ΤΕΕ : 1 - 9 - 2004
ΠΛΗΡΟΦΟΡΙΕΣ - ΕΓΓΡΑΦΕΣ
ΒΕΝΕΤΟΚΛΕΩΝ 79 ΡΟΔΟΣ ΤΗΛ. 22410 73998 - 6932680937
ΚΑΘΗΜΕΡΙΝΑ 11:00 π.μ.-1:00 μ.μ. & 6:00μ.μ.- 8:00μ.μ.
Επιλέγοντας "ΠΡΟΣΗΜΟ" επενδύεις στην μόρφωση που είναι το μοναδικό εφόδιο για τον σημερινό μαθητή που θα τον ακολουθεί, οποιαδήποτε στιγμή σε όλη του τη ζωή.

ΠΡΟΣΚΛΗΣΗ

Εγκαίνια εγκαταστάσεων
Σχολικού Συγκροτήματος και Αθλητικού Κέντρου

Παρασκευή 6 Αυγούστου 2004, ώρα 18:30-20:30

Αρχή εμπιστοσύνης!

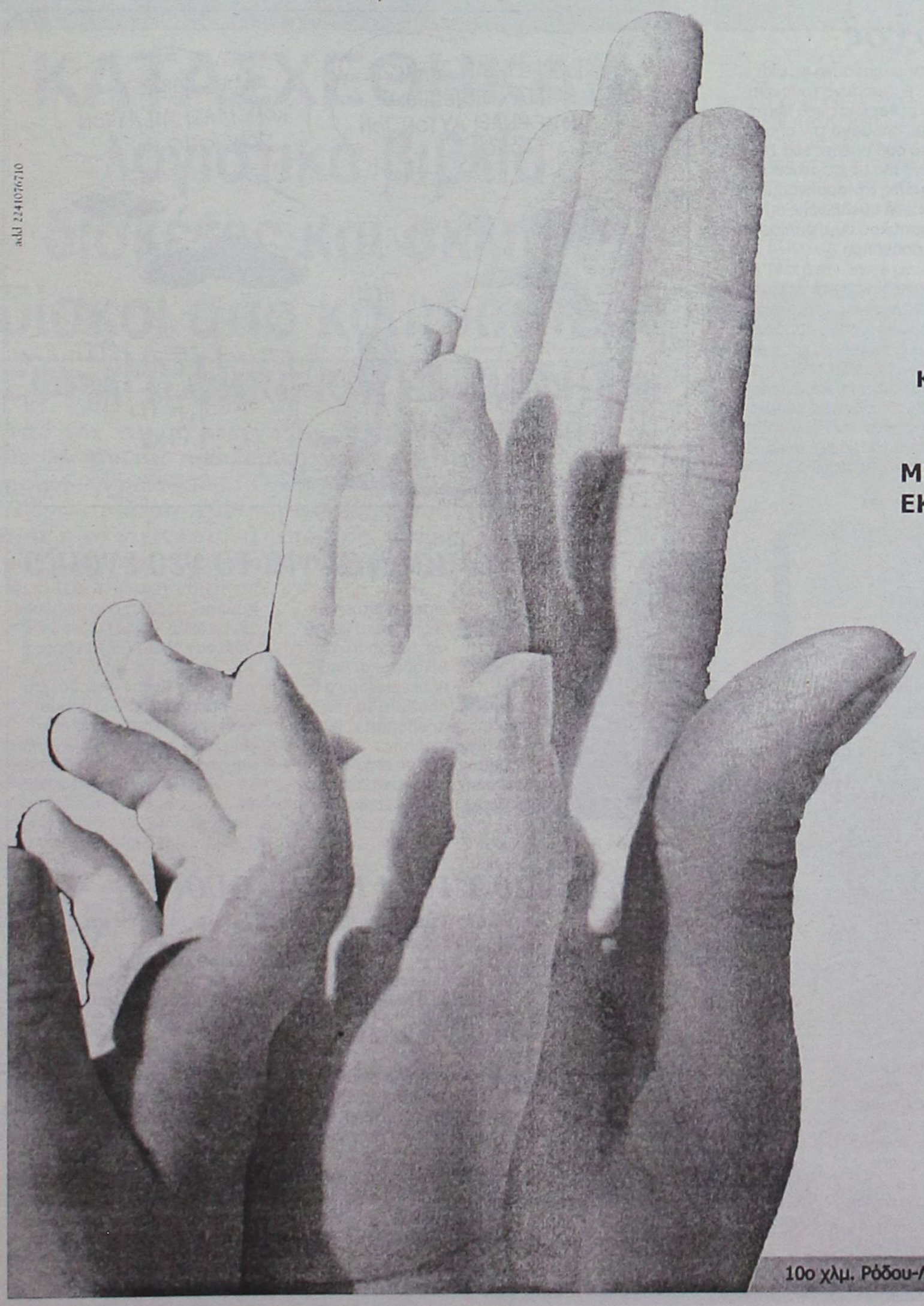

ΚΟΛΛΕΓΙΟ ΡΟΔΟΥ

ΚΟΛΛΕΓΙΟ ΡΟΔΟΥ
"Ο ΠΥΘΑΓΟΡΑΣ"

ΜΕ ΤΗΝ ΤΕΧΝΟΓΝΩΣΙΑ ΤΩΝ ΕΚΠΑΙΔΕΥΤΗΡΙΩΝ ΓΕΙΤΟΝΑ

Βρεφονηπιακός Σταθμός

Νηπιαγωγείο - Δημοτικό

Γυμνάσιο - Λύκειο

International Baccalaureate

10ο χλμ. Ρόδου-Λίνδου. Τηλ.: 22410 87747 E mail: info@rodos-college.gr

askl 22410/6710

ΠΡΟΣΟΧΗΠΟ... ΠΑΡΑΣΚΗΝΙΟ

καπά μεγάλα δαιμόνια

ΠΟΛΙΤΙΚΑ - ΠΑΡΑΠΟΛΙΤΙΚΑ

Οι κατεργάρηδες στη θέση τους

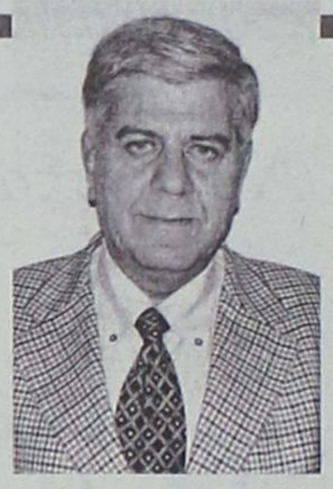

Παίρνει άριστα και δικαιούται δημόσιας επιδοκιμασίας ο βουλευτής κ. Βασ. Χρύσης για την αγόρευσή του στη Βουλή. Αν και νέος στο Κοινοβούλιο δεν άντεξε να ακούει τις επικρίσεις της αντιπολίτευσης για κομματικοποίηση του κράτους από την κυβέρνηση της Ν. Δημοκρατίας. Ετσι όταν ζήτησε και πήρε το λόγο, έβαλε τον κάθε κατεργάρη στον πάγκο του! Με σωστή επιχειρηματολογία, συγκεκριμένα και αδιάσειστα στοιχεία, αλλά και με πολύ καλά ελληνικά (φιλόλογος και νομικός είναι άλλωστε...) ο κ. Χρύσης είπε στους θρασείς επικριτές της κυβέρνησης ένα πράγμα: δεν δικαιούστε να ομιλείτε εσείς που κάνατε το κράτος κόμμα και το κόμμα κράτος.

Οσοι χαμογελούσαν ειρωνικά για την εκλογή του κ. Βασ. Χρύση, θεωρώντας ότι είναι βουλευτής μιας χρήσης, καλά θα κάνουν να αναθεωρήσουν τις υπεροπτικές απόψεις τους και να συνηθίσουν στην ιδέα του... μέλλοντος!

Τα συμπτώματα της μοναξιάς



«Η κεντρώα στροφή της Ν. Δημοκρατίας μοιάζει με άλμα στο κενό», εκτίμησε ο πάλαι ποτέ ισχυρός πολιτικός ανήρ κ. Κ. Σκανδαλίδης.

Και λοιπόν, που βρίσκει το κακό; Το πολύ πολύ ν' αποκτήσει παρέα (στο άλμα στο κενό) και να πάψει να υποφέρει από τα συμπτώματα της μοναξιάς...



Εμείς κ. Περιφερειάρχη δεν ανησυχούμε τόσο γι' αυτά που συμβαίνουν σήμερα, όσο για εκείνα που θα ακολουθήσουν αύριο. Ο καθένας αναλαμβάνει τις ευθύνες του, ειδικά μάλιστα κατά την επιλογή των στενών συνεργάτων του.

Στα κέφια του ο δήμαρχος



Ο δήμαρχος Ρόδου κ. Γ. Γιαννόπουλος είναι πάντα αυτό που φαίνεται: όταν έχει κέφια το δείχνει, όταν είναι στις μαύρες δεν είναι ούτε για κουβέντα - κλείνεται στον εαυτό του.

Σε στιγμές κεφιού θεάθηκε ο δήμαρχος το Σάββατο στο "Ακταίον", συνοδευόμενος από τον επίσης κεφάτο Γενικό Γραμματέα του Δήμου κ. Κώστα Σκανδαλίδη - η καλοκαιρινή τους περιβολή, τα χαμόγελα, οι αστεϊσμοί και τα πειράγματα φανέρωναν την ευφρόσυνη ψυχική τους διάθεση. Ευφρόσυνα τους αντιμετώπισαν και οι θαμώνες του "Ακταίον", αλλά και με προφανή την απορία, καθώς πριν από δύο ημέρες είχε ξεσπάσει το σκάνδαλο με τις ατασθαλίες στη ΡΟΔΑ και μόλις την προηγουμένη είχε γίνει η γνωστή θυελλώδης συνεδρίαση του δημοτικού συμβουλίου για το ίδιο μείζον πρόβλημα.

Αλλά ό,τι και να έγινε, και ό,τι κι' αν ακολουθήσει δεν άγγιξαν τα κέφια του δημάρχου. Η ΡΟΔΑ είναι αυτόνομος και αυτοδιοικούμενος Οργανισμός και φυσικά οι υπεύθυνοί του θα κοιμηθούν όπως έστρωσαν. Τώρα αν ειπώθηκαν και μερικές κουβέντες παραπάνω στο δημοτικό συμβούλιο, δεν βαριέστε... Αξιζε έστω και για την τιμή των όπλων - αλλά όχι πως θα τα έβαφε και μαύρα ο δήμαρχος. Αλλοι βράζουν στο ζουμί τους.



Τα όνειρα του Ανδρέα θα γίνουν πραγματικότητα



Με τη χαρά θα μείνουν συγκεκριμένοι επενδυτές που είχαν στο μάτι τα ξενοδοχεία "Κάκτους" και "Σίραβαστ" για τα οποία πολλά όνειρα έκανε ο καλός και παλιός φίλος Ανδρέας Καραγιάννης, που έφυγε τόσο νωρίς από κοντά μας. Αλλά και οι διάδοχοί του, με τα εφόδια που τους "προίκισε" κρατούν καλά το τιμόνι και είναι αποφασισμένοι να μην αφήσουν ανεκπλήρωτα εκείνα τα όνειρα που ο ίδιος έπλασε όταν αγόραζε τα δύο ξενοδοχεία στο πιο ωραίο κομμάτι της πόλης. Πολλές και δελεαστικές οι προσφορές, αλλά καμιά δεν γίνεται δεκτή. Οι κληρονόμοι του Ανδρέα Καραγιάννη θα κάνουν πραγματικότητα τα όνειρά του, αφού είναι και εξ αίματος δικά τους όνειρα.



Ετοιμάζεται για το νέο ένοικο

Επισκευάζεται η μητροπολιτική κατοικία, απέναντι στο ξενοδοχείο "Παρκ", προκειμένου να υποδεχθεί το νέο ένοικό της μητροπολίτη κ. Κύριλλο. Ο μητροπολίτης κ. Απόστολος μετακόμισε σε σπίτι που νοικιάσθηκε στη γωνία των οδών Γαριβάλδη και Στεφ. Καζούλλη, παρά τα όσα μικροπρεπή διέδιδαν διάφοροι για να πλήξουν το σεβάσμιο κύρος του, ίσως δε και για να δικαιολογήσουν (!) τον απαράδεκτο και αμαρτωλό τρόπο απομάκρυνσής του από το ποίμνιο που τόσο αγάπησε (και αγαπά) και από το οποίο τόσο αγαπήθηκε - και εξακολουθεί να αγαπάτε.

Η κοιλάδα των πεταλούδων

Από τα ωραιότερα
τοπία μεσ' στην Ελλάδα
είναι των πεταλούδων μας
η όμορφη κοιλάδα.

Μοναδικό φαινόμενο
οι σπάνιες πεταλούδες
παρ' όλ' αυτά ακούγονται
επισκεπτών μουρμούρες.

Συνήθως οικολογικές
έχουν ανησυχίες
γι' αυτό πολύ τους ενοχλούν
τόσες ακαθαρσίες.

Με εισιτήριο 5 ευρώ
έχεις και απαιτήσεις
και θέλεις τελειότητα
μονάχα ν' αντικρύσεις.

Μα έλα που του θαύματος
χώρα είναι η Ελλάδα
θα 'πρεπε σαν τα μάτια μας
να 'χαμε την κοιλάδα.

Χειμώνας ήταν κι έβρεξε
γίναν κατολισθήσεις
και από τότε τους κορμούς
πεσμένους θ' αντικρύσεις.

Μένουν τελείως ξεσκέπαστοι
πολλών μέτρων σωλήνες
κανένας δεν τους κάλυψε
εδώ και τόσους μήνες.

Πολλά μπουκάλια πλαστικά
μέρες στην ίδια θέση
ας τα μαζέψει ο υπεύθυνος
δεν του χαλά η μέση!

Στις πεταλούδες πρέπουνε
πανάκριβα στολίδια
κι όχι σοροί από φυλλωσιές
κι άλλων λογιών σκουπίδια.

Ας τις προσέξουμε λοιπόν
προτού πείσμα τις πιάσει
και καθαρίσουν μόνες τους
με σκούπα και φαράσι!!

Ε.Μ.

Για τη διασφάλιση όλων των στοιχείων που σχετίζονται με το οικονομικό σκάνδαλο

Εισαγγελικό μπαλόκο στη ΡΟΔΑ!





ΚΑΤΑΣΧΕΘΗΚΑΝ λογιστικά βιβλία, δισκέτες και σκληροί δίσκοι από κομπιούτερς

ΣΦΡΑΓΙΣΘΗΚΕ ΚΑΙ Η ΑΠΟΘΗΚΗ!

Υπό τον πλήρη έλεγχο της Δικαιοσύνης βρίσκεται από χθες το πρωί το οικονομικό σκάνδαλο στη Δημοτική Επιχείρηση Συγκοινωνιών ΡΟΔΑ. Χθες εκδηλώθηκε αιφνιδιαστικά δραστική παρέμβαση από την εισαγγελία και από σήμερα η σκοτεινή αυτή υπόθεση παίρνει αναμφίβολα νέα τροπή, προκειμένου να γίνει αδιάβλητη έρευνα και να λάμψει ολόκληρη η αλήθεια.

Την πρωτοβουλία της χθεσινής παρέμβασης είχε η Εισαγγελία Εφετών Δωδ/σου, η οποία όπως είναι γνωστό την Παρασκευή έδωσε παραγγελία στην Εισαγγελία Πρωτοδικών για την διενέργεια κατεπείγουσας προκαταρκτικής εξέτασης. Πέρα όμως απ' αυτό η Εισαγγελία Εφετών, στο πλαίσιο διασφάλισης όλων των στοιχείων και τεκμηρίων του οικονομικού σκανδάλου έδωσε το Σάββατο βράδυ εντολή στην αντεισαγγελέα Υπηρεσίας κ. Βαλσάμου να προχωρήσει στην κατάσχεση κάθε στοιχείων που σχετίζεται με την υπόθεση.

Η αντεισαγγελέας εκτελώντας την εν λόγω παραγγελία μετέβη χθες το πρωί στις εγκαταστάσεις της ΡΟΔΑ και με τη συνδρομή αστυνομικών της Υποδ/νσης Ασφαλείας Ρόδου κατάσχεσε λογιστικά βιβλία, δισκέτες και σκληρούς δίσκους από τους υπολογιστές της επιχείρησης, ενώ προχώρησε και στη σφράγιση της αποθήκης της Δημοτικής Επιχείρησης.

Υστερα από την εν λόγω ακαριαία εισαγγελική παρέμβαση, σήμερα αναμένεται να ακολουθήσουν και άλλες εξελίξεις. Το πλέον πιθανό είναι να οριστεί επιτροπή εμπειρογνωμόνων, επαρκώς καταρτισμένων, προκειμένου να διενεργήσουν έλεγχο σε βάθος σε όλη τη διαχειριστική δομή της ΡΟΔΑ. Δεν αποκλείεται μάλιστα οι εμπειρογνώμονες να αναλάβουν εντολή ενδελεχούς ελέγχου όχι μόνο για το αποκαλυφθέν συγκεκριμένο σκάνδαλο, αλλά ολόκληρης της διαχείρισης, τουλάχιστον της τελευταίας πενταετίας, καθώς πολλά φημολογούνται -τα περισσότερα όχι αβάσιμα-αν και δεν υπάρχουν ακόμη αποδεικτικά στοιχεία. Σήμερα επίσης αναμένεται να κληθεί ο πρόεδρος της επιχείρησης κ. Γιάννης Τσιγάρος να καταθέσει στην Εισαγγελία τη μαγνητοταινία και τη λίστα με τα τιμολόγια που λέγεται ότι έχει στην κατοχή του και από τα οποία προκύπτουν παράνομες οικονομικές συναλλαγές με υπερτιμολογήσεις, εικονικά τιμολόγια και μίζες, που όπως φημολογείται είναι ύψους πολλών εκατομμυρίων δραχμών.

Ουσιαστικά από σήμερα η Διοικούσα Επιτροπή της ΡΟΔΑ θα έχει ρόλο μόνο υπηρεσιακό, δηλαδή τη διεκπεραίωση των διαδικασιών που απαιτούνται για τη λειτουργία της Επιχείρησης. Είναι, όμως, βέβαιο ότι παράλληλα θα επανατεθεί το αίτημα για παραίτηση του κ. Γιάννη Τσιγάρου, καθώς και των άλλων μελών της Δ.Ε. Σ' αυτό ελπίζεται να αναλάβει πρωτοβουλία και ο δήμαρχος κ. Γ. Γιαννόπουλος, αλλά και άλλοι δημοτικοί παράγοντες, οι οποίοι δεν κρύβουν την δυσφορία τους για το σκάνδαλο και στον τρόπο χειρισμού του από τον κ. Τσιγάρο, καθώς και την ανησυχία τους για τα όσα (πιθανόν) δυσάρεστα ακολουθήσουν.

Επί πλέον με ιδιαίτερο ενδιαφέρον αναμένεται η τακτική που θα ακολουθήσουν ο διευθυντής της ΡΟΔΑ κ. Παναγ. Καστρουνής και ο προϊστάμενος των οικονομικών υπηρεσιών κ. Σπαθάρας, οι οποίοι φυσικά γνωρίζουν πολλά και δεν θα μείνουν με σταυρωμένα τα χέρια για να τους φορτωθούν όλες οι ευθύνες, προκειμένου όλοι οι άλλοι να βγουν λάδι.

Ηδη οι κ. Καστρουνής και Σπαθάρας ανέθεσαν την υπόθεσή τους σε δικηγόρο που συμβαίνει να γνωρίζει πολύ καλά πρόσωπα και πράγματα.

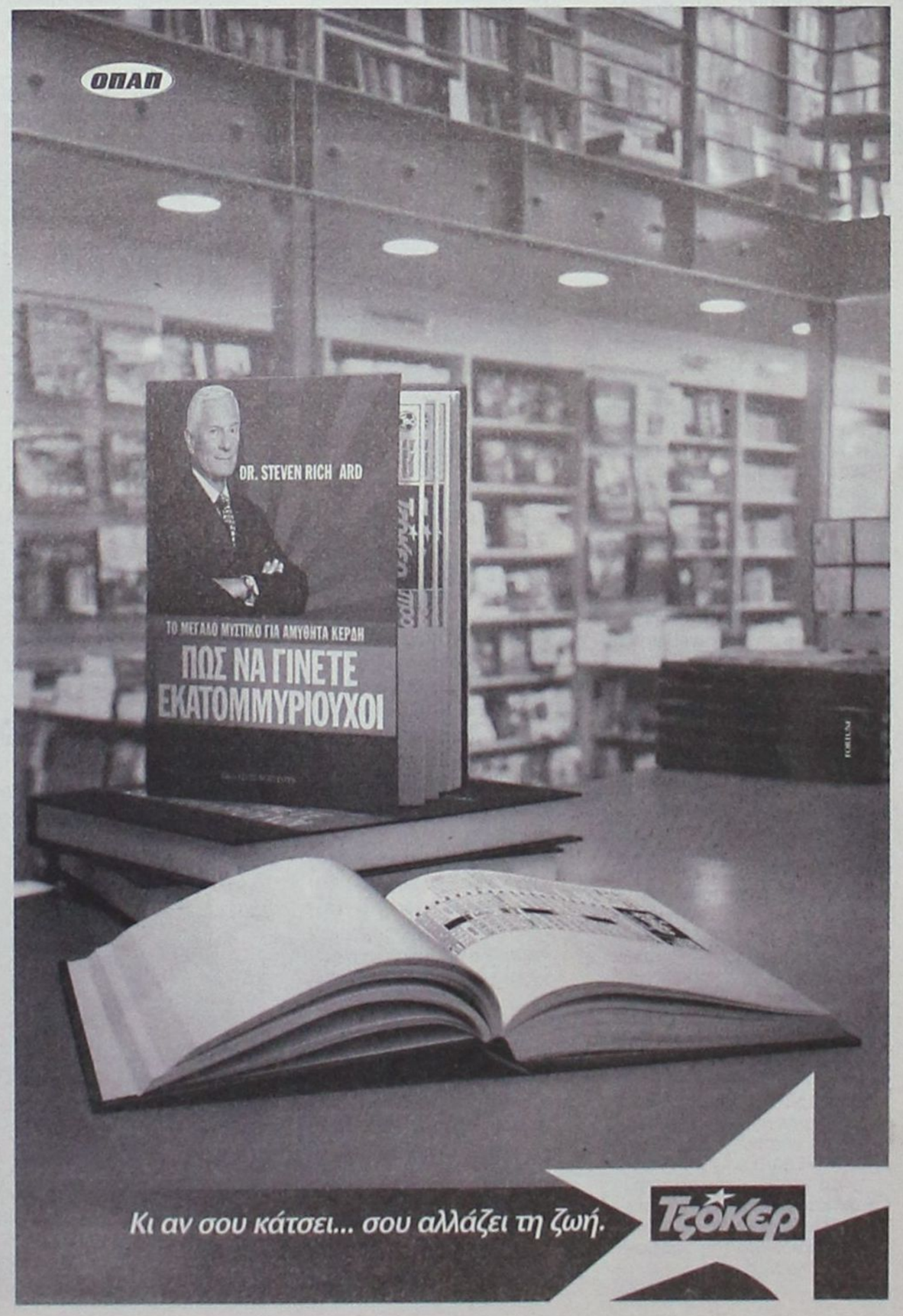

Συνέντευξη με το νέο πρόεδρο των νοσοκομειακών γιατρών κ. Καραταπάνη

Δεν διαπραγματευόμαστε τις απλήρωτες εφημερίες

Τεράστιο το πρόβλημα της έλλειψης νοσηλευτικού προσωπικού

Απαντήσεις για την νέα «εξέγερση» των νοσοκομειακών γιατρών της Ρόδου με θέμα την μη καταβολή των δεδουλευμένων εφημεριών δίνει με συνέντευξη του στη "Γνώμη", την πρώτη μετά την εκλογή του στη θέση του προέδρου του Συλλόγου Νοσοκομειακών Γιατρών, ο Σάββας Καραταπάνης, ο οποίος μαζί με τα υπόλοιπα μέλη του Δ.Σ ανέλαβαν τα ηνία του Συλλόγου σε μια πολύ δύσκολη στιγμή λόγω των συσσωρευμένων προβλημάτων που υπάρχουν. Ο νεοεκλεγείς πρόεδρος εμφανίζεται έτοιμος να διεκδικήσει δυναμικά τις πιστώσεις που απαιτούνται για τη σωστή λειτουργία του Νοσοκομείου και των Κ.Υ και οι οποίες δεν περιορίζονται στην πληρωμή των εφημεριών.

Ο κ. Σάββας Καραταπάνης χωρίς προσπάθεια «ωραιοποίησης», μιλά τη γλώσσα της αλήθειας και τοποθετεί τα πράγματα στις σωστές τους διαστάσεις: «Η καθυστέρηση στην πληρωμή των εφημεριών δεν είναι πρόσφατη. Οι γιατροί ταλαιπωρούνται εδώ και καιρό με αποτέλεσμα να χάσουν την σιγουριά για την αμοιβή τους στις υπηρεσίες που προσφέρουν». Οι αμοιβές αυτές,συνεχίζει ο γνωστός αναισθησιολόγος και πρόεδρος των Γιατρών, είναι πολύ χαμηλές και δεν διαφέρουν από αυτές ενός συνηθισμένου δημόσιου υπαλλήλου. Η αμοιβή κατά συνέπεια των εφημεριών υποβοηθά στην εξασφάλιση ενός ανεκτού επιπέδου διαβίωσης.

Ο πρόεδρος των Νοσοκομειακών Γιατρών αναφέρεται στο πλαίσιο εφημέρευσης και δέχεται ότι κάποιες άστοχες ενέργειες και παρεμβάσεις στα προγράμματα εφημεριών που έγιναν παλαιότερα από την πλευρά της διοίκησης, οδήγησαν σε αδιέξοδο τις διαπραγματεύσεις με τους γιατρούς και δημιούργησαν εντάσεις που δεν ήταν γόνιμες για το Ιδρυμα. Υποστηρίζει (και δεν έχει άδικο), ότι θα έπρεπε αυτές οι παραβιάσεις του πλαισίου εφημέρευσης να εντοπίζονται από τους διοικούντες, να διορθώνονται και όχι να χρησιμοποιούνται ως άλλοθι για την απόρριψη του προγράμματος συνολικά.

Αναφερόμενος στη γενικότερη λειτουργία του Νοσοκομείου, ο κ. Καραταπάνης επισημαίνει την μεγάλη έλλειψη σε νοσηλευτικό προσωπικό, την ανάγκη κάλυψης των κενών ιατρικών θέσεων και υποστηρίζει ότι τα νέα δεδομένα που έχουν δημιουργηθεί με την μεταστέγαση στο νέο κτίριο, επιβάλλουν άμεσα την επανεξέταση του Οργανισμού του Ιδρύματος προκειμένου να ανταποκρίνεται στις σημερινές ανάγκες. Στέκεται ιδιαίτερα στους ειδικευόμενους γιατρούς και τονίζει την προσφορά τους παρά τις αντίξοες συνθήκες που αντιμετωπίζουν, ενώ επαναφέρει το θέμα της αναδιάταξης των χώρων του νοσοκομείου.

Εκφράζει, τέλος, συγκρατημένη αισιοδοξία για τη νέα ηγεσία του ΠΕΣΥΠ: «Ελπίζω τα προβλήματα να γίνουν κατανοητά και η παρέμβασή του να είναι αρκετά πειστική και ισχυρή για την σταδιακή επίλυσή τους».

Συνέντευξη στη ΡΕΝΑ ΒΕΝΙΑΝΑΚΗ

ΕΡ.: Να ξεκινήσω από το επίμαχο θέμα των εφημεριών. Πώς έχει αλήθεια η υπόθεση αυτή; Εχουν δίκιο που διαμαρτύρονται οι γιατροί;

ΑΠ.: Η υπόθεση αυτή της καθυστερημένης πληρωμής ή και περικοπής των εφημεριών δεν είναι πρόσφατη. Οι γιατροί ταλαιπωρούνται εδώ και πολύ καιρό με την ιστορία αυτή, αφού έχουν χάσει την σιγουριά τους πως κάθε μήνα θα αμοιφθούν για τις εφημερίες που προσφέρουν στο νοσοκομείο. Δυστυχώς επίσης οι μισθοί των γιατρών είναι καθηλωμένοι αρκετά χρόνια (η τελευταία ουσιατική αύξηση στις αμοιβές τους ήταν το 1997 όταν υπουργός Υγείας ήταν ο κ. Κ. Γείτονας). Πρέπει να γνωρίζετε ακόμη και σας το λέω με κάθε ειλικρίνεια, ότι οι αμοιβές αυτές είναι πολύ χαμηλές, παρά τα αντιθέτως διαδιδόμενα και δεν διαφέρουν από αυτές ενός συνηθισμένου δημοσίου υπαλλήλου. Η αμοιβή λοιπόν των εφημεριών είναι κρίσιμη για την εξασφάλιση ενός ανεκτού και αξιοπρεπούς επιπέδου διαβιώσεως για τους γιατρούς, αν σκεφθεί κανείς ότι εφημερία σημαίνει πολλές φορές 36ωρη συνεχή εργασία στο χώρο του νοσοκομείου. Να σας θυμίσω επίσης ότι μια βασική διακήρυξη της πρώτης εφαρμογής του ΕΣΥ το 1985 ήταν και η υιοθέτηση του Ειδικού Ιατρικού Μισθολογίου, διακήρυξη που στην πορεία ξεχάστηκε.

ΕΡ.: Τί μερίδιο ευθύνης για το νέο ξεσηκωμό των γιατρών έχει η Διοίκηση του νοσοκομείου;

ΑΠ.: Σε κάθε νοσοκομείο υπάρχει ένα πλαίσιο εφημέρευσης, όπου με βάση αυτό καταρτίζουν οι κλινικές του νοσοκομείου και τα Κέντρα Υγείας τα προγράμματα των εφημεριών τους. Το πλαίσιο αυτό δεν είναι μόνιμο ιδίως σε νοσοκομεία που αναπτύσσονται όπως το δικό μας, αλλά αναθεωρείται σε τακτά διαστήματα που δεν είναι μικρότερα συνήθως του έτους. Για την κατάρτιση του πλαισίου αυτού υπάρχει από τη μια η λογική των γιατρών που εκφράζεται από τα επιστημονικά τους όργανα και η οποία αποβλέπει στην πληρέστερη και ασφαλέστερη κάλυψη του νοσοκομείου και των Κ. Υγείας και από την άλλη ευρίσκεται η λογική της Διοίκησης, που έχοντας ένα προϋπολογισμό να εφαρμόσει (δυστυχώς οι πόροι δεν είναι άπειροι) βλέπει τα πράγματα με πιο οικονομίστικη διάθεση. Οι λογικές αυτές που είναι αντίθετες, ψάχνουν να βρουν τη χρυσή τομή ώστε να λειτουργήσει το νοσοκομείο. Πιστεύω πως κάποιες άστοχες ενέργειες και παρεμβάσεις στα προγράμματα εφημεριών που έγιναν παλαιότερα από τη πλευρά της διοίκησης, οδήγησαν σε αδιέξοδο την διαπραγμάτευση με τους γιατρούς που δημιούργησαν εντάσεις οι οποίες δεν ήταν γόνιμες για τη λειτουργία του ιδρύματος.

ΕΡ.: Το ΠΕΣΥΠ διά του αντιπροέδρου του Νίκου Καραμαρίτη υποστηρίζει ότι το νοσοκομείο και τα Κ.Υ. έχουν υπερβεί το πλαίσιο εφημεριών με αποτέλεσμα τα χρήματα να μην επαρκούν. Είναι έτσι; Ποιοί είναι υπεύθυνοι γι' αυτό;

ΑΠ.: Η άποψη αυτή που σίγουρα εντάσσεται στη διαχειριστική λογική της Διοίκησης που σας περιέγραψα προηγουμένως, ακόμη και αν σε κάποια σημεία είναι σωστή, δεν αναιρεί την ευθύνη των Διοικούντων που θα έπρεπε εξαρχής να επισημάνουν αυτές τις παραβιάσεις και όχι να χρησιμοποιείται αυτό ως αφορμή για να απορρίπτεται το νέο πρόγραμμα εφημέρευσης συνολικά.

ΕΡ.: Λέγεται κατά καιρούς ότι νοσοκομεία σε άλλες περιοχές της Ελλάδας με μικρότερη δυναμικότητα από αυτό της Ρόδου, έχουν στην διάθεσή τους περισσότερα κονδύλια για εφημερίες απ' ότι εμείς εδώ. Είναι έτσι; Αν ναι, πώς το εξηγείτε;

ΑΠ.: Πράγματι αυτό συμβαίνει δυστυχώς και έχει να κάνει με την πολιτική του Υπουργείου Υγείας, που νομίζω ότι δεν εκτίμησε επαρκώς μέχρι τώρα την ιδιαιτερότητα του γεωγραφικού χώρου που βρισκόμαστε και τις πραγματικές ανάγκες που καλείται να καλύψει το Νοσοκομείο μας. Πιστεύω ότι ευθύνη σε αυτό έχουν και οι τοπικοί φορείς καθώς επίσης και οι προηγούμενες Διοικήσεις του νοσοκομείου που δεν προέβαλαν με επαρκή και πειστικό τρόπο τον ιδιαίτερο χαρακτήρα που έχει το ίδρυμα.

ΕΡ.: Σε περίπτωση άρνησης του υπουργείου Υγείας να δώσει πρόσθετες πιστώσεις, πώς σκοπεύετε ως Σύλλογος Νοσοκομειακών Γιατρών να αντιμετωπίσετε το πρόβλημα;

ΑΠ.: Ο Σύλλογος Νοσοκομειακών Γιατρών είναι αποφασισμένος να διεκδικήσει με κάθε τρόπο τις απαιτούμενες πιστώσεις για τη λειτουργία του Νοσοκομείου και των Κ. Υγείας. Οι πιστώσεις αυτές πρέπει να εξασφαλίζουν όχι μόνον τον ασφαλή τρόπο εφημέρευσης, αλλά και την ανάπτυξη και επαρκή στελέχωση των Τμημάτων και Κλινικών του Νοσοκομείου.

ΕΡ.: Εχουμε διαπιστώσει κ. Καραταπάνη ότι υπάρχει "διάσταση" απόψεων στο θέμα αυτό ανάμεσα στους γιατρούς των Κ.Υ. και του νοσοκομείου. Τί λέτε;

ΑΠ.: Πιστεύω ότι δόθηκε αδικαιολόγητη προβολή σε αυτό το θέμα, αλλά στη πραγματικότητα ο Σύλλογος, αυτό που ζήτησε προς κάθε κατεύθυνση είναι η πιστή εφαρμογή από όλους των αποφάσεων των Επιστημονικών Οργάνων. Θα προσθέσω ακόμη ότι φαινόμενα μεμψιμοιρίας παρατηρούνται δυστυχώς όπου υπάρχει ένδεια!

ΕΡ.: Ποιά είναι τα μεγαλύτερα προβλήματα του νοσοκομείου μας αυτή τη στιγμή; Τί πρέπει να γίνει για να βελτιωθούν οι παρεχόμενες υπηρεσίες υγείας προς τους πολίτες;

ΑΠ.: Θα ξεκινήσω από την τρομερή έλλειψη νοσηλευτικού προσωπικού που δυσχεραίνει σημαντικά τη λειτουργία του ιδρύματος. Πρέπει να γίνει κατανοητό ότι χωρίς επαρκές νοσηλευτικό προσωπικό δεν μπορεί να προσφερθεί η υψηλού επιπέδου περίθαλψη στους ασθενείς που όλοι προσδοκούμε. Πέραν από το νοσηλευτικό προσωπικό επιτακτική ανάγκη είναι και η κάλυψη των κενών οργανικών θέσεων σε μόνιμο ιατρικό προσωπικό. Αυτή η κάλυψη θα επιτρέψει στις κλινικές να αναπτυχθούν και να λειτουργήσουν με επάρκεια και σε υψηλό επίπεδο. Πιστεύω ότι η μετεγκατάσταση στο νέο κτίριο και η εμπειρία που αποκομίσαμε αυτά τα χρόνια πρέπει να μας οδηγήσει στην επανεξέταση του Οργανισμού του νοσοκομείου ώστε να ανταποκρίνεται στις νέες απαιτήσεις που έχουν από αυτό οι πολίτες. Πιστεύω ότι τα επιστημονικά όργανα πρέπει να συμμετάσχουν ενεργητικά στην επεξεργασία και διαμόρφωση του νέου επιχειρησιακού σχεδίου του νοσοκομείου με προοπτική τουλάχιστον πενταετίας. Η κάλυψη της Νευροχειρουργικής Κλινικής, η πλήρης ανάπτυξη της Μονάδας Εντατικής Θεραπείας (ΜΕΘ), η λύση του προβλήματος του Τμήματος Επειγόντων Περιστατικών (ΤΕΠ) με μόνιμο και ασφαλή τρόπο θα έλεγα ότι είναι σημεία αιχμής αυτή τη στιγμή. Θα προσθέσω ακόμη τη λειτουργία εξειδικευμένων ιατρείων πέραν των υπαρχόντων, όπως Ογκολογικού, Διαβητολογικού, Πόνου και άλλων, τα οποία θα προσφέρουν σημαντική βοήθεια στους συμπολίτες μας ώστε να αποτρέπεται η μετακίνησή τους στην Αθήνα. Στη σωστή λειτουργία του νοσοκομείου θα βοηθήσει επίσης πολύ περισσότερο απότι φαίνεται, η δημιουργία εκσυγχρονισμένου αρχείου με την εφαρμογή του ενιαίου Μητρώου Ασθενούς. Θέλω να τονίσω εδώ τη σημαντική προσφορά των Ειδικευομένων ιατρών στο νοσοκομείο μας, οι οποίοι καλούνται να ανταπεξέλθουν υπό ιδιαιτέρως αντίξοες συνθήκες. Η αύξηση των θέσεων των ειδικευομένων ιατρών, η δημιουργία νέων θέσεων σε όλες τις οργανωμένες κλινικές και η αύξηση του χρόνου της παρεχόμενης ειδικότητας θα ενδυναμώσει πολύ το νοσοκομείο. Απαραίτητη είναι ακόμη η δημιουργία μιας σύγχρονης Βιβλιοθήκης που θα παρέχει άμεση πρόσβαση στους γιατρούς στα τελευταία δεδομένα της Ιατρικής Επιστήμης. Χρήσιμη ακόμη θεωρώ την αναδιάταξη και καλύτερη αξιοποίηση των χώρων του νοσοκομείου.

Υπάρχουν προβλήματα στη νευροχειρουργική κλινική, στην Εντατική Μονάδα και στο Τμήμα Επειγόντων Περιστατικών. Απαιτείται η παρέμβαση και του Πε.ΣΥ. προς το υπουργείο για εξεύρεση λύσεων



ΕΡ.: Με τα Κ.Υ. και τα Αγροτικά Ιατρεία τί πρέπει ν' αλλάξει;

ΑΠ.: Ο ρολος των Κ. Υγείας και των Περιφερειακών Ιατρείων είναι σημαντικός για την πρωτοβάθμια περίθαλψη και θα πρέπει να τους παρασχεθεί κάθε βοήθεια για να την προσφέρουν σωστά στους πολίτες. Ενας καλός συντονισμός θα βοηθήσει ώστε να μην χρειάζονται πάντα οι ασθενείς τη συνδρομή του νοσοκομείου για κάθε πρόβλημα υγείας τους.

ΕΡ.: Από το νέο προεδρείο του ΠΕΣΥΠ οι νοσοκομειακοί γιατροί τί περιμένουν;

ΑΠ.: Τα προβλήματα που σας εξέθεσα παραπάνω ελπίζω ότι θα γίνουν κατανοητά και από τη νέα ηγεσία του ΠΕΣΥΠ ώστε η παρέμβαση στο Υπουργείο Υγείας να είναι αρκετά πειστική και ισχυρή για να οδηγήσει σταδιακά στην επίλυσή τους.

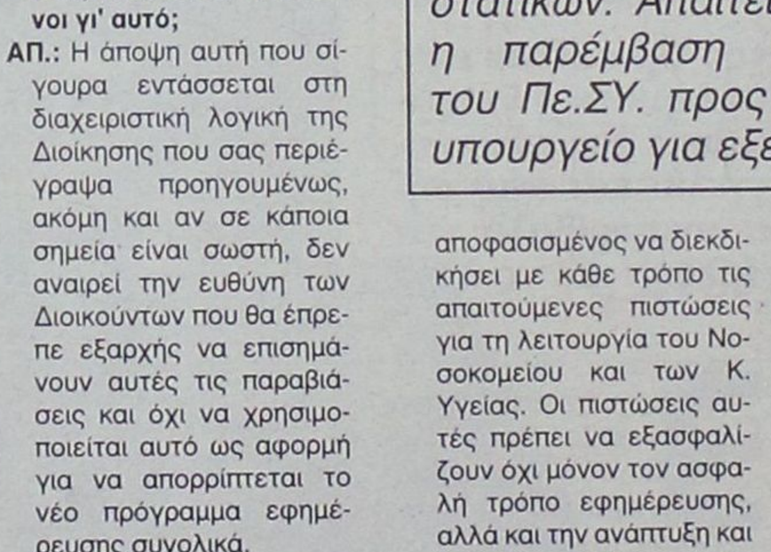

Κρίσιμος μήνας ο Αύγουστος για τη διάλυση ή μη της ΔΑΝΕ σύμφωνα με το Νόμο

Στο παρά 5' πριν το λουκέτο!

Αλαλούμ με τις συμφωνίες, τα...εκατομμύρια ευρώ, τη μη τήρησή τους και τα απίθανα κόλπα που χρησιμοποιούνται για την εξυπηρέτηση προσωπικών και μόνο συμφερόντων

Για τις 28 Αυγούστου αναβλήθηκε τελικά η Γ.Σ της ΔΑΝΕ προκειμένου να έχει ξεκαθαρίσει το τοπίο με την Ε.Μ ΚΑΠΙΤΑΛ και τα επενδυτικά της σχέδια και να ληφθεί απόφαση περί διάλυσης ή μή της εταιρίας όπως ορίζει το άρθρο 47 του ν. 2190. Μέχρι τότε είναι πολύ πιθανόν αν τα δολάρια δεν έρθουν...από το Αμέρικα, η εταιρία να έχει οδηγηθεί σε χρεοκοπία. Εξάλλου μεθαύριο Τετάρτη είναι η τελευταία προθεσμία από το ΥΕΝ να κινηθεί το πλοίο «Διαγόρας», διαφορετικά θα επαναπροκηρυχθεί η γραμμή της Δωδεκανήσου που καλύπτεται από τη ΔΑΝΕ.

Μέσα σε κλίμα έντασης αλλά και απόγνωσης από την επιβεβαίωση των μετόχων ότι τα χρήματα που επένδυσαν στην ΔΑΝΕ θα πρέπει να τα διαγράψουν διά παντός, έληξε αργά το απόγευμα του Σαββάτου η Γ.Σ της ΔΑΝΕ χωρίς να λάβει αποφάσεις για το βασικό θέμα που αφορά τη συνέχιση ή μη της λειτουργίας της. Ίσως αυτό να μην χρειαστεί αν μέσα στην εβδομάδα δεν λύσει τους κάβους το πλοίο «Διαγόρας» και το ΥΕΝ προχωρήσει στην αφαίρεση της άδειας οπότε και μπαίνει ένα τέλος σε αυτή την ιστορία που έχει ταλαιπωρήσει την Δωδεκάνησο για μεγάλο χρονικό διάστημα.

Η εικόνα της γ.σ. ήταν άκρως εξαθλιωτική με τους ελάχιστους μετόχους που παραβρέθηκαν να προσπαθούν να διασκεδάσουν την αγανάκτησή τους με επιθέσεις στους εκπροσώπους της ΑΝΕΚ αλλά και στην εκπρόσωπο των αμερικάνων επενδυτών Γαβριέλα Τραμπουλέ η οποία προσπάθησε να πείσει –δεν ξέρουμε πόσο το κατάφερε- ότι τα πρώτα χρήματα από την Αμερική έρχονται μέσα στην εβδομάδα όποτε και μπορεί στοιχειωδώς να αντιμετωπιστεί η κατάσταση. Για να αντιληφθεί κανείς το όλο κλίμα που επικράτησε, φτάνει μόνο να αναφερθεί ότι για να εκλεγεί πρόεδρος της γ.σ. ο Νίκος Σαμαράς, χρειάστηκε πάνω από μιάμιση ώρα! Αισθητή ήταν η απουσία των μεγαλομετόχων Γεράσιμου Αγούδημου και Γεράσιμου Καλογηράτου ενώ από την ΑΝΕΚ δεν καταδέχτηκαν να εμφανιστούν οι Γιάννης Βαρδινογιάννης και Σήφης Μανουσογιαννάκης. Άφησαν να σηκώσει το βάρος



των λανθασμένων επιλογών τους ο πρόεδρος της ΔΑΝΕ Σπύρος Πρωτοπαπαδάκης, ένας νέος επιχειρηματίας και απ' ό,τι φάνηκε διαθέτει ήθος και συγκρότηση. Ένα από τα ερωτήματα που απασχόλησαν τη γ.σ. ήταν αν η κ. Τραμπουλέ είναι ή δεν είναι πρόεδρος της ΔΑΝΕ, στο κατά πόσο δηλαδή νομιμοποιείται να εκπροσωπεί την εταιρία. Μετά από αρκετές τοποθετήσεις βγήκε το συμπέρασμα ότι ναι μεν πρόεδρος δεν μπορεί να είναι χωρίς να έχει προηγηθεί ειδική γ.σ. αλλά έχει αρχίσει να ενημερώνεται προκειμένου να τεθεί σε λειτουργία το συμφωνητικό που υπάρχει και από το οποίο –όπως δήλωσε ο κ. Πρωτοπαπαδάκης – δεν έχει υπογραφεί από τον κ. Φρίμαν.

Και όλα αυτά βεβαίως υπό την προϋπόθεση να έρθει μέχρι την ερχόμενη Πέμπτη το ποσό του 1 εκατομμυρίου ευρώ για να ξεκινήσει και πάλι το "Διαγόρας". Μάλιστα κατά την διάρκεια της γ.σ. κυκλοφόρησε μια επιστολή του κ. Φρίμαν που υποσχόταν ότι όλα θα τακτοποιηθούν εντός της εβδομάδας!

Η κ. Τραμπουλέ μετά από αρκετή πίεση αποκάλυψε ότι τα σχέδια πήγαν πίσω επειδή ο κ. Καλογηράτος ενώ είχε υποσχεθεί ότι θα έδινε αυτός το 1 εκατομμύριο ευρώ έως ότου έρθουν τα δολάρια από την Αμερική υπαναχώρησε, με αποτέλεσμα να μην μπορέσει –κατά τους ισχυρισμούς της- να ξεκινήσει το "Διαγόρας". Η κ. Τραμπουλέ δέχτηκε έντονη αμφισβήτηση από τους μετόχους Δ. Κούκουλα, Γρ. Γρηγορά και Γ. Σπυριδάκη οι οποίοι άλλοτε ευθέως και άλλοτε εμμέσως αμφισβήτησαν τα όσα είπε περί προσπάθειας διάσωσης και εξυγίανσης της εταιρίας. Μάλιστα ο κ. Γρηγοράς ανέφερε περιπτώσεις συμπολιτών μας που ισχυρίζονται ότι εξαπατήθηκαν από την κ. Τραμπουλέ η οποία και το αρνήθηκε κατηγορηματικά.

Τελικώς η γ.σ. υιοθέτησε την πρόταση του πρώην προέδρου της εταιρίας Τζάκ Γερονικόλα με την οποία δόθηκε αναβολή για τη λήψη απόφασης μέχρι την 28η Αυγούστου προκειμένου να δουν τι θα γίνει με την Ε.Μ ΚΑΠΙΤΑΛ και τα σχέδιά της.

Και στη προχθεσινή γ.σ σημειώθηκαν ετερόκλητες συμμαχίες που η κοινή λογική αδυνατεί να τις εξηγήσει. Άνθρωποι που ο ένας αμφισβητούσε έντονα τον άλλο σε πρόσφατες γ.σ βρέθηκαν να υποστηρίζουν ίδιες απόψεις!

Η δε κ. Τραμπουλέ ενώ έδειξε ότι «αποκηρύσσει» τον Γ. Καλογηράτο, εξέφραζε την εκτίμησή της στο πρόσωπο του κ. Γερονικόλα! Σημειώνεται ότι η κ. Τραμπουλέ που αναχώρησε χθες το βράδυ για την Αθήνα, το Σάββατο το απόγευμα μετά το τέλος της γ.σ συναντήθηκε με τον πρώην πρόεδρο της ΑΕΚ. Κ. Ψωμιάδη σε γνωστό στέκι της πόλης μας.



Από τις 12 Ιουλίου έως τις 31 Αυγούστου ετοιμαστείτε να ...υπερασπιστείτε τις αγορές σας! Ο οίκος Natuzzi, ο κορυφαίος κατασκευαστής δερμάτινων καναπέδων παγκοσμίως, σας προσφέρει μία μεγάλη ποικιλία από καναπέδες, μικροέπιπλα και αξεσουάρ, με έκπτωση έως και 30%.

Για να παραλάβετε δωρεάν ένα κατάλογο Natuzzi καλέστε στο 22410 27328 ή επισκεφθείτε το www.natuzzi.com.
Η προσφορά ισχύει μέχρι εξαντλήσεως των αποθεμάτων και δεν μπορεί να συνδυαστεί με άλλες, κατά την ίδια χρονική περίοδο. Άμεση παράδοση.

DIVANI & DIVANI by NATUZZI

Καταστήματα Divani & Divani by Natuzzi: Ρόδος, Καναδά 34 • τηλ. 22410 27328

ΕΠΡΕΠΕ ΝΑ ΕΙΧΕ ΗΔΗ ΠΑΡΑΔΟΘΕΙ



Καθυστερεί η μελέτη για την ανάπλαση του κτιρίου της ιχθυαγοράς

Εγιναν κατ' ανάγκη μερεμέτια

Σημαντική καθυστέρηση, παρουσιάζει η εκπόνηση της μελέτης για το κτίριο της ιχθυαγοράς και γενικότερα για την νέα αγορά την οποία έχει αναθέσει ο δήμος Ροδίων σε Ροδίτικη εταιρεία. Σύμφωνα με τους όρους ανάθεσης, η μελέτη η οποία θα έπρεπε να είχε ήδη παραδοθεί και να περιελάμβανε προτάσεις για λειτουργική χρήση του κτιρίου της ιχθυαγοράς και των υπολοίπων κτιρίων, θα είναι έτοιμη το 2005.

Εξαιτίας αυτής της σημαντικής καθυστέρησης οι τεχνικές υπηρεσίες του δήμου αποφάσισαν να προχωρήσουν ιδίοις δυνάμεις σε μια σειρά τεχνικών παρεμβάσεων, προκειμένου να ωραιοποιηθεί λίγο η εικόνα των κτιρίων.

Ήδη οι τεχνικές υπηρεσίες προχώρησαν σε βάψιμο και επισκευές του κτιρίου της ιχθυαγοράς όπως και σε παρεμβάσεις στις τέσσερις εισόδους της νέας αγοράς καθώς επίσης και των στοών στις οποίες τα παλαιότερα χρόνια λειτουργούσαν τη μαναβική.

Οι παρεμβάσεις αυτές σε καμία περίπτωση δεν αναπληρώνουν τα όσα είχε αποφασίσει η δημοτική αρχή να γίνουν στον συγκεκριμένο χώρο και αποτελούν περισσότερο, "μπαλώματα" στα πολλά προβλήματα που παρουσιάζει η νέα αγορά.

Η καθυστέρηση της μελέτης και κατ' επέκταση η καθυστέρηση της έναρξης έργων που θα διαφοροποιούσαν σημαντικά τον χώρο και την λειτουργία του, σημαίνει ότι, ανεξάρτητα των όποιων μικροπαρεμβάσεων, ένας μεγάλος χώρος στη καρδιά της Ρόδου που θα μπορούσε να αποτελεί στολίδι, θα εξακολουθήσει επί μακρόν να είναι μη λειτουργικός και να δίνει στους επισκέπτες μια πολύ άσχημη εικόνα.

Πέρασε πλέον η εποχή των παχέων αγελάδων

Ούτε ο Αύγουστος θα πάει καλά για τον τουρισμό!

Σημαντικά μειωμένοι και οι κατάπλοι κρουαζιεροπλοίων

Ιδιαίτερη ανησυχία έχει δημιουργηθεί στις τάξεις των τουριστικών πρακτόρων που δραστηριοποιούνται στο χώρο του θαλάσσιου τουρισμού από τη συνεχή μείωση που καταγράφεται στις αφίξεις κρουαζιερόπλοιων στο λιμάνι της Ρόδου.

Η ανησυχία αυτή γίνεται ακόμα μεγαλύτερη από το γεγονός ότι και ο Αύγουστος στον οποίο είχαν εναποθέσει όλοι τις ελπίδες τους για καλυτέρευση της κατάστασης, καταγράφει μέχρι στιγμής μία μεγάλη μείωση στις αφίξεις κρουαζιεροπλοίων στο νησί.

Συγκεκριμένα, σύμφωνα με τα επίσημα στοιχεία στο α' δεκαπενθήμερο του Αυγούστου το λιμάνι της Ρόδου θα προσεγγίσουν 38 κρουαζιερόπλοια , αριθμός που είναι μειωμένος κατά 20% σε σχέση με το αντίστοιχο χρονικό διάστημα του 2003 και πολύ περισσότερο (40-50%) σε σχέση με το 2002.

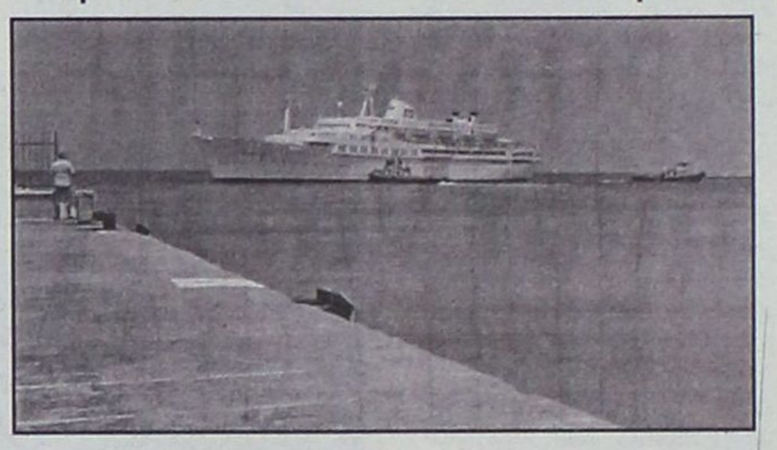

Ας σημειωθεί ότι δύο κρουαζιερόπλοια τα οποία προσέγγιζαν 2-3 φορές εβδομαδιαίως τη Ρόδο, το Τρίτων και το Mirage, εντός των επομένων ημερών θα διακόψουν τις κρουαζιέρες επειδή θα χρησιμοποιηθούν ως πλωτά ξενοδοχεία για τους Ολυμπιακούς αγώνες, χωρίς όμως να αντικατασταθούν από άλλα πλοία. Το ίδιο πιθανότατα να συμβεί και με ένα από τα μεγαλύτερα κρουαζιερόπλοια, το AIDA, το οποίο έφερνε στη Ρόδο 2.000 επισκέπτες περίπου εβδομαδιαίως.

Με αυτά τα δεδομένα και σε συνδυασμό ότι δεν φαίνεται τελικά να αυξάνεται ο αριθμός των μικρών κρουαζιέρων κατά τη διάρκεια των Ολυμπιακών αγώνων, εκτιμάται πως και το β' δεκαπενθήμερο του Αυγούστου η κίνηση θα παραμείνει στα ίδια επίπεδα και πιθανόν χαμηλότερα. Πρόβλημα, όμως, υπάρχει και με τον ελλιμενισμό μικρών σκαφών αναψυχής και θαλαμηγών. Οπως χαρακτηριστικά μας είπαν εκπρόσωποι τουριστικών γραφείων, παρά το γεγονός ότι αυτό το διάστημα παρουσιάζεται έντονη κίνηση σκαφών αναψυχής και θαλαμηγών στις Κυκλάδες και το Νότιο Αιγαίο, λόγω των γνωστών προβλημάτων που υπάρχουν στο τουριστικό λιμάνι της Ρόδου, πολλοί επισκέπτες πού θα ήθελαν να προσεγγίσουν τη Ρόδο, προτιμούν να δένουν στο "Μαρμαρίς".

Αξίζει πάντως να τονιστεί ότι για αυτή την κατάσταση δεν φταίνε τα έκτακτα μέτρα που έχει πάρει το Κεντρικό Λιμεναρχείο Ρόδου, λόγω και της Ολυμπιάδας, καθώς αυτά σε καμία περίπτωση δεν δημιουργούν πρόβλημα στις αφίξεις κρουαζιερόπλοιων ή σκαφών αναψυχής. Η ευθύνη ανήκει αποκλειστικά σε αυτούς που για μία ακόμη χρονιά δεν φρόντισαν στο να κάνουν τη Ρόδο ελκυστική για τον θαλάσσιο τουρισμό.

Ενδιαφέρον για νέα Ναυτιλιακή

Ο κ. Μιχ. Τσιγαρίδης συμφωνεί και ανοίγει έμπρακτα το δρόμο

Η πρόταση για τη δημιουργία νέας ναυτιλιακής εταιρίας στη Δωδεκάνησο με πολυμετοχική μορφή που έγινε στη τελευταία συνεδρίαση του Νομαρχιακού Συμβουλίου, φαίνεται ότι βρίσκει αποδέκτες και ήδη έχουν αρχίσει να εμφανίζονται επιχειρηματίες με επιφάνεια που δείχνουν ενδιαφέρον για να συμμετέχουν. Ένας τέτοιος επιχειρηματίας είναι και ο Μιχάλης Τσιγαρίδης που είναι διατεθειμένος να συμμετάσχει με το ίδιο ποσό που διαθέτει και η Νομαρχία για το νέο αυτό εγχείρημα.

Η ιδέα να ξαναπάρουν οι Δωδεκανήσιοι στα χέρια τους τις τύχες της επίλυσης του ακτοπλοϊκού προβλήματος του νομού μας όσο και αν σε ορισμένους δεν ακούστηκε ιδιαίτερα πειστική λόγω και της πρότερης πικρής εμπειρίας από τη ΔΑΝΕ, βρίσκει πρόσφορο έδαφος σε επιχειρηματίες που έχουν σχέση με τις μεταφορές και που θεωρούν ότι κάτω από άλλες συνθήκες ένα τέτοιο εγχείρημα μπορεί να αποφέρει κέρδη στην τοπική οικονομία. Ένας από αυτούς, που στο παρελθόν και για μικρό χρονικό διάστημα είχε ασχοληθεί με τη ΔΑΝΕ, είναι ο Μιχάλης Τσιγαρίδης που δραστηριοποιείται στο εμπόριο με μεγάλο κύκλο εργασιών. Μόλις πληροφορήθηκε την απόφαση του Νομαρχιακού Συμβουλίου να στηρίξει και με δικά του κονδύλια μια νέα προσπάθεια για τη δημιουργία πολυμετοχικής ναυτιλιακής εταιρίας, εξεδήλωσε την πρόθεσή του να συμμετέχει και ο ίδιος με 300.000 ευρώ. Με το ίδιο ποσό θα συμμετέχει και η Νομαρχία Δωδεκάνησου σε περίπτωση που υλοποιηθεί αυτή η πρόταση.

Πολλά λοιπόν για το μέλλον του εγχειρήματος αυτού, θα εξαρτηθούν από τις κινήσεις της Νομαρχίας. Ενδιαφέρον υπάρχει ως φαίνεται από σοβαρούς επιχειρηματίας, το θέμα είναι να μπουν οι σωστές βάσεις μήπως και ο νομός καταφέρει να επιλύσει το υπ' αριθμόν ένα πρόβλημα που δεν είναι άλλο, από τις ακτοπλοϊκές συγκοινωνίες.

ΦΡΟΝΤΙΣΤΗΡΙΟ ΑΝΟΔΟΣ

ΓΙΑ ΟΛΕΣ ΤΙΣ ΤΑΞΕΙΣ ΓΥΜΝΑΣΙΟΥ–ΕΝΙΑΙΟΥ ΛΥΚΕΙΟΥ–ΤΕΕ

Στο Φροντιστήριό μας διδάσκονται σε αυστηρά ολιγομελή τμήματα από έμπειρους καθηγητές ΠΤΥΧΙΟΥΧΟΥΣ ΠΑΝΕΠΙΣΤΗΜΙΩΝ τα μαθήματα:

ΜΑΘΗΜΑΤΙΚΑ · ΦΥΣΙΚΗ · ΧΗΜΕΙΑ · ΦΙΛΟΛΟΓΙΚΑ · ΟΙΚΟΝΟΜΙΚΑ · ΒΙΟΛΟΓΙΑ

ΕΝΑΡΞΗ

Β', Γ' ΕΝΙΑΙΟΥ ΛΥΚΕΙΟΥ (όλες οι κατευθύνσεις)	16 ΑΥΓΟΥΣΤΟΥ
ΓΥΜΝΑΣΙΟ, Α' ΕΝΙΑΙΟΥ ΛΥΚΕΙΟΥ - ΤΕΕ	1 ΣΕΠΤΕΜΒΡΙΟΥ

✓ Πολυετής εμπειρία
✓ Συνεπτυγμένο πρόγραμμα
✓ Συχνή ενημέρωση γονέων
✓ Δωρεάν εκπαιδευτικές εκδρομές
✓ Με κάθε εγγραφή, φροντιστηριακά δώρα

Τα χαμηλότερα δίδακτρα της αγοράς με μεγάλα ποσοστά επιτυχίας

Πληροφορίες - Εγγραφές:
Ελένη Ρούσου - Μαργωμένου
Γαριβάλδη 17 (πίσω από το πρώτο super market ΣΠΑΝΟΣ) • Τηλ. 22410 28053

ΦΡΟΝΤΙΣΤΗΡΙΟ ΠΡΟΤΥΠΟ

ΠΛΗΡΟΦΟΡΙΕΣ: ΠΛΑΤΕΙΑ ΑΓΙΟΥ ΝΙΚΟΛΑΟΥ 19 - ΡΟΔΟΣ • Τηλ.(22410)25911

- ΠΟΛΥΕΤΗΣ ΕΜΠΕΙΡΙΑ
- ΥΨΗΛΑ ΠΟΣΟΣΤΑ ΕΠΙΤΥΧΙΑΣ
- ΟΛΙΓΟΜΕΛΗ ΤΜΗΜΑΤΑ
- ΜΕΘΟΔΙΚΗ ΔΙΔΑΣΚΑΛΙΑ
- ΠΡΟΣΙΤΑ ΔΙΔΑΚΤΡΑ
- ΣΥΧΝΗ ΕΝΗΜΕΡΩΣΗ ΓΟΝΕΩΝ

ΕΝΑΡΞΗ ΜΑΘΗΜΑΤΩΝ

• Γ' ΛΥΚΕΙΟΥ	2 ΑΥΓΟΥΣΤΟΥ
• Β' ΛΥΚΕΙΟΥ	16 ΑΥΓΟΥΣΤΟΥ
• Α'-Β'-Γ' ΓΥΜΝΑΣΙΟΥ	1 ΣΕΠΤΕΜΒΡΙΟΥ
• Α' ΛΥΚΕΙΟΥ	23 ΑΥΓΟΥΣΤΟΥ
• Τ.Ε.Ε	1 ΣΕΠΤΕΜΒΡΙΟΥ

ΔΙΕΥΘΥΝΣΗ

ΝΙΚΗΤΑΣ ΨΥΛΛΑΚΗΣ: Φυσικός ΑΘΑΝΑΣΙΑ ΓΙΑΝΝΕΖΟΥ: Μαθηματικός

Ορισμένοι έγιναν "κράτος εν κράτει"

"Καντόνια" (!) άγριας Δύσης στην Παλιά Πόλη

Επιθέσεις σε όργανα της Δημοτικής Αστυνομίας, καθώς και στα όργανα που επιτηρούν την κυκλοφορία

"Κράτος εν κράτει" φαίνεται ότι αποτελούν κάποιοι επιχειρηματίες της Μεσαιωνικής Πόλης που παρά τις όποιες συστάσεις τους έχουν γίνει και τα όποια μέτρα έχουν παρθεί, εξακολουθούν να συμπεριφέρονται με ιδιαίτερα προκλητικό τρόπο και να δημιουργούν προβλήματα.



Εκτός του ότι απασχολούν κράχτες, επιδίδονται συνεχώς σε άγρα πελατών, καταπατούν χώρους του δημοσίου με τραπεζοκαθίσματα και πωλούν τα προϊόντα τους σε πολύ υψηλές τιμές, δείχνουν ιδιαίτερα "ευαίσθητοι" σε όποιον τους κάνει παρατήρηση ότι παρανομούν.

Τελευταία μάλιστα δεν αρκούνται στο να διαπληκτίζονται συνεχώς με άλλους ιδιοκτήτες, αλλά απειλούν και βιαιοπραγούν κατά παντός.

Ενδεικτικό της κατάστασης που επικρατεί είναι ότι πριν τέσσερις ημέρες στην πλατεία Ιπποκράτους, ιδιοκτήτης καφετέριας και η σύζυγός του, κτύπησαν δημοτικό αστυνόμο που εκτελούσε υπηρεσία και ήλεγχε τον χώρο των τραπεζοκαθισμάτων με αποτέλεσμα να του προκαλέσουν εκδορές στο πρόσωπο και μελάνωμα στο μάτι. Το επεισόδιο, το οποίο έγινε ενώπιον εκατοντάδων τουριστών, αναμένεται να έχει και συνέχεια καθώς ο δημοτικός αστυνόμος προτίθεται να καταθέσει μήνυση και να οδηγήσει τον καταστηματάρχη ενώπιον του δικαστηρίου.

Παρόμοια περιστατικά, που ευτυχώς ακόμα δεν έχουν καταλήξει σε χειροδικία, αντιμετωπίζουν και οι εργαζόμενοι που προσελήφθησαν πρόσφατα από την δημοτική αρχή για να φυλούν τις εισόδους και να εμποδίζουν την διέλευση των οχημάτων.

Οι ύβρεις και οι απειλές που δέχονται καθημερινά κυρίως οι γυναίκες υπάλληλοι αποδεικνύουν πως κάποιοι θεωρούν τη Μεσαιωνική πόλη τσιφλίκι τους και γράφουν στα παλαιότερα των υποδημάτων τους όχι μόνο την εύρυθμη λειτουργία της, αλλά και τους κρατικούς φορείς.

Καταστηματάρχες και κάτοικοι είναι ανάστατοι απ' όλα αυτά τα γεγονότα και παράλληλα ασκούν έντονη κριτική στη δημοτική αρχή, γιατί παρά το γεγονός ότι οι ταραχοποιοί είναι γνωστοί, δεν παίρνουν κανένα μέτρο εναντίον τους.

Χειρότερα κάνουμε τα χάλια του λιμανιού

Τα μπάζα έχουν υπομονή όπως και οι αρμόδιοι!

Εδώ και δύο εβδομάδες ουδείς συγκινείται

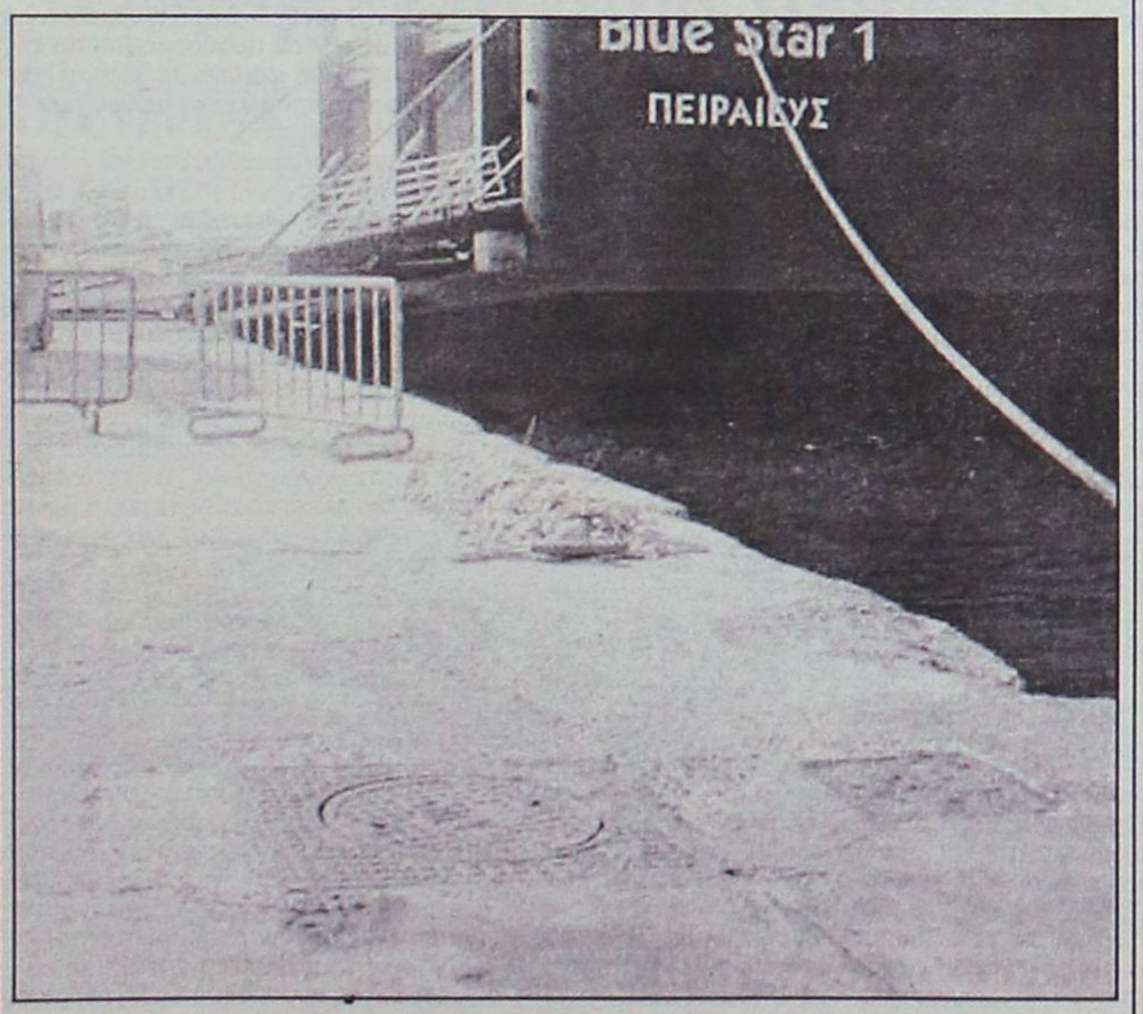

Πριν από δύο εβδομάδες έγινε εκείνο το συμβάν με την τρελή νταλίκα –ευτυχώς χωρίς θύματα- και ενώ το δικαστήριο έγινε για τον οδηγό, οι υπηρεσίες του Λιμενικού Ταμείου ακόμη δεν έχουν καταφέρει να μαζέψουν τα μπάζα που συγκεντρώθηκαν από τις προσπάθειες να βγουν τα αυτοκίνητα από τη θάλασσα! Εργαζόμενοι στο λιμάνι το κατήγγειλαν στην εφημερίδα μας με την ελπίδα να δώσει εντολή ο πρόεδρος του Λιμενικού Ταμείου, ο δήμαρχος Ροδίων Γιώργος Γιαννόπουλος και να πάψουμε να γινόμαστε ρεζίλι στους τουρίστες που έρχονται με τα κρουαζιερόπλοια. Το ωραίο είναι ότι έχουν βάλλει και προστατευτικά κιγκλιδώματα μην τυχόν και δεν αντιληφθούμε το χάλι! Ιδού και η φωτογραφική απόδειξη ...Κύριε δήμαρχε μαζέψτε τους! Είναι ντροπή στα τόσα άλλα προβλήματα το Λιμενικό Ταμείο να αδιαφορεί μπροστά σε τέτοιες εικόνες.



ΣΥΜΠΕΡΑΣΜΑΤΑ ΑΠΟ ΕΠΙΣΚΕΨΗ



Περισσότερο υποφέρουν τα μικρά νησιά

ΕΞΑΦΑΝΙΣΘΗΚΑΝ ΟΙ ΤΟΥΡΙΣΤΕΣ

Δυσκολότερος ίσως από κάθε άλλη φορά προβλέπεται ο χειμώνας για τα μικρότερα νησιά της Δωδεκανήσου, όπως είναι το Αγαθονήσι και η Λέρος, λόγω της μεγάλης τουριστικής πτώσης που εκεί είναι ακόμη πιο αισθητή και η οποία σε συνδυασμό με το ακτοπλοϊκό πρόβλημα και τις ιδιαιτερότητες του κάθε νησιού, έχουν μετατρέψει την καθημερινότητα των κατοίκων τους σε πραγματικό άθλο!

«Αντίδοτο» στη δυσοίωνη πραγματικότητα, κάποια έργα υποδομής που εκτελεί εκεί η Νομαρχία και το όποιο ενδιαφέρον επιδεικνύεται από την πολιτεία. Την περασμένη εβδομάδα βρέθηκε εκεί κλιμάκιο της Νομαρχιακής Αυτοδιοίκησης με επικεφαλής τον Αντινομάρχη κ. Στάθη Κουσουρνά, ώστε να κάνουν μία αυτοψία στα έργα που εκτελούνται στο νησί και που φορέας υλοποίησης είναι η Ν.Α. αλλά και να ακούσουν τους προβληματισμούς της τοπικής κοινωνίας.

Στο Αγαθονήσι

Εκεί, οι εκπρόσωποι της Ν.Α. είχαν συνάντηση εργασίας με το κοινοτικό συμβούλιο και με φορείς και συζήτησαν τα θέματα που απασχολούν τους κατοίκους. **Η μεγάλη τουριστική πτώση είναι εκείνο που τους προβληματίζει τη φετινή χρόνια, τόσο στο Αγαθονήσι όσο και στη Λέρο. Όπως λέει ο κ. Κουσουρνάς, όσο μικρότερο είναι το νησί τόσο πιο αισθητή είναι αυτή. Στην καρδιά του καλοκαιριού υπάρχουν κλειστά ξενοδοχεία ή ενοικιαζόμενα δωμάτια και είναι πρώτη φορά που παρατηρείται αυτό το φαινόμενο.**

Στο Αγαθονήσι υπάρχει μία ευαισθησία όλων των φορέων για έργα υποδομής αλλά δεν κατάφερε να βάλει ούτε ένα έργο στο ΠΕΠ Νοτίου Αιγαίου αφού για να γίνει κάτι τέτοιο πρέπει να έχει ώριμες μελέτες και έτσι τα μικρά νησιά είναι καταδικασμένα.

Η σημερινή Ν.Α., μέχρι τώρα, έχει πληρώσει μία δεξαμενή 400 κ.μ. προκατασκευασμένη η οποία είχε μπει από την προηγούμενη Ν.Α., έχουν προμηθεύσει με τον απαραίτητο εξοπλισμό τον μοναδικό φούρνο του νησιού ο οποίος μάλιστα είχε κλείσει και για ένα διάστημα.

Όσο αφορά στις ανάγκες που υπάρχουν, είναι καταρχάς να συνδράμει η Νομαρχία στην επέκταση του δικτύου ύδρευσης σε έναν καινούργιο οικισμό που γίνεται στο Αγαθονήσι. Όπως εξηγεί ο κ. Αντινομάρχης, υπάρχουν οικόπεδα τα οποία έχουν παραχωρηθεί στους δικαιούχους κατοίκους του Αγαθονησίου εδώ και χρόνια από το Υπουργείο Οικονομικών, αυτή τη στιγμή εφαρμόζουν ένα σχέδιο που έγινε και βρίσκονται στη φάση των έργων υποδομής.

Στη συνέχεια, ζήτησαν από τη Νομαρχία να τους προμηθεύσει με ένα βυτιοφόρο μεταφοράς υγρών αποβλήτων και θα γίνει προσπάθεια να βρεθεί ένα μεταχειρισμένο, μικρό, τέτοιο όχημα ώστε να μπορεί να διέρχεται από τα στενά δρομάκια του νησιού.

Εκείνο πάντως που τους μετέφεραν είναι ότι θα πρέπει να βρεθούν τρόποι να ενισχυθούν οι παραγωγικές δραστηριότητες ώστε να συγκρατηθεί ο πληθυσμός στο νησί. Σημειώνεται ότι το Αγαθονήσι έχει 100 κατοίκους που θέλουν να παραμείνουν εκεί. Σύμφωνα με τον κ. Κουσουρνά, θα προσπαθήσουν να ενισχύσουν την κτηνοτροφία και την αλιεία που υπάρχει στο νησί. Για τον λόγο αυτό, μάλιστα, πρόκειται να γίνει ένα επαρχιακό συμβούλιο στο Αγαθονήσι, φέτος, ώστε να εξετασθούν ειδικά τα προβλήματά του.

Στη Λέρο

Έγινε συνάντηση εργασίας με το δημοτικό συμβούλιο και εξετάστηκε η πορεία του Προγράμματος Δημοσίων Επενδύσεων ενώ έγινε και συζήτηση για την ανάπτυξη και τις προοπτικές του νησιού μιας και εκεί η κρίση που υπάρχει στον τουρισμό σε συνδυασμό με τη φθίνουσα πορεία του Θεραπευτηρίου, προβληματίζει για το μέλλον του.

Στη Λέρο, η Ν.Α. εκτελεί αρκετά έργα από τα οποία κάποια έχουν ολοκληρωθεί όπως είναι η προσθήκη αιθουσών στο Τεχνικό Επαγγελματικό Εκπαιδευτήριο του Λακκίου, η προσθήκη επίσης δύο αιθουσών στο δημοτικό σχολείο της ίδιας περιοχής όπως και η συντήρηση του συγκεκριμένου κτιρίου που είναι παραδοσιακό. Παράλληλα, κατασκευάζεται ο δρόμος προς τον σκουπιδότοπο και την προηγούμενη εβδομάδα έγινε η δημοπράτηση ενός άλλου.

Όσο αφορά στα άμεσα σχέδια, σε εξέλιξη βρίσκεται η διαδικασία της κατασκευής των σφαγείων στη Λέρο που αποτελούσε δυναμικό αίτημα όλων.

Αυτή τη στιγμή δεν υπάρχουν σφαγεία στο νησί και υπήρχε μεγάλο πρόβλημα με τους κτηνοτρόφους όπως και σε άλλα νησιά. Η δημιουργία των σφαγείων έχει ενταχθεί σε πρόγραμμα του Υπουργείου Γεωργίας και ο προϋπολογισμός τους ανέρχεται στα 300 χιλιάδες ευρώ από τα οποία το 35% είναι επιδότηση και το 65% θα καλυφθεί από ίδιους πόρους της Νομαρχίας. Η δημοπράτηση του έργου θα γίνει με το σύστημα μελέτη-κατασκευή.

Το άλλο σημαντικό έργο είναι η κατασκευή ενός νηπιαγωγείου στο Παντέλι. **Το οικόπεδο έχει βρεθεί και είναι στη φάση απαλλοτριώσεων και αγοράς του οικοπέδου από το Δήμο Λέρου. Υπάρχει διάθεση 250 χιλιάδων ευρώ και μελέτη έτοιμη.**

Συζήτησαν, τέλος, και για διάφορα άλλα έργα που βρίσκονται σε εξέλιξη, όπως είναι η αξιοποίηση του φράγματος, η επέκταση του αεροδρομίου και η αποχέτευση-ύδρευση του νησιού.

Αφού αφέθηκε τόσα χρόνια στον αυτόματο πιλότο...

Δεν θα λυθούν εύκολα τα προβλήματα του τουρισμού

Πήραν κεφάλι και τρέχουν μπροστά οι ανταγωνιστές μας

Σε ασφαλές λιμάνι «ανάπτυξης» επιχειρεί η κυβέρνηση να οδηγήσει το «ακυβέρνητο καράβι» που λέγεται ελληνικός τουρισμός, το οποίο εδώ και τέσσερα χρόνια εκπέμπει σήμα κινδύνου. Σε μία σειρά από λόγους, οφείλεται το ότι και φέτος -ολυμπιακή χρονιά- η εισερχόμενη τουριστική κίνηση βρίσκεται σε χαμηλότερα επίπεδα από πέρυσι. Η εικόνα αυτή, που έχει διαμορφωθεί από τον περασμένο Μάρτιο, ήταν ήδη μη ανατρέψιμη για φέτος καθώς, όπως είναι γνωστό, οι δράσεις-ενέργειες αλλά και η τουριστική πολιτική σχεδιάζονται πολύ πριν από την έναρξη της τουριστικής σεζόν. Κατά τη διάρκεια της σεζόν, μπορεί κανείς να δρομολογήσει μόνο κινήσεις «πυροσβεστικού» χαρακτήρα για τον περιορισμό των όποιων αρνητικών επιπτώσεων στην πορεία της τουριστικής κίνησης.

Η κρίση με αριθμούς

Πώς οδηγηθήκαμε όμως στην παγκόσμια πρωτοτυπία, μία χώρα που διοργανώνει Ολυμπιακούς Αγώνες να εμφανίζει μείωση της τουριστικής της κίνησης; (Από τους φορείς του κλάδου η μείωση αυτή εκτιμάται ότι θα κυμανθεί στο 8%). Για την ελληνική οικονομία και κοινωνία αυτό σημαίνει: 20.000 θέσεις εργασίας λιγότερες, απώλειες εσόδων της τάξης των 800 εκατ. ευρώ και εκτιμώμενη μείωση κατά 0,7 ποσοστιαίες μονάδες στον ρυθμό ανάπτυξης του ΑΕΠ.

Οι απώλειες αυτές θα πρέπει να προστεθούν στα περίπου 2 δισ. ευρώ που εκτιμάται ότι έχασε η οικονομία μας λόγω της κρίσης στον τουρισμό τα δύο προηγούμενα χρόνια. Ενα από τα σημαντικότερα αίτια της κρίσης είναι ότι η όποια τουριστική πολιτική και προβολή της χώρας δεν συνδέθηκε με τους Ολυμπιακούς Αγώνες.

Επτά χρόνια μετά την ανάληψη των Αγώνων, δεν είχε καταρτιστεί ολοκληρωμένο επιχειρησιακό σχέδιο για την ανάπτυξη του ελληνικού τουρισμού και οι όποιες αποσπασματικές πολιτικές είχαν τυφλή κατεύθυνση χωρίς να λαμβάνουν υπόψη τον ανταγωνισμό, τις διεθνείς τάσεις, αλλά και τις ραγδαίες αλλαγές στην παγκόσμια τουριστική βιομηχανία. Το σχέδιο αυτό θα καταρτισθεί από το υπουργείο Τουριστικής Ανάπτυξης το φθινόπωρο με ορίζοντα 10ετίας. Ενώ, λοιπόν, ο ελληνικός τουρισμός ήταν σε κρίση, οι προηγούμενες αρμόδιες πολιτικές ηγεσίες έκρυβαν επιμελώς το πρόβλημα, στηριζόμενοι σε παραπλανητικά στοιχεία του ΕΟΤ, τα οποία συμπεριελάμβαναν τους Αλβανούς οικονομικούς μετανάστες (περίπου 1,5 εκατ. το 2002) στα στοιχεία των αφίξεων ξένων τουριστών και ωραιοποιούσαν μία κατάσταση για τον ελληνικό τουρισμό, αγνοώντας τις επισημάνσεις των εκπροσώπων των τουριστικών κλάδων.

Η ποιότητα των υπηρεσιών

Επίσης, ένα από τα θέματα που καλείται να αντιμετωπίσει η σημερινή τουριστική ηγεσία είναι το θέμα της ποιότητας των παρεχόμενων υπηρεσιών, αλλά και της αναβάθμισης των δημόσιων υποδομών κυρίως στην περιφέρεια. Γκολφ, μαρίνες, θεματικά πάρκα και άλλες επενδύσεις, που δημιουργούνται με ταχύτατους ρυθμούς σε άλλους ανταγωνιστικούς προορισμούς, όπως η Τουρκία, η Ισπανία κ.λπ., θα δημιουργήσουν προϋποθέσεις διαφοροποίησης του ελληνικού τουριστικού προϊόντος.

Επίσης, η νέα τουριστική ηγεσία καλείται να κερδίσει το στοίχημα του ανοίγματος νέων αγορών ξεπερνώντας προβλήματα, όπως η διαδικασία έκδοσης βίζας και αεροπορικής σύνδεσης με την Ελλάδα. Με τον τρόπο αυτόν η Ελλάδα ως προορισμός θα έπαυε σταδιακά να εξαρτάται από την αγορά της Βρετανίας και της Γερμανίας (αφίξεις σε ποσοστό περίπου 45% προς Ελλάδα) με ό,τι σημαίνει αυτό, καθώς οι οικονομίες των χωρών αυτών παρουσιάζουν προβλήματα με πρώτη επίπτωση στον κλάδο των ταξιδιών.

Οι ξένοι όμιλοι

Από την άλλη πλευρά, οι ξένοι όμιλοι έχουν χαρακτηρίσει την Ελλάδα τόπο αποφυγής για την υλοποίηση επενδύσεων και στον τουριστικό τομέα, κυ-

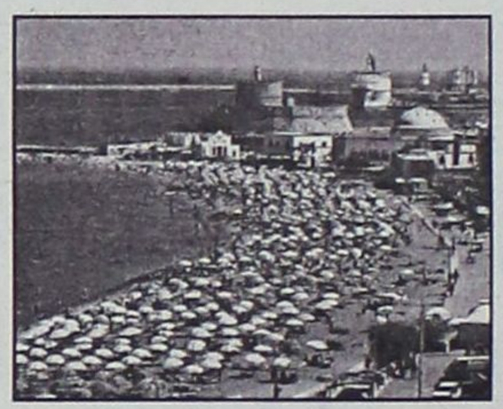

ρίως λόγω των γραφειοκρατικών προβλημάτων. Αυτό οδήγησε στη μη πραγματοποίηση επενδύσεων στον τουριστικό κλάδο, καθώς οι ξένοι όμιλοι επέλεγαν μέχρι πρότινος να κατευθύνουν τα κεφάλαιά τους σε άλλους προορισμούς. Ο αναπτυξιακός νόμος, έχοντας προσανατολισμό ενίσχυσης άλλων κλάδων της οικονομίας και χωρίς να λαμβάνει υπόψη τις ανάγκες της τουριστικής αγοράς, ήταν μη επαρκής για την ελληνική τουριστική βιομηχανία.

Η μοναδική αναγκαστική λύση, στην οποία οδηγήθηκαν τα τελευταία χρόνια οι Ελληνες ξενοδόχοι υπό το βάρος των πιέσεων των ξένων τουριστικών οργανισμών προκειμένου να τονώσουν την τουριστική ζήτηση προς τη χώρα μας, ήταν η συνεχής διολίσθηση των τιμών. Ετσι, τη φετινή περίοδο, πέραν του γεγονότος ότι αρκετά ξενοδοχεία δεν άνοιξαν ή καθυστέρησαν να ανοίξουν, σε πολλές περιπτώσεις ρίχνουν τις τιμές των δωματίων κάτω του κόστους λειτουργίας, αλλά και κάτω από άλλους προορισμούς που χαρακτηρίζονται ως φθηνοί, όπως για παράδειγμα η Τουρκία.

Το πρόβλημα αυτό πάντως παραμένει ανοιχτό και για την περίοδο του 2005, καθώς οι ξένοι τουριστικοί οργανισμοί που υπογράφουν τώρα ή έχουν υπογράψει ήδη τα συμβόλαια για την επόμενη τουριστική σεζόν ήρθαν με «άγριες διαθέσεις», ζητώντας από τους ξενοδόχους περαιτέρω μείωση των τιμών σε ποσοστό 15% έως 20%.

Στα αρνητικά της εικόνας του ελληνικού τουρισμού, όπως διαμορφώνεται στο εξωτερικό, συνεχίζει να παραμένει και φέτος το εξωξενοδοχειακό κόστος (σίτιση, καφές κ.λπ.), το οποίο είναι δυσανάλογο σε σχέση με το συνολικό πακέτο διακοπών (αεροπορικό εισιτήριο συν διαμονή). Ολες οι παραπάνω διαπιστώσεις οδηγούν στο συμπέρασμα ότι η κρίση στον ελληνικό τουρισμό έχει πλέον στοιχεία διαρθρωτικού χαρακτήρα.

Το σύνθημα του υπουργού Τουριστικής Ανάπτυξης κ. Δημήτρη Αβραμόπουλου, είναι να εκμεταλλευθούμε στο έπακρο τη μετα-ολυμπιακή περίοδο προς όφελος του τουριστικού κλάδου, δημιουργώντας σταθερό φορολογικό πλαίσιο, ελκυστικά κίνητρα για νέες επενδύσεις, νέους ελεγκτικούς μηχανισμούς και ισχυρό μηχανισμό για την επικοινωνιακή προβολή του ελληνικού τουριστικού προϊόντος στις ξένες αγορές. Το πρώτο ουσιαστικό βήμα θα γίνει με την ψήφιση του τουριστικού νομοσχεδίου, το οποίο συζητήθηκε και στην πρόσφατη συνάντηση που είχε ο υπουργός Τουριστικής Ανάπτυξης με τον πρωθυπουργό κ. Κων. Καραμανλή, ο οποίος έχει επιδείξει προσωπικό ενδιαφέρον για την ανάπτυξη του ελληνικού τουρισμού, θεωρώντας απαραίτητη τη σύνδεσή του με την πολιτιστική κληρονομιά του τόπου.

Το πρόγραμμα διαφήμισης

Επίσης, ένα από τα στοιχήματα που φαίνεται ότι κερδίζει η τουριστική ηγεσία σχετίζεται με το πρόγραμμα διαφήμισης του ελληνικού τουρισμού στο εξωτερικό, το οποίο θα «τρέξει» νωρίτερα από άλλοτε, αλλά και με το ύψος του προϋπολογισμού του. Ειδικότερα, το πρόγραμμα της διαφήμισης αναμένεται να «τρέξει» από το φθινόπωρο και το ύψος του προϋπολογισμού της διαφήμισης να φθάσει σε 30 εκατ. ευρώ - ποσό τετραπλάσιο εκείνου που είχε διατεθεί πέρυσι.

Αξίζει να σημειωθεί, ότι ενώ η Ισπανία διαθέτει κονδύλι 180 εκατ. ευρώ και η Τουρκία 115 εκατ. ευρώ, η Ελλάδα είχε προϋπολογισμό για τουριστική προβολή στον κόσμο μόνο 8 εκατ. ευρώ. Αλλά και σε αυτή την περίπτωση, όπως και στις αφίξεις, οι προηγούμενες πολιτικές ηγεσίες χρησιμοποιούσαν τρικ προκειμένου να ανεβάσουν τον προϋπολογισμό για την προβολή της χώρας στο εξωτερικό, συμπεριλαμβάνοντας σε αυτόν, χωρίς όμως να το αναφέρουν, ακόμη και τα ενοίκια αλλά και τις άλλες δαπάνες λειτουργίας των γραφείων εξωτερικού του ΕΟΤ.

Για την επιτυχία του εγχειρήματος ανατροπής του αρνητικού κλίματος που υφίσταται στον ελληνικό τουρισμό θα επιδιωχθεί στενή συνεργασία μεταξύ του υπουργείου Τουριστικής Ανάπτυξης, του ΥΠΕΧΩΔΕ και του υπουργείου Οικονομίας.

Στο πλαίσιο αυτό θα επιχειρηθεί και ο απεγκλωβισμός από μηχανισμούς και πρόσωπα που ήλεγχαν μέχρι σήμερα τον Ελληνικό Οργανισμό Τουρισμού, διαμορφώνοντας τις αποτυχημένες πολιτικές τις οποίες ακολούθησαν οι τελευταίες τουριστικές ηγεσίες και καλλιεργώντας προϋποθέσεις δημιουργίας φαινομένων διαπλοκής.

ΣΤΗΝ ΠΕΡΙΟΧΗ ΤΗΣ ΔΩΔΕΚΑΝΗΣΟΥ



Μπαράζ παραβιάσεων από έξι τουρκικά πολεμικά αεροπλάνα

ΑΝΑΧΑΙΤΙΣΗ ΜΕ ΕΜΠΛΟΚΕΣ

Παρά τα αυστηρότατα μέτρα ασφάλειας εν όψει Ολυμπιακών Αγώνων, η τουρκική Πολεμική Αεροπορία συνεχίζει τη...συνηθισμένη τακτική των παραβάσεων.

Την Παρασκευή, πέντε σχηματισμοί τουρκικών αεροσκαφών έκαναν ισάριθμες παραβάσεις των κανόνων εναέριας κυκλοφορίας στο FIR Αθηνών, που εξελίχθηκαν σε 13 παραβιάσεις του εναέριου χώρου βόρεια της Χίου.

Σε όλες τις περιπτώσεις τα τουρκικά αεροσκάφη αναγνωρίσθηκαν και αναχαιτίστηκαν άμεσα από αντίστοιχα ελληνικά μαχητικά ενώ σε ορισμένες περιπτώσεις η διαδικασία της αναχαίτισης εξελίχθηκε σε εμπλοκή.

Εξάλλου την Πέμπτη, έξι σχηματισμοί τουρκικών αεροσκαφών είχαν προβεί σε ισάριθμες παραβάσεις των κανόνων εναέριας κυκλοφορίας στην περιοχή του Ανατολικού Αιγαίου και συγκεκριμένα στα νησιά της Δωδεκανήσου.

Εκδηλώθηκε χθες στην περιοχή της Λαχανιάς

Φούντωσε η πυρκαγιά από τους ισχυρούς ανέμους

Αμεση και μαζική κινητοποίηση έσωσε την κατάσταση

Απρόβλεπτες διαστάσεις εξαιτίας των ισχυρών ανέμων που έπνεαν στη περιοχή παρ' ολίγο να πάρει πυρκαγιά που ξέσπασε χθες στις τέσσερις το απόγευμα στο δημοτικό διαμέρισμα Λαχανιάς του Δήμου Νότιας Ρόδου.

Ευτυχώς η άμεση επέμβαση των δυνάμεων της πυροσβεστικής της ΤΕΔΚ και του Δήμου Νότιας Ρόδου, συνέβαλλε ώστε να μην επεκταθεί η φωτιά και να μην κινδυνεύσει το κοντινό δάσος.

Στη μάχη εναντίον της φωτιάς η οποία τέθηκε υπό πλήρη έλεγχο γύρω στις 6.30 το απόγευμα αφού πρώτα έκαψε 30 στρέμματα δασώδους και θαμνώδους έκτασης, πήραν μέρος ένα ελικόπτερο,



οκτώ οχήματα της ΠΥΡ έξι της ΤΕΔΚ και μηχανήματα του Δήμου Νότιας Ρόδου.

Σύμφωνα με τις πρώτες εκτιμήσεις η πυρκαγιά ξέσπασε από σπίθες που προκλήθηκαν από την σύγκρουση δύο αυτοκινήτων στο επαρχιακό δρόμο της Λαχανιάς.

Ανακρίσεις διενεργεί το αρμόδιο τμήμα της Πυροσβεστικής Υπηρεσίας Ρόδου.

Στον τόπο της πυρκαγιάς παρέμειναν πυροσβεστικές δυνάμεις προκειμένου να αντιμετωπίσουν τυχόν φαινόμενο αναζωπύρωσης.

Από την Οργάνωση Y.P.O. που αριθμεί 6.000 μέλη

175 της "ελίτ" του χρήματος διεθνώς, βρίσκεται στην Πάτμο

Παρασημοφορήθηκαν από τον Ηγούμενο της Μονής

Εκατόν εβδομήντα πέντε άτομα επιφανείς επιχειρηματίες από όλο τον κόσμο μέλη του Young Presidents Organization (Y.P.O.) με τις συζύγους τους επισκέφθηκαν την Πέμπτη 29 Ιουλίου την Πέμπτη με υπερπολυτελές κρουαζιερόπλοιο. Μεταξύ αυτών και 60 παιδιά.

Το Young Presidents Organization είναι μια ισχυρή οικονομική και πνευματική συμμαχία, η οποία αποτελείται από 6.000 μέλη, όλοι πρόεδροι και διευθύνοντες σύμβουλοι πολυεθνικών εταιρειών πρωτοπόρων στον κλάδο τους με συνολικό κύκλο εργασιών 2 εκατομμύρια αμερικανικά δολάρια ετησίως και απασχολούν στο σύνολο τους πάνω από 8 εκατομμύρια υπαλλήλους σε περισσότερες από 70 χώρες. Οι επιχειρηματίες είναι προσκεκλημένοι του κ. Λαβίδα προέδρου και διευθύνοντος συμβούλου της Lavifarm.

Οι επιφανείς επιχειρηματίες ντυμένοι όλοι στα λευκά και των παιδιών μη εξαιρουμένων επισκέφθηκαν το Ιερό Σπήλαιο της Αποκαλύψεως, την Ιερά Μονή Αγ. Ιωάννου Θεολόγου. Προσκύνησαν στο Καθολικό, ξεναγήθηκαν στην παλαιά βιβλιοθήκη, στο σκευοφυλάκιο, και στο εργαστήριο συντήρησης χειρογράφων. Προσκεκλημένοι του ηγουμένου Πάτμου αρχ. Αντίπα, Πάτμου επισκέφθηκαν το Αρχονταρίκι όπου στα μεν παιδιά ο καθηγούμενος μίλησε για τη δύναμη της προσευχής, στους δε μεγάλους για τον Ορθόδοξο πολισμό και την πνευματικότητα, το βιβλίο της Αποκάλυψης.

Στη συνέχεια παρατέθηκε δείπνο στους μεν άνδρες στην αρχαία τράπεζα, στις δε γυναίκες σε διαφορετικό χώρο που διαμορφώθηκε κατάλληλα. Το μενού περιέχει ψάρι μαγειρεμένο με έναν μοναδικό τρόπο που μαγειρεύεται στο Αγιον Όρος.

Μετά το δείπνο επέστρεψαν πάλι στο αρχονταρίκι και εκεί η χορωδία της Π. Εξαρχίας έψαλλε βυζαντινούς ύμνους.

Στο τέλος ο ηγούμενος παρασημοφόρησε τον πρόεδρο της Y.P.O κ. Λαβίδα και τους αντιπροέδρους κ. John Bailye και Mark Bizzell με το παράσημο των 1900 χρόνων από τη συγγραφή της Αποκάλυψης. Ο κ. Λαβίδας από την πλευρά του, πρόσφερε επιταγή στον καθηγούμενο για τις ανάγκες του εργαστηρίου συντήρησης χειρογράφων.



Φωτό: (Σ.Μουλιάτη) Οι επιφανείς επιχειρηματίες με τον καθηγούμενο αρχιμ. Αντίπα στο αρχονταρίκι της Μονής.





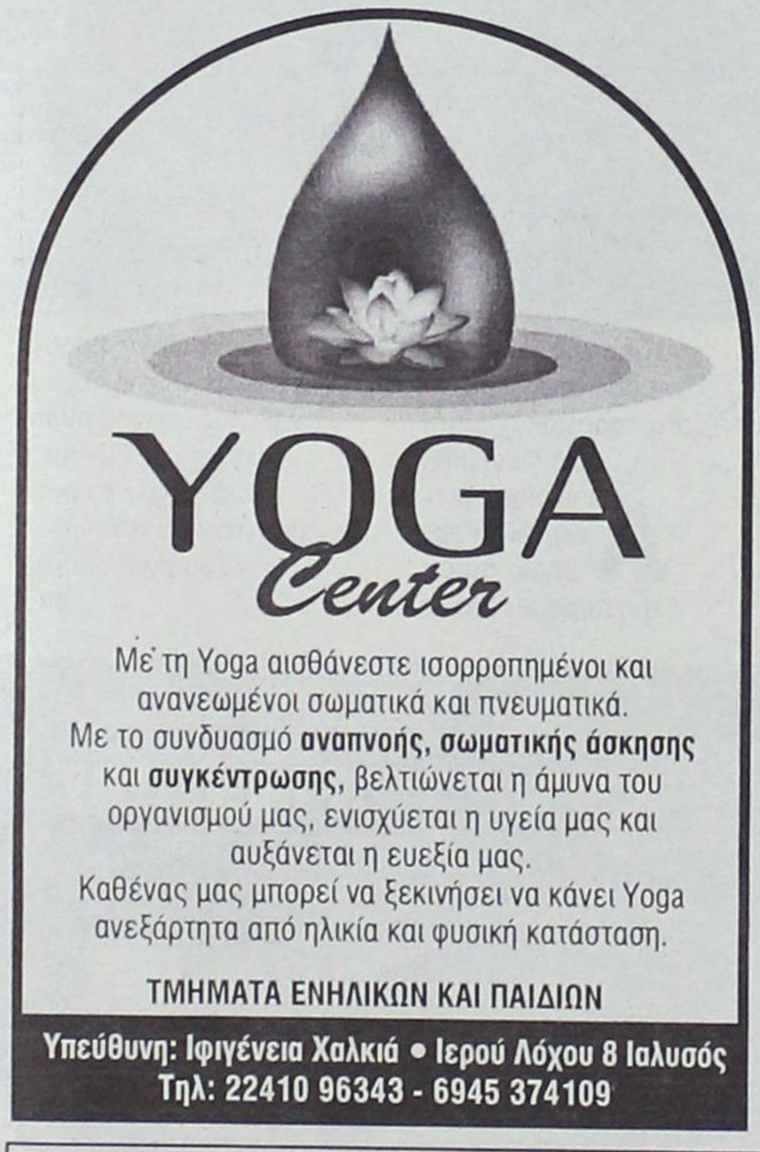

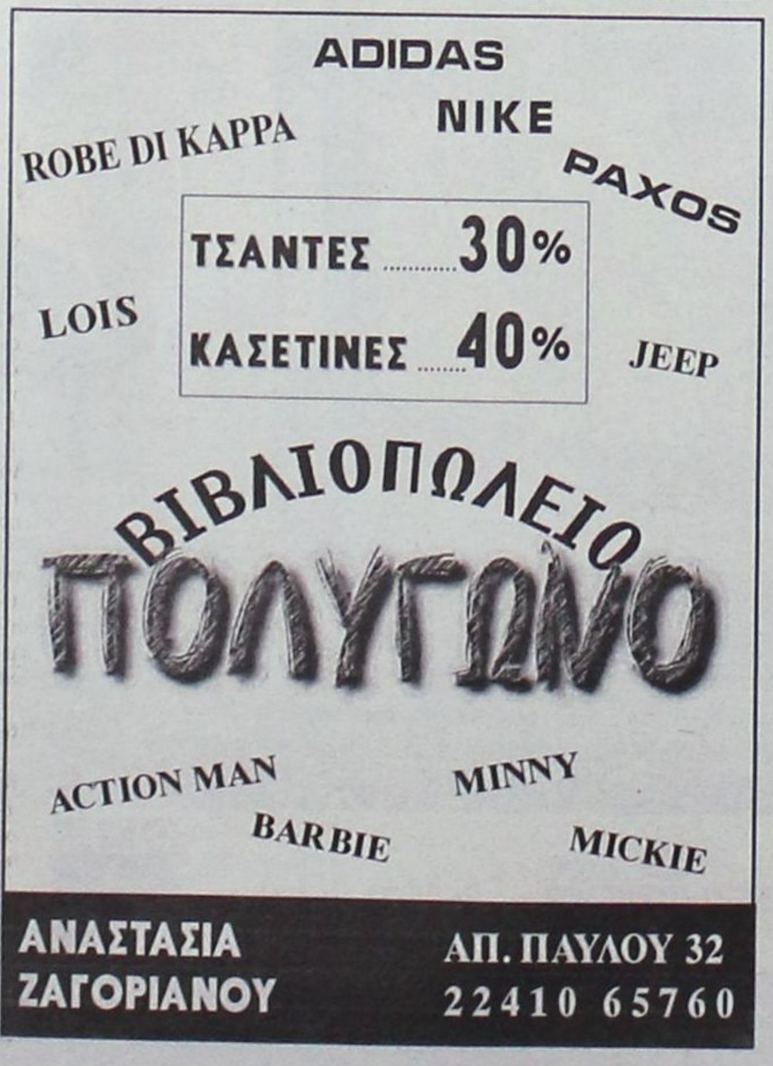

Με χειροτεχνήματα πολλών ειδών και κατηγοριών

51 εκθέτες παίρνουν μέρος στην 39η έκθεση Κρεμαστής

Το Σάββατο 7 Αυγούστου θα γίνουν τα εγκαίνιά της

Ποιοτικές δημιουργίες πολλών ειδών και από όλα τα μέρη της Ελλάδας θα έχουν την ευκαιρία να περιεργασθούν και να αγοράσουν ντόπιοι και επισκέπτες κατά τη διάρκεια της 39ης Πανελλήνιας Έκθεσης Κρεμαστής, τα εγκαίνια της οποίας είναι το ερχόμενο Σάββατο 7 Αυγούστου, παρουσία εκπροσώπων των τοπικών αρχών και φορέων.

Στο σύνολό τους, 51 εκθέτες από τη Δωδεκάνησο και την Ελλάδα υπόσχονται να συμβάλλουν σε μία πλούσια έκθεση που θα κεντρίσει το ενδιαφέρον των επισκεπτών.

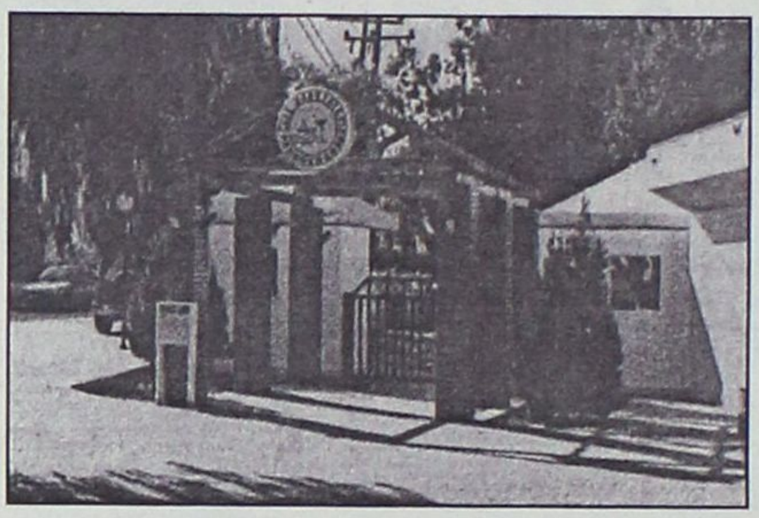

Συγκεκριμένα, θα δούμε δημιουργίες από Ρόδο, τη Λέρο, την Κρεμαστή, το Παραδείσι αλλά και τη Δράμα, τη Θεσσαλονίκη, τη Χαλκιδική, την Αττική, τα Ιωάννινα, τις Σέρρες, τη Λάρισα και άλλες περιοχές της χώρας.

Όσο για τα εκθέματα, θα μπορείτε να βρείτε βέβαια κεντήματα, ψευδοκοσμήματα, διάφορα διακοσμητικά, δερμάτινα, χειροποίητες κατασκευές, παραδοσιακά ροδίτικα κεραμικά, είδη δώρου, αγιογραφίες, ξυλόγλυπτα, βιτρώ, και πολλά άλλα.

Αναλυτικά, ο κατάλογος των εκθετών της 39ης πανελλήνιας έκθεσης Κρεμαστής είναι ο παρακάτω:

Α/Α ΠΕΡΙΠΤ.	ΟΝΟ/ΝΥΜΟ - ΕΠΩΝΥΜΙΑ	ΔΡΑΣΤΗΡΙΟΤΗΤΑ	ΤΟΠΟΣ
1	ΤΑΤΗ ΧΡΙΣΤΙΑΝΑ	ΚΕΝΤΗΜΑΤΑ	ΡΟΔΟΣ
2	"ΕΥ ΖΗΝ" ΠΑΠΑΔΟΠΟΥΛΟΥ ΕΥΘΥΜΙΑ	ΧΕΙΡΟΠΟΙΗΤΕΣ ΚΑΤΑΣΚΕΥΕΣ	ΔΡΑΜΑ
3	ΡΟΔΙΤΗΣ ΑΓΑΠΗΤΟΣ - ΧΡΗΣΤΟΣ	ΚΕΡΑΜΙΚΑ ΔΙΑΚΟΣΜΗΤΙΚΑ ΑΝΤΙΚΕΙΜΕΝΑ	ΡΟΔΟΣ
4	ΜΑΡΙΑ ΠΑΝΤΕΛΙΔΟΥ	ΛΕΥΚΑ ΕΙΔΗ	ΘΕΣΣΑΛΟΝΙΚΗ
5	ΓΑΛΕΟΣ ΑΝΑΣΤΑΣΙΟΣ "ΤΟ ΜΑΤΙ"	ΓΟΥΡΙΑ, ΔΙΑΚΟΣΜΗΤΙΚΑ ΑΝΤΙΚΕΙΜΕΝΑ	ΑΘΗΝΑ
6	ΠΕΡΠΕΡΙΔΗΣ ΧΑΡΑΛΑΜΠΟΣ	ΔΕΡΜΑΤΙΝΑ	ΘΕΣΣΑΛΟΝΙΚΗ
7	ΤΡΙΧΟΠΟΥΛΟΥ ΑΙΚΑΤΕΡΙΝΗ	ΚΕΝΤΗΜΑΤΑ	Ν. ΜΟΥΔΑΝΙΑ ΧΑΛΚΙΔΙΚΗΣ
8	"ΤΕΧΝΗΜΑ" ΚΑΤΣΟΥΡΑΚΗΣ ΜΙΧΑΗΛ	ΕΙΔΗ ΔΩΡΟΥ, ΔΙΑΚΟΣΜΗΤΙΚΑ	ΚΡΕΜΑΣΤΗ
9	ΝΙΝΗΣ ΓΕΩΡΓΙΟΣ	ΡΟΔΙΤΙΚΟ ΚΟΣΜΗΜΑ	ΡΟΔΟΣ
10	ΧΕΙΡΟΤΕΧΝΙΚΟ ΚΕΝΤΡΟ ΡΟΔΟΥ		
11	ΧΕΙΡΟΤΕΧΝΙΚΟ ΚΕΝΤΡΟ ΡΟΔΟΥ		
12	"ΠΟΛΥΤΡΟΠΟ" ΑΝΤΩΝΙΑ ΣΧΟΙΝΑ	ΨΕΥΔΟΚΟΣΜΗΜΑΤΑ, ΔΙΑΚΟΣΜΗΤΙΚΑ	ΡΟΔΟΣ
13	ΣΟΥΛΤΑΝΟΣ ΚΩΝ/ΝΟΣ	ΑΠΟΓΡΑΦΙΕΣ, ΞΥΛΟΓΛΥΠΤΑ, ΚΑΘΡΕΠΤΕΣ	ΡΟΔΟΣ
14	ΤΡΟΥΛΗΣ ΚΩΝ/ΝΟΣ	ΞΥΛΙΝΑ ΑΝΤΙΚΕΙΜΕΝΑ	ΡΟΔΟΣ
15	"BURDA"	ΚΕΝΤΗΜΑΤΑ ΚΑΙ ΥΛΙΚΑ ΕΡΓΟΧΕΙΡΩΝ	ΡΟΔΟΣ
16	ΤΟΥΝΤΑ ΣΟΦΙΑ	ΔΕΝΔΡΑ ΜΕΤΑΛΛΙΚΑ ΑΠΟ ΣΥΡΜΑ	ΑΡΤΕΜΙΣ ΑΤΤΙΚΗΣ
17	ΣΕΓΚΟΥΝΑ ΑΙΚΑΤΕΡΙΝΗ	ΧΕΙΡΟΠΟΙΗΤΑ ΠΑΡΑΔΟΣΙΑΚΑ ΚΕΝΤΗΜΑΤΑ	ΑΝΩ ΛΙΟΣΙΑ, ΑΤΤΙΚΗ
18	ΠΑΡΑΔΙΑΣ ΕΛΕΥΘΕΡΙΟΣ	ΚΟΣΜΗΜΑ	ΙΩΑΝΝΙΝΑ
19	ΠΑΥΛΙΔΗΣ ΠΑΥΛΟΣ	ΕΙΔΗ ΔΩΡΩΝ, ΔΙΑΚΟΣΜΗΤΙΚΑ ΑΠΟ ΠΟΛΥΕΣΤΕΡΑ	ΣΕΡΡΕΣ
20	ΚΑΓΙΑΛΗ ΑΧΜΕΤ ΧΡΗΣΤΟΣ	ΕΙΔΗ ΔΩΡΩΝ, ΔΙΑΚΟΣΜΗΤΙΚΑ	ΡΟΔΟΣ
21	ΜΕΤΣΑ ΠΑΝ. ΑΝΑΣΤΑΣΙΑ	ΠΑΡΑΔΟΣΙΑΚΑ ΥΦΑΝΤΑ	ΒΕΡΟΙΑ
22	ΤΖΙΡΑΚΗΣ ΓΕΩΡΓΙΟΣ	ΔΕΡΜΑΤΙΝΑ	ΠΑΡΑΔΕΙΣΙ
23	ΚΑΡΑΛΗΣ ΝΙΚΟΛΑΟΣ	ΕΙΔΗ ΛΑΪΚΗΣ ΤΕΧΝΗΣ	ΚΟΝΤΣΙΚΑ ΙΩΑΝΝΙΝΩΝ
24	ΚΑΡΑΤΖΟΠΟΥΛΟΥ ΜΑΡΙΑ	ΨΕΥΔΟΚΟΣΜΗΜΑΤΑ	ΙΩΑΝΝΙΝΑ
25	ΜΠΑΤΖΙΟΥ ΕΛΙΣΑΒΕΤ	ΧΕΙΡΟΠΟΙΗΤΟ ΚΕΝΤΗΜΑ, ΛΑΣΕ, ΚΟΦΤΑ	ΛΑΡΙΣΑ
26	ΓΚΕΚΑ ΚΩΝ/ΝΑ	ΚΕΝΤΗΜΑΤΑ	ΤΡΙΚΑΛΑ
27	"ΑΝΑΔΡΟΜΗ" ΤΕΛΛΗ ΕΛΙΣΑΒΕΤ	ΧΕΙΡΟΠΟΙΗΤΕΣ ΚΟΥΚΛΕΣ	ΡΟΔΟΣ
28	ΛΟΥΛΟΥΔΗ ΔΑΦΝΗ	ΦΥΣΗΤΟ ΓΥΑΛΙ	ΣΥΚΙΕΣ, ΘΕΣΣΑΛΟΝΙΚΗ
29	ΓΙΑΝΝΙΩΔΗ ΠΑΝΑΓΙΩΤΑ	ΚΕΝΤΗΜΑΤΑ	ΒΟΛΙΩΝΕΣ ΡΕΘΥΜΝΗΣ
30	ΠΕΡΝΙΕΝΤΑΚΗ ΙΩΑΝΝΑ	ΧΕΙΡΟΠΟΙΗΤΑ ΚΡΗΤΙΚΑ ΚΕΝΤΗΜΑΤΑ	ΡΕΘΥΜΝΟ
31	ΠΑΠΑΚΑΛΟΔΟΥΚΑ ΜΑΡΙΑ	ΒΙΤΡΩ	ΡΟΔΟΣ
32	"ΛΕΥΚΟΣΗΜΟ" ΤΡΙΑΚΛΙΩΤΗ ΕΛΕΝΗ	ΠΑΡΑΔΟΣΙΑΚΑ ΧΕΙΡΟΠΟΙΗΤΑ ΚΕΝΤΗΜΑΤΑ	ΛΑΡΙΣΑ
33	ΔΕΛΗΓΚΑΡΗ ΜΑΡΟΥΔΑ	ΣΚΕΥΗ ΚΑΙ ΔΩΡΑ ΕΠΑΡΓΥΡΑ - ΑΣΗΜΕΝΙΑ	ΘΕΣΣΑΛΟΝΙΚΗ
34	ΓΕΩΡΓΙΟΥ ΘΕΟΦΙΛΟΣ	ΑΣΗΜΕΝΙΟ ΚΟΣΜΗΜΑ	ΚΡΗΝΗ ΧΑΛΚΙΔΙΚΗΣ
35	"ΔΙΑ ΧΕΙΡΟΣ" ΨΩΜΑ ΣΟΦΙΑ	ΚΟΣΜΗΜΑ, ΑΞΕΣΟΥΑΡ, ΧΕΙΡΟΠΟΙΗΤΑ	ΡΟΔΟΣ
36	ΧΙΖΑΡΗ ΕΛΕΝΗ	ΧΕΙΡΟΠΟΙΗΤΑ ΚΕΝΤΗΜΑΤΑ	ΘΕΣΣΑΛΟΝΙΚΗ
37	ΔΗΜΟΤΙΚΗ ΕΠΙΧΕΙΡΗΣΗ ΠΟΛΙΤΙΣΤΙΚΗΣ &ΟΙΚΟΝΟΜΙΚΗΣ ΑΝΑΠΤΥΞΗΣ ΔΗΜΟΥ ΛΕΡΟΥ	ΠΑΡΑΔΟΣΙΑΚΕΣ ΣΤΟΛΕΣ, ΚΕΝΤΗΜΑΤΑ, ΚΟΣΜΗΜΑΤΑ	ΛΕΡΟΣ
38	ΤΖΕΔΑΚΗ ΦΑΙΔΡΑ	ΚΕΝΤΗΜΑΤΑ, ΖΩΓΡΑΦΙΣΤΑ ΥΦΑΣΜΑΤΑ	ΡΟΔΟΣ
39	ΜΠΟΖΔΕΛΕΚΙΔΗΣ ΓΕΩΡΓΙΟΣ	ΠΥΡΟΓΡΑΦΙΕΣ	ΚΑΛΑΜΑΚΙ ΑΤΤΙΚΗΣ
40	"ARTCAM" ΑΔΑΜΙΔΗΣ Δ.	ΕΓΧΑΡΑΚΤΑ, ΑΝΑΓΛΥΦΑ	ΡΟΔΟΣ
41	ΜΠΑΛΑΝΤΟΥΜΑΣ ΦΩΤΗΣ	ΧΕΙΡΟΠΟΙΗΤΑ ΚΕΝΤΗΜΑΤΑ	ΙΩΑΝΝΙΝΑ
42	ΘΕΟΔΩΡΟΠΟΥΛΟΥ ΔΗΜΗΤΡΑ	ΚΟΣΜΗΜΑ, ΕΙΔΗ ΔΙΑΚΟΣΜΗΣΗΣ, ΑΞΕΣΟΥΑΡ	ΑΘΗΝΑ
43	ΚΩΣΤΑΣ ΔΙΑΚΟΥ	ΧΡΗΣΤΙΚΑ ΚΑΙ ΔΙΑΚΟΣΜΗΤΙΚΑ ΚΕΡΑΜΙΚΑ	ΚΟΛΥΜΠΙΑ, ΡΟΔΟΣ
44	ΒΟΛΑΣ Λ.	ΔΙΑΚΟΣΜΗΤΙΚΑ ΕΙΔΗ ΑΠΟ ΧΥΤΟ ΑΛΟΥΜΙΝΙΟ	ΡΟΔΟΣ
45	ΟΙΚΟΝΟΜΟΥ		
46	ΣΤΑΓΑΚΗ ΜΑΡΙΑ	ΔΕΡΜΑΤΙΝΑ ΔΙΑΚΟΣΜΗΤΙΚΑ, ΚΟΣΜΗΜΑΤΑ	ΡΕΘΥΜΝΟ
47	ΜΙΧΟΓΛΟΥ ΣΙΜΟΣ	ΔΕΡΜΑΤΙΝΑ ΕΙΔΗ	ΘΕΣΣΑΛΟΝΙΚΗ
48	ΜΠΟΝΗΣ ΔΗΜΗΤΡΗΣ	ΠΑΡΑΔΟΣΙΑΚΑ ΡΟΔΙΤΙΚΑ ΚΕΡΑΜΙΚΑ	ΡΟΔΟΣ
49	ΣΑΡΑΝΤΟΥ ΣΑΡΑΝΤΗΣ	ΚΕΝΤΗΜΑΤΑ	ΡΟΔΟΣ
50	ΔΕΣΠΟΙΝΑ ΒΟΛΑ	ΛΕΥΚΑ ΕΙΔΗ	ΚΡΕΜΑΣΤΗ
51	ΚΑΤΣΟΥΡΑΚΗΣ ΙΩΑΝΝΗΣ	ΜΕΤΑΛΛΙΚΑ ΕΠΙΠΛΑ ΚΑΙ ΕΙΔΗ	ΡΟΔΟΣ

Αθλητική ΓΝΩΜΗ

12 ΣΕΛΙΔΕΣ

ΔΕΥΤΕΡΑ 2 ΑΥΓΟΥΣΤΟΥ 2004

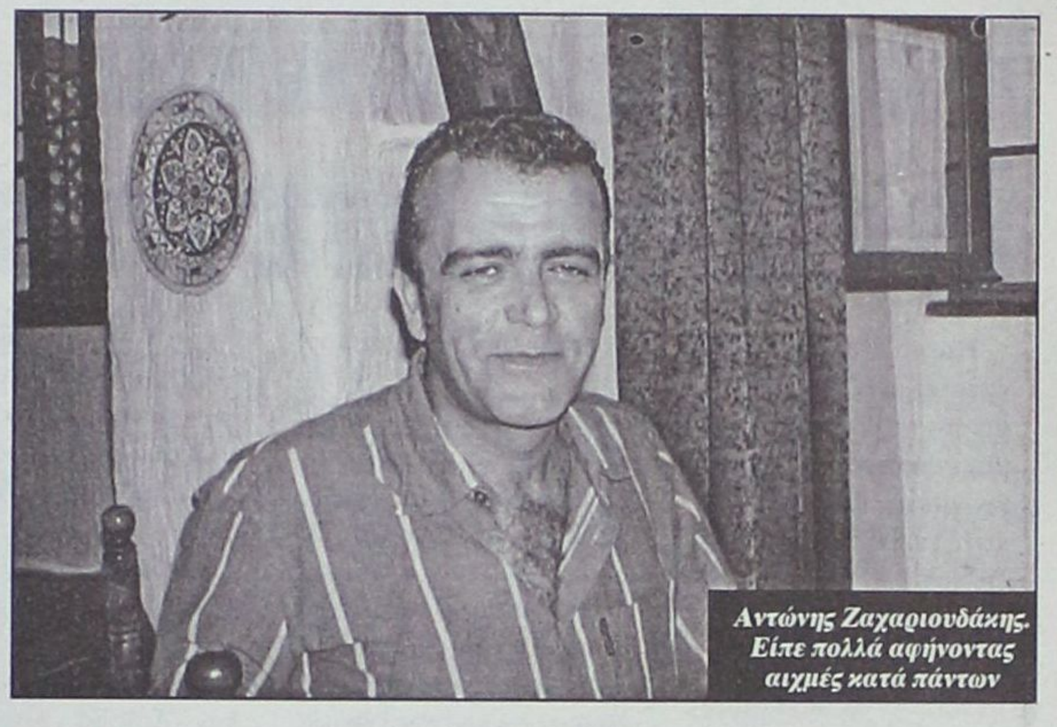

Αντώνης Ζαχαριουδάκης. Είπε πολλά αφήνοντας αιχμές κατά πάντων



Μου έστηναν πλεκτάνη!

✔ "Ηθελα να βάλω λεφτά, αλλά δεν ήξεραν πώς να μου τα πάρουν"! Ο Αντώνης Ζαχαριουδάκης έλυσε το Σάββατο το βράδυ τη σιωπή του. Παρουσίασε επιταγή 70 χιλ. ευρώ.

Αναμφισβήτητα όταν ένας άνθρωπος βρίσκεται έστω και για λίγες μέρες, "στο μάτι του κυκλώνα" έχει το αναφαίρετο δικαίωμα "να πάρει θέση" στα όσα του καταμαρτυρούν στην ανάμειξή του στην πολύπαθη τελευταία Ρόδο. Ο **Αντώνης Ζαχαριουδάκης** έλυσε την σιωπή του το Σάββατο το απόγευμα μπροστά στους εκπροσώπους του Τύπου. Αναφέρθηκε σε όλα.

- Στα χρονικό της διασύνδεσής του με τους ανθρώπους της Ρόδου.
- Στο τί του ζητήθηκε να κάνει στην ΠΑΕ.
- Στο τί θα έδινε ο ίδιος στη Ρόδο.
- Και στο πώς τον "άδειασαν" οι μεγαλομέτοχοι.

ΤΟ ΧΡΟΝΙΚΟ

Από κει ξεκίνησε ο **Αντώνης Ζαχαριουδάκης**: "Την Τετάρτη το βράδυ ένας βοηθός του προέδρου... με κάλεσε γιατί υπήρχε πρόβλημα με την ΠΑΕ. Θεώρησα καλό να πάω. Πήγα στο CHEVALIER και μιλήσαμε εκεί μέχρι τις 3 το πρωί. Πήρα εκεί το μήνυμα. Συμφώνησα να βοηθήσω εκείνη τη βραδιά. Όμως για να "κλείσω" οριστικά θα έπρεπε να ενημερωθώ για όλα. Από λογιστικής και οικονομικής άποψης. Μου είπαν πώς θα γίνει ο έλεγχος, και τα χρήματα μου είπαν ότι είναι 31 χιλ. ευρώ, που έπρεπε να δοθούν για να μείνουν οι τέσσερις παίκτες. Σημειώστε για τον **Ράπτη** πως ο πρόεδρος έλεγε "χρωστάω στον παίκτη" ενώ οι δημόσιες σχέσεις έλεγαν πώς τον "έχουν ξοφλήσει". Υπάρχει διαφορά στις "θέσεις τους". Μ' αρέσει να είμαι καθαρός, δίκαιος και να έχω ανοιχτά χαρτιά. Στο πρώτο ραντεβού ήταν οι κ.κ. **Ντουρουτλής**, **Μαρίνος** κι άλλος ένας. Μου είπαν λοιπόν πώς το ποσόν δεν θα ξεπερνούσε τις 31 χιλ. Εγώ τους είπα πως δέχομαι. Κι άλλα τόσα να είναι θα τα δώσω. Δεν ζητώ τίποτα γιατί βλέπω τη δεινή θέση που είναι η Ρόδος. Αλλά να ξέρω που θα τα δώσω και που θα πάνε. Ορίσαμε ραντεβού για την επομένη στο γραφείο του κ. **Μαρίνου**. Στο μεταξύ εγώ για να είμαι κατοχυρωμένος επέλεξα και δύο ανθρώπους που θα 'χω μαζί μου. Τον κ. **Μανώλη Δήμου** τον οποίο προορίζαμε για αντιπρόεδρο. Την επομένη ξεκινάει η διαδικασία, με την παρουσία στην όλη ιστορία και της κ. **Κανελλοπούλου**. Αυτά για να μπορώ να λειτουργώ σωστά. Δεν ζήτησα να φύγει κανείς εγώ. Αυτοί μου πρότειναν. Δεν πήγα εγώ πουθενά να πώ κάντε με πρόεδρο. Με κάλεσαν να δώσω λύση. Πάμε λοιπόν στο γραφείο κι έψαχναν "θέση" να μου δώσουν. Τους λέω λοιπόν πως εγώ θέσεις έχω. Ούτε ήρθα να αγοράσω κανένα αξίωμα. Εγώ τους τίτλους τους κερδίζω. Δεν τους εξαγοράζω. Κάπως έτσι πέρασε στον κόσμο πως πήγα ν' αγοράσω την θέση του προέδρου. Λες κι έχω ανάγκη εγώ... Την Τετάρτη το βράδυ είχα πάρει τηλέφωνο στην Αθήνα. Του είπα "σε παρακαλώ πολύ επειδή πρόκειται να κάνω κάποια αγορά στείλε μου μία επιταγή γιατί χρειάζομαι τα λεφτά. Βάλε σ' αυτήν ημερομηνία της Δευτέρας".

(Ο κ. **Ζαχαριουδάκης** στο σημείο αυτό επέδειξε σε όλους την επιταγή στην οποία αναγραφόταν το ποσόν των 70.000 ευρώ). "Αυτοί μου ζήταγαν 60 χιλ." τόνισε και συνέχισε: "Μου έστειλε 70 χιλ. ο άνθρωπός μου με την προοπτική να μου στείλει κι άλλα. Για να βάλω στην ομάδα και να φτιάξω κι ένα μπίζνες - πλάν. Για να δράσουμε γρήγορα. Δεν ήθελα όμως πάνω στη γρηγοράδα να με φάνε. Κανείς εκεί μέσα δεν ξέρει που πάνε τη χρήματά του. Μ' ενδιέφερε λοιπόν η διαφάνεια. Τίποτε άλλο. Καταφέρνω να πάρω τα λεφτά, να τα δώσω στην ΠΑΕ και την Δευτέρα το πρωί να φτιάξω το πλάνο μου".

ΤΑ ΣΥΜΒΟΛΑΙΑ

"Πάμε τώρα στα συμβόλαια των παικτών γιατί αυτά είναι που προέχουν. Που είναι οι παίκτες;" Στο ΡΟΔΟΣ ΠΑΛΛΑΣ". Μίλησα με τους παίκτες. "Σας βλέπω για πρώτη φορά όλους έχω έρθει για να δώσω κάποιες λύσεις και τις έχω. Περιμένετε λίγο για να προσαρμοσθώ". Οι παίκτες έδειξαν κατανόηση έδειξαν σεβασμό στο πρόσωπό μου. Μίλησα και με τον **Ράπτη** ζητώντας αντρίκειες και καθαρές εξηγήσεις. Ο **Ράπτης** μου είπε ότι είναι νιόπαντρος και πρέπει να πάω σπίτι μου!!! Έχω πρόβλημα με την γυναίκα μου. Του ευχήθηκα και ο άνθρωπος μου λέει: "Πρέπει να φύγω" του είπα να το ξανασκεφθεί. Προσωπικά του λέω σου δίνω και δέκα εισιτήρια δωρεάν για να βρίσκεσθε μαζί. Ο **Ράπτης** σημειωτέον ήταν επιλογή άλλων. Τα είπαμε λοιπόν με όλους και ζητάω τα συμβόλαια. Είχε πάει 1:30 το πρωί. Δεν μπορούσα να δώ όμως και τους 22. Μου λέει ο μάνατζερ "θα φύγουν οι παίκτες". Περίμενε κι αυτός να φτάσει στο ταμείο. Στην ύλη όπως είπε κι ο **Σπανουδάκης**, ο οποίος τον ακούω να με λέει "ασόβαρο" κι ότι δεν ήταν σωστό που ζήτησα να γίνει έλεγχος. Τους είπα πως δεν θέλω πιέσεις και πως την επομένη θα πήγαινα στην προπόνηση, να τους δω. Και μετά θα καθόμουνα με έναν - έναν να φτιάξουμε το συμβόλαιό του. Αντιδρά ο **Αντωνάκος** και μου λέει: "Θα τους πάρω να φύγω". Του απαντώ "εσύ θα κάνεις ότι νομίζεις κι εμείς ότι νομίζουμε". Θέλω κάποια χρονικά περιθώρια. Δεν μπορώ -του λέω- τάκα τούκα να σου μετράω. Αν θέλεις του λέω φέρτους στην προπόνηση κι αύριο θα λυθούν όλα. Να κάνω το πλάνο μου, θα έδινα τα λεφτά στον ταμία . Αυτός ήταν ο σκοπός μου. Να φανεί η κίνηση. Όταν πρόκειται να κάνω δουλειά που αφορά και άλλους είμαι ιδιαίτερα προσεκτικός".

ΤΟ ΑΠΟΤΕΛΕΣΜΑ

"Ακούω διάφορα. Τα ραδιόφωνα βουίζουν. Και λέω άστους να πούνε να βγάλω τα συμπεράσματά μου. Όπως το είπα κιόλας. Παίρνω τα τσαμπί το σταφύλι και το κουνάω για να μείνουν οι καθαρές ρόγες. Να φύγουν οι σάπιες. Αυτή την κουβέντα είπα και στον **Μανίκα**. Ακόμα πέφτουν οι ρόγες και δεν ξέρω τι θα γίνει. Έχουν έρθει φίλαθλοι και δημοσιογράφοι απ' έξω, κι εγώ αισθάνομαι υπόλογος απέναντί τους. Υπάρχει εκνευρισμός. Τους είπα περιληπτικά το πλάνο μου. Κι αυτά που έλεγα τα εννοούσα. Αυτή τη στιγμή δεν έχω κανένα σκοπό κι ούτε διάθεση ν' ασχοληθώ με τους ανθρώπους αυτούς. Σε επίπεδο δουλειάς δεν προσβάλω και δεν θίγω κανέναν. Είναι όλοι κύριοι. Δεν υπάρχει όμως πνεύμα συνεργασίας. Εγώ δεν εκπίπτω! Δεν είμαι ούτε εγώ κατοχυρωμένος, ούτε ο παίκτης. Γιατί να υπάρχουν αυτά τα "μαύρα"; Για ποιό λόγο; Εγώ θέλω να πάρω μια εταιρεία και κάθε μήνα να κολλάω στον τοίχο τα οικονομικά της χωρίς να ντρέπομαι. Πρέπει πάντα να σκέφτομαι πως να καλύψω το "μαύρο"; Και τις επιταγές; Βάζω την αρχή με τους παίκτες να ξεκινήσω τους έβλεπα αλαφιασμένους. Με το που άρχισα τις διαπραγματεύσεις, συμφωνήσαμε να συνεχίζαμε στις 9:30 το βράδυ στο "ΡΟΔΟΣ ΠΑΛΛΑΣ", με τους παίκτες. Όλη αυτή την κατάσταση έψαχναν τον Ζαχαριουδάκη για να την φορτώσουν; Σε λίγο θα μου πούν πως είμαι υπεύθυνος που "χύθηκε το γάλα". Έρχεται λοιπόν κάποιος στα αποδυτήρια και μου λέει "ξέρεις; Επειδή δεν υπάρχει έγκριση από τους μεγαλομετόχους, δεν σε θέλουμε μου λέει κατά κάποιο τρόπο". Εντάξει. Εγώ νόμιζα ότι υπήρχε η έγκριση. Κι αυτοί δεν είχαν μιλήσει καν με κανένα. Όταν μιλάω με τον πρόεδρο υποτίθεται πως έχει κάνει τα κουμάντα του. Και μιλάει καθαρά. Εγώ πήγα εκεί και μου έλεγαν έχουμε πρόβλημα, "κι ότι θέλεις εν λευκώ" και "θέλουμε τα 31 χιλ. να πάνε στο ξενοδοχείο τώρα επί τόπου". Και τους λέω:

- Αύριο το πρωί μήπως μου πείτε άλλα 31; Κι από εκεί ξεκίνησαν όλα και μου λένε ξέρεις "1 εκατ. μπατζέτ". Δεν πάνε ΠΑΕ στην Α' Εθνική με 1 εκατ. και θα πάω εγώ ο ασήμαντος να κάνω τον μάγκα; Εμένα μου είπαν 31 χιλ. κι εγώ είπα 61. Έχω επιταγή 70. Είναι δικά μου τα λεφτά και τα ρίχνω εκεί. Αυτοί όμως δεν ήξεραν να τα πάρουν. Ή μάλλον ήθελαν να τα πάρουν και να τα κάνουν ότι ήθελαν αυτοί. Δεν γίνονται αυτά τα πράγματα. Δεν νομίζω πως μπορούν να υποτιμούν τόσο τη νοημοσύνη μου. Η Ρόδος αν έμπαινα μέσα θα νοικοκυρευόταν. Μ' έχουν πάρει αρκετοί στο τηλέφωνο για συγχαρητήρια. Και δεν το περίμενα. Αυτοί δεν συσπειρώνουν όμως ούτε το κόσμο. Για τον απλούστατο λόγο του ότι έχουν πράβλημα. Και θα τους "κράξουν" αν συσπειρωθούν. Άστους καλύτερα μακρυά".

ΣΗΜΑΝΤΙΚΕΣ ΕΠΙΣΗΜΑΝΣΕΙΣ

Ο **Αντώνης Ζαχαριουδάκης** προέβη σε σημαντικές αποκαλύψεις. Όπως:

- Την πρώτη επαφή την είχε με τους κ.κ. **Ντουρουτλή** και **Παπαστεργίου.**
- Είχε "μαζί του" επιχειρηματίες του νησιού για να βοηθήσουν την ΠΑΕ.
- Ζήτησε διαφάνεια. Κι υπήρξε δυσαρέσκεια από πολλούς μόλις μίλησε για ορκωτούς λογιστές.
- Αναφέρθηκε και στην πολύμηνη ανακαίνιση των γραφείων της ΠΑΕ που μπορεί "να ανοίξουν την Δευτέρα" επειδή το έκανε θέμα.
- Στο 1 εκατ. μπάτζετ δεν είχαν προβλέψει μια κοπέλα να σηκώνει τα τηλέφωνα.
- Στο πλάνο του είχε και φιλικά με μεγάλες ομάδες.

ΠΛΕΚΤΑΝΗ

"Θεωρώ ότι πήγαν να μου στήσουν πλεκτάνη. Και χαίρομαι γιατί δεν μπόρεσαν να το κάνουν με μένα. Για μένα τελείωσε η Ρόδος. Εκτός κι άν έχω από μεγαλομετόχους και σοβαρούς ανθρώπους προτάσεις. Τότε μόνο μπορεί να κάνω κίνηση. Όταν ένας πρόεδρος μπαίνει και δίνει είναι αναλώσιμος. Όταν ένας πρόεδρος μπαίνει και βγάζει είναι μόνιμος. Αυτοί όλοι εξαγοράζουν τη θέση τους. Δεν μιλάω για τον κ. **Ντουρουτλή**, ούτε για τον κ. **Παρασκευά**. Μετά απ' αυτή τη στιγμή όλοι είναι φίλοι μου. Τώρα όμως ξέρω πως κινείται ο καθένας. Κι ο λόγος που μιλάμε αυτή τη στιγμή είναι γιατί δεν δέχομαι τη λάσπη. Δεν μπορεί ένας ασφαλιστής να λέει πως μπαίνω στην ομάδα για να με μάθουν. Εγώ δεν ήξερα κανένας. Αυτοί με ήξεραν. Δεν είχα ανάγκη εγώ να κάνω διαφήμιση στα μαγαζιά μου. Αυτός που τα λέει αυτά έχει βάσιμους λόγους να είναι σ' αυτή τη θέση. Γιατί είναι ασφαλιστής και θα πρέπει να κλείσει συμβόλαια και να έρθει σε επαφή με κόσμο. Και να γνωρίζει καθημερινά και τους επόμενους. Άρα δεν είμαι εγώ αυτός που έχω συμφέροντα. Εγώ λεφτά πήγα να βάλω και δεν ήξεραν να μου τα πάρουν. Λυπάμαι πολύ για τον φιλαθλο κόσμο, που "τρώει παραμύθι" και φαντάζονται και δίνουν την ψυχή τους κι αυτό ξέρετε αξίζει περισσότερο από πολλά εκατομμύρια" Ο Κ. **Ζαχαριουδάκης** στάθηκε ακόμα:

- Ότι υπάρχουν τρόποι αγοράς μετοχών.
- Ενημερώνεται συνεχώς από πολύ κόσμο για τη Ρόδο.
- "Δεν πρόκειται να σε σώσουν και Ρώσοι και Βούλγαροι παίκτες", είπε για το Ροδίτικο και το "ξένο" στοιχείο στον χώρο του ποδοσφαίρου.
- Οι ΠΑΕ χρειάζονται οπωσδήποτε οργάνωση και οι παράγοντες "φοβούνται να κάνουν το βήμα".
- Συνεχάρη και δημόσια τον **Γιώργο Παρασκευά** για την ανάληψη των ευθυνών του, που έπαιρνε και έδινε υποσχέσεις.
- Δεν πήρε απάντηση από κανένα ούτε για τα διαρκείας, ούτε τα έσοδα από τις διαφημίσεις στο γήπεδο.
- Μίλησε για συναυλίες που μπορούν ν' αποφέρουν το μπάτζετ της ΠΑΕ και στάθηκε σε μια εκδήλωση με την Πέγκυ Ζήνα που είχε κατά νού.
- Τον πλησίασαν ποδοσφαιριστές που ήθελαν να παίξουν στη Ρόδο.

Ο **Αντώνης Ζαχαριουδάκης** είχε τις απόψεις του και έπρεπε να εισακουσθεί. Η "Γ" σήμερα του παραχώρησε τον χώρο γιατί έπρεπε να ακουσθεί και η άλλη πλευρά.

Εμεινε ο Αραμπατζής

- *Ο 27χρονος αμυντικός υπέγραψε χθες το συμβόλαιό του*
- *Η παρέμβαση Κάλλιστου Διακογεωργίου και η επιστροφή των παλιών παραγόντων οδηγεί σε Γενική Συνέλευση μέσα στην εβδομάδα*

Συγκεχυμένη ήταν η κατάσταση και χθες στο στρατόπεδο της Ρόδου μετά τα τελευταία γεγονότα. Η συσπείρωση των παλιών παραγόντων δραστηριοποίησε και τον συνεπίκουρο του δημάρχου Ροδίων στα αθλητικά θέματα **Κάλλιστο Διακογεωργίου**, ο οποίος χθες ανέλαβε ιδιαίτερες πρωτοβουλίες και είχε επαφές με όλους. Ο συνεπίκουρος είχε κατ' ιδίαν συζητήσεις με τους κ.κ. **Παρασκευά και Σπανουδάκη** στο γραφείο του μέχρι αργά το απόγευμα. Αυτό που "βγήκε" από τις συζητήσεις αυτές είναι πως μέσα στην εβδομάδα θα πραγματοποιηθεί Γενική Συνέλευση των μετόχων για την ανάδειξη και εκλογή νέου ισχυρού Διοικητικού Συμβουλίου, που σκοπό θα έχει την καλύτερη οργάνωση και προγραμματισμό για να φθάσει η Ρόδος στον στόχο της.

ΕΜΕΙΝΕ Ο ΑΡΑΜΠΑΤΖΗΣ

Στο μεταξύ η Ρόδος πρόσθεσε στο ρόστερ της χθες ακόμα έναν ποδοσφαιριστή. Υστερα από το βέτο που άσκησε ο **Αντώνης Μανίκας,** πληρώθηκε χθες και υπέγραψε το συμβόλαιό του ο **Γιώργος Αραμπατζής**. Σημειώνεται πως ο 27χρονος αμυντικός έμεινε στη Ρόδο παρότι του παρουσιάσθηκε από τον Πανσερραϊκό η πρόταση της τελευταίας στιγμής. Μέχρι χθες πάντως παρελθόν ήσαν οι **Ράπτης, Σέμος** (πήγε στη Βέροια), **Παπαγιαννόπουλος** (έφυγε κι αυτός), **Νικηφόρος** (πάει Ατσαλένιο) και **Βιτεβής** (κατέληξε στον ΠΑΣ Γιάννινα).

"ΠΙΕΣΕΙΣ" ΜΑΝΙΚΑ

Ο κάθε προπονητής, βέβαια, θέλει να κάνει όσο το δυνατόν καλύτερα τη δουλειά του. Κι ο τεχνικός της Ρόδου που είδε το ρόστερ του να αδειάζει πριν καλά - καλά γεμίσει, πίεζε χθες τον **Γιώργο Παρασκευά**, αλλά και τους υπόλοιπους παράγοντες να προχωρήσουν σε μεταγραφές. Οι τελευταίοι, σύμφωνα με τις χθεσινές πληροφορίες, μείωσαν κατά πολύ το μπάτζετ της ομάδας και δεν υπήρχε σε καμία περίπτωση προοπτική για άλλη μεταγραφή. Η διένεξη μάλιστα έφτασε σε τέτοιο επίπεδο με τον **Χρυσόστομο Ψέλλα** να απειλεί με αποχώρηση αν επικρατούσε η άποψη των επιπλέον μεταγραφών. Σημειώνεται πως:

- Δεν υπάρχει πρόβλημα με τους **Νταμιάνοβιτς, Γκεοργκίεφ** που υπέγραψαν τα συμβόλαιά τους, πήραν προκαταβολές κι έρχονται σύμφωνα με τα μέχρι τώρα δεδομένα στις 3 Αυγούστου.
- Εχει υπογράψει ο **Γιώργος Δανάς**, ενώ
- Τα συμβόλαια θα φτάσουν τα 22 τουλάχιστον μέχρι σήμερα το μεσημέρι με τις υπογραφές κάποιων επιλεγμένων "μικρών" απ' την υπερακαδημία.
- Χθες βράδυ επρόκειτο να βάλει υπογραφή και ο **Κώστας Πάττας** με τον οποίο έγιναν απ' την αρχή οι συζητήσεις.

Δεν το περίμεναν!

Ημέρα ξεκούρασης η χθεσινή για τον Διαγόρα που έχει πρόγραμμα, σύστημα στην προετοιμασία του και τάξη και γενικώς οργάνωση ζηλευτή.

Γεγονός που έχει ικανοποιήσει πάρα πολύ τους νεαποκτηθέντες που όπου σταθούν κι όπου βρεθούν το "φωνάζουν" δείχνοντας ενθουσιασμένοι γι' αυτό που συνάντησαν.

Ευχαριστημένος από την μέχρι τώρα εικόνα της ομάδας του δείχνει κι ο τεχνικός της **Ανδρέας Σταύρου** που δήλωσε:

"Όντως είμαι αρκετά ευχαριστημένος. Υπάρχει διάθεση, ενθουσιασμός και θέληση για δουλειά απ' όλους.

Ολα βαίνουν καλώς και πιστεύω να συνεχίσουμε το ίδιο καλά στην αγωνιστική κατάσταση της προετοιμασίας".

ΟΙ ΕΞΕΤΑΣΕΙΣ

Σήμερα θα περάσει από εργομετρικές εξετάσεις και το δεύτερο γκρουπ των ποδοσφαιριστών, υπό την επιμέλεια του κ. **Βενιζέλου.**

Εντός των ημερών θα υπάρξει συνάντηση με την τεχνική ηγεσία για να εξετασθούν λεπτομερώς τα αποτελέσματα αυτών των εργομετρικών εξετάσεων.

Υπενθυμίζεται πως ο Διαγόρας ξεκινάει την ερχόμενη Κυριακή τα φιλικά του παιχνίδια. Αντιμετωπίζει την Ασπίδα Απολλακιάς του **Σταμάτη Μαργέλου.**

Οι κυανέρυθροι θα γυμνασθούν κανονικά και σήμερα με πιθανούς απόντες όπως συμβαίνει τελευταία τους **Κοντόγιαννο, Κοσμά, Κεφάλα.**

Για τους στρατευμένους πάντως καταβάλεται ιδιαίτερη προσπάθεια να εξασφαλίσουν άδεια και τώρα αλλά και στο μέλλον, αλλά κάτι τέτοιο καθίσταται ιδιαίτερα δύσκολο λόγω των ασκήσεων.



Σήμερα περνά από εργομετρικές το 2ο γκρουπ των ποδοσφαιριστών του Διαγόρα (ΒΙΚΤΩΡ-ΦΩΤΟ ΜΑΡΚΕΤ-ΙΑΛΥΣΟΣ)

✔ *ΜΕ ΤΑ ΚΑΛΥΤΕΡΑ ΛΟΓΙΑ ΜΙΛΟΥΝ ΟΙ ΝΕΑΠΟΚΤΗΘΕΝΤΕΣ ΚΥΑΝΕΡΥΘΡΟΙ ΓΙΑ ΤΗΝ ΟΡΓΑΝΩΣΗ ΠΟΥ ΒΡΗΚΑΝ ΣΤΟΝ ΔΙΑΓΟΡΑ*

✔ *ΣΗΜΕΡΑ ΓΙΑ ΕΡΓΟΜΕΤΡΙΚΕΣ ΤΟ ΔΕΥΤΕΡΟ ΓΚΡΟΥΠ*

Στο Πυλί η "πρώτη"

✔ *Με οικογενειακό διπλό σε ιδιωτικό χώρο ξεκινάει η ΑΕ Κως που πήρε Μάμμη-Χατζηφούντα*

ΚΩΣ (Του ανταποκριτού μας Γιώργου Αναγνώστου)

Ημέρα ξεκινήματος η σημερινή και για την ομάδα της ΑΕ Κω, εν όψει του Περιφερειακού πρωταθλήματος στο οποίο μετέχει και φέτος.

Οι νέοι αλλά κι οι παληοί ποδοσφαιριστές θα συγκεντρωθούν στις 4 το απόγευμα σ' ένα ιδιωτικό γήπεδο στο Πυλί που διαθέτει χόρτο.

Αυτό θα γίνει γιατί το "Δημοτικό Στάδιο Ανταγόρας" της Κω παραμένει κλειστό λόγω των απαραίτητων εργασιών στον χλοοτάπητά του αυτή την εποχή.

Στον χώρο του ιδιωτικού γηπέδου του Πυλίου οι "βυσσινί" θα παίξουν διπλό και οι δύο προπονητές θα έχουν την ευκαιρία να δουν

- Αφ' ενός μεν την κατάσταση στην οποία βρίσκονται οι παίκτες τους αλλά

- και τί ελλείψεις έχει ακόμη η ομάδα τους.

Οι δύο τελευταίες μεταγραφές που πραγματοποίησε η Διοίκηση **Αρβανιτάκη** είναι

- Ο **Μιχάλης Μάμμης** που αγωνιζόταν στον Διγενή αλλά

- κι ο ταλαντούχος 17χρονος **Μανώλης Χ"φούντας** που αγωνιζόταν στον Ανταγόρα.

Οι Διοικούντες πάντως συνέχιζαν και χθες τις επαφές τους και δεν αποκλείεται να έχουν προς ανακοίνωση κάτι καινούργιο στη σημερινή "πρώτη" της ομάδας.



Ο Μιχάλης Μάμμης με την φανέλα του Διγενή (ΒΙΚΤΩΡ-ΦΩΤΟ ΜΑΡΚΕΤ-ΙΑΛΥΣΟΣ)

Ξεκινάει ο Ιάλυσος

✔ *Σήμερα στις 18.30 η πρώτη προπόνηση των κιτρινοκόκκινων στο "Οικονομίδειο"*

Οσοι βιαστούν να τον χαρακτηρίσουν "αμελητέα ποσότητα" στο περιφερειακό πρωτάθλημα θα πέσουν έξω. Ο Ιάλυσος όχι μόνο δεν "χάθηκε" αλλά είναι έτοιμος για μεγάλα πράγματα.

Ολα αυτά βέβαια ύστερα από μια καθόλα προγραμματισμένη και σκληρή προετοιμασία που ξεκινάει σήμερα υπό την εποπτεία του **Θόδωρα Θεοδώρου.**

Ο Ιάλυσος έχει ενισχυθεί σ' όλες τις γραμμές.

- Κράτησε έμπειρους παίκτες στις τάξεις του.

- Απέκτησε σπουδαίους ποδοσφαιριστές από τον Ροδίτικο χώρο **(Καλημέρης, Πολιάς, Κολιάδης, Σταυρίδης)** αλλά και

- Σπουδαία ταλέντα του Ροδίτικου χώρου **(Κουρζής, Μήτρου, Δελαπόρτας, Μαννάκης)** δημιουργώντας μια πολύ καλή χημεία που δεν έχει να ζηλέψει τίποτα από τις πιο καλές της κατηγορίας.

Ο Ιάλυσος λοιπόν ξεκινάει σήμερα στις 18.30 στο "Οικονομίδειο" γήπεδο την φετινή του προσπάθεια.

Το ρόστερ του συλλόγου έχει ως εξής:

- **Αλεξανδρίδης Νίκος**
- **Αλμπανίδης Παναγιώτης**
- **Πεστλίκης Γιάννης**
- **Χ"καλημέρης Αναστάσιος**
- **Κακλαμάνος Μανώλης**
- **Ράιος Ευάγγελος**
- **Κολιάδης Γιώργος**
- **Γκορτζίλας Αναστάσιος**
- **Καλημέρης Λάζαρος**
- **Σταυρίδης Σάββας**
- **Πολιάς Μιχαήλ**



Ο Μηνάς Μαυρής θεωρείται απ' τους παίκτες που μπορούν να βοηθήσουν στον μεγάλο βαθμό τον Ιάλυσο (ΒΙΚΤΩΡ-ΦΩΤΟ ΜΑΡΚΕΤ-ΙΑΛΥΣΟΣ)

- **Μήτρου Νεκτάριος**
- **Κουρζής Αντώνης**
- **Παναγιώτου Βασίλειος**
- **Τζαφέρης Αλέξανδρος**
- **Κατσαράς Σταύρος**
- **Μαυρής Μηνάς**
- **Πατρός Νικόλαος**
- **Δελαπόρτας Γιώργος**
- **Παπαδόπουλος Μιχάλης**
- **Αναστασάκης Αντώνιος**
- **Εμίρογλου Σουκρή**
- **Μαννάκης Ελευθέριος**



ΤΟΠΙΚΟ ΠΟΔΟΣΦΑΙΡΟ

Με το δάχτυλο στη σκανδάλη!

• Με οργή υποδέχτηκε ο πρόεδρος της ΕΠΣΔ Κλεόβουλος Χατζηγεωργίου την επιστολή-καταπέλτη του Παντελή Μιχαλάκη. Χθες απέφυγε να τοποθετηθεί, ωστόσο οι πληροφορίες κάνουν λόγο για απάντηση γεμάτη αποκαλύψεις που θα συζητηθούν.

Αναπάντητη άφησε τουλάχιστον χθες ο πρόεδρος της ΕΠΣΔ Κλεόβουλος Χατζηγεωργίου την σφοδρή προσωπική επίθεση που εξαπέλυσε προχθές εναντίον του ο διαιτητής Παντελής Μιχαλάκης, με αφορμή την αποπομπή του από τους πίνακες των εθνικών κατηγοριών και την μη αξιολόγησή του στην Α' Εθνική κατηγορία, όμως η χθεσινή του σιωπή δεν ήταν τίποτα άλλο παρά την ηρεμία που προηγείται της καταιγίδας! Σύμφωνα με πληροφορίες, ο πρόεδρος της Ένωσης διάβασε με έκπληξη αλλά και οργή την επιστολή του Μιχαλάκη που είδε χθες το φως της δημοσιότητας και ανάλωσε την χθεσινή του μέρα στην συγκέντρωση των στοιχείων που κρίνονται απαραίτητα να στηρίξουν το ύφος και το περιεχόμενο της απάντησης που θέλει να δώσει. Όπως έγινε γνωστό από το στενό του περιβάλλον, ο Κλεόβουλος Χατζηγεωργίου δεν είναι απλά δυσαρεστημένος, αλλά εκτός εαυτού με την συμπεριφορά του Παντελή Μιχαλάκη



Ετοιμος να ανταποδώσει τα πυρά που δέχτηκε από τον Μιχαλάκη με... βομβαρδισμό είναι ο πρόεδρος της ΕΠΣΔ, Κλεόβουλος Χατζηγεωργίου

και σε ανάλογο τόνο θα τοποθετηθεί με την πρώτη ευκαιρία, καθώς θεωρεί πως όχι μόνο δεν έπρεπε να του καταμαρτυρήσει κανείς το παραμικρό σε σχέση με την υπόθεση της αξιολόγησης του διαιτητή, αλλά να του πει έστω και ένα ευχαριστώ για τον αγώνα που έδωσε τόσο στο προσκήνιο, όσο και στο παρασκήνιο μήπως και αποκατασταθεί ο Μιχαλάκης σε μία ιδιαίτερα δύσκολη περίοδο και με δεδομένα τα αμέτρητα αγκάθια που χρονολογούνται στο παρελθόν και την πρώτη απομάκρυνση του διαιτητή από την Α' Εθνική και συνολικά από τους πίνακες μετά το περιβόητο παιχνίδι του Ηρακλείου ανάμεσα στον ΟΦΗ και τον Ολυμπιακό. Μάλιστα, ο Χατζηγεωργίου έλεγε και ξανάλεγε χθες πως μετά από τόσο αγώνα και ενώ κανένας από την ΚΕΔ/ΕΠΟ δεν ήθελε να ακούσει το παραμικρό περί της επιστροφής του Μιχαλάκη στους πίνακες ο τελευταίος αποκαταστάθηκε έστω και μερικώς με την επιστροφή του στον πίνακα της Β' Εθνικής, κάτι που σε καμία περίπτωση δεν το χρωστάει στην Κεντρική Επιτροπή Διαιτησίας και στο δικό της περί δικαίου αίσθημα αλλά στις τόσες και τόσες πιέσεις που ασκήθηκαν από την Ρόδο προς τα κέντρα αποφάσεων στην Αθήνα. Παρέπεμπε, δε, στην συνολική αναβάθμιση του Συνδέσμου Διαιτητών Ποδοσφαίρου Δωδεκανήσου μέσα από τις πρόσφατες αξιολογήσεις με την υποσημείωση πως η ίδια η ηγεσία του ΣΔΠΔ ναι μεν πικράθηκε, όπως άλλωστε και ο ίδιος ο πρόεδρος της ΕΠΣΔ, με την εξέλιξη στο θέμα Μιχαλάκη, όμως στον αντίποδα ωφελήθηκε με την προώθηση των περισσοτέρων εκ των υπόλοιπων αξιολογημένων διαιτητών. Θα πρέπει να σημειωθεί, πως τα παραπάνω δεν αποτελούν επίσημη τοποθέτηση του Κλεόβουλου Χατζηγεωργίου, αλλά την περιγραφή του τρόπου με τον οποίο υποδέχτηκε την επιστολή του Μιχαλάκη. Η απάντησή του αναμένεται να δει το φως της δημοσιότητας εντός των ημερών και όπως αναφέρουν οι πληροφορίες, δεν θα είναι απλώς σκληρή, αλλά θα περιλαμβάνει αποκαλύψεις και λεπτομέρειες που θα συζητηθούν για καιρό.

Ενεργοποίησαν τα αντανακλαστικά τους

• Απόλυτα επιτυχημένη ήταν η επίσκεψη των Βετεράνων Ποδοσφαιριστών Ρόδου και Διαγόρα στην Κάρπαθο. Σειρά νέων συσκέψεων αποφάσισαν να διοργανώσουν οι ποδοσφαιρικοί παράγοντες του νησιού με σκοπό την ανασύνταξη. Αναστράφηκε το κλίμα για την συμμετοχή του Ποσειδώνα στο νέο πρωτάθλημα.

Αρκετά μεγάλη ήταν για τα σημερινά δεδομένα της Καρπάθου και για τις ιδιαιτερότητες της συγκεκριμένης χρονικής στιγμής η συμμετοχή του ποδοσφαιρικού κόσμου του νησιού στις εκδηλώσεις που διοργανώθηκαν το Σαββατοκύριακο στο πλαίσιο της επίσκεψης της αντιπροσωπείας του Συνδέσμου Βετεράνων Ποδοσφαιριστών Ρόδου και Διαγόρα. Το πρωί του Σαββάτου περισσότερα από τριάντα μικρά παιδιά έλαβαν μέρος στο τουρνουά που διοργανώθηκε στο νέο σύγχρονο στάδιο του νησιού. Οι προπονητές Αντώνης Οικονόμου και Ανδρέας Τσακμακίδης ανέλαβαν να διδάξουν τους μικρούς ποδοσφαιριστές τα βασικά μυστικά του αθλήματος τόσο σε θεωρητικό, όσο και σε πρακτικό επίπεδο και όπως έλεγαν μετά το τέλος της εκδήλωσης και οι δύο, στο νησί υπάρχει σπάνιο ταλέντο το οποίο θα είναι έγκλημα αν δεν καλλιεργηθεί και δεν αξιοποιηθεί μελλοντικά.

Εκ των πραγμάτων λοιπόν, οι δομές πάνω στις οποίες θα πρέπει να στηριχθεί το ποδόσφαιρο της Καρπάθου και η εξασφάλιση της συνέχειας από την δημιουργία άρτια οργανωμένων ακαδημιών μέχρι παρουσίαση των καρπών τους μέσα από μία ανταγωνιστική ομάδα που θα συμμετάσχει ως υγιής οντότητα στα τοπικά πρωταθλήματα έχοντας τον ρόλο του σκαλοπατιού για τα νέα παιδιά αποτέλεσε το βασικό αντικείμενο της συγκέντρωσης που πραγματοποιήθηκε το ίδιο βράδυ σε κεντρικό ξενοδοχείο του νησιού με την συμμετοχή περίπου σαράντα παραγόντων, παικτών, παλαιμάχων ποδοσφαιριστών του νησιού, εκπροσώπων της Τοπικής Αυτοδιοίκησης και φιλάθλων. Το παρόν έδωσαν επίσης ο Έπαρχος Κάσου-Καστάθου Μιχάλης Ερωτόκριτος καθώς και η πρόεδρος του Νομαρχιακού Αθλητικού Οργανισμού Δωδεκανήσου Ανδριάνα Μπαφίτη, η οποία και στηρίζει την πρωτοβουλία

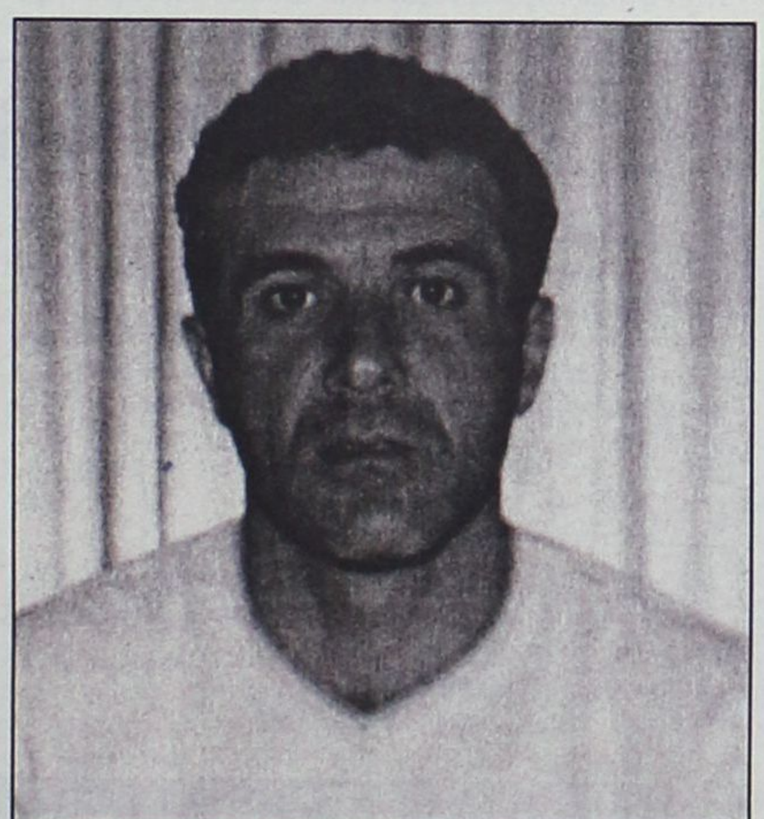

Ο Αντώνης Οικονόμου ήταν μαζί με τον Ανδρέα Τσακμακίδη ο προπονητής που δίδαξε τους νεαρούς ποδοσφαιριστές στην Κάρπαθο

την οποία ανέλαβαν οι Βετεράνοι Ποδοσφαιριστές Ρόδου και Διαγόρα.

Η συζήτηση ήταν πολύωρη και κατά την διάρκειά της διαφάνηκε η απογοήτευση του ποδοσφαιρικού κόσμου του νησιού, που πρακτικά μεταφράστηκε στην ανακοίνωση της αποθυμίας να συμμετάσχει ο Ποσειδώνας στο νέο πρωτάθλημα της Γ κατηγορίας. Τα προβλήματα εστιάστηκαν στο οικονομικό σε συνδυασμό με τις τεράστιες συγκοινωνιακές δυσκολίες και στην απουσία προοπτικής, που αποθαρρύνει τα παιδιά από την ενασχόλησή τους με το ποδόσφαιρο. Σε ανάλογες διαστάσεις τοποθετήθηκαν τα προβλήματα οργάνωσης στις υποδομές, ενώ επισημάνθηκε πως απουσιάζει μία οργανωμένη πολιτική με συγκεκριμένους στόχους και πολύπλευρα στηρίγματα από ολόκληρη την κοινωνία του νησιού.

Τα πρακτικά αποτελέσματα και αφού προτάθηκαν λύσεις θα φανούν σταδιακά, ωστόσο όπως έλεγαν μετά το τέλος της συγκέντρωσης οι Βετεράνοι Ρόδου και Διαγόρα, το σημαντικότερο στην παρούσα φάση είναι το γεγονός ότι οι περισσότεροι από τους παράγοντες ταρακουνήθηκαν συνειδητοποιώντας το τέλμα στο οποίο έχει περιέλθει το ποδόσφαιρο του νησιού και αποφάσισαν να δραστηριοποιηθούν. Πρώτο μέλημά τους θα είναι η πραγματοποίηση νέων συσκέψεων με την συμμετοχή των εκπροσώπων της Τοπικής Αυτοδιοίκησης για να εξασφαλιστεί η παρουσία του Ποσειδώνα στο πρωτάθλημα της Γ' κατηγορίας και από εκεί και πέρα θα ακολουθήσουν νέες συζητήσεις για την συνολική ανασύνταξη των ποδοσφαιρικών δυνάμεων του τόπου.

Στο περιθώριο της παρουσίας της στις εκδηλώσεις, η πρόεδρος του ΝΑΟΔ Ανδριάνα Μπαφίτη παρέδωσε αθλητικό υλικό τόσο στον ΔΟΝΑ Καρπάθου, όσο και στους υπόλοιπους φορείς που ασχολούνται με τα τμήματα υποδομής.

Ανάλογες στιγμές θα διαδραματιστούν το ερχόμενο Σαββατοκύριακο και στην Λέρο, στον επόμενο σταθμό της περιοδείας του Συνδέσμου Βετεράνων Ποδοσφαιριστών Ρόδου και Διαγόρα στα νησιά του νομού μας με σκοπό την καταγραφή των προβλημάτων που αντιμετωπίζει το οικοδόμημα του ποδοσφαίρου, την ενημέρωση για τα θέματα της ανάπτυξης και την αναζήτηση των τρόπων που θα επαναφέρουν το άθλημα στον δρόμο της ανάπτυξης.

Εστιατόριο - Ταβέρνα

KOSKINOU HOUSE

Και πάλι κοντά σας

με την γνωστή σε όλους εκλεκτή κουζίνα, το άψογο σέρβις και το ευχάριστο περιβάλλον

Ανοικτά από το μεσημέρι μέχρι αργά το βράδυ

Η αίθουσα διατίθεται για κάθε κοινωνική σας εκδήλωση

KOSKINOU HOUSE

6ο χλμ. Λεωφ. Ρόδου - Καλλιθέας

Τηλ. 22410/62467-67696

Κοινή ...μοίρα

Κοινή έδρα αλλά και κοινή "μοίρα" είχαν δύο από τους τέσσερις εκπροσώπους μας στο Περιφερειακό Πρωτάθλημα της περιόδου 2003-2004.

Απόλλωνας και Διγενής δεν άντεξαν το βάρος της κατηγορίας και επέστρεψαν στο τοπικό μας. Ο πρώτος μετά από ένα σερί παρουσίας πέντε σεζόν και ο δεύτερος την ίδια ακριβώς χρονιά που προβιβάσθηκε.

Σαν γηπεδούχοι χρησιμοποιώντας σαν έδρα αυτό των Καλυθιών σημείωσαν ακριβώς τον ίδιο απολογισμό αποτελεσμάτων (από 2 νίκες-2 ισοπαλίες-10 ήττες), ενώ στα μεταξύ τους παιχνίδια το συγκρότημα των Κοσκινού παρέμεινε αήττητο (μία νίκη και ένα "Χ").

Ο ΑΠΟΛΛΩΝΑΣ

Την χρονιά 90-91 θυμήθηκε η ομάδα των Καλυθιών όταν και τότε είχε γνωρίσει τον υποβιβασμό (το τότε ονομαζόμενο αντίστοιχο πρωτάθλημα της Δ΄ Εθνικής).

Με εκείνη τη χρονιά συν τις πέντε τελευταίες συνολικά έδωσε **190** επίσημα παιχνίδια με τον εξής απολογισμό:

Νίκες ..... 57 (ποσ. 30%)
Ισοπαλίες ..... 30 (ποσ. 16%)
Ηττες .....103 (ποσ. 54%)

Σημείωσε 243 γκολ (μ.ο. 1,27) και δέχθηκε 327 (μ.ο. 1,72).

✔ Στο ενδιάμεσο διάστημα που αγωνίσθηκε στην Α΄ Δωδεκανήσου έπαιξε 226 ματς (μαζί με τα play-off) στα οποία είχε:

Νίκες ..... 125 (ποσ. 55%)
Ισοπαλίες ..... 49 (ποσ. 22%)



Χωρίς έδρα παρουσιάσθηκε στο περιφερειακό πρωτάθλημα ο Διγενής, αφού αναγκάσθηκε να δανειστεί την έδρα των Καλυθιών και έπειτα του Ιάλυσου

Ηττες ..... 52 (ποσ. 23%)

Η επίθεσή του σκόραρε 439 φορές (μ.ο. 1,94) και η άμυνα δέχθηκε 230 γκολ (1,01).

ΟΙ ΣΥΜΜΕΤΟΧΕΣ

Στο πρωτάθλημα που έληξε οι επτά παίκτες με τις περισσότερες συμμετοχές με την φανέλα του Απόλλωνα είναι οι παρακάτω:

1)	**Κ. ΔΗΜΗΤΡΙΑΔΗΣ**	291	(17 γκολ)
2)	**Κ. ΠΟΛΥΧΡΟΝΙΟΥ**	115	(83)
3)	**Μ. ΚΥΡΙΑΖΗΣ**	95	(6)
4)	**Ν. ΝΙΚΟΛΗΣ**	89	(7)
-)	**ΒΛ. ΠΑΛΛΑΣ**	89	(6)
6)	**ΗΛ. ΜΑΧΑΙΡΙΔΗΣ**	70	(11)
7)	**Θ. ΖΟΥΝΗΣ**	67	(2)

ΟΙ ΕΠΙΔΟΣΕΙΣ

Αναλυτικά η αγωνιστική εικόνα της ομάδας την τελευταία "14"ετία είναι η εξής:

ΠΕΡΙΟΔ.	ΚΑΤ	ΝΙΚ.	ΙΣ.	ΗΤ.	Υ.Τ.	Κ.Τ.
90-91	Δ΄	3	4	35	32	122
91-92	Α΄Δ	14	10	6	55	29
92-93	"	11	12	7	51	35
93-94	"	14	5	11	56	45
94-95	"	16	4	10	51	31
95-96	"	20	9	5	67	30
96-97	"	16	2	5	52	25
97-98	"	10	7	7	32	24
98-99	"	24	-	1	75	11
99-00	Δ'	13	7	10	56	34
00-01	"	13	5	12	48	31
01-02	"	11	3	16	34	40
02-03	"	12	5	13	43	31
03-04	"	5	6	17	30	69

Ο ΔΙΓΕΝΗΣ

Το ίδιο έργο ακριβώς μετά από εννέα χρόνια έζησαν οι Κοσκινιάτες.

Ηταν η περίοδος 94-95 όταν είχαν αγωνιστεί για πρώτη φορά έξω από τα τοπικά μας σύνορα, μία εμπειρία που κράτησε μόλις 30 εβδομάδες.

Και πάλι φέτος η διάρκεια της ζωής τους στο Περιφερειακό είχε την ίδια σχεδόν χρονική διάρκεια της δεκαετίας του '90 συν τα τέσσερα χρόνια του 2000 ο Διγενής ήταν γεμάτο συγκινήσεις.

Πρόσφερε χαρές αλλά και λύπες στους φίλους του αφού σ' αυτά το 14 τελευταία χρόνια αγωνίσθηκε σε τρεις διαφορετικές κατηγορίες.

Πρωτάθλημα Δωδεκανησίων δύο φορές (92-93 και 02-03) αλλά και ένας υποβιβασμός στην Β΄ τοπικού τη σεζόν 99-00.

Σε αριθμούς λοιπόν, στην μικρότερη "επαγγελματική" διοργάνωση έδωσε 62 αγώνες με το εξής ταμείο:

Νίκες ..... 24 (ποσ. 39%)
Ισοπαλίες ..... 10 (ποσ. 16%)
Ηττες ..... 28 (ποσ. 45%)

Σκόραρε 67 φορές (μ.ο. 1,08) και δέχθηκε 83 γκολ (μ.ο. 1,33).

Στις έντεκα τελευταίες παρουσίες του στην Α΄ Δωδεκανήσου είχε τα εξής αποτελέσματα:

(Σε σύνολο 323 παιχνιδιών)

Νίκες ..... 207 (ποσ. 64%)



Ο Απόλλων Κ. δεν εκμεταλλεύθηκε καθόλου την έδρα του, έχοντας μόνο δύο νίκες και δύο ισοπαλίες

Ισοπαλίες ..... 57 (ποσ. 18%)
Ηττες ..... 59 (ποσ. 18%)

Σημείωσε 642 γκολ (μ.ο. 1,98) και είδε την μπάλα στα δίχτυα του 262 φορές (μ.ο. 0,81).

ΟΙ ΣΥΜΜΕΤΟΧΕΣ

Ο **Μιχάλης Ψύλλου** είναι αυτός που έχει δώσει το παρών τις περισσότερες φορές με την πρώτη επτάδα να αποτελείται από τους:

1)	**Μ. ΨΥΛΛΟΥ**	255	(25 γκολ)
2)	**Γ. ΠΑΤΡΟΥ**	204	(35 γκολ)
3)	**Ν. ΚΟΥΛΛΟΥΡΑΣ**	180	(18 γκολ)
4)	**Α. ΔΙΑΚΑΚΗΣ**	120	(5 γκολ)
5)	**Ι. ΖΩΑΝΝΟΥ**	93	(9 γκολ)
6)	**Α. ΑΤΤΙΤΗΣ**	82	(2 γκολ)
7)	**Μ. ΜΑΜΜΗΣ**	56	(2γκολ)

ΟΙ ΕΠΙΔΟΣΕΙΣ

Το αγωνιστικό προφίλ του από την περίοδο 90-91 και μετά σκιαγραφείται ως εξής:

ΠΕΡΙΟΔ.	ΚΑΤ.	ΝΙΚ.	ΙΣ.	ΗΤ.	Υ.Τ.	Κ.Τ.
90-91	Α΄Δ	23	4	3	67	20
91-92	"	16	12	2	57	22
92-93	"	16	10	4	53	21
93-94	"	26	3	1	80	18
94-95	Δ'	18	5	11	45	29
95-96	Α΄Δ	21	6	7	62	26
96-97	"	17	3	7	48	31
97-98	"	16	5	5	45	18
98-99	"	12	5	5	30	20
99-00	"	14	3	17	51	51
00-01	Β΄Δ	-	-	-	-	-
01-02	Α΄Δ	23	3	4	80	18
02-03	"	23	3	4	69	17
03-04	Δ'	6	6	17	22	54

ΡΑΣΗΤ ΜΑΡΑΣΛΗΣ





ΤΟΠΙΚΟ ΠΟΔΟΣΦΑΙΡΟ

Κατάπιε την πρώτη...

• Στην 2η εβδομάδα της προετοιμασίας περνάει σήμερα ο Κλεάνθης που αφήνει το γήπεδο και συνεχίζει στον Καλαμώνα

Τελείωσε αισίως η πρώτη εβδομάδα προετοιμασίας για την ομάδα του Κλεάνθη που έγινε στο γήπεδο που θα χρησιμοποιηθεί ως έδρα για το νέο πρωτάθλημα, με δεύτερη εναλλακτική έδρα το γήπεδο της Κρεμαστής.

Ο **Βασίλης Αθανασίου** με τον βοηθό του γυμναστή **Μιχάλη Σεμιτζόγλου**, συνεχίζουν την σκληρή δουλειά με τους ποδοσφαιριστές της ομάδας αφού ο στόχος που έχει τεθεί για φέτος είναι η κατάκτηση του πρωταθλήματος. Από σήμερα το τρέξιμο συνεχίζεται σε μία περιοχή που βρίσκεται στον Άνω Καλαμώνα με κατεύθυνση προς τα Μαριτσά.

Την Παρασκευή τελείωσε και τυπικά η υπόθεση με τον **Μέμα,** ο οποίος παρακολουθεί κανονικά το πρόγραμμα της ομάδας, ενώ αποκτήθηκε με ελευθέρας και ο αμυντικός **Μαγκαφάς.** Η μοναδική απουσία είναι αυτή του **Νίκου Κρομμύδα** ο οποίος μετά την μη επίτευξη συμφωνίας για να μετακινηθεί στον Ιάλυσο απέχει από τις εκδηλώσεις της ομάδας για δικούς του λόγους. Όλοι οι άλλοι ποδοσφαιριστές δίνουν κανονικά το παρόν.

Τα έργα προκειμένου να βελτιωθεί ο αγωνιστικός χώρος του γηπέδου ξεκίνησαν και πάλι με την συμπαράσταση του Δήμου Πεταλούδων αλλά και των αφιλοκερδών προσπαθειών φίλων του Συλλόγου. Στο κυρίως γήπεδο πιστεύεται ότι σε διάστημα 10 ημερών περίπου θα έχει ολοκληρώσει η αρχαιολογία την αποτύπωση των αρχαίων που βρέθηκαν και αμέσως μετά το τέλος αυτής της εργασίας θα ξεκινήσει άμεσα και πάλι ο εργολάβος τα έργα που απαιτούνται για

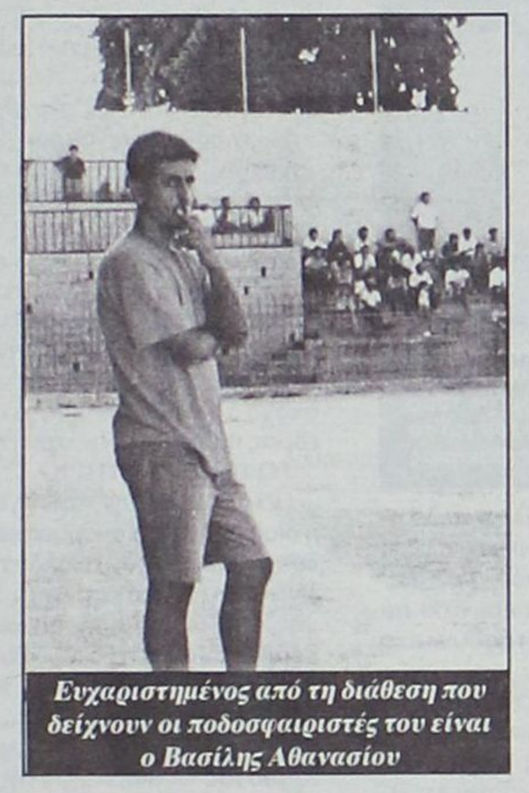

Ευχαριστημένος από τη διάθεση που δείχνουν οι ποδοσφαιριστές του είναι ο Βασίλης Αθανασίου

την τοποθέτηση φυσικού χλοοτάπητα.

Το πρόγραμμα με τα φιλικά παιχνίδια έχει ως εξής :

18 Αυγούστου με τον Κλεόβουλο στο Παραδείσι
21 Αυγούστου με τον Διαγόρα Β. στο Παραδείσι
25 Αυγούστου με τον Διγενή ή στο Παραδείσι ή στα Κοσκινού
27 Αυγούστου με την Κατταβιά στο Παραδείσι
29 Αυγούστου είναι το τουρνουά «Αλέκος Παπαγρηγορίου» με την συμμετοχή των Αστέρα Π., Ηρακλή Μ. και Φοίβου
1 Σεπτεμβρίου με τον Άρη Αρχ. στο Παραδείσι
4 Σεπτεμβρίου με τον Άγιο Γεώργιο στην Μαλώνα
5 Σεπτεμβρίου συμμετοχή στο Σέβεν-Σάιντ.
8 Σεπτεμβρίου με τον Απόλλων Κ. στις Καλυθιές
11 Σεπτεμβρίου με τον Αστέρα Π. στο Παραδείσι

Όλες λοιπόν οι ημερομηνίες έχουν κλείσει εκτός από τις 14 Αυγούστου όπου ο Κλεάνθης αναζητεί αντίπαλο για την συγκεκριμένη ημερομηνία.

Υπενθυμίζουμε ότι οι μεταγραφικές κινήσεις έχουν ολοκληρωθεί με την ενίσχυση του έμψυχου υλικού με την επιστροφή τριών παικτών που προέρχονται από το Παραδείσι, δηλαδή των **Χατζηθεοδωράκη, Καραβόλια** και **Σπάρταλη Μιχάλη** καθώς και την επανδραστηριοποίηση του **Φρούμη** καθώς και με την απόκτηση του **Μέμα.**

Στους παραπάνω προστίθεται η ανανέωση της συνεργασίας του **Παντελή Αθανασίου** αλλά και η επιστροφή των **Καστανάκη, Καρακώστα** και **Φιλίππου** που τελείωσαν την στρατιωτική τους θητεία αλλά και η παρουσία του **Αλέξανδρου Σπάρταλη** ο οποίος μπορεί να είναι στρατιώτης αλλά υπηρετεί την θητεία του στο νησί μας και θα μπορεί να συμμετέχει κανονικά σε όλες τις εκδηλώσεις της ομάδας.

Ολοκληρώθηκε το ρόστερ

• Για τον Διαγόρα Β. που ξεκινάει την προετοιμασία του σήμερα στις 15:30 στους Αγίους Αποστόλους

Μετά την επίτευξη των μεταγραφικών στόχων που είχαν τεθεί, ο Διαγόρας Β. ολοκλήρωσε το ρόστερ του και οι παίκτες του από σήμερα ξεκινάνε δουλειά. Το βασικό στάδιο της προετοιμασίας θα γίνει στο γήπεδο των Αγίων Αποστόλων και το πρόγραμμα συμπεριλαμβάνει τρέξιμο αλλά και μπάλα. Με μόνο στόχο το πρωτάθλημα η ομάδα του Βατίου ενισχύθηκε σημαντικά κατά την μεταγραφική περίοδο και ο παίκτης-προπονητής **Γιάννης Καμπούρης** έχει κάθε λόγο να χαμογελά, αφού πραγματοποιήθηκαν όλες οι μεταγραφές που είχε ζητήσει και από σήμερα θα χύσει και αυτός αρκετό ιδρώτα μαζί με τους παίκτες του, για να μπορέσει η σκληρή δουλειά να αποφέρει καρπούς και να επιτευχθεί έτσι ο στόχος που έχει τεθεί.

Φέτος λοιπόν μετακινήθηκε στην ομάδα ο 23χρονος επιτελικός μέσος **Δημήτρης Παπαδόπουλος** ο οποίος αγωνιζόταν μέχρι πρότινος στην ομάδα της Δόξας Δράμας και ο συγκεκριμένος παίκτης έχει έλθει στο νησί μας με την ιδιότητα του φοιτητή στο Πανεπιστήμιο Αιγαίου, οι **Ξύπας** και **Σάββενας** που έμειναν ελεύθεροι από τον Διαγόρα Ρ., οι νεαροί **Σταβλάς** και **Μανάκης** που αγωνιζόντουσαν επίσης στον Διαγόρα Ρόδου μαζί με τους **Μπιλιά, Ζωάννου** και **Μάκρα,** ενώ ανανέωσαν την παραμονή τους οι **Τσιβρινής, Λινάρδος, Γκαρανάτσιος** και **Αριστείδου.** Επέστρεψε ο **Φράγκος** που είχε δοθεί σαν δανεικός για ένα χρόνο στην Ασπίδα Απ. ενώ φέτος θα επαναδραστηριοποιηθεί και ο **Σάββας Τσοπανάκης,** που απείχε των αγωνιστικών του δραστηριοτήτων στην τελευταία αγωνιστική περίοδο λόγω επαγγελματικών καθηκόντων.

Παρελθόν για την ομάδα αποτελούν ο **Φαρμάκαλης** που πήγε στον Κλεόβουλο, ο **Μαγιόγλου** στον Άρη Αρχ., ο **Μπεκιάρης** και ο **Μακρής** στον Ηρακλή Μ., ο **Τριντάν** στον Ευκλή και ο **Ροδίτης** που σταμάτησε.

Την εβδομάδα αυτή ή την ερχόμενη θα γίνουν οι απαραίτητες εργασίες συντήρησης στο γήπεδο Βατίου, όπου θα τοποθετηθούν και τρεις νέοι πάγκοι (για ομάδες αλλά και για δημοσιογράφους).

Το πρόγραμμα με τα φιλικά παιχνίδια έχει οριστικοποιηθεί και είναι το παρακάτω :

12 Αυγούστου με Ασπίδα Απ. στο γήπεδο Αγίων Αποστόλων
18 Αυγούστου με τον Διαγόρα Ρ. στο Δημοτικό Στάδιο της Ρόδου «Ο Διαγόρας»
21 Αυγούστου με τον Κλεάνθη στο γήπεδο Αγίων Αποστόλων
29 Αυγούστου με την Κατταβιά στο γήπεδο Αγίων Αποστόλων
3 Σεπτεμβρίου με τον Αστέρα Μ. στα Μάσσαρι
5 ή 7 ή 8 Σεπτεμβρίου με τον Άρη Αρχ. στον Αρχάγγελο. Εκτός των παραπάνω θα κλειστούν ακόμη ένα με δύο φιλικά.

Υπάρχουν κενές θέσεις

• Η Ασπίδα Απ. ξεκίνησε την προετοιμασία της, αλλά ακόμη προσπαθεί να ολοκληρώσει το ρόστερ της

Ξεκίνησε την Πέμπτη το πρόγραμμα της προετοιμασίας της Ασπίδας Απ.

Οι προπονήσεις γίνονται στο γήπεδο των Αγίων Αποστόλων αλλά ακόμη δεν έχει ολοκληρωθεί το ρόστερ. Η ομάδα βρίσκεται πολύ κοντά σε συμφωνία με τον Παντερή που αγωνιζόταν μέχρι πρότινος στην Κατταβιά, ενώ ο Βαρδόπουλος τελικά παραμένει στην Ασπίδα. Από εκεί και πέρα απομένει μία ακόμα μεταγραφή ποδοσφαιριστή που αγωνίζεται στον χώρο του κέντρου και τελειώνει η μεταγραφική περίοδος για τους περσινούς νεοφώτιστους που πραγματοποίησαν μία πολύ καλή πορεία στο πρωτάθλημα που μας πέρασε, με παίκτη-προπονητή τον **Λάκη Ζαχαρία.** Φέτος την θέση του ως προπονητής την έχει πάρει ο **Σταμάτης Μαργέλλος,** ο οποίος καταρτίζει ήδη το πρόγραμμα με τα φιλικά παιχνίδια, το οποίο θα οριστικοποιηθεί στα μέσα αυτής της εβδομάδας, όταν θα είναι συμπληρωμένες οι κενές θέσεις στο έμψυχο δυναμικό της ομάδας.

Νέα εποχή

• Αλλαγή σκυτάλης στο τιμόνι της Δόξας Ψ. και την θέση του Μανόλη Μιχαλάκη, καταλαμβάνει πλέον ο νέος πρόεδρος Γιάννης Τσούλος.
• Έξι νέα μεταγραφικά αποκτήματα, κοσμούν το μέχρι τώρα ρόστερ της ομάδας.

Καταρτίσθηκε σε σώμα το νέο Δ.Σ της Δόξας Ψ, που θα έχει για τα επόμενα δύο χρόνια επικεφαλής τον **Γιάννη Τσούλο** που καταλαμβάνει την θέση του προέδρου στην ομάδα. Συνεργάτες του στην προσπάθεια θα είναι: **Αντιπρόεδρος Νίκος Παπανικολάου, Ταμίας Μιχάλης του Ν. Χατζηνικόλας, Γενικός Αρχηγός Γιώργος Ευθυμίου, Έφορος Υλικού Σάββας Παπανικολάου. Δημόσιες σχέσεις Μιχάλης του Κ. Χατζηνικολάου, μέλη Λευτέρης Ελευθερίου, Μιχάλης Ποτήρης, Κώστας Ορφανός, Γιάννης Χατζηνικόλας, Αντρέας Ευθυμίου.**

Η ανάληψη των καθηκόντων τους ξεκίνησε με δύο μεταγραφικές επιτυχίες από την στιγμή που συμφώνησαν με την ομάδα του ΑΕΡΑ για την παραχώρηση υπό την μορφή δανεισμού του επιθετικού **Δημήτρη Καραγιάννη,** όπως και του αμυντικού **Νίκου Χαρτερού** που θα αγωνίζονται βάση της συμφωνίας με τα χρώματα της Δόξας στο νέο πρωτάθλημα της Β' τοπικής κατηγορίας. Παράλληλα ο σύλλογος βρίσκεται κοντά στην απόκτηση των: **Ηλία Κιότου** (30χρ αμυντικός), **Κώστα Κασταμούλα** (27χρ. κεντρώος), **Αλέξανδρο Μπεκιρά** (33χρ. αμυντικός) και τον δεκαεφτάχρονο τερματοφύλακα **Αλέξανδρο Βαγιανό.**

Με ίδιο κορμό

• Η Ασπίδα Σ. θα συνεχίσει στο νέο πρωτάθλημα

Μέχρι και σήμερα θα ολοκληρωθούν οι μεταγραφές για την Ασπίδα Σ. η οποία διατηρεί τον ίδιο κορμό που χρησιμοποιήθηκε και πέρσι και λόγω του ότι οι παράγοντες της ομάδας επιθυμούν να κρατήσουν χαμηλά τον προϋπολογισμό, οι μεταγραφικοί στόχοι ήταν λίγοι και όχι δαπανηροί. Αυτό που λείπει από την ομάδα είναι σίγουρα ένας καλός επιθετικός αλλά και ένας τερματοφύλακας, ούτως ώστε να υπάρχει όσο το δυνατόν πληρότητα σε όλες τις θέσεις.

Να υπενθυμίσουμε ότι μέχρις στιγμής η ομάδα έχει πραγματοποιήσει δύο μεταγραφές και πιο συγκεκριμένα απέκτησε τον **Δημήτρη Παπανικολάου** και τον **Δημήτρη Κάβουρα** που αγωνιζόντουσαν πέρσι στην Αναγέννηση Εμπ., ενώ ανανέωσαν την παραμονή τους ο **Ανδρέας Μαρούλλάκης** και ο **Νικήτας Θυριάκης.**

Ο στόχος που έχει τεθεί είναι η κατάκτηση του πρωταθλήματος ή στην χειρότερη θέση ο τερματισμός σε μια από τις πρώτες θέσεις που οδηγούν στα μπαράζ για την άνοδο στην Α' κατηγορία. Αυτός που έχει αναλάβει καθήκοντα για να οδηγήσει την ομάδα εκεί είναι ο **Γιώργος Ξύπας** που μετά την περσινή εξοντωτική τιμωρία του αναγκάστηκε να αποχωρήσει από την ενεργό δράση σαν ποδοσφαιριστής, ωστόσο κάνει το ντεμπούτο του ως προπονητής δουλεύοντας με μία ομάδα της Β' κατηγορίας που έχει όμως υψηλούς στόχους. Στην προσπάθειά του αυτή έχει ως συνεργάτη τον **Γιώργο Μαστρογιαννάκη.**

Η προετοιμασία θα ξεκινήσει στο διάστημα από 13 έως 20 Σεπτεμβρίου και αυτή θα πραγματοποιηθεί στο γήπεδο της Σαλάκου.

Μαύρο «βέλος»

Τι και αν ο Πρόεδρος του Απόλλωνα Απ. ανακοίνωνε χθες «πως η απόκτηση του **Χατζηδημητρίου** αποτελεί την τελευταία μεταγραφική κίνηση του συλλόγου για την περίοδο του καλοκαιριού». Σήμερα και αφού ενημερώθηκε πως υπάρχει μία περίπτωση που είναι αρκετά καλή έσπευσε να κινηθεί για την απόκτησή του. Ο λόγος γίνεται για τον εικοσιενάχρονο Νιγηριανό επιθετικό **Φράνσις Αμάντε** της Πρωταθλήτριας της Α' κατηγορίας του νομού Φθιώτιδας Μαλαισίνας, ο οποίος συμφώνησε να βρεθεί σήμερα στην Ρόδο, για να συζητήσει το ενδεχόμενο της συμφωνίας του για



Συνάντηση με τον Νιγηριανό επιθετικό αναμένεται να έχει σήμερα ο Τζούλης Μαχραμάς

• Με Νιγηριανό επιθετικό συζητά της τελευταίες ημέρες ο Πρόεδρος του Απόλλωνα Απ, Τζούλης Μαχραμάς

την νέα χρονιά με την ομάδα του Απόλλωνα Απ. Οι πληροφορίες που τον συνοδεύουν θα μπορούσαν να θεωρηθούν καλές, αλλά αυτό αναμένεται να δει από πρώτο χέρι ο προπονητής της ομάδας Παναγιώτης Μακαρούνας την ίδια μέρα, όπου ξεκινά και επίσημά η προετοιμασία της ομάδας.

Το πρώτο ραντεβού

ΣΗΜΕΡΑ ΣΤΙΣ 10 μ.μ. ΣΤΗΝ ΤΑΒΕΡΝΑ "ΕΛΕΝΑ" Η ΣΥΓΚΕΝΤΡΩΣΗ ΤΟΥ ΑΕΡΑ ΠΟΥ ΞΕΚΙΝΑΕΙ ΠΡΟΕΤΟΙΜΑΣΙΑ ΤΗΝ ΕΡΧΟΜΕΝΗ ΠΕΜΠΤΗ

Η πρώτη συγκέντρωση για την ομάδα του ΑΕΡΑ έχει οριστεί για σήμερα στις 10 το βράδυ στην ταβέρνα του γυμναστή της ομάδας και συνεργάτη του Βαγγέλη Χοσάδα Γιάννη Μακρή «Έλενα» όπου αναμένεται να δώσουν όλοι το παρών, μιας και φέτος ο πήχυς έχει ανέβει ψηλά για τους Αφαντενούς οι οποίοι θέλουν κατάκτηση του πρωταθλήματος και συμμετοχή τον επόμενο χρόνο στο περιφερειακό.

Οι ποδοσφαιριστές έχουν χωριστεί σε τρία γκρουπ. Το πρώτο θα περάσει σήμερα τις ιατρικές εξετάσεις, το δεύτερο θα ακολουθήσει αύριο Τρίτη και το τελευταίο την Τετάρτη.

Την Πέμπτη το απόγευμα αρχίζει η προετοιμασία με οικογενειακό διπλό εάν είναι δυνατόν στο γήπεδο του ΑΕΡΑ, όπου λόγω των έργων κατασκευής του διπλανού σχολείου το οποίο έχει φτάσει μέχρι την μικρή περιοχή της μίας εστίας δεν έχει ακόμη πραγματοποιηθεί η μετακίνηση του αγωνιστικού χώρου, κάτι που αναμένεται να ολοκληρωθεί μέχρι την Τετάρτη. Από την επόμενη ημέρα θα αρχίσουν διπλές προπονήσεις (πρωϊ-απόγευμα). Το Α' στάδιο προετοιμασίας περιλαμβάνει διπλές προπονήσεις, πρωί-απόγευμα στον χώρο του γκολφ και θα διαρκέσει δύο εβδομάδες. Στην συνέχεια το Β' στάδιο προετοιμασίας θα πραγματοποιηθεί στο γήπεδο και θα περιλαμβάνει απογευματινές προπονήσεις.

Οι μεταγραφές για τον ΑΕΡΑ πάντως δεν έχουν ολοκληρωθεί κάτι που αναμένεται να γίνει σύντομα. Μέχρι

ΧΘΕΣ ΒΡΑΔΥ ΑΝΑΜΕΝΟΤΑΝ ΝΑ ΚΛΕΙΣΕΙ ΘΕΤΙΚΑ Ή ΑΡΝΗΤΙΚΑ Η ΜΕΤΑΓΡΑΦΗ ΤΟΥ ΚΑΒΑΛΟΥ

χθες το βράδυ θα ξεκαθάριζε η μετακίνηση του **Κάβαλου,** για τον οποίο μετέβη στην Κρήτη ο **Νίκος Νικολής** προκειμένου να πάρει την υπογραφή του και να διευθετήσει τις λεπτομέρειες και τα όποια προβλήματα υπάρχουν για να ενταχθεί ο παίκτης στο ρόστερ και είναι σε εξέλιξη και η μεταγραφή δύο ακόμα παικτών.

Η απόκτηση του **Μιχάλη Κυριαζή** μαζί με τους έμπειρους **Μπακίρη** και **Παπαβασιλείου,** σίγουρα δίνουν στον τεχνικό της ομάδας πολύτιμη βοήθεια. Σε συνδυασμό με το ότι ο κορμός του ΑΕΡΑ παρέμεινε ο ίδιος



Ο Βαγγέλης Χοσάδας θα ενημερώσει σήμερα τους ποδοσφαιριστές του για το πρόγραμμα της προετοιμασίας

αλλά αποκτήθηκαν και άλλοι πολύτιμοι παίκτες, αυτόματα συγκαταλέγει την ομάδα σε μία από αυτές που διαθέτουν πολύ καλό υλικό και που σίγουρα θα πρωταγωνιστήσουν στο νέο πρωτάθλημα.

Εκτός των παραπάνω έχουν ενταχθεί στο έμψυχο δυναμικό ο **Νίκος Νικολής** και ο **Θανάσης Νταλιάνης** που έμειναν ελεύθεροι από τον Απόλλωνα Κ., οι τερματοφύλακες **Χατζηνικόλας, Κουμνάκης, Καρπαθάκης** ο οποίος ανανέωσε την παραμονή του αλλά και ο **Κώστας Παπαδημητρίου** του Αετού Σκύδρας, ο **Θανάσης Τσάμπρας** που αγωνίστηκε σε Αστέρα Αμαλιάδας, Αίαντα Γαστούνης και Πυργί Χίου και είναι στρατιωτικός που μετατέθηκε στο νησί μας και τέλος ανανέωσε την παραμονή τού ο **Γιάννης Σπανός.**

Το πρόγραμμα τω φιλικών αγώνων της ομάδας έχει ως εξής :

21 Αυγούστου με τον Διαγόρα Ρ. στα Αφάντου
25 Αυγούστου με τον Κλεόβουλο στα Αφάντου
29 Αυγούστου με τον Διγενή (δεν έχε αποφασιστεί ακόμη η έδρα)

Υπάρχει η δυνατότητα ενός ακόμη φιλικού, αλλά αυτό θα το κρίνει ο τεχνικός της ομάδας.

Τελικά και ύστερα από ώριμη σκέψη, ο συνθετικός χλοοτάπητας δεν θα τοποθετηθεί τώρα αλλά αυτό θα γίνει μετά την λήξη της αγωνιστικής περιόδου, επειδή ο ΑΕΡΑ έχει θέσει ως στόχο το πρωτάθλημα και η αλλαγή έδρας θα επιδρούσε αρνητικά.

ΤΟ ΠΡΟΣΚΛΗΤΗΡΙΟ

Για σήμερα στην πρώτη συνάντηση η διοίκηση καλεί ονομαστικά τους ποδοσφαιριστές του συλλόγου οι οποίοι είναι: **Γιαννακάκης Δημ., Γιαννακάκης Χρ., Γιώργου Αν., Νταλιάνης Αθ., Ζέρβας Νικ., Καβάδας Ευ., Καλογήρου Χρ., Κανέλλος Νικ., Καππάκας ΑΝτ., Καρπαθάκης Σαβ., Κατσιδώνης Μιχ., Κοιλιάς Π., Κυριαζής Μ., Λυριστής Θεοδ., Λυριστής Μ., Μπακίρης Γ., Μπούτης Μ., Νικολής Ν., Νικολής Σαβ., Παπαδημητρίου Κων., Σπανός Ι., Σφουγγαριστός Σωτ., Τσάμπρας Αθ., Χατζηνικόλας Στ., Χαχόπουλος Απ., Χιάμπολης Εμ.**

ΦΥΣΙΚΗ ΚΑΤΑΣΤΑΣΗ

ΤΟ ΣΑΒΒΑΤΟ ΞΕΚΙΝΗΣΕ Η ΠΡΟΕΤΟΙΜΑΣΙΑ ΓΙΑ ΤΟΝ ΚΛΕΟΒΟΥΛΟ, ΠΟΥ ΑΠΟ ΣΗΜΕΡΑ ΠΑΤΑΕΙ ΓΚΑΖΙΑ

Το Σάββατο ξεκίνησε η προετοιμασία για τον Κλεόβουλο, χθες δόθηκε ρεπό στους παίκτες, ενώ σήμερα θα ξεκινήσουν και πάλι να καταπίνουν χιλιόμετρα οι ποδοσφαιριστές, αφού το πρώτο στάδιο της προετοιμασίας περιλαμβάνει φυσική κατάσταση.

Οι μόνοι απόντες (δικαιολογημένοι) είναι ο **Οικονομάκης** καθώς και ο **Παραφέντης Μ.** οι οποίοι ακολουθούν φαρμακευτική αγωγή και προς το παρόν δεν μπορούν να συμμετάσχουν στις προπονήσεις.

Η προετοιμασία θα γίνει στον ίδιο χώρο που έγινε και πέρσι, δηλαδή σε μία περιοχή κοντά στο γήπεδο της Λάρδου.

Ο προπονητής του συλλόγου **Άκης Δελαπόρτας** εκτός από τους δύο παραπάνω παίκτες, δεν έχει κανένα άλλο πρόβλημα απουσίας και αυτό που απομένει είναι να δουλέψουν σκληρά οι ποδοσφαιριστές του για να δρέψουν τους καρπούς του κόπου τους στην συνέχεια.

Η ομάδα της Λίνδου ολοκλήρωσε το ρόστερ με τους :

Οικονομάκη και **Πόλο** ανανέωσαν την παραμονή τους, ο **Πιζήμολας** που πέρσι αγωνιζόταν ως δανεικός και αποκτήθηκε με ελεύθερη μεταγραφή ενώ αποκτήθηκαν και οι **Τσακίρης, Μιχάλης Πιτσουρδάκης, Κώστας Οίκουτας** και **Φαρμακαλής.** Επίσης επαναδραστηριοποιήθηκε ο **Σάββας Κορνάρος** που πέρσι λόγω επαγγελματικών ασχολιών δεν μπόρεσε να δώσει το παρών σε όλες τις εκδηλώσεις της ομάδας, ενώ παρελθόν για τον Κλεόβουλο αποτελούν οι **Εγγλέζος, Ξένος, Μανάκης, Κουδούνης** και **Τριανταφύλλου.**

Στόχος της ομάδας για την ερχόμενη αγωνιστική περίοδο έχει τεθεί και είναι ο τερματισμός στην πρώτη τετράδα της βαθμολογίας.

Τα φιλικά παιχνίδια έχουν κλειστεί και το πρόγραμμα τους έχει ως εξής:

14 Αυγούστου με την Κατταβιά στην Λίνδο
18 Αυγούστου με τον Κλεάνθη στην Λίνδο
21 Αυγούστου με τον Ηρακλή Μ. στα Μαριτσά
25 Αυγούστου με τον ΑΕΡΑ στα Αφάντου
28 Αυγούστου με τον Ηρακλή Μ. στην Λίνδο

Υπάρχουν ακόμα τρεις με τέσσερις κενές ημερομηνίες, αλλά το αν θα γίνουν κι άλλα φιλικά, αυτό θα εξαρτηθεί από το πρόγραμμα του πρωταθλήματος.

Ετοιμασίες για το πανηγύρι

ΣΤΕΚΙ ΘΑ ΛΕΙΤΟΥΡΓΗΣΕΙ Ο ΑΚΟΥΣΙΛΑΟΣ ΣΤΙΣ ΦΑΝΕΣ ΕΝ'ΟΨΕΙ ΤΟΥ ΠΑΝΗΓΥΡΙΟΥ ΤΟΥ ΣΩΤΗΡΑ

Μία συγκρατημένη αισιοδοξία υπάρχει τον τελευταίο καιρό στις Φάνες και έχει να κάνει βέβαια με την ομάδα του χωριού, τον Ακουσίλαο. Ως γνωστόν οι παλιοί ποδοσφαιριστές της ομάδας βλέποντας ότι υπήρχε διοικητικό αδιέξοδο και με τον κίνδυνο να μην συμμετάσχει η ομάδα στο πρωτάθλημα, πήραν την απόφαση και ανέλαβαν αυτοί τα ηνία.

Με την βοήθεια στελεχών που ανήκαν στην προηγούμενη διοίκηση αλλά και με την προσθήκη νέων, εργαζόμενοι όλοι μαζί για το καλό του συλλόγου προσπαθούν να τακτοποιήσουν όλες τις εκκρεμότητες ούτως ώστε η ομάδα να είναι πανέτοιμη.

Κατ'αρχάς γίνονται ετοιμασίες για την δημιουργία στεκιού του Ακουσιλάου εν'όψει του πανηγυριού του Σωτήρα και από σήμερα ή το αργότερο αύριο θα αρχίσει την λειτουργία του με σουβλάκια, αναψυκτικά, μπύρες κλπ., επιχειρώντας έτσι να ενισχυθεί το ταμείο.

Στα μεταγραφικά τώρα και λόγω οικονομικής στενότητας απεφεύχθησαν τα μεγάλα ονόματα που συνεπάγονται αρκετά χρήματα και περιορίστηκαν στα απολύτως απαραίτητα.

Μέχρι τώρα έχει αποκτηθεί ο **Λεντής** που αγωνιζόταν στον Ηρακλή Μ. και ο **Αρφαράς** (ο οποίος κατάγεται από τις Φάνες) που δόθηκε δανεικός για έναν χρόνο από τον Φοίβο, ενώ ανανέωσαν την παραμονή τους οι **Μαριτσενός** και **Παπουρδάνος.** Παίκτης-προπονητής είναι ο έμπειρος **Μιχάλης Κάβουρας**, που θα αναλάβει να οδηγήσει την ομάδα σε μία καλή πορεία.

Οι ιθύνοντες το Ακουσιλάου είναι στην αναζήτηση ενός παίκτη που να αγωνίζεται στον χώρο της άμυνας ή του κέντρου και μετά την απόκτησή του, θα ολοκληρωθεί και το ρόστερ.

Στήριγμα οι ντόπιοι

ΟΛΟΚΛΗΡΩΘΗΚΑΝ ΣΧΕΔΟΝ ΟΙ ΜΕΤΑΓΡΑΦΕΣ ΣΤΗ ΘΥΕΛΛΑ ΠΟΥ ΣΥΜΦΩΝΗΣΕ ΚΑΙ ΜΕ ΤΟΝ ΜΑΛΛΙΑΚΑ ΤΟΥ ΑΠΟΛΛΩΝΑ ΑΠ.

Η Θύελλα Π. που διαθέτει (αν όχι το νεότερο) έναν από τους πιο νέους προέδρους ηλικιακά το Κωνσταντίνο Νικολάκη που είναι 24 ετών, αλλά και ο μέσος όρος ηλικίας των μελών του Δ.Σ. που είναι πολύ μικρός, συνθέτουν ένα σύνολο που θέλει να συνδυάσει τον ενθουσιασμό με την αγάπη για το ποδόσφαιρο, χωρίς ακραίες καταστάσεις και δουλεύοντας άνω σε σωστές βάσεις.

Βασικός στόχος της διοίκησης είναι η Θύελλα να στηριχθεί σε δικούς της ντόπιους ποδοσφαιριστές, να αναδείξει ταλέντα που προέρχονται από την ευρύτερη περιοχή και να αποφύγει τα οικονομικά ανοίγματα που αφορούν μεταγραφές. Γι'αυτό τον λόγο έχουν περιοριστεί οι μεταγραφικές κινήσεις. Χθες συμφώνησε να ενταχθεί στο έμψυχο υλικό της ομάδας ο **Κώστας Μαλιάκκας** που ανήκε στον Απόλλων Απ. και με την απόκτησή του ολοκληρώθηκαν και οι μεταγραφές, ενώ υπάρχουν και νέα πρόσωπα στο ρόστερ που για πρώτη φορά έβγαλαν δελτίο ποδοσφαιριστή.

Από τους παλιούς έφυγε μόνο ο **Κελέσογλου** ενώ ανανέωσαν την παραμονή τους οι **Ανδριγιαννάκης** και **Αϊβάζης.** Εκτός από τον **Μαλιάκκα** αποκτήθηκαν και οι **Ηλίας Θεοδοσάκης, Γιώργος Θεοδοσάκης, Χρήστος Αθανασάκης και Στέργος Μαγκαφάκης,** όλοι από τον Ταξιάρχη Καλάθου, ενώ έβγαλαν δελτίο για πρώτη φορά οι Λουκάς **Παπαϊωάννου, Σάββας Καραμαρίας, Μιχάλης Βασιλάκης** και **Παναγιώτης Μαγκαφάκης.** Τις τελευταίες ημέρες οι παράγοντες της ομάδας είναι πολύ κοντά για να κλείσουν συμφωνία με τον τερματοφύλακα **Γιώργο Λαμπριανό.**

Η προετοιμασία θα γίνει στο γήπεδο της Καλάθου και πιθανότατα θα ξεκινήσει στις 15 Σεπτεμβρίου. Ο προπονητής της ομάδας **Νίκος Σταυριανός** θα προπονεί σε δύο γκρουπ τους παίκτες του, ένα απογευματινό κι ένα βραδινό λόγω των επαγγελματικών ασχολιών που έχουν οι ποδοσφαιριστές.

Αξιζε το... ψήσιμο

ΠΟΛΛΗ ΚΟΥΡΑΣΗ ΣΤΟ ΨΗΣΙΜΟ ΤΩΝ ΣΟΥΒΛΑΚΙΩΝ ΑΠΟ ΤΟΥΣ ΑΝΘΡΩΠΟΥΣ ΤΟΥ ΕΥΚΛΗ ΣΤΟΝ ΑΓΙΟ ΣΟΥΛΑ, ΑΛΛΑ ΑΞΙΖΕ Ο ΚΟΠΟΣ

Πολύ καλά τα πήγε ο Ευκλής οι άνθρωποι του οποίου λειτούργησαν στέκι στον χώρο του Αγίου Σουλά και παρουσία αρκετού κόσμου που τον τίμησαν με την παρουσία του, μπήκε ένα σεβαστό ποσό στο ταμείο κι έτσι η ομάδα πήρε μια βαθιά οικονομική ανάσα, αφού μπορεί μεν να υποβιβάστηκε στην Γ' κατηγορία αλλά ο μοναδικός στόχος που έχει τεθεί είναι η επιστροφή στην Β'.

Όσον αφορά την ενίσχυση του έμψυχου δυναμικού, οι μεταγραφές έχουν ολοκληρωθεί.

Αναλυτικά το πάρε-δώσε για τον Ευκλή φέτος έχει ως ακολούθως:

Αποκτήθηκε ο **Νικήτας Μαντικός** από τον Ζευς με ελεύθερη μεταγραφή, ο οποίος προστίθεται μαζί με τους **Κανάκη, Σταματίου και Σαββάκη** στο ρόστερ της ομάδας.

Ανανέωσαν την παραμονή τους οι **Πεστλίκης, Καραβόλιας** και **Κοτσυφός.**

Η επιθετική αιχμή της ομάδας ο **Γιάννης Μικρόπουλος** μετά τον τραυματισμό που τον ταλαιπωρούσε θα δώσει και πάλι κανονικά το παρόν, ενώ προωθούνται από την εφηβική ομάδα οι **Λαμπρόπουλος Κ., Κολεζάκης, Νίκος Τομάζος, Μπερετούλης** και **Ζερβός Κ.**

Παρελθόν για τον Ευκλή αποτελούν οι **Βαλσαμής, Νικηταράς, Χατζηνικόλας Γ.** και ο **Μ.Διακοφιλιππής** ο οποίος δεν θα μπορεί να συμμετάσχει στις εκδηλώσεις της ομάδας λόγω επαγγελματικών υποχρεώσεων.

Η έναρξη της προετοιμασίας θα γίνει το τελευταίο δεκαήμερο του Αυγούστου σύμφωνα με το χρονοδιάγραμμα του προπονητή της ομάδας ενώ δεν λείπει η αισιοδοξία από τους διοικούντες ότι θα πραγματοποιηθούν οι στόχοι που έχουν τεθεί.

ΜΙΚΡΕΣ αγγελίες

ΟΙ ΑΓΓΕΛΙΕΣ παρουσιάζονται και στο site www.anaggelies.gr



ΜΕΤΑΦΕΡΘΗΚΑΜΕ!
Θα μας βρίσκετε στα κεντρικά μας γραφεία επί της **Μαρ. Μαλλιαράκη 11** (τελευταία πάροδος Καναδά).
Τα τηλέφωνα παραμένουν τα ίδια:
(22410) 22210, (22410) 75230

ενοικιασεις ακινητων & επιχειρησεων

ΔΙΑΜΕΡΙΣΜΑ με κήπο, αυλή, στον κάτω όροφο πολυκατοικίας 90 τ.μ. 2 δωματίων και ενιαίος σαλονοτραπεζαρίας με εντοιχισμένες ντουλάπες, κουζίνα (δίχως τις συσκευές) μικρή αποθήκη με αυτοθέρμανση, ηλιακό, διπλά ηχομονωτικά τζάμια νέας κατασκευής, στην οδό Ευκλή 14. Πληρ. τηλ. 2241021600, 6944865464 AE60503

ΕΝΟΙΚΙΑΖΟΝΤΑΙ δύο καινούργια καταστήματα των 34 και 61 τ.μ. με δυνατότητα για πατάρι επί της Κων. Παλαιολόγου διασταύρωση με Μεγ. Κωνσταντίνου κάτω από το Βενετόκλειο Λύκειο απέναντι από το Collection. Πληρ. τηλ. 2241077944, 2241030220, 6945256593 AE60513

ΔΙΑΜΕΡΙΣΜΑ λουξ κατασκευής με δύο (δύο) υπνοδωμάτια, μεγάλο σαλόνι, κουζίνα και λοιπούς βοηθητικούς χώρους, Αποστόλου Παπαιωάννου 17, περιοχή Αγίου Νικολάου Ρόδος. Πληρ. τηλ. (22410)33774, 34123, 6948528799 AE60511

ΓΚΑΡΣΟΝΙΕΡΑ επιπλωμένη με πολυκουζινάκι, ιδανικό για στρατιωτικούς κ.λπ. στην οδό Αταβύρου 16. Πληρ. τηλ. 6946571465 AE60499

ΔΩΜΑΤΙΑ επιπλωμένα στην Ιαλυσό με ηλιακό, βεράντες, πάρκινκ για ένα ή δύο άτομα εκτός αλλοδαπών. Τιμή 180 ευρώ. Πληρ. τηλ. 6998889004 ή 2241093354 AE60498

ΜΕΤΑΞΥ ΦΑΛΗΡΑΚΙ-ΚΑΛΥΘΙΕΣ ΜΙΚΡΟ ΞΕΝΟΔΟΧΕΙΟ ενοικιάζω 12 δωμάτια πλήρως επιπλωμένα με ζεστό νερό, WC, πολυκουζινάκια, μεγάλα μπαλκόνια με θέα όλο το Φαληράκι και θάλασσα, ήσυχο μέρος, άνετο πάρκιν, 1000 τ.μ., γκαζόν, πισίνα μεγάλη και παιδική με δυνατότητα πρωινού και βραδυνού φαγητού με snack bar και εστιατόριο. Ειδικά για τουριστικά πρακτορεία με ειδικές τιμές. Ενοικιάζω και με το μήνα. Πληρ. τηλ. 22410 96463, κιν. 6976263809 AE60494

ΚΑΤΑΣΤΗΜΑ 45 τ.μ. σε κεντρικό σημείο της Παλαιάς Πόλης. Πληρ. 10.30-12.30, 18.00-23.00 στο τηλ. 22410 20995 AE60491

3ΑΡΙ ΔΙΑΜΕΡΙΣΜΑ με αποθήκη επί της Διαγοριδών και Σοφούλη 83. Πληρ. τηλ. 22410 31893 AE60492

ΔΙΑΜΕΡΙΣΜΑ 110 τ.μ. (3 ετών) επί της Λειβαδιάς 22 και Γεωργίου Παπανδρέου με 2 υπνοδωμάτια, σαλόνι, τραπεζαρία, κουζίνα, ενιαίος χώρος, ένα W.C., αυτόνομη θέρμανση, ηλιακό. Τιμή 500 ευρώ. Πληρ. τηλ. 22410 67552, 62276 AE60493

ΔΙΑΜΕΡΙΣΜΑ στο κέντρο της Θεσσαλονίκης κατάλληλο για φοιτητές. Πληρ. τηλ. 22410 91079, 94853 ώρες καταστημάτων AE60485

ΓΚΑΡΣΟΝΙΕΡΑ επιπλωμένη με μεγάλη αυλή, δύο δωματίων. Εκτός αλλοδαπούς. Επί της οδού Μιχ. Πετρίδη 58. Πληρ. τηλ. 22410 75612, 6932717467 ώρες 9-12, 5-7 AE60486

Σε ένα οικογενειακό περιβάλλον στην αρχή του Φαληρακίου, με μεγάλο κήπο με γκαζόν **ΕΝΟΙΚΙΑΖΟΝΤΑΙ** με το μήνα για όλο το χρόνο ή την ημέρα στούντιος δίκλινα με πολυκουζινάκι, ψυγείο, ανεξάρτητη τουαλέτα, ντους, άνετες βεράντες, για εργένηδες, στρατιωτικούς, σπουδαστές, εμπόρους, 2 λεπτά από τη στάση λεωφορείου και δίπλα από παραλία 5 λεπτά. Πληρ. τηλ. 2241061004, 6944584631, 6944389726 AE60483

ΔΙΑΜΕΡΙΣΜΑ τριάρι 4ου ορόφου, πρόσφατα ανακαινισμένο με κουζίνα, εντοιχισμένη, μεγάλες ντουλάπες, ηλιακό θερμοσίφωνα και air condition κοντά στο καζίνο. Πληρ. τηλ. 6942407999 AE60484

ΔΥΑΡΙ α' ορόφου στην οδό Λίνδου. Πληρ. τηλ. 2241030915 (από 5 μ.μ. έως 10 μ.μ.) AE60444

ΔΙΑΜΕΡΙΣΜΑ διαμπερές με 3 υ/δ στο Ροδίνι. Πληρ.τηλ. 2241062275 AE60479

ΟΡΟΦΟΔΙΑΜΕΡΙΣΜΑ 160 τ.μ. α' ορόφου επί της Μεσογείου 9 στη Ρόδο. Πληρ. τηλ. 2241039705 AE60442

ΜΕΖΟΝΕΤΑ 160 τ.μ. στη νέα περιοχή Τσαΐρι-αεροδρομίου μεγάλος ενιαίος χώρος, κουζίνα-σαλόνι-τραπεζαρία, 4 υπνοδωμάτια, 2 WC, με parking, κεντρική θέρμανση και ηλιακός, με γκαζόν και φανταστική θέα. Πληρ. τηλ. 6937285185 AE60482

ΓΚΑΡΣΟΝΙΕΡΑ επιπλωμένη επί της οδού Παύλου Μελά (πίσω από το Πανεπιστήμιο Αιγαίου) αποκλειστικά για φοιτήτρια, μίσθωμα 290 ευρώ. Πληρ. τηλ. 6947518185 AE60481

ΕΝΟΙΚΙΑΖΕΤΑΙ στον 1ο όροφο διαμέρισμα 97 τ.μ. διαμπερές με μπαλκόνια, με θέρμανση, ζεστό νερό στην οδό Δενδρινού και Γρηγορίου Ε' στις 7 Βαγιές. Μπάνιο, κουζίνα, λουξ ανακαινισμένα, σε στρατιωτικούς και οικογένειες, αλλοδαποί αποκλείονται. Τιμή 450 ευρώ. Πληρ. τηλ. 6946807051, 2241023514, 6937838696 AE60480

ΔΙΑΜΕΡΙΣΜΑ 3 υπνοδωματίων μεγάλης σαλοτραπεζαρίας, κουζίνας, ανακαινισμένης και λοιπών βοηθητικών χώρων με αυτοτελή θέρμανση στην οδό Πίνδου 6 (πλησίον ξενοδοχείου ΠΑΡΚ). Πληρ. τηλ. 2241085323, 6936848521 AE60443

ΓΚΑΡΣΟΝΙΕΡΑ επιπλωμένη ημιυπόγεια σε ήσυχη περιοχή στην Ιξιά, με ηλιακό και parking τιμή 180 ευρώ. Πληρ. κ. Νίκο τηλ. 6946163747 AE60458

ΣΤΗΝ ΚΡΕΜΑΣΤΗ καινούργιο δυάρι με διπλά τζάμια και ρολά επιπλωμένο με ντουλάπες και ντουλάπια από κερασιά, μέσα σε κήπο, με μία θέση πάρκιν, κοντά στη θάλασσα και στα σχολεία. Πληρ. τηλ. 2241094822, 2241035825, 6946671053 AE60475

STUDIO επιπλωμένο στο Ροδίνι. Πληρ. τηλ. 6944361899, 2241025447 AE60463

STUDIO με μπάνιο στο 6ο χλμ. Ρόδου-Καλλιθέας μόνο σε Ελληνες και ετήσιο ενοικιαστήριο ενοίκιο 200 ευρώ. Επίσης ισόγεια αποθήκη κατάλληλη για οικοδομικά υλικά 500 τ.μ. στο ίδιο μέρος. Ενοίκιο 450 ευρώ. Πληρ. τηλ. 2241022943 AE60471

ΔΙΑΜΕΡΙΣΜΑ με δύο υπνοδωμάτια, σαλοτραπεζαρία, κουζίνα, WC, επί της οδού Κ. Ν. Κωνσταντινίδη στην περιοχή Ζέφυρος, δίπλα στην εφορία. Πληρ. τηλ. 2241020560, 2241024527 AE60435

ΓΚΑΡΣΟΝΙΕΡΕΣ και studio καινούργια πλήρως επιπλωμένο κοντά στο Πανεπιστήμιο. Πληρ. τηλ. 2241078965 AE60466

ΚΑΤΟΙΚΙΑ διαμπερής σε διώροφο κτίριο επί της Λεωφ. Ηρακλειδών (Ιξιά). Πληρ. τηλ. 2241022870, 2241092960 (ώρες γραφείου) AE60437

ΓΚΑΡΣΟΝΙΕΡΑ επιπλωμένη (για ένα άτομο) υπνοδωμάτιο - κουζίνα - μπάνιο στις 7 Βαγιές. Ενοίκιο 185 ευρώ. Πληρ. τηλ. 6936570851 ώρες 07.30-09.30 και 16.00-20.00 AE60431

ΓΚΑΡΣΟΝΙΕΡΑ καινούργια επιπλωμένη στο β' όροφο επί της Καμείρου 43. Πληρ. τηλ. 2241076504, 6947726574 AE60407

ΓΚΑΡΣΟΝΙΕΡΑ μεγάλη καινούργια επιπλωμένη σε ήσυχη περιοχή της Ρόδου με καθιστικό, ηλεκτρική κουζίνα, ψυγείο, ηλεκτρικό καλοριφέρ, διπλό κρεβάτι, τηλεόραση, καρτοτηλέφωνο και όλα τα οικιακά σκεύη. Προτιμούνται στρατιωτικοί, αστυνομικοί, εκπαιδευτικοί. Αποκλείονται οι αλλοδαποί. Πληρ. τηλ. 2241065122 ή 6946278872 AE60413

ΕΝΟΙΚΙΑΖΕΤΑΙ δυάρι σε άριστη κατάσταση, επιπλωμένο, με ηλιακό, μπάνιο, βεράντες με πάρκιν με ηλιακό, κατάλληλο για ένα ή δύο άτομα που βρίσκεται επί της λεωφ. Κρεμαστής παλιό αεροδρόμιο, έναντι Ομορφου. Πληρ. τηλ. 2241094398 AE60399

ΕΝΟΙΚΙΑΖΟΝΤΑΙ γκαρσονιέρες επιπλωμένες στην Ανάληψη και στην Θεμιστοκλέους Σοφούλη. Πληρ. τηλ. 2241064040, 6944788723, 6947768604 AE60379

ΓΙΑ ΠΑΡΑΘΕΡΙΣΜΟ. ΓΙΑ ΔΙΑΣΤΗΜΑ ΑΠΟ 1 ΕΒΔΟΜΑΔΑ ΕΩΣ ΚΑΙ 1 ΜΗΝΑ. ΕΝΟΙΚΙΑΖΟΝΤΑΙ ΕΠΙΠΛΩΜΕΝΑ ΔΙΑΜΕΡΙΣΜΑΤΑ ΣΤΗΝ ΠΕΡΙΟΧΗ ΣΤΑΔΙΟΥ ΔΙΑΓΟΡΑ. ΠΑΝΡ. ΤΗΛ. 2241031756 ΠΕ60400

ΕΝΟΙΚΙΑΖΕΤΑΙ στην Κρεμαστή σε καινούργια διώροφη οικοδομή διαμέρισμα επιπλωμένο 60 τ.μ. αποτελούμενο από ένα μεγάλο υπνοδωμάτιο, ενιαίοι χώροι, κουζίνα-σαλόνι, τουαλέτα, μεγάλη βεράντα και χώρος πάρκιν. Πληρ. τηλ. 6945932656 AE60412

ΕΝΟΙΚΙΑΖΟΝΤΑΙ επί της οδού Παύλου Μελά δύο διαμερίσματα 128 τ.μ. και 80 τ.μ. αντίστοιχα. Για πληρ. τηλ. 2241025007 AE60402

ΔΙΑΜΕΡΙΣΜΑ 112 τ.μ. ήσυχο 3 υπνοδωμάτια, άνετους χώρους υποδοχής, βεράντες, ηλιακό, Δ. Σολωμού 24. Πληρ. τηλ. 2241034516, 2241034098 AE60404

ΓΚΑΡΣΟΝΙΕΡΕΣ και διαμέρισμα 120 τ.μ. σε ήσυχη περιοχή στο Φαληράκι. Πληρ. τηλ. 6945792809 κος Τζούλης AE60405

ΔΙΑΜΕΡΙΣΜΑ 2άρι επιπλωμένο επί της οδού Αγ. Σοφίας 31 (πλησίον Πανεπ. Αιγαίου) διαθέτει επίσης κεντρική θέρμανση. Πληρ. τηλ. 2241029615, 6932665080 AE60397

ΠΩΛΟΥΝΤΑΙ

Ανεξάρτητες μονοκατοικίες στην **οδό Γαληνού στο Μόντε Σμιθ**

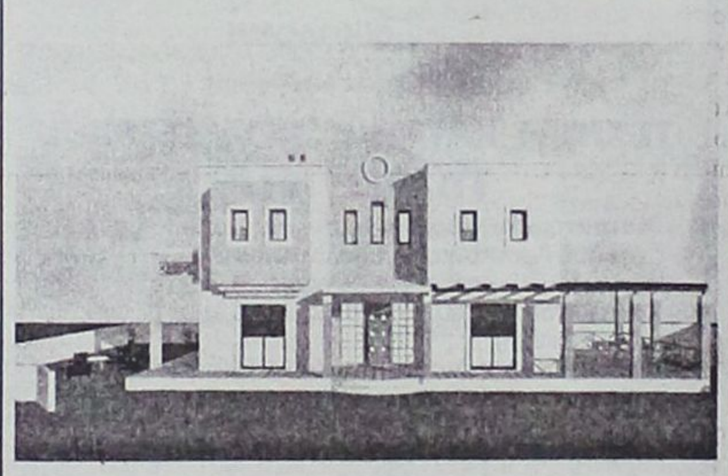

Με άριστες προδιαγραφές, υπερσύχρονο εξοπλισμό (αυτοματισμούς Smart Home), ενδοδαπέδια θέρμανση, κλιματισμό, κουφώματα ξύλου-αλουμινίου κ.α.

ΕΥΘΥΜΙΟΣ ΑΝΑΣΤΑΣΙΑΔΗΣ
ΑΡΧΙΤΕΚΤΩΝ

Τηλ: 22410-74708 , Κιν: 6945555221

ΕΝΟΙΚΙΑΖΕΤΑΙ
ΧΩΡΟΣ ΔΥΟ ΔΩΜΑΤΙΩΝ
84 τ.μ. 1ος όροφος, ασανσέρ, air condition, WC, κουζίνα, κατάλληλο για ιατρείο ή παντός είδους γραφείο.
Γρ. Λαμπράκη 29 - Ρόδος • τηλ. (22410)68869-74098

ΣΩΚΡΑΤΟΥΣ (Π. ΠΟΛΗ)
ΕΝΟΙΚΙΑΖΕΤΑΙ
ΠΡΟΝΟΜΙΟΥΧΟ ΚΑΤΑΣΤΗΜΑ
επί της οδού Σωκράτους αρ. 6-8,
Ε=43 τ.μ. Ισόγειο & 43 τ.μ. Α' όροφος.
Μόνο Σοβαρές Προτάσεις
Πληρ Κο ΠΙΠΙΝΟ, τηλ.. 2241023895 κιν. 6944676003

ΕΝΟΙΚΙΑΖΕΤΑΙ
ΠΡΟΝΟΜΙΟΥΧΟ ΚΑΤΑΣΤΗΜΑ
260 τ.μ. επί της οδού Μεγ. Κων/νου και Καραϊσκάκη γωνία κατάλληλο για τράπεζα ή άλλου είδους εμπορική επιχείρηση.
Πληρ. τηλ. 2241085231, 6945461564

ΕΝΟΙΚΙΑΖΕΤΑΙ
ΔΙΑΜΕΡΙΣΜΑ
στον Πειραιά στο Πασαλιμάνι, πλησίον του Υ.Ε.Ν. και του Πανεπιστημίου Πειραιά 55 τ.μ.
μεζονέτα 5ου και 6ου ορόφου πλήρως επιπλωμένο με ηλεκτρικές συσκευές, air condition, ηλιακό θερμοσίφωνα, καλοριφέρ, κατάλληλο και για φοιτητή. Τιμή ενοικίου 400 ευρώ.
Ωρες επικοινωνίας 10.00-14.00 στο τηλ. 6945346566

ΕΝΟΙΚΙΑΖΟΝΤΑΙ
2 ΒΙΛΕΣ
με πισίνα στο Γεννάδι κλιματισμός, κήπος, ησυχία από 1-15 Αυγούστου. Τιμή ανά ημέρα 100 ευρώ
Πληρ. τηλ.. 2241031093 και 2244044057

ΟΙΚΟΝΟΜΟΛΟΓΟΣ
ΜΕΣΙΤΗΣ ΑΣΤΙΚΩΝ ΣΥΜΒΑΣΕΩΝ
ΕΜΜΑΝΟΥΗΛ ΚΡΑΝΙΔΗΣ

ΕΝΟΙΚΙΑΖΟΝΤΑΙ

1. **ΕΝΟΙΚΙΑΖΕΤΑΙ ή ΠΩΛΕΙΤΑΙ** εστιατόριο στα Κολύμπια πλήρως εξοπλισμένο με καλή πελατεία.
2. Οροφοδιαμέρισμα 130 τ.μ. στο Δήμο Ιαλυσού επιπλωμένο.
3. Στα 100 Μαγαζιά κατάστημα 36 τ.μ. (επισκέψιμος χώρος) και 15 τ.μ. πατάρι για σοβαρούς επιχειρηματίες
4. 1.500 τ.μ. κτίριο στο Φαληράκι με πισίνα, για εστιατόριο, νυχτερινό κέντρο, bar
5. 3άρι διαμέρισμα-α' ορόφου με τα ηλεκτρικά και έπιπλα της κουζίνας, διαθέτει κλιματιστικό, τέντα στην βεράντα και έχει συνδεθεί με το αποχετευτικό της πόλης . Ευρίσκεται σε ήσυχη περιοχή και είναι επί της οδού Ναυπλίου.
6. 4άρι διαμέρισμα μερικώς επιπλωμένο επί της οδού Σκ. Ζερβού, διαθέτει κεντρική θέρμανση.
7. **Ενοικιάζεται** μονοκατοικία 3 υπν. με κήπο στην Παστίδα. Τιμή 800,00€
8. Μονοκατοικία 3 υπν. με κήπο στην Παστίδα. Τιμή 800,00€
9. Ενοικιάζεται κεντρική επιχείρηση - εστιατόριο στα 100 Μαγαζιά.
10. Ενοικιάζεται επιχείρηση - εστιατόριο στο Φαληράκι πάνω στον δρόμο.
11. Ενοικιάζεται κεντρικό εστιατόριο στη Ρόδο
12. Ενοικιάζεται κεντρικό κατάστημα 70 τ.μ. με 40 τ.μ. πατάρι επί της οδού Αλεξάνδρου Διάκου.

Πληρ. Μερκούρης Κρανίδης
27082-6944347405, 6942010248
Αμερικής 50-2ος όροφος, Ρόδος

ΕΝΟΙΚΙΑΖΟΝΤΑΙ

- **Διαμέρισμα** 140 τ.μ. (3) τριών υπνοδωματίων στην Ιαλυσό, με κεντρική-αυτόνομη θέρμανση, ηλιακό θερμοσίφωνα, εντοιχισμένη κουζίνα με ψυγείο, φούρνο, πλυντήριο, μαρμάρινο τζάκι, με υπέροχη θέα. Μηνιαίο μίσθωμα 500 ευρώ (προσφέρεται και πλήρως επιπλωμένο 550 ευρώ).
- **Μονοκατοικία** εντός πόλεως (περιοχή Εθνικής Αντιστάσεως) 135 τ.μ. δύο υπνοδωμάτια, μεγάλες άνετες βεράντες, air condition. Μηνιαίο μίσθωμα 620 ευρώ.
- **Μεζονέτα** νεόδμητη στα Κοσκινού 150 τ.μ. τριών (3) υπνοδωματίων, πολυτελούς κατασκευής, με γρανίτες, κήπο, πάρκινγκ, μεγάλες βεράντες και σοφίτα. Μηνιαίο μίσθωμα 800 ευρώ.
- **Γκαρσονιέρες** 60-65 τ.μ. στην περιοχή Ρόδου-Λίνδου, νεόδμητες με κεντρική θέρμανση και πάρκινγκ. Μηνιαίο μίσθωμα 300 ευρώ.
- **Στούντιος** πλήρως επιπλωμένα επί της οδού Ιερού Λόχου στην Ιαλυσό. Μηνιαίο μίσθωμα 220 ευρώ.
- **Στούντιος** πλήρως επιπλωμένα στην παραλία Ιαλυσού, με ιδιόχρηστο πάρκινγκ. Μηνιαίο μίσθωμα 275 ευρώ.
- **Διαμέρισμα** 85 τ.μ. με (2) δύο υπνοδωμάτια στην οδό Κορδιγκτώνος, με καινούργια κουφώματα, αυλή. Μηνιαίο μίσθωμα 400 ευρώ
- **Διαμερίσματα** 105 τ.μ. (3) τριών υπνοδωματίων στην Ιξιά, χωρίς έξοδα αποχέτευσης. Μηνιαίο μίσθωμα 370 ευρώ.
- **Διαμέρισμα** 80 τ.μ. (2) δύο υπνοδωματίων στην Ιξιά, χωρίς έξοδα αποχέτευσης. Μηνιαίο μίσθωμα 340 ευρώ.
- **Διαμέρισμα** πολυτελές 140 τ.μ. (2) δύο υπνοδωματίων, πλήρως επιπλωμένο στην οδό Χειμάρας με μεγάλες άνετες βεράντες, τζάκι, air condition, δύο μπάνια, ιδιόχρηστο πάρκιν. Μηνιαίο μίσθωμα 850 ευρώ.
- **Μονοκατοικία** 150 τ.μ. (3) τριών υπνοδωματίων νεόδμητη με τζάκι, μεγάλο κήπο, ηλιακό θερμοσίφωνα, στο 5ο χλμ. Τσαΐρι-Αεροδρομίου. Μηνιαίο μίσθωμα 800 ευρώ.

Πληρ. ΕΥΣΤΑΘΙΟΥ - ΕΥΡΩΚΤΗΜΑΤΙΚΗ,
Εθνικής Αντιστάσεως 83 (πρώην Αννης Μαρίας).
Τηλ. 22410 73819-74917, 6946/103929

ΜΙΚΡΕΣ αγγελίες

ενοικιασεις

συνέχεια από την προηγούμενη

ΔΙΑΜΕΡΙΣΜΑ δυάρι επί της οδού Καρδίτσης 3 στην Ανάληψη. Πληρ. τηλ. 2241063597 AE60396

ΓΚΑΡΣΟΝΙΕΡΑ επιπλωμένη στην κεντρική πλατεία της Ιαλυσού. Πληρ. τηλ. 2241091840 AE60390

ΕΝΟΙΚΙΑΖΕΤΑΙ ενιαίος χώρος κατάλληλος για γραφείο επί της οδού Καμείρου 1 στον 1ο όροφο επιφανείας 167 τ.μ. Πληρ. τηλ. 2241070242, 2241070287 AE60387

ΔΙΑΜΕΡΙΣΜΑ ισόγειο, 90 τ.μ. στην οδό Γ. Παπανδρέου 9 στην Ανάληψη. Πληρ. τηλ. 2241039415 AE60386

STUDIOS σε ήσυχη περιοχή της Ιαλυσού με την ημέρα ή τον μήνα. Πληρ.τηλ. 6945077678 AE59938

ΚΑΤΑΣΤΗΜΑ 30 τ.μ. επί της Καρπάθου. Διαθέτει πατάρι. Πληρ. τηλ. 2241073612, 6944784938 AE60375

ΕΝΟΙΚΙΑΖΕΤΑΙ στο κέντρο πόλεως (Ηρ. Πολυτεχνείου έναντι Καζίνο) τριάρι 78 τ.μ. 4ου ορόφου (ένα υπνοδωμάτιο, μπάνιο, air condition, WC κ.ά.) Πληρ. τηλ. 2241026079, 6974128196 AE60374

ΔΙΑΜΕΡΙΣΜΑ ΙΣΟΓΕΙΟΥ ΑΠΟ ΙΔΙΟΚΤΗΤΗ ΑΠΟΤΕΛΟΥΜΕΝΟ ΑΠΟ ΔΥΟ ΥΠΝΟΔΩΜΑΤΙΑ, ΚΑΘΙΣΤΙΚΟ, ΜΠΑΝΙΟ, 60 Τ.Μ. ΣΕ ΩΡΑΙΑ ΚΑΙ ΗΣΥΧΗ ΤΟΠΟΘΕΣΙΑ ΣΤΗΝ ΠΕΡΙΟΧΗ ΙΞΙΑ ΕΝΑΝΤΙ ΞΕΝΟΔΟΧΕΙΟΥ ΜΙΡΑΜΑΡΕ. (ΟΔΟΣ ΤΕΛΧΙΝΩΝ 7) ΜΕ ΑΥΛΗ, ΚΑΤΑΛΛΗΛΟ ΓΙΑ ΖΕΥΓΑΡΙ, ΣΤΡΑΤΙΩΤΙΚΟΥΣ, ΔΗΜΟΣΙΟΥΣ ΥΠΑΛΛΗΛΟΥΣ Κ.ΛΠ. ΕΝΟΙΚΙΟ 295 ΕΥΡΩ. ΠΛΗΡ. ΤΗΛ. 2241031054, 6932473467 ΠΕ60350

ΔΙΑΜΕΡΙΣΜΑ 3άρι στα Κοσκινού, δίπλα στην παλιά κοινότητα. Πληρ. τηλ. 6972601751 AE60363

ΕΝΟΙΚΙΑΖΕΤΑΙ α) ισόγειο διαμέρισμα στην Ιαλυσό 3 υπνοδωματίων και λοιπών χώρων με μεγάλες βεράντες, β) γκαρσονιέρα ρετιρέ επιπλωμένη στην Ιαλυσό κατάλληλη για 1 άτομο. Πληρ. τηλ. 2241096626, 2241093748 AE60376

ΔΙΑΜΕΡΙΣΜΑ 2 ΥΠΝΟΔΩΜΑΤΙΩΝ 104 Τ.Μ. ΔΙΠΛΑ ΣΤΟ ΠΑΝΕΠΙΣΤΗΜΙΟ ΑΙΓΑΙΟΥ ΜΠΡΟΣΤΑ ΣΤΟ ΠΑΡΚΟ 1ΟΣ ΟΡΟΦΟΣ. ΠΛΗΡ. ΤΗΛ. 2241026218 ΧΠΕ247

ΕΝΟΙΚΙΑΖΟΝΤΑΙ 2 σπίτια στα Μαριτσά α) παραδοσιακό ανακαινισμένο με καινούργιο μπάνιο, κουζίνα, ντουλάπιες και τζάκι, μεγάλη αυλή 180 ευρώ το μήνα, γ) ένα σπίτι στον 2ο όροφο με 3 υπνοδωμάτια, 2 μπάνια λουξ, μεγάλη τραπεζαρία, κουζίνα με τζάκι με θέρμανση και μεγάλες βεράντες κήπο και γκαράζ. Πληρ. τηλ.2241047663, 6979719070 AE60372

ΔΙΑΜΕΡΙΣΜΑ 4άρι, 112 τ.μ. β' όροφος, επί της Γ. Παπανδρέου 80. Πληρ. τηλ. (22410)23967, 64412 AE60361

ΔΙΑΜΕΡΙΣΜΑ ισόγειο 4άρι 115 τ.μ. σε πολύ καλή κατάσταση με 3 υπνοδωμάτια, σαλόνι και μεγάλη κουζίνα. Διαθέτει μεγάλα μπαλκόνια, εμπρός και πίσω και 2 τουαλέτες με ηλιακό θερμοσίφωνα. Μίσθωμα 500 ευρώ. Συνοικισμός Δασκάλων - Βασιλείου Ιωαννίδη 7, τηλ. 2241021798 AE60357

ΔΙΑΜΕΡΙΣΜΑ 100 τ.μ. δύο υπνοδωματίων, σαλοτραπεζαρία, κουζίνα, μπάνιο στον 2ο όροφο, διώροφης οικίας με θέα στο Νιοχώρι, Κων/παιδος 14. Πληρ. τηλ. 2241022139, 6944562502 AE60365

ΓΚΑΡΣΟΝΙΕΡΑ επιπλωμένη στην οδό Εθνάρχου Μακαρίου στο κέντρο της πόλης. Πληρ.τηλ. 2241094377, 2241096266, 6945329314 AE60368

ΚΑΙΝΟΥΡΓΙΟ ΚΑΤΑΣΤΗΜΑ λίγο μετά την γέφυρα της Κρεμαστής 120 τ.μ. με 700 τ.μ. αυλή. Επίσης διαμέρισμα στην ίδια περιοχή. Πληρ. τηλ. 22410 94087 AE60273

ΔΥΟ ΓΚΑΡΣΟΝΙΕΡΕΣ καινούργιας κατασκευής, 45 τ.μ. και 55 τ.μ. στην περιοχή ΙΚΑ, εξοχικές, επιπλωμένες ή μη. Πληρ. τηλ. 2241037264, 2241066468 AE60316

ΔΙΑΜΕΡΙΣΜΑ 75 τ.μ. επιπλωμένο με ηλιακό, αυτόνομη θέρμανση και τηλεόραση, στην οδό Πίνδου και Σοφούλη.Τιμή λογικότατη. Πληρ. κ. Αντώνη 6972373619, κ. Μαρία 6972410953 AE60277

ΕΝΟΙΚΙΑΖΟΝΤΑΙ: α) επιπλωμένη γκαρσονιέρα 42 τ.μ. καινούργια, β) γκαρσονιέρα καινούργια σε ρετιρέ, μόνο για δημόσιους υπαλλήλους και στρατιωτικούς. Επί της οδού Γρηγορίου Ε' 57 (Επτά Βαγιές). Πληρ. τηλ. 2241023898 AE60309

ΕΝΟΙΚΙΑΖΕΤΑΙ στην Κρεμαστή επί της οδού Παπαγιάννη 22, ο πρώτος όροφος νεόκτιστης διώροφης οικοδομής, που αποτελείται από δύο υπνοδωμάτια, σαλόνι-κουζίνα, χωρίς κοινόχρηστα 70 τ.μ. ενοίκιο 330 ευρώ. Πληρ. τηλ. 6945717905, 6945046312 AE60299

ΕΝΟΙΚΙΑΖΕΤΑΙ παραδοσιακή μονοκατοικία 5 δωματίων, με ή χωρίς έπιπλα στην Αγ. Αναστασία, λόγω κεντρικής θέσης της προσφέρεται επίσης για οποιαδήποτε επαγγελματική χρήση. Πληρ.τηλ. 2241092354 AE60310

ΕΝΟΙΚΙΑΖΕΤΑΙ σπίτι διώροφο στην Παλιά Πόλη, Πυθαγόρα 27, κατάλληλο για επαγγελματική χρήση. Πληρ. τηλ. 22410 24828 AE60269

ΕΝΟΙΚΙΑΖΟΝΤΑΙ: α) ισόγειο διαμέρισμα στην περιοχή Ιαλυσού, σε πολυτελή διώροφη οικοδομή με κήπο, πλησίον θάλασσας, αποτελούμενο από ένα υπνοδωμάτιο με μπάνιο και μεγάλο λίβινγκ ρουμ με κουζίνα. Μηνιαίο μίσθωμα 450 ευρώ. β) διαμέρισμα 2ου ορόφου στην περιοχή Ιαλυσού, πλησίον θάλασσας, σε διώροφη οικοδομή, αποτελούμενο από 1 υπνοδωμάτιο με μπάνιο, μεγάλο λίβινγκ ρουμ με κουζίνα, εσωτερική σκάλα που οδηγεί σε μεγάλη σοφίτα με WC και βεράντες. Μηνιαίο μίσθωμα 650 ευρώ. Πληρ. τηλ. 6974437675 AE50242

ΕΝΟΙΚΙΑΖΕΤΑΙ επί της Στ. Κωτιάδη 44 γκαρσονιέρα με πολυκουζινάκι-ηλιακό θερμοσίφωνα, κατάλληλο για φοιτητές, στρατιωτικούς κ.λπ. (χωρίς κοινόχρηστα). Πληρ. τηλ. 2241028006 AE60152

ΚΑΤΑΣΤΗΜΑ 160 τ.μ. με μεγάλη αυλή και άνετο πάρκιν, δίπλα από την Σχολή Χορού της Μαίρης Βελιδάκη στην Ιαλυσό. Ο χώρος είναι ιδανικός για μουσικό εργαστήρι - φροντιστήρια ξένων γλωσσών μέσης εκπαίδευσης κ.λπ. Το κατάστημα είναι εξοπλισμένο με ρολά ασφαλείας και προσφέρεται επίσης για οποιαδήποτε επαγγελματική χρήση. Πληρ. τηλ. 2241095815, 2241095657 AE60253

ΓΚΑΡΣΟΝΙΕΡΑ λουξ με αυλή ημιεπιπλωμένη Ανάληψη 340 ευρώ. Πληρ. τηλ. 6945949882 AE60229

ΕΝΟΙΚΙΑΖΟΝΤΑΙ: α) διαμέρισμα ισόγειο αποτελούμενο από 2 μεγάλα υπνοδωμάτια, σαλοτραπεζαρία, κουζίνα και μπάνιο, αυτόνομη θέρμανση, ηλιακός θερμοσίφωνας, κατάλληλο και για επαγγελματική χρήση επί της οδού Π. Μελά, β) δωμάτιο επιπλωμένο με ψυγείο εντός πόλεως Ρόδου. Πληρ. τηλ. 2241030427, 2241033661 AE60210

ΕΝΟΙΚΙΑΖΕΤΑΙ ΟΙΚΙΑ ΣΤΗΝ ΠΟΛΗ ΤΗΣ ΡΟΔΟΥ ΕΠΙ ΤΗΣ ΟΔΟΥ ΚΑΡΑΪΣΚΑΚΗ (ΠΑΡΑΠΛΕΥΡΩΣ ΒΕΝΕΤΟΚΛΕΙΟΥ ΣΧΟΛΕΙΟΥ) ΜΕ 2 ΥΠΝΟΔΩΜΑΤΙΑ, ΚΟΥΖΙΝΑ, ΣΑΛΟΝΙ, ΜΠΑΝΙΟ ΣΕ ΠΟΛΥ ΚΑΛΗ ΚΑΤΑΣΤΑΣΗ ΑΠΟ 1Η ΑΥΓΟΥΣΤΟΥ. ΠΛΗΡ. ΤΗΛ. 6944557415 ΧΠΕ707

ΓΚΑΡΣΟΝΙΕΡΑ 45 τ.μ. υπνοδωμάτιο και κουζίνα πλήρως επιπλωμένη air condition και TV, περιοχή Ιαλυσός. Πληρ. τηλ. 2241094850, 6978631342 AE60199

ΕΝΟΙΚΙΑΖΕΤΑΙ στην Κρεμαστή επιπλωμένο μικρό διαμέρισμα 1 υπνοδωμάτιο - σαλόνι - κουζίνα - μπάνιο. Πλήρες εξοπλισμένο. Πληρ. τηλ. 2241091435, 6945402153 AE60249

ΓΚΑΡΣΟΝΙΕΡΑ με δύο δωμάτια, κουζίνα και μπάνιο στον β' όροφο στην πόλη της Ρόδου Στοκχόλμης 6 Ανω Ροδίνι. Πληρ. τηλ. 2241061628, 6942460831 AE59858

STUDIOS καινούργια 35 τ.μ. στο 12ο χλμ. Ρόδου-Λίνδου. Πληρ. κ. Γιώργο τηλ. 6944288452 AE59423

ΠΩΛΕΙΤΑΙ

ΕΠΙΧΕΙΡΗΣΗ - ΜΠΑΡ 170 τ.μ. στο κέντρο της πόλης με μεγάλη αυλή - κήπο, με εξασφαλισμένη πελατεία, λόγω φόρτου εργασίας.

Πληρ. τηλ. 6945316737

ΠΙΠΙΝΟΣ

ΜΟΝΟΚΑΤΟΙΚΙΕΣ στην Παστίδα

135 τ.μ. σε οικόπεδα 300 τ.μ. στην Παστίδα
195.000 ευρώ

Πληρ. τηλ. 2241023895, 6944676003
www.rhodes-top-properties.com

ΓΙΑΝΝΗΣ ΝΙΚΟΛΙΔΑΚΗΣ
Μηχανολόγος-Μηχανικός
Γαλλίας 12-Ρόδος • τηλ. (22410)22291, 35103

ΠΩΛΟΥΝΤΑΙ

Πολυτελή διαμερίσματα με απεριόριστη θέα, ιδιωτικούς χώρους parking και αποθήκες
Επί της οδού Σελλά και Αισχίνη (περιοχή Δασκάλων)
77 τ.μ., 99 τ.μ., 119 τ.μ.
Επί της οδού Κων. Υδραίου (πλησίον Ρόδου-Λίνδου), 135 τ.μ., 95 τ.μ., 147 τ.μ.
Γραφείο 105 τ.μ. επί της οδού Εθνικής Αντιστάσεως και Τσαλδάρη

ΑΠΟ ΙΔΙΟΚΤΗΤΗ
ΠΩΛΟΥΝΤΑΙ ΣΤΟ ΓΕΝΝΑΔΙ

- **Οικόπεδο** εντός επεκτάσεως οικισμού (Γεννάδι), πανοραμικό σε ύψωμα, 2.000 τ.μ.,κάλυψη 40% (1.200 μ.), με δρόμο, κατάλληλο για εξοχικές κατοικίες, 200 μ. από το χωριό και 300 μ. από την θάλασσα.
- **Δύο οικόπεδα** τετραγωνισμένα των 4 και 8 στρεμμάτων, με δρόμο 5μ. και νερό, άρτια και οικοδομήσιμα.
- **Τοποθεσία:** 1.500 μ. μετά το Γεννάδι, με δρόμο ο οποίος φτάνει μέχρι την θάλασσα (450 μ.)

Πληρ. τηλ. οικίας 2241032589 από 20.00-22.30,
κιν. 6944522149 από 09.00-20.00

ΠΙΠΙΝΟΣ

ΠΩΛΟΥΝΤΑΙ ΜΟΝΟΚΑΤΟΙΚΙΕΣ

125 τ.μ. με σοφίτα, σε οικόπεδο 300 τ.μ. στην Ιαλυσό
Πληρ. τηλ. 2241023895, 6944676003,6944390803
www.rhodes-top-properties.com

ΠΙΠΙΝΟΣ

2 ΜΕΖΟΝΕΤΕΣ & 2 ΔΙΑΜΕΡΙΣΜΑΤΑ

στο Ροδίνι
Σε μικρή οικοδομή από 129.000 ευρώ έως 179.000 ευρώ
Πληρ. τηλ. 2241023895, 6944676003
www.rhodes-top-properties.com

ΟΙΚΟΔΟΜΗ ΡΟΔΟΥ

ΤΕΧΝΙΚΗ–ΚΑΤΑΣΚΕΥΑΣΤΙΚΗ ΕΤΑΙΡΕΙΑ

ΠΩΛΟΥΝΤΑΙ

1) **Καταστήματα, διαμερίσματα και οροφοδιαμερίσματα** στην οδό Αμστερνταμ, Βερολίνου και Μαδρίτης στο Ροδίνι διαφόρων μεγεθών (σε συγκρότημα 9 πολυκατοικιών)
2) **Μονοκατοικίες** 150 τ.μ. η κάθε μία σε κτήμα 2.000 τ.μ. (υπό κατασκευή)
3) **Μονοκατοικίες** στο Κιοτάρι Ασκληπειού (στο κύμα) 120 τ.μ. σε κτήμα 1.300 τ.μ. εκάστη (υπό κατασκευή)
4) **Διώροφες μονοκατοικίες** των 100 τ.μ. στο Γεννάδι, 200 μέτρα από τη θάλασσα σε κτήμα 1.300 τ.μ. (υπό κατασκευή)

ΟΙΚΟΔΟΜΗ ΡΟΔΟΥ

Δεκτά δάνεια και ευκολίες πληρωμής έχουμε τις καλύτερες τιμές της αγοράς.

Καμύνδου 4- Ρόδος-85100 Τηλ.: 22410/60460- 2 Fax: 22410/60463

ΜΑΝΟΛΗΣ ΣΠΥΡΙΔΗΣ
Πολιτικός Μηχανικός Δ.Π.Θ.
(Κιν:693 6660460)

ΚΩΣΤΑΣ ΚΩΝΣΤΙΝΤΙΝΙΔΗΣ
εργολάβος
(ΚΙΝ.: 694 6999906)

ΟΙΚΟΝΟΜΟΛΟΓΟΣ
ΜΕΣΙΤΗΣ ΑΣΤΙΚΩΝ ΣΥΜΒΑΣΕΩΝ

ΕΜΜΑΝΟΥΗΛ ΚΡΑΝΙΔΗΣ

ΠΩΛΟΥΝΤΑΙ

1) 4άρι **διαμέρισμα** 110 τ.μ. λουξ κατασκευής με ωραία κουζίνα, κεντρική θέρμανση, κλειστή θέση στάθμευσης. Τιμή: 62 εκ. ή 182.000 ευρώ
2) 3άρι **διαμέρισμα** 85 τ.μ. κοντά στον Ηλ/κοσμο του Ξενάκη. Τιμή: 132.000 ευρώ ή 45 εκ.
3) 2άρι **διαμέρισμα** στην Ανάληψη 50 τ.μ. - Ισόγειο α' όροφο. Τιμή: 23 εκ. ή 67.500 ευρώ
4) 4άρι **διαμέρισμα** - 3 υπν. (2 WC) καινούργιο στο Ροδίνι, α' όροφος, μόνο 55 εκ. ή 162.000 ευρώ
5) 34 τ.μ. **κατάστημα** στην Ανάληψη - γωνιακό - ελεύθερο μίσθωσης.
6) 80 τ.μ. **κατάστημα** με πατάρι κοντά στην πλατεία Φώκιαλη
7) **Μεζονέτα** 162 τ.μ. με κήπο στα μπετά ή τελειωμένη κοντά στο Φυτώριο του Δήμου Ιαλυσού.
8) ΛΙΝΔΟΥ - 1400 τ.μ. οικόπεδο έτοιμο διώροφο κτίριο σε 6.000 τ.μ. με πρόσωπο
9) ΠΑΡΑΔΕΙΣΙ - 4.500 τ.μ. αγρός με άδειες δύο οικιών, διαθέτουν φως νερό
10) ΙΑΛΥΣΟΣ - 164 τ.μ. μεζονέτα έτοιμη με ωραίο κήπο 4 υπνοδωματίων και 3 WC με κεντρική θέρμανση
11) ΠΑΡΑΔΕΙΣΙ - οικόπεδο 540 τ.μ. εντός σχεδίου πόλεως

Μεσίτης
Πληρ. Εμμ. Κρανίδης
27082-6944347405, 6942010248
Αμερικής 50-2ος όροφος, Ρόδος

ΠΩΛΕΙΤΑΙ



μονοκατοικία (3 ετών) που βρίσκεται σε ήσυχη περιοχή της Ιαλυσού (Δημοκρατίας 64Β) ανεξάρτητη σε οικόπεδο 355 τ.μ. που έχει διαμορφωθεί σε θαυμάσιο κήπο με σπάνια φυτά και δέντρα.
Αποτελείται από (κομπλέ κουζίνα) σαλόνι - 3 υπνοδωμάτια, 2 μπάνια (WC), 134 τ.μ. και σοφίτα με εσωτερική σκάλα 134 τ.μ. υπάρχουν air conditions σ' όλους τους χώρους και extra κεντρική θέρμανση - τζάκι στο σαλόνι, λέβητας για ζεστό νερό, με ιδιωτικό πάρκιν.
Δεν είναι προκάτ. Δεκτός κάθε έλεγχος. Το βάρος του είναι μόνο ένα δάνειο της Ιονικής Τράπεζας (Στεγαστικό) 80.000 ευρώ
Μόνο σοβαρές προτάσεις. Τιμή 250.000 ευρώ επιπλωμένο.

Πληρ. τηλ. 2241022791-2 όλο το 24ωρο

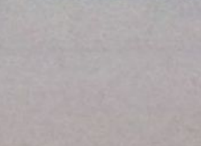

ΚΤΗΜΑΤΟΜΕΣΙΤΙΚΟ ΓΡΑΦΕΙΟ

ΔΩΔΕΚΑΝΗΣΙΑΚΗ ΚΤΗΜΑΤΙΚΗ

ΠΑΠΟΥΤΣΗΣ ΚΩΝ/ΝΟΣ

ΠΩΛΟΥΝΤΑΙ

1. **Μεζονέτα** 176 τ.μ. διόροφη με υπόγειο και 1500 τ.μ. οικόπεδο σε μπετά πίσω από Αγίους Αποστόλους. Τιμή: 132.000 ευρώ.
2. **Γκαρσονιέρα** νεόδμητη 20 τ.μ. στην Ιξιά αξίας 32.300 ευρώ.
3. **Γκαρσονιέρα** νεόδμητη 37 τ.μ. στην Ιξιά. Τιμή: 44.000 ευρώ.
4. **Γκαρσονιέρα** νεόδμητη 38 τ.μ. στην Ιξιά. Τιμή: 45.500 ευρώ.
5. **Γκαρσονιέρα** νεόδμητη 46 τ.μ. στην Ιξιά. Τιμή: 48.500 ευρώ.
6. **Κατάστημα** νεόδμητο 42 τ.μ. στο Αραπάκι. Τιμή: 73.000 ευρώ.
7. **Κατάστημα** νεόδμητο 48 τ.μ. στο Αραπάκι. Τιμή: 85.000 ευρώ.
8. **Οικόπεδο** 4,5 στρέμματα στ' Αφάντου. Τιμή 65.000 ευρώ
9. **Οικόπεδο** 1 στρ. στ' Αφάντου επί της Ρόδου - Λίνδου (παραπλεύρως αερογέφυρας). Τιμή: 59.000 ευρώ
10. **Οικόπεδο** 4,5 στρέμματα στους Τρεις. Τιμή: 88.000 ευρώ
11. **Οικόπεδο** 400 τ.μ. εντός οικισμού στον Πάνορμο Καλύμνου πάνω στο δρόμο. Τιμή 35.500 ευρώ.

ΕΝΟΙΚΙΑΖΟΝΤΑΙ

1. **Στούντιο** 40 τ.μ. επιπλωμένο α' ορόφου επί της οδού 28ης Οκτωβρίου. Τιμή: 250 ευρώ.
2. **Επαγγελματικός χώρος** 120 τ.μ. α' ορόφου επί της οδού 28ης Οκτωβρίου Τιμή: 600 ευρώ.
3. **Εστιατόριο** στη Θολό με αίθουσα 100 τ.μ. και 185 τ.μ. αυλή με πέργκολα κλειστή πάνω στον κεντρικό δρόμο. Τιμή: 1000 ευρώ

ΠΩΛΗΣΕΙΣ ΑΚΙΝΗΤΩΝ – ΟΙΚΟΠΕΔΩΝ– ΜΙΣΘΩΣΕΙΣ ΑΚΙΝΗΤΩΝ
ΩΡΕΣ ΓΡΑΦΕΙΟΥ 9.00-1.00 π.μ. και 5.00-9.00 μ.μ.
ΕΘΝΙΚΗΣ ΑΝΤΙΣΤΑΣΗΣ 45- 1ος ΟΡΟΦΟΣ • ΤΗΛ. - ΦΑΞ
2241025480 κιν. 6977855759 • e-mail: papoutsisk@e-rodos.com

ενοικιάσεις

συνέχεια από την προηγούμενη

ΜΟΝΟΚΑΤΟΙΚΙΑ στα Κοσκινού 50 τ.μ. πλήρως ανακαινισμένη,με αυλή και πάρκιν, 1 υπνοδωμάτιο, σαλόνι, κουζίνα. Πληρ. τηλ. 2241066728, 6977775645 AE60180

ΓΡΑΦΕΙΟ (ΦΡΟΝΤΙΣΤΗΡΙΟ) α' ορόφου 80 τ.μ. περίπου επί της οδού Λεμεσού, πλησίον Αννης Μαρίας. Πληρ. τηλ. 6944985612 ΧΑΕ144

ΕΝΟΙΚΙΑΖΟΝΤΑΙ STUDIOS ΜΕ ΤΟ ΜΗΝΑ Ή ΜΕ ΤΗΝ ΗΜΕΡΑ ΠΛΗΡΩΣ ΕΠΙΠΛΩΜΕΝΑ ΜΕ ΠΟΛΥΚΟΥΖΙΝΑΚΙ, ΨΥΓΕΙΟ, ΝΤΟΥΣ, WC, ΤΗΛΕΦΩΝΟ, ΜΠΑΛΚΟΝΙ, ΖΕΣΤΟ ΝΕΡΟ ΕΠΙ 24ΩΡΟΥ ΒΑΣΕΩΣ ΣΤΗΝ ΠΙΟ ΗΣΥΧΗ ΠΕΡΙΟΧΗ ΤΗΣ ΠΟΛΗΣ ΡΟΔΟΥ (ΠΕΡΙΟΧΗ ΔΑΣΚΑΛΩΝ), ΟΔΟΣ ΜΑΝΩΛΗ ΠΑΠΑΜΑΝΩΛΗ ΑΡΙΘΜ. 12 ΚΑΘΕΤΟΣ ΕΠΙ ΤΗΣ ΣΤΕΛΙΟΥ ΚΩΤΙΑΔΗ. ΠΛΗΡ. ΤΗΛ. (22410)37244 ΧΠΕ283

"ΑΡΧΑΓΓΕΛΟΣ" ΕΝΟΙΚΙΑΖΟΝΤΑΙ γκαρσονιέρες καινούργιες, πλήρως εξοπλισμένες και επιπλωμένες με κλιματισμό, τηλεόραση, ψυγείο, φούρνο - μάτια, θερμοσίφωνο, ντους, WC, εγκατάσταση για πλυντήριο ρούχων, σε ήσυχη περιοχή και άνετο πάρκιν, για όλο τον χρόνο. Πληρ. τηλ. 6972494339 AE59652

ΕΝΟΙΚΙΑΖΕΤΑΙ ΙΣΟΓΕΙΟΣ ΕΠΑΓΓΕΛΜΑΤΙΚΟΣ ΧΩΡΟΣ 120 Τ.Μ. ΜΕ ΥΠΟΓΕΙΟ 30 Τ.Μ. ΕΠΙ ΤΗΣ ΟΡΦΑΝΙΔΟΥ ΚΑΙ ΑΠΟΛΛΩΝΙΟΥ ΡΟΔΙΟΥ ΓΩΝΙΑ. ΠΛΗΡ. ΤΗΛ. 6945381842 ΧΠΕ2211

ΑΠΟΘΗΚΕΣ ΣΤΗΝ ΙΑΛΥΣΟ, ΕΝΟΙΚΙΑΖΟΝΤΑΙ 1) ΑΠΟΘΗΚΕΥΤΙΚΟΙ ΧΩΡΟΙ ΑΠΟ 100 ΕΩΣ 2000 Τ.Μ. ΚΑΙ ΥΨΟΣ 8 Μ. ΑΣΦΑΛΕΙΣ ΜΕ ΜΕΓΑΛΟΥΣ ΧΩΡΟΥΣ ΔΙΑΚΙΝΗΣΗΣ ΦΟΡΤΩΣΗΣ ΚΑΙ ΕΚΦΟΡΤΩΣΗΣ ΠΡΟΪΟΝΤΩΝ, 2) ΥΠΑΙΘΡΙΟΙ ΧΩΡΟΙ ΠΕΡΙΦΡΑΓΜΕΝΟΙ, ΑΣΦΑΛΕΙΣ, ΚΑΤΑΛΛΗΛΟΙ ΓΙΑ ΑΠΟΘΗΚΕΥΣΗ ΠΡΟΪΟΝΤΩΝ ΣΕ ΠΑΛΕΤΕΣ. ΠΛΗΡ. ΤΗΛ. (22410)38400 ΑΠΟ ΔΕΥΤΕΡΑ ΕΩΣ ΠΑΡΑΣΚΕΥΗ 08.00-15.00 Κ. ΓΙΩΤΑ ΧΠΕ1912

ΓΙΑ ΣΤΡΑΤΙΩΤΙΚΟΥΣ, ΕΚΠΑΙΔΕΥΤΙΚΟΥΣ, ΔΗΜΟΣΙΟΥΣ ΥΠΑΛΛΗΛΟΥΣ ΕΝΟΙΚΙΑΖΟΝΤΑΙ φθηνά ωραιότατα διαμερισματάκια μονόχωρα και δίχωρα στο Παραδείσι Ρόδου. Επιπλωμένα πλήρως, με ηλιακούς και κλιματισμό (ψύξη-θέρμανση). Πληρ. τηλ. 2241073807, 6947429235 AE58374

ΕΝΟΙΚΙΑΖΕΤΑΙ ισόγειος επαγγελματικός χώρος 160 τ.μ. (ή δύο μικρότερα των 80 τ.μ.) κατάλληλος για κατάστημα - γραφείο - ιατρείο ή άλλη παρόμοια χρήση στην κεντρική πλατεία Ιαλυσού, πλατεία Αποστολίδη. Πληρ. τηλ. 2241094356, 6942553147 ΧΑΕ141

ΕΝΟΙΚΙΑΖΕΤΑΙ ΕΠΙΠΛΩΜΕΝΟ ΙΣΟΓΕΙΟ ΔΙΑΜΕΡΙΣΜΑ 2 ΔΩΜΑΤΙΩΝ ΥΠΝΟΔΩΜΑΤΙΟ, ΣΑΛΟΝΙ, ΚΟΥΖΙΝΑ, WC, 40 Τ.Μ. ΜΕ TV ΔΙΠΟΡΤΟ ΨΥΓΕΙΟ, ΗΛΙΑΚΟ ΘΕΡΜΟΣΙΦΩΝΟ, ΦΟΥΡΝΟ ΜΕ ΔΥΟ ΕΣΤΙΕΣ, ΑΠΟΡΡΟΦΗΤΗΡΑ, ΣΟΜΠΑ ΥΓΡΑΕΡΙΟΥ, ΑΕΡΟΘΕΡΜΟ, ΧΡΗΜΑΤΟΚΙΒΩΤΙΟ, ΜΟΝΩΜΕΝΗ ΟΡΟΦΗ, ΧΩΡΟΙ ΑΠΟΘΗΚΕΥΣΗΣ ΕΝΟΙΚΙΑΖΟΝΤΑΙ ΠΕΡΙΦΡΑΓΜΕΝΟΙ, ΑΣΦΑΛΕΙΣ, ΥΠΑΙΘΡΙΟΙ, ΗΜΙΥΠΑΙΘΡΙΟΙ, ΚΑΙ ΚΛΕΙΣΤΟΙ ΚΑΤΑΛΛΗΛΟΙ ΓΙΑ ΑΠΟΘΗΚΕΥΣΗ ΕΝΟΙΚΙΑΖΟΜΕΝΩΝ ΑΥΤΟΚΙΝΗΤΩΝ ΚΑΙ ΠΟΥΛΜΑΝ. ΠΛΗΡ. ΤΗΛ. (22410)38400 ΩΡΕΣ 08.00-15.00 Κ. ΓΙΩΤΑ ΧΠΕ1913

ΕΝΟΙΚΙΑΖΟΝΤΑΙ: α) ισόγειο κατάστημα 72 τ.μ. περίπου και ένα δωμάτιο 21 τ.μ. στον πρώτο όροφο, που βρίσκεται στην πόλη της Ρόδου και στην οδό Ορφανίδου αριθμ. 16 (Νιοχώρι), β) διώροφο κατάστημα 51 τ.μ. ισόγειο, 53 τ.μ. στον πρώτο όροφο, με βεράντα 31 τ.μ . που βρίσκεται στην πόλη της Ρόδου, οδός Γεωργίου Λέοντος αριθμ. 13 κοντά στο ξενοδοχείο "Μανούσος". Πληρ. τηλ. 2241035450, 2241031450, κιν. 6976881111 AE59005

ΚΑΤΑΣΤΗΜΑ κεντρικό 40 τ.μ. με πατάρι. Πληρ. τηλ. 2241022664 ώρες καταστημάτων AE60514

ΕΝΟΙΚΙΑΖΟΝΤΑΙ 4 ΠΟΛΥΤΕΛΗ STUDIOS ΓΙΑ ΕΝΑ Ή ΔΥΟ ΑΤΟΜΑ, ΣΤΗΝ ΠΑΡΑΛΙΑ ΙΑΛΥΣΟΥ, ΠΛΗΡΩΣ ΕΠΙΠΛΩΜΕΝΑ, ΕΥΡΥΧΩΡΑ, ΜΕ ΑΝΕΤΕΣ ΒΕΡΑΝΤΕΣ ΜΕ ΠΟΛΥΚΟΥΖΙΝΑΚΙ, AIR-CONDITION, ΗΛΙΑΚΟ ΘΕΡΜΟΣΙΦΩΝΑ, ΙΔΙΟΧΡΗΣΤΗ ΘΕΣΗ ΣΤΑΘΜΕΥΣΗΣ. ΜΗΝΙΑΙΟ ΜΙΣΘΩΜΑ 275 ΕΥΡΩ. ΠΛΗΡ. ΕΥΣΤΑΘΙΟΥ - ΕΥΡΩΚΤΗΜΑΤΙΚΗ, ΕΘΝΙΚΗΣ ΑΝΤΙΣΤΑΣΕΩΣ 83 (ΠΡΩΗΝ ΑΝΝΗΣ ΜΑΡΙΑΣ). ΤΗΛ. 22410 73819-74917, 6946/103929 ΧΠΕ091

ΠΩΛΕΙΤΑΙ από ιδιοκτήτη μεζονέτα σε μπετά των 250 τ.μ. σε οικόπεδο 1000 τ.μ. μέσα σε καταπράσινη περιοχή, η οποία αποτελείται από τρεις ορόφους, έχει πρόσοψη στον κεντρικό δρόμο, και η τιμή της είναι 125.000 ευρώ, κοντά στους Τρεις. Πληρ. τηλ. 2241095148, 6973375415 ΑΟ59947

ΞΕΝΟΔΟΧΕΙΟ στ' Αφάντου 2.100 τ.μ. σε οικόπεδο 3.500 τ.μ. με 37 δωμάτια (80 κλίνες) συν 10 ημιτελή δωμάτια και επί πλέον για προσθήκη άδεια για άλλα 22 δωμάτια έχει εστιατόριο - κουζίνα - bar - snack - πισίνα κ.λπ. Τιμή 1.350.000 ευρώ. Πληρ. Σταμάτης Μανωλάκος τηλ. 2241023815, 2241078275 ΑΟ60461

ΔΙΑΜΕΡΙΣΜΑ 93 τ.μ. στην Πειραιώς ισόγειο λουξ κατασκευής με αυλή μεγάλη με (2 υπν.) με τζάκι, καινούργια κουφώματα. Τιμή 103.000 ευρώ. Επίσης 75 τ.μ. (2 υπν.) με αυλή στη Δενδρινού 70.000 ευρώ. Πληρ. ΑΙΓΑΙΟΚΤΗΜΑΤΙΚΗ τηλ. 2241022943, 2241028838, 6945466773 ΑΟ60473

ΟΙΚΟΠΕΔΟ στο Χαράκι εντός οικισμού 150 τ.μ. με δόμηση 128 τ.μ. κοντά στη θάλασσα και το κάστρο. Τιμή 50.000 ευρώ. Επίσης οικόπεδο εξ αδιαιρέτου 1.330 τ.μ. με οικοδομική άδεια για 134 τ.μ. μεζονέτα. Τιμή 60.000 ευρώ. Πληρ. ΑΙΓΑΙΟΚΤΗΜΑΤΙΚΗ τηλ. 2241022943-2241028838-6945466773 ΑΟ60472

ΔΙΑΜΕΡΙΣΜΑ 82 τ.μ. β' ορόφου στο Καρακόνερο (με 2 υπν.) τιμή 100.000 ευρώ. Επίσης 82 τ.μ. β' ορόφου στο Ροδίνι 87.000 ευρώ. Πληρ. ΑΙΓΑΙΟΚΤΗΜΑΤΙΚΗ τηλ. 2241022943, 2241028838, 6945466773, 10-1 το πρωί καθημερινά και Δευτ-Πέμπτη απ/μα 7-9 ΑΟ60470

ΠΑΛΙΑ ΠΟΛΗ ΠΩΛΟΥΝΤΑΙ: 1) μονοκατοικία διώροφη 104 τ.μ. με 60 τ.μ. αυλή πολύ καλής κατασκευής (με καμάρες), 3 υπνοδωμάτια κοντά στο Ρολόι Παλιά Πόλη και για επαγγελματική χρήση 170.000 ευρώ, 2) στην ίδια περιοχή 80 τ.μ. μονοκατοικία διώροφη με μικρή εσωτερική αυλή, 139.000 ευρώ, 3) 110 τ.μ. διώροφη καινούργια μονοκατοικία κοντά στην Εβραίων Μαρτύρων 206.000 ευρώ. Πληρ. ΑΙΓΑΙΟΚΤΗΜΑΤΙΚΗ τηλ. 2241022943, 2241028838, 6945466773, 10-1 το πρωί καθημερινά, Δευτ-Πέμπτη 7-9 απ/τα ΑΟ60469

ΕΠΙΧΕΙΡΗΣΗ ΕΣΤΙΑΤΟΡΙΟΥ ετοιμοπαράδοτη στο Φαληράκι σε τιμή ευκαιρίας ή ο εξοπλισμός εστιατορίου καθώς επίσης και επαγγελματικός φούρνος πίτσας. Πληρ. τηλ. 6932482660, 2241085395 ΑΟ60467

ΖΗΤΕΙΤΑΙ από ιδιώτη προς αγορά τοις μετρητοίς διαμέρισμα ή μονοκατοικία 50 τ.μ. -60 τ.μ. καινούργια ή σχεδόν καινούργια ή δυνατόν ισόγεια καλής κατασκευής και με χώρο parking στα Κοσκινού. Πληρ. τηλ. 2241063926, 6939329244 ΑΟ60464

ΜΕΖΟΝΕΤΑ 112 τ.μ. λουξ κατασκευής με θέα στους Δασκάλους. Τιμή 146.750 ευρώ. Πληρ. τηλ. 6945755951 ΑΟ60460

ΚΤΗΜΑ στα Κολύμπια 4.500 τ.μ. είναι στον τουριστικό τομέα και πολύ κοντά στη θάλασσα. Είναι πάνω σε κεντρικό ασφαλτοστρωμένο δρόμο και κατάλληλο και καταστήματα ή τουριστική επιχείρηση. Τιμάται 140.000 ευρώ. Πληρ. κ. Μανώλη τηλ. 6946163242 ΑΟ60452

ΔΙΑΜΕΡΙΣΜΑ 3 υπνοδωματίων με θέα σε μικρή οικοδομή λουξ κατασκευής στους Δασκάλους. Τιμή 161.400 ευρώ. Πληρ. τηλ. 6945755951 ΑΟ60459

ΑΝΑΨΥΚΤΗΡΙΟ FAST FOOD ΣΤΗΝ ΟΡΦΑΝΙΔΟΥ ΠΛΗΡΩΣ ΕΞΟΠΛΙΣΜΕΝΟ ΕΤΟΙΜΟ ΠΡΟΣ ΛΕΙΤΟΥΡΓΙΑ. ΛΟΓΩ ΟΙΚΟΓΕΝΕΙΑΚΩΝ ΠΡΟΒΛΗΜΑΤΩΝ ΚΑΙ ΑΝΑΧΩΡΗΣΗΣ. ΠΛΗΡ. ΤΗΛ. 6932573640 ΠΟ60426

ΚΤΗΜΑ 10.000 τ.μ. στο χωριό Θολός. Είναι πάνω από τον κεντρικό δρόμο και με άνετη πρόσβαση με ασφαλτοστρωμένο δρόμο και δυνατότητα για νερό και φως. Εχει 130 μεγάλα ελαιόδενδρα και είναι καλλιεργήσιμο. Τιμάται 65.000 ευρώ. Πληρ. κ. Μανώλη τηλ. 6946163242 ΑΟ60453

ΑΓΡΟΤΕΜΑΧΙΟ εκτάσεως 32 στρεμμάτων στην περιοχή Καλαμώνα του Δήμου Πεταλούδων Ρόδου, κατάλληλο και για κτηνοτροφική - γεωργική χρήση. Πληρ. τηλ. 2241078837, 6945859919 ΑΟ60457

ΟΙΚΟΠΕΔΟ 7.500 τ.μ. στο χωριό Κοσκινού. Εχει θέα προς το φυτώριο, είναι οικοδομήσιμο (εντός ζώνης) και τιμάται 250.000 ευρώ. Πληρ. κ. Μανώλη τηλ. 6946163242 ΑΟ60454

ΟΙΚΟΠΕΔΟ 1550 τ.μ. στην Ηλιούπολη γωνιακό και πολύ κοντά στο υπό επέκταση σχέδιο πόλεως. Τιμάται 80.000 ευρώ. Πληρ. κ. Μανώλη τηλ. 6946163242 ΑΟ60448

ΟΙΚΟΠΕΔΟ 400 τ.μ. στην Ιαλυσό γωνιακό. Είναι οικοδομήσιμο με Σ.Δ. 0,4 και είναι φανταστικό για μονοκατοικία ή και κατάστημα. Τιμάται 120.000 ευρώ. Πληρ. κ. Μανώλη τηλ. 6946163242 ΑΟ60450

ΚΤΗΜΑ 4.000 τ.μ. στην περιοχή Αφάντου (Τραπέζια) είναι οικοδομήσιμο, έχει άνετο δρόμο, νερό, φως, γραμμή τηλεφώνου και φανταστική θέα. Τιμάται 59.000 ευρώ. Πληρ. κ. Μανώλη τηλ. 6946163242 ΑΟ60451

ΟΙΚΟΠΕΔΟ 4.600 τ.μ. στη Ψίνθο με νερό, φως. Τιμή 30.000 ευρώ. Πληρ. τηλ. 2241026833, 6946029585 ΑΟ60384

ΟΙΚΟΠΕΔΟ 402 τ.μ. στην περιοχή Δασκάλων. Είναι άρτιο και οικοδομήσιμο με Σ.Δ. 1,ο. Τιμάται 250.000 ευρώ. Πληρ. κ. Μανώλη τηλ. 6946163242 ΑΟ60449

ΟΙΚΟΠΕΔΟ 160 τ.μ. στον οικισμό Καστελλοριζιών (Ιξιά). Είναι οικοδομήσιμο για μονοκατοικία 130 τ.μ. πλέον ημιυπόγειο. Τιμάται 75.000 ευρώ. Πληρ. κ. Μανώλη τηλ. 6946163242 ΑΟ60447

ΟΙΚΟΠΕΔΟ 2.100 τ.μ. στην περιοχή Καστελλοριζιών (Ιξιά) με άδεια οικοδομής για μονοκατοικία 200 τ.μ. πλέον ημιυπόγειο. Είναι επί ασφαλτοστρωμένου δρόμου. Τιμάται 178.000 ευρώ. Πληρ. κ. Μανώλη τηλ. 6946163242 ΑΟ60446

ΟΙΚΟΠΕΔΟ 1.200 τ.μ. στην περιοχή Καστελλοριζιών (Ιξιά) με άδεια οικοδομής για μονοκατοικία 150 τ.μ. πλέον ημιυπόγειο. Ευρίσκεται σε φανταστική θέση και επί ασφαλτοστρωμένου δρόμου. Τιμάται 118.000 ευρώ. Πληρ. κ. Μανώλη τηλ. 6946163242 ΑΟ60445

ΟΙΚΟΠΕΔΟ 346 τ.μ. στον οικοδομικό συνεταιρισμό ΑΥΤΟΣΤΕΓΑΣΗ (απέναντι από Μαρινόπουλο προς Καλλιθέα). Είναι γωνιακό και οικοδομήσιμο. Εχει δυνατότητα οικοδομής 360 τ.μ. Είναι ευκαιρία. Τιμάται 100.000 ευρώ. Πληρ. κ. Μανώλη τηλ. 6946163242 ΑΟ60428

ΔΙΑΜΕΡΙΣΜΑ 118 τ.μ. στην περιοχή Αγ. Νικολάου. Είναι λουξ κατασκευής με 3 υπνοδωμάτια, 2 μπάνια και εσωτερική θέση γκαράζ και κεντρική θέρμανση. Τιμάται 230.000 ευρώ. Πληρ. κ. Μανώλη τηλ. 6946163242 ΑΟ60418

ΠΩΛΕΙΤΑΙ στο κέντρο του χωριού Πυλώνα διώροφη οικοδομή 140 τ.μ. σε μπετά σε οικόπεδο 320 τ.μ. Τιμή 82.000 ευρώ. Πληρ. τηλ. 2102853623, 6944137238 ΑΟ60438

ΤΜΗΜΑ ΟΙΚΟΠΕΔΟΥ 1330 τ.μ. στο Κανδυλί με άδεια οικοδομής για κτίσμα 135 τ.μ. πλέον σοφίτας 65 τ.μ. είναι σε πολύ καλή θέση και τιμάται 60.000 ευρώ. Πληρ. κ. Μανώλη τηλ. 6946163242 ΑΟ60429

ΟΙΚΟΠΕΔΟ στο Κανδυλί 4100 τ.μ. με διώροφο ημιτελές κτίσμα 200 τ.μ. Είναι πάνω σε ύψωμα με φανταστική θέα. Εχει νερό και φως και τιμάται 170.000 ευρώ. Πληρ. κ. Μανώλη τηλ. 6946163242 ΑΟ60427

ΔΙΑΜΕΡΙΣΜΑ Μιχαήλ Πετρίδη 150 τ.μ. πολυτελούς κατασκευής 2 υ/δ, μπάνιο, WC, (μαρμαρόπλακο), σαλόνι, εντοιχιζόμενη ιταλική κουζίνα, κεντρική θέρμανση, βεράντα, ανελκυστήρα, θέσεις πάρκιν. Τιμή 217.000 ευρώ. Πληρ. LandScope 2241028629 ΑΟ60425

ΚΑΤΑΣΤΗΜΑ στο Μανδράκι 50 τ.μ. πλέον πατάρι. Είναι σε κεντρικό δρόμο κοντά στην πλατεία Κύπρου. Δεκτές μόνο σοβαρές προτάσεις.Πληρ. κ. Μανώλη τηλ. 6946163242 ΑΟ60415

ΔΙΑΜΕΡΙΣΜΑ 125 τ.μ. στην περιοχή Δασκάλων. Είναι λουξ κατασκευής με κεντρική θέρμανση και τζάκι. Είναι σε μικρή οικοδομή και έχει 3 υπνοδωμάτια, 2 μπάνια. Τιμάται 239.000 ευρώ. Πληρ. κ. Μανώλη τηλ. 6946163242 ΑΟ60416

ΔΥΑΡΙ 48 τ.μ. λουξ κατασκευής στην περιοχή Δασκάλων. Είναι στον α' όροφο μικρής οικοδομής. Τιμάται - 92.000 ευρώ. Εχει κεντρική θέρμανση. Πληρ. κ. Μανώλη τηλ. 6946163242 ΑΟ60417

ΜΟΝΟΚΑΤΟΙΚΙΑ - ΒΙΛΑ 120 τ.μ. στην Ιξιά κοντά στην οδό Σωτήρος. Είναι κτισμένη σε γωνιακό οικόπεδο με φανταστική θέα 1000 τ.μ. Εχει δυνατότητα επέκτασης και παραδίδεται αμέσως. Τιμάται 210.000 ευρώ. Πληρ. κ. Μανώλη τηλ. 6946163242 ΑΟ60420

ΜΟΝΟΚΑΤΟΙΚΙΑ διώροφη 180 τ.μ. σε ημιτελή κατάσταση (μπετόν) στην περιοχή Κανδυλί. Είναι σε οικόπεδο 2000 τ.μ. και τιμάται 118.000 ευρώ. Πληρ. κ. Μανώλη τηλ. 6946163242 ΑΟ60422

ΕΠΙΧΕΙΡΗΣΗ ΕΝΟΙΚΙΑΣΗΣ ΜΟΤΟΠΟΔΗΛΑΤΩΝ σε πολύ καλή τιμή, λόγω φόρτου εργασίας. Πληρ. τηλ. 6973037421 ΑΟ60352

ΜΟΝΟΚΑΤΟΙΚΙΑ διώροφη 120 τ.μ. στο χωριό Κοσκινού. Είναι σε πολύ καλή θέση και κατάλληλη και για επαγγελματική στέγη (ιατρείο- φαρμακείο). Τιμάται 205.000 ευρώ. Πληρ. κ. Μανώλη τηλ. 6946163242 ΑΟ60423

ΚΤΗΜΑΤΟΜΕΣΙΤΙΚΟ ΓΡΑΦΕΙΟ
ΖΑΦΕΙΡΗΣ Μ. ΚΑΡΑΓΙΑΝΝΗΣ Δ. Ο.Ε.
Πωλήσεις ακινήτων. Τηλ. (2241060380-60381)
17.30-20.30 μ.μ. Δευτέρα-Παρασκευή
Fax: 2241060380 • e-mail: zafkar@hellasnet.gr

• **Κατοικίες**
- Εξοχική κατοικία 50 τ.μ. (υπό ανέγερση) εντός οικοπέδου 440 τ.μ. στην περιοχή Κολυμπίων
- Εξοχική κατοικία 70 τ.μ. (υπό ανέγερση) εντός οικοπέδου 500 τ.μ. στην περιοχή Κολυμπίων
- Μεζονέτα 105 τ.μ. (ημιτελής) εντός οικισμού στον Δήμο Αφάντου

• **Ξενοδοχειακό συγκρότημα**
- Ημιτελής σε μπετά ξενοδοχειακό συγκρότημα Α' κατηγορίας εντός οικοπέδου 22.400 τ.μ.

• **Οικόπεδα**
- Εντός οικισμού στον Δήμο Αφάντου 1250 τ.μ.
- Εντός οικισμού στον Δήμο Αφάντου 2000 τ.μ.
- Στον Δήμο Αφάντου 520 τ.μ. με άδεια οικοδομής 53 τ.μ.
- Στον Δήμο Αφάντου 1000 τ.μ. επί της εθνικής οδού Ρόδου-Λίνδου
- Στον Δήμο Αφάντου 866 τ.μ. επί της εθνικής οδού Ρόδου-Λίνδου
- Εντός οικισμού στην Παστίδα 2000 τ.μ.

• **Αγροτεμάχια**
- Στην περιοχή Κολυμπίων αγροτεμάχια 10.200 τ.μ. (πανοραμική θέα)
- Στην περιοχή Κολυμπίων αγροτεμάχιο 4.969 τ.μ.
- Στην περιοχή Ψίνθου αγροτεμάχιο 22.400 τ.μ.
- Στην περιοχή Ψίνθου αγροτεμάχιο 19.840 τ.μ.
- Στην περιοχή Τραπεζία αγροτεμάχιο 5.800 τ.μ.
- Στον Δήμο Αφάντου αγροτεμάχιο 6.120 τ.μ.
- Στον Δήμο Αφάντου αγροτεμάχιο 11.520 τ.μ.
- Στον Δήμο Αφάντου το 1/2 αγροτεμαχίου 5.080 τ.μ. με ελαιόδεντρα

ΠΙΠΙΝΟΣ
ΠΩΛΟΥΝΤΑΙ ΔΙΑΜΕΡΙΣΜΑΤΑ
• 2 και 3 υπνοδωματίων πλησίον ΑΡΑΠΑΚΙ
• 2 υπνοδωματίων στην Ιαλυσό
• 1 και 2 υπνοδωματίων στην Ιξιά έναντι Μίρα Μάρε.
Πληρ. τηλ. 2241023895, 6944390803, 6944676003
www.rhodes-top-properties.com

ΕΚΑΜ Α.Ε.
ΠΩΛΗΣΕΙΣ ΔΙΑΜΕΡΙΣΜΑΤΩΝ
Α. Μόντε Σμιθ: α) Κέννεντυ 2ου ορόφου 112 τ.μ. 4 δωμάτια, 3 λουτρά. Τιμή 140.000 ευρώ, **β) Κέννεντυ 36** 1ου ορόφου, 98 τ.μ., 4 δωμάτια, 2 λουτρά. Τιμή 130.000 ευρώ,
ΠΩΛΗΣΕΙΣ ΚΑΤΑΣΤΗΜΑΤΩΝ
α) Νιοχώρι: Ιδιαίτερης προβολής κατάστημα 122 τ.μ. με πατάρι, Τιμή 200.000 ευρώ, **β) Εμπορικό κέντρο "ΜΑΚΕΣΤΑ"** Ιδιαίτερα τουριστική περιοχή, ισόγειο κατάστημα 48 τ.μ. με WC. Τιμή 55.000 ευρώ.
ΠΩΛΕΙΤΑΙ ΒΙΟΤΕΧΝΙΚΟΣ ΧΩΡΟΣ
Ασγούρου 4ο χλμ. ΕΟ Λίνδου-Ρόδου 365 τ.μ. με οικόπεδο 485 τ.μ. με μηχανήματα και άδεια λειτουργίας. Τιμή 400.000 ευρώ.
www.ekamestates.gr
Τηλ.: 210 6205697-210 8002541-κινητό 6944840247

ΤΕΧΝΙΚΗ ΕΤΑΙΡΙΑ
ΠΩΛΟΥΝΤΑΙ
• Ανεξάρτητη διώροφη μονοκατοικία 120 τ.μ. εντός πόλεως Ρόδου (Περιοχή Ανω Ροδίνι)
• Ανεξάρτητες διώροφες μονοκατοικίες εντός οικοπέδου 1.300 τ.μ. με θέα την πόλη της Ρόδου (Εξω από τα Κοσκινού)
ΤΖΟΓΙΑΣ ΦΙΛ. & ΤΖΟΓΙΑΣ ΕΥΘ. Ο.Ε.
Τηλ. 22410 30069
Κιν. 6944532903
SOLID ROCK

πωλησεις-αγορες ακινητων & επιχειρησεων

ΠΑΓΚΡΑΤΙ (ΑΘΗΝΑ) δυάρι 62 τ.μ. ρετιρέ διαμπερές με μεγάλη βεράντα, μεγάλο ακάλυπτο, 10 λεπτά με τα πόδια από Πανεπιστημιούπολη και Χίλτον. **ΠΩΛΕΙΤΑΙ** 106.000 ευρώ ή **ΕΝΟΙΚΙΑΖΕΤΑΙ** 450 ευρώ. Πληρ. τηλ. 6978429939 ΑΟ60510

ΜΕΖΟΝΕΤΕΣ υπό κατασκευή στην παραλία Κρεμαστής 150 τ.μ. σε 500 τ.μ. οικόπεδο 180.000 ευρώ. Μεζονέτα στην περιοχή Ροδογάλ έτοιμη 135 τ.μ. με μεγάλη αυλή 120.000 ευρώ. Πληρ. τηλ. 22410 32159, 6945420349 ΑΟ60487

ΠΩΛΟΥΝΤΑΙ
παραθαλάσσιες βίλες



από ιδιώτη στην ωραιότερη και καθαρή παραλία ΓΚΟΛΦ ΑΦΑΝΤΟΥ.
Πληρ. τηλ. 2241034886, κινητό 6932 437145 - FAX 2241021927
κ. ΓΙΩΡΓΑΡΑ ΦΩΤΙΟ

ΜΙΚΡΕΣ αγγελίες

πωλησεις

συνέχεια από την προηγούμενη

ΔΙΑΜΕΡΙΣΜΑ στην περιοχή Μήδεια 126 τ.μ. είναι έτοιμο για κατοίκηση. Εχει φανταστική θέα, κεντρική θέρμανση και εσωτερική θέση γκαράζ. Τιμάται 235.000 ευρώ. Πληρ. κ. Μανώλη τηλ. 6946163242 ΑΟ60419

ΜΟΝΟΚΑΤΟΙΚΙΑ διώροφη 120 τ.μ. στην Παστίδα. Είναι σε φανταστική θέση με θέα το παλαιό αεροδρόμιο. Κτίζεται σε οικόπεδο 300 τ.μ. και απραδίδεται αποπερατωμένη. Τιμάται 180.000 ευρώ. Πληρ. κ. Μανώλη τηλ. 6946163242 ΑΟ60421

ΜΟΝΟΚΑΤΟΙΚΙΑ διώροφη 140 τ.μ. στην Παστίδα. Εχει φανταστική θέα. Κτίζεται σε οικόπεδο 350 τ.μ. και παραδίδεται τελειωμένη. Τιμάται 200.000 ευρώ. Πληρ. κ. Μανώλη τηλ. 6946163242 ΑΟ60424

ΠΩΛΕΙΤΑΙ Η ΕΠΙΧΕΙΡΗΣΗ ΕΣΤΙΑΤΟΡΙΟΥ - BAR ΕΠΙ ΤΗΣ ΟΔΟΥ ΦΕΡΕΝΙΚΗΣ 4 ΣΤΗΝ ΙΑΛΥΣΟ. GREEKLAND. ΠΛΗΡ. ΤΗΛ. 2241092561 ΠΟ60401

3 ΓΚΑΡΣΟΝΙΕΡΕΣ και **2 ΚΑΤΑΣΤΗΜΑΤΑ** σε άριστη κατάσταση στο Ροδίνι. Ολα νοικιασμένα, επιπλωμένα και εξοπλισμένα. Πληρ. τηλ. 6947317339 ΑΟ60414

ΔΙΑΜΕΡΙΣΜΑΤΑ στην περιοχή των Δασκάλων δίπλα στο super market Bazaar λουξ κατασκευής σε προσιτές τιμές. Δάνεια δεκτά. Πληρ. Γιάννης Κώτης τηλ. (22410)78501, 78502, 6942695467 ΑΟ60348

Εναντι Mira Mare **ΠΩΛΟΥΝΤΑΙ** διαμερίσματα των 87 τ.μ. και των 50 τ.μ. με ατομικό γκαράζ λουξ κατασκευής. Γίνονται ευκολίες πληρωμής. Δάνεια δεκτά. Πληρ. Γιάννης Κώτης τηλ. (22410)78501, 78502, 6942695467 ΑΟ60346

ΕΥΚΑΙΡΙΑ ΠΩΛΟΥΝΤΑΙ στην Παστίδα μονοκατοικία 135 τ.μ. στους σοβάδες 120.000 ευρώ. Οικόπεδο εντός οικισμού 1840 τ.μ. άρτιο με δυνατότητα δόμησης, 400 τ.μ. 102.000 ευρώ. Στην Κρεμαστή οικόπεδο 150 μ. από τη θάλασσα 1230 τ.μ. με δυνατότητα οικοδόμησης 400 τ.μ. για σπίτι ή 900 τ.μ. για επαγγελματική στέγη 80.000 ευρώ. Πληρ. τηλ. 2241047018, 6944182377 ΑΟ60355

Στους μαραγκούς **ΠΩΛΕΙΤΑΙ** οικόπεδο 1000 τ.μ. με άδεια οικοδομής σε τιμή ευκαιρίας. Δάνεια δεκτά. Ευκολίες πληρωμής. Πληρ. Γιάννης Κώτης τηλ. (22410)78501, 78502, 6942695467 ΑΟ60347

ΠΩΛΕΙΤΑΙ στ' Ασγούρου (Αης Γιώργης) έκταση 4.000 τ.μ. και 13.500 τ.μ. με δρόμο-φως-νερό-τηλ. Πληρ. για κλείσιμο ραντεβού τηλ. 22410 62523 κ. Γιώργο (ΜΟΝΟ τις ώρες 6 μ.μ.-9 μ.μ.) ΑΟ60301

Πλησίον Καμείρου **ΠΩΛΕΙΤΑΙ** διαμέρισμα 87 τ.μ. λουξ κατασκευής σε πολύ καλή τιμή. Γίνονται ευκολίες πληρωμής. Δάνεια δεκτά. Πληρ. Γιάννης Κώτης τηλ. (22410)78501, 78502, 6942695467 ΑΟ60343

ΠΩΛΕΙΤΑΙ στην Σύμη στην περιοχή "Καταρράκτης" οικία 100 τ.μ. με ισόγειο και οικόπεδο (με θέα). Τιμή 90.000 ευρώ. Πληρ. τηλ. 6947974625, 2246072695 ΑΟ60300

ΠΩΛΕΙΤΑΙ α) νεόδμητη οικοδομή στα Στεγνά Αρχαγγέλου με ακάλυπτο οικόπεδο και β) διώροφη οικοδομή στον Αρχάγγελο. Πληρ. τηλ. 2241096114 ΑΟ60411

Επί της Σκεύου Ζερβού **ΠΩΛΟΥΝΤΑΙ** διαμερίσματα μεταχειρισμένα σε πάρα πολύ καλές τιμές. Γίνονται ευκολίες πληρωμής. Δάνεια δεκτά. Πληρ. Γιάννης Κώτης τηλ. (22410)78501, 78502, 6942695467 ΑΟ60345

Πλησίον Μιχαήλ Πετρίδη **ΠΩΛΟΥΝΤΑΙ** διαμερίσματα των 80 και των 50 τ.μ. λουξ κατασκευής σε προσιτές τιμές. Γίνονται ευκολίες πληρωμής. Δάνεια δεκτά. Πληρ. Γιάννης Κώτης τηλ. (22410)78501, 78502, 6942695467 ΑΟ60344

ΔΙΑΜΕΡΙΣΜΑ α' ορόφου στην Μητρόπολη με 3 υπνοδωμάτια μόνο 97.000 ευρώ. Επίσης 74 τ.μ. ισόγειο στην Πειραιώς 87.000 ευρώ. Πληρ. ΑΙΓΑΙΟΚΤΗΜΑΤΙΚΗ τηλ. 2241022943, 2241028838, 6945466773 ΑΟ59935

ΚΑΤΑΣΤΗΜΑ κενό 40 τ.μ. με δική του υπόγεια αποθήκη με ράμπα 71 τ.μ. προέκταση Αννης Μαρίας τιμή 118.000 ευρώ. Επίσης 50 τ.μ. κατάστημα μισθωμένο στο Φαληράκι 120.000 ευρώ. Πληρ. ΑΙΓΑΙΟΚΤΗΜΑΤΙΚΗ τηλ. 2241022943, 2241028838, 6945466773 (10-1 το πρωί και 7-9 το απόγευμα) ΑΟ59902

ΠΩΛΟΥΝΤΑΙ α) στα Κοσκινού ετοιμοπαράδοτα διαμερίσματα 115 τ.μ. Τιμές 147.000 και 132.000 ευρώ, β) στο Ροδίνι διαμερίσματα 85 τ.μ. με έξτρα αποθήκη 12 τ.μ. γ) στην λεωφ. Ηρακλειδών κτίριο 1800 τ.μ. σε 2 στρ. οικόπεδο εντός σχεδίου, δ) μονοκατοικίες στην Ιαλυσό και Παστίδα (Ιαλυσός 153 τ.μ. σε 360 τ.μ. οικ) και 160 τ.μ. Παστίδα 300-350 τ.μ. οικόπεδο εντός σχεδίου, ε) στην Ιξιά μονοκατοικία 200 τ.μ. σε 3 στρέμματα με κήπο, μαζί ένα παραδοσιακό σπίτι. Πληρ. κ. Μαρίνα "ΚΤΗΜΑΤΙΚΗ ΠΡΟΟΠΤΙΚΗ" τηλ. 2241037906, 6972292958 ΑΟ60291

ΠΩΛΟΥΝΤΑΙ: 1. Μητρόπολις διαμέρισμα 110 τ.μ. με 3 Υ/Α, μπάνιο, WC, 1ος όροφος, τιμή 161.408 ευρώ -55 εκ. δρχ. Ρόδος περιοχή. **2.** Ρόδος οροφοδιαμέρισμα 117 τ.μ. περιοχή Ανάληψη με θέα 3 Υ/Α, μπάνιο, WC,. ισόγειο τιμή 176.082 ευρώ - 60 εκ. δρχ. **3.** Ρόδος υπό κατασκευή στην περιοχή Μήδεια 82 τ.μ. με 2 Υ/Α 156.420 ευρώ -53 εκ. δρχ. **4.** Ρόδος ισόγειο διαμέρισμα 98 τ.μ. με 35 τ.μ. υπόγειο περιοχή στάδιο Διαγόρα κατάλληλο και για επαγγελματική χρήση τιμή 155.539 ευρώ -53 εκ. δρχ. **5.** Ρόδος κατάστημα πλησίον Αννης Μαρίας 67 τ.μ. καθαρής επιφάνειας και 35 τ.μ. πατάρι κατάλληλο για κάθε χρήση τιμή 103.000 ευρώ - 35 εκ. δρχ. **6.** Ιαλυσός 76 τ.μ. το ισόγειο μιας μονοκατοικίας σε πολύ καλή τοποθεσία τιμή 126.192 ευρώ - 43 εκ. δρχ. **7.** Ιαλυσός 2000 τ.μ. οικόπεδο εντός ζώνης με άδεια οικοδομής 200 τ.μ. 176.000 ευρώ 60 εκ. δρχ. **8.** Κοσκινού σε 220 τ.μ. οικόπεδο διώροφη πανοραμική μονοκατοικία 140 τ.μ. τιμή σε μπετά 108.584 ευρώ ή 170.212 ευρώ τελειωμένη, **9.** Αφάντου σε 1500 τ.μ. διώροφη πανοραμική μονοκατοικία 145 τ.μ. πλησίον Γκολφ τιμή 235.000 ευρώ - 80 εκ. δρχ. **10.** Κιοτάρι 3000 τ.μ. οικόπεδο με 2 άδειες των 120 τ.μ. και 140 τ.μ. τιμή 73.367 ευρώ -25 εκ. δρχ. 400 μ. από την θάλασσα. **11.** Κιοτάρι 10800 τ.μ. πανοραμικό 500 μ. από την θάλασσα 161.408 ευρώ - 55 εκ. δρχ. **12.** Επιχείρηση στο Κιοτάρι εστιατόριο πωλείται με άδεια για 100 καθίσματα πάνω στη θάλασσα 35.000 ευρώ - 12 εκ. δρχ. **13.** Γεννάδι 40 τ.μ. κτίριο δωμάτιο 300 μ. από την θάλασσα 35.000 ευρώ - 12 εκ. δρχ. σε οικόπεδο 3000 τ.μ. Πληρ. τηλ. 2241077122, 6944592908 κος Νίκο ΧΑΟ304

ΑΠΟΘΗΚΗ 170 τ.μ. εντός Ρόδου, κατάλληλη για κατοικία. Ανταλλάσσεται με ακίνητο στην Αττική. Ρεύμα τριφασικό. Πληρ. τηλ. 6946559539, 2102835963 ΑΟ60278

ΠΩΛΕΙΤΑΙ στο κέντρο του χωριού Πυλώνα διώροφη οικοδομή 140 τ.μ. σε μπετά σε οικόπεδο 320 τ.μ. Τιμή 82.000 ευρώ. Πληρ. τηλ. 2102853623, 6944137238 ΑΟ60224

ΠΩΛΕΙΤΑΙ αγροικία παλιά 107 τ.μ. με κήπο 307 τ.μ. εκτός σχεδίου στην περιοχή Ρόδου-Καλλιθέας (οδός Διακομιχάλη). Πληρ. τηλ. 6974903700 ΑΟ60156

ΒΙΛΑ καινούργια ετοιμοπαράδοτη στη Θολό 236 τ.μ. σε οικόπεδο 2.174 τ.μ. με εξτρά Σ.Δ. 764 τ.μ. ακόμα να κτίσει υπέροχη θέα όλο τον κάμπο ή θάλασσα. Τιμή 330.000 ευρώ. Πληρ. ΑΙΓΑΙΟΚΤΗΜΑΤΙΚΗ τηλ. 2241022943, 2241028838, 6945466773 ΑΟ59904

ΟΙΚΟΠΕΔΟ στην Θολό 5 στρ. σε λόφο με θέα την θάλασσα. Πληρ. τηλ. 22410 82317, 22410 81811 ΑΟ59833

ΠΩΛΟΥΝΤΑΙ κατ' αποκλειστικότητα γραφεία κοντά στην Ακαδημία (κέντρο) των 20 τ.μ. με δυνατότητα ενοποίησης αυτών για μεγαλύτερα προς 2.500 ευρώ το τ.μ. Ιδανικά για δικηγορικά γραφεία, αρχιτεκτονικά κ.λπ. Πληρ. ΑΙΓΑΙΟΚΤΗΜΑΤΙΚΗ τηλ. 2241022943, 2241028838, 6945466773 ΑΟ59903

ΠΩΛΟΥΝΤΑΙ

πολυτελείς μεζονέτες 180 τ.μ., **διαμερίσματα** 105 τ.μ., 95 τ.μ. και 36 τ.μ. στο κέντρο της Ιαλυσού

ΓΕΩΡΓΙΟΥ ΝΙΚΟΛΑΟΣ

Πληρ. τηλ. 6932386180, 2241076985

ΠΩΛΕΙΤΑΙ

κεντρικό ψητοπωλείο στην πόλη της Ρόδου.

Πληρ. τηλ. 6944285976

ΠΙΠΙΝΟΣ

ΟΡΟΦΟΔΙΑΜΕΡΙΣΜΑΤΑ στην Ιαλυσό

Κοντά στην παραλία 78 τ.μ. σε τιμές 126.000 ευρώ

Πληρ. τηλ. 2241023895, 6944676003

www.rhodes-top-properties.com

ΠΩΛΕΙΤΑΙ

ΜΕΖΟΝΕΤΑ διώροφη σε μπετά 110 τ.μ. στην Ιαλυσό με ιδιόχρηστο κήπο, ατομικό βόθρο και περιτοιχισμένο οικόπεδο. **Αξία 96.845** € (με δυνατότητα εκταμίευσης δανείου).

Πληρ. ΕΥΣΤΑΘΙΟΥ - ΕΥΡΩΚΤΗΜΑΤΙΚΗ, Εθνικής Αντιστάσεως 83 • τηλ. 2241073819-74917, 6944/374546, 6945/292030

ΚΑΤΑΣΚΕΥΕΣ- ΠΩΛΗΣΕΙΣ - ΑΝΤΙΠΑΡΟΧΕΣ

ΧΑΤΖΗΜΙΧΑΛΗΣ ΚΩΝΣΤΑΝΤΙΝΟΣ

ΔΟΜΙΚΟΣ

ΕΡΓΟΛΑΒΟΣ ΟΙΚΟΔΟΜΙΚΩΝ ΕΡΓΑΣΙΩΝ

ΑΝΑΛΑΜΒΑΝΟΥΜΕ

Εργασίες μπετόν - εμφανή μπετά
Κτίσματα - σοβάδες
Τοποθετήσεις πλακιδίων
Ελαιοχρωματισμούς

ΕΓΓΥΗΣΗ και ΣΥΝΕΠΕΙΑ ΕΡΓΑΣΙΩΝ από έμπειρα συνεργεία μας

ΕΥΚΟΛΙΕΣ ΠΛΗΡΩΜΗΣ

ΖΗΤΟΥΝΤΑΙ

ΟΙΚΟΠΕΔΑ για ΑΝΤΙΠΑΡΟΧΗ για αξιοποίηση με τις καλύτερες προϋποθέσεις

Πληρ. τηλ. (22410)21834, 6936609834, 6974198504

ΚΤΗΜΑΤΟΜΕΣΙΤΙΚΟ ΓΡΑΦΕΙΟ

ΑΣΒΕΣΤΗΣ ΝΙΚΟΛΑΟΣ

ΠΩΛΗΣΕΙΣ ΔΙΑΜ/ΣΜΑΤΩΝ - ΟΙΚΟΠΕΔΩΝ

Αγίου Ιωάννου 46

τηλ. 22410 32809, 6947848288

1. Πωλείται βιοτεχνικός χώρος 3Χ143 (ισόγειο, α' όροφος, β' όροφος) στα μπετά. Καλή τιμή. Δάνεια δεκτά.
2. Επί της οδού Αισχύνης πωλούνται διαμερίσματα lux κατασκευής των 50 τ.μ. / 85 τ.μ. / 85 τ.μ. γωνιακό σε πολύ καλή τιμή. Γίνονται ευκολίες πληρωμής, ΔΔ
3. Πωλείται επιχείρηση snack bar, restaurant περιοχή Ψαροπούλα. Σοβαρές προτάσεις.
4. Πωλούνται επί της Κορίνθου, διαμερίσματα των 54 τ.μ. 85 τ.μ. ισόγειο, 85 τ.μ. 1ος όροφος και 115 τ.μ. ρετιρέ σε πολύ καλή τιμή. Γίνονται ευκολίες πληρωμής ΔΔ
5. Πωλείται στο Μίρα Μάρε διαμέρισμα lux κατακσευής 80 τ.μ. με γκαράζ σε προσιτή τιμή. Γίνονται ευκολίες πληρωμής, ΔΔ
6. Στην περιοχή Βουνάρα στην Ιαλυσό πωλείται μεζονέτα, lux κατασκευής 192 τ.μ. σε τιμή ευκαιρίας. Γίνονται ευκολίες πληρωμής, ΔΔ
7. Στην πάροδο Φιλερήμου πωλείται μεζονέτα lux κατασκευής 150 τ.μ. Γίνονται ευκολίες πληρωμής, ΔΔ
8. Πωλούνται στην Ιαλυσό, μεζονέτες των 130 τ.μ. με 250 τ.μ. οικόπεδο, lux κατασκευής. Γίνονται ευκολίες πληρωμής, ΔΔ
9. Επί της Γεωργίου Παπανδρέου πωλείται διαμέρισμα 120 τ.μ. lux κατασκευής. Γίνονται ευκολίες πληρωμής, ΔΔ
10. Επί της Πτολεμαίων πωλείται διαμέρισμα 120 τ.μ. lux κατασκευής σε πολύ καλή τιμή. Γίνονται ευκολίες πληρωμής, ΔΔ
11. Στην Ανάληψη πωλείται κατάστημα, καινούργιο 120 τ.μ. σε πολύ καλή τιμή lux κατασκευής. Γίνονται ευκολίες πληρωμής, ΔΔ
12. Διαμερίσματα lux κατασκευής των 90 τ.μ. επί της Αισχύνης και Αποστόλου Παύλου σε πολύ καλη τιμή. Γίνονται ευκολίες πληρωμής, ΔΔ
13. Στο Παραδείσι πωλούνται διαμερίσματα σε μπετά 87 τ.μ. ισόγειο και 87 τ.μ. οροφοδιαμέρισμα. Γίνονται ευκολίες πληρωμής, ΔΔ

ΑΦΟΙ ΜΑΘΙΟΥ Ο.Ε.

D & M HOMES

ΑΓΟΡΕΣ ΟΙΚΟΠΕΔΩΝ - ΠΩΛΗΣΕΙΣ ΚΑΤΟΙΚΙΩΝ

Αναλαμβάνουμε τη διεκπεραίωση του δικού σας ακινήτου

.... Με τους καλύτερους όρους της αγοράς

1) Διώροφες **μονοκατοικίες** λουξ κατασκευής των 120 τ.μ. με 330 τ.μ. οικόπεδο σε ονειρεμένη τοποθεσία, περιοχή Ανοιξη, υπό κατασκευή.
2) **Μεζονέτες** λουξ κατασκευής των 140 τ.μ. σε 330 τ.μ. οικόπεδο με φανταστική θέα, περιοχή Κοκκερου - Κοσκινού, υπό κατασκευή
3) **Διαμερίσματα** των 130 τ.μ. -120 τ.μ.-110 τ.μ. στα Κοσκινού
4) **Οικόπεδο** 4.200 τ.μ. στο Τσαϊρι
5) **Μονοκατοικία** υπερλούξ κατασκευής με 1000 τ.μ. οικόπεδο (μόνο σοβαρές προτάσεις).

Με επιπελείο έμπειρων συνεργατών η εταιρία μας σας παρέχει την καλύτερη δική σας εξυπηρέτηση.

Αναλαμβάνουμε να διεκπεραιώσουμε τη διαχείριση του οικοπέδου σας με στόχο την καλύτερη αποδοσή του.

ΟΙΚΟΠΕΔΑ

ΑΝΤΙΠΑΡΟΧΕΣ

ΜΟΝΟΚΑΤΟΙΚΙΕΣ

ΖΗΤΟΥΝΤΑΙ ΟΙΚΟΠΕΔΑ

Βερολίνου 11 - Ροδίνι • τηλ. 2241069515, κιν. 6945525475-6944370132

ΟΙΚΟΝΟΜΟΛΟΓΟΣ
ΜΕΣΙΤΗΣ ΑΣΤΙΚΩΝ ΣΥΜΒΑΣΕΩΝ

ΕΜΜΑΝΟΥΗΛ ΚΡΑΝΙΔΗΣ

ΠΩΛΟΥΝΤΑΙ

1. **ΑΝΑΛΗΨΗ** 4άρι διαμέρισμα 110 τ.μ. λουξ κατασκευής με ωραία κουζίνα, κεντρική θέρμανση, θέση στάθμευσης. Τιμή 182,00€
2. **ΞΕΝΑΚΗ** 3άρι διαμέρισμα 85 τ.μ. Τιμή 132,000€
3. **ΑΝΑΛΗΨΗ** 2άρι διαμέρισμα 50 τ.μ. ισόγειο α' όροφο. Τιμή 67,500€
4. **ΡΟΔΙΝΙ** 4άρι διαμέρισμα 3 υπν. (2 W.C.) καινούργιο στον α' όροφο μόνο 162,000€
5. **ΙΑΛΥΣΟΣ** διαμέρισμα μονόχωρο των 30 τ.μ. κοντά στην θάλασσα μόνο 35,00€
6. **ΑΝΑΛΗΨΗ** κατάστημα 34 τ.μ. γωνιακό-ελεύθερο μίσθωσης μόνο 20 εκ. ή 58,694€
7. **ΙΑΛΥΣΟΣ** μεζονέτα 162 τ.μ. με κήπο στα μπετά ή τελειωμένη κοντά στο Φυτώριο
8. **ΔΕΝΔΡΙΝΟΥ** 3άρι διαμέρισμα 3 ετών καλής κατασκευής-με γκαράζ
9. **ΑΝΝΗΣ ΜΑΡΙΑΣ** 3άρι διαμέρισμα-ισόγειο μεταχειρισμένο-δεκτά δάνεια Τραπεζών
10. **ΡΟΔΙΝΙ** μεζονέτα 124 τ.μ. καινούργια με κεντρική θέρμανση
11. **ΑΦΑΝΤΟΥ** μονοκατοικίες διώροφος των 100 τ.μ., σε ύψωμα με ωραία θέα
12. **ΚΟΛΥΜΠΙΑ** στον δρόμο προς Αρχίπολη αγρός 4.000 τ.μ. κοντά στις 7 πηγές-σε τιμή ευκαιρίας (φως-νερό-δρόμος)
13. **ΑΝΑΛΗΨΗ** 4άρι διαμέρισμα λουξ κατασκευής 1 έτους, τιμή 182,000€ δεκτά δάνεια
14. **ΚΡΕΜΑΣΤΗ** μονοκατοικία 80 τ.μ. με αυλή. Τιμή 90,000€
15. **ΡΟΔΝΙ** οικόπεδο 1.000 τ.μ. στο Σ.Δ. 0,40
16. **ΠΑΣΤΙΔΑ** διώροφη μεζονέτα στα μπετά, αποτελείται από υπόγειο 100 τ.μ. ισόγειο διαθέτει 2.000 τ.μ. Με κήπο και με ωραία θέα
17. **ΡΟΔΟΣ** κατάστημα 18 τ.μ. με W.C. και με πατάρι ελεύθερο μίσθωσης
18. **ΡΟΔΟΣ** πωλείται ξενοδοχείο 700 κλινών.
19. **ΛΙΝΔΟΥ** οικόπεδο 1.600 τ.μ. με δυνατότητα οικοδόμησης 180 τ.μ. σε δύο ορόφους με ωραία θέα.
20. **ΡΟΔΟΣ** 3άρι διαμέρισμα 2 υπνοδωματίων, με κεντρική θέρμανση και χώρο στάθμευσης.
21. **ΡΟΔΟΣ** Κων/νου Υδραίου 2άρι διαμέρισμα 55 τ.μ. αξίας 96.845
22. **ΡΟΔΟΣ** διαμέρισμα 83 τ.μ. κοντά Η/Κοσμο Ξενάκη .
23. **ΡΟΔΟΣ** διαμέρισμα 83 τ.μ. καινούργιο με ωραία θέα στους Δασκάλους.
24. **ΚΟΣΚΙΝΟΥ** μονοκατοικία 200 τ.μ. με υπόγειο 100 τ.μ. και κήπο 4.500 τ.μ. με ωραία θέα

Μεσίτης
Πληρ. Εμμ. Κρανίδης
27082-6944347405, 6942010248
Αμερικής 50-2ος όροφος, Ρόδος

ΜΙΚΡΕΣ αγγελίες

πωλησεις

συνέχεια από την προηγούμενη

ΧΩΡΑΦΙ 5.600 τ.μ. με ελιές μέσα σε απομακρυσμένη περιοχή στον Αγ. Σουλά. Τιμή 15.000 ευρώ. Πληρ. τηλ. 2241022943, 10-1 το πρωί ΑΟ59901

ΟΙΚΟΠΕΔΟ 1100 τ.μ. στην Απολακκιά. Πληρ. τηλ. 6974500219 ΑΟ59832

ΠΩΛΟΥΝΤΑΙ: 1. 10.000 τ.μ. κύμα Λαχανιά 200 εκ. δρχ. 587.000 ευρώ, **2.** 19.200 τ.μ. Λαχανιά 230 εκ. δρχ. - 675.000 ευρώ 100 μ. από θάλασσα, **3.** 44.000 τ.μ. πανορ. Λαχανιά 130 εκ. δρχ. - 382.000 ευρώ 200 μ. από δρόμο. **4.** 75.000 τ.μ. πανορ. - Λαχανιά 550 εκ. δρχ. - 1.614.000 ευρώ 100 μ. από θάλασσα. **5.** 88.000 τ.μ. πανορ. - Γεννάδι 308 εκ. δρχ. - 903.000 ευρώ, **6.** 25.000 τ.μ. παρλαιακό 250 εκ. δρχ. - 734.000 ευρώ, **7.** 22.000 τ.μ. κέντρο - Κολύμπια 187 εκ. δρχ. - 549.000 ευρώ, **8.** 22.000 τ.μ. Τσαΐρι - αεροδρόμιο 180 εκ. δρχ. - 528.000 ευρώ πάνω στο δρόμο **9.** 12.000 τ.μ. Λαδικό 120. εκ. δρχ. - 352.000 ευρώ πάνω στο δρόμο **10.**34.000 τ.μ. Κιοτάρι - πανορ. 120 εκ. δρχ. - 350.000 ευρώ 100 μ. από δρόμο **11.** 16.000 τ.μ. Κιοτάρι - πανορ. 72 εκ. δρχ. - 211.000 ευρώ 300 μ. από δρόμο **12.** 20.000 τ.μ. Κιοτάρι - πανορ. 70 εκ. δρχ. - 205.000 ευρώ 400 μ. από δρόμο **13.** 22.000 τ.μ. πανορ. - Λαχανιά 66 εκ. δρχ. - 194.000 ευρώ 450 μ. από δρόμο **14.** 19.700 τ.μ. κύμα- Λαχανιά 300 εκ. δρχ. - 880.411 ευρώ. Πληρ. τηλ. 2241077122, 6944592908 κ. Νίκο ΧΑΟ3041

ΕΠΙΧΕΙΡΗΣΗ καινούργια σάντουιτς-αναψυκτικά- καφέδες στο κέντρο κοντά στην αγορά, λόγω επείγουσας αναχώρησης στο εξωτερικό. Τιμή 25.000 ευρώ. Πληρ. Κος Πιπίνος τηλ. 2241023895 www.pipinos.grΧΑΟ605

μαθηματα

ΠΑΡΑΔΙΔΟΝΤΑΙ ΙΔΙΑΙΤΕΡΑ ΜΑΘΗΜΑΤΑ ΚΑΤ' ΟΙΚΟΝ, ΦΥΣΙΚΗΣ-ΧΗΜΕΙΑΣ ΣΕ ΜΑΘΗΤΕΣ ΓΥΜΝΑΣΙΟΥ-ΛΥΚΕΙΟΥ. ΠΡΟΕΤΟΙΜΑΣΙΑ ΠΑΝΕΛΛΗΝΙΩΝ ΕΞΕΤΑΣΕΩΝ. ΠΛΗΡ. ΤΗΛ. 22410 62217, 6947705716 ΠΜ60266

ΜΑΘΗΜΑΤΙΚΑ Παραδίδονται ιδιαίτερα μαθήματα μαθηματικών σε μαθητές Γυμνασίου-Λυκείου-ΤΕΕ. Υπεύθυνη και μεθοδική προετοιμασία με παροχή σημειώσεων και συνεχή αξιολόγηση. **ΣΤΑΘΗΣ ΟΡΦΑΝΟΣ.** Πληρ. τηλ. 2241029315, 6948893531 ΑΜ60504

ΓΕΡΜΑΝΟΣ φιλόλογος παραδίδει μαθήματα Γερμανικών και αναλαμβάνει μεταφράσεις στα Γερμανικά. Πληρ. τηλ. 6945108627 ΑΜ60501

ΜΑΘΗΜΑΤΙΚΑ - ΦΥΣΙΚΗ - ΧΗΜΕΙΑ - ΦΙΛΟΛΟΓΙΚΑ, παραδίδονται από έμπειρους καθηγητές Πανεπιστημίου Αθηνών για μαθητές Γυμνασίου - Λυκείου - ΤΕΕ. (Γίνεται προετοιμασία μεταξεταστέων καθώς και για τη νέα χρονιά ιδιαίτερα ή ομιγομελή τμήματα). Υπεύθυνα μεθοδικά σε χαμηλές τιμές. Πληρ. κ. Ελένη τηλ. 2241028053, 6978205446 ΑΜ60252

ΑΓΓΛΙΚΑ - ΙΤΑΛΙΚΑ - ΙΣΠΑΝΙΚΑ. Καθηγητής αριστούχος απόφοιτος (MASTER) Schiller International University. Παραδίδει μαθήματα **κατ' οίκον** σε αρχάριους, προχωρημένους ξενοδοχοϋπαλλήλους. Εξασφαλισμένη επιτυχία εξετάσεων FIRST CERTIFICATE, ECCE, CAMBRIDGE και MICHIGAN PROFICIENCY, EDEXCEL, TOEIC, TOEFL καθώς και Κρατικών πιστοποιητικών γλωσσομάθειας. Προετοιμασία εξετάσεων INICIAL,INTERMEDIO SUPERIOR Ισπανικής, CELI 1, 2, 3, 4, 5 Ιταλικής όπως και εισαγωγής σε Πανεπιστήμια εξωτερικού. Τιμές λογικές. Μεταφράσεις δεκτές. Πληρ. τηλ. 2241025133 ΑΜ59457

εργασιες

ΚΟΠΕΛΑ έως 28 ετών να μιλάει Αγγλικά και να γνωρίζει Η/Υ για απογευματινή εργασία στο Movieland DVD Club. Πληρ. τηλ. 2241060775 ΑΖ60512

ΑΝΤΙΠΡΟΣΩΠΟΣ για δειγματισμό για ορειχάλκινα είδη με φυσητό γυαλί για διακόμηση σπιτιών, ξενοδοχείων κ.λπ. Για πρώτη ή για δεύτερη απασχόληση. Πληρ. τηλ. 2241024435 κ. Κουγιουμτζόγλου Βασίλη, 6932716856 Αθάνατος Θωμάς ΑΖ60508

ΔΕΣΠΟΙΝΙΣ απόφοιτος Λυκείου γνωρίζουσα απταίστως computer (κειμενογράφος, τυφλό σύστημα) για να εργαστεί ως γραμματέας ως ιατρείο. Πληρ. τηλ. 2241027453, 6944333560 ΑΖ60500

ΕΡΓΑΣΙΑ ΑΠΟ ΤΟΝ ΧΩΡΟ ΣΑΣ. Ζητούνται άτομα δραστήρια και δυναμικά από μεγάλη εμπορική εταιρεία για άμεση κάλυψη θέσεων ανεξάρτητης συνεργασίας. Μερικήα πασχόληση 500-1500 ευρώ, πλήρης απασχόληση 1500-6000 ευρώ. Οχι πλασιέ-ντήλερ. Εξτρα μπόνους και προμήθειες. Πληρ. τηλ. 22410 30078, 6977472091 ΑΖ60495

ΝΕΑΡΟΣ άνω των 23 ετών με δίπλωμα αυτοκινήτου για μερική ή ολική απασχόληση σε ενοικιαστηρια μοτοποδηλάτων. Πληρ. τηλ. 22410 95505 ΑΖ60488

ΕΣΩΤΕΡΙΚΗ ΟΙΚΙΑΚΗ ΒΟΗΘΟΣ ΓΙΑ ΤΗ ΦΡΟΝΤΙΔΑ ΣΠΙΤΙΟΥ ΚΑΙ ΓΙΑ ΝΑ ΠΡΟΣΕΧΕΙ ΠΑΙΔΙΑ. ΓΝΩΣΗ ΕΛΛΗΝΙΚΩΝ ΚΑΙ ΑΠΑΡΑΙΤΗΤΕΣ ΣΥΣΤΑΣΕΙΣ. ΜΙΣΘΟΣ ΙΚΑΝΟΠΟΙΗΤΙΚΟΣ. ΠΛΗΡ. ΤΗΛ. 6977391754 ΠΖ60507

ΖΗΤΕΙΤΑΙ ΣΕΡΒΙΤΟΡΟΣ ΓΙΑ ΝΑ ΕΡΓΑΣΤΕΙ ΣΕ ΚΕΝΤΡΙΚΗ ΚΑΦΕΤΕΡΙΑ. ΓΝΩΣΕΙΣ ΑΓΓΛΙΚΩΝ, ΓΕΡΜΑΝΙΚΩΝ. ΣΥΝΕΧΕΣ ΩΡΑΡΙΟ. ΑΠΟΚΛΕΙΟΝΤΑΙ ΑΛΛΟΔΑΠΟΙ. ΠΛΗΡ. ΤΗΛ. 2241037207 ΩΡΕΣ ΚΑΤΑΣΤΗΜΑΤΟΣ ΠΖ60505

ΓΕΡΜΑΝΟΦΩΝΗ ή ΓΑΛΛΟΦΩΝΗ κοπέλα για babysiting 6ωρη απασχόληση εβδομαδιαίως. Πληρ. τηλ. 6979978503, 6947816070 κ. Χριστίνα ΑΖ60489

ΠΡΟΤΑΣΗ ΣΥΝΕΡΓΑΣΙΑΣ ΑΠΟ ΤΗΝ Μ.Τ.U. Η Μ.Τ.U. ΚΑΙ ΤΟ ΓΡΑΦΕΙΟ ΑΘΛΗΤΙΚΟΥ MARKETING ΖΗΤΑ ΣΥΝΕΡΓΑΤΕΣ ΣΤΟΥΣ ΤΟΜΕΙΣ: ΑΘΛΗΤΙΚΟ MARKETING (ΠΤΥΧΙΟΥΧΟΣ - Α) ΜΕ ΕΙΔΙΚΟΤΗΤΑ ΣΤΟ FACE CONTROL, ΕΞΩΤΕΡΙΚΟ ΣΥΝΕΡΓΑΤΗ-ΙΔΑ ΣΤΟΝ ΤΟΜΕΑ ΧΟΡΗΓΙΩΝ &

ΔΙΑΦΗΜΙΣΗΣ. ΕΞΕΙΔΙΚΕΥΜΕΝΟ ΑΤΟΜΟ (ΑΝΤΡΑΣ Ή ΓΥΝΑΙΚΑ) ΜΕ ΜΕΓΑΛΗ ΕΜΠΕΙΡΙΑ ΣΕ ΑΘΛΗΤΙΚΑ ΣΥΝΕΔΡΙΑ (ΠΤΥΧΙΟΥΧΟΣ - Α), ΜΕ ΑΡΙΣΤΗ ΓΝΩΣΗ ΑΓΓΛΙΚΗΣ ΓΛΩΣΣΑΣ ΚΑΙ ΜΕ ΑΠΟΔΕΔΕΙΓΜΕΝΕΣ ΟΡΓΑΝΩΤΙΚΕΣ ΙΚΑΝΟΤΗΤΕΣ ΣΕ ΣΥΝΕΔΡΙΑ ΕΞΩΤΕΡΙΚΟΥ. ΠΛΗΡ. ΤΗΛ. 6946524538 ΚΟ ΓΙΑΝΝΗ ΓΟΥΛΙΔΑΚΗ ΠΖ60478

ΟΔΗΓΟΣ ΑΠΟ ΠΑΙΔΙΚΟ ΣΤΑΘΜΟ - ΝΗΠΙΑΓΩΓΕΙΟ ΓΙΑ ΗΜΙΑΠΑΣΧΟΛΗΣΗ. ΩΡΑΡΙΟ ΠΡΩΙΝΟ. ΜΙΣΘΟΣ ΚΑΙ ΙΚΑ. ΠΛΗΡ. ΤΗΛ. 6972007352, 6932278587 ΠΖ60465

ΤΑ ΥΠΕΡΜΑΡΚΕΤ ΦΛΕΒΑΡΗΣ ΣΤΗΝ ΚΑΛΑΘΟ ΚΑΙ ΣΤΑ ΚΟΛΥΜΠΙΑ ΖΗΤΟΥΝ ΑΤΟΜΑ ΜΕ ΓΝΩΣΗ Η/Υ ΓΙΑ ΤΟ ΛΟΓΙΣΤΗΡΙΟ. ΠΛΗΡ.ΤΗΛ. 2244032165 ΠΖ60434

ΟΙΚΙΑΚΗ ΒΟΗΘΟΣ 25-40 ΕΤΩΝ ΕΣΩΤΕΡΙΚΗ, ΠΕΡΙΟΧΗ ΙΞΙΑΣ ΓΙΑ ΜΟΝΙΜΗ ΑΠΑΣΧΟΛΗΣΗ. ΠΛΗΡ. ΤΗΛ. 2241037950 ΠΖ60406

ΚΡΑΧΤΗΣ σερβιτόρος για εστιατόριο στους Πεύκους ταβέρνα "Επιλογή". Πληρ. τηλ. 6939356348 ΑΖ60439

ΚΟΠΕΛΑ για το κυλικείο του Νοσοκομείου με προϋπηρεσία. Πληρ. τηλ. 2241080116 (08.00-17.30) ΑΖ60476

ΜΠΑΡΜΑΝ ΚΑΙ ΛΑΝΤΖΙΕΡΑ ΓΙΑ ΝΑ ΕΡΓΑΣΘΟΥΝ ΣΕ ΣΟΒΑΡΟ ΕΣΤΙΑΤΟΡΙΟ ΜΠΑΡ ΠΟΥ ΒΡΙΣΚΕΤΑΙ ΣΤΗΝ ΤΟΥΡΙΣΤΙΚΗ ΖΩΝΗ ΚΡΕΜΑΣΤΗΣ. ΩΡΕΣ ΕΡΓΑΣΙΑΣ ΜΠΑΡΜΑΝ 18.00-02.00 ΚΑΙ ΛΑΝΤΖΙΕΡΑΣ 19.00-12.00. ΠΛΗΡ. ΤΗΛ. 2241091220 ΠΖ60403

ΛΟΓΙΣΤΗΣ από ξενοδοχειακή ανώνυμη εταιρεία. Απαραίτητα προσόντα: α) καλή γνώση του Κ.Β.Σ. β) καλή γνώση του προγράμματος "ΚΕΦΑΛΑΙΟ" γ) να έχει προϋπηρεσία σε λογιστήριο ξενοδοχείου. Πληρ. τηλ. 2241065865 ΑΖ60468

Από εμπορική επιχείρηση **ΖΗΤΟΥΝΤΑΙ** βοηθοί αποθήκης. Πληρ. τηλ. 2241061207, 2241064041, 2241067534 ΑΖ60436

ΚΟΠΕΛΑ να εργασθεί σε βιοτεχνία. Πληρ.τηλ. 2241021686 ώρες απασχόλησης τηλεφώνου 10.00-12.00 ΑΖ60433

ΖΗΤΕΙΤΑΙ μπάρμαν/σερβιτόρος για να εργασθεί σε καφετέρια στην πόλη της Ρόδου, εργασία για όλο τον χρόνο. Απαραίτητη προϋπηρεσία και γνώση της Αγγλικής γλώσσας. Επίσης **ζητείται** καμαριέρα. Πληρ. τηλ. 2241024545 ΑΖ60392

ΟΙΚΙΑΚΗ ΒΟΗΘΟΣ για πρωινή απασχόληση. Πληρ. τηλ. 6944605855 κ. Παρασκευή ΑΖ60430

ΚΟΠΕΛΑ εμφανίσιμη για να εργασθεί σε καφετέρια απογευματινές - βραδινές ώρες. Κατά προτίμηση Ελληνίδα. Πληρ. τηλ. 2241033963 ΑΖ60409

ΚΟΠΕΛΕΣ για cafe bar για βραδινή απασχόληση. Πληρ. τηλ. 6944428679 ΑΖ60398

Από τουριστικό γραφείο **ΖΗΤΕΙΤΑΙ** νεαρή/νεαρός υπάλληλος για μόνιμη εργασία που να γνωρίζει πολύ καλά την Αγγλική γλώσσα και να έχει γνώσεις εφαρμογών Η/Υ. Απαραίτητο βιογραφικό σημείωμα. Πληρ. κ. Γιώργος στο λογιστήριο 08.30-10.30 τηλ. επικοιν. 2241075655, φαξ 2241022354 ΑΖ60389

ΚΟΠΕΛΑ για να εργασθεί σε μίνι μάρκετ στην Π. Πόλη. Απαραίτητη η γλώσσα των αγγλικών. Πληρ. τηλ. 2241037247, 6936699602 ΑΖ60358

ΖΗΤΕΙΤΑΙ καθηγήτρια Γερμανικών για να εργαστεί σε φροντιστήριο ξένων γλωσσών με τα ανάλογα προσόντα. Πληρ. τηλ. 2241035840 ή 2241093203, 2241090354. Αποστολή βιογραφικού στο kaststav@otenet.gr ή στην Ταχυδρομική διεύθυνση Μαραθώνος 11 Ροδίνι 85100 ΑΖ60377

ΣΧΟΛΗ ΧΕΙΡΙΣΤΩΝ ΤΑΧΥΠΛΟΩΝ ΣΚΑΦΩΝ

Π. ΚΟΥΣΗΣ

τ. εκπαιδευτής αμφιβίων καταδρομών των Λ.Ο.Κ.

Βαλαωρίτου 9, Ρόδος (έναντι HOTEL ΚΥΠΡΙΩΤΗΣ, περιοχή Ψαροπούλας) Τηλ. 2241073820, fax 2241029157 κιν.: 6944511313, 6972271960

Θεωρητικά και πρακτικά μαθήματα στη σχολή μας και σε εκπαιδευτικό ταχύπλοο σκάφος για την απόκτηση άδειας χειριστού ταχυπλόων σκαφών ΠΜ60490

ΤΟ ΕΞΕΤΑΣΤΙΚΟ ΚΕΝΤΡΟ ΠΙΣΤΟΠΟΙΗΣΗΣ ΚΑΙ ΕΚΜΑΘΗΣΗΣ ΥΠΟΛΟΓΙΣΤΩΝ Computer & Art Studies (C.A.S.)

Προσφέρει

Ταχύρυθμα τμήματα εκμάθησης & Πιστοποίησης των 7 ενοτήτων του ECDL

- ✓ Με το πιο επαναστατικό σύστημα εκμάθησης μέσα σε 7 εβδομάδες
- ✓ Με σύγχρονα προγράμματα λογισμικού (Windows XP, OFFICE XP)
- ✓ Με έμπειρο διδακτικό προσωπικό
- ✓ Γρήγορη και εγγυημένη επιτυχία

Χόρηγεί

Ευρωπαϊκό δίπλωμα σπουδών στους Η/Υ

Ολιγομελή τμήματα για μαθητές Δημοτικού, Γυμνασίου, Λυκείου

Ειδικά τμήματα για ενήλικες και εργαζόμενους.

Πληροφορίες

Θεσσαλονίκης 18-ΡΟΔΟΣ (ΠΕΡΙΟΧΗ ΜΗ.ΔΙΑ) τηλ.: 22410-60554, E-MAIL:cas@otenet.gr

---

ΕΚΠΑΙΔΕΥΣΗ ΣΤΟΥΣ ΥΠΟΛΟΓΙΣΤΕΣ

Anosis

Computer Learning



Ευρωπαϊκό Δίπλωμα Κατάρτισης Η/Υ

ΤΜΗΜΑΤΑ ΕΝΗΛΙΚΩΝ

- ▸ Ταχύρυθμα σεμινάρια 6 εβδομάδων επιπέδου ECDL Start
- ▸ Τρίμηνοι κύκλοι σπουδών για απόκτηση του Διπλώματος ECDL
- ▸ Επιδοτούμενα σεμινάρια επιχειρήσεων

Windows, Word, Excel, Powerpoint, Access, Internet, Frontpage, CorelDraw, κτλ

ΣΤ.ΚΩΤΙΑΔΗ 52 ΤΗΛ.78924

Υπεύθυνος Σπουδών **ΚΩΣΤΑΣ ΧΑΤΖΗΔΑΚΗΣ**

ΑΝΑΚΟΙΝΩΣΗ ΜΑΘΗΜΑΤΑ

*** Computer ***

POSEIDAM COMPUTER

ΕΓΓΡΑΦΕΣ ** ΤΩΡΑ **

Τμήματα για:
Παιδιά - Ενήλικες
Αρχάριους - Μαθητες
Επαγγελματίες

Ανεύρεση Εργασίας

Διδάσκει πτυχιούχος Πανεπιστημίου Αμερικής
ΜΑΝΩΛΗΣ Ι. ΣΟΦΙΛΛΑΣ
Κοδριγκτώνος 91
Τηλ. (22410) 31761
ΠΙΣΤΟΠΟΙΗΤΙΚΟ ΓΝΩΣΕΩΝ
ΕΠΙΣΗΜΟ ΕΞΕΤΑΣΤΙΚΟ ΚΕΝΤΡΟ ΤΗΣ ECDL HELLAS

Εκπαίδευση Ναυαγοσώστη Επόπτη ασφαλείας

ΝΑΥΑΓΟΣΩΣΤΙΚΗ ΑΚΑΔΗΜΙΑ ΔΩΔΕΚΑΝΗΣΟΥ

Ο πρώτος φορέας ναυαγοσωστικής στη Δωδεκάνησο

- ✓ *Τμήματα παιδικά, ενηλίκων και εργαζομένων (ατομικά ή ομαδικά)*
- ✓ *Επιδοτούμενα σεμινάρια*

Πρόσθετες υπηρεσίες:

- ✓ Οργάνωση λουτρικών εγκαταστάσεων
- ✓ Προμήθεια ναυαγοσωστικού εξοπλισμού

• **Διάρκεια μαθημάτων** 4 εβδομάδες. Ταχύρυθμα σεμινάρια, ολιγομελή τμήματα, ανάλογα με τις ανάγκες των εκπαιδευομένων

Εγγραφές καθημερινά!!

Υπεύθυνοι προγραμμάτων:

Τσαβαρής Ν. • Καριοφυλλάκης Β.

Εμπ. Κέντρο Κρανίδη, Φαληράκι

Τηλ.: 2241086780, fax: 2241069333

ΠΜ60130

ΑΡΧΕΣ ΟΙΚΟΝΟΜΙΚΗΣ ΘΕΩΡΙΑΣ

ΠΑΡΑΔΙΔΟΝΤΑΙ

από πτυχιούχο του Οικονομικού Πανεπιστημίου Αθηνών (πρώην ΑΣΟΕΕ) και κάτοχο μεταπτυχιακού τίτλου σπουδών (MSc) στο UNIVERSITY OF WALES.

- ✓ *Φροντιστηριακή πείρα*
- ✓ *Ολιγομελή τμήματα 3-4 ατόμων*
- ✓ *Υπεύθυνη προετοιμασία*
- ✓ *Συχνά επαναληπτικά τεστ*

Πληρ. τηλ. 6944697691

RHODES TELEMATICS

FORTHnet

ADVANCED COMPUTER SYSTEMS

ΑΝΑΚΟΙΝΩΣΗ

Η εταιρεία πληροφορικής Ροδιακή Τηλεματική ΑΕ επιθυμεί να προσλάβει το κάτωθι προσωπικό:

1. Προγραμματιστή με εμπειρία σε MS Visual Basic, Visual C++, Net και σε βάσεις δεδομένων SQL, Server ή Oracle
2. Σχεδιαστή ιστοσελίδων (Web Developer)
3. Μηχανικό / Τεχνικό Η/Υ με εμπειρία στην εγκατάσταση και υποστήριξη δικτύων Η/Υ και στο Internet.

Αριστη γνώση της αγγλικής απαραίτητη.
Προϋπηρεσία θα εκτιμηθεί

Πληροφορίες: Κυρία Μηνέττου
1ο χλμ. Ρόδου-Καλλιθέας, Ρόδος 85100
Τηλ. 2241061031

Από γραφείο αντιπροσωπειών των εταιρείων BIC- ADAMS-CADBURY'S-ΕΥΡΗΚΑ-ΚΑΛΑΣ

ΖΗΤΕΙΤΑΙ

ΜΟΝΟ ΕΜΠΕΙΡΟΣ ΠΩΛΗΤΗΣ

Γνώστης της αγοράς των super market για άμεση πρόσληψη

Απαραίτητα προσόντα:
- Ηλικία έως 30 ετών
- Δίπλωμα αυτοκινήτου
- Απόφοιτος Λυκείου

Παρέχονται:
- Εργασία όλο το χρόνο
- Πλήρης ασφαλιστική κάλυψη
- Αυτοκίνητο της εταιρείας
- Μίσθος και ποσοστά

Πληροφορίες:
Τηλ. 2241069450, 2241069451, κιν. 6945754255
Αποστολή βιογραφικού στο fax 2241069452

Από εμπορική εταιρεία

ΖΗΤΕΙΤΑΙ

δεσποινίς ή κυρία

για την στελέχωση του τμήματος πωλήσεων.

Απαραίτητα προσόντα:

Ικανότητα επικοινωνίας, ευχάριστη προσωπικότητα, δίπλωμα οδήγησης, προϋπηρεσία στον χώρο θα συνεκτιμηθεί. Προσφέρονται: Ικανοποιητικός μισθός και bonus.

Αποστολή βιογραφικών στο fax **2241024858** τηλ. πληρ: **2241073290**

COLOSSOS BEACH HOTEL

Το Ξενοδοχείο μας προκειμένου να καλύψει τις ανάγκες του εστιατορίου και μπαρ

ΖΗΤΕΙ

άτομα τετραώρου απασχολήσεως με εμπειρία στο service.

Πρωινές και απογευματινές ώρες, άνδρες γυναίκες.

Οι ενδιαφερόμενοι για τις ανωτέρω θέσεις μπορούν να απευθύνονται στα τηλ.: **2241085502-85524** από τις 08.00-15.00

εργασιες

συνέχεια από την προηγούμενη

Εμπορική εταιρεία **ΖΗΤΑ** άμεσα συνεργάτες για τους τομείς των πωλήσεων αντιπροσώπευση, μάρκετινγκ, υψηλές αποδοχές, ταξίδια, www.jobcareers.gr/nickos. Πληρ. τηλ. 6972036043 AZ60371

ΠΩΛΗΤΡΙΑ για αρτοποιείο, ωράριο 06.00-14.30. Πληρ. τηλ. 2241031053 (6 έως 10 π.μ.) AZ60388

Από την "Αριστον Ρόδου ΑΒΕΕ" **ΖΗΤΟΥΝΤΑΙ** α) οδηγοί με Γ' κατηγορίας επαγγελματικό δίπλωμα, β) πωλητής για S/M. Πληρ. τηλ. 2241068660, 2241068661 AZ60385

ΖΗΤΕΙΤΑΙ καλλίφωνη ερασιτέχνης τραγουδίστρια για το καλύτερο οικογενειακό ρεμπετάδικο της Ρόδου. Πληρ. τηλ. 6944438301 AZ60373

ΖΗΤΕΙΤΑΙ νεαρή μέχρι 25 ετών για μόνιμη εργασία σε αναψυκτήριο. Αλλοδαπή αποκλείεται. Πληρ. τηλ. 2241032040 AZ60370

ΖΗΤΕΙΤΑΙ από κέντρα Ξένων γλωσσών γραμματέας. Απαρίτητα προσόντα, πολύ καλή γνώση computer και Αγγλικής γλώσσας μέχρι επιπέδου Lower ή Proficiency. Πληρ. τηλ. 6944919985 AZ60362

Η Οδική Βοήθεια Ρόδου HELLAS SERVICE **ΖΗΤΕΙ συνεργάτες** για την στελέχωση του τμήματος πωλήσεων. Απαραίτητα προσόντα: Ικανότητα επικοινωνίας, ευχάριστη προσωπικότητα, δίπλωμα οδήγησης οχήματος, προϋπηρεσία στο χώρο. Προσφέρονται: ανταγωνιστικό πακέτο αποδοχών (μισθός - προμήθεια - bonus), προοπτικές εξέλιξης, εξαιρετικό περιβάλλον εργασίας. Πληρ. Στ. Καζούλη 82, τηλ. (22410)22490 XAZ252

ΟΙΚΙΑΚΗ ΒΟΗΘΟΣ για καθαρισμό σπιτιού και φύλαξη παιδιών. Πληρ. τηλ. 6936699602 AZ60359

ΖΗΤΕΙΤΑΙ πιτσιρικάς για να εργαστεί σε τουριστικό κατάστημα στην Παλιά Πόλη. Ώρες εργασίας 4.30 μ.μ. έως 12 μ.μ. Πληρ. τηλ. 2241076348 AZ60354

ΒΡΕΦΟΝΗΠΙΟΚΟΜΟΣ για απασχόληση σε Παιδικό σταθμό, κατά προτίμηση απόφοιτος ΙΕΚ-ΤΕΙ-Ιδιωτικών Σχολών, ηλικίας 20-28 ετών!! Πληρ. τηλ. 2241027492, 6977260212 πρωινές ώρες XAZ243

ΖΗΤΕΙΤΑΙ συνεργάτης - απόφοιτος σχολής διακοσμητών - σχεδιαστών που να διαθέτει άριστη γνώση χειρισμού H/Y (Word, Excel, Internet) και καλή γνώση ξένης γλώσσας κατά προτίμηση Ιταλικά - Αγγλικά. Απαραίτητες προϋποθέσεις το ομαδικό πνεύμα, η συνεργάσιμη συμπεριφορά και η υπευθυνότητα. Οι ενδιαφερόμενοι παρακαλούνται να αποστείλουν το Βιογραφικό τους σημείωμα στη διεύθυνση: add@aias.gr. Ολα τα Βιογραφικά θα θεωρηθούν εμπιστευτικά XAZ086

CLUB GREECE CUSTOMER CARE IS RECRUITING. ENGLISH PERSON FOR OFFICE WORK. THE CANDIDATE SHOULD HAVE GOOD COMPUTER KNOWLEDGE (EXCEL, WORD), ANY ADDITIONAL LANGUAGE WILL BE ADVANTAGE BUT NOT ESSENTIAL. FOR MOR INFORMATION AND TO BOOK AN APPOINTMENT FOR INTERVIEW, PLEASE CONTACT MRS ANINA SAI ON 2241093360 MONDAY - FRIDAY 13.00-21.00 ΠΖ60248

διαφορα

ΠΩΛΟΥΝΤΑΙ τα εξής έπιπλα σε άριστη κατάσταση 2 κρεβάτια μονά, μπουφές, τραπεζαρία, με έξι καρέκλες και σύνθετο. Πληρ. τηλ. 6938961019 ΑΔ60506

ΠΩΛΟΥΝΤΑΙ ένα γραφείο **SATO** άσπρο, ένα γραφείο μικρό μαύρο, καρέκλες, βιβλιοθήκη άσπρη και άλλα είδη γραφείου. Πληρ. τηλ. 6944353206 ΑΔ60496

ΠΩΛΟΥΝΤΑΙ κρεβατοκάμαρα κομπλέ μασίφ ξύλο, διπλό κρεβάτι, 2 κομοδίνα, 1 τουαλέτα με συρτάρια και καθρέπτης και σκαμπουδάκι. Τιμή για όλα 600,00€ Επίσης τετράγωνο τραπεζάκι σαλονιού 1m x 1m, μασίφ ξύλο. Τιμή 200,00€ Πληρ. τηλ. 6977985688 ΑΔ60497

ΠΩΛΕΙΤΑΙ πλήρης επίπλωση παιδικού δωματίου που αποτελείται από βιβλιοθήκη και ενσωματωμένο διπλό κρεβάτι. Πληρ. τηλ. 6948878815 (4 έως 9 μ.μ.) ΑΔ60383

ΣΚΑΦΟΣ μηχανοκίνητο BAVARIA 330/2001 με πολλά extra. Πληρ. τηλ. 6937307822 ΑΔ60408

ΠΩΛΟΥΝΤΑΙ δύο μπιλιάρδα αμερικάνικα BRUNSWICK και 1 γαλλικού τύπου WILHERMINA καινούργια επιχείρηση καφενείο - λέσχη στην Παν. Ρόδίου πίσω από τον Αγ. Ιωάννη. Πληρ. τηλ. 2241027035, 6948034845 ΑΔ60393

ΒΙΤΡΙΝΕΣ ΚΡΥΣΤΑΛΛΙΝΕΣ ΠΕΡΙΣΤΡΕΦΟΜΕΝΕΣ ΚΑΘΩΣ ΚΑΙ ΣΤΑΘΕΡΕΣ ΜΕ ΤΟ ΦΩΤΙΣΜΟ ΤΟΥΣ ΛΟΓΩ ΑΛΛΑΓΗΣ ΝΤΕΚΟΡ. ΠΛΗΡ. ΚΑΤΑΣΤΗΜΑ SWAROVSKI τηλ. 2241026218 ΠΔ2471

ΖΗΤΕΙΤΑΙ

καμαριέρα πεπειραμένη ή μη
από το ξενοδοχείο MAJESTIC
Ανθούλα Ζερβού 2, Ρόδος
Πληρ. τηλ. 2241022031, 2241022032

ΖΗΤΟΥΝΤΑΙ

από γνωστό εστιατόριο
Β' μάγειροι, Β' σερβιτόροι, πιτσαδόροι
Πληρ. τηλ. 2241033077

Το ξενοδοχείο SARONIS
στη Μανδηλαρά 51
ΖΗΤΕΙ
ψήστη για απογευματινή απασχόληση.
Πληρ. τηλ. 2241022811

ΖΗΤΕΙΤΑΙ

ΚΑΘΗΓΗΤΗΣ - ΚΑΘ/ΤΡΙΑ ΑΓΓΛΙΚΗΣ και ΓΡΑΜΜΑΤΕΑΣ

με τα απαραίτητα προσόντα από κέντρο ξένων γλωσσών για την επόμενη σχολική χρονιά. Αποστολή βιογραφικού σημειώματος στο φαξ **2241048205** ή email: melissam@otenet.gr
Πληρ. τηλ. 2241026926, 2241048200

ΖΗΤΕΙΤΑΙ

πεπειραμένη **υπάλληλος**
για να εργαστεί σε κατάστημα ενδυμάτων (μπουτίκ).
Πληρ. τηλ. 2241086670/73

ΑΡΓΟΣ ΝΕΤ
Π. ΙΩΑΝΝΙΔΗΣ & ΣΙΑ Ο.Ε.
ΖΗΤΕΙΤΑΙ
ΓΙΑ ΑΜΕΣΗ ΠΡΟΣΛΗΨΗ
ΠΩΛΗΤΗΣ
Σε εταιρία διανομής ζαχαρωδών προϊόντων, για μόνιμη απασχόληση όλο τον χρόνο. Προϋπηρεσία απαραίτητη.
Πληρ. τηλ. 2241024018

ΖΗΤΟΥΝΤΑΙ ΚΑΘΗΓΗΤΕΣ

1) ΦΥΣΙΚΟΣ ή ΧΗΜΙΚΟΣ,
β) ΦΙΛΟΛΟΓΟΣ (Κλασικής Φιλολογίας)
από φροντιστήριο της πόλης για τη νέα σχολική χρονιά.
Μερική ή πλήρη απασχόληση.
Πληρ. κ. Ελένη τηλ. 2241028053, 6978205446

Ο ΕΥΡΩΠΑΪΚΟΣ ΕΚΠΑΙΔΕΥΤΙΚΟΣ ΟΜΙΛΟΣ ΕΥΡΩΓΝΩΣΗ® με 200 Κέντρα Ξένων Γλωσσών,

ΖΗΤΑ

ικανούς **ΚΑΘΗΓΗΤΕΣ** Αγγλικής και Γερμανικής γλώσσας, με δυναμικό χαρακτήρα, μεγάλη μεταδοτικότητα, δημιουργικές, οργανωτικές και επικοινωνιακές ικανότητες. Πτυχίο ανωτάτης σχολής, διδακτική εμπειρία και σεμινάρια επικοινωνιακής κατεύθυνσης ή μεθοδολογίας θα θεωρηθούν επιπλέον προσόντα.
Προσφέρονται: άριστο περιβάλλον εργασίας, εκπαίδευση, προοπτικές εξέλιξης και αποδοχές αναλόγως προσόντων
Αποστολή βιογραφικών Εθνικής Αντίστασης 48 e-mail: eurorhodes1@acn.gr, eurorhodes2@acn.gr
Follow - up και ραντεβού συνέντευξης, τηλ. **2241073303, 2241033710**

ΖΗΤΕΙΤΑΙ

βοηθός μάγειρα για να εργασθεί σε εστιατόριο στο κέντρο της πόλης.
Απογευματινό ωράριο.
Μερική απασχόληση από τις 19.00-23.00
Πληροφορίες τηλέφωνο 6945890870

Από Κέντρο Ξένων Γλωσσών

ΖΗΤΕΙΤΑΙ

ΚΑΘΗΓΗΤΗΣ / ΤΡΙΑ
ΓΕΡΜΑΝΙΚΗΣ ΓΛΩΣΣΑΣ
με τα απαραίτητα προσόντα
Πληρ. τηλ. 2241028229, 2241020792

Από το νέο κατάστημα
STUDIO KOSTA BODA ILLUM

ΖΗΤΕΙΤΑΙ σοβαρή δεσποινίς ή κυρία για να εργαστεί ως πωλήτρια σε εξαιρετικά πολιτισμένο περιβάλλον εργασίας με ικανοποιητικές αποδοχές. Ωράριο σπαστό.
Πληρ. τηλ.. 2241027127

ΚΑΘΗΓΗΤΗΣ / ΡΙΑ ΑΓΓΛΙΚΩΝ

Για κέντρο ξένων γλωσσών με εμπειρία στις εξετάσεις επιπέδου LOWER με πλήρες ωράριο απασχόλησης.
- Πολύ ικανοποιητικός μισθός
- Εξασφαλισμένη εργασία
- Πλήρης ασφάλιση
- Αριστη συνεργασία

Αποστείλατε βιογραφικό σημείωμα στο τηλέφωνο **2241032336.**
Τηλέφωνα επικοινωνίας: **2241035289, 2241023973**

Miele

Ζητείται
ΤΕΧΝΙΤΗΣ ΗΛΕΚΤΡΟΛΟΓΟΣ ΗΛΕΚΤΡΙΚΩΝ ΣΥΣΚΕΥΩΝ

Απαραίτητα προσόντα:
- Πτυχίο Τεχνικής σχολής
- Δίπλωμα αυτοκινήτου
- Προϋπηρεσία στον τομέα επισκευών
- Επιθυμητή ηλικία έως 35 ετών
- Υψηλή ικανότητα στο να οργανώνει και να διαχειρίζεται πελάτες
- Δραστήρια και ευχάριστη προσωπικότητα

Επιθυμητά Προσόντα:
- Πτυχίο Μηχ/γου Μηχ/κου (ΑΕΙ ή ΤΕΙ)
- Προϋπηρεσία στον τομέα πωλήσεων
- Γνώση Αγγλικής ή Γερμανικής γλώσσας
- Χρήση Ηλεκτρονικού Υπολογιστή

Προσφέρονται:
- Ανταγωνιστικό πακέτο αποδοχών
- Αριστες συνθήκες εργασίας

Οι ενδιαφερόμενοι που συγκεντρώνουν τα ανωτέρω προσόντα, μπορούν να στείλουν το αναλυτικό βιογραφικό τους σημείωμα στη Διεύθυνση: Ατταβύρου 43 Ρόδος
Υπόψη: Κυρίου Ιωαννη Ζαχαριά Τηλ. 6937095252

ΖΗΤΕΙΤΑΙ

κυρία ή κύριος άνω των 25 ετών για να εργασθεί μόνιμα στη Reception Εργομετρικού Κέντρου-Γυμναστηρίου σε υπεύθυνη θέση, ως υπάλληλος γραφείου, με μερική ή πλήρη απασχόληση (ωράριο 15.00-23.00) απαραίτητα πτυχία Αγγλικών και H/Y (M.C. Office). Θα προτιμηθούν οι πτυχιούχοι σχολής γραμματέων.
Σύντομες πληροφορίες από την κ. Μαρία.
Ωράριο επικοινωνίας **μόνο 08.30-11.45**
στο τηλέφωνο 22410-73712
Να σταλεί το πλήρες βιογραφικό σας σημείωμα στο fax: 22410-25610

ΖΗΤΟΥΝΤΑΙ

ΠΩΛΗΤΡΙΕΣ

από εμπορική εταιρεία με καταστήματα στο κέντρο της πόλης
- Προοπτικές εξέλιξης
- Αποδοχές πολύ καλές

Πληρ. τηλ. (22410) 74443

Εταιρεία Κλιματισμού **ΖΗΤΑ:**
ΤΕΧΝΙΚΟΥΣ, ΒΟΗΘΟΥΣ, ΨΥΚΤΙΚΟΥΣ & ΗΛΕΚΤΡΟΛΟΓΟΥΣ
Για Service & Εγκαταστάσεις
Απαραίτητα: Δίπλωμα οδήγησης
Πληρ. τηλ. 6977200960

ΑΠΟ ΚΑΤΑΣΤΗΜΑ ΓΡΗΓΟΡΗΣ ΕΣΤΙΑΣΗΣ

ΖΗΤΟΥΝΤΑΙ

ΚΟΠΕΛΕΣ & ΝΕΑΡΟΙ με προϋπηρεσία
σε κρέπα και καφε.
Πληρ. τηλ. 2241030823 από 10.00 - 14.00

ΖΗΤΕΙΤΑΙ

δεσποινίς - κυρία
για εμπορικό κατάστημα γυναικείων ενδυμάτων.
Ηλικία από 23-40 ετών
Γνώση Αγγλικής καθώς και επιπλέον γλωσσών θα εκτιμηθούν
Προϋπηρεσία θα ληφθεί υπ' όψιν. Μισθός ικανοποιητικός και ποσοστά αναλόγως των προσόντων.
Πληρ. τηλ. 2241038990
Αποστείλατε βιογραφικό σημείωμα στο **fax 2241038785**

Από την αντιπροσωπεία αυτοκινήτων
ΠΑΡΑΣΚΕΥΑΣ ΕΠΕ

ΖΗΤΕΙΤΑΙ

α) έμπειρος **φανοποιός**
β) έμπειρος **βαφέας αυτοκινήτων**
Πληρ. τηλ. 2241031400, 2241035200

KRINGLAN
Ο 1ος ΣΟΥΗΔΙΚΟΣ ΦΟΥΡΝΟΣ

Από το KRINGLAN σουηδικό φούρνο

ΖΗΤΕΙΤΑΙ

πωλητής/τρια - φουρνάρης

Πληρ. τηλ. 6948070855

ΑΓΟΡΕΣ-ΠΩΛΗΣΕΙΣ-ΑΝΤΑΛΛΑΓΕΣ ΜΕΤΑΧΕΙΡΙΣΜΕΝΩΝ ΑΥΤΟΚΙΝΗΤΩΝ

TOP CARS

1. **CLK 200 KOMPRESSOR** μοντ. 2002 φουλ εξτρα
2. **A 156** μοντ. 2002 δέρμα φουλ εξτρα
3. **Z3** μοντ. 2001
4. **AUDI A6** μοντ. 2002 diesel φουλ εξτρα
5. **AUDI TT** quatro μοντ. 1999 φουλ εξτρα
6. **LAND ROVER** μοντ. 2000 φουλ εξτρα
7. **MERCEDES C 180** μοντ. 1995 ELEGANS φουλ εξτρα
8. **MERCEDES C180** μοντ. 1997 σπορτ
9. **PORSE 944** μοντ. 1987
10. **MERCEDES C200** αυτόματη, μοντ. 2002, φουλ εξτρά
11. **BMW 318** cambrio μοντ. 1996 hard top
12. **BMW 316** τετράθυρο μοντ. 1995 φουλ εξτρά
13. **CITROEN SAXO VTS** 1600 μοντ. 1998
14. **PEUGEOT 306** καμπριο μοντ. 1998
15. **PEUGEOT RALLY** 1600, μοντ. 1997
16. **NISSAN 100 NX** 2000 κυβ. 150 PS 1996 φουλ εξτρα
17. **ROVER 414 SI** μοντ. 1997
18. **ROVER 414 SI** μοντ. 1998 φουλ εξτρα
19. **ΤΣΕΡΟΚΙ** 2,5 diesel μοντ. 2003, φουλ εξτρα
20. **CITROEN 1600 XSARA** κουπε μοντ. 1999
21. **POLO** 1400 μοντ. 1997
22. **RENAULT CLIO** 200 RS 1995 μοντ.

ΕΠΑΓΓΕΛΜΑΤΙΚΑ

1. **VITO MERCEDES** 110 D κίτρινη 1998
2. **VITO MERCEDES** 110 D μοντ. 1999
3. **VITO MERCEDES** 110 D ψυγείο μοντ. 1999
4. **312 MERCEDES** υπερυψωμένο μοντ. 1998
5. **312 MERCEDES** μακρυ καρότσα μοντ. 1997
6. **FORD TRANSIT** SASI καινούργιο 0 χιλιόμετρα
7. **FORD TRANSIT** κλούβα μοντ. 2000
8. **200L MITSUBISHI** 4πορτο MAGNUM 1999 φουλ εξτρα
9. **200L MITSUBISHI** 4πορτο 1998 φουλ εξτρα
10. **FIAT DUCATO** καρότσα μοντ. 2000

1ο κατάστημα:Λεωφ. Ελευθερίας 20 Κρεμαστή
τηλ. (22410) 96889 και 6972261775
2ο κατάστημα: Λεωφ. Ρόδου-Λίνδου- τηλ. (22410) 69518
fax: (22410) 69517

ΑΠΟ 0% ΠΡΟΚΑΤΑΒΟΛΗ ΕΩΣ 72 ΜΗΝΙΑΙΕΣ ΔΟΣΕΙΣ

διαφορα

συνέχεια από την προηγούμενη

ΦΟΥΣΚΩΤΟ ΣΚΑΦΟΣ (ΟΣΤΡΙΑ) με καρίνα 4,80 μ. 75 HP MERCURY. Πληρ. τηλ. 2241022810 ΑΔ60202

ΛΟΓΩ ΑΝΑΧΩΡΗΣΕΩΣ ΠΩΛΟΥΝΤΑΙ: τραπεζαρία, μπουφές, και δώρο 1 σετ 72 τεμαχίων πιάτα πορσελάνης Γερμανίας. Μόνο 1.000€. Πληρ. τηλ. 6944916494 ΑΔ60270

ΠΩΛΟΥΝΤΑΙ ΕΠΑΓΓΕΛΜΑΤΙΚΑ ΨΥΓΕΙΑ - ΒΙΤΡΙΝΕΣ 2 ΜΕΤΡΑ ΚΑΙ 2,5 ΜΕΤΡΑ ΣΕ ΑΡΙΣΤΗ ΚΑΤΑΣΤΑΣΗ. ΠΛΗΡ. ΤΗΛ. 2241034490, 13.00-16.00 ΧΠΔ221

ΠΩΛΟΥΝΤΑΙ 20 πρόβατα οικόσιτα λόγω συνταξιοδότησης. Πληρ. τηλ. 6944619767 ΑΔ60394

ΠΩΛΕΙΤΑΙ ΣΑΛΟΝΙ 3ΘΕΣΙΟΣ-2ΘΕΣΙΟΣ ΠΟΛΥΘΡΟΝΑ, ΝΕΟΚΛΑΣΙΚΟΥ ΣΤΥΛ, ΣΕ ΑΡΙΣΤΗ ΚΑΤΑΣΤΑΣΗ. ΠΛΗΡ. ΤΗΛ. 2241063425 ΧΠΔ2511

ΠΩΛΟΥΝΤΑΙ: 1 σαλόνι, 3 τραπεζάκια, 1 σύνθετο, 1 τραπέζι με 6 καρέκλες, 2 παιδικά με κομοδίνο, 2 ενιαία έπιπλα γραφείο και βιβλιοθήκη, 1 γραφείο, 1 καρέκλα γραφείου, 1 κρεβατοκάμαρα κομπλέ, 2 καλόγεροι, 1 τηλεόραση SONY 22", 1 σετ ποτήρια (84 τμχ), 1 παπουτσοθήκη, 2 μ. ύψος με καθρέπτη. Πληρ. τηλ. 6942897609 ΑΔ60211

ΕΠΙΠΛΑ ΠΛΑΤΗΣ: ΠΑΡΑΛΑΒΑΜΕ ΣΑΛΟΝΙΑ ΑΠΟ 480€, ΚΑΝΑΠΕΔΕΣ ΚΡΕΒΑΤΙ ΑΠΟ 200€, ΚΡΕΒΑΤΙΑ, ΣΤΡΩΜΑΤΑ, ΣΥΡΤΑΡΙΕΡΕΣ, ΝΤΟΥΛΑΠΕΣ, ΠΑΠΟΥΤΣΟΘΗΚΕΣ, ΤΡΑΠΕΖΙΑ, ΚΑΡΕΚΛΕΣ, ΓΡΑΦΕΙΑ ΚΑΙ ΑΛΛΑ ΣΤΙΣ ΧΑΜΗΛΟΤΕΡΕΣ ΤΙΜΕΣ ΤΗΣ ΑΓΟΡΑΣ. 5ο χλμ. ΡΟΔΟΥ-ΛΙΝΔΟΥ, ΤΗΛ. 22410 62037, 65065 ΠΔ59797

πωλησεις αυτοκινητων & μοτοσικλετων

JEEP CHEROKEE ΜΟΝΤΕΛΟ 08/98, 2500 CC, ΑΤΡΑΚΑΡΙΣΤΟ, ΠΡΩΤΟ ΧΕΡΙ, ΜΠΛΕ ΣΚΟΥΡΟ ΜΕΤΑΛΛΙΚΟ, FULL EXTRA, ΔΕΡΜΑΤΙΝΟ ΣΑΛΟΝΙ, ΗΧΟΣΥΣΤΗΜΑ, ΤΗΛΕΦΩΝΟ, ΛΑΣΤΙΧΑ ΚΑΙΝΟΥΡΓΙΑ 225/75/15, ΖΑΝΤΕΣ ΑΛΟΥΜΙΝΙΟΥ, ΚΟΤΣΑΔΟΡΟ, ΑΜΟΡΤΙΣΕΡ BILLSTAIN. ΤΕΛΕΥΤΑΙΟ ΜΟΝΤΕΛΟ ΤΗΣ ΤΕΤΡΑΓΩΝΙΣΜΕΝΗΣ ΣΕΙΡΑΣ ΠΟΥ ΕΧΕΙ ΒΓΑΛΕΙ Η JEEP. ΤΙΜΗ 22.000 ΕΥΡΩ. ΠΛΗΡ. ΤΗΛ. 2241024018 ΠΡΩΙΝΕΣ ΩΡΕΣ ΠΑ60455

ΠΩΛΕΙΤΑΙ ΚΛΟΥΒΑ ΠΕΤΡΕΛΑΙΟΥ FORD TRANSIT ΜΟΝΤΕΛΟ ΤΟΥ '95, 3.500 ΕΥΡΩ. ΠΛΗΡ. ΤΗΛ. (22410)69858, 65952, 62535 ΑΠΟ ΤΙΣ 8 Π.Μ. ΕΩΣ 3 Μ.Μ. ΠΑ60394

OPEL ASTRA 1400 cc άριστα συντηρημένο μοντέλο του 1994 (λόγω αναχώρησης. Πληρ. τηλ. 2241022811 ΑΑ60509

ΠΩΛΕΙΤΑΙ Ι.Χ. MERCEDES E200 μαύρου χρώματος αυτόματο μοντ. '97, A/C, ζαντολάστιχα, ράδιο CD, ηλεκτρικά παράθυρα, εμπρός και πίσω κ.ά. Τιμή 18.900 ευρώ. Πληρ. τηλ. 6946212014 ΑΑ60502

PIAGGIO NRG 50 cc σε καλή κατάσταση. Πληρ. τηλ. 2241038089 ΑΑ60474

ΕΥΚΑΙΡΙΑ. NISSAN ALMERA sport 1500 cc 24.000 χλμ. A/C 4 αερόσακους υδρ. τιμόνι ηλ. κλειδαριές, ράδιο cd, 5 πόρτες μοντ. 15.8.2001 φουλ εξτρά. Τιμή 11.000 ευρώ. Πληρ. τηλ. 6972446244 ΑΑ60440

ΠΩΛΕΙΤΑΙ VW ΣΚΑΡΑΒΑΙΟΣ κάμπριο 1600 cc μοτέρ καινούργιο με αμόλυβδη, πλήρης ανακατασκευή δισκόφρενα, μπρος πίσω, δερμάτινο σαλόνι, ξύλινη επένδυση, καινούργια λάστιχα, άριστη κατάσταση. Πληρ. τηλ. 6945935505 ΑΑ60247

ΠΩΛΕΙΤΑΙ κιτρινόμαυρο Honda CBR RR 400 cc, μοντέλο 97. Πληρ. τηλ. 6976382524 ΑΑ60410

MERCEDES C-180 ELEGANCE μοντ. Β' 94, πράσινο μεταλλικό, αντιπροσωπείας, μόνιμα σε γκαράζ, 53.000 χλμ. ράδιο με σιντιέρα, συναγερμός, όλα ηλεκτρικά, ξύλο-δέρμα, αιρ μπαγκ, ABS, καινουργή λάστιχα - βιβλίο σέρβις. Τιμή 19.000 ευρώ. Δεκτός διακανονισμός χωρίς προκαταβολή. Πληρ. τηλ. 2241031093, 6972499127 ΑΑ60354

ΣΧΟΛΗ ΟΔΗΓΩΝ

ΠΟΡΤΣΕΛΛΗΣ ΣΤΕΦΑΝΟΣ

Διπλ. εκπαιδευτής υποψηφίων οδηγών μέλος της Ε.Σ.Ο.Ρ. Ο.Ε.



- Διπλώματα αυτοκινήτου, μοτοσικλέτας,φορτηγού, λεωφορείου, νταλίκας
- Αναθεωρήσεις ληγμένων αδειών
- Θεωρητικά μαθήματα ΚΟΚ και Μηχανολογίας
- Μετατροπές ξένων διπλωμάτων σε ελληνικά
- Διπλώματα αυτόματου αυτοκινήτου

ΕΘΝΙΚΗΣ ΑΝΤΙΣΤΑΣΗΣ 73 (ΠΡΩΗΝ ΑΝΝΗΣ ΜΑΡΙΑΣ)
ΤΗΛ. 2241034497, 6945463635

κρικος
αυτοκίνητα

ΚΑΙΝΟΥΡΓΙΑ

TOYOTA-MAZDA-CITROEN
SKODA-CHRYSLER-AUDI
VOLKS WAGEN-NISSAN-FORD

ΜΕΤΑΧΕΙΡΙΣΜΕΝΑ

*Αν θέλετε ένα αυτοκίνητο ελαφρά μεταχειρισμένο από ΓΕΡΜΑΝΙΑ επιβατικό ή φορτηγό... Μπορούμε να σας το φέρουμε **χωρίς καμία προκαταβολή** και αν πληροί τα συμφωνηθέντα, το πληρώνετε και το παίρνετε!*

1. OPEL CORSA
μοντ. 2002, 1.100 cc, αερόσακος οδηγού, υδραυλικό τιμόνι, ABS, A/C, ηχοσύστημα

2. HYUNDAI ATOS
μοντ. 2001, 1.000 cc, ηλεκτρ. παράθυρα εμπρός, υδραυλικό τιμόνι, A/C, ηχοσύστημα

3. MITSUBISHI L 200 TD 4X4 double Cab
μοντέλο 2000. Αερόσακος οδηγού- συνοδηγού, κεντρικό κλείδωμα, ηλεκτρ. παράθ. εμπρός - πίσω, A/C, ξύλινο ταμπλώ, ηχοσύστημα (εισαγ.)

4. TOYOTA Hi Ace 2,5 TN
μοντ. 1999 (εισαγ.)

5. HUNDAI ACCENT
μοντ. 2001, λευκό, 1.300c.c. A/B οδηγού, R/C, ηλ. παράθυρα εμπρός και πίσω

6. TOYOTA HIACE
2,5 TD μοντ. 1999, υπερυψωμένο, αερόσακος οδηγού-συνοδηγού, R/C (εισαγ.)

7. NISSAN NAVARA
2,5 cc, μοντ. 1998, διπλακάμπινο, συναγερμός, R/C, αερόσακος οδηγού (εισαγ.)

8. TOYOTA COROLLA ασημί
1,4 cc, μοντ. 2002, υδρ. τιμόνι, ηλεκτ. παράθυρα εμπρός, κεντρικό κλείδωμα, R/C, ABS

9. RENAULT SCENIC
1,6 cc, μοντ. 1998, υδραυλικό τιμόνι, κεντρικό κλείδωμα, ηλεκτρ. παράθυρα εμπρός, A/C, ηλεκτρ. καρθέπτες, αερόσακοι οδηγού, P/K

10. FIAT MAREA,
1.600 cc, μοντ. 1997, χρυσαφί, P/S, ηλεκτρικά παράθυρα, ηλεκτρικοί καθρέπτες, A/C, R/C, αερόσακος οδηγού, κεντρικό κλείδωμα, ζάντες αλουμινίου

11. CITROEN SAXO
1.100 cc, μοντ. 2000, λευκό, κεντρικό κλείδωμα, ηλεκτρικά παράθυρα εμπρός, P/S, A/C, R/C, αερόσακος οδηγού

12 SUZUKI JIMNY 1.300 c.c.
μοντ. 2001, λευκό, cabrio, A/B οδηγού-συνοδηγού, ηλεκτρικά παράθυρα

13. HYUNDAI ACCENT
Χρυσαφί, 1.300 c.c., μοντ. 2000, ηλ. κλειδαριές, ηλ. παράθυρα εμπρός/πίσω, υδραυλικό τιμόνι, A/C, ηλ. κλειδαριές, αερόσακος οδηγού, ηλ. κεραία.

14. SKODA FABIA
Μπλε, 1.400 c.c., μοντ. 2001. ηλ. παράθυρα εμπρός, υδραυλικό τιμόνι, κεντρ. κλείδωμα, αερόσακος οδηγού, A/C, R/K.

15. OPEL ASTRA SW TD
Λευκό, 1.700 cc, επαγγελματικό., diesel

16. SKODA REFLEX
1.400cc, μπλε, μον. 2002, ηλεκ. παράθ. εμπρός, κεντρικό κλείδωμα, A/C, R/C.

17. VW GOLF 1.400cc
Ασημί, μον.2000, αερόσακοι οδηγού, συν/γου, πλευρικοί, Υ/Τ, ηλεκτ. παράθ., κεντρικό κλείδωμα, A/C, ABS, ηχοσύστημα.

18. CITROEN SAXO
1.400 cc, ασημί, μον.2002, αερόσακος οδηγού, ηλεκ. παράθ., R/C.

19. CITROEN XSARA H/B
1.400 cc, μοντ. 2001, υδραυλικό τιμόνι, A/C, R/C, ηλεκτρ. κλειδαριές, ηλεκτρ. παράθυρα εμπρός, αερόσακοι οδηγού-συνοδηγού

20. TOYOTA COROLLA SDN
Ασημί, 1300 cc, μοντ. του 1997, Υδρ. τιμόνι, Ηλ. κλειδαριές, Ηλ. παράθυρα, εμπρός, ABS, A/C, P/K

21. TOYOTA YARIS
1000 cc, 2002, πράσινο, δίπορτο, A/C, P/K, Υδραυλικό τιμόνι, ABS, αερόσακος οδηγού-συνοδηγού

Αγορές αυτοκινήτων απολύτου μετρητοίς

Δεχόμαστε το αυτοκίνητο σας προς πώληση

13ο χλμ ΡΟΔΟΥ - ΑΕΡΟΔΡΟΜΙΟΥ
(Απέναντι από την HERTZ)
Τηλ: 22410-82222 Fax: 22410-82521

0% ΠΡΟΚΑΤΑΒΟΛΗ ΕΩΣ 72 ΔΟΣΕΙΣ

Audi

1. VW GOLF 1400 CC μοντ. 2000, 3ΘΥΡΟ, χρώμα ΜΑΥΡΟ
(ABS, υδρ.τιμόνι, 4 αερόσακοι, ηλ. παράθυρα, κεντρικό κλείδωμα, ηλεκ. καθρέπτες, **air condition**, ζάντες αλουμινίου, ηχοσύστημα)

2. VW GOLF 1400 CC μοντ. 2000, 3ΘΥΡΟ, χρώμα ΑΣΗΜΙ
(ABS, υδρ.τιμόνι, 4 αερόσακοι, ηλ. παράθυρα, κεντρικό κλείδωμα, ηλεκ. καθρέπτες, **air condition**, ζάντες αλουμινίου, SET SPOILER ZENDER, ηχοσύστημα)

3. VW GOLF 1400 CC μοντ. 1999, 3ΘΥΡΟ, χρώμα ΚΟΚΚΙΝΟ
(ABS, υδρ.τιμόνι, 2 αερόσακοι, ηλ. παράθυρα, κεντρικό κλείδωμα, ηλεκ. καθρέπτες, ζάντες αλουμινίου, ηχοσύστημα)

4. VW GOLF VARIANT -1400 CC μοντ. 1996, 5ΘΥΡΟ, χρώμα ΜΠΛΕ
(υδρ. τιμόνι, R/C).

5. VW POLO - 1300 CC μοντ. 1995, ΧΡΩΜΑ ΛΕΥΚΟ 5ΘΥΡΟ

6. BMW 518i 1800 CC μοντ. 1992 ΧΡΩΜΑ ΜΠΛΕ
(ABS, υδρ.τιμόνι, ηλ. παράθυρα, κεντρικό κλείδωμα, ηχοσύστημα)

7. MAZDA 323-1400 CC μοντ. 2001, ΧΡΩΜΑ ΑΣΗΜΙ
(ABS, TC, υδρ. τιμόνι, 4 αερόσακοι, 2 ηλ. παράθυρα, κεντρικό κλείδωμα, ηλεκ. καθρέπτες, air condition, ηχοσύστημα, συναγερμός)

8. RENAULT CLIO - 1400 CC μοντ. 1996, ΧΡΩΜΑ ΜΠΛΕ, 5ΘΥΡΟ
(υδρ. τιμόνι, ηλ. παράθυρα, κεντρικό κλείδωμα, ηλεκ. air condition, ηχοσύστημα)

9. RENAULT CLIO - 1200 CC μοντ. 1995, ΧΡΩΜΑ ΜΠΛΕ, 5ΘΥΡΟ
(2 ηλ. παράθυρα, κεντρικό κλείδωμα, ζάντες αλουμινίου, ηχοσύστημα).

10. PEUGEOT 405 -1600 CC μοντ. 1995, 4ΘΥΡΟ ΧΡΩΜΑ ΜΠΛΕ
(ABS, υδρ. τιμόνι, ηλ. παράθυρα, κεντρικό κλείδωμα, ηλεκ. καθρέπτες, **air condition**, ηχοσύστημα)

11. OPEL ASTRA - 1400 CC μοντ. 1999, ΧΡΩΜΑ ΜΑΥΡΟ
(υδρ. τιμόνι, αερόσακος οδυγού, 2 ηλ. παράθυρα, κεντρικό κλείδωμα, air condition, ηχοσύστημα.)

12. FIAT MAREA 1400 CC μοντ. 1996 ΧΡΩΜΑ ΜΠΛΕ 4ΘΥΡΟ
(υδρ. τιμόνι, 2 ηλ. παράθυρα, κεντρικό κλείδωμα, ηχοσύστημα).

13. FORD ESCORT - 1400 CC MONT. 1992, 4ΘΥΡΟ, ΧΡΩΜΑ ΑΣΗΜΙ
(υδρ. τιμόνι, ηλ. παράθυρα, κεντρ. κλείδωμα, αεροτομή, **air condition,** ζάντες αλουμινίου, ηχοσύστημα)

14. FIAT PUNTO 1250 CC ΑΥΤΟΜΑΤΟ, μοντ. 2002, ΧΡΩΜΑ ΘΑΛΑΣΣΙ, 5ΘΥΡΟ
(υδρ. τιμόνι, 2 αερόσακοι, 2 ηλ. παράθυρα, κεντρικό κλείδωμα, air condition, ηχοσύστημα)

15. NISSAN MICRA -1000 CC μοντ. 1995, χρώμα ΜΠΛΕ
(ηχοσύστημα)

16. FIAT PUNTO 1250 CC, 5ΘΥΡΟ, ΧΡΩΜΑ ΒΥΣΣΙΝΙ
(2 ηλ. παράθυρα, κεντρικό κλείδωμα, ηχοσύστημα)

17. ROVER 416 GSI-1600 CC μοντ. 1992, 4ΘΥΡΟ χρώμα ΓΚΡΙ
(υδρ. τιμόνι, ηλ. παράθυρα, κεντρικό κλείδωμα, ηλιοροφή, **air condition,** ζάντες αλουμινίου, ηχοσύστημα)

18. TOYOTA YARIS 1300 CC μοντ. 1999, 3ΘΥΡΟ, χρώμα πράσινο
(υδρ. τιμόνι, ηλ. παράθυρα, κεντρικό κλείδωμα, **air condition,** ηχοσύστημα)

19. ALPHA ROMEO 155 -1600 CC μοντ. 1996, χρώμα ΜΑΥΡΟ
(υδρ. τιμόνι, αερόσακος οδηγού, 2 ηλ. παράθυρα, κεντρικό κλείδωμα, κλιματισμός, ηχοσύστημα)

20. PEUGEOT PARTENER VAN -1200 CC μοντ. 1997, (επαγγελματικό ή αγροτικό)

CAR EXPERTS

ΞΕΝΑΚΗΣ ΑΥΤΟΚΙΝΗΤΑ ΑΕΒΕ
Εξουσιοδοτημένος Έμπορος Kosmocar A.E.
Πωλήσεις-Service-Ανταλλακτικά
10ο χλμ. Ρόδου-Λίνδου, τηλ. 2241086777, fax 2241086788

1 έτος γραπτή εγγύηση με δυνατότητα επέκτασης έως 3 έτη

0% ΠΡΟΚΑΤΑΒΟΛΗ ΕΩΣ 72 ΜΗΝΙΑΙΕΣ ΔΟΣΕΙΣ

AUTO ΕΠΙΛΟΓΕΣ

ΚΟΥΚΟΥΡΑΣ ΑΛΕΞΑΝΔΡΟΣ
ΛΕΩΦ. ΡΟΔΟΥ-ΛΙΝΔΟΥ 255 • ΤΗΛ. (22410)60910
www.autoepiloges.com

ΑΓΟΡΑ-ΠΩΛΗΣΗ-ΑΝΤΑΛΛΑΓΗ ΜΕΤΑΧΕΙΡΙΣΜΕΝΩΝ ΑΥΤΟΚΙΝΗΤΩΝ

1. **MERCEDES E200 COMPRESSOR ELEGANCE, 163 HP, 2000 cc, μοντ. 2001, ασημί**
- 8 αερόσακοι, ABS, ESP, klima, κεντρ. κλειδ., ηλ. παραθ., υδρ. τιμόνι, ζάντες αλουμινίου, ξύλινη επένδυση και ηχοσύστημα.

2. **TOYOTA MR2, 1800cc, μοντ. 2003, γκρι**
- αερόσακοι, ABS, ESP, klima, κεντρ. κλειδ. ηλ. παράθ., υδρ. τιμόνι, ζάντες αλουμινίου και ηχοσύστημα

3. **MITSUBISHI OUTLANDER JEEP, 2000 cc, μοντ. 2004, μπλε**
- αερόσακος οδηγού- συνοδηγού, air condition, κεντρ. κλειδ., ηλ. παράθ., υδρ. τιμόνι, ζάντες αλουμινίου, προβ. ομίχλης και ηχοσύστημα.

4. **LAND ROVER FREELANDER 1800 cc, μοντ. 2000, ασημί**
- αερόσ. οδηγού-συνοδηγού, ABS, air condition, κεντρ. κλειδ., ηλ. παράθ., υδρ. τιμόνι, ζάντες αλουμινίου και ηχοσύστημα.

5. **SUZUKI JIMNY 1300 cc, μοντ. 2002, λευκό**
- αερόσ. οδηγού-συνοδηγού, κεντρ. κλειδ., ηλ. παράθ., υδρ. τιμόνι και ηχοσύστημα.

6. **AUDI A4, 1600 μοντ. 2003, γκρι**
- 8 αερόσακοι, ABS, ESP, klima, κεντρ. κλειδ., ηλ. παράθ., υδρ. τιμόνι, ζάντες αλουμινίου, προβ. ομίχλης και ηχοσύστημα

7. **AUDI A4, 1600 μοντ. 2000, μπλε**
- 4 αερόσακοι, klima, κεντρ. κλειδ., ηλ. παράθ., υδρ. τιμόνι, ζάντες αλουμινίου, προβ. ομίχλης και ηχοσύστημα

8. **OPEL VECTRA 1600 cc, 125 HP, μοντ. 2001, κυπαρισσί**
- 4 αερόσακοι, ABS, klima, κεντρ. κλειδ., ηλ. παράθ., υδρ. τιμόνι, ζάντες αλουμινίου και ηχοσύστημα

9. **CITROEN SAXO VTS 1600 cc 120 HP, μοντ. 2000, ασημί**
- αερόσ. οδηγού, air condition, κεντρ. κλειδ., ηλ. παράθ., υδρ. τιμόνι, ζάντες αλουμινίου και ηχοσύστημα

10. **RENAULT MEGAN COUPE 1600 cc, μοντ. 2001, μαύρο**
- 4 αερόσακοι, ABS, κεντρ. κλειδ., ηλ. παράθ., υδρ. τιμόνι, ζάντες αλουμινίου και ηχοσύστημα

11. **OPEL ASTRA M SPORT 1400 cc, μοντ. 2000, ασημί**
- 4 αερόσακοι, ABS, κεντρ. κλειδ., ηλ. παράθ., υδρ. τιμόνι, ζάντες αλουμινίου και ηχοσύστημα

12. **ROVER 45 1400 cc, 103 HP, μοντ. 2000, κυπαρισσί**
- αερόσακος οδηγού- συνοδηγού, κεντρ. κλειδ., ηλ. παράθ., υδρ. τιμόνι, air condition, ABS, συναγερμός και ηχοσύστημα

13. **OPEL ASTRA 1400 cc, μοντ. 1999, ασημί**
- κεντρ. κλειδ., ηλ. παράθ., υδρ. τιμόνι, air condition, αερόσακοι και ηχοσύστημα

14. **SEAT IBIZA 1400 cc, 119 HP, μοντ. 2001, ασημί**
- κεντρ. κλειδ., ηλ. παράθ., υδρ. τιμόνι, air condition, συναγερμός viper, ζάντες αλουμινίου, σπόιλερ, αεροτομή, τσιπάκι seat force και ηχοσύστημα

15. **VW GOLF VR6 2800c.c., 194 HP, μοντ. 1992, μπλε**
- ABS, κεντρ. κλειδ., ηλ. παράθ., υδρ. τιμόνι, air condition, ζάντες αλουμινίου BBS και ηχοσύστημα

16. **TOYOTA CELICA 1800 cc, μοντ. 1994, κόκκινο**
- αεροσ. οδηγού, ABS, air condition, κεντρ. κλειδ., ηλ. παράθ., υδρ. τιμόνι, ηλ. καθρέπτες και ηχοσύστημα.

17. **BMW 316 1600 c.c., μοντ. 1994, άσπρο**
- αεροσ. οδηγού, κεντρ. κλειδ., ηλ. παράθ., υδρ. τιμόνι, ζάντες αλουμινίου και ηχοσύστημα

18. **OPEL VECTRA 1600 cc, μοντ. 1996, μπλε**
- κεντρ. κλειδ. ηλ. παράθ., υδρ. τιμόνι, αερόσακους, air condition και ηχοσύστημα

19. **PEUGEOT 206 1600 cc, 2000, ασημί**
- κεντρ. κλειδ., ηλ. παράθ, υδρ. τιμ. αερόσακος οδηγού, air condition, ηλ. ηλιοροφή και ηχοσύστημα

20. **SEAT IBIZA 1400 cc, μοντ. 1999, ασημί**
- κεντρ. κλειδ., ηλ. παράθ., υδρ. τιμόνι, air condition και ηχοσύστημα

21. **PEUGEOT 206 1100 cc, 2001, μπλε**
- αερόσακος οδηγού, air condition και ηχοσύστημα

22. **DAEWOO LANOS 1350 cc, μοντ. 2002, ανθρακί**
- κεντρ. κλειδ., ηλ. παράθ. υδρ. τιμόνι, air condition και ηχοσύστημα

23. **DAEWOO LANOS SEDAN 1350 cc, μοντ. 2001, λευκό**
- air condition, κεντρ. κλειδ., ηλ. παράθ. υδρ. τιμόνι, και ηχοσύστημα

24. **PEUGEOT 106 1100 cc, 1999, μπλε**
- κεντρ., κλειδ., ηλ. παράθ., air condition, ζάντες αλουμινίου και ηχοσύστημα

25 **KIA SEPHIA II 1500 cc, μοντ. 2000, ασημί**
- αερόσακος, κεντρ. κλειδ., ηλ. παράθ., υδρ. τιμόνι, air condition και ηχοσύστημα

26. **SUZUKI SWIFT GTI, 1300 cc , μοντ. 1996, μπλε**
- κεντρ. κλειδ., ηλ. παράθ., υδρ. τιμόνι και ηχοσύστημα

ΑΠΟ 0% ΠΡΟΚΑΤΑΒΟΛΗ ΕΩΣ 72 ΜΗΝΙΑΙΕΣ ΔΟΣΕΙΣ
ΜΕ ΤΑ ΧΑΜΗΛΟΤΕΡΑ ΕΠΙΤΟΚΙΑ ΤΗΣ ΑΓΟΡΑΣ

auto-moto

συνέχεια από την προηγούμενη

FIAT PANDA 900 κυβικά, μοντέλο '94 καταλυτικό. Τιμή 1400 ευρώ. Πληρ. τηλ. 6947727240 AA60369

SUZUKI ALTO 1000 cc πεντάπορτο, καινουργή κατάσταση, χιλιόμετρα 20.000. Πληρ. τηλ. 2241026512 AA60367

BMW του '93 316 σε άριστη κατάσταση με ηλεκτρ. παράθυρα,δερμάτινο σαλόνι και ράδιο CD. Πληρ. τηλ. 6972011279 AA60366

ΠΩΛΕΙΤΑΙ σε τιμή ευκαιρίας HYUNDAI LANTRA (χωρίς μηχανή). Πληρ. τηλ. 2241035324. 6942669693 AA60353

VW GOLF μοντέλο 1992 1400 cc ζαντολάστιχα, ηλεκτρικά παράθυρα, μουσική. Πληρ. τηλ. 6942629843 AA60201

ΑΥΤΟΚΙΝΗΤΟ MERCEDES C200, μοντ. '97, 64.000 χλμ., άριστη κατάσταση, μολυβί χρώμα. Τιμή 25000 ευρώ. Πληρ. τηλ. 6945795642, 2241039177 κ. Βασίλης XAA296

APRILIA LEONARDO 150 cc μοντέλο '99 άριστη κατάσταση 1.600 ευρώ. Πληρ. τηλ. 6972345281 AA60232

YAMAHA VIRAGO 250 cc μοντέλο '89 άριστη κατάσταση 900 ευρώ. Πληρ. τηλ. 6945949882 AA60231

APRILIA PIGASO 650 cc μοντέλο '98 αρίστη κατάσταση full extra 3500 ευρώ. Πληρ. τηλ. 6945949882 AA60230

ΦΟΡΤΗΓΟ MERCEDES ΑΝΑΤΡΕΠΟΜΕΝΟ ΤΥΠΟΣ 1619 ΜΕΤΡΗΤΟΙΣ. ΠΛΗΡ. ΤΗΛ. 6942408464 ΧΠΑ171

PEUGEOT 306 cabrio σε άριστη κατάσταση με full extra. Πληρ. τηλ. 6932727844 AA60151

προσφορές εργασίας

ΚΥΡΙΑ ΖΗΤΑ ΕΡΓΑΣΙΑ σαν οικιακή βοηθός φροντίδα ηλικιωμένων ή σιδέρωμα και άλλα. Με την ώρα. Πληρ. τηλ. 6947921503 AP60432

ΝΕΟΣ ΖΗΤΕΙ ΕΡΓΑΣΙΑ ως οδηγός με δίπλωμα Γ κατηγορίας επαγγελματικό και μηχανής. Πληρ.τηλ. 6945575867 AP60381

ΚΥΡΙΑ διπλωματούχος μασέρ (με άδεια από το κράτος) κάνει θεραπευτικό, κλασικό, χαλαρωτικό, αθλητικό, αισθητικό μασάζ με αρωματοθεραπεία, reiky, siatsu και μασάζ αδυνατίσματος. Πληρ. τηλ. 2241020833, 6932501924, 6976457598 AP60360

ΚΥΡΙΑ διπλωματούχος μασέρ κάνει θεραπευτικό, χαλαρωτικό, αθλητικό μασάζ με αρωματοθεραπεία αδυνατίσματος. Πληρ. τηλ. 6948553306 AP59962

ΕΠΑΓΓΕΛΜΑΤΙΚΟ ΜΑΚΙΓΙΑΖ και μακιγιάζ νύφης με επώνυμα προϊόντα ακόμη και στον δικό σας χώρο. Πληρ. τηλ. 6944710033 AP60380

ΔΙΠΛΩΜΑΤΟΥΧΟΣ ΜΑΣΕΡ με ειδικότητα στο κλασικό μασάζ, μασάζ για αδυνάτισμα, κ.ά. καθαρισμός προσώπου, μάσκες. Για ραντεβού να απευθύνεστε στο τηλ. 2241023344, 6932024975 AP59951

γνωριμίες

ΚΥΡΙΟΣ 57 ετών, χήρος, καλού χαρακτήρος υγιέστατος επιθυμεί γνωριμία με κυρία από 48 έως 56 με σκοπό την γνωριμία και τον γάμο. Τηλεφωνείστε στον κο Νίκο 6947913565 ΑΓ60462

ΤΡΑΒ 23 χρονών ζητά γνωρίμία με σοβαρά άτομα. Πληρ. τηλ. 6947358507 ΑΓ60382

ΝΕΑΡΗ ΞΕΝΑΓΟΣ με νυχτερινές ανησυχίες, επιθυμεί κουβέντα και συνομιλία, και ό,τι προκύψει. Πάρε στο 9011314493 ΑΓ58729

ΑΓΟΡΑΖΩ
- ΧΡΥΣΑΦΙΚΑ
- ΚΟΣΜΗΜΑΤΑ
- ΝΟΜΙΣΜΑΤΑ
- ΧΡΥΣΑ ΔΟΝΤΙΑ
- ΜΕΤΟΧΕΣ
- ΩΡΟΛΟΓΙΑ
- ΑΝΤΙΚΕΣ

Δάνεια επί ενεχύρω

«ΜΠΑΜΠΗΣ»

Δημ. Θεοδωράκη 15 (1ος όροφος) ΡΟΔΟΣ

ΧΠΡ407

ΠΩΛΟΥΝΤΑΙ

φουσκωτά σκάφη ZODIAC 4,80 μ. και 6,00 με τρέιλερ ολοκαίνουργια σε τιμή ευκαιρίας. Δεκτός διακανονισμός.

Πληρ. τηλ. (22410)67440, 67441 κ. Δημήτρη

ΕΥΚΑΙΡΙΑ. ΠΩΛΕΙΤΑΙ

σκάφος καμπινάτο SEA MASTER μήκους 6,60 m, μηχανή έσω- έξω OMC 205 HP 6V σε άριστη κατάσταση, ποδάρι OMC COBRA υδραυλικό, FULL EXTRA: βυθόμετρο, VHF, πλήρες όργανο, υδραυλικά φλαπς, στερεοφωνικό, 2 INOX ντεπόζιτα, τέντα, τρέιλερ, 2 προπέλες, αυτοκινούμενο προβολέα.

Από 9 π.μ. έως 2 μ.μ. τηλ. **2241067214**

ΕΥΚΑΙΡΙΑ. ΠΩΛΕΙΤΑΙ

φουσκωτό σκάφος 7,10 με μηχανή έσω - έξω OMC COBRA 8V FULL INJECTION 225 HP, σε άριστη κατάσταση, ποδάρι OMC COBRA υδραυλικό, δύο INOX ντεπόζιτα με μεγάλη αυτονομία, τρέιλερ γαλβανιζέ HERCULES δυάξονο.

Από 9 π.μ. έως 2 μ.μ. τηλ. **2241032015, 2241067005**

ΠΛΥΝΤΗΡΙΟ ΧΑΛΙΩΝ

Cleaning Pro



πλένουμε & φυλάμε.
- ΧΑΛΙΑ - ΜΟΚΕΤΕΣ - ΦΛΟΚΑΤΕΣ
- ΠΑΠΛΩΜΑΤΑ - ΚΟΥΒΕΡΤΕΣ

☎ 22410.60585

email: abonis@otenet.gr

ΙΔΙΟΚΤΗΤΕΣ ΕΙΔΙΚΕΣ ΕΓΚΑΤΑΣΤΑΣΕΙΣ: ΝΙΚΗΦ. ΒΡΕΤΤΑΚΟΥ - ΑΣΓΟΥΡΟΥ

ΑΠΟΦΡΑΞΕΙΣ

ΔΩΔΕΚΑΝΗΣΙΑΚΕΣ ΑΠΟΦΡΑΞΕΙΣ

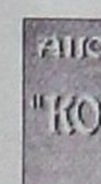

"ΚΟΛΟΣΣΟΣ"

ΑΠΟΦΡΑΞΕΙΣ ΚΑΘΑΡΙΣΜΟΙ ΑΠΟΧΕΤΕΥΣΕΩΝ & ΒΟΘΡΩΝ

Αναλαμβάνουμε πάσης φύσεως αποφράξεις οποιουδήποτε μήκους και πλάτους Αναλαμβάνουμε καθαρισμούς αποχετευτικών αγωγών ΔΗΜΩΝ, ΞΕΝ/ΧΕΙΩΝ στρατιωτικών μονάδων ΣΠΙΤΙΩΝ, ΠΟΛΥΚΑΤΟΙΚΙΩΝ καθώς και καθαρισμούς βιολογικών μονάδων με μηχάνημα υψηλής πιέσεως σε όλη την Δωδ/σο

Κ. ΠΗΔΙΑΚΗΣ - Π. ΚΑΣΕΡΗΣ
Πληρ. τηλ. 2241047915-91881,
κιν. 6944/325234 και 6977/717048

ΚΑΤΑΡΓΕΙΣΤΕ ΤΟΥΣ ΒΟΘΡΟΥΣ

τις μολύνσεις και τα έξοδα μεταφοράς λυμάτων

ΑΝΑΛΑΜΒΑΝΟΥΜΕ την **κατασκευή** του καινούργιου σας αποχετευτικού δικτύου και τη **σύνδεση** με το αποχετευτικό δίκτυο της **(ΔΕΥΑΡ)** καταργώντας και απομονώνοντας όλες τις παλιές εστίες μόλυνσης βόθρους, φρεάτια, σωληνώσεις κ.λπ.

Μην το σκέπτεστε· τηλεφωνείστε τώρα για μια επίσκεψη στο πρόβλημά σας χωρίς καμία δέσμευση

στο
2241027418
απογευματινες;ωρες
Κο Θανάση

ΠΡ60391

ΣΧΟΛΗ ΟΔΗΓΩΝ
ΚΟΥΣΗ ΠΑΝΤΕΛΗ

- **ΔΙΠΛΩΜΑΤΑ**
- **ΕΡΑΣΙΤΕΧΝΙΚΑ**
- **ΕΠΑΓΓΕΛΜΑΤΙΚΑ**
- **ΜΟΤΟΣΙΚΛΕΤΑΣ**
- **ΜΑΘΗΜΑΤΑ ΘΕΩΡΗΤΙΚΗΣ ΔΙΔΑΣΚΑΛΙΑΣ**



-Επεκτάσεις όλων των κατηγοριών -Αναθεωρήσεις ληγμένων αδειών -Μετατροπές ξένων αδειών σε ελληνικές

Οδός Βαλαωρίτου 9
(έναντι HOTEL SEMIRAMIS ΠΙΣΩ ΑΠΟ ΤΟ ΠΑΛΑΙΟ ΝΟΣΟΚΟΜΕΙΟ
e-mail: kousisp@acn.gr
ΕΚΠΑΙΔΕΥΤΙΚΟ ΑΥΤΟΚΙΝΗΤΟ:
TOYOTA YARIS 1300 cc
AIR CONDITIONED
(ΠΡΟΣΟΧΗ): ΜΑΘΗΜΑΤΑ
α. Μοτοσικλέτας μεγάλου κυβισμού από 125 cc έως ανεξαρτήτου
β. Μοτ/τας έως 125 cc
γ. Μοτοποδηλάτου 50 cc
Διαθέτουμε επίσης κι αυτόματες μοτοσικλέτες 125 cc
Πληρ. τηλ. (22410)73820-94777, fax: (22410)29157
ΚΑΙ ΑΝΑ ΠΑΣΑ ΣΤΙΓΜΗ ΣΤΑ ΚΙΝΗΤΑ τηλ. **6944/511313-6944/203343**
Στην κατηγορία ανεξαρτήτου κυβισμού η εκπαίδευση γίνεται με μοτοσικλέτα 500 cc
Παραλαβή των μαθητών μας και από τις οικίες τους
"Η σωστή και μεθοδική εκπαίδευση στα σύγχρονα οχήματά μας, βάζει γερά θεμέλια για τη δημιουργία ενός καλού νέου οδηγού"

ΠΜ59352

ΠΡΟΣΟΧΗ
Στη σχολή μας παραδίδονται και μαθήματα θεωρητικής διδασκαλίας

ΤΑΠΗΤΟΚΑΘΑΡΙΣΤΗΡΙΑ

ΠΑΝΕΛΛΑΔΙΚΟ ΔΙΚΤΥΟ
Art Clean EXPRESS

Είμαστε λίιιι...γο πιο μπροστά από τους άλλους!
ΠΛΥΣΙΜΟ-ΑΠΟΛΥΜΑΝΣΗ-ΦΥΛΑΞΗ
ΧΑΛΙΩΝ- ΜΟΚΕΤΩΝ - ΣΑΛΟΝΙΩΝ *(και επί τόπου)*
ΠΑΠΛΩΜΑΤΑ - ΚΟΥΒΕΡΤΕΣ - ΦΛΟΚΑΤΕΣ
ΣΤΕΓΝΟ ΓΙΑ ΜΕΤΑΞΩΤΑ
ΚΑΙ ΧΕΙΡΟΠΟΙΗΤΑ
ΑΔΙΑΒΡΟΧΟΠΟΙΗΣΕΙΣ & ΕΠΙΔΙΟΡΘΩΣΕΙΣ ΤΑΠΗΤΩΝ
ΠΑΡΑΛΑΒΗ - ΠΑΡΑΔΟΣΗ ΚΑΤ' ΟΙΚΟΝ

ΔΩΡΕΑΝ ΦΥΛΑΞΗ

ΑΛΑΦΑΚΗΣ ΤΑΣΟΣ
ΤΗΛ. ΧΩΡΙΣ ΧΡΕΩΣΗ 80011400400
ΤΗΛ. 2241094815- ΚΙΝ. 6944350247

XΠP582

ΤΑ ΜΟΝΑΔΙΚΑ ΥΠΕΡΣΥΓΧΡΟΝΑ

ΤΑΠΗΤΟΚΑΘΑΡΙΣΤΗΡΙΑ

ΚΛΕΟΠΑΤΡΑ

Τέλος στα προβλήματα με το πλύσιμο των χαλιών σας.

Η εταιρία μας πρωτοπορεί με το ΝΕΟ υπερσύγχρονο Πλυντήριο Ταπήτων.
Προσφέρουμε άψογο και προσεγμένο πλύσιμο, καθάρισμα, φύλαξη & επιδιορθώσεις σε όλους τους τύπους χαλιών, χειροποίητα χαλιά Μηχανής, ανατολίτικα, μοκέτες, καμπέ, μεταξωτά, φλοκάτες, παπλώματα

ΚΑΙ ΤΟ 2004 Η ΦΥΛΑΞΗ ΔΩΡΕΑΝ

- *Επιτόπου καθαρισμούς σαλονιών, μοκετών*
- *Παραλαβή & παράδοση κατ' οίκον σε όλη την Ρόδο.*
- *Ενημερωθείτε για την συντήρηση των χαλιών σας.*

Τηλ. **2241051996, κιν. 6945793626 , Φαξ: 2241051322**
ΚΟΥΦΑΛΑΚΗΣ ΣΤΑΥΡΟΣ

ΧΠΡ803

ΠΑΡΑΔΟΣΙΑΚΗ ΤΕΧΝΗ

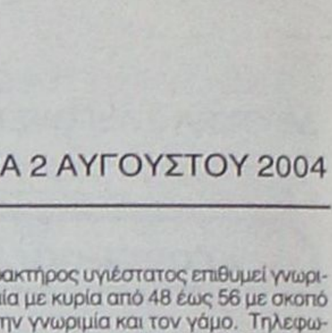

ΒΟΤΣΑΛΩΤΑ - ΨΗΦΙΔΩΤΑ -ΕΠΙΣΚΕΥΕΣ- ΑΠΟΚΑΤΑΣΤΑΣΕΙΣ ΒΥΖΑΝΤΙΝΩΝ -ΝΕΟΚΛΑΣΙΚΩΝ ΚΤΙΣΜΑΤΩΝ

Σ. ΓΡΑΙΚΟΣ
ΠΑΡΑΔΟΣΙΑΚΟΣ ΤΕΧΝΙΤΗΣ
ΤΗΛ. **6934596090**

ΠΡ60456

ΤΕΧΝΙΚΟ ΓΡΑΦΕΙΟ

ΑΝΑΣΤΑΣΗΣ ΒΑΡΕΛΗΣ

ΑΡΧΙΤΕΚΤΟΝΑΣ
Αναλαμβάνει:
- Οικοδομικές άδειες
- Μελέτες
- Επιβλέψεις
- Κατασκευές οικοδομικών έργων
- Την υποβολή δικαιολογητικών στην **ΔΕΥΑΡ**

για την σύνδεσή σας με το **ΑΠΟΧΕΤΕΥΤΙΚΟ ΔΙΚΤΥΟ**
• Αμεση εξυπηρέτηση
• Καλή δουλειά
•Οικονομικές λύσεις
για κάθε πληροφορία σας:
ΓΡΑΦΕΙΟ:
Μαδρίτης 20, Ρόδος
Τηλ. 22410-61502
κιν. 6977-305126

ΠΡ59226

ΥΔΡΑΥΛΙΚΑ – ΚΑΛΟΡΙΦΕΡ

Γιάννης ο Ατλάσης
ΕΓΚΑΤΑΣΤΑΣΕΙΣ
ΑΝΑΚΑΙΝΙΣΕΙΣ
ΣΥΝΤΗΡΗΣΕΙΣ
Πληρ. τηλ. 2241029898, 6973610779

ΠΡ59473

ΑΠΟΦΡΑΞΕΙΣ-ΚΑΘΑΡΙΣΜΟΙ





ΑΠΟΦΡΑΞΕΙΣ ΚΑΘΑΡΙΣΜΟΙ ΣΥΝΤΗΡΗΣΕΙΣ ΑΠΟΧΕΤΕΥΣΕΩΝ-ΕΠΙΦΑΝΕΙΩΝ-ΚΤΙΡΙΩΝ-ΠΛΟΙΩΝ-ΒΙΟΛΟΓΙΚΩΝ

Αναλαμβάνουμε ξενοδοχεία, Δήμους, πολ/κίες κ.λπ. Αντληση πετρελαιοειδών από πλοία καθώς και λιποσυλλεκτών και βιολογικών. ΜΕ ΜΟΝΑΔΙΚΑ ΣΕ ΥΨΟΣ ΠΙΕΣΗΣ ΚΑΙ ΑΝΑΡΡΟΦΗΣΗΣ. ΥΠΕΡΣΥΓΧΡΟΝΑ ΜΗΧΑΝΗΜΑΤΑ ΥΔΡΟΒΟΛΗΣ ΣΕ ΟΛΗ ΤΗ ΔΩΔΕΚΑΝΗΣΟ

ΟΛΟ ΤΟ 24ωρο
ΒΑΡΔΕΛΛΗ Μ. -ΚΡΑΣΟΠΟΥΛΟΣ Δ. Ο.Ε.
Τηλ. 2241035555, Fax: 2241073100, Κιν. 6944/395999
e-mail:metropontikas@excite.com.
ΣΤΙΣ ΠΙΟ ΧΑΜΗΛΕΣ ΤΙΜΕΣ

ΚΗΠΟΠΕΡΙΦΡΑΚΤΙΚΗ ΔΩΔ/ΣΟΥ

- Κατασκευές κήπων,
- Περιφράξεις,
- Κατασκευές γηπέδων 5Χ5
- Περιφράξεις τύπου πάνελ
- Κατασκευές γηπέδων τέννις και μπάσκετ

ΚΗΠΟΠΕΡΙΦΡΑΚΤΙΚΗ ΔΩΔ/ΣΟΥ
ΤΑΜΠΑΚΑΚΗΣ - ΧΑΡΙΤΟΣ
Μιχ. Πετρίδη 32 • Τηλ.-φαξ. 2241027518, 6944806506

«Επιστρέψτε... ότι μας ανήκει»

• Ρουκέτες κατά του Μάκη Ντουρουτλή εκτοξεύει ο πρόεδρος του Ευαγόρα Μιχάλης Παναγιώτου, με αφορμή την τύχη των νεαρών ποδοσφαιριστών του Ευαγόρα που δόθηκαν πέρσι τσάμπα στη ακαδημία της Ρόδου

Εμπρηστικές ήταν η δηλώσεις που έκανε ο πρόεδρος του Ευαγόρα Μιχάλης Παναγιώτου κατά την διάρκεια τηλεφωνικής επικοινωνίας που είχε με την "Α.Γ." Το θέμα συζήτησης ήταν η τύχη που θα έχουν οι ποδοσφαιριστές που δόθηκαν «όπως αναφέρει ο Παναγιώτου τσάμπα στην Ρόδο, ως ένδειξη συμπαράστασης στην προσπάθεια που έγινε για την δημιουργία της ακαδημίας της ομάδας, τώρα που η ακαδημία αποτελεί πλέον παρελθόν».

Πρόκειται για τους **Φραντζή, Θεοδώρου, Πάπα,** και **Τσαγκάρη** τους οποίους όπως αναφέρει «διαπραγματεύονταν την τύχη τους μέχρι και το Σάββατο 31/7 ο παλιός πρόεδρος της ομάδας του Ευαγόρα και της Ρόδου **Μάκης Ντουρουτλής**». Η ερώτηση βγήκε μέσα από την περιγραφή της τότε κατάσταση από τον **Παναγιώτου,** που συνέχισε λέγοντας πως «σε επαφές που είχαμε με τους επιτυχημένους παράγοντες των ελαφιών, για την επιστροφή των ποδοσφαιριστών που δώσαμε τσάμπα προκειμένου να μην γίνουμε εμπόδιο στο μέλλον τους, πέραν των υποσχέσεων μάθαμε πως τους διαπραγματεύεται ο **Μάκης Ντουρουτλής** με τον πρόεδρο του Ηρακλή Μ. **Γιώργο Παπαδημήτρη** με τον οποίο διατηρεί πολύ καλές σχέσεις. Η πρώτη κίνηση έγινε και ο δεκαεφτάχρονος **Βαλάντης Τσαγκάρης** ανήκει στα Μαριτσά, ενώ κάτι ανάλογο αναμένεται να γίνει και με τους άλλους τρεις. Αφήνω στην κρίση της Δωδεκανησιακής κοινωνίας τις επόμενες κινήσεις του **Ντουρουτλή,** που θα πρέπει να του υπενθυμίσω πως στο παρελθόν διετέλεσε πρόεδρος του Ευαγόρα».



Βολές κατά Ντουρουτλή από τον πρόεδρο του Ευαγόρα, Μιχάλη Παναγιώτου

ΕΝΙΣΧΥΣΑΝ ΤΟ ΔΥΝΑΜΙΚΟ

Πέραν των δηλώσεων του **Παναγιώτου** προχθές πραγματοποιήθηκε και η πρώτη συγκέντρωση του συλλόγου για την νέα περίοδο.

Πολλά νέα πρόσωπα έδωσαν το παρόν του στην επίσημη πρώτη συνάντηση η οποία πραγματοποιήθηκε προχθές το βράδυ σε πολύ καλό κλίμα. Το παρόν πέραν από τα μέλη της διοίκησης και του προπονητή **Γρηγόρη Σαρρή** έδωσαν και τα νέα αποκτήματα της ομάδας που η παρουσία τους πρόσθεσε αισιοδοξία: **Μάκης** και **Γιώργος Συμεωνίδης, Τσαμπίκος Νικολέττος** που αποκτήθηκαν από τον Ορφέα, ο τερματοφύλακας **Χάρης Παστρικός** από τον Διαγόρα και ο **Αποστόλης Ντίσο** που επέστρεψε μετά από ένα χρόνο στον σύλλογο από τον Μεσαναγρό που είχε δοθεί δανεικός αποτελούν τα πρώτα πέντε νέα αποκτήματα της ομάδας που θα πλαισιωθούν από τους: **Στέλιο Καρδούλια, Κλαούντιο Τάκο, Θόδωρα Βενετσιάτο** και τον **Εμίρογλου** που επαναδραστηριοποιούνται. Πολύτιμη αναμένεται να είναι στο μέλλον και η προσφορά των **Φίλη Κούβαρη, Μιχάλη Φράγκου** και **Μανόλη Χριστάκη** που προωθούνται από τις παιδικές ομάδες και αναμένεται στις πλάτες τους να χτιστεί ο Ευαγόρας των επόμενων χρόνων. Οσον αφορά τους στόχους του Ευαγόρα πρωταρχικό αποτελεί η δημιουργία ομάδας η οποία να έχει μεγάλη παρουσία του νεαρού της ηλικίας και στο μέλλον αν όλα είναι θετικά θα κυνηγήσουν τον στόχο της ανόδου.

ΟΛΑ ΒΑΙΝΟΥΝ ΚΑΛΩΣ

Για την ομάδα του Αγ. Γεωργίου που ξεκίνησε προετοιμασία την Τετάρτη

Χωρίς προβλήματα συνεχίζεται η προετοιμασία για τον Άγιο Γεώργιο που ξεκίνησε την Τετάρτη. Ο **Στάθης Φαρμακίδης** έχει στην διάθεσή του όλους τους ποδοσφαιριστές και μέσα σε ένα κλίμα αισιοδοξίας οι παίκτες συνεχίζουν να χύνουν ιδρώτα και να καταπίνουν χιλιόμετρα.

Οι μόνες απουσίες είναι δύο παικτών που κρίνονται απολύτως δικαιολογημένες αφού γίνονται εξαιτίας επαγγελματικών ασχολιών.

Οι **Μαυριός** και **Μπαρμπαντώνης** υπηρετούν την στρατιωτική τους θητεία στο νησί μας αλλά έχουν γίνει όλες οι απαραίτητες ενέργειες από την Διοίκηση της ομάδας κι έτσι με τα ανάλογα υπηρεσιακά οι παραπάνω συμμετέχουν κανονικά στις προπονήσεις.

Το πρόγραμμα με τους φιλικούς αγώνες που θα γίνουν για την καλύτερη προετοιμασία της ομάδας θα οριστικοποιηθεί στα μέσα της εβδομάδας που διανύουμε. Αυτή την εβδομάδα όμως ο πρόεδρος του Αγίου **Θεοδόσης Στεφανάκης** θα έχει συνάντηση με τον Δήμαρχο Αρχαγγέλου κ. **Παπουρά** προκειμένου να ζητηθεί η συνδρομή του Δήμου, για να γίνουν οι απαραίτητες ενέργειες συντήρησης του γηπέδου της Μαλώνας και να γίνει αυτό πιο λειτουργικό. Όσον αφορά την κατασκευή της νέας εξέδρας αλλά και των αποδυτηρίων κάτω από αυτήν, τα έργα έμειναν ημιτελή ένεκα των Ολυμπιακών Αγώνων και παραμένει άγνωστο το πότε και εάν ολοκληρωθούν, κάτι που αποκλείεται τουλάχιστον για φέτος.

Αλλαγή στις δημόσιες σχέσεις

• Λόγω φόρτου εργασίας ο Γιάννης Αποκούραστος παραιτήθηκε από το Δ.Σ. του Ορφέα και τη θέση του πήρε ο Ηλίας Κρητικός ιδιοκτήτης του "GALILEO" και "GALLERY" καφέ

Σε αλλαγές στο διοικητικό του σχήμα προχώρησε ο Ορφέας καθώς ο **Γιάννης Αποκούραστος** για επαγγελματικούς λόγους όπως αναφέρει σ' επιστολή του αποχωρεί από το Δ.Σ. Τη θέση του θα αναλάβει ο επιχειρηματίας **Ηλίας Κρητικός,** ιδιοκτήτης των γνωστών καφετεριών "GALLERY" και "GALILEO".



Ο Μανόλης Πιτσουρδάκης θα ηγείται της επίθεσης του Ορφέα

Στην παρακάτω ανακοίνωση το Δ.Σ. του Ορφέα κοινοποιεί αυτή την αλλαγή:

«Το Δ.Σ. του Α.Ο. Ορφέα ευρίσκεται στην ευχάριστη θέση να ανακοινώσει ότι χρέη στην θέση του Δ.Σ. της ομάδος στις δημόσιες σχέσεις ανέλαβε ο επιτυχημένος επιχειρηματίας της Ρόδου κ. **Ηλίας Κρητικός** ιδιοκτήτης των επιχειρήσεων "GALLERY" και "GALILEO". Το Δ.Σ. καλοσωρίζει με χαρά τον πάνω από όλα απλό άνθρωπο κ. **Ηλία** και αισθάνεται πιο δυνατό, για την αντιμετώπιση οποιοδήποτε προβλημάτων.

Εκ μέρους του Δ.Σ. του Α.Ο. Ορφέα»

Η επιστολή του **Γιάννη Αποκούραστου** που εξηγεί τους λόγους της παραίτησής του έχει ως εξής:

«Λόγω μιας καινούργιας επαγγελματικής δραστηριότητας με μεγάλη μου λύπη δεν θα μπορέσω να συνεχίσω στη θέση του διευθ. συμβούλου του διοικητικού συμβουλίου του Ορφέα διότι οι αρμοδιότητες της θέσης αυτής είναι πάρα πολλές. Ομως έχω υποχρέωση να τελειώσω το έργο της δημιουργίας του αθλητικού πάρκου το οποίο είναι δική μου ιδέα, έχοντας συμπαραστάτη τον δήμαρχο που όλοι γνωρίζουμε-την ευαισθησία που έχει στη νεολαία μας-μέσω του συνεπίκουρου **Κάλλιστου Διακογεωργίου.**

Τέλος αποχωρώντας είμαι βέβαιος πως τα υπόλοιπα μέλη του διοικητικού συμβουλίου της ομάδας θα φέρουν εις πέρας με επιτυχία το στόχο που θέσαμε.

Τους εύχομαι καλή επιτυχία και είμαι σίγουρος γι' αυτήν.

Ευχαριστώ

Γ. Αποκούραστος».

ΑΓΩΝΙΣΤΙΚΑ

Περνώντας τώρα στο αγωνιστικό μέρος, η ομάδα του Ορφέα μέχρι στιγμής έχει πραγματοποιήσει 11 μεταγραφές ενώ συζητάει και με τον επιθετικό **Μιχάλη Μάνο.**

Οι παίκτες που έχουν αποκτηθεί είναι: **Κυπραίος** (Πήγασος), **Τρούλλης** (Ηρακλής Μ.), **Α. Θεοδοσίου** (Απόλλων Απ.), **Καράμπης** (Διαγόρας Β.), **Κελέσογλου** (Θύελλα), **Περιστεράκης** (Σέρρες), **Μαθιός Στ.** (Ευαγόρας), **Τρ. Φλεβάρης** (Ευαγόρας), **Π. Λεβέντης** (Διαγόρα), **Καΐσερλης** (Ιάλυσος), και **Πιτσουρδάκης** (Ιάλυσος).

Στασιμότητα...

• Παρατηρείται στα έργα στο γήπεδο της Έμπωνας το τελευταίο χρονικό διάστημα για την τοποθέτηση φυσικού χλοοτάπητα

Μπορεί μεν η Αναγέννηση Εμπ. να ολοκλήρωσε τις μεταγραφές της αλλά όσον αφορά τα έργα που γίνονται στο γήπεδό της προκειμένου να τοποθετηθεί φυσικός χλοοτάπητας, αυτά από ένα σημείο και μετά παραμένουν στάσιμα.

Εδώ και δέκα ημέρες περίπου έχουν αποσυρθεί τα μηχανήματα που δούλευαν στο γήπεδο και ενώ είχε μεταφερθεί με φορτηγά το απαραίτητο υλικό, αυτό δεν στρώθηκε και παραμένει σε σωρούς. Τα αποστραγγιστικά έργα δεν έχουν ολοκληρωθεί και εάν συνεχίσουν οι εργασίες με τον ίδιο ρυθμό τότε αποκλείεται να προλάβει έστω και για λίγο να χρησιμοποιήσει ως έδρα το γήπεδο η Αναγέννηση.



Ο Χρήστος Κούτρας θα φοράει φέτος τη φανέλα της Αναγέννησης

Σύμφωνα με το χρονοδιάγραμμα το έργο (γήπεδο ποδοσφαίρου, γήπεδο 5Χ5, καθώς και προβολείς) πρέπει να παραδοθεί ολοκληρωμένο το αργότερο μέχρι τέλος Φεβρουαρίου 2005.

Εάν όλα πάνε σύμφωνα με το πρόγραμμα, η σπορά του χλοοτάπητα θα γίνει Σεπτέμβριο με Οκτώβριο.

Εκ των πραγμάτων λοιπόν η ομάδα της Έμπωνας θα χρησιμοποιεί σαν έδρα άλλο γήπεδο και προτιμήθηκε αυτό των Φανών, το οποίο είναι σίγουρα σε πολύ καλύτερη κατάσταση από αυτό της Κρητηνίας που δεν πληροί τις προϋποθέσεις για να παιχθεί εκεί ποδόσφαιρο χωρίς προβλήματα.

Το ρόστερ τώρα της ομάδας έχει ολοκληρωθεί αφού ενισχύθηκε με έμπειρους ποδοσφαιριστές στην προσπάθεια που γίνεται για επιστροφή στην Α' κατηγορία.

Ο **Μιχάλης Κοσμάς** ο οποίος έμεινε ελεύθερος από τον Ιάλυσο και θα συνεχίσει να έχει συμπαίκτη του τον **Κωνσταντάκη** καθώς και τον **Κούτρα** που έμειναν επίσης ελεύθεροι από την ίδια ομάδα, μαζί με τον **Κώστα Ζουρούδη** που έμεινε ελεύθερος από τον Φοίβο, αποτελούν τα μεταγραφικά αποκτήματα για φέτος.

Από τους παλιούς, ανανέωσαν την παραμονή τους οι **Χαλκιόπουλος, Αγκάς, Θεολόγου** και **Βασιλώττος** ενώ παρελθόν για την ομάδα αποτελούν οι **Μπρόκος, Παπανικολάου, Κάβουρας** και **Σωτήρχος.**

Χαμόγελα για τις πιθανότητες πρόκρισης

- *Βατή είναι η κλήρωση των ελληνικών ομάδων ανδρών και γυναικών του beach volley στους ομίλους του Ολυμπιακού Τουρνουά.*

Στο Κλάγκενφουρτ της Αυστρίας πραγματοποιήθηκε το βράδυ του Σαββάτου, σε μία λιτή τελετή της Παγκόσμιας Ομοσπονδίας, η κλήρωση των ομίλων του Ολυμπιακού τουρνουά στο beach volley που θα γίνει στις Ολυμπιακές εγκαταστάσεις στο Νέο Φάληρο το διάστημα 14-25 Αυγούστου.

Στις γυναίκες οι Σφυρή / Καραντάσιου (Νο 14 στην Ολυμπιακή κατάταξη) τέθηκαν επικεφαλής στον F' όμιλο και θα έχουν αντιπάλους τις Κινέζες Τιαν Για / Βανκ Φει (Νο 8), τις Αυστραλέζες Λόκοβιτς / Πότχαρστ (Νο 18) και τις Μεξικάνες Γκαξιόλα / Γκαρθία (Νο 21).

Οι Κουτρουμανίδου/ Αρβανίτη (Νο 15 στην Ολυμπιακή κατάταξη) κληρώθηκαν στον C' όμιλο και θα έχουν αντιπάλους τις Βραζιλιάνες Ανα Πάουλα / Σάντρα Πάιρς (Νο 3) που ήταν επικεφαλής στον όμιλο, τις Γερμανίδες Λάμε / Μους (Νο 9) και τις Νορβηγίδες

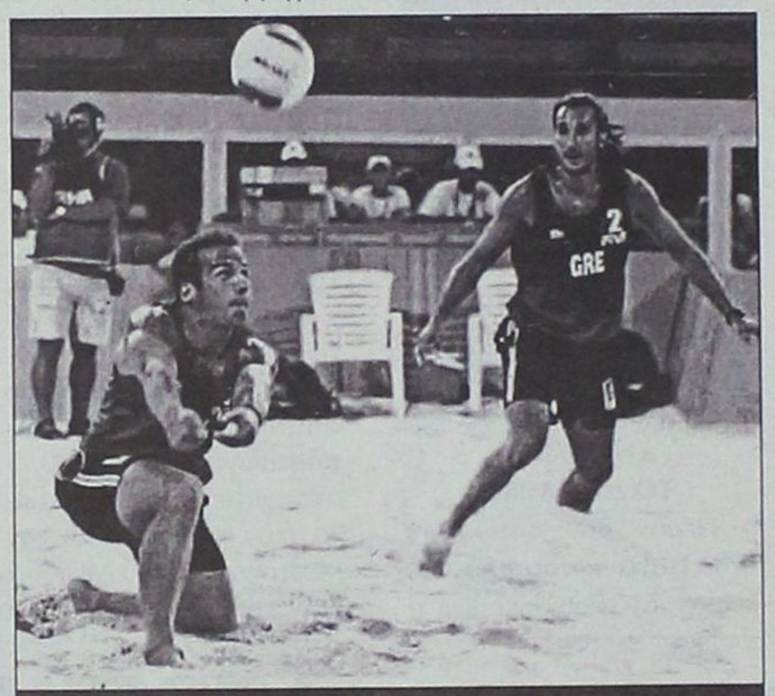

Επικεφαλείς στον όμιλό τους οι Μιχαλόπουλος – Μπελιγράτης

Χάκενταλ / Τόρλεν (Νο 22).

Στους άνδρες, οι Μιχαλόπουλος / Μπελιγράτης (Νο 24 στην Ολυμπιακή κατάταξη) που ήταν επικεφαλής στον F' όμιλο κληρώθηκαν με τους Αργεντινούς Μπαρατσέτι / Κόντε (Νο 6), τους Πορτογάλους Μάια / Μπρένια (Νο 13) και τους Νοτιοαφρικανούς Ρόριτς / Πόκοκ (Νο 23).

Από τους ομίλους θα περάσουν στους «16» οι δύο πρώτοι κάθε ομίλου και οι τέσσερις καλύτεροι τρίτοι.

Οι όμιλοι των γυναικών

Α' όμιλος: Γουόλς / Μέι (ΗΠΑ), Τσέλμποβα / Νοβάκοβα (Τσεχία), Καντάικ / Λένστρα (Ολλανδία), Τοκούνο / Κουσουχάρα (Ιαπωνία).

Β' όμιλος: Μπεχάρ / Σέλντα (Βραζιλία), Λαρέα Περάτσα / Γκρασέτ (Κούβα), Περότα / Γκατέλι (Ιταλία), Ναΐντο / Γουίλαντ (Ν.Αφρική).

C' όμιλος: Ανα Πάουλα / Σάντρα Πάιρς (Βραζιλία), Λάμε / Μους (Γερμανία), **Κουτρουμανίδου / Αρβανίτη (Ελλάδα),** Χάκενταλ / Τόρλεν (Νορβηγία).

D' όμιλος: Μακ Πικ / Γιάνκς (ΗΠΑ), Μπενό / Κουν (Ελβετία), Ντουμόντ / Μάρτιν (Καναδάς), Γκλέσνες / Μαασέιντ (Νορβηγία).

Ε' όμιλος: Κουκ / Σάντερσον (Αυστραλία), Πολ / Ράου (Γερμανία), Γουάνκ / Γιου (Κίνα), Π.Γιανσούλοβα / Λ.Γιανσούλοβα (Βουλγαρία).

F' όμιλος: **Καραντάσιου / Σφυρή (Ελλάδα),** Τιαν Για / Βανκ Φέι (Κίνα), Λόχοβιτς / Πότχαρστ (Αυστραλία), Γκαξιόλα / Γκαρθία (Μεξικό).

Οι όμιλοι των ανδρών

Α' όμιλος: Ρικάρντο / Εμανουέλ (Βραζιλία), Χόλντρεν / Μέτζγκερ (ΗΠΑ), Σαχτ / Σλασκ (Αυστραλία), Μαασέιντ / Χόρεμ (Νορβηγία).

Β' όμιλος: Μπέντζαμιν / Αραούγιο (Βραζιλία), Σ.Ντιέκμαν / Σέρπφλουγκ (Γερμανία), Αλβάρεζ / Ροσέλ (Κούβα), Κάνετ / Χάμελ (Γαλλία).

C' όμιλος: Μ.Λάτσιγκα / Π.Λάτσιγκα (Ελβετία), Μπέργκερ / Ντόπλερ (Αυστρία), Μπόσμα / Ερέρα (Ισπανία), Νοβότνι / Γκαρμάγιερ (Αυστρία).

D' όμιλος: Μ.Ντιέκμαν / Ρέκερμαν (Γερμανία), Κέμπερουντ / Χοϊντάλεν (Νορβηγία), Μπεργκ / Νταλ (Σουηδία), Ερναντέζ / Παπαλέο (Πουέρτο Ρίκο).

Ε' όμιλος: Χόσερ / Κόμπελ (Ελβετία), Μπλάντον / Νάιγκαρντ (ΗΠΑ), Πρόσερ / Γουίλιαμς (Αυστραλία), Τσάιλντ / Χιζ (Καναδάς).

F' όμιλος: **Μιχαλόπουλος / Μπελιγράτης (Ελλάδα),** Μπαρατσέτι / Κόντε (Αργεντινή), Μάια / Μπράνια (Πορτογαλία), Ρόριτς / Πόκοκ (Ν. Αφρική).

Το πρόγραμμα και οι ώρες διεξαγωγής των αγώνων αναμένεται να ανακοινωθεί την Τετάρτη 4 Αυγούστου από την ΟΕΟΑ ΑΘΗΝΑ 2004. Στην κλήρωση των ομίλων στο Κλάγκενφουρτ έδωσε το παρόν και ο «θρύλος» της Φόρμουλα 1, Νίκι Λάουντα.

ΙΚΑΝΟΠΟΙΗΤΙΚΗ ΚΛΗΡΩΣΗ

Ο Διευθυντής του Αγωνιστικού τομέα Νίκος Σοφιανός που εκπροσώπησε την ΟΕΟΑ ΑΘΗΝΑ 2004 δήλωσε: «Η κλήρωση ήταν ικανοποιητική για τις ελληνικές ομάδες. Στους άνδρες η εθνική μας ομάδα κληρώθηκε με την ομάδα που βρίσκεται στην χαμηλότερη θέση της παγκόσμιας κατάταξης (Νότια Αφρική) που ήταν ο αρχικός στόχος πριν την κλήρωση.

Στις γυναίκες, το δίδυμο Σφυρή / Καραντάσιου έχει όλα τα φόντα να περάσει στην φάση των δεκαέξι αφού δύο ομάδες του ομίλου (Μεξικό και Αυστραλία) βρίσκονται πιο χαμηλά στην Παγκόσμια Κατάταξη. Η δεύτερη ελληνική ομάδα με τις νεαρές Κουτρουμανίδου / Αρβανίτη έχει πιο δύσκολη αποστολή αλλά μπορούν να ελπίζουν στην πρόκριση αν καταλάβουν την τρίτη θέση του ομίλου. Αυτό που πρέπει να τονίσω είναι ότι αθλητές, προπονητές και παράγοντες ανυπομονούν να έρθουν στην Αθήνα».



Το πιο δύσκολο έργο από τις ελληνικές ομάδες έχουν οι Κουτρουμανίδου – Αρβανίτη.

Και τώρα στην έδρα τους

- *Αδημονούν να παίξουν μπροστά στο ελληνικό κοινό οι Βάσω Καραντάσιου και Έφη Σφυρή που θα πραγματοποιήσουν το τελικό στάδιο της προετοιμασίας τους στη Ρόδο.*

Η κορυφαία ελληνική ομάδα του beach volley με αμέτρητες διακρίσεις σε διεθνές επίπεδο είναι αναμφίβολα οι Βάσω Καραντάσιου και Έφη Σφυρή. Εδώ και αρκετά χρόνια περιμένουν με ανυπομονησία την συμμετοχή τους στο μεγάλο αθλητικό γεγονός που είναι οι Ολυμπιακοί Αγώνες της Αθήνας. Παίζουν πλέον «εντός έδρας» και φιλοδοξούν να εκμεταλλευτούν αυτό το πλεονέκτημα φτάνοντας όσο ψηλότερα μπορούν.

«Ελπίζουμε να σημειώσουμε τα ίδια αποτέλεσμα που πέτυχαν οι Αυστραλές το 2000 ως οικοδέσποινες στο Σίδνεϊ» δηλώνει η Βάσω και συνεχίζει «Προφανώς, είμαστε διαφορετικές ομάδες που παίζουν για διαφορετικές χώρες. Αλλά επιθυμούμε πολύ να πετύχουμε μπροστά στην οικογένεια, τους φίλους και το κοινό μας».

Οι Αυστραλές Κουκ / Πότχαρστ εκμεταλλεύτηκαν στο έπακρο το γεγονός ότι αγωνίζονταν στην έδρα τους το 2000 για τους Ολυμπιακούς Αγώνες όταν κέρδισαν το χρυσό μετάλλιο κόντρα στις Βραζιλιάνες Μπεχάρ / Σέλντα. Οι Καραντάσιου / Σφυρή είχαν καταλάβει τότε την 17η θέση.

Ο προκριματικός γύρος των γυναικών, όπως και των ανδρών, θα διεξαχθούν το



Στο μέρος όπου κατέκτησαν το πρώτο τους μετάλλιο σε παγκόσμιο πρωτάθλημα, τη Ρόδο, θα κάνουν τις τελευταίες τους προπονήσεις πριν τους Ολυμπιακούς Αγώνες οι Καραντάσιου – Σφυρή.

διάστημα 14-19 Αυγούστου ενώ θα ακολουθήσει η φάση των «16» (20-21/8).

Τα προημιτελικά θα πραγματοποιηθούν στις 22 του μήνα και τα ημιτελικά στις 23. Στις 24 Αυγούστου θα διεξαχθούν οι τελικοί αγώνες. Οι εθνικές ομάδες ανδρών και γυναικών αναμένονται σε λίγες μέρες να φτάσουν στο «σμαραγδένιο» νησί μαζί με τον ομοσπονδιακό τεχνικό Αλεμάο για να πραγματοποιήσουν το τελικό στάδιο της προετοιμασίας τους για τους Ολυμπιακούς Αγώνες στις νέες εγκαταστάσεις του beach volley στην παραλία του «Έλλη».

Μπριτζ

Πρώτο το "δίδυμο" Καρακατσάνη

Συνεχίστηκαν και αυτήν την εβδομάδα οι αγώνες του αγωνιστικού μπριτζ που διοργανώνει ο όμιλος της Ρόδου. Την Δευτέρα 26/7/04 διεξήχθη η δεύτερη αγωνιστική του πενθημέρου ζευγών της Δευτέρας. Τα αποτελέσματά της ήταν τα εξής:

1. Καρακατσάνης Β. – Καρακατσάνης Η. ποσοστό 63,09 %
2. Κολιάης Σ. – Κολιάη Ε. ποσοστό 58,33 %
3. Βρούχος Ν. –Ράμμος Ε. ποσοστό 57,14 %

Έληξε επίσης το τουρνουά ομάδων της Τετάρτης. Πρώτη κατετάγη με 54 V.PS η ομάδα Νο 1 με τους κ.κ. **Παπασάββα, Μαγριπλή Εμμανουήλ** και **Νικόλαο, Δημητρά,** και **Στεφανή** και δεύτερη με 51 V.PS η πολύ καλή ομάδα Νο 3 των νέων παικτών με τους κ.κ. **Γιάκλο, Αδαμάκη, Αγαπητού, Βογιατζή Ζανετάκη** και **Μαυρονικόλα.**

Στο τουρνουά ομάδων της Πέμπτης συνεχίζεται με αμείωτη ένταση η μάχη για την πρώτη θέση. Μετά την τρίτη αγωνιστική εξακολουθεί να προηγείται στο σκορ η πολύ καλή ομάδα Νο 7 που αποτελείται από τους κ.κ. **Καρακατσάνη Βασίλη** και **Ηλία, Λεριά, Τυραδέλη Λ.** και **Βρούχο Ε.** Επίσης για την ερχόμενη εβδομάδα αναβάλλονται οι αγωνιστικές επειδή θα διεξαχθεί την Δευτέρα 2/8, την Τετάρτη 4/8 και την Πέμπτη 5/8 τριήμερο τουρνουά ομάδων.

Το τουρνουά διοργανώνεται από τον Ο.Α.Μ. Ρόδου, για να τιμηθεί η μνήμη του πρόσφατα εκλιπόντος φίλου, συναθλητή και μέλους του Δ.Σ. του ομίλου Ράμμου **Παναγιώτη**. Τα έσοδα του τουρνουά θα διατεθούν για φιλανθρωπικούς σκοπούς, μετά από υπόδειξη και συνεννόηση με την χήρα του εκλιπόντος.

Τέλος το Δ.Σ. του ομίλου κάνει γνωστό ότι στο τέλος Οκτωβρίου θα αρχίσουν όπως κάθε χρόνο τα μαθήματα μπριτζ για αρχαρίους. Θα γίνονται στις εγκαταστάσεις του ομίλου (πάνω από το Ακταίον) κάθε Τετάρτη 8-9 το απόγευμα. Για αυτό όμως θα μιλήσουμε αναλυτικότερα σε νεώτερη ανακοίνωση.

Οι 441 ελπίδες των Ελλήνων

✔ *Συγκροτήθηκε η πολυπληθέστερη αποστολή της Ελλάδας για την συμμετοχή της σε Ολυμπιακούς Αγώνες*

✔ *Ανάμεσά τους και τέσσερις αθλητές της Δωδεκανήσου (Χειμωνέτος, Ξάνθου, Ιακώβου, Κουμνάκη)*

Με μια αποστολή «μαμούθ» για τα δεδομένα της χώρας μας θα πάρει μέρος η Ελλάδα στους Ολυμπιακούς Αγώνες. Όπως ανακοίνωσε η ελληνική ολυμπιακή επιτροπή, συνολικά 441 αθλητές (223 άνδρες και 218 γυναίκες) θα δώσουν το παρόν στη γιορτή του αθλητισμού που ξεκινά στις 13 Αυγούστου, καταρρίπτοντας το προηγούμενο ρεκόρ που ήταν 240 αθλητές από την Ολυμπιάδα του 1896.

Η Ελλάδα θα εκπροσωπηθεί σε όλα τα αθλήματα εκτός από το χόκεϊ, ενώ σε κάποια ομαδικά σπορ (π.χ. μπάσκετ) έχει δηλωθεί μια δωδεκάδα αλλά ο προπονητής τις τελικές του επιλογές έχει δικαίωμα να τις οριστικοποιήσει μέχρι το τέλος του πρώτου δεκαημέρου του Αυγούστου. Οι Έλληνες αθλητές άρχισαν να μπαίνουν στο Ολυμπιακό χωριό από την Παρασκευή.

Τα Δωδεκάνησα θα εκπροσωπήσουν τέσσερις αθλητές. Οι περισσότερες αφορούν στον κλασσικό αθλητισμό και είναι γυναίκες. Η Νίκη Ξάνθου, η Γεωργία Κουμνάκη και η Χρυσούλα Ιακώβου είναι οι εκπρόσωποι του νομού μας στον στίβο ενώ την τετράδα συμπληρώνει ο Γιώργος Χειμωνέτος στην ομάδα πίστας ποδηλασίας.

Αναλυτικά οι αθλητές και οι αθλήτριες που θα συμμετάσχουν στους Ολυμπιακούς Αγώνες.

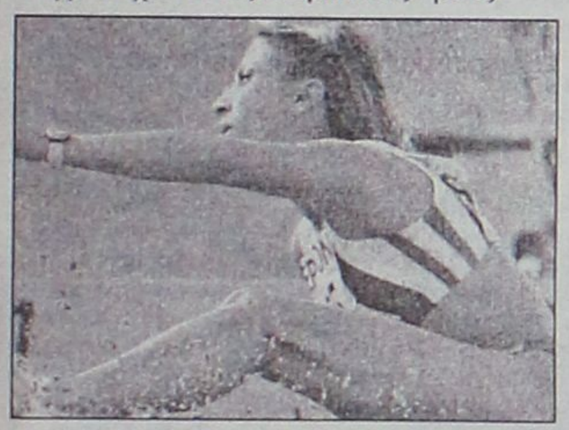

Μία από τις ελπίδες μας για μετάλλιο είναι η Νίκη Ξάνθου

ΣΤΙΒΟΣ: ΓΥΝΑΙΚΕΣ: 1. Θάνου Αικατερίνη, 2. Ρεντούμη Φλώρα, 3. Εφεντάκη Κωνσταντίνα, 4. Κοκότου Χριστίνα, 5. Παπαγιάννη Αθηνά, 6. Τσουμελέκα Αθανασία, 7. Καϊδαντζή Όλγα, 8. Γκουντενούδη Χρυσούλα, 9. Χαλκιά Φανή, 10. Βασαρμίδου Μαρίνα, 11. Καρασταμάτη Μαρία, 12. Κοκλώνη Γεωργία, 13. Πατουλίδου Παρασκευή, 14. Πατσού Ευφροσύνη, 15. Κουμνάκη Γεωργία, 16. Μπούντα Χαρίκλεια, 17. Ντόβα Δήμητρα, 18. Ιακώβου Χρυσοστομία, 19. Λίκα Βοτσαβά, 20. Μανιάνη Μιρέλα, 21. Τσιολακούδη Αγγελική, 22. Βόγγολη Αικατερίνη, 23. Κελεσίδου Αναστασία, 24. Τσικούνα Στυλιανή, 25. Σκαφίδα Αφροδίτη, 26. Τσιλιγκίρη Γεωργία, 27. Στρατάκη Αργυρώ, 28. Αμπατζίδου Γεωργία, 29. Καφετζή Γιαννούλα, 30. Ξάνθου Νίκη, 31. Πιλάτου Στυλιανή, 32. Ουζούνη Καλλιόπη, 33. Τερζόγλου Ειρήνη, 34. Παπαγεωργίου Αλεξάνδρα, 35. Παπαδοπούλου Στυλιανή, 36. Τσαμόγλου Ευδοκία, 37. Βασδέκη Όλγα, 38. Δεβετζή Χρυσοπηγή, 39. Πέρρα Αθανασία, 40. Μητροπούλου Νικολίτσα.



Με οδηγό το Σίδνεϊ δουλεύει ο Γιώργος Χειμωνέτος με την εθνική πίστας

ΑΝΔΡΕΣ: 41. Θεοδωρίδης Γεώργιος, 42. Χοΐδης Χριστόφορος, 43. Πιέτρης Δημήτριος, 44. Θανόπουλος Ελευθέριος, 45. Γκούσης Αναστάσιος, 46. Κεντέρης Κωνσταντίνος, 47. Σαρρής Παναγιώτης, 48. Δημότσιος Στυλιανός, 49. Ιακωβάκης Περικλής, 50. Γράβαλος Δημήτριος, 51. Ντούπης Γεώργιος, 52. Οικονομίδης Γεώργιος, 53. Αργυρόπουλος Γεώργιος, 54. Καστάνης Σπυρίδων, 55. Σταματόπουλος Θεόδωρος, 56. Στρουμπάκος Παναγιώτης, 57. Κορκίζογλου Πρόδρομος, 58. Πανάβογλου Σάββας, 59. Ευαγγέλου Μάριος, 60. Πολιάς Νικόλαος, 61. Σερέλης Δημήτριος, 62. Τσατούμας Λούης, 63. Φιλίνδρας Δημήτριος, 64. Παπαδημητρίου Αλέξανδρος, 65. Μελέτογολου Χρήστος

ΜΠΑΝΤΜΠΙΝΤΟΝ: 1. Βέλκος Θεόδωρος, 2. Πατής Γεώργιος

ΤΕΝΙΣ: 1. Ζαχαριάδου Χριστίνα, 3. Δανιηλίδου Ελένη, 4. Μαζαράκης Βασίλειος, 5. Οικονομίδης Κωνσταντίνος

ΑΡΣΗ ΒΑΡΩΝ: 1. Κασάπη Βασιλική, 2. Καστρίτση Χαρίκλεια, 3. Τσακίρη Αναστασία, 4. Ιωαννίδη Χριστίνα, 5. Σαμπάνης Λεωνίδας, 6. Μήτρου Βίκτωρ, 7. Δήμας Πύρρος, 8. Μαρκουλάς Γεώργιος, 9. Κακιασβίλι Ακάκιος, 10. Κουρτίδης Νικόλαος

ΓΥΜΝΑΣΤΙΚΗ ΕΝΟΡΓΑΝΗ: 1. Αποστολίδη Μαρία, 2. Μπισμπίκου Στεφανί, 3. Μάρας Βλάσσης, 4. Ταμπάκος Δημοσθένης

ΓΥΜΝΑΣΤΙΚΗ ΡΥΘΜΙΚΗ: 1. Ευθυμίου Ηλέκτρα - Έλλη, 2. Κάκιου Μαρία, 3. Μαγνησάλη Βαρβάρα, 4. Πανταζή Στεργιανή, 5. Χριστίδου Στυλιανή, 6. Χρονοπούλου Ελένη, 7. Ανδριόλα Ελένη, 8. Παλλίδου Θεοδώρα.

ΓΥΜΝΑΣΤΙΚΗ ΤΡΑΜΠΟΛΙΝΟ: 1. Πελιβανίδης Μιχαήλ

ΠΙΝΓΚ ΠΟΝΓΚ: 1. Βολακάκη Αρχοντία, 2. Μοίρου Μαρία, 3. Γκιώνης Παναγιώτης, 4. Κρεάνγκα Καλλίνικος

ΙΠΠΑΣΙΑ: 1.Δεμίροπούλου Αγλαΐα, 2. Λεμάν Γκέρτα, 3. Σούρλα Αλεξάνδρα, 4. Αθανασιάδη Εμμανουέλα, 5. Ρόμπερτσον-Μυτιληναίου Χάννα, 6. Τσάτσου Δανάη, 7. Αντικατζίδη Μικαέλα - Χάιντι, 8. Πέτρης Αντώνης

ΙΣΤΙΟΠΛΟΪΑ: 1. Μπεκατώρου Σοφία, 2. Τσουλφά Αιμιλία, 3. Κραβαριώτη Βιργινία, 4. Φράι Αθηνά, 5. Γιακουμίδου Αικατερίνη, 6. Δημητρακοπούλου Ελένη, 7. Μαντζαράκη Ευτυχία, 8. Κοσματόπουλος Ανδρέας, 9. Τριγκώνης Κωνσταντίνος, 10. Παχουμας Αθανάσιος, 11. Πορτοσάλτε Βασίλειος, 12. Παπαθανασίου Αιμίλιος, 13. Χειμωνάς Ευάγγελος, 14. Κακλαμανάκης Νικόλαος, 15. Πελεκανάκης Λεωνίδας, 16. Κοντογούρης Γεώργιος, 17. Πασχαλίδης Ιορδάνης, 18. Γαρέφης Χρήστος

ΜΠΑΣΚΕΤ: ΓΥΝΑΙΚΕΣ: 1. Βασιλείου Ελένη, 2. Δελή Αικατερίνη, 3. Καββαδία Τατιάνα, 4. Καλέντζου Δήμητρα, 5. Κλιγκοπούλου Σοφία, 6. Κωστάκη Αναστασία, 7. Μάλτση Ευανθία, 8. Σαμορούκοβα Μαρία, 9. Σαρέγκου Πολυμνία, 10. Σταχτιάρη Ειρήνη, 11. Τασούλη Ατλαντή-Μαρί, 12. Χριστοφοράκη Αθηνά.

ΑΝΔΡΕΣ: 13. Γλυνιαδάκης Ανδρέας, 14. Διαμαντίδης Δημήτριος, 15. Ζήσης Νικόλαος, 16. Κακιούζης Μιχαήλ, 17. Ντικούδης Δημοσθένης, 18. Παπαλουκάς Θεόδωρος, 19. Παπανικολάου Δημήτρης, 20. Σπανούλης Βασίλειος, 21. Τσαρτσαρής Κωνσταντίνος, 22. Φώτσης Αντώνιος, 23. Χαρίσης Χρήστος, 24. Χατζηβρέττας Νικόλαος

ΚΑΝΟΕ - ΚΑΓΙΑΚ ΣΛΑΛΟΜ: 1. Φερεκίδη Μαρία, 2. Τσακμάκης Χρήστος, 3. Δημητρίου Αλέξανδρος

ΚΑΝΟΕ - ΚΑΓΙΑΚ ΤΑΧΥΤΗΤΑ: 1. Αλεξοπούλου Αθηνά - Θεοδώρα, 2. Κιλιγκαρίδης Ανδρέας, 3. Παπανδρέου Απόστολος

ΚΑΤΑΔΥΣΕΙΣ: 1. Παππαβασιλοπούλου Ευτυχία, 2. Σφακιανού Φλωρεντία, 3. Γεωργάτου Διαμαντίνα, 4. Κουτσοπέτρου Σωτηρία, 5. Γαβριηλίδης Ιωάννης, 6. Τράκας Σωτήριος, 7. Μπιμπης Θωμάς, 8. Σιρανίδης Νικόλαος.

ΚΟΛΥΜΒΗΣΗ: 1. Καβαρνου Ειρήνη, 2. Σαρακατσάνη Αικατερίνη, 3. Καρεστεργίου Ειρήνη, 4. Δημοσχάκη Ζωή, 5. Αγγελοπούλου Βασιλική, 6. Τζαβέλλα Αθηνά, 7. Κώστα Ειρήνη, 8. Κωστή Ελένη, 9. Μαχαίρα Αντωνία, 10. Μανώλη Γεωργία, 11. Τσάγκα Ευαγγελία, 12. Μάτσα Μάρθα, 13. Νιαγκούρα Νερυ- Μαντεϋ, 14. Λυμπέρτα Μαριάννα, 15. Γρηγοριάδης Αριστείδης, 16. Πάστρας Σωτήριος, 17. Παπαδόπουλος Χρήστος, 18. Διαμαντίδης Γεώργιος, 19. Ζήσιμος Ανδρέας, 20. Κοκκώδης Αντώνης, 21. Δρυμωνάκος Ιωάννη, 22. Αλυφαντής Ρομανός - Ιάσων, 23. Γκιούλμπας Αντώνιος, 24. Γιαννιώτης Σπυρίδων, 25. Μαγγανάς Σπυρίδων, 26. Μπιτσάκης Σπυρίδων, 27. Τσόλτος Αλέξανδρος, 28. Αντωνόπουλος Απόστολος, 29. Ξυλούρης Νικόλαος, 30. Τσαγκαράκης Απόστολος.

ΚΩΠΗΛΑΣΙΑ: 1. Μπισκιτζή Χρυσή, 2. Σακελλαρίδου Μαρία, 3. Πολύμερος Βασίλειος, 4. Σκιαθίτης Νικόλαος,

ΜΟΝΤΕΡΝΟ ΠΕΝΤΑΘΛΟ: 1. Πάρτιτς Καταλίν-Μπεατ, 2. Φλώρος Βασίλειος.

ΜΠΕΙΖΜΠΟΛ: 1. Δημητρέλης Τζεϊμς - Χριστόδουλος, 2. Δούρος Δημήτριος, 3. Ζαβαρας Κλίντον-Ουεϊν, 4. Θεοδωράκος Τζάρεντ - Γεώργιος, 5. Θεοδώρου Νικόλαος, 6. Θεοχάρης Κόρυ - Αντώνιος, 7. Καβουργιάρης Δημήτριος, 8. Κινγκσμπούρι Ρόμπεντ - Ρειμοντ, 9. Κοτταράς Γεώργιος, 10. Κουτσαντωνάκης Μιχαήλ, 11. Κρεμμυδάς Αλέξανδρος, 12. Μαηστράλης Πήτερ- Γκας, 13. Μαρκάκης Νικόλαος, 14. Μελεχες Μελετι Ρος, 15. Μπελιντζερ Κλεητον, 16. Μπουρας Μπραντλη Κωνσταντίνος, 17. Μπρακ Ανδρέας Τζεϊμς, 18. Παπαλυμπέρης Ερικ Ντάνιελ, 19. Ρόμπινσον Χριστόφορος, 20. Σπανός Βασίλειος, 21. Σπένσερ Σον Τζεϊμς, 22. Συκαράς Παναγιώτης, 23. Σωτηρόπουλος Παναγιώτης, 24. Χαϊσλερ Λόρενς.

ΜΠΙΤΣ ΒΟΛΕΪ: 1.Αρβανίτη Βασιλική, 2. Καραντάσιου Βασιλική, 3. Κουτρουμανίδου Ευθαλία, 4.Σφυρή Ευφροσύνη, 5.Μιχαλόπουλος Αθανάσιος, 6.Μπελιγράτης Παύλος.

ΞΙΦΑΣΚΙΑ: 1. Ρεντούμη Μαρία, 2. Μαγκανουδάκη Μαρία, 3. Σιδηροπούλου Νίκη - Κατερίνα, 4. Χρήστου Ιωάννα, 5. Αμπαλοβ Γεώργιος, 6. Μανέτας Κωνσταντίνος, 7. Μπασματζιαν Μάριος, 8. Ντουράκος Τζεησον-Μαϊκλ.

ΠΑΛΗ ΕΛΕΥΘΕΡΑ: 1. Ψαθά Φάνη, 2. Πουμπουρίδου Σοφία, 3. Ζυγούρη Σταυρούλα, 4. Βρυώνη Μαρία Λουϊζα, 5. Μπατζέλας Νέστωρας, 6. Καρντάνοβ Αμιράν, 7. Ασλανασβίλι Μπεσικ, 8. Τασκούδης Απόστολος, 9. Μπετινιδης Εμζάριος, 10. Λοϊζίδης Λάζαρος, 11. Λαλιώτης Αλέξανδρος.

ΠΑΛΗ ΕΛΛΗΝΟΡΩΜΑΪΚΗ: 1. Κουτσιούμπας Ξενοφών, 2. Κιουρεγκιάν Αρτιομ, 3. Γκίκας Χρήστος, 4. Αρκουδέας Κωνσταντίνος, 5. Κολιτσόπουλος Αλέξιος, 6. Αβράμης Δημήτριος, 7. Θάνος Κωνσταντίνος

ΒΟΛΕΙ: ΓΥΝΑΙΚΕΣ: 1. Βλάχου Ιωάννα, 2. Γκαραγκούνη Μαρία, 3. Γκαραγκούνη Νίκη, 4. Ιορδανίδου Σοφία, 5. Κιόση Ελένη, 6. Μεμετζή Ελένη, 7. Ντουμιτρέσκου Ρουξάντρα-Κουντρούτ, 8. Παπάζογλου Βασιλική, 9. Προνιάδου Ζάννα, 10. Σακκουλά Χαρίκλεια, 11. Τζανακάκη Γεωργία, 12. Χατζηνίκου Ελευθερία.

ΑΝΔΡΕΣ: 1. Γκιούρδας Μάριος, 2. Κουρνέτας Βασίλειος, 3. Κράβαρικ Αντρεϊ, 4. Λάππας Ηλίας, 5. Μπαεφ Τοντορ - Ζλάτκοβ, 6. Πανταλέων Σωτήριος, 7. Προύσαλης Κωνσταντίνος, 8. Ρουμελιώτης Νικόλαος, 9. Στεφάνου Γεώργιος, 10. Τσακιρόπουλος Αντώνιος, 11. Χατζηαντωνίου Θεόδωρος, 12. Χριστοφιδέλης Κωνσταντίνος

ΟΡΕΙΝΗ ΠΟΔΗΛΑΣΙΑ:1. Κωτουλας Εμμανουήλ

ΠΟΔΗΛΑΣΙΑ ΠΙΣΤΑΣ: 1. Κωνσταντινίδου Κυριακή, 2. Βασιλόπουλος Λάμπρος, 3. Γεωργαλής Δημήτριος, 4. Χειμωνέτος Γεώργιος

ΠΟΔΟΣΦΑΙΡΟ: ΓΥΝΑΙΚΕΣ: 1. Γιατράκου Μαρία, 2. Καββαδά Αλεξάνδρα, 3. Καλύβα Τάνια - Ελένη, 4. Κατσαΐτη Κωνσταντίνα, 5. Λαγουμτζή Αγγελική, 6. Λαζάρου Μαρία, 7. Λοσένο Γούλκερ Αμαλ, 8. Μιχαηλίδου Ευτυχία, 9. Μόσχου Ιλιάνα, 10. Μπενσον Ελεν Μαρι, 11. Παντελειάδου Δήμητρα, 12. Παπαδοπούλου Αναστασία, 13. Πουρίδου Αθανασία, 14. Σμιθ Σοφία Αντωνία, 15. Σουπιάδου Βασιλική, 16. Στρατάκη Καλλιόπη, 17. Τεφάνη Αγγελική, 18. Χατζηγιαννίδου Ναταλία.

ΑΝΔΡΕΣ: 1. Αγρίτης Αναστάσιος, 2. Αμανατίδης Ιωάννης, 3. Αμπάρης Γεώργιος, 4. Βάλλας Σπυρίδων, 5. Βύντρα Λουκάς, 6. Γαλανόπουλος Αριστείδης, 7. Γιάννου Κλέοπας, 8. Γουνδουλάκης Φανούριος, 9. Καρυπίδης Χρήστος, 10. Λαγός Παναγιώτης, 11. Μόρας Ευάγγελος, 12. Νεμπεγλέρας Κωνσταντίνος, 13. Παπαδόπουλος Δημήτριος, 14. Σαλπιγγίδης Δημήτριος, 15. Σαπάνης Μιλτιάδης, 16. Στολτίδης Ιεροκλής, 17. Ταραλίδης Ιωάννης, 18. Φωτάκης Γεώργιος

ΧΑΝΤΜΠΟΛ: ΓΥΝΑΙΚΕΣ: 1. Βέμη Παναγούλα, 2. Γιούπη Στυλιανή, 3. Γκόλια Γρηγορία, 4. Δωροθέου Γεωργία, 5. Θεοδωρίδου Βασιλική, 6. Μαυρογενίδη Ελευθερία, 7. Μιχαλοπούλου Μιχαέλα, 8. Νικολή Έλενα, 9. Πάτσιου Αναστασία, 10. Ποιμενίδου Ελένη, 11. Ποτάρη Ελένη, 12. Σκάρα Βασιλική, 13. Σούσα Τατιάνα, 14. Φωτιάδου Ιωάννα, 15. Ψαθά Άννα.

ΑΝΔΡΕΣ:16. Αλβανός Αλέξανδρος, 17. Βασιλάκης Αλέξανδρος, 18. Βόγλης Ευάγγελος, 19. Γραμματικός Νικόλαος, 20. Ζαραβίνας Γεώργιος, 21. Καρυπίδης Σάββας, 22. Καφκράτος Δημήτρης, 23. Κοκολοδημητράκης Νικόλαος, 24. Μπαλωμένος Σπύρος, 25. Τζιμούρτος Δημήτριος, 26. Τρούπης Ανδρέας, 27. Τσιλιμπάρης Κωνσταντίνος, 28. Χαλκίδης Γεώργιος, 29. Χατσατουριάν Κρικόρ - Γρηγόριος, 30. Χρυσόπουλος Ιωάννης

ΠΟΛΟ: ΓΥΝΑΙΚΕΣ:1. Ασιλιάν Δήμητρα, 2. Ελληνάκη Γεωργία, 3. Καραγιάννη Ευτυχία, 4. Καραπατάκη Αγγελική, 5. Κοζομπόλη Σταυρούλα, 6. Λάρα Γεωργία, 7. Λιόση Κυριακή, 8. Μελιδώνη Αντιόπη, 9. Μυλωνάκη Ανθούλα, 10. Μωραϊτη Αντωνία, 11. Μωραϊτίδου Ευαγγελία, 12. Οικονομοπούλου Αικατερίνη, 13. Ρουμπέση Αντιγόνη.

ΑΝΔΡΕΣ: 14. Αφρουδάκης Γεώργιος, 15. Αφρουδάκης Χρήστος, 16. Βλοντάκης Αντώνιος, 17. Δεληγιάννης Νικόλαος, 18. Θεοδωρόπουλος Αργύρης, 19. Θωμάκος Ιωάννης, 20. Καλακώνας Θεόδωρος, 21. Λούδης Κωνσταντίνος, 22. Μάζης Δημήτριος, 23. Ρέππας Γεώργιος, 24. Σάντα Στέφανος - Πετρ, 25. Σχίζας Αναστάσιος 26. Χατζηθεοδώρου Θεόδωρος

ΤΖΟΥΝΤΟ: 1. Ιωάννου Ελένη, 2. Καραγιαννοπούλου Μαρία, 3. Τσελαρίδου Μαρία, 4. Μπουκουβάλα Ιουλιέτα, 5. Ταμπάση Ελένη, 6. Κουρτελέση Αλεξία, 7. Ακριτίδου Βαρβάρα, 8. Παπαϊωάννου Χαράλαμπος, 9. Ηλιάδης Βασίλειος, 10. Ζιντιρίδης Ρεβέζι, 11. Βαζαγκασβίλι Γεώργιος, 12. Αλεξανίδης Λαυρέντι, 13. Ηλιάδης Ηλίας, 14. Ηλιάδης Διονύσιος

ΤΟΞΟΒΟΛΙΑ: 1. Βαβατζή Φωτεινή, 2. Ρωμαντζή Ελπίδα, 3. Ψαρρά Ευαγγελία, 4. Καλογιαννίδης Γεώργιος, 5. Καραγεωργίου Αλέξανδρος, 6. Νάνος Απόστολος.

ΤΡΙΑΘΛΟ: 1. Κρομμύδας Βασίλειος.

ΣΥΓΧΡΟΝΙΣΜΕΝΗ ΚΟΛΥΜΒΗΣΗ: 1. Αναστασίου Αγλαΐα, 2. Γεωργίου Ελένη, 3. Γούδα Ευφροσύνη, 4. Θαλασσινίδου Χριστίνα, 5. Ιωάννου Αποστολία, 6. Κουτσούδη Ευγενία, 7. Πελεκάνου Όλγα, 8. Φτούλη Ελευθερία, 9. Χριστοδούλου Μαρία.



Τον καλύτερο εαυτό της θέλει να δείξει η Χρυσούλα Ιακώβου



Πανέτοιμη να βοηθήσει αν χρειαστεί στην ομάδα σκυταλοδρομίας η Γεωργία Κουμνάκη

ΤΑΕΚΒΟΝΤΟ: 1. Αθανασοπούλου Αρετή, 2. Μυστακίδου Ελισάβετ, 3. Νικολαΐδης Αλέξανδρος, 4. Μουρούτσος Μιχάλης.

ΠΥΓΜΑΧΙΑ: 1. Καπερώνης Μάριος, 2. Ιωαννίδης Σπυρίδων, 3. Κοτάκος Θεόδωρος, 4. Γαζής Γεώργιος, 5. Παυλίδης Ηλίας, 6. Κλαδούχας Σπυρίδων.

ΣΚΟΠΟΒΟΛΗ: 1. Μαρίνα Καράφλου, 2. Σμυρλή Αλεξία, 3. Φακά Μαρία, 4. Κασούμη Αγαθή, 5. Γεωργακόπουλος Διονύσιος, 6. Πετσάνης Γεώργιος, 7. Σαβοργιαννάκης Κωνσταντίνος, 8. Σπυρόπουλος Άγγελος, 9. Λιόγρης Ευάγγελος, 10. Σαλαβαντάκης Γεώργιος, 11. Αντωνιάδης Νικόλαος.

ΣΟΦΤΜΠΟΛ: 1. Γεωργαντά Τζήννυ Μάρι, 2. Γκέιλ Τζοάνα Αντάλι, 3. Κανελάκη-Κλόουζμαν Χλόη Μαρία, 4. Καραντζά Χριστίνα, 5. Κουτούκου Αικατερίνη, 6. Κρομμύδα Αικατερίνη Ελένη, 7. Μπάσορ Τζέσικα Λυν, 8. Μπάσορ Λίντσεϊ Κριστίν, 9. Μπούζιου Ιωάννα, 10. Σκήγκα Στέφανι, 11. Τζαρνέσκι Βανέσσα, 12. Τζέιμς Λίντζυ Λώρεν, 13. Φαρνγουόρθ Τζέιμι Λυν, 14. Φάρνγουόρθ Στέισι Λι, 15. Φάρνγουόρθ Σάρα Ρένε.

Με τον πάντα δικό σας...

Αλλαξογκολιές

...γκολτζή γκολτζή - γκολτζή

www.angelfire.com/pa4/allaksogolies

E-mail: allaksogolis@yahoo.gr

Καλώς ή κακώς έχουμε μπει πλέον στην τελική ευθεία και βρισκόμαστε έντεκα ημέρες πριν από την έναρξη των (ας πούμε) δικών μας Ολυμπιακών Αγώνων. Παρά το ότι γνωρίζουμε πλέον ότι θα τους πληρώνουμε ακριβά για μια ζωή, ας φροντίσουμε τουλάχιστον να το ευχαριστηθούμε και να ευχηθούμε να πάνε όλα κατ'ευχήν, για να μην δώσουμε αέρα στους απανταχού ανθέλληνες που προσπαθούν και περιμένουν πως και πως κάποιο στραβοπάτημά μας για να μας επιτεθούν για ακόμη μία φορά.



Κράτη που μέχρι τώρα νομίζαμε και υποθέταμε ότι δεν είχαν κανένα κόμπλεξ έναντι μας, τον τελευταίο καιρό διαπιστώνουμε το αντίθετο. Ήπειρος όπως είναι η Αυστραλία που διαθέτει δημοσιογράφους που θα στέλνουν καθημερινά ρεπορτάζ από την Αθήνα μπροστά λένε στο Κολοσσαίο ! Πάλι καλά που δεν είπαν ότι στην πρωτεύουσα βρίσκεται και ο πύργος της...Πίζας ή ότι η Ακρόπολη δεν είναι ερείπια που έμειναν έτσι από τους βομβαρδισμούς του Β' παγκοσμίου πολέμου !

Εάν θέλει κάποιος πραγματικά να δυσφημήσει την χώρα μας και να του πούμε και μπράβο από πάνω, ας έρθει να δει τα χάλια του γκολφ με το κολυμβητήριο-φάντασμα, τις ιαματικές πηγές της Καλλιθέας (οι οποίες πάντως βελτιώνονται συνεχώς), τα ξενοδοχεία Έλαφος κι Ελαφίνα, τη Βίλα Ντε Βέκι, το λιμάνι μας, την μαρίνα μας (την ποια ?) και όλα τα άλλα.

Όλος ο κόσμος πάει διακοπές κυρίως με τα καράβια και όπως είναι φυσικό ελάχιστοι από αυτούς θα προτιμήσουν να έρθουν στα νησιά μας. Η ακτοπλοϊκή συγκοινωνία εν έτει 2004 πάει από το κακό στο χειρότερο και η ΔΑΝΕ που όλο αφεντικά αλλάζει και όλο πιο βαθιά βυθίζεται, δεν έχει δώσει ακόμα σημεία ζωής. Ευκαιρία είναι πάντως και δεν πρέπει να την αφήσουμε να περάσει ανεκμετάλλευτη. Θα αγοράσουμε όλοι βατραχοπέδιλα και θα εξασκηθούμε στην κολύμβηση μακρινών αποστάσεων. Έτσι και θα μπορούμε να μετακινούμαστε από νησί σε νησί και δεν θα πληρώνουμε και εισιτήριο, η τιμή του οποίου έχει αυξηθεί (σ.σ. εκτός από τα πέδιλα θα χρειαστεί και μπόλικο νέφτι για να τροφοδοτούμε τον...πισινό μας) !!!

Πάμε σε ένα πρώτο time-out λόγω της καλοκαιρινής αύρας. Ένας τύπος είναι στα τελευταία του. Η όμορφη και προκλητική σύζυγος βρίσκεται δίπλα του. –Τώρα που πεθαίνω θέλω να μάθω. Με έχεις απατήσει ποτέ ? ρωτάει εκείνος. –Αντρούλη μου, μόνο τρεις φορές αλλά για το καλό σου. –Για το καλό μου ? Δηλαδή ? –Ε, να, θυμάσαι τότε που ήθελες να πιάσεις δουλειά στην τράπεζα και δεν σε ήθελε ο προϊστάμενος ? Ε, δεν σε ήταν τελικά ? –Γυναικούλα μου, έκανες αυτό τα πράγμα για μένα ? Η δεύτερη ? –Ε, να, θυμάσαι τότε που δεν σου έδιναν προαγωγή ? Ε, δεν την πήρες τελικά ? –Γυναικούλα μου είμαι κατασυγκινημένος. Και η τρίτη ? –Θυμάσαι τότε που κατέβαινες για δήμαρχος και σου έλειπαν 2000 ψήφοι ? Ε, δεν βγήκες τελικά?

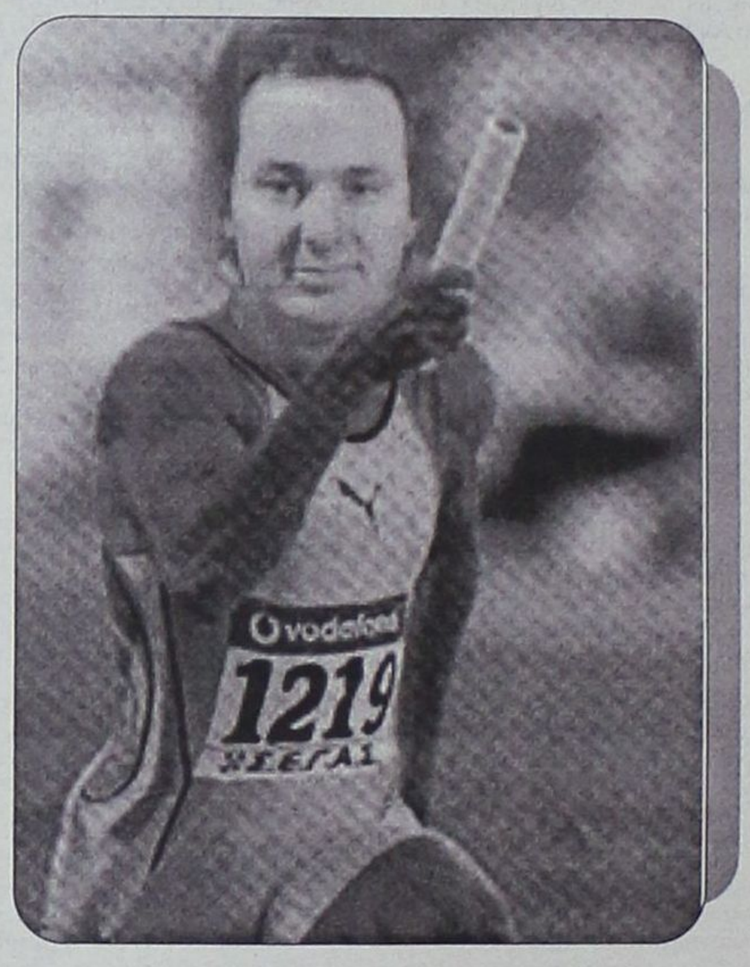

Στην σημερινή φώτο φιλοξενούμε τον ανεπανάληπτο Τρύφωνα ο οποίος με τις επιδόσεις του στον στίβο ανάγκασε ακόμα και το Κώστα Κεντέρη να παραδεχθεί την ανωτερότητά του. Δείτε το στιλ του γιου του ανέμου και του καλού ψαρά (βεβαίως-βεβαίως) στην τελική ευθεία για τους Ολυμπιακούς. Απολαύστε τον !

Ο Νομός μας έχασε και ουσιαστικά την θέση διαιτητή στην Α' Εθνική κατηγορία μετά το ψαλίδισμα του Παντελή Μιχαλάκη και την διαγραφή του από τους πίνακες παρά τις υποσχέσεις και τις ελπίδες για επάνοδο στην μεγάλη κατηγορία. Την φιλοσοφία που έχουμε για τα πολιτικά πράγματα την ίδια ακριβώς έχουμε και για τα θρησκευτικά αλλά και για τα αθλητικά. Έχουμε καταντήσει να είμαστε οι "Yes sir" σε οτιδήποτε συμβαίνει στον τόπο μας, εντός, εκτός και επί τα αυτά. Μας έχουν πάρει είδηση άπαντες ανά την επικράτεια. Λένε, αυτούς (τους Ροδίτες ντε) χέστους. Κάντους ότι θέλεις. Εκτός από μερικές φωνούλες δεν πρόκειται να αντιδράσουν καθόλου, αλλά και εάν γίνει αυτό, μετά από λίγο καιρό δεν θα θυμούνται τίποτα. Κρίμα και τα κανόνια του Ναβαρόνε που γυρίστηκαν στο νησί μας !

Για τις διαμαρτυρίες των «φίλων» και γειτόνων μας με αιχμή του δόρατος το προξενείο τους, πρέπει να κάνουμε μία απλή ανάλυση στην Αγιά Σοφιά που κατάντησε τζαμί με έξτρα μιναρέδες, στον σουβά με τον οποίο καλύφθηκαν όλες οι αγιογραφίες και τα ψηφιδωτά που κοσμούσαν το μεγαλύτερο μνημείο της Χριστιανοσύνης καθώς και την καταστροφή εκατοντάδων εκκλησιών που βρίσκονται απέναντι και την μετατροπή τους στην καλύτερη περίπτωση σε στάβλους και να φέρουμε σε αντιπαράθεση τα στοιχεία αυτά με την κατάσταση των τζαμιών και των μνημείων τους που βρίσκονται στον τόπο μας και να βγάλουμε συμπεράσματα. Πως το λέει ο σοφός λαός μας ? Α, ναι. Φωνάζει ο κλέφτης για να φοβηθεί ο νοικοκύρης.

Όσον αφορά το συνεχές σπάσιμο του αγωγού στο Ματράκι δε φταίει ούτε η πλειοψηφία, ούτε η μειοψηφία, αλλά ούτε η επιχείρηση ύδρευσης-αποχέτευσης της πόλης μας. Οι μόνοι φταίχτες είναι οι κάτοικοι της ευρύτερης περιοχής οι οποίοι εσκεμμένα τρώνε πάρα πολύ και επιλέγοντας ειδικές τροφές στην συνέχεια κάνουν.

Πάμε τώρα στο ανεκδοτάκι μας. Ο τύπος βλέπει τον φίλο του έπειτα από αρκετό καιρό. –Τι γίνεσαι ρε Σάκη ? του λέει. -Μια χαρά. Εσύ ? –Καλά, καλά. Δεν μου λες, θα πάμε για κανένα ποτό το βράδυ να τα πούμε ? –Σήμερα δεν μπορώ, λέει ο Σάκης. Λείπει, βλέπεις, ο Βαγγέλης και δεν μπορώ. –Καλά, λέει ο άλλος. Αύριο ? –Ρε γαμώτο, κι αύριο θα λείπει ο Βαγγέλης. Ο φίλος του αρχίσει να τσαντίζεται. –Καλά, του λέει. Μεθαύριο ? –Ούτε μεθαύριο μπορώ, πάλι θα λείπει ο Βαγγέλης. –Το Σάββατο ? Την Κυριακή ? Την Δευτέρα ? Την Τρίτη ? –Μπα, επιμένει ο Σάκης πάλι θα λείπει ο Βαγγέλης. Εντελώς τρελαμένος ο φίλος του, του λέει : -Καλά ρε Σάκη, ποιος είναι τέλος πάντων αυτός ο Βαγγέλης ? Και απαντάει ο Σάκης : -Σάμπως και τον γνωρίζω ? Εγώ, την γυναίκα του πηδάω !!!

Μην ξεχνάτε κάθε Πέμπτη στις 18:00, το ραδιοφωνικό σας ραντεβού με την πιο τρελή εκπομπή «Αλλαξογκόλης FM» στις συχνότητες του TOP FM 102,4- 102,7.

Πάντα στη συχνότητα σας
Ένας απλός, κοινός, θνητός, Ευρωπαίος Πρωταθλητής
Ο γκολτζής

ΠΡΑΚΤΟΡΕΙΟ ΠΡΟΠΟ

Γεώργιος Β. Θεοδοσίου

ΔΟΚΙΜΑΣΤΕ ΤΗΝ ΤΥΧΗ ΣΑΣ ΣΤΟ ΤΥΧΕΡΟ ΠΡΑΚΤΟΡΕΙΟ

Μ. Βολονάκη 57 (πίσω από το Ξεν. Κογκό στο Ζέφυρο)
Τηλ. 22410/78850



ΜΟΛΙΣ ΚΥΚΛΟΦΟΡΗΣΕ

ΜΙΧΑΛΗΣ ΕΜΜ. ΑΡΦΑΡΑΣ:
Ιπποτικοί και Νεοκλασικοί Πύργοι Ιαλυσού Ρόδου



Γνωρίστε
- Την πολεοδομία και τη νεοκλασικίζουσα αρχιτεκτονική του τόπου, μέσα από φωτογραφίες και σχέδια

Μελετείστε
- Την τοπική ιστορία των πύργων, τη γενεαλογία των ιδιοκτητών, τους σπουδαίους λαϊκούς τεχνίτες κ.ά.

Χαρείτε
- Ενα πολυτελές έργο 26Χ35 εκ., σε πλάγιο σχήμα 224 σελίδων, εξολοκλήρου τετράχρωμο, με χειροποίητη χρυσοδερματόδετη βιβλιοδεσία.

ΠΩΛΗΣΗ ΣΕ ΕΠΙΛΕΓΜΕΝΑ ΒΙΒΛΙΟΠΩΛΕΙΑ και στο τηλ. 2102818842

ΝΤΕΤΕΚΤΙΒΣ ΑΘΗΝΩΝ

Αναλαμβάνουμε υποθέσεις ανηλίκων, προσωπικές, οικογενειακές εμποροβιομηχανικές
Διαθέτουμε τα καλύτερα ηλεκτρονικά σύγχρονα οπτικοακουστικά μέσα

Εχεμύθεια 100%
Τα 30 χρόνια πείρα είναι η εγγύησή μας

ΤΗΛ. 6977 632963 & 6945 319796

Έκκληση από Γιβραλτάρ

- *Οι διοργανωτές του τουρνουά μπάσκετ και τένις λόγω της απουσίας των αθλημάτων από τα Island Games του Σέτλαντ έδωσαν νέα προθεσμία για δηλώσεις συμμετοχής ενώ ζητούν επιτακτικά από τη Ρόδο την παρουσία της εν όψει του 2007.*
- *Η 20η Αυγούστου ορίστηκε η καταληκτική ημερομηνία για δηλώσεις συμμετοχών ενώ γίνονται και πολλές προσπάθειες για να βρεθούν πιο οικονομικά ξενοδοχεία.*

Το επόμενο καλοκαίρι η Ρόδος θα βρίσκεται και πάλι σε ρυθμούς Island Games που διοργανώνονται αυτή τη φορά στο Σέτλαντ της Σκοτίας. Οι ομάδες που θα λάβουν μέρος από το «σμαραγδένιο» νησί δεν θα περιλαμβάνει όμως δύο από τις οποίες προήλθαν μετάλλια πέρσι στο Γκέρνσεϊ: το τένις (χάλκινο με την Εύη Χατζημιχάλη) και το μπάσκετ (χρυσό με την ανδρών). Η Ρόδος δηλαδή μπορεί να επιστρέψει από το Σέτλαντ με φτωχή συγκομιδή.

Από τους Αγώνες του Γκέρνσεϊ ήταν γνωστή η πρόθεση του Γιβραλτάρ να αναλάβει την διοργάνωση ενός τουρνουά τόσο για την αντισφαίριση όσο και για την καλαθοσφαίριση προκειμένου τα νησιά – μέλη της IGA που έχουν τέτοιες ομάδες να μην μείνουν άπραγα στα συγκεκριμένα αθλήματα. Όντως το Γιβραλτάρ προχώρησε σε οργανωτικές λεπτομέρειες και όρισε και ημερομηνίες διεξαγωγής των αγώνων (28 Ιουνίου – 4 Ιουλίου 2005).

Επόμενη κίνηση ήταν να ενημερώσει τα νησιά – μέλη της Διεθνούς Ένωσης Αγώνων Νήσων και να περιμένει τις δηλώσεις συμμετοχών ούτως ώστε να προχωρήσει τις ετοιμασίες για την διοργάνωση.



Το πανέμορφο Γιβραλτάρ περιμένει τους συμμετέχοντες του τουρνουά μπάσκετ και τένις.

«ΟΧΙ» ΑΠΟ ΤΗ ΡΟΔΟ

Το γεγονός ότι θα υπάρξει οικονομική επιβάρυνση στις ομάδες που θα πάνε στο Γιβραλτάρ (αντίθετα με τα Island Games που είναι όλα πληρωμένα) οδήγησε τους υπευθύνους των αθλημάτων στη Ρόδο να απαντήσουν αρνητικά στην πρόσκληση των διοργανωτών. Το ισπανόφωνο νησί όμως επιμένει για την συμμετοχή των Ελλήνων στο τουρνουά.

Το σκεπτικό τους έχει ως εξής: τα τέσσερα χρόνια που μεσολαβούν από το Γκέρνσεϊ μέχρι τη Ρόδο (2003-2007) θεωρούνται πολλά χωρίς αγώνες μπάσκετ και τένις μεταξύ των μελών της IGA και είναι σημαντικό να διατηρείται η επαφή των νησιών μέσω των αγώνων. Επιπλέον, για τη Ρόδο είναι απαραίτητο να αποκομίσει ακόμα περισσότερες εμπειρίες από την διοργάνωση των τουρνουά τένις και μπάσκετ καθώς το 2007 θα είναι εκείνη που θα φιλοξενήσει τα Island Games. Άλλωστε, οι αθλητές και οι συνοδοί της Ρόδου θα είναι στο επίκεντρο το 2005 μιας και θα είναι οι οικοδεσπότες την επόμενη φορά. Τα μέλη των υπολοίπων αποστολών θα θελήσουν να μάθουν πολλά πράγματα από την εξέλιξη των εργασιών για τα Island Games του 2007.

Ας μην ξεχνάμε, τέλος, ότι από την πρώτη συμμετοχή της Ρόδου στους Αγώνες Νήσων του Γκότλαντ (1999) η ανδρική ομάδα μπάσκετ κατακτά το χρυσό μετάλλιο αποδίδοντας εντυπωσιακά στο παρκέ και χαρίζοντας θέαμα στους φιλάθλους. Η 20η Αυγούστου. Αυτό σημαίνει ότι υπάρχουν ακόμα χρονικά περιθώρια για τα νησιά που θέλουν να δηλώσουν συμμετοχή στο τουρνουά τένις και μπάσκετ του Γιβραλτάρ. Μάλιστα, οι διοργανωτές ενημερώνουν διαρκώς για τις προσπάθειες που γίνονται για εξασφαλιστούν πιο οικονομικά «πακέτα». Τα «πακέτα» αυτά αφορούν την διαμονή και την μετακίνηση ενώ επισημαίνουν πόσο σημαντικό είναι να γίνουν εγκαίρως οι κρατήσεις προκειμένου να αποφευχθούν οι ταλαιπωρίες. Επίσης, υπενθυμίζουν ότι για το τουρνουά της καλαθοσφαίρισης τα νησιά που θα πάρουν μέρος πρέπει να έχουν μαζί τους στην αποστολή και έναν διαιτητή αλλά δεν περιλαμβάνεται στα «έξοδα» της αποστολής αλλά των υπευθύνων συμμετοχή της στο Γιβραλτάρ θα είναι σαν ...την ατραξιόν της διοργάνωσης. Η συμμετοχή των «πρωταθλητών» των τριών τελευταίων διοργανώσεων προσελκύει το ενδιαφέρον. Κάτι ανάλογο ισχύει και για το τένις όπου η Ρόδος έχει «βγάλει» και πρωταθλητή Ελλάδας!



Το ξενοδοχείο Caleta στο Catalan Bay θα φιλοξενήσει τις αποστολές το 2005.

ΟΙ ΠΡΟΘΕΣΜΙΕΣ

Τρεις φορές έχουν γίνει αλλαγές στην προθεσμία για την δήλωση συμμετοχής. Η πρώτη ήταν για τις 30 Μαρτίου, η δεύτερη για τις 30 Ιουνίου και τώρα όρισαν ως καταληκτική ημερομηνία την

ΤΟ ΜΠΑΣΚΕΤ

Αντίθετα με το τένις, στο μπάσκετ είναι θέμα Τοπικής Επιτροπής η αποστολή των ομάδων στο Γιβραλτάρ. Η διοργανώτρια αρχή στο νησί μας θα αποφασίσει εάν η Ρόδος θα εκπροσωπηθεί στο τουρνουά. Βέβαια, και η ΤΕ περιμένει να δει ποια θα είναι η ενίσχυση (οικονομική πάντα) από τον Ροδιακό Οργανισμό Αγώνων Νήσων.

Πώς έχει η κατάσταση; Απλά τα πράγματα. Ο Στέλιος Ρηνιού, γενικός γραμματέας της ΤΕΔΚ και αντιπρόεδρος του ΡΟΑΝ είχε δεσμευτεί για την χορήγηση ενός ποσού για να καλύψει τα έξοδα της αποστολής στο Γιβραλτάρ. Η Τοπική Επιτροπή θα έκανε τις κινήσεις της με βάση αυτό το ποσό ενώ παράλληλα θα μπορούσε να βρει και χορηγούς για το ταξίδι αυτό. Μετά την επιστολή των αθλητών της ομάδας μπάσκετ ανδρών της Ρόδου για την καθυστέρηση του πριμ που υποσχέθηκε να δώσει ο κ. Ρηνιού για την κατάκτηση του χρυσού μεταλλίου στο Γκέρνσεϊ (το οποίο βέβαια δεν έχει ακόμα δεν δοθεί) δυσανασχέτησε και σύμφωνα με πληροφορίες απέσυρε την ...δέσμευσή του για την κάλυψη των εξόδων στο Γιβραλτάρ. Αυτομάτως «δέθηκαν τα χέρια» της ΤΕ η οποία πάντως αν το «δουλέψει» περισσότερο μπορεί να βρει τα απαραίτητα χρήματα.

Μια πρώτη λύση ήταν να πληρώσουν οι αθλητές τα έξοδά τους. Να βάλουν δηλαδή ο καθένας από ένα σεβαστό ποσό για να πάνε στην Ιβηρική χερσόνησο και να υπερασπίσουν τον τίτλο τους. Σε αυτό το σημείο αξίζει να σημειωθεί πως πολλές ομάδες περιμένουν να δουν τις συμμετοχές για να λάβουν μέρος. Για παράδειγμα, οι Βερμούδες που θέλουν να δώσουν μερικά δυνατά παιχνίδια, περιμένουν να δουν την συμμετοχή των Κέιμαν και φυσικά της Ρόδου που είναι οι παραδοσιακές πλέον δυνάμεις των Island Games. Δεν έχει για αυτούς ουσία να παίξουν με το Μαν ή το Γουάιτ που η διαφορά θα είναι από 30 πόντους και πάνω. Οι αθλητές της Ρόδου όμως φαίνεται να είναι αντίθετοι με το να πληρώσουν από την τσέπη τους το ταξίδι. Προφανώς δεν γνωρίζουν πως οι αποστολές στα Island Games πληρώνουν τουλάχιστον το 50% των εξόδων για να λάβουν μέρος και πως η Ρόδος είναι από τις λίγες (αν όχι η μόνη) που στέλνει τους αθλητές της χωρίς να χρειαστεί να πληρώσουν ούτε ένα Ευρώ. Κανείς όμως δεν ξέρει αν τους ζητηθεί να πληρώσουν ένα μικρό ποσό (της τάξεως π.χ. των 200 Ευρώ), ποια θα είναι η απάντησή τους.

Ταγμένος υπέρ της συμμετοχής στο Γιβραλτάρ είναι ο προπονητής της ομάδας ανδρών, Γιώργος Χατζηκαλημέρης. Θεωρεί όμως πως αξίζει στην ομάδα μετά τα τρία χρυσά της μετάλλια στις διοργανώσεις των Island Games να καλυφθούν εξ ολοκλήρου τα έξοδα του ταξιδιού.

ΤΟ ΤΕΝΙΣ

Υπάρχει δεδομένη επιθυμία από τενίστες να συμμετάσχουν στους αγώνες του Γιβραλτάρ ακόμα και με δικά τους έξοδα. Από τη στιγμή που δεν υφίσταται στη Ρόδο επιτροπή αντισφαίρισης παρά μόνο σύλλογοι τότε μιλάμε για ατομική πρωτοβουλία των αθλητών που θέλουν να ταξιδέψουν μέχρι το άκρο της Ιβηρικής χερσονήσου και να διεκδικήσουν μία επιτυχία στους διεθνείς αυτούς αγώνες.

Ό,τι και αν γίνει πάντως είτε αυτό είναι θετικό προς την συμμετοχή του μπάσκετ και του τένις είτε αρνητικό, πρέπει να γίνει σύντομα γιατί η τρίτη αλλαγή της προθεσμίας από τους διοργανωτές είναι και η τελευταία. Με άλλα λόγια, οι όποιες κινήσεις πρέπει να γίνουν μέχρι τις 20 Αυγούστου.

Αντιρρήσεις για το αθλητικό χώρο

- *Αντιδράσεις φέρνει η απόφαση της οργανωτικής επιτροπής των Island Games του 2007 να μείνουν όλες οι αποστολές στην Καλλιθέα.*
- *Την δική του πρόταση, να χωριστούν δηλαδή οι αθλητές στους τρεις Δήμους που διαθέτουν τις περισσότερες αθλητικές εγκαταστάσεις, αναμένεται να θέσει σε συζήτηση ο Δήμαρχος Ιαλυσού Στέργος Στάγκας.*

Μία από τις ιδέες που είχε η Οργανωτική Επιτροπή των Island Games του 2007 ήταν να δημιουργήσει ένα αθλητικό χωριό όπου θα μείνουν όλες οι αποστολές που θα επισκεφθούν τη Ρόδο για τους αγώνες. Επιλέχθηκε λοιπόν ο Δήμος Καλλιθέας και συγκεκριμένα δύο ξενοδοχεία όπου πληρούν όλες τις προϋποθέσεις φιλοξενίας χιλιάδων ατόμων. Αυτή η απόφαση όμως φαίνεται πως έχει και τις ...παρενέργειές της. Συγκεκριμένα, ο Δήμαρχος Ιαλυσού **Στέργος Στάγκας** πρόκειται να θέσει επί τάπητος το θέμα και να προτείνει μία εναλλακτική λύση που θα αφορά τόσο τον Δήμο Ιαλυσού όσο και τους Δήμους Καλλιθέας και Ρόδου. Είναι άλλωστε οι τρεις Δήμοι που διαθέτουν τις περισσότερες αθλητικές εγκαταστάσεις στις οποίες θα γίνουν οι αγώνες. Η πρόταση που θα κάνει ο κ. Στάγκας έχει να κάνει με την κατανομή των αθλητών στις ξενοδοχιακές μονάδες των τριών Δήμων. Ένα από τα επιχειρήματα είναι να ενισχυθούν και οι τρεις Δήμοι από τον αθλητικό τουρισμό. Οι υποδομές υπάρχουν και θεωρούνται ιδανικές τόσο στη Ρόδο, όσο και στην Καλλιθέα αλλά και την Ιαλυσό.

Η αντίδραση αυτή όμως μπορεί κάλλιστα να καταλήξει αλυσιδωτή καθώς και άλλοι Δήμοι μπορεί να ζητήσουν μερίδα από ...την πίτα. Αυτό θα τινάξει στον αέρα τον σχεδιασμό της Οργανωτικής Επιτροπής που έχει κάνει επίσημη παρουσίαση για το αθλητικό χωριό.

Το πιο πιθανό είναι να απορριφθεί η ιδέα του Δημάρχου Ιαλυσού αλλά κανείς δεν γνωρίζει ποια θα είναι η νέα αντίδραση του κ. **Στάγκα** σε αυτή την περίπτωση.

Διεθνές camp στον Κολινδρό

Το μέλλον του Ελληνικού μπάσκετ από σήμερα θα ζει και θα αναπνέει στον Κολινδρό... Το μέρος που έχει επιλεγεί από την Ελληνική Ομοσπονδία Καλαθοσφαίρισης διεξαγωγής του Διεθνές Camp μικρών ηλικιών, το οποίο πλέον συμπεριλαμβάνεται στο καλεντάρι της FIBA. Φέτος το Camp διεξάγεται από 2-8 Αυγούστου με την συμμετοχή 40 παιδιών από την Ελλάδα, την Τουρκία, τα Σκόπια, την Βουλγαρία, την Σλοβενία και την Κύπρο.

Ο Κώστας Πολίτης δήλωσε: «Το Camp είναι το τελευταίο μεγάλο γεγονός της χρονιάς για εμάς, καθώς η νέα χρονιά ξεκινάει τον Σεπτέμβριο. Οι αυριανοί πρωταθλητές και πρωταγωνιστές των εθνικών ομάδων είναι εδώ. Ο Κολινδρός παρουσιάζει μεγάλη αθλητική δραστηριότητα και πιστεύω ότι στο μέλλον θα αναλάβει ακόμα μεγαλύτερα αθλητικά γεγονότα». Ο κ.Πολίτης δεν παρέλειψε να αναφερθεί και στην εθνική ομάδα των ανδρών και στους Ολυμπιακούς Αγώνες... «Πιστεύω ότι θα πάμε καλά. Προσωπικά θεωρώ ότι η Λιθουανία είναι η μόνη ομάδα που μπορεί να «χτυπήσει» τους Αμερικανούς. Και εμείς όμως έχουμε δυνατότητες για να πετύχουμε κάτι καλό. Πρέπει να ξεκινήσουμε με στόχο να μπούμε στην οκτάδα και μετά να κοιτάξουμε ψηλότερα. Ο Παναγιώτης Γιαννάκης έχει εφαρμόσει ένα ημίψηλο σχήμα, γρήγορο μπάσκετ, σύγχρονο και με πολύ δυνατή άμυνα. Πιστεύω ότι θα έχει αποτελέσματα. Θετικό το γεγονός ότι τα γήπεδα θα είναι γεμάτα και αυτό θα βοηθήσει την εθνική».

Συντονιστές Camp: Λάκης Τσάβας, Αντώνης Χρηστέας

Περιφερειακοί Προπονητές: Γιάννης Παπαθανασίου – ΕΚΑΣΘ, Γιώργος Σούλιος – ΕΚΑΣΔΥΜ, Νίκος Καλφόπουλος - ΕΚΑΣΑΜΑΘ, Παναγιώτης Αθανασιάδης – ΕΚΑΣΚΕΜ.

Ξένοι Προπονητές: Dzemo Ibisi (Σλοβενία), Tamer Karakoc (Τουρκία), Ilievski Borce (Fyrom), Milena Takova Savona(Βουλγαρία), Αδάμου Κυριάκος(Κύπρος).

Το πρόγραμμα του CAMP είναι:

Σήμερα

ΑΦΙΞΗ ΑΘΛΗΤΩΝ & ΠΡΟΠΟΝΗΤΩΝ

Αύριο
09.00 - 13.00 προπόνηση
18.00 - 21.00 αγώνες
Τετάρτη 4/08
09.00 - 13.00 προπόνηση
18.00 - 21.00 αγώνες
Πέμπτη 5/08
10.00 Επίσκεψη στην Βεργίνα
18.00 - 21.00 αγώνες
Παρασκευή 6/08
09.00 - 13.00 προπόνηση
17.00 - 18.30 συναγωνιστικά παιχνίδια
20.30 Δεξίωση
Σάββατο 7/08
09.00 - 13.00 προπόνηση
18.00 - 21.00 αγώνες
Κυριακή 8/08
10.00 ΑΝΑΧΩΡΗΣΕΙΣ ΑΘΛ. & ΠΡΟΠ.

Οι αθλητές που συμμετέχουν είναι :

GOKHAN KARABIYIK (Τουρκία)
SERHAT BILGEHANUCAK (Τουρκία)
ONUR ENBIR (Τουρκία)
NIKOLOV SLAVF (Fyrom)
APCEV PETAR (Fyrom)
PETROVSKI BORIS (Fyrom)
BILIC SINISA (Σλοβενία)
GORJUP JANI (Σλοβενία)
BINE BARBARIC (Σλοβενία)
ISKREN ANATOLIEV (Βουλγαρία)
LYUBEN PAVLINOV (Βουλγαρία)
KRASIMIR KOSTANTDINOV (Βουλγαρία)
ΜΑΚΡΗΣ ΣΤΑΜΑΤΗΣ (Κύπρος)
ΡΑΖΗΣ ΚΡΙΣΤΟΦΕΡ (Κύπρος)
ΦΑΙΔΩΝΟΣ ΓΙΩΡΓΟΣ (Κύπρος)
ΓΑΒΡΙΗΛ ΓΑΒΡΙΕΛΛΟ(Κύπρος)
ΜΠΟΓΡΗΣ ΓΙΩΡΓΟΣ (ΗΛΥΣΙΑΚΟΣ)
ΜΙΧΑΛΟΠΟΥΛΟΣ ΒΑΣΙΛΗΣ (ΑΕΚ)
ΚΟΥΦΟΠΟΥΛΟΣ ΓΙΩΡΓΟΣ (ΕΣΤΙΑΣ ΦΙΛΙΑΣ)
ΠΙΣΤΟΛΑΣ ΓΙΩΡΓΟΣ (ΓΣΠ)
ΔΑΝΑΣΚΟΣ ΑΡΓΥΡΗΣ (ΠΑΟ)
ΣΑΡΙΚΟΠΟΥΛΟΣ ΖΗΣΗΣ (ΟΛΥΜΠΙΑΚΟΣ)
ΜΑΛΑΜΗΣ ΚΩΝ/ΝΟΣ (ΠΡΩΤΕΑΣ ΒΟΥΛΑΣ)
ΣΑΚΕΛΛΑΡΙΟΥ ΕΥΑΓΓΕΛΟΣ (Α.Ο. ΟΛΥΜΠΙΑΔΑ 2004)
ΙΩΑΚΕΙΜΙΔΗΣ ΣΙΜΟΣ (ΑΣΤΕΡΙΑ)
ΚΕΛΕΣΙΔΗΣ ΑΛΕΞΑΝΔΡΟΣ (Α.Ε. ΠΥΛΑΙΑΣ)
ΠΛΙΟΥΚΑΣ ΘΕΟΧΑΡΗΣ (ΑΠΣ ΑΙΑΣ ΕΥΟΣΜΟΥ)
ΓΙΑΝΝΟΠΟΥΛΟΣ ΧΑΡΗΣ (ΠΑΟΚ)
ΠΑΠΑΔΗΜΗΤΡΙΟΥ ΦΩΤΗΣ (ΜΑΝΤΟΥΛΙΔΗΣ)
ΜΑΝΤΖΑΡΗΣ ΕΥΑΓΓΕΛΟΣ (ΓΣΠ)
ΠΑΠΑΔΑΚΗΣ ΓΙΩΡΓΟΣ (ΟΛΥΜΠΙΑΚΟΣ)
ΘΕΟΔΩΡΑΚΟΣ ΝΙΚΟΛΑΟΣ (ΠΑΣ ΑΕΤΟΣ ΚΙΛΚΙΣ)
ΚΑΡΑΓΚΙΟΛΙΔΗΣ ΙΩΑΝΝΗΣ (ΑΡΙΩΝ ΠΤΟΛΕΜΑΙΔΑΣ)
ΑΝΑΓΝΩΣΤΟΠΟΥΛΟΣ ΔΗΜΗΤΡΗΣ (ΑΠΟΚ ΠΟΣΕΙΔΩΝ)
ΔΡΑΣΣΟΠΟΥΛΟΣ ΠΕΤΡΟΣ (ΑΠΣ ΑΚΑΔΗΜΟΣ)
ΓΡΥΛΛΗΣ ΑΝΤΩΝΗΣ (ΗΡΑΚΛΕΙΟ ΟΑΑ)
ΛΙΟΛΙΟΣ ΝΙΚΟΣ (ΑΣ Μ/ΑΛΕΞ/ΔΡΟΣ ΚΟΛΙΝΔΡΟΥ)

Αξίζει να σημειωθεί πως και φέτος, δεν λαμβάνει μέρος αθλητής από την Δωδεκάνησο όπως παλιότερα ο Χατζηγιακουμής και ο Γεωργαλής. Στο camp του Κολινδρού έχουν συμμετάσχει τόσο ο Γεωργίτσης όσο και ο Μπέλλος οι οποίοι από φέτος είναι συμπαίκτες στον Κολοσσό όπως ήταν στον Αίαντα Ευόσμου.

Ένας «θρύλος» στη Ρόδο

- *Έφτασε χθες στο «σμαραγδένιο» νησί ο Αργύρης Καμπούρης.*

Το ταξίδι του στη Ρόδο ήταν προγραμματισμένο για την 1η Αυγούστου και έτσι χθες έφτασε στο νησί των Ιπποτών ένας από τους ζωντανούς θρύλους του ελληνικού μπάσκετ.

Ο **Αργύρης Καμπούρης** αποδέχθηκε την πρόσκληση του φίλου του, **Γιώργου Χατζηκαλημέρη** και ήρθε στο νησί για διακοπές (μένει στο Rodos Palace) όπου και θα παραμείνει για περίπου δύο εβδομάδες.

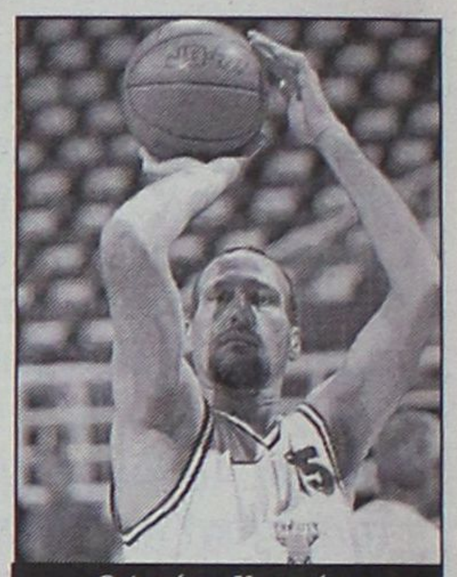

Ο Αργύρης Καμπούρης σε παλιότερη συμμετοχή σε παιχνίδι βετεράνων All Star.

ΕΡΓΑΣΙΑΚΟ ΤΟΥΡΝΟΥΑ

Μία στροφή πριν το τέλος

- *Διεξάγονται σήμερα το απόγευμα στο Βενετόκλειο οι αγώνες της ημιτελικής φάσης όπου έχουν προκριθεί το Λιμεναρχείο, η Μικτή των Δήμων Ρόδου και Ιαλυσού, οι Οικονομολόγοι και οι Δικηγόροι*

Συνεχίζεται σήμερα το 13ο εργασιακό τουρνουά καλαθοσφαίρισης που διοργανώνει ο Δημοτικός Οργανισμός Νεολαίας και Άθλησης Ροδίων στο κλειστό γυμναστήριο του Βενετοκλείου. Την Παρασκευή ολοκληρώθηκε η κανονική διάρκεια της διοργάνωσης και σήμερα είναι προγραμματισμένη η ημιτελική φάση.

Σύμφωνα με την βαθμολογία των πέντε αγωνιστικών, την πρόκριση πήραν το Λιμεναρχείο, η Μικτή Δήμων Ρόδου / Ιαλυσού, οι Οικονομολόγοι και οι Δικηγόροι. Το πρώτο παιχνίδι θα πραγματοποιηθεί στις 17.00' και το δεύτερο στις 18.30'. Τα ζευγάρια έχουν ως εξής: Λιμεναρχείο – Δικηγόροι, Μικτή Δήμων Ροδίων / Ιαλυσού – Οικονομολόγοι.

Τις ίδιες ώρες την Τετάρτη θα γίνουν οι τελικοί του φετινού εργασιακού τουρνουά.

Τελική Βαθμολογία

1. Λιμεναρχείο	4-1	265-250 9
2. Μικτή Δήμων Ρόδου/ Ιαλυσού	4-1	299-277 9
3. Οικονομολόγοι	3-2	285-225 8
4. Δικηγόροι	2-3	247-258 7
5. Hilton	1-4	231-289 6
6. Νομαρχία	1-4	215-243 6

ΗΜΙΤΕΛΙΚΟΙ

Λιμεναρχείο - Δικηγόροι
Μικτή Δήμων Ροδίων / Ιαλυσού - Οικονομολόγοι



Κολλέγιο Ρόδου "ο Πυθαγόρας". Συνέντευξη του διευθυντή κ. Δημήτρη Παπανδρέου

Ετοιμο το νέο ιδιωτικό εκπαιδευτηριο

Βρεφονηπιακός σταθμός, νηπιαγωγείο, δημοτικό, γυμνάσιο, λύκειο. Υπερσύγχρονες εγκαταστάσεις

Την ερχόμενη Παρασκευή εγκαινιάζεται στη Ρόδο ένα υπερσύγχρονο εκπαιδευτήριο, το Κολλέγιο Ρόδου «ο Πυθαγόρας» το οποίο φιλοδοξεί να προσφέρει υψηλού επιπέδου υπηρεσίες στον τομέα της εκπαίδευσης με όρους και ορίζοντα Ευρώπης και Αμερικής. Το Κολλέγιο Ρόδου «Πυθαγόρας» με την τεχνογνωσία των Εκπαιδευτηρίων Γείτονα καλύπτει όλες τις ανάγκες του σύγχρονου μαθητή, είναι ένα ολοήμερο σύγχρονο σχολείο που περιλαμβάνει όλες τις εκπαιδευτικές βαθμίδες. Το Κολλέγιο αναπτύσσεται σ' ένα χώρο 33 στρεμμάτων και διαθέτει από ευρύχωρες και άρτια εξοπλισμένες αίθουσες διδασκαλίας μέχρι αμφιθέατρα, κλειστό θερμαινόμενο κολυμβητήριο, κλειστό γυμναστήριο και γήπεδα διαφόρων αθλημάτων. Εκτός από την καταπληκτική κτιριακή υποδομή, το Κολλέγιο διαθέτει και τους κατάλληλους εκπαιδευτικούς που από το προσεχή Σεπτέμβριο, θα δώσουν τα «φώτα» τους σε μαθητές και μαθήτριες που θα επιλέξουν το υπερσύγχρονο εκπαιδευτήριο.

«Ψυχή» της όλης προσπάθειας είναι ο Δημήτρης Παπανδρέου, Γενικός Διευθυντής του Κολλεγίου, γνωστός εκπαιδευτικός που από «τα χέρια του» έχουν περάσει πολλοί ροδίτες που διαπρέπουν σήμερα στη κοινωνία της Ρόδου. Ο κ. Παπανδρέου λίγο πριν από τα επίσημα εγκαίνια του «Πυθαγόρα» στη περιοχή μας παραχωρεί συνέντευξη στη "Γνώμη" και δίνει το στίγμα της νέας φιλόδοξης προσπάθειας που ξεκινά ο ίδιος με τους συνεργάτες του αλλά και τα εκπαιδευτήρια Γείτονα. Ο κ. Δημήτρης Παπανδρέου εξηγεί τη στροφή προς την ιδιωτική εκπαίδευση που παρατηρείται τα τελευταία χρόνια και που σχετίζεται κυρίως με τις αλλαγές που έχουν επέλθει σε κοινωνικοοικονομικό αλλά και πολιτισμικό επίπεδο: « Οι αλλαγές που έχουν γίνει οδηγούν τους γονείς στο να θέλουν να προγραμματίσουν τις σπουδές των παιδιών τους με ανταγωνιστικούς όρους και με ορίζοντα Ευρώπης και Αμερικής. Μόνο έτσι θα μπορέσει αύριο το παιδί της Ρόδου να ζήσει δημιουργικά στο παγκοσμιοποιημένο περιβάλλον ως ευρωπαίος και ως πολίτης του κόσμου».

Ο Γενικός Διευθυντής του Κολλεγίου υποστηρίζει ότι ένα σύγχρονο ιδιωτικό σχολείο δεν αφήνει κενά όπως συμβαίνει με το δημόσιο. Και κυρίως απαλλάσσει τον μαθητή να γυρίζει από φροντιστήριο σε φροντιστήριο.

«Ένα ποιοτικό ιδιωτικό σχολείο –τονίζει ο κ. Παπανδρέου-καλύπτει πλήρως τους μαθητές και δεν αφήνει χώρο για φροντιστήρια. Αυτός είναι ένας βασικός λόγος στροφής προς ένα ιδιωτικό σχολείο που τα καλύπτει όλα και με ενιαία φιλοσοφία». Παράλληλα όμως ο κ. Παπανδρέου καταθέτει την άλλη φιλοσοφία για την ιδιωτική εκπαίδευση, ότι δηλαδή η ύπαρξή της θεμελιώνεται όχι τόσο στα κενά της δημόσιας εκπαίδευσης αλλά στην ανάγκη για ποιοτική και πρωτοποριακή εκπαίδευση προκειμένου οι πολίτες του αύριο να μπορέσουν με τις γνώσεις τους να σταθούν πρωταγωνιστικά στο νέο παγκοσμιοποιημένο τοπίο. Η ελληνική κοινωνία –σημειώνει ο έμπειρος εκπαιδευτικός- απαιτεί εκπαίδευση ευρωπαϊκών προδιαγραφών.

Η κοινωνία της Ρόδου κατά τον κ. Δημήτρη Παπανδρέου, είναι από τις πιο απαιτητικές και στον τομέα αυτό. Για το λόγο αυτό πιστεύει ότι το Κολλέγιο θα είναι μια ξεχωριστή πρόταση δεν θα έχει καμιά σχέση μένα επαρχιακό ιδιωτικό σχολείο που στηρίζεται στις ανεπάρκειες του δημόσιου. « Το παιδί της Ρόδου-καταλήγει ο κ. Παπανδρέου- θα βρει στο Κολλέγιο «ο Πυθαγόρας» ότι βρίσκουν οι συμμαθητές του μόνο στα καλύτερα ιδιωτικά σχολεία της Αθήνας και της Ευρώπης».

Συνέντευξη στη ΡΕΝΑ ΒΕΝΙΑΝΑΚΗ

ΕΡ.: Παρατηρείται στροφή προς την Ιδιωτική εκπαίδευση τα τελευταία χρόνια. Ποιοί παράγοντες συμβάλλουν σ' αυτό;

ΑΠ.: Χωρίς να παραγνωρίζουμε συγκυριακούς παράγοντες, που είναι και δευτερεύοντες, πιστεύουμε πως η στροφή στην Ιδιωτική εκπαίδευση σχετίζεται με τις βαθύτερες κοινωνικοοικονομικές και πολιτισμικές αλλαγές των τελευταίων δεκαετιών και τη διαμόρφωση απαιτητικών μεσαίων και ανώτερων στρωμάτων, που θέλουν να προγραμματίσουν τις σπουδές των παιδιών τους με ανταγωνιστικούς όρους και ορίζοντα Ευρώπης (Ευρωπαϊκής Ενωσης) και Αμερικής (Η.Π.Α.). Οι γονείς που συνθέτουν αυτά τα απαιτητικά μεσαία και ανώτερα στρώματα αναδεικνύουν τις σύγχρονες και αυριανές ανάγκες της παιδείας, τις οποίες, λόγω της ευελιξίας και προσαρμοστικότητάς της, έρχεται πρώτη να καλύψει η ιδιωτική εκπαίδευση. Η ποιοτική προφανώς Ιδιωτική εκπαίδευση, που θα καταστήσει και το παιδί της Ρόδου ικανό να ζήσει δημιουργικά στο παγκοσμιοποιημένο διεθνές περιβάλλον ως Ελληνας, ως ευρωπαίος και ως πολίτης του κόσμου ταυτόχρονα.

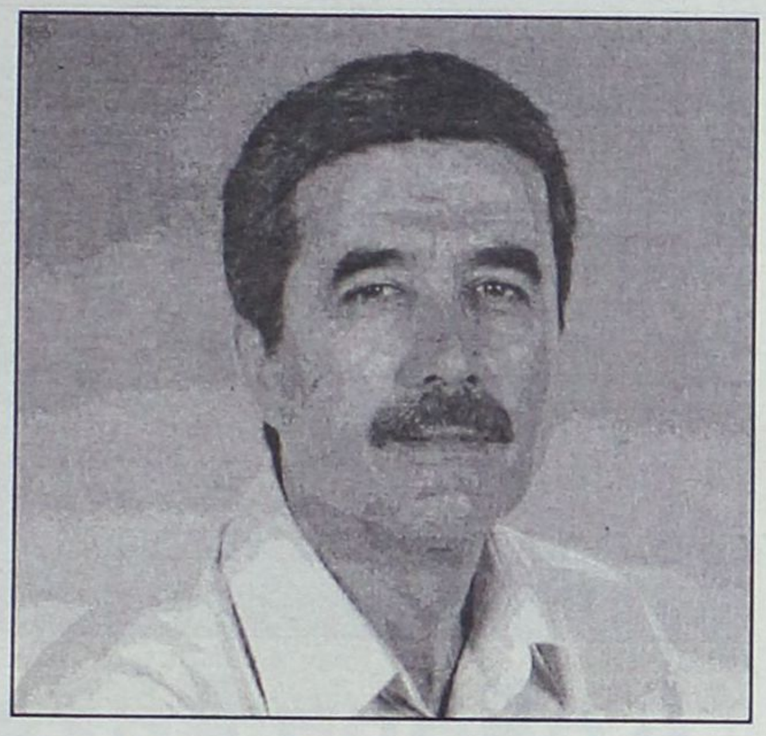

ΕΡ.: Οι μαθητές προτιμούν τα Ιδιωτικά σχολεία, επειδή κουράστηκαν από τα φροντιστήρια;

ΑΠ.: Τα φροντιστήρια είναι θεσμός συμπληρωματικός. Δεν γεννιούνται απ' τις ανάγκες παιδείας της κοινωνίας, όπως το Δημόσιο και το Ιδιωτικό σχολείο, αλλά απ' τα "κενά" της Δημόσιας παιδείας. Κι η συνεισφορά τους, όσο υπάρχουν τα κενά που τα γεννούν, μόνο ευκαταφρόνητη δεν είναι. Ενα σύγχρονο και καθ' όλα ποιοτικό Ιδιωτικό σχολείο σίγουρα δεν αφήνει κενά. Καλύπτει άρα πλήρως τους μαθητές του, που δεν θα πρέπει ταυτόχρονα να τρέχουν και στα φροντιστήρια. Αν συμπεριλάβουμε και την κούραση απ' τα φροντιστήρια στους λόγους στροφής προς τα Ιδιωτικά σχολεία, δεν θα τον θεωρούσαμε απ' τους πρωτεύοντες, βαθύτερους και μονιμότερους. Αλλάζει όμως αν τα φροντιστήρια συνυπολογιστούν με όλες τις εκτός Δημοσίου σχολείου (ή ενός αντίστοιχων υποδομών Ιδιωτικού σχολείου) δραστηριότητες (ξένες γλώσσες, υπολογιστές, κολυμβητήριο, γυμναστήριο, μουσική...) στις οποίες "τρέχουν" ασθμαίνοντας οι γονείς τα παιδιά τους. Η κούραση, το κόστος και η διαφορετική φιλοσοφία από δραστηριότητα σε δραστηριότητα, είναι βασικός λόγος στροφής προς ένα Ιδιωτικό σχολείο που τα καλύπτει όλα, σωστά και με ενιαία φιλοσοφία.

ΕΡ.: Πώς μπορούν να συμβάλλουν τα Ιδιωτικά σχολεία στην βελτίωση της παρεχόμενης παιδείας;

ΑΠ.: Είναι θέμα φιλοσοφίας και στόχων, θέμα υψηλών ποιοτικών προδιαγραφών λειτουργίας τους, σε όλα τα επίπεδα (υψηλής ποιότητας εκπαιδευτικοί, ποιοτικά προγράμματα και υποδομές...!). Η Ιδιωτική εκπαίδευση δεν μπορεί να υπάρχει λόγω των κενών της Δημόσιας εκπαίδευσης και των δυσκολιών της να προσαρμόζεται στις εξελίξεις των καιρών. Πρέπει να υπάρχει με βάση τις ανάγκες παιδείας του τόπου μας και τον ποιοτικό τρόπο κάλυψής τους. Αυτή η Ιδιωτική εκπαίδευση, η ποιοτική, η πρωτοποριακή, πρέπει να παρέχει αυτό που απαιτείται, για να μπορεί να σταθεί το σημερινό Ελληνόπουλο ανταγωνιστικά, δημιουργικά και πρωταγωνιστικά, στην Ευρώπη και στο σύγχρονο κόσμο, ως Ελληνόπουλο πάντοτε, ως φορέας δηλαδή των διαχρονικών αξιών του τόπου του, ανεξαρτήτως επιστημονικής ειδίκευσης. Κι αν η πολιτεία έδινε στην Ιδιωτική εκπαίδευση μεγαλύτερη ελευθερία στην κατάρτιση των προγραμμάτων, η συνεισφορά της στην παιδεία της ελληνικής κοινωνίας θα ήταν τεράστια.

ΕΡ.: Πιστεύετε ότι υπάρχει ζήτηση για υπηρεσίες των Ιδιωτικών σχολείων στη Ρόδο;

ΑΠ.: Η κοινωνία της Ρόδου είναι απ' τις πιο απαιτητικές, προφανώς με τις αντιφάσεις και τις αντιθέσεις της. Εχει στους κόλπους της ένα ανήσυχο ανθρώπινο δυναμικό με κεραίες που συλλαμβάνουν μηνύματα πέραν των ελληνικών ορίων, απ' την Ευρώπη και το σύγχρονο κόσμο. Ενα ανήσυχο ανθρώπινο δυναμικό που ξέρει καλά σε ποιο ανταγωνιστικό περιβάλλον θα ζήσουν τα παιδιά του. Οι γονείς που το συνθέτουν θα ήθελαν πολύ ένα Ιδιωτικό σχολείο Ευρωπαϊκών προδιαγραφών στην πόλη τους, για λόγους που ο καθένας καταλαβαίνει. Ενα τέτοιο σχολείο, ένα σύγχρονο Ιδιωτικό σχολείο υψηλών προδιαγραφών, το δικαιούται το νησί της Ρόδου, αν θέλουμε πολλοί απ' αυτούς τους γονείς να μη φλερτάρουν με την εσωτερική μετανάστευση για το καλό σχολείο των παιδιών τους.

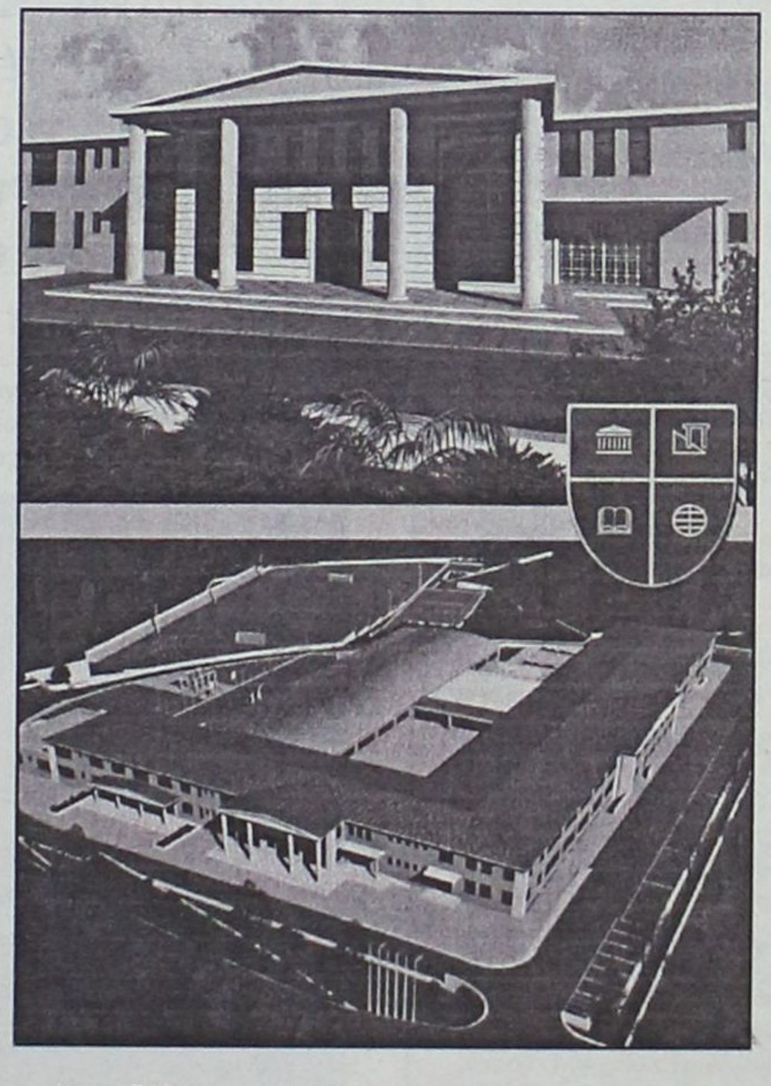

ΕΡ.: Τι πιστεύετε ότι θα προσφέρει το δικό σας σχολείο περισσότερο σε σχέση με το δημόσιο;

ΑΠ.: Θα θέλαμε να γίνει απολύτως σαφές πως εμείς δεν αντιμαχόμαστε τη Δημόσια εκπαίδευση, ούτε φιλοδοξούμε να "ζούμε" απ' τα κενά της. Εμείς φιλοδοξούμε να υπάρχουμε με βάση τις ανάγκες της Ελληνικής κοινωνίας στους καιρούς μας, με βάση τις σύγχρονες ανάγκες παιδείας της κοινωνίας της Ρόδου. Και σ' αυτές τις ανάγκες απαντάμε με τη δημιουργία ενός Ιδιωτικού σχολείου πραγματικά υψηλών Ευρωπαϊκών προδιαγραφών, με προγράμματα και υποδομές που θα το καταστήσουν πόλο έλξης μαθητών και πέραν της πόλης μας. Θα είναι ένα σύγχρονο σχολείο: ελληνοκεντρικό (που θα ενσταλάζει δηλαδή την ελληνικότητα και τις ελληνικές αξίες στις ψυχές των παιδιών, μακριά προφανώς από νοσηρές εθνικιστικές περιχαρακώσεις), με ευρωπαϊκή και οικουμενική διάσταση. Ενα σχολείο γνώσεων, δεξιοτήτων και πολιτισμού, με μοναδικές υποδομές (κτιριολογικές, τεχνολογικές, αθλητικές, πολιτιστικές...) και με όλες τις διαστάσεις ενός πρωτοποριακού σχολείου: Ιντερνάσιοναλ Μπακαλορεά. Ανοιχτό δημιουργικό σχολείο, Βιωματικό σχολείο, πιστοποιήσεις σε ξένες γλώσσες και ηλεκτρονικούς υπολογιστές κ.ά. Χωρίς υπερβολή, το παιδί της Ρόδου θα μπορεί να βρει σ' αυτό το σχολείο ό,τι βρίσκουν οι συμμαθητές του μόνο στα καλύτερα Ιδιωτικά σχολεία της Αθήνας και της Ευρώπης. Τα Εκπαιδευτήρια ΓΕΙΤΟΝΑ, απ' τα πρωτοποριακά και καταξιωμένα σε ελληνικό και ευρωπαϊκό επίπεδο, και το προσωπικό μεράκι του ιδρυτή τους κου Ελευθερίου Γείτονα φιλοδοξεί να συνδέσει το όνομά του με τη λειτουργία στην Ρόδο ενός πρότυπου Ιδιωτικού σχολείου, σε συνδυασμό με το πάθος παιδείας του γνωστού φροντιστηρίου "ΠΥΘΑΓΟΡΑΣ", ομάδας εκπαιδευτικών που το οραματιστήκαμε, εγγυώνται τη δημιουργία ενός πραγματικά ξεχωριστού Ιδιωτικού σχολείου στο νησί μας. Προφανώς χωρίς μέτρα σύγκρισης με ό,τι υπάρχει στη Δημόσια και Ιδιωτική εκπαίδευση σε όλη τη Δωδεκάνησο και πέραν αυτής.

ΕΡ.: Που στηρίζετε την πίστη πως θα πετύχει η προσπάθειά σας;

ΑΠ.: Με τις απαντήσεις που ήδη δώσαμε, εμμέσως πλην σαφώς, καλύπτουμε και το τελευταίο ερώτημά σας. Εκμεταλλευόμαστε όμως την ευκαιρία για να απαντήσουμε ευθέως. Για να σταθεί με προοπτική ένα Ιδιωτικό σχολείο:

1ο) πρέπει να καλύπτει ανάγκες παιδείας, όχι συγκυριακές και δευτερεύουσες αλλά μονιμότερες και βασικές

2ο) αυτές οι ανάγκες να υπηρετούνται με τον επαρκέστερο και πληρέστερο τρόπο.

Στην περίπτωσή μας πληρούνται και οι δύο όροι. Και οι ανάγκες υπάρχουν αλλά και η πρόταση παιδείας για να τις υπηρετήσει. Δεν φιλοδοξούμε να δημιουργήσουμε ένα συνηθισμένο επαρχιακό Ιδιωτικό σχολείο, που θα "ζει" απ' τις ανεπάρκειες του Δημόσιου σχολείου. Πιο καθαρά, δεν φιλοδοξούμε να δημιουργήσουμε ένα Ιδιωτικό σχολείο εγχώριας λογικής και αντίστοιχου διαμετρήματος, συμπληρωματικής τελικά λογικής στο Δημόσιο σχολείο. Εμείς κάνουμε επένδυση μακρόπνοου οράματος παιδείας, ανταποκρινόμενοι στις υψηλές απαιτήσεις των Δωδεκανήσιων που θέλουν να επενδύσουν προβλεπτικά στην παιδεία των παιδιών τους, έχοντας συνείδηση πως μόνο έτσι θα τα καταστήσουν άξια και ικανά να σταθούν ανταγωνιστικά και δημιουργικά στο αυριανό δικό τους περιβάλλον της Ευρωπαϊκής Ενωσης και του σύγχρονου κόσμου. Δημιουργούμε Ιδιωτικό σχολείο γι' αυτούς που θέλουν να προγραμματίσουν τις σπουδές των παιδιών τους με όρους και ορίζοντα Ευρώπης (Ευρωπαϊκής Ενωσης) και Αμερικής (Η.Π.Α.). Κι είμαστε περήφανοι γι' αυτό που κάνουμε.

ΜΑΘΗΜΑΤΙΚΑ

Παραδίδονται μαθήματα
σε μεμονωμένους μαθητές
Γυμνασίου - Λυκείου - ΤΕΕ

Εμπειρία, μεταδοτικότητα
και υπεύθυνη προετοιμασία
για την επίτευξη των στόχων σας

ΣΤΑΘΗΣ ΟΡΦΑΝΟΣ

Τηλ. **2241029315-6948893531**
(δεκτά και γκρουπ 2-3 ατόμων)

KYDON TOURS

Ποιότητα–Φροντίδα–Επιτυχία

ΜΑΡΜΑΡΙΣ – ΣΜΥΡΝΗ – ΕΦΕΣΣΟΣ – ΚΟΥΣΑΝΤΑΣΙ
06/08–10/08 και 14/8–18/8

2 διαν. Σμύρνη ξενοδοχείο 4 αστέρων. Ημιδιατροφή
2. Διαν. Κουσάντασι ξενοδοχείο 5 αστέρων. Ημιδιατροφή
Εισιτήρια. Περιηγήσεις - Ξεναγήσεις - Διασκέδαση - Ψώνια - Πλούσιο πρόγραμμα!!!
Συνοδός η κ. ΕΛΕΝΗ ΨΥΛΛΑΚΗ

ΜΑΡΜΑΡΙΣ – DALAMAN – ΚΩΝΣΤΑΝΤΙΝΟΥΠΟΛΗ – ΤΡΑΠΕΖΟΥΝΤΑ – ΠΑΝΑΓΙΑ ΣΟΥΜΕΛΑ

ΑΕΡΟΠΟΡΙΚΩΣ
26/08–2/9/04

- ΡΟΔΟ - ΜΑΡΜΑΡΙΣ - ΡΟΔΟ Καταμαράν
- DALAMAN - ΚΩΝΣΤΑΝΤΙΝΟΥΠΟΛΗ - DALAMAN. Αεροπορικώς (πτήση 1 ώρα)
- ΚΩΝΣΤΑΝΤΙΝΟΥΠΟΛΗ - ΤΡΑΠΕΖΟΥΝΤΑ - ΚΩΝΣΤΑΝΤΙΝΟΥΠΟΛΗ. Αεροπορικώς.
- 4 Διανυκτερεύσεις ΚΩΝΣΤΑΝΤΙΝΟΥΠΟΛΗ. Ξενοδοχείο 4 αστέρων. Πλατεία Taksim (πάρα πολύ καλό)
- 3 διανυκτερεύσεις ΤΡΑΠΕΖΟΥΝΤΑ ξενοδοχείο 4 αστέρων. Ημιδιατροφή.
- Μεταφορές - Ξεναγήσεις - Περιηγήσεις. Πλούσιο πρόγραμμα. Παναγία Σουμελά και όλες οι ομορφιές της ΤΡΑΠΕΖΟΥΝΤΑΣ!!! και της ΚΩΝ/ΛΗΣ!!!
- ΕΚΔΡΟΜΗ γι' αυτούς που ξέρουν να ταξιδεύουν.

Συνοδός η κ. ΕΛΕΝΗ ΨΥΛΛΑΚΗ

ΠΑΡΙΣΙ EURODISNEY

Κάντε το δώρο στα παιδιά σας!!!
Διαλέξτε ημερομηνία

Αναχωρήσεις **29/7, 4/8, 12/8, 19/8, 25/8, 5/9**
2 διαν. DISNEY. 3 διαν. ΠΑΡΙΣΙ. Hotel 3 αστέρων με πρωινό. Είσοδοι DISNEY - Transfers - Ξενάγηση ΠΑΡΙΣΙ - Κρουαζιέρα ΣΗΚΟΥΑΝΑ/Βερσαλίες.

Οργανώνουμε και μικρά γκρουπς όσα άτομα και αν είστε. Ο συνεργάτης μας Ελληνας ξεναγός και το πούλμαν μεγάλο ή μικρό σας παραλαμβάνει και σας ξεναγεί.

- **ΝΕΟΝΥΜΦΟΙ!!! οργανώνουμε το ταξίδι των ονείρων σας**
- **ΟΔΙΚΕΣ και ΑΕΡΟΠΟΡΙΚΕΣ εκδρομές σε όλο τον κόσμο**
- **ΕΙΣΙΤΗΡΙΑ αεροπορικά – ακτοπλοϊκά με όλες τις εταιρίες**

• **WESTERN UNION**: Αποστολή χρημάτων σε όλο τον κόσμο σε 10 λεπτά.

Η πείρα μας 30 ετών στη διάθεσή σας

ΠΡΑΚΤΟΡΕΙΟ ΚΥΔΩΝ ΙΑΤΑ

1974-2004. 30 χρόνια σας ταξιδεύει με εγγύηση

Τηλ. 22410-23000, 27900, 27722
Εθ. Δωδ/σίων 14 • Ακτή Σαχτούρη 8

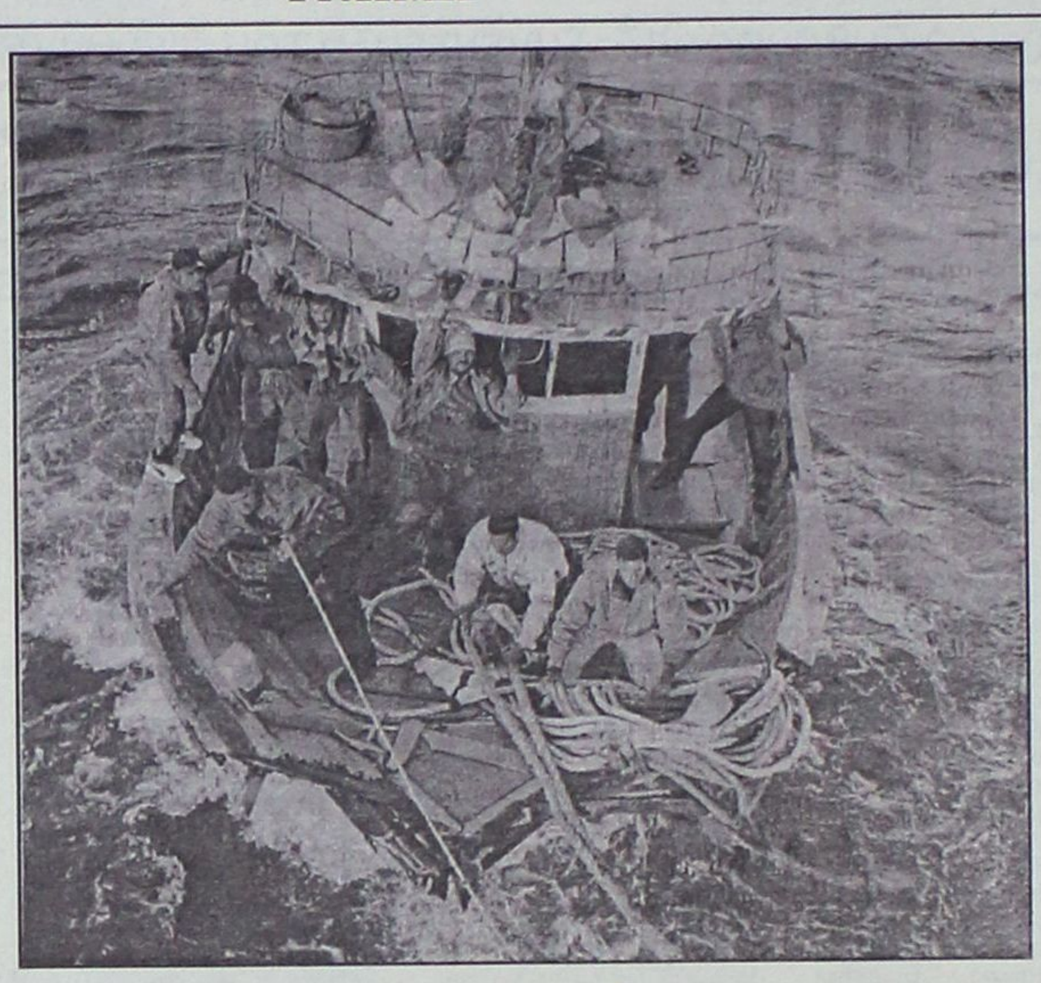

Λαθρεπιβάτες στο Αιγαίο

Της **ΡΟΥΛΑΣ ΠΑΠΠΑ ΣΟΥΛΟΥΝΙΑ**

Φουρνιές λαθρομεταναστών καταφθάνουν, τις τελευταίες μέρες, στα μικρά νησιά της Δωδεκανήσου, ενώ καραβάνια (πληροφορίες αναφέρουν 5.000 έως 10.000 άτομα) έχουν συγκεντρωθεί στα τουρκικά παράλια περιμένοντας τις κατάλληλες συνθήκες για να αποβιβαστούν στις ακτές μας.

Ο νομάρχης Δωδεκανήσου εκπέμπει SOS για το νέο κύμα μεταναστών που έρχεται από Τουρκία

Σε απόγνωση, ο νομάρχης Δωδεκανήσου **Γιάννης Μαχαιρίδης** και ο περιφερειάρχης νοτίου Αιγαίου στέλνουν επιστολές SOS στον πρωθυπουργό και στα αρμόδια υπουργεία ζητώντας την άμεση παρέμβασή τους. Στο Αγαθονήσι οι ντόπιοι είναι πλέον μειονότητα: Ολοι κι όλοι 74 άτομα, ενώ 50 είναι οι τουρίστες και 110 οι λαθρομετανάστες.

Τους πρώτους επτά μήνες του 2004 συνελήφθησαν και 600 άτομα, αριθμός πολύ μεγαλύτερος από τον περσινό. Από στοιχεία που δίνει η αστυνομία Δωδεκανήσου οι προτιμήσεις των δουλεμπόρων άλλαξαν.

• Τώρα πρώτη έρχεται η **Πάτμος,** δεύτερη η **Λέρος,** τρίτη η **Κως** και τελευταίες η **Κάλυμνος** με τη **Σύμη.**

• Στη **Ρόδο** δεν διακινήθηκαν φέτος λαθρομετανάστες, λόγω των αυστηρότερων μέτρων.

• Οι κάτοικοι των μικρών νησιών, όπως το Αγαθονήσι, το Φαρμακονήσι, οι Λειψοί, είναι ιδιαίτερα προβληματισμένοι.



Ο κυρ-Σακελλάρης, ψαράς στο **Αγαθονήσι,** περιγράφει καλύτερα από όλους την κατάσταση: «Πριν δύο χρόνια δεν ήταν πολλοί, τους βοηθάγαμε, τους ντύναμε, τους δίναμε δικά μας φάρμακα, είμαστε άνθρωποι και αυτοί κατατρεγμένοι. Τώρα όμως αυτοί είναι πιο πολλοί από μας. Δύο αστυνομικούς έχουμε, και μαζί τους ασχολούνται. Το νησί μας έχει ανάγκη από φροντίδα. Εμείς δεν λύσαμε τα δικά μας προβλήματα, τα δικά τους θα λύσουμε;».

Ο δήμαρχος Λέρου **Δημήτρης Καρανικόλας** χαρακτήρισε την κατάσταση τριτοκοσμική, δηλώνοντας ότι οι συνθήκες διαβίωσης των λαθρομεταναστών, που είναι άθλιες, βλάπτουν τον τουρισμό: Το μισθωμένο ξενοδοχείο «Κουμπάρος» φιλοξενεί 63 άτομα, ενώ οι δυνατότητές του μόνο για 23. Από την άλλη, είναι οι μολυσματικές ασθένειες. Μια 18χρονη Σομαλή γέννησε στο νοσοκομείο του νησιού χωρίς να γνωρίζουν οι γιατροί ότι ήταν φορέας του AIDS.

Επίσης μεγάλο πρόβλημα υπάρχει στην Κω, όπου οι λαθρομετανάστες συνωστίζονται στα κρατητήρια και στο προαύλιο του αστυνομικού τμήματος με αποτέλεσμα και οι υπηρεσίες να μην λειτουργούν.

Πριν από δύο εβδομάδες, ο Γ. Μαχαιρίδης έστειλε επιστολή στον πρωθυπουργό **Κ. Καραμανλή,** επισημαίνοντας τις ανεξέλεγκτες διαστάσεις που έχει πάρει το φαινόμενο και ζητώντας του να ασκήσει την προσωπική του επιρροή προς την τουρκική κυβέρνηση, ώστε να ενισχυθούν τα μέτρα **αποτροπής** του λαθρομεταναστευτικού κύματος στο νότιο Αιγαίο.

Ημίμετρα

Ο νομάρχης εξήγησε τι περιμένει:

«Μια διακρατική συμφωνία επαναπροώθησης των λαθρομεταναστών στην Τουρκία, όπως πριν από τρία χρόνια, η οποία αντί να υλοποιηθεί δυστυχώς ατόνησε. Η τουρκική ηγεσία οφείλει να εντείνει τους ελέγχους στα παράλιά της. Υπολογίζεται ότι μέχρι τέλους του έτους ο αριθμός των λαθρομεταναστών στην περιοχή θα φθάσει τα 1.200 άτομα. Το να δημιουργήσουμε στα νησιά κέντρα υποδοχής είναι ημίμετρο, θα πλημμυρίσουμε. Ο υπουργός Ναυτιλίας δεσμεύτηκε ότι θα ενισχυθεί το δυναμικό των συνοριοφυλάκων και θα αυξηθεί ο αριθμός των ταχύπλοων και των ελικοπτέρων επιτήρησης. Μέχρι τους Ολυμπιακούς, όμως, τα μέτρα φύλαξης θα παραμείνουν ως έχουν»...

Σήμερα υδροπλάνο στην Κάλυμνο

Ο Υπουργός Εμπορικής Ναυτιλίας Μανώλης Κεφαλογιάννης σήμερα το πρωί θα επιβιβαστεί σε υδροπλάνο για την πραγματοποίηση δοκιμαστικής πτήσης επίδειξης. Το υδροπλάνο θα αποθαλασσωθεί από τη μαρίνα Σ.Ε.Φ. (Στάδιο Ειρήνης & Φιλίας) με προορισμό την Κάλυμνο και στη συνέχεια το Ηράκλειο Κρήτης.

Στην πτήση θα συμμετέχουν ο Υπουργός Αιγαίου Αριστοτέλης Παυλίδης και ο Βουλευτής Δωδεκανήσου Βασίλειος Χρύσης.

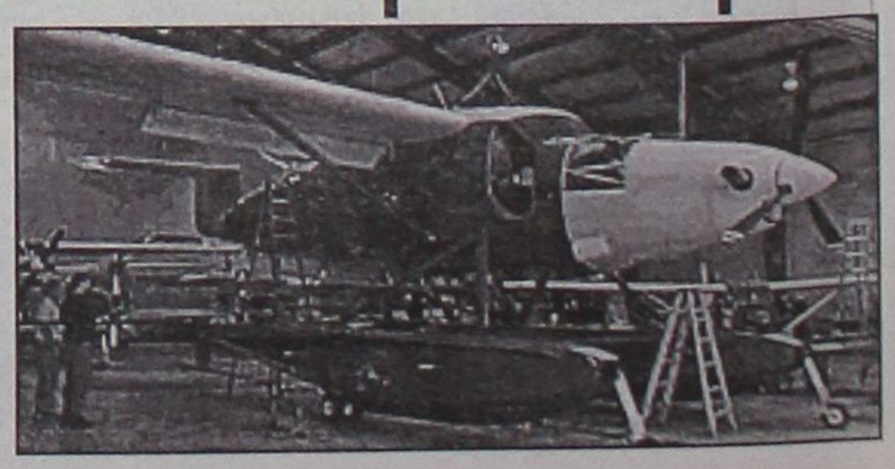

ΔΗΜΟΣ ΙΑΛΥΣΟΥ
ΠΟΛΙΤΙΣΤΙΚΟΣ ΟΡΓΑΝΙΣΜΟΣ Μ.Ε.Κ.Τ.Ο.

Ιαλύσια 2004 Ialysia
31/07 - 08/08

22ο ΔΙΕΘΝΕΣ ΦΕΣΤΙΒΑΛ
ΧΟΡΟΥ–ΜΟΥΣΙΚΗΣ–ΘΕΑΤΡΟΥ

ΠΡΟΓΡΑΜΜΑ ΕΚΔΗΛΩΣΕΩΝ

Δευτέρα 02/08/2004, ώρα 21.00
• Παράσταση από τη σχολική χορευτική ομάδα της τουρκικής πόλης Φετχιγιέ (Μάκρη), διάρκειας 45'.
• Παράσταση από το Φολκλορικό συγκρότημα Μολδαβίας "Stramoseasca", διάρκειας 45'
• Απονομή αναμνηστικών στους υπεύθυνους των φιλοξενούμενων συγκροτημάτων.

Τρίτη 03/08/2004, ώρα 21.30
• Θεατρική παράσταση από το Θέατρο Νοτίου Αιγαίου με το έργο του Δημήτρη Μισιτζή "Ο Φιάκας".

Τετάρτη 04/08/2004, ώρα 21.00
• Μουσικό πρόγραμμα από τη Φιλαρμονική του ΜΕΚΤΟ Ιαλυσού, διάρκειας 30'.
• Παράσταση από την παιδική ομάδα ρυθμικής γυμναστικής του ΔΟΑΝ Ιαλυσού, διάρκειας 10'.
• Παράσταση μοντέρνων χορών από τη σχολή χορού της Μαίρης Βελιδάκη, διάρκειας 15'.
• Ενδεικτικό πρόγραμμα 15' από το χορευτικό συγκρότημα της Αιγύπτου.

Πέμπτη 05/08/2004, ώρα 21.00
• Χορευτική παράσταση και τραγούδια από το συγκρότημα της Αιγύπτου, διάρκειας 45'.
• Λαϊκό πρόγραμμα από την παιδική χορευτική ομάδα του ΜΕΚΤΟ Ιαλσού, διάρκειας 10'.
• Απονομή αναμνηστικών.

Παρασκευή 06/08/2004, ώρα 21.00
• Παράσταση των συγκροτημάτων από την πλατεία Ράπτη στο χώρο των εκδηλώσεων, στην πλατεία Αποστολίδη.
• Παραδοσιακοί χοροί της Ρόδου και της Δωδεκανήσου από το χορευτικό συγκρότημα του ΜΕΚΤΟ Ιαλυσού, διάρκειας 20'.
• Παράσταση από τον Πολιτιστικό Σύλλογο "Αγιος Ιωάννης ο Θεολόγος" Μεγάρων με χορούς από το Μελί της Μικράς Ασίας, Ικόνιο, Σμύρνη, Κωνσταντινούπολη, διάρκειας 30'.
• Χοροί από το Λαογραφικό Ομιλο "Ελεύθεροι" ΣΕΚ Λάρνακας - Αμμοχώστου, διάρκειας 30'.

Σάββατο 07/08/2004, ώρα 22.00
• Μουσική συναυλία με το Γιάννη Βαρδή, το Γρηγόρη Πετράκο, την Ελεάνα Παπαϊωάννου και την πολυμελή ορχήστρα τους.

Κυριακή 08/08/2004, ώρα 21.00
• Παράσταση από τον Πολιτιστικό Σύλλογο "Αγιος Ιωάννης ο Θεολόγος" Μεγάρων. Χοροί από τις Κυκλάδες και τα νησιά του Βορείου Αιγαίου, διάρκειας 30'.
• Παράσταση από τον Λαογραφικό Ομιλο "Ελεύθεροι" ΣΕΚ Λάρνακας - Αμμοχώστου, διάρκειας 30'.
• Χορευτικό συγκρότημα ΜΕΚΤΟ Ιαλυσού. Χοροί από την Κρήτη, διάρκειας 15'.
• Απονομή αναμνηστικών στους υπεύθυνους των φιλοξενούμενων συγκροτημάτων.
• Τελετή λήξης του Φεστιβάλ με ρίψεις βεγγαλικών.

Μεγάλη η πληγή με τους "ομήρους" που άφησε πίσω του το ΠΑΣΟΚ

Νέος γύρος προσφυγών για τους συμβασιούχους

Θα προωθηθεί νέο Π.Δ. στο Συμβ. Επικρατείας

Νέος γύρος δικαστικών προσφυγών από χιλιάδες εργαζομένους αναμένεται να ξεκινήσει το προσεχές διάστημα σχετικά με τη μονιμοποίηση των συμβασιούχων. Ο αριθμός όσων τελικά θα μπορέσουν να κάνουν χρήση του σχετικού Προεδρικού Διατάγματος αναμένεται πολύ μικρότερος των 250.000 που ακούστηκε προεκλογικά ή των 40.000 μετεκλογικά.

Η εφημερίδα Έθνος της Κυριακής φέρνει στο φως το περιεχόμενο των κυβερνητικών απαντήσεων για τους συμβασιούχους του δημόσιου τομέα, αλλά και αυτούς του ιδιωτικού, για τους οποίους θα προωθηθεί στο ΣτΕ για επεξεργασία το νέο σχέδιο Προεδρικού Διατάγματος, πιθανότατα μέσα στην εβδομάδα.

Στις απαντήσεις αυτές αναφέρεται ότι οι διακοπές των συμβάσεων στον ιδιωτικό τομέα θα πρέπει να είναι οπωσδήποτε κάτω των δύο μηνών για να δικαιολογηθεί μονιμοποίηση (για το Δημόσιο προβλέφθηκαν τρίμηνες διακοπές). Με αυτό όμως τον τρόπο θα εμποδιστεί η μονιμοποίηση των περισσότερων συμβασιούχων των ΔΕΚΟ (για τους οποίους θα προβλεφθεί 45ημερη διακοπή), οι οποίες θεωρούνται ότι ανήκουν στον ιδιωτικό τομέα, αφού λειτουργούν πλέον με ιδιωτικά κριτήρια.

Σημαντικές ανατροπές σε κρίσιμους τομείς ενδέχεται να επιφέρει το γεγονός ότι η κυβέρνηση υπογραμμίζει «τη δυνατότητα να αλλάξει ανά πάσα στιγμή ουσιωδώς το ποσοστό των μετοχών που κατέχει το Δημόσιο».

Σε γενικές γραμμές, δικαστές του ΣτΕ επισημαίνουν ότι οι εξηγήσεις του υπουργείου Εσωτερικών αναφορικά με το πόσοι συμβασιούχοι θα καλυφθούν από το Διάταγμα για το δημόσιο τομέα είναι εντελώς ασαφείς και εκτιμούν ότι κάτι ανάλογο θα συμβεί και με το νέο Διάταγμα για τον ιδιωτικό τομέα.

Θέλοντας να εξηγήσει γιατί επέλεξε ως προϋπόθεση να υπάρχουν ενεργές διαδοχικές συμβάσεις κατά το χρόνο εφαρμογής του ΠΔ, το υπουργείο επικαλείται συνταγματικούς λόγους, αλλά και αποκαλυπτικούς ισχυρισμούς: «Εάν μια σύμβαση έληξε και στην ίδια θέση προσλήφθηκε άλλος εργαζόμενος, επαναπρόσληψη του προηγούμενου εργαζομένου θα σήμαινε αναγκαστικά απόλυση του νέου εργαζομένου ή, διαφορετικά, θα αναγκαζόταν η υπηρεσία να απασχολεί δύο εργαζομένους για την ίδια θέση».

Με τον τρόπο αυτό διαφαίνεται ο κίνδυνος αποκλεισμού διαφόρων συμβασιούχων από τη διαδικασία μονιμοποίησης.

Περιπολίες πλοίων του Π.Ν. εν όψει των Ολυμπιακών αγώνων

Μαρκάρισμα στη θάλασσα!

Σε αυξημένη ετοιμότητα και τα Λιμεναρχεία της Δωδ/σου

Μπορεί η Ρόδος και γενικότερα ο νομός Δωδεκανήσου να μην εμπλέκονται άμεσα στη διοργάνωση των Ολυμπιακών αγώνων, αυτό όμως σε καμία περίπτωση δεν σημαίνει ότι "απέχουν" από το γενικό σχεδιασμό που έχουν κάνει τα αρμόδια υπουργεία και τα επιτελεία των Ενόπλων Δυνάμεων και των Σωμάτων Ασφαλείας, προκειμένου η χώρα μας να βρίσκεται κάτω από μια "ομπρέλα ασφαλείας", που δεν θα επιτρέψει να συμβεί κανένα παρατράγουδο.

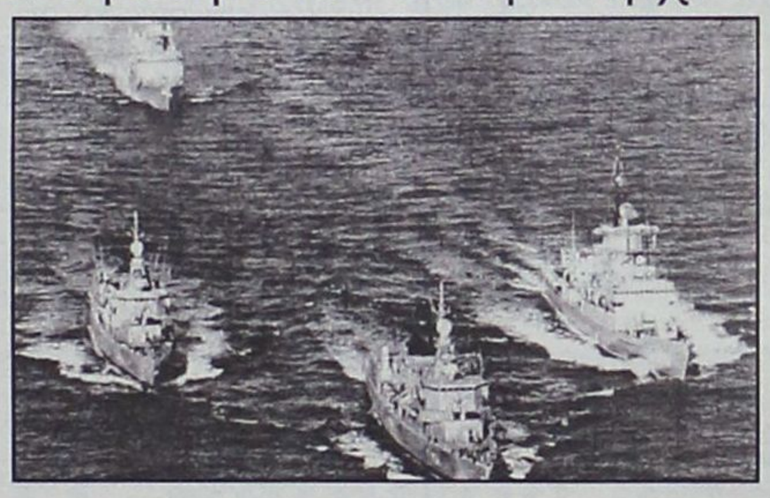

Ηδη τα πλοία του Πολεμικού Ναυτικού ξεκίνησαν συνεχείς περιπολίες στη θαλάσσια περιοχή των Κυκλάδων και της Δωδεκανήσου ενώ στις κατά τόπους δυνάμεις της Πολεμικής Αεροπορίας έχει δοθεί διαταγή να είναι σε επιφυλακή για κάθε ενδεχόμενο. Σε μερική επιφυλακή είναι και οι δυνάμεις του στρατού που εδρεύουν στο νομό, ενώ έχει δοθεί εντολή στις αστυνομικές δυνάμεις και κυρίως στους αστυνομικούς της ΟΔΚΕ να εντείνουν τις περιπολίες τους. Σε κατάσταση συναγερμού βρίσκονται τόσο στο Κεντρικό Λιμεναρχείο Ρόδου όσο και τα υπόλοιπα λιμεναρχεία και οι λιμενικοί σταθμοί του νομού.

Αποστολή των λιμενικών δυνάμεων του νομού είναι ο συνεχής έλεγχος των λιμένων, ειδικά αυτών που αποτελούν πύλες εισόδου για τη χώρα. Οι συνεχείς περιπολίες στα θαλάσσια όρια δικαιοδοσίας τους και η τήρηση εύρυθμης λειτουργίας των χερσαίων χώρων της δικαιοδοσίας τους.

Σε βαθμό μέγιστης επιφυλακής είναι και οι αστυνομικές δυνάμεις που υπηρετούν στα αεροδρόμια του νομού. Σύμφωνα με τις οδηγίες των αρμόδιων αρχών οι τοπικές δυνάμεις πρέπει να είναι ιδιαίτερα προσεκτικές τόσο στον εντοπισμό και τη σύλληψη ατόμων που προσπαθούν να εισέλθουν λαθραία στη χώρα, όσο και στον έλεγχο διαβατηρίων και αποσκευών καθώς είναι πιθανόν κάποιοι να προσπαθήσουν να περάσουν στην Ελλάδα με πλαστά διαβατήρια.

Αυτό πάντως που πρέπει να σημειωθεί είναι πως τα μέτρα αυτά σε συγκεκριμένους χώρους, όπως π.χ. στο λιμάνι της Ρόδου, ισχύουν αμέσως μετά το χτύπημα της 11ης Σεπτεμβρίου.

Δεν ξεχνά ο Σταμ. Σπανουδάκης

Διακοπές με τη μητέρα και φίλους του στο Ιερό Νησί

Μετά την ολοκλήρωση της μουσικής που έγραψε ο συνθέτης Σταμάτης Σπανουδάκης για την ταινία του Παντελή Βούλγαρη « Νύφες», σε παραγωγή Martin Scorcese, η οποία θα προβληθεί τον Σεπτέμβρη, ήρθε για λίγες μέρες στην Πάτμο για να ξεκουραστεί, προσκεκλημένος του ζωγράφου και φίλου του Γιώργου Κάβουρα, στα Σάψιλα. Μαζί του και η μητέρα του που περνάει τις διακοπές της στην Πάτμο.

Ο Σταμάτης Σπανουδάκης πριν είκοσι χρόνια στο ίδιο ακριβώς σημείο εμπνεύσθηκε και έγραψε το έργο του «Τα κύματα» και το 1996 το Ορχηστρικό μουσικό έργο «Το δάκρυ του Ιωάννη» το οποίο αποτελεί και την προσωπική του ματιά στην Αποκάλυψη. Συναντήσαμε στα Σάψιλα τον Σταμάτη Σπανουδάκη και εντυπωσιαστήκαμε από την απλότητα του.

«Εδώ είναι υπέροχα. Έτσι δίπλα στη θάλασσα με το χταποδάκι, ουζάκι, ψαράκια, αγαπημένους φίλους. Τι άλλο θέλει κανείς για να περάσει καλά»;

Σχετικά με το μουσικό έργο «Το δάκρυ του Ιωάννη» μας είπε: «Από τότε που διάβασα τήν Αποκάλυψη του Ιωάννη, απορούσα με τον τρόπο που η ορθοδοξία την αντιμετωπίζει, γλυκαίνοντας και τονίζοντας την χαρά, την ελπίδα και την σωτηρία, που διάχυτα βέβαια ως κείμενο περιέχει.

Όταν όμως άρχισα να γράφω το δάκρυ του Ιωάννη η μουσική, με τη δική της ανεξέλεγκτη δύναμη, με οδήγησε στον ίδιο δρόμο. Εγώ απλά ακολούθησα. Ως σήμερα, μ' έχει οδηγήσει σωστά» .

Σχετικά με τη μουσική της ταινίας «Νύφες», μας είπε : «Είναι πολυμορφική, γιατί η ταξική κοινωνία της εποχής και η κουλτούρα της, όπως περιγράφονται στην ταινία, απαιτούν μουσικές εναλλαγές. Η μουσική προσαρμόζεται στις διαφορετικές φάσεις, στις διαφορετικές κατηγορίες ανθρώπων με τη διαφορετική κουλτούρα, για να δώσει το ρεαλισμό της εποχής στην οποία αναφέρεται η ταινία και είναι η εποχή που οι Ελληνίδες ξενιτεύονταν στην Αμερική για να συναντήσουν το συμπατριώτη και μελλοντικό τους σύζυγο, μετά από προξενιό, είτε στα τυφλά, είτε με ανταλλαγή φωτογραφιών.

Ο Σταμάτης Σπανουδάκης είναι πολύ αγαπητός και αυτό φάνηκε όταν βγήκε βόλτα στο νησί και έτυχε πολύ θετικής αντιμετώπισης από τον κόσμο. Όλοι θέλανε να του σφίξουν το χέρι και να του πουν πόσο αγαπημένος συνθέτης είναι.

ΦΥΣΙΚΗ – ΧΗΜΕΙΑ
ΝΕΣΤΟΡΑΣ Μ. ΟΙΚΟΝΟΜΟΥ

• Ολιγομελή και ομοιογενή τμήματα
• Συνεχής έλεγχος της γνώσης με διαγωνίσματα εκτός των ωρών διδασκαλίας
• Επιπλέον διδακτικές ώρες για την κάλυψη κενών από προηγούμενες τάξεις
• Τακτική ενημέρωση των γονέων



ΛΙΝΔΟΥ 86
Τηλ.: 22410 39018
& 6977 563823

Στυλό με το λογότυπο της επιχείρησή σας.

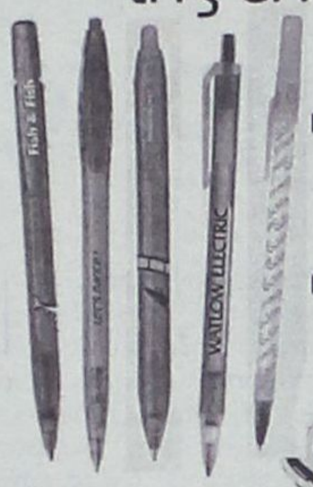

→ Συνδυάστε τα χρώματα της εταιρίας σας με τα μοντέρνα χρώματα *BiC*.

→ Ελάχιστη ποσότητα παραγγελίας και από 250 στυλό.

BiC

Διαφημιστικά στυλό

Αντιπρόσωπος *BiC*: Add-Διαφημιστικό δώρο

Λεμεσού 34 Ρόδος. Τηλ/Fax: 2241076710, 39618 e-mail: add@aias.gr

PELLOS TRAVEL

ΠΟΙΟΤΗΤΑ -ΟΡΓΑΝΩΣΗ-ΕΓΓΥΗΣΗ

ΚΑΛΟΚΑΙΡΙΝΕΣ ΕΚΔΡΟΜΕΣ
ΑΥΓΟΥΣΤΟΣ 2004

07/8-12/8
ΕΞΑΗΜΕΡΗ ΕΚΔΡΟΜΗ ΣΤΗΝ
ΚΩΝΣΤΑΝΤΙΝΟΥΠΟΛΗ-ΠΡΙΓΚΗΠΟΝΗΣΣΑ
ΡΟΔΟΣ-ΜΑΡΜΑΡΙΣ-ΕΦΕΣΣΟΣ-KUSADASI-ΣΜΥΡΝΗ-ΠΡΟΥΣΑ-ΚΩΝΣΤΑΝΤΙΝΟΥΠΟΛΗ-ΒΑΝΤΙΡΜΑ-ΣΜΥΡΝΗ-ΑΥΔΙΝΙ-ΜΑΡΜΑΡΙΣ-ΡΟΔΟΣ
ΜΟΝΟ ΜΕ 295 ΕΥΡΩ ΤΟ ΑΤΟΜΟ
ΠΕΡΙΛΑΜΒΑΝΟΝΤΑΙ:
2 ΔΙΑΝΥΚΤΕΡΕΥΣΕΙΣ ΣΤΗ ΣΜΥΡΝΗ ΚΑΙ 3 ΚΩΝΣΤΑΝΤΙΝΟΥΠΟΛΗ ΕΙΣΙΤΗΡΙΑ ΡΟΔΟΣ-ΜΑΡΜΑΡΙΣ-ΡΟΔΟΣ, ΦΟΡΟΙ ΤΟΥΡΚΙΑΣ, ΞΕΝΑΓΗΣΕΙΣ, ΜΕΤΑΦΟΡΕΣ ΜΕ ΚΛΙΜΑΤΙΖΟΜΕΝΑ ΠΟΥΛΜΑΝ, ΞΕΝΟΔΟΧΕΙΑ 4**** ΚΑΙ 3*** ΑΣΤΕΡΩΝ ΜΕ ΠΡΩΙΝΟ ΚΑΙ ΦΑΓΗΤΟ, ΣΥΝΟΔΟΣ ΓΡΑΦΕΙΟΥ-ΤΑΞΙΔΙΩΤΙΚΗ ΑΣΦΑΛΕΙΑ-Φ.Π.Α.
ΔΕΝ ΠΕΡΙΛΑΜΒΑΝΟΝΤΑΙ:
ΑΡΧΑΙΟΛΟΓΙΚΟΙ ΧΩΡΟΙ-ΕΙΣΙΤΗΡΙΑ ΠΛΟΙΩΝ ΥΑΛΟΒΑ-ΚΩΝΣΤΑΝΤΙΝΟΥΠΟΛΗ-ΒΑΝΤΙΡΜΑ. ΕΙΣΙΤΗΡΙΑ ΚΡΟΥΑΖΙΕΡΑΣ ΣΤΑ ΠΡΙΓΚΗΠΟΝΗΣΣΑ-ΔΙΑΣΚΕΔΑΣΗ

21/8-26/8
ΕΞΑΗΜΕΡΗ ΕΚΔΡΟΜΗ
ΜΕ BLUE STAR FERRIES
ΑΜΟΡΓΟΣ-ΣΑΝΤΟΡΙΝΗ-ΠΑΡΟΣ-ΜΥΚΟΝΟΣ-ΣΥΡΟΣ
ΝΑΞΟΣ
ΑΝΑΧΩΡΗΣΗ: 31/7 ΣΤΙΣ 10.00 ΤΟ ΠΡΩΙ ΗΜΕΡΑ ΣΑΒΒΑΤΟ ΜΕ BLUE STAR 1
ΕΠΙΣΤΡΟΦΗ: 08/8 ΣΤΙΣ 12.40 μ.μ. ΤΟ ΜΕΣΗΜΕΡΙ ΗΜΕΡΑ ΣΑΒΒΑΤΟ ΜΕ BLUE STAR 1
ΠΕΡΙΛΑΜΒΑΝΟΝΤΑΙ: ΕΙΣΙΤΗΡΙΑ ΡΟΔΟΣ-ΣΥΡΟΣ-ΠΑΡΟΣ-ΣΑΝΤΟΡΙΝΗ-ΜΥΚΟΝΟΣ-ΝΑΞΟΣ-ΡΟΔΟΣ ΣΕ Γ΄ΘΕΣΗ
ΞΕΝΟΔΟΧΕΙΑ ΜΕ ΠΡΩΙΝΟ (8 ΔΙΑΝΥΚΤΕΡΕΥΣΕΙΣ) ΑΜΟΡΓΟ ΚΑΙ ΣΤΗ ΠΑΡΟ
ΕΚΔΡΟΜΕΣ ΣΤΗ ΣΑΝΤΟΡΙΝΗ-ΜΥΚΟΝΟ-ΑΜΟΡΓΟ-ΠΑΡΟ
ΜΕΤΑΦΟΡΕΣ ΜΕ ΠΟΥΛΜΑΝ-ΞΕΝΑΓΗΣΕΙΣ-ΤΑΞΙΔΙΩΤΙΚΗ ΑΣΦΑΛΕΙΑ-Φ.Π.Α
ΔΕΝ ΠΕΡΙΛΑΜΒΑΝΟΝΤΑΙ: ΑΡΧΑΙΟΛΟΓΙΚΟΙ ΧΩΡΟΙ-ΔΙΑΣΚΕΔΑΣΗ ΣΕ ΚΕΝΤΡΟ

28/8-31/8
ΤΕΤΡΑΗΜΕΡΗ ΕΚΔΡΟΜΗ
ΑΜΟΡΓΟΣ-ΤΗΝΟΣ-ΣΥΡΟΣ
ΜΕ BLUE STAR FERRIES
ΙΕΡΟ ΠΡΟΣΚΥΝΗΜΑ ΠΑΝΑΓΙΑ ΧΟΖΟΒΙΩΤΗΣΣΑ-ΠΑΝΑΓΙΑ ΤΗΣ ΤΗΝΟΥ ΚΑΙ ΑΓΙΑ ΒΑΡΒΑΡΑ ΣΥΡΟΥ
ΑΝΑΧΩΡΗΣΗ 28/8 10.00 ΤΟ ΠΡΩΙ ΗΜΕΡΑ ΣΑΒΒΑΤΟ
ΕΠΙΣΤΡΟΦΗ 31/8 ΣΤΙΣ 07.00 ΤΟ ΠΡΩΙ ΗΜΕΡΑ ΤΡΙΤΗ
ΤΙΜΗ ΜΟΝΟ ΜΕ 195 ΕΥΡΩ ΤΟ ΑΤΟΜΟ

14/8-17/8
ΤΕΤΡΑΗΜΕΡΗ ΕΚΔΡΟΜΗ
KUSADASI-ΣΜΥΡΝΗ-ΕΦΕΣΣΟΣ- ΑΙΒΑΛΙ-ΠΕΡΓΑΜΟΣ

21/8-24/8
ΤΕΤΡΑΗΜΕΡΗ ΕΚΔΡΟΜΗ ΙΕΡΟ ΠΡΟΣΚΥΝΗΜΑ
ΑΓΙΟΣ ΡΑΦΑΗΛ ΜΥΤΙΛΗΝΗΣ
ΣΤΗΝ ΕΚΔΡΟΜΗ ΠΕΡΙΛΑΜΒΑΝΟΝΤΑΙ:
ΕΙΣΙΤΗΡΙΑ ΠΛΟΙΩΝ ΡΟΔΟΣ-ΜΥΤΙΛΗΝΗ-ΡΟΔΟΣ Β΄ ΘΕΣΗ ΚΑΜΠΙΝΑ
ΠΕΡΙΗΓΗΣΕΙΣ-ΕΚΔΡΟΜΕΣ-ΜΕΤΑΦΟΡΕΣ ΜΕ ΠΟΥΛΜΑΝ-Ξ/Λ ΜΕ ΠΡΩΙΝΟ-ΣΥΝΟΔΟΣ ΓΡΑΦΕΙΟΥ-ΤΑΞΙΔΙΩΤΙΚΗ ΑΣΦΑΛΕΙΑ-Φ.Π.Α.
ΔΕΝ ΠΕΡΙΛΑΜΒΑΝΟΝΤΑΙ:
ΑΡΧΑΙΟΛΟΓΙΚΟΙ ΧΩΡΟΙ-ΔΙΑΣΚΕΔΑΣΗ
ΤΙΜΗ ΜΟΝΟ ΜΕ 235 ΕΥΡΩ ΤΟ ΑΤΟΜΟ

27/8-6/8
11ΗΜΕΡΗ ΕΚΔΡΟΜΗ
ΙΚΟΝΙΟ-ΚΑΠΠΑΔΟΚΙΑ-ΑΓΚΥΡΑ-ΣΑΜΨΟΥΝΤΑ-ΤΡΑΠΕΖΟΥΝΤΑ-ΠΑΝΑΓΙΑ ΣΟΥΜΕΛΑ-ΚΩΝΣΤΑΝΤΙΝΟΥΠΟΛΗ
ΜΑΡΜΑΡΙΣ-ΙΚΟΝΙΟ-ΚΑΠΠΑΔΟΚΙΑ-ΑΓΚΥΡΑ-ΣΑΜΨΟΥΝΤΑ-ΤΡΑΠΕΖΟΥΝΤΑ-ΠΑΝΑΓΙΑ ΣΟΥΜΕΛΑ-ΚΩΝΣΤΑΝΤΙΝΟΥΠΟΛΗ-ΠΡΙΓΚΗΠΟΝΝΗΣΑ-ΠΡΟΥΣΑ-ΣΜΥΡΝΗ-ΕΦΕΣΣΟΣ-ΜΑΡΜΑΡΙΣ

ΕΙΣΙΤΗΡΙΑ ΜΕ ΟΑ, AEGEAN ΚΑΙ CHARTER ΓΙΑ ΟΛΟ ΤΟΝ ΚΟΣΜΟ
ΑΕΡΟΠΟΡΙΚΑ ΕΙΣΙΤΗΡΙΑ ΜΕ CHARTER ΓΙΑ UK (ΓΙΑ ΟΛΕΣ ΤΙΣ ΠΟΛΕΙΣ ΤΗΣ ΑΓΓΛΙΑΣ), GERMANY, AUSTRIA, SWEDEN, ITALY
... Από 60 ΕΥΡΩ ΕΙΣΙΤΗΡΙΑ ΑΚΤΟΠΛΟΪΚΑ
ΕΙΔΙΚΑ ΠΑΚΕΤΑ ΓΙΑ ΜΕΜΟΝΩΜΕΝΟΥΣ, ΣΥΛΛΟΓΟΥΣ, ΝΕΟΝΥΜΦΟΥΣ ΓΙΑ ΕΛΛΑΔΑ, ΕΥΡΩΠΗ ΚΑΙ ΓΙΑ ΟΛΟ ΤΟΝ ΚΟΣΜΟ

ΓΙΑ ΠΕΡΙΣΣΟΤΕΡΕΣ ΠΛΗΡΟΦΟΡΙΕΣ, ΚΡΑΤΗΣΕΙΣ ΚΑΙ ΑΝΑΛΥΤΙΚΑ ΠΡΟΓΡΑΜΜΑΤΑ ΣΤΟ ΠΡΑΚΤΟΡΕΙΟ ΓΕΝΙΚΟΥ ΤΟΥΡΙΣΜΟΥ:
PELLOS TRAVEL
ΛΕΩΦΟΡΟΣ ΚΑΛΛΙΘΕΑΣ, ΦΑΛΗΡΑΚΙ, ΡΟΔΟΣ
ΤΗΛ. 2241087615, 2241086298 FAX 2241087616
e-mail pellostravel@hellasnet.gr

Τα "Ιαλύσια" στην επέτειο των 22 χρόνων τους

Πολλές εκδηλώσεις και με πλούσιες εκπλήξεις

Ελληνικά συγκροτήματα, αλλά και από Ταϊβάν, Αίγυπτο, Τουρκία, Κύπρο, Μολδαβία και Πολωνία

Χορευτικά και μουσικά συγκροτήματα από την Μολδαβία, Ταϊβάν, Πολωνία, Αίγυπτο, Τουρκία και Κύπρο πρόκειται να συναντηθούν στα "Ιαλύσια" σε μια γιορτή που πραγματοποιείται φέτος για 22η χρονιά.

Μέχρι τις 8 Αυγούστου πρόκειται επίσης να δώσουν το παρόν τους στην κορυφαία αυτή γιορτή όχι μόνο για τα Δωδεκάνησα, αλλά και για ολόκληρη την Ελλάδα , το Θέατρο Νοτίου Αιγαίου με το έργο του Δ. Μισιτζή Ο ΦΙΑΚΑΣ, ο Πολιτιστικός Σύλλογος «Άγιος Ιωάννης ο Θεολόγος» των Μεγάρων, ο Γιάννης Βαρδής, ο Γρηγόρης Πετράκος, η Ελεάνα Παπαϊωάννου και η σχολή χορού της Μαίρης Βελιδάκη.

Ασφαλώς ένα μεγάλο χειροκρότημα εισπράττουν τα μέλη του χορευτικού εργαστηρίου της Φιλαρμονικής του Μ.Ε.Κ.Τ.Ο του Δήμου Ιαλυσού και η παιδική χορευτική ομάδα ρυθμικής Γυμναστικής του Δ.Ο.Α.Ν. Ιαλυσού που εκπροσωπούν την τοπική κοινωνία, παρουσιάζοντας την δουλειά που γίνεται σε τοπικό επίπεδο και που δεν έχει να ζηλέψει σε τίποτα άλλων περιοχών.

Κατά την διάρκεια του Φεστιβάλ θα λειτουργήσει ομαδική Εικαστική έκθεση με τίτλο «Ενδείξεις».

Ζωγράφοι και διακοσμητές, κατασκευαστές βιτρώ και φωτογράφοι θα εκθέσουν τη δουλειά τους στο Δημοτικό Εκθετήριο της πλατείας Αποστολίδη.

«Η παράδοση και ο πολιτισμός διαφόρων περιοχών συναντώνται για άλλη μια φορά στην Ιαλυσό στα πλαίσια του διεθνούς φεστιβάλ «Ιαλύσια 2004» που φέτος συμπληρώνουν 22 χρόνια ζωής» δήλωσε ο δήμαρχος Ιαλυσού Στέργος Σ. Στάγκας που πέτυχε να αναγάγει αυτή την διοργάνωση σε γεγονός που σηματοδοτεί τα πολιτιστικά δρώμενα της περιοχής. Το πρόγραμμα των εκδηλώσεων «Ιαλύσια 2004» έχει ως εξής:

Δευτέρα 02/08 Ώρα 21.00. Παράσταση από την χορευτική ομάδα του σχολείου ΑΤΑ της Τουρκικής πόλης ΦΕΤΧΙΓΙΕ (Μάκρη).Παράσταση από το φολκλορικό συγκρότημα της Μολδαβίας (STRAMOSEASCA).

Τρίτη 03/08 Ώρα 21.30. Θεατρική παράσταση από το θέατρο Νοτίου Αιγαίου με το έργο του Δημ. Μισιτζή Ο Φιάκας.

Τετάρτη 04/08 Ώρα 21.00. Μουσικό πρόγραμμα από την παιδική φιλαρμονική του ΜΕΚΤΟ Ιαλυσού. Παράσταση μοντέρνου χορού από την παιδική ομάδα έντεχνου χορού του ΔΡΑΝ Ιαλυσού. Παράσταση μοντέρνου χορού από την σχολή χορού της Μαίρης Βελιδάκη Ενδεικτικό πρόγραμμα από την Αίγυπτο.

Πέμπτη 05/08 .Ώρα 21.00. Πρόγραμμα χορών από την Αίγυπτο με χορούς και τραγούδια και χορευτικό λαϊκό πρόγραμμα από την παιδική ομάδα χορού του ΜΕΚΤΟ Δ. Ιαλυσού. Παρασκευή 06/08 Ώρα 21.00.Παρέλαση των συγκροτημάτων από την πλατεία Ράπτη στο χώρο των εκδηλώσεων στην πλατεία Αποστολίδη. Ενδεικτική παρουσίαση χορών από τα συγκροτήματα: Μεικτό Δήμου Ιαλυσού με χορούς από την Ρόδο και τα Δωδεκάνησα, Μέγαρα Πολιτιστικός Σύλλογος "Αγιος Ιωάννης Θεολόγος" με χορούς από το Μελί της Μ. Ασίας. Κύπρος Λαογραφικός όμιλος "Ελεύθεροι" ΣΕΚ Λάρνακας Αμμοχώστου

Σάββατο 07/08 Ώρα 22.00. Μουσική συναυλία με : Γιάννη Βαρδή- Γρηγόρης – Ελεάννα.

Κυριακή 08/08 Ώρα 21.00. Παράσταση από τα Μέγαρα Πολιτιστικός Σύλλογος "Αγιος Ιωάννης Θεολόγος" με χορούς από το Μελί της Μ.Ασίας. Κύπρος Λαογραφικός όμιλος "Ελεύθεροι" ΣΕΚ Λάρνακας Αμμοχώστου. Χορευτικό Μεικτό Δήμου Ιαλυσού με χορούς από την Κρήτη. Απονομή αναμνηστικών στους υπεύθυνους των χορευτικών συγκροτημάτων .Τελετή λήξης του φεστιβάλ με ρίψεις βεγγαλικών.



Φωτό: (Αριστ.Μιαούλης) Στιγμιότυπο από τα περσυνά Ιαλύσια

Η φέτα ανήκει μόνο στους... Έλληνες

Απόφαση-σταθμός του Ευρωπαϊκού Δικαστηρίου για την ονομασία προέλευσης

Μη συμβατή προς το κοινοτικό δίκαιο έκρινε το Πρωτοδικείο των Ευρωπαϊκών Κοινοτήτων την προσφυγή Γερμανών παραγωγών λευκού τυριού που ζητούσαν την ακύρωση του κοινοτικού κανονισμού 1829/2002, με τον οποίο η ονομασία "φέτα" κατοχυρώθηκε αποκλειστικά υπέρ των Ελλήνων.

Την ικανοποίησή του για την απόφαση αυτή εξέφρασε με ανακοίνωσή του ο Σύνδεσμος Ελληνικών Βιομηχανικών Γαλακτοκομικών Προϊόντων (ΣΕΒΓΑΠ), ο οποίος παρεμβαίνοντας με την ιδιότητά του κατέθεσε υπομνήματα στις προσφυγές των Γερμανών παραγωγών, υποστηρίζοντας την ένσταση απαραδέκτου της Ευρωπαϊκής Επιτροπής.

Σύμφωνα με την Επιτροπή, η γερμανική προσφυγή δεν έπρεπε να γίνει αποδεκτή στον βαθμό που ομάδα προσώπων μπορεί να προσφύγει κατά της έκδοσης κοινοτικού κανονισμού μόνο στην περίπτωση που την αφορά αποκλειστικώς. Υπέρ της απόρριψης της προσφυγής κατέθεσε υπόμνημα και η Ελληνική Δημοκρατία ως παρεμβαίνουσα υπέρ της Επιτροπής, ενώ στην υπόθεση είχε παρέμβει και η Βρετανία υπέρ των Γερμανών παραγωγών. Σημειώνεται ότι η Ευρωπαϊκή Επιτροπή έχει καταθέσει ενστάσεις απαραδέκτου και για άλλες δύο σχετικές με τη φέτα προσφυγές παραγωγών από τη Δανία και τη Γαλλία.

Το Πρωτοδικείο αποφάσισε για το θέμα αυτό πρώτα για τη γερμανική υπόθεση και αναμένεται εντός των επομένων εβδομάδων να αποφασίσει και για τις υπόλοιπες.

Καλώς ορίσατε ...
στο Mike's
Executive Catering.

Λάμψη, αριστοκρατεία, κομψότητα, φινέτσα.
Λέξεις που αποκτούν νόημα και ουσία στο Mike's Executive Catering, που αναλαμβάνει πλήρως και οργανωμένα τις σημαντικότερες εκδηλώσεις της ζωής σας. **Γαμήλια δεξίωση. Βάπτιση. Γενέθλια. Εγκαίνια.** Ή όποια άλλη δική σας ιδιαίτερη στιγμή. Το άψογο σέρβις, η άριστη ποιότητα των εδεσμάτων, γλυκών και αλμυρών, η σημασία στη λεπτομέρεια, εγγυώνται την επιτυχία της εκδήλωσής σας.
Κοντά σας από την πρώτη στιγμή...
Γιατί...

Μια οικογένεια είμαστε!

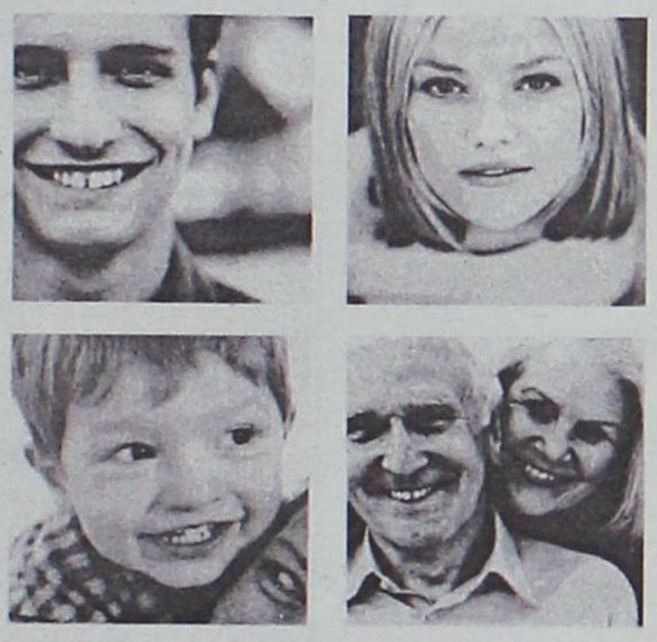

Γεωργίου Σεφέρη 108. Τηλ. 2241066510. Ρόδος.

BIG CITY
The Computer Superstore

LEXUS PERSONAL COMPUTER
acer

ΑΠΙΘΑΝΗ ΠΡΟΣΦΟΡΑ !!!
LEXUS PC P4 3.0 GHz + ΟΘΟΝΗ TFT 17"



- LEXUS PC PENTIUM 4 3.0Ghz FSB800
- ASRROCK P4VT8+
- 512MB/400MHz DDR
- GFORCE FX5200 128MB, TV OUT, DVI
- SAMSUNG 80GB 7200RPM
- LITE ON 16x
- LITE ON DVD±RW 8x
- 5.1 ON BOARD
- 56K V.92 INTERNAL
- LAN 10/100 ON BOARD
- 1,44"
- WHEEL PS/2
- PS/2, 105 KEY'S
- MIDI ATX 350W

Οθόνη ACER TFT 17"

ΔΩΡΟ:
- ΕΣΩΤΕΡΙΚΟ TV TUNER +FM RADIO +REMOTE CONTROL

Δείτε και γράψτε σε DVD τους Ολυμπιακούς Αγώνες στο PC σας

€ 999 +ΦΠΑ 13%

Μ. & Θ. ΜΠΕΛΛΟΣ Ο.Ε.

BIG CITY - ΑΝΝΗΣ ΜΑΡΙΑΣ 86, 851 00 ΡΟΔΟΣ, ΤΗΛ.: 2241030890, FAX: 2241031286, e-mail: rhodes@rho.forthnet.gr

Από 21 έως 26 Ιουνίου 2005

Στη Ρόδο το Διεθνές Κινηματογραφικό Φεστιβάλ το 2005

Το Διεθνές Κινηματογραφικό Φεστιβάλ της Ρόδου ECOFILMS θα πραγματοποιηθεί το 2005 στην πόλη της Ρόδου από 21 έως 26 Ιουνίου. Οι ταινίες του θα προβληθούν στο Δημοτικό Θέατρο, το Εθνικό Θέατρο και τον θερινό κινηματογράφο ΡΟΔΟΝ. Το πρόγραμμα προβολών του Φεστιβάλ θα περιλαμβάνει" Κινηματογραφικές ταινίες, ντοκιμαντέρ και μυθοπλασίες με θέμα την οικολογία και πρωτότυπα οπτικοακουστικά έργα από όλο τον κόσμο. Καταληκτική ημερομηνία για την υποβολή ταινιών και έργων είναι η 1η Μαρτίου 2005.

Το Φεστιβάλ θα περιλαμβάνει κινηματογραφικές ταινίες, ντοκιμαντέρ και μυθοπλασίες με θέμα την οικολογία και πρωτότυπα οπτικοακουστικά έργα από όλο τον κόσμο. Καταληκτική ημερομηνία για την υποβολή ταινιών και έργων είναι η 1η Μαρτίου 2005

Οι ταινίες από όλο τον κόσμο διαγωνίζονται για τα διεθνή βραβεία του Φεστιβάλ που απονέμονται από τη διεθνή κριτική επιτροπή:

1ο Βραβείο Ταινίας Μεγάλου Μήκους 7.000 ευρώ

2ο Βραβείο Ταινίας Μεγάλου Μήκους 5.000 ευρώ

Βραβείο MEDWET/RAMSAR καλύτερης ταινίας για το Νερό και τους Υγροτόπους 4.000 ευρώ

1ο Βραβείο Ταινίας Μικρού Μήκους 5.000 ευρώ

2ο Βραβείο Ταινίας Μικρού Μήκους 3.000 ευρώ

Ειδικά βραβεία για τις καλύτερες ελληνικές συμμετοχές στις ταινίες μικρού και μεγάλου μήκους και για τα βραβεία κοινού τα οποία απονέμει η Κινηματογραφική Λέσχη της Ρόδου.

Το Φεστιβάλ θα προκηρύξει ως το τέλος του χρόνου διεθνή υποτροφία για νέους σπουδαστές για "ειδικές σπουδές σε οπτικοακουστική παραγωγή με θέμα το περιβάλλον".

Στα ειδικά αφιερώματα του Φεστιβάλ θα προβληθεί για πρώτη φορά το ανέκδοτο οπτικοακουστικό υλικό από τα Ιταλικά Κινηματογραφικά Αρχεία για τα Δωδεκάνησα μετά τον πόλεμο σε μια συμπαραγωγή με το Φεστιβάλ του Τορίνου.

Οι διοργανωτές μαζί με το δήμο Ροδίων επεξεργάζονται ήδη ένα πρόγραμμα συνεργασίας του δήμου με τα Ιταλικά Κινηματογραφικά Αρχεία για τη συγκέντρωση και επεξεργασία του σπάνιου φωτογραφικού και οπτικοακουστικού υλικού που αναφέρεται στα Δωδεκάνησα.

Το Μάιο 2005 θα ξεκινήσουν προφεστιβαλικές εκδηλώσεις ειδικά για τους μαθητές της Ρόδου οι οποίοι μέσα από ειδικές προβολές, με τα σχολεία τους, θα έχουν την ευκαιρία να δουν σε avant premiere τις ταινίες του Φεστιβάλ.

Περισσότερες πληροφορίες από σήμερα 2 Αυγούστου στην ιστοσελίδα www.ecofilms.gr. Το φεστιβάλ οργανώνεται από το δήμο Ροδίων και την εταιρεία Εικόνα και Περιβάλλον.

Μια περιήγηση των πρωταγωνιστών

Ο "Βασιλιάς Αρθούρος" στο Παλάτι των Ιπποτών

Της Μαρίνας Τσικλητήρα

Πρωτότυπες εκδηλώσεις, πάρτι, προσκλήσεις ξένων ηθοποιών και μίνι ταξιδάκια προγραμματίζουν κάθε τόσο οι ελληνικές εταιρείες διανομής για να παρουσιάσουν με όσο πιο ευφάνταστο τρόπο γίνεται το κινηματογραφικό πρόγραμμα της ερχόμενης σεζόν, τα γυρίσματα ενός ελληνικού φιλμ του οποίου έχουν αναλάβει την παραγωγή ή ακόμα και μία πολυαναμενόμενη αμερικανική ταινία η οποία θα προβληθεί προσεχώς στα εγχώρια σινεμά.

Πριν από λίγες ημέρες, λοιπόν, η "Προοπτική" διοργάνωσε μια εκδρομήαστραπή στη Ρόδο, με σκοπό να παρουσιάσει στους κινηματογραφικούς συντάκτες το ιστορικό έπος "Βασιλιάς Αρθούρος", το οποίο θα αρχίσει την Τετάρτη 1 Σεπτεμβρίου. Η ιδέα έξυπνη-σκέφτεστε πιο ταιριαστό σκηνικό για τον Αρθούρο και τον Λανσελότο από το νησί των Ιπποτών.

Η μέρα ξεκίνησε με μια ευχάριστη περιήγηση στο παλάτι του Μεγάλου Μαγίστρου, όπου θαυμάσαμε (μεταξύ πολλών άλλων) τα περίφημα ψηφιδωτά που μεταφέρθηκαν από την Κω, είδαμε τις αίθουσες των χορών και των συσκέψεων και πληροφορηθήκαμε ότι οι Ιταλοί κατακτητές της Ρόδου πρόσφεραν πολλά στην ανακαίνιση του μεγαλοπρεπούς κτιρίου, το οποίο είχε υποστεί μεγάλες καταστροφές. Το απόγευμα έγινε η προβολή της ταινίας. Σκηνοθετημένος από τον Αντουάν Φούκουα, ο "Βασιλιάς Αρθούρος" του 2004 δανείζεται αρκετά στοιχεία από τον διάσημο θρύλο όμως προτιμά να μην εστιάσει στα μεταφυσικά στοιχεία αλλά στην πολιτική πραγματικότητα της εποχής. Ταυτόχρονα, ο φακός επιχειρεί να διαπεράσει το προφίλ του μυθικού βασιλιά αλλά και των πιστών συντρόφων του, να καταγράψει την ταλαιπωρία που περνούσε ο λαός της Βρετανίας από τους Ρωμαίους και τους επίδοξους κατακτητές Σάξονες και να "χρωματίσει" την ιστορική εικόνα με τον έρωτα της Γκουίνεβιρ και του Αρθούρου-τους οποίους υποδύονται οι Κίρα Νάιτλι και Κλάιβ Οουεν. Πίσω από το όλο project βρίσκεται ο παραγωγός Τζέρι Μπρουκχάιμερ, γνωστός για...θορυβώδεις παραγωγές όπως "Βράχος" και το "Αρμαγεδών" αλλά και για τους χαριτωμένους "Πειρατές της Καραιβικής".

Η ωραία βραδιά έκλεισε με ένα δείπνο στη νυχτερινή "σκιά" του Κάστρου καθώς και με αποσπάσματα από την παράσταση "Ηχος και Φως". Το συγκεκριμένο θέαμα παρουσιαζόταν κάποτε και στην Ακρόπολη και στην Κέρκυρα αλλά το ενδιαφέρον του κοινού έφθινε σταδιακά και απέμεινε μόνο το σόου της Ρόδου. Προσωπική μας άποψη είναι πως καλό θα ήταν να ανανεωθεί με κάποιον τρόπο, γιατί παραπέμπει έντονα στη δεκαετία του '60 και δίνει την αίσθηση του παρωχημένου.

Το δείπνο, πάντως, ήταν υπέροχο και η ιδέα να μας σερβίρουν νεαροί και νεαρές ντυμένοι ιππότες και δεσποσύνες χαριτωμένη και...ατμοσφαιρική.

ΚΗΔΕΙΑ



Τον λατρευτό μας πατέρα, υιό, παππού, αδελφό και θείο
ΠΑΝΑΓΙΩΤΗ ΚΟΥΦΑΛΑΚΗ
ετών 61
θανόντα κηδεύουμε σήμερα Δευτέρα 2 Αυγούστου 2004 και ώρα 12 μ. από τον Ιερό Ναό Κοιμήσεως Θεοτόκου Ιαλυσού.
Τα παιδιά: Σταύρος, Ελένη-Μιχάλης
Η μητέρα: Βαρβάρα
Τα εγγόνια, τ' αδέλφια, τ' ανίψια και οι λοιποί συγγενείς

ΜΝΗΜΟΣΥΝΑ

Την 2α μηνός Αυγούστου ημέρα Δευτέρα και ώρα 6 μ.μ. εις τον Ιερό Ναό Αγίας Αικατερίνης στα Καλαβάρδα, τελούμε 9ήμερο μνημόσυνο, υπέρ αναπαύσεως της ψυχής της πολυαγαπημένης μας μητέρας, γιαγιάς, αδελφής και θείας
ΜΑΡΙΑΣ ΣΠΑΡΤΑΛΗ
Τα παιδιά: Κώστας και Καθολική Διακάκη
Τ' αδέλφια, τα εγγόνια, τ' ανίψια και οι λοιποί συγγενείς.

Την 3η μηνός Αυγούστου ημέρα Τρίτη και ώρα 8 π.μ. εις τον Ιερό Ναό Αγίας Ειρήνης Ορφανοτροφείου Θηλέων Ρόδου, τελούμε 6μηνο μνημόσυνο, υπέρ αναπαύσεως της ψυχής του αγαπημένου μας και αξέχαστου συζύγου, αδελφού και θείου
ΣΤΑΥΡΟΥ ΤΣΟΥΒΑΛΛΑ
Η σύζυγος: Ελευθερία
Η αδελφή: Ειρήνη
Τα ανίψια και οι λοιποί συγγενείς



Την 3η μηνός Αυγούστου ημέρα Τρίτη και ώρα 8 π.μ. εις τον Ιερό Ναό Αγ. Γεωργίου Κάτω, τελούμε 9ήμερο μνημόσυνο, υπέρ αναπαύσεως της ψυχής του λατρευτού μας συζύγου, πατέρα, παππού, αδελφού και θείου
ΝΙΚΟΛΑΟΥ Μ. ΜΑΧΡΑΜΑ
(μηχανικός αυτοκινήτων)
ετών 68
Η σύζυγος: Πόπη
Τα παιδιά: Τσαμπίκος -Σαμπίνε, Σταματία, Μιχάλης-Αργυρή.
Τα εγγόνια, τ' αδέλφια, τ' ανίψια και οι λοιποί συγγενείς.



Με την συμπλήρωση τριών χρόνων από τον θάνατο της αγαπημένης μας μητέρας, γιαγιάς, προγιαγιάς και θείας
ΜΑΡΙΕΤΤΑΣ Ν. ΚΑΛΑΒΡΟΥ
τελούμε μνημόσυνο την Τρίτη 3 Αυγούστου και ώρα 8 π.μ. στον Ιερό Ναό Αγ. Ειρήνης Ορφανοτροφείου Θηλέων για την ανάπαυση της ψυχής της.
Τα παιδιά της, τα εγγόνια, τα δισέγγονα, τ' ανίψια



Την 3η μηνός Αυγούστου ημέρα Τρίτη και ώρα 8 π.μ. εις τον Ιερό Ναό Αγίου Ιωάννου Θεολόγου Δαματριάς, τελούμε 3μηνο μνημόσυνο, υπέρ αναπαύσεως της ψυχής του λατρευτού μας συζύγου, πατέρα, παππού, αδελφού και θείου
ΓΕΩΡΓΙΟΥ ΛΟΥΚΑ
Η σύζυγος: Βασιλεία
Τα παιδιά: Κική-Λουκάς, Κυριάκος-Σμαράγδη
Τα εγγόνια, τ' αδέλφια, τ' ανίψια και οι λοιποί συγγενείς



Την 3η μηνός Αυγούστου ημέρα Τρίτη και ώρα 8 π.μ. εις τον Ιερό Ναό Αγίων Αναργύρων Ρόδου, τελούμε 3μηνο μνημόσυνο, υπέρ αναπαύσεως της ψυχής του λατρευτού μας συζύγου, πατέρα, παππού και θείου
ΓΕΩΡΓΙΟΥ ΨΑΡΡΟΥ
Η σύζυγος: Αικατερίνη
Τα παιδιά: Ζηνοβία Αγαπητίδη, Σέβα-Στέφανος Σαββαΐδη, Φλώρα-Τσαμπίκος Κουμεντή
Τα εγγόνια, τα δισέγγονα και οι λοιποί συγγενείς



Την 4η μηνός Αυγούστου ημέρα Τετάρτη και ώρα 8 π.μ. εις το παρεκκλήσι Αγίου Νεκταρίου Κρεμαστής, τελούμε 40ήμερο μνημόσυνο, υπέρ αναπαύσεως της ψυχής του λατρευτού μας συζύγου, πατέρα, αδελφού, παππού και θείου
ΕΜΜΑΝΟΥΗΛ ΜΠΙΛΙΑ
Η σύζυγος: Παρασκευή
Τα παιδιά: Μαρία, Νίκος, Παρασκευή, Ιωάννης και Αναστασία
Ο αδελφός, τα εγγόνια, τα ανίψια και οι λοιποί συγγενείς

ΑΠΩΛΕΙΑ

Χάθηκε από την περιοχή των Δασκάλων **σκυλάκι μαύρο μικρόσωμο. Φοράει λουράκι χρώματος ρόζ.**
Παρακαλώ όποιος το βρει να τηλεφωνήσει στο **22410 39854-6946917542** και θα αμοιφθεί.

ΑΠΩΛΕΙΑ

Χάθηκε σκυλί **ράτσας Χάσκι, μπέζ με γαλανά μάτια** στην περιοχή Ψαροπούλας που ακούει στο όνομα **"Ράσια"**. Είναι 8 χρόνων, έχει πρόβλημα υγείας και παίρνει ειδικά φάρμακα.

Παρακαλείται όποιος το βρει να επικοινωνήσει στα τηλ. 22410-33552 και 34024

ΑΝΑΚΟΙΝΩΣΗ

Οσοι από τους μικροπωλητές επιθυμούν χώρο κατά την διάρκεια της πανηγύρεως, της **Μεταμορφώσεως του Σωτήρος 5 και 6 Αυγούστου στα Μαριτσά,** παρακαλούνται να το δηλώσουν, υποβάλλοντας την σχετική αίτηση, προς την εκκλησιαστική επιτροπή Μαριτσών, εγκαίρως.
Για περισσότερες πληροφορίες στα τηλέφωνα 22410-47426 και 22410-64700.
Εκ της Εκκλησιαστικής Επιτροπής

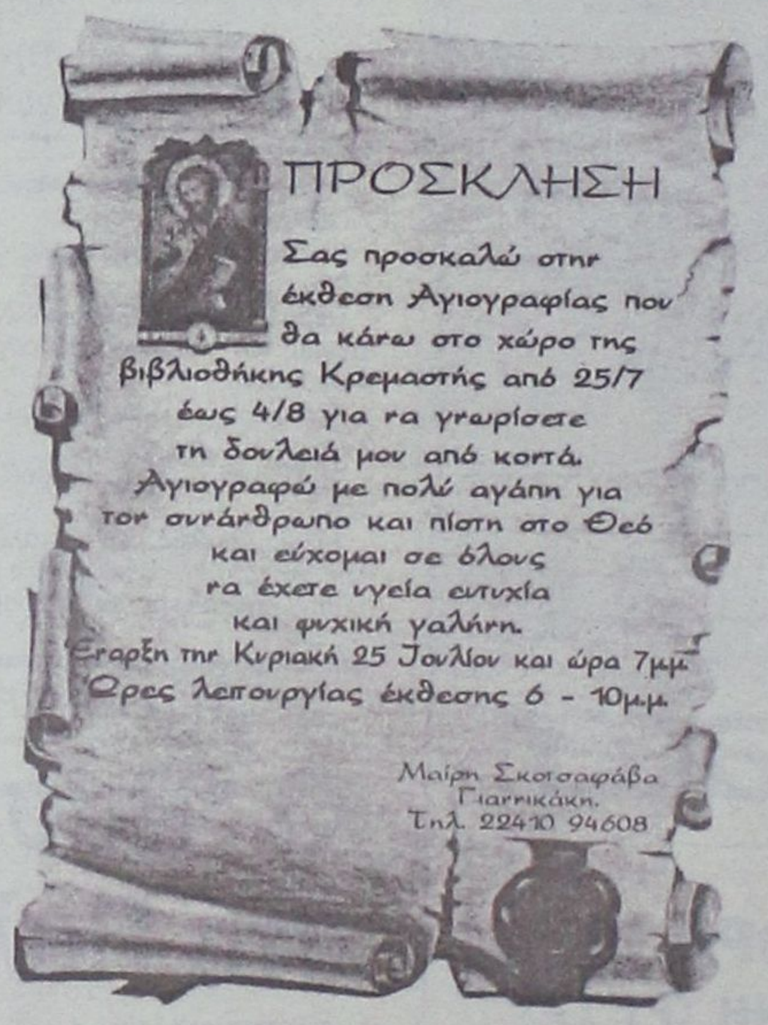

ΠΟΛΙΤΙΣΤΙΚΟΣ ΟΡΓΑΝΙΣΜΟΣ ΔΗΜΟΥ ΡΟΔΙΩΝ

ΙΠΠΟΛΥΤΟΣ
Του Ευριπίδη

Σκηνοθεσία: Β. Νικολαΐδης
Σκηνικά-κοστούμια: Γ. Πάτσας
Χορογραφία: Ε. Πήττα,
Μουσική: Λ. Μητρόπουλος

ΜΕ ΤΟ ΕΘΝΙΚΟ ΘΕΑΤΡΟ

Κ.Μαρκουλάκης, Μ. Ναυπλιώτου, Γ. Τσιόλης, Μπ.Βαλάση, Φ.Κομνηνού

ΘΕΑΤΡΟ ΜΕΣΑΙΩΝΙΚΗΣ ΤΑΦΡΟΥ
ΤΡΙΤΗ 3 ΑΥΓΟΥΣΤΟΥ, 21:30



Εισιτήρια προπωλούνται, πληρ. 22410 28823, 27427, 26385

Χορηγοί: Coca-Cola Τρία Έλαλαν, Lane Sea Line, Rodos Palace, Μαλιστήνιος

Χορηγοί επικοινωνίας: ΕΡΑ, Γλυκύ

Ρόδος 26/7/2004
Αριθμ. Πρωτ.: Ν.Σ. 366

ΕΛΛΗΝΙΚΗ ΔΗΜΟΚΡΑΤΙΑ
ΠΕΡΙΦΕΡΕΙΑ ΝΟΤΙΟΥ ΑΙΓΑΙΟΥ
ΝΟΜΟΣ ΔΩΔΕΚΑΝΗΣΟΥ
ΝΟΜΑΡΧΙΑΚΗ ΑΥΤ/ΣΗ ΔΩΔ/ΣΟΥ
ΝΟΜΑΡΧΙΑΚΟ ΣΥΜΒΟΥΛΙΟ

ΑΝΑΚΟΙΝΩΣΗ

Με την παρούσα ανακοινώνουμε ότι στις 26-7-2004 μας κοινοποιήθηκε για δημοσιοποίηση με αριθμό 534/22-7-04 θετική γνωμοδότηση της Περιφέρειας Νοτίου Αιγαίου-Γενική Διεύθυνση Περιφέρειας-Τμήμα ΠΕ.ΧΩ. Δωδ/σου η οποία αφορά "Προκαταρτική περιβαλλοντική εκτίμηση και αξιολόγηση του έργου: "Κατασκευή αποβάθρας φόρτωσης λατομικών προϊόντων και οδού προσπέλασης στη θέση "Βαθιά Λαγκάδα" Νήσου Λέρου Νομού Δωδεκανήσου.
Καλούμε κάθε ενδιαφερόμενο προκειμένου να λάβει γνώση του περιεχομένου της ανωτέρω γνωμοδότησης και της συνοδευτικής αυτής σχετικής Μελέτης (Π.Π.Ε.), να αποταθεί στο Τοπικό Γραφείο Περιβάλλοντος του Τ.Π. και Π.Ε. της Ν.Α. Δωδ/σου (κ. Αρη Σκιαδόπουλο, τηλ. 22410-30413). Η προαναφερόμενη γνωμοδότηση θα αναρτηθεί, για τις προσεχείς μέρες, στον πίνακα ανακοινώσεων της Νομαρχίας.

Ο πρόεδρος του Ν.Σ. Δωδ/σου
Φώτης Χατζηδιάκος

Ρόδος 28/7/2004
Αριθμ. Πρωτ.: Ν.Σ. 369

ΕΛΛΗΝΙΚΗ ΔΗΜΟΚΡΑΤΙΑ
ΠΕΡΙΦΕΡΕΙΑ ΝΟΤΙΟΥ ΑΙΓΑΙΟΥ
ΝΟΜΟΣ ΔΩΔΕΚΑΝΗΣΟΥ
ΝΟΜΑΡΧΙΑΚΗ ΑΥΤ/ΣΗ ΔΩΔ/ΣΟΥ
ΝΟΜΑΡΧΙΑΚΟ ΣΥΜΒΟΥΛΙΟ

ΑΝΑΚΟΙΝΩΣΗ

Με το υπ' αριθμ. πρωτ. 916/26-7-2004 έγγραφο της Περιφέρειας Νοτίου Αιγαίου-Γενική Διεύθυνση Περιφέρειας-Τμήμα ΠΕ.ΧΩ. Δωδ/σου, μας διαβιβάστηκε για γνωμοδότηση η από Ιούνιος του 2004 Μελέτη Περιβαλλοντικών Επιπτώσεων (Μ.Π.Ε.) υφιστάμενης ξενοδοχειακής μονάδας Β' τάξης (3 αστέρων ως προς την κατηγοριοποίηση) με τον τίτλο "IRINA" δυναμικότητας 42 κλινών στη θέση "Φαληράκι" Δήμου Καλλιθέας Νομού Δωδεκανήσου, ιδιοκτησίας της "Ξ.Τ.Β.Ε. ΕΠΙΧΕΙΡΗΣΕΙΣ ΙΡΙΔΑ Α.Ε."
Καλούμε κάθε ενδιαφερόμενο να υποβάλλει τις έγγραφες παρατηρήσεις του ως προς το περιεχόμενο της παραπάνω Μελέτης, μέσα σε προθεσμία δεκαπέντε (15) ημερών από την ημερομηνία δημοσίευσης της παρούσας στον ημερήσιο τοπικό τύπο.
Οι ενστάσεις θα υποβάλλονται:
1. Στην Γραμματεία της Νομαρχιακής Επιτροπής της Ν.Α. Δωδ/σου.
2. Στην ανωτέρω αναφερομένη Υπηρεσία
και θα κοινοποιούνται στο Τοπικό Γραφείο Περιβάλλοντος του Τ.Π. και Π.Ε. της Ν.Α. Δωδ/σου (υπόψη κ. Αρη Σκιαδόπουλου τηλ. 22410-30413), όπου βρίσκεται η ανωτέρω Μελέτη και μπορεί κάθε ενδιαφερόμενος να λάβει γνώση αυτής.

Ο Πρόεδρος του Ν.Σ. Δωδ/σου
Φώτης Χατζηδιάκος

Ρόδος 26/7/2004
Αριθμ. Πρωτ.: Ν.Σ. 360

ΕΛΛΗΝΙΚΗ ΔΗΜΟΚΡΑΤΙΑ
ΠΕΡΙΦΕΡΕΙΑ ΝΟΤΙΟΥ ΑΙΓΑΙΟΥ
ΝΟΜΟΣ ΔΩΔΕΚΑΝΗΣΟΥ
ΝΟΜΑΡΧΙΑΚΗ ΑΥΤ/ΣΗ ΔΩΔ/ΣΟΥ
ΝΟΜΑΡΧΙΑΚΟ ΣΥΜΒΟΥΛΙΟ

ΑΝΑΚΟΙΝΩΣΗ

Με το υπ' αριθμ. πρωτ. 887/16-7-2004 έγγραφο της Περιφέρειας Νοτίου Αιγαίου-Γενική Διεύθυνση Περιφέρειας-Τμήμα ΠΕ.ΧΩ. Δωδ/σου, μας διαβιβάστηκε για γνωμοδότηση η Μελέτη Περιβαλλοντικών Επιπτώσεων (Μ.Π.Ε.) νέας ξενοδοχειακής μονάδας (3 αστέρων) δυναμικότητας 12 κλινών εντός του οικισμού "Ολυμπος" κοινότητας Ολύμπου, Νήσου Καρπάθου, Νομού Δωδεκανήσου, ιδιοκτησίας Μαρίνας Μηνατσή-Κανάκη.
Καλούμε κάθε ενδιαφερόμενο να υποβάλλει τις έγγραφες παρατηρήσεις του ως προς το περιεχόμενο της παραπάνω Μελέτης, μέσα σε προθεσμία δεκαπέντε (15) ημερών από την ημερομηνία δημοσίευσης της παρούσας στον ημερήσιο τοπικό τύπο.
Οι ενστάσεις θα υποβάλλονται:
1. Στην Γραμματεία της Νομαρχιακής Επιτροπής της Ν.Α. Δωδ/σου.
2. Στην ανωτέρω αναφερομένη Υπηρεσία
και θα κοινοποιούνται στο Τοπικό Γραφείο Περιβάλλοντος του Τ.Π. και Π.Ε. της Ν.Α. Δωδ/σου (υπόψη κ. Αρη Σκιαδόπουλου τηλ. 22410-30413), όπου βρίσκεται η ανωτέρω Μελέτη και μπορεί κάθε ενδιαφερόμενος να λάβει γνώση αυτής.

Ο Πρόεδρος του Ν.Σ. Δωδ/σου
Φώτης Χατζηδιάκος

ΤΑ ΛΟΓΙΚΑ — ΤΑ ΠΑΡΑΛΟΓΑ — ΤΑ ΕΞΩΦΡΕΝΙΚΑ

Η παραδοσιακή Ρόδος, ο γάδαρος και το κοριτσάκι



*«**Μέσα από τις Ελλάδες που χάθηκαν,** που χάνονται, γεννιέται το νέο πρόσωπο της χώρας, εκθαμβωτικό, αθώο, χαρούμενο. Θα μπορούσε να είναι αυτό το πρόσωπο της νέας Ελλάδας;*

***Ο όνος της υπομονής** και τα δίχτυα των ψαράδων στήριξαν όντως την προσπάθεια οικονομικής ανόρθωσης, διαφύλαξαν το ελάχιστον που προσέφεραν η γεωργία και η αλιεία, τόσο στην καθημερινή επιβίωση όσο και στην κλονιζόμενη δομή του ελλαδικού γίγνεσθαι.*

***Το χαμόγελο της κορασίδας** επινεύει και επιβραβεύει την υπερπροσπάθεια για άλμα στο μέλλον, για υπακοή στα νέα κελεύσματα.*

Μέσα από το σκληρό αγώνα γεννιέται το μέλλον, αλλά και η ομορφιά.

***Σε τούτο το καθαρό, αστραφτερό χαμόγελο** θα 'πρεπε να αντανακλάται η ψυχή της χώρας, αλλά η ψυχή έχει τους δικούς της νόμους. Εξάλλου, για να παραφράσουμε τον Φ. Νίτσε, ποιά χώρα είναι τόσο ισχυρή ώστε ν' αντιμεωπίσει τον εαυτό της σ' έναν καθρέφτη;». Ας φανταστούμε την ψυχή μιας χώρας σαν ένα καταλυτικό παιδικό χαμόγελο!*

***Στην εσχατιά της χώρας, στην πανέμορφη Ρόδο,** στο τουριστικότερο ίσως νησί της Ελλάδας, συνυπάρχουν ακόμη, σε πείσμα της εξέλιξης και των ταχύτατων ρυθμών, η αθωότης και η ιστορία, ο πολιτισμός και το σκέπτεσθαι, ο νέος κόσμος, μακριά από ψεύτικες λαμπηδόνες και δήθεν νεοτεριστικά. Το πώς συμβαίνει αυτό είναι μια άλλη ιστορία...».*

Φωτ. : Βασίλης Κολτούκης
Κείμενο: Γιώργος Σταματόπουλος
(Από το "Γεωτρόπιο" της "Ελευθεροτυπίας"

MULTI • CINEMA
ODEON
METROPOL
Εβδομαδιαίο Πρόγραμμα \\ Weekly Program
30.07.2004 - 05.08.2004
Ενημερωθείτε στο Internet...www.RodosVitrina.gr/Metropol.htm

Λόγω των καλοκαιρινών διακοπών το METROPOL
θα παραμείνει κλειστό από 6 - 31 Αυγούστου

Jeepers Creepers 2
Η μεγάλη συνέχεια
της επιτυχημένης ταινίας τρόμου
Ο τρόμος τους είναι...
το ορεκτικό του...
Now
Σε 1η Πανελλήνια Προβολή
Ο απόλυτος τρόμος είναι εδώ!!!
ΑΙΘΟΥΣΑ 3
ΩΡΕΣ ΕΝΑΡΞΗΣ
SHOW TIMES
18:00 • 20:15 • 22:30

SPIDER MAN 2
Σε Πρώτη Παγκόσμια Προβολή
Ο σούπερ ήρωας
άνθρωπος - αράχνη
επιστρέφει στην οθόνη.
ΑΙΘΟΥΣΑ 1
ΩΡΕΣ ΕΝΑΡΞΗΣ
SHOW TIMES
17:15 • 20:00 • 22:40

Το κορίτσι της
διπλανής πόρτας
Μια νεανική
κωμωδία!!!
άφησε την φαντασία
σου να οργιάσει...
New
Πρωταγωνιστούν:
ΕΜΙΛ ΧΙΡΣ,
ΕΛΙΖΑ ΚΑΘΜΠΕΡΤ
ΑΙΘΟΥΣΑ 2
ΩΡΕΣ ΕΝΑΡΞΗΣ
SHOW TIMES
17:45 • 19:45 • 22:15

COMING SOON COMING SOON COMING SOON COMING SOON

Ο παραγωγός της ταινίας "Οι πειρατές της Καραϊβικής"
παρουσιάζει την Παρασκευή 3 Σεπτεμβρίου
την πιό φιλόδοξη παραγωγή του.
ΕΡΧΕΤΑΙ
ΒΑΣΙΛΙΑΣ ΑΡΘΟΥΡΟΣ
Πρώτη φορά, η αληθινή ιστορία πίσω από ένα θρύλο.

Ο πιό τεμπέλης γάτος του κόσμου
έρχεται την Παρασκευή 17 Σεπτεμβρίου
ΕΡΧΕΤΑΙ
GARFIELD Η ΤΑΙΝΙΑ
Και θα φέρει τα πάνω κάτω αν σηκωθεί από την καρέκλα του.

• 3 LUXURY DESIGN SCREENS •
• DOLBY DIGITAL EX • FULLY AIR-CONDITIONED •
Πληροφορίες • Κρατήσεις 22410.28400

Cinephile

ΕΠΙΜΕΛΕΙΑ: ΚΥΡΙΑΚΗ ΠΕΤΡΙΔΟΥ

Cinenews

*Σε...Χόλιγουντ θα μετατραπεί η Αθήνα!

Πλήθος διασήμων αναμένεται να καταφθάσει τις επόμενες ημέρες στην Ελλάδα, για να παρακολουθήσει από κοντά τους Ολυμπιακούς Αγώνες της Αθήνας. Αρχηγοί κρατών, πρωθυπουργοί, υπουργοί, βασιλιάδες, δήμαρχοι και διάσημοι ηθοποιοί θα βρεθούν σε διπλανά Ολυμπιακά καθίσματα.



Όπως αναφέρει η εφημερίδα Απογευματινή, την Παρασκευή, εκτός από το πλήθος προσωπικοτήτων διεθνούς βεληνεκούς από το χώρο της πολιτικής, πρίγκηπες διάδοχοι, δήμαρχοι κτλ., οι πιο λαμπεροί από όλους θα είναι φυσικά ο ***Μπραντ Πιτ*** με τη ***Τζένιφερ Ανιστον***, ο ***Σιλβέστερ Σταλόνε***, ο ***Τομ Χανκς*** και ο ***Στίβεν Σπίλμπεργκ***. Η εφημερίδα, μάλιστα, επικαλείται πηγές, σύμφωνα με τις οποίες προσκεκλημένη μεγάλης χορηγού εταιρείας θα είναι και η ***Μαντόνα.***

*Ρεκόρ από σινεφίλ!

Τρεις φανατικοί σινεφίλ από τη Σιγκαπούρη διεκδικούν την κατάρριψη παγκοσμίου ρεκόρ στην παρακολούθηση ταινιών καθώς είδαν 36 ταινίες μέσα σε 72 ώρες.

Οι τρεις φίλοι κάθισαν αναπαυτικά στους καναπέδες ενός εμπορικού κέντρου και παρακολούθησαν κλασσικές και οικογενειακές ταινίες.

Εάν το ρεκόρ τους επικυρωθεί από το βιβλίο των ρεκόρ Γκίνες, θα καταρριφθεί το ρεκόρ των 66 ωρών και 30 λεπτών που είχαν πετύχει 11 άτομα στη Νέα Υόρκη.

" Το πιο σκληρό κομμάτι της προσπάθειας είναι το πρωινό οπότε έχεις ψευδαισθήσεις" δήλωσε ο ένας από τους τρεις ο Μάικλ Κία.

Οι διαγωνιζόμενοι είχαν το δικαίωμα 5λεπτης ανάπαυσης ανάμεσα σε κάθε ταινία και 15 λεπτά ανά τρεις ταινίες. Περισσότερα από 20 άτομα κατέρρευσαν κατά τη διάρκεια της προσπάθειας.

" Δεν πρόκειται να δω ταινία για πολύ καιρό", δήλωσε ένας εκ των τριών φιναλίστ ο 24χρονος Φάντζλι Χάσεν, που κατόρθωσε να μείνει ξύπνιος παρά το γεγονός ότι είχε κρυολογήσει και ήταν υπό φαρμακευτική αγωγή.

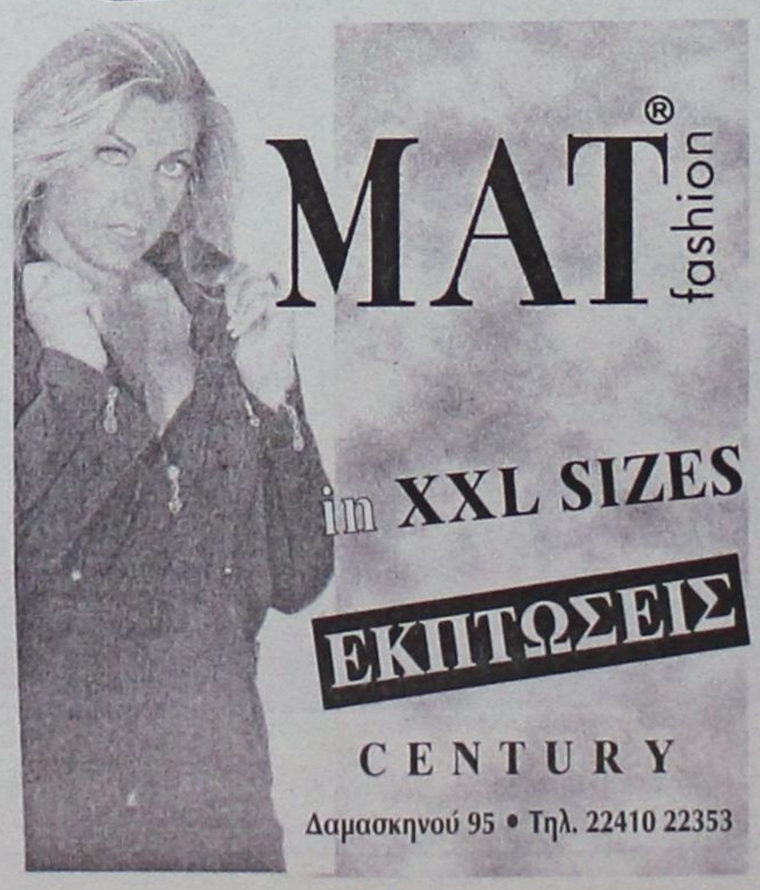

www.cinemapallas.gr
ΠΑΛΛΑΣ
5 CINEMAS CENTER
Πρόγραμμα Εβδομάδας // weekly programme
30/07/2004 - 05/08/2004

Stepford wives
Η βραβευμένη με ΟΣΚΑΡ Nicole Kidman,
στην πολυαναμενόμενη,
πολύ συγχρονη κωμωδία θρίλλερ του Frank Oz!
Αίθουσα 5 // ώρες έναρξης // 17:40 • 20:10 • 22:35

THE NOTEBOOK
ΤΟ ΗΜΕΡΟΛΟΓΙΟ
Κατευθείαν από το TOP 10 του
Αμερικάνικου box-office ένα δραματικό
αριστούργημα, σε σκηνοθεσία
Nick Cassavettes, που θα σας αγγίξει!
Αίθουσα 2 // ώρες έναρξης // 17:30 • 20:00 • 22:25

The Miracle of Bern
ΤΟ ΘΑΥΜΑ ΤΗΣ ΒΕΡΝΗΣ
Μετά το θαύμα του Goodbye Lenin!
Ετοιμαστείτε για...
ΤΟ ΘΑΥΜΑ ΤΗΣ ΒΕΡΝΗΣ
Αίθουσα 4 // ώρες έναρξης // 17:00 • 20:15

Duplex
ΣΥΓΚΑΤΟΙΚΟΙ ΜΕ ΤΟ ΖΟΡΙ
Η ξεκαρδιστικότερη κωμωδία του φετεινού
καλοκαιριού με τους Ben Stiller &
Drew Barrymore σε μεγάλες φόρμες!
Αίθουσα 1 // ώρες έναρξης // 17:30 • 20:00 • 22:20

GODSEND
ΘΕΟΣΤΑΛΤΟΣ
Ο Robert De Niro σε ενα αναπαντεχο θρίλερ από τ
εμπειρο στο ειδος Nik Ham στο ύφος ταινιών οπως
"Το μωρό της Ροζμαρι" και "The Others"
Αίθουσα 3 // ώρες έναρξης // 17:35 • 20:15 • 22:40

ΤΡΟΙΑ
ΤΕΛΕΥΤΑΙΑ ΕΒΔΟΜΑΔΑ
• ΡΕΚΟΡ ΕΙΣΙΤΗΡΙΩΝ ΠΡΩΤΟΥ ΤΡΙΗΜΕΡΟΥ!
• ΡΕΚΟΡ ΑΡΙΘΜΟΥ ΑΙΘΟΥΣΩΝ ΤΑΥΤΟΧΡΟΝΗΣ ΠΡΟΒΟΛΗΣ ΣΤΗ ΡΟΔΟ!
• ΡΕΚΟΡ ΕΙΣΙΤΗΡΙΩΝ ΤΑΙΝΙΑΣ ΚΑΛΟΚΑΙΡΙΝΗΣ ΠΕΡΙΟΔΟΥ!
Αίθουσα 4 // ώρα έναρξης // 22:15

Πρεμιέρα με πολλές ΕΚΠΛΗΞΕΙΣ!!!
Παρασκευή 3 Σεπτεμβρίου
WILLIS PERRY The Whole Ten yards
Harry Potter
LINDSAY LOHAN GIRLS
SPARTAN
ΧΟΡΗΓΟΙ
BACKSTAGE / NEOTEX
Κρατήσεις / Reservations
22410 24475 / 70670

Άρτος (;) Θεάματα (;)...

... Και τηλεόραση (όπως λέμε τηλοψία...)

STAR

06.00 **Παιδικό πρόγραμμα**
09.30 **Πόκεμον**
10.00 **Road runner show**
10.30 **Δίδυμος μπελάς.** Νεανική σειρά.
11.00 **Το κλειδί** (Ε)
13.00 **Ειδήσεις**
14.00 **Νίκι.** Κωμική σειρά.
14.30 **Ζίνα.** Περιπετειώδης σειρά.
15.30 **Ηρακλής.** Περιπετειώδης σειρά.
16.20 **Ειδήσεις**
16.30 **Λουίζα, η κόρη του κηπουρού.** Αισθηματική σειρά.
17.30 **Ιερό πάθος**
18.30 **Μονομάχος.** Παιχνίδι γνώσεων με το Χρήστο Φερεντίνο.
19.30 **Ειδήσεις**
20.40 **Αθλητικές ειδήσεις**
21.00 **Οι μάγισσες**
22.00 **Ξένη ταινία.** «Ριψοκίνδυνα παιχνίδια». Περιπέτεια αμερικανικής παραγωγής 2000.
24.00 **Οι περιπέτειες της Σίντνεϊ Φοξ**
01.15 **Νόμος και τάξη: ειδική ομάδα**
02.00 **Ειδήσεις**
02.15 **Οι άλλοι.** Περιπετειώδης σειρά φαντασίας.
03.15 **Στη λεωφόρο του Μέλροουζ.** Νεανική σειρά.
04.15 **Αστέρια στο πεντάγραμμο**

ALTER

06.30 **Alter Kids**
11.00 **Οι πεταλούδες ελεύθερες πετούν**
12.00 **Αντζέλικα, το κορίτσι του πάθους**
12.55 **Τρώω υγιεινά**
13.00 **Ειδήσεις**
14.00 **Αποκλειστικά**
16.30 **Ειδήσεις**
16.45 **Ελληνική ταινία.** «Θανάσης ο βομβιστής»
18.45 **Το πρώτο θέμα**
19.00 **Ειδήσεις**
20.00 **Η φωνή του πολίτη**
20.55 **Auto Alter**
21.00 **Μήτσι - Χώστα** (Ε)
22.15 **Αϋπνίες με την Αννίτα Πάνια**
00.15 **Sex and the city**
00.45 **Ξένη ταινία.** «Η απέναντι όχθη». Θρίλερ.
02.45 **Aphrodisia**
03.00 **Ξένη ταινία.** «Θύμα του έρωτα»

ΠΡΑΚΤΟΡΕΙΟ

STEFANAKIS TOURS-RODOS

ΔΡΟΜΟΛΟΓΙΑ ΙΕΡΑΠΕΤΡΑ/Β. ΚΟΡΝΑΡΟΣ

ΑΠΟ ΡΟΔΟ

ΚΑΘΕ ΚΥΡΙΑΚΗ
04.30 για ΧΑΛΚΗ - ΔΙΑΦΑΝΙ - ΠΗΓΑΔΙΑ - ΚΑΣΟ - ΣΗΤΕΙΑ - ΑΓ. ΝΙΚΟΛΑΟ - ΜΗΛΟ - ΠΕΙΡΑΙΑ

ΚΑΘΕ ΤΕΤΑΡΤΗ
04.30 για ΧΑΛΚΗ - ΔΙΑΦΑΝΙ - ΠΗΓΑΔΙΑ - ΚΑΣΟ - ΣΗΤΕΙΑ - ΑΓ. ΝΙΚΟΛΑΟ - ΜΗΛΟ - ΠΕΙΡΑΙΑ

ΚΑΘΕ ΠΕΜΠΤΗ
04.30 για ΧΑΛΚΗ - ΔΙΑΦΑΝΙ - ΠΗΓΑΔΙΑ - ΚΑΣΟ - ΣΗΤΕΙΑ - ΑΓ. ΝΙΚΟΛΑΟ - ΣΑΝΤΟΡΙΝΗ - ΜΗΛΟ -ΠΕΙΡΑΙΑ

ΓΙΑ ΚΑΣΤΕΛΟΡΙΖΟ
ΚΑΘΕ ΤΡΙΤΗ - ΤΕΤΑΡΤΗ - ΣΑΒΒΑΤΟ 12 το μεσημέρι

ΚΑΘΕ ΣΑΒΒΑΤΟ
21.00 για ΚΩ - ΚΑΛΥΜΝΟ - ΣΑΜΟ - ΧΙΟ - ΜΥΤΙΛΗΝΗ - ΛΗΜΝΟ - ΑΛΕΞΑΝΔΡΟΥΠΟΛΗ

ΚΑΘΕ ΤΡΙΤΗ
11.00 π.μ. για ΧΑΛΚΗ-ΔΙΑΦΑΝΙ-ΠΗΓΑΔΙΑ -ΚΑΣΟ-ΣΗΤΕΙΑ και επιστροφή

ΑΛΕΞ. ΔΙΑΚΟΥ 38-ΡΟΔΟΣ
Τηλ.: 22410/20625-2241030054

ET 1

07.30 **Παιδικό πρόγραμμα**
10.15 **Βιογραφίες** (Ε)
11.10 **Ιστορία** (Ε)
12.00 **Οι πόλεις του κόσμου**
13.00 **Αγρια Αφρική**
14.00 **Ολυμπιακά όνειρα**
14.15 **Ονειρα μεταλλίου**
14.20 **Ολυμπιακά όνειρα**
14.30 **Ο Ντάγκλας Τσου σε ασιατικές συνταγές**
15.00 **Οι ατρόμητοι** (Ε) Μεταγλωττισμένη νεανική σειρά αργεντίνικης παραγωγής.
16.00 **Τσικιτίτας** (Ε) Μεταγλωττισμένη σειρά αργεντίνικης παραγωγής
17.00 **Λίζι Μαγκουάιρ** (Ε) Νεανική σειρά αγγλικής παραγωγής.
17.30 **Ολυμπιακά ντοκιμαντέρ**
18.30 **Από τη Μόσχα στο Σίδνεϊ**
21.45 **Ολυμπιακές ιστορίες**
21.5 **Κωδικός 2004**
20.45 **Pre game**
22.00 **776 π.Χ.**
22.01 **Ολυμπιακοί Αγώνες-επιστροφή στις ρίζες**
22.30 **Τόποι των μύθων**
23.00 **Ειδήσεις**
24.00 **Μικροφίλμ**

NET

07.00 **Πρώτη γραμμή**
10.00 **1 με δύο**
12.00 **Ειδήσεις**
13.00 **Σαν αδελφές** (Ε)
14.00 **Παππούδες εν δράσει** (Ε)
15.00 **Ειδήσεις**
16.00 **Ατίθασα νιάτα.** Νεανική αισθηματική - κοινωνική σειρά.
17.00 **Χριστίνα, δικαίωμα στην αγάπη.** Κοινωνική σειρά.
18.00 **Ειδήσεις**
18.30 **Ελληνική ταινία.** «Τζο ο τρομερός». Κωμωδία.
20.00 **Στην εντατική**
21.00 **Ειδήσεις**
22.00 **Η φλόγα-η επιστροφή στην πατρίδα**
23.00 **Citius, altius, fortius**
24.00 **Ξένη ταινία.** «Αλ Καπόνε». Αστυνομικό δράμα.
01.00 **Ειδήσεις**
01.15 **Ξένη ταινία** (Σ)
02.15 **Μάτλοκ**

ET 3

10.00 **Αρχαιολογική σκαπάνη**
10.30 **Ο πλανήτης μας**
11.00 **Η μέρα του παιδιού**
11.30 **Ο Φλόιντ στη Μεσόγειο**
12.00 **Θάλασσα, ο υδάτινος κόσμος**
12.30 **Ο τελευταίος ορίζοντας**
13.00 **Ειδήσεις**
14.00 **Ο κόσμος της φυσικής ιστορίας**
14.30 **Με κομμένη την ανάσα**
15.00 **Η αδρεναλίνη στα ύψη**
15.30 **Κάτω Ιταλία**
16.00 **Τα αρχαία θέατρα των Βαλκανίων**
16.30 **Η ζωή είναι ωραία**
18.00 **Ολυμπιακές πρωτεύουσες της Ευρώπης**
19.00 **Φως στο σκοτάδι**
20.00 **Θάλασσα, ο υδάτινος κόσμος**
20.30 **Ειδήσεις**
21.30 **Μακρινές φιλίες**
21.45 **Ζω στην Ευρώπη**
22.00 **Αληθινά σενάρια**
23.00 **Οι πατριώτες**
24.00 **Ειδήσεις**
00.30 **Ξένη ταινία.** «Βελούδινη έλξη».
02.30 **Ντοκιμαντέρ**
06.30 **Η ζωή είναι ωραία** (Ε)

FILMNET

05.10 **Ξένη ταινία.** «Νοβοκαΐνη».
06.45 **E! entertainment**
07.25 **Ξένη ταινία.** «Πίσω από την κόκκινη πόρτα».
09.10 **Το φως του Απόλλωνα λάμπει**
09.20 **Ξένη ταινία.** «Big».
11.10 **Ξένη ταινία.** «Σκοτεινή απουσία».
12.50 **Videofashion**
13.25 **Ξένη ταινία.** «Τζέρι Μπαγκουάιρ».
15.45 **Το φως του Απόλλωνα λάμπει**
16.00 **Φράνκλιν**
16.30 **Ταζμάνια**
16.55 **Ποπάι**
17.20 **Ντοκιμαντέρ για παιδιά από το Animal Planet**
18.30 **Ξένη ταινία.** «Δε θέλω να γίνω εκατομμυριούχος».
20.10 **Ξένη ταινία.** «Ο κρουπιέρης».
21.45 **Το φως του Απόλλωνα λάμπει**
22.00 **Ξένη ταινία.** «Αποδείξεις ενοχής».
24.00 **Ξένη ταινία.** «Χαμένοι άγγελοι: Ολίβια Ντελ Ρίο».
01.40 **Ξένη ταινία.** «8 γυναίκες».
03.35 **Ξένη ταινία.** «Cube 2: η τέταρτη διάσταση».

SUPER SPORT

17.00 **Τουρνουά τένις.** Τορόντο. Ανασκόπηση.
18.00 **Τουρνουά τένις ATP 2004** (Ζ) Σινσιλάτι
24.00 **Διεθνές μίτινγκ στίβου.** (Ε) Βέλγιο
03.00 **Τουρνουά ράγκμπι 2004** (Ε) Αυστραλία-Ν. Αφρική.
05.00 **Πανελλήνιο πρωτάθλημα μπιτς βόλεϊ εφήβων 2004** (Ε)

MEGA

05.45 **Πρωινό MEGA.** Ενημερωτική εκπομπή με τον Κώστα Αρβανίτη και τη Μάρω Λεονάρδου.
10.00 **Τα μυστικά της Βέφας.** (Ε) Πρωινή εκπομπή μαγειρικής με τη Βέφα Αλεξιάδου.
11.00 **Ομορφος κόσμος το πρωί.** (Ε) Ψυχαγωγική εκπομπή με τον Γρηγόρη Αρναούτογλου
13.10 **Ρετιρέ** (Ε) Κωμική σειρά.
14.00 **Ειδήσεις**
15.00 **Δέκα λεπτά κήρυγμα** (Ε). Κωμική σειρά.
16.00 **Να με προσέχεις** (Ε) Κωμική σειρά.
17.00 **Δύο ξένοι** (Ε) Χιουμοριστική σειρά. Παίζουν: Νίκος Σεργιανόπουλος, Εβελίνα Παπούλια
18.00 **Ματιές στα γεγονότα**
18.10 **Απαγορευμένη αγάπη** Ελληνική κοινωνική σειρά
18.50 **Φιλοδοξίες.** Ελληνική κοινωνική σειρά. Παίζουν: Γιάννης Βούρος, Λίλα Καφαντάρη, Λουκία Παπαδάκη
19.20 **Σ' αγαπώ-μ' αγαπάς** (Ε) Κωμική σειρά. Παίζουν: Δήμητρα Παπαδοπούλου, Θοδωρής Αθερίδης
20.00 **Κεντρικό δελτίο ειδήσεων**
21.00 **Μοναδικός επιζών.** Δραματική μίνι σειρά αμερικανικής παραγωγής.
00.15 **Τελευταία γεγονότα**
00.30 **Μοναδικός επιζών.** (Σ)
01.00 **Bar** (Ε)
02.00 **Young Americans**
03.00 **Τηλεμάρκετινγκ**
03.30 **Go fish.** Ξένη σειρά.

ANT 1

06.00 **Δεσποινίς Μαργαρίτα** (Ε) Κωμική σειρά.
06.50 **Καλημέρα ANT1.** Ενημερωτική εκπομπή με τον Δημήτρη Καμπουράκη και τον Σπύρο Χαριτάτο.
10.15 **Λίφτινγκ** (Ε)
11.15 **Βότκα πορτοκάλι** (Ε)
12.15 **Σαν το σκύλο με τη γάτα** (Ε)
13.05 **Super game.** Τηλεπαιχνίδι με την Ελίνα Κέφη
16.30 **Και οι παντρεμένοι έχουν ψυχή** (Ε)
17.30 **Ειδήσεις**
17.45 **Super game**
17.50 **Καλημέρα ζωή.** Καθημερινή κοινωνική σειρά. Πρωταγωνιστούν: Μίνα Χειμώνα, Μαίρη Βιδάλη, Μυρτώ Πισπινή, Δημήτρης Αρώνης, Σπύρος Μισθός.
18.40 **Το πιο γλυκό μου ψέμα** (Ε)
19.20 **Η λάμψη.** Καθημερινή κοινωνική σειρά του Νίκου Φώσκολου.
20.00 **Τα νέα του ANT1**
21.00 **Ακρως οικογενειακόν** (Ε). Κωμική σειρά.
22.00 **Ελλάς, το μεγαλείο σου** (Ε) Κωμική σειρά.
23.00 **Οι στάβλοι της Εριέτας Ζαΐμη** (Ε) Κοινωνική σάτιρα. Παίζουν: Νίκος Σεργιανόπουλος, Μίρκα Παπακωνσταντίνου
24.00 **Νυχτερινές ειδήσεις**
00.30 **Ξένη ταινία.** «Σκοτεινό παρελθόν». Δραματική ταινία μυστηρίου αμερικανικής παραγωγής.
02.20 **Survivor**
03.20 **Mobile fun**
03.40 **Τηλεμάρκετινγκ**
04.20 **Οι αγνοημένοι** (Ε)

ALPHA

05.40 **Καινούργια ημέρα.** Η Ρίτσα Μπιζόγλη μας ενημερώνει καθημερινά για τα πρώτα γεγονότα της ημέρας που ξεκινά και μας μεταφέρει τον απόηχο της επικαιρότητας της ημέρας που πέρασε.
06.50 **Κάθε μέρα με τον Alpha.** Ενημερωτικό μαγκαζίνο
10.00 **Καλώς τους. (Best of)** Ψυχαγωγικό μαγκαζίνο με τη Ρούλα Κορομηλά.
13.00 **Εσμεράλδα** (Ε) Αισθηματική σειρά.
14.00 **Ειδήσεις**
14.50 **Μαρία** (Ε) Κοινωνική σειρά.
15.50 **Νίνα** Δραματική σειρά μεξικανικής παραγωγής.
16.20 **Ειδήσεις στη νοηματική γλώσσα**
16.30 **Μπορώ.** Ενημερωτική εκπομπή με την Αννα Δρούζα
18.00 **Κάτω από την Ακρόπολη** (Ε)
19.00 **Θα σε δω στο πλοίο** (Ε) Κωμική σειρά.
20.00 **Ειδήσεις**
21.00 **Για πάντα φίλες** (Ε) Κομεντί. Παίζουν: Ελισάβετ Κωνσταντινίδου, Χριστίνα Αλεξανιάν, Μαρία Πρωτόπαπα, Αγγελική Δημητρακοπούλου
22.00 **Ακροβατώντας** (Ε) Δραματική σειρά. Παίζουν: Θεοφανία Παπαθωμά, Γιάννης Βόγλης
23.00 **Ολα 2004 - τα καλύτερα.** Σατιρική εκπομπή με τον Θέμο Αναστασιάδη.
01.00 **Ειδήσεις**
01.15 **Αχ! Και να 'ξερες** (Ε) Κωμική σειρά.
02.15 **Εικόνες** (Ε)
03.15 **Τηλεαγορές**
03.45 **Μπορώ** (Ε)



Ο γιατρός... κοντά και πέρα



Περισσότεροι από 10.000 θάνατοι από παρενέργειες κοινών φαρμάκων

Η ασπιρίνη που λαμβάνεται καθημερινά σε μικρές ποσότητες κατά των καρδιακών παθήσεων μπορεί να οδηγήσει σε αιμορραγία του στομάχου, λένε οι ειδικοί

Καλά και άγια τα φάρμακα, αν δεν υπήρχαν οι ανεπιθύμητες αντιδράσεις του οργανισμού σε αυτά. Περισσότεροι από 10.000 άνθρωποι τον χρόνο πεθαίνουν στη Βρετανία από παρενέργειες φαρμάκων, σύμφωνα με πρόσφατη έρευνα. Ακόμη και από φάρμακα απλά όπως η ασπιρίνη, που λαμβάνεται καθημερινά σε μικρές ποσότητες κατά των καρδιακών παθήσεων, η βαρφαρίνη καθώς και άλλα μη στεροειδή αντιφλεγμονώδη και διουρητικά.

Γιατροί από το Πανεπιστήμιο του Λίβερπουλ παρακολούθησαν περίπου 19.000 ασθενείς, οι οποίοι νοσηλεύτηκαν σε δύο δημόσια νοσοκομεία σε διάστημα 6 μηνών. Ανακάλυψαν ότι ο ένας στους 16 εισήχθη στο νοσοκομείο λόγω παρενεργειών από τη λήψη φαρμάκων. Κατά μέσο όρο, οι ασθενείς παρέμειναν στο νοσοκομείο 8 ημέρες. Οι περισσότεροι θεραπεύτηκαν, όμως 28 από αυτούς (δηλαδή ποσοστό 2,3%) έχασαν τη ζωή τους. Σύμφωνα με τους ερευνητές, οι ίδιοι λόγοι ευθύνονται για τον θάνατο 5.700 ανθρώπων τον χρόνο στη Βρετανία. Αν σε αυτούς προστεθούν και οι θάνατοι - από την ίδια αιτία - εντός των νοσοκομείων, ο συνολικός αριθμός των νεκρών «μπορεί να είναι μεγαλύτερος των 10.000 ετησίως», επισημαίνουν οι ερευνητές.

Μπορεί να θεραπεύσουν, μπορεί και να σκοτώσουν

• Αντιφλεγμονώδη (29,6% των ανεπιθύμητων αντιδράσεων)

• Μη στεροειδή αντιφλεγμονώδη φάρμακα. Σε αυτά περιλαμβάνονται η ασπιρίνη, η ιβουπροφένη, το δικλοφενάκ. Συνιστώνται στις καρδιακές ασθένειες για να περιορίσουν τις θρομβώσεις στο αίμα και ως αναλγητικά, κυρίως σε αρθρίτιδες. Μπορεί να προκαλέσουν γαστρεντερικά προβλήματα, πεπτικό έλκος, αιμορραγία στον εγκέφαλο, νεφρικά προβλήματα, εξανθήματα.

• Διουρητικά (27,3% των ανεπιθύμητων αντιδράσεων)

Πολλά από τα διουρητικά, όπως η φουροσεμίδη, η βουμετανίδη και η σπιρονολακτόνη, συνιστώνται σε περιπτώσεις καρδιακών παθήσεων και άλλων που συνδέονται με κατακράτηση υγρών, για να αυξηθεί η παραγωγή ούρων. Μπορεί να προκαλέσουν νεφρικά προβλήματα, χαμηλή αρτηριακή πίεση, διαταραχές ηλεκτρολυτών και ουρική αρθρίτιδα.

• Βαρφαρίνη (10,5% των ανεπιθύμητων αντιδράσεων)

Συνιστάται σε περιπτώσεις καρδιακών παθήσεων ως αντιθρομβωτικό. Μπορεί να προκαλέσει γαστρεντερικά προβλήματα και αιματουρία.

• Αντικαταθλιπτικά (7,1% των ανεπιθύμητων αντιδράσεων)

Αντικαταθλιπτικά που περιέχουν φλουοξετίνη, παροξετίνη και αμιτριπτιλίνη μπορεί να προκαλέσουν σύγχυση, χαμηλή αρτηριακή πίεση, δυσκοιλιότητα και γαστρεντερική αιμορραγία.

Πόσο καλή είναι η μνήμη σας;

Είναι φυσιολογικό κάποτε να ξεχνούμε πράγματα. Ανεξάρτητα από την ηλικία και το είδος της απασχόλησής μας, όλοι μας κάποια στιγμή έχουμε βρεθεί σ' αυτή την κατάσταση.

Ας δούμε λοιπόν κάποιους από τους πολυποίκιλους παράγοντες που επηρεάζουν αρνητικά την μνήμη μας:

- Το χρόνιο και συνεχές στρεσάρισμα που συχνά μας διακατέχει στις περισσότερες δραστηριότητες της ζωής μας.
- Οι ελλιπείς και κακές συνθήκες ύπνου
- Η κατάθλιψη, μια τόσο συχνή πάθηση της εποχής μας
- Οι ασθένειες του θυρεοειδούς αδένα και ο διαβήτης που προσβάλλουν ένα μεγάλο αριθμό ανθρώπων.
- Το αλκοόλ, τα ναρκωτικά καθώς και η συχνή και αλόγιστη λήψη ορισμένων φαρμάκων, προκαλούν προβλήματα στον εγκέφαλο και κατά συνέπεια παθήσεις που επηρεάζουν την ικανότητα της μνήμης.
- Η έλλειψη ορισμένων βιταμινών, όπως η Β12 που είναι αναγκαία για την καλή λειτουργία του εγκεφάλου.

Οσο πιο γρήγορα αντιληφθούμε τα αίτια που προκαλούν την διαταραχή της μνήμης μας τόσο πιο γρήγορα και αποτελεσματικά θα τα αντιμετωπίσουμε.

ΙΑΤΡΙΚΗ ΑΝΑΚΟΙΝΩΣΗ

Ο Ιατρός

ΓΕΩΡΓΙΟΣ Σ. ΔΡΑΚΙΟΥ

ΕΙΔΙΚΟΣ ΚΑΡΔΙΟΛΟΓΟΣ

Δέχεται: καθημερινά 09.00-13.00 και 17.30-20.30

Τετάρτη απόγευμα: με ραντεβού

Σάββατο απόγευμα: κλειστά

Ιατρείο: Εθνικής Αντίστασης (πρώην Αννης Μαρίας) και Καζαντζάκη 2 Ρόδος

Τηλ.: 2241074223, κιν. 6932732382

Κέντρο Συμβουλευτικής & Αξιολόγησης Προσωπικότητας Παιδιών & Ενηλίκων

ΠΑΠΑΓΕΩΡΓΙΟΥ ΘΑΝΟΣ

Ψυχολόγος – Ψυχοθεραπευτής

ΠΑΝΕΠΙΣΤΗΜΙΟΥ ΑΘΗΝΩΝ

- Διερεύνηση Προσωπικότητας (Προφίλ- Δεξιότητες-Αδυναμίες)
- Δείκτης Νοημοσύνης Παιδιών και Ενηλίκων
- Μαθησιακές Δυσκολίες και Δυσλεξία
- Θεραπευτική Αντιμετώπιση Φοβιών-Ειδικών Φοβιών, Κατάθλιψης, Διαταραχής πανικού, Ψυχοσωματικών προβλημάτων, Τραυματικών γεγονότων ζωής (πένθος, χωρισμός, σχολική αποτυχία), Συναισθηματικών διαταραχών, Διαταραχών Διατροφής (βουλιμία-ανορεξία).
- Αντιμετώπιση προβλημάτων συμπεριφοράς παιδιών σε σχολείο-σπίτι
- Ανάπτυξη Κοινωνικών Δεξιοτήτων
- Βελτίωση Σχέσεων-Πρόγραμμα Ελέγχου Συγκρούσεων
- Βελτίωση Αυτοεκτίμησης-Αυτοεικόνας
- Συμβουλευτική Οικογένιας & Ζεύγους

Κ. Παλαιολόγου 105 - Ρόδος

Τηλ:22410 78668- Κιν: 6947371250 - Μόνο με Ραντεβού

Εργαστήριο Κλινικής Ψυχολογίας

ΧΡΙΣΤΙΝΑ ΣΑΒΒΑΚΗ-ΓΚΡΑΝΖΑΝ

Κλινική Ψυχολόγος-Ψυχοπαθολόγος (DESS)

- Πτυχιούχος του Πανεπιστημίου Nancy Γαλλίας
- Μεταπτυχιακή ειδίκευση (DESS) στην Κλινική Ψυχολογία Ενηλίκου, Εφήβου και Παιδιού στο Πανεπιστήμιο Reims Γαλλίας

Για τον ενήλικο

- Ψυχοδιαγνωστική
- Ψυχολογική υποστήριξη
- Ατομική και οικογενειακή συνέντευξη
- Ψυχοθεραπεία αναλυτικής εμπνεύσεως

Για το παιδί

- Αξιολόγηση προσωπικότητας (τεστ νοημοσύνης, προβολής)
- Διάγνωση μαθησιακών δυσκολιών και συμπεριφορικών διαταραχών
- Συμβουλευτική επαγγελματικού προσανατολισμού
- Ψυχοθεραπεία μέσω παιχνιδιού και εικαστικών

Δέχεται με ραντεβού

Εθνικής Αντίστασης 15

Τηλ.: 77350-Κιν. 6937684251

ΙΑΤΡΙΚΗ ΑΝΑΚΟΙΝΩΣΗ

Το Βιοπαθολογικό Διαγνωστικό Κέντρο της

ΚΛΥΤΙΑΣ ΣΤΑΜΑΤΙΑΔΟΥ-ΑΝΤΩΝΙΑΔΗ

θα παραμείνει **κλειστό** κατά την περίοδο από **2/8/2004** έως και **16/8/2004**

*Θα λειτουργήσει κανονικά από **17/8/2004***

Ιατρείο: **Ι. Καζούλη 14-Ρόδος • Τηλ.. 22410 23444**

ΚΕΝΤΡΟ ΕΙΔΙΚΩΝ ΘΕΡΑΠΕΙΩΝ ΤΟΥ ΠΑΙΔΙΟΥ ΔΩΔΕΚΑΝΗΣΟΥ

ΚΩΝ/ΝΟΣ ΜΠΑΔΑΝΗΣ - ΣΟΥΖΗ ΓΕΩΡ- ΓΙΛΟΠΟΥΛΟΥ

ΕΡΓΟΘΕΡΑΠΕΥΤΗΣ ΠΤΥΧΙΟΥΧΟΣ ΜΕΘΟΔΟΥ BOBATH N.D.T

ΜΕΘΟΔΟΣ PORTAGE

ΑΙΣΘΗΤΗΡΙΑΚΗΣ ΟΛΟΚΛΗΡΩΣΗΣ (S.I.)

ΜΕΤΕΚΠΑΙΔΕΥΣΗ ΣΤΙΣ ΝΕΥΡΟΛΟΓΙΚΕΣ ΚΑΙ ΚΙΝΗΤΙΚΕΣ ΔΙΑΤΑΡΑΧΕΣ

ΛΟΓΟΠΑΘΟΛΟΓΟΣ ΜΕΤΑΠΤΥΧΙΑΚΟ ΑΚΟΥΟΛΟΓΙΑΣ

Αποστόλου Παύλου 84, Ρόδος 85100, τηλ. / fax (22410)60999/60579

ΝΤΟΡΑ ΚΩΝΣΤΑΝΤΙΝΟΠΟΥΛΟΥ

ΨΥΧΟΛΟΓΟΣ

Πτυχιούχος του Πανεπιστημίου της Καλιφόρνιας-Λος Αντζελες (UCLA)-Μεταπτυχιακές σπουδές στο Pepperdine University-Malibu California.

✓ Αμεση ψυχολογική υποστήριξη και επαγγελματική φροντίδα από έμπειρη Ψυχολόγο και Οικογενειακή Σύμβουλο.

✓ Η σωστή θεραπευτική σχέση μπορεί να επιφέρει ρεαλιστικές λύσεις για πραγματικά προβλήματα σε θέματα: μοναξιάς, μελαγχολίας, στρες, ανυπομονησίας, φοβίας, εθισμού, οικογενειακών σχέσεων, διαζυγίου, κακομεταχείρισης, συναισθηματικών δυσκολιών, αυτοπεποίθησης, ανασφάλειες, μεταβατικά στάδια ζωής, βουλιμίας, ανορεξίας, απώλειας, πένθους.

Τηλεφωνείστε στα τηλέφωνα:

(22410)35163 και 6944/980550

για ραντεβού και άμεση εξυπηρέτηση.

Διεύθυνση: Καρίας 1 • Περιοχή Ροδίνι - Ρόδος

ΙΑΤΡΙΚΗ ΑΝΑΚΟΙΝΩΣΗ

Παρακαλούνται οι ασθενείς του

ΕΝΔΟΚΡΙΝΟΛΟΓΟΥ - ΔΙΑΒΗΤΟΛΟΓΟΥ

ΣΤΑΥΡΟΥ ΠΑΠΑΒΕΡΓΗ

που λαμβάνουν το Thyrohormone 0,1mg και 0,2mg να επικοινωνήσουν με τα τηλέφωνα 2241039430-76470, κινητό 6932236952

ΚΕΝΤΡΟ ΥΠΟΣΤΗΡΙΞΗΣ ΨΥΧΟΛΟΓΙΚΩΝ ΠΡΟΒΛΗΜΑΤΩΝ

ΣΙΑΓΚΑ ΚΩΝΣΤΑΝΤΙΝΑ

ΨΥΧΟΛΟΓΟΣ

Απόφοιτος Αριστοτελείου Πανεπιστημίου Θεσσαλονίκης

τηλ. 6936261736

ΚΥΠΡΙΩΤΗ ΑΛΕΞΙΑ

ΨΥΧΟΛΟΓΟΣ

ΨΥΧΟΛΟΓΟΣ ΥΓΕΙΑΣ

Απόφοιτος Πανεπιστημίου Κρήτης, MSC Surrey University of England

τηλ. 6944717520

Δέχονται κατόπιν ραντεβού

Στεφ. Καζούλη 18-1ος όροφος

τηλ. 2241022102

ΜΑΡΙΑ ΣΑΝΤΟΡΙΝΙΟΥ

ΚΛΙΝΙΚΗ ΨΥΧΟΛΟΓΟΣ-ΨΥΧΟΛΟΓΟΣ ΤΩΝ ΚΟΙΝΩΝΙΚΩΝ ΟΜΑΔΩΝ

Πτυχιούχος Κρατικού Πανεπιστημίου της Ρώμης «La Sapienza».

— Κλινική διάγνωση ψυχοπαθολογίας παιδιού, εφήβου και ενηλίκου.

— Ατομική και οικογενειακή ψυχολογική υποστήριξη και θεραπεία κατάθλιψης, φοβίας, κρίσης πανικού, μετατραυματικού στρες (διαζύγιο, πένθος, χωρισμός, αποτυχία, ασθένεια), βουλιμίας, ανορεξίας, διαταραχών προσωπικότητας, έλλειψη αυτοεκτίμησης, εθισμού, κακοποίησης.

— Ψυχολογική φροντίδα και προετοιμασία ανύπαντρης εγκύου και ζευγαριών, στην απόκτηση πρώτου παιδιού.

Επίσκεψη μόνο με ραντεβού.

Τηλέφωνα: 22410 28851 και 6946252407

Λάρνακας 6 (Εθν. Αντιστάσεως)

Έτος και σήμερα

Στο κόκκινο

Από το ένα σκάνδαλο πάμε στο άλλο...Γίνεται κοινώς...της αρπαχτής!! Έχουμε χάσει το λογαριασμό! Τι να μας κάνουν οι εισαγγελείς...Εδώ θα έπρεπε να στρατοπεδεύσει ολόκληρος ο Αρειος Πάγος! Και πάλι άκρη δεν θα βρίσκαμε! Καλά να ναι οι άνθρωποι να κάνουν τις «δουλειές» τους, αλλά μην βρίσκουν το μπελά τους οι δημοσιογράφοι γιατί είναι αμαρτία από το Θεό...Μήπως θα έπρεπε να βγαίνουμε και να χειροκροτάμε τα κατορθώματα τους;

Να μην ασχολούμαστε λέει με τα νέα σκάνδαλα γιατί θα κάνουμε κακό στις εν λόγω επιχειρήσεις!. Ξεχνούν φαίνεται ότι αυτές οι εταιρίες στηρίζονται στα λεφτά των φορολογουμένων και κατά συνέπεια υπάρχει δημόσιο συμφέρον. Εξάλλου αφού οι υπεύθυνοι απέτυχαν στο ρόλο του ντετέκτιβ, ίσως οι δημοσιογράφοι με τους εισαγγελείς να σταθούν πιο τυχεροί στην αποκάλυψη όλων των πτυχών του σκανδάλου.

Κάτι τέτοιες στιγμές δοκιμάζονται και οι ανθρώπινες σχέσεις...Ελάχιστοι είναι δυστυχώς αυτοί που «επιτρέπουν» στους δημοσιογράφους την κριτική, όταν τους αφορά...Η άσκηση κριτικής είναι καλή όταν αφορά άλλους και όχι εμάς...Εμ, δεν είναι έτσι. Εξάλλου όλοι όσοι αναλαμβάνουν δημόσια αξιώματα, θα πρέπει να μάθουν να δέχονται τη κριτική όσο αιχμηρή και αν είναι. Ο ρόλος του δημοσιογράφου δεν είναι μόνο να ενημερώνει ή να ξεσκονίζει τους εκάστοτε διοικούντες, αλλά να τοποθετείται και πάνω στα ζητήματα που προκύπτουν. Και βέβαιοι οι ίδιοι κρίνονται καθημερινά από τη κοινή γνώμη στην οποία απευθύνονται. Και κρίνονται συνήθως πολύ πιο σκληρά από οποιοδήποτε άλλο.

Γράφει η **ΗΡΩΔΙΑΣ** *(Α-λογο-κρίτως)*

Στα χέρια πιάστηκαν στη κυριολεξία μικρομέτοχοι της ΔΑΝΕ με Κρητικούς της ΑΝΕΚ το περασμένο Σάββατο λίγο πριν ξεκινήσει η γ.σ. που πήρε τελικά αναβολή για τις 28 Αυγούστου. Μ την παρέμβαση των ψυχραιμότερων οι «εχθροπραξίες» σταμάτησαν και απεφεύχθησαν τα χειρότερα. Πρόσωπο της προχθεσινής γ.σ ήταν αναμφίβολα η κ. Γαβριέλα Τραμπουλέ που δέχτηκε αρκετές επιθέσεις από μετόχους που από πέρυσι που είχε πρωτοεμφανιστεί δεν την πήραν από καλό μάτι. Το ερώτημα που κυριάρχησε ήταν αν είναι ή δεν είναι πρόεδρος η κυρία Τραμπουλέ, αν έχει τεθεί σε ισχύ η συμφωνία και βέβαια τι γίνεται με τα ντόλλαρς...Οι απαντήσεις όπως καταλάβατε, θα δοθούν μέσα στην εβδομάδα. Αν δηλαδή φθάσει η αμερικάνικη βοήθεια, έχει καλώς, διαφορετικά ξεχάσετε τη λέξη ΔΑΝΕ. Μεταξύ μας το δεύτερο σενάριο βλέπουμε να περπατά...

Η στήλη θα συμμαχούσε ακόμη και με τον διάβολο –προσφιλής φράση του νομάρχη μας- για να είχε μια φωτογραφία, ένα βίντεο, κάτι τέτοιο τέλος παντός, από την σύσκεψη της Παρασκευής στο ΥΕΝ...Πιο συγκεκριμένα από τις συζητήσεις του Γεράσιμου Αγούδημου με την Γαβριέλα Τραμπουλέ και διαιτητή τον γενικό γραμματέα του υπουργείου...Πέρυσι είχαμε πάρει μια πρόγευση από αυτή την «επικίνδυνη» σχέση με σκηνές απείρου κάλλους που είχαν γίνει σε μια γ.σ. στην αίθουσα του Ακταίον. Κρίμα που προχθές απουσίαζε ο καπετάν Μάκης. Κατά κάποιο τρόπο τον αντικατέστησε ο Γρηγόρης Γρηγοράς. Θα μπορούσαμε βέβαια να έχουμε καλύτερο «υλικό» αλλά ας όψεται ο πρόεδρος της συνέλευσης Νίκος Σαμαράς που μας τα χάλασε!!



Ο περιφερειάρχης τελικώς φαίνεται ότι διαθέτει διασυνδέσεις αλλά και ικανότητες στην πολιτική. Διαφορετικά δεν εξηγείται η πρωτιά του στη περιοχή Αττικής για την εκλογή των μελών της νέας Κ.Ε της Νέας Δημοκρατίας. Η συνδικαλιστική εμπειρία είναι εμφανής στον γενικό που ευτυχώς για εμάς ανήκει στη νέα γενιά των πολιτικών της Νέας Δημοκρατίας και σε τίποτα σχεδόν δεν θυμίζει ...την χωροφυλακή!! Τώρα που πέρασαν τα εκλογικά καλό θα είναι να ρίξει μεγαλύτερο βάρος στην απορρόφηση των κονδυλίων του 3ου Κ.Π.Σ γιατί δεν μας βλέπω καλά!

Η στήλη πληροφορήθηκε ένα συμβάν που έγινε πρόσφατα σε δήμο της Ρόδου ανάμεσα στο δήμαρχο της περιοχής και στον διοικητή του οικείου Α.Τ. και εξεπλάγη από την εξέλιξη της υπόθεσης. Σύμφωνα με τις πληροφορίες ο δημοτικός άρχοντας θέλησε να σβήσει κλήσεις σε μηχανάκια. Πήγε στο Α.Τ και μετά από πολύ πίεση κατάφερε να σβήσει τις κλήσεις. Εδώ βέβαια μπαίνει θέμα για το πώς στον εν λόγω δήμο σβήνονται οι κλήσεις και σε άλλους αυτό δεν μπορεί να γίνει...Από την πολλή πίεση ο αστυνομικός τα πήρε στο κρανίο και όταν εντόπισε ότι ο εν λόγω άρχοντας κυκλοφορούσε με όχημα χωρίς πινακίδες κίνησε τη διαδικασία του αυτοφώρου. Μετά από άνωθεν παρεμβάσεις αυτό δεν έγινε αλλά μαθαίνουμε ότι καταβάλλονται προσπάθειες για μετακίνηση του αστυνομικού! Επειδή είναι υπερβολική και άδικη μια τέτοια συμπεριφορά απέναντι στον αστυνομικό, καλά θα κάνουν όσοι την υποκινούν, να σταματήσουν γιατί διαφορετικά η υπόθεση θα πάρει διαστάσεις. Και δεν πρέπει. Εξάλλου όπως πληροφορούμαστε ο εν λόγω αστυνομικός είναι μια χαρά παιδί. Ας αφήσουν λοιπόν κάποιοι την εκδικητικότητα γιατί δεν οδηγεί πουθενά.

Επωνύμως

Εγκλημα και τιμωρία

Διαβάζω για τον ξένο συνάδελφό μας που αποκάλυψε στην εφημερίδα του το περιεχόμενο των εκδηλώσεων στην τελετή έναρξης των εκδηλώσεων των Ολυμπιακών Αγώνων της Αθήνας και κινδυνεύει να τιμωρηθεί από τη ΔΟΕ με το να μην πάρει διαπίστευση για την δημοσιογραφική κάλυψη των αγώνων. Σκέφτομαι ότι τελικά όταν προσπαθεί ένας δημοσιογράφος να κάνει σωστά τη δουλειά του, τότε είναι που βρίσκει τον μπελά του. Ο Γιούν Στρετς, αυτό είναι το όνομα του δημοσιογράφου της αγγλικής εφημερίδας «Sunday Mirror» έκανε το αυτονόητο, έψαξε και βρήκε όλες τις πληροφορίες για την τελετή έναρξης που ενδιαφέρει πλήθος αναγνωστών. Δεν είναι τυχαίο ότι το ρεπορτάζ του αναμεταδόθηκε από το σύνολο των ΜΜΕ ελληνικών και ξένων. Ήταν ομολογουμένως μια μεγάλη επιτυχία που θα την ήθελαν οι περισσότεροι από εμάς.

Μπορεί αυτή η εξέλιξη να μην άρεσε στους διοργανωτές των αγώνων που ήθελαν να κρατήσουν μέχρι τέλος το στοιχείο της έκπληξης, όμως αυτό δεν αφορά τον δημοσιογράφο που απλά έκανε τη δουλειά του όσο καλύτερα μπορούσε. Να ψάξει και να βρει όλες τις πληροφορίες για την εκδήλωση και να ενημερώσει τους αναγνώστες του. Η κατεύθυνση της τιμωρίας θα έπρεπε να στραφεί προς αυτούς που διέρρευσαν το πολύτιμο μυστικό και όχι προς αυτούς που έκαναν το αυτονόητο.



Γράφει
η Ρένα Βενιανάκη
revenianaki@yahoo.com

Δεν ξέρω αν τιμωρήθηκε. Κάποιοι άλλοι συνάδελφοι μου έγραψαν ότι ποτέ δεν ζήτησε διαπίστευση οπότε τι ποινή να του επιβάλλουν οι αθάνατοι με τη Γιάννα. Εγώ σε ένα συμπέρασμα κατέληξα, όταν προσπαθούμε σοβαρά να αντιμετωπίσουμε τη δημοσιογραφία, τότε είναι που σηκώνονται και οι πέτρες εναντίον μας. Όσο διατηρούμε την πληροφόρηση σε επίπεδο δημοσίων σχέσεων, τότε όλα είναι ωραία και καλά και οι έπαινοι είναι συνεχείς. Όταν προχωρήσουμε και αγγίξουμε λίγο την δημοσιογραφία –αυτή είναι η αποστολή μας- τότε όλα ανατρέπονται και ζητείται η παραδειγματική τιμωρία μας. Μόνο που το τελευταίο, ιδίως αν ζεις σε μια μικρή πολιτεία όπως εμείς, θέλει και θάρρος και αντοχές. Και δεν είναι πάντα εύκολο να τα βρεις...

Εκ Βαθέων

Ο τζίτζικας και ο μέρμηγκας

Ισως να ζητάμε πολλά όταν θέλουμε να λειτουργούν όλα κάπως καλύτερα σε κάθε τομέα και ιδιαίτερα όσα αφορούν την τοπική οικονομία. Όταν όμως φθάνουμε σε σημείο να αναζητούμε τα αυτονόητα, τότε τα πράγματα δείχνουν ότι κάτι δεν πάει καλά. Αυτό σημαίνει έλλειψη στρατηγικής και μακρόχρονου σχεδιασμού πάνω στις δραστηριότητες που συντηρούν ολόκληρο το νησί.

Το ότι φθάσαμε στη μεγαλύτερη κρίση των τελευταίων χρόνων δεν είναι κάτι το τυχαίο. Η τυχαιότητα υπήρξε αλλού. Τυχαιότητα υπήρξε στην προσέλκυση των τουριστών και επειδή όταν παίζεις ζάρια δεν φέρνεις μόνο εξάρες, η φετινή χρονιά ας πούμε ότι ήταν η χρονιά του ασσόδυο. Κι ίσως αν συνεχίσουμε στο ίδιο μοτίβο μπορεί να ξαναέρθει ασσόδυο του χρόνου. Με τα ζάρια ποτέ δε ξέρεις τι γίνεται.

Ας μην κλαίμε τώρα την κακή μας τύχη, διότι δεν φταίει αυτή για τα χάλια μας. Όταν τονίζαμε ότι πρέπει να γίνουν κάποιες κινήσεις για να εξακολουθούν να έρχονται τουρίστες στο νησί κάποιοι κώφευαν και έλεγαν πως ένας τόπος με τέτοια φυσική ομορφιά δεν χρειάζεται πολύ διαφήμιση. Εσείς τι λέτε άραγε χρειάζεται διαφήμιση ή δε χρειάζεται;

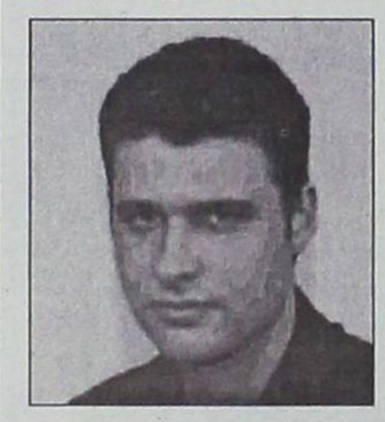

Γράφει ο
ΘΑΝΟΣ ΖΕΛΚΑΣ
(e-mail: thaz@vip.gr)

Αλλά σ' αυτόν τον τόπο τον ευλογημένο, πιστεύω ότι μια έννοια μας χαρακτηρίζει περισσότερο από κάθε άλλη. Η ευθυνοφοβία. Το να κάνεις μια σοβαρή επένδυση σαν τοπική αρχή απαιτεί τουλάχιστον να αναλάβεις εξαρχής το πολιτικό κόστος. Ο φόβος λοιπόν της αποτυχίας είναι αυτός που έχει κάνει τα ύδατα λιμνάζοντα και πλέον για τα αυτονόητα χρειαζόμαστε «φωστήρες» φυτευτούς από την κεντρική διοίκηση.

Μα είναι δυνατόν οι άλλοι να ξέρουν καλύτερα τα προβλήματά μας; Εμείς οι ίδιοι δεν έχουμε μυαλό να βρούμε τι μπορούμε να κάνουμε για να σταθούμε αντάξια στις απαιτήσεις της σύγχρονης ανταγωνιστικής οικονομίας. Τα πανεπιστήμια σ' όλη την Ελλάδα είναι γεμάτα παιδιά από τον τόπο μας. Παιδιά με ιδέες, με οράματα και πάνω απ' όλα με σύγχρονη γνώση. Κι αυτά τα παιδιά γυρνάνε στον τόπο τους και είτε καταλήγουν στα ξενοδοχεία είτε πρέπει να «γλύψουν» τον εκάστοτε πολιτευτή για να τους βρει μια δουλειά. Αντί να κυνηγάμε τα ταλαντούχα μυαλά, τα καταδικάζουμε στην αφάνεια γιατί μερικοί «δεινόσαυροι των καρεκλών» δεν λένε με τίποτα να εγκαταλείψουν τα αξιώματα. Και τελικώς αντί να βλέπουμε τα αξιώματα με δέος τα βλέπουμε με πλήρη απαξία.

Πραγματικά σας το λέω πέραν από κάποιων προσώπων που όντως τιμάνε τις καρέκλες τους και δίνουν κύρος στους θεσμούς, ένα πολύ μεγάλο ποσοστό προκαλεί τουλάχιστον ειρωνικό χαμόγελο με τα καμώματά του. Κι αντί να προσπαθούν να βελτιώσουν την εικόνα τους, προσλαμβάνουν περισσότερους αυλοκόλακες για να τους θυμίζουν πόσο «καλοί» και πόσο «χρήσιμοι» είναι για το κοινωνικό σύνολο. Εμετικές καταστάσεις του χειρίστου είδους.

Μ' αυτό το συρφετό της καταστροφής και της πλήρους απαξίας, ο τόπος αυτός προκοπή δεν πρόκειται να βρει. Η ευθυνοφοβία που τους χαρακτηρίζει είναι πια επιζήμια και εγκληματική. Φαντάζομαι ότι λόγω της μεγάλης κατρακύλας και λόγω του ότι εκλογές έρχονται και όποιος είναι ο λιγότερο φθαρμένος θα αναλάβει μεγαλύτερη καρέκλα, μπορώ να πω με βεβαιότητα πως ότι γίνουν θα είναι απλά ημίμετρα.

Το θέμα όμως είναι να γίνει ένας σχεδιασμός για την επόμενη εικοσαετία όπως γίνεται στις υπόλοιπες χώρες της Ευρωπαϊκής Ένωσης και όχι απλά για τα επόμενα δύο χρόνια. Το να μας πει κάποιος ξέρετε κάνουμε μια επένδυση που σταδιακά μέσα σε τρία χρόνια θα αρχίσει να αποφέρει καρπούς δεν θα πειράξει κανέναν να σφίξει λίγο τη ζώνη του. Το να συνεχίσουμε όμως να βασίζουμε τις ελπίδες μας στην τυχαιότητα και στις φυσικές ομορφιές απλά του τόπου μας, οδηγεί με βεβαιότητα σε πιο σύνθετες καταστάσεις.

Και βέβαια να σας θυμίσω λίγο και το μύθο του Αισώπου με το μυρμήγκι και το τζιτζίκι. Το μυρμήγκι που δούλευε το καλοκαίρι, το χειμώνα μπορούσε να απολαύσει τους καρπούς των κόπων του. Το τζιτζίκι που εκπροσωπούσε τους απανταχού χαβαλέδες και τους όσα πάνε κι όσα έρθουν, το χειμώνα ψωμολύσσαξε. Από δω και πέρα είναι θέμα πλέον επιλογής αν θα είμαστε μυρμήγκια ή αν θα είμαστε τζιτζίκια...

Πολιτιστικές διαδρομές

Αύριο στην Μεσαιωνική Τάφρο

Ευριπίδη: "Ιππόλυτος"

Το **Εθνικό Θέατρο** παρουσιάζει αύριο το βράδυ στις 9.30, στο Θέατρο της Μεσαιωνικής Τάφρου, την τραγωδία του ***Ευριπίδη "Ιππόλυτος"***.

Πρωταγωνιστούν οι: ***Κωνσταντίνος Μαρκουλάκης, Φιλαρέτη Κομνηνού, Χρήστος Πάρλας, Μπέτυ Βαλάση.*** Η σκηνοθεσία είναι του ***Βασίλη Νικολαΐδη*** και η μουσική ανήκει στον αείμνηστο ***Δημήτρη Μητρόπουλο.***

Αξίζει να σημειώσουμε ότι ο μεγάλος συνθέτης και μαέστρος έγραψε την μουσική αυτή επένδυση το 1937 για την πρώτη παρουσίαση του έργου από το Εθνικό Θέατρο και έχει την δική της ευγλωττία και διαχρονικότητα, *«κάτι από την αισθητική του Μεσοπολέμου και την μελοδραματική αύρα αγαπημένων ασπρόμαυρων ταινιών του Χόλιγουντ»*.

Για την παράσταση αυτή, που έκανε πρεμιέρα στο ***Θέατρο της Επιδαύρου,*** γράφει η θεατρική κριτικός ***Στέλλα Λοΐζου*** στο ***"Βήμα"*** (Κυριακή 28 Ιουλίου):

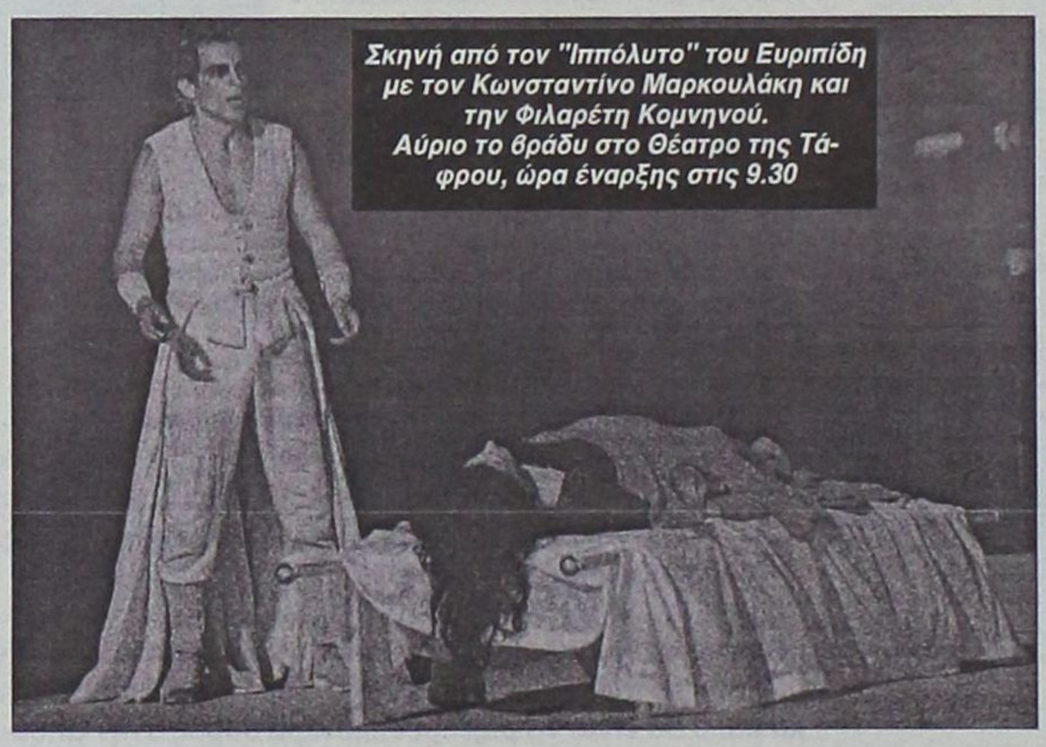

Σκηνή από τον "Ιππόλυτο" του Ευριπίδη με τον Κωνσταντίνο Μαρκουλάκη και την Φιλαρέτη Κομνηνού. Αύριο το βράδυ στο Θέατρο της Τάφρου, ώρα έναρξης στις 9.30

«Τίποτε δεν τον συγκινεί όσο η θέα ενός απάτητου λιβαδιού. *Φτάνοντας εκεί, εξαντλημένος από το κυνήγι, θα βυθιστεί στην αγκαλιά αυτού του πράσινου κύκλου ατενίζοντας με τις ώρες τον ουρανό. Τίποτε δεν είναι τόσο αγνό όσο αυτό το λιβάδι, θα σκεφτεί. Μια αγνότητα πέρα από κάθε ανθρώπινο περιορισμό: αυθύπαρκτη, αυτόνομη, τέλεια. Αμόλυντη από την ευτέλεια του πόθου, από όλα τα ασήμαντα πάρε-δώσε των ανθρώπων που αναλώνονται στο κυνήγι της ηδονής και στην εξασφάλιση απογόνων. Εκείνος δεν τα χρειάζεται όλα αυτά. Σαν το λιβάδι, στέκεται αδιάφορος απέναντι στη διαβρωτική ματαιότητα του έρωτα. Δεν μπαίνει καν στη διαδικασία της δοκιμής και της απόρριψης: η καθαρότητα του μυαλού και του σώματος είναι το υψηλότερο ιδανικό. Η Αρτεμις και όχι η Αφροδίτη είναι η μόνη που δικαιούται να ακούει τη φωνή του και να δέχεται τα δώρα του, στεφάνια από πολύχρωμα λουλούδια που μαζεύει ο ίδιος στις περιπλανήσεις του. Ούτε φυσικά καμία θνητή θα γνωρίσει ποτέ τα χάδια του: αυτά ανήκουν στους πολυτιμότερους συντρόφους του, τα πολυαγαπημένα του άλογα.*

Απόμακρος, απρόσιτος, ασυγκίνητος από το ερωτικό κάλεσμα της σάρκας, *ο Ιππόλυτος διαγράφει με αποφασιστικότητα τη μοναχική πορεία του σε άσπιλα μονοπάτια. Με αίμα Αμαζόνας να κυλάει στις φλέβες του, νόθος γιος του βασιλιά Θησέα, εμμένει στο παρθενικό όραμά του, ένα αγόρι που αρνείται τον κόσμο των ενηλίκων, ένα αγρίμι που αρνείται να εξημερωθεί.*

«Δεν γνωρίζω την πράξη του έρωτα, *έχω μόνο ακούσει να μιλάνε γι' αυτήν και την έχω δει σε εικόνες. Γιατί δεν είμαι πρόθυμος να δω αυτά τα πράγματα εφόσον έχω αγνή ψυχή».*

Ο Ιππόλυτος, ταγμένος αλλού, περιφρονεί τον έρωτα *και όλα όσα αυτός συνεπάγεται: πανικό του σώματος, παρακμή της λογικής, έκρηξη των συναισθημάτων, απώλεια ελέγχου. Και αν ο έρωτας ανταποκρίνεται παράλληλα στη βαθύτατη ανάγκη του ανθρώπου για επαφή, αλληλεξάρτηση και αλληλοπροσδιορισμό, ο Ιππόλυτος δεν μοιάζει να νιώθει το κενό που προκαλεί η απουσία του. Μόνη του επιθυμία «να τελειώσει τη ζωή του όπως την άρχισε», να νικήσει τη φθορά του χρόνου, να φθάσει καλπάζοντας στο τέρμα έχοντας διαγράψει απερίσπαστος την ιδανική τροχιά του.*

Η ζωή όμως έχει άλλα σχέδια για τον Ιππόλυτο. *Σαν κατάρα θα απλωθεί επάνω του η επιθυμία της Φαίδρας και θα τον τραβήξει μακριά από τη γαλήνη των λιβαδιών του. Το ανομολόγητο μυστικό της, που θα φτάσει στα αφτιά του από το στόμα της τροφού, θα προκαλέσει έντονο ρήγμα στα θεμέλια της ύπαρξής του. Ο ίδιος θα το βιώσει ως απειλή, ως μόλυνση και θα ευχηθεί να μπορούσε να το ξεπλύνει σε καθαρά, τρεχούμενα νερά.*

Απέναντι σε αυτή την απειλή ο Ιππόλυτος *θα αντισταθεί με όλες του τις δυνάμεις. Η αντίστροφη μέτρηση όμως έχει ήδη αρχίσει: το γράμμα που θα τον ενοχοποιήσει στα μάτια του πατέρα του έχει ήδη γραφτεί. Η Φαίδρα, ακινητοποιημένη στο κρεβάτι του ερωτικού σπαραγμού, θα φροντίσει ώστε ο Ιππόλυτος «να μοιραστεί την αρρώστια της». Ο διχασμός της θα γίνει ο δικός του διχασμός: ανάμεσα σ' αυτό που ο ίδιος αντιλαμβάνεται ως αληθινή του υπόσταση και σ' εκείνο που αντιλαμβάνονται οι άλλοι - ο Θησέας - γι' αυτόν, ανάμεσα στο ιδιωτικό και στο δημόσιο πρόσωπο, ανάμεσα στο «είναι» και στο «φαίνεσθαι».*

«Αχ, να μπορούσα να σταθώ απέναντι και να δω τον εαυτό μου *ώστε να κλάψω για μένα και τα δεινά που υποφέρω»: ψάχνοντας απεγνωσμένα να πείσει τον πατέρα του για την αθωότητά του, θα ευχηθεί να μπορούσε να δει τον εαυτό του όπως τον βλέπουν οι άλλοι. «Με βλέπεις σε αυτή, την άθλια κατάσταση μου;» ρωτάει γεμάτος αγωνία την Αρτεμη, καλώντας τη θεά να παίξει τον ρόλο που ο ίδιος δεν κατάφερε να παίξει. Τώρα, λίγα λεπτά πριν από το τέλος, ο Ιππόλυτος επιζητεί αυτό που χρόνια περιφρονούσε: το καθρέφτισμα μέσα από το βλέμμα του άλλου, την ταύτιση με το άλλο, έστω και το μη ανθρώπινο. Τώρα, λίγα λεπτά πριν από το τέλος, ανακαλύπτει ότι είμαστε το άθροισμα των βλεμμάτων, του δικού μας και των άλλων.*

Εγκλωβισμένος σε έναν κόσμο καθαρών, απόλυτων εννοιών *- όπου οτιδήποτε «βρώμικο», όπως ο έρωτας, κρίνεται περιττό και ζημιογόνο - ο Ιππόλυτος είναι καταδικασμένος να συντριβεί στο τραγικό σύμπαν του έργου όπου τίποτε δεν είναι καθαρό, μονοσήμαντο, μονοδιάστατο. «Μόνάχα μέσα από τη συνειδητοποίηση ότι το Σύμπαν είναι πεδίο σύγκρουσης και ότι οι λέξεις, οι αξίες και η ανθρωπότητα η ίδια είναι αμφιλεγόμενες οντότητες έρχεται κανείς σε θέση να αποδεχθεί μια προβληματική θεώρηση του κόσμου και να αποκτήσει αυτό που αποκαλούμε τραγική συνείδηση» γράφει η **Φρόμα Ζάιτλιν** στο εκπληκτικό βιβλίο της Playing the Other: Gender and Society in Classical Greek Literature.*

Προτού συντριβεί όμως ο ήρωας θα γνωρίσει τη στιγμιαία δικαίωση, *τη στιγμιαία ολοκλήρωση. «Αχ, να μπορούσα να πεθάνω στη θέση σου» φωνάζει απελπισμένος ο Θησέας όταν η αλήθεια έχει πια έρθει στο φως. Στην πατρική αγκαλιά ο Ιππόλυτος θα αισθανθεί, για πρώτη φορά στη ζωή του, το λυτρωτικό άγγιγμα της αγάπης και της συμπόνιας. Στο τραγικό σύμπαν του έργου οι μοίρες τριών ανθρώπων δένονται μεταξύ τους τόσο σφιχτά όσο η θηλιά που τυλίγει σε θανατηφόρο αγκάλιασμα τον λαιμό της Φαίδρας. Ενας κλοιός που γίνεται ολοένα και πιο στενός, καταπιεσμένα συναισθήματα που μεταδίδονται μονίμως από πλάγιες οδούς: μέσα από εκμυστηρεύσεις τρίτων, μέσα από την κλειδαρότρυπα ή μέσα από επιθανάτια γράμματα εκδίκησης. Τίποτε και πάλι δεν είναι καθαρό, φανερό, άμεσο: ο Ευριπίδης οικοδομεί μια ατμόσφαιρα δυσοίωνη, αποπνικτικά ηλεκτρισμένη από την οσμή της καταστροφής.*

Αυτά τα ζωτικής σημασίας στοιχεία ουδέποτε τα διακρίναμε στην παράσταση που έστησε ο Βασίλης Νικολαΐδης. *Τίποτε δεν έμοιαζε κρυφό μέσα σε αυτόν τον ανοιχτό, γενναιόδωρα φωτισμένο κύκλο που ήταν το σκηνικό του Γιώργου Πάτσα: σκουρόχρωμες φιγούρες σε λευκό φόντο, ένα λευκό που ταίριαζε ίσως στην αγνότητα του ήρωα αλλά καθόλου δεν ενσάρκωνε ενοχικές διαδρομές σε ολέθρια ερωτικά τρίγωνα. Σκουρόχρωμες φιγούρες σε λευκό φόντο, αδρές γραμμές για την αδρή εξιστόρηση της πλοκής του έργου, μιας εξιστόρησης που δεν αποκτά ποτέ βάθος αλλά εξαντλείται στα επιφανειακά στοιχεία του δράματος. Φωτεινές, καθαρές γραμμές για την απεικόνιση ψυχικών δυνάμεων μπλεγμένων στα δίχτυα της επιθυμίας, συγκρούσεων που στην παράσταση αποδόθηκαν μονάχα σε λεκτικό επίπεδο καθώς ο σκηνοθέτης αρκέστηκε στο περίγραμμά τους. Η «δέσις» και η «λύσις», έννοιες που εμφανίζονται διαρκώς μέσα στο κείμενο με διάφορους τρόπους - έτσι και ο Ιππόλυτος είναι αυτός που το σώμα του «λύεται» κυριολεκτικά από άλογα - συνθέτοντας τον πυρήνα της συγγραφικής σκέψης και το βασικό μεταφορικό μοτίβο του κειμένου, απουσίαζαν παταγωδώς από τη σκηνή του Νικολαΐδη. Μοναδική ίσως παραπομπή - κάτι σαν αστείο υστερόγραφο - τα φασκιωμένα με γάζες - χτυπημένα από έρωτα; - μέλη του Χορού».*

Στέλλα Λοΐζου

Ο ΙΚΟΘΕΝ

... Ο ΟΤΕ δεν παράγει "λύματα"

Από τον κ. ***Παν. Γκαβογιάννη***, Προϊστάμενο Τηλεπικοινωνιακού Διαμερίσματος Δωδεκανήσου πήραμε και δημοσιεύουμε την παρακάτω επιστολή:

...

Κύριε Διευθυντή,

*"Με αφορμή σχόλιο της έγκριτης εφημερίδας σας στο φύλλο της 26-07-2004 με τίτλο **"Τα "λύματα" του Ο.Τ.Ε"**, σας πληροφορούμε τα εξής:*

Η συγκεκριμένη περίπτωση αφορούσε την αντικατάσταση κατανεμητή καλωδίων (καφάο), λόγω βλάβης. Για τη διαδικασία αυτή, της μετοφοράς των καλωδίων απαιτούνται τουλάχιστον τέσσερις έως πέντε ημέρες. Αυτό συμβαίνει διότι την πρώτη ημέρα προηγείται η απαραίτητη προετοιμασία, την επομένη στήνεται ο νέος κατανεμητής και ταυτόχρονα "κόβεται" ο παλιός (μαζί με την τσιμεντένια βάση του) ο οποίος και τοποθετείται δίπλα, έτσι ώστε τα καλώδια να "κρέμονται" κατά κάποιο τρόπο και να γίνει η μεταφορά τους σταδιακά χωρίς να κοπούν όλοι μαζί οι συνδρομητές. Με το πέρας της διαδικασίας αυτής μαζεύονται όλα τα άχρηστα υλικά κάτι που ο καθένας μπορεί να διαπιστώσει.

Ετσι συνέβη και στη συγκεκριμένη περίπτωση όπου η φωτογραφία σας αφορά το μεσοδιάστημα μέχρι την ολοκλήρωση της εργασίας.

Σε κάθε περίπτωση, θέλουμε να εκφράσουμε τη θετική μας εντύπωση για τις παρατηρήσεις σας και την ευαισθησία με την οποία αντιμετωπίζετε θέματα που αφορούν το συμφέρον του συνόλου, οφείλουμε να σημειώσουμε όμως ότι τα σχόλια που συνοδεύουν τη φωτογραφία αδικούν την υπηρεσία μας και δίνουν λανθασμένη εντύπωση ότι δηλαδή η υπηρεσία μας αδιαφορεί γενικότερα για την εμφάνιση της πόλης.

Η αίσθηση μας αυτή προκύπτει από τα εξής δεδομένα:

α) Τέτοιες αντικαταστάσεις ύπαίθριων κατανεμητών γίνονται αρκετές κάθε χρόνο χωρίς να υπάρχει η εντύπωση ότι δημιουργούμε "λύματα".

β) Τα τελευταία χρόνια ο Ο.Τ.Ε. έχει επενδύσει πολλά εκατομμύρια ευρώ στη συντήρηση των συνδρομητών γραμμών με αντικατάσταση, τακτοποίηση και αποξήλωση πολλών χιλιομέτρων καλωδίων τόσο στην πόλη της Ρόδου όσο και στα νησιά και όλους τους οικισμούς της Δωδ/σου.

Οι επεμβάσεις αυτές έχουν αναβαθμίσει αισθητικά τους οικισμούς χωρίς να δημιουργηθούν "λύματα".

γ) Οι αναφορές σε "λύματα" και "βρομιές" του Ο.Τ.Ε. καθώς και ότι τα παλιά "καφάο" είναι πεταμένο να σαπίζει εκεί, δημιουργούν την εντύπωση στον αναγνώστη ότι τα υλικά αυτά είναι παρατημένα ή πεταμένα για πολύ καιρό, ίσως και μήνες (για να σαπίζουν) χωρίς κανείς να ενδιαφέρεται. Κάτι τέτοιο όμως δεν συμβαίνει από την πλευρά μας, ενώ η ευαισθησία και η άμεση ανταπόκρισή μας στις καλόπιστες κάθε φορά υποδείξεις των Μ.Μ.Ε. έχει από όλους σχολιασθεί κατ' επανάληψη θετικά".

Ρόδος, 27 Ιουλίου 2004

***Παν. Γκαβογιάννης,** προϊστάμενος, Τηλεπικοινωνικού Διαμερίσματος Δωδεκανήσου*

..."Wellcome to Turkey"

Το γεγονός το καταγράφει η νέα σατιρική εβδομαδιαία εφημερίδα ***"Παρασκευή και 13"***, και αφορά αγωγή αποζημείωσης ύψους 455.000 ευρώ που κατέθεσε ένας πολίτης σε βάρος της ***"Vodafon"*** για προσβολή της προσωπικότητάς του και παραβιάση προσωπικών δεδομένων...

Γιατί;

«Στην αγωγή του αναφέρει ότι ενώ βρισκόταν στη Σάμο τον Οκτώβριο του 2003, δέχτηκε μήνυμα από τουρκική εταιρεία που τον καλωσόριζε στην Τουρκία. Την επομένη δέχτηκε και δεύτερο μήνυμα από την ίδια εταιρεία, που του παρείχε τουριστικές πληροφορίες για τη διαμονή του στην Τουρκία.

Αυτό βέβαια το ξέρει όποιος έχει πάει στα νησιά κοντά στα τουρκικά παράλια. Ομως, αυτός τα πήρε στο κρανίο. «Η σύμβαση», γράφει, «που έχω υπογράψει με τη "Vodafon" αφορά την παροχή υπηρεσιών κινητής ητλεφωνίας στο έδαφος της Ελλάδας. Και η εν λόγω εταιρεία έχει αναλάβει την τήρηση της εμπιστευτικότητας των επικοινωνιών».

Αλλά «ο άμεσος εντοπισμός του χώρου που βρίσκομαια και η αποστολή μηνυμάτων στο κινητό από ξένα τηλεπικοινωνιακά δίκτυα, και με περιεχόμενο προσβλητικό για την εθνική μου συνείδηση (!), συνιστά παραβίαση των όρων της συμβάσεως που προβλέπει ρητά μη εκχώρηση των στοιχείων της σύνδεσής μου σε τρίτα δίκτυα -εμπορικές επιχειρήσεις εγκαταστημένες σε ξένες χώρες».

Συνεπώς, ξηλωθείτε 450.000 ευρώ για να μάθετε. Λέτε να τα πάρει;

... Αυγουστιάτικα μελτεμάκια

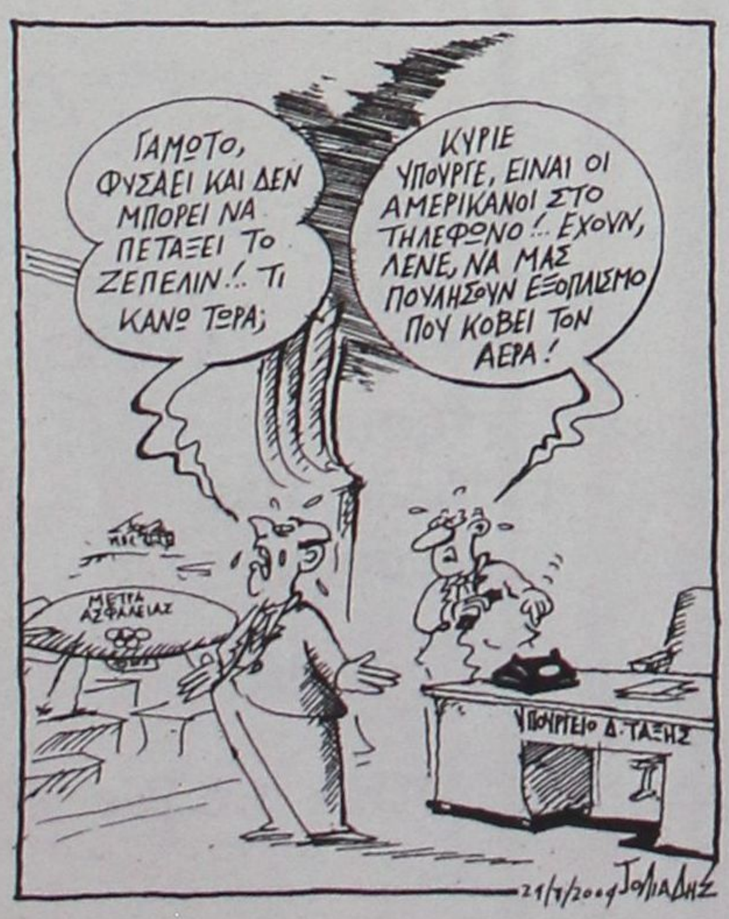

Σκίτσο του Τολιάδη, από το "Ποντίκι"

... Λύθηκε το ακτοπλοϊκό στο Αιγαίο

Ο υπουργός Εμπορικής Ναυτιλίας απαντώντας σε ερώτηση δημοσιογράφου, για το *«ποιά είναι η πολιτική του υπουργείου του, ως προς την διασφάλιση της εδαφικής συνοχής, μια και η χώρα μας είναι καθαρά νησιωτική»*, απάντησε με απόλυτη *"ευκρίνεια"* και έδωσε σαφή δείγματα γραφής για την επίλυσή τους:

«Είναι από όλους παραδεκτό ότι η ακτοπλοΐα έχει ιδιαίτερη βαρύτητα και σημασία για τη διασφάλιση της κοινωνικοοικονομικής και εδαφικής συνοχής της χώρας μας και την εξασφάλιση τακτικής επικοινωνίας των νησιών και των κατοίκων τους με την υπόλοιπη Ελλάδα.

Στόχος μας είναι κανένα νησί να μη μείνει χωρίς συγκοινωνία και να ικανοποιηθούν τα αιτήματα των τοπικών κοινωνιών για σταθερές και αξιόπιστες συνδέσεις μεταξύ τους και με την ηπειρωτική χώρα. Αυτό ισχύει ιδιαίτερα για τις νησιωτικές περιοχές της χώρας με μη βιώσιμες γραμμές.

Η Πολιτεία έχει την υποχρέωση να διασφαλίζει την αποτελεσματική λειτουργία του συγκοινωνιακού δικτύου με τις νησιωτικές περιοχές με τακτικά δρομολόγια καθ' όλη τη διάρκεια του έτους.

Σε κάθε περίπτωση η ακτοπλοϊκή εξυπηρέτηση επιδέχεται βελτιώσεων τόσο ως προς τη συχνότητα των δρομολογίων όσο και ως προς την ποιότητα των παρεχόμενων υπηρεσιών.

... Επειτα από τόση "εξειδίκευση" μπορούμε να πάμε να κοιμηθούμε τον ύπνο το βαθύ. Ούτως ή άλλως την "κάτσαμε την βάρκα"!



... Ταξίδι στην Μήλο

Η συνεργάτης μας κα. ***Μαίρη Ηλία Παπανδρέου***, βρέθηκε πρόσφατα για διακοπές στην ***Μήλο*** και γράφει ενθουσιασμένη τις εντυπώσεις της από το νησί των *"χρωμάτων"*.

Κύριε Διευθυντά,

Διαβάζω πολλά, σχετικά με τους λόγους που οδήγησαν τη Ρόδο σε τουριστική συρρίκνωση. *Επιθυμώ, να καταθέσω, την εμπειρία μου από πρόσφατο δεκαπενθήμερο ταξίδι μου στη **Μήλο.** Ισως, οι αναγνώστες σας, σκεφτούν τη σημαντικότητα της σωστής οργάνωσης και υποδομής όπως της Μήλου.*

***Η Μήλος με τους 4.800 μόνιμους κατοίκους**, έχει διατηρήσει τον αρχιτεκτονικό της χαρακτήρα έτσι και τόσο, που δεν μπορείς να ξεχωρίσεις τα παλιά από τα νέα κτίσματα, που δεν υπερβαίνουν τους δύο ορόφους.*

*Υπάρχουν τέσσερα άρτια οργανωμένα **μουσεία:** το **Αρχαιολογικό**, το **Εκκλησιαστικό**, το **Λαογραφικό** και των **Μεταλλευμάτων.** Κι ας σημειωθεί ότι δεν υπάρχει είσοδος, όπως και στις **Κατακόμβες** (μεγάλες όπως της Ρώμης), επίσης δεν ζητείται είσοδος! Διαθέτει δύο Πολιτιστικά Κέντρα και οργανώνονται πολλές εκδηλώσεις. Εχει **Πολιτιστικό Οργανισμό** του Δήμου που συμπεριλαμβάνει και **Θεατρική Ομάδα** που δίνει παραστάσεις.*

*Εχει **Αγροτικό Ιατρείο** στον Αδάμαντα (οικισμός και λιμάνι) και Κέντρο Υγείας στην πρωτεύουσα "Πλάκες", με όλες τις ειδικότητες των γιατρών και on line με το Σισμανόγλειο επί 24ώρου βάσεως.*



Μήλος: "Οξύπορτα σε περιβόλι"

*Εχει ακόμα οργανωμένο και με παιδικά τμήματα **Ναυτικό Ομιλο**, με καθηγητές κολύμβησης και ιστιοπλοΐας, καθώς και Σχολή Καταδυτική "Παγκόσμιο Καταδυτικό Κέντρο - Μήλος", η οποία απονέμει διεθνώς αναγνωρισμένα διπλώματα. Πρέπει να τονιστεί ότι οι καταδύσεις με τους δασκάλους - εκπαιδευτές επιτρέπεται παντού και ο βυθός είναι εξαιρετικά πλούσιος σε πολύχρωμα κοράλλια, σφουγγάρια, ανεμώνες, αφάνταστη ποικιλία ψαριών κ.λπ. Να υπενθυμίσουμε ότι στη Ρόδο η κατάδυση επιτρέπεται μόνον στην Καλλιθέα, όπου ο βυθός είναι εντελώς γυμνός.*

***Οι 72 μικρές και μεγάλες παραλίες της Μήλου**, είναι εντελώς διαφορετικές και καμιά δεν μοιάζει με την άλλη: άμμος, λευκοί βράχοι, πολύχρωμοι βράχοι με έντονα χρώματα και παράξενα σχήματα, μικρά φιορδ, χοχλάκια, απόκρημνες παραλίες με τεράστιες φυσικές ή τεχνητές σπηλιές, η παραλία **"Φυριπλάκα"** με τις γυαλιστερές σαν ημιπολύτιμες πέτρες, το **"Παλαιοχώρι"** με την καυτή αμμουδιά, όπου σε κάποια σημεία της μαγειρεύουν τοποθετώντας το τηγάνι τους κατάχαμα κι από τον πυθμένα της θάλασσας - που είναι εξίσου ζεστός - αναδύονται φυσαλίδες. Είναι δύσκολο να περιγράψει κάποιος τις ιδιαίτερες ομορφιές του νησιού, που έχει νερό και είναι αυτάρκεις σε γεωργικά και γαλακτομικά προϊόντα, επειδή ποτέ δεν σταμάτησαν τις καλλιέργειες και τα αιγοπρόβατά τους, είναι περιορισμένα σε στάνες.*

***Δεν υπάρχουν ξενόγλωσσες επιγραφές** σε εστιατόρια και χαίρεσαι να διαβάζεις: "Κυνηγός", "Ναυάγιο", "Αραξοβόλι", "Ημεροβίγλι", "Αγάντεμα", "Αλισάχνη", "Ω! Χαμός" κ.ά.*

***Δεν προσφέρονται εδέσματα ξενόφερτα**, αλλά καθαρά τοπικά, νοστιμότατα, πρωτότυπα, όπως: ντοματοκεφτέδες, ξινομυζήθρα, αχινοσαλάτα κ.ά. Δεν σε κυνηγάει κανένας με το "πιρούνι", είναι εδγενικοί και συγκρατημένοι. Οι ψωμιέρες στα εστιατόρια, είναι χειροποίητα μικρά κόσκινα με ολόλευκα κεντητά πετσετάκια, όπως και τα τραπεζομάντιλα, στην πρωτεύσα. Ονόματα μικρών γραφικών ξενοδοχείων, ελληνικότητα: "Γλάρος", "Λιόγερμα", ο "Μήλος του Καραμήτσου" "Κλεόνικος" κ.ά.*

***Ο Δήμος έχει γραφείο τουριστικών πληροφοριών** κοντά στο λιμάνι και διαθέτει εντελώς δωρεάν, δίγλωσσα επιμελημένα βιβλία για τη Μήλο, με πλούσιο φωτογραφικό υλικό, αφίξεις και αναχωρήσεις πλοίων και αεροπλάνων, δρομολόγια λεωφορείων για χωριά και οικισμούς, χάρτη του νησιού, καταλόγους με χρήσιμα τηλέφωνα, ώρες λειτουργίας μουσείων κ.λπ.*

... Και για όσους επιθυμούν να δουν και να παραδειγματιστούν η ηλεκτρονική διεύθυνση είναι: www.milos-island.gr

Μαίρη Ηλία Παπανδρέου

ΠΡΟΣΕΧΗΝΤΟ... ΠΑΡΑΣΕΧΗΝΤΟ

καινά (κενά)... δαιμόνια

ΠΟΛΙΤΙΚΑ ΠΑΡΑΠΟΛΙΤΙΚΑ

Καλές οι ιδέες, αλλά πού το χρήμα;

Η μη επίλυση των σοβαρών προβλημάτων χρόνιων και καινούργιων, που ταλανίζουν τη Ρόδο και τα άλλα νησιά της Δωδεκανήσου, δεν οφείλεται στην έλλειψη ιδεών, αλλά στην αδυναμία (για πολλούς λόγους) υλοποίησής τους. Οι ιδέες - προτάσεις που κατατέθηκαν στην τελευταία συνεδρίαση του Νομαρχιακού Συμβουλίου δεν μπορεί να βρίσκουν κανέναν αντίθετο, αλλά το μέγα ερώτημα είναι με ποιά οργάνωση και κυρίως με ποιούς οικονομικούς πόρους θα γίνουν πράξη. Μακάρι να ήταν τόσο εύκολο να δημιουργούν μια νέα



Δωδεκανησιακή Ναυτιλιακή Εταιρεία, μια εταιρεία τσάρτερς και δίκτυο τουριστικών γραφείων στο εξωτερικό, ώστε να πάψει, έως ένα βαθμό τουλάχιστον, η εξάρτηση του τουρισμού μας από τους τουρ οπερέϊτορε. Για να πάρουν όμως οι ιδέες αυτές σάρκα και οστά απαιτούνται τεράστια ποσά· και βέβαια το ευλόγως ανακύπτον ερώτημα είναι "που θα βρεθούν, ποιοί θα τα καταθέσουν στην πολυμετοχική εταιρεία»;

Μετά το στραπάτσο της ΔΑΝΕ, το ναυάγιο του Χρηματιστηρίου, την πολύ άσχημη φετινή συγκυρία και το αβέβαιο μέλλον, είναι αδύνατο να "εγερθεί" το φιλότιμο των Δωδεκανησίων.

Οταν υπήρχαν χρήματα και φαγώθηκαν από επιτήδειους και όταν σήμερα τα πορτοφόλια είναι άδεια η μοίρα των ιδεών, είναι να παραμείνουν απλώς ωραίες ιδέες στα χαρτιά, αλλά δυστυχώς ανεκπλήρωτες.

Ισως μια άλλη φορά.

Ετσι γίνεται με τα λίφτινγκ

Επί χρόνια όλα τα Μέσα Ενημέρωσης είχαν στα ώπα ώπα τον πρόεδρο του δημοτικού συμβουλίου Ρόδου (και πρόεδρο της ΡΟΔΑ) κ. Γιάννη Τσιγάρο και του έχτισαν ένα πολύ καλό προφίλ που στην ουσία δεν έχει καμιά σχέση με την πραγματικότητα. Τώρα όμως που ξέσπασε το σκάνδαλο με τις λαθροχειρίες στην οικονομική διαχείριση της ΡΟΔΑ, έδειξε τον πραγματικό του εαυτό: άρχισε να υβρίζει όλους εκείνους τους δημοσιογράφους που αποφάσισαν να εγκαταλείψουν το... προφίλ και να κάνουν τη δουλειά τους, δηλαδή να ασκήσουν κριτική για τα



όσα αποκαλύφθηκαν και για τα οποία έχει τεράστιες πολιτικές ευθύνες. Προφανώς ο κύριος Πρόεδρος είχε την απαίτηση οι δημοσιογράφοι να συνεχίσουν να τον λιβανίζουν, πιθανόν δε να του αποδώσουν εύσημα για την... ευδόκιμη υπηρεσία του στη Δημοτική Επιχείρηση Συγκοινωνιών, η οποία πέραν του σκανδάλου, βρίσκεται και σε μαύρο οικονομικό χάλι.

Οι δημοσιογράφοι δεν ενοχοποίησαν κανέναν. Ο κ. Τσιγάρος ας αποδίδεται εαυτόν που εκτός από πρόεδρος του δημοτικού συμβουλίου (δεύτερος στην ιεραρχία του Δήμου) απαίτησε και την προεδρία της ΡΟΔΑ - θέμα που σηκώνει ασφαλώς πολλή συζήτηση.

Κοντά δέκα χρόνια στην προεδρία του ΡΟΔΑ κι' όμως το προφίλ προφίλ από τα Μέσα Ενημέρωσης. Ποτέ και καμιά κριτική. Και τώρα ζητάει και τα ρέστα. Ετσι συμβαίνει όταν το προφίλ είναι αποτέλεσμα λίφτινγκ: κάποτε το φτιασίδωμα εξασθενεί και οι ρυτίδες κάνουν την εμφάνισή τους ακόμη πιο πολλές και πιο βαθιές!

Ντροπή επιτέλους, αδίστακτοι άρπαγες!



Οι... ευϋπόληπτοι (συμ)πολίτες μας, τους οποίους η στήλη κατήγγειλε την περασμένη εβδομάδα ως κοράκια που καραδοκούν να αρπάξουν την περιουσία του γιατρού καρδιολόγου κ. Γιάγκου Καπετανάκη και να την κατασπαράξουν για ένα κομμάτι ψωμί, ξαναχτύπησαν! Και μάλιστα αυτή τη φορά κατά τρόπο τόσο κυνικό, απροκάλυπτο και απροσχημάτιστο, ώστε να δημιουργείται μείζον ζήτημα για την Εμπορική Τράπεζα. Το νέο χτύπημα έγινε από δικηγόρο της Τράπεζας ο οποίος διόρισε μεσεγγυούχο του κατασχεθέντος ακινήτου του κ. Καπετανάκη, εκείνον που από καιρό προσπαθεί με όλα τα μέσα ν' αρπάξει ολόκληρο το ακίνητο του γιατρού στη διασταύρωση των οδών 25ης Μαρτίου και Εθελοντών Δωδεκανησίων.

Πρόκειται για πρωτοφανές τραπεζικό, οικονομικό και κοινωνικό σκάνδαλο, με προφανέστατη την σκοπιμότητα. Γι' αυτό και θα πρέπει να παρέμβει άμεσα ο διοικητής της Τράπεζας προκειμένου να αποκαταστήσει το βαρύτατο τρωθέν κύρος της - εν ανάγκη δε ξηλώνοντας και κάποια κυκλώματα. Για την ίδια "υπόθεση Καπετανάκη" υπάρχει και "κάτι" ακόμη, πολύ πιο εξωφρενικό. Θα το αποκαλύψουμε στον κατάλληλο χρόνο, περιμένοντας τις ενέργειες του Διοικητή προσωπικά.

Επί του παρόντος το μόνο που μπορεί να σημειωθεί είναι:

- Ντροπή, επιτέλους, αδίστακτοι άρπαγες!

Με τη μάμμη και τη μαμή τι θα γίνει;

Ζητείται πονόψυχος βουλευτής για να διορίσει, σύμφωνα με το νόμο, τη μάμμη μου και τη μαμή που

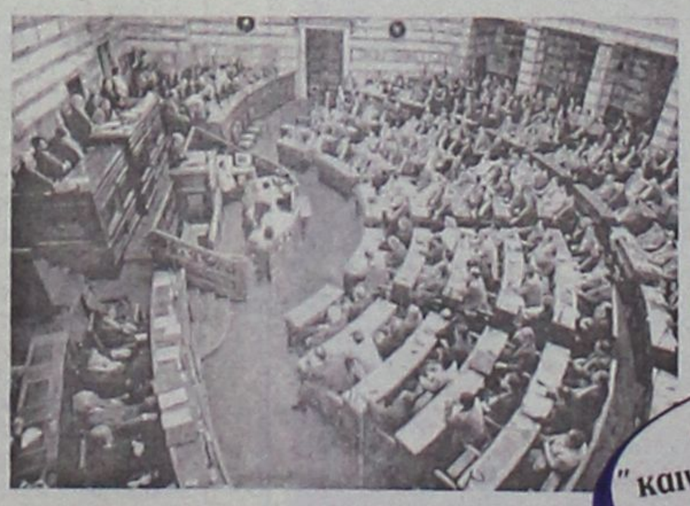

γέννησε τη θεία μου. Η μάμμη μου είναι 62 χρονών, η δε μαμή 63 χρονών. Ο νόμος σ' αυτές τις βο(υ)λευτικές περιπτώσεις προβλέπει ανώτατο όριο ηλικίας τα 64 χρόνια. Αρα πρόβλημα δεν υπάρχει.

Θα πρέπει όμως ο πονόψυχος βουλευτής να βιαστεί γιατί τα χρονικά περιθώρια είναι ασφυκτικά. Κι' αν τυχόν δεν προλάβουμε με ποιό άλλο τρόπο θα τις αποκαταστήσουμε απέναντι στην αιωνιότητα;

...και άλλα "καινά (κενά)... δαιμόνια" στη σελίδα 6

ΦΡΟΝΤΙΣΤΗΡΙΟ ΑΝΟΔΟΣ
ΓΙΑ ΟΛΕΣ ΤΙΣ ΤΑΞΕΙΣ ΓΥΜΝΑΣΙΟΥ–ΕΝΙΑΙΟΥ ΛΥΚΕΙΟΥ–ΤΕΕ
Στο Φροντιστήριό μας διδάσκονται σε αυστηρά ολιγομελή τμήματα από έμπειρους καθηγητές ΠΤΥΧΙΟΥΧΟΥΣ ΠΑΝΕΠΙΣΤΗΜΙΩΝ τα μαθήματα:
ΜΑΘΗΜΑΤΙΚΑ · ΦΥΣΙΚΗ · ΧΗΜΕΙΑ · ΦΙΛΟΛΟΓΙΚΑ · ΟΙΚΟΝΟΜΙΚΑ · ΒΙΟΛΟΓΙΑ
ΕΝΑΡΞΗ
Β', Γ' ΕΝΙΑΙΟΥ ΛΥΚΕΙΟΥ (όλες οι κατευθύνσεις) 16 ΑΥΓΟΥΣΤΟΥ
ΓΥΜΝΑΣΙΟ, Α' ΕΝΙΑΙΟΥ ΛΥΚΕΙΟΥ - ΤΕΕ 1 ΣΕΠΤΕΜΒΡΙΟΥ
Τα χαμηλότερα δίδακτρα της αγοράς με μεγάλα ποσοστά επιτυχίας
Πληροφορίες - Εγγραφές:
Ελένη Ρούσου - Μαργωμένου
Γαριβάλδη 17 (πίσω από το πρώτο Υπερ- market ΣΠΑΝΟΣ, Μ. Κων/νου) • Τηλ. 22410 28053

ΦΡΟΝΤΙΣΤΗΡΙΟ ΜΕΣΗΣ ΕΚΠΑΙΔΕΥΣΗΣ
ΜΕΘΟΔΙΚΟ
ΣΤΗΝ ΚΡΕΜΑΣΤΗ
ΟΛΑ ΤΑ ΜΑΘΗΜΑΤΑ ΓΙΑ ΓΥΜΝΑΣΙΟ - ΕΝΙΑΙΟ ΛΥΚΕΙΟ - Τ.Ε.Ε.
ΔΙΕΥΘΥΝΣΗ ΣΠΟΥΔΩΝ: ΚΟΥΚΙΑΣ ΝΙΚΟΣ - ΑΝΑΝΙΑΣ ΑΓΓΕΛΟΣ
ΓΙΑ ΠΛΗΡΟΦΟΡΙΕΣ-ΕΓΓΡΑΦΕΣ ΚΑΘΗΜΕΡΙΝΑ 10.00-13.00 ΚΑΙ 18.00-21.00
ΕΝΑΡΞΗ ΜΑΘΗΜΑΤΩΝ
Γ' ΛΥΚΕΙΟΥ 2 ΑΥΓΟΥΣΤΟΥ
Β' ΛΥΚΕΙΟΥ 16 ΣΕΠΤΕΜΒΡΙΟΥ
Ολα τα υπόλοιπα τμήματα 1 ΣΕΠΤΕΜΒΡΙΟΥ
ΦΡΟΝΤΙΣΤΗΡΙΟ ΜΕΘΟΔΙΚΟ
Η ...μέθοδος της επιτυχίας
ΗΡΩΩΝ ΠΟΛΥΤΕΧΝΕΙΟΥ 17 ΤΗΛ. 90233 - 96378 - 91781
www. methodiko.edu.gr

TOYOTA
Για ένα **σέρβις** του αυτοκινήτου σας πραγματικά της **ποιότητας TOYOTA** με **γνήσια ανταλλακτικά** και **αξεσουάρ**
ελάτε σ' εμάς
ΞΕΝΑΚΗΣ α.ε.β.ε
εξουσιοδοτημένος έμπορος και after sales TOYOTA στα Δωδεκάνησα
3ο χλμ. Λεωφ. Ρόδου-Λίνδου
(αμέσως μετά το ΙΚΑ) • τηλ. 2241062200