ΕΤΟΣ ΙΔΡΥΣΕΩΣ: 1973

ΔΙΕΥΘΥΝΤΗΣ:
ΑΘ. ΜΑΡΑΣΙΩΤΗΣ

Τηλ. σύνταξης: 24610–75640
Τηλ. λογ/ρίου: 22210–75230
Fax: 22471–75641

ΓΝΩΜΗ

ΕΛΤΑ Hellenic Post

ΔΕΥΤΕΡΑ
27 ΣΕΠΤΕΜΒΡΙΟΥ 2004
ΑΡΙΘΜΟΣ ΦΥΛΛΟΥ: 1.611
ΤΙΜΗ ΕΥΡΩ 0,90

ΕΒΔΟΜΑΔΙΑΙΑ ΕΦΗΜΕΡΙΔΑ ΤΗΣ ΔΩΔΕΚΑΝΗΣΟΥ

ΗΛ. ΚΩΤΙΑΔΗΣ, ΠΡΟΕΔΡΟΣ ΤΟΥ ΕΒΕΔ



Η κρίση είναι μεγάλη και όλα δείχνουν ότι θα έχει μακρά διάρκεια

Σε δεινή θέση πολλές επιχειρήσεις. Κάποιες δεν θα αντέξουν. Τα μέχρι τώρα δεδομένα αλλάζουν, πρέπει να αλλάξουμε κι' εμείς. ΣΕΛ. 5

ΕΝΩ Θ' ΑΚΟΛΟΥΘΗΣΟΥΝ ΚΙ' ΑΛΛΑ



Εξασφαλίσθηκαν 200.000 ευρώ για τις εφημερίες των γιατρών

Σήμερα οι γιατροί έχουν νέα γενική συνέλευση και το πιθανότερο είναι ν' αποφασίσουν συνέχιση της απεργίας, αν και αναμένεται ότι θα υπάρξουν αντιδράσεις. ΣΕΛ. 7

ΘΑ ΨΗΦΙΣΕΙ ΚΑΙ Η ΠΑΡΑΤΑΞΗ ΧΑΤΖΗ

Συναίνεση για τη μαρίνα



● *Θα προτείνει αλλαγές στην προκήρυξη.* ΣΕΛ. 8

Πολιτική βόμβα με ισχυρή γόμωση το πρόβλημα Γεωργοένωσης-Καϊρ

ΚΙΝΔΥΝΟΣ από...κεφαλές του καλαμιού!

Σκέφτηκαν λύση με λουκέτο, απολύσεις και ξεπουλήματα. Θερμοκέφαλοι θα προκαλέσουν ένα ακόμη σοβαρότατο πρόβλημα στον Καραμανλή. Γι' αυτό και πρέπει να ενημερωθεί αμέσως ο ίδιος. ΣΕΛΙΔΑ 3



Λόγω κακών σχέσεων και των σεναρίων για τις εκλογές

ΠΑΡΑΠΑΙΕΙ ακυβέρνητη η Νομαρχία!



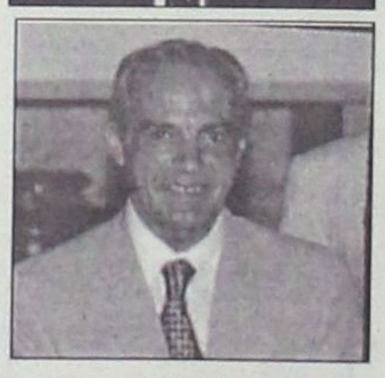



Μήνυμα Μαχαιρίδη για υποψηφιότητα. Πάσα στον κ. Σ. Καραγιάννη

ΤΑΤΑΚΗΣ: ΟΤΑΝ ΩΡΙΜΑΣΕΙ Ο ΧΡΟΝΟΣ ΚΑΙ ΑΝΑΛΟΓΑ ΜΕ ΤΙΣ ΕΞΕΛΙΞΕΙΣ

Όλοι αφορίζουν τα σενάρια, αλλά την ίδια στιγμή κάνουν ό,τι μπορούν για να προωθηθούν οι ίδιοι. Προέχει φυσικά η λειτουργία της Νομαρχίας, αλλά πολλοί θεωρούν ότι πλέει ανάλογα με τον καιρό, "Δόλωμα" από Ξυπολιτά για Σ. Καραγιάννη, ή αυθόρμητη εκδήλωση προσωπικής επιθυμίας; ΣΕΛ. 2 και 12

ΜΑΙΡΗ ΠΑΠΑΔΑΚΗ-ΣΤΑΜΑΤΙΟΥ



Μιά κυρία αποκαλύπτει και αποκαλύπτεται

Από το Πόρτ Σάϊντ στη Ρόδο, οι απουδές, τα ξενοδοχεία και το Ιδρυμα με την περιουσία των 8 δισ. δρχ.! ΣΕΛ. 43

Καρατομήθηκε από τον κ. Βαρθολομαίο

Πάει και ο Μελίτων!

ΕΠΑΥΘΗ ΑΠΟ ΑΡΧΙΓΡΑΜΜΑΤΕΑΣ ΤΗΣ ΣΥΝΟΔΟΥ

Είχε βάλει το χεράκι του στην υπόθεση του πρώην μητροπολίτη Ρόδου. Στη θέση του τοποθετήθηκε ένας νεαρός διάκονος. ΣΕΛ. 13





ΤΟ ΒΡΑΔΥ ΣΤΟ ΛΟΝΔΙΝΟ

Θρίλερ με Αίρμπάς!

● *Με 289 επιβάτες από Αθήνα για Νέα Υόρκη.* ΣΕΛΙΔΑ 48

ΤΟ ΝΕΚΤΑΡ & ΑΜΒΡΟΣΙΑ

σας προσκαλεί
σε μια μοναδική ΠΑΝΔΑΙΣΙΑ
την ΤΡΙΤΗ 28 & ΤΕΤΑΡΤΗ 29 ΣΕΠΤ.



Ελάτε να απολαύσετε μαζί μας
γεύσεις και νότες
από την ΕΞΩΤΙΚΗ
ΜΑΔΑΓΑΣΚΑΡΗ

ΝΕΚΤΑΡ & ΑΜΒΡΟΣΙΑ cafe BESSARA

Οι θεϊκές απολαύσεις
στην Παλιά Πόλη

Σοφοκλέους 9 • Reservé τηλ. 2241030363

Εξωτική ενδυμασία προαιρετική...

ΗΜΕΡΟΛΟΓΙΟ

Δευτέρα 27 Σεπτεμβρίου 2004
Αριστάρχου αποστ. Καλλιστράτου μαρτ., Γαϊάνης

Ανατολή ηλίου: 06.17'
Δύση ηλίου: 18.15'
Σελήνη 13 ημερών

ΦΑΡΜΑΚΕΙΑ

Σήμερα διημερεύει το φαρμακείο της Βασιλοπούλου Ευαγ. στην οδό Ιωνος Δραγούμη 5-7, και διανυκτερεύει το φαρμακείο του Περγαντή Παναγιώτη στην οδό Σμύρνης 34 (Ροδίνι).

ΒΕΝΖΙΝΑΔΙΚΑ

Σήμερα διανυκτερεύουν τα βενζινάδικα: Γκινάκης Απ. (Αυστραλίας), Σαμουράκης Α. (Λ. Καλλιθέας), Κοντομανώλης (Ιαλυσός), Τσουμπλέκας (Παραδείσι), Νικολίτση Αικ. (Φάνες), Διακοστεργάκης Γ. (Μαντρικό), Κοιλιάς Αλ. (Αφάντου), Οίκουτας Μ. (Αρχάγγελος).

ΛΑΪΚΕΣ ΑΓΟΡΕΣ

Τετάρτη: στο Δημοτικό Νεκροταφείο.
Πέμπτη: στην οδό Βύρωνος
Παρασκευή: στην οδό Πτολεμαίων (Ανάληψη)
Σάββατο: στο Δημοτικό Νεκροταφείο.

ΑΕΡΟΠΟΡΙΚΑ ΔΡΟΜΟΛΟΓΙΑ

ΟΛΥΜΠΙΑΚΗ ΑΕΡΟΠΟΡΙΑ

ΑΠΟ ΡΟΔΟ-ΑΘΗΝΑ
- Καθημερινά 07.10, 13.40
- Πέμπτη 20.10, 22.45
- Καθημερινά πλην Πέμπτης 19.40, 22.25
- Καθημερινά πλην Κυριακής 10.40

ΑΠΟ ΑΘΗΝΑ-ΡΟΔΟ
- Καθημερινά 05.30,12.00
- Πέμπτη 18.30, 21.05
- Καθημερινά πλην Πέμπτης 18.00, 20.45
- Καθημερινά πλην Κυριακής 09.00

ΑΠΟ ΡΟΔΟ-ΘΕΣΣΑΛΟΝΙΚΗ
- Δευτέρα - Τετάρτη 09.45
- Πέμπτη 10.45
- Σάββατο 15.15
- ΔΕΥ-ΤΕΤ-ΠΑΡ-ΚΥΡ 16.10

ΑΠΟ ΡΟΔΟ-ΗΡΑΚΛΕΙΟ
- Δευτέρα - Παρασκευή-Κυριακή 17.45
- Τρίτη - Πέμπτη 18.30
- Τετάρτη - Σάββατο 19.20

ΑΠΟ ΗΡΑΚΛΕΙΟ-ΡΟΔΟ
- Δευτέρα-Παρασκευή-Κυριακή 19.05
- Τρίτη-Πέμπτη 19.50
- Τετάρτη - Σάββατο 20.40

ΑΠΟ ΡΟΔΟ-ΚΑΡΠΑΘΟ
- ΔΕΥ-ΠΕΜ-ΠΑΡ-ΣΑΒ 07.00, 10.40
- Τετάρτη-Κυριακή 10.40, 14.20

ΑΠΟ ΡΟΔΟ-ΚΑΣΟ
- ΔΕΥ-ΠΕΜ-ΠΑΡ-ΣΑΒ 07.00
- Τετάρτη-Κυριακή 10.40

ΑΠΟ ΡΟΔΟ-ΚΑΣΤΕΛΟΡΙΖΟ
- ΔΕΥ-ΤΕΤ-ΠΑΡ-ΣΑΒ-ΚΥΡ 07.10

ΑΠΟ ΡΟΔΟ-ΧΙΟ
- Τρίτη στις 10.40 και Πέμπτη στις 10.45'

ΡΟΔΟΣ-ΜΥΤΙΛΗΝΗ
- Δευτέρα-Τετάρτη στις 09.45, Τρίτη στις 10.40', Πέμπτη στις 10.45' και Σάββατο στις 15.15

ΡΟΔΟΣ- ΣΑΜΟΣ
- Τρίτη στις 10.40', Σάββατο στις 15.15

ΡΟΔΟΣ-ΛΗΜΝΟΣ
- Δευτέρα-Τετάρτη στις 09.45', Τρίτη στις 10.40', Πέμπτη στις 10.45' και Σάββατο στις 15.15'

AEGEAN AIRLINES & CRONUS

ΑΠΟ ΡΟΔΟ-ΑΘΗΝΑ
Καθημερινές πτήσεις 14.15-16.30-19.50-22.40

ΑΠΟ ΑΘΗΝΑ-ΡΟΔΟ
Καθημερινά πτήση 05.30-08.45-14.50-18.10-21.00

ΑΠΟ ΡΟΔΟ-ΗΡΑΚΛΕΙΟ
Καθημερινά πτήση 763-14.30

ΑΠΟ ΗΡΑΚΛΕΙΟ-ΡΟΔΟ
Καθημερινά πτήση 764-16.05

ΑΠΟ ΡΟΔΟ-ΘΕΣΣΑΛΟΝΙΚΗ
Καθημερινά πτήση 10.20

ΑΠΟ ΘΕΣΣΑΛΟΝΙΚΗ-ΡΟΔΟ
Καθημερινά πτήση 12.20

Χρήσιμα τηλέφωνα κρατήσεων: (22410) 24400.

Το θέμα της ημέρας

Ενώ ο ίδιος έστειλε μήνυμα για τις επόμενες νομαρχιακές εκλογές

Ακυβέρνητη πολιτεία και υπό τη σκιά των σεναρίων η Νομαρχία με Μαχαιρίδη

Ενισχύονται οι ενδείξεις για τις προθέσεις Σ. Καραγιάννη







«Ακυβέρνητη πολιτεία» θυμίζει η Νομαρχιακή Αρχή μετά από δύο ολόκληρα χρόνια τοπικής διακυβέρνησης. Οι αντινομάρχες όπως και οι επίκουροι νομάρχη λειτουργούν αποσπασματικά και ασυντόνιστα, με αποτέλεσμα αρκετές φορές να δημιουργούνται προστριβές μεταξύ τους, αλλά και με τον νομάρχη Γιάννη Μαχαιρίδη για σοβαρά ζητήματα της περιοχής. Για την έλλειψη συντονισμού που την αντιλαμβάνονται πλέον και οι ίδιοι, έγινε την περασμένη εβδομάδα σύσκεψη στο γραφείο του Νομάρχη και αποφασίστηκε να θεσμοθετήσουν ένα «πρωινό καφέ» μια φορά την εβδομάδα ή κάθε δεύτερη εβδομάδα όπου θα τίθενται τα θέματα επί τάπητος και θα λαμβάνονται οι αποφάσεις που πρέπει να δρομολογηθούν. Κυρίως θα υπάρχει ενημέρωση για τις κινήσεις όλων των παραγόντων της Νομαρχιακής Αρχής και να μην ακυρώνει ο ένας τις ενέργειες του άλλου, λόγω απουσίας πληροφόρησης.

Η απουσία συντονισμού στις ενέργειες των παραγόντων της Νομαρχιακής Αρχής αλλά και η έλλειψη αλληλοενημέρωσης έγινε ορατή το τελευταίο διάστημα μετά από διάφορα γεγονότα που αποδείκνυαν ότι εκτός των καθ' ύλη αρμοδίων νομαρχιακών παραγόντων, όλοι οι υπόλοιποι, μη εξαιρουμένου και του Νομάρχη δεν γνώριζαν για τις αποφάσεις που είχαν ληφθεί. Για το κενό αυτό, όπως τονίστηκε η ευθύνη σε μεγάλο βαθμό ανήκει στον κ. Μαχαιρίδη ο οποίος μέχρι σήμερα δεν κατάφερε να συντονίσει τις ενέργειες των συνεργατών του και έτσι ο καθένας αυτοσχεδιάζει γενικώς και αορίστως. Στη σύσκεψη που έλαβαν μέρος σχεδόν όλοι οι στενοί συνεργάτες του κ. Μαχαιρίδη τονίστηκε ότι θα πρέπει να υπάρχει μια φορά την εβδομάδα ή κάθε δεκαπέντε μια παρόμοια σύσκεψη, όπου θα γίνεται αλληλοενημέρωση για τις ενέργειες του κάθε τομέα έτσι ώστε να εμφανίζεται η Νομαρχία με ενιαία άποψη προς τα έξω και να έχει μεγαλύτερη αποτελεσματικότητα στο έργο της.

Πάντως η απουσία ενός «πρωινού καφέ» θα πρέπει να αποδοθεί όχι τόσο στην έλλειψη χρόνου όπως επικαλέστηκαν διάφοροι, αλλά στο ότι οι σχέσεις μεταξύ τους δεν είναι και οι καλύτερες και έχει να κάνει με τις επόμενες νομαρχιακές εκλογές.

Στη σύσκεψη σύμφωνα με πληροφορίες ο νομάρχης άνοιξε, κατά κάποιον τρόπο, τα χαρτιά του όταν απευθυνόμενος που στους συνεργάτες του τους είπε ότι «όλοι θα ξανακατέβετε μαζί μου», στέλνοντας έτσι μήνυμα τόσο προς τους επίδοξους μνηστήρες που βρίσκονται μέσα στην παράταξή του, όσο και προς άλλους αποδέκτες στο χώρο του ΠΑΣΟΚ, οι οποίοι συζητούν εναλλακτική λύση πέραν εκείνης του κ. Μαχαιρίδη. Γνωρίζει άλλωστε ότι μια νέα υποψηφιότητά του δεν είναι καθόλου δεδομένη και πως στα παρασκήνια διαμορφώνονται ήδη ισχυρές συμμαχίες στα πλαίσια του κόμματος. Στο ίδιο πλαίσιο δεν θεωρείται δεδομένη ούτε η συνοχή της παράταξης με την οποία κέρδισε τις εκλογές πριν από δύο ακριβώς χρόνια κάτω από τις γνωστές συνθήκες και μάλιστα πάνω στο νήμα!

• Από την άλλη πλευρά εντύπωση προκάλεσε χθες σε συνέντευξή του σε άλλη εφημερίδα η βεβαιότητα του πρώην επάρχου κ. Βασ. Ξυπολιτά ότι "ο κ. Σ. Καραγιάννης θα είναι και πάλι υποψήφιος νομάρχης" και μάλιστα με την προσθήκη ότι "θα πρέπει να θεωρείται από τώρα βέβαιο ότι θα στηριχθεί και από τη Ν. Δημοκρατία. Στο ενδιαφέρον σκεπτικό αυτής της άποψης ο κ. Ξυπολιτάς αναφέρει συγκεκριμένα στην ίδια συνέντευξη τα εξής:

«Το κόμμα της Νέας Δημοκρατίας στις εκλογές του 1998 μας έπεισε να συμμετάσχουμε στον αγώνα για τις νομαρχιακές εκλογές με την παράταξη της Νομαρχιακής Αναγέννησης με επικεφαλής τον κ. Σάββα Καραγιάννη, τον οποίο στήριξε. Ο κ. Καραγιάννης κέρδισε τις εκλογές ως ανεξάρτητος, αλλά οι δύο αντινομάρχες και οι τρεις Επαρχοι ήταν βασικά στελέχη της Νέας Δημοκρατίας.

Στις τελευταίες εκλογές η Ν.Δ. και ο σημερινός πρωθυπουργός Κώστας Καραμανλής στήριξαν και πάλι το συνδυασμό μας. Δυστυχώς, χάσαμε για 250 ψήφους που δεν πήραμε στη Ρόδο από ενέργειες ορισμένων προσώπων που όλοι καλά γνωρίζετε.

Προσωπική μου άποψη είναι ότι η σημερινή Ν.Δ. μετά και το τελευταίο της 6ο συνέδριο στο οποίο πήραμε μέρος όλοι εμείς της Νομαρχιακής Αναγέννησης και στο οποίο ο πρόεδρός μας ξεκαθάρισε τις σχέσεις κυβέρνησης - κοινωνίας (κυβέρνηση όλων των Ελλήνων και όχι μόνο της Ν.Δ.), επέμεινε στις σχέσεις κράτους και κοινωνίας, αποσαφηνίζοντας ότι το κράτος υποχρεούται να υπηρετεί ολόκληρη την κοινωνία και με σταθερή τη θέση ότι σαν κόμμα "εκφράζουμε τη σύγχρονη αντίληψη του κοινωνικού κέντρου" θα στηρίξει και πάλι τη Νομαρχιακή Αναγέννηση με τον Σάββα Καραγιάννη, τον οποίο και μέχρι σήμερα στηρίζει».

Σημειώνεται ότι ο κ. Ξυπολιτάς είναι από τους στενούς συνεργάτες του κ. Σ. Καραγιάννη, αλλά αυτό δεν σημαίνει ότι απηχεί απολύτως και τις απόψεις του. Το μόνο δεδομένο που υπάρχει από πλευράς Σ. Καραγιάννη είναι ότι δεν έχει ανοίξει ακόμη τα χαρτιά του. Να θεωρηθεί άραγε ότι άνοιξαν (έστω και "δοκιμαστικά") από τον κ. Βασ. Ξυπολιτά; Ομως, την ίδια στιγμή αξιοσημείωτο είναι το γεγονός ότι ο κ. Νικ. Τατάκης σε συνέντευξή του που δημοσιεύεται σήμερα στη "Γ" (σελ. 12) δεν αποκλείει το ενδεχόμενο να διεκδικήσει τη στήριξη της Ν.Δ. ως υποψήφιος νομάρχης, τονίζοντας χαρακτηριστικά ότι οι αποφάσεις για τις νομαρχιακές εκλογές θα ληφθούν σε ώριμο χρόνο.

ΔΕΧΟΝΤΑΙ ΤΟ ΚΟΙΝΟ

Ο Νομάρχης Δωδεκανήσου **Γιάννης Μαχαιρίδης** και οι Βοηθοί Νομάρχη **Στάθης Κουσουρνάς** και **Νίκος Ζωίδης** δέχονται το κοινό κάθε Τρίτη και Πέμπτη, από τις 11.00-13.00 το μεσημέρι.

ΤΑΞΙ

ΡΑΔΙΟ ΤΑΞΙ: 2241-0-64712, 2241-0-64790.

ΧΡΗΣΙΜΑ ΤΗΛΕΦΩΝΑ

ΝΟΣΟΚΟΜΕΙΟ:	2241-0-80000
ΑΜΕΣΗ ΔΡΑΣΗ ΠΥΡ/ΚΗΣ:	199
ΛΙΜΕΝΑΡΧΕΙΟ:	2241-0-22220, 2241-0-27695
ΒΛΑΒΕΣ Δ.Ε.Η.:	125
ΒΛΑΒΕΣ Ο.Τ.Ε.:	121
ΑΜΕΣΗ ΔΡΑΣΗ:	100
ΒΛΑΒΕΣ ΥΔΡΕΥΣΗΣ:	2241-0-68750, 2241-0-68755
ΝΟΜΑΡΧΙΑ:	2241-0-46502
ΠΕΡ/ΚΗ Δ/ΝΣΗ	2241-0-38174
ΔΗΜΟΣ:	2241-0-46200
ΔΗΜ. ΕΠΙΧ. ΚΑΘΑΡ.:	2241-0-77600
ΥΠΗΡ. ΑΠΟΚΟΜΙΔΗΣ:	2241-0-61057
ΤΡΟΧΑΙΑ:	2241-0-26480
ΠΛΗΡΟΦ. Ο.Τ.Ε:	131
ΔΕΛΤΙΟ ΚΑΙΡΟΥ:	149
ΛΑΧΕΙΑ:	1444
ΠΡΟΠΟ - ΛΟΤΤΟ:	1444
ΡΟΔΑ:	2241-0-26300
ΚΤΕΛ:	2241-0-27706
Ο.Α.Ε.Δ.:	2241-0-23265
Ι.ΚΑ.:	2241-0-64912
ΤΑΞΥ.:	2241-0-68701, 2241-0-68702
ΟΛΥΜΠΙΑΚΗ:	2241-0-24555
Δ.Α.Ν.Ε.:	2241-0-43150
ΕΡΓΑΤ. ΚΕΝΤΡΟ:	2241-0-24730
CRONUS AIRLINES	2241-0-25444
AEGEAN AIRLINES	2241-0-98345

ΚΤΕΟ

• Από **την 1η Σεπτεμβρίου** έως **και τις 29 Οκτωβρίου,** παντός είδους οχήματα που δεν έχουν ήδη προσκληθεί από προηγούμενα προγράμματα **με αριθμούς κυκλοφορίας ΡΟΒ 5501** έως και **6000.**

• Από **1η Σεπτεμβρίου** έως **και τις 29 Οκτωβρίου,** φορτηγά με μικτό βάρος άνω των 10 Τ με συνδυασμό γραμμάτων **ΡΟΖ-ΡΟΗ-ΡΟΚ ανεξαρτήτως αριθμού.**

Η ΓΝΩΜΗ

Εβδομαδιαία Εφημερίδα της Ρόδου
Έτος Ιδρύσεως 1973
ΕΚΔΟΤΗΣ
Δ. Τσοπανάκης
ΔΙΕΥΘΥΝΤΗΣ
Αθ. Μαρασιώτης
ΑΘΛΗΤΙΚΑ
Μανόλης Μπάτης,
Νικήτας Κουσκούσης
ΓΡΑΦΕΙΑ ΣΥΝΤΑΞΗΣ
Μάρκου Μαλλιαράκη 11
Τηλ.2241-0- 24610,
2241-0-75640
Fax (22410) 75641
ΛΟΓΙΣΤΗΡΙΟ - ΔΙΑΦΗΜΙΣΕΙΣ
Μάρκου Μαλλιαράκη 11
Τηλ. 2241-0-22210
2241-0-75230
Fax (22410) 22471

ΠΡΟΣΚΛΗΤΗΡΙΑ ΓΑΜΩΝ-ΒΑΠΤΙΣΕΩΝ

Με ένα τηλεφώνημα και **χωρίς καμία επιβάρυνση** θα βρεθούμε κοντά σας για να διαλέξετε ένα από τα δεκάδες όμορφα προσκλητήρια από οίκους της Αθήνας και της Θεσσαλονίκης.

Υπεύθυνος: Απόκοτος Νίκος
Τηλ. 22410 /95584-92770
6947010501

"Κάποιοι" θερμοκέφαλοι θα φορτώσουν νέο μείζον πρόβλημα στον Κ. Καραμανλή

Πολιτική βόμβα με ισχυρή γόμωση το πρόβλημα της Γεωργοένωσης!

Εξωφρενικές προτάσεις για λουκέτο, απολύσεις και εκποίηση της περιουσίας της

Σε πραγματική βόμβα με ισχυρή πολιτική γόμωση, ικανή να προκαλέσει τεράστια προβλήματα στην τοπική Ν.Δ., αλλά και γενικότερα στην κυβέρνηση, εξελίσσεται η υπόθεση της Γεωργοένωσης που αναπόφευκτα συνδέεται και με την Καϊρ. Και τούτο ανεξάρτητα από το πως θα εξελιχθεί σήμερα η συνέντευξη του προεδρείου του Συλλόγου των εργαζομένων στην πάλαι ποτέ κραταιά Ενωση Αγροτικών Συνεταιρισμών Δωδ/σου.



Το πρόβλημα φυσικά δεν δημιουργήθηκε τους τελευταίους μήνες και ως εκ τούτου δεν μπορεί να χρεωθεί στη τωρινή κυβέρνηση. Το δένδρο της χρεοκοπίας της Γεωργοένωσης έχει βαθιές ρίζες που χρονολογούνται τουλάχιστον από το 1985 και κατ' αναλογία οι ευθύνες βαρύνουν τις διοικήσεις της Οργάνωσης από τότε μέχρι και πριν από 2-3 χρόνια, οπότε και δεν υπήρχε πλέον δρόμος επιστροφής. Οι εργαζόμενοι πολύ σωστά αποφάσισαν να ενημερώσουν κόμματα, βουλευτές, νομάρχη, δήμαρχο και εκπροσώπους άλλων φορέων, καθώς η λύση του προβλήματος, δηλαδή η αποφυγή, έστω και την τελευταία στιγμή της πλήρους χρεοκοπίας και κατά συνέπεια σφραγίσματος της συνεταιριστικής Οργάνωσης, είναι αποκλειστικά και μόνο θέμα πολιτικό. Το περιεχόμενο του προβλήματος είναι βεβαίως οικονομικό, αλλά η λύση είναι ζήτημα πολιτικής βούλησης στη βάση των προτάσεων που κατατέθηκαν πρόσφατα στην Αγροτική Τράπεζα και το Υπουργείο Γεωργίας.

Οι εν λόγω προτάσεις, είναι ρεαλιστικές, λογικές και με πολύ καλές προοπτικές για θετικά αποτελέσματα. Κάποιοι θερμοκέφαλοι που βιάστηκαν να τις θέσουν στο περιθώριο και να επιβάλουν τις δικές τους, πραγματικά ανήκουστες και εξωφρενικές, αγνοούν προφανώς ότι παίζουν με τη φωτιά, οι συνέπειες της οποίας θα είναι καταστροφικές για πολλούς και προς πολλές κατευθύνσεις. Πρόκειται για προτάσεις αυτοκτονικού χαρακτήρα αφού οδηγούν στο κλείσιμο της Συνεταιριστικής Οργάνωσης, συμπαρασύρει την Καϊρ, οδηγεί με μαζικές απολύσεις, ενώ επηρεάζει εντελώς αρνητικά τον αγροτικό κόσμο της Ρόδου, με αιχμή τους σταφυλοπαραγωγούς. Οι ίδιες αψυχολόγητες προτάσεις της διοίκησης της ΑΤΕ κινούνται και στη σφαίρα του πονηρού, καθώς δημιουργούνται υποψίες ότι πιθανόν στα παρασκήνια κάποιοι να σχεδιάζουν ακόμη και ξεπούλημα της Καϊρ.

Ολοι γνωρίζουν στη Ρόδο ότι η ακίνητη περιουσία της Γεωργοένωσης καλύπτει τουλάχιστον 10 φορές το χρέος της προς την Αγροτική Τράπεζα που δεν υπερβαίνει το 1,2 δισ. δρχ. Είναι δε γνωστό ότι ξεκίνησε ήδη η εκποίηση σημαντικών ακινήτων της προκειμένου να εξοφλήσει το εν λόγω χρέος και να γλιτώσει από τα αρπαχτικά επιτοκιοφόρα νύχια των τραπεζικών.

Οι βουλευτές αν δεν είναι καλά ενημερωμένοι οφείλουν να αναζητήσουν σήμερα κιόλας την πραγματική αλήθεια και να ενημερώσουν αμέσως τον πρωθυπουργό κ. Κ. Καραμανλή, στον οποίο κάποιοι ανόητοι καρεκλοκένταυροι πάνε να φορτώσουν ένα ακόμη πρόβλημα και μάλιστα κόντρα στις κατευθυντήριες γραμμές που έχει δώσει. Σ' αυτή την περίπτωση ιδιαίτερο βάρος αναλογεί στον κ. Παυλίδη που ενημερώθηκε πολύ καλά για το όλο το πρόβλημα. Διαφορετικά ας ετοιμασθούν να θερίσουν ανέμους με βαρύτατο κόστος, όχι πολιτικό, αλλά κοινωνικό.

ΑΝΑΚΟΙΝΩΣΗ

Το Ωδείο του Πολιτιστικού Οργανισμού Δήμου Ρόδου πληροφορεί το φιλόμουσο κοινό της Ρόδου για την έναρξη των εγγραφών της νέας σχολικής χρονιάς 2003-2004.

Στο Ωδείο διδάσκουν έμπειροι και καταξιωμένοι στο μουσικό χώρο καθηγητές και λειτουργούν τα κάτωθι τμήματα:

- Τμήμα πιάνου
- Τμήμα κλασικής κιθάρας
- Τμήμα βιολιού
- Τμήμα φλάουτου
- Τμήμα Βυζαντινής Μουσικής
- Τμήμα λύρας
- Τμήμα παραδοσιακού βιολιού
- Τμήμα λαούτου
- Τμήμα σαντουριού
- Τμήμα μαντολίνου
- Τμήμα φλογέρας
- Τμήμα κρουστών
- Τμήμα κλασικού και ελαφρού τραγουδιού

Τα μαθήματα στα μουσικά όργανα είναι αυστηρά ατομικά.

Ακόμη, **λειτουργούν τα τμήματα μουσικής προπαιδείας (Μουσικοκινητική Αγωγή- Σύστημα Carl Orff),** για παιδιά ηλικίας 4-7 ετών.

Διδάσκονται και θεωρητικά μαθήματα μουσικής σε ολιγομελή τμήματα.

- Θεωρία
- Αρμονία
- Αντίστιξη
- Φούγκα
- Ιστορία της μουσικής-μορφολογία
- Χορωδία

Πληροφορίες στα τηλέφωνα 22410 33343 και 23993.
Τα μαθήματα αρχίζουν κανονικά στις 12 Σεπτεμβρίου και οι εγγραφές συνεχίζονται κατά τις ώρες λειτουργίας του Ωδείου (2 έως 8 το απόγευμα).

Από τον Π.Ο.Δ.Ρ.

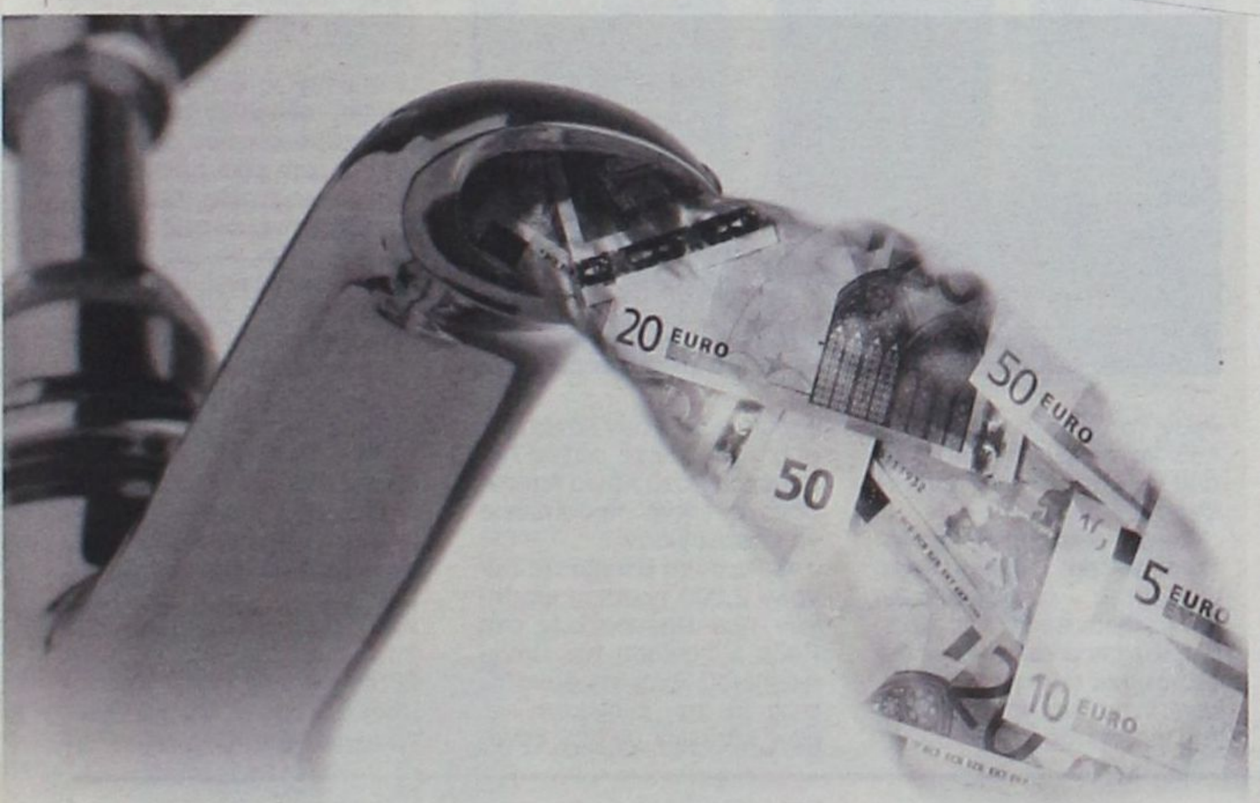

Στις επιχειρήσεις η ποιότητα νερού μπορεί να γίνει πηγή κέρδους

Σε όλο τον κόσμο, εδώ και 70 χρόνια, το όνομα Culligan αποτελεί σημείο αναφοράς στα συστήματα επεξεργασίας νερού. Δεν είναι τυχαίο! Η τεχνολογία Culligan είναι συνώνυμη με μία μόνο ποιότητα νερού: την κορυφαία! Το μυστικό βρίσκεται στην αξιοποίηση μίας μονοδικής εξειδικευμένης τεχνογνωσίας και στη συνεχή ανάπτυξη συστημάτων πρωτοποριακής τεχνολογίας.
Το αποτέλεσμα για την επιχείρησή σας: Βελτιωμένα ποιοτικά χαρακτηριστικά στο τελικό προϊόν, σημαντική εξοικονόμηση πόρων στη λειτουργία και συντήρηση των εγκαταστάσεων, μεγάλη μείωση στο κόστος του νερού που καταναλώνεται.

Είτε χρησιμοποιείτε το νερό απ' ευθείας στην παραγωγική διαδικασία είτε για συμπληρωματικές χρήσεις, γνωρίστε τα κορυφαία συστήματα επεξεργασίας νερού και σφαλάτωσης Culligan και ανακαλύψτε μια νέα, καθαρή πηγή κέρδους για την επιχείρησή σας!

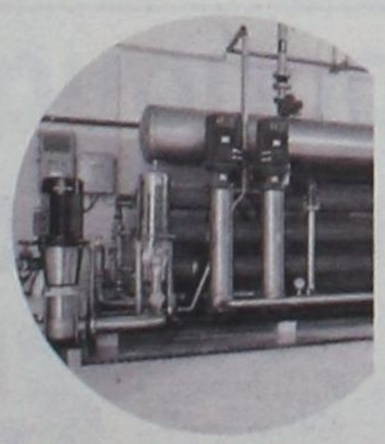

Σε βιομηχανικές ή τουριστικές μονάδες, τα συστήματα σφαλάτωσης Culligan μπορούν να παρέχουν νερό με κόστος από € 0,15 / κ.μ.

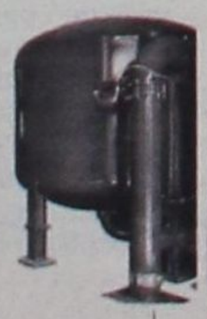

Culligan
Σιγουριά στην ποιότητα νερού

40 χρόνια στην Ελλάδα

ISO 9001:2000

ΟΜΙΛΟΙ ΚΑΛΛΙΓΚΑΝ ΕΛΛΑΣ
ΑΘΗΝΑ: Ιερά οδός 79, Τηλ: 210 34 13 444, Fax: 210 34 13 050
ΘΕΣΣΑΛΟΝΙΚΗ: Στρ. Χρυσοχόου 16, Τηλ: 2310 86 55 28
e-mail: culligan@culligan.gr www.culligan.gr

Η **No 1** αλυσίδα ηλεκτρικών ειδών στην Ελλάδα

Ευκαιρίες... x2

Για σας που θελετε περισσότερες ευκαιρίες

Όλα τα πλυντήρια, οι κουζίνες & τα ψυγεία

Μόνο από €7,50 το μήνα

+ΔΩΡΟ Σύστημα σιδερώματος SINGER

ΚΩΤΣΟΒΟΛΟΣ
x2...για σας!

Βρήκατε φθηνότερα; Επιστρέφουμε τη διαφορά στο Δικαίωμα

Εθνικής Αντιστάσεως& Τσαλδάρη
Τηλ.: (22410) 75.510

ΓΕΡΜΑΝΙΚΑ
ΕΥΚΟΛΑ SIMULTAN ΓΡΗΓΟΡΑ
LANGUAGES
ΑΚΟΠΙΑΣΤΑ
με το σύστημα SIMULTAN
ΔΙΠΛΩΜΑΤΑ GOETHE
ΣΕ ΑΠΙΣΤΕΥΤΟΥΣ ΧΡΟΝΟΥΣ!
100 % ΕΠΙΤΥΧΙΕΣ
Διδασκαλία
Φλωριάννα Διακοσάββα
(Πτυχ. Γερμανικής Φιλολ.
Μ.Α. Πανεπιστημίου Μονάχου)
Εποπτεία:
ο Ντόκτορ ΤΕΟ
(Θεόδωρος Αθανασιάδης
Δρ. Πανεπιστημίου Νυρεμβέργης)
ΕΓΓΡΑΦΕΣ ΚΑΘΗΜΕΡΙΝΑ
ΑΠΟ 2 ΑΥΓΟΥΣΤΟΥ
11.00 - 13.00 & 17.00 - 19.00
ΜΑΘΕΤΕ ΓΙΑ ΤΟ ΣΙΜΟΥΛΤΑΝ!
ΠΕΙΣΘΕΙΤΕ ΓΙΑ ΤΟ ΣΥΜΦΕΡΟΝ ΣΑΣ
Καρίας 3, στο γεφυράκι 30 μέτρα πριν τον Αη Δημήτρη
του Ροδινιού. Τηλ: 22410 - 32272, 6944904276

ΠΑΡΑΔΙΔΟΝΤΑΙ ΜΑΘΗΜΑΤΑ
ΠΙΑΝΟΥ,
ΑΡΜΟΝΙΟΥ
(για παιδιά 5,5 ετών)
&
ΠΡΟΠΑΙΔΕΙΑΣ
(για παιδιά 4 ετών)
Καθηγήτρια μουσικής
ΒΑΛΕΝΤΙΝΑ
ΧΑΡΤΕΡΟΥ
Μ. Κων/νου 55-Ρόδος
Τηλ. 2241021377,
6973460984




Οικοδιδασκαλείο Φιλολογικών
Λεντή Ιωάννα
Ιστορικός - Φιλόλογος
Γυμνασίου - Ενιαίου Λυκείου - ΤΕΕ
Τμήματα 2 ή 3 ατόμων
Χαμηλά δίδακτρα
Συχνή ενημέρωση γονέων
Λογοτεχνία Φιλοσοφία
Λατινικά Ιστορία
Εκθεση Αρχαία
Πληροφορίες:
Τηλ. 2241073035 - 6945994963
Κωνσταντίνου Παλαιολόγου 16

Σε ότι αφορά τις παράνομες μεταγραφές ημετέρων

Με λευκό "μητρώο" το πανεπιστήμιο Αιγαίου

Ξεκίνησε χωρίς προβλήματα η νέα σπουδαστική περίοδος, μείζον πρόβλημα η στέγη για 2.000 φοιτητές

"Αλώβητο" από το θόρυβο που έχει ξεσπάσει πρόσφατα με το θέμα των μεταγγραφών, βγαίνει το Πανεπιστήμιο Αιγαίου, η διοίκηση δηλώνει απολύτως έτοιμη για την έναρξη της νέας ακαδημαϊκής χρονιάς που ξεκινά στις αρχές Οκτωβρίου.

Οπως χαρακτηριστικά μας είπαν καθηγητές του ιδρύματος του Πανεπιστημίου Αιγαίου φυσικά τα τμήματα που εδρεύουν στη Ρόδο, όχι μόνο δεν αντιμετωπίζουν προβλήματα με τις μεταγγραφές φοιτητών παρόμοια με αυτά που αντιμετωπίζουν τα ανώτατα ιδρύματα των μεγάλων πόλεων της χώρας, το να επιθυμούν δηλαδή φοιτητές από άλλες πανεπιστημιακές σχολές να μετεγγραφούν στο εδώ πανεπιστήμιο, αλλά αντίθετα καλούνται να εξετάσουν πολλές αιτήσεις φοιτητών τους που ζητούν μεταγραφή από τις σχολές της Ρόδου για άλλα πανεπιστήμια.

Πάντως η νέα ακαδημαϊκή χρονιά αναμένεται να βρει τα πανεπιστημιακά τμήματα της Ρόδου όσο αφορά το επίπεδο της παρεχόμενης εκπαίδευσης σε πολύ καλύτερη θέση. Αυτό φαίνεται και από το γεγονός ότι για τη νέα σχολική χρονιά έχουν υπερπολλαπλασιαστεί τα μεταπτυχιακά τμήματα που θα λειτουργήσουν. Συγκεκριμένα ενώ πέρυσι λειτουργούσε μόνο ένα μεταπτυχιακό στη σχολή νηπιαγωγών με γνωστικό θέμα το παιδικό βιβλίο, φέτος θα λειτουργήσουν πέντε.

Ενα μάλιστα εξ αυτών που έχει σχέση με τη περιβαλλοντική εκπαίδευση θα γίνεται με τη βοήθεια του Δήμου Πεταλούδων, ο οποίος πρόσφερε ένα δημοτικό σχολείο στο οποίο θα φοιτούν οι μετεκπαιδευόμενοι.

Ας σημειωθεί ότι και για τα πέντε μεταπτυχιακά προγράμματα υπάρχει ιδιαίτερο ενδιαφέρον από φοιτητές και επιστήμονες όχι μόνο από τη Δωδεκάνησο αλλά από όλα τα μέρη της Ελλάδας, γεγονός που αποδεικνύει ότι το κύρος του Πανεπιστημίου Αιγαίου έχει ανέβει κατά πολύ.

Η διοίκηση του Πανεπιστημίου έχει φτάσει μάλιστα στο σημείο, επειδή οι μεταπτυχιακοί φοιτητές δεν μπορούν να υπερβαίνουν το σύνολό τους τους 150 να απορρίπτει πολλές από τις αιτήσεις των ενδιαφερομένων.

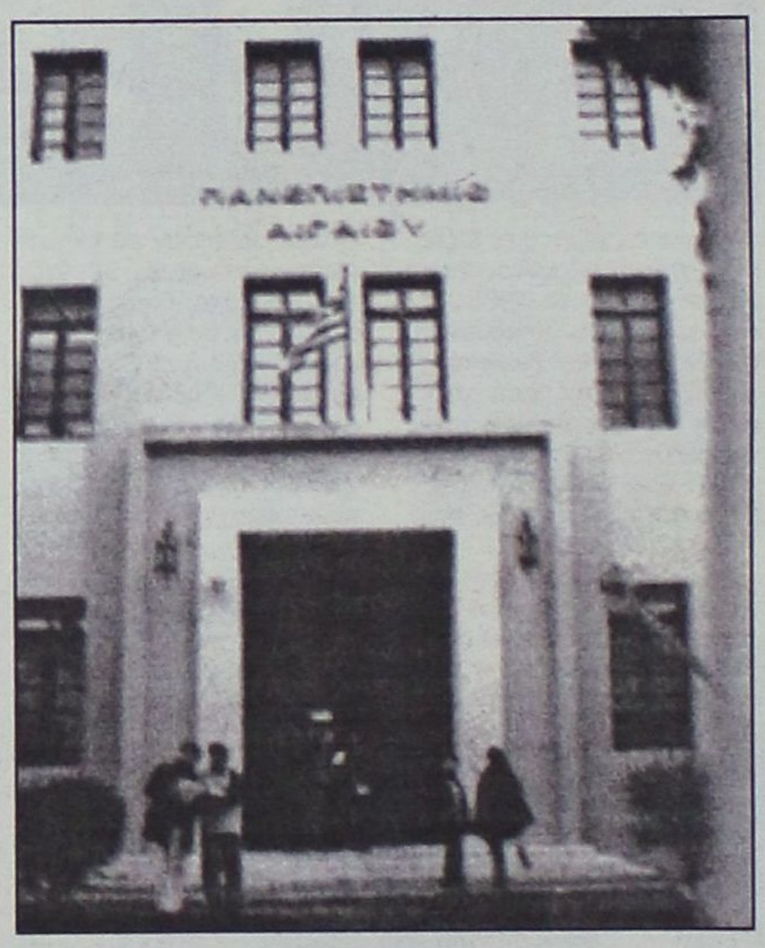

Σε αντίθεση όμως με την "άνοδο" του κύρους του ιδρύματος, εξακολουθούν και υφίστανται τα ίδια προβλήματα που ταλανίζουν διοίκηση και φοιτητές από το πρώτο χρόνο λειτουργίας του ιδρύματος στη Ρόδο.

Το μεγαλύτερο πρόβλημα που αντιμετωπίζει η πανεπιστημιακή κοινότητα της Ρόδου είναι η στέγαση των φοιτητών αλλά και το κτιριακό, προβλήματα χρόνια για τα οποία δυστυχώς δεν φαίνεται λύση στον ορίζοντα καθώς οι διάφορες προτάσεις που έχουν κατατεθεί από τις τοπικές αρχές παραμένουν στα λόγια και ουδέποτε έγινε προσπάθεια να υλοποιηθούν.

● Αυτή τη στιγμή σε σύνολο 2.000 περίπου φοιτητών που σπουδάζουν στη Ρόδο η διοίκηση του Πανεπιστημίου έχει τη δυνατότητα με την ενοικίαση κυρίως κάποιων μικρών ξενοδοχείων να στεγάσει μόνο 200 φοιτητές. Οι υπόλοιποι δίνουν αγώνα για να μπορέσουν να εξασφαλίσουν στέγη και τις περισσότερες φορές καλούνται να πληρώσουν υπέρογκα ενοίκια.

Το αίτημα των φοιτητικών συλλόγων για κατασκευή και λειτουργία φοιτητικής στέγης δυστυχώς ούτε και φέτος βρήκε "ευήκοα ώτα" μεταξύ των τοπικών φορέων.

Εξίσου σημαντικό είναι το κτιριακό πρόβλημα που αντιμετωπίζει το ίδρυμα. Οι χώροι στους οποίους γίνονται σήμερα τα μαθήματα όπου επίσης στεγάζεται και η διοίκηση του ιδρύματος σε καμία περίπτωση δεν ανταποκρίνονται στις ανάγκες του, πόσο μάλλον όταν οι στόχοι που τίθενται είναι ιδιαίτερα υψηλοί. Και εδώ όμως παρά τις συνεχείς οχλήσεις από την πλευρά της διοίκησης προς τους τοπικούς φορείς δεν υπήρξε κάποια θετική εξέλιξη.

Δυστυχώς φαίνεται ότι η τοπική κοινωνία παρά την καλυτέρευση των σχέσεών της με την εδώ πανεπιστημιακή κοινότητα που έχει συμβεί τα τελευταία χρόνια εξακολουθεί να μη μπορεί να ανταποκριθεί στις υποχρεώσεις που δημιουργεί η ύπαρξη ενός "ζωντανού" πανεπιστημίου.

Θα πρέπει λοιπόν άμεσα ειδικά τώρα όπου συζητείται πολύ έντονα και η λειτουργία ανώτερης τουριστικής σχολής στο νησί, οι τοπικοί φορείς να δουν με μεγαλύτερη ευρύτητα πνεύματος προς το πανεπιστήμιο και τους φοιτητές και να συνδράμουν όσο περισσότερο μπορούν στην ομαλή λειτουργία του.

Τέσσερα σημειώθηκαν το Σαββατοκύριακο

Νέα κρούσματα εξόντωσης αδέσποτων ζώων με φόλες!

Και νέα κρούσματα εξόντωσης ζώων με φόλες σημειώθηκαν το Σαββατοκύριακο στην περιοχή από την Αννης Μαρίας μέχρι την Ανάληψη. Στο πλαίσιο της δράσης των άγνωστων κεφαλοκυνηγών δύο σκυλιά και δύο γάτες βρήκαν φρικτό θάνατο. Η πλέον αποκρουστική περίπτωση συνέβη χθες το μεσημέρι στη διασταύρωση των οδών Αννης Μαρίας και Στέλιου Κωτιάδη, κοντά στο βενζινάδικο, όταν ξαφνικά ένα σκυλάκι και μία γάτα ξεψύχησαν σπαρταρώντας από φρικτούς πόνους όπως συμβαίνει πάντα με τις φόλες. Τα άλλα δύο κρούσματα συνέβησαν το Σάββατο σε δρόμο της Ανάληψης και επιβεβαιώθηκαν. Δεν επιβεβαιώθηκαν όμως καταγγελίες και για άλλα κρούσματα στην περιοχή του Αγίου Νικολάου.



Η εκτίμηση που υπάρχει, είναι δεν πρόκειται για έργο κάποιου διεστραμμένου που μισεί τα ζώα, αλλά για κατοίκους συνοικιών που... ενοχλούνται από τα σκυλιά και τις γάτες και επιλέγουν ως τρόπο για να βρουν την ησυχία τους, την εξόντωση των ζώων μ' αυτό τον φρικτό τρόπο. Ο εντοπισμός των δραστών είναι σχεδόν αδύνατος αφού οι δράστες ρίχνουν τις φόλες σε δρόμους, πλατείες, πεζοδρόμια και ακάλυπτους χώρους, φυσικά χωρίς να γίνονται αντιληπτοί.

Ηλ. Κωτιάδης: γνωρίζει το ΕΒΕΔ ότι είναι δεινή η θέση πολλών επιχειρήσεων, αλλά δύσκολα μπορεί να κινηθεί

Η κρίση είναι μεγάλη και θα έχει μακρά διάρκεια

Τα μέχρι πρότινος δεδομένα έχουν αλλάξει ριζικά και επομένως θα πρέπει πολλά να αλλάξουμε κι' εμείς στο νέο δυσμενές περιβάλλον

Ζει σήμερα η Ρόδος και γενικότερα η Δωδεκάνησος την πιο δύσκολη ίσως περίοδο από την εποχή της ενσωμάτωσης όσο αφορά την τοπική οικονομία; Το ερώτημα αυτό θέσαμε σαν πρώτο στη συζήτηση που είχαμε με τον πρόεδρο του ΕΒΕΔ κ. Κωτιάδη που και λόγω της θέσης του, αλλά και ως επιχειρηματίας που δραστηριοποιείται επί χρόνια στον νομό, έχει πλήρη και σφαιρική γνώση των όσων συμβαίνουν σήμερα.

Συνέντευξη στο
ΘΩΜΑ ΛΙΝΑΡΔΗ

«Η κατάσταση που βρίσκεται σήμερα η τοπική οικονομία είναι όντως κρίσιμη και οι λόγοι είναι γνωστοί. Η τοπική μας οικονομία στηρίζεται κυρίως στον τουρισμό ο οποίος τα τελευταία χρόνια για πολλούς λόγους βρίσκεται σε ύφεση, ενώ παράλληλα συντελείται μία μεγάλη αλλαγή της δομής του. Δεν είναι πλέον ο τουριστικός πολλαπλασιαστής ο ίδιος με τα προηγούμενα χρόνια. Σαν μια γενική εκτίμηση μπορούμε να πούμε ότι περνάμε μία έντονη κρίση».

Αληθεύει λοιπόν αυτό που έντονα ακούγεται ότι δηλαδή πολλές τοπικές επιχειρήσεις κινδυνεύουν να κλείσουν, με αποτέλεσμα να αλλάξει και δομή η τοπική οικονομία.

«Δυστυχώς η αγορά μας στέλνει τέτοια μηνύματα. Πολλές επιχειρήσεις δεν μπορούν να πληρώσουν τα ενοίκια ή το προσωπικό, δεν μπορούν να είναι συνεπείς στις υποχρεώσεις τους απέναντι στους τραπεζικούς οργανισμούς, γενικότερα υπάρχει πολύ μεγάλο πρόβλημα.

Οπως ξέρετε πολλά ξενοδοχεία φέτος έμειναν κλειστά και άλλα λειτουργούσαν με πολύ χαμηλές πληρότητες και αυτή η κατάσταση δημιουργεί προβλήματα στις επιχειρήσεις.

Δεν είναι όμως μόνο η τουριστική κρίση που επηρεάζει την τοπική οικονομία. Και οι υπόλοιποι τομείς δυστυχώς βρίσκονται σε πολύ άσχημη κατάσταση.

Το μεγαλύτερο πρόβλημα παρουσιάζεται στο εμπόριο όπου τα μεγάλα πολυκαταστήματα που λειτουργούν στη Ρόδο τα τελευταία χρόνια έχουν πάρει ένα πολύ μεγάλο μερίδιο της αγοράς.

Ολα αυτά βέβαια είχαν συμβεί σε κάποιες άλλες χώρες και συν τω χρόνω ήλθαν και στον τόπο μας και θα έπρεπε πιθανόν να είχαμε προ καιρού αντιληφθεί τί θα συνέβαινε, ώστε να έχουμε πάρει και τα κατάλληλα μέτρα.

Τώρα το τί θα συμβεί στο μέλλον έχει σχέση με το πώς θα μπορέσουμε να ξεφύγουμε από αυτή την κρίση, που σημειωτέον όμως δεν εξαρτάται μόνο από εμάς αλλά οφείλεται σε πολύ «ευρύτερους» παράγοντες».

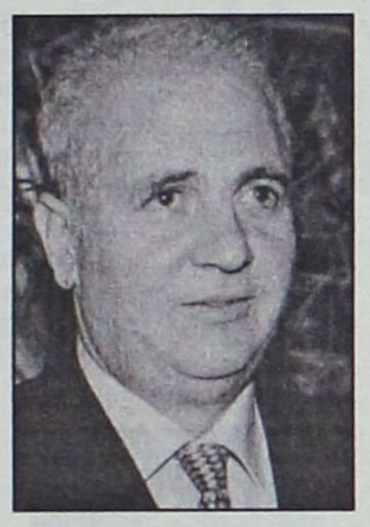

Πώς μπορούν οι επιχειρηματίες να αντιδράσουν άμεσα σε αυτή την κατάσταση;

«Το πρώτο που πρέπει να κάνει ο κάθε ένας εκ των επιχειρηματιών είναι να βρει λύσεις για μείωση του κόστους, καθώς είναι πολύ δύσκολο να αυξηθούν πλέον τα έσοδα.

Από εκεί και πέρα πιστεύω ότι το μέλλον έγκειται ή σε μεγαλύτερα σχήματα ή σε εξειδικευμένες υπηρεσίες. Τα μεγαλύτερα σχήματα θέλουν πολύ δουλειά και κόπο για να γίνουν καθώς από την ιδιοσυγκρασία του ο Ελληνας δύσκολα συνεργάζεται, αλλά αν δεν ανήκει πια ένας επιχειρηματίες σε κάποιο σχήμα ώστε να έχει και την ανάλογη αντιμετώπιση από την αγορά θα αντιμετωπίσει πιθανότατα πολύ μεγάλα προβλήματα.

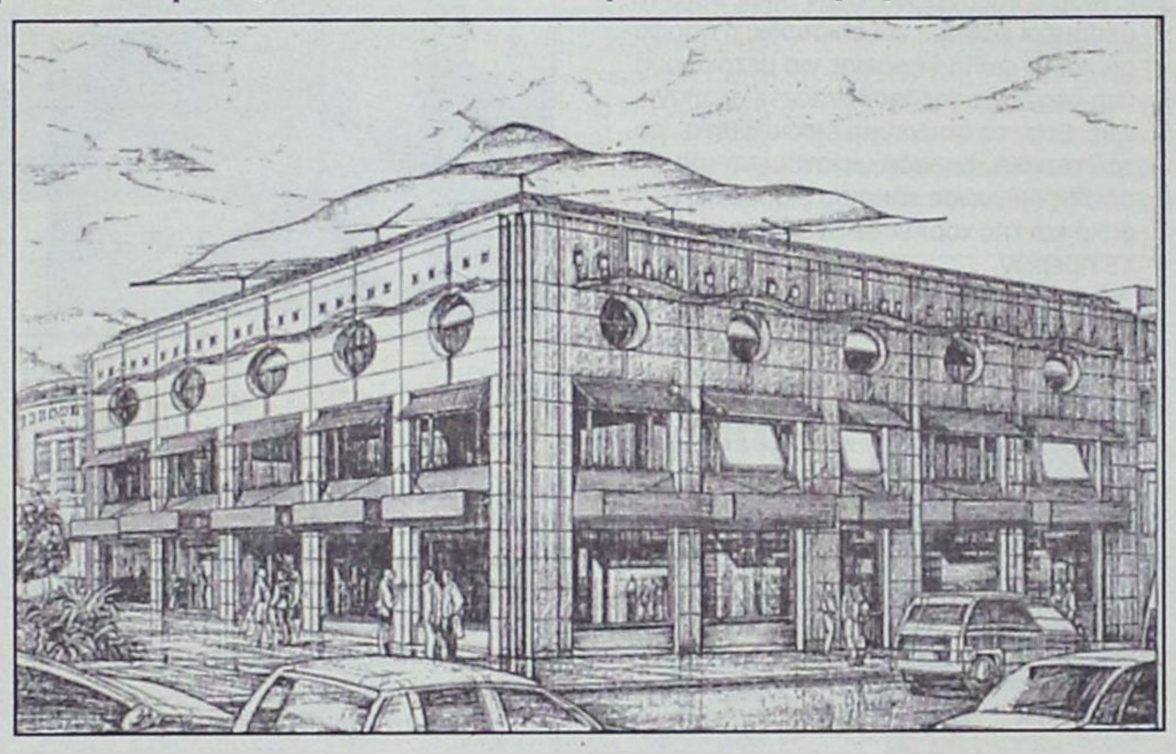

Ο κάθε επιχειρηματίας λοιπόν στον χώρο του ή και πολλοί επιχειρηματίες μαζί θα πρέπει να βρουν τρόπους για να ξεφύγουν από αυτή την κατάσταση.

Πάντως θα πρέπει όλοι να συνειδητοποιήσουμε ότι τα πράγματα δεν είναι εύκολα ανατρέψιμα.

Είναι σίγουρο ότι για να ξεπεραστεί η κρίση θα χρειαστεί ένα χρονικό διάστημα».

Αναφερθήκατε προηγούμενα στην κρίση που διέρχεται ο τουρισμός και φυσικά αποδώσατε σε αυτή την μέγιστη ευθύνη για τα σημερινά προβλήματα.

Ποιά είναι αλήθεια η πραγματικότητα που έχει διαμορφωθεί σήμερα στον χώρο του τουρισμού όσο αφορά τα νησιά μας;

Σαν μία γενική εκτίμηση θα πρέπει να πούμε ότι η Ρόδος κυρίως, αλλά και όλα τα νησιά εξακολουθούν να έχουν κάποια προτερήματα τα οποία αποτελούν «σταθερές» για να τα επιλέξουν οι τουρίστες. Από εκεί και πέρα όμως χρειάζεται πλέον μία διαφορετική αντιμετώπιση από όλους τους φορείς.

Πρέπει να δούμε και να μελετήσουμε σωστά τις επόμενες κινήσεις μας. Σε αντίθετη περίπτωση θα είμαστε έρμαια αυτής της κατάστασης η οποία πιθανότατα θα επιδεινωθεί.

Για παράδειγμα έχουμε νέους πολύ ισχυρούς ανταγωνιστές που διεκδικούν ένα πολύ μεγάλο μερίδιο του τουρισμού.

Οι χώρες εκτός Ευρωζώνης φερ' ειπείν έχουν το πλεονέκτημα ότι χτίζουν φθηνότερα γιατί έχουν χαμηλότερο εργατικό κόστος και λειτουργούν φθηνότερα.

Και επίσης επειδή η ανάπτυξη σε αυτές έγινε τα τελευταία χρόνια τα ξενοδοχεία τους είναι καινούργια. Παράλληλα το εξωξενοδοχειακό κόστος είναι πολύ χαμηλό.

Ολα αυτά βοηθούν στην προσέλκυση τουριστών και για τους λόγους αυτούς βλέπουμε τα τελευταία χρόνια, χώρες όπως η Αίγυπτος, η Τουρκία ή η Βουλγαρία, να παρουσιάζουν πολύ σημαντικές αυξήσεις».

Εκτός όμως του ανταγωνισμού αντιμετωπίζουμε και ένα πολύ μεγάλο «εσωτερικό» κίνδυνο και αναφέρομαι στην γιγάντωση του συστήματος του all inclusive.

«Το all inclusive» δεν ισχύει μόνο στην Ελλάδα αλλά παντού, ακόμα και στις χώρες εκτός ευρωζώνης. Για παράδειγμα το 70% των καλών ξενοδοχείων στην Τουρκία δουλεύει με το σύστημα all inclusive.

Είναι σίγουρο ότι δημιουργεί προβλήματα κυρίως στην εκτός ξενοδοχείων αγορά, ενώ συμβάλλει σημαντικά στην «ποιοτική πτώση» που παρουσιάζεται στους επισκέπτες μας.

Είναι όμως μία πραγματικότητα. Το συγκεκριμένο σύστημα είναι ένα προϊόν που το θέλει ο καταναλωτής. Δεν μπορούμε λοιπόν να το «ξορκίζουμε». Θα πρέπει και αυτό να εξεταστεί με τη δέουσα προσοχή και να βρούμε τρόπους να αντιμετωπίσουμε την «κατάσταση..

ΣΥΝΕΧΕΙΑ ΣΤΗ ΣΕΛ. 45

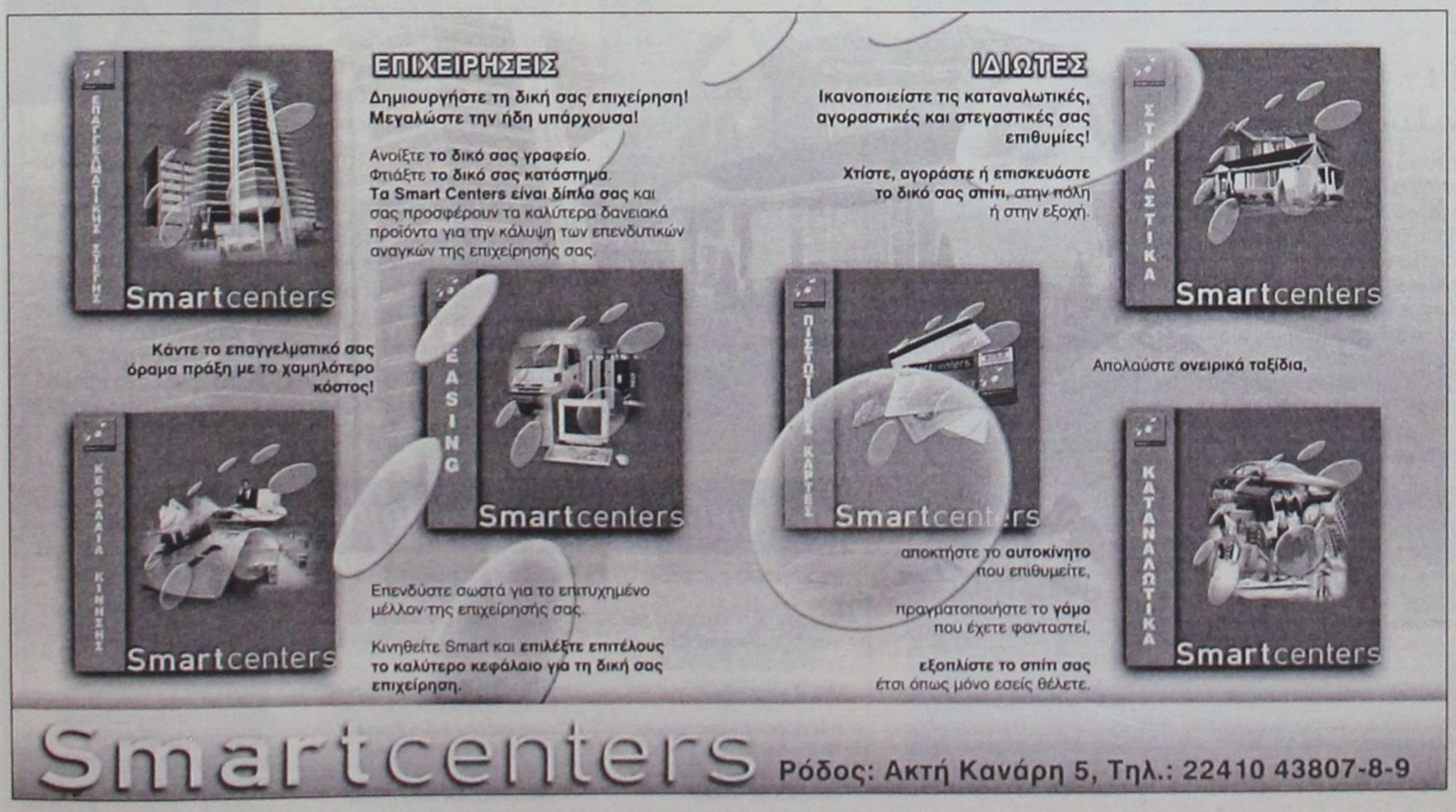

ΠΡΟΣΗΝΙΟ... ΠΑΡΑΣΚΗΝΙΟ

Καλά Χριστούγεννα... δαιμόνια

ΠΟΛΙΤΙΚΑ - ΠΑΡΑΠΟΛΙΤΙΚΑ

Αιφνιδίως ασθένησε

Μια χαρά επέστρεψε στο γραφείο της, ύστερα από κανονική άδεια, η μετατεθείσα στην Κάλυμνο δ/ντρια του ΙΚΑ Ρόδου κ. Μαρία Καζαντίδου. Οταν όμως κατά το μεσημέρι έφθασε και επισήμως η απόφαση και το φύλλο πορείας για μετακίνηση στη νέα θέση της "ασθένησε" ψυχολογικώς. Ετσι, το απόγευμα επισκέφθηκε γιατρό του ΙΚΑ, δηλαδή υφιστάμενό της, ο οποίος διέγνωσε κάποιου είδους διαταραχή και της χορήγησε αναρρωτική άδεια 15 ημερών.

Γνωστή η συνταγή...



Κονιορτοποίηση

Δοιπόν, ποιός κομματικοποιεί την εκπαίδευση; Ο πρώην προϊστάμενος της Β/θμιας Εκπαίδευσης Δωδ/σου κ. Απόστολος Μαρίνος απάντησε στον μουσαφίρη κ. Αναστ. Μαυρόπουλο και με ατράνταχτα στοιχεία τον έβαλε στη θέση του. Ούτε "κιχ" δεν τόλμησε να κάνει ο μέγας ιδεολόγος και μέγιστος ...αξιοκράτης. Κι ούτε βέβαια πρόκειται να κάνει "κιχ", διότι γνωρίζει ότι υπάρχει κι άλλου είδους επιχειρηματολογία.



Ο κ. Απ. Μαρίνος με την επιστολή του που δημοσιεύθηκε σ' όλες τις εφημερίδες κονιορτοποίησε τη σοβαρότητα των ισχυρισμών του κ. Μαυρόπουλου και ανέδειξε την αλήθεια των πραγμάτων ψηλά στο βάθρο που δικαιωματικά της αρμόζει.



Τί απέγινε

Επανάληψη, κατ' ανάγκη, ερωτήματος για τον κ. Εισαγγελέα Πρωτοδικών Ρόδου: τί απέγινε εκείνη, η θρυλική πλέον, προκαταρκτική εξέταση για το δημαρχείο Ρικομέξ του Δήμου Καμείρου; Ή μήπως δεν έγινε ποτέ καμιά προκαταρκτική και ασκόπως γίνεται κουβέντα; Και στην περίπτωση που έγινε προκαταρκτική ποιοί κλήθηκαν, τί κατέθεσαν και ποία η κατάληξή της; Τέθηκε στο αρχείο, ή βρίσκεται ακόμη εν ...ζωή;

● *Τώρα, γιατί ρωτάμε και ξαναρωτάμε. Φυσικά όχι για να σκοτώνουμε την ώρα μας με αερολογίες...*



Αν πράγματι ισχύουν οι καταγγελίες δημοτικών συμβούλων του Δήμου Καλλιθέας σχετικά με τη τζάμπα εκχώρηση των παραλιών στους ξενοδόχους της περιοχής, τις οποίες φυσικά εκμεταλλεύονται εν λευκώ οι ίδιοι, τότε υπάρχει πρόβλημα και μάλιστα πολύ σοβαρό και από πολλές πλευρές.

Ο Δήμος Καλλιθέας οφείλει να ξεκαθαρίσει τη θέση του, λέγοντας όλη την αλήθεια. Κρίμα να φορτωθεί μια τέτοια ιστορία ο δήμαρχος κ. Ιατρίδης, τώρα μάλιστα που αρχίζει να βλέπει και λίγο ψηλότερα μετά τη λήξη της τρίτης θητείας του.

Πραγματικά θα είναι κρίμα.

Θα είναι κρίμα

Τα δύσκολα του Νότη

Τις πιο δύσκολες στιγμές στη ζωή του περνά ο γνωστός τραγουδιστής Νότης Σφακιανάκης, μετά τον θάνατο του πολυαγαπημένου του αδερφού και συνεργάτη, Γιώργου.

Ο Νότης, όπως λένε οι δικοί του άνθρωποι, έχει κλειστεί στον εαυτό του και περνά πολύ δύσκολες ώρες, μιας και οι πληγές από τον πρόωρο θάνατο του αδερφού του είναι νωπές ακόμα. Στήριγμά του, από τον επαγγελματικό τομέα, έχει δύο πολύ καλούς του φίλους, τον επιχειρηματία Ηλία Μαροσούλη, ο οποίος του δίνει συνεχώς κουράγιο, καθώς και τον Αντώνη Ρέμο.

Αν και ο δεύτερος δεν έχει συνεργαστεί στενά μαζί του, εντούτοις ο θεσσαλονικιός τραγουδιστής ήρθε πολύ κοντά με το Νότη, τους τελευταίους μήνες. Ο ίδιος πάντως ήδη βρίσκεται στην ιδιαίτερη πατρίδα του, την Κω, κοντά στην οικογένειά του, τη μητέρα του και τα υπόλοιπα αδέρφια του, θέλοντας έτσι να ξεπεράσει το δράμα που βιώνει!

• • • • • •

Και ο Καποδίστριας;

Τη Δευτέρα το μεσημέρι ο Προκόπης Παυλόπουλος κάλεσε στη Ρηγίλλης τους συμμετέχοντες στο τρίτο θερινό τμήμα της Βουλής βουλευτές του κυβερνώντος κόμματος, για να τους ενημερώσει για το προωθούμενο σχέδιο νόμου για τις αλλαγές στον αυτοδιοικητικό χάρτη.

Κάποια στιγμή πήρε το λόγο ο πρώην υπουργός Γιάννης Κεφαλογιάννης, ο οποίος απευθυνόμενος στον υπουργό Εσωτερικών του είπε ότι στην Περιφέρεια οι πολίτες δεν αισθάνονται ότι υπάρχει κράτος. Ο μπαρμπα-Γιάννης εξέφρασε τις ενστάσεις του λέγοντας ότι η κυβέρνηση δεν τηρεί τις υποσχέσεις που είχε δώσει αναφορικά με τις αλλαγές στον Καποδίστρια. Οταν είδε ότι δεν βγάζει άκρη, ο έμπειρος πολιτικός σηκώθηκε κι έφυγε ενκευρισμένος...



Πήραμε τη δόση μας



Καλοί οι οιωνοί για την εβδομάδα που αρχίζει σήμερα. Δεν υπάρχει κάτι το εξαιρετικό που να διασφαλίζει την πρόβλεψη, απλώς πήραμε και χθες την καθιερωμένη κάθε Κυριακή δόση Νικητιάδη: με ένα ακόμη περισπούδαστο άρθρο του για τη Δημοκρατία και το λαό.

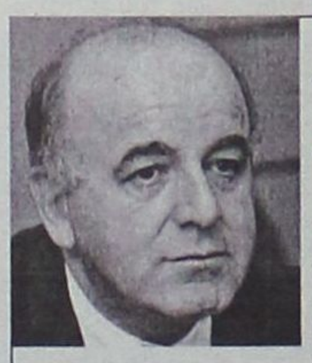

Επαρκής η κολυμβήθρα;

Ορθοτομών το λόγο και έχοντας δίπλα του τον ...φίλτατο σε όλο τον ροδιακό λαό τέως υφυπουργό Οικονομικών κ. Λάκη Φωτιάδη, ευστόχως ο κ. Γείτονας επεσήμανε ότι το ΠΑΣΟΚ βρίσκεται σε φάση ανανέωσης μέσα σε κολυμβήθρα νέων πολιτικών ιδεών. Η κολυμβήθρα ωστόσο είναι μία και μοναδική από την εποχή του Κυρίου. Στην κολυμβήθρα του Σιλωάμ βαφτίζονταν όλοι οι αμαρτωλοί και δαιμονισμένοι, ζητώντας άφεση ανομημάτων και απαλλαγή (συνοδεία ξεματιάσματος) από τα δαιμόνια που είχαν εισχωρήσει κατά ...λάθος στη ψυχή τους.

● *Και από την κολυμβήθρα του Σιλωάμ, στον παντοτεινά αγαπημένο Λάκη Φωτιάδη: εάν στη Ρόδο δεν ήρθε κατά τύχη με κλήρωση, τότε βρισκόμαστε μπροστά σε επιβεβαίωση της γνωστής ρήσης, σύμφωνα με την οποία αργά ή γρήγορα ο εγκληματίας επιστρέφει πάντα στον τόπο του εγκλήματος.*

Φτάνει μια κολυμβήθρα ειδικά για τον κ. Φωτιάδη; Μάλλον στον Ιορδάνη ποταμό πρέπει να τον στείλει η κομματική καθοδήγηση!

(Τελικά ο κ. Φωτιάδης δεν ήρθε στη Ρόδο. Το σχόλιο μπορεί να εκληφθεί και ως υπόθεση εργασίας).

Παγκόσμια μέρα Τουρισμού

Παγκόσμια μέρα τουρισμού
γιορτάζουμε και πάλι
προς τι οι φιέστες κι οι γιορτές
με τόσο μαύρο χάλι;

Λήγει σε λίγο η σαιζόν
μπαίνουμε στο χειμώνα
τουρίστες κυνηγήσαμε
φέτος με τη σφεντόνα.

Ηρθανε βέβαια αρκετοί
απένταροι μπατίρηδες
πεινούσαν πιο πολύ από εμάς
φτωχοί και κακομοίρηδες

Μες την υφήλιο η χώρα μας
φαντάζει μινιατούρα
οι πράκτορες στέλνουν εδώ
μονάχα τη σαβούρα.

Η Ελλάδα σαν προορισμός
πλέον δεν τους συμφέρει
σε άλλες χώρες πιο πολύ
απλώνουμε το χέρι.

Είμαστε βέβαια κι ακριβοί
απρόσιτο πακέτο
εκτός αυτού μειώθηκε
για όλους το φιλέτο.

Μέχρι πριν λίγο ο τουρισμός
βάδιζε από σύμπτωση
κανένας δεν φαντάζονταν
ετούτη τη συρρίκνωση.

Τώρα μαζεύονται οι ειδικοί
ρωτώντας τί θα γίνει;
Ο ένας στον άλλον την πετά
της κρίσης την ευθύνη.

Κι εκεί που ώρες συζητούν
στου συνεδρίου τραπέζι
είπαν η λύση θα δοθεί
αν έρθουν οι κινέζοι

Σήμερα που γιορτάζουμε
ας ψήσουμε και ρύζι
αφού στους σχιστομάτηδες
ο τουρισμός ελπίζει!

Ε.Μ.

Δεκατρείς Αφγανοί βγήκαν στην Κω

Δεκατρείς Αφγανοί λαθρομετανάστες (4 άνδρες και 9 παιδιά) οι οποίοι είχαν έλθει από τα απέναντι Τουρκικά παράλια το τελευταίο τριήμερο στην Κω συνελήφθησαν χθες το πρωί από τους αστυνομικούς της υποδιεύθυνσης Ασφαλείας του νησιού.

Εν τω μεταξύ ιδιαίτερα αυξημένα είναι τα μέτρα φύλαξης της θαλάσσιας περιοχής του νομού, καθώς οι πληροφορίες θέλουν το επόμενο διάστημα Τουρκικά δουλεμπορικά να κάνουν συνεχείς προσπάθειες για να περάσουν λαθραία οικονομικούς μετανάστες στα νησιά, οι οποίοι έχουν συγκεντρωθεί κατά δεκάδες χιλιάδες στα απέναντι παράλια.

Μπορεί και μέχρι αύριο να φθάσει το κονδύλι στο νοσοκομείο

200.000 ευρώ "προκαταβολή" για τις εφημερίες των γιατρών

Θ' ακολουθήσει κι' άλλο ποσό για εξόφληση. Σήμερα νέα Γ.Σ.των γιατρών

Και νέα γενική συνέλευση των γιατρών του Νοσοκομείου μας πραγματοποιείται σήμερα το πρωί για την επανεκτίμηση της κατάστασης, σε σχέση με τη συνέχιση του απεργιακού αγώνα που έχει ξεκινήσει από την προηγούμενη εβδομάδα λόγω μη πληρωμής των εφημεριών των τεσσάρων τελευταίων μηνών.

Εν τω μεταξύ στο Β' Πε.ΣΥΠ υπάρχει συγκρατημένη αισιοδοξία, επειδή υπάρχουν ενδείξεις ότι εντός των ημερών θα έρθουν τα απαραίτητα κονδύλια για την πληρωμή των γιατρών, προκειμένου να τερματιστεί η απεργία που δημιουργεί πολλά προβλήματα στους χρήστες υγείας της Ρόδου.

Μιλώντας σε συντάκτη της «Γνώμης», ο πρόεδρος των νοσοκομειακών γιατρών κ. Σάββας Καραταπάνης τόνισε ότι οι διαβουλεύσεις με το προεδρείο του Β' Πε.ΣΥΠ συνεχίζονται, αλλά



για να σταματήσει η απεργία θα πρέπει να υπάρχει κάτι συγκεκριμένο και όχι υποσχέσεις γενικές και αόριστες. Σήμερα στις 11 το πρωί οι γιατροί θα πραγματοποιήσουν και νέα γ.σ. όπου θα επανεκτιμήσουν την κατάσταση. Θεωρείται βέβαιο ότι η απεργία των γιατρών θα συνεχιστεί. Μόνο αν το προεδρείο του Β' Πε.ΣΥΠ εμφανίσει αποδείξεις ότι τα απαιτούμενα κονδύλια βρίσκονται "καθ' οδόν", τότε πιθανόν να προταθεί η λήξη της απεργίας. Αυτή η εξέλιξη όμως για σήμερα δεν φαίνεται πιθανή.

Από την πλευρά του ο πρόεδρος του Β' Πε.ΣΥΠ κ. Μ. Νούσιας δήλωσε στην «Γνώμη» ότι μέσα στις επόμενες ημέρες -πιθανόν και αύριο Τρίτη περιμένει τα απαραίτητα κονδύλια για την πληρωμή των γιατρών. Το ποσό που αναμένει το Β' Πε.ΣΥΠ πλησιάζει τα 200.000 ευρώ.

Σύμφωνα με τον κ. Νούσια το υπουργείο Υγείας πρόκειται άμεσα να πάρει επιπλέον χρηματοδότηση από το υπουργείο Οικονομικών, την οποία και θα κατανείμει σε νοσοκομεία της χώρας. Κατά τον κ. Νούσια είναι θέμα ολίγων ημερών για την πληρωμή των εφημεριών των γιατρών των τεσσάρων τελευταίων μηνών.

Γρήγορα υπό έλεγχο φωτιά στην Κάρπαθο

Συναγερμός σήμανε χθες το πρωί στο Πυροσβεστικό Σταθμό Καρπάθου όπου ενημερώθηκε για πυρκαγιά που ξέσπασε στην περιοχή Λάστος.

Επί τόπου έσπευσε το σύνολο της πυροσβεστικής δύναμης του νησιού, μηχανήματα του Δήμου Καρπάθου, ενώ την προσπάθεια κατάσβεσης ενίσχυσε ένα ελικόπτερο.

Η πυρκαγιά σβήστηκε το μεσημέρι αφού πρώτα έκαψε μικρής έκτασης θαμνώδης έκταση.

Ανακρίσεις για τα αίτια της πυρκαγιάς διενεργεί η αρμόδια υπηρεσία του Πυροσβεστικού Σώματος.

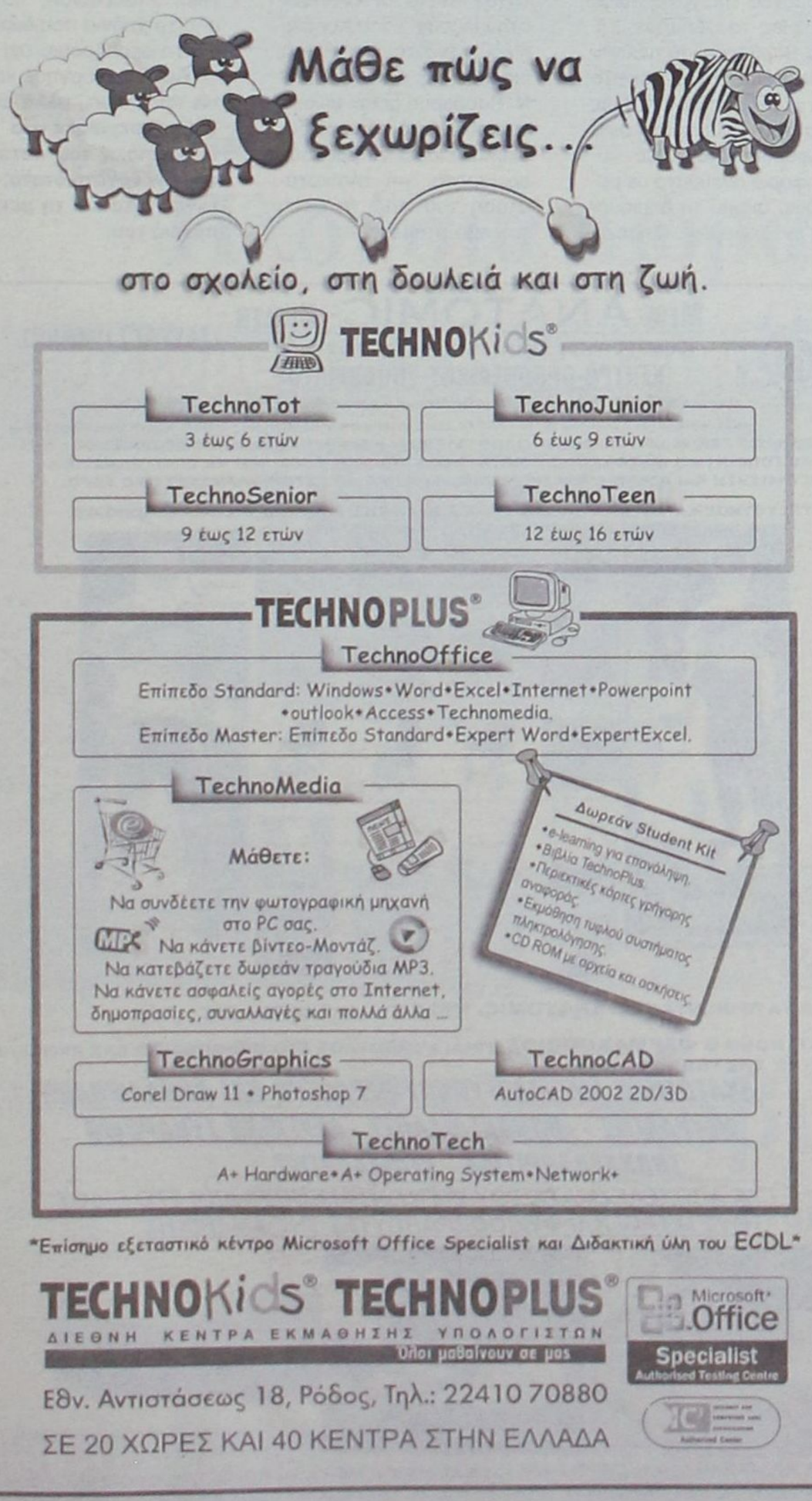



Ο κ. Γιάννης Παπαντωνίου

Αναλαμβάνει ο νέος δ/ντής στο ΙΚΑ Ρόδου

Σήμερα ή αύριο η απόφαση • Το Νοέμβριο κρίσεις από το Υπ. Συμβούλιο

Σήμερα ή αύριο αναμένεται να κοινοποιηθεί στο ΙΚΑ Ρόδου η απόφαση του διοικητή του ΙΚΑ, καθηγητή κ. Βαρθολομαίου, με την οποία θα ανατίθενται καθήκοντα διευθυντή του υποκαταστήματος στον κ. Γιάννη Παπαντωνίου, σε αντικατάσταση της κ. Μαρίας Καζαντίδου, η οποία όπως είναι γνωστό μετατέθηκε ως διευθύντρια στο υποκατάστημα του ΙΚΑ Καλύμνου.

Ο κ. Παπαντωνίου θα ασκεί τα καθήκοντά του κατ' ανάθεση (όπως συνέβη και όταν η κ. Καζαντίδου διαδέχθηκε τον καρατομηθέντα κ. Ηλιόπουλο) μέχρι τέλη Νοεμβρίου οπότε θα συνέλθουν τα Υπηρεσιακά συμβούλια, που μέχρι τότε θα έχουν συγκροτηθεί, και τα οποία θα πάρουν τις τελικές αποφάσεις σύμφωνα με τον κανονισμό του Ασφαλιστικού Ταμείου. Η κ. Καζαντίδου, προφανώς δυστροπούσα για την μετάθεσή της στην Κάλυμνη ζήτησε και έλαβε 15νθήμερη αναρρωτική άδεια, την οποία υπέγραψε ο νευρολόγος του ΙΚΑ κ. Πλατής. Η εν λόγω άδεια μειώθηκε σε 10 μέρες από την αρμόδια Υγειονομική Επιτροπή, η οποία επελήφθη σύμφωνα με τον κανονισμό και συνέστησε στην ασθενούσα, εάν θέλει περισσότερες μέρες αναρρωτικής άδειας, θα πρέπει να νοσηλευθεί στη νευρολογική κλινική του νοσοκομείου.



ΣΤΟ ΜΕΤΑΞΥ, δεν διασταυρώθηκαν οι πληροφορίες που ανέφεραν ότι αντικαταστάθηκε ο προϊστάμενος της Κτηματικής Εταιρίας του Δημοσίου κ. Νικ. Βαρβάρης -το πιθανότερο είναι ότι επρόκειτο για φήμες, από τις πολλές που τον τελευταίο καιρό διάφοροι θέτουν σε κυκλοφορία ανεύθυνα με μοναδικό σκοπό τη δημιουργία εντυπώσεων. Σημειώνεται ότι η ΚΕΔ είναι εταιρία στην οποία το Δημόσιο είναι μεν ο μοναδικός μέτοχος, αλλά οι αλλαγές στην ιεραρχία του προσωπικού γίνονται με άλλες διαδικασίες. Αλλωστε ο κ. Ν. Βαρβάρης ασκεί άψογα τα καθήκοντά του και δύσκολα μπορεί να βρεθούν ερείσματα για αντικατάστασή του από τη θέση του προϊστάμενου.

• Επίσης, δεν τίθεται θέμα αντικατάστασης του αερολιμενάρχη Ρόδου κ. Δημ. Σταυριανού, καθώς όλα τα χρόνια που διευθύνει το αεροδρόμιο όχι μόνο δεν δημιούργησε κανένα πρόβλημα, **αλλά αντίθετα διακρίθηκε για την υπηρεσιακή του κατάρτιση, την εργατικότητα, την εντιμότητα και τη μετριοπάθειά του.**

ΔΕΝ ΥΠΑΡΧΟΥΝ ΑΛΛΑΓΕΣ ΣΕ ΚΕΔ ΚΑΙ ΑΕΡΟΛΙΜΕΝΑΡΧΗ

ΣΗΜΕΡΑ ΣΤΟ ΔΗΜΟΤΙΚΟ ΣΥΜΒΟΥΛΙΟ

Κλίμα συναίνεσης για τη δημοπράτηση της μαρίνας

Ναι με κάποιες αλλαγές, θα ψηφίσει και η παράταξη Χατζή

Μέσα σε κλίμα συναίνεσης αναμένεται να συζητηθούν σήμερα οι όροι του διεθνούς διαγωνισμού για τη μαρίνα στο Δ.Σ. Ροδίων. Η μόνη ουσιαστική διαφοροποίηση της παράταξης της μειοψηφίας θα αφορά την ημερομηνία του διαγωνισμού. Θα ζητηθεί από τον κ. Χατζή Χατζηευθυμίου ο διαγωνισμός να πάει ένα μήνα μετά, προκειμένου να δοθεί ο απαραίτητος χρόνος σε ρόδιους επιχειρηματίες που ενδιαφέρονται να συστήσουν κοινοπραξία για να μπορέσουν να λάβουν μέρος στο διαγωνισμό.

Σύμφωνα με πληροφορίες την περασμένη Παρασκευή συνεδρίασε η παράταξη της μειοψηφίας στο δήμο Ροδίων και με την παρουσία τεχνικών συμβούλων συζήτησε τους όρους της δημοπράτησης της μαρίνας της Ρόδου εν όψει της σημερινής συζήτησης στο δημοτικό συμβούλιο. Ως γνωστόν, η εισήγηση που έρχεται στο Δ.Σ. αναφέρει ως ημερομηνία διεξαγωγής του διαγωνισμού την 15η Δεκεμβρίου 2004 καθώς και όλες τις εργασίες που θα πρέπει να εκτελεστούν από τον ανάδοχο. Η ενοικίαση θα γίνει για 35 χρόνια με ετήσιο ενοίκιο 500.000 ευρώ.

Η παράταξη κ. Χατζηευθυμίου όπως έγινε γνωστό θα καταθέσει κάποιες τεχνικές τροποποιήσεις και θα ζητήσει ο διαγωνισμός να πάρει αναβολή ενός μηνός έτσι ώστε, να υπάρχει χρόνος για τη δημιουργία κοινοπραξίας από ρόδιους επιχειρηματίες που έχουν εκδηλώσει ενδιαφέρον για συμμετοχή. Αντί να γίνει δηλαδή ο διαγωνισμός στις 15 Δεκεμβρίου, να μεταφερθεί για τις 15 Ιανουαρίου 2005.

Η παράταξη του κ. Χατζηευθυμίου εντός του Οκτωβρίου θα πραγματοποιήσει συγκέντρωση με όλα τα μέλη της, στην οποία και θα παρουσιαστεί ο απολογισμός δράσης της διετίας που πέρασε. Θα τεθούν επίσης και οι προτεραιότητες που πρέπει να θέσει η παράταξης "Πρώτα η Ρόδος" το επόμενο διάστημα που θα είναι και το πλέον κρίσιμο αφού θα πλησιάζουν οι επόμενες δημοτικές εκλογές.

Κάτι ανάλογο αναμένεται να γίνει και από την παράταξη του κ. Γιαννόπουλου. Ισως εκεί να δώσει το στίγμα των προθέσεών του ο δήμαρχος για τις εκλογές του 2006.

INFORMATIQUE
ΕΚΠΑΙΔΕΥΣΗ ΣΤΗΝ ΠΛΗΡΟΦΟΡΙΚΗ
ΕΡΓΑΣΤΗΡΙΟ ΕΛΕΥΘΕΡΩΝ ΣΠΟΥΔΩΝ
ΡΟΔΟΣ ΑΝΝΗΣ ΜΑΡΙΑΣ 72 ΤΗΛ. 21887, FAX. 31258

ΠΙΣΤΟΠΟΙΗΜΕΝΟ ΕΞΕΤΑΣΤΙΚΟ ΚΕΝΤΡΟ ΓΙΑ ΤΑ ΔΙΠΛΩΜΑΤΑ ECDL & CAMBRIDGE

ΑΝΑΚΟΙΝΩΣΗ

Από 1/1/2005 ισχύει το νέο προσοντολόγιο (ΦΕΚ 315/31-12-2003) για την πρόσληψη στο δημόσιο, το οποίο αναφέρει ότι:

«Για όλες τις ειδικότητες κλάδων ΠΕ, ΤΕ και ΔΕ ως πρόσθετο προσόν διορισμού ορίζεται υποχρεωτικά η γνώση Πληροφορικής και Χειρισμού Ηλεκτρονικών Υπολογιστών...»

Η γνώση αυτή πιστοποιείται με τα διεθνώς αναγνωρισμένα διπλώματα

ECDL & CAMBRIDGE

που αποκτούν εδώ και χρόνια οι μαθητές μας

Μάθετε τους Ηλεκτρονικούς Υπολογιστές ... Σωστά!

INFORMATIQUE Από το 1991...

Υπεύθυνος Εκπαίδευσης
Ηλίας Κολλάτος
Διπλ/χος Μηχανικός Πληροφορικής

MEDI-ANATOMIC- HEALTH
ΗΛΕΚΤΡΟΝΙΚΟΣ ΠΕΛΜΑΤΟΓΡΑΦΟΣ-ΚΑΤΩ ΑΚΡΩΝ
ΚΕΝΤΡΟ-ΟΡΘΟΠΕΔΙΚΟΥ-ΥΠΟΔΗΜΑΤΟΣ
ΣΤΑΥΡΑΣ Σ.ΙΩΑΝΝΗΣ
ΕΜΠΟΡΙΑ-ΔΙΑΝΟΜΕΣ-ΟΡΘΟΠΕΔΙΚΩΝ-ΑΘΛΗΤΙΑΤΡΙΚΩΝ-ΠΑΡΑΦΑΡΜΑΚΕΥΤΙΚΩΝ-ΚΑΛΛΥΝΤΙΚΩΝ-ΕΙΔΩΝ
ΒΑΣ.ΗΡΑΚΛΕΙΟΥ-32-ΡΟΔΟΣ-85100-ΤΗΛ/FAX.2241036380.ΑΦΜ.016348256 ΔΟΥ.ΡΟΔΟΥ e.mail.stavrasj@otenet.gr
ΠΛΗΡΕΙΣ ΓΚΑΜΑ-ΟΡΘΟΠΕΔΙΚΩΝ ΕΙΔΩΝ ΙΑΤΡΙΚΟΥ ΚΑΙ ΝΟΣΟΚΟΜΕΙΑΚΟΥ ΕΞΟΠΛΙΣΜΟΥ
ΠΙΣΤΟΠΟΙΗΤΙΚΟ ΔΙΑΣΦΑΛΙΣΗΣ ΠΟΙΟΤΗΤΑΣ-ΕΝ-ISO-9001 V-306. ΚΑΙ ΜΕ ΕΠΑΓΓΕΛΜΑΤΙΚΗ ΣΥΝΕΙΔΗΣΗ ΚΑΙ ΑΞΙΟΠΡΕΠΕΙΑ ΜΕΤΑ ΤΗΝ 25η ΠΕΙΡΑ ΜΟΥ ΣΤΟΝ ΦΑΡΜΑΚΕΥΤΙΚΟ ΧΩΡΟ.
ΥΠΕΥΘΥΝΟΣ ΚΑΤΑΣΤΗΜΑΤΟΣ ΣΤΑΥΡΑΣ.Σ.ΙΩΑΝΝΗΣ ΔΙΠΛ/ΧΟΣ Β/Σ ΦΑΡΜΑΚΟΠΟΙΟΣ



ΟΛΑ ΤΑ ΠΡΟΙΟΝΤΑ ΤΗΣ- ANATOMIC- HELP ΣΤΑ ΦΑΡΜΑΚΕΙΑ ΣΑΣ
ΓΙΑΤΙ ΜΟΝΟ Ο ΦΑΡΜΑΚΟΠΟΙΟΣ ΕΙΝΑΙ ΣΥΜΒΟΥΛΟΣ ΣΤΟ ΟΡΘΟΠΕΔΙΚΟ ΣΑΣ ΠΡΟΒΛΗΜΑ ΑΥΤΟΣ ΣΑΣ ΓΝΩΡΙΖΕΙ ΚΑΛΑ.
ΑΝΑΤΟΜΙΚΟ ΜΑΞΙΛΑΡΙ ΥΠΝΟΥ-ΘΕΡΑΠΕΥΗ ΚΑΙ ΠΡΟΛΑΜΒΑΝΗ
ΝΕΥΡΑΛΓΙΕΣ - ΠΟΝΟΚΕΦΑΛΟΥΣ - ΑΥΧΕΝΙΚΟ ΣΥΝΔΡΟΜΟ
ΣΠΟΝΔΥΛΑΘΡΙΤΙΔΑ – ΚΕΦΑΛΑΛΓΙΕΣ.
ΤΑ ΑΠΟΤΕΛΕΣΜΑΤΑ ΤΟΥ ΕΓΓΥΩΝΤΑΙ ΚΟΡΥΦΑΙΟΙ ΣΤΟ ΕΙΔΟΣ ΤΟΥΣ ΙΑΤΡΟΙ ΚΑΙ ΦΥΣΙΟΘΕΡΑΠΕΥΤΕΣ ΤΗΣ ΑΜΕΡΙΚΗΣ



ΜΕ ΕΠΑΓΓΕΛΜΑΤΙΚΗ ΣΥΝΕΙΔΗΣΗ -ΣΕΒΑΣΜΟ ΚΑΙ ΜΕ 25ετη ΠΕΙΡΑ ΣΤΟ ΟΡΘΟΠΕΔΙΚΟ ΑΝΑΤΟΜΙΚΟ ΚΑΙ ΦΑΡΜΑΚΕΥΤΙΚΟ - ΧΩΡΟ ΡΩΤΗΣΤΕ ΜΑΣ ΕΧΟΥΜΕ ΠΑΝΤΑ ΤΗ ΛΥΣΗ.

Τα Εγκαίνια του super market Bazaar
Είναι γιορτή για όλους μας!

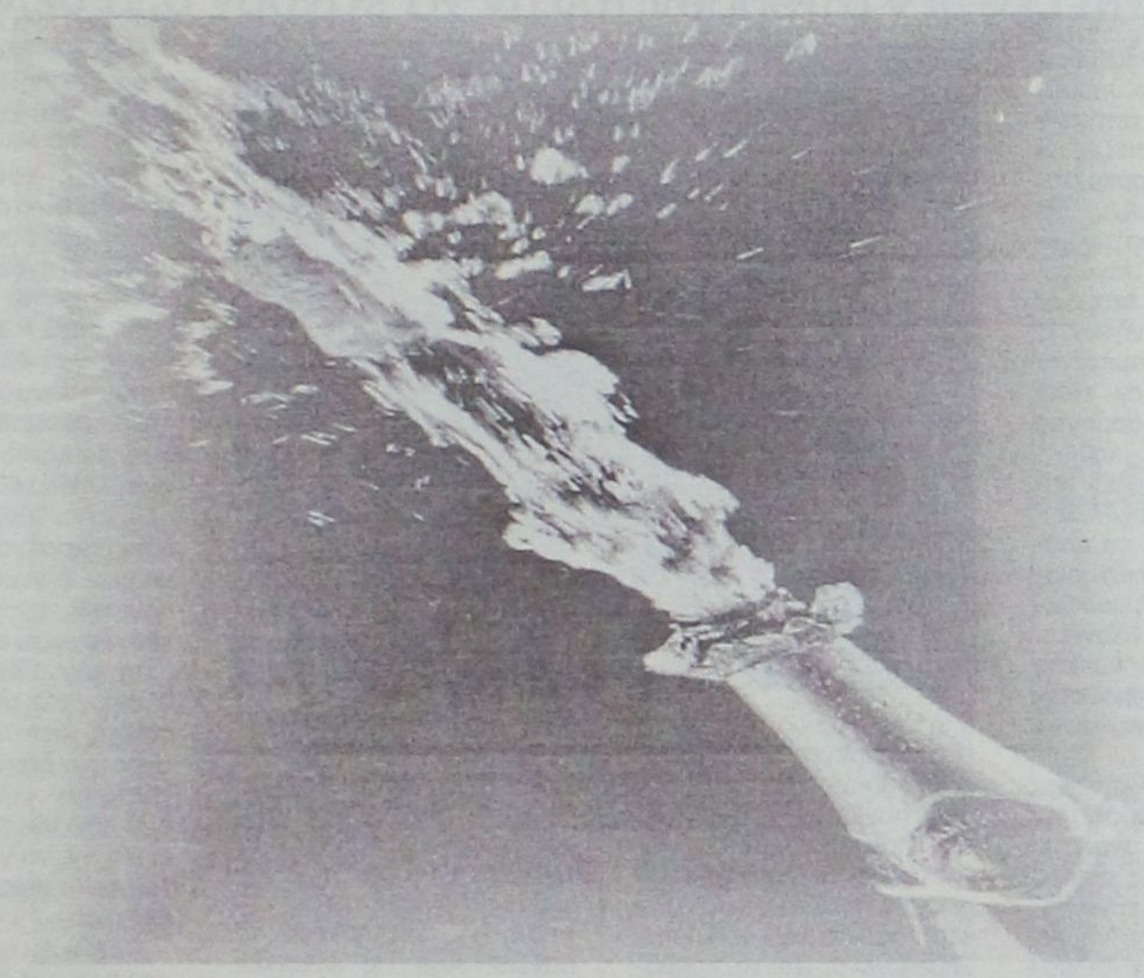

Με 1 μπουκάλι κρασί
λευκό ή κόκκινο
θα είναι και αυτό
δικό μας!

Πλούσια Δώρα με τις αγορές σας

Τηλεοράσεις - Ηλεκτρικές Σκούπες - DVD - Μπάρμπεκιου

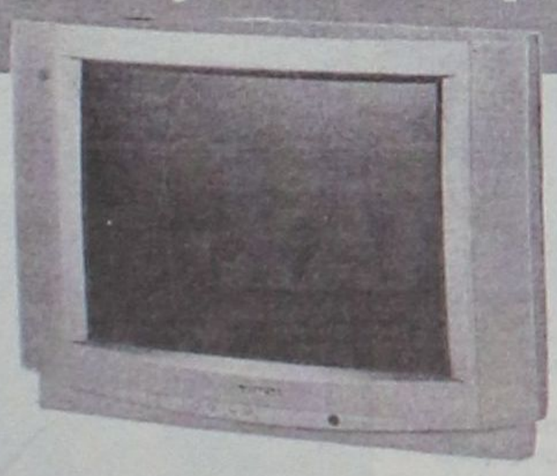







Σίδερα - Καφετιέρες - Ποδήλατα - Πλυντήρια - Ράδιο Cd

Στις **2 Οκτωβρίου**

έλα στα εγκαίνια του
ΝΕΟΥ super market BAZAAR
και κέρδισε δώρα μεγάλης αξίας

B
BAZAAR
DISCOUNT · SUPER MARKET

διαφέρει " λόγω τιμής"

ΝΕΟ κατάστημα: Χατζηευαγγέλου 11-13 (Τέρμα Κορδιγκτώνος), Ρόδος

UNIVERSAL LANGUAGE CENTRE
ΚΕΝΤΡΟ ΞΕΝΩΝ ΓΛΩΣΣΩΝ
ΠΛΗΡΟΦΟΡΙΕΣ- ΕΓΓΡΑΦΕΣ
Μ. Ζέρβα, Ιαλυσός
Τηλ.: 22410-92549, 92121

ΕΓΓΡΑΦΕΣ ΟΛΩΝ ΤΩΝ ΕΠΙΠΕΔΩΝ

– Μεθοδική ταχεία προετοιμασία ενός μόνον έτους ή λιγότερο απ' αυτό (για σπουδαστές με προηγούμενες γνώσεις της γλώσσας) για απόκτηση πτυχίων LOWER και PROFICIENCY διαφόρων τύπων πλήρως αναγνωρισμένων από το ΔΗΜΟΣΙΟ και ΑΣΕΠ

LOWER
• F.C.E. Δεκεμ/04 & Ιουν/05
• E.C.C.E. 11 Δεκεμ/ 04, Μάιος/05 και
• EDEXCEL Δεκ/04 & Μάιος/04
• T.O.I.E.C. κάθε εβδομάδα
• ΚΡΑΤΙΚΟ Νοεμ/04
• ΚΡΑΤΙΚΟ ΠΙΣΤΟΠΟΙΗΤΙΚΟ ΓΛΩΣΣΟΜΑΘΕΙΑΣ Οκτ/04 & Μάϊος/05

PROFICIENCY
• CAMBRIDGE Δεκ./04 & Ιουν/05
• MICHIGAN 30 Νοεμ/04
• T.O.I.E.C. (advanced) κάθε εβδομάδα
• T.O.E.F.E.L. κάθε μήνα
• I.E.L.T.S.

– Λειτουργεί ΓΛΩΣΣΙΚΟ ΕΡΓΑΣΤΗΡΙ-LAB, ιδιαίτερος χώρος HOME CINEMA και εξειδικευμένα εκπαιδευτικά COMPUTER PROGRAMS

– ΟΛΙΓΟΜΕΛΗ ΤΜΗΜΑΤΑ

– ΠΡΟΣΙΤΑ ΔΙΔΑΚΤΡΑ

Υπεύθυνη Σπουδών: Ε. Τερζάκη
Πτυχ. Αγγλικής Φιλολογίας
Βρετ. Πανεπιστημίου

Υποβολή αιτήσεων στις τράπεζες έως τις 31 Οκτωβρίου

Τώρα η ρύθμιση χρεών από τα «πανωτόκια»

Οι τράπεζες δεν μπορούν πλέον να κάνουν ό,τι θέλουν

Εως τις 31 Οκτωβρίου θα πρέπει να υποβάλουν τις αιτήσεις τους προς τις τράπεζες οι οφειλέτες που βαρύνονται με χρέη πανωτοκίων, τα οποία επιθυμούν να ρυθμίσουν, ενώ έχουν παγώσει μέχρι το τέλος του έτους οι πλειστηριασμοί ακινήτων. Η ίδια η ρύθμιση αναμένεται να λειτουργήσει εν είδει υποχρεωτικής εφαρμογής από τις τράπεζες, καθώς, έστω κι αν απορρίψουν αίτηση δανειολήπτη, δεν έχουν το δικαίωμα να προχωρήσουν σε πλειστηριασμό. Με τη ρύθμιση που θεσμοθέτησε η κυβέρνηση κλείνει οριστικά ο κύκλος τέτοιου είδους νομοθετημάτων και δεν πρόκειται να ξανανοίξει.

Ηδη, η Ενωση Ελληνικών Τραπεζών έχει αποστείλει προς τα μέλη της αναλυτικές οδηγίες, με τις οποίες εξειδικεύονται οι ευνοϊκότερες ρυθμίσεις του νόμου που ψηφίστηκε τον Ιούλιο. Οι εμπορικές τράπεζες, από την πλευρά τους, είναι υποχρεωμένες να αναπροσαρμόσουν τις οφειλές από πανωτόκια, πλην αυτών που εξαιρούνται ανεξαρτήτως αν ο δανειολήπτης θα ζητήσει να υπαχθεί στο καθεστώς ρύθμισης. Σημειώνεται ότι τα χρηματοπιστωτικά ιδρύματα εμφανίζονται έτοιμα να δεχθούν τους καταναλωτές και να προχωρήσουν στη ρύθμιση των ληξιπρόθεσμων οφειλών τους. Ο καταναλωτής μπορεί να επισκεφθεί στο κατάστημα της εμπορικής τράπεζας από το οποίο του χορηγήθηκε το δάνειο, προκειμένου να υποβάλει σχετική αίτηση για την τακτοποίηση της οφειλής του. Τα καταστήματα της Αγροτικής Τράπεζας είναι έτοιμα να εξυπηρετήσουν τους αγρότες και να δεχθούν τους οφειλέτες με ληξιπρόθεσμες οφειλές που εντάσσονται στις ευνοϊκές ρυθμίσεις, όπως προβλέπει ο νόμος για τα πανωτόκια.



Σύμφωνα με τον υπουργό Οικονομίας και Οικονομικών Γ. Αλογοσκούφη, στο μέλλον δεν πρόκειται να παρουσιαστούν παρόμοια προβλήματα, δεδομένου ότι τα επιτόκια βρίσκονται σήμερα σε πολύ χαμηλότερα επίπεδα, ενώ και η συμπεριφορά των δανειοληπτών έχει αλλάξει. Παρά ταύτα, θεωρήθηκε σκόπιμο στη ρύθμιση να υπάρξει πρόβλεψη και για τα μελλοντικά ληξιπρόθεσμα δάνεια, προκειμένου ακριβώς να προστατευθούν τράπεζες και δανειολήπτες. Θεωρεί δε ότι δεν θα υπάρξει καμία επίπτωση στην καθαρή θέση των τραπεζών, καθώς πρόκειται για δάνεια τα οποία χρονίζουν για πολύ μεγάλα διαστήματα και δεν αναφέρονται καν στα βιβλία τους.

Αναδρομικότητα

Στη διαδικασία ρύθμισης μπορούν να υπαχθούν και οι δανειολήπτες που είχαν ρυθμίσει το χρέος τους με τον προγενέστερο νόμο, εφόσον το μη καταβληθέν ποσό υπερβαίνει το νέο ανώτατο όριο οφειλής.

Η ρύθμιση προβλέπει πλήρη αναδρομικότητα για τις οφειλές των δανειοληπτών, οι οποίες δεν μπορούν να υπερβαίνουν το τριπλάσιο του αρχικού κεφαλαίου, ανεξαρτήτως του έτους που χορηγήθηκε το δάνειο. Από τις ευνοϊκές διατάξεις εξαιρούνται, ωστόσο, όλα τα επιχειρηματικά δάνεια, των οποίων η αξία (αρχικό κεφάλαιο) υπερβαίνει τα 2,2 εκατ. ευρώ. Και για τις οφειλές αυτές, πάντως, αναστέλλονται οι πλειστηριασμοί μέχρι 31 Δεκεμβρίου.

Ειδικότερα, η ρύθμιση προβλέπει:

• Δικαίωμα ένταξης σε αυτήν όλων των ληξιπρόθεσμων δανείων μέχρι του ποσού των 2,2 εκατ. ευρώ.

• Γενικό πλαφόν συνολικής οφειλής ίσο με το τριπλάσιο του αρχικού δανείου.

• Ακόμη ευνοϊκότερο καθεστώς τακτοποίησης των αγροτικών δανείων με στόχο να ενταχθεί στη ρύθμιση η πλειοψηφία των αγροτών οφειλετών. Συγκεκριμένα, για αγροτικά δάνεια που έχουν συναφθεί μετά το 1990 θεσμοθετείται πλαφόν διπλάσιο του αρχικού κεφαλαίου, ενώ για δάνεια προ του 1990, για τα οποία λόγω προηγούμενων ρυθμίσεων δεν μπορεί να υπολογιστεί το αρχικό ποσό, επανέρχεται σε ισχύ η ρύθμιση του 1990, που έθετε πλαφόν ίσο με 1,5 φορά το αρχικό κεφάλαιο. Για τα αγροτικά δάνεια που θα καταστούν ληξιπρόθεσμα, από εδώ και στο εξής ισχύει επίσης το γενικό πλαφόν του τριπλάσιου αρχικού κεφαλαίου.

• Γενική αναστολή πλειστηριασμών έως τις 31 Δεκεμβρίου 2004. Αξίζει να σημειωθεί ότι η αναστολή αυτή ισχύει και για τους οφειλέτες που δεν μπορούν να ενταχθούν στη ρύθμιση, λόγω του ότι το δάνειό του ξεπερνά τα 2,2 εκατ. ευρώ. Αυτό σημαίνει ότι τους παρέχεται μία περίοδος χάριτος προκειμένου να έρθουν σε επαφή με τις τράπεζες και να προχωρήσουν σε προσωπικό διακανονισμό της οφειλής.

«Πρώτο σε Ευρώπη και Αμερική»

ΓΙΕΓΚΕΡΜΑΪΣΤΕΡ

Ενα και Μοναδικό

56 Βότανα...
Αριστη Ικανοποίηση...
Τέλεια γεύση που διαρκεί...



JÄGERMEISTER
Παγωμένο σφηνάκι... Δώρο απόλαυσης!

JÄGER-TONIC
40 ml Γιέγκερμαϊστερ, σε ποτήρι - σωλήνα, προσθέτουμε μία φέτα λεμόνι και γεμίζουμε το ποτήρι με TONIC WATER

Κέντρο Τέχνης Χορού & Άθλησης
Αμερίσσα Βογιατζή

Δεκτά παιδιά από 2,5 ετών

ΕΓΓΡΑΦΕΣ
5 μ.μ.-8 μ.μ.

Διπλωματούχος R.A.D, I.S.T.D. και Κρατικής Σχολής Ορχηστικής Τέχνης Αθηνών (πρώην μέλος του μπαλέτου Vienna Festival of London και του Πειραματικού Μπαλέτου Αθηνών του Γιάννη Μέτση).



Για όλους:
1. Κλασικό μπαλέτο (Αγγλικό σύστημα R.A.D.-Χορήγηση διπλωμάτων)
2. Μοντέρνο
3. Καρακτέρ
4. Latin
5. Ανατολίτικος χορός της κοιλιάς
6. Ελληνικοί χοροί (δωρεάν)
7. Taek won Do
8. Κυκλική Γυμναστική για άμεσα αποτελέσματα

Η μόνη επίσημα εγγεγραμμένη σχολή χορού στη Ρόδο (στο Δήμο Πεταλούδων) που εκπροσωπεί την Βασιλική Ακαδημία Χορού, με δικαίωμα ετησίων εξετάσεων και στα δύο επίπεδα (Grades & Majors), διοργανώτρια το Βρετανικό Συμβούλιο Αθηνών.

ΒΕΝΙΖΕΛΟΥ 7 (ΠΑΡΟΔΟΣ ΚΑΜΕΙΡΟΥ)
ΚΟΛΩΝΑΚΙ - ΚΡΕΜΑΣΤΗ-Τηλ. 22410 90593-90548, 6944597385

ΣΤΗ ΡΟΔΟ ΚΑΙ ΑΛΛΑ ΝΗΣΙΑ

Γίνεται έρευνα για σωματεμπορία

Καταγγελίες για μαστροπούς

Τη πιθανότητα να λειτουργούν στον νομό Δωδεκανήσου οργανωμένα κυκλώματα σωματεμπορίας, τα οποία εκμεταλλεύονται νεαρές κοπέλες που προέρχονται κυρίως από χώρες της πρώην Ανατολικής Ευρώπης, διερευνούν σύμφωνα με πληροφορίες οι αρμόδιες αστυνομικές αρχές.

Σύμφωνα πάντα με πληροφορίες οι αστυνομικές αρχές εξετάζουν αυτή την περίπτωση μετά από όσα τους ανέφεραν κοπέλες που είχαν πέσει θύματα των κυκλωμάτων αυτών.

Οι κοπέλες αυτές φέρονται να ανέφεραν και νησιά του νομού σαν κάποιες από τις περιοχές όπου οι προαγωγοί της μετέφεραν και σε συνεργασία με ντόπιους συνεργάτες τους είτε με κάλυψη την εργασία τους σε διάφορα νυκτερινά μπαρ είτε κρατώντας τες κλειδωμένες σε διάφορα σπίτια της υποχρέωναν να εκδίδονται.

Οι πληροφορίες αυτές είναι απόλυτα σύμφωνες με καταγγελία που είχαν κάνει προ καιρού στις αστυνομικές αρχές άλλες κοπέλες που είχαν καταφέρει να ξεφύγουν από τα κυκλώματα αυτά και οι οποίες επίσης ανέφεραν νησιά του νομού σε κάποιες από τις περιοχές που τους επέβαλαν να "εργαστούν" οι μαστρωποί.

Ας σημειωθεί ότι από τις αρμόδιες υπηρεσίες της Αστυνομικής Διεύθυνσης Δωδεκανήσου έχουν διαλευκανθεί δύο περιπτώσεις, (μία στη Ρόδο και μία στη Κω), εκμετάλλευσης και προώθησης αλλοδαπών γυναικών στη πορνεία, οι οποίες όμως δεν αποδώθηκαν στα οργανωμένα κυκλώματα αλλά σε "μεμονωμένους".

Οι καταγγελίες όμως των θυμάτων σε συνδυασμό με το γεγονός ότι το τελευταίο διάστημα σε όλα τα νησιά του νομού λειτουργούν μπαρ στα οποία κοπέλλες εργάζονται σαν συνοδοί πελατών πιθανότατα θα αποτελέσει την αιτία για μία "εκ βάθους" έρευνα από τις αστυνομικές αρχές.

Από τη Νομαρχιακή Επιτροπή της Ν. Δημοκρατίας

Πρωτοβουλία για τον αγωγό από Αρχάγγελο μέχρι Βόδι

Κινδυνεύει να χαθεί ολόκληρη η πίστωση του έργου

Πρωτοβουλία για την προώθηση της δημοπράτησης του αγωγού από Αρχάγγελο προς Βόδι, αναλαμβάνει η Νομαρχιακή Επιτροπή της Νέας Δημοκρατίας, προκειμένου να μην δημιουργηθεί κίνδυνος απώλειας ευρωπαϊκών κονδυλίων από το 3ο Κ.Π.Σ. Για το σκοπό αυτό θα έχει συναντήσεις με τις δημοτικές αρχές αλλά και τα συμβούλια των εμπλεκομένων στο έργο δήμων.

Σύμφωνα με έγκυρες πληροφορίες η ΝΟΔΕ μετά και την επιβεβαίωση από τον γενικό γραμματέα της Περιφέρειας Νοτίου Αιγαίου για τον κίνδυνο να χαθούν σημαντικοί πόροι από τη μη κατασκευή του αποχετευτικού αγωγού από Αρχάγγελο προς Βόδι λόγω μη συνεννόησης η μεταξύ των δήμων που τους αφορά το έργο, αποφάσισε να παρέμβει δραστικά και να αποτρέψει ένα τέτοιο ενδεχόμενο. Θα προσπαθήσει με συναντήσεις που θα έχει με τα Δ.Σ. Καλλιθέας, Αρχαγγέλου, Αφάντου και Ιαλυσού να πάρει την συναίνεσή τους έτσι ώστε να ξεκινήσουν οι διαδικασίες δημοπράτησης του έργου σύντομα, πριν δηλαδή να είναι αργά. Πιθανόν οι της ΝΟΔΕ να ζητήσουν και τη συνδρομή της Νομαρχίας Δωδ/σου-είναι ο φορέας υλοποίησης- αλλά και της Ν.Ε. του ΠΑΣΟΚ που και αυτή στο παρελθόν είχε αναλάβει ανάλογη πρωτοβουλία.

Εν τω μεταξύ αύριο το βράδυ θα πραγματοποιηθεί συνάντηση του προέδρου της ΝΟΔΕ Αντώνη Μαρτίνη και του υπεύθυνου Αυτοδιοίκησης Νίκου Καραμαρίτη με τους νομαρχιακούς συμβούλους της παράταξης "Νομαρχιακή Αναγέννηση" που πρόσκεινται στη Νέα Δημοκρατία. Το θέμα της συνάντησης είναι οι νησιωτικές πολιτικές και θεωρείται ότι αποτελεί κατά κάποιον τρόπο συνέχιση της συζήτησης που έγινε με τον πρώην νομάρχη Σάββα Καραγιάννη την περασμένη εβδομάδα.

Σύμφωνα με τις πληροφορίες οι νομαρχιακοί σύμβουλοι θα κληθούν να καταθέσουν τις προτάσεις τους. Αν υιοθετηθούν από τη Νέα Δημοκρατία, θα αναλάβουν οι ίδιοι να τις παρουσιάσουν στη συνεδρίαση του Νομαρχιακού Συμβουλίου. Αν αυτό γίνει, τότε θα είναι μια έμμεση διαφοροποίηση της τοπικής Ν.Δ. από τον πρώην νομάρχη.

Από τα παγκάρια εξασφάλιζε τη δόση του

Ενας 40χρονος χρήστης ναρκωτικών κάτοικος Ρόδου, ήταν ο δράστης των διαρρήξεων που συνέβησαν το τελευταίο διάστημα σε εκκλησίες της πόλης της Ρόδου. Ο 40χρονος τη Παρασκευή 24 Σεπτεμβρίου, διέρρηξε την εκκλησία των Εισοδίων και αφαίρεσε από το παγκάρι 70 ευρώ, ενώ προχθές τα ξημερώματα προσπάθησε ανεπιτυχώς να διαρρήξει την εκκλησία του Αγίου Γεωργίου στην οδό Σοφούλη.

Οι αστυνομικοί της υποδιεύθυνσης Ασφαλείας Ρόδου μετά από έρευνα που έκαναν οδηγήθηκαν στα ίχνη του δράστη ο οποίος ανακρινόμενος ομολόγησε τη πράξη του. Ο συλληφθείς οδηγήθηκε χθες το πρωί στον αρμόδιο εισαγγελέα κ. Παπαματθαίου και σήμερα αναμένεται να οδηγηθεί ενώπιον του δικαστηρίου.

Οι αστυνομικές αρχές εξετάζουν αν ο 40χρονος ήταν ο δράστης και άλλων πρόσφατων διαρρήξεων εκκλησιών.





Νικ. Τατάκης: είναι νωρίς, υπάρχουν διαδικασίες, δεν πρέπει να προτρέχουμε

Σε χρόνο ώριμο οι αποφάσεις για τις νομαρχιακές εκλογές

Η Νομαρχιακή Αρχή πορεύεται σιγανά και σ' ό,τι βρήκε δρομολογημένο από τη Νομαρχιακή Αναγέννηση. Κάτι δικό της δεν έχουμε δει ακόμα

Για αργότερα μεταθέτει τη λήψη αποφάσεων σχετικά με τις Νομαρχιακές εκλογές ο πρώην αντινομάρχης Νίκος Τατάκης, αφήνοντας ανοιχτά όλα τα ενδεχόμενα.

«Ως παράταξη θα εξετάσουμε το θέμα αυτό στο τέλος του χρόνου, αλλά μην περιμένετε και τότε αποφάσεις για ονόματα και θέσεις. Ο χρόνος που έχουμε μπροστά μας είναι πολύς. Ας μας έχει καλά ο Θεός και τα υπόλοιπα γίνονται», δηλώνει ο κ. Τατάκης απαντώντας στο ερώτημα, για το αν ο ίδιος ενδιαφέρεται να είναι υποψήφιος νομάρχης.

Για την παράταξη "Νομαρχιακή Αναγέννηση" και τον επικεφαλής της κ. Σάββα Καραγιάννη στη συνέντευξή του προς τη "Γνώμη" ο κ. Τατάκης αναφέρει: «Είμαστε μια παράταξη παρούσα στα τοπικά δρώμενα, διαθέτει αξιόλογα στελέχη και έχει σοβαρή παρουσία στο Νομαρχιακό συμβούλιο. Μέχρι τις 31 Δεκεμβρίου 2006 ο Δωδεκανησιακός λαός έχει από εμάς απαιτήσεις».

Απαντώντας σε άλλο ερώτημα που έχει σχέση με το αν η Νομαρχιακή Αναγέννηση μπορεί να συνεργαστεί τοπικά με τη Ν.Δ. αναφέρει: «Η Ν.Δ. είναι το κυβερνών κόμμα και ασκεί πολιτική με σοβαρότητα. Οι φήμες, οι φωνές και οι αλαλαγμοί είναι στοιχεία μιας καθημερινότητας που απέχουν πολύ από τις ακολουθούμενες πολιτικές. Πιο συγκεκριμένα θα σας απαντήσω, όταν έρθει η προεκλογική περίοδος».

Αναφερόμενος στη σημερινή νομαρχιακή αρχή, ο κ. Τατάκης επισημαίνει ότι «μέχρι σήμερα απλώς πορεύεται στο δρόμο που δημιούργησε η Νομαρχιακή Αναγέννηση». Και συνεχίζει: «Ποιό είναι το έργο που η παρούσα αρχή ανέλαβε ως ιδέα και το υλοποίησε; Ακόμη και τα ποσοστά απορρόφησης των κοινοτικών κονδυλίων είναι περιορισμένα, προς το παρόν δεν έχω δει να γίνεται κάτι ουσιαστικό».

Ο κ. Νίκος Τατάκης τέλος εμφανίζεται ικανοποιημένος από τις αλλαγές που έχει προωθήσει μέχρι σήμερα η κυβέρνηση της Νέας Δημοκρατίας. Ρύθμιση των πανωτοκίων, δημιουργία υπουργείου Τουρισμού, νέες δυνατότητες για επενδύσεις. Μένουν βέβαια όπως λέει πολλά ακόμη να γίνουν. Οπως η ρύθμιση στη λειτουργία των πολυκαταστημάτων. Ο ίδιος έχει καταθέσει συγκεκριμένη πρόταση και περιμένει τη θετική ανταπόκριση της κυβέρνησης.

Συνέντευξη στη ΡΕΝΑ ΒΕΝΙΑΝΑΚΗ

ΕΡ.: Θα ήθελα καταρχάς την άποψή σας για την μέχρι σήμερα πορεία της κυβέρνησης της Νέας Δημοκρατίας σε κεντρικό επίπεδο.

ΑΠ.: Η Νέα Δημοκρατία ανέλαβε τη διακυβέρνηση της χώρας σε μια εξαιρετικά κρίσιμη περίοδο. Είχε μπροστά της τους Ολυμπιακούς Αγώνες και κοινωνία με πολλαπλά προβλήματα. Όπως έγινε αντιληπτό από τους Ελληνες, το βάρος ρίχθηκε στη μεγάλη διοργάνωση, στο εθνικό μας στοίχημα και το αποτέλεσμα είναι κολακευτικό για όλους. Η Ελλάδα έχει κερδίσει τη διεθνή εκτίμηση διότι από τη μία κατάφερε να διοργανώσει τους καλύτερους αγώνες και από την άλλη έδειξε ότι είναι μια χώρα ασφαλής. Σε ό,τι αφορά την κοινωνία μας, αυτή τώρα τίθεται στο επίκεντρο της πολιτικής της κυβέρνησης Καραμανλή. Πιστεύω πως η ρύθμιση των πανωτοκίων και κυρίως η ευνοϊκότατη ρύθμιση που αφορά στις οφειλές των αγροτών, έδωσε το στίγμα της πολιτικής που ακολουθείται.

ΕΡ.: Σε τοπικό επίπεδο πώς είδατε τις αλλαγές που έχουν γίνει; Σας ικανοποιούν;

ΑΠ.: Σε κάθε τομέα, σε κάθε δραστηριότητα για να γίνουν βήματα μπροστά απαιτείται ευελιξία και δύναμη. Πάντοτε τα νέα πρόσωπα δίνουν όλο τους τον εαυτό για να μπορέσουν να ανταποκριθούν στα καθήκοντά τους. Οφείλουμε να περιμένουμε την ολοκλήρωση του έργου που τους έχει ανατεθεί για να τους αξιολογήσουμε.

ΕΡ.: Ως υποψήφιος βουλευτής είχατε δώσει μεγάλη βαρύτητα στην αντιμετώπιση προβλημάτων που αντιμετωπίζουν οι παραγωγικές τάξεις της περιοχής μας και κυρίως ο εμπορικός κόσμος. Τί γίνεται; Δεν βλέπουμε σημαντικές αλλαγές...

ΑΠ.: Κι όμως έχουν επέλθει σημαντικές αλλαγές. Κατ' αρχήν η ρύθμιση των πανωτοκίων και το «πάγωμα» των εκπλειστηριασμών είναι ένα βήμα που δείχνει πως δεν είμαστε κυβέρνηση εξαρτημένη από τις τράπεζες. Από την άλλη πλευρά, η θέσπιση του υπουργείου Τουρισμού δείχνει τη διάθεση για να ενισχυθούν οι επιμέρους κλάδοι της τοπικής οικονομίας. Νομίζω ότι δεν χρειάζεται να επεξηγήσω το σκεπτικό μου, είναι από όλους κατανοητό πως τα πάντα περιστρέφονται γύρω από το τουριστικό προϊόν. Επίσης, θέλω να θυμηθείτε την εξαγγελία που αφορά στην αξιοποίηση των κονδυλίων του Αναπτυξιακού Νόμου και τη δυνατότητα που παρέχεται στους επαγγελματίες του τουρισμού της πόλεως Ρόδου για να επενδύσουν. Αυτή είναι μια πολιτική που έπρεπε να είχε ξεκινήσει πριν από δέκα χρόνια και όχι σήμερα. Για τα υπόλοιπα, δυστυχώς, ζητήματα όπως ο υπερεπαγγελματισμός είναι προβλήματα που πρέπει να επιλυθούν τοπικά από τους θεσμοθετημένους φορείς. Σε αυτό το κομμάτι το κράτος οφείλει να σταθεί αρωγός. Αυτός είναι ένας τομέας που πρέπει να δουλέψουμε και να μπορέσουμε στη συνέχεια να πετύχουμε καλύτερες συνθήκες επενδύσεων και δραστηριοποίησης των ελεύθερων επαγγελματιών. Ένα σημαντικό ζήτημα που πρέπει από τώρα να το δούμε είναι εκείνο που αφορά στη λειτουργία των πολυκαταστημάτων. Εχω καταθέσει συγκεκριμένη πρόταση για τον αριθμό και τις προϋποθέσεις λειτουργίας αυτών των επιχειρήσεων στη Ρόδο, αλλά και όπου αλλού υπάρχουν στη Δωδεκάνησο. Μόλις ξεκινήσουν οι εργασίες της Βουλής, θα φροντίσω να δώσω τη δική μου παραίνεση για να γίνει η απαρχή του περιορισμού της εξάπλωσής τους. Στο ίδιο πλαίσιο θα πρέπει να υποστηρίξουμε τη συνέχιση της επιδότησης του επιτοκίου δανεισμού των εμπορικών επιχειρήσεων. Όπως γνωρίζετε η επιδότηση αυτή θα αρθεί, με απόφαση του τέως υπουργού Νίκου Χριστοδουλάκη, από την 1η Ιανουαρίου 2005.



ΕΡ.: Τη λειτουργία και το παραχθέν έργο της Νομαρχιακής Αρχής πώς τοκρίνετε;

ΑΠ.: Ποιό έργο; Η Νομαρχιακή Αρχή μέχρι σήμερα απλώς πορεύεται στο δρόμο που δημιουργήσαμε ως «Νομαρχιακή Αναγέννηση». Ποιό είναι το έργο που η παρούσα Αρχή συνέλαβε ως ιδέα, το προώθησε και στη συνέχεια το υλοποίησε; Εχουν περάσει δύο χρόνια από τότε που ανέλαβε ο κ. Γιάννης Μαχαιρίδης και τα ποσοστά απορρόφησης των Κοινοτικών κονδυλίων είναι περιορισμένα, γεγονός που το έχει παραδεχθεί δημοσίως ο αντινομάρχης κ. Στάθης Κουσουρνάς. Εχουμε μπροστά μας την αναθεώρηση του Γ' ΚΠΣ και το μεγάλο πρόβλημα της απώλειας κονδυλίων από το Δ' ΚΠΣ, λόγω του αυξημένου κατά κεφαλήν εισοδήματος των κατοίκων των νησιών μας. Αυτά είναι καθοριστικά ζητήματα για το μέλλον της Δωδεκανήσου και θα ήμουν ευτυχής εάν έβλεπα ότι γίνεται μια σοβαρή δουλειά προς την κατεύθυνση της σωστής διαχείρισής τους. Προς το παρόν δεν έχω δει να γίνεται κάτι ουσιαστικό. Ούτε καν συντονισμός των τοπικών δυνάμεων έχει γίνει για να αλλάξουν τα πράγματα.

ΕΡ.: Αρχισε ήδη η εκλογολογία γύρω από τις επόμενες εκλογές της Αυτοδιοίκησης. Μεταξύ των ονομάτων που ακούγονται για επικεφαλής ψηφοδελτίου από το χώρο της Ν.Δ. είναι και το δικό σας. Σας ενδιαφέρει μια τέτοια προοπτική;

ΑΠ.: Από τις εκλογές απέχουμε κάτι περισσότερο από δύο χρόνια. Ο χρόνος είναι πάρα πολύς και δεν πρέπει να αναλωνόμαστε σε τέτοιες συζητήσεις. Ως παράταξη θα εξετάσουμε το θέμα αυτό στο τέλος του χρόνου, αλλά ακόμα και τότε μην περιμένετε ότι θα ληφθούν αποφάσεις για ονόματα και θέσεις. Ας μας έχει καλά ο Θεός και τα υπόλοιπα γίνονται.

ΕΡ.: Σε πρόσφατη συνέντευξή του ο πρώην νομάρχης και επικεφαλής της παράταξης στην οποία ανήκετε δήλωσε ότι η Νομαρχιακή Αναγέννηση θα είναι παρούσα στις επόμενες νομαρχιακές αλλά και δημοτικές εκλογές (Δήμος Ροδίων). Συμφωνείτε; Πώς θα βλέπατε εσείς αυτή τη διττή παρουσία;

ΑΠ.: Ο κ. Σάββας Καραγιάννης είναι επικεφαλής της παράταξής μας. Είμαστε μία παράταξη παρούσα στα τοπικά δρώμενα, διαθέτει πολύ αξιόλογα στελέχη και έχει σοβαρή παρουσία στο Νομαρχιακό Συμβούλιο. Αυτό σημαίνει πως μέχρι τις 31 Δεκεμβρίου του 2006 ο Δωδεκανησιακός λαός έχει από εμάς απαιτήσεις. Το πολιτικό μέλλον, οι παρουσίες και οι διεκδικήσεις είναι κάτι που θα αποφασιστεί από το Δεκέμβριο και έπειτα.

ΕΡ.: Βλέπετε η Νομαρχιακή Αναγέννηση να μπορεί να συνεργαστεί με την Ν.Δ. τοπικά; Ηδη ακούγονται φωνές από τη Ν.Ε. ότι δεν πρόκειται να δεχτούν κάπελωμα από πουθενά. Οτι δηλαδή το κόμμα θα έχει το "πάνω" χέρι σε αυτές τις διασικασίες. Τί λέτε;

ΑΠ.: Τι θέλετε να σας πω; Η Νέα Δημοκρατία είναι το κυβερνών κόμμα και ασκεί πολιτική με σοβαρότητα και συνέπεια. Οι φήμες, οι φωνές και οι λοιποί αλαλαγμοί είναι στοιχεία μιας καθημερινότητας και απέχουν πολύ από τις ακολουθούμενες πολιτικές. Αυτή τη στιγμή όλοι είμαστε επικεντρωμένοι στα προβλήματα του κόσμου. Εμείς σαν «Νομαρχιακή Αναγέννηση» στα προβλήματα της Δωδεκανήσου και η Νέα Δημοκρατία στα προβλήματα της χώρας μας. Όταν έρθει η προεκλογική περίοδος ξαναρωτήστε με και τότε θα σας απαντήσω.

ΕΡ.: Θα ήθελα την άποψή σας για τη λειτουργία και δραστηριότητα των βουλευτών της Ν.Δ. στη Δωδ/σο αλλά και αυτή του ΠΑΣΟΚ. Το Υπουργείο Αιγαίου πως σας φαίνετε;

ΑΠ.: Σε ό,τι αφορά τους βουλευτές του ΠΑΣΟΚ θα ήθελα να μη μιλήσω διότι θα διαταράξω τη νιρβάνα στην οποία έχουν περιέλθει. Απλώς με λυπεί το γεγονός της επιβεβαίωσης όλων εκείνων που λέγαμε συνεχώς: Το ΠΑΣΟΚ δεν είναι μια ενιαία παράταξη... είναι μια χούφτα άνθρωποι που τους συνέδεε η εξουσία. Τώρα που έχασαν την εξουσία, επήλθε η διάλυση. Οι βουλευτές της Νέας Δημοκρατίας από την άλλη πλευρά είναι άνθρωποι γνωστοί ως προς τον τρόπο που εργάζονται και τώρα από τη θέση της Κυβέρνησης θα έχουν την ευκαιρία να προσφέρουν στον τόπο. Ολοι μας, πάντοτε, κρινόμαστε από το αποτέλεσμα και οφείλουμε να περιμένουμε προτού ασκήσουμε κριτική. Η μετατροπή του υπουργείου Αιγαίου σε Αιγαίου και Νησιωτικής Πολιτικής είναι μια σημαντική παρέμβαση. Το ότι βρίσκεται ένας Δωδεκανήσιος, ένας νησιώτης στο τιμόνι του Υπουργείου αυτού μας δίνει τα εχέγγυα ότι υπάρχει γνώση των προβλημάτων μας και αυτά θα προωθηθούν.

ΕΡ.: Κάτι διαφορετικό-τέλος-κ. Τατάκη. Ο χειμώνας που έχουμε μπροστά μας θεωρείται εξαιρετικά δύσκολος λόγω της άσχημης τουριστικής σαιζόν. Τί μέτρα θα βλέπατε ότι μπορεί να πάρει η κυβέρνηση για να βελτιώσει τα πράγματα;

ΑΠ.: Γενικά μέτρα δεν μπορούν να ληφθούν. Εδώ πρέπει να εξετάσουμε συγκεκριμένα μέτρα για την αντιμετώπιση συγκεκριμένων προβλημάτων. Πρέπει δηλαδή οι τοπικοί φορείς να προσδιορίσουν ποια είναι τα μέτωπα και ποιες είναι οι προτεινόμενες λύσεις. Ένα ζήτημα είναι, για παράδειγμα, η διασφάλιση του επιδόματος ανεργίας των ξενοδοχοϋπαλλήλων που δεν συγκέντρωσαν τον απαιτούμενο αριθμό ενσήμων. Ένα άλλο είναι η ανάγκη το Δημόσιο να είναι πιο ελαστικό ως προς τις τακτικές οικονομικές απαιτήσεις που έχει στη διάρκεια του χειμώνα από τους πάσης φύσης επιχειρηματίες και ελεύθερους επαγγελματίες. Σας έφερα δύο παραδείγματα, όμως σαν αυτά υπάρχουν δεκάδες ζητήματα. Αυτά πρέπει να τα συγκεκριμενοποιήσουμε και να τα προωθήσουμε, ώστε να απαιτήσουμε λύσεις.

Εναν από τους πλέον έμπιστους συνεργάτες του

«Καρατόμησε» και τον Μελίτωνα ο κ. Βαρθολομαίος!

Από τη θέση του Αρχιγραμματέα της Συνόδου

Ως «εν κεραυνός εν αιθρία» έσκασε η είδηση ότι ο Οικουμενικός Πατριάρχης Βαρθολομαίος, στην προσπάθειά του να αναπνεύσει προς τα κάτω η πατριαρχική αυλή, αποφάσισε όλως αιφνιδίως να ζητήσει την παραίτηση από την επίζηλη, νευραλγική και εμπιστευτική θέση του Αρχιγραμματέα της Συνόδου, του μέχρι σήμερα στενού και αφοσιωμένου συνεργάτη του Μητροπολίτη Φιλαδέλφειας Μελίτωνος.

Οι πληροφορίες φέρουν τον Οικ. Πατριάρχη αποφασισμένο να προωθήσει νεότερα στελέχη του Φαναριού στις θέσεις κλειδιά, κάνοντας αρχή από τη θέση του Αρχιγραμματέα, την οποία κατείχε από το 1990 (από την αρχή δηλαδή που ζούσε ο μακαριστός άγιος Πατριάρχης Δημήτριος) ο Μητροπολίτης Φιλαδέλφειας Μελίτων, πνευματικό τέκνο του Γέροντος Χαλκηδόνος Μελίτωνος του Χατζή και διάδοχος του Πατριάρχη Βαρθολομαίου στην μητρόπολη Φιλαδέλφειας, την οποία κατείχε ο κ. Βαρθολομαίος μέχρι της εκλογής του σε Μητροπολίτη Χαλκηδόνος το 1989.

Οι ίδιες πληροφορίες, κάνουν λόγο για έντονο παρασκήνιο το οποίο εξύφανε την απομάκρυνση σταδιακά του Μελίτωνα από την Αρχιγραμματεία και την προώθηση στη θέση του, του υπογραμματέα και ανερχόμενου Διακόνου Ελπιδοφόρου Λαμπριανίδη, ο οποίος αφού σάρωσε τα πτυχία όλων των πανεπιστημίων της Ευρώπης και των ΗΠΑ, επανέκαμψε την Πόλη, διεκδικώντας για τον εαυτό του μια νέα θέση που



θα ταιριάζει καλύτερα με το νέο του προφίλ. Λέγεται μάλιστα ότι στο παρασκήνιο αυτό της προαγωγής του Ελπιδοφόρου Λαμπριανίδη έχει παίξει θετικό ρόλο και ο Μητροπολίτης Γερμανίας Αυγουστίνος ο οποίος έχει αναλάβει υπό την προστασία του τον νεαρό διάκονο. Σύμφωνα με τις φήμες, ο Μητροπολίτης Αυγουστίνος εισηγήθηκε την προαγωγή του Ελπιδοφόρου στη θέση του Αρχιγραμματέα, ειδάλλως να τον προωθήσει στην Ελλάδα, προκειμένου να καταλάβει πανεπιστημιακή έδρα στο Αριστοτέλειο Πανεπιστήμιο Θεσσαλονίκης.

Και ως εδώ θα μπορούσαμε να χαρακτηρίσουμε όλα όσα έχουν διαδραματιστεί μέχρι στιγμής, ως αναμενόμενα και ως συνήθη πρακτική στο χώρο της Εκκλησίας. Η απομάκρυνση, όμως, του Μητροπολίτη Φιλαδέλφειας Μελίτωνος από τη θέση του αρχιγραμματέα με αυτόν τον τρόπο δεν περιποιεί ιδιαίτερη τιμή για τον κ. Βαρθολομαίο, ο οποίος δίνει ένα πολύ κακό παράδειγμα προς τους νεότερους κληρικούς της πατριαρχικής αυλής.

Είναι σαν να τους λέγει: Δουλέψτε σκληρά, ξεχάστε την προσωπική σας ζωή, στεγνώστε την ψυχή σας και αφοσιωθείτε σε μένα και στο Φανάρι, αλλά για το τί πρόκειται να σας συμβεί στο μέλλον δεν μπορώ να σας εγγυηθώ τίποτα. Αυτό ακριβώς συνέβη με τον Φιλαδελφείας Μελίτωνα. Τα έδωσε όλα για το Φανάρι και τώρα τον πετάει σαν περιττό, έξω από το κέντρο των αποφάσεων. (Ας πρόσεχε θα λέγαμε...).

Είμαστε οι τελευταίοι που θα μπορούσαμε να πούμε ή να γράψουμε μια καλή κουβέντα για τον Φιλαδελφείας. Ηταν γνωστό ότι ήταν πάντα άνθρωπος του παρασκηνίου και ενδεχομένως ο Πατριάρχης έπαψε να τον εμπιστεύεται και με την απομάκρυνσή του θέλει να προστατέψει τις πλάτες του...

Ο Μελίτων, σύμφωνα με τις πληροφορίες υπέβαλε την παραίτησή του, όπως του ζητήθηκε, την περασμένη Παρασκευή. Κανείς δεν γνωρίζει πότε θα γίνει αποδεκτή. Το βέβαιο πάντως είναι ότι μπαίνουμε σε μια νέα πολύ δύσκολη για τη ζωή του Φαναρίου φάση. Η μάχη των επιγόνων φαίνεται πώς μόλις ξεκινά. Είναι πολύ δύσκολο πάντως, να προβλέψουμε την εξέλιξη που θα έχει. Ο κ. Βαρθολομαίος διάλεξε με άσχημο τρόπο να δείξει πως είναι ο αδιαμφισβήτητος ηγέτης του Φαναρίου. Πολύ φοβούμαστε ότι με τον τρόπο αυτό, το μόνο που θα καταφέρει είναι να ξυπνήσει τις εν υπνώσει ευρισκόμενες αρχιερατικές συνειδήσεις του Θρόνου, οι οποίες ταλαιπωρούνται από την έλλειψη συνοδικότητας και καταπιέζονται από αυταρχικές συμπεριφορές.

Η καρατόμηση του Μελίτωνος παραπέμπει στην γνωστή εν ψυχρώ «εκτέλεση» του μητροπολίτη Ρόδου κ. Αποστόλου, αλλά και του ρόδιου Αρχιεπισκόπου Αμερικής κ. Σπυρίδωνος. Η εκτίμηση που υπάρχει είναι ότι δεν μπορεί να είναι όλα αυτά τυχαία και... θεόπνευστα.

@Anosis
Computer Learning

Εκπαίδευση στους Υπολογιστές ... για όλους

➤Η Σχολή Πληροφορικής ANOSIS στα 10 χρόνια της ανοδικής της πορείας είναι πρωτοπόρα σε νέα προγράμματα σπουδών, προσαρμόζοντας τα τεχνολογικά επιτεύγματα της Πληροφορικής, στις σύγχρονες απαιτήσεις

➤Υπερέχουμε σε εξετάσεις πιστοποίησης αφού είμαστε το 1° εξεταστικό κέντρο ECDL στα Δωδεκάνησα με τους περισσότερους πτυχιούχους μαθητές, και με ποσοστά επιτυχίαςπου πλησιάζουν το 95%! .

➤Εχουμε τις πιο ανταγωνιστικές τιμές της αγοράς διατηρώντας την ποιότητα της εκπαίδευσης στα πιο υψηλά επίπεδα

➤Στους μαθητές μας δίνεται δωρεάν εκπαιδευτικό υλικό (βιβλία-CD-προγράμματα), απεριόριστη πρακτική εξάσκηση, ειδικές τιμές για αδέρφια, φοιτητές, ομάδες ατόμων



ΤΜΗΜΑΤΑ ΓΙΑ ΠΑΙΔΙΑ

✓Πρωτοποριακά Προγράμματα Σπουδών για μαθητές 7-17 ετών
✓Ειδικές παιδαγωγικές μεθόδους μάθησης για παιδιά
✓Σύγχρονο κι ευχάριστο περιβάλλον
✓Απόκτηση πιστοποιητικών e-kids, ECDL, Expert

Χαρίστε στο παιδί σας Εφόδια Ζωής



ΤΜΗΜΑΤΑ ΕΝΗΛΙΚΩΝ

✓Ταχύρυθμα σεμινάρια 6 εβδομάδων επιπέδου ECDL Start
✓Δίμηνοι ή Τρίμηνοι κύκλοι σπουδών ECDL και ECDL Expert
✓Για αρχάριους και για προχωρημένους
✓Για ανέργους, εργαζομένους, αυτοαπασχολόμνενους
✓Επιδοτούμενα σεμινάρια για επιχειρήσεις

Εύκολα Γρήγορα Αποτελεσματικά

Πως θα αποδείξετε την γνώση σας στους Η/Υ:

ECDL

Με τα διεθνώς αναγνωρισμένα πιστοποιητικά στο εξεταστικό κέντρο ANOSIS στο πιο σύντομο χρονικό διάστημα
ECDL Start ECDL Core ECDL Advanced
ECDL Expert e-kids Equal Skills

Στόχος μας είναι η προσωπική παρακολούθηση κάθε μαθητή και η άριστη γνώση αυτών που διδάσκεται.
Η απόκτηση ενός πτυχίου είναι απλά το φυσικό επακόλουθο της γνώσης αυτής

Anosis ΣΤ.ΚΩΤΙΑΔΗ 52 ΡΟΔΟΣ ΤΗΛ.22410 78924

Υπεύθυνος Σπουδών : ΚΩΣΤΑΣ ΧΑΤΖΗΔΑΚΗΣ Πτυχ. Πληροφορικής Παν. Αθηνών

Εχετε δει το

NEO BEST SELLER

της **TOYOTA;**

Αν όχι
***σας περιμένει** στην έκθεσή μας!*
*να το **γνωρίσετε** και να το **οδηγήσετε!***

NEO TOYOTA COROLLA

ΞΕΝΑΚΗΣ α.ε.β.ε.

*Εξουσιοδοτημένος έμπορος και after sales **TOYOTA** στα Δωδεκάνησα*

Λεωφόρος Ρόδου-Λίνδου 220 • Τηλ. 2241062211

Το αρτοποιείον
ΑΡΤΑΓΟΡΑ
του
κ. ΣΩΤΗΡΗ ΚΑΤΣΑΡΑ



σας ενημερώνει
ότι παρασκευάζει
προς πώληση
παραδοσιακό καρπάθικο μπακλαβά (δίπλες) και *κρητικά ξεροτήγανα.*

Πληρ. τηλ. **76560**
Αγίας Αναστασίας 101

Προσωπικό στοίχημα για τον Αβραμόπουλο ο τουρισμός

Υπάρχουν δυσκολίες αλλά θα τα καταφέρει

Ψηφίζεται αύριο το νομοσχέδιο για το Υπ. Τουρισμού

Ενα νέο δόγμα για την τουριστική ανάπτυξη της χώρας υιοθετεί το νομοσχέδιο του υπουργείου Τουρισμού, που ψηφίζεται στο σύνολό του αύριο Τρίτη στη Βουλή. Η φιλοσοφία του κινείται σε δύο βασικούς άξονες: το συντονισμό της συλλογικής κυβερνητικής δράσης με σκοπό την αναβάθμιση της ανταγωνιστικότητας του τουριστικού προϊόντος της Ελλάδας και τον εξορθολογισμό του διοικητικού μηχανισμού του κλάδου του τουρισμού.

Ο προγραμματισμός και η χάραξη τουριστικής πολιτικής, η προώθηση μέτρων για την προσέλκυση ιδιωτικών κεφαλαίων στον τομέα του τουρισμού, η ένταξη των υφιστάμενων γραφείων εξωτερικού του Εθνικού Οργανισμού Τουρισμού στο υπουργείο Τουριστικής Ανάπτυξης, η ίδρυση επιπλέον γραφείων και σε άλλες πόλεις που δεν λειτουργούν γραφεία του ΕΟΤ, αποτελούν τα κύρια σημεία αιχμής της νέας πολιτικής στον κρίσιμο αναπτυξιακό τομέα. Οπως έγινε ξεκάθαρο-τόσο-κατά την επεξεργασία του νέου σχεδίου νόμου στις αρμόδιες κοινοβουλευτικές επιτροπές όσο και κατά τη συζήτησή του στο Γ' Θερινό Τμήμα της Βουλής-, το εύρος παρέμβασης του αρμόδιου πλέον υπουργείου εκτείνεται από το συντονισμό της Τοπικής Αυτοδιοίκησης μέχρι και τη διεθνή εκπροσώπηση της χώρας σε θέματα τουρισμού.

Ο ΕΟΤ

Το θεσμικό πλαίσιο του νέου κρατικού μηχανισμού για τη λειτουργία της τουριστικής αγοράς της χώρας, με βάση το οποίο συστήνεται το υπουργείο Τουριστικής Ανάπτυξης, καθορίζονται οι αρμοδιότητές του και ενισχύεται ο ΕΟΤ, τίθεται σε εφαρμογή εντός του τρέχοντος έτους. Ο αρμόδιος υπουργός Δ. Αβραμόπουλος έδωσε από το βήμα του Κοινοβουλίου το στίγμα της νέας αντίληψης της κυβέρνησης για την τουριστική στρατηγική που απαιτείται, λέγοντας ότι "εμείς δεν κάνουμε επιλεκτική τουριστική πολιτική. Αντιλαμβανόμαστε συνολικά το ρόλο μας. Θα βοηθήσουμε τους Ελληνες επενδυτές" και προανήγγειλε νέα νομοθετήματα, που θα επιφέρουν την "ποιοτική επανάσταση στον τουρισμό" και θα αμβλύνουν τα τεράστια προβλήματα, που δημιουργήθηκαν τα τελευταία είκοσι χρόνια, από αδιαφορία και έλλειψη σχεδιασμού. Ο υφυπουργός Α. Λιάσκος, περιγράφοντας τα έργα και τις ημέρες της προηγούμενης κυβέρνησης με μελανά χρώματα στον τουριστικό τομέα, ανέφερε χαρακτηριστικά ότι ο τουρισμός πληρώνει το έλλειμμα της απουσίας στρατηγικής και στόχων, που τόσα χρόνια έφτασε να καταρρακώνει το τουριστικό προϊόν της χώρας. "Και βέβαια, έλαχε σε μας η μοίρα-γιατί σε αυτή την παράταξη λαχαίνει κάθε φορά η μοίρα-να ανασυγκροτήσει τον τουρισμό", είπε χαρακτηριστικά.



Στο νέο κυβερνητικό πρόγραμμα, ιδιαίτερη θέση κατέχει και η προβολή της χώρας στο εξωτερικό, για την οποία θα συντονιστούν όλοι οι κρατικοί φορείς προκειμένου να υπάρξει συστηματική και διεισδυτική διαφήμιση της χώρας και του τουριστικού προϊόντος σε ξένες αγορές.

ΟΙ ΡΥΘΜΙΣΕΙΣ

Σύμφωνα με τις βασικές ρυθμίσεις του σχεδίου νόμου, το υπουργείο Τουριστικής Ανάπτυξης συγκεντρώνει πλέον τις επιτελικές αρμοδιότητες σχεδιασμού και συντονισμού εφαρμογής της κυβερνητικής πολιτικής. Αυτές ασκούνται σε συνεργασία με τα κατά περίπτωση εμπλεκόμενα υπουργεία. Η νέα τουριστική πολιτική εφαρμόζεται από όλα τα νομικά πρόσωπα που επόπτευονται από το υπουργείο Τουριστικής Ανάπτυξης. Το υπουργείο καλείται επίσης να προωθήσει τις αναγκαίες νομοθετικές ρυθμίσεις για την κήρυξη τόπων ως τουριστικών και την ανάπτυξη του ιαματικού τουρισμού, ενώ έχει την ευθύνη για το νομοθετικό πλαίσιο λειτουργίας και ελέγχου των τουριστικών επιχειρήσεων και τουριστικών υπηρεσιών. Ο ΕΟΤ αναβαθμίζεται και δραστηριοποιείται πλέον ως ο εκτελεστικός βραχίονας της τουριστικής πολιτικής του υπουργείου. Επανέρχονται οι Περιφερειακές Διευθύνσεις Τουρισμού στον ΕΟΤ. Τα Γραφεία Εξωτερικού του ΕΟΤ εντάσσονται στο υπουργείο Τουριστικής Ανάπτυξης, αναβαθμίζονται και επεκτείνονται στην άσκηση τουριστικής οικονομικής διπλωματίας. Το Εθνικό Συμβούλιο Τουρισμού ενισχύεται με εκτελεστική γραμματεία και δραστηριοποιείται ως κύριος συζητητής του υπουργείου στη διαμόρφωση τουριστικής πολιτικής. Προβλέπεται σύσταση επιτροπών με φορείς της Πρωτοβάθμιας και Δευτεροβάθμιας Τοπικής Αυτοδιοίκησης προκειμένου να υπάρξει εφαρμογή ενιαίας τουριστικής πολιτικής σε όλη την ελληνική επικράτεια, με σκοπό τη διαμόρφωση ενιαίας ταυτότητας στο τουριστικό προϊόν.

Πρώτη προτεραιότητα τα τουριστικά ακίνητα

Κυρίαρχη θέση στον νέο τουριστικό χάρτη κατέχει η δημόσια τουριστική περιουσία και οι επιχειρηματικές κινήσεις που θα κινητοποιήσει. Η μεγάλη και αναξιοποίητη μέχρι σήμερα περιουσία (ακτές, εκτάσεις, τουριστικές εγκαταστάσεις κ.τλ.) αναμένεται να εισέλθει σταδιακά σε τροχιά ανάπτυξης νέων επενδύσεων, μέσω διαφόρων μορφών επιχειρηματικής ανάπτυξης.

Την ευθύνη των αποφάσεων για τη διάθεση των ακινήτων και επιχειρηματικών μονάδων του ΕΟΤ θα φέρει ουσιαστικά η Διυπουργική Επιτροπή Αποκρατικοποιήσεων, προκειμένου να εξασφαλίσει το χαρακτήρα των επενδύσεων.

Η Εταιρία Τουριστικής Ανάπτυξης (η μετεξέλιξη της Ελληνικά Τουριστικά Ακίνητα) θα ασκεί τη διοίκηση, διαχείριση και εκμετάλλευση της ακίνητης περιουσίας του ΕΟΤ, σύμφωνα με τους στόχους και τις προτεραιότητες της τουριστικής πολιτικής της χώρας, με μακροχρόνιο αναπτυξιακό χαρακτήρα και ανάπτυξη ειδικών μορφών τουρισμού και έργων τουριστικής υποδομής.



Εξετάζονται οι δυνατότητες κατασκευής αεροδρομίων σε τουριστικούς προορισμούς όπου δεν υπάρχουν σήμερα τέτοιες υποδομές, αλλά και έργα "λίφτινγκ" σε αεροδρόμια, λιμάνια, επαρχιακούς δρόμους, ακόμη και πάρκιν σε χώρους υψηλής επισκεψιμότητας, παράλληλα με την υλοποίηση των μεγάλων έργων σε οδικά έργα.

ΠΡΟΣΗΜΟ
ΦΡΟΝΤΙΣΤΗΡΙΟ ΜΕΣΗΣ ΕΚΠΑΙΔΕΥΣΗΣ
ΦΥΣΙΚΗ - ΧΗΜΕΙΑ
ΜΑΘΗΜΑΤΙΚΑ
ΓΥΜΝΑΣΙΟ - ΕΝΙΑΙΟ ΛΥΚΕΙΟ - Τ.Ε.Ε.
ΑΡΝΙΚΙΟΥ ΔΗΜΗΤΡΗΣ
ΠΤΥΧΙΟΥΧΟΣ ΠΑΝ/ΜΙΟΥ ΑΘΗΝΩΝ
Η συνέπεια, η μεθοδικότητα, η αγάπη για αυτό που κάνουμε, η υπομονή και επιμονή στη μόρφωση των μαθητών μας, οδηγούν στην ΕΠΙΤΥΧΙΑ
ΠΡΟΣΩΠΙΚΗ ΔΙΔΑΣΚΑΛΙΑ
ΟΛΙΓΟΜΕΛΗ ΤΜΗΜΑΤΑ
ΔΩΡΕΑΝ ΣΗΜΕΙΩΣΕΙΣ
ΠΡΟΣΙΤΑ ΔΙΔΑΚΤΡΑ
ΕΝΑΡΞΗ ΜΑΘΗΜΑΤΩΝ
Β΄, Γ΄ ΛΥΚΕΙΟΥ : 16 - 8 - 2004
ΓΥΜΝΑΣΙΟ - Α΄ ΛΥΚΕΙΟΥ - ΤΕΕ : 1 - 9 - 2004
ΠΛΗΡΟΦΟΡΙΕΣ - ΕΓΓΡΑΦΕΣ
ΒΕΝΕΤΟΚΛΕΩΝ 79 ΡΟΔΟΣ ΤΗΛ. 22410 73998 - 6932680937
ΚΑΘΗΜΕΡΙΝΑ 11:00 π.μ.-1:00 μ.μ. & 6:00μ.μ.- 8:00μ.μ.
Επιλέγοντας "ΠΡΟΣΗΜΟ" επενδύεις στην μόρφωση που είναι το μοναδικό εφόδιο για τον σημερινό μαθητή που θα τον ακολουθεί, οποιαδήποτε στιγμή σε όλη του τη ζωή.

Hotel Savelen
Αναλαμβάνουμε
γάμους - βαπτίσεις σε ένα ειδυλλιακό περιβάλλον στο χώρο της πισίνας
με πλούσιο μπουφέ
*με περισσότερες από **20** διαφορετικές ποικιλίες **και κυρίως** γεύμα κατ' επιλογή.*
ΚΑΘΕ ΣΑΒΒΑΤΟ
ΕΛΛΗΝΙΚΗ ΒΡΑΔΙΑ
ΑΠΟ ΤΙΣ 21.00
Στην καταπληκτική τιμή των 11 ευρώ το άτομο
ΠΑΡΑΔΕΙΣΙ-ΡΟΔΟΣ
Πληρ. κ. Καραγιάννη Μιχάλη
τηλ. 2241081855 και 6932288057

Ο υφυπουργός Εξωτερικών κ. Γιάνης Βαληνάκης μιλάει για την ευρωπαϊκή προπτική της Τουρκίας, για τις εξελίξεις στο Κυπριακό, καθώς και για τη μέχρι τώρα πορεία της κυβέρνησης

«Η χώρα αλλάζει αθόρυβα, αλλά αποτελεσματικά»

«Αν συγκρίνει μάλιστα κανείς τα επιτεύγματα αυτής της κυβέρνησης με τ' αντίστοιχα προηγούμενων ελληνικών κυβερνήσεων στους πρώτους έξι μήνες της θητείας τους, νομίζω θα καταλάβει εύκολα τη διαφορά». Με αυτό τον τρόπο απαντάει ο υφυπουργός Εξωτερικών κ. Γ. Βαληνάκης για την πορεία της κυβέρνησης. Σε ό,τι αφορά τις επιθέσεις που δέχεται η κυβέρνηση από το ΠΑ-

«Το ΠΑΣΟΚ έχει εγκαινιάσει ένα ιδιότυπο είδος σουρεαλιστικής αντιπολίτευσης, που προκαλεί το ενδιαφέρον μόνο και μόνο επειδή δεν την καταλαβαίνει κανένας»

ΣΟΚ, ο κ. Βαληνάκης τονίζει ότι «έχει εγκαινιάσει ένα ιδιότυπο είδος σουρεαλιστικής αντιπολίτευσης, που προκαλεί το ενδιαφέρον μόνο και μόνο επειδή δεν την καταλαβαίνει κανένας».

Ακόμη, ο πρώτος τη τάξει υφυπουργός Εξωτερικών αναφερόμενος στην ευρωπαϊκή προοπτική της Τουρκίας επισημαίνει ότι «τασσόμαστε υπέρ του ευρωπαϊκού της προσανατολισμού», κάνει την εκτίμηση ότι η γείτονα χώρα θα βρίσκεται σε κρίση και μετά το Δεκέμβριο, ξεκαθαρίζοντας παράλληλα πως «οποιαδήποτε χώρα θέλει να μπεί στην Ευρώπη πρέπει πρώτα να προσαρμοσθεί στο ευρωπαϊκό κεκτημένο και άρα να αλλάξει ριζικά σε πολλούς τομείς».

Όσον αφορά τις πιθανές εξελίξεις στο Κυπριακό, μετά τη Λουκέρνη και τα δύο δημοψηφίσματα, ο κ. Βαληνάκης εκτιμά ότι για την επίλυση του προβλήματος «μπορούν σχετικά σύντομα να διανοιχτούν δρόμοι για νέες πρωτοβουλίες».

-Τα μηνύματα που έρχονται από την Ευρωπαϊκή Ένωση δείχνουν ότι το κλίμα είναι υπέρ στο να πάρει η Τουρκία ημερομηνία έναρξης ενταξιακών διαπραγματεύσεων. Ποιά στάση θα κρατήσει η Ελλάδα με δεδομένη τη μη επίλυση του Κυπριακού προβλήματος;

-Τασσόμαστε υπέρ του ευρωπαϊκού προσανατολισμού της Τουρκίας. Αυτή είναι η ξεκάθαρη πολιτική μας επιλογή: μια ευρωπαϊκή Τουρκία, στο εσωτερικό και στη διεθνή της συμπεριφορά, είναι προς όφελος όλων. Και είναι θα έλεγα μια επιλογή που υπερβαίνει τις λογικές «τακτικισμού» και συγκυρίας. Από εκεί και πέρα: η απόφαση για την παροχή ημερομηνίας έναρξης ενταξιακών διαπραγματεύσεων δεν αφορά μόνο εμάς. Αφορά όλα τα κράτη -μέλη της Ε.Ε. Και βασίζεται στο κατά πόσον η Τουρκία εκπληρώνει συγκεκριμένα κριτήρια. Περιμένουμε μ' ενδιαφέρον την έκθεση της Επιτροπής σε λίγες ημέρες. Όμως δεν πρέπει να ξεχνούμε πως ο ευρωπαϊκός δρόμος, μπορεί να φαίνεται σε ορισμένους στενός, αλλά σίγουρα δεν είναι και σύντομος. Η Τουρκία θα εξακουλουθήσει να βρίσκεται υπό κρίση και μετά τον επόμενο Δεκέμβριο. Οποιαδήποτε χώρα θέλει να μπεί στην Ένωση πρέπει πρώτα να προσαρμοσθεί στο ευρωπαϊκό κεκτημένο και άρα να αλλάξει ριζικά σε πολλούς τομείς.

-Όσον αφορά στη συζήτηση που γίνεται για τους δύο κανονισμούς της Ε.Ε. για τις εμπορικές συναλλαγές με τα Κατεχόμενα, που βρισκόμαστε;

-Υπάρχουν αρκετά νομικά αλλά και πολιτικά θέματα τα οποία εξετάζονται ακόμη. Υπάρχει όμως σταθερή βελτίωση και πιστεύω ότι θα καταλήξουμε σε συναινετικές αποφάσεις. Η στήριξη της Ελλάδας (αλλά και της Κύπρου) για την οικονομική ενίσχυση της τουρκοκυπριακής κοινότητας έχει σίγουρα καταγραφεί. Όμως, σε όλες τις περιπτώσεις, πρέπει να κινηθούμε με πνεύμα που να να επιτρέπει μια ευρωπαϊκή λύση στην Κύπρο. Με πνεύμα που δεν θα απομακρύνει, αλλά θα φέρνει κοντύτερα τις δύο κοινότητες. Αυτός είναι ο στόχος μας.



-Βλέποντας πλέον από μακριά -και αναφερομαι στη χρονική προσέγγιση- πιστεύεται ότι η Λουκέρνη και στη συνέχεια τα δύο δημοψηφίσματα για το Κυπριακό, θα μπορούσαν να να έχουν εξελιχθεί διαφορετικά;

-Ως άνθρωπος, αλλά και ως διαπραγματευτής, προτιμώ να μη λέω «αν είχε γίνει αυτό», αλλά «να γίνει τούτο». Εστιάζω δηλαδή στις ευκαιρίες και στους κινδύνους. Τα υπόλοιπα είναι δουλειά των ιστορικών. Από εκεί και έπειτα, για να μπούμε στην ουσία, η κυβέρνηση αυτή παρέλαβε ένα συγκεκριμένο πλαίσιο δεσμεύσεων και πιστεύω πως ανταποκρίθηκε με τον καλύτερο τρόπο. Και αυτό αναγνωρίστηκε από όλους. Ο Κυπριακός λαός έκανε ελεύθερα την επιλογή του. Η Κύπρος εντάχθηκε στην Ευρωπαϊκή Ένωση και το Κυπριακό παραμένει στην καρδιά του διεθνούς προβληματισμού.

-Τι μπορούμε να περιμένουμε, όμως, από εδώ και πέρα έτσι ώστε να λυθεί οριστικά αυτό το πρόβλημα; Και το ρωτώ γιατί πολλά λέγονται και γράφονται για νέες πρωτοβουλίες από τον ΟΗΕ ή τις ΗΠΑ, αλλά κάτι τέτοιο δεν φαίνεται στον ορίζοντα.

-Δεν περιμέναμε ασφαλώς να υπάρξει άμεσα μια νέα πρωτοβουλία, μετά και το ξεκάθαρο αποτέλεσμα των δημοψηφισμάτων. Πιστεύω, όμως, πως μπορούν σχετικά σύντομα να διανοιχτούν δρόμοι για βιώσιμη λύση, για έναν ευρωπαϊκό γάμο στην Κύπρο. Το ζητούμενο δεν έχει αλλάξει. Είναι η επανένωση της Κύπρου με τρόπο ώστε όλοι οι Κύπριοι να μπορούν να απολαμβάνουν τα πλεονεκτήματα της ευρωπαϊκής συμμετοχής.

-Μετά την σποχώρηση του Ιλίρ. Μετά από τον κυβερνητικό σχηματισμό του Φάτος Νάνο παρατηρείται μια «πολιτική αστάθεια» στην Αλβανία. Το υπουργείο Εξωτερικών έχει μελετήσει το μέγεθός της και τις συνέπειες που αυτή μπορεί να έχει στις σχέσεις των δύο χωρών;

-Είναι φυσιολογικό να παρακολουθούμε συνεχώς τις εξελίξεις στην Αλβανία, ως φιλική χώρα, αλλά και ως Ευρωπαίος γείτονας στην περιοχή. Η Αλβανία έχει, πιστεύω, μπροστά της σημαντικές επιλογές για το μέλλον της. Επιλογές που πρέπει να ενδυναμώσουν την ευρωπαϊκή της προοπτική και το κράτος δικαίου, ώστε να αλλάξει σταδιακά ολόκληρη η γειτονιά μας. Έχουμε επανειλημμένα υπογραμμίσει τη σημασία που έχει η μετατροπή των Βαλκανίων από πυριτιδαποθήκη της Ευρώπης σε ευρωπαϊκή γειτονιά.

-Κατά τη διάρκεια της Ολλανδικής Προεδρίας αναμένεται να αρχίσει εκ νέου η συζήτηση για το Ευρωπαϊκό Σύνταγμα. Με δεδομένες τις αλλαγές που έχουν επέλθει και λόγω ευρωεκλογών και λόγω της διεύρυνσης, σε ποιό δρόμο βρισκόμαστε;

-Όπως γνωρίζετε, στις 29 Οκτωβρίου, η νέα ευρωπαϊκή Συνταγματική Συνθήκη θα υπογραφεί από τους ηγέτες των Κρατών Μελών της Ένωσης. Θεωρούμε πως είναι μιας τεράστιας εμβέλειας εξέλιξη. Είναι σαν να σηκώνεται ολόκληρο το ευρωπαϊκό οικοδόμημα στον αέρα και να τοποθετείται σε καινούργιες ράγες. Ορισμένες χώρες θέτουν το όλο ζήτημα σε δημοψήφισμα. Οι περισσότερες το επικυρώνουν μέσω των εθνικών του κοινοβουλίων. Όμως χρειάζεται και να προνοήσουμε για το τι θα συμβεί σε περίπτωση καταψήφισης της νέας Συνθήκης από ένα ή περισσότερα μέλη. Οφείλουμε να είμαστε προετοιμασμένοι. Η Ευρώπη είναι εθισμένη, θα έλεγα, στα να προχωράει μπροστά, συχνά μέσω κρίσεων. Παράλληλα μ' αυτή τη διαδικασία, είναι ανάγκη να υπάρξει περισσότερη και καλύτερη πληροφόρηση για το τι είναι αυτή η Συνθήκη και τι αντίκτυπο έχει για την καθημερινή ζωή του κάθε πολίτη χωριστά. Η Ιρλανδική Προεδρία ανέλαβε μία σχετική πρωτοβουλία, η οποία συνεχίζεται από την τρέχουσα Ολλανδική Προεδρία, για την καλύτερη ενημέρωση των πολιτών μας σχετικά με την ευρωπαϊκή διάσταση της ζωής μας. Στις αρχές του άλλου μήνα, μάλιστα, θα συναντηθούμε σε υπουργικό επίπεδο ώστε να καθορίσουμε στόχους και προτεραιότητες. Στο τέλος τέλος, το νέο Σύνταγμα που δημιουργείται, η νέα Ευρώπη που διαμορφώνεται, αφορά τον κάθε πολίτη χωριστά. Τον κάθε πολίτη των 25 κρατών - μελών. Όχι μία ομάδα γραφειοκρατών στις Βρυξέλλες.

-Να περάσουμε λίγο στην εσωτερική πολιτική. Η κυβέρνηση έχει κλείσει στο τιμόνι της χώρας έξι και πλέον μήνες. Είστε ικανοποιημένος από τη μέχρι σήμερα πορεία της, με δεδομένο και το τελευταίο τραγικό δυστύχημα με το Chinook, όπου καταδείκτηκαν σημαντικά προβλήματα στη λειτουργία του κρατικού μηχανισμού;

-Όπως ξέρετε ταξιδεύω συχνά στο εξωτερικό. Πρέπει να σας πως ότι τόσο καλά λόγια για τη χώρα μας δεν έχω ακούσει. Η Ελλάδα ταυτίστηκε φέτος με την επιτυχία. Γι' αυτό έχω κάθε λόγο να είμαι ευχαριστημένος. Αλλά ακόμη κι αν δεν υπήρχε το τεράστιο επίτευγμα της επιτυχέστατης διοργάνωσης των Ολυμπιακών και η πρόκληση του Κυπριακού, η λίστα με τα επιτεύγματα της κυβέρνησης αυτό το εξάμηνο θα ήταν ήδη σημαντική. Σας θυμίζω τις ρυθμίσεις για τα πανωτόκια και τους συμβασιούχους, τα μέτρα - ανάσα για χιλιάδες μικρομεσαίες επιχειρήσεις. Σας θυμίζω τις σημαντικότερες δεσμεύσεις του πρωθυπουργού για μια αναπτυξιακή κι οικονομική πολιτική. Η χώρα αλλάζει αθόρυβα, αλλά αποτελεσματικά. Αν συγκρίνει μάλιστα κανείς τα επιτεύγματα αυτής της κυβέρνησης με τ' αντίστοιχα προηγούμενων ελληνικών κυβερνήσεων στους πρώτους έξι μήνες της θητείας τους, νομίζω θα καταλάβει εύκολα τη διαφορά.

-Πάντως το κόμμα της αξιωματικής αντιπολίτευσης σας κατηγορεί πως δεν κυβερνάτε, αντίθετα δημιουργείτε προβλήματα και χαλάτε ό,τι έχτισε με κόπους το ΠΑΣΟΚ ως κυβέρνηση. Τι απαντάτε;

-Θα μπορούσα να πω πολλά για το πώς κυβερνούσε το ΠΑΣΟΚ και για το τι παραλάβαμε. Τελευταία, υπάρχουν ολοένα και πιό εκπληκτικές «επιδόσεις» στον τρόπο με τον οποίο ασκεί αντιπολίτευση το ΠΑΣΟΚ. Απ' τη μία, πολλές φορές μοιάζει ν' αντιπολιτεύεται τον εαυτό του, αφού πολλές από τις ελλείψεις της δημόσιας διοίκησης οφείλονται αποκλειστικά στο δικό του τρόπο διακυβέρνησης, επί εικοσαετία. Από την άλλη, σ' αυτή τη φάση μοιάζει ν' αντιπολιτεύεται για εσωτερικούς λόγους, καθώς έχει τα γνωστά προβλήματα. Το αποτέλεσμα είναι πως έχει εγκαινιάσει ένα ιδιότυπο είδος σουρεαλιστικής αντιπολίτευσης, που προκαλεί το ενδιαφέρον μόνο και μόνο επειδή δεν την καταλαβαίνει κανένας.

ΒΙΒΛΙΟΠΩΛΕΙΟ
ΠΟΛΥΓΩΝΟ
Στο κατάστημά μας Απ. Παύλου 32, θα βρείτε:
ΒΟΗΘΗΜΑΤΑ
σχολικά
φροντιστηρίου
ξενόγλωσσα
ΤΑΝΤΕΣ
παιδικές
Winnie, Αρκουδάκι, Barbie, Mickie, Little People, Looney Toons
Sindy, Bradtz, Princess, Barbie, Tweety, Minnie, Micky, Winnie, ForeverFriends, Harry Poter, Hot Weels, Beyblade, Camomilla
νηπίου
εφηβικές
Nike, Adidas, RobdiKappa, Ferrari, Jeep, Seven, Friends for ever, Taz
&
Είδη Σχεδίου
Για το ξεκίνημα της νέας σχολικής χρονιάς με κάθε αγορά σχολικών ειδών σας κάνουμε δώρο μία τσάντα.
Αυτό ακριβώς που ψάχνετε για το χαμόγελο του παιδιού, του εφήβου & το δικό σας συμφέρον.
ΠΟΛΥΓΩΝΟ για να είστε πάντα ενημερωμένοι
ΤΗΛ. 22410-65760

ΙΝΣΤΙΤΟΥΤΟ
ΔΙΟΙΚΗΣΗΣ ΕΠΙΧΕΙΡΗΣΕΩΝ
ΕΡΓΑΣΤΗΡΙΑ ΕΛΕΥΘΕΡΩΝ ΣΠΟΥΔΩΝ
ΔΗΜ. ΑΝΑΣΤΑΣΙΑΔΗ 47 ΡΟΔΟΣ 85100
ΘΕΛΕΤΕ ΜΙΑ ΕΞΑΣΦΑΛΙΣΜΕΝΗ ΔΟΥΛΕΙΑ ΣΕ ΓΡΑΦΕΙΟ ΚΑΙ ΔΕΝ ΕΧΕΤΕ ΤΙΣ ΓΝΩΣΕΙΣ !!
ΘΕΛΕΤΕ ΝΑ ΑΠΟΚΤΗΣΕΤΕ ΕΠΑΓΓΕΛΜΑΤΙΚΕΣ ΓΝΩΣΕΙΣ ΣΤΗΝ ΔΙΟΙΚΗΣΗ ΚΑΙ ΟΡΓΑΝΩΣΗ ΕΠΙΧΕΙΡΗΣΕΩΝ !!
ΓΙΝΕΤΕ ΚΑΙ ΕΣΕΙΣ ΔΥΝΑΜΙΚΟΙ ΧΕΙΡΙΣΤΕΣ ΤΩΝ ΥΠΟΛΟΓΙΣΤΩΝ !!
στα προγράμματα όπως :
→ΛΕΙΤΟΥΡΓΙΚΟ ΣΥΣΤΗΜΑ WINDOWS → ΕΠΕΞΕΡΓΑΣΙΑ ΚΕΙΜΕΝΟΥ WORD,
→ΛΟΓΙΣΤΙΚΟ ΦΥΛΟ EXCELL, →ΒΑΣΕΙΣ ΔΕΔΟΜΕΝΩΝ ACCES →ΕΚΔΟΤΙΚΑ ΠΑΚΕΤΑ,
☒ INTERNET, ΔΗΜΙΟΥΡΓΙΑ E-MAIL
→ΚΑΙ ΑΛΛΕΣ ΕΜΠΟΡΙΚΕΣ ΕΦΑΡΜΟΓΕΣ
ΣΤΟΝ ΕΤΗΣΙΟ ΚΥΚΛΟ ΣΠΟΥΔΩΝ
ΕΙΔΙΚΕΥΣΗΣ ΚΑΙ ΚΑΤΑΡΤΙΣΗΣ ΣΤΟΥΣ ΤΟΜΕΙΣ :
. ΠΛΗΡΟΦΟΡΙΚΗΣ
ΜΗΧΑΝΟΓΡΑΦΗΣΗΣ ΓΡΑΦΕΙΟΥ
ΜΗΧΑΝΟΓΡΑΦΗΜΕΝΗΣ ΛΟΓΙΣΤΙΚΗΣ
ΓΡΑΜΜΑΤΕΩΝ ΔΙΟΙΚΗΣΗΣ
☒ ΔΕΚΤΟΙ ΑΠΟΦΟΙΤΟΙ ΓΥΜΝΑΣΙΟΥ - ΛΥΚΕΙΟΥ
☒ Η ΔΙΔΑΣΚΑΛΙΑ ΓΙΝΕΤΕ ΣΕ ΠΡΟΤΥΠΑ ΑΓΓΛΙΚΩΝ ΚΟΛΕΓΙΩΝ
☒ ΕΦΟΔΙΟ ΓΙΑ ΤΟΥΣ ΜΕΤΕΧΟΝΤΕΣ ΣΕ ΔΙΑΓΩΝΙΣΜΟΥΣ ΤΟΥ ΔΗΜΟΣΙΟΥ ΚΑΙ ΤΟΥ ΙΔΙΩΤΙΚΟΥ ΤΟΜΕΑ.
ΠΛΗΡΟΦΟΡΙΕΣ ΕΓΓΡΑΦΕΣ
→ ΤΗΛ 22410 - 75850 ←
E - mail iderhodo@hotmail.com
Ι.Δ.Ε. ΑΠΟ ΤΟ 1993 ΤΟ ΚΛΕΙΔΙ ΤΗΣ ΠΛΗΡΟΦΟΡΙΚΗΣ !!!

Δεν υπάρχει κανένας αιφνιδιασμός

Από το 2007 αλλαγές στις εξετάσεις για τα πανεπιστήμια

Που χρειάζεται προσοχή για φέτος

Οι μαθητές που σήμερα φοιτούν στη Γ' γυμνασίου θα είναι αυτοί που θα εγκαινιάσουν ένα ολοκαίνουργιο σύστημα πρόσβασης στα πανεπιστήμια και τα ΤΕΙ. Σύμφωνα με πληροφορίες, το σύστημα πρόσβασης θα αλλάξει από το σχολικό έτος 2007-2008.

Το σύστημα πρόσβασης που ανακοινώθηκε μέσα στην εβδομάδα, τελικά προορίζεται για διετή κατανάλωση. Θα εφαρμοσθεί, για πρώτη φορά, από το ερχόμενο σχολικό έτος (2005-2006) και αφορά τους μαθητές της σημερινής Α' και Β' λυκείου.



Ασφαλείς πληροφορίες αναφέρουν ότι το υπουργείο Παιδείας προσανατολίζεται σε δραστικότερη αλλαγή και του νέου συστήματος - στη βάση, πάντως, των πανελλαδικών έξι εξεταζόμενων μαθημάτων.

Εξετάζει, ωστόσο, το ενδεχόμενο από το σχολικό έτος 2007-2008 να περιλαμβάνονται διαφορετικά μαθήματα στα έξι πανελλαδικώς εξεταζόμενα. Σημειώνεται πως, βάσει του προγράμματος της Ν.Δ., ονοματολογία θα αλλάξουν και οι κατευθύνσεις, ενώ είναι πιθανό οι υπάρχοντες σήμερα δύο κύκλοι της τεχνολογικής κατεύθυνσης να συγχωνευθούν σε ένα.

Εξάλλου, ακόμα και η υπουργός Παιδείας, που την Παρασκευή σε δηλώσεις της ισχυρίστηκε ότι οι αλλαγές που θα εφαρμοσθούν από του χρόνου δεν θα είναι προσωρινές, άφησε ανοικτό ο ενδεχόμενο να τροποποιηθούν και αυτές. «Αν», όπως είπε, «μέσα από το διάλογο βρεθεί ένα καλύτερο σύστημα στο οποίο θα συμφωνήσουν όλοι», υπό την προϋπόθεση ότι αυτό θα είναι αδιάβλητο.

Μάλιστα, δήλωσε ότι αν ισχύει ένα νέο σύστημα, «θα το ξέρουν τα παιδιά από την Α΄ λυκείου».

ΓΙΑ ΦΕΤΟΣ

Οι εξαγγελθείσες, μέσα στην εβδομάδα που πέρασε, αλλαγές στο εξεταστικό του λυκείου δίνουν στους μαθητές ανάσα ηρεμίας, αφού τα πανελλαδικώς εξεταζόμενα μαθήματα μειώνονται από εννέα που είναι σήμερα στα έξι.

Τους αφαιρούν όμως τη δυνατότητα να επιλέξουν, χωρίς κόστος, δύο επιστημονικά πεδία, γεγονός που πρακτικά σημαίνει ότι μειώνεται η δυνατότητα επιλογής σχολών που μέχρι σήμερα είχαν. Εκτιμάται ότι από τις 70 κατά Μ.Ο., οι σχολές που θα δηλώνουν τώρα στα μηχανογραφικά τους οι υποψήφιοι θα είναι κατά Μ.Ο. 45 με 50.

Παράδειγμα: μέχρι σήμερα, ένας υποψήφιος της θετικής κατεύθυνσης μπορούσε άνευ βαθμολογικού κόστους να επιλέξει το 2ο και το 4ο επιστημονικό πεδίο. Με το νέο σύστημα, ο υποψήφιος μπορεί μεν να επιλέξει το 2ο και το 4ο επιστημονικό πεδίο, στο ένα όμως από τα δύο θα κριθεί με μαθήματα βαρύτητας, τα μαθήματα όχι της κατεύθυνσης, αλλά της γενικής παιδείας, τα οποία, ως γνωστόν, έχουν μειωμένους συντελεστές βαρύτητας. Συνεπώς, μειώνεται αυτόματα, ο ΓΜΟ που θα διαμορφώσουν στα έξι πανελλαδικώς εξεταζόμενα μαθήματα, ο οποίος θα λογίζεται και ως βαθμός πρόσβασης.

Αναλυτικά, το νέο σύστημα εισαγωγής προβλέπει:

-Την καθιέρωση έξι πανελλαδικώς εξεταζόμενων μαθημάτων.

-Από αυτά, τα τέσσερα μαθήματα είναι εκείνα των κατευθύνσεων, όπως ισχύουν σήμερα για τις κατευθύνσεις, και τα άλλα δύο γενικής παιδείας. Από τα καθορισμένα όπως είναι σήμερα πέντε μαθήματα γενικής παιδείας, πανελλαδικώς θα εξετάζονται μόνο τα δύο (υποχρεωτική η νεοελληνική γλώσσα και το δεύτερο μάθημα επιλογής του υποψηφίου). Τα υπόλοιπα μαθήματα γενικής παιδείας θα εξετάζονται σε επίπεδο σχολικής μονάδας (ενδοσχολικά).

-Στην περίπτωση που ένας υποψήφιος επιλέξει το 5ο επιστημονικό πεδίο, αναγκαστικά ως δεύτερο μάθημα γενικής παιδείας θα έχει τα Μαθηματικά και τα Στοιχεία Στατιστικής παιδείας, ενώ επιπλέον θα εξεταστεί, όπως και πριν, σε επτά μαθήματα. Επιπλέον, είναι το μάθημα Αρχές Οικονομικής Θεωρίας, πρώτου μαθήματος αυξημένης βαρύτητας του πεδίου. Σημειώνεται ακόμη ότι η υποχρεωτική επιλογή του δεύτερου μαθήματος γενικής παιδείας οφείλεται στο γεγονός ότι τα Μαθηματικά και τα Στοιχεία Στατιστικής αποτελούν μάθημα αυξημένης βαρύτητας του πεδίου.

-Οι υποψήφιοι έχουν την δυνατότητα να επιλέξουν, ανάλογα με την κατεύθυνσή τους, μέχρι δύο επιστημονικά πεδία, όμως στην περίπτωση που επιλέξουν το δεύτερο επιστημονικό πεδίο ξεκινούν από μειωμένη αφετηρία, ανεξάρτητα από την κατεύθυνση στην οποία βρίσκονται. Αυτό διότι στο δεύτερο επιστημονικό πεδίο, ως μαθήματα βαρύτητας, λογίζονται τα δύο μαθήματα γενικής παιδείας και όχι της κατεύθυνσης του υποψηφίου.

-Ο Γενικός Βαθμός Πρόσβασης στα πανεπιστήμια και τα ΤΕΙ διαμορφώνεται κατά 100% από το βαθμό πρόσβασης των πανελλαδικώς εξεταζόμενων μαθημάτων. Αναμένεται σχετική υπουργική απόφαση.

-Σημειώνεται ότι οι μαθητές που σήμερα φοιτούν στη Β' λυκείου δεν θα διαγωνιστούν φέτος πανελλαδικώς, αλλά σε επίπεδο σχολικής μονάδας. Το κυβερνητικό κόμμα, πιστό στις προεκλογικές του εξαγγελίες, ευθύς εξ αρχής της διακυβέρνησής του κατήργησε τις πανελλαδικές εξετάσεις της Β' λυκείου.

Αθλητική ΓΝΩΜΗ

16 ΣΕΛΙΔΕΣ

ΔΕΥΤΕΡΑ 27 ΣΕΠΤΕΜΒΡΙΟΥ 2004

ΚΑΤΑΙΓΙΔΑ ΔΙΕΚΟΨΕ ΤΟΝ ΑΓΩΝΑ

• *Μόνο ένα ημίχρονο αγωνίστηκαν Θήβα - Κως, που θα δώσουν σήμερα το υπόλοιπο του αγώνα, αν το επιτρέψουν οι καιρικές συνθήκες.*

ΣΕΛ. 18

ΣΑΡΩΤΙΚΟΣ



ΔΙΑΓΟΡΑΣ

• *Πέρασε νικηφόρα από την Αίγινα, 3-0 τον Σαρωνικό. Δύο γκολ ο Τσιαντούλης κι' ένα ο Μπαλογιάννης*

ΣΕΛ. 19

ΤΟΝ ΚΡΑΤΗΣΕ ΖΩΝΤΑΝΟ



• *Ο Νίκος Αλεξανδρίδης δεν επέτρεψε στον Ερμή (1-1) να φύγει νικητής από την Ιαλυσό, πραγματοποιώντας σωτήριες αποκρούσεις.*

ΣΕΛ. 18

ΜΠΑΜ ΤΟΥ ΑΓΙΟΥ ΓΕΩΡΓΙΟΥ



• *Χάλασε τα εγκαίνια του χλοοτάπητα στα Μαριτσά. Κέρδισε 3-2 τον Ηρακλή. ΑΕΡΑ - Ανταγόρας 2-1, Φοίβος - Διγενής 1-0, Απόλλων Κ. - Διαγόρας Β. 1-0.*

ΣΕΛ. 21-36

π ΕΡΙΦΕΡΕΙΑΚΟ

Αθλητική ΓΝΩΜΗ

1-1 ...με Αλεξανδρίδη!

• Ο Ιάλυσος δεν ήταν καλός αλλά είχε σε μεγάλη μέρα τον έμπειρο γκολκήπερ του.

Ο Ιάλυσος δεν τα κατάφερε στην πρεμιέρα του πρωταθλήματος. Παραχώρησε ισοπαλία με σκορ 1-1 στον Ερμή που δικαιούται να λέει πώς θα μπορούσε να πάρει τη νίκη και τους τρεις βαθμούς, αν κάτω απ' τα δοκάρια του Ιάλυσου δεν βρισκόταν ο Νίκος Αλεξανδρίδης.

Αντίθετα η ομάδα του **Θόδωρα Θεοδώρου** ενώ προηγήθηκε νωρίς η συνέχεια δεν ήταν ανάλογη για εκείνη. Ο τεχνικός του Ιάλυσου προτίμησε τον **Γκορτζίλα** αντί του **Πολιά** στο ξεκίνημα, κρατώντας «πίσω» τον **Καλημέρη** και τον **Τζαφέρη** στην αριστερή πλευρά, με την ομάδα του να μην παρουσιάζει σε καμία περίπτωση την εικόνα των «καλών φιλικών».

Αναθεώρησε όμως τα πλάνα του στο β' ημίχρονο ρίχνοντας στο παιχνίδι τον **Πολιά** και επαναφέροντας τους υπόλοιπους στην κανονική τους θέση. Αυτή τη φορά σε συνδυασμό και με την αγωνιστική άνοδο του **Μαννάκη** ο Ιάλυσος παρουσίασε πολύ καλύτερο πρόσωπο αλλά υστερούσε στην τελική πάσα και προσπάθεια. Ετσι μοιραία το 1-1 παρέμεινε στο τέλος.

ΤΟ Α' ΜΕΡΟΣ

Ο Ιάλυσος προσπάθησε να πετύχει το γρήγορο γκολ και τα κατάφερε. Δεν ήταν όμως αρκετό ένα μόνο τέρμα όπως αποδείχθηκε στη συνέχεια καθώς οι κιτρινοκόκκινοι δεν ήσαν αυτοί που έπρεπε. Ησαν καλοί στην άμυνα έχοντας κορυφαίο σ' αυτό το α' μέρος τον **Νίκο Αλεξανδρίδη** που έπιασε πέναλτι και πραγματοποίησε κι άλλες καλές αποκρούσεις.

Το πρόβλημα η ομάδα του **Θεοδώρου** το είχε στα πρώτα 45' στο χώρο του κέντρου. Οι παίκτες του δεν «κρατούσαν» μπάλα, μη αντέχοντας στην πίεση των παικτών του Ερμή που έχοντας κινητήριο μοχλό τους **Μπούκη, Μαρούση** έβγαιναν στους κενούς χώρους και εκμεταλλευόμενοι την κακή μέρα των **Γκορτζίλα-Κουρζή** απειλούσαν με άσχημες καταστάσεις την περιοχή του **Αλεξανδρίδη**.

Οι φιλοξενούμενοι ισοφάρισαν και πανικόβαλαν τον Ιάλυσο, χάνοντας κι άλλες ευκαιρίες για να μπουν μπροστά στο σκορ.

ΟΡΓΑΝΩΘΗΚΕ ΣΤΟ Β'

Η αναθεώρηση απόψεων του πάγκου στο β' ημίχρονο απέφερε ισορροπίες τόσο στον αγωνιστικό χώρο όσο και στον Ιάλυσο, ο οποίος με υπεροπλία στον χώρο του κέντρου, εγκατέλειψε πολλές φορές τους αμυντικούς προσανατολισμούς και βγήκε στην επίθεση απειλώντας αλλά του έλειπε η τελική πάσα και η καλή τελική προσπάθεια.

Φάνηκε πάντως πέρα απ' την μέτρια εμφάνιση πώς γίνεται καλή δουλειά στον Ιάλυσο. Η ομάδα είναι επηρεασμένη από την σκληρή προετοιμασία. Είναι νωρίς ακόμα για συμπεράσματα.

ΦΑΣΕΙΣ ΚΑΙ ΓΚΟΛ

Στο 7' ο **Γεωργαλής** απέφυγε δύο αντιπάλους έβγαλε μόνο τον **Μήτρου** που πλάσσαρε απέκρουσε ο **Φούτσης**, η μπάλα γύρισε στον ίδιο που αυτή τη φορά την έστειλε στα δίχτυα γράφοντας το 1-0.

Στο 16' από μπαλιά του **Καλημέρη** ο **Τζαφέρης** με γυριστό σουτ έστειλε τη μπάλα λίγο άουτ. Ενα λεπτό αργότερα (17') ο **Αλεξανδρίδης** απέκρουσε το σουτ του **Μπούκη**.

Στο 29' ο **Τύρπος** ανατράπηκε από τον **Κουρζή**, κι ο **Τσάμης** κατελόγισε πέναλτι. Το εκτέλεσε ο **Σωτηρόπουλος** αλλά απέκρουσε ο **Αλεξανδρίδης**.

Στο 43' ο **Μαρούσης** απέφυγε δύο αντιπάλους, σούταρε αλλά ο **Αλεξανδρίδης** απέκρουσε και πάλι.

Ενα λεπτό αργότερα (44'), από σέντρα του **Ντούμη** ο **Σωτηρόπουλος** αφύλαχτος στην περιοχή σούταρε για να στείλει τη μπάλα στα δίχτυα ισοφαρίζοντας σε 1-1.

Ενα λεπτό αργότερα (45') ο **Αλεξανδρίδης** απέκρουσε το δυνατό σουτ του **Αντωνάτου**.

Στο 92' ο **Φούτσης** έδιωξε σε κόρνερ το δυνατό σουτ του **Γεωργαλή.**

Από τον Ιάλυσο κορυφαίος ήταν ο **Νίκος Αλεξανδρίδης**. Τον ακολούθησαν σε απόδοση οι **Χ"Καλημέρης, Κακλαμάνος** κι ο **Μαννάκης**. Από τον Ερμή ξεχώρισαν ιδιαίτερα οι **Μαρούσης** (επικίνδυνος), **Μπούκης, Γιαννακαράς**.

Πολύ καλή ήταν η διαιτησία των κ.κ. **Τσάμη, Χ"δημητρίου, Τσαμπάζη**.

Οι ομάδες:

ΙΑΛΥΣΟΣ: *Αλεξανδρίδης, Γκορτζίλας (57' Πολιάς), Κουρζής (49' Πατρός), Χ"καλημέρης, Κακλαμάνος, Κολιάδης, Μήτρου (81' Μαυρής), Μαννάκης, Γεωργαλής, Καλημέρης, Τζαφέρης.*

ΕΡΜΗΣ ΚΟΡ.: *Φούτσης, Σιδηρόπουλος, Χονδροκούκης, Παπασταθόπουλος (65' Πούλιος), Γιαννακαράς, Μπούκης, Τύρπος, Ντούμης (80' Σταύρου), Αντωνάτος, Σωτηρόπουλος (88' Παναγιώτου), Μαρούσης.*



Ο Νεκτάριος Μήτρου (Νο 7) πετυχαίνει το γκολ και πανηγυρίζει (ΒΙΚΤΩΡ ΦΩΤΟ ΜΑΡΚΕΤ ΙΑΛΥΣΟΣ)



Ραντεβού ...σήμερα!

• Διεκόπη στην ανάπαυλα το ματς Θήβα-Α.Ε. Κως λόγω δεκάλεπτης νεροποντής. Βάσει του ΚΑΠ το παιχνίδι συνεχίζεται σήμερα. Το σκορ την στιγμή της διακοπής ήταν 0-0.

ΚΩΣ (του ανταποκριτού μας).

Σήμερα τελικά θα τελειώσει το ματς της Θήβας με την Α.Ε. Κω το οποίο έχει μείνει στο 0-0. Το ματς της πρεμιέρας του Περιφερειακού δεν έμελλε χθες να τελειώσει.

Μια δεκάλεπτη νεροποντή στην ανάπαυλα ανάγκασε τον διαιτητή του παιχνιδιού να μην το συνεχίσει στο β' ημίχρονο. Παρά τις πιέσεις των Κώων στην προσπάθειά τους ν' αποφύγουν την διανυκτέρευση εκεί αλλά και την ταλαιπωρία εκείνος επέμεινε να το συνεχίσει σήμερα όπως ορίζει ο ΚΑΠ.

Μέχρι την λήξη του ημιχρόνου η Κως στεκόταν πολύ καλά στον αγωνιστικό χώρο της Θήβας. Θα μπορούσε νάχει προηγηθεί μάλιστα και τις δύο φορές με τον **Γ. Μποϊλή**.

– Στο 18' όμως ο έμπειρος μεσοεπιθετικός σημάδεψε το οριζόντιο δοκάρι της αντίπαλης εστίας ενώ

– Λίγο πριν τη λήξη του ημιχρόνου (43') ο ίδιος παίκτης ατύχησε από κοντά ν' ανοίξει το σκορ. Η συνέχεια λοιπόν σήμερα...

ΕΠΕΙΔΗ Η ΔΕΥΤΕΡΗ ΞΕΝΗ ΓΛΩΣΣΑ ΣΑΣ ΚΑΝΕΙ ΝΑ ΞΕΧΩΡΙΖΕΤΕ

REVOLUTION

ΦΡΟΝΤΙΣΤΗΡΙΟ

ΓΑΛΛΙΚΗΣ, ΓΕΡΜΑΝΙΚΗΣ & ΙΤΑΛΙΚΗΣ

ΓΛΩΣΣΑΣ

Μαίρης Ν. ΜΑΚΡΗ

ΠΡΟΣΙΤΑ ΔΙΔΑΚΤΡΑ ΟΛΙΓΟΜΕΛΗ ΤΜΗΜΑΤΑ ΟΛΩΝ ΤΩΝ ΕΠΙΠΕΔΩΝ

ΠΡΟΕΤΟΙΜΑΣΙΑ ΓΙΑ ΔΙΠΛΩΜΑΤΑ:
- ΓΑΛΛΙΚΟΥ ΙΝΣΤΙΤΟΥΤΟΥ IFA
- GOETHE INSTITUT
- ΚΡΑΤΙΚΟ ΠΙΣΤΟΠ/ΚΟ ΓΛΩΣΣΟΜΑΘΕΙΑΣ
- ΠΑΝΕΠΙΣΤΗΜΙΟ SIENA και PERUGIA

ΠΛΗΡΟΦΟΡΙΕΣ - ΕΓΓΡΑΦΕΣ
καθημερινά 10.00-13.00 και 18.00-20.00

ΕΝΑΡΞΗ ΜΑΘΗΜΑΤΩΝ 13 ΣΕΠΤΕΜΒΡΙΟΥ
Πλατεία Κωσταρίδη 19 - "Αγιος Νικόλαος"
Πληροφορίες τηλ.: (22410) 29469

Εν Ζην
ΟΔΗΓΟΣ ΥΓΕΙΑΣ ΡΟΔΟΥ

Περιλαμβάνει
- Ολες τις δημόσιες υπηρεσίες υγείας
- Ολους τους ιατρούς, τους οδοντίατρους, κτηνίατρους, τα φαρμακεία, τα ιατρικά-διαγνωστικά κέντρα
- Τα νομίμως λειτουργούντα κέντρα φυσικοθεραπείας, διαιτητικά κέντρα, κέντρα αδυνατίσματος, ινστιτούτα αισθητικής, γυμναστήρια, κέντρα άθλησης.
- Εξειδικευμένες υπηρεσίες υγείας, εναλλακτικές θεραπείες, καταστήματα υγιεινής διατροφής, καταστήματα ιατρικών και φαρμακευτικών προϊόντων και κάθε άλλη δραστηριότητα στον χώρο της υγείας.

Εν Ζην
ΟΔΗΓΟΣ ΥΓΕΙΑΣ ΡΟΔΟΥ

Κυκλοφορεί Σάββατο 9 Οκτωβρίου

Με τον αέρα του φαβορί!

• Ο Διαγόρας πέρασε εύκολα το εμπόδιο του Σαρωνικού νικώντας τον με 3-0 στην Αίγινα. Σκόραρε δύο φορές ο Τσιαντούλης και μία φορά ο Μπαλογιάννης.

Τα διαπιστευτήρια του υποψήφιου πρωταθλητή παρέδωσε χθες με την έναρξη του πρωταθλήματος Δ' Εθνικής ο ΠΑΟ Διαγόρας κερδίζοντας άνετα και καθαρά με 3-0 τον φιλόδοξο Σαρωνικό μέσα στο γήπεδο της Αίγινας.

Οι κυανέρυθροι με τον αέρα και την αυτοπεποίθηση της μεγάλης ομάδας μπήκαν κι επέβαλαν αμέσως το παιχνίδι τους σκοράροντας στο 1' μόλις λεπτό. Κατάφεραν να συνεχίσουν στον ίδιο ρυθμό, να διατηρήσουν πλήρη πρωτοβουλία και να πετύχουν άλλα δύο τέρματα για να δεχθούν το ζεστό χειροκρότημα των αντιπάλων φιλάθλων.

Στο α' μέρος ο Διαγόρας είχε ευνοϊκό τον άνεμο αλλά παράλληλα είχε και την τύχη να πετύχει πολύ νωρίς το πρώτο του γκολ που του έδωσε το δικαίωμα να επιβάλει τον ρυθμό του και να «κόψει» τις όποιες διαθέσεις είχαν οι αντίπαλοί του που λόγω της πρεμιέρας ήθελαν να χαρίσουν τη νίκη στους φιλάθλους τους που κατέκλυσαν το γήπεδο.

Το 0-2 στο 36' ήταν κι η χαρισιτική βολή για τον άπειρο Σαρωνικό που είδε πώς ήταν αδύνατο να ανατρέψει το σκορ κι έτσι απλά προσπάθησε να το κρατήσει σε χαμηλά επίπεδα.

Στο β' μέρος ο Διαγόρας έχοντας αντίθετο τον άνεμο ανέβασε περισσότερες στροφές κι ήταν καλύτερος από το α' μέρος. Παίζοντας με σφιχτή άμυνα και με ζώνη στο χώρο του κέντρου ήλεγχε το παιχνίδι και την κατάλληλη στιγμή πέτυχε το 0-3 που του εξασφάλιζε την μεγάλη νίκη.

Ηταν ένα ιδανικό ξεκίνημα για μια ομάδα που δήλωσε από την αρχή πώς στοχεύει την πρώτη θέση και την άνοδο στην Γ' Εθνική. Στη συνέχεια τα δύο παιχνίδια μέσα στη Ρόδο δίνουν το δικαίωμα να πάρει κεφάλι από την αρχή στη βαθμολογία και να ξεφύγει από τους υπόλοιπους μνηστήρες του τίτλου.



Ομάδα τίτλου ήταν ο Διαγόρας στην Αίγινα χθες (ΒΙΚΤΩΡ-ΦΩΤΟ ΜΑΡΚΕΤ-ΙΑΛΥΣΟΣ)

ΤΑ ΓΚΟΛ

Στο 1' μόλις ο **Μπαλογιάννης** με κάθετη μπαλιά έβγαλε τον **Στάθη** πίσω από την πλάτη της άμυνας του Σαρωνικού. Ο ταχύτατος μεσοεπιθετικός του Διαγόρα μπήκε στην περιοχή όπου ο **Τσάππος** τον ανέτρεψε καθαρά. Ο διαιτητής κ. **Δραβαδόπουλος** δεν αρνήθηκε να σφυρίξει το πέναντι όμως δεν τόλμησε να δείξει κόκκινη στον αμυντικό σαν τελευταίο παίκτη, κάτι που θα 'κανε πολύ πιο εύκολο το έργο των Διαγοριδών.

Εδειξε απλά κίτρινη κάρτα.

Το πέναλτι κτύπησε εύστοχα ο **Τσιαντούλης** γράφοντας το 0-1.

Η ομάδα του Σαρωνικού προσπάθησε ν' αντιδράσει από το απροσδόκητο νωρίς-νωρίς 0-1 χωρίς να το κατορθώσει αφού ο Διαγόρας καλοστημένος και ψύχραιμος ήλεγχε το παιχνίδι.

Στο 36' ο **Ανδριώτης** από δεξιά κτύπησε φάουλ κι ο **Μπαλογιάννης** πήρε την πρώτη κεφαλιά τροφοδοτώντας τον **Τσιαντούλη** που από κοντά με ψύχραιμο πλασέ έκανε το 0-2.

Πέντε λεπτά αργότερα πάλι ο **Τσιαντούλης** έφυγε από δεξιά μόνος αλλά το σουτ που επιχείρησε έφυγε ελάχιστα άουτ.

Ο Σαρωνικός στο α' μέρος είχε μία μόνο επίσκεψη με αξιώσεις στην εστία του **Κεφάλα** που όμως ήταν έτοιμος κι απέκρουσε έστω και δύσκολα το σουτ του **Ράπτη**.

Στο β' μέρος που παίχθηκε κυρίως παιχνίδι κέντρου ο Διαγόρας πέτυχε το 0-3 με υπέροχο τρόπο. Ηταν το 78' όταν ο **Γαλανός** ξεχύθηκε από δεξιά κι αποφεύγοντας δύο αντιπάλους του γύρισε κάθετα την μπάλα στην περιοχή του Σαρωνικού όπου ο **Τσιαντούλης** με έξυπνη προσποίηση την άφησε να περάσει κάτω από τα πόδια του κι ο επερχόμενος **Μπαλογιάννης** με ιδανικό πλασέ έγραψε το 0-3.

Ηταν ένα γκολ που χειροκροτήθηκε τόσο για την δημιουργία όσο και για την εκτέλεσή του.

Από τη νικήτρια ομάδα του Διαγόρα κανείς δεν υστέρησε. Ξεχώρισαν ιδιαίτερα οι **Τσιαντούλης, Μπαλογιάννης** κι η αμυντική γραμμή που δεν επέτρεψε σε κανένα σημείο του αγώνα στο Σαρωνικό να απειλήσει την εστία του Κεφάλα. Από τους γηπεδούχους άρεσαν οι **Μητρόπουλος, Σταμοκώστας.**

Καλή ήταν η διαιτησία των **Δριβαδόπουλου, Γιαννούλη, Βλάχου** του συνδέσμου Χαλκίδας.

Οι συνθέσεις:

ΠΑΟ ΔΙΑΓΟΡΑΣ: *Κεφάλας, Ανδριώτης, Αθανασίου, Ρουτζιέρης, Παπαδημήτρης, Γιόνοβιτς, Στάθης (65' Γαλανός), Σπάρταλης (82' Βασιλάκης), Τσιαντούλης (86' Αγγελόπουλος), Μπαλογιάννης, Αμπελάς.*

ΣΑΡΩΝΙΚΟΣ: *Μπουρής, Λαζάρου, Τσάππος (75' Ρεττός), Ασημομύτης, Κατσικογιάννης, Χρύσης (80' Μυγδαλής), Μητρόπουλος, Μητσώτας, Σταμοκώστας, Σουλτάνος, Ράπτης (58' Στόικος).*

ΤΑ ΑΠΟΤΕΛΕΣΜΑΤΑ ΤΗΣ 1ΗΣ ΑΓΩΝΙΣΤΙΚΗΣ

Θήβα-Α.Ε. Κως	διεκόπη
Μοσχάτο-Αναγέννηση Σχ.	2-0
Ιάλυσος-Ερμής Κορ.	1-1
Μύκονος-Επαμεινώνδας Λ.	0-0
Κιθαιρών-Πανναξιακός	0-0
Σαρωνικός-Διαγόρας	0-3
Αίας Σαλ.-Αστέρας Σύρ.	4-3

Η ΕΠΟΜΕΝΗ (2Η ΑΓΩΝΙΣΤΙΚΗ)

Μοσχάτο-Θήβα
Κως-Ιάλυσος
Αναγέννηση Σχ.-Μύκονος
Ερμής Κορ.-Κιθαιρών
Επαμεινώνδας Λ.-Σαρωνικός
Πανναξιακός-Αίας Σαλ.
Διαγόρας-Αστέρας Σύρου

ΠΕΡΙΦΕΡΕΙΑΚΟ ΠΡΩΤΑΘΛΗΜΑ 2004–2005

	Αίας Σαλαμ.	Αναγέννηση Σ.	Αστέρας Σ.	Διαγόρας	Επαμεινώνδας	Ερμής Κορ.	Θήβα	Ιάλυσος	Κιθαιρώνας	Κως	Μοσχάτο	Μύκονος	Πανναξιακός	Σαρωνικός
Αίας Σαλαμίνας	■		4-3											
Αναγέννηση Σχ.		■												
Αστέρας Σύρου			■											
Διαγόρας				■										
Επαμεινώνδας					■									
Ερμής Κορ.						■								
Θήβα							■							
Ιάλυσος						1-1		■						
Κιθαιρώνας									■				0-0	
Κω										■				
Μοσχάτο		2-0									■			
Μύκονος												■		
Πανναξιακός					0-0								■	
Σαρωνικός				0-3										■



γ' ΕΘΝΙΚΗ

Αθλητική ΓΝΩΜΗ

Τετ-α-τετ με Μανίκα-παίκτες

• Υπομονή συνέστησε και στις δύο πλευρές ο διευθύνων σύμβουλος της ΠΑΕ, Χρυσόστομος Ψέλλας. Πιθανή επιστροφή στις προπονήσεις σήμερα

Η κατάσταση στην ΠΑΕ του νησιού μας είναι χαώδης και κανείς δεν ξέρει που θα οδηγήσει. Η διοικητική κρίση συνεχίζεται σε ό,τι αφορά "την σύμπνοια, την ενότητα και τον συντονισμό ενεργειών". Και μοιραία **Αντώνης Μανίκας** και ποδοσφαιριστές περιμένουν. Ζητούν τις αποδοχές τους και χθες για τρίτη μέρα δεν γυμνάσθηκαν γεγονός που θεωρείται κακό για τους ίδιους για λόγους αγωνιστικούς περισσότερο. Αν συνεχισθεί αυτή η κατάσταση και σήμερα, τότε θα χρειάζεται διπλάσιο χρονικό διάστημα για να "επανέλθουν".

Η αποχή των ποδοσφαιριστών που ξεκίνησε την Παρασκευή συνεχίσθηκε και χθες. Κι όλα αυτά για οφειλές της ΠΑΕ προς τους μισούς ποδοσφαιριστές που έκαναν υπομονή, που ανέρχονται στο ποσό των 6.000 ευρώ, ποσόν ευτελές για ένα νησί της οικονομικής επιφάνειας της Ρόδου. Οι ποδοσφαιριστές έχουν ενημερώσει τον προπονητή της ομάδας **Αντώνη Μανίκα** που μπορεί να τηρεί στάση αναμονής, αλλά παράλληλα είναι και προβληματισμένος, αφού άλλες εγγυήσεις πήρε ερχόμενος να δουλέψει στη Ρόδο κι άλλα πράγματα αντιμετωπίζει τώρα.

ΣΥΝΑΝΤΗΣΗ ΜΕ ΨΕΛΛΑ

Ο προπονητής της Ρόδου συναντήθηκε σύμφωνα με τα όσα έγιναν γνωστά με τον διευθύνοντα σύμβουλο της ΠΑΕ, **Χρυσόστομο Ψέλλα**, την Παρασκευή το βράδυ. Οι δύο άντρες συζήτησαν τη δημιουργηθείσα κατάσταση. Ο κ. **Ψέλλας** ζήτησε απ' το προπονητή της ομάδας να κάνει υπομονή μέχρι σήμερα με σκοπό να υπάρξουν έσοδα στην ΠΑΕ, να πληρωθούν οι παίκτες και η Ρόδος ν' αρχίσει να "ρολάρει" και πάλι, αφήνοντας εκτός αποδυτηρίων την δηλωθείσα διοικητική της κρίση.

ΚΑΙ ΟΙ ΑΡΧΗΓΟΙ

Την επομένη ο διευθύνων σύμβουλος της ΠΑΕ δέχθηκε τους τρεις αρχηγούς της ομάδος επαναλαμβάνοντας την ίδια συζήτηση.

Ο κ. **Ψέλλας** τους διεμήνυσε πως "έχουν δίκιο", αλλά μπορούν να το χάσουν αν η ΠΑΕ "λειτουργήσει ανασταλτικά" με μια υποτιθέμενη τιμωρία. Οι προσφυγές χάνονται σε μια τέτοια περίπτωση. Τους ζήτησε να προπονηθούν τη Δευτέρα, καθώς η Ρόδος περιμένει τον καταρτισμό των Ομίλων και την κλήρωση της Γ' Εθνικής.

Είναι πιθανόν σήμερα τα πάντα να τελειώσουν καθώς έγκυρες πληροφορίες ανέφεραν πως αναμένεται να μπουν χρήματα στους λογαριασμούς τους και η Ρόδος να επανέλθει στους ρυθμούς της.

Οι παίκτες θα πάνε σύμφωνα με τις υπάρχουσες πληροφορίες, στ' αποδυτήρια, θα συζητήσουν εξετάζοντας τα τελευταία γεγονότα και κατά πάσα πιθανότητα θα προπονηθούν υπό τις οδηγίες του **Αντώνη Μανίκα.**

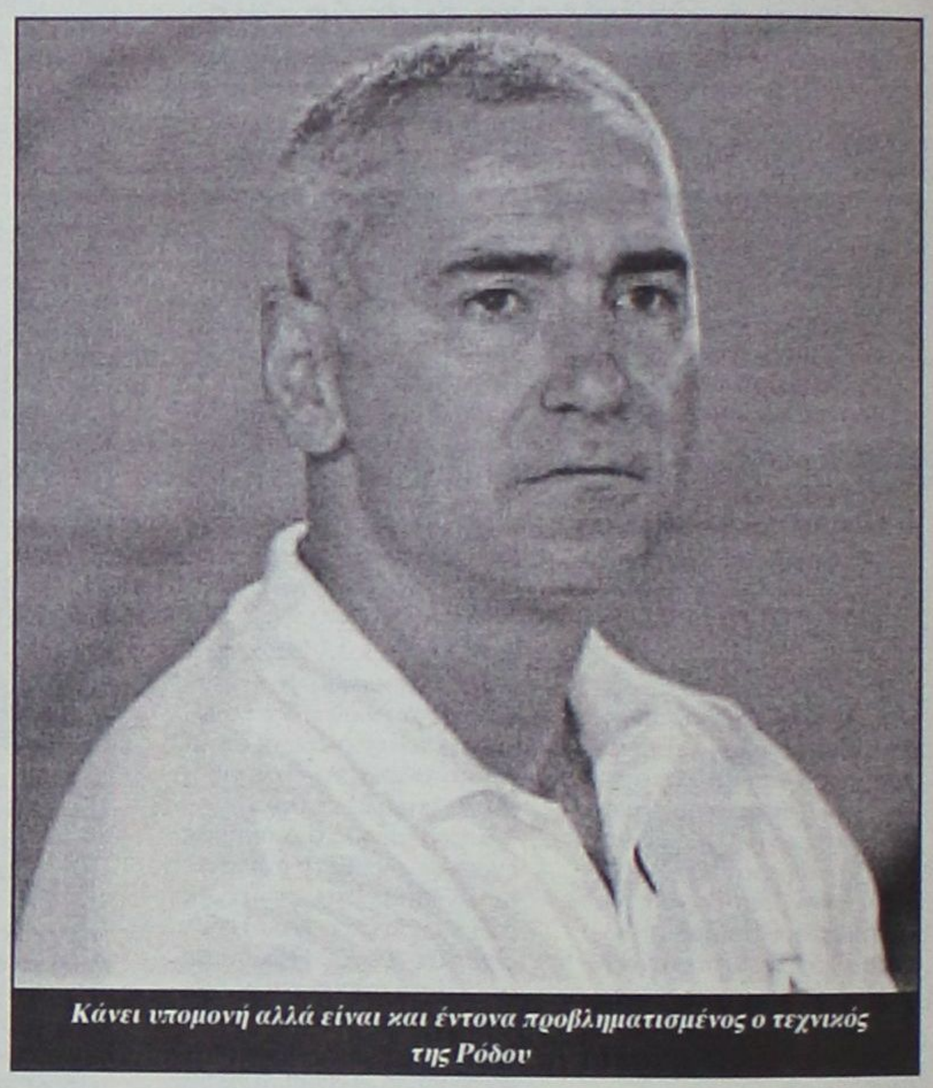

Κάνει υπομονή αλλά είναι και έντονα προβληματισμένος ο τεχνικός της Ρόδου

Η ΤΕΧΝΟΛΟΓΙΑ ΤΟΥ ΑΥΡΙΟ ΣΗΜΕΡΑ

VERO PC MAXSTATION

VERO PC ΜΕ ATHLON 64 3200+
Πλήρες συμβατός με εφαρμογές 32 & 64bit



1.137 €
34,74 € τό μήνα

Για το γραφείο, το σχολείο & το σπίτι ο συνεργάτης που ξεχωρίζει για την ποιότητα κατασκευής, τις άριστες επιδόσεις και διασφαλίζει το μέλλον

AMD Athlon 64™ 3200+ CPU με Τεχνολογία HyperTranport™, Cool 'n' Quiet,
Αυξημένη προστασία από ιούς, Μνήμη 512MB DDR-400
VeroStation2 Case με τροφοδοτικό Heroichi 350W PFC Silent
MSI Mainboard K8N NEO FSR (NVIDIA nForce3 Chipset)
με υποστήριξη Firewall και Raid, με 8x USB2.0 ports
Σκληρός δίσκος Samsung 80GB/7200rpm, 8MB Cache S-ATA 150MB/s
VGA MSI NIVIDIA GeForce FX-5500 με 128MB TV-out
DVD+-RW LG 12x ταχύτητας dual & dual layer 8,5GB, Sound 5.1/6-Channels
Floppy 1,44MB, Fax Modem 56K/V.92, Ethernet 10/100/1000
Black Optical Mouse, PVC Mousepad & Black Keyboard, Ηχείο TEAC 100W
Microsoft® Windows® XP Home Ελληνικά
ΔΩΡΟ 6-Μήνες σύνδεση με το Internet
3 ΧΡΟΝΙΑ ΠΛΗΡΗΣ ΕΓΓΥΗΣΗ
ΟΘΟΝΗ 17" LG 1715S TFT-LCD Silver/Special Edition
με 3 χρόνια εγγύηση στο χώρο σας και εγγύηση μηδενικού καμένου pixel

Υπογράφουμε με την Τιμή μας!! Οι τιμές τις μετρητοίς δεν συμπεριλαμβάνουν ΦΠΑ. Οι τιμές των 48 δόσεων συμπεριλαμβάνουν 13% ΦΠΑ.

Information Systems SYNCOM
Η ΑΛΛΗ ΔΙΑΣΤΑΣΗ ΤΗΣ ΤΕΧΝΟΛΟΓΙΑΣ

Κ. ΥΔΡΑΙΟΥ 28 ΡΟΔΟΣ
ΤΗΛ. 22410.70160-1-2

CRYSTAL D' ARQUES (PARIS)
CRYSTAL BOHEMIAS
MORINOX
PRINCESS
eva solo
Leopold
Prestige
MURANO
Biesse casa
bodum
Tiffanny Boutique
MICHELINO
Blomus
KROSNO

ΜΕΓΑΛΕΣ ΠΡΟΣΦΟΡΕΣ
ΤΙΜΕΣ ΚΟΣΤΟΥΣ
ΟΙΚΙΑ & διακόσμηση
ΤΙΜΕΣ ΚΟΣΤΟΥΣ

ΜΠΟΡΕΙ ΟΙ ΕΚΠΤΩΣΕΙΣ ΝΑ ΤΕΛΕΙΩΣΑΝ ΟΙ ΠΡΟΣΦΟΡΕΣ ΟΜΩΣ ΣΥΝΕΧΙΖΟΝΤΑΙ ΓΙΑ ΜΕΡΙΚΕΣ ΜΕΡΕΣ ΑΚΟΜΑ

ΤΙΜΕΣ ΚΟΣΤΟΥΣ ΓΙΑ ΟΛΑ ΤΑ ΕΙΔΗ ΛΟΓΩ ΑΝΑΚΑΙΝΙΣΗΣ

ΕΘΝΙΚΗΣ ΑΝΤΙΣΤΑΣΕΩΣ 59 (ΠΡΩΗΝ ΑΝΝΗΣ ΜΑΡΙΑΣ)
ΡΟΔΟΣ ΤΗΛ. - ΦΑΞ 22410-39777

ΜΕΓΑΛΕΣ ΠΡΟΣΦΟΡΕΣ

ΡΟΔΟΤΡΥΠΟΚΟΠΤΙΚΗ Ο.Ε.
ΚΟΥΛΙΑΝΟΣ ΔΗΜΗΤΡΙΟΣ & ΣΙΑ Ο.Ε.
3ο χλμ. ΡΟΔΟΥ-ΛΙΝΔΟΥ • ΤΗΛ.-FAX 2241077257, ΚΙΝ.: 6932732331

ΤΡΥΠΑΜΕ - ΚΟΒΟΥΜΕ - ΣΠΑΜΕ
ΜΠΕΤΑ - ΤΟΥΒΛΑ - ΤΣΙΜΕΝΤΟΛΙΘΟΥΣ - ΠΑΤΩΜΑΤΑ, ΠΕΤΡΕΣ
ΧΩΡΙΣ ΟΡΙΟ ΠΑΧΟΥΣ



ΧΩΡΙΣ ΔΟΝΗΣΕΙΣ - ΡΩΓΜΕΣ - ΣΚΟΝΕΣ

ΕΡΓΑΣΙΕΣ:
ΑΝΟΙΓΟΥΜΕ ΠΟΡΤΕΣ - ΠΑΡΑΘΥΡΑ
ΚΑΝΑΛΙΑ ΣΕ ΠΑΤΩΜΑΤΑ ΓΙΑ ΥΔΡΑΥΛΙΚΟΥΣ & ΗΛΕΚΤΡΟΛΟΓΟΥΣ
ΤΡΥΠΕΣ ΔΙΑΦΟΡΩΝ ΜΕΓΕΘΩΝ
& ΚΥΚΛΙΚΑ ΑΝΟΙΓΜΑΤΑ ΓΙΑ ΣΚΑΛΕΣ
ΕΠΙΣΗΣ ΓΙΝΟΝΤΑΙ ΚΟΠΕΣ ΣΕ ΤΟΙΧΟΥΣ ΑΠΟ ΠΕΤΡΑ & ΑΝΑΣΤΗΛΩΣΕΙΣ ΜΕ ΜΠΕΤΟ Η ΣΙΔΗΡΟΚΑΤΑΣΚΕΥΗ





ΣΤΙΣ ΕΡΓΑΣΙΕΣ ΜΑΣ ΣΥΜΠΕΡΙΛΑΜΒΑΝΕΤΑΙ Η ΜΕΤΑΦΟΡΑ ΜΠΑΖΩΝ

Ολες οι εργασίες είναι με την σύγχρονη μέθοδο έγχυσης νερού προς αποφυγή σκόνης

Ζευγάρωσαν Απόλλων Κ. και ΑΕΡΑ

Οι Καλυθενοί νίκησαν τον Διαγόρα Β. 1-0, ενώ οι Αφαντενοί 2-1 τον Ανταγόρα κι οδηγούν μαζί την ...κούρσα

Πρώτη νίκη για Φοίβο που κέρδισε στο ντέρμπι 1-0 τον Διγενή ενώ ο Αγιος Γεώργιος έκανε το...μπαμ κερδίζοντας μέσα στα Μαριτσά τον Ηρακλή 2-3

Νέο κτύπημα από τον Ασκληπιό κέρδισε 3-2 τον Κλεάνθη, νίκη για τον Απόλλωνα Απ. 2-1 την Κατταβιά που προηγήθηκε και Ασπίδα Απ. επίσης 2-1 τον Κλεόβουλο, ενώ στο τοπικό ντέρμπι Αστέρας και Αρης κόλλησαν στο 0-0

Απόλλων Κ. και ΑΕΡΑ είναι οι μοναδικές ομάδες που ζευγάρωσαν τις νίκες τους και παρέμειναν μόνες να οδηγούν την κούρσα του πρωταθλήματος.

Οι Καλυθενοί στο δεύτερο συνεχόμενο ματς στην έδρα τους νίκησαν 1-0 τον Διαγόρα Β. ενώ οι Αφαντενοί στο μοναδικό χθεσινό ματς νίκησαν στ' Αφάντου τον Ανταγόρα 2-1.

Στ' άλλο ντέρμπι της αγωνιστικής, ο Φοίβος κέρδισε 1-0 τον Διγενή, κατακτώντας την πρώτη του νίκη σ' αντίθεση με τους Κοσκινιάτες που υπέστησαν τη δεύτερη τους ήττα.

Το μπαμ της αγωνιστικής έγινε στο γήπεδο Μαριτσών, όπου οι γηπεδούχοι έκαναν ποδαρικό στο νέο τους γήπεδο με τ' αριστερό καθώς ο Αγιος Γεώργιος τους χάλασε τη γιορτή κερδίζοντάς τους 3-2. Ισχυρή παρουσία θα έχει από ότι δείχνει μέχρι στιγμής ο νεοφώτιστος Ασκληπιός καθώς κέρδισε 3-2 τον φιλόδοξο Κλεάνθη. Πρώτη νίκη είχαμε για Ασπίδα Απ. και Απόλλων Απ. που κέρδισαν με το ίδιο σκορ (2-1) Κλεόβουλο και Κατταβιά αντίστοιχα.

Τέλος στο τοπικό ντέρμπι του Δήμου Αρχαγγέλου, Αστέρας Μ. και Αρης αναδείχθηκαν ισόπαλοι 0-0.

ΣΚΟΡ ΚΑΙ ΣΚΟΡΕΡ

● **Αστέρας Μ.–Αρης** **0–0**

● **Ασκληπιός–Κλεάνθης** **3–2**
56' **Ζαμάγιας**, 70' **Μαρίνος**, 79' **Κεφαλιανός**/82', 85' **Καρίκης**

● **Ασπίδα Απ.–Κλεόβουλος** **2–1**
50' **Διαμαντής**, 86' **Ψύλλος**/30' **Ιωαννίδης**

● **Φοίβος–Διγενής** **1–0**
11' **Π"γεωργίου**

● **Απόλλων Απ.–Κατταβιά** **2–1**
72', 83' **Σεντονάς**/65' **Κουμπιός**

● **Ηρακλής Μ.–Αγ. Γεώργιος** **2–3**
34' **Λαυράκης**, 66' (πεν.) **Καβουσανάκης**/48', 90' **Σκυλλαράκης Α.**, 85' **Χ"σταμάτης**

● **Απόλλων Κ.–Διαγόρας Β.** **1–0**
41' **Καρτάλης**

● **ΑΕΡΑ–Ανταγόρας** **2–1**
54' **Τσάμπρας**, 59' **Λυριστής**/64' **Κυριόπουλος**

ΟΙ ΣΚΟΡΕΡ

		ΣΥΝ	ΣΟΥΤ	ΚΕΦ.	ΠΕΝ.	ΦΑΟΥΛ	ΕΝΤ.	ΕΚΤ.
1.	Καρίκης (Κλεάνθης)	3	3				1	2
2.	Κοσκινιάτης (Απόλλων Κ.)	2	2				2	
3.	Παντίδος (Αρης)	2	2				2	
4.	Σκυλλαράκης Α. (Αγ. Γεώργιος)	2	2					2
5.	Μαρίνος (Ασκληπιός)	2	1			1	1	1
6.	Σεντονάς (Απόλλων Απ.)	2		2			2	
7.	Κούρος (Ηρακλής Μ.)	1	1					1
8.	Μπιγκό (Αρης)	1			1		1	
9.	Κατταξενός (Απόλλων Κ.)	1		1			1	
10.	Ορφανός (Απόλλων Κ.)	1	1				1	
11.	Σπανός (ΑΕΡΑ)	1	1					1
12.	Κυριαζής (ΑΕΡΑ)	1						1
13.	Σπάρταλης Μ. (Κλεάνθης)	1		1			1	
14.	Εγγλέζος (Απόλλων Απ.)	1				1		1
15.	Πολυχρονίου (Φοίβος)	1	1					1
16.	Αρβανιτογιάννης (Ανταγόρας)	1	1				1	
17.	Λινάρδος (Διαγόρας Β.)	1		1			1	
18.	Ζαμάγιας (Ανταγόρας)	1		1			1	
19.	Κεφαλιανός (Ανταγόρας)	1	1				1	
20.	Ιωαννίδης (Κλεόβουλος)	1		1				1
21.	Διαμαντής (Ασπίδα Απ.)	1	1				1	
22.	Ψύλλος (Ασπίδα Απ.)	1	1				1	
23.	Π"γεωργίου (Φοίβος)	1	1				1	
24.	Κουμπιός (Κατταβιά)	1	1					1
25.	Λαυράκης (Ηρακλής)	1		1			1	
26.	Καβουσανάκης (Ηρακλής)	1				1		1
27.	Καρτάλης (Απόλλων Κ.)	1	1				1	

ΑΥΤΟΓΚΟΛ

ΠΕΝΑΛΤΙ ΚΟΚΚΙΝΕΣ

ΟΜΑΔΕΣ	ΥΠ.	ΚΑΤ.	ΥΠ.	ΚΑΤ.
Αγ. Γεώργιος		1		
ΑΕΡΑ				
Ανταγόρας				1
Απόλλων Απ.				1
Απόλλων Κ.			2	2
Αρης	1		1	
Ασκληπιός				
Ασπίδα Απ.		1		
Αστέρας Μ.				1
Διγενής			2	
Διαγόρας Β.			2	2
Ηρακλής	2			
Κατταβιά		1	1	
Κλεάνθης				
Κλεόβουλος				
Φοίβος				

ΟΙ ΕΚΤΕΛΕΣΤΕΣ

ΟΝΟΜΑ-ΟΜΑΔΑ	ΕΥΣΤΟΧΑ	ΑΣΤΟΧΑ
Μανωλάς (Ηρακλής)		1
Καβουσανάκης (Ηρακλής)	1	
Μπιγκό (Αρης)	1	

ΕΠΟΜΕΝΗ ΑΓΩΝΙΣΤΙΚΗ (3η)

Διαγόρας Β.-Κλεάνθης
Αρης-Απόλλων Κ.
Κατταβιά-Ασκληπιός
Κλεόβουλος-Αστέρας Μ.
Αγ. Γεώργιος-Απόλλων Απ.
Διγενής-Ασπίδα Απ.
Ανταγόρας-Ηρακλής Μ.
Φοίβος-ΑΕΡΑ

ΠΡΩΤΑΘΛΗΜΑ Α' ΚΑΤΗΓΟΡΙΑ 2004–2005

	Αγ. Γεώργιος	ΑΕΡΑ	Ανταγόρας	Απόλλων Απ.	Απόλλων Κ.	Αρης	Ασκληπιός	Ασπίδα Απ.	Αστέρας Μ.	Διγενής	Διαγόρας Β.	Ηρακλής	Κατταβιά	Κλεόβουλος	Κλεάνθης	Φοίβος
Αγ. Γεώργιος	■	0-2														
ΑΕΡΑ		■	2-1													
Ανταγόρας			■							1-0						
Απόλλων Απ.				■									2-1			
Απόλλων Κ.					■				4-0		1-0					
Αρης						■		3-0								
Ασκληπιός							■								3-2	
Ασπίδα Απ.								■						2-1		
Αστέρας Μ.						0-0			■							
Διγενής										■						
Διαγόρας Β.								1-1			■					
Ηρακλής	2-3											■				
Κατταβιά												0-1	■			
Κλεάνθης														■		
Κλεόβουλος															■	1-1
Φοίβος										1-0						■

ΒΑΘΜΟΛΟΓΙΑ

Α' ΚΑΤΗΓΟΡΙΑ 2004–2005

					ΕΝΤΟΣ			ΕΚΤΟΣ			ΣΥΝΟΛΟ		
Α/Α	ΟΜΑΔΕΣ	ΒΑΘΜ.	ΑΓ.	ΤΕΡΜ.	Ν	Ι	Η	Ν	Ι	Η	Ν	Ι	Η
1.	Απόλλων Κ.	6	2	5-0	2	0	0	0	0	0	2	0	0
2.	ΑΕΡΑ	6	2	4-1	1	0	0	1	0	0	2	0	0
3.	Αρης	4	2	3-0	1	0	0	0	1	0	1	1	0
4.	Ασκληπιός	4	2	4-3	1	0	0	0	1	0	1	1	0
5.	Φοίβος	4	2	2-1	1	0	0	0	1	0	1	1	0
6.	Κλεάνθης	3	2	4-4	1	0	0	0	0	1	1	0	1
7.	Απόλλων Απ.	3	2	3-3	0	0	1	1	0	0	1	0	1
8.	Ηρακλής Μ.	3	2	3-3	0	0	1	1	0	0	1	0	1
9.	Ανταγόρας	3	2	2-2	1	0	0	0	0	1	1	0	1
10.	Αγ. Γεώργιος	3	2	3-4	0	0	1	1	0	0	1	0	1
11.	Ασπίδα Απ.	3	2	2-4	1	0	0	0	0	1	1	0	1
12.	Κλεόβουλος	1	2	2-3	0	1	0	0	0	1	0	1	1
13.	Διαγόρας Β.	1	2	1-2	0	1	0	0	0	1	0	1	1
14.	Αστέρας Μ.	1	2	0-4	0	1	0	0	0	1	0	1	1
15.	Κατταβιά	0	2	1-3	0	0	1	0	0	1	0	0	2
16.	Διγενής	0	2	0-2	0	0	0	0	0	2	0	0	2

Του χάλασε το πάρτι

● Εντυπωσιακός ο Αγιος Γεώργιος κατάφερε στην εκπνοή να πάρει τη νίκη μέσα στα Μαριτσά, από τον Ηρακλή.

ΜΑΡΙΤΣΑ

Ημέρα χαράς και ανακούφισης η 25η Σεπτεμβρίου για τους Μαριτσενούς, που επέστρεψαν μετά από απουσία δυο αγωνιστικών περιόδων στην φυσική τους έδρα.

Το διαμορφοποιημένο τους γήπεδο μετά τις επεμβάσεις που υπέστη ήταν έτοιμο να φιλοξενήσει το παρθενικό του παιχνίδι και να αφήσει πίσω μια περίοδο αβεβαιότητας και πολλών εσωτερικών διαξιφισμών. Η εμφύτευση του φυσικού χλοοτάπητα, οι τεράστιοι πυλώνες φωτισμού, οι φρεσκοβαμμένες εξέδρες και κιγκλιδώματα, έδωσαν την αίσθηση πως βρίσκεσαι σε ένα καινούργιο γήπεδο.

Η κοινή είσοδος των δύο ομάδων στον αγωνιστικό χώρο και το πρώτο λάκτισμα από τον δήμαρχο της περιοχής, **Μιχάλη Κορδίνα**, εγκαινίασαν την νέα εποχή που ανατέλει στα Μαριτσά, που όμως δεν ξεκίνησε με τους καλύτερους οιωνούς.

Ο Ηρακλής στην πρώτη του επίσημη εμφάνιση γνώρισε την ήττα από τον νεοφώτιστο Αγ. Γεώργιο και το αποτέλεσμα αυτό "χάλασε" την διάθεση που είχαν οι γηπεδούχοι πριν την έναρξη του αγώνα.

Η ΕΙΚΟΝΑ

Στα πρώτα δέκα λεπτά οι γηπεδούχοι μπήκαν με τον "αέρα" του φαβορί και προσπάθησαν να πετύχουν ένα γρήγορο γκολ το οποίο όμως δεν ήρθε. Από το δεκάλεπτο και έπειτα τα ηνία του αγώνα ανέλαβαν οι φιλοξενούμενοι που έφταναν σχετικά εύκολα έξω από την περιοχή του **Μπεκιάρη,** χωρίς όμως να μπορούν να τον απειλήσουν αισθητά.

Η επιτυχία του πρώτου γκολ από τον Ηρακλή, δέκα λεπτά πριν την ανάπαυλα, άλλαξε τον χαρακτήρα του αγώνα, αφού οι ομάδες αρκέστηκαν σε παιχνίδι κέντρου χωρίς να δείχνουν την διάθεση να ρισκάρουν.

Ο λόγος ήταν πως λίγο αργότερα θα ακολουθούσαν τα επόμενα σαρανταπέντε λεπτά που έμελλε να καλύψουν το κενό που παρουσιάστηκε από πλευράς θεάματος στο πρώτο μέρος.

Οι φιλοξενούμενοι με το "καλημέρα" έφεραν το παιχνίδι στα ίσα και έδειξαν πως δύσκολα θα το έβαζαν κάτω.

Το δυνατό παιχνίδι και η βροχή που έπεσε στο πρώτο μέρος, δυσκόλεψαν τις προσπάθειες των ποδοσφαιριστών που σε πολλές περιπτώσεις δυσκολεύονταν να κοντρολάρουν την μπάλλα. Το αποτέλεσμα ήταν το παιχνίδι να "οδηγηθεί" στην δύναμη αλλά και

ΗΡΑΚΛΗΣ Μ.	2
ΑΓ. ΓΕΩΡΓΙΟΣ	3

τον διαιτητή **Παπαδόπουλο** να κάνει σε αρκετές περιπτώσεις χρήση της κίτρινης κάρτας.

Το δεύτερο γκολ που πέτυχαν οι Μαριτσενοί από τα έντεκα βήματα (πεν.) έδειχνε πως με βάση την μέχρι τώρα εικόνα πως δύσκολα ο Ηρακλής θα έχανε τους βαθμούς.

Οι του Αγ. Γεωργίου, όμως, είχαν αντίθετη άποψη. Εκμεταλλεύτηκαν κατά πρώτο λόγο τις λάθος επιλογές, αλλά και την εμμονή του **Σπύρου Αγγελόπουλου** να διατηρεί στον αγωνιστικό χώρο ποδοσφαιριστές που "κρέμασαν" από την προσπάθεια.

Λάθη τα οποία εκμεταλλεύτηκαν οι του Αγίου και στο 85' με εντυπωσιακό σε εκτέλεση φάουλ έφεραν το παιχνίδι στα ίσα, ενώ λίγο αργότερα πέτυχαν δύο καθαρά γκολ από τα οποία μέτρησε το ένα, που ήταν αρκετό, όμως, για να τους χαρίσει το τρίποντο.

ΦΑΣΕΙΣ - ΓΚΟΛ

10'. Ανατροπή του **Σκυλλαράκη Σ.** μέσα στην περιοχή από **Παπακωνσταντή, ο Παπαδόπουλος** έδειξε "παίζεται".

18'. Εκτέλεση φάουλ του **Χατζησταμάτη** η μπάλα στο οριζόντιο δοκάρι του **Μπεκιάρη**.

31'. Η κεφαλιά του **Μακρή** μετά από σέντρα του **Μπιλιά,** πέρασε άουτ.

32'. Εντυπωσιακή προσπάθεια του **Μαυρομούστακου**, απέφυγε εύκολα τους **Μανωλά, Αναγνώστου** το διαγώνιο σουτ που επιχείρησε έδιωξε σωτήρια σε κόρνερ ο **Μπεκιάρης**.

34'. Εκτέλεση κόρνερ του **Μπιλιά** με στόχο τον **Μακρή**, σέντρα του τελευταίου στον **Λαυράκη**, που με καρφωτή κεφαλιά άνοιξε το σκορ (1-0).

38'. Βαθιά μπαλιά του **Καβουσανάκη** στον **Τσαλώλη** που προσπάθησε με γυριστή κεφαλιά να απειλήσει την εστία του **Νικήτα,** χωρίς όμως επιτυχία.

48'. Ατομική προσπάθεια και πλασέ του **Σκυλλαράκη Α.** κανένα περιθώριο αντίδρασης στον **Μπεκιάρη** (1-1).

66'. Ανατροπή του **Τσαλώλη** από τον **Μαυρομούστακο**, πέναλτι. Την εσχάτη των ποινών εκτέλεση εύστοχα ο **Καβουσανάκης** (2-1).

85'. Από τα σαράντα περίπου μέτρα ο **Χατζησταμάτης** με απευθείας εκτέλεση φάουλ έφερε και πάλι το παιχνίδι στα ίσα (2-2).



Ο Αργύρης Σκυλλαράκης πέτυχε τρία κανονικά γκολ αλλά μέτρησαν μόνο τα δύο

89'. Ο δεύτερος βοηθός **Λάμπρου** ακύρωσε κανονικό γκολ των φιλοξενούμενων, υποδεικνύοντας από τα σαράντα περίπου μέτρα παράβαση, σε προσπάθεια του **Σκυλλαράκη Α.,** που είχε στα πέντε μέτρα τον **Παπαδόπουλο.**

90'. Ατομική προσπάθεια και συρτή σέντρα του **Παπαδόπουλου** στον **Σκυλλαράκη Α.**, ο οποίος δεν άφησε την ευκαιρία να πάει χαμένη και με κοντινό πλασέ έστειλε την μπάλα στα δίχτυα (2-3).

Η ΔΙΑΙΤΗΣΙΑ

Δεν απέφυγε τα λάθη η φιλότιμη διαιτησία του **Παπαδόπουλου**. Στο ίδιο μήκος κύματος και ο **Λάμπρου.** Χωρίς προβλήματα ο **Ορφανός.**

ΞΕΧΩΡΙΣΑΝ

Από τους ηττημένους ξεχώρισαν οι **Λαυράκης, Καβουσανάκης** και ο **Μανωλάς** μέχρι το 70', ενώ από τους νικητές οι **Χατζησταμάτης, Μαυρομούστακος και ο Σκυλλαράκης Α.** (κορυφαίος).

Οι συνθέσεις:

ΗΡΑΚΛΗΣ Μ.: *Μπεκιάρης, Παπακωνσταντής (46' Λορέντζος), Λαυράκης, Αναγνώστου, Μανωλάς, Καβουσανάκης, Κούρος, Μακρής (62' Πετρίδενας), Τσαλώλης (85' Τσιαντούλας), Γιακουμάρος, Μπιλιάς.*

ΑΓ. ΓΕΩΡΓΙΟΣ: *Νικήτας, Παπαδόπουλος, Μπάρτζος, Χατζημανόλης, Χατζησταμάτης, Στρατής, Γκίνος, Σκυλλαράκης Χ. (46' Σκυλλαράκης Α.), Σκυλλαράκης Σ. (83' Μπαρμπαντώνης), Μαυρομούστακος, Εμίρογλου.*

"Θα γίνουμε καλύτεροι"



Απόλυτα ικανοποιημένος από την εκτός έδρας νίκη αλλά και με τον τρόπο που προήλθε, ήταν μετά το τέλος του αγώνα των Μαριτσών ο προπονητής του Αγ. Γεωργίου, **Στάθης Φαρμακίδης.** Συγκεκριμένα: «Ξεκινήσαμε καλύτερα το παιχνίδι, αλλά ο αντίπαλος προηγήθηκε δύο φορές από στημένες φάσεις. Αναγκαστήκαμε να ρισκάρουμε και στο τέλος η προσπάθεια που κατέβαλαν όλα τα παιδιά δικαιώθηκε. Αντλούμε αισιοδοξία από αυτή την προσπάθεια. Σίγουρα όταν διορθώσουμε στη συνέχεια κάποια λάθη που γίνονται από απειρία, θα γίνουμε καλύτεροι».

"Αναλαμβάνω την ευθύνη της ήττας"



Στις πλάτες του σηκώνει το εντός έδρας αρνητικό αποτέλεσμα του Σαββάτου, ο προπονητής του Ηρακλή Μ. **Σπύρος Αγγελόπουλος,** αναλαμβάνοντας την ευθύνη της ήττας από τον Αγ. Γεώργιο. Συγκεκριμένα δήλωσε: «Χάσαμε ένα δικό μας παιχνίδι. Αντί να μείνουμε πίσω να κρατήσουμε το αποτέλεσμα, βγήκαμε μπροστά για να πετύχουμε τρίτο γκολ. Αναλαμβάνω εξ ολοκλήρου την ευθύνη της ήττας, που πιστεύω πως αποτελεί μαγική εικόνα".

Ασπίδα με ...φιλότιμο!

● Η ομάδα της Απολακκιάς κέρδισε τον κακό Κλεόβουλο που έφυγε απ' το γήπεδο με φρικτά παράπονα απ' τον Διαμαντέα

ΑΠΟΛΑΚΚΙΑ

Την πρώτη της νίκη πέτυχε στο φετεινό πρωτάθλημα η Ασπίδα Απ. Κέρδισε στο γήπεδό της τον Κλεόβουλο με 2-1 και πήρε το πρώτο τρίποντο χωρίς να ικανοποιήσει, σ' ένα παιχνίδι που ποιοτικά ήταν μετριότατο.

Απ' την αρχή οι δύο ομάδες προσπάθησαν να ελέγξουν τον νευραλγικό χώρο του κέντρου με τους γηπεδούχους να δείχνουν πιο "φρέσκοι" στο α' ημίωρο. Με δυνατή άμυνα έχοντας απομονώσει τον **Κώστα Οίκουτα** και τον **Βασίλη Σακκά** έβγαιναν γρήγορα στην επίθεση και μέχρι το 30' δημιούργησαν κι έχασαν ευκαιρίες, έχοντας μάλιστα και δοκάρι. Οσο περνούσε η ώρα όμως και με τις εσωτερικές αλλαγές του **Ακη Δελαπόρτα** ο Κλεόβουλος πήρε τα ηνία του αγώνα και στην πρώτη στημένη φάση μπροστά στον **Μενίκο** κατάφερε να προηγηθεί με την κεφαλιά του **Ιωαννίδη Ε.**

Τα τελευταία λεπτά της συνάντησης στο α' μέρος αναλώθηκαν περισσότερο με τον Κλεόβουλο να ελέγχει το παιχνίδι και τους παίκτες της Ασπίδας να προσπαθούν αλλά χωρίς αποτέλεσμα. Η ομάδα της Λίνδου πάντως σε καμμία περίπτωση δεν θύμισε τον Κλεόβουλο του β' ημιχρόνου με τον Φοίβο. Ηταν κακός και στη συνέχεια παρότι προηγήθηκε.

Η ΑΣΠΙΔΑ ΙΣΟΦΑΡΙΖΕΙ

Η Ασπίδα εκμεταλλευόμενη τους κενούς χώρους στην άμυνα της φιλοξενούμενης ομάδας βγήκε μπροστά για το δεύτερο γκολ. Ισοφάρισε στο 50' μ' ένα πολύ όμορφο γκολ του νεαρού **Διαμαντή** που άφησε πολύ καλές εντυπώσεις σε 1-1.

Κι ενώ όλοι περίμεναν τον Κλεόβουλο ν'αντιδράσει έμεινε σε χαμηλά επίπεδα απόδοσης με αποτέλεσμα να χάσει το ματς στο 86' από ένα έμμεσο που αποτελεί ένα απ' τα πολλά λάθη του διαιτητή **Διαμαντέα.**

ΑΣΠΙΔΑ ΑΠ.	2
ΚΛΕΟΒΟΥΛΟΣ	1

Η ΔΙΑΙΤΗΣΙΑ

Ποδοσφαιριστές να μπαινοβγαίνουν απ' τον αγωνιστικό χώρο για ...νερό! Να βρίζουν και να βρίζονται εκατέρωθεν. Να βρίζουν την εξέδρα και να δημιουργούν εντάσεις αλλά και αλγεινή εντύπωση σ' όλο τον κόσμο που βρέθηκε στο γήπεδο, αλλά να μην τιμωρούνται απ' τον διαιτητή **Διαμαντέα** που δεν έβγαλε την κάρτα απ' το τσεπάκι του παρά μόνο για "θέατρο" και τραβήγματα φανέλας.

Το μεγαλύτερο ίσως λάθος του ήταν ο καταλογισμός του έμμεσου απ' το οποίο προήλθε το 2-1 για τους γηπεδούχους. Σ' αυτή τη φάση ο **Οικονομάκης** διώχνει καθαρά τη μπάλα σε μια φάση που παίχθηκε ποδόσφαιρο. Εν πάσει περιπτώσει η Ασπίδα σ' αυτή τη φάση, έφτασε στην επιτυχία κέρδισε το ματς και πήρε τους τρεις βαθμούς, απέναντι σ' ένα κακό Κλεόβουλο. Ούτε όμως κι ο κ. **Διαμαντέας** άφησε καλές εντυπώσεις. Κι ο κ. **Καψάσκης** στην εξέδρα πρέπει να κράτησε αρκετές σημειώσεις.

ΦΑΣΕΙΣ ΚΑΙ ΓΚΟΛ

Στο **20'ο Ματθαίος** πλάσαρε μέσα απ' την περιοχή αλλά ο **Ναούμ** μπλόκαρε στη γραμμή του. Στην αντεπίθεση ο **Σακκάς** τροφοδότησε τον **Φαρμακαλή** για να αποκρούσει προσωρινά ο **Μενίκος** κι ο **Τσακίρης** να πλασσάρει άουτ.

Στο **25'** ο **Διαμαντής** βρήκε ωραία στην περιοχή τον **Γκιζλή** που πλάσαρε για να πέσει και να σώσει την εστία του ο **Ναούμ.**

Στο **27'** η σέντρα σουτ του **Γκιζλή** αποκρούσθηκε από το οριζόντιο δοκάρι του **Ναούμ,** και στη συνέχεια απομάκρυνε ο γκολκήπερ της Λίνδου.

Το 0-1 στο **30'**. Ο **Σακκάς** εκτέλεσε κόρνερ από δεξιά η μπάλα πέρασε απ' τον Οίκουτα κι ο Ιωαννίδης από κοντά με κεφαλιά την έστειλε στα δίχτυα.

Στο **50'** το 1-1. Ο **Ματθαίος** έδωσε πάσα στον **Διαμαντή** κι ο νεαρός με δυνατό σουτ νίκησε τον **Ναούμ** ισοφαρίζοντας.

Στο **69'** ο **Μενίκος** μπλόκαρε το σουτ του **Κορνάρου.** Το 2-1 στο **86'. Μαθιός Π.** και **Ψύλλου** άλλαξαν τη μπάλα σ' ένα ανύπαρκτο έμμεσο κι ο δεύτερος με δυνατό σουτ έστειλε τη μπάλα στα δίχτυα.

Από τους νικητές διακρίθηκαν οι **Σάββενας, Ματθαίος, Γκιζλής** κι ο νεαρός **Διαμαντής** που είναι σπουδαίο ταλέντο. Από τον Κλεόβουλο άρεσαν οι **Ιωαννίδης, Κορνάρος** και **Φαρμακαλής.**

Για την διαιτησία του κ. **Διαμαντέα** προαναφερθήκαμε. Καλοί ήσαν οι επόπτες **Κατταβενός** και **Σταυριανός.**

ΟΙ ΣΥΝΘΕΣΕΙΣ:

ΑΣΠΙΣ ΑΠ.: *Μενίκος, Σάββενας, Μελεούνης, Ψύλλου, Καλόγλου, Αποκούραστος, Μαθιός Π., Γκιζλής (41' λ.τ. Σταματίου), Παντέρης (80' Γκιόκας), Ματθαίος, Διαμαντής (87' Σουλούνιας).*

ΚΛΕΟΒΟΥΛΟΣ: *Ναούμ, Χούιρης, Οικονομάκης, Πιτσουρδάκης, Τσακίρης (73' Μιμηγιάννης), Ιωαννίδης, Πιζήμολας Στ., Κορνάρος, Οίκουτας, Φαρμακαλής (87' Πιζήμολας Σ.), Σακκάς.*

Ευθύνες στον διαιτητή



Εμφανώς στενοχωρημένος μετά τη λήξη του αγώνα ο τεχνικός του Κλεόβουλου **Ακης Δελαπόρτας** τόνισε χαρακτηριστικά: «*Μπορεί να μην πήγαμε καλά στο σημερινό παιχνίδι όχι όμως ότι δεν μπορούσαμε να το κερδίσουμε. Νομίζω ότι μεριδιο ευθύνης φέρει ο διαιτητής που δεν προστάτευσε την ομάδα μας με τα σφυρίγματά του. Νομίζω ότι επηρέασε πολύ την ομάδα μου, την εκνεύρισε κι είχε σαν αποτέλεσμα το 0-1 να γίνει 2-1 και να χάσουμε. Συγχαρητήρια στους επόπτες. Τον διαιτητή ελπίζω να τον κρίνουν οι παρατηρητές του*».

Ποδοσφαιρική παιδεία



Τα είπε όλα με λίγες λέξεις ο **Σταμάτης Μαργέλος** τονίζοντας μετά τη νίκη της ομάδας του τα εξής: «*Πάνω απ' όλα είμαι στενοχωρημένος για τους φιλάθλους μας. Πρώτα πρέπει να φτιάξουμε τη νοοτροπία μας με την κατάλληλη ποδοσφαιρική παιδεία και μετά ναρχόμαστε στο γήπεδο. Δεν περίμενα να πάρουμε το παιχνίδι επειδή είμαστε σε μαύρα χάλια. Απ' το παιχνίδι με τον Αρη μέχρι προχθές γι' αυτό το ματς τρεις παίκτες μου έκαναν προπόνηση. Αποδεικνύεται πως αν οργανωθεί η Ασπίδα θα σωθεί άνετα. Θέλω να πω συγχαρητήρια στον 15χρονο **Διαμαντή** για το γκολ που πέτυχε και την απόδοσή του. Ηταν όμως απώλεια για μας ο **Γκιζλής** αν και απροπόνητος. Οσο για τον αντίπαλο δεν έδειξε τον καλό του εαυτό. Πιστεύω ότι θα είναι απ' τους πρωταγωνιστές της κατηγορίας*».

Πρώτα χαμόγελα

Την πρώτη του νίκη πέτυχε ο Φοίβος κερδίζοντας στο ντέρμπι της αγωνιστικής τον Διγενή

ΑΓ. ΑΠΟΣΤΟΛΟΙ

Παίζοντας στο ουδέτερο γήπεδο των Αγίων Αποστόλων ο Φοίβος εκτί οντας την ποινή της τιμωρίας της έδρας του νίκησε τον Διγενή στο ντέρμπι της αγωνιστικής με σκορ 1-0.

Οι γηπεδούχοι ξεκίνησαν δυνατά και παίζοντας επιθετικά προσπάθησαν από την αρχή να πετύχουν ένα γρήγορο γκολ, κάτι που το κατάφεραν.



Ο Γιώργος Παπαγεωργίου με το γκολ που πέτυχε έδωσε στην ομάδα του την πρώτη της νίκη

Οι δύο ομάδες δεν κλείστηκαν σε καμία περίπτωση στην άμυνά τους αφού το ανοιχτό παιχνίδι ήταν το χαρακτηριστικό τους. Οι παίκτες του Φοίβου συνέχισαν να έχουν την υπεροχή αλλά παρά τις καλές φάσεις που δημιούργησαν δεν μπόρεσαν να πετύχουν άλλα γκολ.

Σε αυτό το μέρος του αγώνα, οι φιλοξενούμενοι περιορίστηκαν στα αμυντικά τους καθήκοντα και προσπαθούσαν να βγουν μπροστά με αντεπιθέσεις.

Στην επανάληψη ο Φοίβος που αναγκάστηκε στο πρώτο 45λεπτο να κάνει δύο αναγκαστικές αλλαγές, δεν ήταν το ίδιο καλός. Αντίθετα ο Διγενής αφού ισορρόπησε αρχικά, ακολούθως ανέβασε ρυθμούς και με το πέρασμα του **Παπαχριστοδούλου** στο παιχνίδι, έγινε πιο επιθετικός. Οι επιθετικές προσπάθειες όμως γινόντουσαν με ανορθόδοξο τρόπο με συνέπεια να μην μπορούν να γίνουν απειλητικά οι Κοσκινιάτες για την εστία του **Καΐκα.**

Η αμυντική γραμμή της ομάδας της Κρεμαστής δέχθηκε μεγάλη πίεση η οποία όχι μόνο άντεξε αλλά αντίθετα έσπρωχνε σε γρήγορες και επικίνδυνες αντεπιθέσεις.

Η αποβολή του **Χαρικόπουλου** στο 77' απλώς ανάγκασε τους Κρεμαστενούς να ρίξουν το βάρος στην άμυνα και στην διαφύλαξη του σκορ, όπως κι έγινε, αφού το σκηνικό μέχρι το σφύριγμα της λήξης παρέμεινε το ίδιο.

ΦΑΣΕΙΣ ΚΑΙ ΓΚΟΛ

10': Σέντρα του **Κυπριώτη,** ο **Παπαγεωργίου** έστρωσε στον **Δράκο Λ.** που σούταρε μόλις άουτ.

11': Ωραία ατομική προσπάθεια του **Δράκου Π.** που πέρασε δύο αντιπάλους,έδωσε ασίστ στον **Παπαγεωργίου** ο οποίος με συρτό σουτ μέσα από την περιοχή έστειλε την μπάλα στα δίχτυα γράφοντας το τελικό 1-0.

23': Σουτ του **Ροδίτη** από κοντά, η μπάλα έφυγε αρκετά πλάγια, άουτ.

24': Κοντινό σουτ του **Δράκου Λ.** μόλις άουτ.

36': Ατομική προσπάθεια του **Ορφανίδη** και ασίστ στον **Παπαγεωργίου** που σούταρε μόλις άουτ.

49': Πάσα του **Ορφανίδη** στον **Κυπριώτη,** αυτός σούταρε απ' ευθείας, η μπάλα κόντραρε σε αμυντικό κι έφυγε κόρνερ.

ΦΟΙΒΟΣ	**1**
ΔΙΓΕΝΗΣ	**0**



Ο Στρατής προσπαθεί να αποφύγει τον Κώτσο (ΒΙΚΤΩΡ ΦΩΤΟ ΜΑΡΚΕΤ ΙΑΛΥΣΟΣ)

Το κόρνερ το χτύπησε ο **Κυπριώτης,** ο **Καραγιάννης** έπιασε την κεφαλιά αλλά έδιωξε πάνω στην γραμμή ο **Αττιτής** με το κεφάλι.

74': Ασίστ του **Δράκου Λ.** στον **Αμπελά** που σούταρε μέσα από την περιοχή μόλις άουτ.

77': Αποβλήθηκε ο **Χαρικιόπουλος** με δεύτερη κίτρινη κάρτα για φάουλ'.

78': Εκτέλεση φάουλ από τον **Πατρό** μόλις άουτ.

85': Πάσα του **Γιαλλούση** στον **Δράκο Λ.** αυτός με την σειρά του έδωσε στον **Ορφανίδη** που σούταρε από κοντά αλλά απέκρουσε ο **Λιάνης.**

90': Κοντινή κεφαλιά του **Παπαχριστοδούλου,** πάνω από το οριζόντιο άουτ.

Πολύ καλή η διαιτησία των **Τσαγγάρη, Κατσιδώνη Π.** και **Γκούμα.**

Από τον Φοίβο διακρίθηκαν οι **Καραγιάννης Κ., Κυπριώτης, Παπαγεωργίου** και **Μάτσης** (όσο έπαιξε) ενώ από τον Διγενή οι **Κώτσος, Αχιολάς, Πακάκης** και **Τριανταφύλλου.**

ΟΙ ΣΥΝΘΕΣΕΙΣ:

ΦΟΙΒΟΣ: *Καΐκας, Στρατής, Αμπελάς, Χαρικιόπουλος, Καραγιάννης Κ., Δράκος Π., Γιαννικάκης (46' λ.τ. Μάτσης), Κυπριώτης, Δράκος Λ., Παπαγεωργίου (84' Γιαλλούσης), Πολυχρονίου (17 λ.τ. Ορφανίδης).*

ΔΙΓΕΝΗΣ: *Λιάνης, Κώτσος, Γιοβάνη (59' Τσαμπουράς), Σκουλούδης (63' Παπαχριστοδούλου), Αχιολάς, Αττιτής, Πακάκης, Τριανταφύλλου, Καψαλάκης (46' Διακίδης), Ροδίτης, Πατρός.*

Κοιτάζουμε την συνέχεια



Ικανοποιημένος μόνο από την εμφάνιση της ομάδας του στο β' ημίχρονο, ο προπονητής του Διγενή **Γιώργος Μοσκιού** αμέσως μετά την λήξη του παιχνιδιού με τον Φοίβο, μας είπε: *«Στο α' ημίχρονο δεν είμασταν καλοί. Υπήρχαν μεγάλες αποστάσεις σε άμυνα και κέντρο. Δεχθήκαμε το γκολ από αδράνεια της άμυνας. Στην επανάληψη ανεβάσαμε την απόδοσή μας και πιστεύω ότι η ισοπαλία θα ήταν δίκαιο αποτέλεσμα. Χάσαμε δύο συνεχόμενα παιχνίδια αλλά κοιτάζουμε την συνέχεια. Συγχαρητήρια στον Φοίβο για τη νίκη του και του εύχομαι καλή πορεία στο πρωτάθλημα».*

Πιο αποφασιστικοί



Σαφώς ικανοποιημένος ο προπονητής του Φοίβου **Κώστας Φτάκλας** από την προσπάθεια των παικτών του μετά τη νίκη επί του Διγενή, μας δήλωσε:

«Είμασταν πιο αποφασιστικοί. Πιστεύω ότι δίκαια νικήσαμε, έστω και με αυτές τις δυσκολίες που είχαμε αφού κάναμε δύο αναγκαστικές αλλαγές.

Θέλω να δώσω συγχαρητήρια στους ποδοσφαιριστές μου για την προσπάθεια που κατέβαλλαν.

Η αποβολή του Χαρικιόπουλου μας ανάγκασε να παίξουμε παιχνίδι σκοπιμότητας στα τελευταία λεπτά».

OASIS SOCCER CLUB

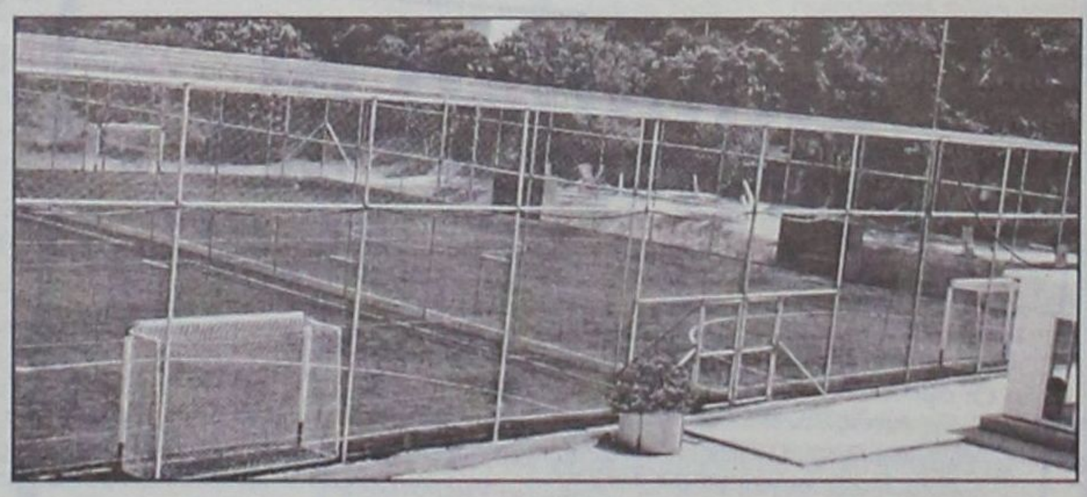

5X5

...το άλλο ποδόσφαιρο

ΑΝΑΚΟΙΝΩΣΗ

ΟΙ ΕΓΓΡΑΦΕΣ ΓΙΑ ΤΙΣ ΑΚΑΔΗΜΙΕΣ ΠΟΔΟΣΦΑΙΡΟΥ ΑΡΧΙΣΑΝ

Αγιοι Απόστολοι (κοντά στο νέο Νοσοκομείο)

τηλ.: 2241064680 κ. ΠΑΝΑΓΙΩΤΗΣ ΖΟΥΝΗΣ

Γ' ΗΜΙΧΡΟΝΟ

Θα δείξει!

Αισθητή πάντως ήταν η απουσία από την ενδεκάδα του Κλεόβουλου των **Πόλου** και **Χωρίτη**. Και οι δύο ήσαν τραυματίες από την πρώτη συνάντηση της ομάδας τους με τον Φοίβο.

Ο πρώτος ίσως επανέλθει μέσα στην εβδομάδα που θα είναι όμως κρίσιμη για τον δεύτερο. Για τον **Χωρίτη** οι επόμενες μέρες "θα δείξουν" αν έχει ζημιά στους χιαστούς ή όχι!

Υπό το βλέμμα του πατέρα



"Ο Μιχάλης Δράκος παρακολουθεί το ματς Φοίβος-Διγενής μαζί με τον δημοφιλή γκολκήπερ Μαχραμά"

Ο Περιφερειακός προπονητής Νοτίου Αιγαίου της ΕΠΟ **Μιχάλης Δράκος** βρέθηκε στο γήπεδο των Αγίων Αποστόλων, για το ματς Φοίβου-Διγενή.

Εκτός των άλλων υπάρχει ένας επιπρόσθετος λόγος που τον "τραβάει" η ομάδα της Κρεμαστής.

Οι δύο γιοί του **Λευτέρης** και **Πάρης**, οι οποίοι ακολουθούν τα χνάρια του πατέρα τους, αγωνίζονται με την φανέλα του Φοίβου και το έμπειρο μάτι του **Μιχάλη** καταγράφει τα πάντα για να διορθώσει τα κακώς κείμενα ή να επικροτήσει τις σωστές προσπάθειές τους.

ΑΣΠΡΟΙ ΑΠΟ ΤΗΝ ΣΚΟΝΗ

Ο δυνατός άνεμος που φυσούσε κυρίως στο Α' ημίχρονο στο γήπεδο Αγίων Αποστόλων σήκωνε και πολύ σκόνη, που με τις προσπάθειες των παικτών, γινόταν εντονότερη. Δύο παίκτες, ένας από κάθε ομάδα αποτύπωσαν ανάγλυφα το φαινόμενο αυτό πάνω στο σώμα τους.

Ο **Γιώργος Παπαγεωργίου** από τον Φοίβο και ο **Γιώργος Πατρός** από τον Διγενή, μετά το τέλος του ματς θύμιζαν περισσότερο φουρνάρηδες παρά ποδοσφαιριστές, αφού είχαν ασπρίσει από την σκόνη και τα χώματα, μιας και ούκ ολίγες φορές σαν επιθετικοί που είναι βρέθηκαν στο έδαφος.

ΕΚΠΛΗΞΗ ΚΙ ΕΡΩΤΗΜΑΤΙΚΑ

Εκπληξη προκάλεσε στους περισσότερους ενασχολούμενους με τα αθλητικά η συνέντευξη του προέδρου της ΠΑΕ Ρόδου Γιώργου Παρασκευά σε αθλητική εφημερίδα των Αθηνών.

Οι άμεσες αντιδράσεις φορέων και παραγόντων δείχνουν τόσο το μέγεθος της έκπληξης και της απορίας γι' αυτή την συνέντευξη αλλά παράλληλα δημιούργησαν και πολλά ερωτηματικά.

Πέρυσι έγινε μεγάλη προσπάθεια για την δημιουργία της ομάδας Νέων της Ρόδου στην οποία δόθηκε το όνομα Υπερακαδημία που στόχο είχε την προετοιμασία παικτών για την επάνδρωση της ΠΑΕ.

Εγινε δουλειά σε βάθος που θα μπορούσε σύντομα να έφερνε σπουδαία αποτελέσματα.

Εφέτος, όμως η ΠΑΕ αποφάσισε ότι το οικονομικό βάρος της Υπερακαδημίας ήταν δυσβάστακτο και την διέλυσε πετώντας στο καλάθι των αχρήστων τα όποια χρήματα ξοδεύτηκαν πέρυσι και απογοητεύοντας παράλληλα όλους όσους πιστεύουν στα ροδίτικα ταλέντα και την παρουσία τους σε μεγάλες κατηγορίες.

Η άμεση απάντηση στην συνέντευξη του **Γ. Παρασκευά** από την πρόεδρο του ΝΑΟΔ κ. **Ανδρ. Μπαφίτη** "... ας ψάξει να δεί ποιός πλήρωνε τα ταξίδια της Υπερακαδημίας", δημιουργεί εύλογα ερωτηματικά. Γιατί διαλύθηκε η Υπερακαδημία αφού πλέον αποδεικνύεται ότι τα έξοδα ήταν ελάχιστα;

Κι αν στην ΠΑΕ δεν έχουν χρήματα για το φυτώριό τους πώς έχουν για να κάνουν κάθε χρόνο 5-6 έως και 8 μετεγγραφές;

Το θάρρος της γνώμης του

Μαθήματα ειλικρίνειας και εντιμότητας παρέδωσε λίγο μετά το τέλος της συνάντησης του Ηρακλή Μ. με τον Αγιο Γεώργιο το μέλος της διοίκησης των γηπεδούχων **Αντρέας Παπαδημήτρης**.

Για όσους τον γνωρίζουν είναι από τους ανθρώπους που παρά την μεγάλη αγάπη που τρέφει προς τον σύλλογο έχει το θάρρος της γνώμης του και δεν διστάζει να την εκφράσει έστω και αν αυτή δεν αρέσει σε πολλούς.

Σε "πηγαδάκι" απέδωσε τα του "Καίσαρα των Καισάρι" λέγοντας πέρα του ότι ο Ηρακλής έχασε δίκαια, το γκολ του Αγίου Γεωργίου που ακύρωσε ο **Λάμπρου**, ήταν καθαρό, ενώ κλείνοντας τόνισε πώς... "μια ήττα δεν φέρνει την καταστροφή".

ΝΕΑ ΕΠΟΧΗ

Το δυνατό σουτ της μπάλας στον αέρα από τον Δήμαρχο **Μιχάλη Κορδίνα** λίγο πριν την έναρξη του παρθενικού παιχνιδιού στο διαμορφοποιημένο γήπεδο των Μαριτσών σηματοδοτούσαν την έναρξη μίας νέας εποχής για τον σύλλογο.

Το νέο γήπεδο είναι γεγονός και όλοι περιμένουν την αρχή μίας νέας εποχής στον σύλλογο η οποία όμως δεν ξεκίνησε με το καλύτερο αποτέλεσμα.

.....

Τίμησαν την προσφορά του

Με τιμητική πλακέτα τίμησε ο Ηρακλής Μ. τον περυσινό πρώτο σκόρερ της Α' κατηγορίας με 18 γκολ Νίκο Τσαλώλη.

Την πλακέτα απένειμε ο δήμαρχος των Πεταλούδων **Μιχάλης Κορδίνας** και λίγο αργότερα φωτογραφήθηκε μαζί με τον πρόεδρο του Ηρακλή **Γιώργο Παπαδημήτρη** και βέβαια το τιμώμενο πρόσωπο **Νίκο Τσαλώλη**.

ΑΝΑΓΚΑΣΤΙΚΕΣ ΑΛΛΑΓΕΣ

Δεν μπόρεσε να κάνει τις αλλαγές όπως θα ήθελε ο προπονητής του Φοίβου **Κώστας Φτάκλας** στην προχθεσινή συνάντηση με τον Διγενή.

Ο **Πολυχρονίου** αρχικά (στο 17') λόγω θλάσης και ο **Γιαννικάκης** (στο 46') ακολούθως για τον ίδιο λόγο δεν μπόρεσαν να συνεχίσουν να αγωνίζονται και ο προπονητής προχώρησε σε αναγκαστικές αλλαγές.

Η μόνο αλλαγή που πραγματοποιήθηκε χωρίς να υπάρχει ανωτέρα βία ήταν η τρίτη η οποία έγινε στα τελευταία λεπτά της συνάντησης.

ΔΕΚΑΛΕΠΤΗ ΒΡΟΧΗ

Τα τελευταία λεπτά της προθέρμανσης και το πρώτο δεκάλεπτο του αγώνα Απόλλωνα Καλυθιών-Διαγόρα Βατίου διεξήχθησαν με βροχή γεγονός που επηρέασε πάρα πολύ τους ανέτοιμους ποδοσφαιριστές αφού ο αγωνιστικός χώρος γλιστρούσε επικίνδυνα.

Μάλιστα τρεις ποδοσφαιριστές ζήτησαν κι άλλαξαν παπούτσια για να μπορούν να σταθούν καλά.

"ΜΑΣΤΟΥΡΩΜΕΝΟΣ"!!!

Είναι έκφραση που την συναντάει κανείς σε άλλους χώρους.

Ωστόσο ο πρόεδρος του Κλεόβουλου **Μιχάλης Διακογεωργίου** μπροστά στην κακή όπως υποστηρίζει αντιμετώπιση από τον διαιτητή **Διαμαντέα** κάποια στιγμή την χρησιμοποίησε: "Δεν βλέπετε τα μάτια του πώς είναι; Σαν μαστουρωμένος..." τ' άκουσε ο διαιτητής και τ' ανέφερε στο φύλλο αγώνος αμέσως μετά τη λήξη του αγώνα στην Απολακκιά.

Ο πρόεδρος και η διοίκησή του πάντως έχουν πολλά παράπονα απ' την διαιτησία του **Διαμαντέα** στο παιχνίδι με την Ασπίδα Απ.

Ανακοίνωση Αστέρα Μ.

Η διοίκηση του Αστέρα Μ. ανακοίνωσε ότι ο τυχερός αριθμός που κερδίζει τον ηλεκτρονικό υπολογιστή της λαχειαγοράς που διοργάνωσε είναι ο 1434.

ΣΥΛΛΥΠΗΤΗΡΙΟ

Το Δ.Σ. του Αστέρα Μ. εκφράζει τα θερμά του συλλυπητήρια στον γιατρό της ομάδας **Γεώργιο Πιπή** για τον άδικο χαμό του προσφιλούς του πατέρα.

ΜΙΚΡΕΣ αγγελίες

ΟΙ ΑΓΓΕΛΙΕΣ
παρουσιάζονται και στο site
www.anaggelies.gr

ΜΕΤΑΦΕΡΘΗΚΑΜΕ!
Θα μας βρίσκετε στα κεντρικά μας γραφεία επί της Μαρ. Μαλλιαράκη 11 (τελευταία πάροδος Καναδά). Τα τηλέφωνα παραμένουν τα ίδια:
(22410) 22210, (22410) 75230

ενοικιασεις ακινητων & επιχειρησεων

ΜΟΝΟΚΑΤΟΙΚΙΑ στην Παλιά Πόλη αποτελούμενη από δύο δωμάτια σαλόνι, κουζίνα, WC. Πληρ. τηλ. 2241022903, 6947157677 AE61793

ΑΝΕΞΑΡΤΗΤΗ ΓΚΑΡΣΟΝΙΕΡΑ σε κήπο, πλήρως εξοπλισμένη, κατάλληλη για φοιτήτρια, κοντά στο Πανεπιστήμιο. Πληρ. τηλ. 6977982440AE62004

ΔΙΑΜΕΡΙΣΜΑ σε μονοκατοικία σε 2-3 φοιτητές ή φοιτήτριες πλήρως επιπλωμένο 120 τ.μ. κοντά στο πανεπιστήμιο. Πληρ. τηλ. 2241037584, 6944383294 από 12.00 έως 21.00 AE61997

ΔΙΑΜΕΡΙΣΜΑ 1ου ορόφου, πλήρως ανακαινισμένο, με υπνοδωμάτιο, σαλόνι, κουζίνα, τουαλέτα, χωρίς έπιπλα, στην οδό Μαντώ Μαυρογένους 4 (περιοχή Μητροπόλεως). Πληρ. τηλ. 2241074290, 6947075932 AE62005

ΔΙΑΜΕΡΙΣΜΑ 75 τ.μ. καινούργιο στην οδό Μόσχας 21. Πληρ. τηλ. 2241061324 AE62006

ΓΚΑΡΣΟΝΙΕΡΑ επιπλωμένη κοντά στο πανεπιστήμιο, Σοφούλη 103 α' όροφος για ένα άτομο από 1η Οκτωβρίου. Πληρ. τηλ. 2241033488 AE62007

ΕΝΟΙΚΙΑΖΟΝΤΑΙ: α) διαμέρισμα 55 τ.μ. στο Ροδίνι, β) κατάστημα 80 τ.μ. στο Ροδίνι. Πληρ. τηλ. 22410-28153, 25680, 6944605755 AE62013

ΔΙΑΜΕΡΙΣΜΑ αποτελούμενο από δύο υπνοδωμάτια, σαλόνι και λοιπούς βοηθητικούς χώρους. Προτιμούνται στρατιωτικοί, εκπαιδευτικοί και δημόσιοι υπάλληλοι επί της οδού Καναδά. Πληρ. τηλ. 2241029512 ώρες 10.00-13.00, 18.30-21.00 AE62008

ΔΙΑΜΕΡΙΣΜΑ επί της οδού Ερνεστ Μπέβιν 15, β' όροφος, αποτελούμενο από 2 υπνοδωμάτια-σαλόνι-χωλ-κουζίνα-μπάνιο. Πληρ. τηλ. 2241063089 (ώρες 08.00-15.00) AE62009

ΕΝΟΙΚΙΑΖΟΝΤΑΙ πλησίον Αννης Μαρίας (Ράδιο Κορασίδη) **α)** διαμέρισμα 2 υπνοδωματίων, μπάνιο, κουζίνα, α' όροφος κατάλληλο για επαγγελματική στέγη, **β)** Ροδίνι ισόγειο διαμέρισμα, μεγάλο σαλόνι, ανοιχτή κουζίνα. Στο υπνοδωμάτιο-καλοριφέρ-μικρή αυλή. Πληρ. τηλ. 2241020819, 6944431307 AE61998

ΜΕΖΟΝΕΤΑ (οροφοδιαμέρισμα) που ανακαινίσθηκε πρόσφατα, που αποτελείται από σαλοτραπεζαρία, τρία (3) υπνοδωμάτια, τρία (3) λουτρά, και κουζίνα στην περιοχή Ανάληψης. Μηνιαίο ενοίκιο 600 ευρώ. Πληρ. τηλ. 2241047568, 6974849833 AE61993

ΔΥΑΡΙ καινούργιο, πολυτελείας, ρετιρέ, πλήρως εξοπλισμένο-επιπλωμένο, περιοχή Μητρόπολη. Πληρ. τηλ. 2241074177, κιν. 6973987900 AE62016

ΔΙΑΜΕΡΙΣΜΑΤΑ πλήρως επιπλωμένα, κεντρική θέρμανση, 2 υπνοδωματίων σαλόνι κουζίνα στον Αρχάγγελο με πάρκιν και κήπο. Πληρ. τηλ. 6944254683 AE61994

ΣΤΑ ΚΟΣΚΙΝΟΥ διώροφη μονοκατοικία 110 τ.μ. κατάλληλη για φαρμακείο επί του κεντρικού δρόμου. Πληρ. τηλ. 6942200358 AE61999

ΔΙΑΜΕΡΙΣΜΑ 94 τ.μ., ισόγειο, 2 υπνοδωμάτια και αποθήκη, επί της Μιχαήλ Πετρίδη και Ναυπλίου. Πληρ. τηλ. 2241021124 ώρες 9-2 μ.μ. και 5-8 μ.μ. AE62015

ΚΕΝΤΡΟ ΠΟΛΕΩΣ ΡΟΔΟΥ 78 τ.μ. διαμέρισμα 4ου ορόφου, μη επιπλωμένο (ένα υπνοδωμάτιο, μπάνιο, σαλοτραπεζαρία, air condition, WC κ.λπ.) έναντι Καζίνου, οδός Ηρώων Πολυτεχνείου. Πληρ. τηλ. 2241026079, 6974128196 AE61992

ΔΙΑΜΕΡΙΣΜΑ 130 τ.μ. (3 υπνοδωμάτια-σαλοτραπεζαρία-κουζίνα-μπάνιο) στην περιοχή Αγ. Νικολάου (οδός Φωτάρα 126- πρώην Νικηταρά). Πληρ. τηλ. (22410)20105, 90163 AE61988

ΔΙΑΜΕΡΙΣΜΑ 1ου ορόφου 110 τ.μ. 3 υπνοδωμάτια, ανεξάρτητη θέρμανση, ηλιακό, συνδεδ/νο με το αποχετευτικό Εν. Δυνάμεων 51 (αρχαίο Στάδιο). Πληρ. τηλ. 2241041713 ώρες 09.00-14.00 και 17.00-19.00 AE61986

STUDIO επιπλωμένο στην οδό Μιχαήλ Πετρίδη. Πληρ. τηλ. 2241075612 AE61987

ΔΙΑΜΕΡΙΣΜΑ 3 υπνοδωματίων και λοιπών χώρων γ' ορόφου στην οδό Κέννεντυ 36, κεντρική θέρμανση και parking, περιμετρικά μπαλκόνια, ήσυχη περιοχή. Πληρ. τηλ. 2241029968 μετά 19.00, 6945273374 AE61983

ΓΚΑΡΣΟΝΙΕΡΑ επιπλωμένη με αυλή στην περιοχή Ανάληψης. Πληρ. τηλ. 2241076088, 6932233898 AE61985

ΔΩΜΑΤΙΑ ανακαινισμένα στην οδό πάροδος Κομνηνών 31 κοντά στο Πανεπιστήμιο σε καλές τιμές. Πληρ. τηλ. (22410)21025, 36015, 2244023515 AE61984

ΔΙΑΜΕΡΙΣΜΑ δυάρι επιπλωμένο (υπνοδωμάτιο-σαλόνι-κουζίνα-WC-μεγάλη βεράντα) Αθανασίου Διάκου 20, περιοχή Μητροπόλεως. Πληρ. τηλ. 2241023389 AE61980

ΔΙΑΜΕΡΙΣΜΑ 2 υπνοδωματίων, σαλόνι, τραπεζαρία, κουζίνα, μπάνιο, WC, δύο βεράντες στους Δασκάλους. Πληρ. τηλ. 2241037817, 6942468642 AE61982

STUDIO στο Ροδίνι, επιπλωμένο. Πληρ. τηλ. 2241025447, 6944361899 AE61956

ΜΟΝΟΚΑΤΟΙΚΙΑ διώροφη 75 τ.μ. στον κεντρικό δρόμο Πυλώνας - Λάρδου σε οικόπεδο οκτώ στρεμμάτων έναντι 450 ευρώ μηνιαίως ή πωλείται 200.000 ευρώ. Πληρ. τηλ. 2241064498, 6938794754 AE61976

STUDIOS επιπλωμένο σε άριστη κατάσταση επί της οδού Στρατηγού Ζήση 11. Πληρ. τηλ. 2241035319AE61979

ΔΙΑΜΕΡΙΣΜΑ δυάρι πολύ καλό 56 τ.μ. στον 2ο όροφο επί της οδού Σωτήρος, πλησίον του Δημοτικού Σχολείου. Πληρ. τηλ. 6976696388 AE61977

ΔΙΑΜΕΡΙΣΜΑ 90 τ.μ. με 2 υπνοδωμάτια, σαλόνι, κουζίνα, τραπεζαρία, μπάνιο και αποθήκη στην περιοχή Αναλήψεως. Πληρ. τηλ. 2246098251 και 2246098222, 6946905869 AE61981

ΜΟΝΟΚΑΤΟΙΚΙΑ υπερυψωμένη, καινούργια, ελεύθερη σε ύψωμα 3 υπνοδωμάτια, 2 WC, αυτόνομη κεντρική θέρμανση (πετρελαίου), ηλιακό, τζάκι, μεγάλες βεράντες, σίτες, κήπος πλησίον Ιντερμπετόν, περιοχή Ασγούρου. Πληρ. τηλ. 6944757157 AE61974

ΓΚΑΡΣΟΝΙΕΡΑ δίχωρη ολοκαίνουργια, επιπλωμένη, μέσα σε κήπο, ανεξάρτητη, με κεντρική θέρμανση, στην περιοχή μεταξύ Ιξιάς-Ιαλυσού (στάση Παρασκευά). Πληρ. τηλ. 2241092386 AE61971

ΕΠΑΓΓΕΛΜΑΤΙΚΟΣ ΧΩΡΟΣ επί της Αποστ. Παύλου κατάλληλος για γραφείο ή εμπορικό δίπλα στο καφέ VERDI. Πληρ. τηλ. 2246051285, 2241060913 AE61972

ΓΚΑΡΣΟΝΙΕΡΕΣ καινούργιες επιπλωμένες στην Ανάληψη και στη Σοφούλη. Πληρ. τηλ. 2241064040, 6944788723, 6947768604 AE61969

ΔΙΑΜΕΡΙΣΜΑ στ' Αφάντου απέναντι απ' το Γκολφ Ιux πλήρως επιπλωμένο ενός υπνοδωματίου, σαλόνι, κουζίνα, A/C, ηλιακό θερμοσίφωνα, κατάλληλο για εκπαιδευτικούς. Μόνο για χειμερινούς μήνες. Πληρ. τηλ. 2241053079, 6937899088 AE61968

Δημόσιος Υπάλληλος **ΖΗΤΕΙ ΝΑ ΕΝΟΙΚΙΑΣΕΙ** διαμέρισμα αποτελούμενο από δύο δωμάτια όχι επιπλωμένο σε ήσυχη περιοχή της Ρόδου. Πληρ. τηλ. 2241037475, 6979043820 AE61961

ΑΝΑΛΗΨΗ ενοικιάζεται γκαρσονιέρα καινούργια επιπλωμένη κατάλληλη για ένα εργαζόμενο άτομο. Πληρωμένα από τον ιδιοκτήτη θέρμανση, νερό και ρεύμα, συστάσεις απαραίτητες. Πληρ. τηλ. 2241064433 AE61958

ΕΝΟΙΚΙΑΖΟΝΤΑΙ ΔΙΑΜΕΡΙΣΜΑ 50 Τ.Μ. (ΙΣΟΓΕΙΟ) ΠΛΗΡΩΣ ΕΠΙΠΛΩΜΕΝΟ ΜΕ AIRCONDITION ΚΑΙ ΤΗΛΕΟΡΑΣΗ ΚΑΙ ΕΝΑ STUDIO 20 Τ.Μ. (1ος ΟΡΟΦΟΣ) ΠΛΗΡΩΣ ΕΠΙΠΛΩΜΕΝΟ ΜΕ AIRCONDITION ΚΑΙ ΤΗΛΕΟΡΑΣΗ, ΟΛΑ ΣΕ ΑΡΙΣΤΗ ΚΑΤΑΣΤΑΣΗ, ΚΟΝΤΑ ΣΤΟ ΠΑΝΕΠΙΣΤΗΜΙΟ ΚΑΙ ΤΟ ΚΕΝΤΡΟ ΤΗΣ ΠΟΛΗΣ. ΟΔΟΣ ΠΑΠΑΛΟΥΚΑ 49 Β' ΡΟΔΟΣ. ΠΛΗΡ. ΤΗΛ. 6978649388 ΠΕ61902

STUDIOS εξοπλισμένα με πολυκουζίνα, τηλέφωνο, μπάνιο, βεράντα, ηλιακό και πάρκιν στον Αρχάγγελο σε ωραίο και ήσυχο περιβάλλον. Τιμή 120 ευρώ. Πληρ. τηλ. 2244024334, 6939231038 AE61944

ΣΤΗΝ ΙΑΛΥΣΟ μεζονέτα λουξ, καινούργια 180 τ.μ. με 4 δωμάτια, 3 WC, με εντοιχισμένη κουζίνα, ντουλάπες, ψύξη-θέρμανση σε όλα τα δωμάτια, ηλιακό θερμοσίφωνα και κλειστά γκαράζ. Πληρ. τηλ. 2241041150, 2241064054, 6938058587 AE61955

ΔΙΑΜΕΡΙΣΜΑ ρετιρέ περιοχή Σταδίου Διαγόρα 3άρι, λουξ επιπλωμένο, κατάλληλο για φοιτήτριες-φοιτητές. Πληρ. τηλ. 2241021269 AE61959

ΔΙΑΜΕΡΙΣΜΑ 100 τ.μ. επιπλωμένο επί της Νικηταρά 58 κατάλληλο για φοιτητές (συγκατοίκηση). Πληρ. τηλ. 2241024163 AE61953

ΓΙΑ ΣΤΡΑΤΙΩΤΙΚΟΥΣ, ΕΚΠΑΙΔΕΥΤΙΚΟΥΣ, ΔΗΜΟΣΙΟΥΣ ΥΠΑΛΛΗΛΟΥΣ ΕΝΟΙΚΙΑΖΟΝΤΑΙ φθηνά ωραιότατα διαμερισματάκια μονόχωρα και δίχωρα στο Παραδείσι Ρόδου. Επιπλωμένα πλήρως, με ηλιακούς και κλιματισμό (ψύξη-θέρμανση). Πληρ. τηλ. 2241073807, 6932705792 AE58374

ΣΤΗΝ ΙΑΛΥΣΟ στην οδό Ιερού Λόχου 8 διαμέρισμα 100 τ.μ. (με 2 υπνοδωμάτια, σαλοτραπεζαρία και λοιπούς βοηθητικούς χώρους, ηλιακό θερμοσίφωνα, τριφασικό ρεύμα και εντοιχισμένη κουζίνα). Πληρ. τηλ. 2241025927, 37138, 6998465422 AE61761

ΓΚΑΡΣΟΝΙΕΡΑ επιπλωμένη για όλο τον χρόνο επί της Ικάρου και Λαοδικίας. Πληρ. τηλ. 2241020021, 2241023030, 6944502033 AE61943

ΕΝΟΙΚΙΑΖΕΤΑΙ επιπλωμένο μικρό υπερυψωμένο ισόγειο διαμέρισμα στην Βενετοκλέων 71, έναντι πιτσαρίας "Γόνδολα" και κιν/γράφου "Μετροπόλ", στο κέντρο της πόλης και δίπλα στα σχολεία και το Πανεπιστήμιο Αιγαίου. Πληρ. τηλ. 2241073807, 6932705792 AE61939

ΚΑΦΕ ΜΠΑΡ στην οδό Γρίβα ή ζητείται συνέταιρος. Οροι πολύ ευνοϊκοί. Πληρ. τηλ.2241034315, 6932227500 AE61923

ΓΡΑΦΕΙΟ 35 τ.μ. αποτελούμενο από δύο χώρους με πλήρη κλιματισμό, επί της Δ. Θεοδωράκη 34 (πλατεία Κύπρου). Πληρ. τηλ. 2241074091, 2241030780 AE61950

ΜΟΝΟΚΑΤΟΙΚΙΑ αρίστης κατασκευής κοντά στο Βενετόκλειο σχολείο 3 υπνοδωμάτια, σαλόνι, κουζίνα (με ηλεκτρικές συσκευές) με καθιστικό φουλ αιρκοντίσιον, ηλιακό, καθώς και 2 γκαρσονιέρες επιπλωμένες (μεζονέτες) με κλιματιστικά κοντά στο Πανεπιστήμιο. Πληρ. τηλ. 2241038565, 6944524488 AE61911

ΓΚΑΡΣΟΝΙΕΡΑ πλήρως επιπλωμένη σε β' όροφο στο Ροδίνι. Πληρ. τηλ. 2241061628, 6942460831 AE61921

ΤΡΙΑΡΙ 118 τ.μ. στον 3ο όροφο επί της οδού Αρτας στην Ανάληψη. Πληρ. τηλ. 2241061767 AE61937

ΜΟΝΟ ΓΙΑ ΦΟΙΤΗΤΕΣ-ΤΡΙΕΣ ΚΑΙ ΕΚΠΑΙΔΕΥΤΙΚΟΥΣ. Ενοικιάζονται διαμερισματάκια μονόχωρα και δίχωρα επί της οδού Στρ. Ζήση και Μ. Μαλλιαράκη 21 πλήρως επιπλωμένα με ατομικό WC, air condition, πολυκουζινάκι και κουζινικά σκεύη, ατομικό τηλέφωνο και μίσθωμα 250 ευρώ, 270 ευρώ, 300 ευρώ. Πληρ. τηλ. 2241023479, 6973016276 AE61934

ΕΝΟΙΚΙΑΖΕΤΑΙ στο Παραδείσι σπίτι καινούργιο σε μονοκατοικία 70 τ.μ. με δύο υπνοδωμάτια και λοιπούς χώρους. Ενοίκιο 300 ευρώ. Πληρ. τηλ. 2241081715 AE61936

ΕΝΟΙΚΙΑΖΟΝΤΑΙ αποθηκευτικοί χώροι 220 τ.μ. και 440 τ.μ. με 5 μ. ύψος επί της Λεωφόρου Ρόδου-Λίνδου με άνετο πάρκιν. Πληρ. τηλ. 2241069414 AE61928

ΕΝΟΙΚΙΑΖΕΤΑΙ μικρό διαμέρισμα 45 τ.μ. αποτελούμενο από υπνοδωμάτιο, κουζίνα, καθιστικό και μπάνιο. Βρίσκεται πολύ κοντά στο Πανεπιστήμιο, οδός Αντ. Βολονάκη 14, κατάλληλο για φοιτητής-φοιτήτρια. Πληρ. τηλ. 2241070686 AE61929

ΕΝΟΙΚΙΑΖΕΤΑΙ διαμέρισμα ισόγειο επιπλωμένο αποτελούμενο, από ένα υπνοδωμάτιο, σαλόνι, κουζίνα και λοιπών βοηθητικών χώρων Βενετοκλέων 111. Πληρ. τηλ. 2241094968, 2241025728, 6974570879 AE61917

ΔΙΑΜΕΡΙΣΜΑ 100 τ.μ. περίπου, με τρεις κρεβατοκάμαρες, στη Μιχαήλ Βολονάκη 103, στο δεύτερο όροφο, παραπλεύρως ξενοδοχείου ΚΟΓΚΟ, απέναντι από τις κατοικίες των αξιωματικών, κοντά στη ΔΟΥ, περιοχή Ζέφυρος. Πληρ. Γεώργιος Παπαγεωργίου τηλ. 6976970085 AE61931

ΓΚΑΡΣΟΝΙΕΡΑ δίχωρη, επιπλωμένη, επί της λεωφ. Ελευθερίας στην Κρεμαστή. Πληρ. τηλ. 2241090137 ώρες καταστημάτων AE61907

ΔΩΜΑΤΙΑ επιπλωμένα με μπάνιο και κουζίνα (studios καινούργια) και γκαρσονιέρα επί της οδού Πίνδου 25 κοντά στο Πανεπιστήμιο για εκπαιδευτικούς και φοιτήτριες. Πληρ. τηλ. 2241024846 AE61919

ΕΝΟΙΚΙΑΖΕΤΑΙ στην οδό Ανοιξη στην Ιξιά, Ιαλυσός, επιπλωμένη γκαρσονιέρα με θέρμανση, υπνοδωμάτιο, κουζίνα, WC. Ενοίκιο 230 ευρώ. Πληρ. τηλ. 2241092441 AE61927

ΕΝΟΙΚΙΑΖΕΤΑΙ
ΚΑΤΑΣΤΗΜΑ:
Ενοικιάζεται κατάστημα στην οδό Αυστραλίας 155 τ.μ. και ημιόροφος 140 τ.μ. κατάλληλο για οποιαδήποτε εμπορική χρήση μηνιαίο μίσθωμα 1.600 ευρώ.
Πληρ. ΣΑΒΒΑΪΔΗΣ & ΣΥΝΕΡΓΑΤΕΣ
τηλ. 2241026281

ΕΝΟΙΚΙΑΖΕΤΑΙ
ΚΑΤΑΣΤΗΜΑ:
Ενοικιάζεται στην οδό Αυστραλίας 130 τ.μ. με πατάρι 50 τ.μ. κατάλληλο για οποιαδήποτε χρήση μηνιαίο μίσθωμα 1.500 ευρώ.
Πληρ. ΣΑΒΒΑΪΔΗΣ & ΣΥΝΕΡΓΑΤΕΣ
τηλ. 2241026281

ΕΝΟΙΚΙΑΖΟΝΤΑΙ
ΚΑΤΑΣΤΗΜΑΤΑ:
α) περιοχή Μαντράκι κατάστημα κεντρικό 20 τ.μ. με πατάρι κατάλληλο για οποιαδήποτε χρήση, β) περιοχή Νιοχώρι κεντρικό κατάστημα υπόγειο 47 τ.μ. ισόγειο 91 τ.μ. α' όροφος 91 τ.μ. και αυλή 135 τ.μ. μηνιαίο μίσθωμα 2.500 ευρώ.
Πληρ. ΣΑΒΒΑΪΔΗΣ & ΣΥΝΕΡΓΑΤΕΣ
τηλ. 2241026281

ΤΟ ΞΕΝΟΔΟΧΕΙΟ "EVA APARTHOTEL"
ΠΟΥ ΒΡΙΣΚΕΤΑΙ ΣΤΟ ΚΕΝΤΡΟ
ΕΠΙ ΤΗΣ ΟΔΟΥ ΗΡΩΩΝ ΠΟΛΥΤΕΧΝΕΙΟΥ 22
ΕΝΟΙΚΙΑΖΕΙ ΜΕ ΤΟΝ ΜΗΝΑ
ΕΠΙΠΛΩΜΕΝΑ ΔΙΑΜΕΡΙΣΜΑΤΑ
Τα οποία αποτελούνται από:
Δίκλινο υπνοδωμάτιο, σαλόνι, κουζίνα εξοπλισμένη (πολυκουζινάκι κ.λπ.), μπάνιο με ντους και μπανιέρα και σεσουάρ μαλλιών διπλά τζάμια και μεγάλες βεράντες
Διαθέτουν:
ιματισμό, ζεστό νερό, θυρίδα, τηλέφωνο με αυτόματη προσπάντηση, τηλεόραση, εβδομαδιαίο καθαρισμό διαμερισμάτων
Πληρ τηλ. 2241029508, 2241022852, 6946334436

ΣΩΚΡΑΤΟΥΣ (Π. ΠΟΛΗ)
ΕΝΟΙΚΙΑΖΕΤΑΙ
ΠΡΟΝΟΜΙΟΥΧΟ ΚΑΤΑΣΤΗΜΑ
επί της οδού Σωκράτους αρ. 6-8,
Ε=43 τ.μ. Ισόγειο & 43 τ.μ. Α' όροφος.
Μόνο Σοβαρές Προτάσεις
Πληρ Κο ΠΙΠΙΝΟ, τηλ. 2241023895 κιν. 6944676003

ΕΝΟΙΚΙΑΖΕΤΑΙ
ΔΙΑΜΕΡΙΣΜΑ
Ενοικιάζεται στην περιοχή Ζέφυρος νεόκτιστο διαμέρισμα 98 τ.μ. α' ορόφου μηνιαίο μίσθωμα 500 ευρώ.
Πληρ. ΣΑΒΒΑΪΔΗΣ & ΣΥΝΕΡΓΑΤΕΣ
τηλ. 2241026281

ΕΝΟΙΚΙΑΖΟΝΤΑΙ
STUDIOS 1 ή 2 επιπλωμένα και πλήρως εξοπλισμένα, (A/C, TV, πολυκουζινάκι, ψυγείο, ηλιακ. θερμ.- ατομ. μπάνιο) στο κέντρο της πόλης επί της οδού Αποδήμων Αμερικής 37 για όλο το διάστημα του χειμώνα (ιδανικά για σπουδαστές Τουριστικών σχολών).
Επίσης δίχωρο **πλήρως εξοπλισμένο διαμέρισμα** για όλο τον χρόνο
Πληρ. τηλ. 2241022061/62 (09.00-14.30)

ΕΝΟΙΚΙΑΖΟΝΤΑΙ
πολυτελή επιπλωμένα **ΔΙΑΜΕΡΙΣΜΑΤΑ**
των 55 τ.μ., πάροδος Αμερικής,
με όλο τον απαραίτητο εξοπλισμό
Πληρ. τηλ. 2241085502 κ. Φανιουδάκη

ΕΝΟΙΚΙΑΖΕΤΑΙ
ΠΡΟΝΟΜΙΟΥΧΟ ΚΑΤΑΣΤΗΜΑ
300 τ.μ. επί της οδού Μ. Κων/νου
Πληρ. τηλ. 2241085231, 6945461564

ΕΝΟΙΚΙΑΖΕΤΑΙ
ΓΚΑΡΣΟΝΙΕΡΑ-ΡΕΤΙΡΕ
με πολύ μεγάλη βεράντα πάνω από την ΤΡΑΠΕΖΑ ΠΕΙΡΑΙΩΣ (οδός Εθνικής Αντίστασης και Μεγάλου Κωνσταντίνου) με κλιματισμό, ηλεκτρική κουζίνα, ψυγείο και ντουλάπα.
Διαθέσιμη από 1-5 Οκτωβρίου
Πληρ. κος Σουγκανίδης, τηλ. 6945417747

ενοικιασεις

συνέχεια από την προηγούμενη

ΔΙΑΜΕΡΙΣΜΑ 50 τ.μ. επιπλωμένο, με ηλιακό θερμοσίφωνα και μεγάλη βεράντα με πανοραμική θέα στα Κοσκινού. Πληρ. τηλ. 2241030858, 2241061244 AE61915

ΔΙΑΜΕΡΙΣΜΑ 40 τ.μ. μη επιπλωμένο. Οδός Εξαπόλεως 18 Ρόδος. Τιμή 250 ευρώ. Πληρ. τηλ. 2244024405, 6974583428 AE61925

ΓΚΑΡΣΟΝΙΕΡΑ επιπλωμένη κοντά στο Πανεπιστήμιο - Δημοκρατίας 26. Πληρ. τηλ. 2241064142, 6938370158 AE61903

ΟΡΟΦΟΔΙΑΜΕΡΙΣΜΑ ενοικιάζεται 100 τ.μ. 1ος όροφος οδός Παναγιώτη Ροδίου αρθ. 36 δύο (2) υπνοδωματίων, σαλόνι, χωλ, κουζίνα, τουαλέτα, συνεχόμενες βεράντες περιμετρικά. Δύναται να επιπλωθεί για δύο (2) φοιτητές ή φοιτήτριες. Πληρ. τηλ. 6942061860 AE61860

ΔΙΑΜΕΡΙΣΜΑ 85 τ.μ. στον πρώτο όροφο, δύο υπνοδωματίων, σαλοτραπεζαρία, κουζίνα, λουτρό, χωλ, διαμπερές, σε απόσταση 80 μ. από το Πανεπιστήμιο. Κατάλληλο για φοιτητές, στρατιωτικούς, δημοσίους υπαλλήλους. Πληρ. τηλ. 2241023602, 6944445152 AE61904

ΓΚΑΡΣΟΝΙΕΡΕΣ επιπλωμένες, κατάλληλες για στρατιωτικούς και εκπαιδευτικούς, στην διακλάδωση Καλυθιές-Φαληράκι. Αλλοδαποί αποκλείονται. Πληρ. τηλ. 2241020398, 6945044980 AE61913

ΓΡΑΦΕΙΑ επί της πλατείας Κύπρου 1ος και 2ος όροφος air condition, WC, κατάλληλα για δικηγορικά γραφεία, ιατρεία ή παντός είδους γραφεία. Πληρ. τηλ. 2241026021, 6946020735 AE61646

STUDIO μεγάλο επιπλωμένο στα Κοσκινού με κουζίνα, ψυγείο, ηλιακούς θερμοσίφωνες, πάρκιν μέσα σε κήπο και με φανταστική θέα. Πληρ. τηλ. 2241060235 AE61914

ΕΝΟΙΚΙΑΣΕΙΣ ΓΡΑΦΕΙΩΝ: Ενοικιάζονται γραφεία κεντρικά για όλες τις χρήσεις. Πληρ. ΣΑΒΒΑΪΔΗΣ & ΣΥΝΕΡΓΑΤΕΣ τηλ. 2241026281 AE61866

STUDIOS στην περιοχή Ακαδημίας κατάλληλα για φοιτητές-εκπαιδευτικούς. Τιμή 300 ευρώ όλα πληρωμένα. Επί της οδού Αμαράντου 49. Πληρ. τηλ. 2241037158, ώρες προτίμησης 18.00-20.00 AE61912

ΓΚΑΡΣΟΝΙΕΡΑ επιπλωμένη με πολυκουζινάκι, ηλιακό θερμοσίφωνο, άνετο πάρκιν κατάλληλη για στρατιωτικό ή εκπαιδευτικό σε ήσυχη περιοχή στην παραλία Ιαλυσού. Τιμή 150 ευρώ μαζί με το νερό. Πληρ. τηλ. 6936570851 AE61906

ΕΠΑΓΓΕΛΜΑΤΙΚΟΣ ΧΩΡΟΣ 90 τ.μ. ημιϋπόγειος επί της Δημητρίου Αναστασιάδη 52. Πληρ. τηλ. 2241095980, 6945351510 AE61901

ΕΝΟΙΚΙΑΣΗ ΔΙΑΜΕΡΙΣΜΑΤΟΣ: Ενοικιάζεται διαμέρισμα στην περιοχή Ζέφυρος νεόκτιστο αρίστης κατασκευής α' ορόφου με 2 υπνοδωμάτια, σαλόνι, κουζίνα και τουαλέτα μηνιαίο μίσθωμα 600 ευρώ. Πληρ. ΣΑΒΒΑΙΔΗΣ & ΣΥΝΕΡΓΑΤΕΣ τηλ. 2241026281 AE61865

ΔΙΑΜΕΡΙΣΜΑ πολυτελούς κατασκευής κοντά στο Βενετόκλειο Γυμνάσιο με γκαράζ. Πληρ. τηλ. 6942010248 και 6944347405, 2241027082 AE61858

ΔΙΑΜΕΡΙΣΜΑ καινούργιο στον Αρχάγγελο 55 τ.μ. (με δύο υπνοδωμάτια και λοιπούς χώρους), πλήρως επιπλωμένο. Πληρ. τηλ. 6974019076 XAE209

ΔΙΑΜΕΡΙΣΜΑ επιπλωμένο 70 τ.μ. επί της λεωφ. Ρόδου-Ιαλυσού (στάση Παρασκευά). Πληρ. τηλ. 2241081632, 6947263176 AE61862

ΕΝΟΙΚΙΑΖΟΝΤΑΙ δύο ισόγειες συνεχόμενες αποθήκες 60 και 40 τ.μ.πλακόστρωτες με ρεύμα και νερό στην οδό Ολύμπου Καρπάθου και Καζαντζάκη, μαζί ή χωριστά. Πληρ. τηλ. 2241024584, 6934578670 AE61826

ΔΙΑΜΕΡΙΣΜΑ πρώτου ορόφου σε νεόκτιστη μεζονέτα στην οδό Ρίμινι Ιαλυσού, δίπλα από την θάλασσα. Πληρ. τηλ. 6942980347 AE61823

ΕΝΟΙΚΙΑΖΕΤΑΙ γωνιακό κατάστημα στο συγκρότημα Βασιλόπουλου, 52 τ.μ. με πατάρι, διαθέτει άνετο parking. Πληρ. κα Μαρίνα "ΚΤΗΜΑΤΙΚΗ ΠΡΟΟΠΤΙΚΗ" τηλ. 2241037906, 6972292958 AE61893

ΕΝΟΙΚΙΑΣΗ ΜΟΝΟΚΑΤΟΙΚΙΑΣ: Ενοικιάζεται στην ΙΑΛΥΣΟ μονοκατοικία νεόκτιστη 200 τ.μ. με μηνιαίο μίσθωμα 1.500 ευρώ. Πληρ. ΣΑΒΒΑΪΔΗΣ & ΣΥΝΕΡΓΑΤΕΣ τηλ. 2241026281 AE61864

ΔΙΑΜΕΡΙΣΜΑ 90 τ.μ. με δύο WC 100 μ. από την πλατεία Αφάντου. Πληρ. τηλ. 6974338406 AE61861

ΔΙΑΜΕΡΙΣΜΑ 3άρι 100 τ.μ. (μη επιπλωμένο) σε διώροφη οικοδομή στο δεύτερο όροφο στο Νιοχώρι ανακαινισμένο και ήσυχο. Οδός Κωνσταντόπαιδος 14. Πληρ. τηλ. 2241022139, 6944562502 AE61857

ΚΑΤΑΣΤΗΜΑ κεντρικότατο γωνιακό στο Μανδράκι 600 τ.μ. Δεκτές μόνο σοβαρές προτάσεις και πληροφορίες μόνο αυτοπροσώπως. Πληρ. κ. Μανώλη τηλ. 6946163242 AE61827

ΕΝΟΙΚΙΑΖΟΝΤΑΙ ένα μικρό δυάρι χωρίς έπιπλα αλλά με κλιματιστικό και μια δίχωρη γκαρσονιέρα με ή χωρίς έπιπλα και τα δύο σε υπερυψωμένο ισόγειο στην περιοχή Δενδρινού και Χατζηαγγέλου πριν το βιβλιοπωλείο Καραβάκι κοντά στη λαϊκή του Σαββάτου και το τεχνικό λύκειο. Μόνο για μόνιμους ενοικιαστές. Πληρ. τηλ. 2241063926, 6939329244 AE61825

ΕΝΟΙΚΙΑΖΟΝΤΑΙ α) δύο καινούργια διαμερίσματα σε καλή περιοχή στους Πεύκους, β) δύο καταστήματα καινούργια στους Πεύκους. Το ενοίκιο ξεκινάει από τον 4ο/2005. Πληρ. τηλ. 6942460709. AE61819

ΔΩΜΑΤΙΑ-STUDIOS και δυάρια επιπλωμένα με το μήνα. Τιμή δωματίου 130 ευρώ, studio 170, δυάρι 230 ευρώ στο 6ο χλμ. Ρόδου-Καλλιθέας. Πληρ. τηλ. 2241022943 αποκλείονται οι αλλοδαποί AE61853

ΕΝΟΙΚΙΑΖΟΝΤΑΙ ΚΑΙΝΟΥΡΓΙΑ, ΠΟΛΥΤΕΛΗ ΕΠΙΠΛΩΜΕΝΑ ΔΙΑΜΕΡΙΣΜΑΤΑΚΙΑ ΣΤΗΝ ΙΞΙΑ ΜΕ ΜΕΓΑΛΟ ΚΗΠΟ ΚΑΙ ΠΙΣΙΝΑ. ΤΟ ΚΑΘΕ ΔΙΑΜΕΡΙΣΜΑ ΑΠΟΤΕΛΕΙΤΑΙ ΑΠΟ ΤΟ ΚΥΡΙΩΣ ΥΠΝΟΔΩΜΑΤΙΟ, ΞΕΧΩΡΙΣΤΑ ΚΟΥΖΙΝΑ/ΚΑΘΙΣΤΙΚΟ. ΔΙΑΘΕΤΕΙ ΕΠΙΣΗΣ ΜΕΓΑΛΟ ΜΠΑΛΚΟΝΙ, ΑΣΑΝΣΕΡ, ΘΕΡΜΑΝΣΗ/ΨΥΞΗ, ΨΥΓΕΙΟ, ΠΟΛΥΚΟΥΖΙΝΑΚΙ, ΤΗΛΕΟΡΑΣΗ, ΕΝΤΟΙΧΙΣΜΕΝΗ ΝΤΟΥΛΑΠΑ. ΤΙΜΗ 300 ΕΥΡΩ ΜΗΝΙΑΙΩΣ. ΠΛΗΡ. ΤΗΛ. 6977271571 ΠΕ61821

ΔΙΑΜΕΡΙΣΜΑ ισόγειο 2 υπνοδ.+κουζίνα+σαλόνι στην οδό Ολυμπίας 10 περιοχή Καρακόνερο, 350 ευρώ το μήνα. Πληρ. τηλ. 2241078226, 6948531473 AE61817

ΔΩΜΑΤΙΑ επιπλωμένα με πολυκουζινάκι και ατομική τουαλέτα. Τιμές προσιτές στην περιοχή Μητρόπολης επί της οδού Αθ. Διάκου 28. Πληρ. τηλ. 2241029552, 2241022127 AE61813

ΠΕΡΙΟΧΗ ΑΓ. ΝΙΚΟΛΑΟΥ. ΣΤΑΔΙΟΥ ΔΙΑΓΟΡΑ (ΚΟΡΔΙΓΚΤΩΝΟΣ) ΕΝΟΙΚΙΑΖΟΝΤΑΙ ΕΥΡΥΧΩΡΑ ΕΠΙΠΛΩΜΕΝΑ ΔΙΑΜΕΡΙΣΜΑΤΑ ΓΙΑ ΧΕΙΜΕΡΙΝΗ ΠΕΡΙΟΔΟ Ή ΓΙΑ ΛΙΓΟΤΕΡΟ ΔΙΑΣΤΗΜΑ. ΠΛΗΡ. ΤΗΛ. 2241031756 ΠΕ61856

ΕΝΟΙΚΙΑΖΕΤΑΙ δυάρι πλήρως επιπλωμένο καινούργιο στα Μαριτσά. Πληρ. τηλ. 2241048195 απόγευμα AE61824

STUDIOS καινούργια πλήρως επιπλωμένα κοντά στο Πανεπιστήμιο. Πληρ. τηλ. 2241078965 AE61812

ΕΝΟΙΚΙΑΖΟΝΤΑΙ με το μήνα ολοκαίνουργια δωμάτια ξενοδοχείου (studios) στην Ιαλυσό - Ιερού Λόχου 25. Πολυκουζινάκι, ψυγείο, τηλεόραση, κλιματισμό, τηλέφωνο, μπάνιο, ρεσεψιόν, σαλόνι, Ιντερνετ, πισίνα, μπάρ. Τιμή δωματίου για 1 άτομο το μήνα 250 ευρώ. Τιμή δωματίου για 2 άτομα το μήνα 300 ευρώ. Στην τιμή συμπεριλαμβάνεται καθαρισμός δωματίου, αλλαγή λινών (σεντόνια, πετσέτες) - θέρμανση και ρεύμα. Πληρ. τηλ. 2241091626 AE61804

ΔΙΑΜΕΡΙΣΜΑ ισόγειο 86 τ.μ. επί της Χειμάρρας και Μεσολογγίου 1, εκατό μέτρα από το Πανεπιστήμιο κατάλληλο για 2 φοιτητές-τριες. Πληρ. τηλ. 2241032992, 6997054192 AE61797

ΕΝΟΙΚΙΑΖΕΤΑΙ επιπλωμένο ή μη διαμέρισμα αρίστης κατασκευής 55 τ.μ. στη Ρόδο στην οδό Εθνικής Αντίστασης 84 και lux επιπλωμένα διαμερίσματα και στούντιο με ψυγείο, κουζίνα κ.λπ. ηλιακό θερμοσίφωνα και άνετο πάρκιν στ' Αφάντου επί της Εθνικής οδού, δίπλα στο σούπερ μάρκετ "Παναγιωτά" κατάλληλα για εκπαιδευτικούς, στρατιωτικούς και φοιτητές. Πληρ. τηλ. 2241021395 και 6942845018 AE61741

ΔΙΑΜΕΡΙΣΜΑ 80 τ.μ. α' ορόφου στην Ανάληψη κοντά στα σχολεία και εκκλησία με δύο υπνοδωμάτια, κουζίνα-μπάνιο-μπαλκόνια-με θερμοπομπούς και συνδεδεμένο με το αποχετευτικό. Πληρ. τηλ. 2241065619, 6947831286 από 16.00-22.00 AE61791

ΔΙΑΜΕΡΙΣΜΑ 2 υπνοδωματίων, σαλοτραπεζαρία και κουζίνα, έναντι Mira Mare. Πληρ. τηλ. 2241081154, 6937244798 AE51786

ΕΝΟΙΚΙΑΖΕΤΑΙ στα Τριάντα (Δωριέως 2, δύο στάσεις πριν τα φανάρια) επιπλωμένο ισόγειο διαμέρισμα που αποτελείται από υπνοδωμάτιο, σαλόνι με πολυκουζίνα και μπάνιο. Πληρ. τηλ. 2241032136 ώρες γραφείου AE61789

ΕΝΟΙΚΙΑΖΕΤΑΙ λουξ - βίλα 240 τ.μ. με κήπο στην παραλία Ιαλυσού αποτελούμενο από 3 υπνοδωμάτια, 3 WC, σαλόνι, καθιστικό, κουζίνα, κεντρική θέρμανση, ηλιακό και γκαράζ. Πληρ. τηλ. 6975716661 AE61767

ΔΙΑΜΕΡΙΣΜΑ επιπλωμένο ενός δωματίου, κουζίνας και μπάνιου σε εκπαιδευτικούς, μόνο λόγω εύκολης πρόσβασης σε όλα τα εκπαιδευτικά ιδρύματα. Πληρ. τηλ. 2241027145 AE61779

ΠΡΟΝΟΜΙΑΚΟ ΑΚΙΝΗΤΟ 400 μ. Καρπάθου και Τάρπον Σπρινγκς ενοικιάζεται. Πληρ. τηλ. 6944686107, 0041612714925 AE61670

ΦΟΙΤΗΤΡΙΕΣ-ΔΑΣΚΑΛΕΣ-ΚΑΘΗΓΗΤΡΙΕΣ. Ενοικιάζεται επιπλωμένη γκαρσονιέρα στην περιοχή Μητροπόλεως, κοντά στο Παν/μιο. Πληρ. τηλ. 2241074846, 6972212708 AE61766

ΕΝΟΙΚΙΑΖΕΤΑΙ ΔΙΑΜΕΡΙΣΜΑ ΔΥΟ ΥΠΝΟΔΩΜΑΤΙΩΝ, ΣΤΗΝ ΟΔΟ ΛΙΝΔΟΥ 15. ΠΛΗΡ. ΤΗΛ. 2241030915, (ΑΠΟ ΤΙΣ 6 μ.μ.-10 μ.μ.) ΠΕ61728

ΕΝΟΙΚΙΑΖΟΝΤΑΙ α) στη Ρόδο Ξάνθου 17, διαμέρισμα β' ορόφου επιφανείας 90 τ.μ. (2 υπνοδωμάτια), β) επιπλωμένες γκαρσονιέρες στα Κοσκινού) 2 δωμάτια-WC) Πληρ. τηλ. 2241064099, 6946681508 AE61735

ΔΙΑΜΕΡΙΣΜΑΤΑ ΕΠΙΠΛΩΜΕΝΑ ΔΥΟ ΔΩΜΑΤΙΩΝ ΚΑΙ ΚΟΥΖΙΝΑΣ ΣΤΟ ΚΕΝΤΡΟ ΤΗΣ ΠΟΛΗΣ ΟΠΙΣΘΕΝ ΑΚΑΔΗΜΙΑΣ, ΚΑΤΑΛΛΗΛΑ ΓΙΑ ΦΟΙΤΗΤΕΣ, ΕΚΠΑΙΔΕΥΤΙΚΟΥΣ, ΣΤΡΑΤΙΩΤΙΚΟΥΣ. ΠΛΗΡ. ΤΗΛ. 2241027608, 2241073647 ΠΕ61765

ΔΙΑΜΕΡΙΣΜΑΤΑΚΙ δίχωρο πολυτελούς κατασκευής εντός πόλεως, πλήρως επιπλωμένο και εξοπλισμένο. Πληρ. τηλ. 6973792625 AE61742

ΔΙΑΜΕΡΙΣΜΑ διαμπερές 2ου ορόφου (με υπερυψωμένο το ισόγειο) πλήρως ανακαινισμένο, αποτελούμενο από δύο υπνοδωμάτια, σαλόνι, χωλ, κουζίνα και μπάνιο, με βεράντες και θέα, επί της οδού Αθηνών αρ. 32, περιοχή Ανάληψη. Πληρ. τηλ. 2241024436 κ. Ρένα AE61900

ΔΙΑΜΕΡΙΣΜΑ 1 ή 2 υπνοδωματίων, σαλόνι, κουζίνα, μπάνιο, περιοχή "Επτά Βαγιές". Πληρ. τηλ. 2241021873, 08.00-12.00, και μετά τις 18.00. AE61899

ΓΚΑΡΣΟΝΙΕΡΑ καινουργές σε διώροφη οικοδομή με αυλή οδός Μ. Καθοπούλη 10 Νιοχώρι κοντά στον "Κούκο", πλήρως επιπλωμένη. Πληρ. τηλ. 2241020191, 6934532740 AE61229

ΕΝΟΙΚΙΑΖΕΤΑΙ ισόγειος επαγγελματικός χώρος 35 τ.μ. με wc και επιπλέον 15 τ.μ. πατάρι Στ. Καζούλη και Πελοποννήσου. Πληρ. τηλ. 6978679047 κ. Γιώργο. AE61704

ΔΙΑΜΕΡΙΣΜΑ στην Αθήνα, στο Παγκράτι (Προφήτη Ηλία), κατάλληλο για φοιτητές. Πληρ. τηλ. 22410 20933, 2107012464. AE60708

STUDIOS επιπλωμένα με εξοπλισμό, air contition, με ψύξη-θέρμανση με μεγάλες βεράντες, κήπο, πάρκιν σε ήσυχο μέρος στην Κρεμαστή. Πληρ. τηλ. 22410 94316, 6976712783. AE61675

ΑΠΟ ΙΔΙΟΚΤΗΤΗ
ΠΩΛΟΥΝΤΑΙ ΣΤΟ ΓΕΝΝΑΔΙ

- **Οικόπεδο** εντός επεκτάσεως οικισμού (Γεννάδι), πανοραμικό σε ύψωμα, 2.000 τ.μ., κάλυψη 40% (1.200 μ.), με δρόμο, κατάλληλο για εξοχικές κατοικίες, 200 μ. από το χωριό και 300 μ. από την θάλασσα.
- **Δύο οικόπεδα** τετραγωνισμένα των 4 και 8 στρεμμάτων, με δρόμο 5 μ. και νερό, άρτια και οικοδομήσιμα, 1.500 μ. μετά το Γεννάδι, με δρόμο ο οποίος φτάνει μέχρι την θάλασσα (450 μ.)
- **Οικόπεδο** 14 στρέμματα πανοραμικό στην περιοχή Κοσκινού.

Πληρ. τηλ. οικίας 2241032589 από 20.00-22.30, **κιν. 6944522149** από 09.00-20.00 **2241028007**

ΓΙΑΝΝΗΣ ΝΙΚΟΛΙΔΑΚΗΣ

Μηχανολόγος-Μηχανικός
Γαλλίας 12-Ρόδος • τηλ. (22410)22291, 35103

ΠΩΛΟΥΝΤΑΙ

Πολυτελή διαμερίσματα με απεριόριστη θέα, ιδιωτικούς χώρους parking και αποθήκες
Επί της οδού Σελλά και Αισχίνη (περιοχή Δασκάλων) 77 τ.μ., 99 τ.μ., 119 τ.μ.
Επί της οδού Κων. Υδραίου (πλησίον Ρόδου-Λίνδου), 135 τ.μ., 95 τ.μ., 147 τ.μ.
Γραφείο 105 τ.μ. επί της οδού Εθνικής Αντιστάσεως και Τσαλδάρη

ΠΩΛΟΥΝΤΑΙ

Α) ΔΙΑΜΕΡΙΣΜΑΤΑ 210 τ.μ. διαμπερές α' ορόφου με απεριόριστη θέα
Β) Ρετιρέ 53 τ.μ. στα Κοσκινού

Πληρ. τηλ. 2241034886, 6932437145

ΠΩΛΕΙΤΑΙ 197 τ.μ. κατάστημα επί της λεωφόρου Καλλιθέας με άνετο parking, πατάρι και μεγάλο πρόσωπο στο δρόμο. **Αξίας €498.000.** Υπάρχει δυνατότητα άμεσης μίσθωσης με μηνιαίο μίσθωμα **€2.000.**

ΠΩΛΕΙΤΑΙ οικόπεδο στην Κρητηνία **1.400 τ.μ.** εντός οικισμού, άρτιο και οικοδομήσιμο με δυνατότητα οικοδόμησης **400 τ.μ.** κατοικίας με θέα βουνό και θάλασσα. Αξίας **€35.000.**

Πληρ. ΕΥΣΤΑΘΙΟΥ - ΕΥΡΩΚΤΗΜΑΤΙΚΗ,
Εθνικής Αντιστάσεως 83
Τηλ. 22410 73819-74917, 6944374546, 6945292030

ΠΩΛΕΙΤΑΙ

στην οδό Σκεύου Ζερβού περιοχή Αγ. Νικολάου: νεόκτιστο και ετοιμοπαράδοτο διαμέρισμα 85 τ.μ. α' ορόφου αρίστης κατασκευής με εγκαταστάσεις θέρμανσης και άλλες προδιαγραφές τίμημα 142.000 ευρώ.

Πληρ. ΣΑΒΒΑΪΔΗΣ & ΣΥΝΕΡΓΑΤΕΣ
τηλ. 2241026281

ΕΥΚΑΙΡΙΑ ΠΩΛΕΙΤΑΙ

καφετέρια στο Ροδίνι λόγω οικογενειακού προβλήματος. Δίπλα στο κομμωτήριο "ΧΡΥΣΗ". Ετοιμη για δουλειά, εξασφαλισμένη πελατεία με πολύ καλές προοπτικές για τον χειμώνα. Σε καταπληκτική τιμή.

Πληρ. τηλ. 6946575013 Κώστας

ΠΩΛΕΙΤΑΙ

λόγω άλλης απασχόλησης κατάστημα 140 τ.μ. με 60 τ.μ. ιδιόκτητη αυλή στην παραλία Ιαλυσού.
Λειτουργεί σαν τουριστικό αλλά είναι κατάλληλο για κάθε χρήση χειμώνα-καλοκαίρι.
Μεσίτες δεκτοί.

Πληρ. τηλ. 2241093797, 6946244766

ΠΩΛΕΙΤΑΙ

γνωστή επιχείρηση
καινούργιου bar 170 τ.μ. με αυλή, σε τιμή ευκαιρίας, λόγω έλλειψης χρόνου.
Πληρ. τηλ. 2241076658, 6945316737

ΠΩΛΟΥΝΤΑΙ

Α) ΜΕΖΟΝΕΤΕΣ πολυτελούς κατασκευής 180 τ.μ. στο κέντρο της Ιαλυσού.
Β) ΔΙΑΜΕΡΙΣΜΑΤΑ των 105 τ.μ., 90 τ.μ., 37 τ.μ. στο κέντρο της Ιαλυσού. Όλα τα διαμερίσματα διαθέτουν parking.

Πληρ. κ. ΓΙΩΡΓΙΟΥ ΝΙΚΟΛΑΟΣ
Τηλ. 6932386180, 22410-76985

ΠΙΠΙΝΟΣ
2 ΜΕΖΟΝΕΤΕΣ & 2 ΔΙΑΜΕΡΙΣΜΑΤΑ

στο Ροδίνι
Σε μικρή οικοδομή από 129.000 ευρώ έως 179.000 ευρώ
Πληρ. τηλ. 2241023895, 6944676003
www.rhodes-top-properties.com

ΠΙΠΙΝΟΣ
ΟΡΟΦΟΔΙΑΜΕΡΙΣΜΑΤΑ στην Ιαλυσό

Κοντά στην παραλία 78 τ.μ. σε τιμές 126.000 ευρώ
Πληρ. τηλ. 2241023895, 6944676003
www.rhodes-top-properties.com

ΠΩΛΕΙΤΑΙ

ΜΕΖΟΝΕΤΑ διώροφη σε μπετά 110 τ.μ. στην Ιαλυσό με ιδιόχρηστο κήπο, ατομικό βόθρο και περιτοιχισμένο οικόπεδο. **Αξία 96.845 €** (με δυνατότητα εκταμίευσης δανείου).

Πληρ. ΕΥΣΤΑΘΙΟΥ - ΕΥΡΩΚΤΗΜΑΤΙΚΗ,
Εθνικής Αντιστάσεως 83 • τηλ. 2241073819-74917, 6944/374546, 6945/292030

- **ΠΩΛΕΙΤΑΙ** στην Παλιά Πόλη θέση Ρολόι, κτίριο 92 τ.μ. με αυλή 165 τ.μ. κατάλληλο για κατοικία και επαγγελματική χρήση
- **ΠΩΛΕΙΤΑΙ** κατάστημα 53 τ.μ. στην Ανάληψη, με αποκλειστική χρήση αυλής, σε νεόδμητη οικοδομή σε θέση με μεγάλη πληθυσμιακή συγκέντρωση. Αξίας 123.257

Πληρ. ΕΥΣΤΑΘΙΟΥ - ΕΥΡΩΚΤΗΜΑΤΙΚΗ,
Εθνικής Αντιστάσεως 83 • τηλ. 2241073819-74917, 6944/374546, 6945/292030

ενοικιασεις

συνέχεια από την προηγούμενη

ΚΑΤΑΣΤΗΜΑ επί της οδού Ερμού στο Φαληράκι. Πληρ. τηλ. 6944520387. ΑΕ61700

ΕΝΟΙΚΙΑΖΕΤΑΙ: Επιπλωμένο ισόγειο διαμέρισμα δύο χώρων επιφάνειας 33,46 τ.μ., επί της οδού Λιβαδειάς 31 στην Ανάληψη. Πολύ ήσυχο-ιδανικό για φοιτητές. Τιμή μισθώματος πολύ προσιτή. Πληρ. τηλ. 22410 27918-22410 64061 και κινητό 6974388866. ΑΕ61673

ΔΙΑΜΕΡΙΣΜΑ β' ορόφου, αποτελούμενο από 1 υπνοδωμάτιο, 1 καθιστικό, 1 κουζίνα, W.C., πλήρως εξοπλισμένο (2 κρεβάτια, ντουλάπες, καθιστικό, σαλονάκι, τραπέζι, καρέκλες, κουρτίνες, πολυκουζινάκι-ψυγείο κ.λπ.) κατάλληλο για φοιτητή ή φοιτήτρια ή στρατιωτικούς, κοντά στο Πανεπιστήμιο (Μυστρά 34 Ρόδος). Πληρ. τηλ. 22410 25468. ΑΕ61679

STUDIOS για όλο το χρόνο ή και λιγότερο επί της Λεωφόρου στ' Αφάντου έναντι υπέρ μάρκετ "Παναγιωτά" επιπλωμένα με πολυκουζινάκια, μπάνιο και αξεσουάρ μαγειρικής (σε πολύ χαμηλή τιμή). **ΑΠΟΘΗΚΗ** επί της Εθνικής Αντιστάσεως 67, 210 τ.μ. Πληρ. τηλ. 2241036504 ΑΕ61648

ΕΝΟΙΚΙΑΖΟΝΤΑΙ α) ισόγειο κατάστημα 75 τ.μ. περίπου με ένα δωμάτιο στον πρώτο όροφο, που βρίσκεται στην οδό Ορφανίδου (Νιοχώρι), β) διώροφο κατάστημα 53 τ.μ. ισόγειο, 51 τ.μ. στον πρώτο όροφο, με βεράντα 31 τ.μ. που βρίσκεται στην οδό Γεωργίου Λέοντος κοντά στο Ξεν. "Μανούσος" (Νιοχώρι). Πληρ. τηλ. 2241035450, 2241031450, 6976881111 ΑΕ61631

ΔΙΑΜΕΡΙΣΜΑ επιπλωμένο 60 τ.μ. επί της Εθνικής Αντιστάσεως (πρώην Αννης Μαρίας). Πληρ. τηλ. 2241087644 ή 87642. ΑΕ61680

ΕΝΟΙΚΙΑΖΟΝΤΑΙ: α) διαμέρισμα δυάρι, πλήρως επιπλωμένο, επί της οδού Αγίας Σοφίας 40 (πλησίον του Πανεπιστημίου) σε καινούργια πολυκατοικία, β) ισόγειο διαμέρισμα δυάρι, με κήπο, πλήρως επιπλωμένο, στην οδό Αννης Μαρίας (Μουσών 4) χωρίς κοινόχρηστα. Πληρ. τηλ. 2241029615, 6932665080 ΑΕ61996

ΕΝΟΙΚΙΑΖΟΝΤΑΙ στην Κρεμαστή επιπλωμένα δωμάτια (studios) με το μήνα σε ήσυχη περιοχή με πολυκουζινάκι, WC, ντους, άνετα μπαλκόνια, κήπος με γκαζόν, άνετο πάρκιν. Τιμή 150 ευρώ. Πληρ. τηλ. 6937606824, 2241095695-48038-95487 ΑΕ61651

ΔΙΑΜΕΡΙΣΜΑ 50 τ.μ. πλήρως εξοπλισμένο και επιπλωμένο με δύο κλιματιστικά, ηλιακό θερμοσίφωνο κ.λπ. στην κεντρική πλατεία Κρεμαστής. Πληρ. τηλ. (22410)91275, 95857 ΑΕ61645

ΔΙΑΜΕΡΙΣΜΑ πλήρως επιπλωμένο, 120 τ.μ. 3ος όροφος, τρία υπνοδωμάτια, σαλονοτραπεζαρία, εντοιχισμένη πλήρης κουζίνα, ένα λουτρό, ένα WC, αποθήκη, δύο βεράντες με θέα θάλασσα, τζάκι, κλιματισμός, πάρκιν, περιοχή Νέας Μαρίνας (οδός Σκεύου Ζερβού), 700 ευρώ. Πληρ. τηλ. 6944548508, 6945417673 ΑΕ61471

ΕΝΟΙΚΙΑΖΕΤΑΙ στην Κρεμαστή διαμέρισμα 110 τ.μ. (1ο όροφο) με 2 υπνοδωμάτια, σαλόνι, κουζίνα και αποθηκούλα, σε καλή περιοχή. Πληρ. τηλ. 2241022722, 6979836900 κ. Φιλήμονα ΑΕ61632

ΔΙΑΜΕΡΙΣΜΑ ισόγειο επί της οδού Κένεντυ 18 με δύο κρεβατοκάμαρες, κουζίνα και W.C. Πληρ. τηλ. 2241077968, 6942038976 ΑΕ61564

ΔΙΑΜΕΡΙΣΜΑ στην περιοχή Αραπάκι, με τρία υπνοδωμάτια, κουζίνα, λουτροκαμπινέ και καθιστικό. Ενοικιάζεται και επιπλωμένο. Προτιμούνται στρατιωτικοί, αστυνομικοί και φοιτητές. Πληρ. τηλ. 22410 65934. ΑΕ61814

ΔΙΑΜΕΡΙΣΜΑ ισόγειο 82 τ.μ. (καθαρό) 2 δωματίων, κουζίνα, μπάνιο, ρεσεψιόν, κατάλληλο για επαγγελματική στέγη (ιατρείο, δικηγορικό γραφείο κ.λπ.) επί της 28ης Οκτωβρίου 26. Πληρ. τηλ. 2241047029, 6972826627 κ. Νίκος Σταματίου ΑΕ61620

ΕΝΟΙΚΙΑΖΟΝΤΑΙ: α) STUDIO 50 τ.μ. (ενιαίος χώρος) πλήρως εξοπλισμένο με πλυντήριο, TV, φούρνο μικροκυμάτων, ηλεκτρική κουζίνα, ντους). β) STUDIO 38 τ.μ. (ενιαίος χώρος) πλήρως εξοπλισμένο (πλυντήριο, TV, μικρή ηλεκτρική κουζίνα, A/C, ψύξη-θέρμανση, μπανιέρα) σε εξοχική κατοικία στους πρόποδες Φιλερήμου. Δυνατότητα ενοικίασης και των δύο μαζί σαν ενιαίο χώρο. Πληρ. τηλ. 2241095057, 6946582900 ΑΕ61568

STUDIOS νεόκτιστα με πανοραμική θέα στα Κοσκινού. Επιπλωμένα με air condition, τηλεόραση, τουαλέτα, με όλο τον εξοπλισμό του σπιτιού και με άνετο parking. Πληρ. τηλ. 6932629891 ΑΕ61336

ΕΝΟΙΚΙΑΖΟΝΤΑΙ δίχωρα επιπλωμένα διαμερίσματα 50 τ.μ. στην περιοχή της Ιξιάς, με χώρο στάθμευσης, κήπο, πισίνα, θέρμανση και ζεστό νερό. Ιδανικά για εκπαιδευτικούς. Πληρ. τηλ. 2241093172, 6944658034 www.eleonas.net ΧΑΕ809

ΕΝΟΙΚΙΑΖΟΝΤΑΙ ΔΩΜΑΤΙΑ σε ξενοδοχείο στο κέντρο της πόλης για φοιτητές, καθηγητές, στρατιωτικούς κ.λπ. το δωμάτιο περιλαμβάνει αυτόνομο λουτρό, ψυγείο, τηλέφωνο, ιματισμό (σεντόνια, κουβέρτες). Το ξενοδοχείο διαθέτει κοινόχρηστους χώρους σαλονιού, cafe bar, τηλεόραση-NOVA, ενοίκιο μηνιαίως 150 ευρώ. Η τιμή περιλαμβάνει εβδομαδιαίο καθαρισμό δωματίου, ηλεκτρικό και ύδρευση. Πληρ. τηλ. 2241024051 και fax 2241034474 ΑΕ61517

ΣΤΟΥΝΤΙΟΣ πολυτελούς κατασκευής επιπλωμένο για ένα άτομο όλο το χρόνο. Τιμή 260 ευρώ στην τιμή συμ/νται ρεύμα, νερό, κοινόχρηστα. Παπαναστάση 46. Πληρ. κο Βασίλη τηλ. 2241031708 ΑΕ61520

ΣΤΟΝ ΑΡΧΑΓΓΕΛΟ ΡΟΔΟΥ ΕΝΟΙΚΙΑΖΟΝΤΑΙ γκαρσονιέρες με ξεχωριστό υπνοδωμάτιο καινούργιες, πλήρως εξοπλισμένες και επιπλωμένες, με κλιματισμό, τηλεόραση, ψυγείο, φούρνο-μάτια, θερμοσίφωνο, ντους, W.C., εγκατάσταση για πλυντήριο ρούχων, σε ήσυχη περιοχή και άνετο πάρκιν. Για όλο το χρόνο τηλ. 6972494339 ΑΕ61405

STUDIO επιπλωμένα δίχωρα 40 τ.μ. με πολυκουζινάκι, AC, ηλιακό θερμοσίφωνο, ιδιωτικό parking. Κατά προτίμηση εκπαιδευτικοί-φοιτητές-στρατιωτικοί. Πληρ. τηλ. 2241077038, 2241034523 ΑΕ61478

ΕΝΟΙΚΙΑΖΟΝΤΑΙ ΜΕ ΤΟ ΜΗΝΑ ΣΤΟ ΚΕΝΤΡΟ ΤΗΣ ΙΑΛΥΣΟΥ ΜΟΝΟΧΩΡΑ Ή ΔΙΧΩΡΑ ΕΠΙΠΛΩΜΕΝΑ ΔΙΑΜΕΡΙΣΜΑΤΑ ΠΛΗΡΩΣ ΕΞΟΠΛΙΣΜΕΝΑ ΜΕ A/C, TV, 24ΩΡΗ ΠΑΡΟΧΗ ΖΕΣΤΟΥ ΝΕΡΟΥ, ΚΑΤΑΛΛΗΛΑ ΓΙΑ ΕΚΠΑΙΔΕΥΤΙΚΟΥΣ ΚΑΙ ΣΤΡΑΤΙΩΤΙΚΟΥΣ. ΠΛΗΡ. ΤΗΛ. 6974345362 ΠΕ61114

STUDIOS στην οδό Αρκαδίου 14 έναντι ξενοδοχείου Φαίδρα. Πληρ. τηλ. 2241025710 ΑΕ61279

ΕΝΟΙΚΙΑΖΕΤΑΙ ένα studio κοντά στο στάδιο κεντρικό στην πόλη της Ρόδου. Ενοίκιο 200 ευρώ. Επίσης ένα studio επιπλωμένο με το μπάνιο του στο 6ο χλμ. Ρόδου-Καλλιθέας ενοίκιο 170 ευρώ. Προτιμούνται στρατιωτικοί. Αποκλείονται οι αλλοδαποί. Επίσης ενοικιάζεται στην ίδια περιοχή ισόγεια αποθήκη 400 τ.μ. Ενοίκιο 450 ευρώ. Πληρ. 10-1 πρωί στα 2241022943, 2241028838 ΑΕ61417

ΕΝΟΙΚΙΑΖΕΤΑΙ ΧΩΡΟΣ ΔΥΟ ΔΩΜΑΤΙΩΝ 84 Τ.Μ. 1ος ΟΡΟΦΟΣ, ΑΣΑΝΣΕΡ, AIR CONDITION, WC, ΚΑΤΑΛΛΗΛΟ ΓΙΑ ΙΑΤΡΕΙΟ Ή ΠΑΝΤΟΣ ΕΙΔΟΥΣ ΓΡΑΦΕΙΟ. ΠΛΗΡ. ΓΡ. ΛΑΜΠΡΑΚΗ 29 - ΡΟΔΟΣ ΤΗΛ. (22410)68869-74098 ΧΠΕ029

ΔΙΑΜΕΡΙΣΜΑ 3 υπνοδωματίων, γ' όροφος επί της οδού Κέννεντυ, parking και κεντρική θέρμανση. Πληρ. τηλ. 6945273374 ΑΕ61268

ΓΚΑΡΣΟΝΙΕΡΑ επιπλωμένη στην κεντρική πλατεία της Ιαλυσού. Πληρ. τηλ. 2241091840 ΑΕ60390

ΔΙΑΜΕΡΙΣΜΑ στην περιοχή Αναλήψεως αποτελούμενο από 2 υπνοδωμάτια, σαλόνι, κουζίνα. Πληρ. τηλ. 2241034490 (14.00-16.00), 22410-61701, 65125 (16.00-21.00) ΑΕ62000

ΓΚΑΡΣΟΝΙΕΡΑ στην Π. Πόλη πλατεία Λουτρών Ζήνωνος 1. Πληρ. τηλ. 2241063451 ΑΕ61995

ΓΚΑΡΣΟΝΙΕΡΑ καινούργια επιπλωμένη στο Ροδίνι. Προτιμούνται στρατιωτικοί, δάσκαλοι, φοιτητές. Τιμή 250 ευρώ. Πληρ. τηλ. 6945769958 ΑΕ51241

ΔΩΜΑΤΙΑ ευρύχωρα, επιπλωμένα, με δικό τους μπάνιο, ψυγείο, κεντρική θέρμανση, με μεγάλη αυλή, σε πολύ ωραίο και ήσυχο περιβάλλον, στην Παλιά Πόλη της Ρόδου, ιδανικά για φοιτητές, δασκάλους-καθηγητές, στρατιωτικούς πολύ κοντά στο Πανεπιστήμιο (πολύ καλές τιμές, στις οποίες συμπεριλαμβάνονται: κοινόχρηστα, ρεύμα, νερό, θέρμανση). Πληρ. τηλ. 2241031813, fax: 2241028360 ΑΕ61058

ΔΙΑΜΕΡΙΣΜΑ 100 τ.μ. πλήρως επιπλωμένο, καλοριφέρ, κλιματισμός, Γρίβα 89, 3ος όροφος. Αποκλειστικά σε καθηγήτριες - δασκάλες από 1.9.04 έως 30.6.05. Πληρ. τηλ. 2241026638, 2241024842 ΑΕ61157

ΔΙΑΜΕΡΙΣΜΑΤΑΚΙΑ ΔΥΟ ΚΑΙ ΤΡΙΩΝ ΔΩΜΑΤΙΩΝ ΚΑΙ ΣΤΟΥΝΤΙΟ ΜΕ ΠΛΗΡΕΣ ΕΞΟΠΛΙΣΜΟ, ΕΠΙΠΛΩΜΕΝΑ, AIR CONDITION, ΨΥΞΗ, ΘΕΡΜΑΝΣΗ, ΣΕ ΗΣΥΧΟ ΜΕΡΟΣ ΜΕ ΚΗΠΟ ΚΑΙ ΠΑΡΚΙΝ ΓΙΑ ΕΚΠΑΙΔΕΥΤΙΚΟΥΣ ΣΤΗΝ ΚΡΕΜΑΣΤΗ. ΠΛΗΡ. ΤΗΛ. 2241094316, 6976712783 ΠΕ60996

ΓΚΑΡΣΟΝΙΕΡΑ επιπλωμένη επί της οδού Παύλου Μελά (πίσω από το Πανεπιστήμιο Αιγαίου) αποκλειστικά για φοιτήτρια, μίσθωμα 290 ευρώ. Πληρ. τηλ. 6947518185 ΑΕ60481

ΣΤ' ΑΦΑΝΤΟΥ ΔΙΑΜΕΡΙΣΜΑΤΑ ΚΑΙ STUDIOS πλήρως επιπλωμένα με air condition, κουζίνα, ηλιακό θερμοσίφωνα, βεράντες, κήπο για στρατιωτικούς ή εκπαιδευτικούς. Τιμή 230 και 180 ευρώ αντίστοιχα. Πληρ. τηλ. 2241029504, 6932941980 ΑΕ60912

ΠΑΓΚΡΑΤΙ (ΑΘΗΝΑ) ΔΥΑΡΙ 62 τ.μ. ρετιρέ διαμπερές με μεγάλη βεράντα, μεγάλο ακάλυπτο, 10 λεπτά με τα πόδια από Πανεπιστημιούπολη και Χίλτον. **Πωλείται** 106.000 ευρώ **ή ενοικιάζεται** 450 ευρώ. Πληρ. τηλ. 6978429939 ΑΕ61159

ΕΝΟΙΚΙΑΖΟΝΤΑΙ: 1) ΡΟΔΟΣ: επιπλωμένη γκαρσονιέρα σε ισόγειο πολυκατοικίας, σε πάροδο της Κων/νου Τσαλδάρη. 2) ΙΑΛΥΣΟΣ: λουξ επιπλωμένη γκαρσονιέρα με θέρμανση και A/C σε ισόγειο μονοκατοικίας, κοντά στο Σ/Μ Μαρινόπουλος. Πληρ. τηλ. 22410-90038, 6945411099

ΕΝΟΙΚΙΑΖΕΤΑΙ ΙΣΟΓΕΙΟΣ ΕΠΑΓΓΕΛΜΑΤΙΚΟΣ ΧΩΡΟΣ 120 Τ.Μ. ΜΕ ΥΠΟΓΕΙΟ 30 Τ.Μ. ΕΠΙ ΤΗΣ ΟΡΦΑΝΙΔΟΥ ΚΑΙ ΑΠΟΛΛΩΝΙΟΥ ΡΟΔΙΟΥ ΓΩΝΙΑ. ΠΛΗΡ. ΤΗΛ. 6945381842 ΧΠΕ2211

ΑΠΟΘΗΚΕΣ ΣΤΗΝ ΙΑΛΥΣΟ, ΕΝΟΙΚΙΑΖΟΝΤΑΙ 1) ΑΠΟΘΗΚΕΥΤΙΚΟΙ ΧΩΡΟΙ ΑΠΟ 100 ΕΩΣ 2000 Τ.Μ. ΚΑΙ ΥΨΟΣ 8 Μ. ΑΣΦΑΛΕΙΣ ΜΕ ΜΕΓΑΛΟΥΣ ΧΩΡΟΥΣ ΔΙΑΚΙΝΗΣΗΣ ΦΟΡΤΩΣΗΣ ΚΑΙ ΕΚΦΟΡΤΩΣΗΣ ΠΡΟΪΟΝΤΩΝ, 2) ΥΠΑΙΘΡΙΟΙ ΧΩΡΟΙ ΠΕΡΙΦΡΑΓΜΕΝΟΙ, ΑΣΦΑΛΕΙΣ, ΚΑΤΑΛΛΗΛΟΙ ΓΙΑ ΑΠΟΘΗΚΕΥΣΗ ΠΡΟΪΟΝΤΩΝ ΣΕ ΠΑΛΕΤΕΣ. ΠΛΗΡ. ΤΗΛ. (22410)38400 ΑΠΟ ΔΕΥΤΕΡΑ ΕΩΣ ΠΑΡΑΣΚΕΥΗ 08.00-15.00 κ. ΓΙΩΤΑ ΧΠΕ1912

ΕΝΟΙΚΙΑΖΟΝΤΑΙ: α) ισόγειο διαμέρισμα στην περιοχή Ιαλυσού, σε πολυτελή διώροφη οικοδομή με κήπο, πλησίον θάλασσας, αποτελούμενο από ένα υπνοδωμάτιο με μπάνιο και μεγάλο λίβινγκ ρουμ με κουζίνα. Μηνιαίο μίσθωμα 450 ευρώ. β) διαμέρισμα 2ου ορόφου στην περιοχή Ιαλυσού, πλησίον θάλασσας, σε διώροφη οικοδομή, αποτελούμενο από 1 υπνοδωμάτιο με μπάνιο, μεγάλο λίβινγκ ρουμ με κουζίνα, εσωτερική σκάλα που οδηγεί σε μεγάλη σοφίτα με WC και βεράντες. Μηνιαίο μίσθωμα 650 ευρώ. Πληρ. τηλ. 6974437675 ΑΕ50242

ΕΝΟΙΚΙΑΖΟΝΤΑΙ STUDIOS ΜΕ ΤΟ ΜΗΝΑ Ή ΜΕ ΤΗΝ ΗΜΕΡΑ ΠΛΗΡΩΣ ΕΠΙΠΛΩΜΕΝΑ ΜΕ ΠΟΛΥΚΟΥΖΙΝΑΚΙ, ΨΥΓΕΙΟ, ΝΤΟΥΣ, WC, ΤΗΛΕΦΩΝΟ, ΜΠΑΛΚΟΝΙ, ΖΕΣΤΟ ΝΕΡΟ ΕΠΙ 24ΩΡΟΥ ΒΑΣΕΩΣ ΣΤΗΝ ΠΙΟ ΗΣΥΧΗ ΠΕΡΙΟΧΗ ΤΗΣ ΠΟΛΗΣ ΡΟΔΟΥ (ΠΕΡΙΟΧΗ ΔΑΣΚΑΛΩΝ), ΟΔΟΣ ΜΑΝΩΛΗ ΠΑΠΑΜΑΝΩΛΗ ΑΡΙΘΜ. 12 ΚΑΘΕΤΟΣ ΕΠΙ ΤΗΣ ΣΤΕΛΙΟΥ ΚΩΤΙΑΔΗ. ΠΛΗΡ. ΤΗΛ. (22410)37244 ΧΠΕ283

ΓΡΑΦΕΙΟ στην οδό Λεμεσού (πλησίον Αννης Μαρίας) αποτελούμενο από 3 κυρίους χώρους και W.C. συνολικού εμβαδού 120 τ.μ. Δυνατότητα για χρήση **ΦΡΟΝΤΙΣΤΗΡΙΟΥ.** Πληρ. τηλ. 6944985612

ΕΝΟΙΚΙΑΖΕΤΑΙ ισόγειος επαγγελματικός χώρος 160 τ.μ. (ή δύο μικρότερα των 80 τ.μ.) κατάλληλος για κατάστημα - γραφείο - ιατρείο ή άλλη παρόμοια χρήση στην κεντρική πλατεία Ιαλυσού, πλατεία Αποστολίδη. Πληρ. τηλ. 2241094356, 6942553147 ΧΑΕ141

ΕΝΟΙΚΙΑΖΟΝΤΑΙ 4 ΠΟΛΥΤΕΛΗ STUDIOS ΓΙΑ ΕΝΑ Ή ΔΥΟ ΑΤΟΜΑ, ΣΤΗΝ ΠΑΡΑΛΙΑ ΙΑΛΥΣΟΥ, ΠΛΗΡΩΣ ΕΠΙΠΛΩΜΕΝΑ, ΕΥΡΥΧΩΡΑ, ΜΕ ΑΝΕΤΕΣ ΒΕΡΑΝΤΕΣ ΜΕ ΠΟΛΥΚΟΥΖΙΝΑΚΙ, AIR-CONDITION, ΗΛΙΑΚΟ ΘΕΡΜΟΣΙΦΩΝΑ, ΙΔΙΟΧΡΗΣΤΗ ΘΕΣΗ ΣΤΑΘΜΕΥΣΗΣ. ΜΗΝΙΑΙΟ ΜΙΣΘΩΜΑ 275 ΕΥΡΩ. ΠΛΗΡ. ΕΥΣΤΑΘΙΟΥ - ΕΥΡΩΚΤΗΜΑΤΙΚΗ, ΕΘΝΙΚΗΣ ΑΝΤΙΣΤΑΣΕΩΣ 83 (ΠΡΩΗΝ ΑΝΝΗΣ ΜΑΡΙΑΣ). ΤΗΛ. 22410 73819-74917, 6946/103929 ΧΠΕ091

πωλησεις-αγορες ακινητων & επιχειρησεων

RESTAURANT FOR SALE full equipment 10.000€. Call between 10.00 till 18.00 6938362212 ΑΟ62012

ΚΟΣΚΙΝΟΥ προνομιούχα διώροφη οικοδομή 110 τ.μ. κατάλληλη για φαρμακείο επί του κεντρικού δρόμου με πάρκιν. Τιμή 210.000€.Πληρ. τηλ. 6942200358 ΑΟ62001

ΕΠΙΧΕΙΡΗΣΗ ΤΑΧΥΜΕΤΑΦΟΡΩΝ (COURIER) 7ΕΤΟΥΣ ΛΕΙΤΟΥΡΓΙΑΣ, ΜΕ ΜΕΓΑΛΟ ΠΕΛΑΤΟΛΟΓΙΟ, ΚΟΜΠΛΕ (ΓΡΑΦΕΙΟ, ΑΥΤ/ΤΟ, ΜΗΧΑΝΑΚΙΑ, ΠΛΗΡΗ ΕΞΟΠΛΙΣΜΟ ΓΡΑΦΕΙΟΥ). ΠΛΗΡ. ΑΠΟ 18.30-21.00 ΤΗΛ. 6947440965 ΠΟ61964

ΠΡΟΣΦΟΡΑ. ΠΩΛΕΙΤΑΙ κερδοφόρα επιχείρηση mini market οπωροπαντοπωλείο εν λειτουργία με εξασφαλισμένη πελατεία, πλήρως εξοπλισμένη κομπλέ με όλα τα ψυγεία και με aircondition σε πολύ καλή συνοικία και με πολύ μικρό ενοίκιο, μόνο 300 ευρώ λόγω συνταξιοδότησης στην καταπληκτική τιμή των 28.000 ευρώ. Πληρ. τηλ. 2241060887, 2241060987, 6947221448 fax 2241060888 ΑΟ61970

ΠΩΛΕΙΤΑΙ στην οδό Χειμάρας διαμέρισμα 140 τ.μ. πολυτελούς κατασκευής. Πληρ. Μαίρη Μελεούνη New Age Real Estate. Πληρ. τηλ. 2241023447, 6948808023 ΑΟ61947

ΠΩΛΟΥΝΤΑΙ α) στην Ιαλυσό μονοκατοικία 2 ετών με δύο στρέμματα οικόπεδο, β) στο Τσαΐρι ένα στρέμμα οικόπεδο με άδεια οικοδομής 600 μέτρα για επαγγελματική στέγη, γ) στην Ανάληψη μεταχειρισμένο διαμέρισμα 130 τ.μ., δ) στα Κοσκινού ισόγεια γκαρσονιέρα 2 ετών 55 τ.μ., ε) διαμερίσματα 80-100 τ.μ. στην περιοχή Μιραμαρε, στ) μονοκατοικίες στην παραλία Ιαλυσού, ζ) στην Ιαλυσό επιχείρηση σε 1.500 στρέμματα κατάλληλη για rent a car. Πληρ. κα Μαρίνα "ΚΤΗΜΑΤΙΚΗ ΠΡΟΟΠΤΙΚΗ" τηλ. 2241037906, 6972292958 ΑΟ61894

ΠΩΛΕΙΤΑΙ Ή ΕΝΟΙΚΙΑΖΕΤΑΙ εστιατόριο μεζεδοπωλείο έτοιμο προς λειτουργία στο Ζέφυρο. Πληρ. τηλ. 6974329075 ΑΟ61895

ΠΩΛΕΙΤΑΙ στο Τσαΐρι σε βιοτεχνική περιοχή οικόπεδο 300 τ.μ. με άδεια οικοδομής για 900 τ.μ. Τιμή 60.000 ευρώ. Πληρ. Μαίρη Μελεούνη New Age Real Estate τηλ. 2241023447, 6948808023 ΑΟ61946

ΠΩΛΕΙΤΑΙ καφετέρια - μπαρ στην παραλία Ιαλυσού πολύ κοντά στην θάλασσα και επί της οδού Φερενίκης με όλο τον εξοπλισμό του πλήρης σε καλή τιμή και δεκατέσσερα χρόνια πελατεία... Τιμή 45000 ευρώ. Πληρ. τηλ. 2241095831 κιν. 6972258909 Κον Νίκο ΑΟ61938

ΠΩΛΗΣΕΙΣ ΟΙΚΟΠΕΔΩΝ ΕΚΤΟΣ ΣΧΕΔΙΟΥ: Πωλείται οικόπεδο επί της Λεωφ. Καλλιθέας α) 8.000 τ.μ. κατάλληλο για πολυκατάστημα τίμημα 600.000 ευρώ, β) Στο Τσαΐρι - Αγία Βαρβάρα 14.880 τ.μ. τίμημα 200.000 ευρώ, γ) Στο Τσαΐρι επί της λεωφ. Φαληράκι-αεροδρόμιο 1.800 τ.μ. τίμημα 125.000 ευρώ. Πληρ. ΣΑΒΒΑΙΔΗΣ & ΣΥΝΕΡΓΑΤΕΣ τηλ. 2241026281 ΑΟ61874

ΟΙΚΟΠΕΔΑ ΕΝΤΟΣ ΟΙΚΙΣΜΟΥ: Πωλούνται οικόπεδα: α) Στη Λίνδο 250 τ.μ. προνομιακά με Σ.Δ. 1 τίμημα 145.000 ευρώ, β) Γεννάδι 400 τ.μ. με οικοδομικότητα 340 τ.μ. τίμημα 24.000 ευρώ, γ) Ιαλυσό λεωφ. Ηρακλειδών 2.385 τ.μ. με Σ.Δ. τίμημα 700.000 ευρώ, δ) Κοσκινού 500 τ.μ. τίμημα 80.000 ευρώ. Πληρ. ΣΑΒΒΑΙΔΗΣ & ΣΥΝΕΡΓΑΤΕΣ τηλ. 2241026281 ΑΟ61875

ΠΩΛΕΙΤΑΙ οροφοδιαμέρισμα ρετιρέ επί της οδού Στέλιου Κωτιάδη (περιοχή Ανάληψη), σε τιμή ευκαιρίας, απεριόριστη θέα θάλασσα-πόλη. Πληρ. τηλ. 2245022533 (17.00-21.00), 6974757718 ΑΟ61935

ΠΩΛΗΣΕΙΣ ΞΕΝΟΔΟΧΕΙΩΝ: Πωλούνται ξενοδοχεία μικρά και μεγάλα. Πληρ. ΣΑΒΒΑΙΔΗΣ & ΣΥΝΕΡΓΑΤΕΣ τηλ. 2241026281 ΑΟ61867

ΕΠΙΧΕΙΡΗΣΗ διακοσμητικών-ειδών δώρου σε τιμή ευκαιρίας. Πληρ. τηλ. 2241078449, 6945442421 ΑΟ61855

ΠΙΠΙΝΟΣ
ΜΟΝΟΚΑΤΟΙΚΙΕΣ στην Παστίδα
135 τ.μ. σε οικόπεδα 300 τ.μ. στην Παστίδα
195.000 ευρώ
Πληρ. τηλ. 2241023895, 6944676003
www.rhodes-top-properties.com

ΠΙΠΙΝΟΣ
ΠΩΛΟΥΝΤΑΙ ΔΙΑΜΕΡΙΣΜΑΤΑ
- 2 και 3 υπνοδωματίων πλησίον ΑΡΑΠΑΚΙ
- 2 υπνοδωματίων στην Ιαλυσό
- 1 και 2 υπνοδωματίων στην Ιξιά έναντι Μίρα Μάρε.

Πληρ. τηλ. 2241023895, 6944390803, 6944676003
www.rhodes-top-properties.com

REAL MARKET INVESTMENTS
ΠΩΛΕΙΤΑΙ
ολόκληρο ή τμηματικό, **οικόπεδο**
25.500 τ.μ. επί της Ρόδου-Λίνδου, περιοχή Ασγούρου. Επίσης οικόπεδα άρτια, οικοδομήσιμα, εντός σχεδίου, με θέα την Φιλέρημο στην Παστίδα. Τιμές προσιτές
Πληρ. τηλ. 2241034918, 6996273710

ΠΙΠΙΝΟΣ
ΠΩΛΟΥΝΤΑΙ ΜΟΝΟΚΑΤΟΙΚΙΕΣ
125 τ.μ. με σοφίτα, σε οικόπεδο 300 τ.μ. στην Ιαλυσό
Πληρ. τηλ. 2241023895, 6944676003,6944390803
www.rhodes-top-properties.com

ΜΕΓΑΛΗ ΕΥΚΑΙΡΙΑ
ΠΩΛΕΙΤΑΙ
κεντρικότατο **ψητοπωλείο**
πλήρως εξοπλισμένο στην πόλη της Ρόδου
Πληρ. τηλ. 6979303960

ΠΩΛΕΙΤΑΙ
παλιά **ΜΟΝΟΚΑΤΟΙΚΙΑ** 68 τ.μ. στην Ιαλυσό σε οικόπεδο 114 τ.μ. συντηρημένη με 2 υπνοδωμάτια, σαλόνι, κουζίνα, μπάνιο, αυλή 46 τ.μ. και αποθήκη. Αξίας 76.000 ευρώ.
Πληρ. ΕΥΣΤΑΘΙΟΥ - ΕΥΡΩΚΤΗΜΑΤΙΚΗ, Εθνικής Αντιστάσεως 83 • τηλ. 2241073819-74917, 6944/374546, 6945/292030

SIDER•KAT
ΤΕΧΝΙΚΗ ΕΤΑΙΡΙΑ
ΠΩΛΟΥΝΤΑΙ
- Ανεξάρτητες διώροφες μονοκατοικίες εντός οικοπέδου 1.300 τ.μ. με θέα την πόλη της Ρόδου (Εξω από τα Κοσκινού)
- Υπόγεια αποθήκη 200 τ.μ. περιοχή "Ικαρος" (πίσω από την οδό Ατταβύρου)

ΤΖΟΓΙΑΣ ΦΙΛ. & ΤΖΟΓΙΑΣ ΕΥΘ. Ο.Ε.
Τηλ. 22410 30069
Κιν. 6944532903

Πωλούνται Πολυτελείς κατοικίες αντίγραφα των Δωδεκανήσων
12islands RESIDENCE
Πολυτελείς κατοικίες με εκπληκτική θέα,
στα Κολύμπια 400 μέτρα από τη θάλασσα και στον παράλληλο δρόμο των ευκαλύπτων.
Οι κατοικίες είναι δύο τύπων 107 τ.μ. και 161 τ.μ. και διαθέτουν:
- Τρία υπνοδωμάτια
- Δύο μπάνια
- Τουαλέτα και χωριστό μπάνιο με υδρομασάζ
- Εντοιχισμένη κουζίνα
- Εντοιχισμένες ντουλάπες
- Ηλιακό θερμοσίφωνα
- Κεντρική θέρμανση (εγκατάσταση)
- Τζάκι
- Συστήματα ασφαλείας
- Τηλεφωνικές γραμμές ISDN
- Μπάρμπεκιου

Οι κατοικίες διαθέτουν ιδιωτική πισίνα και σύνδεση του νερού σε γεώτρηση για την ανέξοδη λειτουργία της σε όλη τη διάρκεια του έτους.
Ο περιβάλλων χώρος έχει εξαιρετική διαμόρφωση. Γκαζόν, πλακόστρωτος πεζόδρομος, φυτά και απεριόριστη θέα συνθέτουν το σκηνικό που άνθρωπος και φύση δημιούργησαν μαζί.
Οι κατοικίες αυτές διατίθενται προς πώληση και ήδη έχουν πωληθεί η «Ρόδος», το «Καστελλόριζο» και η «Χάλκη». Η πώληση έγινε αμέσως με την ολοκλήρωση της δημιουργίας τους και τούτο διότι προσφέρονται σε εξαιρετικά προσιτή τιμή (για τα δεδομένα του κόστους κατασκευής και εξοπλισμού που διαθέτουν).
Πληροφορίες κ. Μαρκόπουλο Γεώργιο τηλ. 22410 56268-56213 Κιν: 6978110631

πωλησεις

συνέχεια από την προηγούμενη

ΟΙΚΟΠΕΔΑ ΕΝΤΟΣ ΣΧΕΔΙΟΥ ΠΟΛΕΩΣ: Πωλούνται οικόπεδα στη Ρόδο α) περιοχή Ροδίνι Βιέννης 400 τ.μ. με Σ.Δ. 0,4 τίμημα 165.000 ευρώ, β) Ροδίνι Μόσχας 1.000 τ.μ. με Σ.Δ. 0,4 τίμημα 310.000 ευρώ, γ) περιοχή Κόβα 780 τ.μ. με Σ.Δ. 1 τίμημα 550.000 ευρώ. Πληρ. ΣΑΒΒΑΪΔΗΣ & ΣΥΝΕΡΓΑΤΕΣ τηλ. 2241026281 ΑΟ61876

ΠΩΛΗΣΕΙΣ ΟΙΚΟΠΕΔΩΝ ΕΚΤΟΣ ΣΧΕΔΙΟΥ: Πωλούνται οικόπεδα στο Κανδυλί α) 86.940 τ.μ. για σοβαρή επένδυση, β) 4.700 τ.μ. τίμημα 120.000 ευρώ, γ) Φιλέρημο 2.000 τ.μ. τίμημα 200.000 ευρώ. Πληρ. ΣΑΒΒΑΪΔΗΣ & ΣΥΝΕΡΓΑΤΕΣ τηλ. 2241026281 ΑΟ61873

ΠΩΛΗΣΕΙΣ ΔΙΑΜΕΡΙΣΜΑΤΩΝ: Πωλούνται στη Ρόδο περιοχή Ροδίνι α) ισόγειο 113 τ.μ. τίμημα 166.000 ευρώ, β) α' όροφος 87 τ.μ. τίμημα 110.000 ευρώ, γ) Υ' όροφος 92 τ.μ. τίμημα 135.000 ευρώ. Πληρ. ΣΑΒΒΑΪΔΗΣ & ΣΥΝΕΡΓΑΤΕΣ τηλ. 2241026281 ΑΟ61892

ΠΩΛΗΣΕΙΣ ΟΙΚΟΠΕΔΩΝ ΕΚΤΟΣ ΣΧΕΔΙΟΥ: Πωλούνται στη Λίνδο περιοχή Βληχά παραλιακά α) 8.190 τ.μ. τίμημα 32.000 ευρώ, β) 12.000 τ.μ. τίμημα 540.000 ευρώ. Πληρ. ΣΑΒΒΑΪΔΗΣ & ΣΥΝΕΡΓΑΤΕΣ τηλ. 2241026281 ΑΟ61871

ΠΩΛΗΣΕΙΣ ΔΙΑΜΕΡΙΣΜΑΤΩΝ: Πωλούνται στην Ιαλυσό νεόκτιστα διαμερίσματα αρίστης κατασκευής α) ισόγειο 90 τ.μ. τίμημα 136.000 ευρώ, β) α' ορόφου 90 τ.μ. τίμημα 136.000 ευρώ. Πληρ. ΣΑΒΒΑΪΔΗΣ & ΣΥΝΕΡΓΑΤΕΣ τηλ. 2241026281 ΑΟ61888

ΠΩΛΗΣΕΙΣ ΚΑΤΑΣΤΗΜΑΤΩΝ: Πωλούνται καταστήματα κεντρικά και συνοικιακά μικρά και μεγάλα για όλες τις χρήσεις. Πληρ. ΣΑΒΒΑΪΔΗΣ & ΣΥΝΕΡΓΑΤΕΣ τηλ. 2241026281 ΑΟ61868

ΠΩΛΗΣΕΙΣ ΔΙΑΜΕΡΙΣΜΑΤΩΝ: Πωλούνται νεόκτιστα διαμερίσματα στη Ρόδο περιοχή ΜΗΔΕΙΑ με άριστες προδιαγραφές, α) ισόγειο υπερυψωμένο 87 τ.μ. τίμημα 160.000 ευρώ, β) α' ορόφου 90 τ.μ. τίμημα 170.000 ευρώ. Πληρ. ΣΑΒΒΑΪΔΗΣ & ΣΥΝΕΡΓΑΤΕΣ τηλ. 2241026281 ΑΟ61891

ΠΩΛΗΣΗ ΔΙΑΜΕΡΙΣΜΑΤΟΣ: Πωλείται νεόκτιστο και ετοιμοπαράδοτο διαμέρισμα αρίστης κατάστασης στη ΡΟΔΟ περιοχή Αγ. Νικολάου οδό Σκεύου Ζερβού α' ορόφου 85 τ.μ. τίμημα 142.000 ευρώ. Πληρ. ΣΑΒΒΑΪΔΗΣ & ΣΥΝΕΡΓΑΤΕΣ τηλ. 2241026281 ΑΟ61890

ΠΩΛΗΣΕΙΣ ΜΟΝΟΚΑΤΟΙΚΙΩΝ: Πωλούνται στην Π. Πόλη σπίτια παραδοσιακά ανακαινισμένα αρίστης κατασκευής α) 140 τ.μ. τίμημα 280.000 ευρώ, β) 149 τ.μ. τίμημα 380.000 ευρώ, γ) 280 τ.μ. τίμημα 393.000 ευρώ, δ) 770 τ.μ. τίμημα 1.200.000 ευρώ. Πληρ. ΣΑΒΒΑΪΔΗΣ & ΣΥΝΕΡΓΑΤΕΣ τηλ. 2241026281 ΑΟ61884

ΠΩΛΗΣΕΙΣ ΔΙΑΜΕΡΙΣΜΑΤΩΝ: Πωλούνται στα Κοσκινού εντός οικισμού διαμερίσματα νεόκτιστα και ετοιμοπαράδοτα αρίστης κατασκευής α) ισόγειο 110 τ.μ. τίμημα 136.000 ευρώ, β) α' ορόφου 115 τ.μ. 190.000 ευρώ. Πληρ. ΣΑΒΒΑΪΔΗΣ & ΣΥΝΕΡΓΑΤΕΣ τηλ. 2241026281 ΑΟ61889

ΠΩΛΗΣΗ ΜΟΝΟΚΑΤΟΙΚΙΑΣ: Πωλείται στο Ροδίνι νεόκτιστη μονοκατοικία με άριστες προδιαγραφές 150 τ.μ. τίμημα 300.000 ευρώ. Πληρ. ΣΑΒΒΑΪΔΗΣ & ΣΥΝΕΡΓΑΤΕΣ τηλ. 2241026281 ΑΟ61883

ΠΩΛΗΣΕΙΣ ΜΟΝΟΚΑΤΟΙΚΙΩΝ: Πωλούνται μονοκατοικίες παραθαλάσσιες υπό ανέγερση στο Κιοτάρι α) 120 τ.μ. σε οικόπεδο 1.550 τ.μ. τίμημα 300.000 ευρώ, β) 120 τ.μ. σε οικόπεδο 1.400 τ.μ. τίμημα 280.000 ευρώ, γ) 200 τ.μ. σε οικόπεδο 4.000 τ.μ. τίμημα 600.000 ευρώ. Πληρ. ΣΑΒΒΑΪΔΗΣ & ΣΥΝΕΡΓΑΤΕΣ τηλ. 2241026281 ΑΟ61879

ΠΩΛΗΣΗ ΔΙΑΜΕΡΙΣΜΑΤΟΣ: Πωλείται στη Ρόδο περιοχή Αη-Γιάννη 118 τ.μ. δ' ορόφου αρίστης κατασκευής τίμημα 225.000 ευρώ. Πληρ. ΣΑΒΒΑΪΔΗΣ & ΣΥΝΕΡΓΑΤΕΣ τηλ. 2241026281 ΑΟ61887

ΠΩΛΗΣΕΙΣ ΜΟΝΟΚΑΤΟΙΚΙΩΝ: Πωλείται στο Μόντε Σιιθ μονοκατοικία υπό ανέγερση με άριστες προδιαγραφές α) 140 τ.μ. τίμημα 420.000 ευρώ, β) 150 τ.μ. τίμημα 470.000 ευρώ. Πληρ. ΣΑΒΒΑΪΔΗΣ & ΣΥΝΕΡΓΑΤΕΣ τηλ. 2241026281 ΑΟ61885

ΠΩΛΗΣΕΙΣ ΔΙΑΜΕΡΙΣΜΑΤΩΝ: Πωλούνται στην Ιαλυσό διαμερίσματα νεόκτιστα με άριστες προδιαγραφές 50 τ.μ. α' ορόφου τίμημα 80.000 ευρώ και 96 τ.μ. α' ορόφου τίμημα 153.600 ευρώ. Πληρ. ΣΑΒΒΑΪΔΗΣ & ΣΥΝΕΡΓΑΤΕΣ τηλ. 2241026281 ΑΟ61886

ΠΩΛΗΣΗ ΜΟΝΟΚΑΤΟΙΚΙΑΣ: Πωλείται στην περιοχή Αη Γιάννη μονοκατοικία 250 τ.μ. πλήρως ανακαινισμένη τίμημα 300.000 ευρώ. Πληρ. ΣΑΒΒΑΪΔΗΣ & ΣΥΝΕΡΓΑΤΕΣ τηλ. 2241026281 ΑΟ61882

ΠΩΛΗΣΕΙΣ ΜΟΝΟΚΑΤΟΙΚΙΩΝ: Πωλούνται στην Ιαλυσό μονοκατοικίες αρίστης κατασκευής α) 175 τ.μ. 279.000 ευρώ, β) 164 τ.μ. τίμημα 258.000 ευρώ, γ) 135 τ.μ. τίμημα 260.000 ευρώ. Πληρ. ΣΑΒΒΑΪΔΗΣ & ΣΥΝΕΡΓΑΤΕΣ τηλ. 2241026281 ΑΟ61881

ΠΩΛΗΣΕΙΣ ΜΟΝΟΚΑΤΟΙΚΙΩΝ: πωλούνται στα Κοσκινού μονοκατοικίες υπό ανέγερση με άριστες προδιαγραφές: α) 203 τ.μ. σε οικόπεδο 2.000 τ.μ. τίμημα 420.000 ευρώ, β) 140 τ.μ. τίμημα 285.000 ευρώ. Πληρ. ΣΑΒΒΑΪΔΗΣ & ΣΥΝΕΡΓΑΤΕΣ τηλ. 2241026281 ΑΟ61880

ΠΩΛΗΣΗ ΜΟΝΟΚΑΤΟΙΚΙΑΣ: Πωλείται στο Γεννάδι μονοκατοικία παραθαλάσσια "στο κύμα" 100 τ.μ. σε οικόπεδο 5.000 τ.μ. με δυνατότητα οικοδόμησης ακόμη 110 τ.μ. τίμημα 397.000 ευρώ. Πληρ. ΣΑΒΒΑΪΔΗΣ & ΣΥΝΕΡΓΑΤΕΣ τηλ. 2241026281 ΑΟ61878

ΠΩΛΗΣΕΙΣ ΜΟΝΟΚΑΤΟΙΚΙΩΝ: Πωλούνται μονοκατοικίες σε άριστη κατάσταση α) 117 τ.μ. σε οικόπεδο 2.120 τ.μ. με πισίνα τίμημα 270.000 ευρώ, β) 117 τ.μ. σε οικόπεδο 2.120 τ.μ. τίμημα 230.000 ευρώ. Πληρ. ΣΑΒΒΑΪΔΗΣ & ΣΥΝΕΡΓΑΤΕΣ τηλ. 2241026281 ΑΟ61877

ΠΩΛΗΣΕΙΣ ΟΙΚΟΠΕΔΩΝ ΕΚΤΟΣ ΣΧΕΔΙΟΥ: Πωλούνται στη Λίνδο περιοχή Πεύκοι α) Θέση Φώκια 5.000 τ.μ. τίμημα 200.000 ευρώ, β) Θέση Αη-Θωμά επί της επαρχιακής οδού Λίνδου-Πεύκοι 6.540 τ.μ. τίμημα 300.000 ευρώ, γ) Θέση Αλοθιάρικα επί της επαρχιακής οδού Πεύκοι-Λάρδου 4.500 τ.μ. τίμημα 235.000 ευρώ. Πληρ. ΣΑΒΒΑΪΔΗΣ & ΣΥΝΕΡΓΑΤΕΣ τηλ. 2241026281 ΑΟ61870

ΜΟΝΟΚΑΤΟΙΚΙΑ τριώροφη 250 τ.μ. ημιτελής (σε μπετόν) στην περιοχή Κανδυλί και σε φανταστική θέση. Είναι κτισμένη σε οικόπεδο 1000 τ.μ. και πάνω σε κεντρικό ασφαλτοστρωμένο δρόμο με νερό και φως. Τιμάται 130.000 ευρώ. Πληρ. κ. Μανώλη τηλ. 6946163242 ΑΟ61845

ΟΙΚΟΠΕΔΟ 346 τ.μ. στον οικισμό ΑΥΤΟΣΤΕΓΑΣΗ (απέναντι από τον Μαρινόπουλο προς Καλλιθέα). Είναι γωνιακό και έχει δυνατότητα για 3 διαμερίσματα των 120 τ.μ. το κάθε ένα. Τιμάται 100.000 ευρώ. Πληρ. κ. Μανώλη τηλ. 6946163242 ΑΟ61851

ΔΙΑΜΕΡΙΣΜΑ 90 τ.μ. (μεταχειρισμένο) στους Δασκάλους είναι στον γ' όροφο μικρής οικοδομής και τιμάται 118.000 ευρώ. Πληρ. κ. Μανώλη τηλ. 6946163242 ΑΟ61848

ΔΙΑΜΕΡΙΣΜΑΤΑ σε μπετά ή τούβλα διαφόρων τ.μ. από 67 τ.μ. 82 τ.μ. έως 400 τ.μ. σε κολώνες ή τούβλα στην Ιαλυσό α' ορόφου. Πληρ. ΑΙΓΑΙΟΚΤΗΜΑΤΙΚΗ τηλ. 2241022943, 2241028838 ΑΟ61852

ΠΩΛΗΣΕΙΣ ΟΙΚΟΠΕΔΩΝ ΕΚΤΟΣ ΣΧΕΔΙΟΥ: Πωλείται στο Γεννάδι επί της λεωφ. Γεννάδι 1.950 τ.μ. με άδεια οικοδομής τίμημα 27.000 ευρώ. Πληρ. ΣΑΒΒΑΪΔΗΣ & ΣΥΝΕΡΓΑΤΕΣ τηλ. 2241026281 ΑΟ61872

ΠΩΛΗΣΕΙΣ ΚΤΙΡΙΩΝ: Πωλούνται Εμπορικά Βιοτεχνικά και Επαγγελματικά κτίρια μεγάλα και μικρά για όλες τις χρήσεις. Πληρ. ΣΑΒΒΑΪΔΗΣ & ΣΥΝΕΡΓΑΤΕΣ τηλ. 2241026281 ΑΟ61869

ΔΙΑΜΕΡΙΣΜΑ 118 τ.μ. στον β' όροφο μικρής οικοδομής στην περιοχή Αγίου Νικολάου. Είναι λουξ κατασκευής γωνιακό με 3 υπνοδωμάτια και 2 μπάνια, εντοιχισμένη κουζίνα και κεντρική θέρμανση. Τιμάται 230.000 ευρώ. Πληρ. κ. Μανώλη τηλ. 6946163242 ΑΟ61850

ΟΙΚΟΔΟΜΗ σε μπετόν 800 τ.μ. στο Ροδίνι αποτελούμενη από 6 διαμερίσματα και ημιϋπόγειο 200 τ.μ. για οτιδήποτε (γκαράζ-αποθήκες κ.λπ.) Τιμάται 780.000 ευρώ. Πληρ. κ. Μανώλη τηλ. 6946163242 ΑΟ61849

ΔΙΑΜΕΡΙΣΜΑ 126 τ.μ. αποπερατωμένο λουξ κατασκευής στην περιοχή Μήδεια, με φανταστική θέα. Εχει 3 υπνοδωμάτια, 2 μπάνια, εξτρά αποθήκη 12 τ.μ. στο ισόγειο αποπερατωμένη, κεντρική θέρμανση, εντοιχισμένη κουζίνα, ασανσέρ, εσωτερικό γκαράζ, ηλιακό θερμοσίφωνο. Τιμάται 235.000 ευρώ. Πληρ. κ. Μανώλη τηλ. 6946163242 ΑΟ61842

ΔΙΑΜΕΡΙΣΜΑ 85 τ.μ. στους Δασκάλους. Είναι σε πολύ μικρή οικοδομή και έχει κεντρική θέρμανση. Τιμάται 92.000 ευρώ. Πληρ. κ. Μανώλη τηλ. 6946163242 ΑΟ61847

ΔΙΑΜΕΡΙΣΜΑ 85 τ.μ. στο Ροδίνι λουξ κατασκευής. Εχει 2 υπνοδωμάτια, εντοιχισμένη κουζίνα, κεντρική θέρμανση και εξωτερικό γκαράζ. Τιμάται 152.000 ευρώ. Πληρ. κ. Μανώλη τηλ. 6946163242 ΑΟ61846

ΔΙΑΜΕΡΙΣΜΑ 120 τ.μ. αποπερατωμένο στους Δασκάλους λουξ κατασκευής σε μικρή οικοδομή. Εχει 3 υπνοδωμάτια, 2 μπάνια, κεντρική θέρμανση, εντοιχισμένη κουζίνα και τζάκι. Τιμάται 229.000 ευρώ. Πληρ. κ. Μανώλη τηλ. 6946163242 ΑΟ61844

ΟΙΚΟΠΕΔΟ 2000 τ.μ. στην Ιαλυσό (κάτω από τον Φιλέρημο) οικοδομήσιμο με άδεια οικοδομής για 200 τ.μ. Τιμάται 176.000 ευρώ. Πληρ. κ. Μανώλη τηλ. 6946163242 ΑΟ61836

ΟΡΟΦΟΔΙΑΜΕΡΙΣΜΑ 117 τ.μ. αποπερατωμένο στην Ανάληψη με φανταστική θέα. Εχει 3 υπνοδωμάτια, 2 μπάνια, θέρμανση και εντοιχισμένη κουζίνα. Τιμάται 192.000 ευρώ. Πληρ. κ. Μανώλη τηλ. 6946163242 ΑΟ61843

ΟΙΚΟΠΕΔΟ 160 τ.μ. δτον οικισμό των Καστελλοριζίων (Ιξιά) είναι οικοδομήσιμο και για μονοκατοικία 130 τ.μ. πλέον ημιϋπόγειο. Τιμάται 75.000 ευρώ. Πληρ. κ. Μανώλη τηλ. 6946163242 ΑΟ61841

ΟΙΚΟΠΕΔΟ-ΚΤΗΜΑ 10.000 τ.μ. στο χωριό Θολός. Εχει άνετη πρόσβαση με ασφαλτοστρωμένο δρόμο και δυνατότητα για νερό και φως. Είναι καλλιεργημένο κατάλληλο για σπίτι, επιχείρηση ή αγρότημα (έχει 130 μεγάλα ελαιόδενδρα). Τιμάται 60.000 ευρώ. Πληρ. κ. Μανώλη τηλ. 6946163242 ΑΟ61840

ΟΙΚΟΠΕΔΟ 2.400 τ.μ. στην περιοχή Καστελοριζιών (Ιξιά), με άδεια οικοδομής για μονοκατοικία 300 τ.μ. πλέον ημιϋπόγειο. Είναι σε φανταστική θέση με ασφαλτοστρωμένο δρόμο. Τιμάται 235.000 ευρώ. Πληρ. κ. Μανώλη τηλ. 6946163242 ΑΟ61833

ΟΙΚΟΠΕΔΟ στα Κολύμπια 4.500 τ.μ. οικοδομήσιμο είναι στον τουριστικό τομέα πολύ κοντά στη θάλασσα και σε κεντρικό δρόμο κατάλληλο για καταστήματα ξενοδοχείο ή οικία. Τιμάται 140.000 ευρώ. Πληρ. κ. Μανώλη τηλ. 6946163242 ΑΟ61839

ΟΙΚΟΠΕΔΟ 1.330 τ.μ. στο Κανδυλί με άδεια οικοδομής για μονοκατοικία 135 τ.μ. πλέον σοφίτα 20 τ.μ. Τιμάται 59.000 ευρώ. Πληρ. κ. Μανώλη τηλ. 6946163242 ΑΟ61838

ΟΙΚΟΠΕΔΟ στα Κοσκινού 4.500 τμ. (περιοχή Αι-Γιάννης) με φανταστική θέση και θέα όλο το Φαληράκι. Είναι οικοδομήσιμο και τιμάται 190.000 ευρώ. Πληρ. κ. Μανώλη τηλ. 6946163242 ΑΟ61837

ΟΙΚΟΠΕΔΟ 2.100 τ.μ. στην περιοχή Καστελλοριζιών (Ιξιά) με άδεια οικοδομής για μονοκατοικία 200 τ.μ. πλέον ημιϋπόγειο. Είναι σε φανταστική θέση και τιμάται 178.000 ευρώ. Πληρ. κ. Μανώλη τηλ. 6946163242 ΑΟ61834

ΟΙΚΟΠΕΔΟ 1200 τ.μ. στην περιοχή Καστελοριζιών (Ιξιά) με άδεια οικοδομής για μονοκατοικία 150 τ.μ. πλέον ημιϋπόγειο. Είναι πάνω σε κεντρικό δρόμο. Τιμάται 118.000 ευρώ. Πληρ. κ. Μανώλη τηλ. 6946163242 ΑΟ61832

ΟΙΚΟΠΕΔΟ στην Ηλιούπολη 1.550 τ.μ. γωνιακό και πολύ κοντά στο σχέδιο πόλεως. Τιμάται 80.000 ευρώ. Πληρ. κ. Μανώλη τηλ. 6946163242 ΑΟ61835

ΚΑΤΑΣΤΗΜΑ 50 τ.μ. υπόγειο 25 τ.μ. και α' όροφο 2 γραφεία 40 τ.μ. Αποτελεί τμήμα οικοδομής και τιμάται 265.000 ευρώ. Πληρ. κ. Μανώλη τηλ. 6946163242 ΑΟ61828

ΚΑΤΑΣΤΗΜΑ 50 τ.μ. με πατάρι 50 τ.μ. στο Μανδράκι κοντά στην πλατεία Κύπρου. Δεκτές μόνο σοβαρές προτάσεις. Πληρ. κ. Μανώλη τηλ. 6946163242 ΑΟ61829

ΟΙΚΟΠΕΔΟ 4.500 τ.μ. στην περιοχή Τραγανού (πριν το Γκολφ Αφάντου). Απέχει από τον κεντρικό δρόμο 200 μέτρα και είναι κατάλληλο για μονοκατοικία. Τιμάται 115.000 ευρώ. Πληρ. κ. Μανώλη τηλ. 6946163242 ΑΟ61830

ΟΙΚΟΠΕΔΟ 1.800 τ.μ. στην περιοχή Τραγανού (πριν το Γκολφ Αφάντου). Είναι πάνω στον κεντρικό δρόμο οικοδομήσιμο και κατάλληλο για επιχείρηση ή σπίτι. Τιμάται 80.000 ευρώ. Πληρ. κ. Μανώλη τηλ. 6946163242 ΑΟ61831

ΠΩΛΟΥΝΤΑΙ από ιδιοκτήτη κατασκευαστή μεζονέτες πλήρως αποπερατωμένες και ημιτελείς, πολυτελούς κατασκευής, επί οικοπέδου 260 τ.μ. στην Ιαλυσό (οδός Καλλιπάτειρας). Περιλαμβάνονται: κλειστό ισόγειο γκαράζ με τηλεχειριζόμενη γκαραζόπορτα, ομοίως τηλεχειριζόμενη καγκελόπορτα αυλής, διπλή αεριζόμενη στέγη με ιταλικά βερνικωμένα κεραμίδια, παράθυρα στέγης ξύλινο (ορεγκον), γερμανικά πορτοπαράθυρα, θερμομονωτικά χωνευτά πατζούρια (ρολλά) τηλεχειριζόμενα, θωρακισμένη πόρτα εισόδου, εσωτερικές πόρτες, μασίφ κάγκελα εις εξώστες και σκάλα από σφυρήλατο σίδηρο, δάπεδα από μάρμαρο και παρκέ, ψευδοροφές σε σαλόνι και οροφή εξωστών, τζάκι μαντεμένιο με μαρμάρινη επένδυση, ηλιακό θερμοσίφωνα, καλοριφέρ, κεντρική εγκατάσταση κλιματισμού κ.λπ. Τιμή 1 τ.μ. πλήρως αποπερατωμένο 1600 ευρώ. Πληρ. τηλ. 2241068416/ 64685/ 6945268254 ΑΟ61763

ΠΑΡΑΔΙΔΟΝΤΑΙ
ιδιωτικά μαθήματα Αγγλικών κατ' οίκον
Ελληνίδα δασκάλα με μητρική γλώσσα τα αγγλικά και σπουδές στην Αγγλία
• Δέχεται και μικρά γκρουπ κατόπιν συμφωνίας
Πληρ. στο τηλ. 6944820808 κ. Σάρα

ΟΙΚΟΔΙΔΑΣΚΑΛΕΙΟ ΡΩΣΙΚΗΣ ΓΛΩΣΣΑΣ
ΦΑΙΔΡΑΣ ΜΑΛΑΝΔΡΗ
Οδός Λεμεσού 13, ΡΟΔΟΣ
Τηλ. 22410-30836
Η ΡΩΣΙΚΗ ΓΛΩΣΣΑ ΕΙΝΑΙ ΤΟ ΜΕΣΟ ΕΠΙΚΟΙΝΩΝΙΑΣ ΠΟΥ ΘΑ ΣΕ ΒΟΗΘΗΣΕΙ ΝΑ ΚΑΤΑΝΟΗΣΕΙΣ ΤΙΣ ΙΔΙΟΜΟΡΦΙΕΣ ΤΗΣ ΡΩΣΙΚΗΣ ΑΓΟΡΑΣ ΩΣΤΕ ΝΑ ΜΠΟΡΕΣΕΙΣ ΝΑ ΤΗΝ ΚΑΤΑΚΤΗΣΕΙΣ.
ΝΑΙ! ΜΠΟΡΕΙΣ ΚΑΙ ΣΤΗ ΡΟΔΟ ΝΑ ΜΑΘΕΙΣ ΡΩΣΙΚΑ ΜΕ ΤΗΝ ΜΟΝΑΔΙΚΗ ΜΕΘΟΔΟ ΓΙΑ ΞΕΝΟΥΣ ΤΟΥ ΠΑΝΕΠΙΣΤΗΜΙΟΥ ΛΟΜΟΝΟΣΟΒ.
- ΣΕ ΤΜΗΜΑΤΑ ΟΛΙΓΟΜΕΛΗ ΓΙΑ ΟΛΕΣ ΤΙΣ ΗΛΙΚΙΕΣ ΚΑΙ ΕΠΙΠΕΔΑ.
- ΣΕ ΤΑΧΥΡΥΘΜΑ ΣΕΜΙΝΑΡΙΑ ΓΙΑ ΞΕΝΟΔΟΧΟΫΠΑΛΛΗΛΟΥΣ, ΞΕΝΑΓΟΥΣ, ΤΟΥΡΙΣΤΙΚΟΥΣ ΠΡΑΚΤΟΡΕΣ, ΕΠΙΧΕΙΡΗΜΑΤΙΕΣ

*** ΕΙΔΙΚΗ ΠΡΟΕΤΟΙΜΑΣΙΑ ΓΙΑ ΟΣΟΥΣ ΘΕΛΟΥΝ ΝΑ ΦΟΙΤΗΣΟΥΝ ΣΤΟ ΚΡΑΤΙΚΟ ΠΑΝΕΠΙΣΤΗΜΙΟ ΜΟΣΧΑΣ "ΛΟΜΟΝΟΣΟΒ".

ΥΠΕΥΘΥΝΗ ΠΡΟΓΡΑΜΜΑΤΟΣ ΣΠΟΥΔΩΝ ΦΑΙΔΡΑ ΜΑΛΑΝΔΡΗ, ΠΤΥΧΙΟΥΧΟΣ ΤΟΥ ΠΑΝΕΠΙΣΤΗΜΙΟΥ ΛΟΜΟΝΟΣΟΒ.
ΤΗΛ. 2241030836
ΟΙ ΕΓΓΡΑΦΕΣ ΑΡΧΙΣΑΝ!!!

ΣΧΟΛΗ ΟΔΗΓΩΝ ΚΟΥΣΗ ΠΑΝΤΕΛΗ
● ΔΙΠΛΩΜΑΤΑ
● ΕΡΑΣΙΤΕΧΝΙΚΑ
● ΕΠΑΓΓΕΛΜΑΤΙΚΑ
● ΜΟΤΟΣΙΚΛΕΤΑΣ
● ΜΑΘΗΜΑΤΑ ΘΕΩΡΗΤΙΚΗΣ ΔΙΔΑΣΚΑΛΙΑΣ

-Επεκτάσεις όλων των κατηγοριών
-Αναθεωρήσεις ληγμένων αδειών
-Μετατροπές ξένων αδειών σε ελληνικές
Οδός Βαλαωρίτου 9
(έναντι HOTEL SEMIRAMIS ΠΙΣΩ ΑΠΟ ΤΟ ΠΑΛΑΙΟ ΝΟΣΟΚΟΜΕΙΟ
e-mail: kousisp@acn.gr
ΕΚΠΑΙΔΕΥΤΙΚΟ ΑΥΤΟΚΙΝΗΤΟ:
TOYOTA YARIS 1300 cc AIR CONDITIONED
(ΠΡΟΣΟΧΗ): ΜΑΘΗΜΑΤΑ
α. Μοτοσικλέτας μεγάλου κυβισμού από 125 cc έως ανεξαρτήτου
β. Μοτ/τας έως 125 cc
γ. Μοτοποδηλάτου 50 cc
Διαθέτουμε επίσης κι αυτόματες μοτοσικλέτες 125 cc
Πληρ. τηλ. (22410)73820-94777, fax: (22410)29157
ΚΑΙ ΑΝΑ ΠΑΣΑ ΣΤΙΓΜΗ ΣΤΑ ΚΙΝΗΤΑ τηλ. **6944/511313-6944/203343**
Στην κατηγορία ανεξαρτήτου κυβισμού η εκπαίδευση γίνεται με μοτοσικλέτα 500 cc
Παραλαβή των μαθητών μας και από τις οικίες τους
"Η σωστή και μεθοδική εκπαίδευση στα σύγχρονα οχήματά μας, βάζει γερά θεμέλια για τη δημιουργία ενός καλού νέου οδηγού"
ΠΜ59352
ΠΡΟΣΟΧΗ
Στη σχολή μας παραδίδονται και μαθήματα θεωρητικής διδασκαλίας

ΣΧΟΛΗ ΧΕΙΡΙΣΤΩΝ ΤΑΧΥΠΛΟΩΝ ΣΚΑΦΩΝ
Π. ΚΟΥΣΗΣ
τ. εκπαιδευτής αμφιβίων καταδρομών των Λ.Ο.Κ.
Βαλαωρίτου 9, Ρόδος
(έναντι HOTEL ΚΥΠΡΙΩΤΗΣ, περιοχή Ψαροπούλας)
Τηλ. 2241073820, fax 2241029157
κιν.: 6944511313, 6972271960
Θεωρητικά και πρακτικά μαθήματα στη σχολή μας και σε εκπαιδευτικό ταχύπλοο σκάφος για την απόκτηση άδειας χειριστού ταχυπλόων σκαφών
ΠΜ61324

ΑΝΑΚΟΙΝΩΣΗ
ΜΑΘΗΜΑΤΑ
*** Computer ***
PROGRAM COMPUTER PM
ΕΓΓΡΑΦΕΣ
** ΤΩΡΑ **
Τμήματα για:
Παιδιά - Ενήλικες
Αρχάριους - Μαθητές
Επαγγελματίες
Ανεύρεση Εργασίας
Διδάσκει πτυχιούχος Πανεπιστημίου Αμερικής
ΜΑΝΩΛΗΣ Ι. ΣΟΦΙΛΛΑΣ
Κοδριγκτώνος 91
Τηλ. (22410) 31761
ΠΙΣΤΟΠΟΙΗΤΙΚΟ ΓΝΩΣΕΩΝ ECDL
ΕΠΙΣΗΜΟ ΕΞΕΤΑΣΤΙΚΟ ΚΕΝΤΡΟ ΤΗΣ ECDL HELLAS

Εκπαίδευση Ναυαγοσώστη Επόπτη ασφαλείας
ΝΑΥΑΓΟΣΩΣΤΙΚΗ ΑΚΑΔΗΜΙΑ ΔΩΔΕΚΑΝΗΣΟΥ
Ο πρώτος φορέας ναυαγοσωστικής στη Δωδεκάνησο
✓ *Τμήματα παιδικά, ενηλίκων και εργαζομένων (ατομικά ή ομαδικά)*
✓ *Επιδοτούμενα σεμινάρια*
Πρόσθετες υπηρεσίες:
✓ Οργάνωση λουτρικών εγκαταστάσεων
✓ Προμήθεια ναυαγοσωστικού εξοπλισμού
• **Διάρκεια μαθημάτων** 4 εβδομάδες. Ταχύρυθμα σεμινάρια, ολιγομελή τμήματα, ανάλογα με τις ανάγκες των εκπαιδευομένων
Εγγραφές καθημερινά!!
Υπεύθυνοι προγραμμάτων:
Τσαβαρής Ν. - Καριοφυλλάκης Β.
Εμπ. Κέντρο Κρανίδη, Φαληράκι
Τηλ.: 2241086780, fax: 2241069333
ΠΜ60130

ΕΚΠΑΙΔΕΥΣΗ ΣΤΟΥΣ ΥΠΟΛΟΓΙΣΤΕΣ
@ Anosis
Computer Learning

Ευρωπαϊκό Δίπλωμα Κατάρτισης Η/Υ
ΤΜΗΜΑΤΑ ΕΝΗΛΙΚΩΝ
► Ταχύρυθμα σεμινάρια 6 εβδομάδων επιπέδου ECDL Start
► Τρίμηνοι κύκλοι σπουδών για απόκτηση του Διπλώματος ECDL
► Επιδοτούμενα σεμινάρια επιχειρήσεων
Windows, Word, Excel, Powerpoint, Access, Internet, Frontpage, CorelDraw, κτλ
ΣΤ.ΚΩΤΙΑΔΗ 52 ΤΗΛ.78924
Υπεύθυνος Σπουδών
ΚΩΣΤΑΣ ΧΑΤΖΗΔΑΚΗΣ

πωλησεις

συνέχεια από την προηγούμενη

ΕΥΚΑΙΡΙΑ ΠΩΛΕΙΤΑΙ διαμέρισμα ισόγειο 70 τ.μ. με 2 υπνοδωμάτια, μετα-χειρισμένο. Τιμή 70.000 ευρώ με δάνειο κατά το ήμισυ ή 65.000 ευρώ τοις μετρητοίς. Πληρ. ΑΙΓΑΙΟΚΤΗΜΑΤΙΚΗ τηλ. 2241022943, 6945466773
ΑΟ61750

ΠΩΛΕΙΤΑΙ διαμέρισμα α' ορόφου, γωνιακό, διαμπερές, ευάερο, ευήλιο, τριάρι, σε άριστη κατάσταση επί της οδού Αγ. Ιωάννου 300 μ. από το Παν. Αιγαίου, σε τιμή ευκαιρίας. Πληρ. τηλ. 2241087517, 2241025962
ΑΟ61780

ΟΙΚΟΠΕΔΟ εντός σχεδίου πόλεως ενός στρέμματος, οικοδομήσιμο κοντά στο γυμνάσιο Κρεμαστής, 50.000 ευρώ. Πληρ. τηλ. 2241093961
ΑΟ61727

ΠΩΛΕΙΤΑΙ ΠΑΣΤΙΔΑ διώροφη ανεξάρτητη οικοδομή 140 τ.μ., 3 υπνοδωματίων, 2 W.C., εντοιχιζόμενες ντουλάπες, κουζίνα, παροχή τζακιού, μεγάλα μπαλκόνια σε οικόπεδο 280 τ.μ. Τιμή τελειωμένη 182.000 ευρώ. Τιμή σε μπετά 108.000 ευρώ. Πληρ. τηλ. 6993196110, 6942200358.
ΑΟ61685

ΠΩΛΟΥΝΤΑΙ διώροφες μονοκατοικίες των 120 τ.μ. σε 1.000 μέτρα οικόπεδο πάνω στο δρόμο, στο χωριό Ψίνθος προς Πεταλούδες. Τιμή 70.000 ευρώ σε μπετά. Πληρ. τηλ. 22410 78656, κινητό 6972704765 Αφαντενός Λουκάς.
ΑΟ61687

RESTAURANT FOR SALE full equipment 10.000 euro. Tel 6938362212 ΑΟ61628

ΠΩΛΕΙΤΑΙ από ιδιώτη, οικόπεδο 2 στρεμμάτων εντός ζώνης στους πρόποδες Φιλερήμου στην Παστίδα, με άδεια οικοδομής για 240 τ.μ. ισόγειο και πρώτος όροφος με φως και νερό. Για αυτοψία πρωινές ώρες στο τηλ. 6997188794 ΑΟ61477

ΕΥΚΑΙΡΙΑ ΣΤΟ ΓΕΝΝΑΔΙ Πωλείται οικόπεδο 980 τ.μ. με άδεια οικοδομής για δύο μεζονέτες των 70 τ.μ.+20 τ.μ. γκαράζ έκαστη, πριν τον Αη Γιώργη, με πρόσοψη 36 μέτρα επί του επαρχιακού δρόμου και με πρόσβαση στην παραλία. Τιμή 45.000 ευρώ. Πληρ. τηλ. 6937225269 ΑΟ61625

PUB-ΚΑΦΕΤΕΡΙΑ στο τουριστικό κέντρο πλησίον νέου καζίνο. Πλήρως εξοπλισμένη, ανακαινισμένη, η καλύτερη στο είδος της. Συμβόλαιο 12ετές. Πληροφορίες άλλες δεν θα δοθούν τηλεφωνικώς. Πληρ. για συνεννόηση τηλ. 2241078392, 6977339669, 6936607154 μετά τις 12 το μεσημέρι
ΑΟ59043

ΠΩΛΟΥΝΤΑΙ ΓΡΑΦΕΙΑ κοντά στην Ακαδημία 22 τ.μ. τιμή 56.000 ευρώ και 45 τ.μ. Τιμή 112.000 ευρώ. Επίσης κατάστημα πρ/ση Αννης Μαρίας 40 τ.μ. με 70 τ.μ. αποθήκη 118.000 ευρώ. Πληρ. ΑΙΓΑΙΟΚΤΗΜΑΤΙΚΗ 10-1 το πρωί, Δευτέρα-Πέμπτη απ/μα 2241022943, 2241028838 ΑΟ61419

ΠΩΛΕΙΤΑΙ αρτοποιείο-ζαχαροπλαστείο στο κέντρο της Καλύμνου. Πληρ. τηλ. 6947792999 ΑΟ61404

ΠΩΛΟΥΝΤΑΙ: 1. Μητρόπολις διαμέρισμα 110 τ.μ. με 3 Υ/Α, μπάνιο, WC, 1ος όροφος, τιμή 161.408 ευρώ -55 εκ. δρχ. Ρόδος περιοχή. **2.** Ρόδος οροφοδιαμέρισμα 117 τ.μ. περιοχή Ανάληψη με θέα 3 Υ/Α, μπάνιο, WC,. ισόγειο τιμή 176.082 ευρώ - 60 εκ. δρχ. **3.** Ρόδος υπό κατασκευή στην περιοχή Μηδεια 82 τ.μ. με 2 Υ/Α 156.420 ευρώ -53 εκ. δρχ. **4.** Ρόδος ισόγειο διαμέρισμα 98 τ.μ. με 35 τ.μ. υπόγειο περιοχή στάδιο Διαγόρα κατάλληλο και για επαγγελματική χρήση τιμή 155.539 ευρώ -53 εκ. δρχ. **5.** Ρόδος κατάστημα πλησίον Αννης Μαρίας 67 τ.μ. καθαρής επιφάνειας και 35 τ.μ. πατάρι κατάλληλο για κάθε χρήση τιμή 103.000 ευρώ - 35 εκ. δρχ. **6.** Ιαλυσός 76 τ.μ. το ισόγειο μιας μονοκατοικίας σε πολύ καλή τοποθεσία τιμή 126.192 ευρώ - 43 εκ. δρχ. **7.** Ιαλυσός 2000 τ.μ. οικόπεδο εντός ζώνης με άδεια οικοδομής 200 τ.μ. 176.000 ευρώ 60 εκ. δρχ. **8.** Κοσκινού σε 220 τ.μ. οικόπεδο διώροφη πανοραμική μονοκατοικία 140 τ.μ. τιμή σε μπετά 108.584 ευρώ ή 170.212 ευρώ τελειωμένη, **9.** Αφάντου σε 1500 τ.μ. διώροφη πανοραμική μονοκατοικία 145 τ.μ. πλησίον Γκολφ τιμή 235.000 ευρώ - 80 εκ. δρχ. **10.** Κιοτάρι 3000 τ.μ. οικόπεδο με 2 άδειες των 120 τ.μ. και 140 τ.μ. τιμή 73.367 ευρώ -25 εκ. δρχ. 400 μ. από την θάλασσα. **11.** Κιοτάρι 10800 τ.μ. πανοραμικό 500 μ. από την θάλασσα 161.408 ευρώ - 55 εκ. δρχ. **12.** Επιχείρηση στο Κιοτάρι εστιατόριο πωλείται με άδεια για 100 καθίσματα πάνω στη θάλασσα 35.000 ευρώ - 12 εκ. δρχ. **13.** Γεννάδι 40 τ.μ. κτίριο δωμάτιο 300 μ. από την θάλασσα 35.000 ευρώ - 12 εκ. δρχ. σε οικόπεδο 3000 τ.μ. Πληρ. τηλ. 2241077122, 6944475209 κ. Γιώργο
ΧΑΟ304

ΟΙΚΟΠΕΔΟ 5.100 στρέμματα στην Καμάρα Λέρου εντός σχεδίου πόλεως. Πληρ. τηλ. 6939321596 ΑΟ61206

ΠΩΛΕΙΤΑΙ: α) ισόγεια αποθήκη κοντά στην Τσαλδάρη 85 τ.μ. Τιμή 50.000 ευρώ, 2) 85 τ.μ. ισόγεια απ/κή Καρακόνερο 44.000 ευρώ, 3) 90 τ.μ. ισόγεια με μαρ/βά απ/κη 44.000 ευρώ. Πληρ. ΑΙΓΑΙΟΚΤΗΜΑΤΙΚΗ 10-1 το πρωί ή Δευτέρα-Πέμπτη απ/μα 2241022943, 2241028838 ΑΟ61420

ΠΩΛΟΥΝΤΑΙ ΜΟΝΟΚΑΤΟΙΚΙΕΣ: α) 70 τ.μ. Ρολόι Π. Πόλη 81.000 ευρώ, 2) 80 τ.μ. Ρολόι Π. Πόλη 123.000 ευρώ, 3) 80 τ.μ. διώροφη Παραδείσι 64.000 ευρώ, 4) 110 τ.μ. Εβραίων Μαρτύρων Π. Πόλη 200.000 ευρώ, 5) 107 τ.μ. καινούργια Κολύμπια 220.000 ευρώ, 6) 142 τ.μ. Νιοχώρι 190.000 ευρώ, 7) 133 τ.μ. Αγ. Αναστασία 146.000 ευρώ, 8) 157 τ.μ. (μεζ/τα) καινούργια Ροδίνι 230.000 ευρώ, 9) 195 τ.μ. μπετά Τρεις 132.000 ευρώ, 10) 236 τ.μ. καινούργια Θολό 264.3000 ευρώ. Πληρ. ΑΙΓΑΙΟΚΤΗΜΑΤΙΚΗ 10-1 πρωί, Δευτέρα-Πέμπτη απ/μα 7-9 τηλ. 2241022943, 2241028838 ΑΟ61418

ΠΩΛΕΙΤΑΙ στο κέντρο του χωριού Πυλώνα διώροφη οικοδομή 140 τ.μ. σε μπετά σε οικόπεδο 320 τ.μ. Τιμή 82.000 ευρώ. Πληρ. τηλ. 2102853623, 6944137238 ΑΟ60224

ΕΠΙΧΕΙΡΗΣΗ καινούργια σάντουιτς-αναψυκτικά- καφέδες στο κέντρο κοντά στην αγορά, λόγω επείγουσας αναχώρησης στο εξωτερικό. Τιμή 25.000 ευρώ. Πληρ. Κος Πιπίνος τηλ. 2241023895 www.pipinos.gr
ΧΑΟ605

ΠΩΛΟΥΝΤΑΙ: 1. 10.000 τ.μ. κύμα Λαχανιά 200 εκ. δρχ. 587.000 ευρώ, **2.** 19.200 τ.μ. Λαχανιά 230 εκ. δρχ. - 675.000 ευρώ 100 μ. από θάλασσα, **3.** 44.000 τ.μ. πανορ. Λαχανιά 130 εκ. δρχ. - 382.000 ευρώ 200 μ. από δρόμο. **4.** 75.000 τ.μ. πανορ. - Λαχανιά 550 εκ. δρχ. - 1.614.000 ευρώ 100 μ. από θάλασσα. **5.** 88.000 τ.μ. πανορ. - Γεννάδι 308 εκ. δρχ. - 903.000 ευρώ, **6.** 25.000 τ.μ. παραλιακό 250 εκ. δρχ. - 734.000 ευρώ, **7.** 22.000 τ.μ. κέντρο - Κολύμπια 187 εκ. δρχ. - 549.000 ευρώ, **8.** 22.000 τ.μ. Τσαΐρι - αεροδρόμιο 180 εκ. δρχ. - 528.000 ευρώ πάνω στο δρόμο **9.** 12.000 τ.μ. Λαδικό 120. εκ. δρχ. - 352.000 ευρώ πάνω στο δρόμο **10.**34.000 τ.μ. Κιοτάρι - πανορ. 120 εκ. δρχ. - 350.000 ευρώ 100 μ. από δρόμο **11.** 16.000 τ.μ. Κιοτάρι - πανορ. 72 εκ. δρχ. - 211.000 ευρώ 300 μ. από δρόμο **12.** 20.000 τ.μ. Κιοτάρι - πανορ. 70 εκ. δρχ. - 205.000 ευρώ 400 μ. από δρόμο **13.** 22.000 τ.μ. πανορ. - Λαχανιά 66 εκ. δρχ. - 194.000 ευρώ 450 μ. από δρόμο **14.** 19.700 τ.μ. κύμα- Λαχανιά 300 εκ. δρχ. - 880.411 ευρώ. Πληρ. τηλ. 2241077122, 6944475209 κ. Γιώργο
ΧΑΟ3041

μαθηματα

ΚΑΘΗΓΗΤΡΙΑ ΒΙΟΛΟΓΙΑΣ παραδίδει μαθήματα σε μαθητές Γυμνασίου-Λυκείου κατ' οίκον. Προσιτές τιμές. Πληρ. τηλ. 693652384, 2241028085
ΑΜ61962

ΠΤΥΧΙΟΥΧΟΣ παραδίδει μαθήματα σε παιδιά Δημοτικού. Τιμές λογικές. Πληρ. τηλ. 6973375133 ΑΜ61945

ΑΓΓΛΙΚΑ καθηγήτρια απόφοιτος Πανεπιστημίου Αθηνών παραδίδει μαθήματα για όλα τα επίπεδα. Πληρ. τηλ. 6974707086 ΑΜ61626

ΑΡΧΑΙΑ ΕΛΛΗΝΙΚΑ, ΕΚΘΕΣΗ, ΕΚΦΡΑΣΗ, ΙΣΤΟΡΙΑ, ΛΑΤΙΝΙΚΑ, ΛΟΓΟΤΕΧΝΙΑ. Καθηγήτρια Φιλόλογος, του κλασικού τμήματος του Πανεπιστημίου Αθηνών, με μεγάλη φροντιστηριακή πείρα, παραδίδει μαθήματα σε μαθητές Λυκείου, κατευθύνσεων και Γυμνασίου. Πληρ. τηλ. 2241031370, 6945713765 ΑΜ61918

ΟΙΚΟΝΟΜΟΛΟΓΟΣ. Απόφοιτος του Οικονομικού Πανεπιστημίου Αθηνών, παραδίδει ιδιαίτερα μαθήματα σε μαθητές της Γ' Λυκείου, στο μάθημα **ΑΡΧΕΣ ΟΙΚΟΝΟΜΙΚΗΣ ΘΕΩΡΙΑΣ**. Αριστη κατανόηση της ύλης. Εγγυημένη επιτυχία στις εξετάσεις. Πληρ. τηλ. 6972196902, 2241076609 ΑΜ61910

ΠΑΡΑΔΙΔΟΝΤΑΙ μαθήματα Φυσικής-Χημείας-Μαθηματικών σε μαθητές γυμνασίου-Λυκείου-ΤΕΕ. Συστηματική προετοιμασία για τις εξετάσεις. Πληρ. τηλ. 2241067917, 6973207606
ΑΜ61951

ΑΓΓΛΙΚΑ ΟΛΩΝ ΤΩΝ ΕΠΙΠΕΔΩΝ ΚΑΙ LOWER-MICHIGAN-CAMBRIDGE-ΚΡΑΤΙΚΟ Β2 ΚΑΙ ADVANCED-PROFICIENCY ΑΠΟ ΚΑΘΗΓΗΤΡΙΑ ΠΤΥΧΙΟΥΧΟ ΑΜΕΡΙΚΑΝΙΚΟΥ ΚΟΛΛΕΓΙΟΥ (ENGLISH LITERATURE) ΚΑΙ DIPLOMA RSA CAMBRIDGE (ADVANCED METHODOLOGY - ΔΙΔΑΚΤΙΚΗ ΜΕΘΟΔΟΛΟΓΙΑ). ΠΛΗΡ. ΤΗΛ. 2241028303, 6973479075
ΠΜ61754

ΜΑΘΗΜΑΤΙΚΑ Ιδιαίτερα μαθήματα σπίτι σας για μαθητές Γυμνασίου-Λυκείου-ΤΕΕ από έμπειρο καθηγητή. Πληρ. τηλ. 2241081765, 6976436973
ΑΜ61731

ΜΑΘΗΜΑΤΙΚΑ Παραδίδονται ιδιαίτερα μαθήματα μαθηματικών σε μαθητές Γυμνασίου-Λυκείου-ΤΕΕ. Υπεύθυνη προετοιμασία Πανελληνίων εξετάσεων. Πληρ. τηλ. 6948893531
ΑΜ61613

ΦΩΝΗΤΙΚΗΣ επαγγελματικά ιδιαίτερα μαθήματα παραδίδονται από τον **πιανίστα μουσικό ΖΑΦΕΙΡΗ ΧΡΥΣΑΚΗ**. Διάρκεια μαθημάτων 5 μήνες. Θέσεις περιορισμένες (15). Πληρ. τηλ. 6978229759, 1-3 μ.μ. και 6-8 μ.μ.
ΑΜ61863

ΖΗΤΕΙΤΑΙ
ΚΟΠΕΛΑ
για τη φύλαξη παιδιού ως εσωτερική.
Συστάσεις απαραίτητες.
Πληρ. τηλ. 2241060030

Η ΞΕΝΑΚΗΣ ΑΥΤΟΚΙΝΗΤΑ
ΕΞΟΥΣΙΟΔΟΤΗΜΕΝΟΣ ΕΜΠΟΡΟΣ
ΚΑΙ ΣΥΝΕΡΓΑΤΗΣ SERVICE KOSMOCAR Α.Ε.
ΖΗΤΕΙ
Πωλητή αυτοκινήτων VW
Απαιτούμενα προσόντα
- *Ανεση στην επικοινωνία και καλή χρήση του λόγου*
- *Διοικητική ικανότητα - Δημιουργικότητα*
- *Κέφι και διάθεση για δουλειά στο ιδιαίτερο απαιτητικό περιβάλλον*
- *Καλή εμφάνιση*
- *Γνώσεις Η/Υ*

Τηλ. επικοινωνίας 2241086777
10ο ΧΛΜ. ΡΟΔΟΥ-ΛΙΝΔΟΥ
Υπόψιν κας Χούλλη

Από Εμπορική Εταιρία Διανομής Τροφίμων
ΖΗΤΕΙΤΑΙ
ΟΔΗΓΟΣ
με δίπλωμα Γ' κατηγορίας.
Προϋπηρεσία και γνώση της αγοράς θα ληφθούν υπ' όψη.
Πληρ. τηλ. (22410)23088-30451 από 08.00-15.00

ΖΗΤΕΙΤΑΙ
από μεγάλο ψητοπωλείο εντός πόλεως
ΔΙΑΝΟΜΕΑΣ
για μερική απασχόληση χειμώνα - καλοκαίρι. Μισθός ικανοποιητικός.
Πληρ. τηλ. 2241060030

ΜΕΓΑΛΗ ΦΑΡΜΑΚΕΥΤΙΚΗ ΕΤΑΙΡΕΙΑ
ΖΗΤΑ ΝΑ ΠΡΟΣΛΑΒΕΙ
ΕΠΙΣΤΗΜΟΝΙΚΟ ΣΥΝΕΡΓΑΤΗ
Εδρα εργασίας: Ρόδος

Οι υποψήφιοι πρέπει να έχουν:
- Πτυχίο Ανωτάτης Σχολής από τον χώρο των επιστημών της υγείας (Φαρμακοποιοί, Βιολόγοι κ.λπ.) ή Marketing
- Ευχέρεια επικοινωνίας και δημιουργικότητα
- Διάθεση για συνεχή εκπαίδευση και επιμόρφωση
- Εμπειρία από τη φαρμακευτική αγορά ή τις πωλήσεις γενικότερα θα εκτιμηθεί ανάλογα
- Γνώση Αγγλικών

Προσφέρονται:
- Ικανοποιητικό επίπεδο αποδοχών και παροχών
- Ιδιωτική ασφάλιση και αυτοκίνητο
- Ευκαιρίες συνεχούς εκπαίδευσης και επιμόρφωσης για προσωπική ανάπτυξη και εξέλιξη στο χώρο εργασίας.

Οι ενδιαφερόμενοι παρακαλούνται να στείλουν τα βιογραφικά τους σημειώματα, τα οποία θα θεωρηθούν απολύτως εμπιστευτικά, στη διεύθυνση:
Τ.Θ. 52 894, 146 10 Ν. Ερυθραία, (Υπόψιν: Ο.Τ.)

ΔΙΑΚΟΦΙΛΙΠΠΗΣ Γ. - ΑΛΕΞΑΝΔΡΟΥ ΑΙΚ.
ΑΣΦΑΛΙΣΤΙΚΟΙ ΣΥΜΒΟΥΛΟΙ Ο.Ε.
Ζ Η Τ Α
για άμεση πρόσληψη
ΝΕΟ ηλικίας 23-28 ετών
με απολυτήριο Λυκείου, γνώσεις Η/Υ, απολυτήριο στρατού, δίπλωμα μοτοποδηλάτου και αυτοκινήτου.
Κατάθεση βιογραφικών από
Δευτέρα έως Παρασκευή 10.00-14.00
στη διεύθυνση ΑΠΟΣΤΟΛΟΥ ΠΑΥΛΟΥ 27
τηλ. 2241060142

ΖΗΤΕΙΤΑΙ
Από την εταιρεία **ΞΕΝΑΚΗΣ ΑΕ (ΗΛΕΚΤΡΟΚΟΣΜΟΣ)**
τμήμα επαγγελματικού εξοπλισμού,
Στέλεχος Πωλήσεων
Απόφοιτος τεχνικής σχολής ηλεκτρολογικού ή μηχανολογικού κλάδου (τεχνικό Λύκειο - ΙΕΚ - ΤΕΙ).
Τυχόν προϋπηρεσία θα ληφθεί υπ' όψιν. Παρέχονται καλές συνθήκες εργασίας και αμοιβής.
Απαραίτητο βιογραφικό.
Πληρ. κ. Ανδρέου Βλάσης
τηλ. 2241022790 & 2241026597 εσωτερικό 27
Κων. Υδραίου & Λίνδου 60 Ρόδος

Από την ΜΕΤΑΛΛΟΣΤΕΓΑΣΤΙΚΗ Α.Ε.
τεχνική εταιρεία με εξειδίκευση στις μεταλλικές κατασκευές, με έδρα το Ηράκλειο Κρήτης,
ΖΗΤΕΙΤΑΙ
νέος για μόνιμη απασχόληση
(Πολιτικός Μηχανικός /Αρχιτέκτονας / Μηχανολόγος - Μηχανικός)
για την στελέχωση του υποκαταστήματός της στην ΡΟΔΟ.
Βιογραφικά υπ' όψιν Κου Βάβουλα Ιωάννη
Τηλ. επικοινωνίας 2810-380640
Fax 2810381584

Rodos Park
Το *Spa & Fitness Center*
του ξενοδοχείου *Rodos Park Suites Hotel*
ενδιαφέρεται να καλύψει τη θέση της
Αισθητικού
Προϋπηρεσία και αναγνωρισμένο πτυχίο
Αγγλικά απαραίτητα
Ηλικία από 25 έως 45

Για βιογραφικά σημειώματα ή πληροφορίες:
Ρήγα Φεραίου 12 - Ρόδος 85100
Τηλ. 2241089700 • Fax 2241024613
e-mail: info@rodospark.gr

AXON
ΔΙΕΘΝΕΣ ΔΙΚΤΥΟ ΣΠΟΥΔΩΝ
ΖΗΤΑ
Να προσλάβει καθηγητές Αγγλικής, Γερμανικής, Γαλλικής, Ιταλικής και Ισπανικής γλώσσας, όπως επίσης και καθηγητές Πληροφορικής με τα απαραίτητα προσόντα.

Βιογραφικό: fax 2241070903
Email:axon-rodos@axon.gr
Follow up:2241077656, 2241070902

ΖΗΤΟΥΝΤΑΙ
ΑΜΕΣΑ ΔΙΑΝΟΜΕΙΣ για μόνιμη πενθήμερη πρωινή απασχόληση σε φαρμακαποθήκη
Απαραίτητα προσόντα
- Ελληνική υπηκοότητα
- Ηλικία 20-28 ετών
- Απολυτήριο στρατού
- Απολυτήριο γυμνασίου ή Λυκείου
- Δίπλωμα μοτοποδηλάτου και αυτοκινήτου

Κατάθεση βιογραφικών από Δευτέρα έως Παρασκευή και ώρες 10.00-15.00 στη Διεύθυνση **MEDIQUICK Α.Ε.** Μάρκου Μαλλιαράκη 22 Ρόδος (πάροδος Καναδά), Κο Κώστα

Από την Βιοτεχνία Καλλυντικών
"BUTTERFLY'S GARDEN"
ΖΗΤΕΙΤΑΙ
ΧΗΜΙΚΟΣ
για μερική ή πλήρη απασχόληση.
Παρακαλούμε να στείλετε πλήρες βιογραφικό σας σημείωμα στο φαξ **2241081409.**
Ωράριο επικοινωνίας 8.30-16.00
Δευτέρα έως Σάββατο
στο τηλ. 2241081409 ή 6977014921

μαθηματα

συνέχεια από την προηγούμενη

ΦΙΛΟΛΟΓΟΣ, απόφοιτη του Α.Π.Θ. παραδίδει μαθήματα σε μαθητές Γυμνασίου και Λυκείου. Τιμές λογικές. Πληρ. τηλ. 2241076780, κιν. 6974407067 AM61787

ΦΟΙΤΗΤΡΙΑ Πανεπιστημίου Αιγαίου παραδίδει ιδιαίτερα μαθήματα σε μαθητές Δημοτικού. Πληρ. τηλ. 6938925339 AM61755

ΠΑΡΑΔΙΔΟΝΤΑΙ μαθήματα πιάνου, θεωρητικών, ωδικής και ειδικό αρμονίας. Πληρ. τηλ. 2241093076, 6938142216 AM61807

ΑΓΓΛΙΚΑ ΜΑΘΗΜΑΤΑ από αγγλόφωνη καθηγήτρια με 10ετή πείρα στην Ελλάδα. Μεθοδολογία και προετοιμασία για τις εξετάσεις από αρχάριους μέχρι και επιπέδου LOWER FCE και Cambridge. Τιμές πολύ λογικές. Πληρ. τηλ. 2241095558, 6944786664 AM61796

ΜΑΘΗΜΑΤΙΚΑ - ΦΥΣΙΚΗ - ΧΗΜΕΙΑ. Παραδίδονται από μαθηματικό και φυσικό ιδιαίτερα μαθήματα σε μεμονωμένους μαθητές Γυμνασίου-Λυκείου-ΤΕΕ (όλων των κατευθύνσεων) που επιθυμούν την απόκτηση ουσιαστικών γνώσεων και την επίτευξη των στόχων τους (κατόπιν συνεννόησεως δεκτά και γκρουπ 2-3 μαθητών). Πληρ. τηλ. 2241024369, 2241029315, 6948893531, 6973025100 AM61788

ΦΥΣΙΚΗ - ΧΗΜΕΙΑ-ΜΑΘΗΜΑΤΙΚΑ ιδιαίτερα στο σπίτι ή σε γκρουπ 2-3 ατόμων στη σχολή μας. Τιμές προσιτές. Αγ. Γεωργίου 12. Πληρ. τηλ. 2241070428, 6946333220 AM61777

ΑΓΓΛΙΚΑ. Καθηγήτρια αγγλικών, απόφοιτος Αγγλικού Πανεπιστημίου με MASTER, παραδίδει ιδιαίτερα μαθήματα σε μαθητές όλων των επιπέδων. Προετοιμασία για τις εξετάσεις Cambridge/ Michigan. Τμήματα μονομελή-τριμελή. Τιμές λογικές. Πληρ. τηλ. 2241022886 AM60706

ΚΑΘΗΓΗΤΡΙΑ ΑΓΓΛΙΚΩΝ με 20ετή πείρα με μητρική γλώσσα την Αγγλική με αρίστη προφορά, παραδίδει ιδιαίτερα μαθήματα σε μεμονωμένους ή σε μικρά γκρουπ (4 ατόμων) ή σε ενήλικες για να μάθουν την γλώσσα για τη δουλειά τους ή τα παιδιά της πρώτης τάξης του Δημοτικού, σε αρχάριους και προχωρημένους με εξασφαλισμένη επιτυχία εξετάσεων FIRST CERTIFICATE (LOWER), PROFICIENCY και το ΚΡΑΤΙΚΟ ΠΙΣΤΟΠΟΙΗΤΙΚΟ ΓΛΩΣΣΟΜΑΘΕΙΑΣ. Οργανωμένη και άρτια διδακτική ύλη - προβολές VIDEO και κασέτα, συστηματική ενημέρωση γονέων, υπεύθυνη εργασία και τιμές λογικές. Πληρ. τηλ. 2241075959, κιν. 6972912196 AM61386

ΦΙΛΟΛΟΓΟΣ αναλαμβάνει παιδιά του δημοτικού και παραδίδει ιδιαίτερα μαθήματα σε παιδιά Γυμνασίου και Λυκείου. Πληρ. τηλ. 6937803754 AM61776

ΚΑΘΗΓΗΤΡΙΑ ΦΙΛΟΛΟΓΟΣ πτυχιούχος του Πανεπιστημίου Κρήτης, παραδίδει ιδιαίτερα μαθήματα σε παιδιά Γυμνασίου και Λυκείου. Πληρ. τηλ. 2241075936, 6972172375 AM61771

ΑΥΣΤΡΙΑΚΟΣ με σπουδές στην Γερμανική Φιλολογία και θεατρολογία, παραδίδει ιδιαίτερα μαθήματα γερμανικής γλώσσας. Δεκτοί και ενήλικες. Πληρ. τηλ. 6972370702 AM61579

ΑΡΧΕΣ ΟΙΚΟΝΟΜΙΚΗΣ ΘΕΩΡΙΑΣ (Α-ΟΘ) για Ενιαίο και Τεχνικό Λύκειο, **Λογιστική** και **Μαθηματικά.** Ιδιαίτερα μαθήματα, συστηματική ενημέρωση γονέων. Πληρ. τηλ. 2241078043, 6977649176 AM61647

ΚΑΘΗΓΗΤΡΙΑ ΦΙΛΟΛΟΓΟΣ παραδίδει ιδιαίτερα μαθήματα σε παιδιά δημοτικού, γυμνασίου και λυκείου. Τιμές προσιτές. Πληρ. τηλ. 6973309264 AM61313

ΚΑΘΗΓΗΤΡΙΑ ΑΓΓΛΙΚΩΝ, πτυχιούχος Αγγλικής Φιλολογίας παραδίδει μαθήματα για όλα τα επίπεδα (από Junior έως και Proficiency) σπίτι σας. Αναλαμβάνει την εκμάθηση Αγγλικών σε παιδιά με ειδικές ανάγκες. Προετοιμασία εξετάσεων Cambridge και Michigan. Τιμές λογικές. Πληρ. τηλ. 2241077216, 6947262772 AM61520

ΦΙΛΟΛΟΓΟΣ απόφοιτος του Πανεπιστημίου Θεσσαλονίκης με φροντιστηριακή πείρα, παραδίδει ιδιαίτερα μαθήματα σε μαθητές Γυμνασίου-Λυκείου. Συνεχής ενημέρωση γονέων. Τιμές προσιτές. Πληρ. τηλ. 2241022428 και 6936895362 AM61611

ΔΑΣΚΑΛΑ με πείρα παραδίδει ΙΔΙΑΙΤΕΡΑ ΜΑΘΗΜΑΤΑ ΣΕ ΜΑΘΗΤΕΣ ΔΗΜΟΤΙΚΟΥ ΚΑΙ ΓΥΜΝΑΣΙΟΥ. Περιοχή κέντρο πόλης Ρόδου. Πληρ. τηλ. 6937040075 AM61191

εργασιες

ΑΠΟ ΚΑΦΕΤΕΡΙΑ ΖΗΤΕΙΤΑΙ υπάλληλος για παρασκευή σάντουιτς-καφέ κ.λπ. Πληρ. τηλ. 22410-28153, 25680, 6944605755 AZ62014

ΖΗΤΕΙΤΑΙ από την εταιρεία ΑΦΟΙ ΧΡΙΣΤΟΔΟΥΛΟΥ αλουμινάς και σιδεράς. Πληρ. τηλ. 2241063968, 6944362717 AZ62002

ΖΗΤΕΙΤΑΙ χρήστης Η/Υ των προγραμμάτων WORD, EXCEL, AUTOCAD για εργασία σε αρχιτεκτονικό γραφείο. Πληρ. τηλ. 6945155292 AZ61990

ΚΟΠΕΛΑ ΓΙΑ ΝΑ ΠΡΟΣΕΧΕΙ ΠΑΙΔΙ 20 ΜΗΝΩΝ, ΩΡΑΡΙΟ ΑΠΑΣΧΟΛΗΣΗΣ ΠΡΩΙ ΚΑΙ ΑΠΟΓΕΥΜΑ. ΜΙΣΘΟΣ 500 ΕΥΡΩ. ΑΠΟΚΛΕΙΟΝΤΑΙ ΑΛΛΟΔΑΠΕΣ. ΠΛΗΡ. ΤΗΛ. 6944182882 ΠΖ61989

ΠΡΟΣΩΠΙΚΟ για γεωργική εκμετάλλευση με έδρα το Θεολόγο Ρόδου. Πληρ. τηλ. 6936784325 AZ61978

ΨΗΣΤΕΣ και άτομα για delivery σε γυράδικο στο κέντρο της πόλης. Πληρ. τηλ. 2241070520 AZ61973

ΖΗΤΕΙΤΑΙ γραφίστρια ή γραφίστας. Πληρ. τηλ. 2241039009 AZ61967

ΖΗΤΟΥΝΤΑΙ κοπέλες για bar. Πληρ. τηλ. 6932645139 AZ61966

ΖΗΤΕΙΤΑΙ από βιοτεχνία ενδυμάτων γαζώτρια πεπειραμένη κοπτοράπτη-τιγκελη -μοδίστρα για μόνιμη ή μερική απασχόληση. Πληρ. τηλ. 2241035802, 2241035551 AZ61963

Από μεγάλο εστιατόριο εκτός πόλεως **ΖΗΤΕΙΤΑΙ** καθαρίστρια. Πληρ. τηλ. 2241033077 AZ61960

ΖΗΤΕΙΤΑΙ σοβαρό ζευγάρι για να αναλάβει τη λειτουργία μικρού ξενοδοχείου στην περιοχή Ιαλυσού. Αποδοχές ικανοποιητικές. Μόνο σοβαρές προτάσεις. Πληρ. τηλ. 2241037611 AZ61954

ΠΙΤΣΑΓΙΟΛΟΣ σε ιταλικό εστιατόριο με πείρα στον ξυλόφουρνο. Πληρ. τηλ. (22410)98302-3, 95633 AZ61952

ΚΟΠΕΛΑ για να προσέχει μωράκι. Αποκλείονται αλλοδαπές, μισθός ικανοποιητικός. Πληρ. τηλ. 6948600360 XAZ229

ΖΗΤΟΥΝΤΑΙ α) μπαρ γούμαν με γνώσεις μηχανής καφέ, β) σερβιτόρα για καφετέρια στην πόλη. Πληρ. τηλ. 6942400217 (ώρες 09.00-14.00) AZ61757

ΚΟΠΕΛΑ Ελληνίδα με γνώσεις αγγλικών για πρωινή εργασία ωράριο 08.30-16.30 σε πλυντήριο ρούχων. Ωρες επικοινωνίας 10.00-13.00. Πληρ. τηλ. 2241036549 AZ61822

ΖΗΤΕΙΤΑΙ πεπειραμένη κομμώτρια. Πληρ. τηλ. 2241023057, 6972211227 AZ61930

ΚΟΠΕΛΕΣ για καφετέρια και κρεπερί. Πληρ. τηλ. 2241030095, 6944853236 AZ61933

Η εκδοτική εταιρία UpGrade **ΖΗΤΑ** άτομα για να εργαστούν στο τμήμα διαφήμισης. Πληρ. τηλ. 2241077118, ώρες 09.00-17.00 υπόψιν Κον Ικουτα AZ61924

ΚΟΠΕΛΑ για να εργασθεί σε καφενείο-καφετέρια. Πληρ. τηλ. 2241026504 AZ61905

ΚΥΡΙΑ για φύλαξη ηλικιωμένου. Πληρ. τηλ. 6932727845 AZ61820

ΔΙΑΝΟΜΕΑΣ για κεντρικό ψητοπωλείο στην πόλη. Πληρ. τηλ. 2241070505 AZ61818

ΖΗΤΟΥΝΤΑΙ καθηγητές Μουσικής κάθε ειδικότητας Κλασικής ή παραδοσιακής Μουσικής για να διδάξουν σε Ωδείο. Πληρ. τηλ. 6936359775 AZ61775

ΖΗΤΕΙΤΑΙ νέα εμφανίσιμη για εργασία στο Ρένος κλαμπ, Αρχάγγελος. Πληρ. τηλ. 2244022540 AZ61770

ΖΗΤΕΙΤΑΙ κοπέλα για εργασία σε καφέ μπαρ. Ωράριο εργασίας 18.00-01.00. Πληρ. τηλ. 6947930115 AZ61732

ΚΑΤΑΣΚΕΥΑΣΤΙΚΗ ΕΤΑΙΡΙΑ ΖΗΤΕΙ νεαρό άτομο ηλικίας 24 ετών και άνω, κατά προτίμηση απόφοιτο ΙΕΚ ή ΤΕΙ, τεχνικής κατεύθυνσης για να εργαστεί με πλήρες ωράριο. Πληρ. τηλ. 2241061414 (17.30-20.00) 6934510760 AZ61975

ΖΗΤΕΙΤΑΙ ΚΑΘΗΓΗΤΗΣ για τουριστικά θέματα απόφοιτος ΑΣΤΕΡ ή ΤΕΙ Τουριστικής ή εξωτερικού. Πληρ. τηλ. 6945101920 AZ61520

ΖΗΤΟΥΝΤΑΙ: α) κυρίες για να εργασθούν με ελεύθερο ωράριο σε λευκά είδη. Δίδονται δωρεάν προσπέκτους και μεγάλη υποστήριξη από την εταιρεία μας, β) κυρία (ελληνίδα) για ολιγόωρη απασχόληση σαν βοηθός σε πωλήσεις εισπράξεις με δικό μας μεταφορικό μέσο και οδηγό. Πληρ. τηλ. 2241066767, 6942445700. AZ61691

ΑΠΟ CLUB ΖΗΤΕΙΤΑΙ προσωπικό: • μπάρμαν, • σερβιτόρες/ροι, • άτομα υποδοχής. Πληρ. τηλ. 6977517234 AZ61292

ΖΗΤΕΙΤΑΙ έμπειρη μπαρ γούμαν από 25-35 ετών στο Παραδείσι. Πληρ. τηλ. 6976842647, 2241081248, 2241083298 AZ61658

ΤΕΧΝΙΤΗΣ έμπειρος για βουλκανιζατέρ. Πληρ. τηλ. 2241062050, 2241066532, 6936113001 AZ60966

ΖΗΤΕΙΤΑΙ πωλητής-πωλήτρια με γνώση χειρισμού Η/Υ, ανεπτυγμένη ικανότητα επικοινωνίας και διαπραγμάτευσης, ευχάριστη προσωπικότητα, όρεξη και κέφι για σκληρή και δημιουργική εργασία. Απαραίτητο δίπλωμα αυτοκινήτου-μοτοποδηλάτου. Οι ενδιαφερόμενοι παρακαλούνται να αποστείλουν το βιογραφικό τους σημείωμα στη διεύθυνση: **add@aias.gr** AZ61598

ΖΗΤΕΙΤΑΙ συνεργάτης - απόφοιτος σχολής διακοσμητών - σχεδιαστών που να διαθέτει άριστη γνώση χειρισμού Η/Υ (Word, Excel, Internet) και καλή γνώση ξένης γλώσσας κατά προτίμηση Ιταλικά - Αγγλικά. Απαραίτητες προϋποθέσεις το ομαδικό πνεύμα, η συνεργάσιμη συμπεριφορά και η υπευθυνότητα. Οι ενδιαφερόμενοι παρακαλούνται να αποστείλουν το Βιογραφικό τους σημείωμα στη διεύθυνση: add@aias.gr. Ολα τα Βιογραφικά θα θεωρηθούν εμπιστευτικά XAZ086

ΖΗΤΕΙΤΑΙ γραφίστρια από διαφημιστικό γραφείο με ταλέντο, άριστη γνώση Adobe Photoshop και CorelDraw, για ελεύθερη απασχόληση (μερική ή και κατ' αποκοπή) πρωινές ώρες (αλλά όχι εξωτερική συνεργασία). Παρακαλώ οι ενδιαφερόμενοι να στείλουν Βιογραφικό σημείωμα στην διεύθυνση **add@aias.gr** AZ61597

ΖΗΤΟΥΝΤΑΙ γκαρσόνια, μπαρ -γούμαν και "λουλουδούδες" για το MINOPE. Πληρ. τηλ. 6932149301 κ. Σωτήρη AZ61650

ΠΩΛΗΤΡΙΑ για να εργασθεί σε κατάστημα ανδρικών ενδυμάτων έως 25 ετών με γνώσεις Αγγλικών τουλάχιστον, συστάσεις απαραίτητα. Εργασία ώρες καταστημάτων. Πληρ.τηλ. 2241070402 AZ61516

ΚΥΡΙΑ ή ΔΕΣΠΟΙΝΙΣ εσωτερική ή εξωτερική που να μιλά ελληνικά, γνώσεις νοικοκυριού για δουλειές του σπιτιού και για περιποίηση παιδιού με ανατηρία. Μισθός καλός. Δυνατότητα ασφάλισης. Πληρ. τηλ. 2241062552 και κιν. 6974680062 AZ60650

Η Οδική Βοήθεια Ρόδου HELLAS SERVICE **ΖΗΤΕΙ συνεργάτες** για την στελέχωση του τμήματος πωλήσεων. Απαραίτητα προσόντα: Ικανότητα επικοινωνίας, ευχάριστη προσωπικότητα, δίπλωμα οδήγησης οχήματος, προϋπηρεσία στο χώρο. Προσφέρονται: ανταγωνιστικό πακέτο αποδοχών (μισθός - προμήθεια - bonus), προοπτικές εξέλιξης, εξαιρετικό περιβάλλον εργασίας. Πληρ. Στ. Καζούλη 82, τηλ. (22410)22490 XAZ252

ΒΡΕΦΟΝΗΠΙΟΚΟΜΟΣ για απασχόληση σε Παιδικό σταθμό, κατά προτίμηση απόφοιτος ΙΕΚ-ΤΕΙ-Ιδιωτικών Σχολών, ηλικίας 20-28 ετών!! Πληρ. τηλ. 2241027492, 6977260212 πρωινές ώρες XAZ243

διαφορα

ΠΩΛΕΙΤΑΙ ελαιόλαδο οξύτητας -2. Πληρ. τηλ. 2241073141, 6946063229 ΑΔ62003

ΠΩΛΟΥΝΤΑΙ βιτρίνες εσωτικές και πάγκοι χρυσοχοείου σε τιμή ευκαιρίας. Πληρ. τηλ. 2241039061, 2241039063, 2241035356, 6942955384 ΑΔ61942

ΠΩΛΕΙΤΑΙ λόγω αναχωρήσεως Home cinema (TV 32" Trinitron Sony) 1400 ευρώ. Πλυντήριο Electrolux 250 ευρώ, Ηλεκτρική κουζίνα με 4 εστίες και φούρνο 250 ευρώ και ηλεκτρική φριτέζα Kenwood 60 ευρώ. Ολα σε άριστη κατάσταση 1 έτους. Πληρ. τηλ. 6976847839 από 15.00 μέχρι 22.00 ΑΔ61908

ΠΩΛΕΙΤΑΙ καινούρια κρεβατοκάμαρα σε μοντέρνο στυλ, αποτελούμενη από διπλό κρεβάτι, στρώμα ολοκαίνουργιο ανατομικό και δύο κομοδίνα. Τιμή ευκαιρίας. Πληρ. τηλ. 6936949790 ΑΔ61909

ΠΩΛΕΙΤΑΙ αμερικάνικο μπιλιάρδο καινούργιο σε τιμή ευκαιρίας. Πληρ. τηλ. 2241030095, 6944853236 ΑΔ61932

ΠΩΛΟΥΝΤΑΙ τα εξής είδη: ντουλάπες, καναπές, ψυγείο κ.λπ. Πληρ. τηλ. 2241033608, 6946970307 ΑΔ61815

ΕΥΚΑΙΡΙΑ. ΠΩΛΕΙΤΑΙ σκάφος καμπινάτο SEA MASTER μήκους 6,60m, μηχανή έσω-έξω OMC 205 HP 6V σε άριστη κατάσταση, ποδάρι OMC COBRA υδραυλικό, FULL EXTRA: βυθόμετρο, VHF, πλήρες όργανο, υδραυλικά φλαπς, στερεοφωνικό, 2 INOX ντεπόζιτα, τέντα, τρέιλερ, 2 προπέλες, αυτοκινούμενο προβολέα. Από 9 π.μ. έως 2μ.μ. τηλ. 2241067214

ΜΕΓΑΛΗ ΕΥΚΑΙΡΙΑ ΠΩΛΟΥΝΤΑΙ : α) ένας τριθέσιος καναπές - κρεβάτι με 4 μαξιλαράκια (χρώματος μπεζ-μπλε) στην τιμή των 480 ευρώ καινούργιος καναπές. Ενας τριθέσιος καναπές-κρεβάτι, μεταχειρισμένος με 4 μαξιλαράκια (χρώματος μπεζ-μπλε) στην τιμή των 400 ευρώ. Επίσης πωλούνται 2 πολυθρόνες - κρεβάτια χρώματος μπλε, ολοκαίνουργιος στην τιμή των 300 ευρώ έκαστος, β) ένα μαύρο γραφείο για εγκατάσταση Η/Υ (90X60 cm) 45 ευρώ, γ) ένα πλυντήριο (γαλλικό - océan) στην τιμή των 190 ευρώ. Λόγω αναχώρησης φοιτήτριας για Αθήνα, παρακαλώ, όσοι ενδιαφέρονται να τηλεφωνήσουν σε αυτό το νούμερο μέχρι τις 26/9/04. Πληρ. τηλ. 6945805380, 2241032395 ΑΔ61805

ΖΗΤΟΥΝΤΑΙ
από την ACS COURIER
ΟΔΗΓΟΙ
με δίπλωμα μηχανάκι ή αυτοκινήτου.
Πληρ. τηλ. 2241027000 ώρες 17.00-21.00

Από την αντιπροσωπεία αυτοκινήτων
ΠΑΡΑΣΚΕΥΑΣ ΕΠΕ
ΖΗΤΕΙΤΑΙ
α) έμπειρος **φανοποιός**
β) έμπειρος **βαφέας αυτοκινήτων**
Πληρ. τηλ. 2241031400, 2241035200

Η εταιρεία ΣΤΑΜΑΤΗΣ ΦΑΝΤΗΣ και ΣΙΑ Ο.Ε. (ΜΕΒΓΑΛ-ΚΑΤΣΕΛΗΣ)
ΖΗΤΑ
ΟΔΗΓΟ-ΠΩΛΗΤΗ
με δίπλωμα Γ' κατηγορίας μέχρι 35 ετών που να έχει ευχέρεια λόγου και να γνωρίζει την αγορά.
Μισθός ικανοποιητικός.
Αποκλείονται αλλοδαποί
Πληρ. τηλ. 2241068087, 2241069566
Υπεύθυνος Κος ΣΤΑΜΑΤΗΣ

ΠΑΡΑΝΤΑΪΣ ΠΕΥΚΟΙ ΛΙΝΔΟΣ Α.Ε.
ΛΙΝΔΙΑ ΠΕΥΚΟΙ ΛΙΝΔΟΣ Α.Ε.
ΠΕΥΚΟΙ-ΛΙΝΔΟΣ
ΖΗΤΟΥΝΤΑΙ
Από τα ξενοδοχεία **"PEFKI ISLANDS RESORT"** και **"LINDIA THALASSA"** στους Πεύκους
ΖΗΤΕΙΤΑΙ προσωπικό όλων των ειδικοτήτων για την περίοδο (01/05/2005 έως 31/10/2005)
και από (15/06/2005 έως 15/09/2005).
Οι ενδιαφερόμενοι θα πρέπει να έχουν καλή γνώση της Αγγλικής γλώσσας και προϋπηρεσία το λιγότερο 2 χρόνια.
Για την συμπλήρωση των αιτήσεων θα πρέπει ο/η ενδιαφερόμενος/η να έχει βιογραφικό και να απευθυνθεί στο ξενοδοχείο "LINDIA THALASSA" καθημερινά 09.00-14.00 ή με e-mail: pefkiislands@rho.forthnet.gr ή ταχυδρομικώς:
ΧΕΙΜΑΡΑΣ 70 Α - ΡΟΔΟΣ 85100
Τηλ. 2244029380-2244048181
φαξ 2244048416-2244048184

ATLANTICA
HOTELS

Ζητούμε για τις ανάγκες των ξενοδοχείων μας ***Atlantica Princess, Atlantica Imperial Resort και Atlantica Aegean Blue*** *άτομα με καλό χαρακτήρα, ικανότητες, πείρα και ακαδημαϊκά προσόντα για να επανδρώσουν τις πιο κάτω θέσεις*

1. *Food & Beverage Controller*
2. *Assistant Housekeepers*
3. *Front Office Supervisor*
4. *Υπάλληλους Υποδοχής Α' & Β'*

Η γνώση της Αγγλικής γλώσσας είναι απαραίτητη για όλες τις θέσεις. Για τις θέσεις του Τμήματος Υποδοχής, οι υποψήφιοι πρέπει να κατέχουν άριστα και τη Γερμανική γλώσσα.

Οσοι επιλεγούν θα εκπαιδευτούν στα ξενοδοχεία της εταιρείας στην Κύπρο από τη 15η Νοεμβρίου 2004 μέχρι την 15η Μαρτίου 2005 και αμέσως μετά θα εργοδοτηθούν στη Ρόδο. Προσφέρονται αεροπορικά εισιτήρια, διαμονή, διατροφή και επίδομα εκπαίδευσης.

Προσκαλούνται όλοι όσοι θέλουν να σταδιοδρομήσουν σε μια επιτυχημένη εταιρεία, διεθνώς αναγνωρισμένη και με προοπτικές ανάπτυξης σε όλη την Ελλάδα, όπως αποστείλουν το βιογραφικό τους σημείωμα σε μια από τις πιο κάτω διευθύνσεις:

ATLANTICA HOTELS P.O. BOX 52001, Λεμεσός 4060, ΚΥΠΡΟΣ
E-mail: info@atlanticahotels.com
FAX: 00357 25 327 995

Ή να αποτανθούν προσωπικά στα γραφεία της εταιρείας στην Ιαλυσό.

TUI Hellas

Swedco CAFE
ΖΗΤΟΥΝΤΑΙ
ΠΩΛΗΤΡΙΕΣ
από τα καταστήματα SWEDCO
ηλικίας 20 έως 30 ετών
Αιτήσεις καθημερινά στο κατάστημά μας
Δημοκρατίας & Δωδ/κής Νεολαίας
Απαραίτητη η φωτογραφία, τηλ. 2241027575

Μεγάλη βιομηχανία αρτοζαχαροπλαστικής με καταστήματα λιανικής
ΖΗΤΑ
ΣΕΦ ΖΑΧΑΡΟΠΛΑΣΤΙΚΗΣ
για το εργοστάσιό της στην Κρήτη.
Προσφέρονται:
ικανοποιητικότατος μισθός, μόνιμη απασχόληση.
Για τους ενδιαφερόμενους
ΤΜΗΜΑ ΠΡΟΣΩΠΙΚΟΥ
Διεύθυνση: Γ. ΣΑΒΟΪΔΑΚΗΣ Α.Ε.
Οδός Ι, (τετράγωνο 5)
ΒΙ.ΠΕ. Ηρακλείου Κρήτης, Τ.Κ. 71601
Φαξ: (2810)380980
Τηλ. επικοινωνίας (2810)380977

ΜΙΚΡΕΣ αγγελίες

διαφορα

συνέχεια από την προηγούμενη

ΠΩΛΟΥΝΤΑΙ σε τιμή ευκαιρίας βιβλιοθήκη NEOSET 150 ευρώ, τραπέζι τραπεζαρίας κρύσταλλο συν μέταλλο 2Χ1 300 ευρώ, μπουφές 250 ευρώ και βιτρίνα 200 ευρώ. Πληρ. τηλ. 2241073965, απογευματινές ώρες ΑΔ61816

ΕΠΙΠΛΑ ΠΛΑΤΗΣ: ΠΑΡΑΛΑΒΑΜΕ ΣΑΛΟΝΙΑ ΑΠΟ 480€, ΚΑΝΑΠΕΔΕΣ ΚΡΕΒΑΤΙ ΑΠΟ 200€, ΚΡΕΒΑΤΙΑ, ΣΤΡΩΜΑΤΑ, ΣΥΡΤΑΡΙΕΡΕΣ, ΝΤΟΥΛΑΠΕΣ, ΠΑΠΟΥΤΣΟΘΗΚΕΣ, ΤΡΑΠΕΖΙΑ, ΚΑΡΕΚΛΕΣ, ΓΡΑΦΕΙΑ ΚΑΙ ΑΛΛΑ ΣΤΙΣ ΧΑΜΗΛΟΤΕΡΕΣ ΤΙΜΕΣ ΤΗΣ ΑΓΟΡΑΣ. 5ο χλμ. ΡΟΔΟΥ-ΛΙΝΔΟΥ, ΤΗΛ. 22410 62037, 65065 ΠΔ59797

ΠΩΛΕΙΤΑΙ εξοπλισμός φούρνου: Αυτόματος κύλινδρος, ζυμωτήριο αλουμινίου, επαγγελματικό ψυγείο, πλαστική μηχανή φρατζόλας, πλαστική μηχανή για σάντουϊτς, βιτρίνα μεγάλη και μικρή. Πληρ. τηλ. 2241081371, 6977276520 ΑΔ61524

ΠΙΑΝΟ Ρωσικής πρέλευσης και κατασκευής μάρκας "NATURNO" σε πολύ καλή κατάσταση. Τιμή ευκαιρίας. Πληρ. τηλ. 6942061860 ΑΔ61859

ΠΩΛΕΙΤΑΙ ΣΑΛΟΝΙ 3ΘΕΣΙΟ-2ΘΕΣΙΟΣ ΠΟΛΥΘΡΟΝΑ, ΝΕΟΚΛΑΣΙΚΟΥ ΣΤΥΛ, ΣΕ ΑΡΙΣΤΗ ΚΑΤΑΣΤΑΣΗ. ΠΛΗΡ. ΤΗΛ. 2241063425 ΧΠΔ2511

ΠΩΛΕΙΤΑΙ πλήρης σετ ταμπονομηχανής για τύπωμα διαφημιστικού δώρου. Τιμή 3.500 ευρώ. Πληρ. από 09.00-16.00, τηλ. 2241039618 ΑΔ61599

ΠΩΛΟΥΝΤΑΙ ΕΠΑΓΓΕΛΜΑΤΙΚΑ ΨΥΓΕΙΑ - ΒΙΤΡΙΝΕΣ 2 ΜΕΤΡΑ ΚΑΙ 2,5 ΜΕΤΡΑ ΣΕ ΑΡΙΣΤΗ ΚΑΤΑΣΤΑΣΗ. ΠΛΗΡ. ΤΗΛ. 2241034490, 13.00-16.00 ΧΠΔ221

πωλησεις αυτοκινητων & μοτοσικλετων

ΑΥΤΟΚΙΝΗΤΟ HYUNDAI ACCENT μοντέλο Αύγουστος 2002, 36.000 χλμ. Τιμή 7.500€. Cal lesley 6948511046 ΑΑ62010

ALFA ROMEO 33, μοντέλο 1991, με 85.000 χλμ. και σε άριστη κατάσταση. Πληρ. τηλ. 6937803963 ΑΑ62011

YAMAHA TDM 900 cc μοντέλο 2004 με 3.000 χλμ. βαλιτσάκι 48 lt. Τιμή 8500 ευρώ. Πληρ. τηλ. 6945599828 ΑΑ61920

PEUGEOT RALLY μοντέλο '95, 1600 cc, 16V, 30.000 km, "κοντό σασμάν" ροική εξέλιξη κεφαλής εκκεντροφόροι 2ου σταδίου, σκούπα, πρόγραμμα superchips, ψυγείο λαδιού, βάσεις μηχανής GROUP A, SHORT SHIFT, τιμόνι, SPARCO, μπάρα ψαλιδιών, μπάρα θόλων, καθισμ. SPARCO PRO 2000, ROLLCAGE SPARCO 8 σημείων, πυρόσβεση, ζώνες SABELT, αμορτισέρ BILSTEIN RALLYE, χειροποίητη εξάτμηση 48 m.m., δίσκοι TAROX, ελατήρια APEX, μεταλλικός δίσκος συμπλέκτη, βάρος 815 kgr, δηλωμένο και περασμένο Κ.Τ.Ε.Ο. Πληρ. τηλ. 6946048559, 12 π.μ.-5 μ.μ. ΑΑ61949

VW GOLF μοντ. '87 σε καλή κατάσταση. Τιμή 900 ευρώ. Πληρ. τηλ. 2241085231 ΧΑΑ159

VW GOLF 1400 cc σε άριστη κατάσταση, λευκό, μοντέλο 1998, αερόσακοι οδηγού-συνοδηγού, ηλεκτρικά παράθυρα, κεντρικό κλείδωμα, συναγερμός, A/C, ABS, ηχοσύστημα. Τιμή 8.500 ευρώ. Δεκτές μόνο σοβαρές προτάσεις. Πληρ. τηλ. 6932323123 ΑΑ61778

ALFA ROMEO 145 1700 cc με full extra. Τιμή 6.500 ευρώ. Πληρ. τηλ. 6937059232 ΑΑ61926

ΠΩΛΕΙΤΑΙ FIAT PUNTO GT 1400, ζαντολάστιχα, σαλόνι δερμάτινο, σπορ ανάρτηση, κιτ σπόιλερ ABARTH. Πληρ. τηλ. 6942670805 6942260951 ΑΑ61793

FORD KA μοντέλο 2002, 1300 cc, 24.000 χλμ. ατρακάριστο, κόκκινο χρώμα με κεντρικό κλείδωμα, ηλεκτρικά παράθυρα και A/C. Πληρ. τηλ. 6932317378 ΑΑ61898

ΜΗΧΑΝΗ AFRICA TWIN 750 cc σε άριστη κατάσταση με full extra. Πληρ. τηλ. 6945463635 ΑΑ61556

ΠΩΛΕΙΤΑΙ

CHRYSLER VOGAGER πολυμορφικό μοντέλο 1999 σε άριστη κατάσταση. Τιμή 20.000 ευρώ.
Πληρ. τηλ. (22410)6944652080

● ΜΕΤΑΦΟΡΕΣ ● ΜΕΤΑΚΟΜΙΣΕΙΣ
● ΓΕΡΑΝΟΜΕΤΑΦΟΡΕΣ



ΡΟΔΑΝΑΚΗΣ Μ. ΚΙΝ.: 6944169840 ΡΟΔΟΣ

ΠΩΛΟΥΝΤΑΙ

φουσκωτά σκάφη ZODIAC 4,80 μ. και 6,00 με τρέιλερ ολοκαίνουργια σε τιμή ευκαιρίας. Δεκτός διακανονισμός.
Πληρ. τηλ. (22410)67440, 67441 κ. Δημήτρη

ΠΩΛΕΙΤΑΙ

καυστήρας και λέβητας γκαζιού
εργοστασιακής κατασκευής "FYROGENIS" με πολύ λίγες ώρες λειτουργίας, 160.000 kcal, με όλα τα παρελκόμενα από ξενοδοχειακή μονάδα στα Κολύμπια.
Επίσης θερμοστάτες δωματίων για κεντρικό κλιματισμό.
Πληρ. τηλ. 2241056601-2 κ. Σκεύο

ΣΧΟΛΗ ΟΔΗΓΩΝ
ΠΟΡΤΣΕΛΛΗΣ ΣΤΕΦΑΝΟΣ
Διπλ. εκπαιδευτής υποψηφίων οδηγών
μέλος της Ε.Σ.Ο.Ρ. Ο.Ε.



- Διπλώματα αυτοκινήτου, μοτοσικλέτας,φορτηγού, λεωφορείου, νταλίκας
- Αναθεωρήσεις ληγμένων αδειών
- Θεωρητικά μαθήματα ΚΟΚ και Μηχανολογίας
- Μετατροπές ξένων διπλωμάτων σε ελληνικά
- Διπλώματα αυτόματου αυτοκινήτου

ΕΘΝΙΚΗΣ ΑΝΤΙΣΤΑΣΗΣ 73 (ΠΡΩΗΝ ΑΝΝΗΣ ΜΑΡΙΑΣ)
ΤΗΛ. 2241034497, 6945463635

κρικος
αυτοκίνητα

ΚΑΙΝΟΥΡΓΙΑ
TOYOTA-MAZDA-CITROEN
SKODA-CHRYSLER-AUDI
VOLKS WAGEN-NISSAN-FORD
ΜΕΤΑΧΕΙΡΙΣΜΕΝΑ

1. TOYOTA CELICA
1,8cc (192Hp), 2001, 40,000klm, γκρι του τιτανίου, Y/T, ABS, ηλεκτρικά παράθυρα, ηλεκτρική ηλιοροφή, RCD, A/C, δερμάτινο σαλόνι, αερόσακοι οδηγού-συνοδηγού, πλευρικοί, ηλεκτρομαγνητικές κλειδαριές με τηλεχειρισμό, ζάντες αλουμινίου

2. NISSAN MICRA
1,0cc, 1999, 106.000klm, Y/T, A/C, R/C, αερόσακος οδηγού, A/C

3. FIAT PUNTO
1,1 cc, 1998, R/C

4. OPEL CORSA
μοντ. 2002, 1.100 cc, αερόσακος οδηγού, υδραυλικό τιμόνι, ABS, A/C, ηχοσύστημα

5. HYUNDAI ATOS
μοντ. 2001, 1.000 cc, ηλεκτρ. παράθυρα εμπρός, υδραυλικό τιμόνι, A/C, ηχοσύστημα

6. TOYOTA HI Ace 2,5 TN
μοντ. 1999 (εισαγ.)

7. HUNDAI ACCENT
μοντ. 2001, λευκό, 1.300c.c.
A/B οδηγού, R/C, ηλ. παράθυρα, υδρ. τιμόνι, εμπρός και πίσω

8. TOYOTA HIACE
2,5 TD μοντ. 1999, υπερυψωμένο, αερόσακος οδηγού-συνοδηγού, R/C (εισαγ.)

9. NISSAN NAVARA
2,5 cc, μοντ. 1998, διπλοκάμπινο, συναγερμός, R/C, αερόσακος οδηγού (εισαγ.)

10. TOYOTA COROLLA ασημί
1,4 cc, μοντ. 2002, υδρ. τιμόνι, ηλεκτ. παράθυρα εμπρός, κεντρικό κλείδωμα, R/CD, ABS

11. RENAULT SCENIC
1,6 cc, μοντ. 1998, υδραυλικό τιμόνι, κεντρικό κλείδωμα, ηλεκτρ. παράθυρα εμπρός, A/C, ηλεκτρ. καθρέπτες, αερόσακοι οδηγού, P/K

12. FIAT MAREA,
1.600 cc, μοντ. 1997, χρυσαφί, P/S, ηλεκτρικά παράθυρα, ηλεκτρικοί καθρέπτες, A/C, R/C, αερόσακος οδηγού, κεντρικό κλείδωμα, ζάντες αλουμινίου

13. CITROEN SAXO
1.100 cc, μοντ. 2000, λευκό, κεντρικό κλείδωμα, ηλεκτρικά παράθυρα εμπρός, P/S, A/C, R/C, αερόσακος οδηγού

14. SUZUKI JIMNY 1.300 c.c.
μοντ. 2001, λευκό, cabrio, A/B οδηγού-συνοδηγού, ηλεκτρικά παράθυρα

15. HYUNDAI ACCENT
Χρυσαφί, 1.300 c.c., μοντ. 2000, ηλ. κλειδαριές, ηλ. παράθυρα εμπρός/πίσω, υδραυλικό τιμόνι, A/C, ηλ. κλειδαριές, αερόσακος οδηγού, ηλ. κεραία.

16. SKODA FABIA
Λευκό, 1.400 c.c., μοντ. 2002. ηλ. παράθυρα εμπρός, υδραυλικό τιμόνι, κεντρ. κλείδωμα, αερόσακος οδηγού, A/C, R/K.

17. OPEL ASTRA SW TD
Λευκό, 1.700 cc, επαγγελματικό, diesel

18. SKODA REFLEX
1.400cc, μπλε, μοντ. 2002, ηλεκ. παράθ. εμπρός, κεντρικό κλείδωμα, A/C, R/C.

19. VW GOLF 1.400cc
Ασημί, μοντ. 2000, αερόσακοι οδηγού, συν/γού, πλευρικοί, Y/T, ηλεκτ. παράθ., κεντρικό κλείδωμα, A/C, ABS, ηχοσύστημα.

20. CITROEN SAXO
1.400 cc, ασημί, μοντ. 2002, αερόσακος οδηγού, ηλεκ. παράθ., R/C.

21. CITROEN XSARA H/B
1.400 cc, μοντ. 2001, υδραυλικό τιμόνι, A/C, R/C, ηλεκτρ. κλειδαριές, ηλεκτρ. παράθυρα εμπρός, αερόσακοι οδηγού-συνοδηγού

22. TOYOTA COROLLA SDN
Ασημί, 1300 cc, μοντ. του 1997, Υδρ. τιμόνι, Ηλ. κλειδαριές, Ηλ. παράθυρα, εμπρός, ABS, A/C, P/K

23. TOYOTA YARIS
1000 cc, 2002, πράσινο, δίπορτο, A/C, ράδιο CD, Υδραυλικό τιμόνι, ABS, αερόσακος οδηγού-συνοδηγού *

24. ROVER 25
Μαύρο, μοντ. 2000, 1.400 cc ηλεκτρ. κλειδαριές, ηλεκτρ. παράθυρα, A/C, R/C, αερόσακος οδηγού-συνοδηγού, κεντρικό κλείδωμα

25. TOYOTA YARIS
Ασημί, μοντ. 2001, 1.000 cc, υδραυλικό τιμόνι, ABS, R/C, A/C, αερόσακος οδηγού-συνοδηγού, ηλεκτρ. παράθυρα, κεντρικό κλείδωμα.

26.SKODA SUPERB
μπεζ, μοντ. 2003, 1.800 cc, κεντρικό κλείδωμα, ηλεκτρ. παράθυρα, αερόσακος οδηγού-συνοδηγού, ηλεκτρ. ηλιοροφή, ζάντες αλουμινίου, δερμάτινα σαλόνι, προβολείς ομίχλης, υδραυλικό τιμόνι, ABS, A/C, R/CD.

Αγορές αυτοκινήτων απολύτου μετρητοίς

Δεχόμαστε το αυτοκίνητο σας προς πώληση

13ο χλμ ΡΟΔΟΥ - ΑΕΡΟΔΡΟΜΙΟΥ
(Απέναντι από την HERTZ)
Τηλ: 22410-82222 Fax: 22410-82521

0% ΠΡΟΚΑΤΑΒΟΛΗ ΕΩΣ 72 ΔΟΣΕΙΣ

Audi

1. RENAULT MEGANE AUTOMATIC 1600 CC μοντ. 1997, χρώμα ΠΡΑΣΙΝΟ
(ABS, υδρ.τιμόνι, 4 αερόσακοι, ηλ. παράθυρα, κεντρικό κλείδωμα, ηλεκ. καθρέπτες, **air condition**, ηχοσύστημα)
2. VW GOLF 1400 CC μοντ. 2001, 3ΘΥΡΟ, χρώμα ΜΠΛΕ TZAZ
(ABS, υδρ.τιμόνι, 4 αερόσακοι, ηλ. παράθυρα, κεντρικό κλείδωμα, ηλεκ. καθρέπτες, **air condition**, ηχοσύστημα)
3. VW GOLF 1400 CC μοντ. 1999, 3ΘΥΡΟ, χρώμα ΚΟΚΚΙΝΟ
(ABS, υδρ.τιμόνι, 2 αερόσακοι, ηλ. παράθυρα, κεντρικό κλείδωμα, ηλεκ. καθρέπτες, ζάντες αλουμινίου, ηχοσύστημα)
4. VW GOLF 1400 CC μοντ. 1999, 5ΘΥΡΟ, χρώμα ΜΠΛΕ
(ABS, υδρ.τιμόνι, 4 αερόσακοι, ηλ. παράθυρα, κεντρικό κλείδωμα, ηλεκ. καθρέπτες, ζάντες αλουμινίου, αεροτομή/ηχοσύστημα)
5. VW GOLF III-1600 CC μοντ. 1996, 3ΘΥΡΟ, χρώμα ΑΣΗΜΙ
(υδρ.τιμόνι, ηλ. παράθυρα, κεντρικό κλείδωμα, ηλεκ. καθρέπτες, air condition, ζάντες αλουμινίου)
6. VW GOLF VARIANT -1400 CC μοντ. 1996, 5ΘΥΡΟ, χρώμα ΜΑΥΡΟ
(υδρ. τιμόνι, R/C).
7. AUDI A4 - 1600 CC μοντ. 1997, ΧΡΩΜΑ ΜΠΛΕ
(ABS, υδρ.τιμόνι, 4 αερόσακοι, ηλ. παράθυρα, κεντρικό κλείδωμα, ηλεκ. καθρέπτες, ζάντες αλουμινίου, **air condition**, ηχοσύστημα)
8. AUDI A4 - 1600 CC μοντ. 2003, ΧΡΩΜΑ ΓΚΡΙ, ΧΛΜ:18.500
(ABS, ESP, EDL, BAS, δερμάτινο υδρ.τιμόνι, 6 αερόσακοι, ηλ. παράθυρα, κεντρικό κλείδωμα, ηλεκ. καθρέπτες, **clima**, Δίζωνικό, ζάντες αλουμινίου, ηχοσύστημα)
9. DAEWOO LANOS-1400 CC μοντ. 2000 ΧΡΩΜΑ ΜΠΟΡΝΤΩ
(υδρ.τιμόνι, ηλ. παράθυρα, κεντρικό κλείδωμα, A/C, ηχοσύστημα)
10. MAZDA 323-1400 CC μοντ. 2001, ΧΡΩΜΑ ΑΣΗΜΙ
(ABS, TC, υδρ. τιμόνι, 4 αερόσακοι, 2 ηλ. παράθυρα, κεντρικό κλείδωμα, ηλεκ. καθρέπτες, **air condition**, ηχοσύστημα, συναγερμός)
11. RENAULT MEGANE COUPE - 1600 CC μοντ. 2001, ΧΡΩΜΑ ΑΣΗΜΙ
(ABS, υδρ. τιμόνι, ηλ. παράθυρα, κεντρικό κλείδωμα, **air condition**, ζάντες αλουμινίου, ηχοσύστημα)
12. RENAULT CLIO - 1400 CC μοντ. 1996, ΧΡΩΜΑ ΜΠΛΕ, 5ΘΥΡΟ
(υδρ. τιμόνι, ηλ. παράθυρα, κεντρικό κλείδωμα, **air condition**, ηχοσύστημα)
13. RENAULT CLIO - 1200 CC μοντ. 1995, ΧΡΩΜΑ ΜΠΛΕ, 5ΘΥΡΟ
(2 ηλ. παράθυρα, κεντρικό κλείδωμα, ζάντες αλουμινίου, ηχοσύστημα).
14. RENAULT CABRIO 19 -1800 CC μοντ. 1995, ΧΡΩΜΑ ΜΠΟΡΝΤΩ
(ABS, υδρ. τιμόνι, ηλ. παράθυρα, κεντρικό κλείδωμα, ηχοσύστημα)
15. FIAT MAREA 1400 CC μοντ. 1996 ΧΡΩΜΑ ΜΠΛΕ 4ΘΥΡΟ
(υδρ. τιμόνι, 2 ηλ. παράθυρα, κεντρικό κλείδωμα, ηχοσύστημα).
16. FIAT PUNTO 1250 CC ΑΥΤΟΜΑΤΟ, μοντ. 2002, ΧΡΩΜΑ ΘΑΛΑΣΣΙ, 5ΘΥΡΟ
(υδρ. τιμόνι, 2 αερόσακοι, 2 ηλ. παράθυρα, κεντρικό κλείδωμα, air condition, ηχοσύστημα)
17. TOYOTA YARIS 1300 CC μοντ. 1999, 3ΘΥΡΟ, χρώμα πράσινο
(υδρ. τιμόνι, ηλ. παράθυρα, κεντρικό κλείδωμα, **air condition**, ηχοσύστημα)
18. ALPHA ROMEO 155 -1600 CC μοντ. 1996, χρώμα ΜΑΥΡΟ
(υδρ. τιμόνι, αερόσακος οδηγού, 2 ηλ. παράθυρα, κεντρικό κλείδωμα, **κλιματισμός**, ηχοσύστημα)
19. HONDA CIVIC 1400 CC μοντ. 1994 ΧΡΩΜΑ ΛΕΥΚΟ
(υδρ. τιμόνι, 4 ηλ. παράθυρα,κεντρικό κλείδωμα, ηχοσύστημα)
20. SEAT IBIZA 1400 CC μοντ. 1997 ΧΡΩΜΑ ΠΟΡΤΟΚΑΛΙ
(υδρ. τιμόνι, ηλ. παράθυρα,κεντρικό κλείδωμα, ηχοσύστημα)
21. SEAT CORDOBA 1400 CC μοντ. 1994 ΧΡΩΜΑ ΜΠΛΕ
(υδρ. τιμόνι, ηλ. παράθυρα,κεντρικό κλείδωμα, ηχοσύστημα)
22. SEAT CORDOBA 1400 CC μοντ. 1995 ΧΡΩΜΑ ΚΟΚΚΙΝΟ
(υδρ. τιμόνι, ηλ. παράθυρα,κεντρικό κλείδωμα, ηχοσύστημα)
23. DAEWOO LANOS 1400 CC μοντ. 199, ΧΡΩΜΑ ΑΣΗΜΙ
(υδρ. τιμόνι, ηλ. παράθυρα, κεντρικό κλείδωμα, A/C, ηχοσύστημα)

CAR EXPERTS

ΞΕΝΑΚΗΣ ΑΥΤΟΚΙΝΗΤΑ ΑΕΒΕ
Εξουσιοδοτημένος Έμπορος Kosmocar A.E.
Πωλήσεις-Service-Ανταλλακτικά
10ο χλμ. Ρόδου-Λίνδου, τηλ. 2241086777, fax 2241086788

1 έτος γραπτή εγγύηση με δυνατότητα επέκτασης έως 3 έτη

0% ΠΡΟΚΑΤΑΒΟΛΗ ΕΩΣ 72 ΔΟΣΕΙΣ

ΑΥΤΟ ΕΠΙΛΟΓΕΣ
ΚΟΥΚΟΥΡΑΣ ΑΛΕΞΑΝΔΡΟΣ
ΛΕΩΦ. ΡΟΔΟΥ-ΛΙΝΔΟΥ 255 • ΤΗΛ. (22410)60910
www.autoepiloges.com

ΑΓΟΡΑ-ΠΩΛΗΣΗ-ΑΝΤΑΛΛΑΓΗ ΜΕΤΑΧΕΙΡΙΣΜΕΝΩΝ ΑΥΤΟΚΙΝΗΤΩΝ

1. BMW 316 4d LIFE STYLE, 1600 cc, μοντ. 2003, 14.000 χλμ., μαύρο
- αερόσακος οδηγού-συνοδηγού, πλευρικοί αερόσακοι, ABS, ESP, αυτομ. klima, κεντρ. κλειδ., ηλ. παράθ., τριάκτινο σπορ τιμόνι πολ/πλών χρήσεων, ζάντες αλουμινίου, συναγερμός, rad ηχοσύστημα
2. MERCEDES E200 COMPRESSOR ELEGANCE, 163 HP, 2000 cc, μοντ. 2001, ασημί
- 8 αερόσακοι, ABS, ESP, klima, κεντρ. κλειδ., ηλ. παράθ., υδρ. τιμόνι, ζάντες αλουμινίου, ξύλινη επένδυση και ηχοσύστημα
3. TOYOTA MR2, 1800cc, μοντ. 2003, γκρι
- αερόσακοι, ABS, ESP, klima, κεντρ. κλειδ. ηλ. παράθ., υδρ. τιμόνι, ζάντες αλουμινίου και ηχοσύστημα
4. ALFA ROMEO 164 TURBO, 2000 cc, μοντ. 1994, μαύρο
- αερόσ. οδηγού-συνοδηγού, κεντρ. κλειδ., ηλ. παράθ., υδρ. τιμόνι, δερμ. σαλόνι, ζάντες αλουμ. ABS, klima και ηχοσύστημα.
5. KIA SPORTAGE, 2000 cc, μοντ. 11/2002, ανθρακί
- 2 αερόσακοι, klima, κεντρ. κλειδ., ηλ. παράθ., υδρ. τιμόνι, ζάντες αλουμινίου, προβ. ομίχλης και ηχοσύστημα.
6. AUDI A4, 1600 cc, μοντ. 2000, μπλε
- 4 αερόσ., klima, κεντρ. κλειδ., ηλ. παράθ., υδρ. τιμόνι, ζάντες αλουμινίου, προβ. ομίχλης και ηχοσύστημα
7. FIAT PUNTO 80 5Dr, 1242 cc, μοντ. 2001, ασημί
- αερόσακοι, air condition, κεντρ. κλειδ., ηλ. παράθ., υδρ. τιμόνι και ηχοσύστημα
8. SUZUKI JIMNY 1300 cc, μοντ. 2002, λευκό
- αερόσ. οδηγού-συνοδηγού, κεντρ. κλειδ., ηλ. παράθ., υδρ. τιμόνι, και ηχοσύστημα
9. OPEL VECTRA 1600 cc, 125 HP, μοντ. 2001, κυπαρισσί
- 4 αερόσακοι, ABS, klima, κεντρ. κλειδ., ηλ. παράθ., υδρ. τιμόνι,ζάντες αλουμινίου και ηχοσύστημα
10. ROVER 45 1400 cc, 103 HP, μοντ. 2000 κυπαρισσί
- αεροσ. οδηγού-συνοδηγού, κεντρ. κλειδ. ηλ. παράθ., υδρ. τιμόνι, air condition, ABS, συναγ. και ηχοσύστημα
11. OPEL ASTRA1400 c.c., μοντ. 1999, ασημί
- κεντρ. κλειδ., ηλ. παράθ., υδρ. τιμόνι, air condition, αερόσακοι και ηχοσύστημα
12. BMW 316 COUPE 1600 cc, μοντ. 1994, ασημί
- αεροσ. οδηγού, κεντρ. κλειδ., ηλ. παράθ., υδρ. τιμόνι, ζάντες αλουμινίου και ηχοσύστημα
13. BMW 518 1800 cc, 1994, άσπρο
- ABS, κεντρ. κλειδ., ηλ. παράθ., υδρ. τιμόνι, ηλ. ηλιοροφή, ζάντες αλουμινίου και ηχοσύστημα
14. OPEL VECTRA 1600 cc, 1996 μπλε
- κεντρ. κλειδ., ηλ. παράθ., υδρ. τιμόνι, αερόσακους, air condition και ηχοσύστημα
15. PEUGEOT 206 1600 cc, μοντ. 2000, ασημί
- κεντρ. κλειδ., ηλ. παράθ. υδρ. τιμόνι, αερόσακος οδηγού, air condition, ηλ. ηλιοροφή και ηχοσύστημα
16. MERCEDES E220 COUPE, 2200 cc, μοντ. 1994, άσπρο
- full extra
17. SEAT IBIZA 1400 cc, μοντ. 1999, ασημί
- κεντρ. κλειδ., ηλ. παράθ. υδρ. τιμόνι, air condition και ηχοσύστημα
18.PEUGEOT 206 1100 cc, 2001, μπλε
- αερόσακος οδηγού, air condition και ηχοσύστημα
19. DAEWOO LANOS 1350 cc, μοντ. 2002, ανθρακί
- κεντρ. κλειδ., ηλ. παράθ., υδρ. τιμόνι, air condition και ηχοσύστημα
20. KIA SEPHIA II 1500cc, μοντ. 2000, ασημί
- αερόσακοι, κεντρ. κλειδ. ηλ. παράθ., υδρ. τιμόνι και ηχοσύστημα
21. SUZUKI SWIFT GTI, 1300 cc, μοντ. 1996, μπλε
- κεντρ. κλειδ. ηλ. παράθ., υδρ. τιμόνι και ηχοσύστημα
22. MITSUBISHI LANCER, 1300 cc, μοντ. 2000, μαύρο
- κεντρ. κλειδ., ηλ. παράθ. υδρ. τιμόνι, air condition και ηχοσύστημα

ΑΠΟ 0% ΠΡΟΚΑΤΑΒΟΛΗ ΕΩΣ 72 ΜΗΝΙΑΙΕΣ ΔΟΣΕΙΣ
ΜΕ ΤΑ ΧΑΜΗΛΟΤΕΡΑ ΕΠΙΤΟΚΙΑ ΤΗΣ ΑΓΟΡΑΣ

auto-moto

συνέχεια από την προηγούμενη

HYUNDAI LADRA μοντέλο 1995, 1600 cc με καινούργια εξάτμιση, ψυγείο, λάστιχα και προφυλακτήρες. Τιμή 1500 ευρώ μετρητοίς. Πληρ. τηλ. 2241035324, 6942669693
ΑΑ61740

ΜΗΧΑΝΗ GAGIVA CANYON 600 cc με 18.000 χλμ. ατρακάριστη. Μόνο 2000 ευρώ. Πληρ. τηλ. 6936868065
ΑΑ61916

CHRYSLER STRATUS CABRIO 2.0 με full extra σε άριστη κατάστση. Δεκτός κάθε έλεγχος. Πληρ. τηλ. 6942558052
ΑΑ61896

HARLEY DAVIDSON 1200 cc sport σε καλή κατάσταση και αρκετά extra. Πληρ. τηλ. 6945297140
ΑΑ61897

ΜΗΧΑΝΑΚΙ ASTREA HONDA 100 cc, σε καλή κατάσταση, μαύρο χρώμα και σε πολύ καλή τιμή. Πληρ. τηλ. 2241036683 ώρες καταστημάτων
ΑΑ61724

MITSUBISHI COLD αυτόματο του '98 σε πολύ καλή κατάσταση. Πληρ. τηλ. 6944508194ΑΑ61649

ΑΥΤΟΚΙΝΗΤΟ μάρκας FIAT TEMBRA 1400 SX χρονολογία 12-1993 σε πάρα πολύ καλή κατάσταση ατρακάριστο, επίσης 1 τιμόνι ISOTA, 1 εκκεντροφόρος, 1 τσιπάκι για βελτίωση ζαντολάστιχα O.Z. με MICHELIN λάστιχα 15 ιντσών και CDP AKAI. Πληρ. 6937363268 κ. ΑντώνηΑΑ61694

MERCEDES 190E πετρέλαιο με το τιμόνι στην δεξιά μεριά. Πληρ. τηλ. 6946663154 ΑΑ61536

ΦΟΡΤΗΓΟ MERCEDES ΑΝΑΤΡΕΠΟΜΕΝΟ ΤΥΠΟΣ 1619 ΜΕΤΡΗΤΟΙΣ. ΠΛΗΡ. ΤΗΛ. 6942408464
ΧΠΑ171

ΠΩΛΟΥΝΤΑΙ ΜΕΤΑΧΕΙΡΙΣΜΕΝΑ ΦΟΡΤΗΓΑ ΑΥΤΟΚΙΝΗΤΑ ΕΙΣΑΓΩΓΗΣ ΟΛΩΝ ΤΩΝ ΤΥΠΩΝ, ΓΙΑ ΑΓΡΟΤΙΚΗ ΚΑΙ ΕΠΑΓΓΕΛΜΑΤΙΚΗ ΧΡΗΣΗ, ΚΑΘΩΣ ΕΠΙΣΗΣ ΚΑΙ Ι.Χ. ΕΠΙΒΑΤΙΚΑ. ΕΤΟΙΜΟΠΑΡΑΔΟΤΑ Ή ΚΑΤΟΠΙΝ ΠΑΡΑΓΓΕΛΙΑΣ. ΜΕ ΤΙΜΕΣ ΓΕΡΜΑΝΙΑΣ. ΠΑΡΕΧΟΥΜΕ ΓΡΑΠΤΗ ΕΓΓΥΗΣΗ ΕΝΟΣ ΧΡΟΝΟΥ. ΕΙΣΑΓΩΓΕΙΣ ΜΕΤΑΧΕΙΡΙΣΜΕΝΩΝ ΑΥΤΟΚΙΝΗΤΩΝ: Δ. ΜΠΟΥΝΤΟΥΡΗΣ-Ε. ΠΑΠΑΠΟΣΤΟΛΟΥ Ο.Ε. ΕΚΘΕΣΗ: ΕΘΝΙΚΗ ΟΔΟΣ ΛΑΡΙΣΑΣ-ΙΩΑΝΝΙΝΩΝ, ΤΡΙΚΑΛΑ ΘΕΣΣΑΛΙΑΣ, ΤΗΛΕΦΩΝΑ: 24310-74709, 24310-27008, ΚΙΝ.: 6974456200-6977395269
ΧΠΑ14110

προσφορές εργασίας

ΕΛΑΙΟΧΡΩΜΑΤΙΣΤΗΣ με πολυετή πείρα αναλαμβάνει πάσης φύσεως εργασίες (βαψίματα, μερεμέτια κ.λπ.) σε πολύ καλές τιμές, καθαρές δουλειές. Πληρ. τηλ. 6945243884 κ. Νεκτάριο
ΑΡ61965

ΚΥΡΙΑ διπλωματούχος μασέρ (με άδεια από το κράτος) κάνει θεραπευτικό, κλασικό, χαλαρωτικό, αθλητικό, αισθητικό μασάζ με αρωματοθεραπεία, reiky, siatsu και μασάζ αδυνατίσματος. Πληρ. τηλ. 2241020833, 6932501924, 6946437594 ΑΡ61733

ΚΥΡΙΑ διπλωματούχος μασέρ κάνει θεραπευτικό, χαλαρωτικό, αθλητικό μασάζ με αρωματοθεραπεία αδυνατίσματος. Πληρ. τηλ. 6948553306
ΑΡ61922

ΚΥΡΙΑ διπλωματούχος μασέρ προσφέρει θεραπευτικό, κλασικό, αθλητικό, αδυνατίσματος, χαλαρωτικό, αισθητικό και καθαρισμό προσώπου (μάσκες, μασάζ). Πληρ. τηλ. 2241035252, 6932024975
ΑΡ60842

γνωριμιες

ΔΕΣΠΟΙΝΙΔΕΣ-ΚΥΡΙΕΣ Ελληνίδες, επιπέδου, ζητούν γνωριμία για συντροφιά, γάμο, συμβίωση από όλη την Ελλάδα. Εκδηλώσεις, ταξίδια, επιλογές με φωτογραφίες. "Νέοι Ορίζοντες" τηλ. 6979470250, 2105222449, 2105236775
ΑΓ61957

ΝΕΑΡΗ ΞΕΝΑΓΟΣ με νυχτερινές ανησυχίες, επιθυμεί κουβέντα και συνομιλία και ό,τι προκύψει. Πληρ. τηλ. 9011314493
ΑΓ61453

ΑΥΤΑΡΧΙΚΗ ΚΥΡΙΑ **ΖΗΤΑΕΙ ΓΝΩΡΙΜΙΑ** με κύριο χαμηλών τόνων. Πληρ. τηλ. 6997190495
ΑΓ61574

ΕΚΤΕΛΟΥΝΤΑΙ ΒΑΘΙΕΣ ΑΡΩΣΕΙΣ



με μονόινο
Πληρ. τηλ. 6945839298

ΚΗΠΟΠΕΡΙΦΡΑΚΤΙΚΗ ΔΩΔ/ΣΟΥ

- Κατασκευές κήπων,
- Περιφράξεις,
- Κατασκευές γηπέδων 5Χ5
- Περιφράξεις τύπου πάνελ
- Κατασκευές γηπέδων τέννις και μπάσκετ

ΚΗΠΟΠΕΡΙΦΡΑΚΤΙΚΗ ΔΩΔ/ΣΟΥ
ΤΑΜΠΑΚΑΚΗΣ - ΧΑΡΙΤΟΣ
Μιχ. Πετρίδη 32 • Τηλ.-φαξ. 2241027518, 6944806506

ΤΑ ΜΟΝΑΔΙΚΑ ΥΠΕΡΣΥΓΧΡΟΝΑ

ΤΑΠΗΤΟΚΑΘΑΡΙΣΤΗΡΙΑ

ΚΛΕΟΠΑΤΡΑ

Τέλος στα προβλήματα με το πλύσιμο των χαλιών σας.

Η εταιρία μας πρωτοπορεί με το ΝΕΟ υπερσύγχρονο Πλυντήριο Ταπήτων.
Προσφέρουμε άψογο και προσεγμένο πλύσιμο, καθάρισμα, φύλαξη & επιδιορθώσεις σε όλους τους τύπους χαλιών, χειροποίητα χαλιά Μηχανής, ανατολίτικα, μοκέτες, καμπέ, μεταξωτά, φλοκάτες, παπλώματα

- *Επιτόπου καθαρισμούς σαλονιών, μοκετών*
- *Παραλαβή & παράδοση κατ' οίκον σε όλη την Ρόδο.*
- *Ενημερωθείτε για την συντήρηση των χαλιών σας.*

ΚΑΙ ΤΟ 2004 Η ΦΥΛΑΞΗ ΔΩΡΕΑΝ

Τηλ. **2241051996, κιν. 6945793626 , Φαξ: 2241051322**
ΚΟΥΦΑΛΑΚΗΣ ΣΤΑΥΡΟΣ

ΥΔΡΑΥΛΙΚΑ – ΚΑΛΟΡΙΦΕΡ
Γιάννης ο Ατλάσης
ΕΓΚΑΤΑΣΤΑΣΕΙΣ
ΑΝΑΚΑΙΝΙΣΕΙΣ
ΣΥΝΤΗΡΗΣΕΙΣ
Πληρ. τηλ. 2241029898, 6973610779
ΠΡ61991

ΤΑΠΗΤΟΚΑΘΑΡΙΣΤΗΡΙΑ
ΠΑΝΕΛΛΑΔΙΚΟ ΔΙΚΤΥΟ
***Art Clean* EXPRESS**

Είμαστε λίιιι...γο πιο μπροστά από τους άλλους!

ΠΛΥΣΙΜΟ-ΑΠΟΛΥΜΑΝΣΗ-ΦΥΛΑΞΗ
ΧΑΛΙΩΝ- ΜΟΚΕΤΩΝ - ΣΑΛΟΝΙΩΝ *(και επί τόπου)*
ΠΑΠΛΩΜΑΤΑ - ΚΟΥΒΕΡΤΕΣ - ΦΛΟΚΑΤΕΣ
ΣΤΕΓΝΟ ΓΙΑ ΜΕΤΑΞΩΤΑ
ΚΑΙ ΧΕΙΡΟΠΟΙΗΤΑ
ΑΔΙΑΒΡΟΧΟΠΟΙΗΣΕΙΣ & ΕΠΙΔΙΟΡΘΩΣΕΙΣ ΤΑΠΗΤΩΝ
ΠΑΡΑΛΑΒΗ - ΠΑΡΑΔΟΣΗ ΚΑΤ' ΟΙΚΟΝ

ΔΩΡΕΑΝ ΦΥΛΑΞΗ

ΑΛΑΦΑΚΗΣ ΤΑΣΟΣ

ΤΗΛ. ΧΩΡΙΣ ΧΡΕΩΣΗ 80011400400
ΤΗΛ. 2241094815- ΚΙΝ. 6944350247

ΚΑΤΑΡΓΕΙΣΤΕ ΤΟΥΣ ΒΟΘΡΟΥΣ
τις μολύνσεις και τα έξοδα μεταφοράς λυμάτων
ΑΝΑΛΑΜΒΑΝΟΥΜΕ την **κατασκευή** του καινούργιου σας αποχετευτικού δικτύου και τη **σύνδεση** με το αποχετευτικό δίκτυο της **(ΔΕΥΑΡ)** καταργώντας και απομονώνοντας όλες τις παλιές εστίες μόλυνσης βόθρους, φρεάτια, σωληνώσεις κ.λπ.
Μην το σκέπτεστε· τηλεφωνείστε τώρα για μια επίσκεψη στο πρόβλημά σας χωρίς καμία δέσμευση
στο
2241027418
απογευματινες ώρες
Κο Θανάση
ΠΡ60391



ΒΟΤΣΑΛΩΤΑ - ΨΗΦΙΔΩΤΑ - ΕΠΙΣΚΕΥΕΣ-ΑΠΟΚΑΤΑΣΤΑΣΕΙΣ ΒΥΖΑΝΤΙΝΩΝ - ΝΕΟΚΛΑΣΙΚΩΝ ΚΤΙΣΜΑΤΩΝ

Σ. ΓΡΑΙΚΟΣ
ΠΑΡΑΔΟΣΙΑΚΟΣ ΤΕΧΝΙΤΗΣ
Τηλ. **6934596090**
ΠΡ60456

ΑΠΟΦΡΑΞΕΙΣ-ΚΑΘΑΡΙΣΜΟΙ





ΑΠΟΦΡΑΞΕΙΣ ΚΑΘΑΡΙΣΜΟΙ ΣΥΝΤΗΡΗΣΕΙΣ ΑΠΟΧΕΤΕΥΣΕΩΝ-ΕΠΙΦΑΝΕΙΩΝ-ΚΤΙΡΙΩΝ-ΠΛΟΙΩΝ-ΒΙΟΛΟΓΙΚΩΝ
Αναλαμβάνουμε ξενοδοχεία, Δήμους, πολ/κίες κ.λπ. Αντληση πετρελαιοειδών από πλοία καθώς και λιποσυλλεκτών και βιολογικών. ΜΕ ΜΟΝΑΔΙΚΑ ΣΕ ΥΨΟΣ ΠΙΕΣΗΣ ΚΑΙ ΑΝΑΡΡΟΦΗΣΗΣ. ΥΠΕΡΣΥΓΧΡΟΝΑ ΜΗΧΑΝΗΜΑΤΑ ΥΔΡΟΒΟΛΗΣ ΣΕ ΟΛΗ ΤΗ ΔΩΔΕΚΑΝΗΣΟ

ΟΛΟ ΤΟ 24ωρο
ΒΑΡΔΕΛΛΗ Μ. -ΚΡΑΣΟΠΟΥΛΟΣ Δ. Ο.Ε.
Τηλ. 2241035555, Fax: 2241073100, Κιν. 6944/395999
e-mail:metropontikas@excite.com.
ΣΤΙΣ ΠΙΟ ΧΑΜΗΛΕΣ ΤΙΜΕΣ

ΑΠΟΦΡΑΞΕΙΣ

ΔΩΔΕΚΑΝΗΣΙΑΚΕΣ ΑΠΟΦΡΑΞΕΙΣ
"ΚΟΛΟΣΣΟΣ"
ΑΠΟΦΡΑΞΕΙΣ ΚΑΘΑΡΙΣΜΟΙ ΑΠΟΧΕΤΕΥΣΕΩΝ & ΒΟΘΡΩΝ

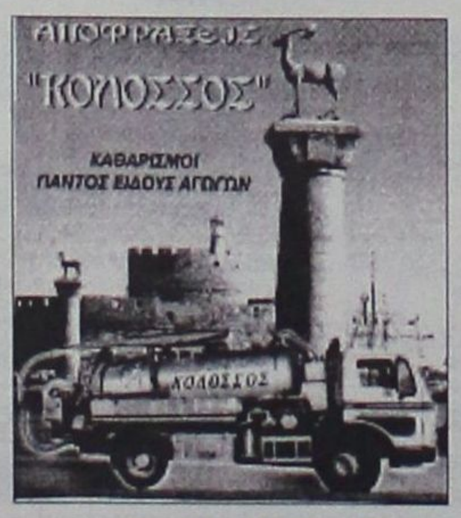

Αναλαμβάνουμε πάσης φύσεως αποφράξεις οποιουδήποτε μήκους και πλάτους Αναλαμβάνουμε καθαρισμούς αποχετευτικών αγωγών ΔΗΜΩΝ, ΞΕΝ/ΧΕΙΩΝ στρατιωτικών μονάδων ΣΠΙΤΙΩΝ, ΠΟΛΥΚΑΤΟΙΚΙΩΝ καθώς και καθαρισμούς βιολογικών μονάδων με μηχάνημα υψηλής πιέσεως σε όλη την Δωδ/σο

Κ. ΠΗΔΙΑΚΗΣ - Π. ΚΑΣΕΡΗΣ
Πληρ. τηλ. 2241047915-91881,
κιν. 6944/325234 και 6977/717048

ΑΓΟΡΑΖΩ
- ΧΡΥΣΑΦΙΚΑ
- ΚΟΣΜΗΜΑΤΑ
- ΝΟΜΙΣΜΑΤΑ
- ΧΡΥΣΑ ΔΟΝΤΙΑ
- ΜΕΤΟΧΕΣ
- ΩΡΟΛΟΓΙΑ
- ΑΝΤΙΚΕΣ

Δάνεια επί ενεχύρω

«ΜΠΑΜΠΗΣ»

Δημ. Θεοδωράκη 15 (1ος όροφος) ΡΟΔΟΣ

ΧΠΡ407

ΕΤΟΙΜΑΖΕΤΑΙ ΤΟ "ΠΛΑΣΤΙΚΟ ΓΗΠΕΔΟ"

Το γήπεδο Κοσκινού σε λίγες μέρες θα είναι έτοιμο. Ο πλαστικός τάπητας τοποθετείται από το συνεργείο που δουλεύει σε γρήγορους ρυθμούς.

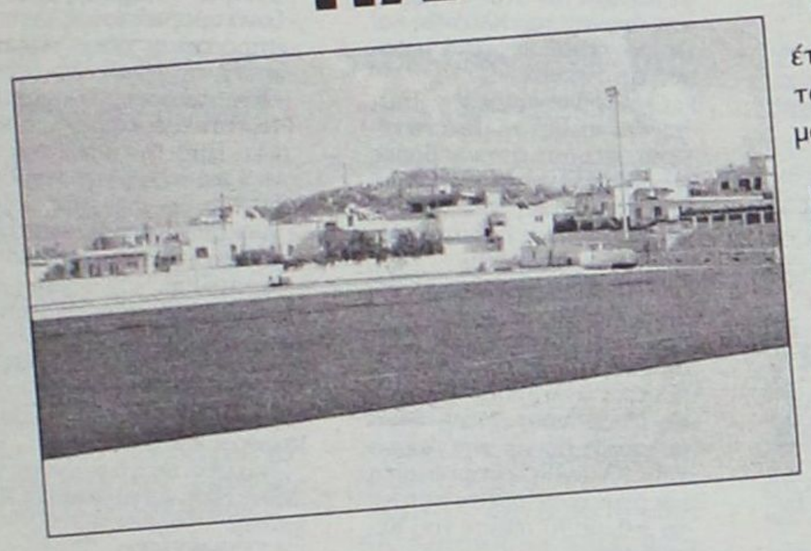

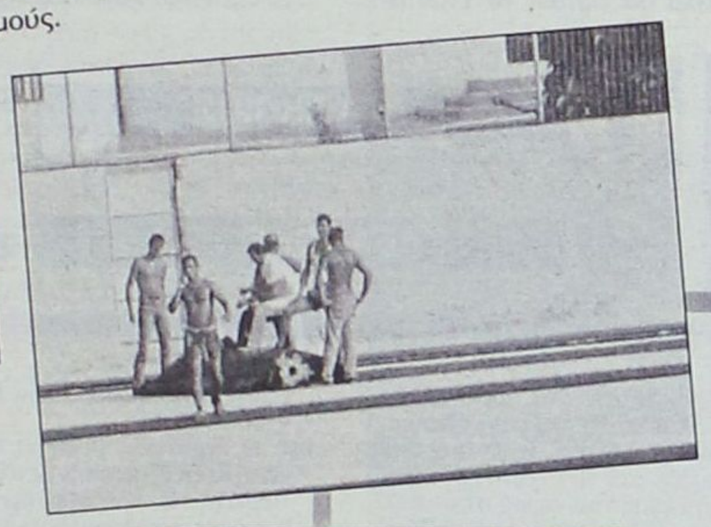

ΛΙΓΟΙ ΑΛΛΑ ΤΡΙΠΛΑΣΙΟΙ

Δεν είναι μόνο η ομάδα του Ασκληπιού που λόγω της παρθενικής της εμφάνισης στην Α' κατηγορία και της σχετικά μικρής ιστορίας της στον ποδοσφαιρικό μας χάρτη χρειάζεται χρόνο για να ωριμάσει και να αποκτήσει την δική της δυναμική.

Το ίδιο ισχύει και για τον κόσμο της και κατ' επέκταση για τους φίλους του ποδοσφαίρου σε ολόκληρη την Κω. Το παιχνίδι του Σαββάτου με αντίπαλο τον Κλεάνθη ήταν για τους νεοφώτιστους το πρώτο τους εντός έδρας στην Α' κατηγορία και λογικά οι περισσότεροι θα περίμεναν πολύ κόσμο στις εξέδρες και ατμόσφαιρα γιορτής. Η τελευταία ασφαλώς και δημιουργήθηκε, όμως στο μέτρο που μπορεί να την δημιουργήσουν οι περίπου εξήντα φιλαθλοι που βρέθηκαν στις εξέδρες και αν μη τι άλλο, ο παραπάνω αριθμός είναι μικρός για ένα σπουδαίο ποδαρικό. Οι άνθρωποι του Ασκληπιού, βέβαια, δεν είχαν λόγους να το σκέφτονται και πολύ, αφού οι ίδιοι ξέρουν καλύτερα από όλους πως με την σωστή και οργανωμένη προσπάθεια, την καλή πορεία της ομάδας στο νέο πρωτάθλημα και την μετατροπή της σε μία αξιόλογη δύναμη ο κόσμος θα ζεσταθεί και θα ακολουθήσει, ενώ η ομάδα θα αποκτήσει νέους φίλους ανάμεσα στους πολλούς φιλάθλους που δεν έχουν συγκεκριμένες προτιμήσεις.

Μάλιστα, υπήρξαν και μερικοί παράγοντες που το έριξαν στον χαβαλέ, λέγοντας πως ο κόσμος του Ασκληπιού τριπλασιάστηκε, αφού πέρσι στο γήπεδο πήγαιναν κατά μέσο όρο είκοσι άτομα! Θυμίζουμε, πως στις πρόσφατες εκλογές για την ανάδειξη νέας διοίκησης στις κάλπες προσήλθαν περισσότερα από εκατό μέλη του Ασκληπιού, αριθμός από τους μεγαλύτερους στην ιστορία του τοπικού μας ποδοσφαίρου, οπότε η πρώτη μαγιά για να καθιερωθεί η ομάδα υπάρχει.

Και ο καιρός ...τρελάθηκε

Προχθές στο γήπεδο των Αγίων Αποστόλων είχαμε το ματς Φοίβου-Διγενή.

Το παιχνίδι ξεκίνησε με συνεφιά, στην συνέχεια βγήκε ο ήλιος και στο ημίχρονο έπιασε βροχή. Αμέσως μετά είχαμε το πρώτο ουράνιο τόξο για να βγει κι ένα δεύτερο, προσφέροντας μας ένα θέαμα ανυπέρβλητης ομορφιάς, το οποίο το χάρηκαν σίγουρα οι παρευρισκόμενοι.

Στο α' ημίχρονο εκτός των άλλων φυσούσε και δυνατός αέρας, οπότε το μόνο που έλειπε για να συμπληρωθούν όλες οι καιρικές μεταβολές ήταν το χαλάζι και το χιόνι.

"ΚΒΟ BANTIS"



ΠΟΔΟΣΦΑΙΡΟ, ΤΟ ΑΝΙΚΗΤΟ ΑΘΛΗΜΑ

Θυμάστε το ψωμί **ΚΡΙΣ-ΚΡΙΣ;** Ηταν ένα ψωμί που ακολουθώντας Αμερικανοαγγλικά πρότυπα, πουλιόταν κομμένο σε λεπτές φέτες, τυλιγμένο σε πλαστικό που ήθελε και φρυγανιέρα για να ετοιμαστεί. Διακινήθηκε και διαφημίστηκε παντού, όμως δεν τα κατάφερε.

Απέτυχε γιατί δεν εξυπηρετούσε τις ανάγκες της ελληνικής αγοράς. Ο Ελληνας καταναλωτής θέλει κάτι **απλό** και **εύκολο.** Οπως το **ψωμί** το φρέσκο από τον φούρνο, ελεύθερο να το **δοκιμάσει** να το μυρίσει, μπόλικο να κόβει μεγάλα κομμάτια και έτοιμο για φαί.

Την ίδια ακριβώς τύχη (με το Κρις-Κρις) θα έχουν και τα νέα αθλήματα που κάποιοι **επιχειρούν** να αναπτύξουν στον αθλητικό χώρο της Δωδεκανήσου.

Το **"ψωμί"** για τον περισσότερο κόσμο είναι το ποδόσφαιρο. Γιατί είναι **απλό, κατανοητό** και μπορεί να το **"δοκιμάσει"** ο οποιοδήποτε, οπουδήποτε.

Παίζεται, σε κάθε γωνιά της γης σε κάθε φυλή και χρώμα χωρίς σύνορα, γλώσσα και θρησκεία. Είναι το άθλημα που **υπηρετεί** όλους τους ανθρώπους.

Εχει **μόνο** δεκαεπτά (17) βασικούς κανόνες, εδώ και δεκαετίες και σ' αυτούς γίνονται ελάχιστες και μικρές τροποποιήσεις. Ετσι ο καθένας, μέσα ή έξω από το γήπεδο, σύντομα έχει άποψη για τα σφυρίγματα του **διαιτητή,** τις επιλογές του **προπονητή** και τις ικανότητες του **ποδοσφαιριστή**. Κάτι που δεν γίνεται στ' άλλα αθλήματα. Ιδιαίτερα στα ατομικά αθλήματα, όπου δεν υπάρχει ουσιαστικά διαιτητής, ο προπονητής δουλεύει στην **"αφάνεια"** και οι αθλητές έχουν άγνωστες **πραγματικές** δυνατότητες. 'Η μήπως ξέρει κανείς γιατί ο **Κακιασβίλι** δεν σήκωσε ένα (1) γραμμάριο (gr) στους Ολυμπιακούς Αγώνες ή γιατί η δημοσιογράφος του Μάκη Τριανταφυλλόπουλου κ. **Φανή Χαλκιά** έγινε παγκόσμια πρωταθλήτρια. Α!!! να μην το ξεχάσω, τις επιχορηγήσεις που περιμένουν τα σωματεία της έχει πάρει ο κύριος **Κεντέρης** αυτός που φορούσε το **κολάρο** στο λαιμό, μετά το "τροχαίο" που είχε!

"Μπόχα" υπάρχει και στο ποδόσφαιρο, όμως είναι τόση όση υπάρχει και στην **κοινωνία** μας. Μία κοινωνία που ιδιαίτερα μετά την κατάκτηση του ευρωπαϊκού κυπέλλου από την εθνική Ελλάδος αγκαλιάζει όλο και περισσότερο αυτό το άθλημα που στην **Αγγλία** είναι τρόπος ζωής σε **Ιταλία-Ισπανία** είναι μέρος της καθημερινότητας. Κάτι που προβλέπεται να γίνει **σύντομα** και στον τόπο μας.

Βογιατζόγλου Τάσος

ΚΤΥΠΗΜΑ ΕΚΤΟΣ ΦΑΣΕΩΣ ΚΑΙ ΠΛΕΟΝΕΚΤΗΜΑ

*Νέα...σεμινάρια θα πρέπει να περάσει ο διαιτητής κ. **Φεσσάρας**. Τόσο στ' Αφάντου στον αγώνα κυπέλλου ΑΕΡΑ-Διαγόρα όσο και στις Καλυθιές στον αγώνα Απόλλωνα-Διαγόρα Βατίου έδειξε απ' ευθείας κόκκινη σε σκληρά μαρκαρίσματα του **Σπανού** και του **Φωτεινή**, αντίστοιχα. Και στις δύο περιπτώσεις οι αντίπαλοι επιθετικοί είχαν "τσιμπήσει" την μπάλα στη διεκδίκηση από τους αποβληθέντες. Το μόνο σίγουρο πως δεν χαρακτηρίζεται κτύπημα εκτός φάσεως. Οσον αφορά το πλεονέκτημα προχθές στις Καλυθιές αρκετές φορές υπέδειξε φάουλ προγενέστερο όταν πια ο παίκτης κάτοχος είχε στην κατοχή του την μπάλα κι επιχειρούσε μια νέα καθαρή προσπάθεια στην οποία την έχανε από τον αντίπαλο.*

Πριν ανάψουν τα "αίματα" καλό θα είναι να γίνουν οι απαραίτητες συστάσεις.

Η ΑΤΥΧΙΑ ΤΟΥ ΚΙΛΙΜΑΤΟΥ



Δεν μπόρεσαν να χαρούν με την ψυχή τους οι άνθρωποι του Ασκληπιού την πρώτη νίκη της ομάδας τους στην Α' κατηγορία, λόγω του τραυματισμού του **Ανδρέα Κιλιμάτου**.

Ήταν το 27ο λεπτό του αγώνα, όταν ο Κιλιμάτος έπεσε άσχημα σε μία διεκδίκηση και «πάγωσε» όσους βρισκόταν στο γήπεδο. Αφού κατάφερε να σηκωθεί από τους φρικτούς πόνους, κατευθύνθηκε υποβασταζόμενος στα αποδυτήρια και από εκεί διακομίστηκε αμέσως στο νοσοκομείο, αφού ήταν φανερό πως το χέρι του είχε πάθει σοβαρή ζημιά στο ύψος του αγκώνα.

Οι ακτινογραφίες έδειξαν εξάρθρωση αγκώνα και ένα μικρό κάταγμα, που θα κρατήσει τον Ανδρέα Κιλιμάτο για περίπου τρεις εβδομάδες εκτός αγωνιστικών χώρων. Το χέρι του τοποθετήθηκε σε νάρθηκα και από την πρώτη στιγμή τον συνοδεύουν οι ευχές συμπαικτών και αντιπάλων για γρήγορη ανάρρωση και επιστροφή στα γήπεδα.

ΣΤΑ ΟΡΙΑ... ΗΧΟΡΥΠΑΝΣΗΣ

Ευτυχώς που το Νέο Στάδιο Ανταγόρα της Κω δεν βρίσκεται δίπλα σε σπίτια και το παιχνίδι του Ασκληπιού με τον Κλεάνθη δεν ολοκληρώθηκε σε ώρα κοινής ησυχίας, διότι τότε είναι βέβαιο πως ο προπονητής των φιλοξενούμενων Βασίλης Αθανασίου θα είχε σοβαρό πρόβλημα με τους περίοικους λόγω...ντεσιμπέλ! Εννοείται πως ο άνθρωπος δεν έκανε κάτι παράνομο.

Μόνο ο λαιμός του λειτούργησε στην διαπασών λίγα λεπτά αφού ολοκληρώθηκε το ματς, αφού έκρινε πως οι ποδοσφαιριστές του Κλεάνθη δεν είχαν δικαιολογία για την εμφάνισή τους στο μεγαλύτερο μέρος του παιχνιδιού και έπρεπε να ακούσουν ένα ολιγόλεπτο «κήρυγμα» μέσα στα αποδυτήρια.

Ο τοίχος τους βέβαια αποδείχθηκε πολύ λεπτός για να φυλακίσει τις φωνές του Βασίλη Αθανασίου, που λόγω της έντασής τους «κέρωσαν» τους ποδοσφαιριστές του και έκαναν...αντιλαλο.

Τα είχαν με τον Φαρμακαλή

Καμμιά φορά η αντίδραση του ποδοσφαιριστή στον αγωνιστικό χώρο ξεσηκώνει την εξέδρα. Ιδιαίτερα μάλιστα σε εκτός έδρας αγώνα. Αυτό συνέβη και στην Απολακκιά.

Ο **Βασίλης Φαρμακαλής** στην ένταση και στην "πίεση" του αγώνα αντέδρασε άσχημα κάποια στιγμή υπό τα δυνατά μαρκαρίσματα των αντιπάλων του, την ανέχεια του Διαμαντέα και την "πρόκληση" που σε τέτοιες περιπτώσεις είναι δεδομένη.

Στο τέλος οι φιλαθλοι τον "περίμεναν" αλλά η παρέμβαση των παραγόντων των γηπεδούχων ήταν καταλυτική. Νεύρα είναι αυτά. Δεν μπορούν να εξαλειφθούν!!!

Προσοχή ...δαγκώνει!

✔ Μέσα σε ένα καταιγιστικό εικοσιπεντάλεπτο στο δεύτερο ημίχρονο ο νεοφώτιστος Ασκληπιός κατέκτησε την παρθενική του νίκη.
✔ Με αντεπίθεση στα τελευταία λεπτά και με πρωταγωνιστή τον Καρίκη, οι φιλοξενούμενοι παραλίγο να γυρίσουν το παιχνίδι.

ΝΕΟ ΣΤΑΔΙΟ ΑΝΤΑΓΟΡΑ (ΤΟΥ ΓΙΩΡΓΟΥ ΑΝΑΓΝΩΣΤΟΥ)

Καλύτερο ξεκίνημα στην παρθενική εμφάνιση της ομάδας τους στην Α' κατηγορία σίγουρα δεν θα μπορούσαν να φανταστούν οι φίλοι του Ασκληπιού. Το νεανικό σύνολο του Μιχάλη Παπαγιαννόπουλου, μετά την ισοπαλία της πρεμιέρας στην έδρα του Διαγόρα Βατίου, κατάφερε να βάλει τρικλοποδιά σε μία ακόμα ομάδα που έχει φέτος βλέψεις τίτλου, και μάλιστα να την αφήσει στον... τόπο χάρη σε ένα εκπληκτικό ξέσπασμα διαρκείας στο δεύτερο ημίχρονο.

Ο Κλεάνθης, περί του οποίου ο λόγος, έφυγε ηττημένος από την Κω με 3-2, αφού δεν φρόντισε να ερμηνεύσει σωστά τα μηνύματα που έστειλαν οι νεοφώτιστοι την προηγούμενη αγωνιστική και όταν κατάφερε να μπει μετά κόπων και βασάνων στο πνεύμα του παιχνιδιού, ήταν πλέον αργά. Παρ' όλα αυτά, θα μπορούσε να τσιμπήσει έστω και τον βαθμό της ισοπαλίας, εκμεταλλευόμενος στην εκπνοή την απειρία των αντιπάλων του και το γεγονός ότι επαναπαύτηκαν στον ενθουσιασμό τους.

Στο πρώτο ημίχρονο, οι Παραδεισιώτες διατήρησαν μία ελαφρά πρωτοβουλία στις κινήσεις τους στον αγωνιστικό χώρο, ωστόσο δεν την μετέτρεψαν σε ευκαιρίες εξαιτίας του ασφυκτικού πρέσινγκ των πιτσιρικάδων του Ασκληπιού, που ναι μεν προσπάθησαν να απαντήσουν στον ανούσιο έλεγχο των αντιπάλων τους με αντεπιθέσεις, ωστόσο οι περισσότερες από αυτές ήταν εντελώς ακίνδυνες.

Το πρώτο δεκάλεπτο του δευτέρου ημιχρόνου έμοιαζε για τους φιλοξενούμενους με το κύκνειο άσμα τους. Ήταν εμφανώς καλύτεροι, έδειξαν να παίρνουν στα χέρια τους τα ηνία του αγώνα δείχνοντας πως αργά ή γρήγορα θα έφταναν στο γκολ, όμως από το 55' και μετά παρασύρθηκαν από την... καταιγίδα που ξέσπασε. Μέχρι και το 80ό λεπτό ο Ασκληπιός έκανε ότι ήθελε στο γήπεδο και πέτυχε τρία γκολ, δείχνοντας πως όχι μόνο θα εξασφάλιζε τους τρεις βαθμούς, αλλά θα έφτανε σε έναν απρόσδοκητο από τους πάντες θρίαμβο. Το δεύτερο σίγουρα δεν το πέτυχε, χάνοντας παραλίγο και το πρώτο λόγω της απειρίας του, αφού από το 80 και μετά και χάρη στον **Καρίκη**, που είχε περάσει ως αλλαγή 57, ο Κλεάνθης κατάφερε να μειώσει γρήγορα σε 3-2 και να απειλήσει με ισοφάριση, χάνοντας στην εκπνοή μία ανεπανάληπτη ευκαιρία.

ΑΣΚΛΗΠΙΟΣ 3
ΚΛΕΑΝΘΗΣ 2

ΦΑΣΕΙΣ ΚΑΙ ΓΚΟΛ

9': Ο **Αραμπατζόγλου** έπιασε το σουτ από πλάγια θέση, ωστόσο η μπάλα κατέληξε στην εξωτερική πλευρά των διχτύων.

10': Ο **Κεφαλιανός** βρέθηκε μόνος του μέσα στην μεγάλη περιοχή, όμως καθυστέρησε να σουτάρει με αποτέλεσμα η προσπάθειά του να κοντράρει στα πόδια των αμυντικών του Κλεάνθη, που απομάκρυναν.

13': Ο **Μεμά** βρέθηκε μόνος του στα πλάγια δεξιά, όμως το σουτ του κατέληξε στην εξωτερική πλευρά των διχτύων.

14': Ο **Ζαμάγιας** βρέθηκε σε καλή θέση μέσα στην μεγάλη περιοχή του Κλεάνθη, όμως άργησε να κοντρολάρει την μπάλα, η οποία απομακρύνθηκε από τους αμυντικούς.

18': Ο **Σπάρταλης** κέρδισε την μπάλα μετά το λάθος της άμυνας των γηπεδούχων, βρέθηκε σε θέση τετ α τετ από τα πλάγια δεξιά, όμως το πλασέ του στην κλειστή γωνία έφυγε ελάχιστα άουτ.

56': Ο **Πουλημάς** βρέθηκε σε θέση τετ α τετ, πλάσαρε, ο **Καστανάκης** απέκρουσε, η μπάλα δεν απομακρύνθηκε από την μεγάλη περιοχή με αποτέλεσμα να την κερδίσει ο **Κεφαλιανός** στα δεξιά, να σεντράρει και να δίνει την ευκαιρία στον **Ζαμάγια** να εκμεταλλεύεται την σύγχυση της άμυνας του Κλεάνθη και με ψυχραιμη κεφαλιά να ανοίγει το σκορ (1-0).

70': Ο **Μαρίνος** πήρε την μπάλα λίγο πιο κάτω από το κέντρο, πέρασε όποιον βρήκε μπροστά του και σφράγισε την εκπληκτική του ατομική προσπάθεια με ένα υπέροχο γκολ με πλασέ (2-0).

79': Ο **Καρίκης** βρέθηκε σε θέση τετ α τετ με τον Χοχλαστό που απέκρουσε το πλασέ από τα πλάγια, ενώ οι αμυντικοί τελείωσαν την φάση απομακρύνοντας. Ο Ασκληπιός βρήκε την άμυνα του Κλεάνθη ανοργάνωτη και στην αντεπίθεση πέτυχε το 3-0, με το πλασέ του **Κεφαλιανού.**

82': Ο **Σεβδαλής** έβγαλε την σέντρα, ο **Χοχλαστός** έχασε την μπάλα μέσα από τα χέρια του, ο **Καρίκης** κέρδισε και με πλασέ από κοντά μείωσε σε 3-1.

83': Δυνατό σουτ του **Κεφαλιανού** από πλάγια θέση έφυγε ελάχιστα άουτ.

85': Ο **Χατζηθεοδωράκης** έβγαλε την σέντρα, ο **Καρίκης** έμεινε ξεχασμένος στην καρδιά της μικρής περιοχής του Ασκληπιού και με απ' ευθείας βολέ μείωσε ακόμα περισσότερο σε 3-2.

89': Ο **Κρομμύδας** έβγαλε την σέντρα, ο **Καρίκης** βρέθηκε ξανά αμαρκάριστος, ωστόσο μπροστά σε άδειο τέρμα έστειλε την μπάλα με κεφαλιά ελάχιστα άουτ, χάνοντας μία τεράστια ευκαιρία να «κλέψει» από τον Ασκληπιό την νίκη και να χαρίσει στην ομάδα του τον-έτσι όπως εξελίχθηκε το παιχνίδι-απροσδόκητο και πολύτιμο βαθμό της ισοπαλίας.

Καλύτεροι των νικητών ήταν οι **Μαρίνος Στ.** (ο κορυφαίος του γηπέδου), **Ζαμάγιας** και **Γιαλομανδράκης,** ενώ από πλευράς Κλεάνθη ξεχώρισαν οι **Καρίκης** και **Σεβδαλής.**

Καλή ήταν η διαιτησίας των **Ζαννετίδη, Αργυρίου** και **Αλαχιώτη.**

ΟΙ ΣΥΝΘΕΣΕΙΣ:

ΑΣΚΛΗΠΙΟΣ: *Χοχλαστός, Κιλιμάτος (30 λ.τ. Μπροδήμας), Ζαμάγιας, Πουλημάς (78 Χατζημιχάλης), Κεφαλιανός, Καραγιάννης, Γιαλομανδράκης, Μαρίνος Στ., Καματερός (89 Μπουτσακτσής), Τουλαντάς, Ξυπολιτάς.*

ΚΛΕΑΝΘΗΣ: *Καστανάκης, Χατζηθεοδωράκης, Καρακώστας, Αραμπατζόγλου (57 Καρίκης), Μανιάς, Καραβόλιας, Μεμά (46 Σπάρταλης Αλ.), Λαζαρίδης (62 Ζουρούδης), Σπάρταλης Μ., Σεβδαλής, Κρομμύδας.*

Τόπο στα νιάτα

Τέσσερις βαθμοί στις πρώτες δύο αγωνιστικές του πρωταθλήματος και μάλιστα κόντρα σε ομάδες που στοχεύουν στην κορυφή δεν είναι και λίγο πράγμα για έναν νεοφώτιστο. Ο Ασκληπιός αφήνει υποσχέσεις και ο προπονητής του **Μιχάλης Παπαγιαννόπουλος** μόνο ικανοποιημένος μπορεί να αισθάνεται, ειδικά για το γεγονός ότι η ομάδα του όχι μόνο επενδύει σε δικά της παιδιά, αλλά φρόντισε να ανανεωθεί: *«Φέτος καταβάλλουμε μεγάλη προσπάθεια, έχουμε ανανεώσει αρκετά την ομάδα σε σχέση με την περσινή που πήρε το πρωτάθλημα της Β' κατηγορίας, αφού χρησιμοποιούμε πολλά μικρά παιδιά στην ενδεκάδα. Η νίκη μας ήταν δίκαιη. Πρεσάραμε σε όλο το γήπεδο, πετύχαμε τρία γκολ, όμως λόγω της απειρίας κινδυνέψαμε στο τέλος του παιχνιδιού».*



Μας στοίχισε η επιπολαιότητα

Ο προπονητής του Κλεάνθη **Βασίλης Αθανασίου** είχε δει τον Ασκληπιό στο ματς με τον Διαγόρα Βατίου, είχε επισημάνει στους παίκτες του όχι μόνο την επικινδυνότητά του αλλά και τον τρόπο με τον οποίο θα τον «έδεναν», ωστόσο μέσα στον αγωνιστικό χώρο η θεωρεία αποδείχτηκε αναποτελεσματική. Μάλιστα, δεν δίστασε να χαρακτηρίσει το διάστημα που οι Κώοι πέτυχαν τα τρία τους γκολ εφιαλτικό:

«Έτσι όπως εξελίχθηκε το ματς το αποτέλεσμα ήταν πολύ φυσιολογικό. Είδα τον Ασκληπιό στο Βάτι και διαπίστωσα πως διαθέτει μία πολύ καλή και νεανική ομάδα χωρίς τους μεγάλους παίκτες. Επισήμανα στους ποδοσφαιριστές μου τον τρόπο που θα αποφεύγαμε το πρέσινγκ, αλλά δεν τα καταφέραμε. Η ομάδα μου ήταν για 79 λεπτά εκτός τόπου και χρόνου, εκτός από ένα διάστημα στο πρώτο ημίχρονο, που είχαμε την πρωτοβουλία χωρίς ευκαιρίες. Περάσαμε 33 εφιαλτικά λεπτά, ήμασταν επιπόλαιοι και μας στοίχησε».

Ανάμεικτα συναισθήματα

✔ Ισόπαλο έληξε το τοπικό ντέρμπι μεταξύ Αστέρα Μ. και Αρη με τους γηπεδούχους να αγωνίζονται για 50' με 10 παίκτες

ΜΑΣΣΑΡΙ

Χωρίς γκολ έληξε το τοπικό ντέρμπι μεταξύ των δύο συνδημοτών, Αστερα Μ. και Αρη μετά από ένα κακό ποιοτικά παιχνίδι.

Αυτό το αποτέλεσμα θα μπορούσε να συμπεράνει κάποιος ότι εξυπηρετεί τους φιλοξενούμενους, όμως βάση της εξέλιξης του αγώνα αυτοί που έφυγαν ικανοποιημένοι από το γήπεδο ήταν οι γηπεδούχοι.

Ο λόγος ότι από το 37' έπαιξαν με παίκτη λιγότερο καταφέρνοντας μέχρι το τέλος του ματς να κρατήσουν την ισοπαλία κατακτώντας έτσι τον πρώτο τους βαθμό στο φετινό πρωτάθλημα.

Οι Μασσαρενοί ξεκίνησαν πιο ζωηροί το παιχνίδι έχοντας την πρωτοβουλία του κέντρου στο πρώτο 25λεπτο διάστημα το οποίο είχαν 2, 3 μακρυνά σουτ που έφυγαν λίγο άουτ. Στη συνέχεια οι Αρειανοί ισορρόπησαν και πέρασαν στην αντεπίθεση.

Σ' αυτό το σημείο μάλιστα απέκτησαν και αριθμητική υπεροχή (39') που όμως δεν εκμεταλλεύθηκαν μέχρι το τέλος του ημιχρόνου, αρκούμενοι σε 3 καλές ευκαιρίες.

Στην επανάληψη ο ρυθμός του αγώνα έπεσε καθώς οι γηπεδούχοι τραβήχτηκαν στην άμυνά τους προκειμένου να διαφυλάξουν το μηδέν ενώ προσπαθούσαν με αντεπιθέσεις μήπως και πετύχουν κάποιο γκολ.

Οι Αρχαγγελίτες προσπάθησαν να πιέσουν έχοντας το αβαντάζ της αριθμητικής υπεροχής, κλείνοντας τους γηπεδούχους στην περιοχή τους, αλλά παίζοντας ανορθόδοξα δεν μπορούσαν να βρουν το δρόμο προς τα δίχτυα και όσο περνούσε ο χρόνος τόσο το άγχος βάραινε τα πόδια των παικτών του **Στέργου Παρδαλού.**

Τελικά το τελευταίο σφύριγμα του **Βαγγέλη Κατσιδώνη** βρήκε τις δύο ομάδες να φεύγουν από το γήπεδο, βάζοντας στις "αποσκευές" τους από ένα βαθμό.

ΑΣΤΕΡΑΣ Μ. 0
ΑΡΗΣ 0

ΦΑΣΕΙΣ ΚΑΙ ΓΚΟΛ

5': Δυνατό μακρινό σουτ του **Πέρου** η μπάλα έγλυψε το πάνω μέρος του οριζόντιου δοκαριού.

29': Σέντρα του **Φουτούλη** προς τον **Παντίδο** που όμως δεν πρόλαβε την έξοδο του **Κούτρη** χάνοντας την ευκαιρία.

32': Ο **Μπγκό** έβγαλε σέντρα από δεξιά, ο **Τσ. Παρδαλός** έπιασε από καλή θέση την κεφαλιά η οποία πέρασε λίγο πάνω από τα δοκάρια.

39': Ο **Μουσακίνιας** δέχθηκε δεύτερη κίτρινη κάρτα για σκληρό μαρκάρισμα.

42': Ο **Μπγκό** πάλι από δεξιά έβγαλε σέντρα, η μπάλα έφτασε στο δεύτερο δοκάρι στον **Παντίδο** που απέφυγε τον **Μουδάτσο** αλλά τα πλασέ του πέρασε λίγο έξω από το αριστερό κάθετο δοκάρι.

68': Ο **Μπγκό** άλλαξε στο κόρνερ τη μπάλα με τον **Φουτούλη** μπήκε στην περιοχή έπιασε τον"κεραυνό" τραντάζοντας το οριζόντιο δοκάρι. Την επιστροφή της μπάλας ο **Τσ. Παρδαλός** επιχείρησε γυριστό σουτ αλλά η μπάλα κόντραρε στο σώμα του **Ζανέττου.**

90': Ο **Μπγκό** από αριστερά εκτέλεσε φάουλ, αλλά το μονοκόματο πλασέ του **Πίτση** από κοντά έφυγε ελάχιστα άουτ.

92': Μπαλιά τρύπα του **Φουτούλη** προς τον **Οικονόμου** που βρέθηκε μόνος αλλά το πλασέ του έφυγε άουτ.

Καλύτεροι από τον Αστέρα ήταν οι **Λαμπριανός, Πέρος, Κουρδουνάκης** ενώ από τον Αρη οι **Φουτούλης, Μπγκό, Τραχανάς.**

Καλή σε γενικές γραμμές η διαιτησία των **Κατσιδώνη Ε., Πηδιάκη, Κόκκινου.**

ΟΙ ΣΥΝΘΕΣΕΙΣ:

ΑΣΤΕΡΑΣ Μ.: *Κούτρης Γ., Λαμπριανός, Καστρουνής, Σκαφίδας, Αμύγδαλος (48' λ.τ. Ζανέττος), Γιακουμάκης (78' Χατζηκώστας), Μουδάτσος, Κουρδουνάκης, Κουρμαδιάς (92' Κούτρης Σ.), Πέρος, Μουσακίνιας.*

ΑΡΗΣ: *Σαρικάς, Παντίδος, Κωστάκης Μ., Κοτσίκος, Μπγκό, Τραχανάς, Κοντόγιαννος Γ.Σ., Παρδαλός Στ., Παρδαλός Τσ. (80' Οικονόμου), Μαγιόγλου Στ. (64' Πίτσης), Φουτούλης.*

Παθητικό ρόλο μετά την κόκκινη



Η κόκκινη κάρτα στο 39' έπαιξε καταλυτικό ρόλο για την ομάδα του **Στέργου Λαμπριανού** κάτι που τόνισε στις δηλώσεις του μετά το παιχνίδι.

«Ξεκινήσαμε δυνατά και μέχρι την αποβολή είχαμε τον πρώτο λόγο στο παιχνίδι. Από εκεί και πέρα είχαμε παθητικό ρόλο προσπαθώντας να καλύψουμε χώρους, περιμένοντας τους αντιπάλους μας ενώ ταυτόχρονα επιδιώξαμε να βγούμε στην αντεπίθεση. Συνεχίζουμε την προσπάθεια και παιχνίδι με παιχνίδι θα είμαστε καλύτεροι. Καλή συνέχεια στον Αρη.

Νευρικό ματς



Στο άγχος των ποδοσφαιριστών οφείλετια κατά τον προπονητή του Αρη, **Στέργο Παρδαλό** η μη δυνατότητα να φτάσουν στη νίκη απέναντι στον Αστέρα.

«Ηταν ένα ματς νευρικό κι όσο περνούσε ο χρόνος γεμίζαμε άγχος. Παρά τις ευκαιρίες και την υπεροχή που είχαμε δεν μπορέσαμε να σημειώσουμε ένα γκολ. Καλή συνέχεια στον Αστέρα Μ.

Κοκκινισμένο ντέρμπι

- *Ο Απόλλων Κ. πέτυχε νέα νίκη αυτή τη φορά επί του Διαγόρα Β.*
- *Με 9 παίκτες τελείωσαν το ματς οι δύο ομάδες*

ΚΑΛΥΘΙΕΣ

Ενα ντέρμπι με όλη τη σημασία της λέξης διεξήχθη στις Καλυθιές που είχε νικήτρια ομάδα τον γηπεδούχο Απόλλωνα με 1-0 επί του Διαγόρα Βατίου.

Ποιοτικά το παιχνίδι δεν ήταν καλό. Πολλά νεύρα, πολλά φάουλ, πολλές κίτρινες και πολλές κόκκινες κάρτες σημάδεψαν τον αγώνα. Ο διαιτητής **Φεσάρας** έδειξε 4 κόκκινες (δύο σε κάθε ομάδα) και 9 κίτρινες κάρτες με αποτέλεσμα να αναδειχθεί σε πρωταγωνιστή του παιχνιδιού.

Οι δύο ομάδες είχαν την υπεροχή ανά ημίχρονο. Στο α' μέρος ο Απόλλων ήταν πιο σωστά στημένος και στο β' μέρος ο Διαγόρας Βατίου πίεσε πολύ για την ισοφάριση, αλλά εντελώς ανορθόδοξα.

Το μοναδικό γκολ της συνάντησης σημειώθηκε στο 41' όταν ο έμπειρος **Καταξενός** πλαγιοκόπησε από αριστερά και με έξυπνη συρτή σέντρα ανάγκασε **Μπιλιά, Ορφανό** και **Τσιβρινή** να μη βρουν μπάλλα, η οποία έφθασε στον καραδοκούντα **Καρτάλη**, που ψύχραιμα την έστειλε στα δίχτυα γράφοντας το 1-0.

ΑΛΛΕΣ ΦΑΣΕΙΣ - ΑΠΟΒΟΛΕΣ

Στο 15' ένα γυριστό σουτ μέσα από την περιοχή του **Καμπούρη**, μετά από σέντρα του **Δημητρόπουλου** έφυγε άουτ.

Στο 37' ένα δυνατό σουτ του **Καμπούρη** απέκρουσε ο **Κώνστας.**

Στο 41' ο **Καρτάλης** έκανε το 1-0, όπως προαναφέραμε.

Στο 59' από κόρνερ του **Τσιβρινή** ο **Ξύπας** επιχείρησε απευθείας σουτ που έφυγε άουτ.

Στο 70' ο **Μαριάς** προσπάθησε να αιφνιδιάσει με πολύ δυνατό μακρινό σουτ τον **Μπιλιά**, που απέκρουσε με διπλή προσπάθεια.

Στο 72' ο νεαρός **Τσοπανάκης** τροφοδότησε τον **Καταξενό** που δεν μπόρεσε, ενώ ήταν μόνος, να κοντρολάρει την μπάλλα και

Στο 88' ο **Κώστας** πραγματοποίησε την απόκρουση του αγώνα όταν ο **Σάββενας** κτύπησε κόρνερ και ο **Ξύπας** έπιασε καρφωτή κεφαλιά από το ύψος της περιοχής αναγκάζοντας τον γκολκήπερ του Απόλλωνα να εκτιναχθεί και να διώξει σε κόρνερ.

Οι αποβολές, οι οποίες σαφώς επηρέασαν τον αγωνιστικό ρυθμό των ομάδων σημειώθηκαν:

Στο 53' ο κ. **Φεσάρας** έδειξε δεύτερη κίτρινη κάρτα στον **Καρτάλη**, εντελώς άδικα, όταν με προβολή έκλεψε την μπάλλα, η οποία μετά το πόδι βρήκε στο απλωμένο του χέρι.

Στο 61' ο **Μάκρας** με δεύτερη κίτρινη.

Στο 89' ο **Φωτεινής** απευθείας κόκκινη για επικίνδυνο παίξιμο.

Στο 91' ο **Πάλλας** με δεύτερη κίτρινη.

ΔΙΑΚΡΙΘΕΝΤΕΣ - ΣΥΝΘΕΣΕΙΣ

Από τους νικητές ξεχώρισαν οι **Κώστας, Πάλλας, Ορφανός και Καταξενός.** Από τους ηττημένους άρεσαν οι **Λινάρδος, Παπαδόπουλος και Σάββενας.**

Η διαιτησία του κ. **Φεσάρα** δεν ήταν καλή. Οι επόπτες **Χατζηνικόλας, Γιαννούλης** χωρίς λάθη.

ΑΠΟΛΛΩΝ Κ.	1
ΔΙΑΓΟΡΑΣ Β.	0

ΑΠΟΛΛΩΝ: *Κώνστας, Κουρμαδιάς, Κουφαλάκης, Πάλλας, Μαριάς, Σταυρής (50' Τσοπανάκης), Μήλιος (88' Δημητριάδης), Ορφανός, Καρτάλης, Κοσκινιάτης, Καταξενός (91' Μαχαιρίδης).*

ΔΙΑΓΟΡΑΣ: *Μπιλιάς, Δημητρόπουλος, Μάκρας, Λινάρδος, Ζωάννου (46' Ξύπας), Τσιβρινής, Γκαρανάσιος (80' Αριστείδου), Παπαδόπουλος, Καμπούρης, Σάββενας, Φράγκος (70' Φωτεινής).*



Ο Καρτάλης πανηγυρίζει με τους συμπαίκτες του το γκολ



Λινάρδος - Γκαρανάτσιος... προσέχουν τον αρχηγό του Απόλλωνα, Ευγένιο Καταξενό

Το αποτέλεσμα μας αδικεί



Στο ότι η ομάδα του έχει νέους παίκτες φέτος στην σύνθεσή της και συνεπώς δεν υπάρχει ακόμα η κατάλληλη συνοχή, ο παίκτης - προπονητής του Διαγόρα Β. **Γιάννης Καμπούρης**, μας δήλωσε:

«Για δεύτερη συνεχόμενη αγωνιστική είχαμε και πάλι άτυχο αποτέλεσμα. Συγχαρητήρια στον Απόλλωνα Κ. για τη νίκη, αν και πιστεύω ότι το αποτέλεσμα του παιχνιδιού μας αδικεί κατάφωρα. Μία φορά μπήκανε στην περιοχή μας οι αντίπαλοί μας και μας έβαλαν ένα γκολ. Στο β' ημίχρονο είχαμε κλασικότατες ευκαιρίες για να ισοφαρίσουμε και να πάρουμε τη νίκη, αλλά ο τερματοφύλακας τον Απόλλωνα κράτησε το μηδέν. Εχουμε πολλούς νέους παίκτες με συνέπεια να μην υπάρχει ακόμη η κατάλληλη συνοχή.

Εχουμε πολλές δυνατότητες οι οποίες θα φανούν στην συνέχεια σε ένα πραγματικά ενδιαφέρον πρωτάθλημα, όπως είναι το φετεινό».

Είμασταν καλύτεροι



Δύο στα δύο έχει μέχρι στιγμής η ομάδα του και σίγουρα ο προπονητής του Απόλλωνα Κ., **Νίκος Ταχραμάνης**, δεν θα μπορούσε να μην είναι ικανοποιημένος. Εκτός των άλλων έδωσε και τα εύσημά του στην διαιτησία. Αναλυτικά μας είπε:

«Πιστεύω ότι ήταν ένα πολύ καλό παιχνίδι με δύο ομάδες που ήθελαν οπωσδήποτε τους τρεις βαθμούς, η κάθε μία για δικούς της λόγους. Είμασταν καλύτεροι και δικαιούμασταν τη νίκη. Συγχαρητήρια στην διαιτησία, γιατί και οι τρεις ήταν πάρα πολύ καλοί. Συνεχίζουμε την προσπάθειά μας για να επιτύχουμε τους στόχους που έχουμε θέσει».



Oasis Soccer club 5x5
...Το άλλο ποδόσφαιρο!

Ξεκίνησαν οι δηλώσεις συμμετοχών των ομάδων για το Πανελλαδικό Τουρνουά ***"Wash & Go by SUPER-SPORT"****, που διοργανώνεται στις εγκαταστάσεις του "Oasis" Soccer club. Το τουρνουά θα διεξαχθεί και φέτος σε δύο διαφορετικές κατηγορίες. Στους εν ενεργεία και μη εν ενεργεία ομίλους.*

Οι αγώνες θα ξεκινήσουν τον Οκτώβριο. Κάθε ποδοσφαιριστής της ομάδας, δηλώνοντας συμμετοχή στο τουρνουά παίρνει δώρο μια αγωνιστική εμφάνιση (φανέλα - παντελονάκι). Στις συμμετοχές των ομάδων θα υπάρξει σειρά προτεραιότητας.

Πληροφορίες στο "Oasis" Soccer club στους Αγίους Αποστόλους και στο τηλ. 2241064680

Εδειξε τις προθέσεις του

• Ο φιλόδοξος ΑΕΡΑ κέρδισε στο ντέρμπι τον Ανταγόρα ζευγαρώνοντας τις νίκες

Ακόμα τρεις πολύτιμους βαθμούς πρόσθεσε στο ενεργητικό του ο ΑΕΡΑ που κατάφερε να κερδίσει δύσκολα στην έδρα του τον Ανταγόρα με 2-1 χωρίς να φτάσουν σε υψηλά επίπεδα απόδοσης, -βασιζόμενοι σε ατομικές ενέργειες ποδοσφαιριστών τους- πέτυχε τη δεύτερη του νίκη.

Αντίθετα ο Ανταγόρας έδειχνε να στέκεται καλύτερα στον αγωνιστικό χώρο. Το σίγουρο είναι πως και οι δύο ομάδες μπορούν να αποδώσουν καλύτερα αν πάρουν στα πόδια τους περισσότερα παιχνίδια. Σημαντικό ρόλο στην απόδοση τους έπαιξε και η σημασία του αγώνα.

Η ΕΙΚΟΝΑ

Το πρώτο μέρος κυμάνθηκε στην μετριότητα. Οι ομάδες δεν είχαν την διάθεση να ρισκάρουν. Επηρεάστηκαν από την αφόρητη ζέστη και τις συχνές διακοπές λόγω τραυματισμών των ποδοσφαιριστών. Αποτέλεσμα ήταν να δημιουργηθούν λιγοστές φάσεις μπροστά από τις δύο εστίες που έδειχναν απόρθητες. Στην επανάληψη το σκηνικό άλλαξε. Η τάση των γηπεδούχων να πετύχουν πρώτοι γκολ και η διάθεση που έδειξαν ορισμένοι ποδοσφαιριστές να πάρουν στις πλάτες τους την ομάδα, αποδείχθηκαν καθοριστικά στοιχεία. Προηγήθηκαν στο σκορ με 2-0 πριν να συμπληρωθεί το πρώτο τέταρτο στην επανάληψη. Κάπου εκεί ξεκίνησε η αντεπίθεση διαρκείας των Κώων που μείωσαν στο γκολ σχετικά γρήγορα, ενώ στα επόμενα εικοσιπέντε λεπτά πίεζαν για το δεύτερο γκολ που θα τους έδινε τον βαθμό. Έφτασαν κοντά αλλά ο τερματοφύλακας των Αφαντενών είχε αντίθετη άποψη. Σε όλο το διάστημα που πίεζαν οι του Ανταγόρα οι γηπεδούχοι έβγαιναν σε επικίνδυνες αντεπιθέσεις προκειμένου να πετύχουν το τρίτο γκολ που θεωρητικά θα "τελείωνε" το παιχνίδι.



Συνωστισμός στα καρέ του ΑΕΡΑ

Α.Ε.Ρ.Α.	2
ΑΝΤΑΓΟΡΑΣ	1

Μετά το τέλος απειλήθηκαν επεισόδια μεταξύ ποδοσφαιριστών αλλά με την παρέμβαση των ψυχραιμότερων ηρέμησαν τα πνεύματα.

ΦΑΣΕΙΣ-ΓΚΟΛ

28′ Γέμισμα του **Κατσιδώνη** με στόχο τον **Πλύγκο,** κεφαλιά πάσα του τελευταίου στον αμαρκάριστο **Λυριστή,** που με δεύτερη κεφαλιά έστειλε την μπάλα μόλις άουτ.

38′. Ανατροπή του **Χοντρομπίλα** έξω από την περιοχή από τον **Χατζηνικόλα,** ο **Σιδηρόπουλος Α.** σημείωσε την παράβαση χωρίς όμως νε τιμωρήσει βάση του κανονισμού τον παίκτη του ΑΕΡΑ με κόκκινη κάρτα γιατί ήταν τελευταίος παίκτης.

37′ Απευθείας εκτέλεση φάουλ του **Στάκκου,** απέκρουσε ο **Χατζηνικόλας**.

45′ Δυνατό σουτ έξω από την περιοχή του **Γιαννακάκη** απέκρουσε δύσκολα ο **Σπαθάρας.**

52′ Απευθείας εκτέλεση φάουλ του **Λυριστή** έδιωξε πάνω στην γραμμή ο **Σπαθάρας.**

Στην φάση αυτή ο **Σιδηρόπουλος** συμβουλεύτηκε, μετά από διαμαρτυρίες των γηπεδούχων, τον βοηθό του **Σάββενα** για το αν πέρασε η μπάλα την γραμμή.

54′ Ατομική προσπάθεια του Καλογήρου και "κόψιμο" της μπάλας στον απερχόμενο **Τσάμπρα,** που με κοντικό πλασέ άνοιξε το σκορ 1-0.

59′ Εντυπωσιακή προσπάθεια του **Λυριστή** που πέρασε από τον χώρο της μεσαίας γραμμής όποιον αμυντικό βρήκε μπροστά του και αφού ευνοήθηκε από τις κόντρες δεν δυσκολεύτηκε να νικήσει τον **Σπαθάρα** 2-0.

64′ Γυριστό σουτ του **Χοντρομπίλα,** απέκρουσε προσωρινά ο **Χατζηνικόλας** και ο **Κυριόπουλος** με κοντινό πλασέ μείωσε για την ομάδα του 2-1.

90′ Η απόκρουση του αγώνα από τον **Χατζηνικόλα** σε βολ πλανέ του **Κυριόπουλου.**

ΔΙΑΙΤΗΣΙΑ

Η διαιτησία του **Σιδηρόπουλου Α′** ελέγχεται για την φάση του 38′.

Η εποπτεία του **Σάββενα** ελέγχεται στην άρνησή του να υποδείξει στον διαιτητή τον ποδοσφαιριστή του ΑΕΡΑ **Νικολή** που έβριζε τον **Πλατέλα** μπροστά του χωρίς προβλήματα ο **Κατσιδώνης Π.**

ΟΙ ΣΥΝΘΕΣΕΙΣ:

ΑΕΡΑ:*Χατζηνικόλας, Δεληλιάνης, Καλογήρου (71′ Αλαχούζος), Κατσιδώνης, Κοιλιάς, Κυριαζής, Νικολής, Τσάμπρας (67′ Γιώργου), Πλύγκος, Λυριστής (87′ Καππάκας).*

ΑΝΤΑΓΟΡΑΣ: *Σπαθάρας, Τσάτσα, Κυριακόπουλος, Παπαϊγνατίου, Θαλασσινός, Λαγός, Κανελλόπουλος, Στάκκος, Αρβανιτογιάννης (61′ Πήττας), Πλατέλας, Χοντρομπίλλας (70′ Παναγόπουλος).*

"Παίξαμε μόνο δέκα λεπτά"

Ανάμεικτα συναισθήματα επικρατούσαν στο



μυαλό του **Βαγγέλη Χοσάδα** μετάτ ο τέλος του αγώνα με τον Ανταγόρα. Η ομάδα του κατάφερε να πάρει τους τρεις βαθμούς χωρίς όμως να πείσει με την απόδοσή της. Δήλωσε:

"Δεν έγινε καλό παιχνίδι. Και οι δύο ομάδες προσπάθησαν ανορθόδοξα για κάτι καλό. Νομίζω πως η δική μου η ομάδα επηρεάστηκε από τα δύο συνεχόμενα παιχνίδια μέσα στην εβδομάδα από Μαλώνα και Διαγόρα.

Είμαστε αρκετά κουρασμένοι αλλά ευτυχώς καταφέραμε να κερδίσουμε το ματς. Παίξαμε μόνο δέκα λεπτά και μπορέσαμε να πετύχουμε δύο γκολ. Κοιτάμε το επόμενο παιχνίδι. Καλή συνέχεια στον Ανταγόρα".

"Λάθος μαρκαρίσματα"

Αυτή ήταν σύμφωνα με τον προπονητή του Ανταγόρα η Αχίλειος πτέρνα της ομάδας του, την οποία εκμεταλλεύτηκαν οι αντίπαλοί του και έφτασαν στην νίκη.



Δήλωσε:

"Εγινε ένα δυνατό παιχνίδι αντάξιο του ονόματος των δύο ομάδων. Ελέγξαμε στο πρώτο μέρος την κυκλοφορία της μπάλας, είχαμε φάσεις, όπου σε μία από αυτές αδικηθήκαμε από τον διαιτητή του αγώνα, ενώ καταφέραμε να κρατάμε μακριά τον αντίπαλο από την περιοχή μας. Στην επανάληψη έγιναν από την πλευρά μας λάθος μαρκαρίσματα και δεχτήκαμε γρήγορο γκολ. Προσπαθήσαμε να αντιδράσουμε και στην αντίδρασή μας δεχτήκαμε και δεύτερο. Στην συνέχεια, προσπαθήσαμε περισσότερο, πιάσαμε, δημιουργήσαμε, φτάσαμε κοντά στο γκολ, αλλά πρέπει να σε θέλει και η μπάλα. Στην συνέχεια θα παρουσιαζόμαστε καλύτεροι. Καλή συνέχεια στον ΑΕΡΑ

Ξελάσπωσε ο κοντός

• Με δύο γκολ του Σεντονά ο Απόλλων Απ. γύρισε το παιχνίδι και νίκησε την Κατταβιά που είχε προηγηθεί

Σ' ένα μέτριο ποιοτικά παιχνίδι στην Κρεμαστή ο Απόλλωνας Απολλώνων κατάφερε να πάρει την νίκη κόντρα στην ΑΕ Κατταβιάς με σκορ 2-1. Οι τυπικά γηπεδούχοι Απολλωνιστές χωρίς να εντυπωσιάσουν γύρισαν το παιχνίδι αφού οι παίκτες του **Μανώλη Φραντζή** προηγήθηκαν στο 65′. Μεγάλες ευκαιρίες στον αγώνα δεν υπήρξαν αφού και οι δύο ομάδες υστερούσαν στις τελικές τους προσπάθειες. Στις αρχές του πρώτου ημιχρόνου η ΑΕ Κατταβιάς μπήκε δυνατά όμως στην συνέχεια οι παίκτες του Απόλλωνα ισορρόπησαν το παιχνίδι. Το ίδιο συνέβη και στο δεύτερο ημίχρονο με τους παίκτες του **Μανώλη Φραντζή** να μπαίνουν και πάλι πιο δραστήριοι να σκοράρουν. Από 'κει και πέρα οι Απολλωνιστές μόνο ισορρόπησαν το παιχνίδι αλλά κατάφεραν να κυριαρχήσουν και να κερδίσουν το παιχνίδι. Αξίζει να σημειωθεί ότι ο Απόλλωνας στις καθυστερήσεις αγωνίστηκε με δέκα παίκτες αφού αποβλήθηκε με δεύτερη κίτρινη κάρτα ο **Χάσταλης.**

ΑΠΟΛΛΩΝ ΑΠ.	2
ΚΑΤΤΑΒΙΑ	1

ΦΑΣΕΙΣ ΚΑΙ ΓΚΟΛ

1′. Σέντρα του **Σβύνου,** κεφαλιά του **Νίκα** με την μπάλα να φεύγει μόλις άουτ.

12′. Πολύ καλή εκτέλεση φάουλ από τον **Εγγλέζο** μόλις άουτ.

32′. Ο **Μενίκος** εκτέλεσε φάουλ με τον **Χατζηχριστοδούλου** να αποκρούει πολύ δύσκολα.

44′. Ο **Β. Μακαρούνας** έβγαλε εξαιρετική σέντρα στον **Σεντονά** ο οποίος μόνος του από πλεονεκτική θέση έστειλε την μπάλα πάνω από το οριζόντιο δοκάρι του **Λορέντζου.**

59′ Ο **Μακαρούνας** σούταρε από πλεονεκτική θέση με τον **Λορέντζο** να αποκρούει ενστικτωδώς.

65′. Μετά από μακρινή σέντρα ο **Τριπολίτης** κατάφερε να πάρει την κεφαλιά, στην συνέχεια δημιουργήθηκε σύγχυση στην άμυνα του Απόλλωνα και ο **Κουμπιός** δεν έχασε την ευκαιρία να σκοράρει και να ανοίξει το σκορ.

67′. Ο **Διακαναστάσης** εκτέλεσε φάουλ από πλεονεκτική θέση με τον **Λορέτζο** να αποκρούει.

72′. Σέντρα του **Καραμανώλη** προς τον **Σεντονά** ο οποίος με κεφαλιά έστειλε την μπάλλα στα δίχτυα του **Λορέντζου.**

83′. Ο **Διακαναστάσης** εκτέλεσε φάουλ, ο **Σεντονάς** βρέθηκε πάλι αφύλακτος στην περιοχή της Κατταβιάς και δεν δυσκολεύτηκε να στείλει την μπάλα στα δίχτυα με νέα κεφαλιά.

Μέτρια ήταν σε γενικές γραμμές η διαιτησία του **Κετσέ** όπως και των βοηθών του **Ρουμάνη** και **Ασημακόπουλου.**

ΣΥΝΘΕΣΕΙΣ:

ΑΠΟΛΛΩΝ: *Χατζηχριστοδούλου, Β. Μακαρούνας, Χατζηπέτρος, Γκαρής, Χάσταλης, Θεοδοσίου, Διακαναστάσης, Μπρόκος, Εγγλέζος (58′ Καραμανώλης), Μακαρούνας Γ. (Γιαννακόπουλος Γ.), Σεντονάς (87′ Σωτηρίου).*

ΑΕ ΚΑΤΤΑΒΙΑΣ: *Λορέντζος, Κωνσταντόπουλος, Μερκούρης, Νισύριος, Κτίστης, Κυπριώτης (55′ Κουμπιός), Κατσαμπάς, Τριπολίτης, Νίκας (79′ Παπαϊωάννου), Σβύνος, Μενίκος (45′ Ματθαίου).*



Του κόπηκε η λαλιά...

Φανερά απογοητευμένος από την ήττα της ομάδας του, ο προπονητής της ΑΕ Κατταβιάς, **Μανώλης Φραντζής** δεν θέλησε να κάνει δηλώσεις.

Μπράβο στους παίκτες μου

Ικανοποιημένος έμεινε σε γενικές γραμμές ο προπονητής του Απόλλωνα **Παναγιώτης Μακαρούνας** ωστόσο έδειξε να προβληματίζεται με τις χαμένες ευκαιρίες της ομάδα του. Συγκεκριμένα τόνισε τα εξής: "Είμαστε ευχαριστημένοι με την απόδοσή των παικτών μου. Φέτος κανένα παιχνίδι δεν θα είναι εύκολο. Μπράβο στους παίκτες μου που κατάφεραν να κερδίσουν μια δύσκολη ομάδα. Κάνουμε αρκετές ευκαιρίες όμως δυσκολευόμαστε πολύ να πετύχουμε γκολ".

Από νωρίς τα παρατράγουδα

Ακόμη δεν πρόλαβε να ξεκινήσει το πρωτάθλημα του εφηβικού και είχαμε τα πρώτα συμπτώματα της κακομοιριάς του τοπικού μας ποδοσφαίρου. Δύο ομάδες δεν κατήλθαν ν' αγωνισθούν και είχαμε τους δύο πρώτους μηδενισμούς. Συγκεκριμένα η Ρόδος δεν πήγε στ' Απόλλωνα για ν' αντιμετωπίσει την τοπική ομάδα ενώ η Αναγέννηση Εμπ. δεν μαζεύτηκε για να μεταβεί στους Αγίους Αποστόλους και ν' αντιμετωπίσει τον Διαγόρα. Έτσι τα δύο αυτά ματς τα κερδίζουν άνευ αγώνα με 2-0 Διαγόρας και Απόλλων Απ. ενώ Αναγέννηση και Ρόδος τους αφαιρούνται και 3 βαθμοί από τη βαθμολογία. Μετά λοιπόν την διεξαγωγή της 2ης αγωνιστικής, ο Φοίβος, ο Διαγόρας και ο Απόλλων Απ. βρίσκονται στη κορυφή με 6 βαθμούς. Οι Κρεμαστενοί κέρδισαν στο ντέρμπι τον Ερμή με 2-1. Στα Μαριτσά ο Ηρακλής πέτυχε την πρώτη του νίκη συντρίβοντας 6-1 τον Αγιο Γεώργιο ενώ στο Ασκληπειό η ομώνυμη ομάδα με τον Αρη αναδείχθηκαν ισόπαλοι 3-3.

ΦΟΙΒΟΣ-ΕΡΜΗΣ 2-1

ΚΡΕΜΑΣΤΗ

Την νίκη κατάφερε να πάρει ο Φοίβος το Σάββατο κόντρα στον Ερμή στο γήπεδο της Κρεμαστής στα πλαίσια της δεύτερης αγωνιστικής του εφηβικού πρωταθλήματος. Αν και ο Ερμής ευτύχησε να προηγηθεί με τον **Καζέλη** στο 23' δεν κατάφερε να πάρει την νίκη αφού ο **Παπαγεωργίου** με δύο γκολ στο 27' και στο 50' έβαλε τον Φοίβο μπροστά στο σκόρ. Το 2-1 έμεινε μέχρι το τέλος του αγώνα και ο Φοίβος πήρε τους τρεις βαθμούς της νίκης. Το παιχνίδι διαιτήτευσαν οι **Π"γιαννίδης, Κεφαλάκης.**

ΦΟΙΒΟΣ: *Τζουμάκας, Μοσκιού, Γιαννιού, Φτάκλας, Στούρης, Γιαννικάκης, Βογιατζής, Αξιώτης, Καριπίδης, Παπαγεωργίου, Χριστοδούλου.*

Επαιξε επίσης και ο Πανταζόπουλος.

ΕΡΜΗΣ: *Υψηλάντης, Αμετ Κεχαγιά, Παπαγεωργίου, Κρεμύδας, Κώστας, Ηλίας, Χάμαλης, Χατζηγεωργίου, Αμερικάνας Π., Παπαδιός, Καζέλης.*

Επαιξαν επίσης και οι: Δαμδίλης, Καφούρος, Κυριαζής, Σταυρής, Καφετζής, Αμερικάνας Ε.

ΗΡΑΚΛΗΣ Μ.-ΑΓ. ΓΕΩΡΓΙΟΣ 6-1

ΑΓ. ΑΠΟΣΤΟΛΟΙ

Οι παίκτες του Ηρακλή Μ. πιο μεγάλοι σε ηλικία και παρά το ότι ισοφαρίστηκαν σε 1-1, δεν δυσκολεύτηκαν στην συνέχεια να πετύχουν 5 γκολ ακόμα και να πάρουν έτσι μία άνετη νίκη.

ΤΑ ΓΚΟΛ

5'. Ο **Φελεγκάκης** με σουτ το 1-0.

42'. Σουτ του **Καμπατζή** απέκρουσε ο **Κατέκας** στην γραμμή με τα χέρια, αλλά ο διαιτητής δεν έδειξε ούτε πέναλτι, ούτε απέβαλε τον παίκτη. Το κόρνερ όμως το εκτέλεσε ο **Κόπελος** και ο **Καφκάκης** με πλασέ ισοφάρισε σε 1-1.

55'. Ο **Παπαμιχαήλ** Ι. με πλασέ το 2-1.

60'. Ο ίδιος παίκτης με σουτ το 3-1.

65'. Ο **Γιωργαρέλης** με σουτ το 4-1.

68'. Πλασέ του ίδιου παίκτη και 5-1.

80'. Σουτ του **Χειμωνέτου** και το τελικό 6-1.

Μέτρια η διαιτησία του **Γουλάρα.**

ΗΡΑΚΛΗΣ Μ.: *Αλεξανδρής, Λενιού, Τσίκκης, Πίσκαπας, Φελεσκάκης, Γιωργαρέλλης, Ματσαμάς, Παπαμιχαήλ Ι., Παπαμιχαήλ Γ., Κουφαλάκης, Γρηγοράς*

Επαιξαν και οι Χειμωνέτος, Κατέκας, Χατζηκαλημέρης.

ΑΓ. ΓΕΩΡΓΙΟΣ: *Πηλίδης Ν., Πατηνιώτης, Πηλίδης Τ., Παπαδόπουλος, Μόσχου, Καφκάκης, Κόπελος, Πάλλας, Καμπατζής, Σκυλλαράκης, Λλος.*

Επαιξαν και οι Κουσουλίδης Μ., Κουσουλίδης Χ., Κακούλης.

ΑΣΚΛΗΠΕΙΟ-ΑΡΗΣ 3-3

ΑΣΚΛΗΠΕΙΟ

Προσφέροντας ωραίο θέαμα Ασκληπειό και Αρης αναδείχθηκαν ισόπαλοι με σκορ 3-3 και μοιράστηκαν βαθμούς και εντυπώσεις.

Ο **Χρυσαφίνης** άνοιξε το σκορ στο 30' με σουτ.

Στο 32' ο **Λαουδίκος** έκανε το 2-0 με πλασέ.

Στο 40' ο **Τσελεπίδης** με δυνατό σουτ μείωσε σε 2-1.

Στο 45' ο **Κωστάκης** ισοφάρισε σε 2-2.

Στο 48' ο **Κλημαντής** έδωσε και πάλι το προβάδισμα στο Ασκληπειό με σουτ 3-2.

Το τελικό 3-3 έγραψε ο **Χατζημανώλης** με πλασέ στο 60'.

Πολύ καλή η διαιτησία του **Αντωνά.**

ΑΣΚΛΗΠΕΙΟ: *Μπαϊράμης, Παπαγιάννης, Χρυσαφίνης, Ματσάγκος, Καστανίδης, Κλημαντής, Πιζήμολας, Λαουδίκος, Κούρτης, Σοφός, Μελέκης*

ΑΡΗΣ: *Κολιού, Τσελεπίδης, Μακιάρης, Χατζημανώλης, Χατζηνικόλας, Χατζηνικόλας Γ., Τσακίρης, Λελές, Σαρικάς, Γαντάρης, Κωστάκης.*

Επαιξαν και οι Τσουβαλάς, Χατζηγρηγορίου, Φουτούλης.

ΣΚΟΡ ΚΑΙ ΣΚΟΡΕΡ

● Ηρακλής Μ.–Αγ. Γεώργιος	**6–1**
5' Φελεγκάκης, 55', 60' Π"μιχαήλ, 65', 68' Γεωργαρέλλης, 80' Χειμωνέττος/42' Καφκάκης	
● Ασκληπειό–Αρης	**3–3**
30' Χρυσαφίδης, 32' Λαουδίκος, 48' Κλημαντής/40' Τσελεπίδης, 45' Κωστάκης, 60' Χ"μανώλης	
● Φοίβος–Ερμής	**2–1**
27', 50', Π"γεωργίου/23' Καζέλης	
● Απόλλων Απ.–Ρόδος	**2–0 α.α.**
● Διαγόρας–Αναγέννηση Εμπ.	**2–0 α.α.**

ΕΠΟΜΕΝΗ ΑΓΩΝΙΣΤΙΚΗ (3η)

Πετρώνας-Κλεάνθης
Αναγέννηση Εμπ.-Ασκληπειό
Αγ. Γεώργιος-Απόλλων Απ.
Ερμής-Διαγόρας
Φοίβος-ΑΕΡΑ

ΟΙ ΣΚΟΡΕΡ

Ο **Παπαγεωργίου** με άλλα δύο γκολ που πέτυχε το Σάββατο έφτασε τα 5 γκολ και προηγείται στον πίνακα των σκόρερ. Έχουμε:

5 γκολ: Παπαγεωργίου (Φοίβος)
3 γκολ: Χριστοδούλου (Φοίβος)
2 γκολ: Π"μιχαήλ (Ηρακλής Μ.), Γεωργαρέλλης (Ηρακλής Μ.), Χ"μανώλης (Αρης), Μαυρουδής (Διαγόρας)

ΒΑΘΜΟΛΟΓΙΑ ΕΦΗΒΙΚΟΥ

Α/Α	ΟΜΑΔΕΣ	ΒΑΘ.	ΑΓ.	ΤΕΡΜ.	Ν.	Ι.	Η.
1.	Φοίβος	6	2	8-1	2	0	0
2.	Διαγόρας	6	2	6-1	2	0	0
3.	Απόλλων Απ.	6	2	4-0	2	0	0
4.	ΑΕΡΑ	3	1	4-0	1	0	0
5.	Ηρακλής Μ.	3	2	7-5	1	0	1
6.	Ασκληπειό	1	1	3-3	0	1	0
7.	Αρης	1	2	4-7	0	1	1
8.	Ρόδος	0	2	4-3	1	0	1
9.	Ερμής	0	1	1-2	0	0	1
10.	Κλεάνθης	0	1	0-2	0	0	1
11.	Αγ. Γεώργιος	0	2	1-10	0	0	2
12.	Αναγέννηση Εμπ.	-3	2	0-8	0	0	2

* Ρόδος και Αναγέννηση Εμπ. έχουν από ένα μηδενισμό και -3 βαθμούς

ΜΙΚΤΗ ΝΕΩΝ

Αύριο με Ρόδο

• Το δεύτερο φιλικό προετοιμασίας θα δώσει αύριο στο Εθνικό Στάδιο η ομάδα των Νέων

Είκοσι ποδοσφαιριστές εκ των οποίων οι εννέα από την Κω έχουν κληθεί από τον Ενωσιακό Σάββα Ορφανίδη για την αυριανή φιλική συνάντηση με την Ρόδο.

Στο προηγούμενο φιλικό που ήταν μ' αντίπαλο το Φοίβο (1-3) είχαν κληθεί ποδοσφαιριστές μόνο από ομάδες της Ρόδου.

Η μικτή ομάδα βρίσκεται ακόμη σε στάδιο προετοιμασίας και ο ενωσιακός μας προπονητής θέλει να έχει εικόνα απ' όλους τους υποψήφιους παίκτες.

Επομένως η τελευταία ονομαστική κλήση δεν σημαίνει πως αυτή θα είναι και η τελική σύνθεση της Μικτής Νέων ή αν κάποιοι δεν κληθούν στην πρώτη αποστολή αυτό δεν σημαίνει ότι η πόρτα της μικτής κλείνει γι' αυτούς.

Για αύριο Τρίτη, λοιπόν, οι κάτωθι ποδοσφαιριστές καλούνται να βρίσκονται στο Εθνικό Στάδιο στις 14.15 (το φιλικό θα ξεκινήσει στις 3 μ.μ.):

Αναστασάς, Καρπαθάκης, Μαννάκης (Διαγόρα Βατίου), Στρατής (Φοίβου Κρεμαστής), Τσοπανάκης (Απόλλωνα Καλυθιών), Πιζήμολας (Κλεόβουλου Λίνδου), Μακαρούνας (Απόλλων Απολλώνων), Αναστασάκης, Δελαπόρτας (Ιάλυσου), Γαϊτάνος (Ορφέα), Λαμπριανός (Αστέρα Μασάρων), Χατζηβασίλης, Κεφαλιανός (Αναγέννησης Ασφενδίου), Ζερβός, Μανώλης Χατζηφούντας (Αθλητική Ενωση Κω), Μαρίνος, Τουλαντάς, Ζαμάγιας (Ασκληπειού), Χρήστος Χατζηφούντας και Πλατέλας (Ανταγόρα).

Παραιτήθηκε ο Κουνάκης

Παραιτήθηκε από το Δ.Σ. της Αναγέννησης Έμπωνας ο **Κυριάκος Κουνάκης** και οι λόγοι έχουν να κάνουν με τις υποδομές της ομάδας καθώς και με την μη υποστήριξη του Δήμου Καμείρου.

Μέχρι πέρυσι η ομάδα εκτός από το αντρικό πρωτάθλημα συμμετείχε και στο παιδικό αλλά και στο εφηβικό πρωτάθλημα.

Φέτος από τα τμήματα των υποδομών υπάρχει μόνο η εφηβική ομάδα, η οποία χθες ήταν προγραμματισμένο να παίξει με τον Διαγόρα στους Αγίους Αποστόλους.

Αφενός δεν συμπληρώθηκε εντεκάδα για το συγκεκριμένο ματς και αφετέρου ο Δήμος Καμείρου δεν διέθεσε το λεωφορείο για να μετακινηθούν οι μικροί ποδοσφαιριστές.

Αυτά τα γεγονότα ήταν που έκαναν τον **Κυριάκο Κουνάκη** να θέτει τον εαυτό του εκτός ομάδας και χθες το βράδυ θα δήλωνε και γραπτώς την παραίτησή του.

Φιλική νίκη...

• Για τον Ζεύς που στο πρώτο του φιλικό με αντίπαλο τον Ηλιο κέρδισε 1-0

ΑΓ. ΑΠΟΣΤΟΛΟΙ

Νικηφόρο ήταν το πρώτο φιλικό για τον Ζεύς αφού κέρδισε τον Ηλιο με σκορ 1-0.

Ο **Λάκης Λαγκάνης** και ο Ηλίας Δοξάκης χρησιμοίησαν όλους τους ποδοσφαιριστές που είχαν στην διάθεσή τους και σίγουρα το ματς ήταν κατάλληλο για εξαγωγή χρήσιμων συμπερασμάτων.

Το μοναδικό γκολ που έκρινε και την συνάντηση το πέτυχε ο **Χατζηστρατής** με φάουλ στο 88'. Το γκολ αυτό μάλιστα ήταν και το πρώτο που πέτυχε ο συγκεκριμένος παίκτης με τη νέα του ομάδα.

Σε γενικές γραμμές ο Ζεύς ήταν καλύτερος και κέρδισε δίκαια, δείχνοντας ότι διαθέτει ένα δυνατό σύνολο που θα πρωταγωνιστήσει στο πρωτάθλημα.

Καλή η διαιτησία των **Αντωνά, Λιάπη** και **Μίαρη.**

ΖΕΥΣ: *Βάλντι, Σιμιξής, Νικηταράς, Τσαγκάρης, Σαλονικιός, Ροδίτης, Μένι, Καβουκλής, Χατζηστρατής, Καρπάθιος, Γιωργούδης.*

Επαιξαν και οι Καρύπης, Τσιώνης, Γιαννουκάς Β., Δελίδης, Ράφτης, Σταματάκης, Κουρζάκης.

ΗΛΙΟΣ: *Νηγκελίνα, Μοσκιού, Κουφού, Κόκας, Αϊντενίζ, Τσιάτος Λ., Κολίτσας, Ζαμουντάκης, Νιγκελίνα Ε., Ζότο, Κιουρμπεκίρ.*

Επαιξαν και οι Τσιάτος Σ., Μάνος, Μουτσοντέμη.

Με τον πάντα δικό σας...

Αλλαξογκόλιές

...γκολτζή γκολτζή - γκολτζή

www.angelfire.com/pa4/allaksogolies

E-mail: allaksogolis@yahoo.gr

Σήμερα είναι μία παράξενη ημέρα. Άλλοι γιορτάζουν και άλλοι πάλι, θρηνούν. Παγκόσμια ημέρα τουρισμού είναι η σημερινή. Κάποτε ήταν και για εμάς μία σημαντική ημερομηνία με μεγάλη σημασία για όλους μας. Από τότε όμως που άρχισε η κατηφόρα, πρόκειται περισσότερο για ένα γεγονός που χτυπάει (ευτυχώς ακούγεται ακόμα) το καμπανάκι του κινδύνου, το οποίο μας προτρέπει να ξυπνήσουμε και να πράξουμε τα δέοντα, για να επιστρέψουμε εκεί όπου βρισκόμασταν και εκεί όπου ανήκουμε. Στην κορυφή. Ο τουρισμός είναι άρρηκτα συνδεδεμένος με τα νησιά και την ιστορία του τόπου μας και είμαστε αν μη τι άλλο υποχρεωμένοι να κάνουμε τα αδύνατα δυνατά, για να προσελκύσουμε και πάλι τουρίστες. Εκτός κι αν παρθεί μία συλλογική απόφαση που θα μας στρέψει σε άλλους τομείς, οπότε το θέμα αλλάζει.



Έτσι όπως έχει μετατραπεί ο τουρισμός στην Ρόδο και που δυστυχώς επεκτείνεται με γοργά βήματα και στα άλλα νησιά του συμπλέγματος του Νομού μας, η μάστιγα με τα βραχιολάκια έχουν σήμερα την τιμητική τους. Ο νεκροθάφτης του τουρισμού, ένα τόσο μικρό αντικείμενο που φοριέται στο χέρι, που έχει όμως τόση καταστροφική δύναμη με οδυνηρές συνέπειες (ακόμα και γι'αυτούς που το αποδέχονται ως σύστημα λειτουργίας) εξαπλώνεται σαν ιός που προσβάλλει τους Η/Υ και μέχρι τώρα δεν έχει εφαρμοστεί ακόμα το κατάλληλο αντιvirus (δυναμική αντίδραση απ'όλους και άρνηση χρησιμοποίησης του) για την εξόντωση του.

Μέχρι τώρα γινόταν τζερτζελές μόνο στις ποδοσφαιρικές μετεγγραφές ποδοσφαιριστών. Εσχάτως τελευταία μας προέκυψαν και Πανεπιστημιακές μετεγγραφές φοιτητών που πετυχαίνουν την μετακίνηση τους επειδή έχουν μπάρμπα στην Κορώνη. Επειδή ακούγονται πολλά και επειδή ζούμε στην Ελλάδα, το «μέσο» πάντα υπήρχε, υπάρχει και θα εξακολουθεί να υπάρχει. Ακόμα και όσοι το κατηγορούν, είναι αυτοί οι ίδιοι που με την πρώτη ευκαιρία θα προσπαθήσουν να το εκμεταλλευθούν για να πετύχουν τον στόχο τους. Όπως λέει και ο λαός : Αν έχεις μέσο διάβαινε !!!

Τα μεγάλα τηλεοπτικά κανάλια πάντως συνεχίζουν να μας αποπροσανατολίζουν από τα πραγματικά προβλήματα που μας βασανίζουν και είτε τους δίνονται οι αφορμές (βλ. τραγικό δυστύχημα με το Σινούκ) είτε αρπάζουν ότι θέμα πετάει στον αέρα (βλ. μετεγγραφές φοιτητών) και τεμαχίζουν και πάλι την οθόνη της τηλεόρασης μας σε 4 ή 6 παράθυρα που περιλαμβάνουν τους γνωστούς τηλεοπτικούς μαϊντανούς ή τις γλάστρες και μας πουντιάζουν γιατί με τόσα παράθυρα ανοιχτά κάνει...ρεύμα !

Με τόσα προϊόντα που πωλούν τα σχολικά κυλικεία, τα οποία είναι εκτός νόμου και απαγορεύεται να δίνουν στους μαθητές, καθόλου απίθανο σε σύντομο χρονικό διάστημα να μετατραπούν ακόμη και σε πρατήρια πώλησης τσιγάρων ! Φαντάζεστε την σκηνή ? Ρε μεγάλε, πιάσε ένα χάμπουργκερ διπλό με απ'όλα, μία μπυρίτσα βαρελίσια και 2 πακέτα τσιγάρα. Την επόμενη ώρα έχουμε γυμναστική και πρέπει να προετοιμαστώ κατάλληλα !!!



Στην σημερινή φώτο φιλοξενούμε τον μεγάλο τραγουδοποιό και καλλιτέχνη Δάκη, ο οποίος μετά τα τελευταία γνωστά γεγονότα αποφάσισε να αποχωρήσει από το ποδόσφαιρο και να συνεχίσει την σόλο καριέρα ξεκινώντας περιοδεία ανά την Ελλάδα, μια κίνηση που αναμένεται να ξεπεράσει σε έσοδα ακόμη και τους Πυξ-Λαξ. Απολαύστε τον !

Ενοικιάζονται τα παλιά Σφαγεία προκειμένου να χρησιμοποιηθούν για κέντρο αναψυχής. Ο χώρος είναι κατάλληλος για αναπαραστάσεις αποκεφαλισμών (με ή χωρίς γκιλοτίνα), χορό της κοιλιάς (χοιρινής ή μοσχαρίσιας) με...μαχαιροπίρουνο, παρουσίαση σώου με ξιφομαχίες ή στην καλύτερη περίπτωση με μπαλτάδες. Διατίθεται και εξωτερικός χώρος ιδανικός για οικιακά ζώα (αγελάδες, κατσίκες, γουρούνια κλπ.).

Το πρωτάθλημα της Α' τοπικής κατηγορίας ξεκίνησε την περασμένη εβδομάδα. Σε γενικές γραμμές ήρθαν τα αναμενόμενα αποτελέσματα εκτός από την έκπληξη που πέτυχε ο νεοφώτιστος Ασκληπιός Κω που νίκησε μέσα στο Βάτι τον φιλόδοξο φέτος Διαγόρα και ακολούθως τον Κλεάνθη στην Κω, με τον Αναγνώ να πετάει στα ουράνια αλλά να επιστρέφει άρον-άρον πίσω, γιατί τον εντόπισε το Ζέπελιν (ναι, το γνωστό, των Ολυμπιακών) και τον βιντεοσκόπησε σε διάφορες φάσεις. Λεπτομέρειες από αυτή την ταινία θα έχετε την ευκαιρία να απολαύσετε προσεχώς !

Πάμε τώρα στο ανεκδοτάκι μας που είναι λιγάκι μεγαλούτσικο αλλά αξίζει τον κόπο. Έρχεται ο Αϊνστάιν στην Ελλάδα και τον καλούνε σε μια δεξίωση. Καθώς πίνει το απεριτίφ του τον πλησιάζει ένας και του λέει: - "Καλησπέρα σας κύριε Αϊνστάιν, τιμή μας να σας έχουμε απόψε μαζί μας." - "Τιμή δική μου", απαντάει ο μεγάλος επιστήμων, "αν επιτρέπετε τι IQ έχετε;" - "250", απαντάει αυτός. Τότε ο Αϊνστάιν του πιάνει συζήτηση για τη θεωρία της σχετικότητας, τις μαύρες τρύπες και δε συμμαζεύεται. Λίγο αργότερα κι ενώ έτρωγαν το ορεκτικό τους ένας κύριος που καθόταν αριστερά του, του λέει: - "Μεγάλη τιμή μας κάνετε κύριε Αϊνστάιν να βρίσκεστε εδώ μαζί μας." - "Δική μου η τιμή ευγενικέ κύριε", απάντησε ο Αϊνστάιν. - "Τι IQ έχετε ευγενικέ κύριε;" - "150." Του πιάνει λοιπόν κουβέντα ο Αϊνστάιν για το διεθνές δίκαιο, για τα προβλήματα που ανακύπτουν από τα πειράματα γενετικής κ.λ.π. Λίγο αργότερα κι ενώ έτρωγε το κυρίως πιάτο του, αυτός που καθόταν δεξιά του, του λέει: - "Είναι μεγάλη μου τιμή να τρώω δίπλα σ' έναν τόσο μεγάλο επιστήμονα." - "Δική μου η τιμή", απάντησε ο Αϊνστάιν, "τι IQ έχετε;" - "100." Του πιάνει λοιπόν κουβέντα για την κυβέρνηση, για τα επιτόκια, το χρηματιστήριο, την τιμή της βενζίνης κ.λ.π. Λίγο αργότερα κι ενώ έτρωγαν επιδόρπιο ο κύριος που καθόταν απέναντι του, του λέει: - "Είναι πάρα πολύ μεγάλη μου τιμή να σας έχω απέναντι μου κύριε Αϊνστάιν." - "Δική μου η τιμή κύριε, τι IQ έχετε;" - "50." Του πιάνει λοιπόν κουβέντα ο Αϊνστάιν για τον big brother, τη φάρμα και δεν συμμαζεύεται. Καθώς έπιναν καφέ, τον πλησιάζει ένας κύριος και του λέει με τη σειρά του: - "Πολύ μεγάλη μας τιμή κύριε Αϊνστάιν να βρίσκεστε σήμερα μαζί μας." - "Δική μου η τιμή. Ποιο το IQ σας;". - "10." Κι ο Αϊνστάιν απαντάει: - "Πως πάει ο Παναθηναϊκός;"

Η αγαπημένη σας εκπομπή «Αλλαξογκόλης FM» συνεχίζει με χιούμορ μεσώ των ερτζιανών. Το ραδιοφωνικό σας ραντεβού στις συχνότητες του TOP FM 102,4- 102,7 κάθε Πέμπτη στις 18:00.

Πάντα στη συχνότητα σας

Ένας κοινός, φτωχός –πλην τίμιος- Ολυμπονίκης

Ο γκολτζής

ΠΡΑΚΤΟΡΕΙΟ ΠΡΟΠΟ

Γεώργιος Β. Θεοδοσίου

ΔΟΚΙΜΑΣΤΕ ΤΗΝ ΤΥΧΗ ΣΑΣ ΣΤΟ ΤΥΧΕΡΟ ΠΡΑΚΤΟΡΕΙΟ

Μ. Βολονάκη 57
(πίσω από το Ξεν. Κογκό στο Ζέφυρο)
Τηλ. 22410/78850

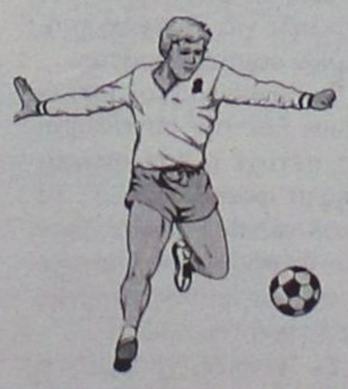

ΝΤΕΤΕΚΤΙΒΣ ΑΘΗΝΩΝ

PRIVATE DETECTIVE

Αναλαμβάνουμε υποθέσεις ανηλίκων, προσωπικές, οικογενειακές εμποροβιομηχανικές
Διαθέτουμε τα καλύτερα ηλεκτρονικά σύγχρονα οπτικοακουστικά μέσα

Εχεμύθεια 100%
Τα 30 χρόνια πείρα είναι η εγγύησή μας

ΤΗΛ. 6977 632963 & 6945 319796

ΜΟΛΙΣ ΚΥΚΛΟΦΟΡΗΣΕ

ΜΙΧΑΛΗΣ ΕΜΜ. ΑΡΦΑΡΑΣ:
Ιπποτικοί και Νεοκλασικοί Πύργοι Ιαλυσού Ρόδου



Γνωρίστε
● Την πολεοδομία και τη νεοκλασικίζουσα αρχιτεκτονική του τόπου, μέσα από φωτογραφίες και σχέδια

Μελετείστε
● Την τοπική ιστορία των πύργων, τη γενεαλογία των ιδιοκτητών, τους σπουδαίους λαϊκούς τεχνίτες κ.ά.

Χαρείτε
● Ενα πολυτελές έργο 26Χ35 εκ., σε πλάγιο σχήμα 224 σελίδων, εξολοκλήρου τετράχρωμο, με χειροποίητη χρυσοδερματόδετη βιβλιοδεσία.

ΠΩΛΗΣΗ ΣΕ ΕΠΙΛΕΓΜΕΝΑ ΒΙΒΛΙΟΠΩΛΕΙΑ και στο τηλ. 2102818842



Χαρά... λάμπει

Το δύο στα δύο έκανε ο Χαράλαμπος Ταϊγανίδης στους 12ους Παραολυμπιακούς Αγώνες, κατακτώντας το χρυσό μετάλλιο στα 100μ. ύπτιο της κατηγορίας S13 και διπλασιάζοντας τα χρυσά μετάλλια για τα ελληνικά χρώματα, μετά από αυτό που είχε κατακτήσει ο ίδιος στα 100μ. ελεύθερο, κατά τη δεύτερη ημέρα των Αγώνων. Ο Ελληνας κολυμβητής τερμάτισε σε χρόνο 1:03.98 και αποθεώθηκε από τους χιλιάδες Ελληνες που βρέθηκαν στο κλειστό κολυμβητήριο του ΟΑΚΑ. Μάλιστα, στα πρωινά προκριματικά, ο Ταϊγανίδης κατέρριψε το παγκόσμιο ρεκόρ της απόστασης, με χρόνο 1:03.43. «Περίμενα αυτό το χρυσό, γιατί το ύπτιο είναι το στιλ μου. Δεν φοβήθηκα την κούρσα. Ηθελα να σπάσω για δεύτερη φορά το παγκόσμιο ρεκόρ, αλλά δεν τα κατάφερα. Είναι το δεύτερο χρυσό και το αφιερώνω στον κόσμο. Πιστεύω ότι και αύριο θα πάρω ακόμη ένα μετάλλιο», δήλωσε πανευτυχής μετά το τέλος της κούρσας ο Ελληνας Παραολυμπιονίκης.

Την 5η θέση κατέλαβε η Σαμαριτάκη

Την 5η θέση κατέλαβε η Ελένη Σαμαριτάκη στον τελικό των 200μ. γυναικών της κατηγορίας Τ36. Σ' έναν αγώνα που διεξήχθη υπό βροχή στο Ολυμπιακό Στάδιο, η Ελληνίδα αθλήτρια πάλεψε με όλες τις δυνάμεις της, ωστόσο έμεινε 5η σε μια κούρσα που θριάμβευσε η Κινέζα Γουάνγκ Φανγκ, η οποία κέρδισε το χρυσό μετάλλιο, πραγματοποιώντας παράλληλα και νέο παγκόσμιο ρεκόρ.

Τα αποτελέσματα:

1. Γουάνγκ Φανγκ (Κίνα)	28.60
παγκόσμιο ρεκόρ	
2. Χάζελ Ρόμπσον (Βρετανία)	31.98
3. Ερίκο Κικούσι (Ιαπωνία)	32.30
4. Γιούκι Κάτο (Ιαπωνία)	32.63
5. Ελένη Σαμαριτάκη (Ελλάδα)	**32.90**
6. Γιου Τσουν Λάι (Χονγκ-Κονγκ)	33.90
7. Σαΐντα Νουρπέισοβα (Καζακστάν)	42.74
8. Εουνίς Νγιορόχε (Κένυα)	46.21

** Στην κατηγορία Τ36 αγωνίζονται αθλητές με εγκεφαλική παράλυση*

Την 6η και την 8η θέση κατέλαβαν οι Γκασπαρίδης και Καρασερίδης

Την 6η και την 8η θέση αντίστοιχα κατέλαβαν οι Κωνσταντίνος Γκασπαρίδης και Παναγιώτης Καρασερίδης στον τελικό των 1.500μ. ανδρών της κατηγορίας Τ36. Ο Γκασπαρίδης τερμάτισε με χρόνο 5:08.05 και ο Καρασερίδης με 5:19.69. Το χρυσό μετάλλιο κέρδισε ο Ρώσος, Αρτέμ Αρέφιεβ, ο οποίος «έσπασε» και το παγκόσμιο ρεκόρ.

Τα αποτελέσματα:

1.Αρτέμ Αρέφιεβ (Ρωσία) 4:37.75 παγκόσμιο ρεκόρ
2.Χοσέ Μαμπάνο (Ισπανία) 4:39.80
3.Χε Τσένγκ Εν (Κίνα) 4:40.32
4.Τσόι Γιόνγκ Ζιν (Κορέα) 4:50.98
5.Μάλκολμ Μπένετ (Αυστραλία) 5:04.71
6.Κωνσταντίνος Γκασπαρίδης (Ελλάδα) 5:08.05
7.Ανχελ Πέρεζ Γκάλαν (Ισπανία) 5:19.00
8.Παναγιώτης Καρασερίδης (Ελλάδα) 5:19.69

**Στην κατηγορία Τ36 ανήκουν αθλητές που παρουσιάζουν ακούσιες κυματοειδείς κινήσεις σε όλα τα άκρα αλλά πιο έντονα στα άνω καθώς και προβλήματα ισορροπίας. Οι αθλητές βαδίζουν χωρίς βοήθεια και παρουσιάζουν καλύτερο έλεγχο κάτω άκρων, ιδιαίτερα στο τρέξιμο απ' ό,τι οι αθλητές της κατηγορίας Τ35*

Επανεξελέγη ο Βασίλης Σεβαστής

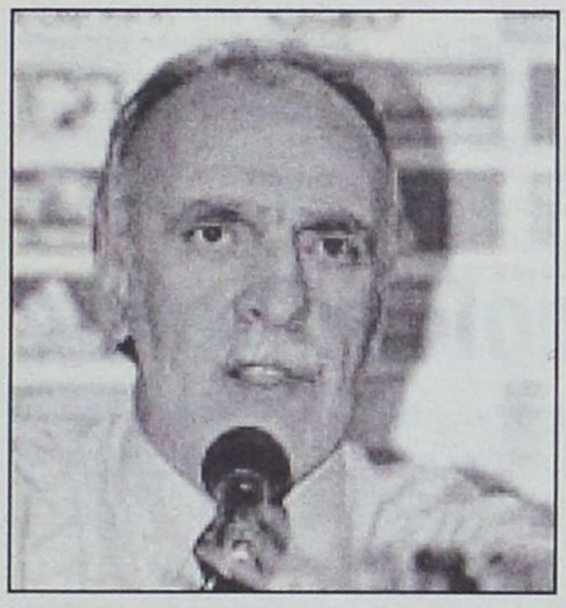

Διεξήχθησαν το Σάββατο στην Ερέτρια οι αρχαιρεσίες για την ανάδειξη νέου διοικητικού συμβουλίου του ΣΕΓΑΣ, κατά την έκτακτη Γενική Συνέλευση των σωματείων-μελών της ομοσπονδίας, που διεξήχθη με την υπ' αριθμόν 12/01.09.04 απόφαση του Δ.Σ. του ΣΕΓΑΣ, σε εφαρμογή του νόμου 2725/99 (άρθρο 22), όπως ισχύει σήμερα και σύμφωνα με το καταστατικό του (άρθρο 7-παρ. 9, εδ. Α). Παράλληλα η Γ.Σ. υπερψήφισε την έκθεση πεπραγμένων του διοικητικού συμβουλίου και τον οικονομικό απολογισμό εσόδων-εξόδων (01/01/04 - 31/07/04). Από τα 272 σωματεία με δικαίωμα ψήφου στη Γενική Συνέλευση, εκπροσωπήθηκαν τα 230, ενώ ψήφισαν 227 και βρέθηκαν 3 άκυρα και ένα λευκό (223 έγκυρα).

Κατά σειρά ψήφων τα 21 μέλη που εξελέγησαν στο νέο Δ.Σ. είναι:

Βασίλειος Σεβαστής	190
Σταματόπουλος Ιωάννης	115
Γιώργος Χαλκιδης	105
Κωνσταντίνος Παναγόπουλος	103
Θεόδωρος Βώσσος	100
Αθανάσιος Βογιατζής	92
Κωνσταντίνος Ευθυμιάδης	89
Ευάγγελος Μελιγγουνάκης	87
Θεόδωρος Αυγήτας	86
Φωτεινή Παπαδάκη	86
Παναγιώτης Δημάκος	86
Γεώργιος Καρδαράς	85
Δημήτρης Μίχας	84
Ιάκωβος Πετσούλας	84
Πτολεμαίος Παπαμιχάηλ	84
Δημήτρης Γκερλές	83
Θεόδωρος Γκατζίδης	82
Ιάκωβος Νικολής	82
Στυλιανός Κουρομιχαλάκης	77
Ιωάννης Μανίκας	76
Ιωάννης Μπόλλας	76

Ακολούθησαν:

Μαρίνα Ιακωβίδου	59
Σάββας Νικολαΐδης	53
Ευθύμιος Δήμιζας	50
Δανιήλ Συρόπουλος	49
Σπυρίδων Μπούσιας	47
Σπυρίδων Δεφεράνος	37
Κωνσταντίνος Μιχελής	32
Κωνσταντινος Σάμιος	22
Κονδυλία Καρατζά	22
Χαράλαμπος Λαζαρίδης	21
Χαράλαμπος Βαλκαλόπουλος	20
Ιωάννης Πετρίδης	17
Νικόλαος Δαμασκηνός	16
Ευάγγελος Στάμος	12
Γεώργιος Ραμπότας	9
Κωνσταντίνος Βράχας	7
Παναγιώτης Ναβροζίδης	4

Για την εξελεγκτική επιτροπή εκλέχτηκαν οι:

Χριστόδουλος Χατζηαναγνώστου	85
Χρήστος Ρέμμος	83
Μιχάλης Κουρής	79

Και αναπληρωματικοί οι:

Ιωάννης Αθαναηλίδης και Σπύρος Καλοζούμης με 57 ψήφους.

Μετά την ανάδειξη των μελών του νέου διοικητικού συμβουλίου της ομοσπονδίας, ο πρόεδρος του ΣΕΓΑΣ Βασίλης Σεβαστής, δήλωσε: «Ο ΣΕΓΑΣ στη μεταολυμπιακή εποχή με τη σημερινή ετυμηγορία των σωματείων της δύναμής του, απέκτησε ένα νέο διοικητικό συμβούλιο, ανανεωμένο σε μεγάλο βαθμό, πολυσυλλεκτικό και αξιόμαχο, ικανό να ανταποκριθεί στις απαιτήσεις της νέας τετραετίας. Θέλω να ευχαριστήσω, τα σωματεία για την εμπιστοσύνη που για μία ακόμη φορά έδειξαν σε μένα και στους συνεργάτες μου, καθώς και όλα τα μέλη του προηγούμενου διοικητικού συμβουλίου, που δεν συμμετέχουν στο σημερινό σχήμα και να ευχηθώ στους παλιούς και στους νέους συναδέλφους στο Δ.Σ. καλή συνεργασία και καλή δύναμη στο δύσκολο έργο που μας ανέθεσαν τα σωματεία της.

ΕΛΑ ΝΑ ΑΝΟΙΞΟΥΜΕ ΠΑΝΙΑ

ΑΘΛΗΤΙΚΟΣ ΣΥΛΛΟΓΟΣ ΙΣΤΙΟΠΛΟΩΝ ΑΝΟΙΚΤΗΣ ΘΑΛΑΣΣΗΣ ΡΟΔΟΥ
www.asiathr.gr
e-mail:info@asiarth.gr

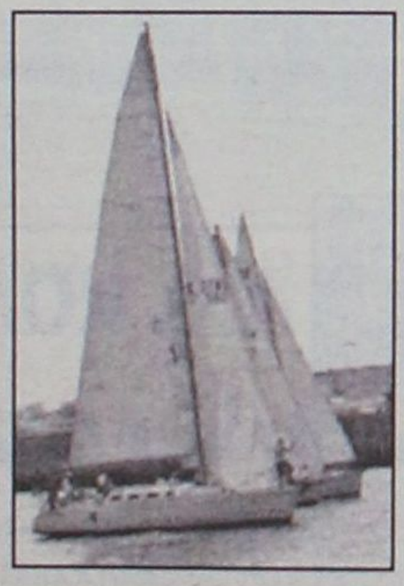

Έλα να μάθεις να κυβερνάς ένα ιστιοφόρο σκάφος και να μπορείς να απολαμβάνεις το ταξίδι στη θάλασσα με τον αέρα και τα πανιά.

Θα διδαχθείς να αντιμετωπίζεις κάθε κίνδυνο στη θάλασσα, να διαβάζεις και να προβλέπεις τον καιρό, να διαβάζεις τους ναυτικούς χάρτες με τα σύμβολά τους και πολλά άλλα, αποκτώντας το δίπλωμα κυβερνήτου ιστιοφόρου σκάφους.

Ο εκπαιδευτικός κύκλος που οργανώνεται από τον Αθλητικό Σύλλογο Ιστιοπλόων Ανοικτής Θάλασσας Ρόδου περιλαμβάνει:

Πρακτική εκπαίδευση πάνω σε ιστιοφόρο σκάφος κάθε Σάββατο ή Κυριακή πρωί για δύο μήνες, τρίωρα θεωρητικά μαθήματα κάθε Σάββατο βράδυ, ένα εκπαιδευτικό διήμερο ταξίδι στη Σύμη.

ΕΝΑΡΞΗ ΜΑΘΗΜΑΤΩΝ 16/10/2004
ΠΛΗΡΟΦΟΡΙΕΣ-ΕΓΓΡΑΦΕΣ
Μιχάλης Παπαγαπητός: 2241024247
Γιάννης Κλείδωνας: 6937372146



μ ΠΑΣΚΕΤ-ΠΥΓΜΑΧΙΑ

Αθλητική ΓΝΩΜΗ

Φουλάρει ενόψει Κύπρου

• Το μεσημέρι της Πέμπτης θα αναχωρήσει για την Κύπρο η αποστολή του Κολοσσού προκειμένου να λάβει μέρος στο τουρνουά του Κεραυνού. Στις προπονήσεις επιστρέφουν σήμερα οι Μπέλος και Χαραλαμπόπουλος, σε αντίθεση με τον Μακρή, που συνεχίζει να πονάει στον αυχένα

Σε κατάσταση πληρότητας επιστρέφει από σήμερα ο Κολοσσός, καθώς με εξαίρεση τον Μακρή, η επιστροφή των Μέλου και Χαραλαμπόπουλου κατεβάζει ουσιαστικά από το Βενετόκλειο την ταμπέλα με τον «ερυθρό» σταυρό, που είχε αναρτηθεί μετά το τουρνουά «Τάσος Κουταλιανός».

Όσο για τον **Μακρή**, το πρόβλημά του στον αυχένα είναι τελικά πιο σοβαρό-αν και όχι ιδιαίτερα ανησυχητικό- σε σχέση με την αρχική εκτίμηση του ιατρικού επιτελείου των «θαλασσί», όπως αποδείχθηκε στο φιλικό παιχνίδι του Σαββάτου κόντρα στον Ιβίσκο, στο οποίο ο **Μακρής** ένιωσε έντονες ενοχλήσεις, με αποτέλεσμα να του τοποθετηθεί κολάρο και να του συσταθεί ξεκούραση δύο-τριών ημερών με παράλληλη θεραπεία.

Πάντως, ο παίκτης αναμένεται να ενταχθεί ξανά στις προπονήσεις μέσα στην εβδομάδα και θα ακολουθήσει κανονικά την αποστολή στην Κύπρο, για το τουρνουά που διοργανώνει από την 1η έως τις 3 Οκτωβρίου ο Κεραυνός.

Όσο για το φιλικό παιχνίδι κόντρα στον Ιβίσκο, για τους παίκτες του **Βασίλη Φραγκιά** δεν ήταν τίποτα περισσότερο από ένα καλό ξεμούδιασμα, αφού τα τελικό αποτέλεσμα ήταν... πολλά με λίγα. Ούτως ή άλλως για τους «θαλασσί» το ζητούμενο ήταν να ξεφύγουν από την ρουτίνα των προπονήσεων και να δοκιμάσουν ακόμα και κόντρα στην δεδομένη διαφορά δυναμικότητας που τους χωρίζει από τον Ιβίσκο κάποια συστήματα που δουλεύτηκαν τις προηγούμενες μέρες.

Το τουρνουά της Κύπρου

Η αποστολή του Κολοσσού θα αναχωρήσει για την Μεγαλόνησο το μεσημέρι της ερχόμενης Πέμπτης. Μέσω Αθηνών θα μεταβεί στην Λάρνακα και από εκεί οδικώς στην Λεμεσό, για να ριχθεί από την επόμενη μέρα στην μάχη του τουρνουά στο οποίο λαμβάνουν μέρος ο οικοδεσπότης Κεραυνός, ο ΑΠΟΕΛ και η Χάποελ Τελ Αβίβ.

Μετά το τουρνουά **«Τάσος Κουταλιανός»** οι «θαλασσί» θα έχουν την ευκαιρία να δοκιμάσουν τις δυνάμεις τους σε ακόμα μία διοργάνωση υψηλού επιπέδου, με τον **Βασίλη Φραγκιά** να περιμένει από τους παίκτες του την μέγιστη δυνατή συνοχή και εφαρμογή των όσων έχουν δουλευτεί στις προπονήσεις. Άλλωστε, το τουρνουά της Κύπρου θα είναι η τελευταία πρόβα των «θαλασσί» ενόψει της έναρξης των υποχρεώσεών του για το νέο πρωτάθλημα της Α2 κατηγορίας, αφού οι εναπομείνασες δύο εβδομάδες μέχρι την πρεμιέρα θα κυλήσουν με προπονήσεις και χωρίς άλλα δυνατά φιλικά. Μόνο με τον Ιβίσκο ενδέχεται να παίξει ο Κολοσσός μετά την επιστροφή του στην Ρόδο, καθώς ο Βασίλης Φραγκιάς εκτιμά πως το παραπάνω διάστημα το πρόγραμμα θα πρέπει να μετατραπεί σε πιο συντηρητικό, με δεδομένο ότι η ομάδα είναι κουρασμένη από την σκληρή της προετοιμασία και η πίεση που υπάρχει θα πρέπει να εκτονωθεί, ώστε να μπει στο νέο πρωτάθλημα έχοντας φρεσκάδα και όσο το δυνατόν λιγότερα προβλήματα τραυματισμών.

Εν Ζην
ΟΔΗΓΟΣ ΥΓΕΙΑΣ ΡΟΔΟΥ

Περιλαμβάνει
- Ολες τις δημόσιες υπηρεσίες υγείας
- Ολους τους ιατρούς, τους οδοντίατρους, κτηνίατρους, τα φαρμακεία, τα ιατρικά-διαγνωστικά κέντρα
- Τα νομίμως λειτουργούντα κέντρα φυσικοθεραπείας, διαιτητικά κέντρα, κέντρα αδυνατίσματος, ινστιτούτα αισθητικής, γυμναστήρια, κέντρα άθλησης.
- Εξειδικευμένες υπηρεσίες υγείας, εναλλακτικές θεραπείες, καταστήματα υγιεινής διατροφής, καταστήματα ιατρικών και φαρμακευτικών προϊόντων και κάθε άλλη δραστηριότητα στον χώρο της υγείας.

Εν Ζην
ΟΔΗΓΟΣ ΥΓΕΙΑΣ ΡΟΔΟΥ

Κυκλοφορεί Σάββατο 9 Οκτωβρίου

Εν μέρει ευχαριστημένος

• Καλά στάθηκε στο πρώτο μέρος του φιλικού με τον Κολοσσό ο Ιβίσκος σύμφωνα με τον Γιώργο Πετσάλη, ενώ το ερχόμενο Σαββατοκύριακο είναι πολύ πιθανό να δει την ομάδα του σε τουρνουά της Αθήνας

Μόνο από τα πρώτα δεκαέξι λεπτά έμεινε ευχαριστημένος ο προπονητής του Ιβίσκου Γιώργος Πετσάλης στο φιλικό παιχνίδι που έδωσε το Σάββατο η ομάδα του κόντρα στον Κολοσσό. Όπως έλεγε χθες ο τεχνικός των νεοφώτιστων, σχεδόν σε όλο το πρώτο ημίχρονο η ομάδα του βρισκόταν κοντά στο σκορ, αφού οι παίκτες του κατάφεραν να εφαρμόσουν με αρκετά μεγάλη επιτυχία τα όσα έχουν δουλευτεί μέχρι τώρα στις προπονήσεις. Βέβαια, από την στιγμή που ο Κολοσσός ανέβασε στροφές και άρχισε να «παίζει» με τα αμυντικά και τα επιθετικά του συστήματα, στο παρκέ αποτυπώθηκε η δεδομένη διαφορά δυναμικότητας που χωρίζει τις δύο ομάδες και η διαφορά εκτοξεύτηκε στα ύψη. Αυτό, όμως, ουδόλως εμπόδισε τον Γιώργο Πετσάλη να μείνει ευχαριστημένος από τα όσα είδε τουλάχιστον στο πρώτο ημίχρονο, ελπίζοντας πως σταδιακά και όσο περνάει ο καιρός η ομάδα θα αρχίσει να βρίσκει τόσο την διάρκεια στην απόδοσή της, όσο και στην ομοιογένειά της.

Το επόμενο και σίγουρα πιο σημαντικό τεστ περιμένει εκτός απρόοπτου τον Ιβίσκο το ερχόμενο Σαββατοκύριακο, αφού ο Γιώργος Πετσάλης θέλει να λάβει μέρος ή σε κάποιο τουρνουά στην Αθήνα (πιθανότατα σε αυτό που διοργανώνει το Παγκράτι), ή να δει την ομάδα του αγωνιζόμενη κόντρα σε συγκρότημα που θα προκληθεί στην Ρόδο. Είτε έτσι, είτε αλλιώς, είναι βέβαιο πως σε λίγες μέρες ο Ιβίσκος θα έχει την ευκαιρία να δοκιμάσει τις δυνάμεις του σε τουλάχιστον ένα δυνατό φιλικό παιχνίδι προετοιμασίας.

Κακή παρένθεση

• Μόλις δύο νίκες κατάφεραν να φέρουν από τα «Πραβάτζεια» οι οκτώ πυγμάχοι του Ροδιακού Συλλόγου Πυγμαχίας και Κικ Μπόξινγκ

Διάλειμμα στις θαυμάσιες εμφανίσεις τους στους αγώνες προετοιμασίας «Πράβατζη» έκαναν το Σάββατο οι πυγμάχοι του Ροδιακού Συλλόγου Πυγμαχίας και Κικ Μπόξινγκ καθώς σε σύνολο οκτώ αναμετρήσεων κατάφεραν να πάρουν μόνο δύο νίκες. Οι επιτυχίες ήρθαν στην κατηγορία παίδων από τον Τσαμπίκο Κόκκαλη (75κ.), ο οποίος οδήγησε σε εγκατάλειψη τον αντίπαλό του στον δεύτερο γύρο, καθώς και στην κατηγορία των ανδρών, με τον Μιχάλη Σταυρουλάκη να καταχειροκροτείται για την εμφάνισή του και το κατόρθωμά του να θέσει νοκ άουτ τον αντίπαλό του στον τέταρτο γύρο των 75 κιλών. Στην ίδια κατηγορία, ο Τάσος Μανωλάς έμεινε πολύ μακριά από τον καλό του εαυτό και ηττήθηκε με 35-18 στα σημεία, αν και έχει εξασφαλίσει την συμμετοχή του στο επερχόμενο Πανελλήνιο Πρωτάθλημα.

Στα 81 κιλά ανδρών, ο Κυριάκος Τσουκαλιός ηττήθηκε στον τέταρτο γύρο με 17-14 στα σημεία, στα 81 κιλά ανδρών ο Αλέξανδρος Μαρίνος έχασε με διακοπή του προπονητή του Ρίντα Καντάχ στον τρίτο γύρο, ενώ στα 91 κιλά έχασε με τον ίδιο τρόπο και ο Κώστας Διαμαντής στον δεύτερο γύρο. Την ήττα γνώρισε και ο Σωτήρης Κώττης στα 64 κιλά της κατηγορίας των εφήβων (διακοπή λόγω μεγάλης διαφοράς στα σημεία στον δεύτερο γύρο), όπως και ο Αντώνης Βογιατζής στα 63 κιλά της κατηγορίας παίδων, με διακοπή από τον προπονητή του στον δεύτερο γύρο.

Αυτά ήταν τα τελευταία «Πραβάτζεια» της φετινής χρονιάς, με τους αθλητές του Ροδιακού Συλλόγου Πυγμαχίας και Κικ Μπόξινγκ να προετοιμάζονται πλέον για τις υποχρεώσεις τους στα Πανελλήνια πρωταθλήματα.

Ακαδημία Basket



Χορηγός: ΚΟΛΛΕΓΙΟ ΡΟΔΟΥ

Α.Ο. ΚΟΛΟΣΣΟΣ

Πρόσκληση για άθληση!

Η νέα σχολική χρονιά ξεκίνησε.
Γονείς, οργανώστε το καθημερινό πρόγραμμα των παιδιών σας σωστά και αφήστε χρόνο για τις εβδομαδιαίες προπονήσεις Basket.

Στην Ακαδημία γίνονται δεκτά αγόρια και κορίτσια από 5–14 ετών

ΕΓΓΡΑΦΕΣ ΚΑΘΗΜΕΡΙΝΑ
[5-8 μ.μ.] Στα ανοιχτά γήπεδα basket, (όπισθεν γηπέδου ποδοσφαίρου Ρόδου).

ΠΡΟΠΟΝΗΤΕΣ:
Δόσπρας Κώστας, Μάγος Κυριάκος, Νικηφορίδης Γεώργιος
Παχούντης Νικήτας, Φραγκεσκάκης Νίκος

ΠΛΗΡΟΦΟΡΙΕΣ:
Σταυρόπουλος Μπάμπης 6944588272 - Λεβέντης Θεόδωρος 6944258718
Μπράπτσης Μιχάλης 6932398773

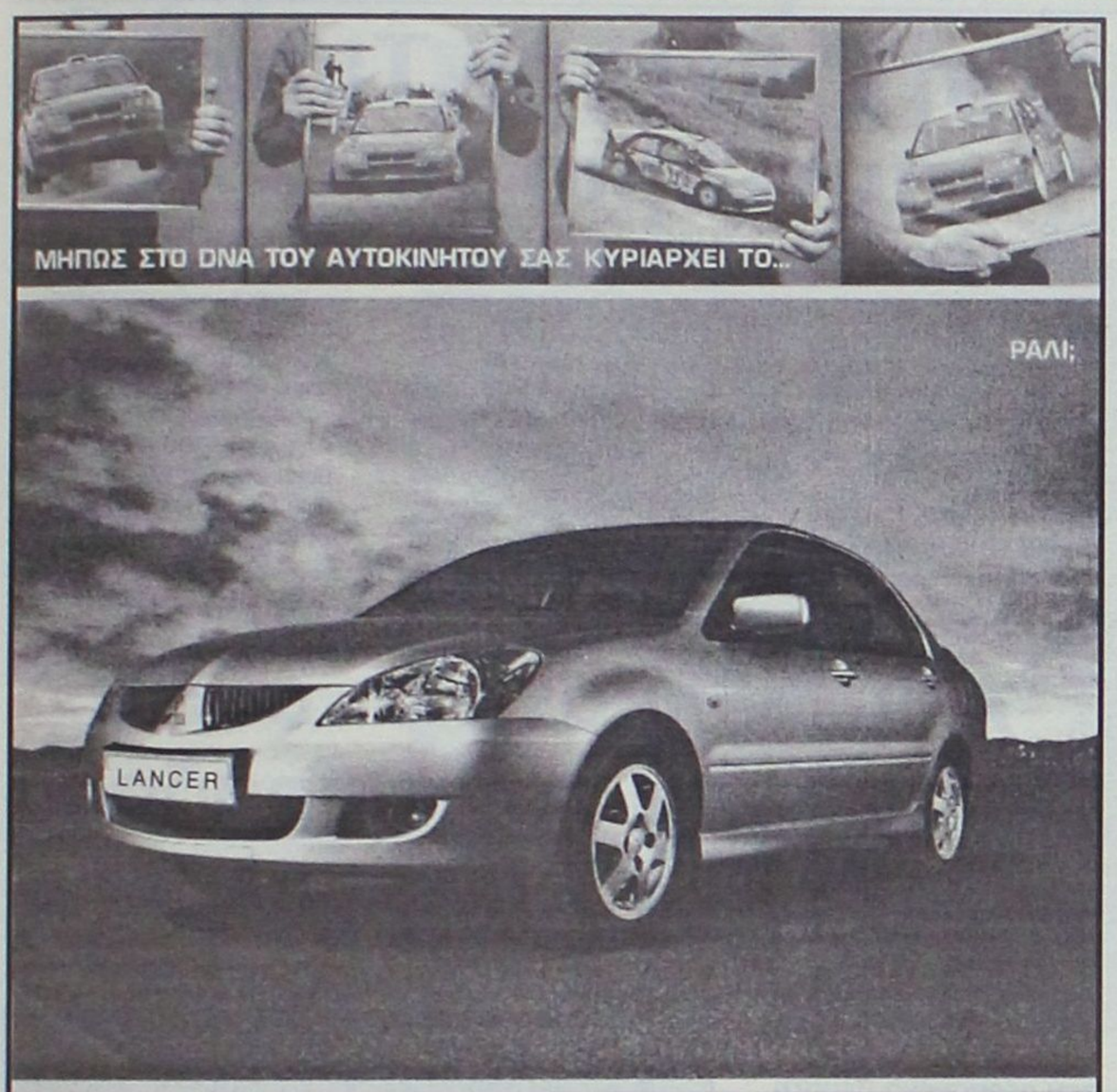

Το Lancer επέστρεψε. Η τελευταία εξέλιξη ενός από τα πιο επιτυχημένα αυτοκίνητα ράλι της ιστορίας, είναι γεγονός. Μία βόλτα αρκεί για να διαπιστώσετε τη μοναδική οδηγική συμπεριφορά του, που οφείλεται στη σπορ ρύθμιση της ανάρτησης, την αθόρυβη οδήγηση, που προσφέει η εξαιρετική μόνωση αλλά και τον πλούσιο στάνταρ εξοπλισμό. Αξιζε η αναμονή; Σίγουρα.

Αποκτήστε τώρα το νέο LANCER 1,6 lt από €15,480

LANCER. ΤΟ ΝΕΟ MITSUBISHI

MITSUBISHI MOTORS

ΧΡΟΝΙΑ ΕΓΓΥΗΣΗ

ΚΑΛΛΙΓΑΣ Θ. & Ι. Α.Ε.Β.Ε., ΕΠΙΣΗΜΟΣ ΕΜΠΟΡΟΣ MITSUBISHI MOTORS Ν. ΔΩΔΕΚΑΝΗΣΟΥ, Λ. ΡΟΔΟΥ - ΛΙΝΔΟΥ 138, Τ.Κ. 851 00 ΡΟΔΟΣ, ΤΗΛ.: 22410 67440, FAX: 22410 68462, e-mail: kaligcar@otenet.gr

Καλώς ορίσατε ...
στο Mike's
Executive Catering.

Λάμψη, αριστοκρατεία, κομφότητα, φινέτσα.
Λέξεις που αποκτούν νόημα και ουσία στο Mike's Executive Catering, που αναλαμβάνει πλήρως και οργανωμένα τις σημαντικότερες εκδηλώσεις της ζωής σας. **Γαμήλια δεξίωση. Βάπτιση. Γενέθλια. Εγκαίνια.** Η όποια άλλη δική σας ιδιαίτερη στιγμή. Το άφογο σέρβις, η άριστη ποιότητα των εδεσμάτων, γλυκών και αλμυρών, η σημασία στη λεπτομέρεια, εγγυώνται την επιτυχία της εκδήλωσής σας.
Κοντά σας από την πρώτη στιγμή...
Γιατί...

Μια οικογένεια είμαστε!



Mike's Executive Catering
για όλα τα Δωδεκάνησα!

Γεωργίου Σεφέρη 108. Τηλ. 2241066510. Ρόδος.

Ο Ακόλουθος του Βατικανού στη Ρόδο

Φεύγει ύστερα από 15 χρόνια

Με την αξιοζήλευτη δράση του ο Γουλιέλμος Ρόσσι απέκτησε πολλούς φίλους

Φίλος εγκάρδιος της Ορθοδοξίας της Εκκλησίας της Ρόδου και των Ροδιτών, ο Ιταλός Καθολικός "Ακόλουθος της Αποστολικής Αντιπροσωπείας του Βατικανού" Γουλιέλμος Ρόσσι, θέλει να τον αποκαλούν απλά "Πατέρα". Μετατίθεται στη Λευκωσία της Κύπρου, συμπληρώνοντας 15 χρόνια στη Ρόδο που αγάπησε. Πρόσφερε πάντα με Χριστιανική Αγάπη, και προσπάθησε μ' επιτυχία να φέρει ακόμα πιο κοντά την Ορθοδοξία με τον Καθολικισμό.

Ο Πατέρας Γουλιέλμος Ρόσσι, γεννήθηκε το 1927 στη Βερόνα της Ιταλίας, είχε 6 αδέλφια, αποφοίτησε από Γυμνάσιο της Βιτσέντζα, Λύκειο από την Ούντινε, ενώ από το Πανεπιστήμιο της Ιερουσαλήμ πήρε πτυχίο Φιλοσοφίας και Ιστορίας. Συνέχισε στο ίδιο Πανεπιστήμιο άλλα 4 χρόνια και πήρε πτυχίο Θεολογίας. Το 1953 χειροτονήθηκε στην Ιερουσαλήμ και υπηρέτησε επί 3 χρόνια ως Υποδιευθυντής και Καθηγητής σε Ιερατικό Κολέγιο και επί 7 χρόνια ως Διευθυντής και Καθηγητής Ιστορίας, Φιλοσοφίας Ιταλικών και Λατινικών.

Μιλάει άπταιστα ιταλικά, αγγλικά, ελληνικά. Το 1967 εστάλη ως εφημέριος στη Λάρνακα της Κύπρου όπου έμεινε 10 χρόνια και το 1977 στη Λεμεσό. Πέρα από τα ιερατικά του καθήκοντα ίδρυσε την παγκόσμια φιλανθρωπική οργάνωση CHARITAS, και βοήθησε τους πρόσφυγες ανεξαρτήτως θρησκείας ή εθνικότητας. Υπηρέτησε στη Λεμεσό 12 χρόνια, τα τελευταία 3 ως Ακόλουθος της Αποστολικής Αντιπροσωπείας του Βατικανού. Συνεργάστηκε στενά με την Ορθόδοξη Εκκλησία Κύπρου και ιδιαίτερα με τον Επίσκοπο Λάρνακας Χρυσόστομο Μαχαιριώτη και τον Μητροπολίτη Λεμεσού Χρύσανθο.

Στη Λάρνακα, ο Πατέρας Γουλιέλμος, φιλοξένησε επί πολλούς μήνες, δύο Ορθόδοξες οικογένειες προσφύγων (11 άτομα).

Οταν μέλος της μιας οικογένειας, αρραβωνιάστηκε και παντρεύτηκε στη Λάρνακα με Ορθόδοξο, ο Πατέρας Γουλιέλμος, πήρε μέρος στη Θεία Λειτουργία του γάμου, μαζί με τον Ορθόδοξο Ιερέα.

Το 1972 ίδρυσε γηροκομείο στη Λάρνακα και το θεμέλιο λίθο ευλόγησε ο Βοηθός του Ορθόδοξου Επισκόπου Καλλίνικος, ενώ τα εγκαίνια τέλεσε ο Μητροπολίτης Λεμεσού Χρυσόστομος. Το γηροκομείο φιλοξενεί 40 Ορθόδοξους και Καθολικούς σε ατομικά δωμάτια με δωρεάν διαμονή για τους απόρους. Ιδιαίτερη φιλία ανέπτυξε με τον Αρχιμανδρίτη Λάρνακας και Λεμεσού Νικόλαο Σιδερά και όταν ο Πατέρας Γουλιέλμος μετατέθηκε στη Ρόδο, του χάρισε το Ορθόδοξο πετραχήλι του με ιδιόχειρη αφιέρωση όπου τον αποκαλεί "Αδελφό".

Το 1989 ο Πατέρας Γουλιέλμος ήρθε στη Santa Maria Ρόδου ως Πρωτοσύγκελος (Vicarius Generalis) και μόλις τελείωσε το καμπαναριό της εκκλησίας, ζήτησε από τον Πανοσιολογιότατο Πρωτοσύγκελο Παΐσιο να το ευλογήσει. Διατηρεί άριστες σχέσεις με την Ορθόδοξη Εκκλησία της Ρόδου και η βαθιά του εκτίμηση για τον Παναγιότατο Οικουμενικό Πατριάρχη Βαρθολομαίο Α' άρχισε από την στιγμή που τον γνώρισε ως Γραμματέα του Οικουμενικού Πατριάρχη Δημητρίου Α'. Έκτοτε τον επισκέπτεται και του έστελνε ανελλιπώς την εφημερίδα "Κοινωνία" που εξέδωσε στη Ρόδο.

Προσωπική μου μαρτυρία: ο Παναγιότατος Οικουμενικός μας Πατριάρχης, ρωτούσε: "Τι κάνει ο Πατέρας Ρόσσι; Είναι καλός άνθρωπος, πείτε μου να μου στέλνει την εφημερίδα του". Κάθε χρόνο, στις 25 Ιανουαρίου, στη Σάντα Μαρία ο Πατέρας Γουλιέλμος, διοργάνωνε κοινή προσευχή Καθολικών και Ορθοδόξων για την ενότητα των Χριστιανών και για την ένωση των Εκκλησιών.

Τέλη Οκτωβρίου, φεύγει για τη Λευκωσία αφήνοντας στη Ρόδο ένα κομμάτι από την καρδιά του. Είπε στη "Γνώμη": "Εκτός από το Χριστιανισμό, τους Έλληνες και τους Ιταλούς ενώνουν κοινά ζεστά συναισθήματα. Οι Ροδίτες είναι ευλαβείς Χριστιανοί, φιλήσυχοι, φιλόξενοι, χωρίς αμφιβολία καλοί άνθρωποι, που τρέφουν συμπάθεια για μας τους Ιταλούς, διότι μπορούν και αναγνωρίζουν ότι ο απλός Ιταλός, είναι σαν κι αυτούς.

Ξεχωρίζουν το λαό από την ηγεσία του. Πολλά περισσότερα μας ενώνουν, παρ' όλες τις διαφορές που μπορεί να έχουμε, έχουμε κοινό "Πιστεύω" και οι Εκκλησίες μας έχουν επίσης Αγίους και Αγίες. Σίγουρα θα ξανάρθω στη Ρόδο που τόσο αγάπησα τους κατοίκους και το νησί".



ΑΠΟΚΤΗΣΤΕ ΤΗΝ ΔΙΚΗ ΣΑΣ ΚΟΥΖΙΝΑ
ΧΩΡΙΣ ΠΡΟΚΑΤΑΒΟΛΗ!!!



ΑΠΟ 79* ΕΥΡΩ ΤΟΝ ΜΗΝΑ

πλαίσιο

ΔΩΡΟ
ΝΕΡΟΧΥΤΗΣ & ΑΠΟΡΡΟΦΗΤΗΡΑΣ INOX

ΒΟΛΑΣ
ΚΟΥΖΙΝΕΣ

*Ο ΔΙΑΚΑΝΟΝΙΣΜΟΣ ΑΦΟΡΑ 48ΜΗΝΗ ΕΞΟΦΛΗΣΗ ΚΑΙ ΠΕΡΙΛΑΜΒΑΝΕΤΑΙ ΦΠΑ 13%

Μ. ΒΟΛΑΣ & ΥΙΟΙ Ο.Ε.
Λ. ΕΛΕΥΘΕΡΙΑΣ 43-45 ΚΡΕΜΑΣΤΗ ΡΟΔΟΣ - ΤΗΛ. (22410) 91275
FAX (22410) 94370 --- www.volas.net --- e-mail volas@hol.gr

ΑΠΟΘΗΚΗ ΧΑΡΤΙΚΩΝ & ΑΝΑΛΩΣΙΜΩΝ Η/Υ

ΜΑΛΛΙΑΚΑΣ Ν. ΕΜΜΑΝΟΥΗΛ

Ενημερώνουμε τους επαγγελματίες που ενδιαφέρονται να **μειώσουν** το **κόστος λειτουργίας** της επιχείρησης ή του γραφείου τους, ότι τα μελάνια για εκτυπωτές **LASER & INK-JET (HP,LEXMARK, EPSON, CANNON, BROTHER, OKI, M. TALLY, SAMSUNG, PANASONIC, MINOLTA, QMS, XEROX)** **ξαναγεμίζουν** έχοντας **εξοικονόμηση** χρημάτων από **30%** έως **70%.**

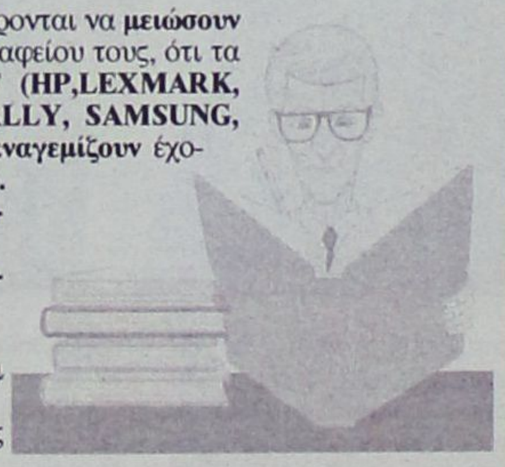

- **Πλήρης ανακατασκευή** των μερών που **φθείρονται** για **LASER TONER.**
- **Επεξεργασία & αναγόμωση** με τις πιο **σύγχρονες** μηχανές.
- Τέλος στις πρόχειρες μεθόδους γεμίσματος.
- **Πλήρης ανακατασκευή & γέμισμα** ακόμη και σε **έγχρωμα LASER**

Επίσης ενημερώνουμε την αξιότιμη πελατεία μας ***"Εστιατόρια - Μπαρ - Καφετέριες - Σούπερ Μάρκετ - Τουριστικά μαγαζιά - Ξενοδοχειακές μονάδες κ.λπ. επιχ/σεις"*** ότι σε μας θα προμηθευτείτε ό,τι χρειάζεστε για την επιχείρησή σας:

Μπλοκ εστιατορίου - Κορδέλες ταμειακών μηχανών - Μελάνια για HP/Epson/Canon/ Lexmark - Φωτοτυπικό χαρτί - Χαρτί εκτυπωτή - Είδη γραφείου - Χρωματιστό χαρτί για τιμοκαταλόγους σε 80 & 160gr κ.λπ.

ΠΡΟΣΦΟΡΑ ΓΙΑ ΤΟ ΜΗΝΑ ΣΕΠΤΕΜΒΡΙΟ

Για εστιατόρια-μπαρ-καφετέριες

1. Δελτίο παραγγελίας εστιατορίου (διπλότυπο αυτογραφικό)	0,50€
2. Δελτίο παραγγελίας εστιατορίου (τριπλότυπο αυτογραφικό)	0,90€
3. Δελτίο παραγγελίας εστιατορίου (διπλότυπο απλό)	0,30€
4. Κλασέρ πλαστικό 8/32 (ποικιλία χρωμάτων)	1,23€
5. Χαρτί φωτοτυπικό Α4, 80 γρ. (πακέτο 500 φύλλων)	2,20€
6. Χαρτί εκτυπωτή 9,5Χ11 λευκό (με οπές αρχειοθέτησης)	5,70€
7. Στυλό BIC CRYSTAL (μπλε-μαύρο-κόκκινο), τεμάχιο	0,12€
8. Στυλό BIC CRYSTAL GEL 0,8 (κουτί 12 τεμαχίων)	3,20€

Στις τιμές δεν συμπεριλαμβάνεται το ΦΠΑ

ΤΙΜΕΣ ΑΠΟΘΗΚΗΣ
Δίπλα στο ΙΚΑ Ρόδου, 4ο χλμ. Ρόδου - Λίνδου
ANETO PARKING

Ευχαριστούμε για την προτίμησή σας
ΕΜΜΑΝΟΥΗΛ ΜΑΛΛΙΑΚΑΣ

Στη Ρόδο την Τετάρτη το συνέδριο του ΟΑΣΕ

Με ιδιαίτερο ενδιαφέρον ξεκινά το μεσημέρι της Τετάρτης στο συνεδριακό χώρο του Rodos Palace το ετήσιο συνέδριο του ΟΑΣΕ (Οργανισμός για την ασφάλεια και την οικονομική συνεργασία των χωρών της Ευρώπης).

Στο συνέδριο, το οποίο θα διαρκέσει μέχρι και το Σάββατο, πρόκειται να πάρουν μέρος τριακόσιοι περίπου σύνεδροι και τα θέματα στα οποία θα επικεντρωθεί αναμένεται να είναι η λαθρομετανάστευση και τα προβλήματα της τρομοκρατίας.

Η σημασία του συνεδρίου αποδεικνύεται και από τη παρουσία σε αυτό πολλών κορυφαίων ευρωπαίων πολιτών.

Συγκεκριμένα θα παραστούν η Πρόεδρος της Ελληνικής Βουλής κ. Μπενάκη, ο Πρόεδρος της Βουλής της Γεωργίας, ο υπουργός Αιγαίου κ. Παυλίδης, ο υφυπουργός Εξωτερικών κ. Βαληνάκης και πολλοί έλληνες και ξένοι βουλευτές.

Ομόφωνα από το δικαστήριο στην Πάτμο

Αθωώθηκαν και οι 58 Πάτμιοι για την παράδοση των όπλων εθνοφυλακής

Απαλλακτική πρόταση και από την εισαγγελέα

Στο εδώλιο του κατηγορουμένου, κάθισαν την περασμένη Πέμπτη 23 Σεπτεμβρίου, οι 58 Πάτμιοι μετά από μήνυση «για άρνηση στη νόμιμη πρόσκληση» του τάγματος εθνοφυλακής Πάτμου να παραλάβουν τα όπλα τους, τα οποία κατέθεσαν διαμαρτυρόμενοι για τον εγκλωβισμό τους στο ΤΕΒΕ, στις 13 Μαΐου του 2001.



Η εκδίκαση της μήνυσης έγινε στην αίθουσα του Ειρηνοδικείου Πάτμου στη Σκάλα. Πολύς κόσμος παρακολούθησε τη δίκη. Ένας - ένας οι κατηγορούμενοι απολογήθηκαν.

Αφού ολοκληρώθηκε η ακροαματική διαδικασία, αποτραβήχτηκαν για να επανέλθουν ανακοινώνοντας την απόφαση.

Η κ. εισαγγελέας πρότεινε την αθώωσή τους με το αιτιολογικό, ότι δεν στοιχειοθετείτε δόλος άρα δεν υπάρχει αδίκημα δεδομένου ότι υπήρχε μια διαμαρτυρία προκειμένου να κρατηθούν στον τόπο τους που αγαπούν οικονομικά και ουσιαστικά.

Μετά την πρόταση της εισαγγελέως ο πρόεδρος ανακοίνωσε την απόφαση του δικαστηρίου η οποία ήταν η αθώωση όλων των κατηγορουμένων.

Χειροκροτήματα αντήχησαν στην αίθουσα και όλοι ανακουφίστηκαν. Έτσι καλά, έληξε η ιστορία αυτή η οποία ταλαιπώρησε τους 58 συμπατριώτες μας.

(Πηγή: Patmos Times)

Από Τετάρτη ο νέος δ/τής του νοσοκομείου

Την Τετάρτη αναμένεται να αναλάβει τα καθήκοντά του ο νέος διοικητής του νοσοκομείου της Ρόδου Γιάννης Κεφαλάς. Εν τω μεταξύ συνεχίζονται οι απεργιακές κινητοποιήσεις των γιατρών του νοσοκομείου που διεκδικούν πληρωμή εφημεριών και εξυπηρετούνται μόνο έκτακτα περιστατικά.

Μία κυρία αποκαλύπτεται

Συνέχεια από τη σελ. 43

και της Ρόδου που είναι η ιδιαίτερη πατρίδα μας. Αλλωστε οι δραστηριότητες του Ιδρύματος Υποτροφιών Ρόδου, επεκτείνονται στον Αθλητισμό, μην ξεχνάτε ότι ξοδέψαμε -με χαρά- πολλά για τις εγκαταστάσεις τένις στο Καρακόνερο που μπορούν να φιλοξενήσουν και τουρνουά. Δεν μπορούσαμε να μείνουμε αδιάφοροι και στο μεγάλο πρόβλημα της εποχής μας που είναι η εξάρτηση από ουσίες, κι έτσι συμπεριλάβαμε και τη νεολαία. Κι ακόμα, χρέος μας ήταν να διαφυλάξουμε τον Πολιτισμό του τόπου μας, με τα πολιτιστικά μας προγράμματα. Ηδη κάναμε την πρώτη μας έκδοση σε συνεργασία με τη Στέγη Γραμμάτων και Τεχνών Δωδεκανήσου, το εξαιρετικό βιβλίο **"ΑΘΛΑ ΕΚ ΡΟΔΟΥ"**. Ευελπιστούμε ότι θ' ακολουθήσουν κι άλλα σημαντικά σε όλους τους τομείς που το ίδρυμα έχει σκοπό να προσφέρει. Είμαι ευτυχής που μπορώ να φανώ χρήσιμη στο συνάνθρωπο με πολλούς τρόπους -και μάλιστα σ' αυτούς που έχουν ανάγκη ιδιαίτερης στήριξης- και ακόμα που υλοποιώ μαζί με τους συνεργάτες μου το όνειρο του αδελφού μου. Δεν πρέπει να ξαφνιάζει κανέναν το ενδιαφέρον μου για τους συντοπίτες μου. Υπήρξα Πρόεδρος της ΧΕΝ Ρόδου, μέλος του Δ.Σ. του Λυκείου Ελληνίδων Εργάνη Αθηνά, Ιδρυτικό και Πρόεδρος του Ομίλου Γυναικών Ρόδου, στο Δ.Σ. για την τρίτη ηλικία, γενική γραμματέας στη φιλόπτωχη αδελφότητα του Ευαγγελισμού, όπου Πρόεδρος ήταν ο αείμνηστος Δεσπότης Σπυρίδων την ονομαζόμενη "Φιλοπρόοδος Αδελφότης του Ευαγγελισμού", είχα χρηματίσει πρόεδρος της Δωδεκανησιακής Μέλισσας (που μέλημά της είναι οι υποτροφίες) και επί 50 χρόνια ήταν αδρανής επειδή την είχαν "κλείσει" οι Ιταλοί. Ο διορισμός μου τότε, είχε έρθει από την Αθήνα και συνεργάστηκα για τριάμισι χρόνια, μαζί με τις κυρίες Ελένη Καράβα, Κατίνα Αγιακάτσικα, Δώρα Γεωργίου, Πέρσα Σαλαχούρη, Βάνα Τριανταφύλλου και άλλες. Μην ξεχνάτε ότι η χαρά της προσφοράς είναι μεγαλύτερη γι' αυτόν που προσφέρει από αυτόν που την λαμβάνει.

Φυσικά, για να το νιώσει κάποιος αυτό το συναίσθημα που περιγράφει η κ. Μαίρη Σταματίου Παπαδάκη, πρέπει να προσφέρει ανιδιοτελώς. Κι ακόμα, σημασία δεν έχει το ποιός γεννάει παιδιά, αλλά, το ποιός δημιουργεί ανθρώπους. Η κ. Μαίρη Σταματίου-Παπαδάκη, έχει αυτό το ευτυχές προνόμιο.

Μαίρη Ηλία Παπανδρέου

Η Μαίρη Σταματίου-Παπαδάκη θυμάται τα παλιά, παρατηρεί το παρόν και σχεδιάζει

Μία κυρία αποκαλύπτεται

Από το Πορτ Σάϊντ, στο "Φλοίσβο", ακολούθως στο Bella Vista και μετά στο Σεβαλιέ Παλλάς

Αποκλειστική συνέντευξη παραχώρησε στη "Γνώμη", η κ. Μαίρη Παπαδάκη πρόεδρος και ιδρύτρια του "Ιδρύματος Υποτροφιών Ρόδου Εμμανουήλ Χριστ. Σταματίου & Μαρίας Χριστοφ. Σταματίου-Παπαδάκη. Γνήσια Ροδίτισσα, με μητέρα την Μαρίκα Ζήφια από παλιά Ροδίτικη οικογένεια των Αγίων Αναργύρων, η οποία σε ηλικία μόλις 16 ετών παντρεύτηκε τον Χριστόφορο Σταματίου, γεννημένος στο Πορτ Σάϊντ. Πατέρας του ήταν Σαμιώτης, ενώ μητέρα του ήταν η Ροδίτισσα Μαρία Μπίλη. Σαν παραμύθι μιας ιστορικής και ρομαντικής εποχής, η κ. Μαίρη Σταματίου-Παπαδάκη, εξιστορεί απλά και γλαφυρά, πως ο παππούς της υπήρξε ο πρώτος πιλότος στο κανάλι του Σουέζ και στην πρώτη διαδρομή τον συνόδευσε ο ίδιος ο Φερδινάνδος Λε Σεπς, που ήταν ο χρηματοδότης του έργου, μαζί με την Αυτοκράτειρα Ευγενεία, καθώς το σκάφος πλοήγησης ονομαζόταν "Princess Eugenie". Σε ανάμνηση μάλιστα αυτού του πρώτου ταξιδιού στο κανάλι του Σουέζ, δώρισαν στον πρόγονό της ασημένιο δίσκο με θυρεό του βασιλικού οίκου και ασημένιο σερβίτσιο, με εγχάρακτη αφιέρωση: "Προσφέρεται στον Πιλότο Εμμανουήλ Σταματίου" και τις υπογραφές των υψηλών προσώπων. Ο δίσκος αυτός υπάρχει ακόμη σήμερα στη Ρόδο.



Ο πατέρας της ιδρύτριας & Προέδρου Μαίρης Σταματίου-Παπαδάκη, το 1908 πούλησε την προγονική πολυόροφη πολυκατοικία που είχε η οικογένεια στο Πορτ Σάϊντ στην πλατεία Φερδινάνδου Λε Σεπς για 30.000 χρυσές Αγγλικές λίρες και ήρθε στη Ρόδο, με χρήματα, πείρα και γνώσεις, καθώς ήταν απόφοιτος του Cambridge και μιλούσε άπταιστα έξι γλώσσες: αγγλικά, γαλλικά, γερμανικά, ιταλικά, αραβικά και ελληνικά, έπαιζε θαυμάσιο πιάνο και κιθάρα. Εγινε μεταφραστής και διερμηνέας υψηλών προσώπων και διορίστηκε Γενικός Διευθυντής του Κτηματολογίου Ρόδου, που ήταν το καλύτερο στην Ελλάδα. Πολυταξιδεμένος στην Ελλάδα κι Ευρώπη, σταμάτησε να ταξιδεύει μετά το 1924 που γεννήθηκε ο γιος του Εμμανουήλ. Οντας ο ίδιος ιδιαίτερα μορφωμένος, έδινε μεγάλη βαρύτητα στη σωστή μόρφωση και γι' αυτό ο αείμνηστος αδελφός της κ. Μαίρης Σταματίου-Παπαδάκη, Εμμ. Σταματίου σπούδασε οικονομικά και μιλούσε άπταιστα γαλλικά-ιταλικά-αγγλικά κι ελληνικά, ενώ η ίδια σπούδασε μετά τη Σχολή Καλογραιών όπου αποφοίτησε με επαίνους από το Ιταλικό Λύκειο, συνέχισε στο Πανεπιστήμιο Μπολόνια της Ιταλίας και πήρε πτυχίο από την Παιδαγωγική Ακαδημία και το 1943 από το Πανεπιστήμιο της Ρώμης πτυχίο Ιταλικής Φιλολογίας. Συνέχισε τις σπουδές της επί δυόμισι χρόνια στο ίδιο πανεπιστήμιο Ψυχολογία, και στη Ρόδο δίδαξε Ιταλικά στο Ιταλικό Γυμνάσιο. Εγινε ιδρυτικό μέλος της Ανωτέρας Σχολής Τουριστικών επαγγελμάτων Ρόδου και δίδασκε στην ίδια Σχολή Ιταλικά και Γεωγραφία, καθώς και ξενοδοχειακά.

Αξίζει να αναφερθεί ότι η Ροδίτισσα μητέρα της διεύθυνε το μικρό ξενοδοχείο "Φλοίσβος", 15 δωματίων που ήταν στη θέση του σημερινού Riviera. Ο Εμμ. Σταματίου δίπλα στο Bella Vista, που ήταν Ιταλικό ξενοδοχείο 15 δωματίων και από το 1947 -με την Ενσωμάτωση- ασχολήθηκε αποκλειστικά με ξενοδοχειακά. Αγόρασε και το οικόπεδο μαζί με το ξενοδοχείο που στην αρχή είχε 40 δωμάτια με θαυμάσιους κήπους. Γύρω στο 1950 το κατεδάφισε κι έκτισε το ξενοδοχείο Chevaliers Palace καλύπτοντας περίπου 2000 τ.μ. μαζί με την πισίνα και τους κήπους. Εκτοτε η κ. Μαίρη Σταματίου-Παπαδάκη ανέλαβε την υψηλή επιστασία του ξενοδοχείου και τις δημόσιες σχέσεις. Το 1970-1973, μεγάλωσαν το ξενοδοχείο ακόμη περισσότερο και η κ. Μαίρη Σταματίου-Παπαδάκη έγινε μέτοχος. Το 1964 παντρεύτηκε τον πρώτο Διευθυντή της Εθνικής Τράπεζας, Ευθύμιο Παπαδάκη, που ήταν από το Χανιά της Κρήτης και είχε έρθει στη Ρόδο το 1947. Και ποιός δεν θυμάται την κ. Μαίρη Σταματίου-Παπαδάκη που είχε την ευθύνη και την φροντίδα των υψηλών φιλοξενουμένων κατά την διάσκεψη κορυφής της Ε.Ε. το 1988, που έφερε επάξια εις πέρας.

Στα αγνώριστα και απρόσωπα σαλόνια του Chevaliers Palace, όπου ευγενικά δέχτηκε η κ. Σταματίου-Παπαδάκη τη "Γνώμη" για τη συνέντευξη.

Που είναι κ. Παπαδάκη τα ωραιότατα κλασικά έπιπλα και οι δύο Μεσαιωνικές πανοπλίες που είχε φέρει ο αείμνηστος αδελφός σας από τη Μάλτα αφού του δόθηκε ο τίτλος του Ιππότη του Τάγματος των Ιωαννιτών; Που είναι το ζεστό και φιλόξενο πατάρι του ξενοδοχείου που είχε δει τόσες πολιτιστικές εκδηλώσεις; Τα σαλόνια τα άλλαξε ο κ. Μήτσης από τότε που ενοικίασε το ξενοδοχείο. Το πατάρι δεν υπάρχει πλέον, επειδή ο κ. Μήτσης κατασκεύασε 19 δωμάτια στη θέση του. Οσο για τις περίφημες Μεσαιωνικές πανοπλίες του Τάγματος των Ιωαννιτών, που είχε φέρει ο αδελφός μου από τη Μάλτα ξοδεύοντας πολλά χρήματα, επίσης δεν τις ήθελε ο ενοικιαστής. Τη μια τη δώρισα στην Αρχαιολογική Υπηρεσία Ρόδου και κοσμεί Μεσαιωνικό κτίσμα, ο κ. Κόλλιας ήταν ιδιαίτερα ενθουσιασμένος με τη δωρεά επειδή η Ρόδος δεν είχε πανοπλία, και την άλλη την κράτησα για τα γραφεία του Ιδρύματος Υποτροφιών.



Τίνος σκέψης ήταν η ίδρυση του Ιδρύματος Υποτροφιών και γιατί επιλέξατε αυτόν τον τρόπο να διαθέσετε περιουσίες σας;

Η ιδέα ήταν του αδελφού μου, ο οποίος από χρόνια μου έλεγε: "Μαίρη, δεν παντρεύτηκα και δεν έχω παιδιά δικά μου. Ούτε κι εσύ απόκτησες παιδιά. Σκέφτομαι να δώσω ό,τι έχω σ' ένα Ιδρυμα Υποτροφιών. Εσύ, τί λές; Θέλεις να συμμετέχεις; Δέχτηκα με μεγάλη χαρά να δώσω κι εγώ επίσης την περιουσία μου γι' αυτό το σκοπό κι έτσι πριν πεθάνει βάλαμε τις περιουσίες μας, εκλέξαμε το συμβούλιό μας κι εκείνος έφυγε ικανοποιημένος πως βοήθησε και βοηθά τον τόπο του. Πρέπει να σας πω, ότι ο δικηγόρος Μάνος Κόκκινος, μας στάθηκε σαν αδελφός δύσκολες στιγμές και τώρα είναι η ψυχή του ιδρύματος. Είμαι πολύ ευτυχής με το Δ.Σ. που επέλεξα. Πιστεύω ότι κρίναμε σωστά. Υπάρχουν πολλοί ακόμα αξιόλογοι υποστηρικτές του ιδρύματός μας.

Επιλέξαμε να κάνουμε το Ιδρυμα Υποτροφιών, επειδή μεγαλώσαμε μέσα σε μια πολύ μορφωμένη οικογένεια. Σκεφτείτε, ο πατέρας μας ήταν απόφοιτος του Cambridge την εποχή του και μιλούσε έξι γλώσσες, έπαιζε δύο μουσικά όργανα: πιάνο και κιθάρα, ο αδελφός μου σπούδασε οικονομικά και μιλούσε επίσης τέσσερις γλώσσες, όπως κι εγώ σπούδασα επί τόσα χρόνια στο εξωτερικό αυτά που ήθελα και μιλώ επίσης τέσσερις ξένες γλώσσες. Με τον αείμνηστο αδελφό μου, σκεφτήκαμε να δώσουμε την ευκαιρία της μόρφωσης και της χαράς της μόρφωσης κι ακόμα της δημιουργικότητας που προσφέρει μια μόρφωση, σε παιδιά που δεν έχουν την οικονομική ευχέρεια να μορφωθούν, ενώ έχουν τα προσόντα και τη θέληση. Αλλωστε κι από μόνη της η μόρφωση κάνει το άτομο ευτυχισμένο και όπου ανοίγει ένα σχολείο κλείνει μια φυλακή λέγει η σωστή μας λαϊκή ρήση. Μας ενδιέφερε και μας ενδιαφέρει το μέλλον της Ελλάδας, της Δωδεκανήσου

8 δισ. δρχ. η προίκα του Ιδρύματος

Το "Ιδρυμα Υποτροφιών Ρόδου Εμμανουήλ Χριστ. Σταματίου & Μαρίας Χριστοφ. Σταματίου-Παπαδάκη" ιδρύθηκε στη Ρόδο το 1998 με πρωτοβουλία του αείμνηστου Εμμανουήλ Σταματίου και τη σύμφωνη γνώμη και αρωγή της αδελφής του Μαίρης Σταματίου-Παπαδάκη. Η περιουσία του Ιδρύματος Υποτροφιών, ανέρχεται σε μετρητά και ακίνητη περιουσία σε περισσότερα από οκτώ δις δρχ. Η ακίνητη περιουσία του Ιδρύματος περιλαμβάνει το ξενοδοχείο Chevaliers Palase, την οικία της ιδρύτριας Μαίρης Σταματίου-Παπαδάκη επί των οδών Αμερικής και Λαμπράκη, (μοναδικό δείγμα πρωτότυπης αρχιτεκτονικής, διατηρητέο), οικία στο Κολωνάκι επί της οδού Σκουφά 50, οκταόροφη πολυκατοικία στο Νιοχώρι, τη Villa Mona κ.α.

Οι σκοποί του Ιδρύματος Υποτροφιών είναι η οικονομική ενίσχυση φοιτητών από τη Δωδεκάνησο και ιδιαίτερα από τη Ρόδο, που έχουν εισαχθεί σε Ανώτερες και Ανώτατες Σχολές της χώρας, με το ποσόν των 900.000 δρχ. ετήσια, οι οποίοι αντιμετωπίζουν οικονομικές δυσκολίες, ή είναι άτομα με ειδικές ανάγκες αλλά μπορούν να παρακολουθήσουν Μέση Εκπαίδευση, Ανώτερες ή Ανώτατες σπουδές και ιδιαίτερα σε φοιτητές που ακολουθούν κλάδους που έχουν άμεση σχέση με το φυσικό και δομημένο περιβάλλον της Ρόδου και γενικότερα της Δωδεκανήσου, οι οποίοι ακολουθούν κλάδους που αφορούν την ιστορία, τον πολιτισμό και επιστήμες κοινωνικού και αναπτυξιακού ενδιαφέροντος, που έχουν σχέση με τον άνθρωπο και την ποιότητα ζωής του. Επίσης το Ιδρυμα Υποτροφιών αναλαμβάνει πρωτοβουλίες και υλοποιεί δραστηριότητες κι εκδηλώσεις (είτε με αποκλειστική οργάνωση είτε σε συνδιοργάνωση με άλλους φορείς), που αναδεικνύουν και υπηρετούν τον Αθλητισμό, τον Πολιτισμό, την Νεολαία, το Περιβάλλον. Η επιλογή των υποψηφίων υποτρόφων έχει αυστηρά, αντικειμενικά και προκαθορισμένα κριτήρια και την τελική επιλογή κάνει ολόκληρο το Διοικητικό Συμβούλιο του Ιδρύματος, που απαρτίζεται από τους: 1. Μαρία χήρα Ευθυμίου Παπαδάκη το γένος Χριστοφόρου Σταματίου, πρόεδρος, 2. Εμμανουήλ Κόκκινος του Δημητρίου, αναπληρωτής της προέδρου και μέλος, με αναπληρώτρια την Περσεφόνη Φώκιαλη του Νικολάου, 3. Ιωάννης Ηρωνίας του Εμμανουήλ, αντιπρόεδρος με αναπληρώτρια την Νένα σύζυγο Περικλή Ζερβάνου, 4. Σταμάτιος Θωμαΐδης του Θωμά, γραμματέας, με αναπληρώτρια την Αναστασία Σταματίου του Εμμανουήλ, 5. Δημήτριος Στεφανάκος του Παναγιώτη, Ταμίας, με αναπληρώτρια την Πόπη Χιωτάκη Σκευοφύλακα, 6. Αλεξάνδρα Στεφανίδη του Στεφάνου μέλος με αναπληρώτρια την Ευαγγελία Στεφανίδου, 7. Θεόδωρος Φραράκης του Εμμανουήλ, μέλος, με αναπληρωτή τον Στέργο Μακαρούνα του Στεφάνου.

Τον πρώτο χρόνο της λειτουργίας του Ιδρύματος Υποτροφιών, χορηγήθηκαν 29 υποτροφίες σε φοιτητές και φοιτήτριες από Δωδεκάνησο και ιδιαίτερα από τη Ρόδο, ενώ για την περίοδο 2003-2004 χορηγήθηκαν 45 υποτροφίες, μια μάλιστα για Ελβετία και φέτος, μέχρι σήμερα έχουν δεχθεί 99 αιτήσεις. Υπογραμμίζεται ότι το Ιδρυμα Υποτροφιών, χορηγεί το μεγαλύτερο χρηματικό ποσόν που δίδεται σε υποτρόφους στην Ελλάδα.

Υπεύθυνος για τον τομέα του Αθλητισμού είναι ο αναπληρωτής της Προέδρου Δικηγόρος Μάνος Κόκκινος, υπεύθυνη των θεμάτων Πολιτισμού είναι η κ. Λίτσα Φραράκη και για τη Νεολαία ο ψυχολόγος Γιάννης Ζερβάνος καθώς θα δώσουν ιδιαίτερη βαρύτητα και στην πρόληψη από εξαρτησιογόνες ουσίες. Στελέχη επίσης που συνεργάζονται στενά σε διάφορους τομείς του Ιδρύματος Υποτροφιών, είναι καταξιωμένοι επιστήμονες όπως ο καθηγητής Ψυχολογίας του Πανεπιστημίου Αιγαίου Νικήτας Πολεμικός και η Παιδοψυχίατρος Ευαγγελία Τσίπη.

Συνέχεια στη σελ. 42

ΟΙΚΟΔΙΔΑΣΚΑΛΕΙΟ ΜΟΥΣΙΚΗΣ

MEMNOYNE

Σε συνεργασία με:
την Μουσική Σχολή του Δωδεκανησιακού Ομίλου
και το Αττικό Ωδείο Αθηνών

Διδάσκονται

Πιάνο:
Μαθήματα για Πτυχίο Διδασκαλίας, Πτυχίο Δεξιοτεχνίας και Δίπλωμα Σολίστ

Ανώτερα Θεωρητικά:
Πτυχία: Ωδικής, Ειδικού Αρμονίας, Αντίστιξης και Φούγκας

Καθώς και όλα τα υποχρεωτικά μαθήματα για τα παραπάνω διπλώματα και πτυχία.

Από 5,5 ετών

Μοντέρνο πιάνο σε ελληνικό και ξένο ρεπερτόριο *για όλες τις ηλικίες*

Στέλιου Κωτιάδη 18, Ρόδος – Τηλ. 22410-78045, 36327
E-mail: memnune_kiazim@mgkworld.net
Url: http://memnunekiazim.mgkworld.net

ΦΡΟΝΤΙΣΤΗΡΙΟ ΙΤΑΛΙΚΩΝ

ΣΤΑΘΗ ΜΙΧ. ΣΚΑΝΔΑΛΙΔΗ

Καθηγητή Ιταλικής Γλώσσας και Φιλολογίας (πτυχ. Α.Π.Θ.) - Καθηγητή Α.Σ.Τ.Ε.Ρ.
Χριστόδ. Τσιγάντε 11

Τα αυστηρώς ολιγομελή τμήματα μας απευθύνονται **με συστηματική και μεθοδική προσωπική διδασκαλία** σε μαθητές Δημοτικού, Γυμνασίου, Λυκείου και επαγγελματίες, καθώς και σε υποψήφιους φοιτητές Ιταλικών Πανεπιστημίων, σε αποκλειστική συνεργασία με το **Ιταλικό Κολλέγιο DON BOSCO** της Ιταλικής πόλης **L' AQUILA.**

Πληροφορίες τηλ. 2241029265, οικ. 2241061872, κιν. 6932272902

RO-flamenco

ΠΑΡΑΔΙΔΟΝΤΑΙ ΜΑΘΗΜΑΤΑ

ΤΜΗΜΑΤΑ
ΕΡΑΣΙΤΕΧΝΙΚΑ ΕΠΑΓΓΕΛΜΑΤΙΚΑ

ΕΝΑΡΞΗ ΜΑΘΗΜΑΤΩΝ 4 ΟΚΤΩΒΡΙΟΥ 2004

ΕΓΓΡΑΦΕΣ ΚΑΘΗΜΕΡΙΝΑ

ΓΕΝΙΚΗ ΔΙΕΥΘΥΝΣΗ:

ΜΑΤΟΥΛΑ ΓΙΑΣΙΡΑΝΗ

ΔΙΠΛ. F.D.C.(ΣΥΣΤΗΜΑ ALIANZA)
ΔΙΠΛ. FUNTACION CRISTINA HEEREN

ΤΗΛ.-ΦΑΞ 2241-0-28456 ΚΙΝ. 6944767038
www.ro-flamenco.gr
E- MAIL INFO@ RO-FLAMENCO.GR
ΚΛΑΥΔΙΟΥ ΠΕΠΕΡ 1 ΖΕΦΥΡΟΣ

Και μέχρι τώρα ίσχυε αλλά χρησιμοποιούνται διάφορα κόλπα

Απαγορεύεται η κατάτμηση των δημοτικών έργων

Διευκολύνσεις στους δημάρχους για εποχικό προσωπικό

Την προσφιλή τακτική πολλών δημάρχων να «σπάνε» τα έργα προκειμένου να αποφύγουν τους διαγωνισμούς και να προχωρούν σε απευθείας αναθέσεις, τακτική που έχει πολλάκις στιγματιστεί στις Εκθέσεις των ελεγκτικών Σωμάτων και των Ανεξάρτητων Αρχών, επιχειρεί να «σπάσει» από την πλευρά του το υπουργείο Εσωτερικών.

Με ρύθμιση που περιλαμβάνεται στο νομοσχέδιο για θέματα Τοπικής Αυτοδιοίκησης που κατέθεσε στη Βουλή ο Προκόπης Παυλόπουλος, απαγορεύεται η κατάτμηση των δημοτικών και κοινοτικών έργων όπως και η σύνταξη των αντίστοιχων μελετών, όπως απαγορεύεται επίσης να αναγράφονται σε δημοτικό ή κοινοτικό προϋπολογισμό κατατμημένες πιστώσεις για την εκτέλεσή τους.

Την ίδια ώρα ωστόσο, με την ίδια ρύθμιση, παραμένει «ανοιχτό παράθυρο», καθώς η δυνατότητα κατάτμησης των έργων διατηρείται όταν αυτά αφορούν περισσότερα του ενός δημοτικά διαμερίσματα ή οικισμούς.

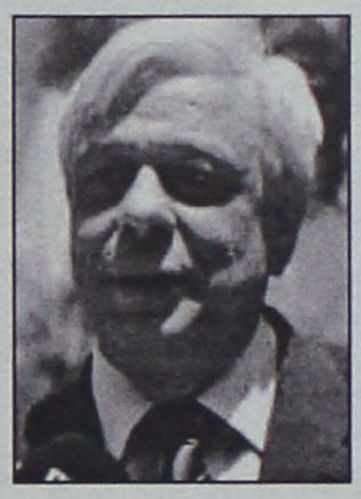

Η ρύθμιση περιλαμβάνεται σε νομοσχέδιο για την Τοπική Αυτοδιοίκηση, και στόχος του υπουργείου Εσωτερικών είναι να σταματήσουν οι απευθείας αναθέσεις έργων

Δεδομένου ότι οι περισσότεροι δήμοι σήμερα είναι «Καποδιστριακοί» και διαθέτουν δημοτικά διαμερίσματα, οι δημοτικές αρχές, εφόσον βεβαίως θελήσουν να το κάνουν, κάλλιστα μπορούν να προγραμματίζουν έργα για περισσότερα του ενός διαμερίσματα ώστε να εμπίπτουν στη ρύθμιση αυτή, να «σπάνε» και να εκτελούνται με απευθείας ανάθεση. Το επιχείρημα πάντως που προβάλλεται από την πολιτική ηγεσία του υπουργείου είναι ότι η ρύθμιση καταρτίσθηκε διότι κάθε δημοτικό διαμέρισμα έχει τη δική του ιδιομορφία και συνεπώς διαφοροποιούνται και τα εκτελούμενα έργα. Οπως χαρακτηριστικά λέγεται από πλευράς υπουργείου, υπάρχουν δήμοι που διαθέτουν δημοτικά διαμερίσματα από τα οποία άλλα είναι παραλιακά και άλλα ορεινά που σημαίνει ότι ακόμα και τα υλικά που χρησιμοποιούνται στην κατασκευή των έργων διαφέρουν μεταξύ τους.

Αξίζει να σημειωθεί ότι με απευθείας ανάθεση μπορεί να εκτελεστεί έργο δημοτικό όταν ο προϋπολογισμός του δεν ξεπερνώ τα 45.000 ευρώ.

Οι δήμαρχοι και κοινοτάρχες στο μεταξύ, με άλλη ρύθμιση του ίδιου νομοσχεδίου, αποκτούν τη δυνατότητα να προσλαμβάνουν προσωπικό εκτός των διαδικασιών του ΑΣΕΠ για τις έκτακτες ανάγκες έργων που εκτελούνται με αυτεπιστασία, με μια απλή απόφασή τους και μόνο.

Το προσωπικό αυτό μπορεί να είναι οποιασδήποτε ειδικότητας και να απασχοληθεί με συμβάσεις ορισμένου χρόνου ή διακεκομμένης απασχόλησης κατά ημέρα, εβδομάδα ή μήνα, ανάλογα με τις ανάγκες του έργου.

Σε κάθε περίπτωση πάντως, η διάρκεια της απασχόλησης δεν μπορεί να υπερβαίνει τις 135 ημέρες το χρόνο και οι συμβάσεις δεν μπορούν να ανανεώνονται.

Οι προσλήψεις στα έργα αυτεπιστασίας ωστόσο, αποτέλεσαν, στο παρελθόν τουλάχιστον, επίσης προσφιλή τακτική των δημάρχων και έγιναν μια ακόμη αιτία για τη δημιουργία στρατιών συμβασιούχων με τις γνωστές συνέπειες.

LANGUAGE INSTITUTE AND FRONTISTERIO ANGLICON

EIRINI KASIOTI

Noble House



Examination Preparation
Προετοιμασία Εξετάσεων
- Cambridge FCE/Michigan ECCE
- Cambridge CAE
- Cambridge CPE/Michigan ECPE
- Edecxel
- IELTS
- TOEFL/TOEIC

Exam Preparation (Young learners)
Προετοιμασία Εξετάσεων για μαθητές
- PALSO
- Cambridge KET
- Cambridge PET

Εγγραφές καθημερινά 10.00-14.00

Περνού 31-Αφάντου Τηλ.: 2241051900, Κιν.: 6972303130

Εγγραφές γίνονται και μέσω τηλεφώνου για την δική σας καλύτερη εξυπηρέτηση

*** New! Pre-Junior class offered!!!**

Εφέτος σας παρουσιάζουμε ένα νέο τμήμα που ονομάζετε **Pre Junior** και είναι ειδικά διαμορφωμένο για παιδιά ηλικίας 6-7 χρονών (1η-2α Δημοτικού). Κάθε Σάββατο για δύο ώρες τα παιδιά έρχονται σε επαφή με τα αγγλικά παίζοντας και διασκεδάζοντας. Τραγουδάνε, φτιάχνουν χειροτεχνίες, παρακολουθούν εκπαιδευτικά βίντεο και ακούνε ιστορίες στ' αγγλικά.
Pre-Junior! Ενας ιδανικός τρόπος πρώτης γνωριμίας των παιδιών με τον κόσμο της αγγλικής γλώσσας!

L.A.N.E. **Zorpidis**

ΚΕΝΤΡΙΚΟ ΠΡΑΚΤΟΡΕΙΟ ΡΟΔΟΥ
ΣΤΕΦΑΝΑΚΗ

ΤΟΥΡΙΣΤΙΚΟΣ ΟΡΓΑΝΙΣΜΟΣ

ΕΚΔΡΟΜΗ
στην ΑΛΕΞΑΝΔΡΟΥΠΟΛΗ - ΚΟΜΟΤΗΝΗ - ΔΙΔΥΜΟΤΕΙΧΟ - ΔΑΔΙΑ - ΣΟΥΦΛΙ
07/10 - 11/10

ΠΕΡΙΛΑΜΒΑΝΕΙ
- Εισιτήρια ακτοπλοϊκά σε ΑΒ4 καμπίνες
- Διαμονή: στο πλοίο, 4 νύχτες με πρωινό (2 πρωινά)
- Ολοήμερη εκδρομή στην Κομοτηνή - Μαρωνεία
- Ολοήμερη εκδρομή στο Διδυμότειχο - Δαδιά - Σουφλί
- Ταξιδιωτική ασφάλεια

ΤΙΜΗ ΕΚΠΛΗΞΗ

07-11/10
5ήμερα πακέτα από Ρόδο για
ΣΑΜΟ - ΧΙΟ - ΜΥΤΙΛΗΝΗ

Πληροφορίες: **STEFANAKIS TOURS**
Τηλ. **2241020625 - 30054**



Εκπολιτιστικό Σωματείο Ελληνικών Λαϊκών Χορών

ΑΝΑΚΟΙΝΩΣΗ

Από την Διεύθυνση του Σωματείου ανακοινώνεται ότι οι εγγραφές για τα τμήματα εκμάθησης ελληνικών χορών αρχίζουν το

Σάββατο 18 Σεπτεμβρίου

●

Δεκτά αγόρια και κορίτσια από 1ης Δημοτικού

●

Τμήματα παιδικά-εφήβων-ενηλίκων «Πρωινά-απογευματινά-βραδινά»

●

Διδάσκουν: **Τζέλλος Βαγγέλης-Κατερίνα Δημόγλου**

●

Εγγραφές κάθε Σάββατο (διεύθ. Σχολής)
Εργάνης Αθηνάς & Μαν. Παπαναστάση
(απέναντι από το Super Market Bazaar-Δασκάλους)
από 11.00 έως 13.00
ή στα τηλέφωνα:
2241020157, 2241069510, κιν. 6972817194
(καθημερινά από τις 10.00 έως 14.00)

Η πρόεδρος
Νέλλη Δημόγλου



ΓΙΝΕ ΚΑΙ ΕΣΥ ΠΙΛΟΤΟΣ ΜΠΟΡΕΙΣ

ΚΑΝΕ ΤΟ ΟΝΕΙΡΟ ΣΟΥ ΠΡΑΓΜΑΤΙΚΟΤΗΤΑ ΣΤΗΝ ΑΕΡΟΛΕΣΧΗ ΡΟΔΟΥ

- ❑ *ΕΛΑ ΣΤΗΝ ΜΕΓΑΛΗ ΑΕΡΟΠΟΡΙΚΗ ΟΙΚΟΓΕΝΕΙΑ*
- ❑ *ΠΕΤΑΞΕ ΜΕ ΤΑ ΑΕΡΟΠΛΑΝΑ ΤΗΣ ΑΕΡΟΛΕΣΧΗΣ ΡΟΔΟΥ*
- ❑ *ΕΚΠΑΙΔΕΥΣΟΥ ΜΕ ΕΠΑΓΓΕΛΜΑΤΙΕΣ ΤΟΥ ΧΩΡΟΥ ΤΗΣ ΑΕΡΟΠΟΡΙΑΣ*
- ❑ *ΑΠΟΚΤΗΣΕ ΠΤΥΧΙΟ ΧΕΙΡΙΣΤΗ ΙΔΙΩΤΙΚΩΝ ΑΕΡΟΠΛΑΝΩΝ*

ΕΓΓΡΑΦΕΙΤΕ ΣΤΗΝ

15η ΕΚΠΑΙΔΕΥΤΙΚΗ ΣΕΙΡΑ

ΧΕΙΡΙΣΤΩΝ ΑΕΡΟΠΛΑΝΩΝ ΤΗΣ ΑΕΡΟΛΕΣΧΗΣ ΡΟΔΟΥ

ΕΓΚΕΚΡΙΜΕΝΗ ΑΠΟ ΤΗΝ ΥΠΗΡΕΣΙΑ ΠΟΛΙΤΙΚΗΣ ΑΕΡΟΠΟΡΙΑΣ ΚΑΙ ΑΝΑΓΝΩΡΙΣΜΕΝΗ ΑΠΟ ΤΟ ΥΠΟΥΡΓΕΙΟ ΜΕΤΑΦΟΡΩΝ ΚΑΙ ΕΠΙΚΟΙΝΩΝΙΩΝ

ΗΜΕΡΟΜΗΝΙΑ ΕΝΑΡΞΗΣ ΜΑΘΗΜΑΤΩΝ
ΔΕΥΤΕΡΑ 4 ΟΚΤΩΒΡΙΟΥ

ΠΛΗΡΟΦΟΡΙΕΣ - ΕΓΓΡΑΦΕΣ
Τηλ./FAX 22410-78970
ΚΙΝ.:6944-815536

Στη ροδίτισσα Ελένη Σωτηρίου των «Γιατρών Καρδιάς»

Τιμητική διάκριση από τον Πρόεδρο της Δημοκρατίας

Για τη μεγάλη βοήθειά της στους χειμαζόμενους λαούς



Η γνωστή Ροδίτισσα Ελένη Σωτηρίου τιμήθηκε την περασμένη Πέμπτη από τον Πρόεδρο της Δημοκρατίας Κωνσταντίνο Στεφανόπουλο με τον αργυρό σταυρό του Τάγματος του Φοίνικα. Η κ. Σωτηρίου τιμήθηκε ως εκπρόσωπος της εθελοντικής οργάνωσης "Γιατροί Καρδιάς" που έχει προσφέρει ανθρωπιστική βοήθεια σε διάφορα σημεία του πλανήτη μας, που δοκιμάζονται από πολέμους και φτώχεια.

Η τιμητική διάκριση που απονεμήθηκε στην κ. Ελένη Σωτηρίου αποτελεί μια δικαίωση για το πολύ σημαντικό έργο που επιτελεί η ίδια και οι συνεργάτες της από το Ιράκ μέχρι τη Βοσνία και τις χώρες της Αφρικής, βοηθώντας κυρίως τα παιδιά των περιοχών αυτών πουπροσπαθούν να επιβιώσουν κάτω από τρομερά δύσκολες συνθήκες.

Θα πρέπει να σημειωθεί ότι κάθε χρόνο ο Πρόεδρος της Δημοκρατίας απονέμει τα ανώτερα μετάλλια της Ελλάδας σε ανθρώπους που ξεχώρισαν με τη δράση τους τον περασμένο χρόνο.

Η κ. Ελένη Σωτηρίου με δηλώσεις της στη "Γνώμη" εξέφρασε τη χαρά αλλά και την ευγνωμοσύνη της προς τον κ. Στεφανόπουλο για τη μεγάλη τιμή να την επιλέξει ανάμεσα στα τιμώμενα άτομα και δήλωσε ότι ο αργυρός σταυρός θα την ωθεί σε μεγαλύτερη προσφορά στους συνανθρώπους μας που αντιμετωπίζουν πολέμους και καταστροφές.

Οπως είπε η κ. Σωτηρίου, ο Πρόεδρος της Δημοκρατίας ήταν πολύ καλά ενημερωμένος για το έργο της Οργάνωσης "Γιατροί Καρδιάς", όπως και για το έργο όλων όσων τιμήθηκαν. Απευθυνόμενος στην ίδια της είπε ότι "η Ελλάδα είναι πολύ περήφανη που έχει τέτοιες οικογένειες, όπως αυτές που αποτελούν τους "Γιατρούς Καρδιάς".

Μια από τις ανώτατες τιμητικές διακρίσεις της Ελληνικής Δημοκρατίας στη Ροδιτισσα Ελένη Σωτηρίου. Διακρίσεις που λίγοι Ελληνες έχουν την ικανοποίηση να παίρνουν από τον κορυφαίο πολιτειακό παράγοντα της χώρας.

Αυτά για κάποιους που προσπάθησαν -χωρίς επιτυχία- να εμφανίσουν την κ. Σωτηρίου κάτι σαν "τρομοκράτη"... Κάποιοι που όφειλαν καλύτερα από τον καθένα να γνωρίζουν το έργο και τη δράση της.

Μακάρι η Ελλάδα και η Ρόδος να διέθεταν και άλλους τέτοιους "τρομοκράτες". Θα είμασταν και γι' αυτούς το ίδιο περήφανοι, όπως και για την κ. Σωτηρίου. Την Αλ Κάιντα ας την ψάξουν αλλού!!!

Η κρίση είναι μεγάλη και θα έχει μακρά διάρκεια

ΣΥΝΕΧΕΙΑ ΑΠΟ ΤΗ ΣΕΛ. 5

Πώς δηλαδή θα μπορούσε σήμερα να αντιμετωπιστεί το συγκεκριμένο σύστημα;

«Τα πάντα κάνουν τον κύκλο τους. Πριν από αρκετά χρόνια στη Ρόδου, όταν είχαν πρωτοέλθει οι Σκανδιναβοί και τα περισσότερα ξενοδοχεία ήταν με πρωϊνό, είχε εφαρμοστεί το «κουπόνι» το οποίο εδίδετο για να πάει ο πελάτης να φάει σε κάποια εστιατόρια. Το σύστημα αυτό ανατράπηκε.

Πιστεύω ότι και τα άλλα συστήματα θα ανατραπούν. Μπορεί αύριο για παράδειγμα να δούμε συνεργασίες κάποιων ξενοδοχείων με πρωϊνό με διάφορα εστιατόρια. Τα πράγματα συνεχώς εξελίσσονται και μάλιστα με ραγδαίους ρυθμούς.

Οπως είπα η δική μας ευθύνη έγκειται στο να αναλύουμε σωστά τα υπάρχοντα δεδομένα και να προβλέπουμε τί θα συμβεί στο μέλλον, ώστε να μπορούμε να ανταπεξέλθουμε στις καταστάσεις που θα δημιουργηθούν». Κάποιοι υποστηρίζουν ότι αν εκμεταλλευόμασταν τις ευκαιρίες που δίνουν οι διάφορες επιχορηγήσεις και τα προγράμματα της Ευρωπαϊκής Ενωσης θα μπορούσαμε όχι μόνο να αντιμετωπίσουμε τις σημερινές δυσκολίες αλλά και να βρεθούμε μπροστά των εξελίξεων. Βλέπουμε όμως ότι κάτι τέτοιο δεν συμβαίνει.

«Το Επιμελητήριο Δωδεκανήσου είναι κατά γενική ομολογία πρωτοπόρο όσον αφορά τα διάφορα Ευρωπαϊκά προγράμματα. Αλλά και γενικότερα ο επιχειρηματικός κόσμος δείχνει ιδιαίτερο ενδιαφέρον.

Η αλήθεια είναι ότι αν και οι Δωδεκανήσιοι γνωρίζουν αρκετά καλά τα διάφορα Ευρωπαϊκά προγράμματα που πιθανόν να είχαν ενδιαφέρον για αυτούς δεν μπόρεσαν να τα αξιοποιήσουν σε μεγάλο βαθμό. Δυστυχώς ο τρόπος των επιδοτήσεων τα τελευταία χρόνια είναι πολύ γραφειοκρατικός και τα κριτήρια που απαιτούνται είναι πολλές φορές εξωπραγματικά ειδικά για τις μικρομεσαίες επιχειρήσεις που δεν διαθέτουν ούτε εξειδικευμένη στελέχη ούτε τον αναγκαίο εξοπλισμό.

Είναι πραγματικά δύσκολα και να συμμετάσχεις λόγω της γραφειοκρατίας αλλά και λόγω του χρόνου που απαιτείται για την εκταμίευση των χρημάτων. Είναι λοιπόν πολύ λογικό οι ενδιαφερόμενοι να αγανακτούν και αν και έχουν ξεκινήσει την προσπάθεια λόγω των συγκεκριμένων προβλημάτων να μην την ολοκληρώνουν».

Κλείνοντας τη συζητήσή μας ήθελα να μας αναφέρτε την εκτίμησή σας για την πορεία της Κυβέρνησης της Ν.Δ. σε θέματα που αφορούν άμεσα τους επιχειρηματίες με δεδομένο ότι είναι «εν εξελίξει» ο νέος αναπτυξιακός νόμος. Παράλληλα να μας ενημερώσετε για το τί συμβαίνει με τα αντικειμενικά κριτήρια μας και το πρόβλημα που έχει δημιουργηθεί κυρίως στους ενοικιαστές δημοτικών καταστημάτων.

«Οι θέσεις της νέας Κυβέρνησης είναι πολύ καλές αλλά ακόμα παραμένουν σε επίπεδο εξαγγελιών. Μέχρι στιγμής έχουν γίνει κάποια πράγματα αλλά αισιοδοξούμε ότι στο άμεσο μέλλον θα υπάρξουν θετικότερες εξελίξεις.

Οσον αφορά τον νέο αναπτυξιακό νόμο το ΕΒΕΔ έχει κάνει συγκεκριμένες προτάσεις και βρισκόμαστε σε αναμονή.

Ειδικά τώρα για το θέμα των αντικειμενικών κριτηρίων και τα προβλήματα που έχουν δημιουργηθεί από αυτά, εμείς σαν ΕΒΕΔ έχουμε πάρει θέση, συνεργαστήκαμε με τον βουλευτή Δωδεκανήσου κ. Καραμάριο και τον υφυπουργό Ανάπτυξης κ. Παπαθανασίου, ο οποίος προέρχεται από τον επιχειρηματικό κόσμο και πιστεύω ότι η λύση έχει δοθεί. Περιμένουμε να δούμε πολύ σύντομα και με το σχέδιο νόμου που θα κατατεθεί.

ΑΝΑΚΟΙΝΩΣΗ

Σας ενδιαφέρει ένα επάγγελμα που θα σας χαρίσει

ΑΜΕΣΑ ΚΕΡΔΗ ΚΑΙ ΛΑΜΠΡΟ ΜΕΛΛΟΝ; ΑΝ ΝΑΙ!!!

ΣΠΟΥΔΑΣΤΕ ΚΟΜΜΩΤΙΚΗ

ΕΡΓΑΣΤΗΡΙΟ ΕΛΕΥΘΕΡΩΝ ΣΠΟΥΔΩΝ ΚΟΜΜΩΤΙΚΗΣ

ΣΑΚΚΑ ΠΟΠΗ

ΓΡΙΒΑ 41 ΤΗΛ. 22410 22810

ΠΡΟΣΦΕΡΟΥΜΕ:

✔ ΣΥΝΤΟΜΗ ΕΚΜΑΘΗΣΗ: ΜΟΝΟ 10 ΜΗΝΕΣ
✔ ΜΕΤΕΚΠΑΙΔΕΥΣΗ ΣΤΑ ΕΡΓΑΣΤΗΡΙΑ ΜΑΣ
✔ ΕΞΑΣΦΑΛΙΣΜΕΝΗ ΕΡΓΑΣΙΑ
✔ ΔΥΝΑΤΟΤΗΤΑ ΣΥΝΕΧΙΣΗΣ ΣΠΟΥΔΩΝ ΣΤΗ ΓΑΛΛΙΑ

La Belle



ΑΝΟΙΞΕ ΤΩΡΑ ΤΟ ΔΙΚΟ ΣΟΥ ΣΑΛΟΝΙ ΟΜΟΡΦΙΑΣ

ΤΩΡΑ ΥΠΟ ΤΗ ΝΕΑ ΔΙΕΥΘΥΝΣΗ
ΤΗΣ ΓΝΩΣΤΗΣ ΔΙΠΛΩΜΑΤΟΥΧΟΥ
ΑΙΣΘΗΤΙΚΟΥ
ΡΕΝΑΣ ΚΟΛΙΑΔΟΥ-ΣΙΦΩΝΙΟΥ

ΑΙΣΘΗΤΙΚΗ
- ΑΙΣΘΗΤΙΚΗ ΠΡΟΣΩΠΟΥ ΚΑΙ ΣΩΜΑΤΟΣ
- ΑΝΑΤΟΜΙΑ ● ΦΥΣΙΟΛΟΓΙΑ
- ΚΟΣΜΕΤΟΛΟΓΙΑ
- ΧΡΩΜΑΤΟΛΟΓΙΑ ● ΔΙΑΙΤΟΛΟΓΙΑ
- ΜΑΡΚΕΤΙΝΓΚ ● ΔΕΡΜΑΤΟΛΟΓΙΑ
- ΜΑΚΙΓΙΑΖ ● ΑΠΟΤΡΙΧΩΣΗ
- ΟΡΓΑΝΩΣΗ ΧΩΡΟΥ
- ΑΡΩΜΑΤΟΘΕΡΑΠΕΙΑ
- ΜΑΣΑΖ ΣΩΜΑΤΟΣ

ΚΟΜΜΩΤΙΚΗ
- ΕΡΓΑΣΤΗΡΙΟ ΚΟΜΜΩΤΙΚΗΣ
- ΕΞΟΠΛΙΣΜΟΣ ΚΟΜΜΩΤΗΡΙΟΥ
- ΚΑΛΛΥΝΤΙΚΑ ΠΡΟΪΟΝΤΑ
- ΘΕΩΡΙΑ ΕΡΓΑΣ. ΒΑΦΩΝ
- ΥΓΙΕΙΝΗ ΑΣΦΑΛΕΙΑ
- ΕΡΓΑΣΙΑΚΟ ΠΕΡΙΒΑΛΛΟΝ

ΜΑΝΙΚΙΟΥΡ -ΠΕΝΤΙΚΙΟΥΡ ΟΝΥΧΟΠΛΑΣΤΙΚΗ
- ΜΑΝΙΚΙΟΥΡ ● ΠΕΝΤΙΚΙΟΥΡ
- ΟΝΥΧΟΠΛΑΣΤΙΚΗ ● ΤΖΕΛ
- ΑΚΡΙΛΙΚΟ ● ΠΑΡΑΦΙΝΗ
- ΔΙΑΚΟΣΜΗΣΗ ΝΥΧΙΩΝ
- ΥΓΙΕΙΝΗ-ΑΣΦΑΛΕΙΑ
- ΑΝΑΤΟΜΙΑ-ΦΥΣΙΟΛΟΓΙΑ
- ΔΥΣΛΕΙΤΟΥΡΓΙΕΣ
- SPA ΧΕΡΙΩΝ-ΠΟΔΙΩΝ
- ΜΑΡΚΕΤΙΝΓΚ

ΕΠΑΓΓΕΛΜΑΤΙΚΟ ΜΑΚΙΓΙΑΖ
- ΗΜΕΡΑΣ ● ΒΡΑΔΥΝΟ
- ΕΠΙΣΗΜΟ ● ΝΥΦΗΣ
- ΦΩΤΟΓΡΑΦΙΑΣ ● ΑΠΟΚΡΙΑΤΙΚΟ
- ΜΑΚΙΓΙΑΖ ΓΙΑ ΑΝΔΡΕΣ

ΤΑΧΥΡΡΥΘΜΑ ΤΜΗΜΑΤΑ ΟΛΟ ΤΟ ΧΡΟΝΟ

● ΜΑΝΙΚΙΟΥΡ ΠΕΝΤΙΚΙΟΥΡ ΠΟΔΟΛΟΓΙΑ ● ΤΕΧΝΗΤΑ ΝΥΧΙΑ ΟΛΩΝ ΤΩΝ ΜΕΘΟΔΩΝ
● ΔΙΑΚΟΣΜΗΣΗ ΝΥΧΙΩΝ ● ΠΕΡΜΑΝΑΝΤ ΚΑΙ ΜΟΝΙΜΗ ΒΑΦΗ ΒΛΕΦΑΡΙΔΩΝ
● ΜΑΚΙΓΙΑΖ ● ΠΡΟΣΩΠΙΚΟ ΜΑΚΙΓΙΑΖ ● HENNA TATOO ● ΑΠΟΤΡΙΧΩΣΗ ΜΕ ΚΕΡΙ
● ΠΑΡΑΦΙΝΗ ● SPA ΧΕΡΙΩΝ ΠΟΔΙΩΝ ΚΑΙ ΣΩΜΑΤΟΣ
● ΜΑΣΑΖ ΧΑΛΑΡΩΤΙΚΟ ΚΑΙ ΑΔΥΝΑΤΙΣΜΑΤΟΣ

ΟΛΙΓΟΜΕΛΗ ΤΜΗΜΑΤΑ
ΘΕΣΕΙΣ ΠΕΡΙΟΡΙΣΜΕΝΕΣ
ΕΓΓΡΑΦΕΣ ΑΠΟ 10 ΑΥΓΟΥΣΤΟΥ
ΔΕΚΤΟΙ ΚΑΙ ΑΠΟΦΟΙΤΟΙ ΓΥΜΝΑΣΙΟΥ

ΟΔΟΣ ΕΘΝΙΚΗΣ ΑΝΤΙΣΤΑΣΕΩΣ 18 (ΠΡΩΗΝ ΑΝΝΗΣ ΜΑΡΙΑΣ) ΡΟΔΟΣ • ΤΗΛ. 22410 35668, 37876

Πέρα από εκείνο της δημοπράτησης της μαρίνας

Ποιά θέματα συζητεί σήμερα το δημοτικό συμβούλιο της Ρόδου

Κυριαρχούν τεχνικά και οικονομικά

Με κύριο θέμα την έγκριση των ορίων του διεθνούς πλειοδοτικού οργανισμού για την ανάδειξη μισθωτή χρήσης της μαρίνας συνεδριάζει σήμερα στις 11.30 το πρωί το Δημοτικό Συμβούλιο του Δήμου Ροδίων.

Τα υπόλοιπα θέματα της ημερήσιας διάταξης έχουν ως εξής:

1. Ενημέρωση δημάρχου και δημοτικών συμβούλων.

2. Έγκριση της υπ' αριθμ. 431/2004 απόφασης της δημαρχιακής επιτροπής που αφορά διακήρυξη ΔΙΕΘΝΟΥΣ πλειοδοτικού διαγωνισμού - δημοπρασίας για την ανάδειξη μισθωτή χρήσης του τουριστικού Λιμένα Ρόδου (Μαρίνα) και τον ορισμό 11μελούς Γνωμοδοτικής Επιτροπής.

3. Ορισμός δύο τακτικών και δύο αναπληρωματικών μελών του διοικητικού συμβουλίου της ΔΕΣ ΡΟΔΑ.

4. Έγκριση των παρακάτω αποφάσεων της Δημαρχιακής Επιτροπής:

-Αριθ. Απόφασης 331/04 που αφορά καθορισμό κοινόχρηστου χώρου επί της οδού Αγ. Ιωάννου (αίτηση Ennio Chierichi). (Θέμα από αναβολή).

-Αριθ. Απόφασης 335/04 που αφορά πρακτικό φανερής πλειοδοτικής επαναληπτικής δημοπρασίας εκποίησης τμήμα έκτασης 4.000 τ.μ. της Κ.Μ. 75 C Γαιών Ρόδου.

-Αριθ. Απόφασης 336/04 που αφορά πρακτικό φανερής πλειοδοτικής επαναληπτικής δημοπρασίας εκποίησης τμήματος έκτασης 1.070 τ.μ. της Κ.Μ. 75 C Γαιών Ρόδου.

-Αριθ. Απόφασης 396/04 που αφορά μεταφορά των φορτοταξί στο Μόλο του Αγίου Νικολάου.

5. Έγκριση μελετών, τρόπου εκτέλεσης, τροποποίηση τεχνικού προγράμματος, εξειδίκευση προϋπολογισμού και διάθεση πίστωσης των παρακάτω έργων:

-Επέκταση προγράμματος Η/Υ για τη βεβαίωση και την είσπραξη εσόδων δήμου Ροδίων.

-Άμεση αποκατάσταση βλαβών και συντήρηση των κόμβων με φωτεινή σηματοδότηση.

-Χριστουγεννιάτικος και εορταστικός διάκοσμος της πόλης.

-Εκτέλεση μικροεπισκευών στα δημοτικά - σχολικά κτίρια και στους βρεφονηπιακούς σταθμούς.

6.Έγκριση Ανακεφαλαιωτικών Πινάκων Εργασιών, ΠΚΤΜΝΕ, συμπληρωματικών εργασιών, παράτασης προθεσμίας, εξειδίκευσης και διάθεσης πίστωσης των έργων:

-Επισκευή και συντήρηση οριζόντιας και κάθετης σήμανσης.

-Βρεφονηπιακός σταθμός Νέου Γενικού Νοσοκομείου Ρόδου.

-Εκτέλεση γεωτεχνικών εργασιών στο τμήμα κόμβος Καλλιθέας - κόμβος Σεφέρη της περιμετρικής οδού πόλεως Ρόδου.

-Συντήρηση και επισκευή σχολικών κτιρίων.

7. Έγκριση Πρακτικών Διαγωνισμών των κατωτέρω έργων:

-Αποκατάσταση χώρου διάθεσης απορριμμάτων (ΧΔΑ) δήμου Ροδίων.

-Μερική επισκευή, συντήρηση και διαρρύθμιση του δημαρχιακού Μεγάρου (Α' φάση εργασιών).

-Ανακατασκευή και κατασκευή μονώσεων δωμάτων δημοτικών και σχολικών κτιρίων.



8. Ορισμός επιτροπής ψήφιση και διάθεση πίστωσης για την προμήθεια Ηλεκτρολογικού Υλικού.

9. Παραχώρηση κατά χρήση στο δήμο Ροδίων οικίας στον οικισμό Κρητικών, ιδιοκτησίας Ελληνικού Δημοσίου.

10. Έγκριση αποζημίωσης (αίτηση κ. Αμπελά Γεωργίου).

11. Πορεία εκτέλεσης των κατωτέρω έργων - Λήψη απόφασης:

-Κατασκευή νέων πεζοδρομίων.

-Βελτιωτικές παρεμβάσεις και ηλεκτροφωτισμός στις οδούς Κ. Καβάφη, Γ. Ρίτσου και Κ. Βάρναλη περιοχής Αγ. Αποστόλων.

-Διάστρωση νέου ασφαλτοτάπητα σε δρόμους της πόλης.

12. Τροποποίηση σχεδίου πόλης στο Ο.Τ. 453α (θέμα από αναβολή).

13. Τροποποίηση στο Ο.Τ. 190α του σχεδίου πόλης Ρόδου.

14. Αξιοποίηση του δημοτικού κτιρίου των τέως Σφαγείων.

15. Περί εκπτώσεως του αναδόχου του έργου «Διαμόρφωση και συμπλήρωση αύλειου χώρου 3ου Νηπιαγωγείου Ρόδου, για την οργάνωση αθλητικών και πολιτιστικών δραστηριοτήτων.

16. Έγκριση σύστασης της Αναπτυξιακής Σύμπραξης με τίτλο «ΣΥΜΠΟΛΙΤΕΙΑ ΝΟΤΙΟΥ ΑΙΓΑΙΟΥ» με συντονιστή εταίρο τον δήμο Ροδίων για την υποβολή Σχεδίου Δράσης στα πλαίσια του Β' κύκλου υλοποίησης του αναθεωρημένου προγράμματος Κ.Π. EQUAL 2004 -2006.

17. Έγκριση για συμμετοχή του δήμου Ροδίων στην Αναπτυξιακή Σύμπραξη με τίτλο: «Αρχιπέλαγος» για την υποβολή Σχεδίου Δράσης στα πλαίσια του Β' κύκλου υλοποίησης του αναθεωρημένου προγράμματος Κ.Π. EQUAL 2004 - 2006.

18. Αναμόρφωση Προγραμματικής Σύμβασης - Αύξηση Μετοχικού κεφαλαίου της ΡΟΔΩΝ Α.Ε.

19. Καταβολή εισφορών στο Σύλλογο Φιλοζωικής Εταιρείας Ρόδου.

20. Δανεισμός 250 μεταλλικών εξεδρών στο δήμο Πεταλούδων.

21. Αίτημα για οικονομική ενίσχυση των ερασιτεχνικών σωματείων ΠΑΟ ΔΙΑΓΟΡΑΣ και Α.Σ. ΡΟΔΟΣ.

22. Αποδοχή ή μη αποφάσεων Επιτροπής Συμβιβαστικής Επίλυσης Φορολογικών Διαφορών του δήμου μας.

23. Έγκριση μετάβασης στη Θεσσαλονίκη ως επισκέπτες στη 18η Διεθνή Έκθεση INFOSYSTEM με προϊόντα πληροφορικής των υπαλλήλων κ.κ. Μανίκαρου Νικολάου και Πανά Χρήστου.

24. Έγκριση έκτακτης μεταβασης στην Αθήνα των κ.κ. Π. Φτακλάκη και Αντώνη Γονιδάκη στα πλαίσια της Κ.Π. «EQUAL».

25. Έγκριση μετάβασης και διαμονής στην Άβιλα της Ισπανίας των κ.κ. Π. Φτακλάκη και Μ. Παπανικολάου στα πλαίσια της Κ.Π. «EQUAL».

26. Ψηφίσεις πιστώσεων για έξοδα ταξιδίων δημάρχου, δημοτικών συμβούλων και υπηρεσιακών παραγόντων.

27. Έγκριση διαφόρων δαπανών.

ΦΡΟΝΤΙΣΤΗΡΙΟ ΜΕΣΗΣ ΕΚΠΑΙΔΕΥΣΗΣ ΙΑΛΥΣΟΥ
ΑΡΙΣΤΕΙΟΝ
ΙΑΛΥΣΟΥ 29 (δίπλα στο κατάστημα "ΣΑΧΙΝΗΣ")
Τηλ.: 22410 78252 & 75577 Κιν.: 6942011005

ΥΠΕΥΘΥΝΟΙ ΣΠΟΥΔΩΝ :
ΧΡΗΣΤΟΣ ΜΠΑΡΔΟΣ ΦΥΣΙΚΟΣ
ΜΙΧΑΛΗΣ ΠΑΝΑΓΟΣ ΜΑΘΗΜΑΤΙΚΟΣ

ΕΝΑ ΜΕΓΑΛΟ ΦΡΟΝΤΙΣΤΗΡΙΟ ΔΕΣΜΕΥΕΤΑΙ ΓΙΑ ΤΗΝ ΕΠΙΤΥΧΙΑ ΤΩΝ ΜΑΘΗΤΩΝ ΤΟΥ ΣΤΗΡΙΖΟΜΕΝΟ ΣΤΗΝ ΠΕΙΡΑ ΤΩΝ ΔΗΜΙΟΥΡΓΩΝ ΤΟΥ

ΔΙΔΑΣΚΟΝΤΑΙ:
• ΦΥΣΙΚΗ
• ΧΗΜΕΙΑ
• ΜΑΘΗΜΑΤΙΚΑ
• ΦΙΛΟΛΟΓΙΚΑ
• ΟΙΚΟΝΟΜΙΑ
• ΒΙΟΛΟΓΙΑ

ΑΥΣΤΗΡΑ ΟΛΙΓΟΜΕΛΗ ΤΜΗΜΑΤΑ

ΕΝΑΡΞΗ ΜΑΘΗΜΑΤΩΝ
Γ΄ ΛΥΚΕΙΟΥ 02/08/04
Β΄ ΛΥΚΕΙΟΥ 18/08/04
Α΄ ΛΥΚΕΙΟΥ 30/08/04
ΓΥΜΝ. - ΤΕΕ 02/09/04

Χρήστος Μπάρδος Φυσικός
Ευαγγελία Σταματάρου Μαθηματικός
Ξένια Λάμπρου Φιλόλογος-Ιστορικός
Βεατρίκη Σέρβου Οικονομολόγος
Σοφία Παπακων/νου Βιολόγος

• Αυστηρά ολιγομελή τμήματα
• Συνεχής αξιολόγηση των Μαθητών
• Τακτική ενημέρωση των γονέων
• Εβδομαδιαία επαναληπτικά τεστ
• Σύγχρονες μέθοδοι διδασκαλίας
• Λογικές τιμές
• Προσαρμοσμένο στο Ενιαίο Λύκειο

ΕΠΙΛΟΓΗ ΕΠΙΤΥΧΙΑΣ

ΦΡΟΝΤΙΣΤΗΡΙΟ ΜΕΣΗΣ ΕΚΠΑΙΔΕΥΣΗΣ « ΠΛΕΟΝΕΚΤΗΜΑ »

ΕΝΑΡΞΗ ΜΑΘΗΜΑΤΩΝ
Γ΄ ΛΥΚΕΙΟΥ 02/08/04
Β΄ ΛΥΚΕΙΟΥ 18/08/04
Α΄ ΛΥΚΕΙΟΥ 30/08/04
ΓΥΜΝΑΣΙΑ - ΤΕΕ 01/09/04

Κων/νου Υδραίου & Αποστόλου Ιωάννη - ΡΟΔΟΣ
ΠΛΗΡΟΦΟΡΙΕΣ ΓΙΑ ΒΑΣΕΙΣ www.otenet.gr/pleonektima
Τηλ.: (2241) 75577, 78252, 30631 & 25659

ΠΛΕΟΝΕΚΤΗΜΑ

AUTO ΕΠΙΛΟΓΕΣ
ΚΟΥΚΟΥΡΑΣ ΑΛΕΞΑΝΔΡΟΣ
ΕΚΘΕΣΗ ΕΜΠΟΡΙΑΣ ΕΠΙΛΕΓΜΕΝΟΥ ΜΕΤΑΧΕΙΡΙΣΜΕΝΟΥ ΑΥΤΟΚΙΝΗΤΟΥ
ΛΕΩΦ. ΡΟΔΟΥ-ΛΙΝΔΟΥ 255
ΤΗΛ. 22410/60910,
FAX: 22410/60920

- Πώληση μεταχειρισμένων αυτοκινήτων ελεγμένα σε 70 σημεία.
- Αγορά μεταχειρισμένων αυτοκινήτων.
- Ανταλλαγή με οποιοδήποτε μοντέλο της αρεσκείας σας.
- Χρηματοδότηση με τα χαμηλότερα επιτόκια της αγοράς.

Από το Καρπαθιακό Κέντρο Ερευνας και Πολιτισμού

Συνέδριο για τα εξήντα χρόνια από την απελευθέρωση της Καρπάθου

Τα επαναστατικά γεγονότα του Οκτωβρίου 1944

Τέτοιου είδους δραστηριότητες για το μεγάλο γεγονός της ιστορίας του τόπου μας, με παγκαρπαθιακή διάσταση και ενωτικό πνεύμα, επιχειρήθηκαν για πρώτη φορά στα πενηντάχρονα (1994) της απελευθέρωσης από τον ΣΑΚ (προεδρία Μανόλη Μελά), τον Αύγουστο στα Πηγάδια (ομιλίες-προσωπικές μαρτυρίες πρωταγωνιστών και συζήτηση στο Δημοτικό Πνευματικό Κέντρο) και στο Βεάκειο του Πειραιά (μεγαλειώδεις εκδηλώσεις ενταγμένες σε πανελλήνιο πρόγραμμα του Δήμου).

Το φετινό τριήμερο συνέδριο είχε ίδιο στόχο, αλλά πιο συστηματικό και ερευνητικό χαρακτήρα. Μέχρι τώρα βλέπαμε μονάχα γιορτές και παρελάσεις ή κουβέντες και αντιπαραθέσεις.

Εφέτος είχαμε την ευκαιρία να δούμε – με επιστημονικές ανακοινώσεις, ντοκουμέντα και διάλογο - το θέμα συνολικά: από την αντίσταση του λαού μας στο φασιστικό και ναζιστικό καθεστώς και το έπος της κατασκοπίας ίσαμε τον ξεσηκωμό στον ιερό βράχο, τις ενέργειες της παγκαρπαθιακής επιτροπής, την ηρωική αποστολή στην Αίγυπτο, και την άφιξη των Άγγλων (ως απελευθερωτών!). Αλλά και να τιμήσουμε τους αγωνιστές με ξεχωριστές ομιλίες, αναμνηστικά βραβεία (300 και πλέον) και καταθέσεις στεφάνων στα Ηρώα των Μενετών, του Απερίου και της Βολάδος.

Στις Μενετές οι δύο κεντρικές ανακοινώσεις αναφέρθηκαν στα επαναστατικά γεγονότα του Οκτωβρίου 1944 με επίκεντρο τις Μενετές και την Αρκάσα. Ακολούθησαν ομιλίες για την επί μέρους επαναστατική δράση κορυφαίων αγωνιστών όπως οι Ιωάννης Οθείτης, Σοφοκλής και Βάσος Οικονομίδης, Εμμανουήλ Σπανίδης.

Η βραδιά έκλεισε με την προβολή του ντοκιμαντέρ παραγωγής ΣΑΚ 1994 για το Βεάκειο (επιμέλεια Μ. Μελά, σκηνοθεσία Ε. Νικολαϊδου).



Από την ημερίδα στη Βολάδα. Στο βήμα ο πρόεδρος της Ε.Ξ.Ρ. κ. Β. Μηναΐδης αναφέρεται στον πρωταγωνιστή της Δωδεκανησιακής ελευθερίας ιατρό Ιωάννη Οικονομίδη (Γιανναγά)

Οι κεντρικές ομιλίες στο Απέρι αφορούσαν τα γεγονότα και τις αποφάσεις που έλαβαν χώρα στην τότε πρωτεύουσα του νησιού: το έργο της Παγκαρπαθιακής Επιτροπής, τη συνθηκολόγηση των Ιταλών και την αποστολή στην Αίγυπτο. Άλλοι ομιλητές αναφέρθηκαν στη δράση διακεκριμένων πατριωτών όπως οι Χριστόφορος Σακελλαρίδης, Γιώργος Χιωτάκης, Ιωάννης Γιαννάκης. Οι εκδηλώσεις έκλεισαν με την προβολή του ως άνω ντοκιμαντέρ του ΣΑΚ και με χορούς από το μπαλέτο της Ομόνοιας στο πέργερο.

Στη Βολάδα η καταληκτήρια ημερίδα ήταν αφιερωμένη στην αντίσταση και την κατασκοπία, με πέντε γενικές ανακοινώσεις (αποστολές κατασκόπων, η εκκλησία, Μεσοχώρι-Σπόα, Πηλές, Όλυμπος) και εργο-βιογραφίες αγωνιστών όπως οι Χριστόφορος Λυτός, Ιωάννης Οικονομίδης-Γιανναγάς, Μιλτιάδης Παπαμανώλης, Βάσος Βέργης. Πήρε μέρος και τραγούδησε επίκαιρες μαντινάδες ο λυράρης Γιάννης Παυλίδης.

Εδώ επερατώθη το συνέδριο με συζητήσεις και ψηφίσματα που αφορούν την ονοματοθεσία δρόμων στο Δήμο και τα χωριά της Καρπάθου από κατάλογο αγωνιστών που προτείνει το συνέδριο, και το Μουσείο 5ης Οκτωβρίου 1944 (όπως το ονομάζει το συνέδριο) που θα στεγασθεί στο σπίτι του καθηγητή Μηνά Οικονομίδη στίς Μενετές, ευγενής παραχώρηση των απογόνων του.

Στο περιθώριο του Συνεδρίου, στις 9 Αυγούστου, και στο πλαίσιο της Η΄ Συνάντησης, διεξήχθη στο ξενοδοχείο Ηλέκτρα επιστημονική ημερίδα με θέμα τους σεισμούς και τα συναφή παλιρροικά κύματα (tsunami) και τις επιπτώσεις τους στην Κάρπαθο από την αρχαιότητα ίσαμε σήμερα, και με ειδική αναφορά στην καταστροφή των μινωικών οικισμών στον Αφιάρτη (ανασκαφές καθηγητή Μανόλη Μελά).

Πρόβλημα
Κύφωσης-Σκολίωσης-Λόρδωσης;
η μέθοδος KLAPP είναι η Λύση!



Η μέθοδος KLAPP είναι ένα σύστημα
ΕΙΔΙΚΩΝ ΑΣΚΗΣΕΩΝ
που αναπτύχθηκαν κατόπιν παρατήρησης
και επιστημονικής έρευνας.

Τα παραπάνω προβλήματα αποτελούν αντικείμενο εργασίας εξειδικευμένων Φυσικοθεραπευτών

Τάσος Τερζόπουλος
Φυσικοθεραπευτής
Θεραπευτής B.T.A.A - KLAPP

Παπαλουκά 19Α ΡΟΔΟΣ Τηλ. 22410 20982



ΦΥΣΙΚΟΘΕΡΑΠΕΙΑ
ΜΕΘΟΔΟΣ McKENZIE

Η **μέθοδος McKenzie** είναι γνωστή παγκοσμίως ως η μέθοδος που εμπιστεύονται οι ασθενείς για τα μυοσκελετικά προβλήματα της Σπονδυλικής Στήλης & των Περιφερικών τους Αρθρώσεων και η μέθοδος που προτείνουν οι ορθοπεδικοί και χρησιμοποιούν οι φυσικοθεραπευτές για την αποθεραπεία αυτών των προβλημάτων.

Αναδεικνύει τις δυνατότητες του ασθενούς για θεραπεία **χωρίς φάρμακα κι ενέσεις, ζεστά ή κρύα επιθέματα, ηλεκτροθεραπεία, βελόνες, χειρουργείο** κερδίζοντας έτσι **χρόνο και χρήμα...**

Μπορείς κι εσύ να αρχίσεις να αγαπάς τη Σπονδυλική σου Στήλη και να της συμπεριφέρεσαι όπως πρέπει. Εξάλλου είναι κάτι που θα σε συντροφεύει για όλη σου τη ζωή...

Για πληροφορίες Ρόδου επικοινωνήστε με την:
Πούλιου Αλεξάνδρα
Φυσικοθεραπεύτρια, PT, cred. MDT
Πατρών 5 , 851 00 - Ρόδος
Τηλ. 2241-026960, 6945-786957
Δεκτά Ταμεία: ΤΑΞΥ-ΤΕΒΕ-ΤΑΕ-ΤΥΔΚΥ

ΑΚΟΥΣΤΙΚΑ ΒΑΡΗΚΟΪΑΣ
Από 380 €



Μοναδική Ευκαιρία:
ΑΠΟΣΥΡΕΤΕ
ΤΟ ΠΑΛΙΟ ΣΑΣ ΑΚΟΥΣΤΙΚΟ
ΚΑΙ ΑΠΟΚΤΗΣΤΕ
ΕΝΑ ΣΥΓΧΡΟΝΟ ΜΕ ΚΕΡΔΟΣ
ΜΕΧΡΙ **400 €**

ΚΕΝΤΡΟ
ΙΑΤΡΙΚΩΝ
ΒΟΗΘΗΜΑΤΩΝ
Εθνικής Αντιστάσεως 11 (πρώην Αννης Μαρίας)
Τηλ: 2241020359 Κιν: 6936.70.60.21
Συμβάσεις με όλα τα ταμεία. - Ειδικές Τιμές για Ο.Γ.Α
Σε 6 άτοκες δόσεις χωρίς Πιστωτική Κάρτα

Αναγκαστική προσγείωση μετά από τηλεφώνημα για βόμβα

Θρίλερ στο Λονδίνο με τζάμπο της Ολυμπιακής

Προσγειώθηκε συνοδεία βρετανικών μαχητικών • Ολονύχτια εξονυχιστική έρευνα από άνδρες ειδικών δυνάμεων

Αναγκαστική προσγείωση στο αεροδρόμιο Stansted του Λονδίνου πραγματοποίησε αεροπλάνο των Ολυμπιακών Αερογραμμών, που εκτελούσε το δρομολόγιο Αθήνα-Νέα Υόρκη, έπειτα από προειδοποιητικό τηλεφώνημα για τοποθέτηση βόμβας. Το αεροπλάνο έχει εκκενωθεί και Βρετανοί κομάντος πραγματοποιούν έρευνες.



Το αεροπλάνο είχε απογειωθεί από την Αθήνα στις 13:00

Το αεροπλάνο τύπου Airbus A340 εκτελούσε την πτήση 411 από Αθήνα με προορισμό τη Νέα Υόρκη και είχε απογειωθεί στις 13:05 το μεσημέρι της Κυριακής από το αεροδρόμιο «Ελευθέριος Βενιζέλος».

Περίπου στις 15:15 το μεσημέρι, άγνωστος τηλεφώνησε στα γραφεία της εφημερίδας 'Εθνος, λέγοντας ότι στο συγκεκριμένο αεροσκάφος έχει τοποθετηθεί βόμβα. Οι υπεύθυνοι της εφημερίδας ενημέρωσαν την αστυνομία, η οποία με τη σειρά της ζήτησε από τον πύργο ελέγχου του Ελευθέριος Βενιζέλος να επικοινωνήσει με τον πιλότο του αεροσκάφους.

Μόλις ενημερώθηκε ο πιλότος του αεροπλάνου, είπε ότι θα προσγειωθεί στο πιο κοντινό αεροδρόμιο - που ήταν αυτό του Λονδίνου- και αμέσως σήμανε συναγερμός. Όπως μετέδωσε το βρετανικό δίκτυο Sky News, το αεροπλάνο πραγματοποίησε αναγκαστική προσγείωση στο αεροδρόμιο Stansted του Λονδίνου -στις 17:34 ώρα Ελλάδος- συνοδευόμενο από βρετανικά μαχητικά τύπου Tornado.

Οι 289 επιβάτες της πτήσης 411 καθώς και τα 12 μέλη του πληρώματος κατέβηκαν αμέσως από το Airbus και είναι όλοι καλά στην υγεία τους. Έρευνα στο αεροπλάνο πραγματοποιούν Βρετανοί κομάντος, αλλά δεν έχει γνωστοποιηθεί ακόμη εάν εντοπίστηκε εκρηκτικός μηχανισμός στο Airbus.

Μετά την ολοκλήρωση των διαδικασιών ελέγχου, το αεροπλάνο αναμένεται να αναχωρήσει για τη Νέα Υόρκη.

Για το περιστατικό ενημερώθηκαν ο υπουργός Δημόσιας Τάξης, κ. Γιώργος Βουλγαράκης, και ο αρχηγός της Ελληνικής Αστυνομίας, αντιστράτηγος Φώτης Νασιάκος, οι οποίοι έδωσαν εντολή να κινηθούν αμέσως όλες οι προβλεπόμενες διαδικασίες.

Το υπουργείο Δημόσιας Τάξης επισημαίνει σε ανακοίνωσή του ότι οι έλεγχοι των αεροσκαφών, των επιβατών και των αποσκευών, στον Διεθνή Αερολιμένα Αθηνών «Ελευθέριος Βενιζέλος», όπως και σε όλα τα αεροδρόμια της χώρας, είναι πλήρεις και ανταποκρίνονται στις πιο υψηλές προδιαγραφές ασφάλειας.

Η ανακοίνωση της ΟΑ

Σχετικά με την απειλή δολιοφθοράς στο αεροσκάφος των Ολυμπιακών Αερογραμμών, με προορισμό τη Νέα Υόρκη (πτήση ΟΑ411), από τη διοίκηση της εταιρείας ανακοινώθηκαν τα ακόλουθα:

«Από την Ασφάλεια του Αεροδρομίου, στις 15:35, ενημερωθήκαμε ότι είχε γίνει απειλητικό τηλεφώνημα σε εφημερίδα το οποίο ανέφερε την ύπαρξη εκρηκτικού μηχανισμού στο αεροσκάφος που είχε αναχωρήσει από το «Ελ. Βενιζέλος» στις 12:50 με προορισμό τη Νέα Υόρκη.

»Το αεροσκάφος ήταν ήδη εν πτήσει. Ενημερώθηκε αμέσως ο κυβερνήτης της πτήσης κος Γιαννακούλιας και αποφασίσθηκε να προσγειωθεί στο πλησιέστερο αεροδρόμιο. Στις 17:34 το αεροσκάφος προσγειώθηκε στο αεροδρόμιο Stansted που βρίσκεται στην περιοχή του Λονδίνου μετά από υπόδειξη των βρετανικών Αρχών».

Οι Ολυμπιακές Αερογραμμές υποστηρίζουν επίσης ότι πριν από την αναχώρηση της πτήσης από το «Ελ. Βενιζέλος», είχαν τηρηθεί όλοι οι κανονισμοί ασφαλείας και είχαν διενεργεθεί όλοι οι προβλεπόμενοι, εξονυχιστικοί έλεγχοι.

ΟΡΘΟΠΕΔΙΚΑ - ΙΑΤΡΙΚΑ
ΧΑΡΙΤΟΣ



Ορθοπεδικά είδη & κατασκευές
Εξοπλισμός Ιατρείου & αναλώσιμα



Είδη νοσηλείας κατ' οίκον & μηχανήματα οξυγονοθεραπείας
Ακουστικά Βαρηκοΐας



ΕΛΕΥΘ. ΒΕΝΙΖΕΛΟΥ 6 (Δίπλα στη Ροδιακή Έπαυλη) - ΡΟΔΟΣ
Τηλ.: 22410 24112 Fax: 22410 75969 e-mail: orken@rho.forthnet.gr

INEMA
ΙΑΤΡΙΚΟΣ & ΝΟΣΟΚΟΜΕΙΑΚΟΣ ΕΞΟΠΛΙΣΜΟΣ
17 ΧΡΟΝΙΑ ΕΜΠΕΙΡΙΑΣ από το 1988
ΕΙΜΑΣΤΕ ΟΙ ΜΕΓΑΛΥΤΕΡΟΙ ΠΡΟΜΗΘΕΥΤΕΣ ΙΑΤΡΙΚΟΥ – ΟΡΘΟΠΕΔΙΚΟΥ ΚΑΙ ΝΟΣΟΚΟΜΕΙΑΚΟΥ ΥΛΙΚΟΥ ΣΤΗ ΔΩΔΕΚΑΝΗΣΟ
ΕΜΠΙΣΤΕΥΘΕΙΤΕ ΜΑΣ !!!
ΛΕΜΕΣΣΟΥ 2 ΡΟΔΟΣ ΤΗΛ.22410 32238 – FAX.22410 28484



ΑΝΑΠΗΡΙΚΑ ΚΑΡΟΤΣΙΑ–ΒΑΔΙΣΤΙΚΑ -ΟΡΘΟΠΕΔΙΚΑ ΕΙΔΗ–ΜΠΛΟΥΖΕΣ ΙΑΤΡΙΚΕΣ–ΚΑΛΤΣΕΣ ΦΛΕΒΙΤΙΔΑΣ–ΠΕΛΜΑΤΑ–ΟΡΘΟΠΕΔΙΚΑ ΜΑΞΙΛΑΡΙΑ–ΚΡΕΒΑΤΙΑ ΝΟΣΟΚΟΜΕΙΑΚΑ – ΙΑΤΡΙΚΟΣ ΕΞΟΠΛΙΣΜΟΣ ΚΑΙ ΑΝΑΛΩΣΙΜΑ – ΟΡΓΑΝΑ ΧΗΜΕΙΟΥ ΚΑΙ ΚΑΘΕ ΑΛΛΟ ΕΙΔΟΣ ΓΙΑ ΚΑΤ ΟΙΚΟ ΝΟΣΗΛΕΙΑ .

ΜΝΗΜΟΣΥΝΑ



Την 29η μηνός Σεπτεμβρίου ημέρα Τετάρτη και ώρα 8.30 π.μ. εις τον Ιερό Ναό Αγίας Ειρήνης Ορφανοτροφείου Θηλέων, τελούμε 6μηνο μνημόσυνο υπέρ αναπαύσεως της ψυχής του λατρευτού μας συζύγου, πατέρα, παππού και αδελφού

ΗΛΙΑ ΔΟΥΛΓΑΡΟΓΛΟΥ

Η σύζυγος: Αναστασία
Τα παιδιά: Χαρούλα-Δημήτρης, Κική-Δημήτρης
Τα εγγόνια, ο αδελφός και οι λοιποί συγγενείς



Την 29η μηνός Σεπτεμβρίου ημέρα Τετάρτη και ώρα 8 π.μ. εις τον Ιερό Ναό Αγίας Ειρήνης του Ορφανοτροφείου Θηλέων, τελούμε 40ήμερο μνημόσυνο υπέρ αναπαύσεως της ψυχής της λατρευτής μας αδελφής και θείας

ΜΑΡΙΑΣ ΜΙΧΑΗΛ ΦΑΡΜΑΚΙΔΗ

Η αδελφή: Αστερόπη
Τ' ανίψια: Μιχάλης-Τερέζα Φαρμακίδη, Ντία-Νίκος Χατζηαντωνιάδη και οι λοιποί συγγενείς



Την 29η μηνός Σεπτεμβρίου ημέρα Τετάρτη και ώρα 8 π.μ. εις τον Ιερό Ναό Αγίου Φανουρίου Π. Πόλης, τελούμε 40ήμερο μνημόσυνο υπέρ αναπαύσεως της ψυχής του λατρευτού μας πατέρα, παππού, προπάππου και θείου

ΛΕΩΝΙΔΑ ΚΑΜΠΙΣΕΛΗ

Τα παιδιά: Ιωάννης-Αννα, Πέτρος-Μαρία, Φωτεινή Νικόλαος
Τα εγγόνια, τα δισέγγονα, τ' ανίψια και οι λοιποί συγγενείς

Την 29η μηνός Σεπτεμβρίου ημέρα Τετάρτη και ώρα 8.30 π.μ. εις τον Ιερό Ναό Αγίας Ειρήνης Ορφανοτροφείου Ρόδου, τελούμε 6μηνο μνημόσυνο υπέρ αναπαύσεως της ψυχής του πολυαγαπημένου μας

ΚΩΣΤΑ ΚΛ. ΠΑΠΑΣΤΑΜΑΤΗ

Η οικογένειά του

ΓΡΑΦΕΙΟ ΤΕΛΕΤΩΝ & ΜΝΗΜΟΣΥΝΩΝ ΡΟΔΟΥ
ΣΤΕΦΑΝΑ-ΣΤΟΛΙΣΜΟΙ
ΑΜΕΣΗ ΕΞΥΠΗΡΕΤΗΣΗ ΟΛΟ ΤΟ 24 ΩΡΟ
"ΑΜΕΡΙΚΑΝΟΥ"
Αναλαμβάνουμε την τελετή και με τα έξοδα που χορηγούν τα ταμεία χωρίς καμία επιβάρυνση. ΙΚΑ, ΤΕΒΕ, ΤΑΞΥ, ΔΗΜΟΣΙΟΥ, ΛΙΜΕΝΙΚΩΝ, ΟΓΑ και λοιπά ταμεία. Τους ΑΠΟΡΟΥΣ ΔΩΡΕΑΝ
Πλατεία Βρούχου στην Μητρόπολη
τηλέφωνα: 22410-28901-33400

ΠΟΛΙΤΙΣΤΙΚΟΣ ΟΡΓΑΝΙΣΜΟΣ ΔΗΜΟΥ ΡΟΔΟΥ

ΑΝΑΚΟΙΝΩΣΗ

Ξεκινούν οι εγγραφές στα ΕΡΓΑΣΤΗΡΙΑ του Πολιτιστικού Οργανισμού Δήμου Ρόδου την

ΔΕΥΤΕΡΑ 27 ΣΕΠΤΕΜΒΡΙΟΥ

Λειτουργούν τα κάτωθι εργαστήρια
• ΖΩΓΡΑΦΙΚΗΣ
•ΠΑΡΑΔΟΣΙΑΚΩΝ ΧΟΡΩΝ
• ΑΓΓΕΙΟΠΛΑΣΤΙΚΗΣ / ΚΕΡΑΜΙΚΗΣ
• ΜΙΚΤΗΣ ΧΟΡΩΔΙΑΣ
• ΠΑΙΔΙΚΗΣ ΝΕΑΝΙΚΗΣ ΚΑΙ ΠΕΙΡΑΜΑΤΙΚΗΣ ΧΟΡΩΔΙΑΣ

Πληροφορίες - τηλ :
(22410)27427 – (22410)26385, fax: (22410)78649
e-mail : podr@otenet.gr ,
Διεύθυνση: Διαγοριδών 3

ΠΡΟΣΚΛΗΣΗ

Παρακαλούνται όλα τα μέλη του **Σωματείου Ιδιοκτητών Σκαφών Αναψυχής Ρόδου** και με τον διακριτικό τίτλο: **"ΠΟΣΕΙΔΩΝ"** όπως προσέλθουν την **29/09/2004 και ώρα 18.00 στο ξενοδοχείο "ΠΛΑΖΑ"** προκειμένου να γίνουν αρχαιρεσίες για την ανάδειξη:
Α) Διοικητικού Συμβουλίου και
Β) Εξελεγκτικής Επιτροπής, σύμφωνα με τα οριζόμενα στο άρθρο 26 του Εγκριθέντος καταστατικού από το Πρωτοδικείο Ρόδου.

Οι επιθυμούντες να συμμετάσχουν ως υποψήφιοι και αφού είναι ταμειακώς τακτοποιημένοι, παρακαλούνται να υποβάλλουν την αίτησή τους μέχρι την **25/09/2004 και από ώρα 10.00 μέχρι 19.00** στο γραφείο του σωματείου που συστεγάζεται στο **πρακτορείο "ΚΡΟΝΟΣ"** που βρίσκεται στην περιοχή "ΝΕΩΡΙΟ".

Από την Προσ. Διοικούσα Επιτροπή

ΣΩΜΑ ΕΛΛΗΝΙΔΩΝ ΟΔΗΓΩΝ

Ελα κι εσύ στις ομάδες μας!!!
Σε περιμένει
Πολύ κέφι Δημιουργία
δράση
προσφορά
ζωή στη φύση
παιχνίδι
τραγούδι
κι άλλα πολλά που θα ανακαλύψεις κοντά μας!!!

5-7 ετών: Αστέρια **7-11 ετών:** Πουλιά
11-14 ετών: Οδηγοί **14-17 ετών:** Μ. Οδηγοί

Αγιασμός Σάββατο 25 Σεπτεμβρίου
5 μ.μ. στην εστία μας
Β. Ηπείρου και Παπαλουκά

Πληροφορίες-Εγγραφές
6945972676

ΥΠΟΥΡΓΕΙΟ ΠΟΛΙΤΙΣΜΟΥ
ΠΟΛΙΤΙΣΤΙΚΟΣ ΟΡΓΑΝΙΣΜΟΣ ΔΗΜΟΥ ΡΟΔΟΥ

«ΗΜΕΡΕΣ ΜΟΥΣΙΚΗΣ» -ΡΟΔΟΣ ΦΘΙΝΟΠΩΡΟ 2004

Καλλιτεχνικός Διευθυντής: Τάσος Βενετοκλής

Τετάρτη 29 Σεπτεμβρίου, Παναγιά του Κάστρου στις 21:00, συναυλία με τους **VOX ANTIQUA.** Μουσική των Σταυροφόρων στην πορεία τους για τους Αγίους Τόπους.

Δευτέρα 4 Οκτωβρίου, Παναγιά του Κάστρου στις 21:00 συναυλία με την **MARINA KRILOVICI** στο τραγούδι και τον **ΔΗΜΗΤΡΗ ΓΙΑΚΑ** στο πιάνο. Άριες αντίκες, άριες από όπερες, οπερέρα και μιούζικαλ.

Τετάρτη 6 Οκτωβρίου, Παλάτι του Μεγάλου Μαγίστρου στις 21:00, **SOFIA AMADEUS ORCHESTRA** με διευθυντή της ορχήστρας τον **SVILEN SYMEONOV.** Mozart: Μικρή νυχτερινή μουσική

Παρασκευή 8 Οκτωβρίου, Παλάτι του Μεγάλου Μαγίστρου στις 21:00, **SOFIA AMADEUS ORCHESTRA** με διευθυντή της ορχήστρας τον **SVILEN SYMEONOV** από τον Bach έως τους χορούς του Bernstain.

- **ΔΙΟΡΓΑΝΩΣΗ : ΕΤΑΙΡΙΑ ΣΥΝΑΥΛΙΩΝ ΦΟΡΜΙΓΞ**
- **ΥΠΟΣΤΗΡΙΚΤΕΣ : ΥΠΟΥΡΓΕΙΟ ΠΟΛΙΤΙΣΜΟΥ, HILTON RHODES RESORT, AEGEAN AIRLINES • ΧΟΡΗΓΟΣ ΕΠΙΚΟΙΝΩΝΙΑΣ : ΕΡΤ ΑΕ**

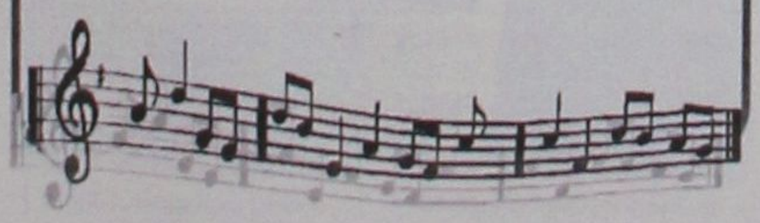

ΠΡΟΣΚΛΗΣΗ

Σύλλογος Φίλων Χορού

Ο Σύλλογος Φίλων Χορού καλεί τα μέλη του σε γενική συνέλευση τη

Κυριακή 3/10/2004
και ώρα 11.00
στην αίθουσα του συλλόγου
(Βόλου 7) περιοχή Ανάληψης)

με τα παρακάτω θέματα:
1. Οικονομικός απολογισμός περιόδου από 1.10.2002 έως 30.9.2004
2. Απαλλαγή του Δ.Σ.
3. Εκλογή νέου Δ.Σ. και Ελεγκτικής επιτροπής

Σε περίπτωση μη απαρτίας η γενική συνέλευση θα πραγματοποιηθεί την επόμενη Κυριακή **10/10/2004** την ίδια ώρα στα γραφεία του συλλόγου.

Δ.Σ. Συλλόγου Φίλων Χορού

FAME STORY

*Ελάτε μαζί μας στις **9 Οκτωβρίου** για ένα διήμερο χαράς, διασκέδασης στην **Ολυμπιακή ΑΘΗΝΑ.***
✓ Θα παρακολουθήσουμε τα παιδιά του FAME STORY στο κέντρο "Θάλασσα".
✓ Θα περιηγηθούμε στα στενά της Πλάκας στην Ακρόπολη και στο Park.
Περιλαμβάνει:
• Εισιτήρια ακτοπλοϊκά Γ' θέσης • Ξενοδοχείο 1 νύχτα με πρωινό • Μετακινήσεις με πολυτελές λεωφορείο • Ταξιδιωτική ασφάλεια

Πληροφορίες: κ. **Ανδρέας**
ή στο πρακτορείο **STEFANAKIS**
Τηλ. 22410 **30054**
Τιμή χρέωσης: 160€

ΕΛΛΗΝΙΚΟΣ ΕΡΥΘΡΟΣ ΣΤΑΥΡΟΣ
ΠΕΡΙΦΕΡΕΙΑΚΟ ΤΜΗΜΑ ΡΟΔΟΥ
ΣΩΜΑ ΕΘΕΛΟΝΤΩΝ ΣΑΜΑΡΕΙΤΩΝ

ΣΑΜΑΡΕΙΤΗΣ
Ε.Ε.Σ.

ΓΙΝΕΤΕ

Εθελοντής Σαμαρείτης
του Ελληνικού Ερυθρού Σταυρού

ΕΚΠΑΙΔΕΥΤΕΙΤΕ...

στις Πρώτες Βοήθειες
στην Ερευνα και Διάσωση

Οι εγγραφές άρχισαν

Πληρ. στο τηλ. 22410 80485
Κινητά: 6974649378 - 6972742744
Από 18:00 - 22:00 μ.μ. κάθε μέρα

www.rodosvitrina.gr/metropol.htm
ΕΒΔΟΜΑΔΙΑΙΟ ΠΡΟΓΡΑΜΜΑ
weekly program
24/09/04 - 30/09/04
METROPOL MULTI CINEMA ODEON
ΑΙΘΟΥΣΑ 1
1η ΠΑΝΕΛΛΗΝΙΑ ΠΡΟΒΟΛΗ
Μια συναρπαστική περιπέτεια επιστημονικής φαντασίας με τον Γουίλ Σμιθ με εξαιρετικά ειδικά εφέ
i,ROBOT εγώ, το ρομπότ
ΩΡΕΣ ΕΝΑΡΞΗΣ SHOW TIMES •17:45 •20:15 •22:40
ΑΙΘΟΥΣΑ 2
1η ΠΑΝΕΛΛΗΝΙΑ ΠΡΟΒΟΛΗ
μια τρελή τρελή φαρμα
ΣΤΑ ΕΛΛΗΝΙΚΑ
ΩΡΕΣ ΕΝΑΡΞΗΣ SHOW TIMES • 16:15 • 18:00
Η Walt Disney Pictures μας οδηγεί στην Άγρια Δύση με ένα χιουμοριστικό γουέστερν κινουμένων σχεδίων!
Βασιλιάς Αρθούρος
Ο επικός θρύλος του Αρθούρου και των Ιπποτών της Στρογγυλής Τραπέζης σε μια καινούρια εκδοχή, βασισμένη για πρώτη φορά στα αληθινά ιστορικά γεγονότα !
ΩΡΕΣ ΕΝΑΡΞΗΣ SHOW TIMES •19:45 •22:30
King Arthur
ΑΙΘΟΥΣΑ 3
GARFIELD
ΩΡΕΣ ΕΝΑΡΞΗΣ SHOW TIMES ΣΤΑ ΕΛΛΗΝΙΚΑ •16:30 •18:15 IN ENGLISH •20:00
Ο Γκάρφιλντ παίρνει τις διαστάσεις που του αρμόζουν και είναι ο μεγάλος πρωταγωνιστής σε μία live action/CGI ταινία που θα αφήσει εποχή!
Το Ξέφωτο
The Clearing
δραματικό και ανεβάτο θρίλερ
με τους ΡΟΜΠΕΡΤ ΡΕΝΤΦΟΡΝΤ, ΓΟΥΙΛΙΑΜ ΝΤΑΦΟΕ, ΕΛΕΝ ΜΙΡΕΝ
ΩΡΕΣ ΕΝΑΡΞΗΣ SHOW TIMES
ΤΟ ΞΕΦΩΤΟ
προσεχώς προσεχώς προσεχώς προσεχώς προσεχώς προσεχώς προσεχώς
the prince and me
ο πρίγκιπας και εγώ
Η πολυβραβευμένη σκηνοθέτης του Μάρθα Κουλιτζ, υπογράφει ένα ρομαντικό παραμύθι έρωτα ανάμεσα στους 'αταίριαστους' Τζούλια Στάιλς (Το Χαμόγελο της Μόνα Λίζα) και Λιούκ Μάμπλι (28 Μέρες Μετά).
INFORMATION - RESERVATIONS
22410 28400
ΠΛΗΡΟΦΟΡΙΕΣ - ΚΡΑΤΗΣΕΙΣ

The Phile

ΕΠΙΜΕΛΕΙΑ: ΚΥΡΙΑΚΗ ΠΕΤΡΙΔΟΥ



Βαλ Κίλμερ: Σταρ ή αντιστάρ;

Με αφορμή την ταινία «Σπαρτιάτης» που έκανε πρεμιέρα τη νέα κινηματογραφική εβδομάδα στη Ρόδο, αξίζει ν' αναφερθούμε στον Βαλ Κίλμερ, έναν ηθοποιό που ήταν και παραμένει γνωστός, που η παρουσία του στο θρυλικό «Top Gun» επισκίασε ακόμα και αυτήν του πρωταγωνιστή σούπερσταρ Τομ Κρουζ, που όχι μόνο δεν είναι άμοιρος ταλέντου αλλά τα τελευταία χρόνια έχει συμμετάσχει σε αξιόλογες ταινίες αλλά δεν έκανε ποτέ το μεγάλο «μπαμ».

Το www.cinenews.gr δημοσιεύει ένα ενδιαφέρον και πλήρες βιογραφικό του:

«Ο Val Edward Kilmer γεννήθηκε στις 31 Δεκεμβρίου 1959 στο Chatsworth, προάστιο Los Angeles της California, έχοντας ινδιάνικη καταγωγή. Οι γονείς του, Gladys (νοικοκυρά) και Eugene (μεσίτης) χώρισαν όταν ο Val ήταν εννιά ετών. Το 1977, φοίτησε στη σχολή Juilliard School στη Νέα Υόρκη, όπου ήταν ο νεότερος εισαχθείς φοιτητής. Εκεί τον βρήκαν τα θλιβερά νέα του πνιγμού του αδερφού του Wesley.

Στην ηλικία των 24 ο Val πρωταγωνίστησε στη πρώτη του ταινία «Top Secret!» (1984) μια παρωδία γύρω από το δεύτερο παγκόσμιο πόλεμο και των μιούζικαλ του Elvis Presley. Ο Val προτάθηκε για πρωταγωνιστής του «Dirty Dancing», πρόταση την οποία αρνήθηκε αφού μόλις είχε παίξει σε μιούζικαλ.. Ίσως τότε να έχασε την ευκαιρία της ζωής του. Το 1986, ο Val συμπρωταγωνίστησε στο «Top Gun» στο ρόλο του Iceman ενώ την ίδια χρονιά τον είδαμε στο «Murders In The Rue Morgue» με τον George C. Scott και την Rebecca DeMornay. Το '87, έπαιξε έναν ρόλο στη τηλεοπτικό ταινία «The Man Who Broke 1000 Chains» και το 1988, πρωταγωνίστησε στη ταινία του Ron Howard «Willow», που σκηνοθέτησε ο George Lucas.

Παρουσιάζοντας το πολύπλευρο ταλέντο του, εξέδωσε την ίδια χρονιά μια συλλογή από ποιήματα με τίτλο My Edens After Burns. Την ποίησή του μπορεί κανείς να την απολαύσει στη ταινία «The Saint». Στα γυρίσματα του «Willow», γνώρισε την Joanne Whalley με την οποία παντρεύτηκαν το Φεβρουάριο του 1988. Το 1989, Val και Joanne συμπρωταγωνίστησαν στη ταινία του John Dahl, «Kill Me Again», κερδίζοντας το μεγάλο βραβείο στο φεστιβάλ αστυνομικών ταινιών του Cognac στη Γαλλία. Στην επόμενη ταινία του, το 1991 έπαιξε τον Jim Morrison υπό την καθοδήγηση του Oliver Stone στο «The Doors». Ο αβανταδόρικος ρόλος του έφερε μια υποψηφιότητα για βραβείο MTV Movie Award A' Ανδρικού Ρόλου.

Το '91 έγινε μπαμπάς και πρωταγωνίστησε στη ταινία μυστήριου «Thunderheart», με τον Graham Greene και Sam Shepard. Το 1995 έπαιξε έναν από τους μεγαλύτερους ρόλους του στη ταινία «Batman Forever». Έγινε ο πέμπτος Batman στην κινηματογραφική ιστορία, εισπράττοντας 7.000.000 $. Αργότερα αρνήθηκε να παίξει στην συνέχεια και έσπασε το συμβόλαιο του για να συμμετέχει στη ταινία «Heat» με τον Robert De Niro και τον Al Pacino, ρόλος που πριν είχε αρνηθεί ο Keanu Reaves».

Η πορεία του από τότε δεν κατάφερε να απογειωθεί. Το 2004 είναι μια χρονιά ελπιδοφόρα, καθώς, εκτός από το «Spartan», περιμένουμε να τον δούμε στο «Stateside» και την υπερπαραγωγή «Alexander».

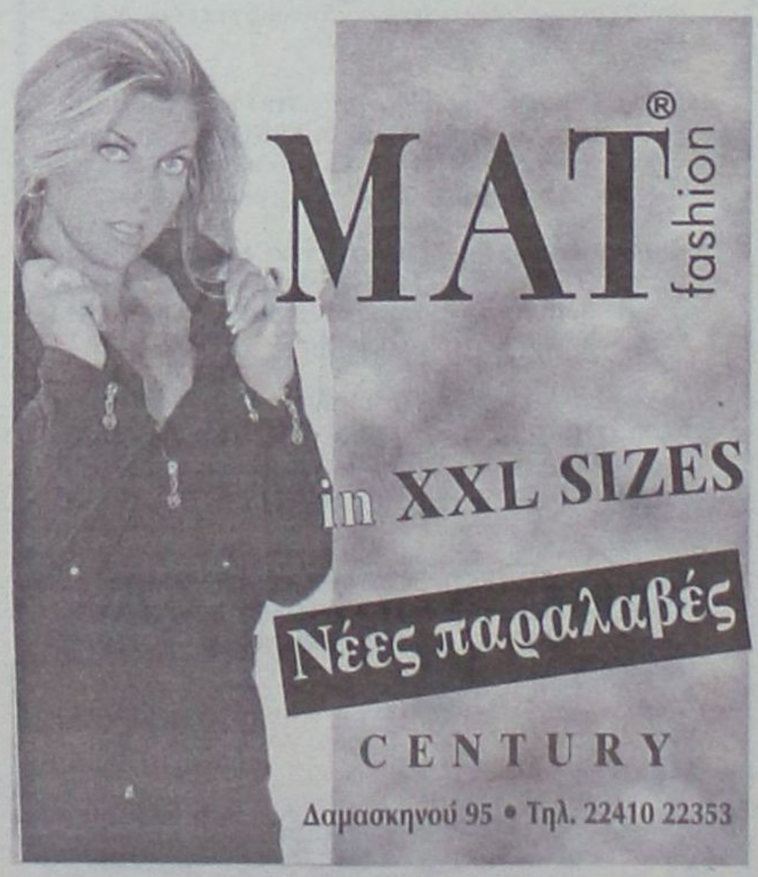

www.cinemapallas.gr
ΠΑΛΛΑΣ 5 CINEMAS CENTER
Πρόγραμμα Εβδομάδας // Weekly Programme
24/09/2004-30/09/2004
THE EYE 2
ΤΟ ΜΑΤΙ 2
"Αυτά που δεν μπορούμε να δούμε δεν σημαίνει ότι δεν βρίσκονται
ΑΥΣΤΗΡΩΣ ΑΚΑΤΑΛΛΗΛΗ
Αίθουσα 5
ώρες έναρξης // •18:00 •20:15 •22:35
SPARTAN
Ο ΣΠΑΡΤΙΑΤΗΣ
Δολοπλοκίες στον Λευκό Οίκο, Έμποροι Λευκής σάρκας, μία απαγωγή... και ένας πράκτορας του FBI!!!
Αίθουσα 4
ώρες έναρξης // •18:00 •20:15 •22:30
ΚΑΤΑΛΛΗΛΟ ΑΠΟ 13
THE BOURNE SUPREMACY
ΣΤΗ ΣΚΙΑ ΤΩΝ ΚΑΤΑΣΚΟΠΩΝ
ΣΕ 1η ΠΑΝΕΛΛΗΝΙΑ ΠΡΟΒΟΛΗ
Η πολυαναμενόμενη υπερπαραγωγή που έκανε 53 εκατ. δολλάρια το πρώτο τριήμερο προβολής της στην Αμερική!!!
Αίθουσα expert 2 Κωστορίδης
ώρες έναρξης // •17:45 •20:10 •22:40
Harry Potter AND THE PRISONER OF AZKABAN
ΧΑΡΡΥ ΠΟΤΕΡ Ο ΑΧΜΑΛΩΤΟΣ ΤΟΥ ΑΖΚΑΜΠΑΝ
Η τρίτη περιπέτεια του Χάρι Πότερ! Ο μαγικός κόσμος της J.K. Rowling ξετυλίγεται για άλλη μια φορά και μας εντυπωσιάζει!!!
ΤΩΡΑ ΚΑΙ ΣΤΑ ΕΛΛΗΝΙΚΑ!!!
Αίθουσα MAIK ARTISTIC TEAM 3 ΣΤΑ ΕΛΛΗΝΙΚΑ •*16:30
Αίθουσα SFERA 1 ΣΤΑ ΕΛΛΗΝΙΚΑ •18:20
Αίθουσα MAIK ARTISTIC TEAM 3 ΑΓΓΛΙΚΑ •19:30 •22:30
*μόνο Παρασκευή, Σάββατο, Κυριακή
HOUSE OF THE DEAD
ΤΟ ΣΠΙΤΙ ΤΩΝ ΝΕΚΡΩΝ
Ο απόλυτος τρόμος
Οι νεκροί περπατούν... εσύ τρέχεις!!!
Αντιμετώπισέ το... τώρα!!!
Αίθουσα SFERA 1
ώρες έναρξης // •*16:30 •22:20
*μόνο Παρασκευή, Σάββατο, Κυριακή
ΠΡΟΣΕΧΩΣ
CAT WOMAN
ΣΕ 1η ΠΑΝΕΛΛΗΝΙΑ ΠΡΟΒΟΛΗ
ΠΑΡΑΣΚΕΥΗ 1 ΟΚΤΩΒΡΙΟΥ
Η Halle Berry στον ρόλο της πασίγνωστης ηρωίδας των κόμικ, σε εντυπωσιακές σκηνές δράσης χωρίς προηγούμενο!!!
TERMINAL
ΣΕ 1η ΠΑΝΕΛΛΗΝΙΑ ΠΡΟΒΟΛΗ
ΠΑΡΑΣΚΕΥΗ 1 ΟΚΤΩΒΡΙΟΥ
Στίβεν Σπίλμπεργκ, Τομ Χάνκς, Κάθριν Ζέτα Τζόουνς... Τρία μεγάλα ονόματα και ένα από τα πιό εξυπνα σενάρια!!!
Κρατήσεις // Reservations
22410 24475 / 70670

Άρτος (;) & Θεάματα (;)...

... Και τηλεόραση (όπως λέμε τηλοψία...)

STAR

06.15 **Μέσα κι έξω.** Εκπομπή με την Κατερίνα Μαραγκού.
06.45 **Κάθε μέρα καλημέρα.** Ενημερωτική εκπομπή με τον Τέρενς Κουίκ.
10.00 **Ολε.** Πρωινό μαγκαζίνο. Παρουσιάζει η Ρούλα Κορομηλά.
13.00 **Ειδήσεις**
14.00 **Super star.** Με τη Χριστίνα Λαμπίρη
16.10 **Ειδήσεις**
16.15 **Λουίζα, η κόρη του κηπουρού.** Κοινωνική σειρά
17.15 **Ιερό πάθος.** Αισθηματική σειρά. Παίζουν: Φακούντο Αράνα, Νάνσι Ντούπλα.
18.30 **Μονομάχος.** Τηλεπαιχνίδι που παρουσιάζει ο Χρήστος Φερεντίνος.
19.30 **Ειδήσεις**
21.00 **Ξένη ταινία.** «Η αναζήτηση». Περιπέτεια 1996 σε σκηνοθεσία Ζαν Κλοντ Βαν Νταμ.
23.00 **Ξένη ταινία.** «Η ενδέκατη εντολή». Θρίλερ 1999 σε σκηνοθεσία Ράσελ Μαλκάχι.
01.15 **Νόμος και τάξη: ειδική ομάδα**
02.15 **Ειδήσεις**
02.30 **Ξένη ταινία.** «Πριγκίπισσα Μονονόκε».
05.15 **Αστέρια στο πεντάγραμμο**

ALTER

06.30 **Καθαρές κουβέντες.** Ενημερωτική εκπομπή με τον Γιώργο Βαρεμένο. Συμμετέχει η Μάγδα Τσέγκου.
09.30 **Ειδήσεις**
10.00 **Παιδικός σταθμός τα Alterakia**
11.15 **Αντζελίνα, μπαλαρίνα**
11.30 **Αντζέλικα, το κορίτσι του πάθους.** Κοινωνική σειρά.
12.30 **Ειδήσεις**
13.45 **Top secret.** Ενημερωτική εκπομπή με τον Στέφανο Χίο και τη Μαρία Καλπάκη.
16.00 **Ειδήσεις**
16.15 **Ελληνική ταινία.** «Κλασική περίπτωση βλάβης». Κωμωδία 1987.
18.15 **Top secret τελευταία έκδοση**
18.45 **Το πρώτο θέμα**
19.00 **Ειδήσεις**
20.00 **Η φώνη του πολίτη**
20.55 **Auto Alter.** Αθλητική εκπομπή με τον Δημήτρη Παπανικολάου
21.00 **Ελληνική ταινία.** «Βασικά καλησπέρα σας». Κωμωδία.
23.00 **Στο κρεβάτι**
24.00 **Τετ-α-τετ**
02.00 **Sex and the city**
02.30 **Aphrodisia**
02.45 **Ξένη ταινία.** «Έτσι γνώρισα τον έρωτα».

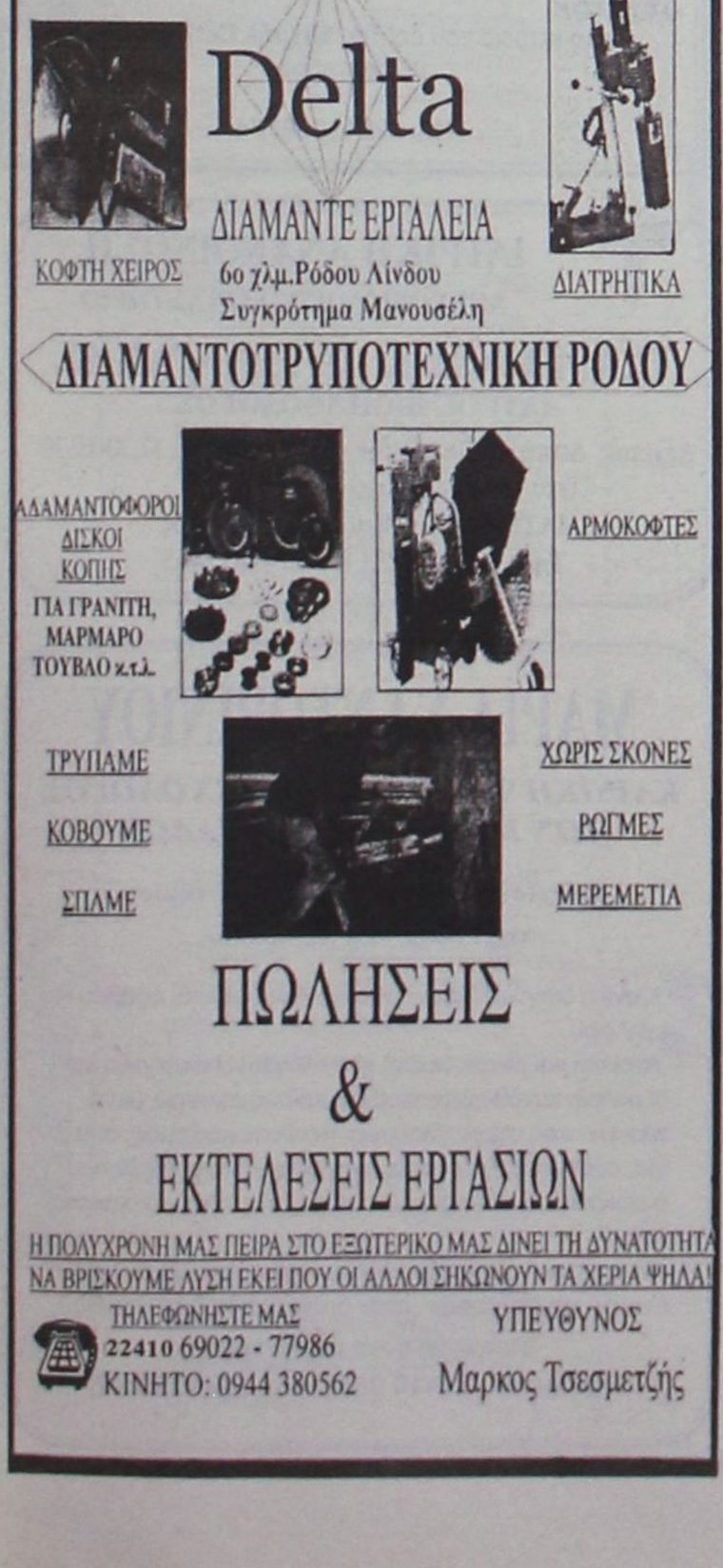

ET-1

07.00 **Τα διδυμάκια**
08.00 **Κουκλομεγάλοι και πολυσπόρια** (Ε)
09.45 **Οι περιπέτειες των ζώων**
10.00 **Παραολυμπιακοί αγώνες**
13.00 **Ιστορία: Αρχαία μυστήρια** (Ε)
14.00 **Το τρένο της ζωής μου**
14.30 **Ο μυστικός κόσμος των πουλιών**
15.00 **Οι ατρόμητοι** (Ε)
16.00 **Τσικιτίτας**
17.00 **Οι Ελληνες του Χόλιγουντ**
17.25 **Η επανένωση των μαρμάρων του Παρθενώνα**
17.30 **Αιγαίο, νυν και αεί**
18.00 **Αθήνα ξανά**
19.00 **Παραολυμπιακοί Αγώνες.** Σε παράλληλη σύνδεση.
21.00 **Βιογραφίες.** «Πίτερ Φολκ».
21.50 **Η επανένωση των μαρμάρων του Παρθενώνα**
22.00 **Ιστορία.** «Τα μεγάλα πλοία».
22.45 **Στο ασανσέρ**
23.00 **Ειδήσεις**
24.00 **Αθήνα ξανά**
01.00 **Μικροφίλμ.** Μεταδίδονται οι ταινίες μικρού μήκους.

NET

05.45 **Πρώτη γραμμή.** Ενημερωτική εκπομπή με τον Βασίλη Λυριτζή και τον Δημήτρη Οικονόμου.
10.00 **Αλλη διάσταση.** Ενημερωτική εκπομπή
12.00 **Ειδήσεις**
13.00 **Σαν τα τρελά πουλιά.** Κοινωνική σειρά εποχής.
14.00 **Παράθυρο στον ήλιο.** Αισθηματική σειρά.
15.00 **Ειδήσεις**
16.00 **Ατίθασα νιάτα.** Νεανική - κοινωνική σειρά.
17.00 **Χριστίνα, δικαίωμα στην αγάπη.** Ξένη σειρά.
18.00 **Ειδήσεις**
18.30 **Στην εντατική** (Ε)
19.30 **Ελληνική ταινία**
21.00 **Ειδήσεις**
22.00 **Ρεπορτάζ χωρίς σύνορα** (Ε) Δημοσιογραφική εκπομπή.
23.00 **Champions NET**
01.00 **Ειδήσεις**
01.15 **Το μπαράκι.** Ξένη σειρά.
02.15 **Μάτλοκ** (Ε) Αστυνομική σειρά.

ET-3

08.00 **Μικρές μηχανές**
08.30 **Οργανική εξέλιξη**
09.00 **Αθήνα 2004-Παραολυμπιακοί αγώνες**
11.00 **Ερευνα στον κόσμο της μουσικής**
11.30 **Ο πλανήτης πιέζεται**
12.00 **Τίποτα δεν είναι για πέταμα**
13.00 **Ειδήσεις**
14.00 **1ο φεστιβάλ ευρωπαϊκής τηλεόρασης-Circom**
14.30 **Με μια τρίτη ματιά.** Ενημερωτική εκπομπή με τον Κώστα Μπλιάτκα.
16.00 **Με κομμένη την ανάσα**
16.30 **Αθήνα 2004-Παραολυμπιακοί Αγώνες**
18.00 **Ολυμπιακές πρωτεύουσες της Ευρώπης.** Παρουσιάζει η Χρύσα Θεοδωρίδου.
19.00 **2ο φεστιβάλ ευρωπαϊκής τηλεόρασης-Circom**
20.00 **Ζω στην Ευρώπη**
20.30 **Ειδήσεις**
21.30 **Μακρινές φιλίες**
21.45 **Οικογένειες της Ευρώπης - Βιώνοντας τη δεύρυνση**
22.00 **Αληθινά σενάρια.** Εκπομπή έρευνας (Ε)
23.00 **Διάσωση**
24.00 **Ειδήσεις**
00.30 **1ο φεστιβάλ ευρωπαϊκής τηλεόρασης-Circom**
02.30 **Με μια τρίτη ματιά** (Ε)
04.00 **Ντοκιμαντέρ** (Ε)

FILMNET

06.15 **Ξένη ταινία.** «Ενοχο παρελθόν»
07.50 **Ξένη ταινία.** «Το νησί του Γκίλιγκαν»
09.20 **Ξένη ταινία.** «Οι δύο ληστές».
11.15 **Ξένη ταινία.** «Αλεξίσφαιρος καλόγερος». Περιπέτεια επιστημονικής φαντασίας.
13.05 **Ξένη ταινία.** «Μία θάλασσα μακριά»
14.40 **Ξένη ταινία.** «Το πρόσωπο του δολοφόνου»
1625 **Ξένη ταινία.** «Tortilla soup»
18.15 **Ξένη ταινία.** «Πτήση για δύο»
19.55 **Ξένη ταινία.** «Η πόλη των φαντασμάτων»
22.00 **Ξένη ταινία.** «Ακρως εμπιστευτικόν». Αστυνομικό δράμα 2003 σε σκηνοθεσία Τζέιμς Φόλι.
24.00 **Ξένη ταινία.** «Στην αναζήτηση του έρωτα»
02.00 **Ξένη ταινία.** «Ο βράχος»
04.15 **Ξένη ταινία.** «Obsessed»

SUPERSPORT

17.00 **Ιταλικό πρωτάθλημα**
19.00 **X-games**
20.00 **Αγγλικά στιγμιότυπα**
21.00 **Champions zone**
22.00 **Αγγλικό πρωτάθλημα**
24.00 **Οποιος αντέξει**
02.00 **Πορτογαλικό πρωτάθλημα**
04.00 **Ελληνικό πρωτάθλημα**
06.00 **Αγώνες μπιλιάρδου**

MEGA

05.45 **Πρωινό MEGA.** Ενημερωτική εκπομπή με τον Αντώνη Λιάρο και τη Λίζα Δουκακάρου.
10.00 **Τα μυστικά της Βέφας.** Εκπομπή μαγειρικής με τη Βέφα Αλεξιάδου.
11.00 **Ομορφος κόσμος το πρωί.** Πρωινό μαγκαζίνο με τον Γρηγόρη Αρναούτογλου.
14.00 **Ειδήσεις**
15.00 **Ντόλτσε Βίτα** (Ε) Κωμική σειρά. Παίζουν: Αννα Παναγιωτοπούλου, Κατιάνα Μπαλανίκα, Μαρία Καβογιάννη
16.15 **Φτωχή μου Αναστασία.** Κοινωνική σειρά. Παίζουν: Ελενα Καρίκοβα, Πετρ Κρασίλοφ, Ντανίλ Στράχοφ
17.30 **Ματιές στα γεγονότα**
17.40 **Απαγορευμένη αγάπη** Ελληνική κοινωνική-δραματική σειρά
18.20 **Φιλοδοξίες.** Ελληνική κοινωνική-δραματική σειρά. Παίζουν: Γιάνης Βούρος, Λίλα Καφαντάρη, Λουκία Παπαδάκη
19.00 **Βέρα στο δεξί.** Κοινωνική σειρά.
20.00 **Κεντρικό δελτίο ειδήσεων**
21.00 **Απλή μέθοδος των τριών**
22.00 **Ξένη ταινία.** «Εραστής δυτικών προαστίων». Κωμική σειρά. Παίζουν: Αλέξης Γεωργούλης, Μαριλίτα Λαμπροπούλου.
23.00 **Ξένη ταινία.** «Ετσι ξαφνικά». Δραματική σειρά.
24.00 **Ξένη ταινία.** «Εφεδρικοί δολοφόνοι». Περιπέτεια 1998 σε σκηνοθεσία Αντουάν Φουκουά.
00.15 **Τελευταία γεγονότα**
00.30 **Ξένη ταινία** (Σ)
02.15 **Παρουσίαση προγράμματος 2004-2005** (Ε)
03.30 **Survivor** (Ε)
05.00 **Νταντά αμέσου δράσεως**

ANT-1

06.00 **Μια ζωή για την Ελσα** (Ε)
06.45 **Καλημέρα με τον ANT1.** Ενημερωτική εκπομπή.
10.00 **Πρωινός καφές.** Ψυχαγωγική-ενημερωτική εκπομπή με την Ελένη Μενεγάκη.
13.00 **Τα νέα του Αντ-1**
14.00 **Αποκάλυψη ...τώρα.** Με την Τατιάνα Στεφανίδου.
16.25 **Super game.** Τηλεπαιχνίδι με την Ελίνα Κέφη
16.30 **Κωνσταντίνου και Ελένης** (Ε)
17.30 **Ειδήσεις**
17.40 **Ελληνική ταινία.** «Το πιο γλυκό μου ψέμα» (Ε)
18.15 **Καλημέρα ζωή.** Καθημερινή κοινωνική σειρά.
19.15 **Η λάμψη.** Καθημερινή κοινωνική σειρά του Νίκου Φώσκολου.
20.00 **Τα νέα του ANT1**
21.00 **Το καφέ της Χαράς** (Ε) Κωμική σειρά. Παίζουν: Χάρης Ρώμας, Ρένια Λουιζίδου
22.00 **Ευτυχισμένες μέρες.** Ερωτική-δραματική σειρά.
23.00 **Ξένη ταινία.** «Παιχνίδια επιβίωσης». Δραματική 1997, σε σκηνοθεσία Λι Τομαχόρι.
24.00 **Νυχτερινές ειδήσεις**
00.30 **Ξένη ταινία.** (Συν.)
01.45 **Ξένη ταινία.** «Τρελός βομβιστής». Αστυνομική περιπέτεια 1972 σε σκηνοθεσία Μπερτ Γκόρντον.
03.30 **Mobile fun**
03.50 **Τηλεμάρκετινγκ-Τηλεαγορά**
04.10 **Οι δρόμοι της πόλης** (Ε)
05.10 **Συγκάτοικοι στην τρέλα** (Ε) Κωμική σειρά.

ALPHA

05.40 **Καινούργια ημέρα.** Η Ρίτσα Μπιζόγλη μας ενημερώνει καθημερινά για τα πρώτα γεγονότα της ημέρας που ξεκινά και μας μεταφέρει τον απόηχο της επικαιρότητας της ημέρας που πέρασε
06.45 **Καλημέρα σας.** Ενημερωτικό μαγκαζίνο με τον Γιώργο Αυτιά
10.00 **Πρωινό Κους - Κους.** Ψυχαγωγικό μαγκαζίνο με τους Κατερίνα Καραβάτου, Δημήτρη Σαράντο και Κλεοπάτρα Πατλάκη.
13.00 **Εσμεράλντα** (Ε) Κοινωνική σειρά.
14.00 **Ειδήσεις**
14.50 **Μιράντα** (Ε) Κοινωνική σειρά.
15.50 **Αγάπη μου, αμαρτία μου.** Δραματική σειρά.
16.50 **Ειδήσεις στη νοηματική γλώσσα**
17.00 **Για πάντα φίλες** (Ε)
18.00 **Θα σε δω στο πλοίο.** Κωμική σειρά (Ε)
19.00 **Αχ και νάξερες** (Ε)
20.00 **Ειδήσεις**
21.00 **Ξένη ταινία.** «Βελούδο από μετάξι»
22.00 **Ξένη ταινία.** «Αρχιπέλαγος». Ερωτική-δραματική σειρά. Παίζουν: Γιώργος Βογιατζής, Θανάσης Ευθυμιάδης.
23.00 **Ξένη ταινία.** «Ξέχασέ με».
24.00 **Ολα 2005**
01.45 **Ειδήσεις**
02.00 **Ξένη ταινία.** «Σκιπίων, ο Αφρικανός». Δράμα.
04.00 **Τηλεαγορές**
04.15 **Πρωινό κους-κους** (Ε)



Ο γιατρός... κοντά και πέρα



Τα παχύσαρκα παιδιά κινδυνεύουν περισσότερο από καρδιακά προβλήματα

Τα υπέρβαρα και παχύσαρκα παιδιά διατρέχουν από 3-5 φορές μεγαλύτερο κίνδυνο να εμφανίσουν καρδιακά ή εγκεφαλικά προβλήματα πριν φτάσουν τα 65 τους χρόνια σε σχέση με τα πιο αδύνατα παιδιά, επισήμανε ο Παγκόσμιος Οργανισμός Καρδιάς.

Ασθένειες που μέχρι πριν λίγο καιρό εμφανίζονταν μόνο στους ενηλίκους, τώρα πλήττουν και παιδιά που έχουν παραπάνω κιλά, τα οποία είναι πολύ πιθανό μεγαλώνοντας να γίνουν υπέρβαρα ή παχύσαρκα.

Ειδικότερα, υπέρβαρα και παχύσαρκα παιδιά κινδυνεύουν να εμφανίσουν διαβήτη και διάφορα προβλήματα υγείας μέχρι τα 65 τους χρόνια, αλλά και να πάθουν καρδιακή προσβολή ή εγκεφαλικό, τόνισε η Τζάνετ Βουτ, επικεφαλής αξιωματούχος του οργανισμού.

Ο ανθυγιεινός τρόπος ζωής, που περιλαμβάνει διατροφή με πολλές θερμίδες, ελάχιστη άσκηση και ατέλειωτες ώρες μπροστά στην τηλεόραση ή στον ηλεκτρονικό υπολογιστή συμβάλουν στην αύξηση της παιδικής παχυσαρκίας. Η Βουτ ελπίζει πως επισημαίνοντας τη σχέση παιδιών και καρδιακών νοσημάτων και δείχνοντας το πόσο συμβάλλουν στην εμφάνισή τους οι κακές συνήθειες διατροφής και η έλλειψη άσκησης, οι άνθρωποι θα αναγκαστούν να κάνουν κάτι.

Περίπου το 10% των τουλάχιστον 155 εκατομμυρίων παιδιών σε όλον τον κόσμο είναι παχύσαρκα ή υπέρβαρα, σύμφωνα με έκθεση της οργάνωσης Ομάδα Δράσης κατά της Παχυσαρκίας.

Σύμφωνα με επισημάνσεις της Βουτ οι γονείς, τα παιδιά και οι έφηβοι δεν αντιλαμβάνονται πως οι συνήθειες που αποκτούν σε νεαρή ηλικία μπορεί να δημιουργήσουν σοβαρά προβλήματα υγείας μετά την ενηλικίωσή τους.

Οι ξένες γλώσσες ανεβάζουν το δείκτη ευφυίας!

Η εκμάθηση ξένων γλωσσών στην παιδική κιόλας ηλικία φαίνεται να είναι ιδιαίτερα ευεργετική για την πνευματική διαύγεια και ευφυία στην ενήλικη ζωή σύμφωνα με μια νέα έρευνα από το πανεπιστήμιο του Γιορκ στο Τορόντο του Καναδά.

Ειδικότερα, σύμφωνα με την εν λόγω έρευνα τα άτομα που μεγαλώνουν μιλώντας δύο γλώσσες είναι πιο έξυπνα και διανοητικά ευέλικτα σε σύγκριση με άλλα που μιλούν μόνο μια γλώσσα.

Η συγκεκριμένη έρευνα διεξήχθη μεταξύ 104 ενηλίκων που μεγάλωσαν μιλώντας άλλοι δύο και άλλοι μια γλώσσα. Κατά τη διάρκεια της αξιολόγησης τους δόθηκαν να λύσουν γρήγορα διάφορες ασκήσεις σε ηλεκτρονικό υπολογιστή.

Αυτοί που μιλούσαν τουλάχιστον δύο γλώσσες τουλάχιστον από τα 10 τους χρόνια έφεραν σαφώς καλύτερα αποτελέσματα από τους άνδρες ή τις γυναίκες που γνώριζαν μόνο μια γλώσσα. Τα αποτελέσματα της έρευνας ήταν τα ίδια και σε ηλικιωμένα άτομα.

ΚΕΝΤΡΟ ΥΠΟΣΤΗΡΙΞΗΣ ΨΥΧΟΛΟΓΙΚΩΝ ΠΡΟΒΛΗΜΑΤΩΝ

ΣΙΑΓΚΑ ΚΩΝΣΤΑΝΤΙΝΑ
ψυχολογος
Απόφοιτος Αριστοτελείου Πανεπιστημίου Θεσσαλονίκης
τηλ. 6945557447

ΚΥΠΡΙΩΤΗ ΑΛΕΞΙΑ
ψυχολογος
ψυχολογος υγειας
Απόφοιτος Πανεπιστημίου Κρήτης, MSC Surrey University of England
τηλ. 6944717520

Δέχονται κατόπιν ραντεβού
Στεφ. Καζούλη 18-1ος όροφος
τηλ. 2241022102

ΝΤΟΡΑ ΚΩΝΣΤΑΝΤΙΝΟΠΟΥΛΟΥ
ΨΥΧΟΛΟΓΟΣ
Πτυχιούχος του Πανεπιστημίου της Καλιφόρνιας-Λος Αντζελες (UCLA)-Μεταπτυχιακές σπουδές στο Pepperdine University-Malibu California.

✓ Αμεση ψυχολογική υποστήριξη και επαγγελματική φροντίδα από έμπειρη Ψυχολόγο και Οικογενειακή Σύμβουλο.
✓ Η σωστή θεραπευτική σχέση μπορεί να επιφέρει ρεαλιστικές λύσεις για πραγματικά προβλήματα σε θέματα: μοναξιάς, μελαγχολίας, στρες, ανυπομονησίας, φοβίας, εθισμού, οικογενειακών σχέσεων, διαζυγίου, κακομεταχείρισης, συναισθηματικών δυσκολιών, αυτοπεποίθησης, ανασφάλειες, μεταβατικά στάδια ζωής, βουλιμίας, ανορεξίας, απώλειας, πένθους.

Τηλεφωνείστε στα τηλέφωνα:
(22410)35163 και 6944/980550
για ραντεβού και άμεση εξυπηρέτηση.
Διεύθυνση: Καρίας 1 • Περιοχή Ροδίνι - Ρόδος

ΚΕΝΤΡΟ ΕΙΔΙΚΩΝ ΘΕΡΑΠΕΙΩΝ ΤΟΥ ΠΑΙΔΙΟΥ ΔΩΔΕΚΑΝΗΣΟΥ
ΚΩΝ/ΝΟΣ ΜΠΑΔΑΝΗΣ - ΣΟΥΖΗ ΓΕΩΡΓΙΛΟΠΟΥΛΟΥ
ΕργοθεραπευτΗΣ πτυχιοΥχοΣ μεθΟδου BOBATH N.D.T
μΕθοδοΣ PORTAGE
αισθητηριακΗΣ ολοκλΗρωσηΣ (S.I.)
μετεκπαίδευση στιΣ νευρολογικΕΣ και κινητικΕΣ διαταραχΕΣ
ΛογοπαθολΟγοΣ μεταπτυχιακΟ ακουολογιαΣ
Αποστόλου Παύλου 84, Ρόδος 85100, τηλ. / fax (22410)60999/60579

ΙΑΤΡΙΚΗ ΑΝΑΚΟΙΝΩΣΗ
Το Γαστρεντερολογικό ιατρείο του
ΝΙΚΟΥ ΦΡΟΝΑ
θα παραμείνει κλειστό από
Παρασκευή 24 Σεπτεμβρίου μέχρι και **27 Σεπτεμβρίου,**
λόγω συμμετοχής του ιατρού στο πανευρωπαϊκό συνέδριο Γαστρεντερολογίας στη Πράγα.
Θα επαναλειτουργήσει κανονικά
από **Τετάρτη 28 Σεπτεμβρίου**
Για ραντεβού τηλ. 2241031259

ΙΑΤΡΙΚΗ ΑΝΑΚΟΙΝΩΣΗ
Ο ιατρός
ΓΙΩΡΓΟΣ ΔΗΜΗΤΡΙΑΔΗΣ
ΨΥΧΙΑΤΡΟΣ/ΨΥΧΑΝΑΛΥΤΗΣ
Δέχεται:
στο ιατρείο του επί της **Μιχαήλ Πετρίδη 104**
με ραντεβού
ΤΗΛ.: 2241066774

ΙΑΤΡΙΚΗ ΑΝΑΚΟΙΝΩΣΗ
ΜΙΚΡΟΒΙΟΛΟΓΙΚΟ ΕΡΓΑΣΤΗΡΙΟ
ΤΣΑΜΠΙΚΟΣ Κ. ΑΝΤΩΝΑΡΑΚΗΣ
ΙΑΤΡΟΣ ΒΙΟΠΑΘΟΛΟΓΟΣ
Δέχεται: Δευτέρα - Παρασκευή 07.30-12.00 και 17.30-19.30
Τετάρτη απόγευμα κλειστά
ΙΑΤΡΕΙΟ: Στ. Καζούλη 18 - Ρόδος
Τηλ.: 2241077231 fax 2241077465

Κέντρο Συμβουλευτικής & Αξιολόγησης Προσωπικότητας Παιδιών & Ενηλίκων
ΠΑΠΑΓΕΩΡΓΙΟΥ ΘΑΝΟΣ
Ψυχολόγος - Ψυχοθεραπευτής
ΠΑΝΕΠΙΣΤΗΜΙΟΥ ΑΘΗΝΩΝ
- **Διερεύνηση Προσωπικότητας (Προφίλ- Δεξιότητες-Αδυναμίες)**
- **Δείκτης Νοημοσύνης Παιδιών και Ενηλίκων**
- **Μαθησιακές Δυσκολίες και Δυσλεξία**
- **Θεραπευτική Αντιμετώπιση Φοβιών-Ειδικών Φοβιών, Κατάθλιψης, Διαταραχής πανικού, Ψυχοσωματικών προβλημάτων, Τραυματικών γεγονότων ζωής (πένθος, χωρισμός, σχολική αποτυχία), Συναισθηματικών διαταραχών, Διαταραχών Διατροφής (βουλιμία-ανορεξία).**
- **Αντιμετώπιση προβλημάτων συμπεριφοράς παιδιών σε σχολείο-σπίτι**
- **Ανάπτυξη Κοινωνικών Δεξιοτήτων**
- **Βελτίωση Σχέσεων-Πρόγραμμα Ελέγχου Συγκρούσεων**
- **Βελτίωση Αυτοεκτίμησης-Αυτοεικόνας**
- **Συμβουλευτική Οικογένιας & Ζεύγους**

Κ. Παλαιολόγου 105 - Ρόδος
Τηλ:22410 78668- Κιν: 6947371250 - Μόνο με Ραντεβού

ΜΑΡΙΑ ΣΑΝΤΟΡΙΝΙΟΥ
ΚΛΙΝΙΚΗ ΨΥΧΟΛΟΓΟΣ-ΨΥΧΟΛΟΓΟΣ ΤΩΝ ΚΟΙΝΩΝΙΚΩΝ ΟΜΑΔΩΝ
Πτυχιούχος Κρατικού Πανεπιστημίου της Ρώμης «La Sapienza».
— Κλινική διάγνωση ψυχοπαθολογίας παιδιού, εφήβου και ενηλίκου.
— Ατομική και οικογενειακή ψυχολογική υποστήριξη και θεραπεία κατάθλιψης, φοβίας, κρίσης πανικού, μετατραυματικού στρες (διαζύγιο, πένθος, χωρισμός, αποτυχία, ασθένεια), βουλιμίας, ανορεξίας, διαταραχών προσωπικότητας, έλλειψη αυτοεκτίμησης, εθισμού, κακοποίησης.
— Ψυχολογική φροντίδα και προετοιμασία ανύπαντρης εγκύου και ζευγαριών, στην απόκτηση πρώτου παιδιού.
Επίσκεψη μόνο με ραντεβού.
Τηλέφωνα: 22410 28851 και 6946252407

Εργαστήριο Κλινικής Ψυχολογίας
ΧΡΙΣΤΙΝΑ ΣΑΒΒΑΚΗ-ΓΚΡΑΝΖΑΝ
Κλινική Ψυχολόγος-Ψυχοπαθολόγος (DESS)
- Πτυχιούχος του Πανεπιστημίου Nancy Γαλλίας
- Μεταπτυχιακή ειδίκευση (DESS) στην Κλινική Ψυχολογία Ενηλίκου, Εφήβου και Παιδιού στο Πανεπιστήμιο Reims Γαλλίας

Για τον ενήλικο
- Ψυχοδιαγνωστική
- Ψυχολογική υποστήριξη
- Ατομική και οικογενειακή συνέντευξη
- Ψυχοθεραπεία αναλυτικής εμπνεύσεως

Για το παιδί
- Αξιολόγηση προσωπικότητας (τεστ νοημοσύνης, προβολής)
- Διάγνωση μαθησιακών δυσκολιών και συμπεριφορικών διαταραχών
- Συμβουλευτική επαγγελματικού προσανατολισμού
- Ψυχοθεραπεία μέσω παιχνιδιού και εικαστικών

Δέχεται με ραντεβού
Εθνικής Αντίστασης 15
Τηλ.: 77350-Κιν. 6937684251

Έτος και επί τα αυτά

Σόλα

«Όλοι σκέπτονται ν' αλλάξουν τον κόσμο, αλλά κανείς δε σκέπτεται ν' αλλάξει τον εαυτό του» είχε πει κάποτε ο Λέων Τολστόι και μάλλον ο μακαρίτης είχε δίκιο. Τρανό παράδειγμα οι πολιτικοί μας. Θέλουν ν' αλλάξουν τη χώρα, τους εαυτούς τους ποτέ! Λαμπρό τελευταίο δείγμα οι μετεγγραφές των παιδιών τους! Κάποια παιδιά είναι πιο ίσα από κάποια άλλα. Αρκεί να έχουν μπαμπά στη Κορώνη! Όλα τα υπόλοιπα είναι για τον Καιάδα...Εκεί καταντήσαμε από όλους αυτούς που μας κυβερνούσαν και μας κυβερνούν.

Η εξουσία των προνομίων είναι διακομματική και πανίσχυρη. Κάπου-κάπου υφίσταται καμιά ρωγμή αλλά γρήγορα επανέρχεται στη προτέρα κατάσταση! Πάντα υπάρχει τρόπος να παρακάμπτουν τους νόμους και να εξυπηρετούν εαυτούς και αλλήλους! Από την ώρα που χάθηκε η ηθική και η τσίπα από την πολιτική, αυτά τα φαινόμενα δυστυχώς θα διογκώνονται και θα μεταβάλλονται σε σοβαρή απειλή για τη Δημοκρατία μας. Τι να σεβαστεί ο πολίτης όταν έρχεται αντιμέτωπος με τέτοιες απαράδεκτες καταστάσεις. Θα πάρει το νόμο στα χέρια του και όποιον πάρει ο χάρος! Και ύστερα λέει θα φταίει ο φονιάς...

Οι πολιτικοί μας δεν φαίνεται να ανησυχούν γιατί –δυστυχώς για μας- γνωρίζουν ότι οι πολίτες ξεχνούν πολύ εύκολα. Μέχρι να έρθει κάποια άλλη ιστορία, να ξαναθυμηθούν, να ξαναγανακτήσουν, για να ξεχάσουν και πάλι και να επιστρέψουν στο ραχάτι του καναπέ τους. Έτσι και αλλιώς η Ελλάδα ποτέ δε πεθαίνει, γιατί να ανησυχούμε; Εδώ ξεχάσαμε το ναυάγιο του Σάμινα με τους 83 νεκρούς, στις παρανομίες του Τσιτουρίδη και του Βούγια θα σταθούμε;

Γράφει η **ΗΡΩΔΙΑΣ** *(Α-λογο-κρίτως)*

Χαμένο χρόνο χαρακτήρισαν κάποια από τα στελέχη του ΠΑΣΟΚ τη σύσκεψη που έγινε το μεσημέρι του Σαββάτου στο Καστρί με τη συμμετοχή του Κώστα Γείτονα. Δεν ήρθε και ο αγαπητός «φίλος» της Δωδεκανήσου Απόστολος Φωτιάδης οπότε μάλλον θα συμφωνήσουμε μαζί τους! Άλλο ενδιαφέρον θα είχε αν παρευρισκόταν και ο γνωστός κύριος που επί σειρά ετών είχε στο μάτι τη Δωδεκάνησο, άγνωστο για ποιο λόγο...Ξεκίνημα για το νέο ΠΑΣΟΚ λοιπόν μόνο που τα υλικά είναι παλιά και φθαρμένα... Ξαναειπωμένες μεγάλες ιδέες που σήμερα, από αυτούς που λέγονται μόνο γοητεία δεν εκπέμπουν. Μάλλον απωθούν. Η ιστορία δυστυχώς δεν επαναλαμβάνεται. Και αν επαναληφθεί μοιάζει με φαρσοκωμωδία. Αυτοί που τίναξαν στον αέρα το σύνθημα της αλλαγής έρχονται σήμερα οι ίδιοι και ομιλούν περί νέου και ωραίου...Έτσι δεν γίνονται οι ανατροπές στη πολιτική. Αν νομίζουν ότι θα βρουν εύκολα ακροατήριο, μάλλον γελιούνται...

Οχι ότι οι νέοι είναι καλύτεροι. Καλά-καλά δεν έχουν κλείσει επτά μήνες και ορισμένοι από αυτούς συμπεριφέρονται ως ισόβιοι κυβερνήτες! Ότι τάχατες έχουν αναλάβει και αυτοί με τη σειρά τους να σώσουν τη χώρα, άραγε από τι...Καλό θα είναι τώρα που είναι νωρίς να τους βάλλουν να ξεκαβαλικέψουν από τα καλάμια γιατί οι αντοχές του κόσμου έχουν όρια. Αφήστε που κινδυνεύουν αν τους πάρει χαμπάρι ο Καραμανλής να τους στείλει αδιάβαστους στα σπίτια τους! Υπάρχει και αυτός ο φόβος γιατί το μάτι του Κωστάκη όπως ακούγεται, γυαλίζει μόλις αντιλαμβάνεται την «σεμνότητα και την ταπεινότητα» ορισμένων! Να μην ξεχνούν όπως έκαναν οι προηγούμενοι μια σοφή κρητική παροιμία: Καλοχαιρέτα τους πεζούς όταν καβαλικέψεις για να σε χαιρετούν και αυτοί όταν θα ξεπεζέψεις!

Τη περασμένη εβδομάδα η Ρόδος είχε δύο πολύ σημαντικές διακρίσεις που προήλθαν και οι δύο από γυναίκες, κάτι που δεν θα πρέπει να περάσει απαρατήρητο. Η πρώτη αφορά την τιμητική διάκριση που απένειμε ο Πρόεδρος της Ελληνικής Δημοκρατίας στην εκπρόσωπο της εθελοντικής οργάνωσης «Γιατροί Καρδιάς» Ελένη Σωτηρίου για το σημαντικό έργο που προσφέρει τόσο η ίδια όσο και η οργάνωση που εκπροσωπεί. Η δεύτερη αφορά την Αλίκη Μοσχή που ανακηρύχθηκε «Γυναίκα της Ευρώπης» για τη συμβολή της στο διαπολιτισμικό διάλογο στο χώρο της Μεσογείου. Δύο γυναίκες που ξεχώρισαν και αποτελούν πρέσβειρες της Ρόδου και του πολιτισμού της. Τιμούν με τον καλύτερο τρόπο τη Ρόδο. Μήπως ήρθε ο καιρός να τις τιμήσει και η ίδια η Ρόδος; Τόσοι και τόσοι έχουν τιμηθεί χωρίς να έχουν προσφέρει το παραμικρό, καιρός είναι να αρχίσουν να τιμώνται αυτοί που πραγματικά προσφέρουν και διαφημίζουν το νησί μας πολύ έξω από τα ελληνικά σύνορα και μάλιστα άνευ οικονομικών απολαβών.

Σκληρή απάντηση του υπουργού Υγείας και Πρόνοιας Νικήτα Κακλαμάνη στον βουλευτή του ΠΑΣΟΚ Κώστα Καίσερλη με θέμα τι άλλο από την αναστάτωση στο Νοσοκομείο της Ρόδου λόγω των οφειλόμενων εφημεριών. Λέγεται, πάντως, ότι η δήλωση διαβιβάστηκε από τη Ρόδο και απλά την υιοθέτησε ο κ. Κακλαμάνης. Όπως εξηγούσε γνωστός πολιτικός που γνωρίζει τον υπουργό, η φρασεολογία δεν ταιριάζει στο ύφος του κ. Κακλαμάνη και γιαυτό εικάζεται ότι δούλεψαν τα φάξ! Σε λίγο δεν θα δικαιούνται οι της Νέας Δημοκρατίας να λένε πολλά στο τομέα υγείας γιατί απλά όλα τα καίρια πόστα έχουν καταληφθεί από δικούς τους ανθρώπους οπότε και οι ευθύνες θα τους ανήκουν εξ ολοκλήρου.

Επωνύμως

Απώλεια της αξιοπιστίας και του μέτρου

Η ελλειμματομανία και πάλι στο προσκήνιο, τουλάχιστον στις διαμάχες των δύο κομμάτων εξουσίας, που αγωνίζονται να πείσουν ότι έπραξαν σωστά αποκαλύπτοντας ο ένας τις αλχημείες του άλλου. Μόνον οι "ντοπαρισμένοι" οπαδοί των δύο κομμάτων χρησιμοποιούν στα μικτά, πλέον, "γαλαζοπρασινοκόκκινα" καφενεία ορισμένα από τα στοιχεία που αναφέρονται-και είναι κατανοητά-στη "δημοσιονομική απογραφή" και την αντίκρουσή τους. Η συζήτηση δεν φαίνεται να αγγίζει την ελληνική κοινωνία, ούτε όμως και τις περίφημες "αγορές". Το Χρηματιστήριο παραπαίει και ουδείς αποδίδει τα ισχνά του σκαμπανεβάσματα στα στοιχεία για το έλλειμμα. Στην αγορά ομολόγων γίνεται πάρτι 8 και πλέον δισ. ευρώ, όταν ο συνήθης τζίρος είναι 3-4 εκατ. ευρώ, αν και θα "έπρεπε" να κατακρημνισθεί με τα τεράστια ελλείμματα που ακούγονται. Οι αμυντικές δαπάνες έχουν την τιμητική τους στο έλλειμμα, όταν η Γαλλία έχει ζητήσει να εξαιρεθούν και να μην το διογκώνουν. Αλογοσκούφης, Παπαντωνίου, Χριστοδουλάκης, Δούκας καταναλώνουν ατέλειωτες ώρες για να επεξεργάζονται δημοσιονομικά στοιχεία που θα χρησιμοποιηθούν ως πολιτικά όπλα σε παιχνίδια που αφορούν το παρελθόν. Και τα παιχνίδια αυτά συντηρούνται από τη "λαβωμένη" αξιοπιστία των οργάνων της Ευρωπαϊκής Ενωσης, που κάνει αποδεκτά, τώρα, τα στοιχεία που παρουσιάζει η κυβέρνηση της Ν.Δ. όπως είχε κάνει αποδεκτά τα στοιχεία που της είχε προσκομίσει η κυβέρνηση του ΠΑΣΟΚ. Χαμένος και εκεί πολύτιμος χρόνος.


Φωτό Ν.Νάνεφ

Γράφει
η Ρένα Βενιανάκη
revenianaki@yahoo.com

Που θα μπορούσε να διατεθεί για την αντιμετώπιση της ακρίβειας, της ανεργίας, της ανασφάλειας των εργαζομένων, για την πάταξη της φοροδιαφυγής και του λαθρεμπορίου, για την προώθηση της ανάπτυξης και της κοινωνικής ευημερίας. Χάθηκε το μέτρο στον τόπο που ανέδειξε το μέτρο και το "χρόνου φείδου".

(Από την ΕΛΕΥΘΕΡΟΤΥΠΙΑ)

Εκ Βαθέων

Δυσδιάκριτα όρια

Μέσα στην αναμπουμπούλα των γεγονότων των τελευταίων ημερών ξυπνάνε φιλοσοφικά ερωτήματα και αναζητήσεις του τύπου: «Εγκληματίας είναι αυτός που διέπραξε το έγκλημα ή μόνο αυτός που πιάστηκε;». Και βέβαια από την απάντηση που θα δώσει ο καθένας σ' αυτά τα ζητήματα κατανοεί τα όρια της ηθικής του, που δεν ταυτίζονται απαραίτητα με τα όρια της ηθικής ως έννοιας.

Δεν είμαστε εδώ βέβαια για να παραστήσουμε τους ηθικολόγους ή να κάνουμε κήρυγμα περί ηθικής. Την ηθική την κουβαλάει καθένας μέσα του. Αν όχι απόλυτα, τουλάχιστον ψήγματα αυτής καθώς η συναναστροφή του μέσα στο κοινωνικό σύνολο του τα εμφυτεύει. Πόσο απέχει όμως αυτό το ελάχιστο δείγμα από μια ολοκληρωμένη άποψη που έχει να κάνει με την αυτογνωσία του ατόμου και τη διαπαιδαγώγηση που έχει λάβει;

Θα ήθελα σ' αυτό το σημείο να τονίσω ότι ένας κώδικας ηθικών και κοινωνικών αξιών δεν ταυτίζεται απαραίτητα με μια ιδεολογία πολιτική. Δηλαδή αυτό που τεχνηέντως προσπαθούν ορισμένοι τηλεοπτικοί «πατέρες» να περάσουν ότι ηθική και συντηρητισμός είναι ταυτόσημα είναι πέρα για πέρα λάθος. Με δεδομένο ότι ηθική και έννομη τάξη είναι τα απαραίτητα συστατικά για τη σωστή δομή μιας κοινωνίας, θεωρώ απαράδεκτο το πατρονάρισμα των εννοιών από συγκεκριμένες πολιτικές τάσεις.

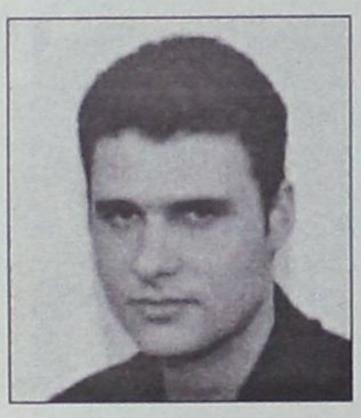

Γράφει ο
ΘΑΝΟΣ ΖΕΛΚΑΣ
(e-mail: thaz@vip.gr)

Όπως και να κοιτάξεις ένα έγκλημα, από οποιαδήποτε σκοπιά, έγκλημα θα είναι. Όταν επιφέρει αφαίρεση ζωής ή πλήγμα στον κοινωνικό ιστό είναι κάτι το μεμπτό και πρέπει να καταδικαστεί. Και από νομοθετικής άποψης να το δούμε, σε καμία δημοκρατία στον κόσμο ποτέ κανένας δεν είναι πάνω από το νόμο. Και βέβαια στα χαρτιά αυτό φαίνεται ξεκάθαρα. Στην πράξη τι γίνεται όμως;

Εκεί αρχίζει ο παραλογισμός. Βλέπει κανείς λόγου χάρη ότι αν κάποιος κλέψει κάτι μικρό ή κάνει μια μικρή απατεωνιά, ο νόμος εξαντλεί όλα του τα περιθώρια. Ενώ αντίστοιχα όταν η κλεψιά ή η απατεωνιά είναι μεγάλου βεληνεκούς, πάντα υπάρχει ένα παραθυράκι του νόμου που μπορεί να επιφέρει αθώωση. Επίσης μέσα από την πολιτική σκηνή όπου ο καθένας προσπαθεί να πάρει το πάνω χέρι βγαίνουν κατά καιρούς πολύ ωραία πράγματα. Τα τελευταία γεγονότα το καταδεικνύουν περίτρανα. Ο δυνατός μπορεί να κάνει ότι θέλει.

Αυτά όλα καθώς και η εικόνα ενός κράτους που στηρίζεται σε πολύ λεπτές ισορροπίες και φαντάζει σαν χάρτινος πύργος που αν του αφαιρέσουμε ένα τραπουλόχαρτο θα γκρεμοτσακιστεί δεν μπορούν να δώσουν στους πολίτες το σωστό παράδειγμα.

Για το ότι στην ιεραρχία των αξιών της κοινωνίας μας βάση δεν είναι οι ανθρωπιστικές αλλά οι οικονομικές, δεν φταίνε οι πολίτες αποκλειστικά. Όταν οι ταγοί δείχνουν μια ευκαμψία προς τα μεγάλα οικονομικά συμφέροντα, όταν η ηθική γίνεται αντικείμενο εμπαιγμού και όταν εγκληματίας είναι μόνο αυτός που πιάνεται, δεν μπορεί να φταίει ο πολίτης.

Όταν η εντιμότητα από καθήκον γίνεται προσόν και η ακεραιότητα δυσεύρετο αγαθό, όταν ο λόγος δεν έχει πια καμιά αξία και μόνο η υπογραφή μετράει, όταν τα παιδιά δεν έχουν όνειρα να γίνουν επιστήμονες αλλά τραγουδιστές και ποδοσφαιριστές, όταν το σωστό μοιάζει με λάθος και η ηθική γίνεται ταυτόσημη της βλακείας, σίγουρα δε φταίει μόνο ο πολίτης.

Βλέπουμε όμως ότι αυτή η κατάσταση δεν οδηγεί πουθενά. Τα σκάνδαλα ξεσπάνε το ένα μετά το άλλο. Η υπεροψία μας από τα χρώματα της γαλανόλευκης και το άκουσμα του εθνικού μας ύμνου ξεφουσκώνει όταν ακούμε για ψευδή στοιχεία στην Ευρωπαϊκή Ένωση, για υπόγειες συμφωνίες, για ένα σωρό ατασθαλίες στους κόλπους του κράτους.

Δεν πάει άλλο. Ήρθε η ώρα πια να δούμε την πραγματικότητα κατάματα. Το να κρυβόμαστε πίσω από το δάκτυλό μας είναι η χειρότερη τακτική. Όπου η σήψη έχει προχωρήσει στο απροχώρητο, χρειάζεται γκρέμισμα και χτίσιμο από την αρχή. Ας σταματήσουμε πια τα μεσοβέζικα κι ας χαράξουμε μια επίπονη πορεία που θα έχει όμως μια προοπτική και δεν θα προκαλεί το δημόσιο αίσθημα στο μέλλον.

Πολιτιστικές διαδρομές

...Διακοπές στην Ρόδο

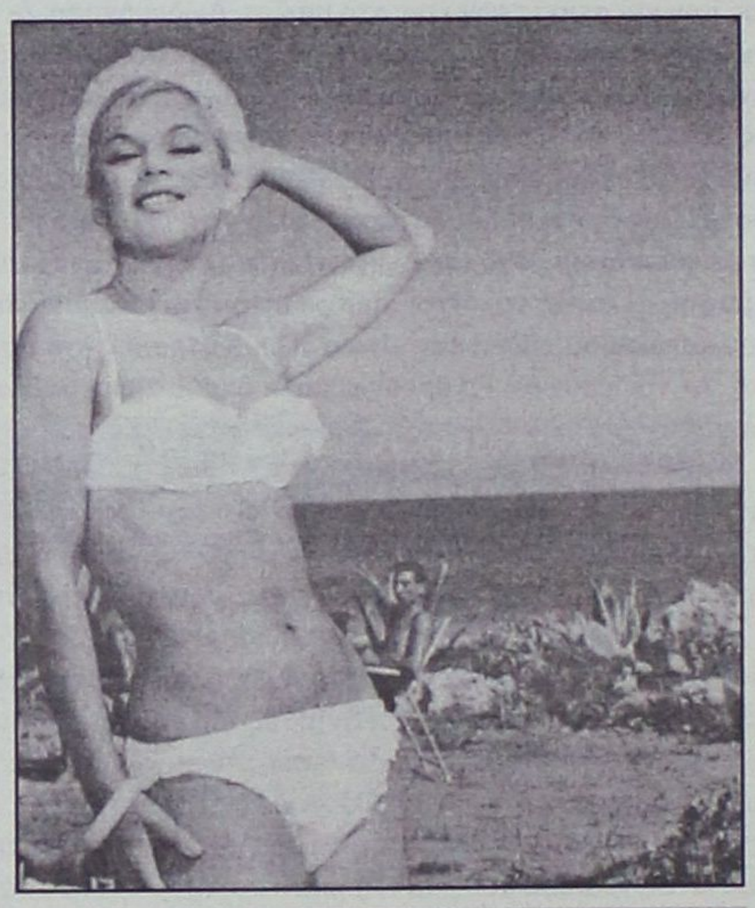

Η Αλίκη Βουγιουκλάκη στον κήπο του ***"Mira Mare"*** στα γυρίσματα της ταινίας ***"Το Δόλωμα"***.



Η Ζωή Λάσκαρη, ένα από τα ***"Κορίτσια για φίλημα"***, στην πισίνα του ***"Grand Hotel"***

... Τζιβαέρι

*«... **Αποκορύφωμα** για μένα, στην συναυλία του **Φίλιπ Γκλας** στο Ηρώδειο, ήταν όταν η **Ελευθερία Αρβανιτάκη** ερμήνευσε με γλυκύτατο τρόπο το **"Τζιβαέρι"**, ένα τραγούδι της **Δωδεκανήσου**, της Ελλάδας, του κόσμου όλου, αφού και η ορχήστρα παρασύρθηκε κι όλοι μαζί τραγουδούσαν **"σιγανά και ταπεινά πατώ στη γη"...».*

Ελπίδα Κατινάρου

...

*«**Πήρα στα χέρια μου** καμιά εικοσαριά cd από την Ελλάδα, τα άκουσα όλα πολύ προσεκτικά και, πριν το πολυσκεφτώ, το **"Τζιβαέρι"**, αυτό το μελωδικό αριστούργημα τραγουδισμένο από την Ελευθερία Αρβανιτάκη, έμελλε να μου κλέψει την καρδιά. Μου άρεσε περισσότερο από όλα το άλλο μουσικό υλικό, καθώς επιλέον ταίριαζε τέλεια σε αυτό που είχα κατά νου να προσφέρω στην Ολυμπιάδα.*

***Να φανταστείς** δεν γνώριζα καν πως ήταν παραδοσιακό τραγούδι, μετά το έμαθα και αυτό με χαροποίησε ιδιαίτερα. Αναζητώντας μια αυθεντική ελληνική αναφορά για τον πολυπολιτισμικό "Ωρίωνα", η διαίσθησή μου δεν λάθεψε. Γενικώς, σε ό,τι δημιουργώ, έστω και αν εργάζομαι συστηματικά, ίσως κάποτε και εξαντλητικά, πάνω σε μια ιδέα, ακολουθώ πάντα το ένστικτό μου, το εμπιστεύομαι απόλυτα. Το **"Τζιβαέρι"** όμως, απεδείχθη η κορωνίδα του έργου "Ωρίωνος", η πιο επιτυχημένη μου επιλογή.*

***Ηταν απίστευτο** τι συνέβαινε κάθε βράδυ στο άκουσμά του, στον διεθνή κύκλο συναυλιών για την παρουσίαση του έργου και της ολυμπιακής ιδέας. Το κοινό, για παράδειγμα, στη Λιόν ή στο Λονδίνο χωρίς να γνωρίζει ελληνικά, πραγματικά συνεπαρμένο, στην αρχή ψιθύριζε και μετά τραγουδούσε μαζί μας τα λόγια, ζητώντας μας να το ξαναπαίξουμε. Στιγμές μεγάλης συγκίνησης, που θα μου μείνουν αξέχαστες. Πιθανόν, σε αντίθεση με μένα, γνώριζαν ήδη αυτό το τραγούδι και το λάτρευαν...»*

Φίλιπ Γκλας, συνθέτης

... Ο "πληθυντικός αριθμός" και η Τίτσα Πιπίνου

Η συμπολιτισσά μας συγγραφέας ***Τίτσα Πιπίνου***, θα πάρει μέρος, μεθαύριο Τετάρτη, στην μουσικολογοτεχνική βραδιά που διοργανώνει το ***Καλλιτεχνικό Εργαστήρι Ελευσίνας*** στο πλαίσιο των εκδηλώσεων *"Αισχύλεια 2004"*.

«Η γενιά μας βιώνει το σβήσιμο των μεγάλων ιδεολογικών ονείρων και την επιτυχία της αποτυχίας. *Επιτυχία επαγγελματική σε βάρος της ψυχής που παραμένει άστεγη. Στα πλαίσια του "Ενικού" αριθμού δεν υπάρχει περιθώριο για ανιδιοτέλεια κι αγάπη, ενώ ο "Πληθυντικός" ενίοτε αποβαίνει επικίνδυνος.*

Με βάση τα πάραπάνω έχουμε δύο επιλογές:

Ή να το βάλει στα πόδια *ο καθένας μόνος του* ***ή να κρατήσουμε άσβεστη*** *μέσα μας μια φλογίτσα ελπίδας. Εκείνης που ξεπηδάει από τις μικρές ανθρώπινες αντιστάσεις, εκείνης που κατακτιέται συλλογικά κάθε μέρα με πολύ κόπο».*

Πρόκειται για μια βραδιά αφιερωμένη σε κείνους που ζουν στο ψύχος του *"Ενικού"* αριθμού, απ' όλους αυτούς που επιλέξανε σαν στάση ζωής τον *"Πληθυντικό"*, όσο δύσκολος κι αν είναι. Μέσα από ένα πλαίσιο μουσικής, τραγουδιού και εικόνας θα ακουστούν αποσπάσματα από έργα συγγραφέων που έχουν φιλοξενηθεί στην ***Ομάδα Βιβλίου Ελευσίνας*** το διάστημα 1999-2004 και οι οποίοι θα παραβρίσκονται στην εκδήλωση:

Μιχάλης Λεβέντης - Μάρω Βαμβουνάκη - Θανάσης Βαβλίδας-Ελένη Γκίκα- Μάνος Κοντολέων- Τίτσα Πιπίνου - Σωτήρης Δημητρίου - Λένα Παππά - Αντώνης Σιμιτζής - Κωστής Γκιμοσούλης - Γιάννης Ζουγανέλης - Ιωάννα Καρυστιάνη - Τηλέμαχος Κώτσιας - Βασίλης Μπούτος - Μισέλ Φάις - Τάκης Χατζηπαναγιώτου - Γιώργος Χρονάς - Τάκης Θεοδωρόπουλος - Μήτσος Κασόλας - Κώστας Μουρσελάς - Αλκυόνη Παπαδάκη - Αλέξης Σταμάτης - Ερση Σωτηροπούλου - Θανάσης Χειμωνάς - Γεράσιμος Δενδρινός - Μαρία Ευσταθιάδη - Σμάρα Μανούδη - Παρασκευάς Καρασούλας - Τατιάνα Αβέρωφ - Γιάννης Ζέρβας - Ευαγγελία Ανδριτσάνου - Νίκος Κουνενής - Ισμήνη Καπάνταη - Λένα Διβάνη - Πέτρος Μάρκαρης - Νίκος Παναγιωτόπουλος.

Οικοθεν

...Παραμύθια και παραμυθάδες

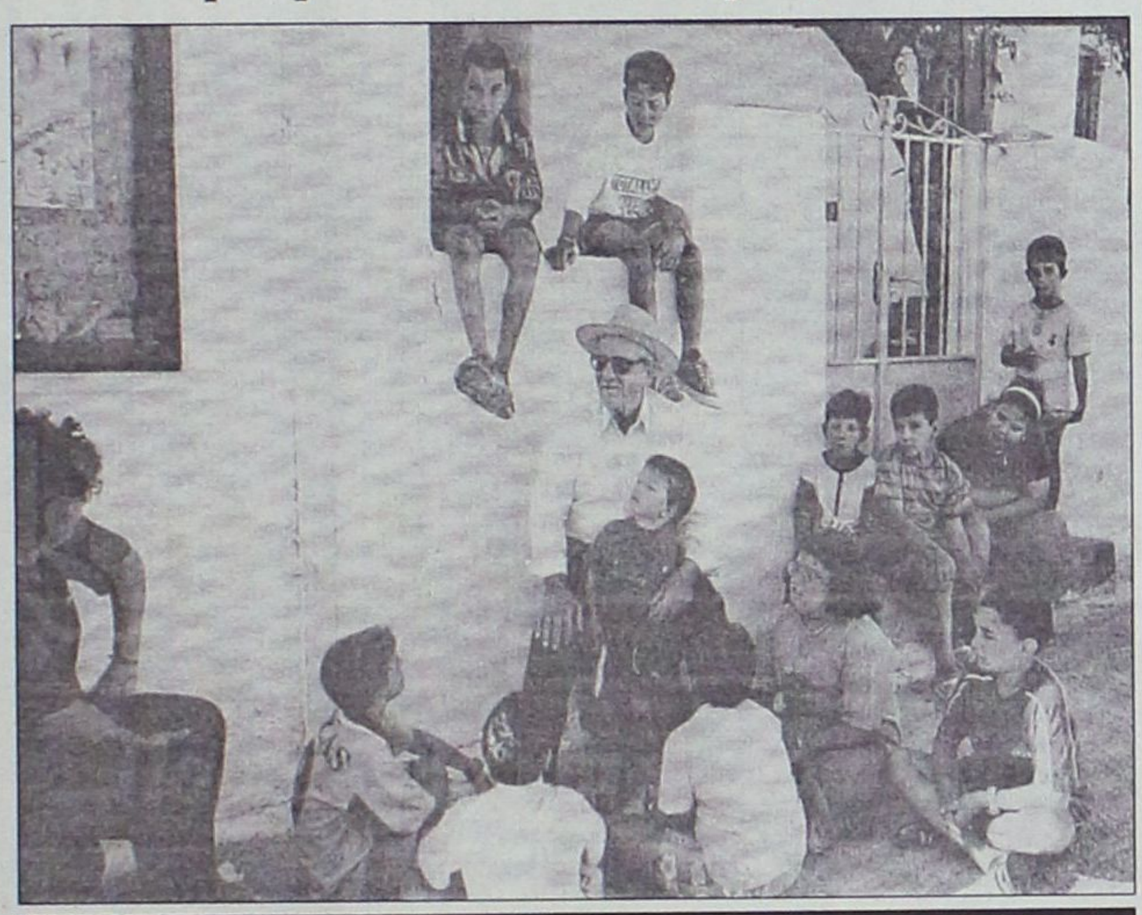

Νίκος Οικονομόπουλος: «Ο αφηγητής παραμυθιών και το ακροατήριό του σε νησί του Αιγαίου». Από το βιβλίο της Μαριάνθης Καπλάνογλου, "Λαϊκά παραμύθια και αφηγητές του Αιγαίου"

... Η Τοπική Αυτοδιοίκηση πρωταθλήτρια στην ρεμούλα

Πλίνθοι και κέραμοι ατάκτως ερριμμένα. Διατάξεις, ρυθμίσεις, κανονιστικές αποφάσεις, εγκύκλιοι...

Για άλλη μια φορά ένα ελεγκτικό όργανο του κράτους -το Σώμα Επιθεωρητών Ελεγκτών Δημόσιας Διοίκησης- στην ετήσια έκθεσή του που αφορά το 2003 αναδεικνύει αυτό που όλοι ξέρουμε για τις δημόσιες υπηρεσίες. Κακοδιοίκηση, αυθαιρεσίες και μπόλικη... λάσπη γραφειοκρατίας που δημιουργεί ο πολτός εκατομμυρίων εγγράφων στην ανακύκλωση χιλιάδων υπουργικών αποφάσεων, ερμηνευτικών εγκυκλίων, προεδρικών διαταγμάτων κτλ.

Διαπιστώσεις που καταγράφονται και φέτος, πλέον υπό μορφήν εθίμου, στην ετήσια έκθεση του Σώματος και δίνουν τα ***σκήπτρα της αυθαιρεσίας στους δήμους και τις νομαρχίες*** ενώ, σύμφωνα με τα στατιστικά στοιχεία, επτά στις δέκα υποθέσεις που εξετάστηκαν σχετίζονται με δραστηριότητες φορέων της τοπικής αυτοδιοίκησης.

Η έκθεση καταγράφει επίσης παράνομες αναθέσεις έργων και προμηθειών, με το *«ευφυές κόλπο»* του κατακερματισμού του έργου που επιτρέπει απευθείας ανάθεση και παρατυπίες στη χορήγηση ***αδειών*** ίδρυσης και λειτουργίας ***καταστημάτων υγειονομικού ενδιαφέροντος*** με αποτέλεσμα, αρκετά καταστήματα να λειτουργούν χωρίς άδεια για χρονικό διάστημα πάνω από ένα χρόνο.

Από την άλλη, πληθώρα αυθαιρέτων κτισμάτων δεν καταγράφεται, αφού οι καταγγελίες δεν ελέγχονται καν. Οικοδομικές άδειες εκδίδονται κατά παράβαση των όρων και περιορισμών δόμησης, κυρίως χωρίς απαιτούμενες εγκρίσεις δασικών, αρχαιολογικών και άλλων αρμοδίων υπηρεσιών...

...Μες στου Κάσου τη θολή τα νερά

...Η ιστορία της Κάσου βρήκε στέγη

Φιλόξενη στέγη σε ένα παραδοσιακό κτίριο βρήκε η Αρχαιολογική Συλλογή της Κάσου που εγκαινιάστηκε την περασμένη Κυριακή. Αρχαιολογικά ευρήματα, ιστορικά και λαογραφικά αντικείμενα τα οποία προέρχονται από περισυλλογές, που είτε παραδόθηκαν από ιδιώτες είτε-σε μικρότερο βαθμό-από ανασκαφές, περιλαμβάνονται σε αυτό το μικρό διαχρονικό μουσείο, το οποίο θέλει να χωρέσει στις αίθουσές του την ιστορία του νησιού.

Πρόκειται για το παλαιό δημαρχείο (οικοδομήθηκε το 1900), στα υπόγεια του οποίου άλλωστε ήταν αποθηκευμένη ως τώρα η συλλογή και το οποίο μετασκευάστηκε με χρηματοδότηση από το πρόγραμμα ***"Μουσεία στα μικρά νησιά"*** του υπουργείου Αιγαίου.

Ο πρώτος όροφος του μουσείου είναι αφιερωμένος στην προϊστορική περίοδο του νησιού και στη θάλασσα. Εκτίθενται έτσι όστρακα και αντικείμενα από την απώτερη αρχαιότητα, το εισηγμένο από την Κρήτη αγγείο από οφείτη λίθο που βρέθηκε στη Χέλαντρο, η οποία ήταν πιθανόν μια μινωική εγκατάσταση, επίσης αμφορείς από τη Ρόδο και την Κω που ανασύρθηκαν από τη θάλασσα, σφραγισμένες λαβές αμφορέων, διάφορα εισηγμένα προϊόντα, καθώς και επιγραφές με ονόματα που συνδέονται με το θαλάσσιο στοιχείο.

Τα ιερά του νησιού και οι λατρείες οι οποίες αναπτύχθηκαν σε αυτά αλλά και οι οικισμοί των ιστορικών χρόνων περιλαμβάνονται στον δεύτερο όροφο, ενώ στον τρίτο παρουσιάζονται τα ευρήματα από τις νεκροπόλεις του Πόλιν της Υστεροκλασικής-Πρώιμης Ελληνικής Περιόδου. Ανάμεσά τους η ανάγλυφη παράσταση νέου που κρατά λαγό (4ος π.Χ. αιώνας), καθώς και 51 ενεπίγραφα ταφικά σήματα.

Το μουσείο όμως εκμεταλλεύεται και τους άλλους χώρους του, και έτσι στο ημιυπόγειο γίνεται αναφορά στο Ολοκαύτωμα του 1824 με κύριο έκθεμα 16 όπλα από τις μάχες σώμα με σώμα που έγιναν μετά την απόβαση τουρκαλβανών στην Ελληνοκαμάρα, ενώ στον τελευταίο χώρο παρουσιάζεται και το κασιώτικο σπίτι με τα ιδιαίτερα χαρακτηριστικά του.

...Ελικοδρόμια με ελλείψεις στο Αιγαίο

Στο προσκήνιο επανέρχονται τα τεράστια προβλήματα υποδομών στα ελικοδρόμια της χώρας μετά την τελευταία τραγωδία με το Σινούκ στη Χαλκιδική. Δεν είναι άλλωστε λίγοι εκείνοι που με αφορμή την πτώση του μοιραίου ελικοπτέρου θεωρούν ότι θα πρέπει να επανεξεταστούν οι ελλείψεις των ελληνικών ελικοδρομίων στα νησιά του Αιγαίου, οι οποίες πολλές φορές έχουν σταθεί αφορμή για παλαιότερες τραγωδίες όπως αυτές με ελικόπτερα του ΕΚΑΒ.

Από τα 74 συνολικά ελικοδρόμια της χώρας, που περιλαμβάνονται στο πρόγραμμα της Υπηρεσίας Πολιτικής Αεροπορίας (ΥΠΑ), τα περισσότερα, αν και κατασκευάσθηκαν, δεν έχουν όλα όσα θα έπρεπε για να θεωρούνται ασφαλή. Είναι χαρακτηριστικό ότι στα περισσότερα από τα ελικοδρόμια που ελέγχθηκαν κατά το παρελθόν από την ΥΠΑ, πέραν των άλλων ελλείψεων, δεν υπήρχαν ούτε αυτά τα στοιχειώδη! Μάλιστα στην ***Τήλο*** στα σημεία προσγείωσης και απογείωσης ελικοπτέρων υπήρχαν κολόνες της ΔΕΗ με ηλεκτρικό ρεύμα υψηλής τάσης. Ανάλογο πρόβλημα είχε διαπιστωθεί στα ελικοδρόμια Τήνου και ***Λειψών.***

Σήμερα στο Αιγαίο λειτουργούν με άδεια του Υπουργείου Μεταφορών είκοσι τέσσερα ελικοδρόμια από τα οποία οκτώ στην Δωδεκάνησο: Αγαθονήσι, Λειψούς, Πάτμο, Νίσυρο, Τήλο, Σύμη, Χάλκη, Ολυμπο Καρπάθου, ενώ είναι υπό κατασκευή αυτό στους Αρκιούς.

...Φαρμακονήσι, φαρμάκι

«Εγραψαν» -ακόμη και σε βίντεο- οι... ακοίμητοι φρουροί-βασανιστές του Φαρμακονησιού, λεροί φαρμακοτρίφτες όσων μονοκοπανιάς κουρέλιασαν και ντρόπιασαν. *«Εγραψαν» και διέγραψαν: ρεαλιστικές αναλύσεις, στρατοκρατικά πομπώδη, τετριμμένα άλλοθι της (πράγματι) συμφοράς. Και της ψηφοθηρίας. Ομως: Ακρα ταφική σιωπή από εκείνους που όφειλαν - και πολλά οφείλουν. Σε επίπεδο «τροχαίου» η "με εάν και θα δούμε σιλβουπλέ καταδίκη", υψηλόβαθμες οι προσπάθειες συγκάλυψης, για την... τιμή των όπλων οι καθυστερημένες «ερωτήσεις».*

Στις αλλεπάλληλες νησίδες τρόμου, *αίματος και αβελτηρίας που στρέμματα άγους συνθέτουν, η τελευταία δεν κόλλαγε! Δεν έπρεπε, αδερφέ! Για το καλό του «ηθικού» να φανταστούμε; Σίγουρα, για το «καλό όνομά» μας. Δες και σε τι αναφέρονταν οι επιβεβλημένες ζητωκραυγές - Υβρις των Αφγανών αιχμαλώτων ενός πολέμου που χάνουμε...».*

(Ηρακλής Ανδυρας, από την "Ελευθεροτυπία")

...Αμνηστεία σε δημάρχους

Σε προσωρινή αργία κινδύνευαν να τεθούν περίπου 30 δήμαρχοι σε όλη τη χώρα, ενώ για 100 και πλέον δημάρχους υπάρχουν αρχικές αποφάσεις του Ελεγκτικού Συνεδρίου για σημαντικούς καταλογισμούς σε βάρος τους, μεγάλων χρηματικών ποσών. Ωστόσο καμιά από τις παραπάνω δρομολογημένες διαδικασίες δεν θα περατωθεί, καθώς ήδη προωθούνται νομοθετικές ρυθμίσεις που απαλλάσσουν τους δημάρχους από τις σχετικές "τιμωρίες".

Οι περιπτώσεις των δημάρχων που αντιμετωπίζουν-με την κείμενη νομοθεσία-την απειλή της αργίας, ποικίλλουν μεν, έχουν όμως ως κοινό παρανομαστή την πρόβλεψη νόμου που ισχύει και προβλέπει ότι δήμαρχοι που παραπέμπονται για κακούργημα με αμετάκλητο βούλευμα ή απλή εντολή, καθώς και όσοι παραπέμπονται για πλημμέλημα με αμετάκλητο βούλευμα τίθενται σε προσωρινή αργία.

Ομως κατατέθηκε στη Βουλή σχέδιο νόμου του υπουργείου Εσωτερικών, που ήδη την περασμένη Τρίτη ψηφίσθηκε από την αρμοδία επιτροπή της Βουλής, σύμφωνα με το οποίο η παραπάνω διάταξη τροποποιείται, καθώς προβλέπει οι δήμαρχοι να τίθενται σε αργία μόνο σε περίπτωση παραπομπής για κακούργημα με αμετάκλητο βούλευμα, ενώ δεν προβλέπεται η προσωρινή αργία σε περίπτωση πλημμελήματος. Με την ψήφιση της ρύθμισης αυτής, θεωρείται ότι απαλείφεται η απειλή σχεδόν και για τις 30 περιπτώσεις δημάρχων.

Το ίδιο αναμένεται να συμβεί και για τις περίπου 100 περιπτώσεις δημάρχων που υπάρχουν καταρχήν καταλογισμοί από το Ελεγκτικό Συνέδριο. Στο ίδιο νομοσχέδιο συμπεριλαμβάνεται ρύθμιση σύμφωνα με την οποία αίρονται οι καταλογισμοί σε βάρος των αιρετών, με την προϋπόθεση ότι οι καταλογισμοί που τους έγιναν αφορούν δαπάνες, οι οποίες μπορεί καταρχήν να κρίθηκαν παράνομες, αλλά να προκύπτει ότι *"συνάδουν προδήλως"* -όπως χαρακτηριστικά αναφέρεται στη ρύθμιση- *"με την αποστολή και τις αρμοδιότητες"* των δήμων.

Πάντως εκφράζονται φόβοι ότι μπορούν να *"αθωωθούν"* και σοβαρότατες περιπτώσεις παραπτωμάτων, όπως για παράδειγμα δήμαρχος ο οποίος δεν παρουσίασε στοιχεία πληρωμών για δαπάνη 2,5 εκατ. ευρώ ή άλλος δήμαρχος, ο οποίος κατάτμισε έργο συνολικής δαπάνης 600.000 ευρώ σε 20 μικρά έργα, προκειμένου να αποφύγει το διαγωνισμό και να κάνει απευθείας αναθέσεις...

..."Αμνηστεία" σε Αλβανούς βαρυποινίτες

Στο πλαίσιο των προσπαθειών για την *"αποσυμφόρηση"* των φυλακών το Υπουργείο Δικαιοσύνης προσανατολίζεται σε μια διακρατική συμφωνία με την Αλβανία, ούτως ώστε περίπου 2.000 Αλβανοί υπήκοοι που κρατούνται στις ελληνικές φυλακές να *"εκτίσουν"* το υπόλοιπο της ποινής τους στην χώρα τους.

Η *"απέλαση"* των Αλβανών κακοποιών, που εκτίουν, στις περισσότερες περιπτώσεις, ποινές καθείρξεως, σύμφωνα με το Υπουργείο Δικαιοσύνης-θα αποσυμφορήσει τις φυλακές, οι οποίες ασφυκτιούν από τον *"υπερπληθυσμό"* κρατούμενων.

...Και όταν με το καλό μετά από δυο-τρεις μήνες επιστρέψουν λάθρα οι "απελαθέντες" κακοποιοί θα παρατηρηθεί μια έντονη "συμφόρηση" στα νεκροταφεία!

...Με καϊκάκι στην Σύμη

«...Πήραμε το πρώτο καϊκάκι από το Μαντράκι και με βόρεια πορεία σε δύο ώρες φθάσαμε στη Σύμη»!
(Από σύγχρονο οδοιπορικό της κας Αφροδίτης Καλομάρη)

...Διαβάζοντας το, αναπολήσαμε το θρυλικό "Καλλιόπη" του αείμνηστου Καττιδενιού!

ΠΡΟΣΕΧΗΝΙΟ... ΠΑΡΑΣΧΗΝΙΟ

καινά !νεκά!... δαιμόνια

ΠΟΛΙΤΙΚΑ - ΠΑΡΑΠΟΛΙΤΙΚΑ

Παίζει το κεφάλι του!



Ποιός θα διαμηνύσει στον διοικητή της Αγροτικής Τράπεζας κ. Μηλιάκο ότι είναι προτιμότερο να μην έρθει στη Ρόδο, αν πρόκειται να ανακοινώσει τα όσα εξωφρενικά είπε σε σύσκεψη στην Αθήνα για την Γεωργοένωση και την Καΐρ. Σε μια τέτοια περίπτωση καλά θα κάνει να έρθει με κράνος για να προστατεύσει τον εαυτό του από τη βροχή παντός είδους ζαρζαβατικών που σίγουρα θα βρέξουν οι ουρανοί!

● *Ας μείνει καλύτερα στην Αθήνα να έχει σίγουρη και τη θέση του, καθότι αν έρθει με τις γνωστές (σ' εμάς) καουμπόϊκες ιδέες του εύκολα θα βρεθεί καρατομημένος από το θυμωμένο, εξ αιτίας κάτι τέτοιων ανοησιών, Μαξίμου.*

...Και αμαρτίαν ουκ έχομεν.

Είναι δυνατόν το ιδιόκτητο διαμέρισμα ενός εκ των δύο-τριών αξιωματούχων που διοικούν το Νομό της Δωδεκανήσου, να είναι παντελώς και ...παντα-χόθεν παράνομο και αυθαίρετο;



Στην πολιτική όποιος είναι ικανός και κάνει καλά τη δουλειά του από δύο πράγματα πρέπει να φυλάγεται: ή από τα συντροφικά μαχαιρώματα, ή από τα πάρθια βέλη. Με πολύ αίμα η πρώτη μέθοδος, με πολύ δηλητήριο η δεύτερη.

Αποτελεσματικές όμως και οι δύο, εκτός και αν ο στόχος είναι καλά θωρακισμένος.

Κι ο Θοδωρής σίγουρα είναι θωρακισμένος από κάθε άποψη.

Εποχή φυλλοροής

Στραβός και δύσβατος ο (χαραγμένος), δρόμος στον οποίο καλείται να περπατήσει η Ν.Ε. της Ν.Δ. για τις νομαρχιακές και δημαρχιακές εκλογές. Όταν από τη μια δηλώνεται ότι όλα, δηλαδή οι όποιοι υποψήφιοι, θα κριθούν από μηδενική βάση και την ίδια στιγμή κάποιοι δηλώνουν ότι «εμείς θα είμαστε ούτως ή άλλως υποψήφιοι», τότε δεν πρόκειται για μηδενική βάση, αλλά μηδέν εις το πηλίκον! Δεν αποκλείεται δε να έχουν δίκιο εκείνοι που υποστηρίζουν ότι όλα είναι δρομολογημένα και πως το «από μηδενικής βάσεως» δεν είναι τίποτα άλλο παρά μια καλή πρόθεση που ποτέ δεν πρόκειται να εφαρμοσθεί στην πράξη. Αν έτσι έχουν τα πράγματα με συγκεκριμένους υποψήφιους, τότε χαιρετίσματα στον πλάτανο-που τώρα το φθινόπωρο είναι η εποχή της φυλλοροής του...

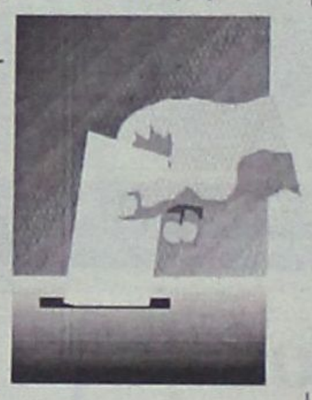

Οχι κι έτσι!

Οταν παραβιάζονται νόμοι από οποιουσδήποτε, φυσικά και πρέπει να επιλαμβάνονται οι κατά περίπτωση αρμόδιοι επιθεωρητές. Αλλά και οι επιθεωρητές οφείλουν να γνωρίζουν ότι η αποστολή τους δεν έχει καμιά σχέση, ούτε κατά διάνοια, με τη λογική και νοοτροπία γκεσταπιτών! Η αναζήτηση της έρευνας κουβαλάει αναπόφευκτα μαζί και την αυστηρότητα. Αλλά άλλο το ένα και άλλο το άλλο.

Τα ψωμιά τελειώνουν



Σκοπός ζωής φαίνεται ότι αποτελεί για τον εκ Δυτικής Στερεάς νομάρχη Δωδ/σου κ. Γιάννη Μαχαιρίδη, ο συνεχής και απηνής διωγμός του προϊσταμένου της Δ/νσης Συγκοινωνιών κ. Γιάννη Κασαπίδη, ενός από τους άριστους (από κάθε άποψη) κρατικού λειτουργού. Από την ημέρα που πάτησε το πόδι του στη Ρόδο και άρχισε την ...επαναστατική γυμναστική του γλυκού νερού όλο και κάτι σκαλίζει.

Η απόφαση του Πειθαρχικού Συμβουλίου στο οποίο παρέπεμψε τον προϊστάμενο Συγκοινωνιών δεν άρεσε στον Αιτωλοκαρνάνα νομάρχη επειδή ήταν ομόφωνα απαλλακτική, οπότε κινήθηκαν άλλα νήματα για ένα είδος εκ νέου παραπομπής που στην Πειθαρχική διαδικασία-πολύ γνωστό το κανάλι.

Φυσικά ο κ. Κασαπίδης θα δικαιωθεί και πάλι όπως συνέβη και στο αλήστου μνήμης παρελθόν, αλλά εντυπωσιάζει και προκαλεί πολλές απορίες το πείσμα και η εμπάθεια του εκ μεταγραφής και πονηρής μεταδημότευσης νομάρχη.



Τα ψωμιά όμως τελειώνουν, ίσως τελειώσουν και νωρίτερα από την προβλεπόμενη θητεία του...

...και άλλα "καινά (κενά)... δαιμόνια" στη σελίδα 6

Τιμές διάλυσης

Το κατάστημα
ΒΑΛΣΑΜΗ
επί της γωνίας Γαλλίας και Κυρμιχάλη
λόγω μετακόμισης
πουλά όλα τα είδη του
50% φθηνότερα

Τα παπούτσια
FILA
TACCHINI } στην τιμή των **40** €

Προλάβετε έως 25 Οκτωβρίου



TOYOTA

Για ένα **σέρβις** του αυτοκινήτου σας πραγματικά της **ποιότητας TOYOTA** με **γνήσια ανταλλακτικά** και **αξεσουάρ**

ελάτε σ' εμάς

ΞΕΝΑΚΗΣ α.ε.β.ε
εξουσιοδοτημένος έμπορος και after sales ***TOYOTA*** *στα Δωδεκάνησα*
3ο χλμ. Λεωφ. Ρόδου-Λίνδου
(αμέσως μετά το ΙΚΑ) • **τηλ. 2241062200**

ΣΑΣ ΕΝΔΙΑΦΕΡΕΙ!

Πωλείται ή Ενοικιάζεται

ενιαίος χώρος 650 $μ^2$ με αύλιση 600 $μ^2$ κατάλληλος για κάθε χρήση. Πρόσβαση παντός τύπου τροχοφόρου. Στο κέντρο της Καλάθου, στο Εμπορικό Κέντρο (δίπλα στο ξεν. Daniel).

Επίσης ενοικιάζονται και πωλούνται-πάνω στη λεωφόρο στο Εμπορικό Κέντρο-καταστήματα των 50 $μ^2$, 100$μ^2$ και 150 $μ^2$ με αύλιση 40 $μ^2$ έως 175 $μ^2$, πατάρι 30 $μ^2$ έως 100 $μ^2$. Βεράντες από 14$μ^2$ έως 42 $μ^2$. Πολυτελούς κατασκευής με παραδοσιακή αισθητική.

Πληροφορίες τηλ. 6944342880, 6973732945