ΓΝΩΜΗ

ΕΒΔΟΜΑΔΙΑΙΑ ΕΦΗΜΕΡΙΔΑ ΤΗΣ ΔΩΔΕΚΑΝΗΣΟΥ

ΔΕΥΤΕΡΑ
27 ΙΟΥΝΙΟΥ 2005
ΑΡΙΘΜΟΣ ΦΥΛΛΟΥ: 1.649
ΤΙΜΗ ΕυρΩ 0,90

ΔΗΛΩΣΕΙΣ ΜΕΤΑ ΤΗΝ ΕΚΛΟΓΗ ΤΟΥ



Μηχανισμοί και τώρα για το ΠΑΣΟΚ

Υπάρχουν μηχανισμοί, στο ΠΑΣΟΚ δήλωσε ο κ. Βασίλης Παπανικόλας και αν μου δοθεί ευκαιρία θα τους τσακίσω!

ΣΕΛΙΔΑ 4

ΚΑΛΛΙΟ ΑΡΓΑ ΠΑΡΑ ΠΟΤΕ...



Ξεκίνησαν έργα στο αεροδρόμιο

Νέος εργολάβος στο αεροδρόμιο της Ρόδου και συνέχιση των έργων. Υπόσχεση ότι η νέα πτέρυγα θα λειτουργήσει μέσα στο 2006.

ΣΕΛΙΔΑ 7

ΕΣΩΣΑΝ ΑΠΟ ΠΝΙΓΜΟ ΞΕΝΗ



Επίδειξη αλτρουισμού από 2 νέους

Δύο νεαροί ιαλυσιώτες με παρέμβασή τους έσωσαν από βέβαιο πνιγμό Φινλανδή που έχασε τις αισθήσεις της ενώ κολυμπούσε.

ΣΕΛΙΔΑ 8

Μεταξύ ξενοδόχων για την προσέλκυση πελατών

Ξέσπασε πόλεμος τιμών



● *Στο μεταξύ έξω φαινόμαστε ακριβοί ενώ οι εκτιμήσεις για την κίνηση είναι αντιφατικές.* ΣΕΛ. 2

Κλιμακώνουν τις κινητοποιήσεις οι τραπεζ/λοι

ΟΞΥΝΕΤΑΙ το πρόβλημα στην αγορά μας λόγω της έλλειψης ρευστού!

Αδειάζουν σήμερα τα ΑΤΜ • Μέτρα της κυβέρνησης ώστε να μην υπάρξουν επιβαρύνσεις

Χειρότερα από κάθε άλλη φορά θα είναι τα πράγματα σήμερα στην αγορά, λόγω της απεργίας των τραπεζοϋπαλλήλων. Η κυβέρνηση ανακοινώνει σήμερα μέτρα προστασίας συναλλασσομένων με τις Τράπεζες ώστε να μην επιβαρυνθούν με τόκους.

ΣΕΛΙΔΑ 3



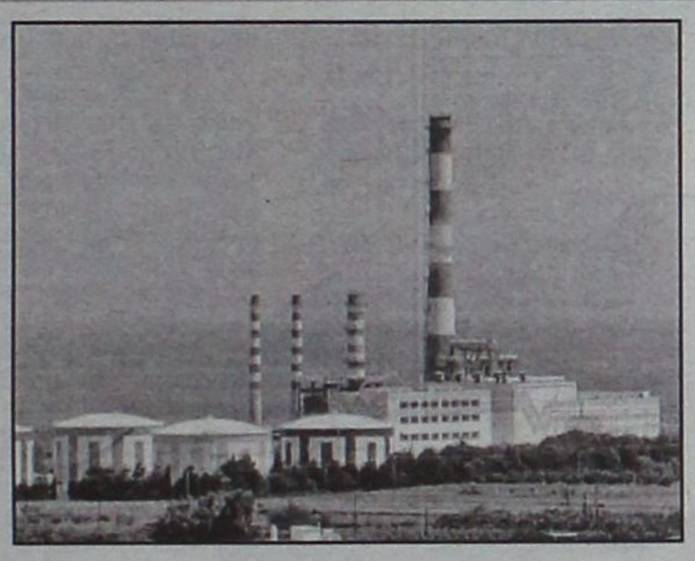

Οπως ανακοίνωσε ο Αρ. Παυλίδης χθες στο Νομαρχιακό Συμβούλιο

Δημοπρατείται το έργο του νέου εργοστασίου της ΔΕΗ στη Ν. Ρόδο

Σε 5-6 ημέρες θα δημοσιευθεί η προκήρυξη. Νέα χρηματοδότηση της Νομαρχίας και προώθηση λύσεων σε άλλα θέματα.

ΣΕΛΙΔΑ 11

ΔΙΑΒΕΒΑΙΩΣΕΙΣ ΠΑΥΛΙΔΗ ΣΤΗ ΓΕΝΙΚΗ ΣΥΝΕΛΕΥΣΗ

Η κυβέρνηση στηρίζει προσπάθειες της ΚΑΙΡ

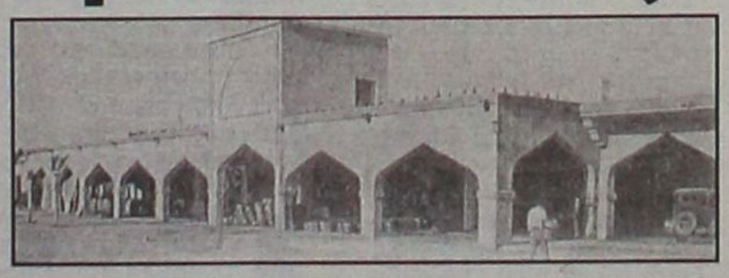

Η κυβέρνηση στηρίζει την ΚΑΙΡ όπως το απέδειξε ενώ τείνει χέρι βοηθείας για να ανταπεξέλθει στη μάχη του ανταγωνισμού. Εξαγγελίες Παυλίδη στη συνέλευσή της.

ΣΕΛΙΔΑ 8

Η ΟΜΑΔΑ ΚΡΟΥΣΗΣ ΤΗΣ ΤΕΔΚΔ

Ετοιμοι για όλα οι δασοπυροσβέστες!



Εκδήλωση στις εγκαταστάσεις της Εταιρείας Αντιμετώπισης Φυσικών Καταστροφών στην Ελεούσα ενόψει έναρξης της περιόδου.

ΣΕΛΙΔΑ 12

* ΚΟΥΡΤΙΝΟΒΕΡΓΑ - Φ35 ΜΠΡΟΥΤΖΟΣ (CASA VALENTINA)
* 2,00 μέτρα κομπλέ μόνο 59,99 €
* Με τέρματα ΜΟΥΡΑΝΟ μόνο 72,99 €

ΑΤΣΑΣ Α.Σ. εμπ. κεν. ΜΗΔΕΙΑ 22410 63602-66339

ΕΛΗΞΕ ΤΟ ECOFILMS

Του χρόνου θα είναι ακόμα καλύτερο...

Με την απονομή των βραβείων έληξε το βράδυ του Σαββάτου το Φεστιβάλ Ecofilms της Ρόδου.

ΣΕΛΙΔΑ 42



ΗΜΕΡΟΛΟΓΙΟ

Δευτέρα 27 Ιουνίου 2005
Σαμψών οσίου του ξενοδόχου
Ανατολή ηλίου: 05.05'
Δύση ηλίου: 19.52'
Σελήνη 21 ημερών

ΦΑΡΜΑΚΕΙΑ

Σήμερα διημερεύει το φαρμακείο του κ. Χατζηνικόλα στην οδό Παπαλουκά 17 και διανυκτερεύει το φαρμακείο του κ. Μιχαλάκη στην Αγία Αναστασία.

ΒΕΝΖΙΝΑΔΙΚΑ

Σήμερα διανυκτερεύουν τα βενζινάδικα: Σαρίκας. (Εθνικής Αντιστάσεως), Τζωρτζής (Ιαλυσός), Κεφάλας (Κρεμαστή), Πιτροπάκη (Καλαβάρδα), Φλοσκάκης (Έμπωνα), Κοιλιάς (Αφάντου), Καλλιθενός (Αρχάγγελος).

ΛΑΪΚΕΣ ΑΓΟΡΕΣ

Τετάρτη : στο Δημοτικό Νεκροταφείο.
Πέμπτη: στην οδό Βύρωνος.
Παρασκευή: στην οδό Πτολεμαίων (Ανάληψη).
Σάββατο: στο Δημοτικό Νεκροταφείο.

ΑΕΡΟΠΟΡΙΚΑ ΔΡΟΜΟΛΟΓΙΑ

ΟΛΥΜΠΙΑΚΗ ΑΕΡΟΠΟΡΙΑ

ΑΠΟ ΡΟΔΟ-ΑΘΗΝΑ
- Καθημερινά 07.10, 13.40
- Πέμπτη 20.10, 22.45
- Καθημερινά πλην Πέμπτης 19.40, 22.25
- Καθημερινά πλην Κυριακής 10.40

ΑΠΟ ΑΘΗΝΑ-ΡΟΔΟ
- Καθημερινά 05.30,12.00
- Πέμπτη 18.30, 21.05
- Καθημερινά πλην Πέμπτης 18.00, 20.45
- Καθημερινά πλην Κυριακής 09.00

ΑΠΟ ΡΟΔΟ-ΘΕΣΣΑΛΟΝΙΚΗ
- Δευτέρα - Τετάρτη 09.45
- Πέμπτη 10.45
- Σάββατο 15.15
- ΔΕΥ-ΤΕΤ-ΠΑΡ-ΚΥΡ 16.10

ΑΠΟ ΡΟΔΟ-ΗΡΑΚΛΕΙΟ
- Δευτέρα - Παρασκευή-Κυριακή 17.45
- Τρίτη - Πέμπτη 18.30
- Τετάρτη - Σάββατο 19.20

ΑΠΟ ΗΡΑΚΛΕΙΟ-ΡΟΔΟ
- Δευτέρα-Παρασκευή-Κυριακή 19.05
- Τρίτη-Πέμπτη 19.50
- Τετάρτη - Σάββατο 20.40

ΑΠΟ ΡΟΔΟ-ΚΑΡΠΑΘΟ
- ΔΕΥ-ΠΕΜ-ΠΑΡ-ΣΑΒ 07.00, 10.40
- Τετάρτη-Κυριακή 10.40, 14.20

ΑΠΟ-ΡΟΔΟ-ΚΑΣΟ
- ΔΕΥ-ΠΕΜ-ΠΑΡ-ΣΑΒ 07.00
- Τετάρτη-Κυριακή 10.40

ΑΠΟ ΡΟΔΟ-ΚΑΣΤΕΛΛΟΡΙΖΟ
- ΔΕΥ-ΤΕΤ-ΠΑΡ-ΣΑΒ-ΚΥΡ 07.10

ΑΠΟ ΡΟΔΟ-ΧΙΟ
- Τρίτη στις 10.40 και Πέμπτη στις 10.45'

ΡΟΔΟΣ-ΜΥΤΙΛΗΝΗ
- Δευτέρα-Τετάρτη στις 09.45, Τρίτη στις 10.40', Πέμπτη στις 10.45' και Σάββατο στις 15.15

ΡΟΔΟΣ- ΣΑΜΟΣ
- Τρίτη στις 10.40', Σάββατο στις 15.15

ΡΟΔΟΣ-ΛΗΜΝΟΣ
- Δευτέρα-Τετάρτη στις 09.45', Τρίτη στις 10.40', Πέμπτη στις 10.45' και Σάββατο στις 15.15'

AEGEAN AIRLINES

ΑΠΟ ΡΟΔΟ-ΑΘΗΝΑ
Καθημερινές πτήσεις 14.15-16.30-19.50-22.40

ΑΠΟ ΑΘΗΝΑ-ΡΟΔΟ
Καθημερινά πτήση 05.30-08.45-14.50-18.10-21.00

ΑΠΟ ΡΟΔΟ-ΗΡΑΚΛΕΙΟ
Καθημερινά πτήση 763-14.30

ΑΠΟ ΗΡΑΚΛΕΙΟ-ΡΟΔΟ
Καθημερινά πτήση 764-16.05

ΑΠΟ ΡΟΔΟ-ΘΕΣΣΑΛΟΝΙΚΗ
Καθημερινά πτήση 10.20

ΑΠΟ ΘΕΣΣΑΛΟΝΙΚΗ-ΡΟΔΟ
Καθημερινά πτήση 12.20

Χρήσιμα τηλέφωνα κρατήσεων:
(22410) 24400.

Το θέμα της ημέρας

Ενώ στην Ευρώπη εμφανίζονται ως «ακριβοί»

Πόλεμος τιμών ξενοδόχων για την προσέλκυση Ελλήνων

- Σε μειονεκτική θέση η Ρόδος λόγω κόστους μεταφοράς
- Αντιφατικές οι εκτιμήσεις για την τουριστική κίνηση

Οι ξενοδόχοι και ιδιοκτήτες ενοικιαζόμενων δωματίων είναι διπλά χαμένοι αφού, αν και μειώνουν διαρκώς τις τιμές τους (άρα και τα έσοδά τους), ταυτόχρονα εξακολουθούν να εμφανίζονται «ακριβοί» στους ευρωπαίους τουρίστες! Κι ο λόγος είναι ότι οι τουρ οπερέιτορ διατηρούν σε υψηλά επίπεδα τις τιμές των ελληνικών πακέτων ώστε να εισπράξουν για λογαριασμό τους το μεγαλύτερο μέρος των εκπτώσεων που δίνουν οι ξενοδόχοι.

Έτσι, σύμφωνα και με συγκριτικά στοιχεία που παρουσίασε η εταιρεία Κάπα Σίγμα Δέλτα, τα ελληνικά ξενοδοχεία πέντε αστέρων συγκαταλέγονται μεταξύ των ακριβότερων της αγοράς αν και οι ξενοδόχοι έχουν προσφέρει ιδιαίτερα χαμηλές τιμές στους τουρ οπερέιτορ. Στα φυλλάδια του γερμανού τουρ οπερέιτορ TUI, για παράδειγμα, η μέση τιμή μιας εβδομάδας σε ξενοδοχείο πέντε αστέρων στην Ελλάδα κοστίζει 679 ευρώ ή 97 ευρώ ανά διανυκτέρευση, όταν σε αρκετές περιπτώσεις οι τιμές που έχουν δώσει οι ξενοδόχοι κατεβαίνουν κάτω και από τα 50 ευρώ.

Την ίδια στιγμή, η Τουρκία αποτελεί το «μπεστ σέλερ» της αγοράς, αν και εμφανίζεται ακριβότερη (μία εβδομάδα σε πεντάστερο ξενοδοχείο κοστίζει 950 ευρώ).

Ετσι, με μόνη εξαίρεση την Πορτογαλία (994 ευρώ η εβδομάδα), όλοι οι άλλοι ανταγωνιστικοί προορισμοί εμφανίζονται από φθηνότεροι έως πολύ φθηνότεροι από την Ελλάδα στα ξενοδοχεία πολυτελείας.

Μια βδομάδα στην Ισπανία κοστίζει 672 ευρώ, στην Κύπρο, 674 ενώ στη Βουλγαρία 510 ευρώ, στην Τυνησία 473 και στην Αίγυπτο μόλις 345 ευρώ.

ΠΟΛΕΜΟΣ ΤΙΜΩΝ

Ενδεικτικό του πολέμου τιμών που έχει ξεσπάσει είναι το ότι ακόμα και το δίμηνο αιχμής Ιουλίου-Αυγούστου οι τιμές στα ενοικιαζόμενα δωμάτια και διαμερίσματα έχουν υποχωρήσει στα επίπεδα των 30-40 ευρώ, ενώ σε πολλές περιπτώσεις -και με λίγο παζάρι- μπορεί να βρεθούν δωμάτια (δίκλινα) ακόμα και με 20 ευρώ.

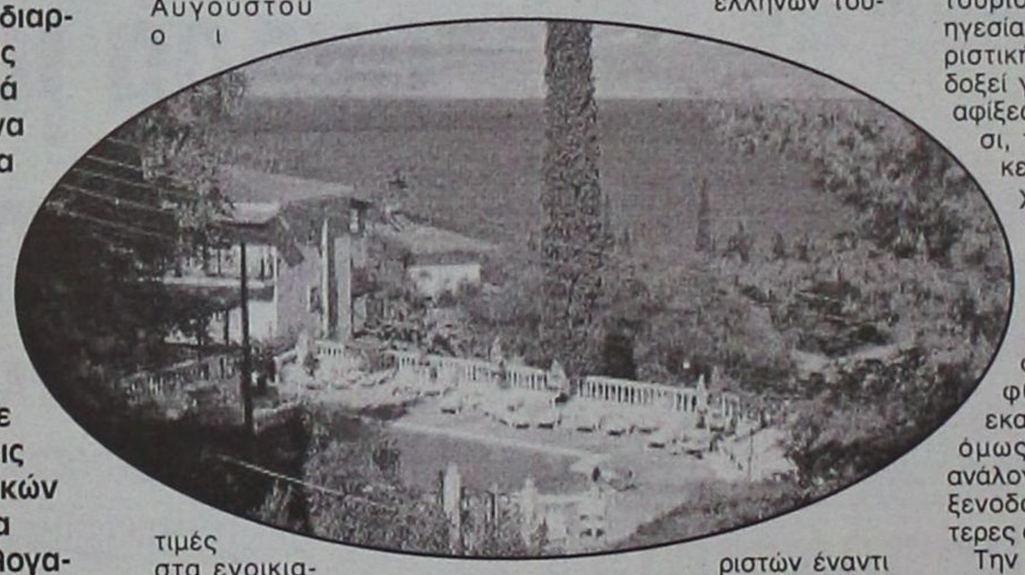

Οι τιμές στα ενοικιαζόμενα έχουν πέσει, καθώς από τα επίπεδα των 50 ευρώ οι υποψήφιοι πελάτες έχουν τη δυνατότητα να επιλέξουν δωμάτιο ακόμα και σε μερικά από τα καλύτερα ελληνικά ξενοδοχεία.

Την ίδια στιγμή, στις τάξεις των ξενοδοχείων αυξάνουν με ραγδαία ταχύτητα τα ξενοδοχεία που επιλέγουν τη μέθοδο του «all inclusive» (στην τιμή περιλαμβάνονται φαγητό και ποτό).

Κι αυτό επειδή τα προτιμούν οι οικογένειες Ευρωπαίων που μπορούν να προϋπολογίσουν ακριβώς το κόστος των διακοπών τους, χωρίς να προβληματίζονται για ενδεχόμενες υψηλές τιμές των καταστημάτων στις περιοχές που επισκέπτονται.

Μεγάλος αριθμός πεντάστερων μονάδων της Ρόδου λειτουργούν με αυτό το καθεστώς ενώ σε Κρήτη και Κέρκυρα τον ίδιο δρόμο έχουν ακολουθήσει πολλά ξενοδοχεία τεσσάρων αστέρων.

Με δεδομένο ότι σε πολλές τουριστικές περιοχές Απρίλιος και Μάιος δεν ήταν καλοί μήνες, ενώ σημάδια ανάκαμψης καταγράφονται τον Ιούνιο, στελέχη της αγοράς θεωρούν ότι το πιο αισιόδοξο σενάριο είναι να αυξηθεί η κίνηση 2-3%.

Αυτό ενισχύει τη «διαπραγματευτική» θέση των ελλήνων τουριστών έναντι των ξενοδόχων, αφού πολλά δωμάτια θα είναι άδεια ακόμα και το Δεκαπενταύγουστο. Τουριστικοί πράκτορες θεωρούν βέβαιο ότι αν κανείς επιμείνει, θα εξασφαλίσει τιμές ανάλογες με αυτές που δίνουν οι ξενοδόχοι στους ξένους.

Στην ίδια λογική κινούνται οι επιχειρήσεις ενοικιαζόμενων δωματίων. Για να επιβιώσουν μειώνουν τις τιμές τους. Στην Κρήτη οι τιμές των καλών ενοικιαζόμενων κυμαίνονται στα 30 ευρώ τον Ιούλιο και τα 40 ευρώ τον Αύγουστο.

Στα Δωδεκάνησα (και Ρόδο) τα δίκλινα ενοικιαζόμενα με κουζίνα, κλιματισμό και τηλεόραση κοστίζουν 30-45 ευρώ τον Αύγουστο, ενώ τα καταλύματα τεσσάρων ατόμων τιμώνται περί τα 50 ευρώ.

Για περιοχές όπως η Κρήτη και η Ρόδος, ωστόσο, η μεταφορά αυξάνει κατακόρυφα το κόστος των διακοπών. Σύμφωνα με τουριστικούς παράγοντες αυτός είναι και ο λόγος που καταγράφεται αυξημένη ζήτηση για περιοχές που οι κάτοικοι της πρωτεύουσας και των μεγάλων πόλεων μπορούν να πάνε με το αυτοκίνητό τους και χωρίς να χρειαστούν πλοίο.

ΑΝΤΙΦΑΤΙΚΕΣ ΕΚΤΙΜΗΣΕΙΣ

«Δεν μπορούμε να κάνουμε οποιαδήποτε πρόβλεψη για διάστημα μεγαλύτερο των τριών εβδομάδων». Με αυτό τον τρόπο, κορυφαίος ξενοδοχειακός παράγοντας μεταφέρει την αβεβαιότητα που κυριαρχεί στις τάξεις των ξενοδόχων.

Ισως αυτή να είναι η εξήγηση για τις αντιφατικές εκτιμήσεις για τη φετινή τουριστική χρονιά. Ενώ η ηγεσία του υπουργείου Τουριστικής Ανάπτυξης αισιοδοξεί για αύξηση 5-7% των αφίξεων σε σχέση με πέρυσι, την ίδια στιγμή πρόκειται να φθάσουν στη χώρα μας λιγότερες πτήσεις.

Από την πλευρά της η Εθνική Τράπεζα εκτιμά ότι οι αφίξεις θα αυξηθούν φέτος κατά 7,5%, φθάνοντας τα 13,5 εκατομμύρια. Τα έσοδα όμως δεν θα αυξηθούν ανάλογα, αφού οι τιμές των ξενοδοχείων είναι χαμηλότερες από πέρυσι.

Την ίδια στιγμή, ωστόσο, στα ελληνικά αεροδρόμια αναμένεται να προσγειωθούν φέτος λιγότερα αεροπλάνα. Οπως προκύπτει από ανεπίσημα στοιχεία του Συντονιστή Ελληνικών Αεροδρομίων (Υπηρεσία Πολιτικής Αεροπορίας), σχεδόν σε όλα τα ελληνικά αεροδρόμια έχουν προγραμματιστεί να φθάσουν φέτος 10%-21% λιγότερες πτήσεις σε σχέση με πέρυσι. Στο σύνολο της χώρας, μάλιστα, τη φετινή περίοδο αναμένονται περί τις 16.000 λιγότερες πτήσεις σε σχέση με το 2004 (153.096 έναντι 168.951).

Στο μεγαλύτερο τουριστικό αεροδρόμιο της χώρας (Ηράκλειο Κρήτης) έχει προγραμματιστεί να φθάσουν φέτος περίπου 3.000 λιγότερες πτήσεις (16.945 έναντι 20.024 το 2004), ενώ ανάλογη μείωση εμφανίζουν τα αεροδρόμια σχεδόν όλων των ελληνικών προορισμών. Ετσι, στην Κέρκυρα οι πτήσεις θα είναι φέτος λιγότερες κατά 21% σε σχέση με το 2004, στη Ρόδο -13,7%, στη Θεσσαλονίκη -15,4%, στη Μύκονο -11,8%, στη Σαντορίνη -2,7%, στα Χανιά -5,8%, στη Ζάκυνθο -11%, στην Κω -12,2%. Αύξηση εμφανίζουν η Σάμος με +2,5% και η Κεφαλονιά με +4%.

Στη θάλασσα πάντως πάμε καλά. Η αγορά της κρουαζιέρας αναγεννάται σιγά σιγά. Τα ελληνικά και ξένα κρουαζιερόπλοια που επισκέπτονται φέτος το Ηράκλειο είναι τριπλάσια σε σχέση με πέρυσι.

ΔΕΧΟΝΤΑΙ ΤΟ ΚΟΙΝΟ

Ο Νομάρχης Δωδεκανήσου **Γιάννης Μαχαιρίδης** και οι Βοηθοί Νομάρχη **Στάθης Κουσουρνάς** και **Νίκος Ζωίδης** δέχονται το κοινό κάθε Τρίτη και Πέμπτη, από τις 11.00-13.00 το μεσημέρι.

ΤΑΞΙ

ΡΑΔΙΟ ΤΑΞΙ ΠΟΛΕΩΣ: 2241-0-69800
ΡΑΔΙΟ ΤΑΞΙ ΕΚΤΟΣ ΠΟΛΕΩΣ: 2241-0-69600

ΧΡΗΣΙΜΑ ΤΗΛΕΦΩΝΑ

ΝΟΣΟΚΟΜΕΙΟ:	2241-0-80000
ΑΜΕΣΗ ΔΡΑΣΗ ΠΥΡ/ΚΗΣ:	199
ΛΙΜΕΝΑΡΧΕΙΟ:	2241-0-22220, 2241-0-27695
ΒΛΑΒΕΣ Δ.Ε.Η.:	1050
ΒΛΑΒΕΣ Ο.Τ.Ε.:	121
ΑΜΕΣΗ ΔΡΑΣΗ:	100
ΒΛΑΒΕΣ ΥΔΡΕΥΣΗΣ:	2241-0-68750, 2241-0-68755
ΝΟΜΑΡΧΙΑ:	2241-0-46502
ΠΕΡ/ΚΗ Δ/ΝΣΗ	2241-0-38174
ΔΗΜΟΣ:	2241-0-46200
ΔΗΜ. ΕΠΙΧ. ΚΑΘΑΡ.:	2241-0-77600
ΥΠΗΡ. ΑΠΟΚΟΜΙΔΗΣ:	2241-0-61057
ΤΡΟΧΑΙΑ:	2241-0-44131
ΠΛΗΡΟΦ. Ο.Τ.Ε:	11888
ΔΕΛΤΙΟ ΚΑΙΡΟΥ:	149
ΛΑΧΕΙΑ:	1444
ΠΡΟΠΟ - ΛΟΤΤΟ:	1444
ΡΟΔΑ:	2241-0-26300
ΚΤΕΛ:	2241-0-27706
Ο.Α.Ε.Δ.:	2241-0-23265
Ι.Κ.Α.:	2241-0-64912
ΤΑΞ.Υ.:	2241-0-68701, 2241-0-68702
ΟΛΥΜΠΙΑΚΗ:	2241-0-24555
ΕΡΓΑΤ. ΚΕΝΤΡΟ:	2241-0-24730
AEGEAN AIRLINES	2241-0-98345

ΚΤΕΟ

- Από **την 2 Μαΐου 2005** έως **και τις 30 Ιουνίου 2005** παντός είδους οχήματα **με αριθμούς κυκλοφορίας ΡΟΒ 7501 έως και 8000.**
- Από **2 Μαΐου 2005** έως **και 30 Ιουνίου 2005,** όλα τα φορτηγά οχήματα ιδιωτικής χρήσης με χαρακτηριστικά πινακίδας **"ΡΟΜ"** ανεξαρτήτως αριθμού μικρού βάρους άνω των **10 Τ (ΦΙΧ>10Τ)** περιοχής ευθύνης της Νομαρχιακής Αυτοδιοίκησης Δωδεκανήσου (έδρα του οχήματος).

***** Επίσης θα ελέγχονται όσα οχήματα υποχρεούνται βάσει παλαιότερων προγραμμάτων πρόσκλησης.**

Η ΓΝΩΜΗ

Εβδομαδιαία Εφημερίδα της Ρόδου
Ετος Ιδρύσεως 1973
ΕΚΔΟΤΗΣ
Δ. Τσοπανάκης
ΑΘΛΗΤΙΚΑ
Μανόλης Μπάτης,
Νικήτας Κουσκούσης
ΓΡΑΦΕΙΑ ΣΥΝΤΑΞΗΣ
Μάρκου Μαλλιαράκη 11
Τηλ.2241-0- 24610,
2241-0-75640
Fax (22410) 75641
ΛΟΓΙΣΤΗΡΙΟ - ΔΙΑΦΗΜΙΣΕΙΣ
Μάρκου Μαλλιαράκη 11
Τηλ. 2241-0-22210
2241-0-75230
Fax (22410) 22471

Από σήμερα τα πράγματα γίνονται πιο δύσκολα λόγω "μη λειτουργίας" των ΑΤΜ

Οξύ το πρόβλημα της ρευστότητας!

Την Πέμπτη η ψήφιση της τροπολογίας για το ασφαλιστικό των τραπεζοϋπαλλήλων οι οποίοι συνεχίζουν την απεργία • Μέτρα για την εξάλειψη των επιβαρύνσεων δανειοληπτών κ.λπ.

Στην Ολομέλεια της Βουλής μεταφέρεται από σήμερα η διαμάχη για το ασφαλιστικό των τραπεζών και την εθελούσια έξοδο στον ΟΤΕ, καθώς αρχίζει η συζήτηση για τη σχετική τροπολογία του υπουργείου Οικονομίας και Οικονομικών, η οποία αναμένεται να ψηφιστεί την Πέμπτη.

Εν τω μεταξύ, οι τραπεζοϋπάλληλοι απεργούν τουλάχιστον μέχρι αύριο, ενώ ο πρόεδρος της ΟΤΟΕ Δημήτρης Τσουκαλάς , προανήγγειλε παράταση των κινητοποιήσεων έως και την Πέμπτη, οπότε αναμένεται να ψηφιστούν οι κυβερνητικές ρυθμίσεις.

Μέχρι αύριο απεργούν και οι υπάλληλοι που τροφοδοτούν τα ΑΤΜ με αποτέλεσμα να γίνεται οξύτερο το πρόβλημα της ρευστότητας στην αγορά, καθώς αδειάζουν τα αυτόματα μηχανήματα. Και αυτό θα φανεί από σήμερα κιόλας στην αγορά όπου τα καταστήματα αντιμετωπίζουν οξύτατα προβλήματα λόγω έλλειψης ρευστότητας.

Ο υπουργός Οικονομίας και Οικονομικών προανήγγειλε τη λήψη μέτρων ώστε να μην υπάρξουν άδικες επιβαρύνσεις για τους συναλλασσόμενους από τη συνεχιζόμενη απεργία στις τράπεζες.

Για το λόγο αυτό ο κ. Αλογοσκούφης έχει ζητήσει τις εισηγήσεις της Ενωσης Ελληνικών Τραπεζών, ώστε να υπάρξει και νομοθετική κάλυψη αν κριθεί απαραίτητο, ενώ αντίστοιχες ρυθμίσεις για τους φορολογούμενους μελετά από πλευρά υπουργείου ο υφυπουργός κ. Αδάμ Ρεγκούζας.

ΠΡΟΧΩΡΕΙ Η ΚΥΒΕΡΝΗΣΗ

Οπως προαναφέραμε την Πέμπτη ψηφίζεται στη Βουλή το νομοσχέδιο της κεφαλαιαγοράς, στο οποίο έχουν ενσωματωθεί και οι ρυθμίσεις για το ασφαλιστικό των τραπεζών. Η κυβέρνηση ευελπιστεί ότι μετά την ψήφιση θα λήξει σταδιακά και η απεργία των τραπεζοϋπαλλήλων, η οποία παρ' ότι ήταν εντοπισμένη κυρίως στις υπό κρατικό έλεγχο τράπεζες (Εθνική, Εμπορική, ΑΤΕ κ.λπ.) είχε απορρυθμίσει τις συναλλαγές και επέτεινε την κρίση της αγοράς, ενώ ταυτόχρονα δημιούργησε κοινωνικά προβλήματα σε αδύναμες ομάδες του πληθυσμού, όπως οι συνταξιούχοι.



Η αντιμετώπιση του ασφαλιστικού των τραπεζών, πάντως, εκτιμάται από την κυβέρνηση σαν κορυφαία μεταρρύθμιση, γι' αυτό και παρά τις έντονες αντιδράσεις που εκδηλώθηκαν ήδη, τόσο από την αντιπολίτευση όσο και από τη ΓΣΕΕ και την ΟΤΟΕ, η γραμμή Καραμανλή ήταν: ούτε βήμα πίσω! Η πεισματική εμμονή της κυβέρνησης στη μεταρρύθμιση αυτή, όπως εξηγεί ο υπουργός Οικονομίας και Οικονομικών κ. Γ. Αλογοσκούφης, υπαγορεύεται από ευρύτερους λόγους δημοσίου συμφέροντος, καθώς η εύρυθμη λειτουργία του τραπεζικού συστήματος είναι προϋπόθεση για την αναπτυξιακή πορεία της οικονομίας.

ΤΡΕΙΣ ΟΙ ΣΤΟΧΟΙ

Ειδικότερα με τη νομοθετική παρέμβαση της κυβέρνησης επιδιώκονται οι εξής επιμέρους στόχοι:

Πρώτον: Διασφαλίζεται για το άμεσο, αλλά και το απώτερο μέλλον η καταβολή των συντάξεων στους τραπεζοϋπαλλήλους. Η καταβολή αυτή θα αποδεικνυόταν προβληματική διότι στις τράπεζες η σχέση ασφαλισμένων προς συνταξιούχους επιδεινώνεται σταθερά τα τελευταία χρόνια, αφού οι συνθήκες έντονου ανταγωνισμού έχουν επιβάλει περιορισμό των προσλήψεων.

Τα ειδικά ταμεία κύριας και επικουρικής ασφάλισης των τραπεζών αποδεικνύονται ως μη βιώσιμα και η μόνη σωτηρία τους είναι η ένταξή τους στο ΙΚΑ για την κύρια ασφάλιση και στο ΙΚΑ-ΕΤΕΑΜ για την επικουρική. Ειδικά από εφέτος, με την εφαρμογή των Διεθνών Λογιστικών Προτύπων, στα οποία πρέπει να απεικονίζονται και οι υποχρεώσεις των τραπεζών έναντι των ασφαλιστικών τους ταμείων, ανέκυπταν για την Εμπορική Τράπεζα και την Αγροτική τέτοια αναλογιστικά ελλείμματα, ώστε εξανεμιζόταν το μετοχικό τους κεφάλαιο και η Τράπεζα της Ελλάδος θα έπρεπε να τους αφαιρέσει την άδεια λειτουργίας. Χιλιάδες τραπεζοϋπάλληλοι, λοιπόν, θα απολύονταν και ασφαλιστικά ταμεία θα κατέρρεαν και ακριβώς αυτά τα αδιέξοδα σπεύδει να καλύψει το κυβερνητικό νομοθέτημα.

Δεύτερον: Εξυγιαίνεται το τραπεζικό μας σύστημα και διασφαλίζονται ίσοι όροι ανταγωνισμού ανάμεσα στις τράπεζες προς το κοινό συμφέρον συναλλασσομένων αλλά και της οικονομίας. Πράγματι στον τραπεζικό χώρο υπάρχει κατακερματισμός σε πολλούς φορείς κοινωνικής ασφάλισης, καθένας από τους οποίους διέπεται από το δικό του καθεστώς.

Ο κατακερματισμός αυτός έχει ως αποτέλεσμα τη δημιουργία ανισοτήτων μεταξύ των τραπεζοϋπαλλήλων τόσο ως προς τις παροχές που δικαιούνται όσο και ως προς τις εισφορές με τις οποίες επιβαρύνονται, καθώς επίσης και ως προς τη διαχρονική διασφάλιση των ασφαλιστικών δικαιωμάτων και προσδοκιών τους.

Ο κατακερματισμός και οι πολλαπλές ανισότητες που συνεπάγεται έχουν πλήξει την κοινωνική αλληλεγγύη μεταξύ των τραπεζοϋπαλλήλων, ενώ συγχρόνως αποτελούν αιτία αθέμιτου ανταγωνισμού μεταξύ των πιστωτικών ιδρυμάτων. Πώς μπορούμε να μιλάμε για υγιή ανταγωνισμό όταν η Εθνική με το ειδικό ταμείο κύριας ασφάλισης και η Εμπορική με το ειδικό ταμείο επικουρικής ασφάλισης επιβαρύνονται με ασφάλιστρα μέχρι και τριπλάσια των αντιστοίχων των ιδιωτικών τραπεζών;

Τρίτον: Δημιουργούνται οι προϋποθέσεις για μια συνολική λύση του ασφαλιστικού συστήματος της χώρας, αφού οπωσδήποτε συνιστά ανωμαλία να υπάρχουν ειδικά ταμεία τα οποία δεν είναι βιώσιμα και στηρίζουν προνομιακές συντάξεις και άλλες παροχές που όμως χρηματοδοτούνται αποκλειστικά από το Δημόσιο. Με συνταξιούχους δύο ταχυτήτων δεν νοείται δίκαιο ασφαλιστικό σύστημα, αφού οι φορολογούμενοι χρηματοδοτούν με άνισο τρόπο ομάδες ασφαλισμένων.

Για παράδειγμα, εκτός του ΙΚΑ βρίσκονται τα ασφαλιστικά ταμεία τραπεζοϋπαλλήλων που χρηματοδοτούνται στην ουσία από κοινωνικούς πόρους, αφού τα αυξημένα ασφάλιστρα τα πληρώνουν με ακριβό χρήμα οι συναλλασσόμενοι, τα ταμεία των εργαζομένων στην ΔΕΗ, στον ΟΤΕ κ.λπ., τα ελλείμματα των οποίων καταβάλλει το Δημόσιο. Εφέτος π.χ. ο προϋπολογισμός, δηλαδή ο Ελληνας φορολογούμενος, θα καταβάλει 310 εκατ. ευρώ στο ασφαλιστικό ταμείο της ΔΕΗ και 220 στον ΟΤΕ.

Για να κατοχυρώσει, λοιπόν, τον δημόσιο, καθολικό και υποχρεωτικό χαρακτήρα της κοινωνικής ασφάλισης των τραπεζοϋπαλλήλων, η κυβέρνηση με το νομοθέτημά της επισπεύδει από το 2006 την εφαρμογή του νόμου 3029/2002 (νόμος Ρέππα) που προέβλεπε υπαγωγή στο ΙΚΑ για την κύρια ασφάλιση και στο ΙΚΑ-ΕΤΕΑΜ για την επικουρική το αργότερο μέχρι το 2008. Ουσιαστικά, δηλαδή, η κυβερνητική νομοθετική πρωτοβουλία αποτελεί όντως μια μεγάλη διαρθρωτική αλλαγή, αφού εξασφαλίζει ισότιμη συνταξιοδοτική μεταχείριση (ανάλογη μισθών και εισφορών) σε όλους τους εργαζομένους χωρίς να επιβαρύνεται το κράτος και ο φορολογούμενος σε σχέση με ό,τι ισχύει μέχρι σήμερα.

Και τελικά στηρίζονται οι κρατικές τράπεζες, διότι αν δεν αντιμετωπισθεί η σημερινή κατάσταση θα οδηγούμασταν με μαθηματική ακρίβεια στην κατάρρευση της Εμπορικής και της Αγροτικής Τράπεζας και στην αποδυνάμωση της Εθνικής υπέρ των ιδιωτικών τραπεζών. Και είναι το ολιγότερο περίεργο, κόμματα της αντιπολίτευσης, που καυχώνται ως προοδευτικά και σοσιαλιστικά, να αντιδρούν σε ρυθμίσεις που στόχο έχουν να διατηρήσουν την κρατική παρουσία στον στρατηγικά σημαντικό για την εθνική οικονομία τραπεζικό κλάδο.



MIDDLESEX UNIVERSITY LONDON

The Guardian University League Table May 2004

Δεχόμαστε αιτήσεις γιά προγράμματα που ξεκινούν τόν Σεπτέμβριο 2005 & Φεβρουάριο 2006 στο Λονδίνο.

Τό Πανεπιστήμιο δίνει πτυχία Bachelor, Master & PhD σέ περισσότερα από 120 προγραμματα - Business, Media, Law, Computing, Psychology, Translation, Criminology, Art/Design κλπ – επισκεφθείτε στό Ιντερνετ τό www.mdx.ac.uk

Σάς παρέχουμε ολοκληρωμένη υποστήριξη – ενημέρωση, συμπλήρωση αίτησης, εύρεση εστίας, εγγραφή κλπ - χωρίς καμμία οικονομική επιβάρυνση
Για πληροφορίες παρακαλώ όπως επικοινωνήσετε με τον κ. Δ. Ρέβελα στο τηλ :210-6800824, fax :210-9659924 ή e-mail: studiesuk@otenet.gr

AE269 Middlesex University International

Δηλώσεις του κ. Αν. Καραμάριου

Εγώ πήγα να βοηθήσω και όχι να αποφασίσω

Ενδιαφέρθηκα για το αποχετευτικό του Αρχαγγέλου ως είχα υποχρέωση

Αρνείται με τρόπο κατηγορηματικό την όποια συμμετοχή στη λήψη της απόφασης του δ.σ. Αρχαγγέλου σχετικά με τη δημοπράτηση των δικτύων ύδρευσης και αποχέτευσης, ο βουλευτής και πρόεδρος της Επιτροπής Θεσμών και Διαφάνειας Αν. Καραμάριος απαντώντας στον θόρυβο και στα σχόλια που ακούστηκαν λόγω της παρουσίας του στην επίμαχη συνεδρίαση.

Ο βουλευτής Δωδ/σου κ. Καραμάριος σε δηλώσεις του ξεκαθάρισε ότι με την παρουσία του στη συνεδρίαση του δ.σ. Αρχαγγέλου θέλησε να δείξει την αναγκαιότητα κατασκευής του έργου που έχει άμεση σχέση με την υγεία των κατοίκων και τίποτα περισσότερο! «Εγώ δεν τοποθετήθηκα επί της διαδικασίας και είναι γνωστό ότι δεν έχει καμία σχέση με εργολάβους. Εκείνο που με ενδιαφέρει είναι η κατασκευή του έργου. Την νομιμότητα ή μη της απόφασης θα την κρίνουν τα αρμόδια όργανα της Περιφέρειας τα οποία είναι και υπεύθυνα να αποφασίσουν». Και συνέχισε λέγοντας ότι δεν μπορεί κανείς να του υποδεικνύει που θα πηγαίνει και πού όχι. «Είμαι βουλευτής του Νομού -σημείωσε- και θα συνεχίσω να βοηθώ όσους δήμους μπορώ. Τόσα χρόνια οι κυβερνήσεις του ΠΑΣΟΚ είχαν εγκαταλείψει τον Αρχάγγελο ενώ η κυβέρνησή μας δείχνει έμπρακτα το ενδιαφέρον της».



Εν τω μεταξύ η απόφαση του δ.σ. Αρχαγγέλου με την οποία αποφάσισε την διενέργεια δημοπρασίας με τις διαδικασίες της διαπραγμάτευσης, για την εκτέλεση του έργου «κατασκευή δικτύου ύδρευσης και αποχέτευσης ακαθάρτων» προϋπολογισμού 9.550.000 ευρώ χωρίς ΦΠΑ, θα παραπεμφθεί από τον περιφερειάρχη στην επιτροπή του άρθρου 2 προκειμένου να κριθεί η νομιμότητα ή μη της εν λόγω απόφασης. Σημειώνεται ότι κατά της απόφασης έχουν κατατεθεί τρείς προσφορές από τις οποίες οι δύο είναι εκπρόθεσμες.

Σύμφωνα με τον κ. Β. Παπανικόλα

Οι μηχανισμοί είναι η κατάρα του ΠΑΣΟΚ!

"Αν μου δοθεί η δυνατότητα να τους τσακίσω, θα το κάνω"

«Οι μηχανισμοί» ειναι η κατάρα του ΠΑΣΟΚ αλλά και του πολιτικού συστήματος. Θα τους πολεμήσω. Αν μου δοθεί η δυνατότητα να τους τσακίσω, σας υπόσχομαι ότι θα το κάνω» δήλωσε ο πρώην βουλευτής Βασίλης Παπανικόλας, λίγες ώρες μετά την εκλογή του στη θέση του γραμματέα της Π.Ε. του ΠΑΣΟΚ στο Νότιο Αιγαίο.

Ο κ. Β. Παπανικόλας θέλησε να στείλει ακόμη μια φορά μήνυμα προς τα 5-6 άτομα στο Νομό που συντηρούν αυτές τις λογικές και νοοτροπίες με αποτέλεσμα το ΠΑΣΟΚ να έχει κλειστεί στους τέσσερις τοίχους και η κοινωνία απ' έξω να παρακολουθεί. Μιλώντας στην τηλεοπτική εκπομπή "Επόμενη μέρα" στο TV4 μια ημέρα μετά την ομόφωνη εκλογή του στο αξίωμα του αιρετού περιφερειάρχη του ΠΑΣΟΚ στο Νότιο Αιγαίο, ο κ. Β. Παπανικόλας ήταν αποκαλυπτικός αλλά και αυστηρός προς "ομαδάρχες" και λοιπούς κομματάρχες. Ο πρώην βουλευτής σχολίασε τα όσα είχαν κατατεθεί πριν από την εκλογή του και τα υπονοούμενα που άφηναν κάποιοι για τυχόν μη συμφωνία στο πρόσωπό του για τη θέση του γραμματέα της Π.Ε. του Νοτίου Αιγαίου. «Από την αρχή τα στελέχη του δίπλα Νομού είπαν ότι ο γραμματέας ανήκει στη Δωδ/σο. Υπήρχε όπως γνωρίζετε μια κατ' αρχή συμφωνία στο πρόσωπό μου από τις τρεις Νομαρχιακές Επιτροπές. Οι φιλοδοξίες είναι θεμιτές. Από κει και πέρα ο καθένας βλέπει αν τον παίρνει να συνεχίσει, αν όχι, σταματά. Εγώ δεν έκανα καμία προσωπική συμφωνία με κανένα. Εθεσα τον εαυτό μου στη διάθεση του ΠΑΣΟΚ. Είπα ότι είμαι διατεθειμένος να δουλέψω και από κει και πέρα τα όργανα ανέλαβαν τη συζήτηση.



Δεν θα ήταν του χαρακτήρα μου να εμπλακώ σε μια τέτοια διαδικασία. Μετά από μια πορεία 13 χρόνων στη Ν.Ε., μετά από οχτώ χρόνια στη Βουλή, δεν είχα να αποδείξω τίποτα σε κανέναν, ιδιαίτερα στον εαυτό μου από πλευράς φιλοδοξιών. Εγώ δεν θα μπορούσα να συνδιαλλαγώ με κάποιους γιατί μεθαύριο δεν θα μπορούσα να ασκήσω τα καθήκοντά μου. Αν είχα υποχρέωση στον ένα ή στον άλλο δεν θα μπορούσα να είμαι αντικειμενικός».

Και συνέχισε υπενθυμίζοντας τι είχε πει περί μηχανισμών στην πρόσφατη Νομαρχιακή Επιτροπή του ΠΑΣΟΚ στο Ροδίνι:

«Είχα πει ότι πρέπει να σπάσουν οι μηχανισμοί. Είναι η κατάρα του ΠΑΣΟΚ αλλά και του πολιτικού συστήματος. Θα ήμουν λοιπόν εγώ εκείνος που θα τροφοδοτούσε τους μηχανισμούς; Θα τους πολεμήσω. Αν μου δοθεί η δυνατότητα, να τους τσακίσω, σας υπόσχομαι ότι θα το κάνω. Είναι η αρρώστια, είναι η παθογένεια του ΠΑΣΟΚ. Αυτό είναι που μας έχει κλείσει σε τέσσερις τοίχους εδώ και 20 χρόνια με την κοινωνία να μένει απ' έξω και να μας κοιτάζει. Αυτές οι νοοτροπίες που συντηρούν πολιτικά 5-6 άτομα στο Νομό πρέπει να σταματήσουν. Αν έχω και την κατάλληλη βοήθεια, θα τους τσακίσω. Μπορεί βέβαια να ηττηθώ εγώ».

Ο κ. Β. Παπανικόλας κλήθηκε επίσης να σχολιάσει το "συγγενολόϊ" που έχει συγκεντρωθεί σε όργανα του τοπικού ΠΑΣΟΚ και απάντησε ως εξής:

«Περίπτωση με περίπτωση διαφέρει. Δεν είναι εύκολο να αποκλείσεις όλα τα μέλη της οικογένειάς σου επειδή ασχολείσαι εσύ. Από μόνοι τους συνήθως οι υπόλοιποι δεν ασχολούνται. Ας μιλήσουμε όμως επί συγκεκριμένων προσώπων. Ο Τιμόθεος απ' ότι γνωρίζω ασχολήθηκε με το ΠΑΣΟΚ από παλιά και όχι γιατί ο Γιάννης έγινε βουλευτής. Για τη Λίτσα δεν γνωρίζω την κομματική προϊστορία της για να σας πω. Πρέπει να τονίσω γενικά ότι η όποια εμπλοκή είναι και παρεκινδυνευμένη. Μπορεις να πας για μαλλί και να βγεις κουρεμένος».

Στο Περιφερειακό Συμβούλιο στη Μύκονο

Μάχη για την περιμετρική

Το ιστορικό της υπόθεσης και οι "παρεμβάσεις"

Εντονη κινητικότητα υπάρχει αυτές τις ημέρες και στη Ρόδο, ενόψει της συνεδρίασης του Περιφερειακού Συμβουλίου στη Μύκονο κατά την οποία θα ληφθούν αποφάσεις για την ένταξη έργων στο ΠΕΠ.

Ιδιαίτερο βάρος δίνουν οι τοπικοί φορείς στο θέμα της περιμετρικής οδού το οποίο θεωρείται ζωτικής σημασίας για την πόλη της Ρόδου. Η διαδικασία ένταξης του έργου πέρασε από πολλά στάδια και υπήρξαν μάλιστα έντονες αντιπαραθέσεις με τους εκπροσώπους του Νομού Κυκλάδων οι οποίοι έφεραν αντιρήσεις λόγω κύριως του κόστους του έργου. Οι αντιδράσεις αυτές φαίνεται να συνεχίζονται ενώ κάποιες ενδείξεις δείχνουν προσπάθειες νέας εμπλοκής που αν τελικά συμβεί, θα αποτελέσει "αιτία πολέμου" όπως χαρακτηριστικά δήλωσε τοπικός παράγοντας. Στην ίδια συνεδρίαση θα συζητηθούν και άλλα θέματα που έχουν σχέση με έργα του Νομού.

ΤΟ ΙΣΤΟΡΙΚΟ

Οσον αφορά τώρα τον περιμετρικό, η οριστική ένταξη στα ΠΕΠ η οποία θα αποφασισθεί στην συνεδρίαση του Περιφερειακού Συμβουλίου, παράγοντες του δήμου αλλά και της Νομαρχίας τονίζουν ότι η όποια απόφαση για την σύναψη προγραμματικής μεταξύ δήμου και εταρειών του από την επιτροπή του άρθρου 7, δεν μπορεί να επηρεάσει την τελική απόφαση του Περιφερειακού, αφού η σύμβαση αυτή αφορούσε μόνο την πληρωμή των μελετητών.

Οι μελέτες έχουν κατατεθεί έγκαιρα στην Περιφέρεια μαζί με τις Περιβαλλοντικές μελέτες και το έργο θεωρείται ώριμο για ένταξη στα ΠΕΠ.

Ενα εμπόδιο μόνο προέκυψε ξαφνικά από το ΥΠΕΧΩΔΕ το οποίο παρενέβη την τελευταία στιγμή δημιουργώντας προβλήματα. Συγκεκριμένα οι υπηρεσίες περιβάλλοντος του ΥΠΕΧΩΔΕ υποστηρίζουν ότι εφόσον η περιμετρική οδός τέμνεται σ' ένα σημείο από την εθνικό οδό, η περιβαλλοντική μελέτη πρέπει να γίνει από το ΥΠΕΧΩΔΕ και όχι από την Περιφέρεια.

Η Δ/νση Περιβάλλοντος της Περιφέρειας απάντησε ότι δεν ανακαλεί την μελέτη και αιτιολόγησε απόλυτα την άποψή της αυτή, αλλά πριν από δύο ημέρες υπήρξε παρέμβαση ειδικού συμβούλου της Περιφέρειας ο οποίος λέει άλλα. Με λίγα λόγια υπάρχει μια δόση αλήθειας στα όσα λέγονται για "εμπλοκή" στο θέμα του περιμετρικού γι' αυτό και η επαγρύπνηση των τοπικών φορέων που θα δώσουν την μάχη τους στη Μύκονο.

Χρειάζεστε χρήματα;
Ενεχυροδανειστήριο
Η ΘΥΡΙΔΑ
Αντ. Δαμασκηνού 25 (περιοχή Μητρόπολη)
ΕΝΕΧΥΡΙΑΖΩ & ΑΓΟΡΑΖΩ
Χρυσό - Λίρες, Παλαιά νομίσματα, μετοχές και κάθε είδους αντίκες
Τηλ. 2241032537, 6942613540, 6947965279
AT7978(Γ)

Remí
ristorante
• Ο κήπος με τον πανύψηλο φίκο,
• η διακριτική μουσική
δημιουργούν μια **μεθυστική ατμόσφαιρα** για τα **καλοκαιρινά βράδια** στην καρδιά της πόλης.
Η κουζίνα χαρακτηρίζεται από μία γαστρονομική πανδαισία που στηρίζεται στην παράδοση, αλλά φέρει και σύγχρονες γευστικές πινελιές.
ΑΝΟΙΚΤΑ ΚΑΘΗΜΕΡΙΝΑ
ΑΠΟ 18.00-24.00
(προσεχώς και από 11.00 έως 15.00)
Παπανικολάου 31 - Ρόδος
Τηλ.: 22410 35005
A.T.2039(Γ)

"ΠΗΓΗ ΦΑΣΟΥΛΙ"
ΕΣΤΙΑΤΟΡΙΟ
Ανακοίνωση
Το εστιατόριο
ΠΗΓΗ ΦΑΣΟΥΛΙ
στην Ψίνθο,
πληροφορεί την εκλεκτή πελατεία του ότι θα παραμείνει κλειστά έως 30 Ιουνίου, λόγω ανακαίνισης.
Σας ευχαριστούμε για την προτίμησή σας
AT1988(Γ)

Μην περιμένετε.
Βάλτε NOVA.

ΤΩΡΑ ΠΛΗΡΗΣ
ΕΞΟΠΛΙΣΜΟΣ
NOVA
€149

Η ΠΡΟΣΦΟΡΑ ΙΣΧΥΕΙ ΜΕ ΙΣΜΗΝΗ ΣΥΜΒΑΣΗ.

ANT1, MEGA, ALPHA, ALTER, STAR,
MAD, ET1, NET, ET3, ΒΟΥΛΗ,
με ψηφιακή ποιότητα ήχου και εικόνας.
Και ακόμα:
• 28 θεματικά κανάλια
• Δεκάδες ραδιοφωνικοί σταθμοί
• Πάνω από 100 ελεύθερα δορυφορικά κανάλια από όλο τον κόσμο

SPOT JVT

Κορυφαία ποιότητα, κορυφαία διασκέδαση.

Για την απόκτηση του εξοπλισμού σας απευθυνθείτε στα εξουσιοδοτημένα καταστήματα ηλεκτρικών ειδών στη Ρόδο.

NOVA
ΤΑ ΠΑΝΤΑ ΕΙΝΑΙ ΣΤΟ ΧΕΡΙ ΣΟΥ
210 660 2000

ΧΠ2191

ΚΟΛΛΕΓΙΟ ΡΟΔΟΥ

1ο Θερινό Πρόγραμμα Ιούλιος 2005

Δικαίωμα Συμμετοχής
Παιδιά 6 - 16 ετών

Περίοδος Προγράμματος
4 - 29 Ιουλίου 2005

Δυνατότητες Επιλογής
2 ή 4 Εβδομάδες

Ημέρες Προγράμματος
Δευτέρα - Παρασκευή

Ωράριο Προγράμματος
09:00 - 15:00

Τόπος Διεξαγωγής
Εγκαταστάσεις Κολλεγίου

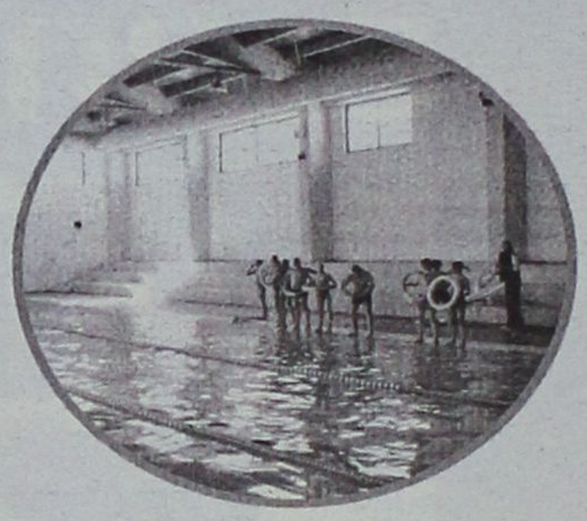

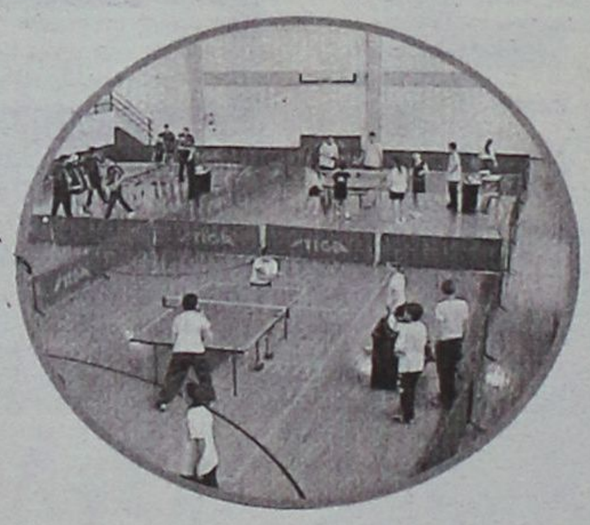



Κολύμβηση
Παγκράτιο
Τάε Κβο Ντο
Εικαστικά
Ποδόσφαιρο
Φωτογραφία
Μπατίκ
Η/Υ
Μπάσκετ
Προβολές
Παιχνίδια της γειτονιάς
Μαγειρική
Εκδρομές

Κόστος Συμμετοχής:

- 2 Εβδομάδες:
  Πρόγραμμα* = 225 €
  Μεταφορά = 35 €

- 4 Εβδομάδες:
  Πρόγραμμα* = 450 €
  Μεταφορά = 70 €

* Συμπεριλαμβάνεται η σίτιση.

Χορηγοί:

PROBANK ΠΡΟΤΥΠΟ ΣΥΝΕΡΓΑΣΙΑΣ

PIAGGIO ΚΩΣΤΑΡΙΔΗΣ

ΡΟΔΙΑΚΗ ΑΣΦΑΛΙΣΤΙΚΗ

βαπ Apollonio PEPSI
ΒΑΠ - Π. ΚΟΥΓΙΟΣ

Χορηγός Επικοινωνίας:

ΕΛΕΥΘΕΡΟΣ ΚΑΙ ΔΥΝΑΤΟΣ 99.5-105.8 FM ΠΑΛΜΟΣ

AE509

Εγκαταστάθηκε νέος εργολάβος για αποπεράτωση του έργου

'Επιασαν δουλειά στο αεροδρόμιο!

• Στόχος να λειτουργήσει ο νέος σταθμός τη νέα τουριστική περίοδο

Εδώ και λίγες μέρες τα συνεργεία στο αεροδρόμιο της Ρόδου (νέο κτίριο) έπιασαν και πάλι δουλειά, γεγονός που γέμισε με αισιοδοξία όσους το πρόσεξαν. Αν και πρόκειται για περιορισμένο αριθμό ατόμων (τουλάχιστον όχι όσα εργάζονταν μέχρι πρότινος υπό την επίβλεψη της ΑΛΤΕ) οι εργασίες στο νέο κτίριο προχωρούν και αφορούν κυρίως τα τελειώματα και το... "ντύσιμό" τους εσωτερικά.



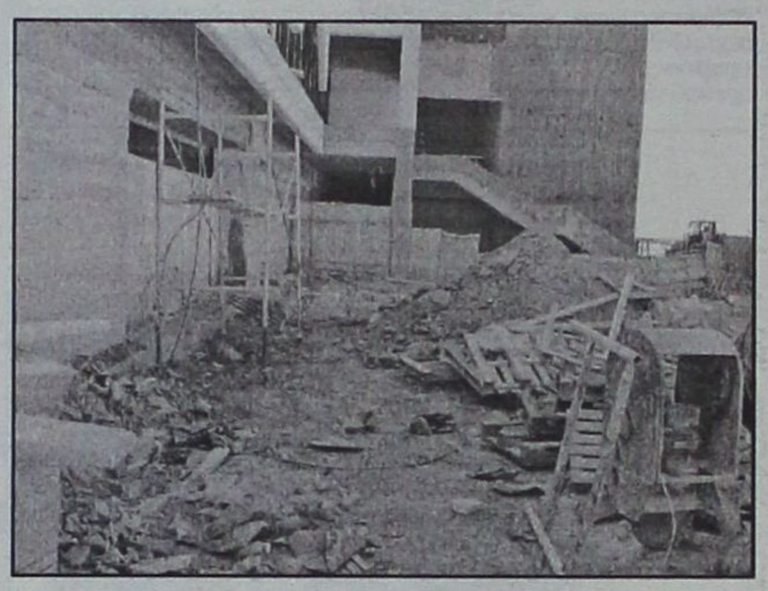

Η κύρια δόμησή του έχει ολοκληρωθεί, και στην παρούσα φάση ο νέος εργολάβος που ανέλαβε την αποπεράτωσή του, τοποθετεί τα πλακάκια και ό,τι άλλο απέμεινε στο εσωτερικό του κτιρίου.

Σύμφωνα με όσα έγιναν γνωστά, ο νέος εργολάβος (Δωδ/σιος) φαίνεται ότι συμφώνησε με τους υπεύθυνους του έργου, να το ολοκληρώσει ενώ κατέστη δυνατό **να μην υπάρξει έκπτωση του αρχικού αναδόχου** κάτι που θα σήμαινε, νέες διαδικασίες και μεγάλη καθυστέρηση.

Αν και ο ίδιος διαβεβαιώνει ότι οι εργασίες που επέμειναν θα γίνουν όσο το δυνατόν γρηγορότερα, ώστε **το κτίριο να παραδοθεί σε λίγους μήνες και να δοθεί προς χρήση τη νέα τουριστική περίοδο,** πολλοί δε συμμερίζονται αυτή τη θέση και εκτιμούν ότι είναι αδύνατον να λειτουργήσει το 2006.

Προς το παρόν αυτό που μετρά είναι ότι ξεφύγαμε από την απραξία των τελευταίων μηνών και ότι οι εργασίες άρχισαν και πάλι. Μένει άλλωστε ένα μικρό ποσοστό εργασιών καθώς όπως είχε εκτιμήσει προκαιρού το ΤΕΕ έχει ολοκληρωθεί περίπου το 75% των προβλεπόμενων εργασιών.

Αξίζει να σημειωθεί ότι το κόστος του έργου ανέρχεται συνολικά σε 16,5 δις δρχ. τα οποία αν και είναι ήδη εξασφαλισμένα και δεσμευμένα, εντούτοις το έργο... σκόνταψε!

Αυτή η διαπίστωση οδήγησε και τον πρόεδρο του ΤΕΕ κ. Πάνο Βενέρη να μιλήσει για κακοδαιμονία του ελληνικού κράτους, καθώς παρατηρείται το φαινόμενο να είναι έτοιμες οι μελέτες και να μην υπάρχουν χρήματα, ενώ όταν μετά από κόπο αυτά εξασφαλίζονται, να προκύπτουν διάφορα άλλα εμπόδια κα τα έργα να σταματούν. Στην προκειμένη περίπτωση υπήρξαν ενδογενή προβλήματα στην ανάδοχο εταιρία, η οποία έπρεπε να είχε παραδώσει το έργο στα τέλη Μαΐου.

ΤΟ ΙΣΤΟΡΙΚΟ

Η κατασκευή του αεροδρομίου "ΔΙΑΓΟΡΑΣ" άρχισε στις αρχές της δεκαετίας του '70 και αποπερατώθηκε το 1977. Τόσο αισθηματικά όσο και λειτουργικά απετέλεσε για την εποχή εκείνη αλλά και για την επόμενη δεκαετία ένα σύγχρονο και επαρκές συγκρότημα.

Η ραγδαία αύξηση του τουρισμού κατά τη διάρκεια της δεκαετίας του '80 και μετέπειτα, σε συνδυασμό με την επικράτηση των αερομεταφορών σε όλα τα επίπεδα, κατέστησαν τις υφιστάμενες εγκαταστάσεις του αερολιμένα, ανεπαρκείς. Ήδη από τις αρχές της δεκαετίας του '90 οι ουρές που σχηματίζονταν στη διαδικασία του check in κατά τους μήνες και ημέρες αιχμής (καλοκαίρι, Πέμπτη και Κυριακή) έφθαναν εκτός του κτιρίου. Το γεγονός αυτό οδήγησε την ΥΠΑ στην πρώτη απόπειρα για επέκταση του κτιρίου επιβατών στα μέσα της δεκαετίας του '90. Η προσθήκη έγινε κατά μήκος της κύριας όψης του κτιρίου επεκτείνοντας τον ισόγειο χώρο. Η προσθήκη αυτή έλυσε εν μέρει τα υφιστάμενα λειτουργικά προβλήματα και βέβαια αποτέλεσε πρόσκαιρη παρέμβαση. Μια δεύτερη επέκταση έγινε αργότερα στις αίθουσες αναχωρήσεων με αντίστοιχη διαμόρφωση των χώρων αναμονής και πυλών εξόδου (gates).

Παρά τις παρεμβάσεις αυτές, η ανεπάρκεια των χώρων και επομένως των εξυπηρετήσεων ήταν εμφανής κατα τους θερινούς μηνες.

Εκ των πραγμάτων αναδείχθηκε η αναγκαιότητα για μια ολοκληρωμένη παρέμβαση και ενός μακρόπνοου σχεδιασμού που θα επέλυε οριστικά το πρόβλημα. Έτσι ανατέθηκε σε καθηγητή πολυτεχνικής σχολής η εκπόνηση «master plan», ενός σχεδίου δηλαδή γενικών αρχών ανάπτυξης και λειτουργιών για την εξυπηρέτηση ων αναγκών του αερολιμένα με ορίζοντα εικοσαετίας.

Βάσει αυτού του σχεδίου αλλά και άλλων προυφιστάμενων μελετών της ΥΠΑ, προέκυψε η αναγκαιότητα για επέκταση των εγκαταστάσεων του κτιρίου επιβατών και μάλιστα σε βαθμό που να υπερδιπλασιάζει το μέγεθος του υφιστάμενου κτιρίου. Προέκυψε επίσης η αναγκαιότητα και για πολλές άλλες επί μέρους δράσεις που θα καθιστούν τη λειτουργία του αερολιμένα αρτιότερη.

Έτσι, το 2002 ανατέθηκε το έργο της επέκτασης των εγκαταστάσεων του κτιρίου επιβατών με το σύστημα «μελέτη - κατασκευή», αφού εξασφαλίσθηκαν οι απαραίτητοι πόροι και παράλληλα προγραμματίσθηκαν άλλες ενέργειες για την καλύτερη εξυπηρέτηση του χώρου στάθμευσης αεροσκαφών (απαλλοτριώσεις γειτονικών εκτάσεων κ.λπ.).

Η εργολαβία προέβλεπε επίσης τη διαμόρφωση – επέκταση του υφιστάμενου υπαίθριου χώρου στάθμευσης αυτοκινήτων και του περιβάλλοντα χώρου.

Η συνολική επιφάνεια, μαζί με τους βοηθητικούς χώρους ανέρχεται στο νέο κτίριο σε 30.000 m2.

Όταν ολοκληρωθεί, θα λειτουργήσει ως κτίριο αναχωρήσεων κατά τους θερινούς μήνες (το παλιό θα χρησιμοποιηθεί ως κτίριο αφίξεων) ενώ κατά τους χειμερινούς μήνες η επιβατική κίνηση θα εξυπηρετείται κυρίως από το παλιό κτίριο όπως σήμερα.

ΠΕΠ ΝΟΤΙΟΥ ΑΙΓΑΙΟΥ

Νέα Έργα, Νέες Υποδομές για όλα τα νησιά του Νότιου Αιγαίου. Μικρά και μεγάλα!

Το Περιφερειακό Επιχειρησιακό Πρόγραμμα (Π.Ε.Π.) Νότιου Αιγαίου 2000 – 2006, είναι το μεγαλύτερο αναπτυξιακό πρόγραμμα που έχει γίνει στην Περιφέρειά μας. Έργα, ύψους 522 εκ. ευρώ, εξασφαλίζουν νέες, υπερσύγχρονες υποδομές σε όλα τα νησιά του Νότιου Αιγαίου, μικρά και μεγάλα. Νέα λιμάνια, νέα σχολεία, κέντρα υγείας, υπηρεσίες πρόνοιας, βιολογικοί καθαρισμοί, νέα δίκτυα ύδρευσης και αποχέτευσης είναι μερικές από τις υποδομές που βελτιώνουν την καθημερινότητά μας και αναβαθμίζουν την ποιότητα ζωής μας.

Είναι έργα που δίνουν νέα πνοή στα νησιά μας. Μικρά και μεγάλα!

ΕΛΛΑΔΑ 2008
Ανάπτυξη παντού. Ανάπτυξη για όλους.

Κάντε «κλικ» και ενημερωθείτε για το Π.Ε.Π.
www.notioaigaio.gr

ΠΕΠ
ΠΕΡΙΦΕΡΕΙΑΚΟ ΕΠΙΧΕΙΡΗΣΙΑΚΟ ΠΡΟΓΡΑΜΜΑ
ΝΟΤΙΟΥ ΑΙΓΑΙΟΥ 2000-2006
Ανάπτυξη αντάξια στο Περιβάλλον, την Ιστορία και τον Πολιτισμό του Αιγαίου

Η παρούσα καταχώριση όπως και η υλοποίηση των έργων που περιγράφονται σε αυτή χρηματοδοτούνται από το ΠΕΠ Νοτίου Αιγαίου 2000-2006.Το Πρόγραμμα χρηματοδοτείται κατά 75% με πόρους της Ευρωπαϊκής Ένωσης (μέσω των ταμείων ΕΤΠΑ, ΕΚΤ και ΕΓΤΠΕ) και κατά 25% με πόρους του Ελληνικού Δημοσίου.

ΧΠ ΔΕΤ 024

Σε πλοίο του Π.Ν.

Να δοθεί το όνομα της Κάσου

Επιστολή Επάρχου

Το όνομα "Κάσος" ζητά να δοθεί ο έπαρχος Καρπαθου-Κάσου· Μιχάλης Ερωτόκριτος σ' ένα από τα σύγχρονα πλοία του Πολεμικού μας Ναυτικού με επιστολή του προς τον υπουργό Εθνικής Άμυνας και τον αρχηγό του ΓΕΝ. Με αυτό τον τρόπο, θα τιμηθεί η συμβολή της Κάσου στην επανάσταση του 1821 που ήταν από τις πλέον σημαντικές και συνέβαλαν στην απελεύθερωση της Ελλάδας.



Η επιστολή που εστάλη στον υπουργό Εθνικής 'Αμυνας κοινοποιήθηκε ακόμη στον υπουργό Αιγαίου και Νησιωτικής Πολιτικής κ. Παυλίδη και στους βουλευτές του Νομού.

Μήνυσε την Ολυμπιακή

Μήνυση κατά των Ολυμπιακών Αερογραμμών κατέθεσε χθές το πρωί συμπολίτης μας επειδή ενώ είχε κλείσει εισιτήριο για την πρώτη πρωινή πτήση κάποιες ημέρες πριν, όταν πήγε να τσεκάρει το εισιτήριό του στις 7 παρά τέταρτο, δεν υπήρχε θέση! Ο κ. Ελευθέριος Λεριάς, τηλεφώνησε στην εφημερίδα μας αγανακτισμένος, λέγοντας ότι αυτή δεν είναι τακτική που μπορεί να συνεχίζεται. Τελικώς βρέθηκε θέση στην πτήση τη μεσημεριανή, και μάλιστα του έδωσαν κάρτα επιβίβασης χωρίς να του ζητήσουν την επιπλέον διαφορά του εισιτηρίου. Ο ίδιος πάντως όπως μας δήλωσε υπέβαλε μήνυση κατά της εταιρείας, θέλοντας να επισημάνει, ότι οι Ολυμπιακές Αερογραμμές πρέπει επιτέλους να γίνουν συνεπείς προς τους πελάτες τους.



Όπως δήλωσε ο κ. Αρ. Παυλίδης στη γενική συνέλευση

Δεδομένη η στήριξη της κυβέρνησης στην Κ.Α.Ι.Ρ.

Ιδιαίτερα δυσχερές το έργο της αντιμετώπισης του ανταγωνισμού • Πρωτοβουλία από τον υπουργό Αιγαίου

Ο υπουργός Α. Παυλίδης παρακολούθησε κατόπιν προσκλήσεως της Ένωσης Αγροτικών Συνεταιρισμών Δωδεκανήσου την ετήσια γενική συνέλευση της Κ.Α.Ι.Ρ Α.Ε. Στην αναφορά του επί της τακτικής που ακολουθεί η κυβέρνηση προκειμένου να στηρίξει τις αγροτικές βιομηχανίες, τόνισε τα παρακάτω:

"Ένας εκ των στόχων της νησιωτικής πολιτικής είναι η εκκαθάριση των εκκρεμοτήτων που έχουν οι συνεταιριστικές αγροτικές βιομηχανίες στην περιοχή μας. Στα πλαίσια αυτής της πολιτικής ο υπουργός Αιγαίου και Νησιωτικής Πολιτκής είχε την πρώτη συνάντηση με τους εκπροσώπους της Ε.Α.Σ.Δ. η οποία είναι μέτοχος με 97% στην Κ.Α.Ι.Ρ. στις 26/6/2004, προκειμένουν να γίνει η πρώτη ενημέρωση επί της καταστάσεως της ένωσης της οποίας η εξέλιξη τυπικά εξαρτάται προς αυτήν της Κ.Α.Ι.Ρ. Ακολούθησαν οι συναντήσεις που οργανώθηκαν με πρωτοβουλία του υπουργείου με τη διεύθυνση της Α.Τ.Ε. και την συμμετοχή του υφυπουργού Αγροτικής Ανάπτυξης κ. Κόντου στις 2/8, 23/8 και συνεχίστηκαν στο ίδιο επίπεδο στις 18/11 και 30/11/2004.

Το γενικό θέμα στις αρχές του 2005 είχε εντοπιστεί στα εξής δύο σημεία: Εξυγίανση της ένωσης με περιορισμό των ζημιογόνων δραστηριοτήτων και αναθεώρηση του επενδυτικού σχεδίου της Κ.Α.Ι.Ρ. ώστε τελικώς αυτή να ενταχθεί στο μέτρο 2.1 του Ε.Π.Α.Α. 2000 - 2006 το οποίο δεν



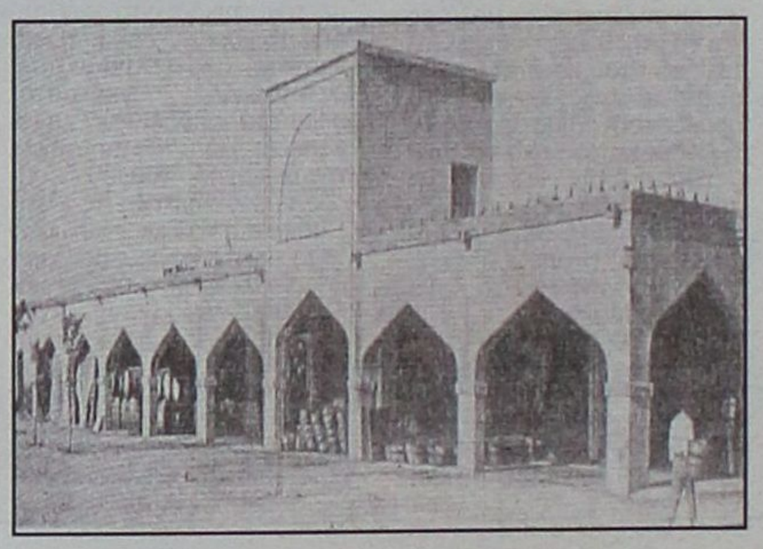

υπεγράφετο από την προηγούμενη κυβέρνηση.

Η Ένωση ήδη ανακοίνωσε την εκπόνηση σχετικής μελέτης, ενώ η Κ.Α.Ι.Ρ. μετά από συνεχείς διαβουλεύσεις της διοικήσεώς της με την πολιτκή ηγεσία του υπουργείου Αγροτικής Ανάπτυξης παρουσία του υπουργού Αιγαίου, ενώ περιόρισε το επενδυτικό της σχέδιο περί μετεγκαταστάσεως και εκσυγχρονισμού της στα 9 εκ. ευρώ.

Έτσι υπεγράφη η απόφαση στις 15-5-2005 με την οποία εδόθη επιδότηση 4,5 εκ. ευρώ (50% της επένδυσης) προκειμένου να ολοκληρωθούν οι απαραίτητες για την αναβάθμιση της Κ.Α.Ι.Ρ. τεχνικού κυρίως χαρακτήρα επεμβάσεις.

Απομένει έργο ιδιαίτερα δυσχερές που αναφέρεται στην αντιμετώπιση του ανταγωνισμού από τις ομοειδείς συνεταιριστικές και μη βιομηχανίες.

Σε αυτήν την προσπάθεια του υπουργού Αιγαίου και Νησιωτικής Πολιτκής σε συνεργασία με τον υπουργό Αγροτικής Ανάπτυξης οργανώθηκαν προγράμματα προβολής των αγροτικών νησιωτικών βιομηχανιών σε χώρες εκτός Ευρωπαικής Ένωσης.

Η αναφορά μας για στήριξη είναι δεδομένη. Η προσπάθεια αντιμετώπισης του προβλήματος - που δημιούργησε η μη νομοθετική ρύθμιση επί υπουργίας του κ. Χριστοδουλάκη του προβλήματος Φόρου Μεταβίβασης Ακινήτων προς την Α.Τ.Ε. - δεν εγκαταλείπεται αλλά πρέπει να γίνει κατανοητό τόσο από την Ένωση όσο και από την Κ.Α.Ι.Ρ. ότι η προσαρμογή της, δεδομένης της αγοράς, είναι ο μόνος τρόπος ώστε η Κ.Α.Ι.Ρ. να κατακτήσει τη θέση που δικαιούται στο χώρο των οινοπαραγωγών ποιότητας κατανοώντας παράλληλα τον μόχθο των μετόχων της σταφυλοπαραγωγών."

Από δύο νεαρούς κατοίκους Ιαλυσού

Επίδειξη αλτρουισμού

Έσωσαν με παρέμβασή τους Φινλανδέζα τουρίστρια

Η επιστολή μάς εστάλει από δύο κυρίες κατοίκους Ιαλυσού. Αναφέρεται σε δύο νέα παιδά που έσωσαν τη ζωή μιας ξένης τουρίστριας, χωρίς ποτέ να ζητήσουν τίποτε, ούτε και να προβάλουν την πράξη τους αυτή. Γι' αυτούς ήταν πράξη καθήκοντος και τίποτε παραπάνω. Για τις δύο κυρίες και για μας είναι πράξη ανθρωπιάς και αλτρουισμού που μας χαρακτηρίζει σαν Έλληνες. Δημοσιεύουμε τη συγχαρητήρια επιστολή των δύο κυριών προσθέτοντας τα δικά μας συγχαρητήρια στους δύο νέους. "Επιθυμούμε να δημοσιοποιήσουμε, μέσω της έγκριτης εφημερίδας σας, μία πράξη απ' αυτές που πρέπει να προβάλλονται, γιατί αναδεικνύουν την ποιότητα των κατοίκων του τόπου μας:

Στις 25 Μαΐου 2005 και περί την ώραν 17:15, δύο νέα παιδιά, - ενώ κολυμπούσαν στην παραλία της Ιαλυσού, στην περιοχή της ταβέρνας "Καλύβα" - είδαν ένα γυναικείο σώμα να επιπλέει στη θάλασσα, ακίνητο σε πρόσθια θέση.

Αφού διαπίστωσαν ότι πράγματι, το σώμα αυτό δεν εκινείτο και ήταν σε κατάσταση αναισθησίας, έδρασαν αστραπαιαία και αδίστακτα.Αφού έβγαλαν τη γυναίκα έξω από τη θάλασσα, άρχισαν συντονισμένες προσπάθειες για τη σωτηρία της, σαν να ήταν ένας άνθρωπος.Ο ένας της έκανε τεχνητές αναπνοές, ο άλλος της έδωσε το φιλί της ζωής, με αποτέλεσμα να επανέλθει στη ζωή.

Αμέσως μετά, κάλεσαν το ασθενοφόρο που ήλθε και την παρέλαβε και την μετέφερε στο τοπικό νοσοκομείο.

Το γεγονός αυτό είναι καταχωρημένο στο τμήμα εκτάκτων περιστατικών στο Νοσοκομείο μας. Επίσης υπάρχουν μάρτυρες, κάτοικοι της περιοχής και αλλοδαποί που συνεχάρηκαν τα παιδιά. Η γυναίκα αυτή είναι από τη Φινλανδία, ηλικίας 45-50 ετών περίπου.Για λόγους ευαισθησίας και σεβασμού προς την παθούσα δεν επιθυμούμε να δώσουμε περισσότερα στοιχεία γι' αυτήν.Όσο για τους νέους άνδρες, πρόκειται για δύο Ιαλυσιώτες. Είναι ο Αντώνης Κάζος του Χρήστου και ο Γιώργος Κασέρης του Ιωάννη:

Επειδή είμαστε περήφανες σαν μητέρες για την πράξη αυτή των παιδιών μας, -που είναι ανεκτίμητης ηθικής αξίας και ανθρωπιάς - συγχαίρουμε δημοσίως τα παιδά μας.Η πράξη αυτή δείχνει την αγωγή, το ήθος και τα φιλάνθρωπα αισθήματα, όχι μόνο των παιδιών μας, αλλά και όλων των Ροδιτών και Ελλήνων.

Βέβαια εύλογα θα αναρωτηθείτε: Γιατί ερχόμαστε μετά από ένα μήνα να γνωστοποιήσουμε το γεγονός! Ειλικρινά, είμαστε σίγουρες ότι συμβαίνουν τακτικά τέτοια γεγονότα στον τόπο μας. Και βέβαια όπως και να' χει είμαστε περήφανες για την πράξη αυτή των παιδών μας: Ως Ροδίτισσες όμως αισθανόμαστε ότι αδικείται και προσβάλλεται η κοινωνία μας, ο τόπος μας, όταν καθημερινά δημοσιεύματα του ξένου Τύπου μας κατηγορούν και προσπαθούν να μας δυσφημίσουν. π.χ. επειδή δύο Εγγλέζοι μαλώσανε σε μπαρ του Φαληρακίου, και είχε ο καυγάς αυτός τις γνωστές συνέπειες.Δεν δεχόμαστε ότι από τον τόπο μας λείπει η ανθρωπιά, ο αλτρουισμός, η φιλοξενία και κυρίως το ενδιαφέρον για τον συνάνθρωπό μας. Κάποτε θα πρέπει να σταματήσουν να μας κατηγορούν: Όλες αυτές οι εφημερίδες και γενικότερα τα Μ.Μ.Ε. που το πράττουν, άραγε θα έχουν το θάρρος να δημοσιεύσουν αυτό το γεγονός και να αποκαταστήσουν την αλήθεια;

Όπως κάθε λαός έχει τα ελαττώματά του, το ίδιο συμβαίνει και σε μας.

Καιρός να προβάλλονται και τα προτερήματά μας. Μην τα μηδενίζουμε όλα.

Ευχαριστούμε για τη φιλοξενία, με τιμή, Κάζου Παρασκευή, Κασέρη Παρασχούλα."

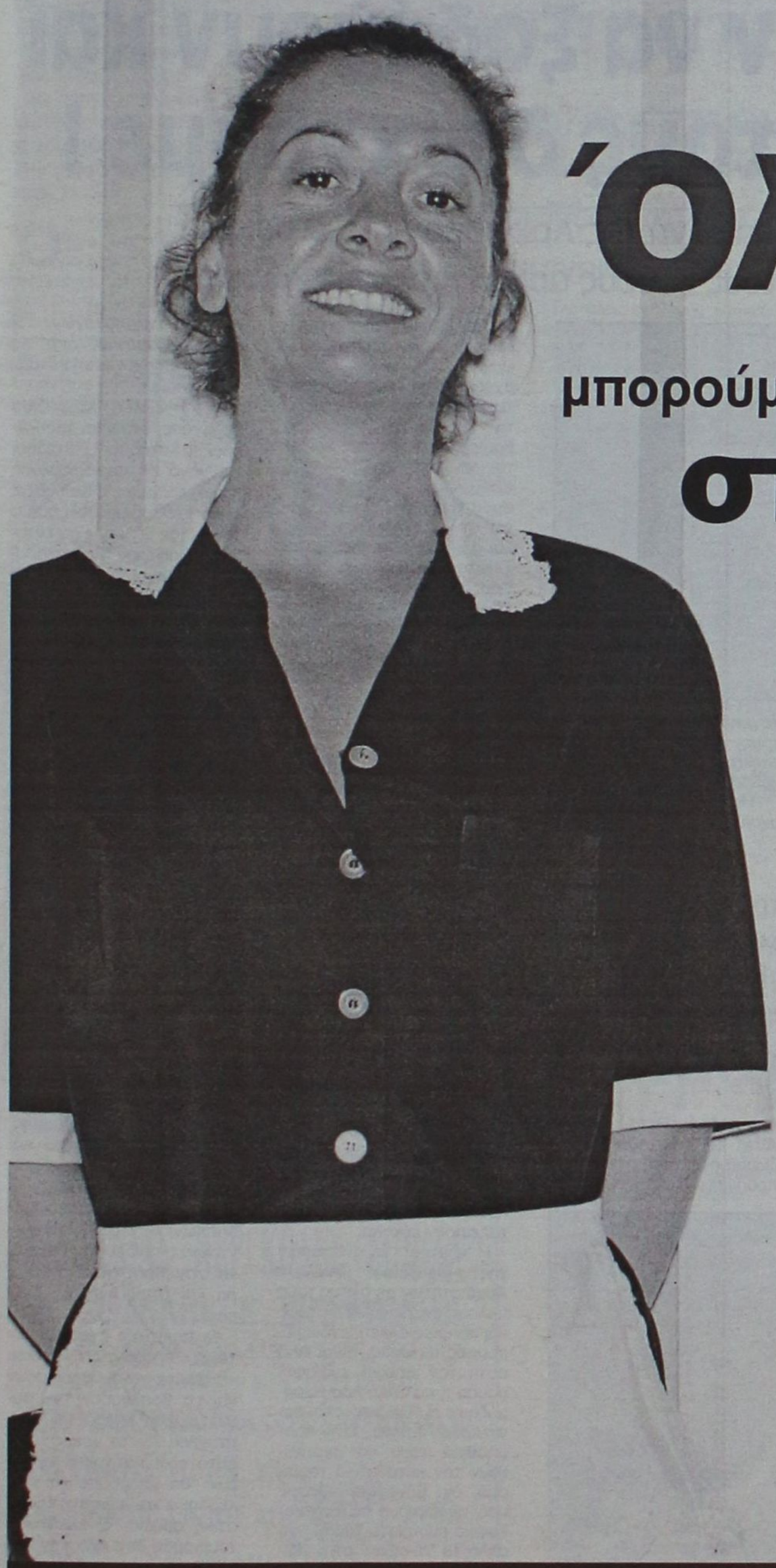

Όλοι Μαζί

μπορούμε να ξαναφέρουμε τη Ρόδο στην κορυφή!

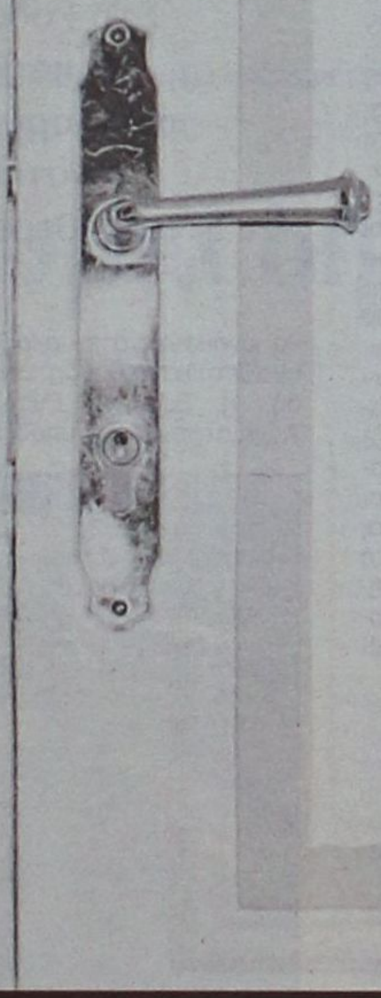

Με τη φιλοξενία μας!

Πάρε μέρος στην κοινή προσπάθεια
να ξανακάνουμε το νησί μας
τον κορυφαίο τουριστικό προορισμό της Ελλάδας!

ΕΠΙΜΕΛΗΤΗΡΙΟ ΔΩΔΕΚΑΝΗΣΟΥ

AM design

AE499

Στη "μαύρη λίστα" του καταδυτικού τουρισμού βρίσκεται η Ελλάδα

Θέλουν να ξοδέψουν και εμείς τους διώχνουμε !

Αιτία η επιμονή της Αρχαιολογίας να θεωρεί όλους τους βυθούς αρχαιολογικούς χώρους

Σήμερα στην Ευρώπη εκτιμάται ότι υπάρχουν πάνω από 3,5 εκατομμύρια ενεργοί δύτες, εκ των οποίων πάνω από 800.000 κάθε χρόνο πραγματοποιούν τουλάχιστον ένα καταδυτικό ταξίδι σε κάποιον καταδυτικό προορισμό, σύμφωνα με στοιχεία από τη European Underwater Federation (www.euf.org.uk) και την RSTC (Recreational Scuba Training Council, www.rstc.eu.org). Κατά μέσον όρο οι δύτες αυτοί σε κάθε ταξίδι τους πραγματοποιούν 10 διανυκτερεύσεις και ξοδεύουν γι'αυτή τους τη δραστηριότητα πάνω από 1,4 δις ευρώ ετησίως, ενώ θα πρέπει να προστεθούν και επιπλέον 520 εκατ. ευρώ που ξοδεύουν σε έμμεσα ταξίδια.

Συνολικά δηλαδή ξοδεύουν περίπου 2 δισ. ευρώ κάθε χρόνο. Από τους πιο δημοφιλείς καταδυτικούς προορισμούς στην Ευρώπη είναι η Ισπανία, η Μάλτα, η Κύπρος και η Ερυθρά Θάλασσα - Αίγυπτος, ενώ στον κατάλογο προστέθηκαν τα τελευταία χρόνια δύο νέες χώρες: η Κροατία και η Τουρκία. Η Ελλάδα, αν και διαθέτει πάνω από 16.000 χιλιόμετρα ακτογραμμής και περίπου 3.000 νησιά, δεν συγκαταλέγεται στους παγκόσμιους καταδυτικούς προορισμούς, αν και θα έπρεπε να αποτελεί την "Καραϊβική της Ευρώπης". Από τα περίπου 450 κατοικημένα νησιά μόνο στο 1/3 αυτών επιτρέπονται οι καταδύσεις. Νησιά όπως η Σάμος, η Λήμνος, η Νάξος, η Εύβοια, η Αμοργός και η Ικαρία, δεν διαθέτουν ούτε ένα απελευθερωμένο καταδυτικό σημείο, ώστε να μπορέσει να αναπτυχθεί εκεί ο καταδυτικός τουρσιμός. Ενώ οι υπάρχουσες απελευθερωμένες θαλάσσιες περιοχές στην πλειονότητά τους δεν έχουν κανένα καταδυτικό ενδιαφέρον (πολύ ρηχά νερά, άμμος, εκβολές ποταμών κτλ.) Αλλά και η υπάρχουσα διαδικασία απελευθέρωσης νέων περιοχών είναι πολύ χρονοβόρα, με υψηλό κόστος για τον ενδιαφερόμενο και κυρίως με αμφίβολο το αποτέλεσμα. Χαρακτηριστικό παράδειγμα η νήσος Σκύρος. Αν και πραγματοποιήθηκε ο έλεγχος από την Αρχαιολογική Υπηρεσία και δεν βρέθηκαν αρχαία στον βυθό της, ωστόσο το ΚΑΣ δεν απελευθέρωσε τελικά την περιοχή.Μία είδηση στα "ψιλά" στάθηκε η αφορμή αυτού του ρεπορτάζ, που έφερε στην επιφάνεια αρκετά "τιμαλφή": στην Ευρώπη υπάρχουν 3,5 εκατ. δύτες οι οποίοι σε ποσοστό 70% επιλέγουν κάθε χρόνο τη Μεσόγειο για να απολαύσουν το χόμπι τους.

Πολλά τα ερωτήματα

Πόσοι από αυτούς έρχονται στην Ελλάδα; Ποιές περιοχές εμφανίζουν μεγαλύτερο ενδιαφέρον για κατάδυση: Πού μπορεί να εκπαιδευτεί κανείς ώστε να ανακαλύψει κάποιες από τις ομορφιές των 3.000 κατοικημένων και ακατοίκητων νησιών και των 16.575 χιλιομέτρων ακτογραμμής της χώρας μας;

Επιχειρώντας να δώσουμε απάντηση στα ερωτήματα αυτά, πέσαμε με ταχύτητα πάνω στον τοίχο της ωμής ελληνικής πραγματικότητας. Από τα 3,5 εκατομμύρια ευρωπαίους αυτοδύτες, το 1,5 εκατομμύριο κατευθύνεται σε συγκεκριμένους καταδυτικούς προορισμούς. Αυτό το 1,5 εκατομμύριο άτομα, που είναι και οι φανατικοί του είδους, το έχουμε χαμένο από χέρι για έναν απλό λόγο: η Ελλάδα δεν συγκαταλέγεται στους καταδυτικούς προορισμούς, διότι στην ευρωπαϊκή κοινή γνώμη έχει περάσει η άποψη ότι οι καταδύσεις στη χώρα μας δεν επιτρέπονται.

Τί κάνουν οι άλλες χώρες

Αν όμως οι Ευρωπαίοι έχουν αυτή την εικόνα για τη χώρα μας, δεν ισχύει το ίδιο και για άλλα σημεία του πλανήτη. Είναι χαρακτηριστικό ότι οι Μαλδίβες ζουν αποκλειστικά από τον καταδυτικό τουρισμό, ενώ η Μάλτα, η Αίγυπτος, η Ισπανία, η Καραϊβική και η ανερχόμενη δύναμη, η Τουρκία, συγκεντρώνουν σημαντικό μέρος του ετήσιου εισοδήματός τους από τη λειτουργία των καταδυτικών κέντρων.

Γιατί όμως η Ελλάδα καθυστερεί στον συγκεκριμένο τομέα;Πώς εξηγείται μια νησιωτική χώρα να είναι σχεδόν απούσα από τον κόσμο των καταδύσεων, χάνοντας τη "ναυμαχία του Αιγαίου" από την πολύ πιο πειστική Τουρκία;

Η ισχύουσα νομοθεσία δίνει στην Αρχαιολογική Υπηρεσία τη δυνατότητα να δεσμεύει κάθε σπιθαμή των ελληνικών θαλασσών και να



επιτρέπει τις καταδύσεις μόνο σε συγκεκριμένα και περιορισμένα σε έκταση και αριθμό σημεία. Αν θέλαμε να αναπτυξουμε τον καταδυτικό τουρισμό, θα έπρεπε να κινηθούμε στην ακριβώς αντίθετη κατεύθυνση. Δηλαδή, η Εφορεία Εναλίων Αρχαιοτήτων να υποδείξει ποιό κομμάτι της θάλασσας και του βυθού είναι αρχαιολογικός χώρος, αφήνοντας το υπόλοιπο ελεύθερο για τους λάτρεις του υγρού στοιχείου και της ζωής που κρύβει μέσα του.

Η θέση αυτή δεν είναι μια ακαδημαϊκού χαρακτήρα πρόταση. Αντίθετα, μάλιστα. Αυτό το διάστημα γίνεται ζωηρή συζήτηση μεταξύ εκπροσώπων των υπουργείων Εμπορικής Ναυτιλίας, Πολιτισμού και Τουριστικής Ανάπτυξης σχετικά με ένα νομοσχέδιο που έχει ως αντικείμενο τις καταδύσεις αναψυχής. Το συγκεκριμένο σχέδιο νόμου πέρασε στην κυριολεξία από "χίλια κύματα" για να καταλήξει στα βράχια. Οι αντιθέσεις φαίνεται να είναι αγεφύρωτες, αφού το υπουργείο Πολιτισμού εξακολουθεί να επιμένει ότι οι ελληνικές ακτές και ο βυθός είναι ένα... ατελείωτο αρχαιολογικό πάρκο που δεν πρέπει να αγγίξει κανείς. Από την άλλη πλευρά, το υπουργείο Τουριστικής Ανάπτυξης δείχνει να συγκινείται από την αγωνία των δυτών, θεωρώντας μάλλον λογική την πρότασή τους να απελευθερωθούν κάποιοι χώροι ώστε αυτοί που ασχολούνται με την κατάδυση να έχουν εναλλακτικές λύσεις και άρα ενδιαφέρον να ασκήσουν το χόμπι τους. Στην πραγματικότητα η ηγεσία του υπουργείου Τουριστικής Ανάπτυξης καταλαβαίνει καλύτερα από τον καθένα ότι η ανάπτυξη του καταδυτικού τουρισμού θα προσείλκυε υψηλού εισοδηματικού επιπέδου τουρίστες. Είναι γνωστό ότι ο καταδυτικός τουρισμός είναι η μοναδική μορφή τουρισμού που όταν στους υπόλοιπους κλάδους καταγράφονται μειώσεις, αυτό μένει αλώβητος και παρουσιάζει αλματώδη ανάπτυξη. Και αυτό συμβαίνει διότι οι δύτες είναι μανιώδεις με αυτό που κάνουν και δεν το εγκαταλείπουν εύκολα.

> "Στη Ρόδο επιτρέπονται οι καταδύσεις μόνο στον όρμο της Καλλιθέας ενώ στην Τουρκία είναι ελεύθερες όλες οι ακτές"



Η "κόντρα" των ανθρώπων της Εφορείας Εναλίων Αρχαιοτήτων με όλους τους άλλους αναδεικνύει ωστόσο και κάποιες άλλες, ενδιαφέρουσες πλευρές. Είναι από αυτή την άποψη ενδιαφέρουσα η πολιτική που εφαρμόζουν οι Τούρκοι στο συγκεκριμένο θέμα. Στην προσπάθειά τους να αναπτύξουν τον καταδυτικό τουρισμό, όχι μόνο δεν έθεσαν υπό περιορισμό τα αρχαιολογικά ευρήματα του βυθού αλλά τα "άνοιξαν" στην κοινή θέα των δυτών. Δημιούργησαν υποβρύχια αρχαιολογικά πάρκα τα οποία οι δύτες επισκέπτονται με τη συνοδεία αρχαιολόγων ή εξουσιοδοτημένων από τις αρμόδιες αρχές επαγγελματιών δυτών.

Από την άλλη πλευρά του πελάγους, στο νησί της Ρόδου, η κατάδυση επιτρέπεται μόνο σε περιορισμένες περιοχές, όπως η Καλλιθέα. Αυτό έχει ως αποτέλεσμα ο τουρίστας να μην έχει έντονο ενδιαφέρον για κατάδυση. Υπάρχουν καταδυτικά σκάφη δυναμικότητας 150 ατόμων που βρίσκονται στο λιμάνι της Ρόδου και που θα μπορούσαν, αντί να υπολειτουργούν, να εξυπηρετούν χιλιάδες τουρίστες.

Χάθηκε η φετινή χρονιά

Η απελευθέρωση των δυνατοτήτων του καταδυτικού τουρισμού δεν θα ωφελούσε μόνο τους ξένους τουρίσες, αλλά και τους Έλληνες πολίτες που ενδιαφέρονται για το συγκεκριμένο σπορ. Αν μάλιστα προσέξει κανείς την πορεία του καταδυτικού τουρισμού των Ελλήνων, θα διαπιστώσει ότι υπάρχει συνεχώς διογκούμενο ρεύμα στον συγκεκριμένο τομέα. Ενώ ο καταδυτικός τουρισμός στη χώρα μας έκανε τα πρώτα δειλά βήματά του (μόλις) στις αρχές της δεκαετίας του '90, σήμερα αριθμεί 45 κέντρα εκπαίδευσης, 35 καταδυτικά κέντρα και οκτώ μεικτά κέντρα εκπαίδευσης και κατάδυσης. Ο μεγαλύτερος αριθμός καταδυτικών κέντρων και κέντρων εκπαίδευσης βρίσκεται στην Κρήτη, στην Κέρκυρα και στην Αθήνα - Πειραιά.

Οι πολιτικές ηγεσίες των τριών υπουργείων πρέπει επιτέλους να συμφωνήσουν και να βοηθήσουν τον συγκεκριμένο κλάδο να αναπτυχθεί: Αν το νομοσχέδιο αυτό είχε κατατεθεί εγκαίρως, θα μπορούσε να είχε κερδηθεί και η φετινή τουριστική σεζόν. Ο ελληνικός τουρισμός δεν έχει την πολυτέλεια, σε τόσο δύσκολες εποχές, να βάζει ο ίδιος τρικλοποδιά στον εαυτό του, χάνοντας πολύτιμα έσοδα.

Permatex
95 χρόνια στην κορυφή
● Σαπούνια χεριών
● Κόλες και στεγανοποιητικά
● Χημικές φλάτζες
● Πρόσθετα επίδοσης (NOS)
● Ασφαλιστικά σπειρωμάτων
● Καθαριστικά αεροσόλ
Τηλ. 2241021507-2241043293
ΧΟΝΔΡΙΚΗ ΔΙΑΘΕΣΗ
AT1958(Γ)

China Village
Κινέζικο Εστιατόριο
DELIVERY
δωρεάν διανομή κατ'οίκον
22410.21023
Ώρες Delivery: Από 12:00 - 00:30
Κ.Ν Κωνσταντινίδη 8 Ρόδος, Περιοχή Ζέφυρος
Προμηθευτείτε τον νέο κατάλογο του εστιατορίου μας μαζί με την ΡΟΔΙΑΚΗ
Το Σάββατο 25 Ιουνίου
AT1894(Γ)

Σε 5-6 μήνες δημοσιεύεται ο διαγωνισμός

Δημοπρατείται το έργο του εργοστασίου της ΔΕΗ

Εξαγγελίες Παυλίδη στη χθεσινή συνεδρίαση του νομαρχιακού συμβουλίου στη Κω

Η άριστη συνεργασία μεταξύ του νομάρχη Δωδ/σου Γ. Μαχαιρίδη και του υπουργού Αιγαίου Αρ. Παυλίδη επιβεβαιώθηκε ακόμη μια φορά κατά τη συνεδρίαση του Νομαρχιακού Συμβουλίου που έγινε χθες στη Κω.

Ο υπουργός που βρέθηκε στη συνεδρίαση αργά το μεσημέρι επεσήμανε ότι το υπουργείο Αιγαίου στήριξε και οικονομικά τη Νομαρχία Δωδ/σου κατά το 2004 και το ίδιο θα πράξει και φέτος. Από την πλευρά του ο κ. Μαχαιρίδης εξέφρασε τις ευχαριστίες του προς τον κ. Παυλίδη και δήλωσε και αυτός ότι η καλή συνεργασία ανάμεσά τους θα συνεχιστεί. Σημειώνεται ότι η Νομαρχία Δωδ/σου κατά το 2004 πρέπει να χρηματοδοτήθηκε από το υπουργείο Αιγαίου με ποσό που πλησιάζει το 1.000.000 ευρώ.

Η πλειοψηφία των Νομαρχιακών Συμβούλων έφθασε χθες το πρωί στη Κω από την Κάλυμνο όπου το προηγούμενο βράδυ είχε γίνει η ενθρόνιση του νέου μητροπολίτη Λέρου, Καλύμνου και Αστυπαλαίας κ. Παΐσιου. Νωρίς το πρωί έγιναν τα εγκαίνια σε δύο νηπιαγωγεία, ένα της πόλεως Κω και ένα δεύτερο στο δήμο Δικαίου. Λίγο μετά τις 12 ξεκίνησε η συνεδρίαση στην οποία ήταν παρόντες οι περισσότεροι νομαρχιακοί σύμβουλοι εκτός ελαχίστων εξαιρέσεων.

Στην αρχή ο νομάρχης κ. Μαχαιρίδης ενημέρωσε το Ν.Σ. για την επίσκεψη του στον υπουργό ΠΕΧΩΔΕ κ. Γ. Σουφλιά και εστίασε στο πρόβλημα χρηματοδότησης του φράγματος Γαδουρά. Όπως είπε, σύντομα θα επιδιώξει να συναντήσει ξανά τον υπουργό προκειμένου να δοθεί λύση και να προχωρήσει το έργο. Από τον αντινομάρχη αρμόδιο για τα έργα έγινε ενημέρωση για την πορεία των έργων στην Επαρχία της Κω.

Στο θέμα της χρηματοδότησης μελέτης σκοπιμότητας για την ίδρυση νέου νοσοκομείου αποφασίστηκε να χρηματοδοτηθεί από τη νομαρχία σε περίπτωση που αρνηθεί το ΔΥΠΕ Δωδ/σου ενώ το τρίτο θέμα σχετικά με την ίδρυση ΤΕΙ στη Κω αποφασίστηκε να αναβληθεί και να επανέλθει για συζήτηση στην οποία θα συμπεριληφθεί όλος ο Νομός και όχι αποσπασματικά μια Επαρχία.

Για το γνωστό θέμα με τα κατσίκια στη Νίσυρο το ΝΣ αποφάσισε να διαθέσει 15.000 ευρώ τα οποία θα μοιραστούν σε κάποιους βοσκούς για να αποσύρουν κάποια από τα ζώα που διαθέτουν. Επιπλέον θα διατεθεί ποσό 6.000 ευρώ για την εκπόνηση μελέτης σχετικά με τη βοσκοικανότητα του νησιού.

> *Νέα χρηματοδότηση στη Νομαρχία Δωδεκανήσου*

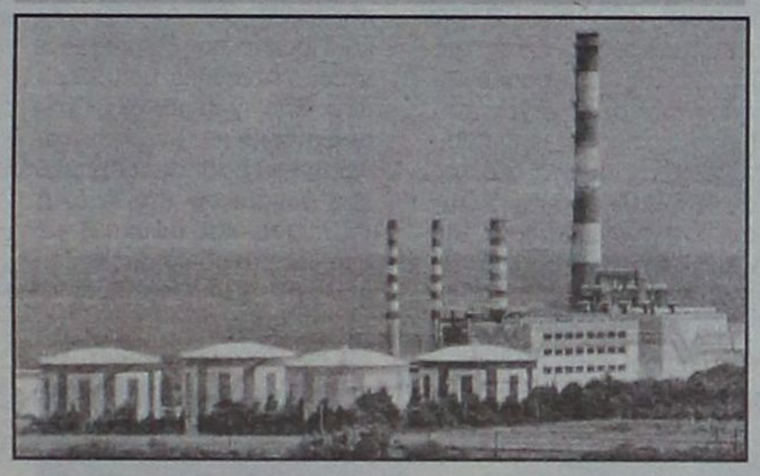

Στην ομιλία του ο υπουργός Αιγαίου αναφέρθηκε σε πολλά ζητήματα τοπικών αλλά και γενικότερου ενδιαφέροντος. Ο υπουργός Αιγαίου μεταξύ άλλων:

• Ανακοίνωσε ότι στα μέσα της εβδομάδας ολοκληρώνεται ο διαγωνισμός για την επιδοτούμενη γραμμή από και προς Θεσσαλονίκη.

Ο διαγωνισμός θα κατοχυρωθεί στην εταιρεία του Μ. Αγούδημου ο οποίος θα εκτελεί το δρομολόγιο με πλοίο χωριτικότητας 1000 ατόμων.

• Ενημέρωσε ότι σε 5-6 ημέρες θα βγεί στη δημοσιότητα ο διαγωνισμός για το νέο εργοστάσιο της ΔΕΗ ανεξαρτήτως απο την επίδοση ή μη απόφασης της επιτροπής για το ιδιοκτησιακό της περιοχής κατασκευής του.

• Επιβεβαίωσε ότι πράγματι υπάρχει πρόβλημα με τη χρηματοδότηση του φράγματος Γαδουρά ενώ τόνισε ότι καταβάλλεται μεγάλη προσπάθεια για την αξιοποίηση των υπόλοιπων φραγμάτων.

• Προανήγγειλε τον εξορθολογισμό στη διαχείρηση της ύδρευσης των άγονων νησιών. Δεν είναι λογικό, οι υδροφόρες να μεταφέρουν από την Κάλαθο στο Αγαθονήσι νερό. Αυτό μπορεί να γίνει απο μία πλησιέστερη περιοχή.

• Τάχθηκε υπέρ της ιδέας για την κατασκευή νέου νοσοκομείου στη Κω αλλά μέχρι να γινει αυτό θα πρέπει να ολοκληρωθεί η Α' Χειρουργική στο σημερινό νοσοκομείο και να δημιουργηθεί ΚΥ στην Αντιμάχεια. Μάλιστα ανακοίνωσε ότι το υπουργείο του θα διαθέσει 400.000 ευρώ για το σκοπό αυτό.

• Εκδήλωσε ακόμη μια φορά τη στήριξή του προς την Ναμαρχία Δωδ/σου. Πέρυσι στηρίχθηκε οικονομικά -είπε ο κ. Παυλίδης - και το ίδιο θα συμβεί και φέτος. Ο κ. Μαχαιρίδης ευχαρίστησε τον υπουργό αρκετές φορές ενώπιον του Ν.Σ.

Ο κ. Παυλίδης ενημέρωσε επίσης τους νομαρχιακούς συμβούλους για δύο νομοσχεδια που θα εισαχθούν σύντομα στη Βουλή για ψήφιση.

Με το πρώτο, τα Ν.Σ. θα είναι αρμόδια για την έκδοση αδειών λειτουργίας υπερκαταστημάτων ανεξαρτήτως τετραγωνικών μέτρων. Το δεύτερο αφορά τον τουρισμό και προβλέπει την δυνατότητα αλλαγής χρήσης σε ξενοδοχειακές μονάδες εντός σχεδίου καθώς και την απλοποίηση περιβαλλοντικών μελετών για υφιστάμενες ξενοδοχειακές μονάδες.

ΕΙΔΗ ΚΗΠΟΥ



ΕΙΔΗ ΣΚΙΑΣ • ΠΕΡΓΚΟΛΕΣ • ΕΠΙΠΛΑ
Δ. ΘΕΜΕΛΗΣ–Κ. ΣΚΟΥΤΕΛΗΣ
3ο ΧΛΜ. ΛΕΩΦ. ΚΑΛΛΙΘΕΑΣ ΕΝΑΝΤΙ ΕΡΤ
ΤΗΛ. 2241069990 ΚΙΝ. 6932722817
ΠΡΟΣΦΟΡΕΣ ΜΑΪΟΥ - ΙΟΥΝΙΟΥ
ΚΑΛΑΜΩΤΕΣ ΑΠΟ 1 ΕΥΡΩ
ΣΑΛΟΝΙΑ ΜΠΑΜΠΟΥ ΑΠΟ 100 ΕΥΡΩ
ΟΜΠΡΕΛΛΕΣ Φ. 200 ΑΠΟ 80 ΕΥΡΩ
ΚΑΘΙΣΜΑΤΑ ΑΛΟΥΜΙΝΙΟΥ - ΞΥΛΟΥ - ΜΠΑΜΠΟΥ
ΚΕΡΑΜΙΚΑ - ΟΜΠΡΕΛΛΕΣ
ΠΩΛΗΣΗ ΛΙΑΝΙΚΗ ΧΟΝΔΡΙΚΗ
ΑΕ235

ΝΤΕΤΕΚΤΙΒΣ ΑΘΗΝΩΝ



Αναλαμβάνουμε υποθέσεις ανηλίκων, προσωπικές, οικογενειακές, εμποροβιομηχανικές
Διαθέτουμε τα καλύτερα ηλεκτρονικά, σύγχρονα οπτικοακουστικά μέσα
Εχεμύθεια 100%
Τα 30 χρόνια πείρα είναι η εγγύησή μας
ΑΤ 1987
ΤΗΛ. 6977 632963 & 6945 319796

Δεν χρηματοδοτείται η μελέτη για το αποχετευτικό

Διαμαρτυρία δήμου Ν. Ρόδου

Επιστολή στον υπουργό Εθνικής Οικονομίας

Αρνείται το υπουργείο Οικονομίας και Οικονομικών να χρηματοδοτήσει την ολοκλήρωση της μελέτης, «Δίκτυα αποχέτευσης και εγκαταστάσεις επεξεργασίας και διάθεση λυμάτων δήμου Νότιας Ρόδου» με αποτέλεσμα να οδηγείται σε ακύρωση η κατασκευή του εν λόγω έργου. Για το λόγο αυτό ο δήμαρχος Νότιας Ρόδου Μ. Σαββής με επιστολή του προς την ηγεσία του υπουργείου Οικονομίας διαμαρτύρεται και ζητά να επανεξεταστεί το ζήτημα, να χρηματοδοτήσει δηλαδή το δήμο με 500.000 ευρώ για να ολοκληρωθεί η μελέτη.

Η επιστολή προς τους υπουργούς Οικονομίας και Αιγαίου κ. Γ. Αλογοσκούφη και Αρ. Παυλίδη, τον υφυπουργό Οικονομικών κ. Χρ. Φώλια και τον γ.γ. του ίδιου υπουργείου κ. Κ. Μουσουρούλη έχει ως εξής:

Με μεγάλη μας έκπληξη πληροφορηθήκαμε ότι απορρίφθηκε το αίτημα του γ.γ. ΠΝΑ κ. Χ. Κόκκινου, τον οποίο ευχαριστούμε για την θετική του πρόταση όσον αφορά την χρηματοδότηση του παραπάνω έργου από την ΣΑΜΠ 067/3 (βλέπε σχετικό No2).

Η έκπληξη προέρχεται κυρίως από το γεγονός, ότι ουσιαστικά ακυρώνεται από το ίδιο το υπουργείο Οικονομικών και Οικονομίας μια σημαντική επιλογή για τον δήμο μας να αποκτήσει την βασική υποδομή για την ανάπτυξή του όπως είναι η διαχείριση των υγρών αποβλήτων όταν μάλιστα η αναγκαιότητα της επέκτασης της μελέτης έχει εγκριθεί από όλες τις κρατικές αρμόδιες υπηρεσίες, και ήδη κατέβαλε σημαντικές πόρους για το ξεκίνημα της μελέτης.

Ακόμη πιο λυπηρό είναι ότι η απόρριψη έγινε για όλο το ποσό ενώ θα μπορούσε να κατανεμηθεί η πίστωση στα επόμενα χρόνια.

Δεν χρειάζεται να επανέλθουμε να περιγράψουμε την υφιστάμενη κατάσταση σε υποδομές στο δήμο μας και την αναπτυξιακή του προοπτική, οφείλω όμως να υπενθυμίσω τα παρακάτω για να βοηθήσει στην αξιολόγηση της συμβολής της πολιτείας σε μια περιοχή. Το 30% της έκτασης της Νότιας Ρόδου που αναπτυξιακά υπολείπεται σημαντικά του υπόλοιπου νησιού και έχει γίνει αποδεκτό από όλους, ότι αποτελεί σχεδόν την μοναδική ελπίδα νέας πορείας του νησιού ολόκληρου.

- Στον δήμο μας δεσμεύτηκε τεράστια έκταση μοναδικού κάλλους για την λειτουργία πεδίου βολής (Πρασονήσι).

- Αποδεχθήκαμε και ήδη εντάχθηκε στο ΠΕΠ Νοτίου Αιγαίου η λειτουργία ΧΥΤΑ που θα καλύπτει τις ανάγκες των 7 δήμων (6 δήμοι Ν. Ρόδου πλέον δήμου Χάλκης).

- Αποδεχθήκαμε και ήδη βρίσκεται σε εξέλιξη η έναρξη κατασκευής νέου εργοστασίου παραγωγής ηλεκτρικής ενέργειας στο δ.δ. Κατταβιάς (περιοχή Πρασονήσι). Η προαναφερόμενη αποδοχή έγινε μετά από μακροχρόνιες διαδικασίες λόγω αντιδράσεων σε ολόκληρο το νησί, για την εγκατάστασή του και υπάρχει ρητή δέσμευση ότι θα συνοδευτεί από αντισταθμιστικά οφέλη τόσο από τη ΔΕΗ όσο και από την Πολιτεία.

- Ο δήμος συμβάλλοντας στην Υγεία της περιοχής, παρά το ότι είναι υποχρέωση της Πολιτείας να εξυπηρετεί όλο το φάσμα διακομιδής ασθενών, διαθέτει 3 οδηγούς και ασθενοφόρο, εξυπηρετώντας και τον γειτονικό δήμο Λινδίων. Ξέχωρα βέβαια ότι συντηρεί 10 Αγροτικά Ιατρεία.

- Οι μοναδικές σχολικές υποδομές που βρίσκονται στο δ.δ. Γεναδίου (Νηπιαγωγεία, Δημοτικό, Γυμνάσιο και Λυκειακές τάξεις), λειτουργούν χάρη στην συμβολή του δήμου που διαθέτει δωρεάν 2 λεωφορεία και 2 οδηγούς, καθότι δεν υπάρχει επαρκής δημόσια συγκοινωνία στην περιοχή, και επί πλέον ο δήμος δαπανά για την λειτουργία και συντήρηση των σχολείων πολλαπλάσιους πόρους από όσους καλύπτει το ΥΠΕΣΔΑ.

Αγαπητοί κ. Υπουργοί / κ. Υφυπουργοί / κ. γ. γραμματείς, αντιλαμβάνεσθε ότι ένας δήμος με τεράστιες ανάγκες, με χαμηλούς πόρους να καλύπτει τόσες ανάγκες της πολιτείας απαιτεί την συμπαράστασή της, όχι για να κάνει έργα βιτρίνας αλλά τις βασικές υποδομές συνοδευόμενης μάλιστα με το Σχέδιο Χωρικής Οικιστικής Ανάπτυξης (ΣΧΟΑΑΠ), το οποίο σύντομα θα κατατεθεί για έγκριση στην Περιφέρεια Ν. Αιγαίου και αποτελεί πλέον τη βάση της Ορθολογικής Ανάπτυξης.

Πιστεύω ότι θα αναθεωρήσετε άμεσα την απόφαση και θα προχωρήσετε στην έγκριση της επιπλέον δαπάνης κατά 500.000 ευρώ για την παραπάνω μελέτη και για την οποία σας ενημερώνουμε ότι ο δήμος μας ήδη κατέθεσε πρόταση στο πρόγραμμα «Θησέας» για εκτέλεση μέρους του έργου προϋπολογισμού 500.000 ευρώ στο δ.δ. Απολακκιάς.

Ευελπιστούμε στην θετική ανταπόκρισή σας όπου θα επαληθευτεί στην πράξη η αμοιβαιότητα και ότι η συμμετοχή μας στην συνολική ανάπτυξη του νησιού ακόμα και με οχλούσες χρήσεις θα πρέπει να συνοδεύεται με στήριξη της πολιτείας για θετική αναπτυξιακή πορεία.

Τα παραπάνω οφείλει να επαληθευτεί με συγκεκριμένες πράξεις τις οποίες οι συμπολίτες μας αναμένουν, ώστε να μην αναγκαστούμε να αναθεωρήσουμε την μέχρι τώρα θετική μας στάση.

Στην διάθεσή σας για κάθε συνεργασία».

ΜΙΑ ΑΚΟΜΗ ΠΡΩΤΙΑ

Το πρώτο πτυχίο πιλότου από την Σχολή της Ρόδου!

Λειτουργεί από το 2000 και έχει στο στόλο της 4 αεροσκάφη

Μία ακόμη πρωτιά απέκτησε η Ρόδος, αυτή τη φορά όμως σε κάτι μοναδικό και πρωτοποριακό.

Της Βαρβάρας Μπογδάνου

Στγκεκριμένα το πρώτο ευρωπαϊκό πτυχίο επαγγελματία πιλότου από σχολή στη χώρα μας προήλθε από την σχολή πιλότων F.A.S. Rhodes Pilots Academy η οποία λειτουργεί από το 2000 στο νησί μας και στεγάζεται στο αεροδρόμιο "Διαγόρας" της Ρόδου.

Το πτυχίο απέκτησε πρόσφατα ο απόφοιτος της σχολής κ. Γιάννης Ασλάνης οι οποίος κατάγεται από το Αρκαλοχώρι της Κρήτης και ξεκίνησε την εκπαίδευσή του στη Ρόδο το Νοέμβριο του 2004 ολοκληρώνοντας τον Μάρτιο του 2005.

Σύμφωνα με τα στοιχεία που έδωσε στην εφημερίδα μας η υπεύθυνη δημοσίων σχέσεων της F.A.S. Rhodes Pilots Academy κ. Καίτη Ιωάννου, ο κ. Ασλάνης ήταν ήδη πτυχιούχος χειριστής αεροπλάνων και ολοκλήρωσε την εκπαίδευσή του στη Ρόδο κατακτώντας το πτυχίο επαγγελματία χειριστή με ικανότητα πτήσης δια οργάνων σε πολυκινητήρια αεροσκάφη. Σήμερα καταξιωμένα εργάζεται στην πατρίδα του την Κρήτη όπου απασχολείται με νεοσυσταθείσα αεροπορική εταιρεία. Αξιοσημείωτο είναι ότι η σχολή F.A.S. Rhodes Pilots Academy έχει την σχετική άδεια και έχει εναρμονιστεί με τις απαιτήσεις της JAA της Ευρωπαϊκής Ένωσης. Η εκπαίδευση που παρέχει απευθύνεται σε αυτούς που θέλουν να αποκτήσουν πτυχίο πιλότου ιδιωτικών αεροπλάνων ή πτυχίο επαγγελματία πιλότου αεροπλάνων.

Οι απόφοιτοι της F.A.S. Rhodes Pilots Academy έχουν στα χέρια τους μια μεγαλη επαγγελματική ευκαιρία για την οποία δεν έχει επέλθει κορεσμός, όπως σε άλλες ειδικότητες και πάντα την υποστήριξη της σχολης η οποία μεριμνά ακόμη και για την επαγγελματική τους αποκατάσταση.



Όπως επισημαίνει η κ. Ιωάννου η σχολή λειτουργεί από το 2000 με άδεια της ΥΠΑ και έχει στο στόλο της 4 αεροσκάφη. Τα τρία είναι μονοκινητήρια τετραθέσια της γαλλικής εταιρίας Socata Aerospatiale και το ένα δικινητήριο της εταιρείας Piper.

Η F.A.S. Rhodes Pilots Academy πρόσφατα έχει συνάψει συνεργασία με την σχολή επαγγελματιών χειριστών της Ολυμπιακής Αεροπλοΐας η οποία της ανέθεσε την εκτέλεση ενός μεγάλου μέρους πτητικής εκπαίδευσης των μαθητών της. Η συγκεκριμένη εκπαίδευση αφορά 12 μαθητές εκ των οποίων οι 2 είναι Ροδίτες. Αξίζει να σημειωθεί ότι η περιοχή μας ενδείκνυται για εκπαίδευση καθώς διαθέτει ένα φιλόξενο αεροδρόμιο με καλή οργάνωση του ελέγχου εναέριας κυκλοφορίας. Τους ευχόμαστε να συνεχίσουν το πετυχημένο έργο τους με τον επαγγελματισμό και την συνέπεια που τους διέπει ώστε να επέλθουν και άλλες τέτοιες αναγνωρίσεις στο νησί μας.

Οι εγκαταστάσεις της Σχολής βρίσκονται στο αεροδρόμιο "Διαγόρας" της Ρόδου. Τηλ. επικοινωνίας για πληροφορίες - εγγραφές: 22410-81000 e-mail:fas@fas.gr.



Επιασαν δουλειά οι "δασοπυροσβέστες" της ΤΕΔΚΔ

Η προστασία των δασών το κύριο μέλημά τους!

Ειδική εκδήλωση στην έδρα της Εταιρείας στην Ελεούσα ενόψει έναρξης της αντιπυρικής περιόδου

Στα μέσα της προηγούμενης εβδομάδας, η Εταιρία Πρόληψης Φυσικών Καταστροφών και Προστασίας Περιβάλλοντος, πραγματοποίησε στην έδρα της, που βρίσκεται στην Ελεούσα, εκδήλωση ενόψει της αντιπυρικής περιόδου, στην οποία παρευρέθησαν πολλοί εκπρόσωποι τοπικών αρχών και φορέων.

Μεταξύ αυτών, ο δήμαρχος Καμείρου και πρόεδρος της ΕΤΑΙ.ΠΡΟ.ΦΥ.ΚΑ. Στέφ. Δημητράς, ο δήμαρχος Νότιας Ρόδου Μαν. Σαββής και ο επίκουρος δημάρχου Γ. Σαββίδης, ο πρ/μενος ΠΣΕΑ κ. Καλαμάρας, ο δ/τής της Π.Υ. Ρόδου Κ. Καραγεωργόπουλος, ο πρ/μενος του Πυροσβεστικού κλιμακίου Λινδίων κ. Παυλής, ο δ/τής του Α.Τ. Ιαλυσού Α. Δαλάκας ως εκπρόσωπος της Α.Δ.Δ., ο πρόεδρος του Κυνηγετικού Συλλόγου Ρόδου Γ. Παπαναστασίου (και μέλος τους δ.σ. της εταιρίας), Εθελοντικός Περιβαλλοντικός Σύλλογος Πεταλούδων, και το Σωματείο Ερασιτεχνών Αλιέων Ιαλυσού.

Αξίζει να σημειωθεί ότι, η ιδέα της δημιουργίας μιας ΕΤΑΙΡΕΙΑΣ ΠΡΟΛΗΨΗΣ ΦΥΣΙΚΩΝ ΚΑΤΑΣΤΡΟΦΩΝ και Προστασίας Περιβάλλοντος, γεννήθηκε πριν περίπου δύο χρόνια από την ανάγκη για καλύτερη οργάνωση του δασοπυροσβεστικού δυναμικού της ΤΕΔΚΔ (έμψυχου και άψυχου) με ένα και μοναδικό σκοπό, τη φύλαξη των εναπομεινάντων δασών της Ρόδου αλλά και των υπόλοιπων νησιών της Δωδεκανήσου.

Η τοπική αυτοδιοίκηση συναισθανόμενη τη σημασία του περιβάλλοντος στην ντόπια οικονομία και ανάπτυξη, παίρνει πλέον στα χέρια της το θέμα και προβαίνει στις απαιτούμενες ενέργειες για το σκοπό αυτό.

Σκοπός της εταιρίας είναι:

1) Η προστασία και αναβάθμιση των δασικών περιοχών και γενικά του φυσικού περιβάλλοντος της **Δωδεκανήσου** με συντονισμένες παρεμβάσεις (μελέτες, προγράμματα, έργα, υπηρεσίες, σε συνεργασία πάντοτε με τις αρμόδιες δημόσιες υπηρεσίες).

2) Η ανάπτυξη και υποστήριξη σε συνεργασία με τις αρμόδιες Αρχές μηχανισμών πρόληψης και καταστολής πυρκαγιών σε δασικές και αστικές περιοχές της **Δωδεκανήσου** με τη χρήση μικρών πυροσβεστικών οχημάτων και λοιπού εξοπλισμού κατάλληλου για το σκοπό αυτό.

3) Η συμβολή στην πάταξη της λαθροθηρίας και η ανάπτυξη μηχανισμών προστασίας της πανίδας και της χλωρίδας.

4) Η προστασία των ακτών και της θάλασσας από τη ρύπανση και η λήψη μέτρων πρόληψης της ρύπανσης.

5) Η ανάπτυξη μηχανισμών άμεσης δράσης και επέμβασης σε περιπτώσεις φυσικών καταστροφών και θεομηνιών.

ΔΥΝΑΜΙΚΟ

Η Εταιρία Πρόληψης Φυσικών Καταστροφών και Προστασίας του Περιβάλλοντος απαρτίζεται από έναν αρκετά υπολογίσιμο στόλο, στον οποίο περιλαμβάνονται **δεκαπέντε πυροσβεστικά οχήματα τύπου 4Χ4,** χωρητικότητας περίπου 600 λίτρων νερού, τα οποία λόγω κατασκευής μπορούν να προσεγγίσουν ακόμα και την πιο δύσβατη περιοχή, **τέσσερις μηχανές ανωμάλου για τη Ρόδο και μία για την Κω και ένα πυροσβεστικό όχημα διοικητικής υποστήριξης. Επίσης, περιλαμβάνει και δύο ακόμα μεγάλα οχήματα, ένα υδροφόρο πολλαπλών χρήσεων χωρητικότητας δέκα τόνων και ένα όχημα τύπου STAYER** χωρητικότητας πέντε τόνων νερού.

Ολα τα οχήματα, εκτός από την άμεση επέμβαση σε περίπτωση συμβάντος, λόγω του ότι βρίσκονται σε συγκεκριμένα, σταθερά σημεία της περιοχής που εδρεύουν, εκτελούν και ένα είδος πυροφυλακίου. Οι μηχανές είναι αυτές που βρίσκονται σε διαρκή κίνηση, περιπολώντας διαρκώς τους τομείς δράσης τους. Το όχημα διοικητικής υποστήριξης βρίσκεται παρόν σχεδόν σε κάθε συμβάν, συντονίζοντας επιτόπου τα υπόλοιπα οχήματα σύμφωνα με το πλάνο κατάσβεσης.

Επειδή, η Ρόδος είναι ένα νησί με πολλά βουνά και λόφους, η παρατήρηση μεγάλων εκτάσεων από χαμηλά σημεία διακόπτεται συχνά, οπότε στο δυναμικό της εταιρίας εντάσσονται και τρία πυροφυλάκια που βρίσκονται σε σημεία μεγάλου υψομέτρου, καλύπτοντας σχεδόν όλο το νησί.

Κάθε όχημα επανδρώνεται με τέσσερα άτομα, από δύο σε κάθε βάρδια, εκ των οποίων το ένα εκτελεί χρέη οδηγού πυροσβέστη και το άλλο βοηθού πυροσβέστη. Η παρουσία και των δύο ατόμων κρίνεται απαραίτητη σε περίπτωση συμβάντος.

Τα οχήματα βρίσκονται σε καθημερινή βάση στους τομείς τους παρατηρώντας όλες τις σημαντικές δασικές περιοχές και μη, επεμβαίνοντας σε κάθε κλήση. Μεγαλύτερη προσοχή συνιστάται από το κέντρο, προς τα οχήματα των περιοχών στις οποίες πνέουν ισχυροί άνεμοι καθώς και τα σαββατοκύριακα και τις αργίες, όπου στατιστικά, παρατηρούνται οι περισσότερες πυρκαγιές.

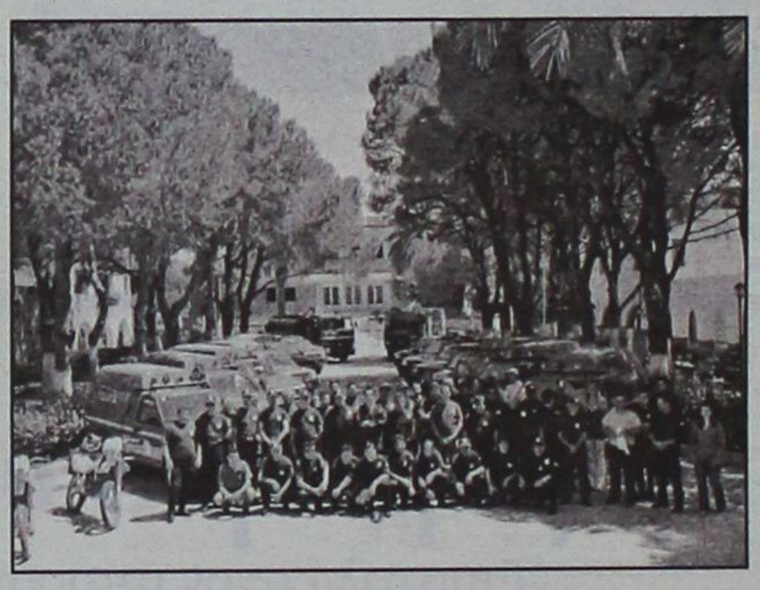

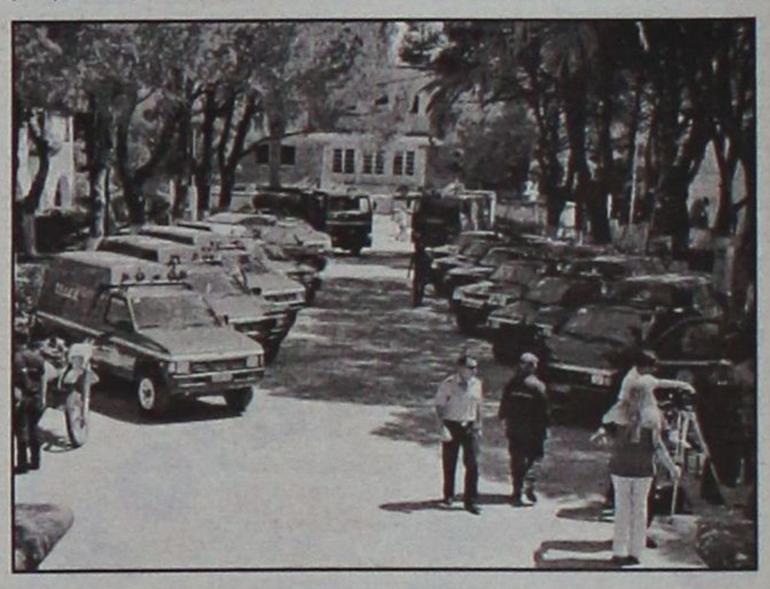

Από την εκδ/ηλωση στην Ελεούσα φώτο-αρχείο Βαγγέλη Καραγεωργίου



Αθλητική ΓΝΩΜΗ

12 ΣΕΛΙΔΕΣ

ΔΕΥΤΕΡΑ 27 ΙΟΥΝΙΟΥ 2005

ΣΤΑ "ΚΥΑΝΕΡΥΘΡΑ" Ο ΓΙΩΡΓΟΣ ΣΤΕΡΓΑΛΑΣ ΕΡΧΕΤΑΙ ΝΑ ΣΥΖΗΤΗΣΕΙ Ο ΝΙΚΟΣ ΠΥΛΙΟΥΡΑΣ

ΣΕΛ. 14

Υπάρχει επενδυτής!

- ✔ *Παρασκευάς: "Ζήτησε από τον διευθύνοντα σύμβουλο να δει τα βιβλία της ΠΑΕ"*
- ✔ *Κι ο Νίκος Πιάς στο παιχνίδι των προπονητών*
- ✔ *Ποιοι είναι οι δέκα που εμπλέκονται διοικητικά με την ΠΑΕ Ρόδος*



Το θερινό δείχνει να ξυπνάει σιγά-σιγά και να παίρνει την θέση που του αρμόζει στην εκκίνηση του πρωταθλήματος της Γ' Εθνικής Κατηγορίας.

Η Ρόδος πάει σιγά-σιγά να αποκτήσει το δικό της πρόσωπο το Διοικητικό που θα την βγάλει από την δίνη της απραξίας όπου έχει περιπέσει τον τελευταίο καιρό.

Χθες σε γνωστό καφέ της πόλης οι κ.κ. **Παρασκευάς** και **Πιννίκας** παραχώρησαν συνέντευξη Τύπου στην οποία παρουσίασαν το δικό τους Διοικητικό πρόσωπο αλλά και μια έκπληξη που προς το παρόν τουλάχιστον, δεν έχει όνομα.

Πιο συγκεκριμένα:

- Ενα βράδυ πριν, επενδυτής του οποίου το όνομα κρατείται ως επτασφράγιστο μυστικό τηλεφώνησε στον Διευθύνοντα Σύμβουλο της ΠΑΕ **Χρυσόστομο Ψέλλα** και του δήλωσε πως επιθυμεί να ελέγξει τα βιβλία της ΠΑΕ. Είναι το πρώτο βήμα σίγουρα για όποιον θέλει να συνδράμει στην Ρόδο. Οι διοικούντες από την πλευρά τους κρατούν το όνομα παρά τις πιέσεις και δεν το ανακοινώνουν πουθενά.

Αν συμβαίνει κάτι τέτοιο, πάντως σημαίνει πως υπάρχει εξέλιξη και οι νυν ιθύνοντες της ΠΑΕ δεν θέλουν να δημοσιοποιήσουν το όνομά του φοβούμενοι τυχόν "παρεμβάσεις σωτήρων" και τρίτων που μόνο κακό μπορούν να κάνουν στην ομάδα.

ΟΙ ΕΞΕΛΙΞΕΙΣ

Αρχικά τον λόγο πήρε ο πρόεδρος- συνεχίζει να υφίσταται- της ΠΑΕ **Γιώργος Παρασκευάς** που τόνισε χαρακτηριστικά: "Οπως γνωρίζετε εδώ και δύο εβδομάδες έχουν ξεκινήσει ενέργειες για να βρεθούν νέοι άνθρωποι οι οποίοι θα συγκροτήσουν το νέο δ.σ. της ΠΑΕ Ρόδος. Οι άνθρωποι αυτοί μέχρι χθες το βράδυ ήσαν έτοιμοι.

Είχε σχηματισθεί στο 90% το νέο δ.σ.

Στόχος και σκοπός του θα γήταν η ύπαρξη αύριο της ομάδας στο Ελληνικό ποδοσφαιρικό χάρτη με όχι μεγάλες φιλοδοξίες αλλά με χαμηλούς τόνους και δουλειά.

Ετσι θα μπορούσε να γίνει μια εξυγίανση της ΠΑΕ κι αν όλα έβαιναν καλώς τότε ύστερα από 2-3 χρόνια η ομάδα να έκανε την υπέρβαση. Αυτός θα ήταν ο αντικειμενικός στόχος, της νέας διοίκησης. Οπως είχα πει και στη συνέντευξή μου προ ημερών είπαμε ότι αν υπάρξει επενδυτής που θα θέλει να έρθει στην ομάδα για πρωταγωνιστικό ρόλο, θα κάνουμε πίσω και θα τον βοηθήσουμε σε ότι χρειασθεί.

Μέχρι και το Σάββατο το βράδυ γύρω στις 8 μ.μ. δεν υπάρχει τίποτα οπότε η διοίκηση ήταν έτοιμη να πιάσει δουλειά από την Δευτέρα. Εχει έτοιμο τον προγραμματισμό και τους στόχους. Είχε επέλθει καταρχήν συμφωνία με προπονητή τον κ. **Χοσάδα,** και από την Δευτέρα θα έπιανε δουλειά για να λειτουργήσει ομάδα το ποδοσφαιρικό τμήμα.

Ευτυχώς το Σάββατο το βράδυ ο διευθύνων σύμβουλος δέχθηκε ένα τηλεφώνημα από μεγαλοεπιχειρηματία του νησιού μας ο οποίος ενδιαφέρθηκε να πάρει την ΠΑΕ στα χέρια του, που θα έχει πρωταγωνιστικό ρόλο και βλέψεις για μεγάλα πράγματα. Οπως είχα δεσμευθεί θα κάνουμε πίσω και θα έχει και την αμέριστη βοήθειά μας.

Ο επενδυτής ζήτησε τον έλεγχο των βιβλίων κι αν και εφόσον όλα είναι εντάξει και δεν υπάρχουν ατέλειες θα προχωρήσει και στον καταρτισμό διοίκησης".

Θέση επί των γεγονότων πήρε κι ο **Μιχάλης Πιννίκας** ο οποίος στηρίζει ανεπιφύλακτα τις θέσεις του **Γιώργου Παρασκευά** αλλά εξέφρασε τις αντίθετες απόψεις τους για τις ενέργειες ορισμένων αλλά και για την αθέτιση λόγων από τον πρόεδρο και τον προπονητή του Διαγόρα.

Οι κ.κ. **Παρασκευάς** και **Πιννίκας** πάντως στην συνέχεια ανέφεραν τα μέλη της Διοίκησης της Ρόδου τα οποία θα έπιαναν πιθανότατα δουλειά και σήμερα και που είναι:

- **Παρασκευάς Γιώργος**
- **Γρύλλης Λάζαρος**
- **Πιννίκας Μιχαήλ**
- **Παπαβασιλείου Μανώλης**
- **Στεφανάρας Κώστας**
- **Παγκάς Σταύρος**
- **Λυκουρίνος Νίκος**
- **Ψέλλας Χρυσόστομος και**
- **Καραγιάννης Χρυσόστομος**

Εκτός από αυτούς υπάρχουν κι άλλοι που θα μπουν στις ειδικές επιτροπές.

Ολους αυτούς οι Διοικούντες της ομάδας προσπάθησαν να τους "κρατήσουν" μέχρι το τέλος και λίγο πριν τις ανακοινώσεις για δ.σ. της ΠΑΕ και προπονητές.

ΧΟΣΑΔΑΣ ΚΑΙ ΠΙΑΣ

Στο ζήτημα του προπονητή τώρα οι άνθρωποι της ΠΑΕ βρίσκονται σε διαρκή επαφή με τον **Βαγγέλη Χοσάδα** αλλά και με τον **Νίκο Πιά** που βρισκόταν στη Σκόπελο για διακοπές. Ο τέως τεχνικός του ΑΕΡΑ πάντως είναι το λογικό φαβορί για την ανάληψη της τεχνικής ηγεσίας της ομάδας, ενώ ο Πιάς συζήτησε μαζί τους σε μια πρώτη επαφή.

"ΧΑΛΑΕΙ" ΤΟΥ ΜΑΛΛΙΑΚΑ ΣΤΑ ΓΙΑΝΝΙΝΑ

Σε ότι αφορά τον **Γιώργο Σαλαμαστράκη** αναφέρθηκε πως τελικά δεν κάνει την προσφυγή αφού είναι ένας ο μισθός κι όχι δύο όπως αρχικά είχε νομισθεί ενώ "χαλάει" η περίπτωση μεταγραφής του **Νικήτα Μαλλιάκα** στον ΠΑΣ Γιάννινα καθώς ο ποδοσφαιριστής διαφώνησε με τον **Αλέξη Κούγια** στον τρόπο πληρωμής του.

Έκκληση για βοήθεια

- *Τι αναφέρει σε ανακοίνωσή της η "Κακιά Σκάλα"*

Θέση πάντως στα γεγονότα πήρε κι ο Σ.Φ. "Κακιά Σκάλα" που απέστειλε τον Τύπο, την παρακάτω ανακοίνωση στην οποία καλεί οποιονδήποτε θέλει να βοηθήσει να το κάνει. Στην ανακοίνωση αναφέρονται χαρακτηριστικά τα εξής:

"Σκοπός αυτής της ανακοίνωσης είναι να υπενθυμίσουμε σε όλο τον Φίλαθλο κόσμο της Δωδεκανήσου ότι τα τελευταία χρόνια η ομάδα της Ρόδου ξεκινώντας ξανά από το τοπικό πρωτάθλημα έφθασε στην Γ' Εθνική κατηγορία, πρωταγωνιστώντας κάθε χρόνο σε όποιο πρωτάθλημα κι αν συμμετείχε.

Τον τελευταίο καιρό όμως εξαιτίας κάποιων συγκυριών η ομαδα περνάει δύσκολες στιγμές, κάτι το οποίο δεν τιμά τους προϋπάρχοντες αυτού του ευλογημένου τόπου.

Θέλουμε λοιπόν να ζητήσουμε από όποιον μπορεί να βοηθήσει την ομάδα, να το κάνει και να ξέρει ότι θα μας έχει δίπλα του ανά πάσα στιγμή.

Αυτό που ζητάμε απ' αυτόν δεν είναι τα χρήματά του αλλά να σεβασθεί πάνω απ' όλα την ιστορία της ομάδας και μετά εμάς τους απλούς φιλάθλους που με όποιο όπλο έχουμε βρισκόμαστε στις ?? για να προστατεύουμε αυτήν την ομαδα.

Τέλος ζητάμε από όλους τους προηγούμενους παράγοντες αλλά και νυν να παραμερίσουν τις μεταξύ τους κόντρες και όλοι μαζί να ενωθούμε έστω και την ύστατη στιγμή και η ομάδα μας και πάλι να είναι πρωταγωνίστρια και αυτήν την χρονιά. Γιατί η Ρόδος δεν ήταν ???? όπως πολύ θα ήθελαν.

Υ.Γ. Το γήπεδο κάθε Κυριακή γεμάτο.

Σ.Φ.Ρ.

Η Κακιά Σκάλα".

Στο βάθος... Χρ. Σπανός!

Έγκυρες πηγές ανέφεραν χθες πως ο μεγαλοεπιχειρηματίας που θέλει να ελέγξει τα βιβλία της ΠΑΕ Ρόδος και να αναλάβει τα ηνία διοικητικά είναι ο **Χρήστος Σπανός** με την προϋπόθεση οι νυν διοικούντες αλλά και οι προκάτοχοι να εξοφλήσουν τα οφειλόμενα της ΠΑΕ.

Ο **Γιώργος Παρασκευάς** πάντως με δηλώσεις του πριν από μέρες ανέφερε πως θα καταβάλει αυτά που του αναλογούν αρκεί να πράξουν το ίδιο κι άλλοι. Ίδωμεν...

Στη Ρόδο ο Πήλιουρας

- *Ερχεται σήμερα στο νησί μας να συζητήσει με την διοίκηση του Διαγόρα.*
- *Υπέγραψε και ο Γιώργος Στεργαλάς για το τέλος της περίπτωσης του οποίου απαιτούνται τυπικές διαδικασίες.*
- *Στην Κύπρο ο Χρήστος Βελής για να πάρει τα πράγματά του και να επιστρέψει στο νησί μας.*



Παίχτης του Διαγόρα είναι από χθες ο Γιώργος Στεργαλάς

Εάν τελικά επιτευχθεί η συμφωνία και με τον 26χρονο αμυντικό Νίκο Πήλιουρα τότε θα έχει ενισχυθεί κατά πολύ η αριστερή πλευρά της ομάδας του Διαγόρα ο οποίος θα καταβάλλει πιά κάθε δυνατή προσπάθεια για να καλύψει την θέση του φόρ κρούσεως ο οποίος θα στέλνει την μπάλα στα δίχτυα και θα οδηγεί εκ του ασφαλούς στη νίκη την ομάδα.

Ο **Νίκος Πήλιουρας** όπως έγινε γνωστό έρχεται σήμερα στην Ρόδο για να συζητήσει με την διοίκηση του Διαγόρα και να απαντήσει άμεσα η αργότερα στην πρόταση που θα του γίνει.

Ο αμυντικός ποδοσφαιριστής που ξεκίνησε την ποδοσφαιρική του πορεία από τον Παγκορινθιακό φόρεσε με επιτυχία την φανέλα της Προοδευτικής και της Καλαμάτας ενώ την περασμένη εβδομάδα δοκιμάσθηκε από ομάδα της Γερμανίας και του Βελγίου κάτι που σημαίνει πως ο πάικτης είναι ικανότατος και μπορεί να προσφέρει τις υπηρεσίες του οπουδήποτε.

Ο **Πήλιουρας** πάντως έρχεται στην Ρόδο σήμερα το βράδυ και θα συζητήσει άμεσα με την ομάδα του Διαγόρα.

ΥΠΕΓΡΑΨΕ ΚΑΙ Ο ΣΤΕΡΓΑΛΑΣ

Στο μεταξύ έβαλε την υπογραφή του και πρέπει να θεωρείται παίκτης του Διαγόρα και ο **Γιώργος Στεργαλάς** ο οποίος θα έχει μέσα στην εβδομάδα τις τελευταίες συζητήσεις με την ΠΑΕ Ξάνθη για να αποκτήσει οριστικά αλλά και τυπικά την ελευθερία του και κατ' επέκταση να ενταχθεί οριστικά στην ΠΑΕ Διαγόρας η οποία δείχνει εμπιστοσύνη στους Ροδίτες παίκτες.

Πλην του **Στεργαλά** πάντως ο Διαγόρας από δώ και πέρα στοχεύει στην απόκτηση ενός ακόμη ποδοσφαιριστή για τον οποίο θα μπορούσε να πει κανείς πως δίνει όλα τα λεφτά.

Εάν αναζητήσει κανείς λεπτομέρειες από το ρόστερ της ομάδας έτσι όπως έχει διαμορφωθεί θα καταλάβει πως έχει πολύ ισχυροποιηθεί στον χώρο του κέντρου.

Αναζητεί λοιπόν τον ποδοσφαιριστή ο οποίος θα μετουσιώνει σε γκολ τις προσπάθειες των συμπαικτών του και θα χαρίζει χαμόγελα στους ανθρώπους του αλλά και στον κόσμο του Διαγόρα με τα γκόλ που θα πετυχαίνει.

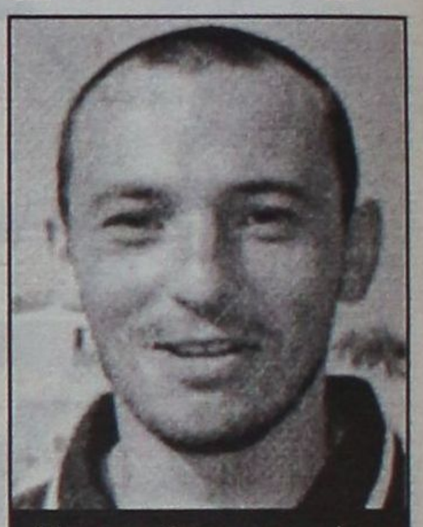

Έρχεται σήμερα στο νησί μας για να συζητήσει με τον Διαγόρα ο Νίκος Πήλιουρας

Εκεί ρίχνει το βάρος τώρα ο Διαγόρας χωρίς αυτό να σημαίνει πως δεν θα αποκτήσει αλλους παίκτες και δεν θα καλύψει τις κενές θέσεις στο ρόστερ του.

Αναβλήθηκε η γ.σ. του Ιάλυσου

- *Η απουσία των ανθρώπων του μπάσκετ ανέβαλε την καταστατική συνέλευση.*
- *Τετ α τετ χθες με το Νίκο Αλεξανδρίδη με τον επίσημο Ιάλυσο να απαντάει μέσα στην εβδομάδα*
- *Αντιπροσωπεία του Ιάλυσου σήμερα στα Μαριτσά για την απόκτηση του Κούρου.*

Για χθες ήταν προγραμματισμένη η γενική συνέλευση η καταστατική του Ιάλυσου αλλά αυτή δεν έγινε.

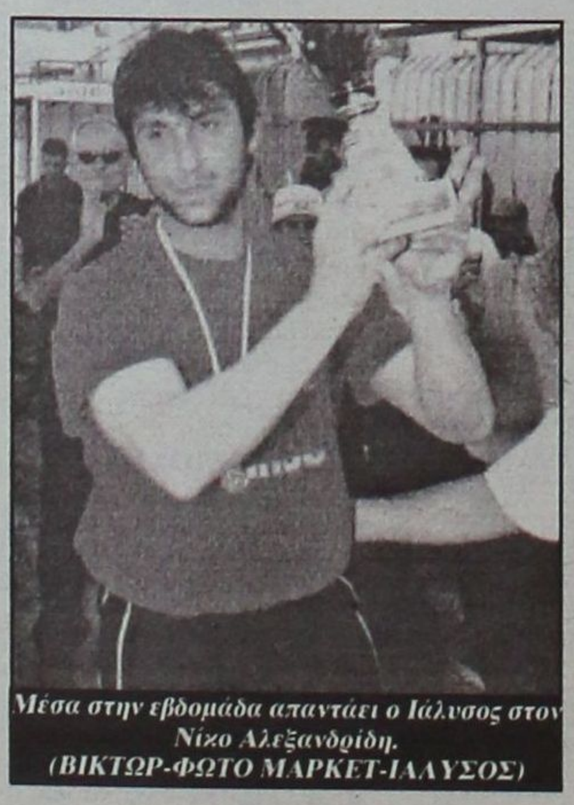

Μέσα στην εβδομάδα απαντάει ο Ιάλυσος στον Νίκο Αλεξανδρίδη.
(ΒΙΚΤΩΡ-ΦΩΤΟ ΜΑΡΚΕΤ-ΙΑΛΥΣΟΣ)

Ο λόγος της μη διεξαγωγής της είναι η απουσία για άλλη μια φορά των ανθρώπων του μπάσκετ άγνωστο γιατί. Η διοίκηση του Ιάλυσου πάντως πήρε την απόφαση η καταστατική συνέλευση να διεξαχθεί ανεξαρτήτως παρουσίας την επόμενη Κυριακή στον ίδιο χώρο και την ίδια ώρα προκειμένου να υπάρξει αποτέλεσμα στον τομέα της διεύρυνσης του δ.σ. με την συμμετοχή δύο ανθρώπων που θα ασχοληθούν ενεργά με το μπάσκετ αλλά και αλλων δύο που θα ασχοληθούν με την κολύμβηση για να κάνει 11μελές το συμβούλιο του και να είναι πλέον νόμιμος από κάθε άποψη αλλά και θα αγκαλιάζει όλο το φάσμα του αθλητισμού στην Ιαλυσό.

Η καταστατική συνέλευση θα τροποποιήσει πια το καταστατικό του συλλόγου που θα πάρει την μορφή που πρέπει και θα βοηθήσει στην πρόοδο όχι μόνο του Ιάλυσου αλλά και στην ανάπτυξη και των υπολοίπων αθλημάτων που προβλέπονται σε αυτό.

ΣΥΖΗΤΗΣΗ ΜΕ ΑΛΕΞΑΝΔΡΙΔΗ

Στο μεταξύ η διοίκηση του Ιαλυσου συζήτησε με τον **Νίκο Αλεξανδρίδη** χθες το απόγευμα με μια από τις σημαίες του συλλόγου. Ο γκολκήπερ του Ιάλυσου κατέθεσε τις απόψεις του στην διοίκηση της ομάδας τις απαιτήσεις του αλλά και τις απόψεις του γύρω από την ομάδα.

Η διοίκηση της ομάδας πάντως δεν του απάντησε αμέσως αλλά θα το πράξει μέσα στην εβδομάδα και κατά πάσα πιθανότητα θα συμφωνήσει με τον γκολκήπερ για την συνέχεια της συνεργασίας και την νέα περίοδο.

ΣΤΑ ΜΑΡΙΤΣΑ ΜΕ ΚΟΥΡΟ

Ο **Σάββας Κούρος** είναι γνωστό πως αποτελεί έναν από τους άμεσους στόχους του Ιάλυσου προκειμένου να ισχυροποιήσει την επίθεση της ομάδας που πρέπει να είναι καλύτερη στο νέο περιφερειακό πρωτάθλημα στον τομέα αυτό καθώς το γκόλ παραμένει η πεπτουσία του ποδοσφαίρου και η οποία δίνει βαθμούς στην ομάδα που σκοράρει. Ας μην ξεχνουν οι φίλοι της ομάδας πως ο Ιάλυσος έφτασε σε δύσκολη θέση την περίοδο που πέρασε εξαιτίας της δυστοκίας στον τομέα του γκόλ.

Σήμερα το βράδυ λοιπόν η διοίκηση του Ιάλυσου θα συναντηθεί με την ομόλογη του Ηρακλή και θα συζητήσουν από κοινού την περίπτωση απόκτησης του παίκτη ο οποίος ενδιαφέρει τον Ιάλυσο.

Ο **Γιώργος Γκάιδας** πάντως έχει στα πλάνα του και την απόκτηση κι άλλων παικτών οι οποίοι ενδιαφέρουν την ομάδα των κιτρινοκόκκινων οι οποίοι θα κινηθούν άμεσα και μέσα στην εβδομάδα για την απόκτησή τους.

Πρώτη έξοδος...

- *Με τη συμμετοχή 11 σκαφών πραγματοποιήθηκε ο αγώνας του ΑΣΙΑΘΡ "Το Τάμα 2005".*

Το σαββατοκύριακο πραγματοποιήθηκε ο αγώνας το "Τάμα 2005", ο πρώτος του Αθλητικού Συλλόγου Ταχύπλοων Ανοικτής Θάλασσας Ρόδου για το 2005 εκτός Ρόδου.

Οι ιστιοπλόοι ταξίδεψαν στον Πανορμίτη της Σύμης, όπου εκκλησιάστηκαν χθες (Κυριακή) το πρωί, ενώ ακολούθησε και ο αγιασμός των σκαφών.

Η επιστροφή έγινε χθες το απόγευμα.

Τα συμμετέχοντα σκάφη, μαζί με τους κυβερνήτες και τα πληρώματα είναι:



ΠΑΝΟΡΜΙΤΗΣ
Σταύρας Σταμάτης
Τσακίρη Φιλίτσα
Γλαρού Χριστίνα
Σπάρταλη Λένα
Δαούλας Νίκος
Χαραλάμπους Ανδρέας
Γιωργάς Λουκάς
Φωτίου Τάσος
Τσιτσίκας Μάνθος
Καλικάτζαρος Ιγνάτιος
Μανιώτης Θανάσης
Απειρανθίτης Νίκος
Βολονάκη Χριστίνα

ΑΛΟΥΣΤΙΝΑ
Βογιατζής Αντώνης (κυβ.)
Αλβανός Σωτήρης
Ζαχάρη Αντιγόνη
Κουτσομανώλης Ηλ.
Χατζηβασίλης Νίκος
Χατζηρήγας Κώστας

AMERSA
Μιχαηλίδης Ανδρέας (κυβ.)
Fontan Conception
Μιχαηλίδης Γιάννης
Μιχαηλίδης Σταμάτης
Μανιά Μαρία
Μπαχλιτζανάκη Δεσπ.
Μαμαλίγκας Ευθ.
Αδαμίδου Ελ.

ΑΠΟΛΛΩΝ
Τσιμέτας Σωτήρης (κυβ.)
Ψαράς Νίκος
Λεγάκης Μάρκος
Παγκά Άννα
Σκευοφύλακα Μαίρη

ΕΣΤΕΛΛΑ
Κατσαράς Σωτήρης (κυβ.)
Ιμσιρίδης Κώστας
Τσιγάρος Θεολόγος
Καλαφατάς Νικήτας
Χατζησταυρίδης Νίκος
Αθανασίου Αντώνης
Καραπάνος Δημήτρης

EXCAPE
Ξάνθος Παύλος (κυβ.)
Ξάνθος Νικόλαος
Ξάνθος Μιχάλης
Μιυσλή Τσεσμή
Χατζηγαβριήλ Παν.
Σαλαμαστράκης Σπ.
Αθαγασάκη Τερέσα

ΚΑΪΚΙΑΣ
Παπαγαπητός Μιχ. (κυβ.)
Μητρετόδη Σοφία
Παπαδάκης Ρούσσος
Καζαντζίδης Αντώνης
Ξένος Νίκος
Σπύρου Λάμπρος
Τακά Αναστασία
Μαρκάκης Δημ.
Τσιάκου Ειρήνη

ΚΑΛΗΜΕΡΑ
Κουμπιάδης Ελευθ.(κυβ.)
Ιωαννίδης Μάκης
Καράμπης Ηλίας
Σηφάκης Βαγγέλης
Σακελλαρίδου Άννα
Τσιλιγκίρη Μαρίνα

ΚΑΠ. ΜΑΝΩΛΗΣ
Ρακόπουλος Κώστας (κυβ.)
Παυλούς Μαρίσκα
Κολόμβος Σπύρος
Τριανταφύλλου Δημ.
Βογιατζής Βασίλης
Σκουφετζής Νίκος
Μιχαλάκης Βασ.

ΜΟΥΣΜΟΥΛΟ
Κουμνάκης Νίκος (κυβ.)
Παπαβασιλείου Χρ.
Μπαράς Ιωάννης
Χεππάκη Μαρία

ΝΕΦΕΛΗ
Κλαδογένης Κυρ. (κυβ.)
Φώτης Αναστάσιος
Γουμαράς Γιώργος
Σταματάς Δημ.
Σπυροπούλου Λίντα
Κυριακόπουλος Μιχ.
Ιωακειμίδου Όλγα
Καραχανής Γιώργος
Σεΐτη Σέβα

Απαισιοδοξία μέχρι νεωτέρας

• Ο αντινομάρχης Νίκος Ζωίδης είπε κατά την διάρκεια της χθεσινής συνεδρίασης του Νομαρχιακού Συμβουλίου πως δύσκολα φεύγουν οι Αθίγγανοι από το προπονητήριο στο Τσαΐρι. Αποκάλυψε, όμως, την σκέψη που υπάρχει να στραφούν τα βλέμματα στο Φυτώριο.

Δύσκολα θα μπορέσει να κρατήσει η ΕΠΣΔ το προπονητήριο στο Τσαΐρι, όπως προέκυψε από την χθεσινή συνεδρίαση του Νομαρχιακού Συμβουλίου που πραγματοποιήθηκε στην Κω, όμως στον αντίποδα διαφάνηκε η προοπτική να αντισταθμιστεί η απώλεια με την παραχώρηση άλλου κομματιού γης! Όπως αναφέρουν οι πληροφορίες, το θέμα έφερε προς συζήτηση το μέλος του διοικητικού συμβουλίου του ΝΑΟΔ και πρώην πρόεδρός του, Μιχάλης Μπαριανάκης, ο οποίος επισήμανε τον κίνδυνο να επιστρέψει η έκταση που παραχωρήθηκε μέσω της Νομαρχίας στην ΕΠΣΔ στην Κτηματική Εταιρία του Δημοσίου, από την στιγμή που μέσα στο προβλεπόμενο χρονοδιάγραμμα ο χώρος δεν απέκτησε την χρήση για την οποία παραχωρήθηκε. Μάλιστα, την απαισιοδοξία ήρθε να ενισχύσει ο ίδιος ο αντινομάρχης Νίκος Ζωίδης, ο οποίος φέρεται να είπε πως είναι εξαιρετικά δύσκολο να εγκαταλείψουν τον χώρο στην παρούσα φάση οι Αθίγγανοι που έχουν εγκατασταθεί, οπότε είναι προφανές πως το σχετικό αίτημα το οποίο είναι έτοιμη να διατυπώσει η ΕΠΣΔ θα πέσει στο κενό. Πάντως, από την συζήτηση βγήκε και μία αχτίδα αισιοδοξίας, αφού όπως ειπώθηκε από τον Νίκο Ζωίδη, η Νομαρχία σκέφτεται να παραχωρήσει στην Ένωση για τις ανάγκες της δημιουργίας ενός προπονητηρίου έκταση γης στο Φυτώριο, δίπλα στο υφιστάμενο προπονητήριο της Ρόδου και του Διαγόρα. Διευκρινίζεται πως πρόκειται απλά και μόνο για σκέψη, η οποία πάντως δεν αποκλείεται να μεταφερθεί στους παράγοντες της ΕΠΣΔ το πρωί της Τρίτης, κατά την διάρκεια της συνάντησής τους με τον νομάρχη Γιάννη Μαχαιρίδη και την πρόεδρο του ΝΑΟΔ, Ανδριάνα Μπαφίτη.

Το βλέμμα στους ντόπιους

• Με τους «δικούς» του ποδοσφαιριστές και το βλέμμα στραμμένο στον τελευταίο μεταγραφικό στόχο , ολοκληρώνει την μεταγραφική περίοδο ο Διγενής

Εβδομάδα εξελίξεων αναμένεται να είναι η ερχόμενη για τον Διγενή.

Μετά το αίσιο τέλος των διαπραγματεύσεων με τους Νίκο Σεβδαλή, Αγαπητό Αμπελά και Νίκο Ορφανίδη, σειρά παίρνουν οι ποδοσφαιριστές των οποίων τα δικαιώματα ανήκουν στον σύλλογο.

Στην λίστα αυτοί υπάγονται όσοι κατάφεραν να οδηγήσουν την ομάδα εκ' του ασφαλούς μετά το κακό ξεκίνημα που πραγματοποιήθηκε στην αρχή της περσινής περιόδου, οι οποίοι αναμένεται να καθίσουν στο τραπέζι των διαπραγματεύσεων για να ανακοινώσουν τις απαιτήσεις του για το νέο πρωτάθλημα.

Από την πλευρά της διοίκησης υπάρχει η πρόθεση να κρατήσει τον βασικό κορμό του συλλόγου στον οποίο θα προστεθούν και τα μέχρι τώρα μεταγραφικά αποκτήματα.

Μαζί με αυτούς θα εξεταστεί και το θέμα της απόκτησης του τελευταίου μεταγραφικού στόχου που απασχολεί τον σύλλογο, του οποίου η υπογραφή αναμένεται να κλείσει οριστικά των κύκλο των μεταγραφών για την νέα περίοδο.

Δείπνο γνωριμίας

Την Τρίτη αναμένεται να πραγματοποιηθεί σε κατάστημα της περιοχής, η πρώτη συγκέντρωση των μελών της ομάδας, η οποία θα έχει χαρακτήρα γνωριμίας.

Νέα και παλιά μέλη της Διοίκησης , νέος προπονητής, παλιοί και καινούργιοι ποδοσφαιριστές θα έχουν την ευκαιρία να μιλήσουν για τα αγωνιστικά θέματα και τους στόχους της ομάδας στο νέο πρωτάθλημα, πριν ανακοινωθεί από τον Σάββα Ορφανίδη το πρόγραμμα , η ημερομηνία έναρξης της προετοιμασίας, αλλά και οι περιοχές που θα πραγματοποιηθεί.

Στον Φοίβο ο Καστανάκης

Στον Φοίβο ανήκει από χθες ο Παναγιώτης Καστανάκης. Ο 23χρονος τερματοφύλακας τα βρήκε σε όλα με τους Κρεμαστενούς και θα ανήκει στο δυναμικό τους για τα επόμενα δύο χρόνια.

Φουλ για την πρωτιά

• Καταπληκτικές εμφανίσεις πραγματοποιούν οι νεαροί Ροδίτες της ομάδας «Μακ Μακ» στο πανελλήνιο τουρνουά 5Χ5 που διεξάγεται στο Σχηματάρι. Προκρίθηκαν στους τελικούς του Λουτρακίου.

Στην τελική φάση του τουρνουά Web Soccer Club 5Χ5 που διεξάγεται στις εγκαταστάσεις του Νίκου Παπαϊωάννου στον Σχηματάρι Βοιωτίας προκρίθηκε η ομάδα «Μακ Μακ Ρόδου», που είναι η πρωταθλήτρια Δωδεκανήσου και Ανατολικού Αιγαίου του πανελλήνιου τουρνουά Wash&Go by Supersport της ηλικιακής κατηγορίας 92-94.

Οι νεαροί Ροδίτης συνέτριψαν την πρωταθλήτρια Βοιωτίας με 8-3, ενώ επικράτησαν και της Λαμίας με 4-2, γινόμενη έτσι η πρώτη ομάδα που προκρίθηκε στα τελικά του Λουτρακίου. Η ομάδα «Μακ Μακ» έχει καταπλήξει, αφού στους αγώνες που έχει δώσει μέχρι σήμερα έχει πετύχει 98 γκολ, ενώ δέχθηκε μόλις 10, χάρη στην ευχέρεια που δείχνουν όλοι οι ποδοσφαιριστές της στο σκοράρισμα.



"Φωτιές στα δίχτυα των αντιπάλων τους έχουν ανάψει οι πιτσιρικάδες της Μακ Μακ που διακρίνονται με τον προπονητή τους Μιχάλη Καραγιάννη"

ΤΕΤ Α ΤΕΤ ΚΟΥΤΣΙΚΑ- ΔΙΟΙΚΗΣΗΣ

• Τα λένε εφ' όλης της ύλης σήμερα το βράδυ ο προπονητής και η διοίκηση της ΑΕ Κω

ΚΩΣ (Του ανταποκριτού μας ΓΙΩΡΓΟΥ ΑΝΑΓΝΩΣΤΟΥ)

Δεν υπήρχε καμμιά εξέλιξη μέχρι χθές το βράδυ στην Κω σε ό,τι αφορά τα μεταγραφικά της ομάδας αλλά και την στελέχωση περαιτέρω της διοίκησης με την συγκρότηση των σχετικών επιτροπών πού έχουν προαναγγελθεί από την διοίκηση του Θανάση Χατζημάρκου.

Σήμερα όπως προαναγγέλθηκε θα συναντηθούν το βράδυ στα γραφεία της ομάδας η διοίκηση του Θανάση Χατζημάρκου και θα ασχοληθούν με τα μεταγραφικά της ομαδας ακούγοντας απαντες τις προτάσεις του νέου τεχνικού των Βυσσινί.

Στον τομέα αυτό δεν υπάρχει καμμία εξέλιξη πλήν της νέας συμφωνίας πού έγινε με τον Παπαστάμο.

Τον Κούτσικα πάντως τον ενδιαφέρουν και τα παιδιά από την Κώ καθώς είναι τοις πάσι γνωστό πώς παίζουν σημαντικό ρόλο στην εξέλιξη του μαραθωνίου η συμμετοχή τους αλλά και με αυτά παίζεται όλο το παιχνίδι στην Κατηγορία. Τα αποτελέσματα αυτής της συνάντησης πάντως θα γίνουν γνωστά αύριο.



Το ρόστερ της ομάδας απασχολεί τώρα τον Λεωνίδα Κούτσικα (ΒΙΚΤΩΡ-ΦΩΤΟ ΜΑΡΚΕΤ-ΙΑΛΥΣΟΣ)

Αισιόδοξοι, παρά τις δυσκολίες

- *Ευοίωνοι για την τελική έκβαση της υπόθεσης Κολιάδη είναι οι ιθύνοντες του Αγίου Γεωργίου , μετά την πρώτη συνάντηση των δύο πλευρών.*

Πιο δύσκολος από ότι αρχικά έδειχνε, είναι ο δρόμος της συμφωνίας με τον Γιώργο Κολιάδη, για την ομάδα του Αγ. Γεωργίου.

Χθες το απόγευμα πραγματοποιήθηκε το πρώτο βήμα, με την συνάντηση του προέδρου Θεοδόση Στεφανάκη με τον ποδοσφαιριστή, χωρίς όμως να υπάρχει τελεσίδικη απόφαση.

Παρά το ότι ο Στεφανάκης κατέθεσε επίσημη πρόταση συνεργασίας στον ποδοσφαιριστή, συνοδευμένη και από την οικονομική προσφορά, ο ποδοσφαιριστής επιφυλάχτηκε να απαντήσει, ακολουθώντας τον «σωστό» δρόμο των διαπραγματεύσεων.

Οι πληροφορίες που βγαίνουν από το περιβάλλον της διοίκησης αλλά και αυτό του ποδοσφαιριστή, αναφέρουν πως η συμφωνία του στον Άγιο είναι θέμα ημερών, ωστόσο κάποιες άλλες κάνουν λόγω για αναμονή πρότασης από την ομάδα του Άρη που έχει πραγματοποιήσει επαφή.

Ωστόσο η μη διευθέτηση ακόμη των διοικητικών θεμάτων, καθυστερούν και την υποβολή πρότασης, κάτι που δεν ανησυχεί τον ποδοσφαιριστή που δήλωσε στην «Α.Γ» με αφορμή επικοινωνία «Δεν βιάζομαι να κλείσω».

Τέλος με Τσακίρη,



Θα υπάρξει και νέα συνάντηση του Γιώργου Κολιάδη με τον Άγιο Γεώργιο.

Μαυρομούστακο

Παρά το ότι συμφώνησαν σε όλα για να συνεχίσουν μαζί στο επόμενο πρωτάθλημα, χθες σταμάτησε οριστικά το ενδιαφέρον του Αγίου Γεωργίου για τον ποδοσφαιριστή, Γιώργο Τσακίρη.

Όπως και ο ίδιος ανέφερε σε επαφή που είχε με τον Στεφανάκη « έχω προτάσεις από Ηρακλή, ΑΕΡΑ και Ρόδο σε περίπτωση που αναλάβει ο Βαγγέλης Χοσάδας, χωρίς όμως ακόμη να έχω πάρει την τελική μου απόφαση».

Από την πλευρά του Αγίου δεν υπήρχε η διάθεση να βάλει εμπόδια στον δρόμο του ποδοσφαιριστή που έδωσε τον λόγο του στην ομάδα και τελειώνει χωρίς περαιτέρω διαδικασίες το θέμα.

Οριστικό παρελθόν αποτελεί και ο Λευτέρης Μαυρομούστακος του οποίου και χορηγήθηκε η ελευθέρα.

Και τυπικά με Χατζησταμάτη

Ολοκληρώθηκαν με επιτυχία οι διαπραγματεύσεις με τον έμπειρο αμυντικό που και την επόμενη περίοδο θ' αγωνίζεται στο κέντρο της άμυνας έχοντας παρτενέρ τον Λάκη Κακλαμάνο. Οι δύο ποδοσφαιριστές έχουν ξανασυνεργαστεί στο παρελθόν με τις ομάδες του Ιάλυσου και του Απόλλωνα Κ, σε εθνικό επίπεδο και οι απόρροια της συνύπαρξής του συνοδεύτηκε από κολακευτικά σχόλια.

Η άμυνα και ο χώρος της μεσαίας γραμμής θα αποτελέσουν και την δύναμη του Αγίου Γεωργίου στο επόμενο πρωτάθλημα.

Ωστόσο υπάρχει μία ακόμη γραμμή η οποία θα χρειαστεί ενίσχυση μετά το πλήγμα που υπέστη από την αποχώρηση του Λευτέρη Μαυρομούστακου και την ενδεχόμενη του Αργύρη Σκυλλαράκη που ζήτησε να δοκιμάσει και σε άλλη ομάδα.

Στα πλάνα του νέου προπονητή Στέργου Παρδαλού, υπάρχει αντικαταστάτης, πέρα της γενικής άποψης που υπάρχει, για την αναβάθμιση των Σοφοκλή Σκυλλαράκη και του Μουστακέλη, χωρίς όμως ακόμη να ανακοινωθεί το όνομάτου.

Το «στέκι» του Αγίου

Στην ειδυλλιακή περιοχή στο Χαράκι, θα λειτουργήσει στο διάστημα από 28-29 Ιουνίου και με αφορμή τον εορτασμό της μονής των Αγίων Αποστόλων της περιοχής, το παραλιακό κατάστημα του συλλόγου, που θα προσφέρει ντόπιο σουβλάκι, παγωμένη μπύρα και αναψυκτικά.

Μεγάλη επιτυχία

- *Της διήμερης συναυλίας των THINK FLOYD για τον Κλεόβουλο.*

Πολύ μεγάλη επιτυχία σημείωσε η συναυλία των THINK FLOYD οι οποίοι παίζουν αποκλειστικά τις μεγάλες επιτυχίες των PINK FLOYD που πραγματοποιήθηκε 24 και 25 Ιουνίου στο λιμανάκι του Αγίου Παύλου στην Λίνδο, αφήνοντας πλήρως ικανοποιημένους τους φίλους της παραπάνω μουσικής που έδωσαν βροντερό παρόν αλλά και ταυτόχρονα δίνοντας μεγάλες οικονομικές ανάσες στην ομάδα.

Οι εκδηλώσεις πάντως για την ενίσχυση του ταμείου συνεχίζονται με την χοροεσπερίδα του Συλλόγου που θα γίνει την Τρίτη στο πανηγύρι στο λιμανάκι του Αγίου Παύλου όπου θα χοροστατήσει ο μητροπολίτης Ρόδου Κύριλλος και αναμένεται το γλέντι να κρατήσει μέχρι το πρωί.

Όσον αφορά τον μεταγραφικό τομέα τώρα και παρά τις φήμες που κυκλοφόρησαν για τον Γαϊτάνο, αυτός ανήκει στην ομάδα της Λίνδου και δεν υπάρχει περίπτωση να αποχωρήσει από αυτήν, ενώ η μόνη εκκρεμότητα που απομένει αυτή την στιγμή είναι το ζήτημα με τον Τριανταφύλλου, ο οποίος πάντως αναμένεται να φοράει τα χρώματα του Κλεόβουλου για τη νέα αγωνιστική περίοδο.

ΑΝΑΝΕΩΣΕ Ο ΜΩΡΑΪΤΗΣ

- *Για ακόμη έναν χρόνο στον Αστέρα Π.*
- *Σφήνα στην απόκτηση του Τσαφή μπήκε και ο Φοίβος.*

Ο Αστέρας Π. ανανέωσε και τυπικά την παραμονή του Μωραΐτη στην Παστίδα ενώ χθες το βράδυ θα έκλεινε κατά πάσα πιθανότητα και ο Λιόρδος στην συνάντηση που είχε με τους παράγοντες της ομάδας.

Να υπενθυμίσουμε ότι ήδη ποδοσφαιριστής του Αστέρα είναι ο Μιχάλης Πολιάς ο οποίος όμως λόγω επαγγελματικού φόρτου δεν θα είναι συνέχεια στην διάθεση του προπονητή του ωστόσο ένας παίκτης τέτοιας εμβέλειας όσο κι αν μπορεί να αγωνίζεται είναι πολύ σημαντική η βοήθεια και η πείρα του.

Παίκτης της ομάδας είναι και ο Παναγιώτης Λαυράκης ο οποίος όμως αντιμετωπίζει παρόμοιο πρόβλημα ενώ κατά 99% και ο Παναγιώτης Σκόρπος επιστρέφει στην ομάδα από την οποία ξεκίνησε και ανδρώθηκε ποδοσφαιρικά.

Στους παραπάνω προστίθενται οι Καραγιάννης και Γρηγοράς που αγωνιζόντουσαν μέχρι πρότινος στον Δαμάγητο, ενώ ακόμα δεν έχει ξεκαθαρίσει το θέμα με τον Μάνο αφού είναι περισσότερες οι πιθανότητες να συνεχίσει σε άλλη ομάδα την πορεία του παρά στην Παστίδα. Υπάρχουν πάντως και κάποιες κρυφές ελπίδες για την ένταξη στο έμψυχο δυναμικό του Παπαγεωργίου ο οποίος πάντως προτίθεται να συνεχίσει σε ομάδα της μεγάλης κατηγορίας αλλά εάν δεν βρει κάποια πραγματικά ενδιαφέρουσα περίπτωση δεν αποκλείεται να φορέσει τα χρώματα του Αστέρα.

Όσον αφορά τώρα το θέμα με τον Τσαφή και την πιθανολογούμενη απόκτησή του από τον Ιάλυσο, στο παιχνίδι διεκδίκησης του μπήκε τώρα και ο Φοίβος ο οποίος δείχνει έντονο ενδιαφέρον για να τον εντάξει στο ρόστερ του το νεαρό αριστεροπόδαρο ποδοσφαιριστή του Αστέρα Π. που έχει αφήσει τις καλύτερες εντυπώσεις με τις αγωνιστικές ικανότητές του και με το νεαρό της ηλικίας του.

- Οι εργασίες για τις καλλωπιστικές εργασίες για το γήπεδο της Παστίδας αλλά και για την αλλαγή του αγωνιστικού χώρου με την τοποθέτηση νέου χώματος δεν έχουν ξεκινήσει ακόμη αλλά αναμένεται το συνεργείο του Δήμου Πεταλούδων, προκειμένου να γίνουν τα έργα αυτά που κρίνονται ιδιαιτέρως απαραίτητα αφού από την τελευταία φορά που ρίχτηκε χώμα στο συγκεκριμένο γήπεδο έχουν περάσει αρκετά χρόνια.

Ξεκίνησαν οι επαφές

- *Με τους επικείμενους μεταγραφικούς στόχους για τον Ακουσίλαο που έχει την υποστήριξη επιχειρηματιών που κατάγονται από τις Φάνες.*

Όπως είχε γράψει η «Α.Γ.» την προηγούμενη Δευτέρα ο Μιχάλης Κάβουρας και τυπικά είναι ο νέος προπονητής του Ακουσιλάου, ο οποίος ανέλαβε να οδηγήσει την ομάδα στην άνοδό της στην Α' κατηγορία, αφού ο στόχος που έχει τεθεί από την Διοίκηση Αγαπητού Παπουρδάνου είναι μόνο ο πρωταθλητισμός και η επιστροφή της ομάδας μετά από κάποια χρόνια στην μεγάλη κατηγορία του τοπικού μας ποδοσφαίρου.

Χθες το βράδι είχε συνεδρίαση το δ.σ. για να συζητήσει κάποιες επαφές που έκανε ο πρόεδρος με κάποιους παίκτες και γενικά το κυρίαρχο θέμα ήταν τα μεταγραφικά θέματα.

Για τις μετάγραφικές κινήσεις τον πρώτο λόγο έχει η επιτροπή των μεταγραφών που αποτελείται από τους Αγαπητό Παπουρδάνο, Μιχαήλ Σπανουδάκη, Χρήστο Θεοδοσίου και Νίκο Φρόνα σε συνεργασία βεβαίως με τον προπονητή της ομάδας.

Ήδη λοιπόν έχουν ξεκινήσει οι επαφές με τους μεταγραφικούς στόχους που έχουν εντοπιστεί και μέσα στην εβδομάδα που διανύουμε θα έχουμε και εξελίξεις στον τομέα αυτό.

Εκτός από την έντονη κινητικότητα που υπάρχει στον Ακουσίλαο αυτό τον καιρό το ευχάριστο είναι πως Φανενοί επιχειρηματίες που έχουν τις επιχειρήσεις τους στην πόλη της Ρόδου έχουν δηλώσει πως θα βρίσκονται κοντά στην ομάδα και πως θα ενισχύσουν οικονομικά το ταμείο προκειμένου να επιτευχθούν οι στόχοι που έχουν τεθεί.

Πεντάδα ουσίας και διαφωνίας

• Τους Παναγιωτακόπουλο, Κάτρη, Τανίδη, Τσοπανάκη και Μπαριανάκη θα προτείνει για την Πειθαρχική Επιτροπή η πλευρά του Κάλλιστου Διακογεωργίου. Δεν έχει αντίρρηση να συμμετάσχει και ο Κλεόβουλος Χατζηγεωργίου, αλλά όχι με τον τρόπο που το αντιλαμβάνεται ο ίδιος και ο Μιχάλης Βεργωτής.

Για τους περισσότερους ένα «ναι» του πρώην προέδρου της ΕΠΣΔ, Κλεόβουλου Χατζηγεωργίου, στην πρόταση που του έκανε η πλειοψηφία του διοικητικού συμβουλίου της Ένωσης για την ανάληψη της προεδρίας της Πειθαρχικής Επιτροπής, θα σηματοδοτήσει και τον άμεσο σχηματισμό της, με δεδομένο ότι η διοίκηση έχει αποδεχθεί τον όρο που είχε θέσει ο Χατζηγεωργίου να έχει ο ίδιος το αποκλειστικό δικαίωμα της επιλογής των συνεργατών του, χωρίς να παρέμβει το δ.σ.

Η πιθανότερη εξέλιξη των πραγμάτων είναι η παραπάνω, αλλά μόνο επειδή ο σημερινός πρόεδρος της Ένωσης, **Μιχάλης Βεργωτής,** έχει την πλειοψηφία στο διοικητικό συμβούλιο. Όπως αναφέρουν οι πληροφορίες, τα μέλη του δ.σ. που ανήκουν στον συνδυασμό «Νέα Εποχή» θα καταθέσουν προς ψήφιση την δική τους πρόταση, η οποία είναι εντελώς διαφορετική σε μορφή και σκεπτικό και στηρίζεται στην λογική ότι το δ.σ. οφείλει να επιλέξει πέντε μέλη και όχι μόνο ένα για την προεδρία της επιτροπής, πόσο μάλλον να του δώσει τοι δικαίωμα να επιβάλει το ίδιο τους άλλους τέσσερις συνεργάτες του.

Μάλιστα, στελέχη του συνδυασμού έλεγαν πως το καταστατικό δεν προβλέπει την ύπαρξη προέδρου στην Πειθαρχική Επιτροπή και περιορίζεται στην αναφορά στα πέντε μέλη τα οποία την απαρτίζουν, ενώ χαρακτηρίζουν την διαδικασία που ακολουθήθηκε μέχρι σήμερα αταίριαστη με το πνεύμα με το οποίο οφείλει να κάνει τις επιλογές του το διοικητικό συμβούλιο για μία ανεξάρτητη επιτροπή που ενσαρκώνει έναν τόσο καίριο ρόλο, όπως είναι αυτός της απονομής της δικαιοσύνης.

Το ορθό της επιλογής πέντε ισότιμων μελών από το δ.σ. και όχι από πρώην μέλος του, έστω κι αν αυτό είναι ο μέχρι πρότινος πρόεδρος της Ένωσης, είναι το επιχείρημα το οποίο θα χρησιμοποιηθεί στην επόμενη συνεδρίαση του δ.σ., μαζί με ένα ακόμα, το οποίο αναφέρει πως ο δρόμος που ακολούθησε μέχρι σήμερα η διοίκηση δίνει ουσιαστικά την εξουσία της Πειθαρχικής Επιτροπής σε ένα πρόσωπο, αφού ειδικά αν κάνει τον τελευταίο την επιλογή των υπόλοιπων τεσσάρων, θα είναι δεδομένο πως θα τα ελέγχει. Αυτό σημαίνει πως στην πράξη καταργείται η ουσία του καταστατικού και πρόβλεψή του για μία Πειθαρχική Επιτροπή των πέντε μελών.

Οι ίδιες πληροφορίες αναφέρουν πως η πλευρά του **Κάλλιστου Διακογεωργίου** έχει ήδη καταλήξει στα ονόματα τα οποία θα προτείνει για την Πειθαρχική Επιτροπή. Πρόκειται για τον υποψήφιο του συνδυασμού «Νέα Εποχή» και νομικό **Σταύρο Παναγιωτακόπουλο,** για τον πρώην Α' αντιπρόεδρο της ΕΠΣΔ **Γιάννη Κάτρη,** για τον πρόεδρο του Συνδέσμου Βετεράνων Ποδοσφαιριστών Ρόδου-Διαγόρα **Γιώργο Τανίδη,** για τον πρώην αντιπρόεδρο της ΕΠΣΔ και πρόεδρος της Τεχνικής της Επιτροπής **Δημήτρη Τσοπανάκη** και για τον πρώην πρόεδρο του ΝΑΟΔ **Μιχάλη Μπαριανάκη!**



Πέντε πρόσωπα θα προτείνει για την Πειθαρχική Επιτροπή ο Κάλλιστος Διακογεωργίου

Μάλιστα, από την πλευρά των συνεργατών του **Κάλλιστου Διακογεωργίου** λεγόταν πως δεν υπάρχει αντίρρηση να συμμετάσχει στην Πειθαρχική Επιτροπή ο **Κλεόβουλος Χατζηγεωργίου,** όμως σε καμία περίπτωση στο πλαίσιο το οποίο έχει ορίσει ο ίδιος και έχει αποδεχθεί ο **Μιχάλης Βεργωτής.**

Έτσι, η επόμενη συνεδρίαση του δ.σ. αναμένεται με μεγάλο ενδιαφέρον, όπως με ενδιαφέρον αναμένονται όλες οι κινήσεις που θα προηγηθούν, αφού είναι φανερό πως στους κόλπους της διοίκησης υπάρχουν δύο διαφορετικές από πλευράς ουσίας αντιλήψεις και η επίτευξη της ισορροπίας που θα τους αφήσει όλους ικανοποιημένους φαντάζει ως μία αρκετά δύσκολη εξίσωση, όμως πάντα με την προϋπόθεση πως ο **Κλεόβουλος Χατζηγεωργίου** θα αποδεχθεί την πρόταση που του έγινε.

Μαζεύει προσφορές

• Η ΕΠΣΔ προχωράει στην άμεση υλοποίηση της απόφασής της για την δημιουργία ιστοσελίδας στο διαδίκτυο.

Άμεσα θα προσπαθήσει να υλοποιήσει η νέα διοίκηση της ΕΠΣΔ την απόφασή της για την δημιουργία δικής της ιστοσελίδας στο διαδίκτυο.

Όπως αναφέρουν οι πληροφορίες, εντός της εβδομάδας θα ζητηθούν προσφορές από τις εταιρίες οι οποίες δραστηριοποιούνται στον συγκεκριμένο τομέα και το θέμα θα έρθει προς συζήτηση στην επόμενη συνεδρίαση του διοικητικού συμβουλίου.

Η ιδέα δεν αποσκοπεί μόνο στον εκσυγχρονισμό της ενημέρωσης, αλλά αντιμετωπίζεται κυρίως ως μία ευκαιρία να αποκτήσει η ΕΠΣΔ μία δική της πηγή εσόδων, η οποία σύμφωνα με τους υπολογισμούς του μέλους του δ.σ., **Θεοδόση Στεφανάκη,** μπορεί να αποφέρει σε ετήσια βάση από δεκαπέντε έως είκοσι χιλιάδες ευρώ στο ταμείο της Ένωσης.

Θέλει Ρόδο, αλλά...

• Ο Πολυβώτης σκοπεύει να ζητήσει από την ΕΠΣΔ να τον τοποθετήσει σε έναν από τους ομίλους της Ρόδου, όμως το αίτημά του δύσκολα θα γίνει δεκτό.

Αίτημα να μεταπηδήσει την νέα αγωνιστική περίοδο σε έναν από τους δύο ομίλους της Ρόδου είναι πολύ πιθανό να καταθέσει στην ΕΠΣΔ ο Πολυβώτης!

Όπως έγραψε στην εβδομαδιαία έκδοσή της η εφημερίδα της Κω «Σταθμός», την παραπάνω πρόθεση έκανε γνωστή ο ίδιος ο πρόεδρος του σωματείου της Νισύρου, **Βαγγέλης Ιντζές,** επικαλούμενος τα πολλά κενά που είχε πέρσι η ομάδα του στο αγωνιστικό της πρόγραμμα λόγω της αδυναμίας ή της απροθυμίας πολλών ομάδων του ομίλου Νήσων της Γ' κατηγορίας να ταξιδέψουν στην Νίσυρο.

Μάλιστα, όπως αναφέρεται στο δημοσίευμα, ο πρόεδρος του **Πολυβώτη** έκανε ήδη την πρώτη του κρούση στα μέλη του νέου δ.σ. της ΕΠΣΔ την βραδιά των εκλογών και πήρε την υπόσχεση πως το θέμα του θα συζητηθεί σε μία από τις προσεχείς συνεδριάσεις.

Πάντως, το αίτημα δύσκολα θα γίνει αποδεκτό, αφού αφενός θα δημιουργηθεί σοβαρό πρόβλημα με τον αριθμό των ομάδων που συμμετέχουν στον όμιλο Νήσων και αφετέρου είναι λογικό να υπάρξει αντίδραση από τα σωματεία της Ρόδου, τα οποία δεν θα θέλουν να «φορτωθούν» με ταξίδι.

Προτείνεται και ο Κόντζος

• Το όνομά του αναμένεται να προστεθεί σε αυτά των υπόλοιπων τεσσάρων υποψηφίων για τις δύο κενές θέσεις της ΤΕΔ.

Το όνομα του **Σωτήρη Κόντζου** προστέθηκε σε αυτά που θα πέσουν στο τραπέζι του Δ.Σ. της ΕΠΣΔ για την επιλογή των δύο μη εν ενεργεία διαιτητών που θα πλαισιώσουν τον **Δημήτρη Κάπρο** στην Τοπική Επιτροπή Διαιτησίας.



"Ο Σωτήρης Κόντζος θα είναι ένας από τους υποψήφιους για μια θέση στην ΤΕΔ"

Έτσι, οι υποψήφιοι γίνονται κατά τα φαινόμενα πέντε, αφού πέραν του **Κόντζου** αναμένεται να προταθούν οι **Κώστας Καψάσκης, Δημήτρης Καρίκης, Αντώνης Σαββάκης** και ο **Στέφανος Λουλουδάκης,** ο οποίος είναι και ο επικρατέστερος για την μία θέση λόγω της περσινής του θητείας της ΤΕΔ.

Ανεξάρτητα από τα παραπάνω, ο πρόεδρος του ΣΔΠΔ και πρόεδρος της Τοπικής Επιτροπής Διαιτησίας, **Δημήτρης Κάπρος,** αναμένεται να στείλει εντός της εβδομάδας στην ΕΠΣΔ την λίστα με όλα τα ονόματα των μη εν ενεργεία διαιτητών, στο πλαίσιο της πρόσφατης δέσμευσης που είχε αναλάβει δημόσια.

Το δικό σας δίκαιο.

• Πυλί και Αναγέννηση Ασφενδιού ενώνουν τις δυνάμεις τους και θέτουν κοινούς στόχους. Το Πυλί μετονομάζεται σε Α.Ο. Δικαίου και πρωταγωνιστεί και σε Α.Ο. Δικαίου 2005 η Αναγέννηση, η οποία θα λειτουργεί ως φυτώριο.

Την επιβεβαίωση του ρητού «η ισχύς εν τη ενώσει» ψάχνουν οι παράγοντες του Πυλίου και της Αναγέννησης Ασφενδιού, οι οποίοι προχωρούν ακάθεκτοι στην υλοποίηση της ιδέας η οποία, όπως επισημαίνεται εδώ και πολύ καιρό, μπορεί να βγάλει πολλά σωματεία από το οικονομικό αδιέξοδο που δημιουργούν οι συνθήκες της εποχής αλλά και να δημιουργήσει μία σταθερή δεξαμενή παραγωγής ταλέντων.

Όπως αναφέρουν οι πληροφορίες, οι επαφές που γίνονται το τελευταίο διάστημα ωρίμασαν και μάλιστα σε βαθμό που θα πρέπει να θεωρείται δεδομένη η κοινή πορεία των δύο σωματείων, που αλλάζουν ονομασία με το καθένα να εξυπηρετεί διαφορετικούς σκοπούς.

Πριν από λίγες μέρες οι δύο διοικήσεις συνεδρίασαν από κοινού και χθες το βράδυ αναμενόταν να εγκρίνουν τις ειλημμένες αποφάσεις τους από τις γενικές συνελεύσεις των μελών τους. Το Πυλί θα μετονομαστεί σε Αθλητικό Όμιλο Δικαίου, θα απορροφήσει όσους ποδοσφαιριστές της Αναγέννησης μπορούν να σταθούν σε ανταγωνιστικό επίπεδο και θα συμμετάσχει στο επικείμενο πρωτάθλημα της Β' κατηγορίας με στόχο να πρωταγωνιστήσει και να κερδίσει την άνοδό του στην Α κατηγορία.

Προπονητής της ομάδας θα είναι κατά τα φαινόμενα ο μέχρι πρότινος τεχνικός της Αναγέννησης, **Νίκος Μήτρου** (είναι διπλωματούχος προπονητής). Η Αναγέννηση Ασφενδιού θα μετονομαστεί σε Αθλητικό Όμιλο Δικαίου 2005 και θα έχει τον ρόλο του δορυφόρου, που θα συμμετέχει σε πρώτη φάση στο πρωτάθλημα της Γ' κατηγορίας και μελλοντικά πάντα σε κατηγορία μικρότερη από αυτή που θα παίζει η μεγάλη ομάδα.

Στον ΑΟ Δικαίου 2005 θα συμμετέχουν ως επί το πλείστον νεαροί ποδοσφαιριστές με σκοπό να «ψηθούν» και να προετοιμαστούν για την συμμετοχή τους στον ΑΟ Δικαίου, που θα περικόψει σημαντικά τα έξοδά του με την αξιοποίηση δικού του υλικού και την αποφυγή δαπανηρών μεταγραφών.

Το προωθούμενο μοντέλο αναμένεται να υποστηριχθεί και από την Τοπική Αυτοδιοίκηση, με τα δύο σωματεία να καταθέτουν εντός της εβδομάδας τα απαραίτητα έγγραφα στο Πρωτοδικείο και να περιμένουν την επίσημη απόφαση για την μετονομασία τους.

Προβάδισμα ο Κατσιδώνης

Ο **Βαγγέλης Κατσιδώνης** είναι ο ρέφερι με τις περισσότερες παρουσίες την τελευταία **πενταετία** στην Α' κατηγορία.

Αυτός και ο **Βασίλης Τσαγγάρης** είναι οι δύο που έσπασαν το φράγμα των "εκατό" διαιτησιών για αυτό το χρονικό διάστημα.



Ο Βαγγέλης Κατσιδώνης με 112 συμμετοχές προηγείται στον πίνακα συμμετοχών ενώ έχει βγάλει και τις περισσότερες κόκκινες κάρτες

Συνολικά, από την περίοδο 2000-01 μέχρι τη φετινή στην μεγάλη διοργάνωση του τοπικού μας ποδοσφαίρου το παρών έδωσαν **52** διαιτητές, συν τρεις από άλλους συνδέσμους σε τρία ματς.

Βάσει συμμετοχών κατά μέσο όρο τρεις έδειξαν με την ίδια συχνότητα την βούλα της εσχάτης των ποινών (0,36).

Αυτοί ήταν οι Τσαγγάρης, Φραγκίνης, Ζανεττίδης που θα μπορούσαν να χαρακτηρισθούν οι "πεναλτάκιδες".

Ο αυστηρότερος όλων ήταν ο Βαγγέλης Κατσιδώνης με μ.ο. 0,70 πέναλτι ανά αγώνα.

Ο Ανδρέας Παπαδόπουλος παίρνει το χρήσμα του "εδράκια" αφού το 62% των αγώνων του κέρδισαν οι γηπεδούχοι.

Ομως, ο ίδιος είναι ο διαιτητής με τις λιγότερες ισοπαλίες (9%).

✔ Στα παιχνίδια του Σάββα Παπανικολάου πήγε τις περισσότερες φορές το ροζ φύλλο στις φιλοξενούμενες ομάδες (35%) και τις λιγότερες σ' αυτό του Νίκου Φεσσάρα που μόλις στο 17% συμειώθηκε το "διπλό".

✔ Με λιγότερες παρουσίες, αλλά με εντυπωσιακά αποτελέσματα έχουν ο Σταύρος Πηδιάκης και ο Παναγιώτης Βασιλείου. Ο πρώτος σε 24 αγώνες του ο "άσος"παίρνει το 75% και ο δεύτερος σε 10 έχει το αξιοσημείωτο 90% για νίκες των γηπεδούχων.

✔ Η αναλυτική στατιστική εικόνα των δέκα διαιτητών με τις πιο πολλές συμμετοχές είναι οι εξής:

	ΣΥΜ.	ΜΕΣΟΣ ΟΡΟΣ ΠΕΝ	ΑΠ.	ΠΟΣΟΣΤΟ 1	X	2
1. Κατσιδώνης Β.	112	0,34	0,70	57	20	23
2. Τσαγγάρης	109	0,36	0,49	40	25	34
3. Μιχαλάκης	85	0,34	0,38	49	20	31
4. Ζανεττίδης	84	0,36	0,57	54	19	27
5. Φραγκίνης	77	0,36	0,55	48	30	22
6. Παπαδόπουλος	55	0,27	0,27	62	9	28
7. Χατζηνικόλας	53	0,20	0,45	58	17	25
8. Παπανικολάου	43	0,25	0,60	51	14	35
9. Κετσές	43	0,27	0,37	56	16	28
10. Φεσσάρας	41	0,26	0,39	59	24	17

Η ΓΕΝΙΚΗ ΕΙΚΟΝΑ

Ο σχετικός πίνακας με το "προφίλ" όλων όσων σφύριξαν στην Α' την τελευταία πενταετία είναι ο ακόλουθος.

(ΣΗΜ.: Κατά σειρά οι αριθμοί αφορούν τις συμμετοχές-τα πέναλτι-τις αποβολές και τα σημεία των αγώνων).

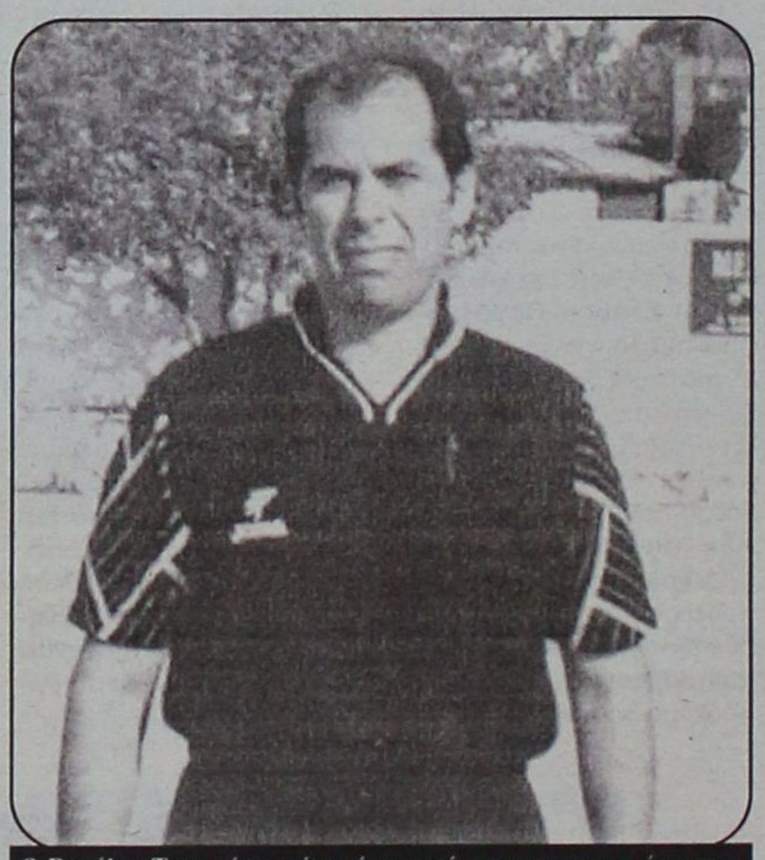

Ο Βασίλης Τσαγγάρης είναι ένας από τους τρεις που έχει υποδείξει τα περισσότερα πέναλτι

	ΣΥΜ.	ΠΕΝ	ΑΠ.	ΣΗΜΕΙΑ 1	X	2
1. Τριανταφύλλου Ευάγ.	19	8	5	9	5	5
2. Σταυριανός Νικ.	23	8	25	12	3	8
3. Κατσιδώνης Ευαγ.	112	39	79	64	22	26
4. Χατζηνικόλας Νικ.	53	11	24	31	9	13
5. Τσαούσης Χρησ.	32	11	5	17	7	8
6. Χάλαντας Ιωάνν.	14	7	15	7	3	4
7. Παπανικολάου Σαββ.	43	11	26	22	6	15
8. Τσαγγάρης Βασ.	109	40	54	44	28	37
9. Μαυρουδάκης Αντ.	6	1	2	3	-	3
10. Φραγκίνης Μιχ.	77	28	43	37	23	17
11. Ζανεττίδης Κων.	84	31	48	45	16	23
12. Κατταβενός Στυλ.	11	3	8	7	3	1
13. Σιδηρόπουλος Σαββ.	32	14	23	17	11	4
14. Πηδιάκης Σταυρ.	24	6	5	18	5	1
15. Γιαννούλης Σταυρ.	2	-	-	2	-	-
16. Γιοβάνι Ζήσω	8	4	8	5	2	1
17. Μιχαλάκης Παντ.	85	29	33	42	17	26
18. Λάμπρου Χαραλ.	5	-	4	2	1	2
19. Ταράλης Βασ.	18	10	17	9	5	4
20. Ορφανός Αντων.	10	8	1	5	1	4
21. Πανάτος Νομ.	8	2	2	6	-	2



Ο Ανδρέας Π"δόπουλος είναι ο "εδράκιας" αφού έφερε τους περισσότερους άσους"

22. Τάτας	6	1	6	4	1	1
23. Γιαλλούρης Παν.	1	1	1	-	1	-
24. Γενής Αλεξ.	9	7	2	5	1	3
25. Κόκκινος Σπυρ.	7	3	1	6	1	-
26. Ανάστασου Εμμ.	2	2	1	-	-	2
27. Συμιακός Κυρ.	4	1	1	3	-	1
28. Βασιλείου Παναγ.	10	2	1	9	1	-
29. Μηνάς Δημ.	4	3	-	1	2	1
30. Δημητράς Σταμ.	4	3	1	4	-	-
31. Κατέρης Βασ.	17	8	7	9	3	5
32. Ξιάρχος	4	2	-	3	-	1
33. Καστής Ανασ.	2	2	-	2	1	-
34. Σάββενας Παναγ.	8	-	2	7	-	1
35. Πάνος	5	-	-	2	2	1
36. Φεσσάρας Νικ.	41	11	16	24	10	7
37. Μιτζιρίκης Αλεξ.	1	1	1	1	-	-
38. Παπαδόπουλος Ανδρ.	55	15	15	34	5	16
39. Βασιλειάδης Περικ.	11	1	14	6	3	2
40. Σιδηρόπουλος Αναστ.	38	11	9	23	7	8
41. Αργυρίου Ευαγ.	7	1	-	4	1	2
42. Κετσές Δημ.	43	12	16	24	7	12
43. Διαμαντέας Νικ.	24	3	19	15	3	6
44. Γρεβένης Αλεξ.	4	1	2	4	-	-
45. Κατσιδώνης Παν.	10	2	3	6	1	3
46. Σταυρουλάκης	1	-	2	-	1	-
47. Γκούμας	2	2	1	1	1	-
48. Κόττορος Γεωργ.	38	17	22	19	11	8
49. Κουτσοχέρας	2	-	-	1	1	-
50. Αργυρόπουλος Ιωάν.	3	2	2	1	2	-
51. Μουστάκας Γρηγ.	1	-	-	1	-	-
52. Μίχας Ευαγ.	1	-	-	1	-	-

ΟΙ "ΕΙΣΑΓΟΜΕΝΟΙ"

Τρεις από τους άλλους συνδέσμους κλήθηκαν να διευθύνουν ισάριθμα ματς του πρωταθλήματος την σεζόν 2001-02.

Ο Παπαδάκης από το Ηράκλειο ο Γιαννουλίδης από την Αθήνα (1 π.) και η Σιαχάμη από την Ηλεία (3 π.).

Με τον πρώτο κέρδισε η γηπεδούχος και με τους άλλους δύο οι φιλοξενούμενες ομάδες.

ΡΑΣΗΤ ΜΑΡΑΣΛΗΣ



Ο Νίκος Φεσσάρας έχει το μικρότερο ποσοστό σε νίκες των φιλοξενούμενων

ΕΙΔΙΚΟ ΑΦΙΕΡΩΜΑ

Από την επόμενη Δευτέρα και κάθε Δευτέρα ο συνεργάτης μας και στατιστικολόγος, **Ρασήτ Μαρασλής** ξεκινάει ένα ειδικό αφιέρωμα για τις ομάδες του νομού μας.

Θα σας παρουσιάσει τα τελευταία 15 χρόνια το ποδόσφαιρο στα Δωδεκάνησα.

Ποιες ομάδες πήραν μέρος στις εθνικές μας κατηγορίες, και ποιες δήλωσαν παρών στην Α' κατηγορία του τοπικού μας.

Ποιοί παίκτες έπαιξαν και ποια ήταν η αγωνιστική τους εικόνα.

Αυτά και άλλα πολλά στο αφιέρωμα της "Γνώμης" από την ερχόμενη Δευτέρα.

Ολα τα σημαντικά στοιχεία που σημάδεψαν την συγκεκριμένη περίοδο από το αρχείο του **Ρασήτ Μαρασλή**.

Αγγελίες

ΕΝΟΙΚΙΑΖΟΝΤΑΙ

στην Ιξιά στο Εμπορικό Κέντρο RHODESLAND

(ανάμεσα στο Mira - Mare και Avra Beach),

2 χώροι ισόγειοι.

Περίπου 37 τ.μ. ο ένας και 40 τ.μ. ο άλλος,

κατάλληλοι για γραφεία ή καταστήματα.

Πληρ. Δημ. Σουγκανίδης

τηλ. 6945417747, 2241095991

ΧΠΚΤΗ-001

Μετακομίζετε;

γρήγορα
εύκολα
οικονομικά

MET.PO

ΡΟΔΟΣ: τηλ. 2241024388/6948003320
ΑΘΗΝΑ: τηλ. 2103464235/3476818-008

ΕΝΤΟΣ ΝΗΣΟΥ ΚΑΙ ΠΡΟΣ ΟΛΗ ΤΗΝ ΕΛΛΑΔΑ

MAT424

TOP PROPERTIES

GEORGE & SAVAS PIPINOS
ΓΕΩΡΓΙΟΣ & ΣΑΒΒΑΣ ΠΙΠΙΝΟΣ
ΣΥΜΒΟΥΛΟΙ ΚΑΙ ΕΚΤΙΜΗΤΕΣ ΑΚΙΝΗΤΩΝ
REAL ESTATE AGENTS • MEMBER OF F.I.A.B.C.I.-NAEA-C.E.I.

Email: gpipinos@otenet.gr URL: www.rhodes-top-properties.com and www.pipinos.gr

Από το 1971



Η **"TOP PROPERTIES"** είναι ατομική επιχείρηση και ανήκει στους Γεώργιο και Σάββα Πιπίνο. Το γραφείο ασχολείται από το 1971 αποκλειστικά και μόνο με επενδύσεις και REAL ESTATE, στο νησί της Ρόδου και στην ευρύτερη περιοχή της Δωδεκανήσου.

ΑΠΕΥΘΥΝΟΜΑΣΤΕ: Στους **σοβαρούς, απαιτητικούς και επιλεκτικούς** επενδυτές-επιχειρηματίες, Ελληνες και ξένους που ενδιαφέρονται να κάνουν μια σοβαρή επένδυση προβολής στο νησί της Ρόδου.

ΠΡΟΣΦΕΡΟΥΜΕ: Α) Υπηρεσίες και πληροφορίες που γίνονται σε προσωπικό επίπεδο με εχεμύθεια, διακριτικότητα και σοβαρότητα.
Β) Μεγάλη γκάμα υψηλής ποιότητας, ακινήτων, όπως:1) Ξενοδοχεία Α' και Β' κατηγορίας των 600-500-350-300 κλινών, 2) Κεντρικά αστικά ακίνητα κατάλληλα για Τράπεζες-καταστήματα-γραφεία, 3) Παραλιακές εκτάσεις, κατάλληλες για τουριστικές επενδύσεις των 150.000-100.000-70.000-50.000-36.000 τ.μ. και 4) Διαμερίσματα και μεζονέτες προβολής, και 5) Αξιόλογες Παραθεριστικές κατοικίες.

ΣΤΟΧΟΣ ΜΑΣ ΕΙΝΑΙ: Να προσφέρουμε στο αγοραστικό μας κοινό υψηλής ποιότητας ακίνητα και ευκαιρίες στο νησί της Ρόδου. Η τριακονταετής και πλέον πείρα μας στον τομέα αυτό αποτελεί εγγύηση.

ΣΥΝΘΗΜΑ ΜΑΣ ΕΙΝΑΙ: Επενδύστε στη ΡΟΔΟ ΤΩΡΑ, σε ακίνητα που ΑΝΤΕΧΟΥΝ ΣΤΟ ΧΡΟΝΟ

Γεώργιος και Σάββας Πιπίνος
ΜΕΣΙΤΕΣ ΑΣΤΙΚΩΝ ΣΥΜΒΑΣΕΩΝ
Γιατί εμείς γνωρίζουμε καλύτερα!

Since 1971

TOP PROPERTIES is a father and son business. The senior, Mr George S. Pipinos, the founder of the office, has carved over the years a reputation for integrity and excellence in the world of Real Estate in the Dodecanese. The junior, Dr. Savas Pipinos, has returned from his studies in the UK to aid in his father´s footsteps.
AT TOP PROPERTIES we try hard to attract important and selective investors, high calibre businessmen/women and discerning professional people, both Greek and foreign, who wish to acquire substantial and valuable property on Rhodes.
We offer our expertise and advice privately, discreetly and in strict confidence.
We keep a comprehensive list of real estate of the highest specifications:
a. A' and B' class hotels (600, 500, 350, 300 beds capacity)
b. Centrally situated office buildings and other business premises.
c. Seaside land, ideal for development (hotels, holiday resorts, etc), of 150.000, 100.000, 70.000, 50.000, 36.000 square metres.
d. Villas, luxury apartments, detached, semi-detached and terraced houses.
e. Holiday and Retirement Homes.
Our aim is to give our clients the opportunity to acquire value for money, first class real estate on Rhodes. Our 30 and more years of experience is our warranty.
Our motto is Invest in Rhodes, Invest in property, It stands the test of time.



TOP PROPERTIES
George and Savas Pipinos
Because we know best

Προβάλλεται τα ακίνητά σας δωρεάν στο side Πιπίνος αγγελίες www.pipinos.gr

KENNENTY 38, ΡΟΔΟΣ, 85 100, ΤΗΛ. (22410) 23895,FAX: (22410) 20883
38 KENNEDY STR., RHODES, 85 100, TEL. (22410) 23895, FAX: (22410) 20883
U.K. Direct line: 08717115396 ΧΠ399

Vitzileos

Μάριος Κ. Βιτζηλαίος
Κτηματομεσιτικό Γραφείο
Εθν. Μακαρίου 45,
3ος όροφος
Τηλ: 22410 24900 Φαξ: 22410 25544
Κιν: 6932 704 919 Email : mvre@otenet.gr
www.vitzileos.gr

ΚΑΤΑΣΤΗΜΑΤΑ - ΓΡΑΦΕΙΑ - ΕΠΙΧΕΙΡΗΣΕΙΣ

40 ΤΜ	ΕΠΙΧ/ΣΗ ΧΡΥΣΟΧΟΕΙΟ ΣΤΟ ΜΑΝΔΡΑΚΙ	35.000 €
50 ΤΜ	ΕΠΙΧ/ΣΗ ΚΑΦΕ-ΜΠΑΡ ΣΕ ΛΕΙΤΟΥΡΓΙΑ, Π. ΠΟΛΗ	75.000 €
55 ΤΜ	ΕΠΙΧ/ΣΗ SNACK-BAR ΕΞΟΠΛΙΣΜΕΝΟ ΜΕ ΑΔΕΙΑ ΓΙΑ 30 ΚΑΘΙΣΜΑΤΑ, ΣΤΗΝ ΠΑΛΙΑ ΠΟΛΗ	75.000 €
100 ΤΜ	ΕΠΙΧ/ΣΗ ΣΤΕΓΝΟΚΑΘΑΡΙΣΤΗΡΙΟ ΣΤΑ ΑΦΑΝΤΟΥ ΜΕ ΥΠΟΚ/ΜΑ ΣΤΗ ΡΟΔΟ	120.000 €
120 ΤΜ	ΑΚΙΝΗΤΟ ΜΕ 40 ΤΜ.ΥΠΟΓΕΙΟ, 40 ΤΜ.ΙΣΟΓΕΙΟ, 40 ΤΜ ΟΡΟΦΟΣ ΣΤΟ ΜΑΝΔΡΑΚΙ	300.000 €
120 ΤΜ	& 120 ΤΜ ΟΜΟΡΑ ΕΞΤΙΑΤΟΡΙΑ ΣΤΟ ΦΑΛΗΡΑΚΙ	150.000 €
122 ΤΜ	ΚΑΤΑΣΤΗΜΑ ΜΕ ΠΑΤΑΡΙ ΣΕ ΕΜΠΟΡΙΚΗ ΠΕΡΙΟΧΗ ΣΤΟ ΚΕΝΤΡΟ ΤΗΣ ΠΟΛΗΣ	200.000 €
144 ΤΜ	ΔΙΑΤΗΡΗΤΕΟ ΑΚΙΝΗΤΟ (ισόγειο 72 + όροφος 72 τμ.) ΣΤΗΝ ΨΑΡΟΠΟΥΛΑ	450.000 €
180 ΤΜ	ΑΠΟΘΗΚΗ ΣΤΗΝ ΠΑΝ.ΡΟΔΙΟΥ	82.000 €
200 ΤΜ	ΕΠΙΧ/ΣΗ ΕΣΤΙΑΤΟΡΙΟ, ΣΝΑΚ-ΜΠΑΡ ΣΤΟ ΚΕΝΤΡΟ ΣΕ 880 ΤΜ ΟΙΚΟΠΕΔΟ	150.000 €
240 ΤΜ	ΑΠΟΘΗΚΗ ΣΤΙΣ 7 ΧΟΥΡΜΑΔΙΕΣ	100.000 €
365 ΤΜ	ΕΠΑΓΓΕΛΜΑΤΙΚΟΣ ΧΩΡΟΣ ΜΕ ΠΑΤΑΡΙ, ΠΕΡΙΟΧΗ ΑΣΓΟΥΡΟΥ	400.000 €
	ΞΕΝ/ΧΕΙΟ Β ΚΑΤ. 95 ΔΩΜ. ΣΕ 13 ΣΤΡ. ΣΤΗΝ ΠΑΡΑΛΙΑ ΙΑΛΥΣΟΥ	2.642.000 €
	ΞΕΝ/ΧΕΙΟ 15 ΔΩΜΑΤΙΩΝ ΠΑΝΩ ΣΤΟ ΚΥΜΑ & ΜΟΝΟΚΑΤΟΙΚΙΑ 80 ΤΜ., ΓΕΝΝΑΔΙ	440.000 €
	ΣΥΓΚΡΟΤΗΜΑ 7 ΔΙΑΜΕΡΙΣΜΑΤΩΝ ΜΕ 2 ΜΑΓΑΖΙΑ 250 ΤΜ, ΠΑΡΑΛΙΑ ΙΞΙΑΣ	338.000 €
	ΚΤΙΡΙΑΚΟ ΣΥΓΚΡΟΤΗΜΑ ΣΤΟ ΛΙΜΑΝΙ, ΣΕ 1.808 ΤΜ ΟΙΚΟΠΕΔΟ ΕΠΙ ΤΗΣ ΟΔΟΥ ΑΥΣΤΡΑΛΙΑΣ	1.470.000 €
2300 ΤΜ	ΒΙΟΤΕΧΝΙΚΟΣ ΧΩΡΟΣ ΣΕ 6.000 ΤΜ ΟΙΚΟΠΕΔΟ ΕΠΙ ΤΗΣ ΛΕΩΦ. ΡΟΔΟΥ - ΛΙΝΔΟΥ	2.650.000 €
3600 ΤΜ	ΣΤΕΓΑΣΜΕΝΟΣ ΧΩΡΟΣ ΣΕ ΟΙΚΟΠΕΔΟ 31.540 ΤΜ, ΣΤΟ ΚΑΝΔΥΛΙ, ΚΑΤΑΛΛΗΛΟΣ ΓΙΑ ΟΠΟΙΑΔΗΠΟΤΕ ΧΡΗΣΗ	880.000 €
	ΞΕΝ/ΧΕΙΟ 60 ΔΩΜΑΤΙΩΝ, 130 ΚΛΙΝΩΝ, ΣΕ ΟΙΚΟΠΕΔΟ 8.000 ΤΜ ΣΤΗΝ ΘΟΛΟ, ΜΕ 2 ΠΙΣΙΝΕΣ, ΕΣΤΙΑΤΟΡΙΟ, ΜΠΑΡ.	2.750.000 €
	ΜΕΖΟΝΕΤΕΣ - ΜΟΝΟΚΑΤΟΙΚΙΕΣ ΟΙΚΟΔΟΜΕΣ	
113 ΤΜ	ΜΟΝΟΚΑΤΟΙΚΙΑ ΔΙΑΜΟΡΦΩΜΕΝΗ ΣΕ 3 ΣΤΟΥΝΤΙΟ & ΚΑΤΑΣΤΗΜΑ ΜΕ ΑΥΛΗ 30 τμ. - Π.ΠΟΛΗ	265.000 €
135 ΤΜ	ΜΟΝΟΚΑΤΟΙΚΙΑ ΑΝΑΚΑΙΝΙΣΜΕΝΗ ΣΤΑ ΚΡΗΤΙΚΑ	215.000 €
140 ΤΜ	ΜΟΝΟΚΑΤΟΙΚΙΑ ΜΕ 70 ΤΜ ΔΥΝΑΤΟΤΗΤΑ ΧΡΗΣΗΣ ΜΑΓΑΖΙΟΥ ΣΤΙΣ ΚΑΛΛΙΘΙΕΣ	70.000 €
170 ΤΜ	ΝΕΟΚΛΑΣΙΚΟ ΔΙΑΤΗΡΗΤΕΟ ΑΡΧΟΝΤΙΚΟ ΣΕ ΟΙΚΟΠΕΔΟ 1.100 ΤΜ, Σ.Δ. 1,4 ΣΤΟ ΚΕΝΤΡΟ	1.500.000 €
180 ΤΜ	ΤΡΙΩΡΟΦΗ ΟΙΚΟΔΟΜΗ ΣΕ ΜΠΕΤΑ, ΣΤΟ ΦΑΛΗΡΑΚΙ	120.000 €
280 ΤΜ	ΤΡΙΩΡΟΦΗ ΜΕΖΟΝΕΤΑ ΣΕ ΜΠΕΤΑ, ΕΠΙ ΤΗΣ Λ.ΡΟΔΟΥ-ΛΙΝΔΟΥ, ΣΤΑ ΑΦΑΝΤΟΥ	130.000 €
	ΔΙΩΡΟΦΗ ΜΟΝΟΚΑΤΟΙΚΙΑ ΜΕ 4 ΥΠΝΟΔΩΜΑΤΙΑ, 2 ΜΠΑΝΙΑ, ΣΤΑ ΑΦΑΝΤΟΥ	150.000 €
	ΔΙΑΜΕΡΙΣΜΑΤΑ	
50 ΤΜ	ΓΚΑΡΣΟΝΙΕΡΑ ΜΕ ΘΕΑ, ΣΤΟ ΓΕΝΝΑΔΙ	53.000 €
60 ΤΜ	ΜΕ 2 ΥΠΝΟΔΩΜΑΤΙΑ, ΦΑΝΤΑΣΤΙΚΗ ΘΕΑ, ΣΤΟ ΓΕΝΝΑΔΙ	55.000 €
80 ΤΜ	ΝΕΟΚΤΙΣΤΟ ΠΟΛΥΤΕΛΕΣ, ΣΤΗΝ ΙΞΙΑ	130.000 €
93 ΤΜ	LUX ΜΕ ΓΚΑΡΑΖ ΚΑΙ ΑΠΟΘΗΚΗ ΣΤΟΝ ΑΓ.ΔΗΜΗΤΡΙΟ	175.000 €
98 ΤΜ	ΣΤΟΝ 1ο ΟΡΟΦΟ, ΜΕ 3 ΥΠΝΟΔΩΜΑΤΙΑ, 1 ΜΠΑΝΙΟ, ΣΤΗΝ ΚΕΝΝΕΝΤΥ	130.000 €
116 ΤΜ	ΠΑΡΑΔΟΣΙΑΚΟ, ΑΠΕΝΑΝΤΙ ΑΠΟ ΚΑΖΙΝΟ	146.700 €
120 ΤΜ	ΣΤΟΝ 1ο ΟΡΟΦΟ, ΜΕ 3 ΥΠΝΟΔΩΜΑΤΙΑ, 2 ΜΠΑΝΙΑ, ΣΤΗΝ ΚΑΠΟΔΙΣΤΡΙΟΥ	147.000 €
220 ΤΜ	ΙΣΟΓΕΙΟ ΜΕ ΚΗΠΟ ΚΑΙ ΓΚΑΡΑΖ ΣΤΟ ΡΟΔΙΝΙ	360.000 €
	ΟΙΚΟΠΕΔΑ	
412 ΤΜ	ΣΤΟΝ ΑΓ.ΝΙΚΟΛΑΟ, Σ.Δ.1,20	220.000 €
600 ΤΜ	ΣΤΗ ΣΥΜΗ, ΠΕΡΙΟΧΗ ΛΙΜΑΝΙΟΥ, ΠΑΝΩ ΣΤΟ ΚΥΜΑ	100.000 €
750 ΤΜ	ΣΤΟ ΓΕΝΝΑΔΙ, ΕΝΤΟΣ ΣΧΕΔΙΟΥ	18.000 €
2500 ΤΜ	ΣΤΟ ΓΕΝΝΑΔΙ, ΠΑΝΩ ΣΤΟ ΔΡΟΜΟ ΕΛΑΙΩΝΑΣ-ΦΟΥΡΝΑΚΙ	23.000 €
2600 ΤΜ	ΣΤΗΝ ΚΑΜΕΙΡΟ ΣΚΑΛΑ, ΠΑΝΩ ΣΤΟ ΚΥΜΑ, ΕΝΤΟΣ ΟΙΚΙΣΜΟΥ	85.000 €
3160 ΤΜ	ΣΤΟ ΓΕΝΝΑΔΙ, ΕΝΤΟΣ ΟΙΚΙΣΜΟΥ	100.000 €
3400 ΤΜ	ΣΤΟ ΓΕΝΝΑΔΙ, ΕΝΤΟΣ ΟΙΚΙΣΜΟΥ, ΜΕ ΘΕΑ	88.000 €
4075 ΤΜ	ΠΑΡΑΘΑΛΑΣΙΟ, Σ.Δ. 0,2 ΠΑΝΩ ΣΤΟ ΔΡΟΜΟ, ΣΤΗ ΛΕΡΟ	205.000 €
5400 ΤΜ	ΣΤΗΝ ΚΩ, ΣΕ ΕΞΟΧΙΚΗ ΤΟΠΟΘΕΣΙΑ ΠΕΡΙΟΧΗΣ ΨΑΛΙΔΙ	73.000 €
8000 ΤΜ	ΣΤΟ ΦΑΛΗΡΑΚΙ	230.000 €
8500 ΤΜ	& 6500 ΤΜ ΣΤΗΝ ΠΑΡΑΛΙΑ ΑΦΑΝΤΟΥ	Μέτρο/18 €
9000 ΤΜ	ΣΤΑ ΜΑΡΙΤΣΑ, ΕΝΤΟΣ ΖΩΝΗΣ	132.000 €
9760 ΤΜ	ΕΠΙ ΤΗΣ ΛΕΩΦ.ΡΟΔΟΥ-ΛΙΝΔΟΥ	560.000 €
20000 ΤΜ	ΠΑΝΩ ΣΤΟ ΚΥΜΑ, ΚΑΛΑΒΑΡΔΑ	880.000 €
20000 ΤΜ	ΣΤΟ ΠΛΗΜΜΥΡΙ, ΠΑΝΩ ΣΤΟ ΚΥΜΑ	470.000 €
25000 ΤΜ	ΣΤΑ ΚΑΛΑΒΑΡΔΑ	295.000 €
34000 ΤΜ	ΠΑΝΩ ΣΤΟ ΚΥΜΑ ΘΟΛΟΣ	611.000 €
98000 ΤΜ	ΣΤΟ ΤΣΑΙΡΙ, ΛΕΩΦ. ΤΣΑΙΡΙ - ΑΕΡΟΔΡΟΜΙΟ	1.300.000 €
115000ΤΜ	ΣΤΗΝ ΠΥΛΩΝΑ, ΟΙΚΟΠΕΔΙΚΗ ΕΚΤΑΣΗ ΜΕ ΦΑΝΤΑΣΤΙΚΗ ΘΕΑ ΣΤΗ ΘΑΛΑΣΣΑ	680.000 €
	ΕΝΟΙΚΙΑΖΟΝΤΑΙ ΚΑΤΑΣΤΗΜΑΤΑ ΕΠΙΧΕΙΡΗΣΕΙΣ	
34 ΤΜ	ΚΑΤΑΣΤΗΜΑ ΕΠΙ ΤΗΣ ΣΩΚΡΑΤΟΥΣ, ΠΑΛΙΑ ΠΟΛΗ	1.500 €
93 ΤΜ	ΚΑΤΑΣΤΗΜΑ ΣΤΗΝ ΟΔΟ ΚΑΠΟΔΙΣΤΡΙΟΥ	780 €
800 ΤΜ	ΚΑΤΑΣΤΗΜΑ ΣΤΗ ΘΟΛΟ	2.500 €
2000 ΤΜ	ΠΟΛΥΧΩΡΟΣ ΜΕ 350 ΤΜ ΚΤΙΣΜΕΝΟ ΧΩΡΟ ΚΑΦΕΤΕΡΙΑ & ΣΝΑΚ ΜΠΑΡ ΚΑΙ ΜΕ ΤΟΝ ΥΠΟΛΟΙΠΟ ΑΝΟΙΚΤΟ ΧΩΡΟ ΜΕ BEACH VOLLEY ΚΑΙ SOCCER (5x5), ΜΕ ΕΞΟΠΛΙΣΜΟ ΚΑΙ ΜΕΓΑΛΟ ΠΑΡΚΙΝΓΚ	2.500 €
	ΕΝΟΙΚΙΑΖΟΝΤΑΙ ΚΑΤΟΙΚΙΕΣ	
25 ΤΜ	ΓΚΑΡΣΟΝΙΕΡΑ ΣΕ ΡΕΤΙΡΕ, ΣΤΟ ΚΑΡΑΚΟΝΕΡΟ	230 €
60 ΤΜ	ΔΙΑΜΕΡΙΣΜΑ ΕΠΙΠΛΩΜΕΝΟ, ΣΤΑ ΤΡΙΑΝΤΑ	300 €
80 ΤΜ	ΔΙΑΜΕΡΙΣΜΑ ΣΤΟΝ 1ο ΟΡΟΦΟ, ΜΕ 2 ΥΠΝΟΔΩΜΑΤΙΑ ΠΛΗΡΩΣ ΕΞΟΠΛΙΣΜΕΝΗ ΚΟΥΖΙΝΑ ΣΤΟ ΜΑΝΔΡΑΚΙ	500 €
110 ΤΜ	ΔΙΑΜΕΡΙΣΜΑ ΙΣΟΓΕΙΟ ΝΕΟΚΛΑΣΙΚΟ ΣΤΟ ΚΕΝΤΡΟ ΤΗΣ ΠΟΛΗΣ	550 €
120 ΤΜ	ΕΠΙΠΛΩΜΕΝΟ ΔΙΑΜΕΡΙΣΜΑ ΣΤΟΝ 1ο ΟΡΟΦΟ ΜΕ 3 ΥΠΝΟΔΩΜΑΤΙΑ ΣΤΟ ΚΕΝΤΡΟ ΤΗΣ ΠΟΛΗΣ	700 €
	ΑΚΙΝΗΤΑ ΑΘΗΝΩΝ	
83 ΤΜ	ΔΙΑΜΕΡΙΣΜΑ - ΡΕΤΙΡΕ, ΣΤΟΝ 4ο ΟΡΟΦΟ, ΠΛ. ΚΥΨΕΛΗΣ	123.300 €
86 ΤΜ	ΔΙΑΜΕΡΙΣΜΑ ΣΤΟΝ 4ο ΟΡΟΦΟ, ΣΤΗΝ ΑΓ.ΠΑΡΑΣΚΕΥΗ, ΔΙΠΛΑ ΣΤΟ ΑΜΕΡΙΚΑΝΙΚΟ ΚΟΛΛΕΓΙΟ, ΜΕ 2 ΜΕΓΑΛΑ ΥΠΝΟΔΩΜΑΤΙΑ ΚΑΙ ΘΕΡΜΑΝΣΗ	150.000 €
112 ΤΜ	ΔΙΑΜΕΡΙΣΜΑ, ΑΝΑΚΑΙΝΙΣΜΕΝΟ, ΜΕ ΥΠΕΡΥΨΩΜΕΝΟ ΙΣΟΓΕΙΟ ΚΑΙ ΚΗΠΟ ΣΤΗΝ ΑΝΩ ΓΛΥΦΑΔΑ	170.000 €

ΧΠ1076 **Χθές ήταν όνειρο .. Σήμερα πραγματικότητα!**

Design www.targetrodes.gr

Profit & Solution

Σύμβουλοι Ακινήτων & Επενδύσεων

Λεμεσού 34, Ρόδος
τηλ. : 22410 28100, φαξ: 22410 28104

- Μεζονέτες

Κοσκινού 200τμ μεικτά σε μαρβοροσοβά με οικόπεδο 1000μ , 180.000 €
Κοσκινού 105τμ σε μπετά , 95.000 €
Ιαλυσός 140τμ τελειωμένη, 180.000 €
Παστίδα 140τμ με οικόπεδο 250μ τελειωμένη, 210.000 €
Παστίδα 140τμ με οικόπεδο 250μ σε μπετά , 100.000 €
Παστίδα 137τμ σε μαρμαροσοβά με οικόπεδο 500μ, 125.000 €

- Διαμερίσματα

Ιαλυσός 88τμ, 2υ/δ καινούριο, 145.000 €
Ιαλυσός 103τμ, 3υ/δ καινούριο, 170.000 €
Καρακόνερο 83τμ, θέα θάλασσα, καινούριο 146.000 €
Ανάληψη 105τμ & γκαρσονιέρα 30τμ, 105.000 €
Στ. Κωτιάδη 92τμ 2υ/δ, 120.000 €

- Οικόπεδα

Δαματριά 4.000τμ, 91.000 €
Θολός 3.000τμ εντός οικισμού, 61.000 €
Γεννάδι 850μ με άδεια οικοδομής 37.000 €
Φάνες 3.000τμ, 60.000 €
Φάνες 900μ, πάνω σε κεντρικό δρόμο, 40.000 €

- Επιχείρηση εστιατόρειο πλήρως εξοπλισμένο Κοσκινού, 80.000 €
- Ξενοδοχείο παραλιακό 95 δωματίων

Πωλήσεις
Αγορές
Μισθώσεις

Για περισσότερες πληροφορίες και ακίνητα επικοινωνήστε με το γραφείο μας
22410-28100 AE516

ΠΩΛΕΙΤΑΙ

διαμέρισμα
στην οδό Σκεύου Ζερβού περιοχή Αγίου Νικολάου
νεόκτιστο και ετοιμοπαράδοτο α' ορόφου 85 τ.μ. με άριστες προδιαγραφές και σε τίμημα ευκαιριακό.
Πληρ. κ. Ανέστη τηλ. κιν. 6947047651
XΠ639

ΠΩΛΕΙΤΑΙ

γνωστή επιχείρηση
Πιτσαρία - Εστιατόριο
με εξασφαλισμένη πελατεία, στ' Αφάντου.
Παρέχεται εκπαίδευση προσωπικού
Πληρ. τηλ. 6998165903, κ. Χρήστο.
Σοβαρές προτάσεις.
MZT250616

ΠΩΛΟΥΝΤΑΙ

Διαμερίσματα λουξ κατασκευής των 82 τ.μ. σε νεόκτιστη οικοδομή στ' Αφάντου.

ΖΗΤΟΥΝΤΑΙ

Οικόπεδα για αντιπαροχή ή ανταλλαγή

ΑΝΑΛΑΜΒΑΝΟΥΜΕ

Ιδιωτικά έργα πάσης φύσεως οικοδομικών εργασιών:-μπετά-κτισίματα-σοβάδες-πλακάκια κ.λπ.

ΧΑΤΖΗΜΙΧΑΛΗΣ ΚΩΝΣΤΑΝΤΙΝΟΣ

ΔΟΜΙΚΟΣ ΕΡΓΟΛΑΒΟΣ ΔΗΜΟΣΙΩΝ και ΙΔΙΩΤΙΚΩΝ ΕΡΓΩΝ

ΚΑΤΑΣΚΕΥΕΣ-ΠΩΛΗΣΕΙΣ-ΑΝΤΙΠΑΡΟΧΕΣ
Τηλ. 2241021834, 6937080125, 6974198504
MZT220612

ΓΙΑΝΝΗΣ ΝΙΚΟΛΙΔΑΚΗΣ

Μηχανολόγος-Μηχανικός
Γαλλίας 12-Ρόδος • τηλ. (22410)22291, 35103

ΠΩΛΟΥΝΤΑΙ

Πολυτελή διαμερίσματα με απεριόριστη θέα, ιδιωτικούς χώρους parking και αποθήκες
Επί της οδού Σελλά και Αισχίνη (περιοχή Δασκάλων) 77 τ.μ., 99 τ.μ., 119 τ.μ.
Επί της οδού Κων. Υδραίου (πλησίον Ρόδου-Λίνδου), 135 τ.μ., 95 τ.μ., 147 τ.μ.

Γραφείο 105 τ.μ. επί της οδού Εθνικής Αντιστάσεως και Τσαλδάρη
XΠ2675

ευσταθίου ΕΥΡΩΚΤΗΜΑΤΙΚΗ

ΚΤΗΜΑΤΟΜΕΣΙΤΙΚΟ ΓΡΑΦΕΙΟ

Εθν. Αντιστάσεως 83
Τηλ.: 22410 73819, 74917 • Κιν.: 6946 103929
Fax: 22410 38641 • e-mail: info@euroktimatiki.gr

ΜΙΣΘΩΣΕΙΣ ΚΑΤΟΙΚΙΩΝ

- **Μονοκατοικία** 160 τ.μ. στα Κοσκινού νεόδμητη (3) τριών υπνοδωματίων, πολυτελούς κατασκευής, με κήπο, μεγάλες βεράντες, ηλιακό θερμοσίφωνα, σαλόνι, κουζίνα, δύο μπάνια, αποθήκη. Μηνιαίο μίσθωμα 790 ευρώ.
- **Διαμέρισμα** 65 τ.μ. ισόγειο περιοχή Μιχ. Πετρίδη, σε νεόδμητη οικοδομή, πολυτελούς κατασκευής, με (2) δύο υπνοδωμάτια, κεντρική αυτόνομη θέρμανση, ηλιακό θερμοσίφωνα, με αυλή, πάρκιν σε πυλωτή και αποθήκη. Μηνιαίο μίσθωμα 450 ευρώ.
- **Διαμέρισμα** 77 τ.μ. επί της οδού Καναδά, σε νεόδμητη οικοδομή αποτελείται από σαλόνι, κουζίνα, 2 υπνοδωμάτια, μπάνιο, διαθέτει κεντρική αυτόνομη θέρμανση, ηλιακό θερμοσίφωνο, γρανίτες δάπεδα. Μηνιαίο μίσθωμα 450 ευρώ.
- **Διαμέρισμα** 60 τ.μ. στο Καρακόνερο σε νεόδμητη οικοδομή. Αποτελείται από σαλόνι, κουζίνα, ένα υπνοδωμάτιο, μπάνιο. Διαθέτει κεντρική αυτόνομη θέρμανση και ηλιακό θερμοσίφωνα. Μηνιαίο μίσθωμα 400 ευρώ.
- **Διαμέρισμα** 85 τ.μ. στην Ανάληψη με (2) δύο υπνοδωμάτια, σαλόνι, κουζίνα, σε άριστη κατάσταση. Μηνιαίο μίσθωμα 300 ευρώ.
- **Διαμέρισμα** 105 τ.μ. περιοχή Βενετόκλειο σχολείο, α' ορόφου, με (3) τρία υπνοδωμάτια, σαλόνι, κουζίνα, σε άριστη κατάσταση. Μηνιαίο μίσθωμα 450 ευρώ.
- **Διαμέρισμα** 78 τ.μ. στην Ιξιά περιοχή S/M "Πάππου" με (2) δύο υπνοδωμάτια, σαλόνι, κουζίνα σε άριστη κατάσταση. Μηνιαίο μίσθωμα 290 ευρώ.
- **Διαμέρισμα** 110 τ.μ. με δύο υπνοδωμάτια β' ορόφου, στην Ανάληψη, με καταπληκτική θέα, σαλόνι, κουζίνα. Μηνιαίο μίσθωμα 450 ευρώ.
- **Διαμέρισμα** 85 τ.μ. περιοχή "Μαρινόπουλος" Τσαλδάρη με δύο (2) υπνοδωμάτια, σαλόνι, κουζίνα, με κήπο. Μηνιαίο μίσθωμα 350 ευρώ.
- **Διαμέρισμα** 119 τ.μ. επί της Παύλου Μελά, ,ε (3) τρία υπνοδωμάτια, σαλόνι, κουζίνα, κήπο, κεντρική θέρμανση. Μηνιαίο μίσθωμα 460 ευρώ.
- **Διαμέρισμα** 122 τ.μ. α' ορόφου επί της οδού Δενδρινού με 3 υπνοδωμάτια σαλόνι, κουζίνα. Μηνιαίο μίσθωμα 450 ευρώ.
- **Διαμέρισμα** 50 τ.μ. ισόγειο, στην Παστίδα, σε νεόδμητη οικοδομή, μερικώς επιπλωμένο (ηλεκτρικές συσκευές), με αυτόνομη θέρμανση και πάρκινγκ, κήπο. Μηνιαίο μίσθωμα 300 ευρώ.
- **Μονοκατοικία** 145 τ.μ. στην Αρχάγγελο με (3) τρία υπνοδωμάτια, σαλόνι, κουζίνα, πάρκινγκ, πάνω στον κεντρικό δρόμο. Μηνιαίο μίσθωμα 550 ευρώ.
- **Μονοκατοικία** 140 τ.μ. στο Τσαΐρι εντός οικοπέδου 4.000 τ.μ. αποτελείται από δύο (2) υπνοδωμάτια, σαλόνι, κουζίνα, μπάνιο, διαθέτει κεντρική θέρμανση, ηλιακό θερμοσίφωνα, αυλή, κήπο, πάρκινγκ. Μηνιαίο μίσθωμα 750 ευρώ
- **Μονοκατοικία** 175 τ.μ. εντός της πόλης αποτελείται από τρία (3) υπνοδωμάτια, γραφείο, σαλόνι, κουζίνα, αποθήκη, διαθέτει θέρμανση με θερμοπομπούς και ηλιακό θερμοσίφωνα. Μηνιαίο μίσθωμα 750 ευρώ.
- **Γκαρσονιέρα** 40 τ.μ. επί της Ιερού Λόχου στην Ιαλυσό, α' ορόφου, σε νεόδμητη οικοδομή. Μηνιαίο μίσθωμα 220 ευρώ
- **Γκαρσονιέρες** 40 τ.μ., πλήρως επιπλωμένες πολυτελούς κατασκευής στο Φαληράκι Μηνιαίο μίσθωμα 240 ευρώ.
- **Γκαρσονιέρες-studios** στη Ιξιά πλήρως επιπλώμενα με μηνιαίο μίσθωμα 300 και 275 ευρώ αντίστοιχα.
- **Studios** πλήρως επιπλωμένο με καινούργιο εξοπλισμό στην Ανάληψη. Μηνιαίο μίσθωμα από 220 ευρώ συμπεριλαμβάνονται οι καταναλώσεις σε νερό και ηλεκτρικό.
- **Studios** πλήρως επιπλωμένα στις Καλυθιές, κοντά στην Εθνική οδό Ρόδου-Λίνδου. Μηνιαίο μίσθωμα 230 ευρώ.
- **Studios** πλήρως επιπλωμένα επί της Ρόδου-Λίνδου. Μηνιαίο μίσθωμα 280 ευρώ.
- **Studios** στα Κοσκινού πλήρως επιπλωμένες με μεγάλη αυλή με γκαζόν με πανοραμική θέα. Μηνιαίο μίσθωμα 200 ευρώ.

XΠ401/2029

RE/MAX
The Real Estate Leaders

ΠΡΟΣ ΠΩΛΗΣΗ

Διαμέρισμα 77 τμ (σε 2ο όροφο) στο **κέντρο της πόλης**
Διώροφο διατηρητέο νεοκλασικό στο **Νιοχώρι** (210 τμ) (πωλείται ολόκληρο ή ανά όροφο)
Λιθόκτιστη διώροφη κατοικία στη παλιά πόλη της **Ρόδου**
Οικόπεδο 4 στρ. με πανοραμική θέα στον Προφήτη Ηλία (**Καλλιθέα)**
Οικόπεδα 2 στρ. στους **πρόποδες της Φιλερήμου** με άδεια οικοδομής.
Βίλα υπερπολυτελείας 1200 τμ σε οικόπεδο 2290 στην **Ιαλυσό**, 100 μέτρα από τη θάλασσα
Μεζονέτες 140 τ. μ. σε οικόπεδο 1200 τ.μ στους **πρόποδες της Φιλερήμου** και κοντά στους **Τρείς**
Κέντρο διασκέδασης – εστιατόριο (850 τμ) σε οικόπεδο 6175 έτοιμο προς άμεση λειτουργία στις **Καλυθιές**
Ξενοδοχείο Γ κατηγορίας στη περιοχή **Θεολόγο**, 1200 μέτρα από τη θάλασσα
Παραδοσιακό πλήρως ανακαινισμένο σπίτι στο Γεννάδι 114 τ.μ
Δυο αγροτεμάχια στη Πυλώνα 80 στ. και 34 στ.
οικόπεδο 4 στρ. πάνω στο κύμα στη **Σύμη**

ΠΡΟΣ ΕΝΟΙΚΙΑΣΗ

Επαγγελματική στέγη στο 5οχιλ. Ρόδου-Λίνδου αποτελούμενο από υπόγειο, ισόγειο και **2** ορόφους (800 τ.μ)το κάθε επίπεδο
Επαγγελματική στέγη 680 τμ στο **κέντρο της Ρόδου**, ιδανικός χώρος για γυμναστήρια, SPA city centres κλπ
Διαμέρισμα 77 τμ (2ο όροφο) στο **κέντρο της πόλης** με 2 υπνοδωμάτια

Nobody in the world sells more Real Estate than RE/MAX

RE/MAX Express, 45 Eth. Makariou.
Rhodes, 85100. Greece
tel 22410 43730, info@remaxexpress.gr.
Contact: Mrs. Mary Christodoulou AE329

SIDER ● KAT

ΤΕΧΝΙΚΗ ΕΤΑΙΡΙΑ

ΠΩΛΟΥΝΤΑΙ

- Ανεξάρτητες διώροφες μονοκατοικίες εντός οικοπέδου 1.000 τ.μ. με θέα την πόλη της Ρόδου (Εξω από τα Κοσκινού)
- Υπόγεια αποθήκη 200 τ.μ. περιοχή "Ικαρος" (πίσω από την οδό Ατταβύρου)

Τηλ. 22410 30069
Κιν. 6944532903 XΠ400

ΕΜΜΑΝΟΥΗΛ ΚΡΑΝΙΔΗΣ

ΟΙΚΟΝΟΜΟΛΟΓΟΣ
ΜΕΣΙΤΗΣ ΑΣΤΙΚΩΝ ΣΥΜΒΑΣΕΩΝ

ΕΝΟΙΚΙΑΖΟΝΤΑΙ

1. **ΕΝΟΙΚΙΑΖΕΤΑΙ** επί της οδού Κορδικτώνος 2άρι διαμέρισμα 50 τ.μ. μίσθωμα 350 ευρώ το μήνα
2. **ΕΝΟΙΚΙΑΖΕΤΑΙ** στο Ροδίνι 2άρι διαμέρισμα ισόγειο 50 τ.μ. καινούργιο με θέρμανση
3. **ΕΝΟΙΚΙΑΖΕΤΑΙ** στους Δασκάλους 2άρι διαμέρισμα 50 τ.μ. μίσθωμα 450 ευρώ το μήνα
4. **ΕΝΟΙΚΙΑΖΕΤΑΙ** στην Ιαλυσό 2άρι διαμέρισμα 50 τ.μ. μίσθωμα 280 ευρώ το μήνα.
5. **ΕΝΟΙΚΙΑΖΕΤΑΙ** στο Ροδίνι 4άρι διαμέρισμα καινούργιο γ' ορόφου
6. **ΕΝΟΙΚΙΑΖΕΤΑΙ ή ΠΩΛΕΙΤΑΙ** εστιατόριο στα Κολύμπια πλήρως εξοπλισμένο με καλή πελατίεα
7. **ΕΝΟΙΚΙΑΖΕΤΑΙ** στα 100 Μαγαζιά κατάστημα 36 τ.μ. (επισκέψιμος χώρος) και 15 τ.μ. πατάρι για σοβαρούς επιχειρηματίες
8. **ΕΝΟΙΚΙΑΖΕΤΑΙ** 1.500 τ.μ. κτίριο στο Φαληράκι με πισίνα, για εστιατόριο, νυχερινό κέντρο, bar.
9. **ΕΝΟΙΚΙΑΖΕΤΑΙ** κεντρική επιχείρηση - εστιατόριο στα 100 μαγαζιά
10. **ΕΝΟΙΚΙΑΖΕΤΑΙ** κεντρικό εστιατόριο στη Ρόδο.

Πληρ. Εμμ. Κρανίδης & Συνεργάτης
τηλ. 2241027082-6944347405, 6942010248
2ος όροφος
email: info@kranidis.gr
www. kranidis.gr
Αμερικής 50, Ρόδος
XΠ092

ΠΩΛΗΣΕΙΣ ΑΚΙΝΗΤΩΝ

○ **ΔΙΑΜΕΡΙΣΜΑΤΑ**
- Ανάληψη 80 τ.μ. μεταχειρισμένο 98.000€
- Δασκάλους 196 τ.μ. μεταχειρισμένο 210.000 €
- Στέλιου Κωτιάδη 83 τ.μ. λουξ κατασκευής 140.900 €
- Στέλιου Κωτιάδη 50 τ.μ. λουξ κατασκευής 83.650 €
- Καρακόνερο, διάρια, τριάρια, τεσσάρια λουξ κατασκευής.
- Ιαλυσός Ιξιά 80 τ.μ. λουξ κατασκευής 129.126 €
- Ιαλυσός Ιξιά 100 τ.μ. λουξ κατασκευής 161.400 €
- Ιαλυσός Ιξιά 90 τ.μ. μεταχειρισμένο 90.000 €
- Δασκάλους 80 τ.μ. λουξ κατασκευής 132.000€
- Ρόδου-Λίνδου 90 τ.μ. λουξ κατασκευής 145.000 €
- Παλιά Πόλη 126 τ.μ. διώροφη μονοκατοικία 108.584 €
- Αραπάκι 60 τ.μ. 2 ετών λουξ κατασκευής 105.000€
- Δασκάλους 86 τ.μ. λουξ κατασκευής 43.000.000 δρχ. -126.200 €
- Ρόδου-Λίνδου 46 τ.μ. λουξ κατασκευής 25.000.000 δρχ.-73.370 €

○ **ΜΕΖΟΝΕΤΕΣ – ΜΟΝΟΚΑΤΟΙΚΙΕΣ**
- Παστίδα 85 τ.μ. μονοκατοικία μέσα στο χωριό μεταχειρισμένη 132.000 €
- Γεννάδι ερειπωνένη μονοκατοικία μέσα στο χωριό 25.000 €
- Κοσκινού 420 τ.μ. σε σοβάδες με 5 στρέμματα οικόπεδο 350.000 €
- Κανδυλί 130 τ.μ. διώροφες μεζονέτες με 650 μ. οικόπεδο μέχρι χτισίματα 40.000.000 δρχ. - 117.400 €

○ **ΟΙΚΟΠΕΔΑ**
- Κανδυλί 4 στρέμματα 117.000 €
- Κρεμαστή 900 τ.μ. εντός σχεδίου σε καλή περιοχή 150.000 €
- Γεννάδι 300 τ.μ. εντός σχεδίου 18.000 €
- Γεννάδι προς Λαχανιά 3.220 τ.μ. πάνω στον δρόμο 73.500 €
- Κανδυλί 2.885 τ.μ. κοντά στους Καστελλοριζιούς 211.000 €
- Κατταβιά 1.730 τ.μ. πάνω στον κεντρικό 14.000 €
- Λαχανιά 2.360 τ.μ. πάνω στον κεντρικό 50 μ. από θάλασσα με άδεια οικοδομής για 8 studios 32.000.000 δρχ. - 94.000 €
- Κατταβιά 900 τ.μ. εντός οικισμού 5.000.000δρχ. -14.673 €
- Γεννάδι 1000 τ.μ. με άδεια οικοδομής 8.500.000 δρχ.-24.944 €

○ **ΚΑΤΑΣΤΗΜΑΤΑ**
- Σύμη, επιχείριση εστιατόριο 200 τ.μ. με θέα στον Γιαλό
- Επιχείρηση μπαρ 140 τ.μ.+80 τ.μ. αυλή στην Παλιά Πόλη
- Νιοχώρι 200 τ.μ. διατηρητέο διώροφο με 250 τ.μ. αυλή με δυνατότητα έξτρα δόμησης 500.000 €

○ **ΚΤΗΜΑΤΑ**
- Κανδυλί 21 στρέμματα 493.000 €
- Κάτω Καλαμώνα 6.100 τ.μ. κοντά στον κεντρικό σε κατοικημένη περιοχή 110.000€
- Ρόδου-Αεροδρομίου 20 στρέμματα 1.000.000 €
- Κατταβιά 4.293 τ.μ.σε ύψωμα 800 μ. από κεντρικό 13.000 €
- Κατταβιά 8.200 τ.μ. με θέα 800 τ.μ. από θάλασσα 42.000 €
- Κατταβιά 8.663 τ.μ. προς Πρασονήσι 100 μ. από κεντρικό 51.000 €
- Κατταβιά 8.773 τ.μ. προς Πρασονήσι 200 μ. από κεντρικό 44.000 €
- Λαχανιά 63 στρέμματα σε ύψωμα 102.000.000 δρχ. - 300.000 € δίνεται και για αντιπαροχή.
- Λαχανιά 7.800 τ.μ. σε ύψωμα κοντά στον κεντρικό 31.200.000 δρχ. - 91.570 €
- Καλλιθέα 7.600 τ.μ. κοντά στην θάλασσα 114.000.000 δρχ. - 334.556 €

○ **ΑΠΟΘΗΚΕΣ**
- Δασκάλους 70 τ.μ. υπόγεια - 38.150 €
- Δασκάλους 105 τ.μ. υπόγεια 59.000 €

● **ΖΗΤΟΥΝΤΑΙ ΜΕΤΑΧΕΙΡΙΣΜΕΝΑ ΔΙΑΜΕΡΙΣΜΑΤΑ-ΑΜΕΣΗ ΠΩΛΗΣΗ**
● **ΠΩΛΟΥΝΤΑΙ** αποθήκες και βιοτεχνικοί χώροι.
● **ΔΑΝΕΙΑ ΔΕΚΤΑ - ΕΥΚΟΛΙΕΣ ΠΛΗΡΩΜΗΣ**
● **ΑΝΑΛΑΜΒΑΝΟΥΜΕ ΑΝΤΙΠΑΡΟΧΕΣ**

ΣΤΑΜΑΤΗΣ ΜΑΝΩΛΑΚΟΣ
ΩΡΕΣ ΓΡΑΦΕΙΟΥ 8.30-1.00 π.μ. και 5-8 μ.μ.
ΔΗΜ. ΑΝΑΣΤΑΣΙΑΔΗ 45 (ΣΥΝΟΙΚΙΑ ΔΑΣΚΑΛΩΝ) Τηλέφωνα: 2241023815-78275, 6944698056, 6945769958 ΧΠ1588

ΑΓΟΡΑΖΩ
- ΧΡΥΣΑΦΙΚΑ
- ΚΟΣΜΗΜΑΤΑ
- ΝΟΜΙΣΜΑΤΑ
- ΧΡΥΣΑ ΔΟΝΤΙΑ
- ΜΕΤΟΧΕΣ
- ΩΡΟΛΟΓΙΑ
- ΑΝΤΙΚΕΣ

Δάνεια επί ενεχύρω

«ΜΠΑΜΠΗΣ»

Δημ. Θεοδωράκη 15 (1ος όροφος) ΡΟΔΟΣ

ΜΑΤ1113

ΚΑΛΥΜΝΟΣ
"ΑΛΚΥΟΝΙΣ STUDIOS APART"

Αξέχαστες διακοπές στο παραδοσιακό νησί των σφουγγαράδων. Δίκλινα-τρίκλινα και τετράκλινα δωμάτια, με θέα τη θάλασσα (100 μέτρα) Καντούνι - Λινάρια, πλήρως εξοπλισμένα.
Από 20-35 ευρώ την ημέρα.
Για τους Ελληνες επί πλέον 10% έκπτωση.

Τηλ. 2243047209, 6942701011

www.kalymnos-holidays.com/alkyonis
E-mail: Alkyonis@otenet.gr
ΜΑΠ48(Γ)

ΣΑΒΒΑΪΔΗΣ & Συνεργάτες
Μεσίτες & Σύμβουλοι Ακινήτων

ΠΩΛΗΣΕΙΣ

Το γραφείο μας διαθέτει σε αποκλειστικότητα δεκάδες επιλεγμένα ακίνητα

- Διαμέρισμα-Μονοκατοικίες-Μεζονέτες
- Οικόπεδα-Αγροτεμάχια
- Κεντρικά Καταστήματα - Γραφεία - Αυτοτελή Κτίρια
- Ξενοδοχειακές Μονάδες

Η προώθηση και προβολή των ακινήτων σας επιτυγχάνεται με σειρά συστηματικών δράσεων που περιλαμβάνουν

- Συμμετοχή σε εκθέσεις ακινήτων του εξωτερικού
- Διαφήμιση σε εφημερίδες και περιοδικά του κλάδου.
- Υποκαταστήματα σε κεντρικά σημεία της Ρόδου
- Συνεργασία με μεσιτικά γραφεία της Ελλάδας και του εξωτερικού

ΕΚΤΙΜΗΣΕΙΣ

Σε συνεργασία με διεθνή γραφεία συμβούλων ακίνητης περιουσίας και με βάση τα αυστηρά πρότυπα και την μεθολογία του Βρετανικού Ινστιτούτου Ορκωτών Πραγματογνόμων και Εκτιμητών (Royal Institution of Charteted Surveyors) αναλαμβάνουμε εκτιμήσεις ακίνητης περιουσίας.



Προεκτιμήσεις ακινήτων αυθημερόν ΔΩΡΕΑΝ
τηλ 22410-26281 22410-78660 22410-78661





Γρ. Λαμπράκη 14 & Αμερικής, Ρόδος
τηλ: 22410 26281, Φαξ: 22410 34663 e-mail info@savvaidis.gr

ΣΑΒΒΑΪΔΗΣ & Συνεργάτες
Μεσίτες & Σύμβουλοι Ακινήτων

ΕΥΚΑΙΡΙΑ ΠΩΛΕΙΤΑΙ

Καινούργιο διαμέρισμα 89 τ.μ. στην πόλη της Ρόδου σε καλή περιοχή, λουξ κατασκευής, αυτόνομη θέρμανση και πάρκιν στην εκπληκτική

τιμή των 155.000 ευρώ.

Πληρ. τηλ. 6932971800

Μεσίτες αποκλείονται

ΜΑΠ39(Γ)

ΜΑΘΙΟΣ Δ. & Μ. Ο.Ε.

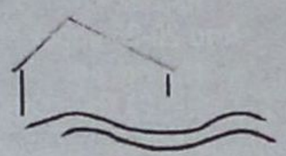

D & M homes

ΑΓΟΡΕΣ ΟΙΚΟΠΕΔΩΝ - ΠΩΛΗΣΕΙΣ ΚΑΤΟΙΚΙΩΝ

Αναλαμβάνουμε τη διεκπεραίωση του δικού σας ακινήτου

.... Με τους καλύτερους όρους της αγοράς

1) Διώροφες **μονοκατοικίες** λουξ κατασκευής των 120 τ.μ. με 330 τ.μ. οικόπεδο σε ονειρεμένη τοποθεσία, περιοχή Ανοιξη, υπό κατασκευή.
2) **Μεζονέτες** λουξ κατασκευής των 140 τ.μ. σε 330 τ.μ. οικόπεδο με φανταστική θέα, περιοχή Κοκκερου - Κοσκινού, υπό κατασκευή
3) **Διαμερίσματα** των 130 τ.μ. -120 τ.μ.-110 τ.μ. στα Κοσκινού
4) **Οικόπεδο** 4.200 τ.μ. στο Τσαΐρι
5) **Μονοκατοικία** υπερλούξ κατασκευής με 1000 τ.μ. οικόπεδο (μόνο σοβαρές προτάσεις).

ΜΕΖΟΝΕΤΕΣ
- **ΠΑΣΤΙΔΑ** 125 τ.μ. σε 300 τ.μ. οικόπεδο
- **ΑΦΑΝΤΟΥ:** 200 τ.μ. σε 400 τ.μ. οικόπεδο

ΕΞΟΧΙΚΕΣ ΚΑΤΟΙΚΙΕΣ

ΚΑΛΑΘΟΣ, ΚΙΟΤΑΡΙ, ΛΑΧΑΝΙΑ

Με επιπελείο έμπειρων συνεργατών η εταιρία μας σας παρέχει την καλύτερη δική σας εξυπηρέτηση.

Αναλαμβάνουμε να διεκπεραιώσουμε τη διαχείριση του οικοπέδου σας με στόχο την καλύτερη αποδοσή του.

ΟΙΚΟΠΕΔΑ

ΑΝΤΙΠΑΡΟΧΕΣ

ΜΟΝΟΚΑΤΟΙΚΙΕΣ

ΖΗΤΟΥΝΤΑΙ ΟΙΚΟΠΕΔΑ

Γ. Σεφέρη 108 • τηλ.. 2241065008
κιν. 6945525475-6944370132

ΧΠ2652



ΚΤΗΜΑΤΟΜΕΣΙΤΙΚΟ ΓΡΑΦΕΙΟ

ΔΩΔΕΚΑΝΗΣΙΑΚΗ ΚΤΗΜΑΤΙΚΗ

ΠΑΠΟΥΤΣΗΣ ΚΩΝ/ΝΟΣ

Π Ω Λ Ο Υ Ν Τ Α Ι

1. **Γκαρσονιέρα** 50 τ.μ. ισόγεια με αυλή 45 τ.μ. στην Ανάληψη. Τιμή 85.000€
2. **Διαμέρισμα** 98 τ.μ. ισογείου και 1ου ορόφου στην Ανάληψη.Τιμή 187.000€
3. **Διαμέρισμα** 118 τ.μ. 1ου ορόφου στην Ανάληψη. Τιμή 218.200€
4. **Οροφοδιαμέρισμα** 78 τ.μ. 1ου ορόφου με σοφίτα στον Αγ. Ιωάννη. Τιμή 67.000 €
5. **Διαμέρισμα** 83 τ.μ. 1ου και 2ου ορόφου στο Καρακόνερο. Τιμή 146.200€
6. **Διαμέρισμα** 80 τ.μ. 2ου ορόφου στο Ροδίνι. Τιμή 125.000€
7. **Διαμέρισμα** 120 τ.μ. ρετιρέ στην Ιαλυσό. Τιμή 150.000 €
8. **Μεζονέτα** 140 τ.μ. σε οικόπεδο 700 τ.μ. στην Ιαλυσό. Τιμή 249.500€
9. **Μεζονέτα** 228 τ.μ. σε οικόπεδο 300 τ.μ. στην Ιαλυσό. Τιμή σε μπετά 145.000 €
10. **Μεζονέτα** 200 τ.μ. σε οικόπεδο 1.350 τ.μ. στα Κοσκινού. Τιμή σε μπετά 138.000 €
11. **Μεζονέτα** 200 τ.μ. σε οικόπεδο 400 τ.μ. στην Κρεμαστή. Τιμή 264.150 €
12. **Μεζονέτα** 135 τ.μ. σε οικόπεδο 220 τ.μ. στην Παστίδα. Τιμή 165.000 €
13. **Μεζονέτα** 140 τ.μ. σε οικόπεδο 500 τ.μ. στους Τρεις. Τιμή σε μαρμαροσοβά 147.000 €
14. **Μεζονέτα** 120 τ.μ. σε οικόπεδο 1.500 τ.μ. στη Ψίνθο. Τιμή 145.000 €
15. **Μονοκατοικία** 95 τ.μ. ανακαινισμένη στην Παλιά Πόλη. Τιμή 200.000€

Ε Ν Ο Ι Κ Ι Α Ζ Ο Ν Τ Α Ι

1. **Επαγγελματικός χώρος** στα 100 Μαγαζιά. Μίσθωση: 750 €
2. **Επαγγελματικός χώρος** σε κεντρικό σημείο της πόλης. Μίσθωση 300 €

ΠΩΛΗΣΕΙΣ ΑΚΙΝΗΤΩΝ – ΟΙΚΟΠΕΔΩΝ– ΜΙΣΘΩΣΕΙΣ ΑΚΙΝΗΤΩΝ

ΩΡΕΣ ΓΡΑΦΕΙΟΥ 09.00-14.00 π.μ. και 17.00-21.00 μ.μ.

ΕΘΝΙΚΗΣ ΑΝΤΙΣΤΑΣΗΣ 45- 1ος ΟΡΟΦΟΣ • ΤΗΛ. - ΦΑΞ

2241025480 κιν. 6977855759 • e-mail: papoutsisk@in.gr

ΧΠ2673

ΠΩΛΟΥΝΤΑΙ

πολυτελή **διαμερίσματα**

πλήρως εξοπλισμένα α) 102 τ.μ. 3 υπνοδωματίων, β) 87 τ.μ. 2 υπνοδωματίων, γ) 36 τ.μ. ιδιόκτητο πάρκιν στο κέντρο της Ιαλυσού

Πληρ. τηλ. 2241076985, 6932386180

Γιωργίου Νικόλαος

ΜΖΤ180602

ΟΙΚΟΝΟΜΟΛΟΓΟΣ
ΜΕΣΙΤΗΣ ΑΣΤΙΚΩΝ ΣΥΜΒΑΣΕΩΝ

ΕΜΜΑΝΟΥΗΛ ΚΡΑΝΙΔΗΣ

ΠΩΛΟΥΝΤΑΙ

1) 4άρι **διαμέρισμα** 110 τ.μ. λουξ κατασκευής με ωραία κουζίνα, κεντρική θέρμανση, κλειστή θέση στάθμευσης. Τιμή: 62 εκ. ή 182.000 ευρώ
2) 3άρι **διαμέρισμα** 85 τ.μ. κοντά στον Ηλ/κοσμο του Ξενάκη. Τιμή: 132.000 ευρώ ή 45 εκ.
3) 2άρι **διαμέρισμα** στην Ανάληψη 50 τ.μ. - Ισόγειο α' όροφο. Τιμή: 23 εκ. ή 67.500 ευρώ
4) 4άρι **διαμέρισμα** - 3 υπν. (2 WC) καινούργιο στο Ροδίνι, α' όροφος, μόνο 55 εκ. ή 162.000 ευρώ
5) 34 τ.μ. **κατάστημα** στην Ανάληψη - γωνιακό - ελεύθερο μίσθωσης.
6) 80 τ.μ. **κατάστημα** με πατάρι κοντά στην πλατεία Φώκιαλη
7) **Μεζονέτα** 162 τ.μ. με κήπο στα μπετά ή τελειωμένη κοντά στο Φυτώριο του Δήμου Ιαλυσού.
8) ΛΙΝΔΟΥ - 1400 τ.μ. οικόπεδο έτοιμο διώροφο κτίριο σε 6.000 τ.μ. με πρόσωπο
9) ΠΑΡΑΔΕΙΣΙ - 4.500 τ.μ. αγρός με άδειες δύο οικιών, διαθέτουν φως νερό
10) ΙΑΛΥΣΟΣ - 164 τ.μ. μεζονέτα έτοιμη με ωραίο κήπο 4 υπνοδωματίων και 3 WC με κεντρική θέρμανση
11) ΠΑΡΑΔΕΙΣΙ - οικόπεδο 540 τ.μ. εντός σχεδίου πόλεως

ΧΠ092

Μεσίτης
Πληρ. Εμμ. Κρανίδης
27082-6944347405, 6942010248
Αμερικής 50-2ος όροφος, Ρόδος

ΣΑΒΒΑΪΔΗΣ & ΣΥΝΕΡΓΑΤΕΣ
Κτηματομεσιτικό Γραφείο
Γρ. Λαμπράκη 14 ΡΟΔΟΣ 85100
Τηλ. 2241026281

ΠΩΛΗΣΕΙΣ ΑΚΙΝΗΤΩΝ

Α) ΔΙΑΜΕΡΙΣΜΑΤΑ -1) ΡΟΔΟΣ-α) Ζέφυρος 132 τ.μ. δ' ορόφου β) Αγ. Νικόλαο Σκεύου Ζερβού 85 τ.μ. α' ορόφου γ) Αη Γιάννη 118 τ.μ. δ' ορόφου δ) Μιχ. Πετρίδη 87 τ.μ. α' ορόφου ε) Αλεξ. Διάκου 150 τ.μ. β' ορόφου
Β) ΜΟΝΟΚΑΤΟΙΚΙΕΣ 1) ΙΑΛΥΣΟΣ - Εντός οικισμού α) 135 τ.μ. διώροφη β) 164 τ.μ. διώροφη, γ) 120 τ.μ. διώροφη, δ) 150 τ.μ. διώροφη, 2) -ΡΟΔΟΣ - Π. Πόλη - α) 150 τ.μ. διώροφη β) 300 τ.μ. διώροφη- γ)140 τ.μ. διώροφη δ) 144 τ.μ. διώροφη, 3)- ΚΙΟΤΑΡΙ παραλιακή 120 τ.μ διώροφη 4)- ΓΕΝΝΑΔΙ παραλιακή 104 τ.μ. διώροφη
Γ) ΟΙΚΟΠΕΔΑ ΕΝΤΟΣ ΟΙΚΙΣΜΟΥ -1) Ροδίνι 400 τ.μ. Σ.Δ. 0,4 δόμηση 166 τ.μ. 2) ΙΑΛΥΣΟΣ 535 τ.μ. με Σ.Δ. 0,4 δόμηση 214 τ.μ. - 3) ΓΕΝΝΑΔΙ - Εντός οικισμού 400 τ.μ. δόμηση 340 τ.μ. - 4) ΛΙΝΔΟΣ α) 250 τ.μ. δόμηση 250 τ.μ. β) 320 τ.μ. δόμηση 270 τ.μ.
Δ) ΟΙΚΟΠΕΔΑ ΕΚΤΟΣ ΣΧΕΔΙΟΥ - 1) ΙΑΛΥΣΟΣ α) Κανδυλί 4.440 τ.μ. β) "Τρεις" 4.000 τ.μ. γ) "Ανοιξη" 6957 τ.μ. 2) ΑΣΓΟΥΡΟΥ 4.000 τ.μ. 3) ΛΙΝΔΟΣ -α) Κάτω Βληχά παραλιακό 8.190 τ.μ. και 12.000 τ.μ. 4) ΓΕΝΝΑΔΙ α) 3.112 τ.μ. επί της λεωφ. Ρόδου-Γεννάδι - β) 1.120 τ.μ. επί της παλαιάς οδού παραλιακό.
Ε) ΚΑΤΑΣΤΗΜΑ στο Φαληράκι - εμπορικό κέντρο 15 τ.μ.

ΕΝΟΙΚΙΑΣΕΙΣ ΑΚΙΝΗΤΩΝ

Α) ΚΑΤΑΣΤΗΜΑΤΑ -1) ΡΟΔΟΣ Κεντρικά α) Στο "Μαντράκι" 30 τ.μ. β) Σοφ. Βενιζέλου 35 τ.μ. γ) Καρπάθου 40 τ.μ. -δ) Γρ. Λαμπράκη 100 τ.μ. ε) Τάρπον Σπρινγκς 90 τ.μ. στ) Αμερικής 21 τ.μ. - και 270 τ.μ. 2) ΦΑΛΗΡΑΚΙ 15 τ.μ. εμπορικό κέντρο
Β) ΚΤΙΡΙΑ - 1) ΡΟΔΟΣ - Κεντρικά α) Παπανικολάου 375 τ.μ. Ισόγειο α' όροφο γωνιακό και με υπόγειο -β) Αλεξ. Διάκου 205 τ.μ. Ισόγειο α' ορόφου και με υπόγειο - γ)25ης Μαρτίου 354 τ.μ. Ισόγειο α' όροφο δ) 28 Οκτωβρίου 182 τ.μ. Ισόγειο - α' όροφο.

Πληρ. τηλ. 2241026281

ΧΠ659

ΕΥΡΩΣΤΕΓΑΣΤΙΚΗ

ΚΤΗΜΑΤΟΜΕΣΙΤΙΚΟ ΓΡΑΦΕΙΟ
ΧΑΤΖΗΜΑΡΚΟΣ Ν. ΓΕΩΡΓΙΟΣ
Θ. ΣΟΦΟΥΛΗ 153 – Τ.Κ. 85100 ΡΟΔΟΣ

ΠΩΛΟΥΝΤΑΙ ΚΑΙΝΟΥΡΓΙΑ ΔΙΑΜΕΡΙΣΜΑΤΑ ΛΟΥΞ ΚΑΤΑΣΚΕΥΗΣ

1. ΚΑΘΗΓΗΤΩΝ : Ρετιρέ διαμπερές με θέα θάλασσα 67 τ.μ. – 1 υπνοδωμάτιο – μεγάλο σαλόνι, κουζίνα - Τιμή 125.000 EURO.
2. ΑΡΑΠΑΚΙ-ΚΟΡΙΝΘΟΥ : Διαμέρισμα 82 τ.μ. – 2 υπνοδ. – 1ου ορόφου – Τιμή 144.000 EURO.
3. ΜΙΧ. ΠΕΤΡΙΔΗ : Διαμερίσματα από 1.760 έως 2.000 EURO τ.μ.
4. ΚΩΝΣΤΑΝΤΙΝΟΥ ΥΔΡΑΙΟΥ: Διαμέρισμα 125 τ.μ. 2ου ορόφου, με γκαράζ, τζάκι, μεγάλες βεράντες, καταπληκτική θέα. Τιμή 265.000 EURO.
5. ΚΑΝΑΔΑ: Διαμέρισμα 77 τ.μ - 2 υπνοδωμάτια - 2ου ορόφου – τιμή: 146.880 EURO.
6. ΑΡΑΠΑΚΙ : Διαμέρισμα 85 τ.μ – 1ου ορόφου - 2 υπνοδωμάτια - τιμή: 149.600 EURO.
7. ΑΡΑΠΑΚΙ : Διαμέρισμα 117 τ.μ – 3ου ορόφου (ρετιρέ) - 3 υπν. - τιμή: 206.000 EURO.
8. ΡΟΔΙΝΙ : Διαμέρισμα 85τ.μ – 2 υπνοδωματίων – υπό κατασκευή - τιμή: 162.000 EURO.
9. ΡΟΔΙΝΙ : Διαμέρισμα 95τ.μ – 3 υπνοδωματίων – υπό κατασκευή - τιμή: 181.000 EURO.
10. ΚΟΣΚΙΝΟΥ: Διαμέρισμα 90 τ.μ – 1ου ορόφου - 2 υπνοδωμάτια - τιμή: 145.000 EURO.
11. ΚΟΣΚΙΝΟΥ: Διαμερίσματα 80 τ.μ – ισόγεια - 2 υπνοδωματίων- τιμή: 129.000 EURO.
12. ΑΣΓΟΥΡΟΥ : Γκαρσονιέρα 40 τ.μ – 2ου ορόφου – τιμή : 55.000 EURO.
13. ΤΡΙΑΝΤΑ : Ισόγειο διαμέρισμα 95τ.μ – με αυλή - 2 υπνοδωμάτια – τιμή: 153.000 EURO.
14. ΤΡΙΑΝΤΑ: Διαμέρισμα ισόγειο 115 τ.μ. υπό κατασκευή με 2 ή 3 υπνοδωμάτια κατά επιλογή, με μικρή αυλή. Τιμή 176.000 EURO

ΠΩΛΟΥΝΤΑΙ ΜΕΤΑΧΕΙΡΙΣΜΕΝΑ ΔΙΑΜΕΡΙΣΜΑΤΑ

15. ΕΘΝΙΚΗΣ ΑΝΤΙΣΤΑΣΗΣ: Διαμέρισμα 100 τ.μ. 2ο ορόφου 3 υπνοδωματίων σε καλή κατάσταση με θέα. Τιμή 125.000 EURO
16. ΠΕΡΙΟΧΗ ΑΝΑΛΗΨΗ: Διαμέρισμα 1ου ορόφου 131 τ.μ. (126 τ.μ. καθαρό, κύριοι χώροι) 15ετίας, 3 υπνοδωμάτια, 2 μπάνια, αποθήκη, αποχέτευση στο κεντρικό δίκτυο, σε καλή κατάσταση, με ελάχιστα έξοδα για επισκευές. Τιμή 145.000 EURO –ΕΥΚΑΙΡΙΑ – ΕΠΕΝΔΥΣΗ
17. ΖΕΦΥΡΟΣ : Πωλείται συγκρότημα 2 διαμερισμάτων και 1 γκαρσονιέρας με συνολικό εμβαδόν 260 τ.μ. – Τιμή 270.000 EURO.
18. ΚΟΣΚΙΝΟΥ Διαμέρισμα 55 τ.μ. 2 υπνοδωματίων, ημιυπόγειο, με πλακόστρωτη αυλή, και με μικρή αποθήκη. Πλήρες καινούργων επίπλων και ηλεκτρικών συσκευών και κλιματιστικών. Τιμή 77.000 EURO
19. KENNENTY: Διαμέρισμα ισόγειο 63 τ.μ – 2 υπνοδ. – με αυλή – τιμή: 60.000 EURO.
20. ΠΙΝΔΟΥ Γκαρσονιέρα 24 τ.μ – τιμή: 22.000 EURO.
21. ΠΕΡΙΟΧΗ ΑΝΑΛΗΨΗ: Ημιυπόγειος βοηθ. χώρος 73 τ.μ - σε σοβάδες, με αυλή 40 τ.μ – τιμή: 50.000 EURO.
22. ΑΡΑΠΑΚΙ : Διαμέρισμα 76 τ.μ –βοηθητικός χώρος – 2 υπνοδ. – σε πολύ καλή κατάσταση - τιμή: 84.000 EURO.
23. ΠΑΛΙΑ ΠΟΛΗ : Παραδοσιακή κατοικία με συνολικό εμβαδόν 300 τ.μ. με 2 αυλές. Με πολλούς χώρους και δωμάτια συνολικά 140 τ.μ. διπλής πρόσβασης. Εύκολα διαιρείται σε ξεχωριστούς αυτόνομους χώρους. Με επισκέψιμη, οικοδομήσιμη ταράτσα. Ιδανική για αξιοποίηση - εκμετάλλευση, ή διαχωρισμό σε 2 κατοικίες. – Τιμή 150.000 EURO.
24. ΠΑΡΑΔΕΙΣΙ: Οικία 65 τ.μ. με επιπλέον κατοικήσιμο υπόγειο χώρο 30 τ.μ. και αυλή με parking 120 τ.μ. Μισθωμένο για 2 έτη προς 400 EURO. Τιμή 50.000 ευρώ ευκαιρία για επένδυση-εισόδημα.

ΠΩΛΟΥΝΤΑΙ ΜΟΝΟΚΑΤΟΙΚΙΕΣ – ΜΕΖΟΝΕΤΕΣ

25. ΤΡΙΑΝΤΑ: Νεόδμητη διώροφη μονοκατοικία 220 τ.μ. σε οικόπεδο 300 τ.μ. στην ορεινή πλευρά, με τζάκι και φανταστική θέα. Τιμή 400.000 ευρώ.
26. ΤΡΙΑΝΤΑ: Τριώροφες μονοκατοικίες έως και μαρμαροσουβά – α) 3 X 65 τ.μ – τιμή : 161.400 EURO, β) 3 X 68 τ.μ – τιμή : 176.000 EURO, – γ) 3 X 68 τ.μ – τιμή : 190.750 EURO, δ) 3 X 70 τ.μ – τιμή : 205.400 EURO.
27. ΙΞΙΑ: Μεζονέτες 155 τ.μ. με 4 υπνοδωμάτια και τζάκι. Τιμή 270.000 EURO.
28. ΙΞΙΑ: Μονοκατοικίες 155 τ.μ. με 4 υπνοδωμάτια και τζάκι. Τιμή 279.000 EURO.
29. ΜΑΡΙΤΣΑ: Εξοχική μονοκατοικία 100 τ.μ. ισόγεια, σε οικόπεδο 1.400 τ.μ. σε μπετά. Τιμή 110.000 EURO.
30. ΠΑΣΤΙΔΑ: Μονοκατοικία 135 τ.μ – 3 υπνοδ. – σε μαρμαροσουβά – τιμή : 160.000 EURO.
31. ΠΑΣΤΙΔΑ: Νεόδμητη πολυτελής βίλα σε πανοραμικό λόφο, σε 4.200 τ.μ. οικόπεδο πλήρως περιφραγμένο, με άριστη διαμόρφωση εξωτερικών χώρων. Αποτελείται από δύο όμοιους και ανεξάρτητους ορόφους επιφάνειας 480 τ.μ. συν 240 τ.μ. βεράντες. Τιμή 750.000 EURO.
32. ΚΟΣΚΙΝΟΥ: Μεζονέτα 150 τ.μ. σε μπετά, σε 1.100 τ.μ. οικόπεδο.- Τιμή 147.000 EURO.
33. ΚΟΣΚΙΝΟΥ: Μονοκατοικία 150 τ.μ. σε μπετά, σε 1.100 τ.μ. οικόπεδο
34. ΚΟΣΚΙΝΟΥ: Ανεξάρτητες μονοκατοικίες σε μπετά 150 τ.μ. σε οικόπεδο 700 τ.μ. – Τιμή 138.000 EURO

ΠΩΛΟΥΝΤΑΙ ΚΑΤΑΣΤΗΜΑΤΑ

35. 7 ΒΑΓΙΕΣ: Για επαγγελματική στέγη, επί της πλατείας, πωλείται διώροφη μονοκατοικία 206 τ.μ. (103 τ.μ. ισόγειο και 103 τ.μ. 1ος όροφος) επιπλέον 18 τ.μ. ακάλυπτος χώρος. Ιδανική για τεχνικό Γραφείο, Ιατρείο, Λογιστήριο κ.λπ. Τιμή 250.000 EURO.
36. ΜΑΝΔΡΑΚΙ: Πωλείται επαγγελματικός χώρος 64 τ.μ. 2ος όροφος, κατάλληλος για τεχνικό γραφείο κ.λπ. Τιμή 153.000 EURO

ΠΩΛΟΥΝΤΑΙ ΕΞΟΠΛΙΣΜΕΝΕΣ ΕΠΙΧΕΙΡΗΣΗΣ

37. ΠΕΥΚΟΙ : Πωλείται επιχείρηση fast food - γυράδικο 50 τ.μ. πλήρως εξοπλισμένη, με μεγάλη αυλή με τραπεζοκαθίσματα στην πλατεία Λοθιάρικα Πεύκων. Τιμή 25.000 EURO – Μισθωμα 600 EURO - Με νέο 12ετές συμβόλαιο
38. Πωλείται: επιτυχημένη γνωστή επιχείρηση – cafe – bar – restaurant – 900 τ.μ (με την αυλή), - πλήρως εξοπλισμένη, μέσα στην πόλη – χωρητικότητας 250 ατόμων καθήμενων – με ενοίκιο 950 EURO, και νέο 12 ετές συμβόλαιο – τιμή: 150.000 EURO.
39. Πωλείται επιχείρηση - ΣΟΥΠΕΡ ΜΑΡΚΕΤ - συνοικιακή – οικογενειακή, με όλον τον εξοπλισμό και το υπάρχον εμπόρευμα – με μέση ημερήσια είσπραξη 1.000 EURO, βάση βιβλίων. Δεκτός κάθε έλεγχος. Τιμή : 150.000 EURO.
40. ΣΩΚΡΑΤΟΥΣ - ΠΑΛΙΑ ΠΟΛΗ: Επί της Σωκράτους, επιχείρηση 50 τ.μ. - Τιμή 120.000 ευρώ. Μισθωμα 1.500 EURO
41. ΠΑΛΙΑ ΠΟΛΗ : Πωλείται πλήρως εξοπλισμένη επιχείρηση μπαρ 70 τ.μ – μαζί με τα συστήματα ήχου – χωρητικότητος 50 καθήμενων – μίσθωμα 900 EURO - νέο συμβόλαιο - τιμή : 115.000 EURO.
42. ΠΑΛΙΑ ΠΟΛΗ : Πωλείται επιχείρηση 15 τ.μ – τιμή : 65.000 EURO, - σε πολύ εμπορικό πόστο – νέο 12ετές συμβόλαιο.
43. ΚΙΟΤΑΡΙ: Στο εμπορικό κέντρο, πωλείται φάστ – φούντ – εξοπλισμένη επιχείρηση μαζί με το ακίνητο 25 τ.μ, και αυλή 20τ.μ – τιμή: 100.000 EURO.
44. ΠΑΛΙΑ ΠΟΛΗ : Πωλείται επιχείρηση εστιατόριο – μπαρ , 100 τ.μ - πλήρως εξοπλισμένο, με κατοικία άνωθεν αυτού 90 τ.μ, 3 υπνοδωματίων σε εμπορικότατη ζώνη. – τιμή: 110.000 EURO. Μισθωμα 820 EURO.

ΠΩΛΟΥΝΤΑΙ ΚΤΗΜΑΤΑ – ΟΙΚΟΠΕΔΑ

45. ΡΟΔΙΝΙ: Οικόπεδο 1.000 τ.μ. με συντελεστή δόμησης 0,4. Τιμή 310.000 EURO.
46. ΔΑΜΑΤΡΙΑ: Οικόπεδο 4.000 τ.μ. Πωλείται εξ' ολοκλήρου ή εξ' αδιαιρέτου. Τιμή 88.000 EURO.
47. ΔΑΜΑΤΡΙΑ: Προνομιακό οικόπεδο 4.000 τ.μ. Πωλείται εξ' ολοκλήρου ή εξ' αδιαιρέτου. Τιμή 103.000 EURO.
48. ΤΣΑΪΡΙ: Στον συνεταιρισμό ξυλουργών – Πωλείται συνεταιριστική μεριδα 500 τ.μ. με την άδεια οικοδομής για 300 τ.μ. – Τιμή 44.000 EURO.
49. ΤΣΑΪΡΙ: (300 μ. από την Λεωφόρο Ρόδου-Λίνδου) οικόπεδα 4.000 τ.μ. για βιοτεχνικούς χώρους κτίζονται 3Χ1.200 τ.μ. (ισόγειο, 1ος όροφος, 2ος όροφος, σύνολο κάλυψης 3.600 τ.μ.). Τιμή 200.000 EURO
50. ΕΠΙ ΤΗΣ ΛΕΩΦ. ΡΟΔΟΥ - ΚΑΛΛΙΘΙΩΝ : Προνομιούχο οικόπεδο 825 τ.μ με άδεια οικοδομής 108 τ.μ κύριας χρήσης – τιμή: 100.000 EURO.
51. ΡΟΔΟΥ-ΛΙΝΔΟΥ: 3.400 τ.μ. με πρόσωπο 107 τ.μ. επί της οδού.-Τιμή 350.000EURO.
52. ΑΣΓΟΥΡΟΥ: Αγροτεμάχιο 21.300 τ.μ. (περιοχή πρώην σκουπιδιών). Τιμή 530.000 ευρώ.
53. ΑΣΓΟΥΡΟΥ : Οικόπεδο 6.700 τ.μ – προσβάσιμο από δυο δρόμους , κατάλληλο για οποιαδήποτε χρήση – τιμή: 280.000 EURO.
54. ΚΟΣΚΙΝΟΥ: Οικόπεδα 700 τ.μ. με την άδεια οικοδομής για 150 τ.μ. – Τιμή 90.000 EURO
55. ΚΟΣΚΙΝΟΥ : Οικόπεδο 2.950 τ.μ - ΕΝΤΟΣ ΣΧΕΔΙΟΥ ΠΟΛΕΩΣ – πανοραμική θέα – τιμή : 650.000 EURO.
56. ΨΙΝΘΟΣ : Κτήμα 7 στρέμματα – ισόπεδο με το δρόμο - 7 χιλιόμετρα από το χωριό - τιμή: 23.000 EURO.
57. ΨΙΝΘΟΣ : Κοντά στο Χωριό – κτήμα 6.700 τ.μ – πανοραμική θέα – σε ύψωμα – με δρόμο - τιμή: 27.000 EURO.
58. ΠΕΤΑΛΟΥΔΕΣ: 6.100 τμ. με θέα βουνό και θάλασσα-Τιμή 110.000 EURO.
59. ΠΑΣΤΙΔΑ: Κτήμα 4 στρέμματα - τιμή: 105.000 EURO.

ΠΩΛΟΥΝΤΑΙ ΠΑΝΣΙΟΝ – ΞΕΝΟΔΟΧΕΙΑ

60. ΠΑΛΙΑ ΠΟΛΗ : Πωλείται πανσιόν σε ήρεμη και γραφική περιοχή – αποτελούμενη - από 2 δωμάτια των 50 τ.μ – 3 δωμάτια των 26 τ.μ – 1 δωμάτιο των 40 τ.μ – και αυλή 70 τ.μ – τιμή: 320.000 EURO.

ΒΙΟΤΕΧΝΙΚΟΙ ΧΩΡΟΙ – ΑΠΟΘΗΚΕΣ

61. ΑΝΑΛΗΨΗ: Πωλείται πάνω στον κεντρικό δρόμο, πολυτελής ημιυπόγειος χώρος 160 τ.μ. μισθωμένος προς 485 ευρώ μηνιαίως. Με 2 w.c. κατάλληλος για όλες τις χρήσεις. Ιδανικός για τεχνικό γραφείο, Λογιστήριο, Βιοτεχνία, Γυμναστήριο κ.λπ. Αρχική τιμή 100.000 EURO. Δεκτές και λοιπές λογικές προτάσεις.
62. ΑΣΓΟΥΡΟΥ: Αποθήκη 400 τ.μ. αποπερατωμένη πάνω στον δρόμο, εύκολη πρόσβαση για κάθε τύπο οχήματος με άνεση χώρου και μεγάλη αυλή. Τιμή 352.000 EURO.
63. ΡΟΔΟΥ ΛΙΝΔΟΥ : Πωλείται ισόγειος βιοτεχνικός χώρος 300 τ.μ. χωρίς κολόνες αποπερατωμένος, εύκολης πρόσβασης, με ύψος 5 μ. – Τιμή 265.000 EURO.
64. ΡΟΔΟΥ ΛΙΝΔΟΥ: Απέναντι από Μαρκόπουλο, κατάστημα αποπερατωμένο, βιοτεχνικός χώρος 60 τ.μ – τιμή: 65.000 EURO.
65. ΚΑΡΑΚΟΝΕΡΟ: Πωλούνται αποθήκες – 110τ.μ – 88.000 EURO, και 120 τ.μ – 102.700 EURO.
66 ΡΟΔΙΝΙ: Υπόγεια αποθήκη 121 τ.μ. με αυλή. Τιμή 65.000 EURO.

ΖΗΤΟΥΝΤΑΙ ΓΙΑ ΑΓΟΡΑ ΜΕΤΑΧΕΙΡΙΣΜΕΝΑ ΔΙΑΜΕΡΙΣΜΑΤΑ ΚΑΙ ΑΚΙΝΗΤΑ ΠΑΣΗΣ ΦΥΣΕΩΣ

• ΖΗΤΟΥΝΤΑΙ ΟΙΚΟΠΕΔΑ ΓΙΑ ΑΝΤΙΠΑΡΟΧΗ •

Αναλαμβάνουμε την πώληση ή ενοικιαση της επιχείρησης η του ακινήτου σας και την χωρίς χρέωση προβολή του με ένα απλό τηλεφωνημα.
Πληροφορίες στο κινητό, διαθέσιμο όλες τις ώρες : 6973331692.
Τηλ. Γραφείου : 22410-29016. Ώρες γραφείου: 18:00 μ.μ εως 20:30 μ.μ.
Λοιπές ώρες και Σάββατο, με ραντεβού.

ΑΕ 01101

ΚΤΗΜΑΤΟΜΕΣΙΤΙΚΟ ΓΡΑΦΕΙΟ
ΖΑΦΕΙΡΗΣ Μ. ΚΑΡΑΓΙΑΝΝΗΣ Δ. Ο.Ε.

Πωλήσεις ακινήτων. Τηλ. (2241060380-60381)
17.30-20.30 μ.μ. Δευτέρα-Παρασκευή
Fax: 2241060380 • e-mail: zafkar@hellasnet.gr

• Κατοικίες

- Εξοχική κατοικία 50 τ.μ. (υπό ανέγερση) εντός οικοπέδου 440 τ.μ. στην περιοχή Κολυμπίων
- Εξοχική κατοικία 70 τ.μ. (υπό ανέγερση) εντός οικοπέδου 500 τ.μ. στην περιοχή Κολυμπίων
- Επαγγελματική στέγη επί της Ρόδου-Λίνδου περιοχή Κολυμπίων (εστιατόριο)

• Ξενοδοχειακό συγκρότημα

- Ημιτελής σε μπετά ξενοδοχειακό συγκρότημα Α' κατηγορίας εντός οικοπέδου 22.400 τ.μ.

• Οικόπεδα

- Εντός οικισμού στον Δήμο Αφάντου 2000 τ.μ.
- Στον Δήμο Αφάντου 520 τ.μ. με άδεια οικοδομής 53 τ.μ.
- Στον Δήμο Αφάντου 1000 τ.μ. επί της εθνικής οδού Ρόδου-Λίνδου
- Στον Δήμο Αφάντου 866 τ.μ. επί της εθνικής οδού Ρόδου-Λίνδου
- Εντός οικισμού στην Παστίδα 2000 τ.μ.
- Στην παραλία Αφάντου 2125 τ.μ. 200 τ.μ. από την θάλασσα δικαίωμα δόμησης Σ.Δ. 100 τ.μ.

• Αγροτεμάχια

- Στην περιοχή Κολυμπίων αγροτεμάχια 10.200 τ.μ. (πανοραμική θέα)
- Στην περιοχή Κολυμπίων αγροτεμάχιο 4.969 τ.μ.
- Στην περιοχή Ψίνθου αγροτεμάχιο 22.400 τ.μ.
- Στην περιοχή Ψίνθου αγροτεμάχιο 19.840 τ.μ.
- Στην περιοχή Τραπεζία αγροτεμάχιο 5.800 τ.μ.
- Στον Δήμο Αφάντου αγροτεμάχιο 6.120 τ.μ.
- Στον Δήμο Αφάντου αγροτεμάχιο 11.520 τ.μ.
- Στον Δήμο Αφάντου το 1/2 αγροτεμαχίου 5.080 τ.μ. με ελαιόδεντρα
- Στον Δήμο Αφάντου 7500 τ.μ. αγροτεμάχιο

ΧΠ2499

ΣΑΣ ΕΝΔΙΑΦΕΡΕΙ!!!
ΠΩΛΕΙΤΑΙ
Ή ΕΝΟΙΚΙΑΖΕΤΑΙ
(ΑΠΟ ΙΔΙΟΚΤΗΤΗ)

Ισόγειος χώρος στεγασμένης επιφανείας 1.350 τ.μ. και 500 τ.μ. αυλή. Είναι κατάλληλος για όλες τις χρήσεις *(κυρίας χρήσεως και υγειονομικού ενδιαφέροντος)* χωρίς κολώνες και ύψος 7 μέτρα με θέα την θάλασσα.

Πρόσβαση για κάθε τύπου τροχοφόρο και απεριόριστο πάρκιν.

Ευρίσκεται στο Εμπορικό Κέντρο Πανάγου επί της Γ. Σεφέρη 108 πλησίον του νέου νοσοκομείου.

Πληρ. τηλ. 6932612032 ΧΠ499

ΕΥΚΑΙΡΙΑ
ΠΩΛΕΙΤΑΙ ΣΤΗΝ ΠΑΣΤΙΔΑ

Οικοδομή σε μπετά με οικοδομική άδεια 78 τ.μ. κύριας χρήσης και 127 τ.μ. μικτής επιφάνειας σε οικόπεδο 1000 τ.μ. με 108.000 ευρώ. Στην τιμή συμπεριλαμβάνεται περιμετρική περίφραξη και βόθρος λυμάτων.

Για πληροφορίες καλέστε 6944640451 κ. Δημήτρη.

ΜΑΠ142(1)

ΑΝΑΚΟΙΝΩΣΗ

Rhodos Direct Holidays
Meetings & Incentives Specialists

Το **Rhodos Direct Holidays** προκειμένου να καλύψει τη μεγάλη ζήτηση των τουριστικών οργανισμών που αντιπροσωπεύει, **αναζητεί βίλες, παραδοσιακά σπίτια, επιπλωμένα διαμερίσματα και δωμάτια (στούντιο) στην περιοχή Λίνδου για τη σαιζόν 2005 και 2006.**

Οι ενδιαφερόμενοι ιδιοκτήτες μπορούν να επικοινωνούν με το γραφείο μας καθημερινά εκτός Κυριακής στα τηλέφωνα:
2244048268 ή στο 6936151610 τις ώρες 10:30-13:30 & 19:30-21:30
ή με e-mail στο panos@rhodesdirect.com

ΜΑΤ2011(Γ)



Μονοκατοικία στην Παστίδα
482 τ.μ. διώροφη σε 4.200 τ.μ. οικόπεδο, ετοιμοπαράδοτο, ειδικής κατασκευής με σύστημα θέρμανσης και δροσισμού, βιοκλιματικής αρχιτεκτονικής με διαμορφωμένο-δεντροφυτεμένο κήπο. Αποτελείτε από 4 υπνοδωμάτια, 4 μπάνια, σαλόνι, Ιταλική Κουζίνα, αποθήκη.



Μονοκατοικία στα Κοσκινού
158 τ.μ. διώροφη σε 1200 τ.μ. οικόπεδο, υπό κατασκευή παραδίδεται ετοιμη σε 11 μήνες, με γρανίτες δάπεδα, πλήρη θέρμανση, τζάκι, Ιταλική κουζίνα, κουφώματα από P.V.C., αρχιτεκτονικό σχεδιασμό.

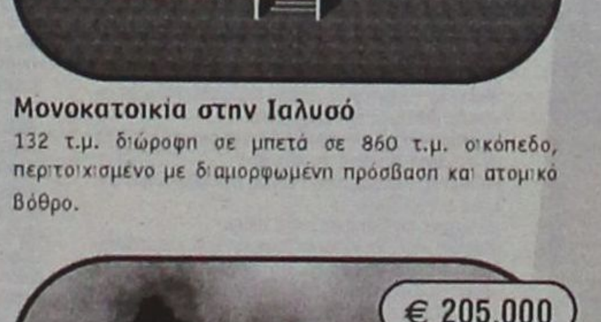

Μονοκατοικία στην Παστίδα
140 τ.μ. διώροφη σε 270 τ.μ. οικόπεδο, υπό κατασκευή παραδίδεται ετοιμη σε 6 μήνες, με γρανίτες δάπεδα, πλήρη θέρμανση, τζάκι, Ιταλική κουζίνα, Γκαράζ

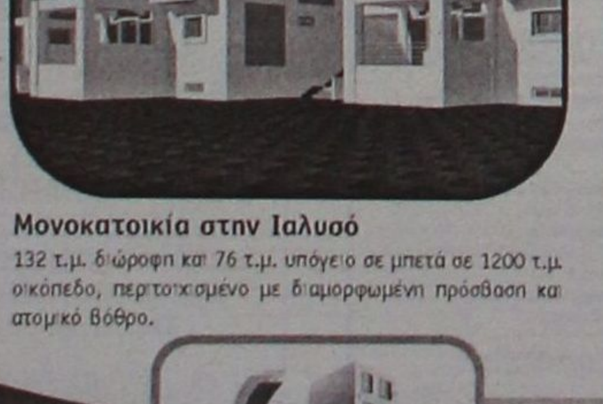

Μονοκατοικία στην Ιαλυσό
149 τ.μ. διώροφη με σοφίτα 32 τ.μ. σε 272 τ.μ. οικόπεδο, υπό κατασκευή παραδίδεται ετοιμη σε 2 μήνες, με γρανίτες δάπεδα, πλήρη θέρμανση, τζάκι, Ιταλική κουζίνα.

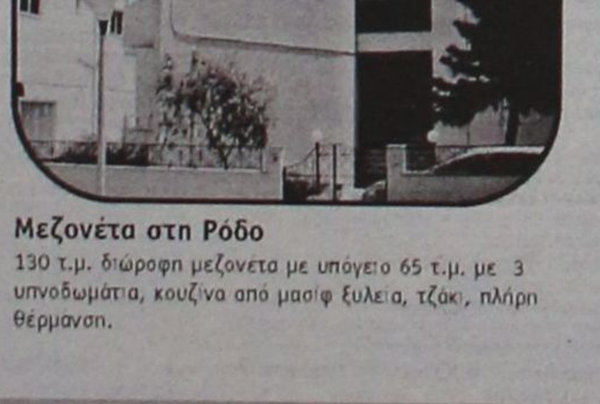

Μονοκατοικία στην Ιαλυσό
140 τ.μ. διώροφη με σοφίτα 35 τ.μ. σε 327 τ.μ. οικόπεδο, υπό κατασκευή παραδίδεται ετοιμη σε 6 μήνες, με γρανίτες δάπεδα, πλήρη θέρμανση, τζάκι, Ιταλική κουζίνα.



Μονοκατοικία στην Ιαλυσό
132 τ.μ. διώροφη σε μπετά σε 860 τ.μ. οικόπεδο, περιτοιχισμένο με διαμορφωμένη πρόσβαση και ατομικό βόθρο.

Μονοκατοικία στην Ιαλυσό
132 τ.μ. διώροφη και 76 τ.μ. υπόγειο σε μπετά σε 1200 τ.μ. οικόπεδο, περιτοιχισμένο με διαμορφωμένη πρόσβαση και ατομικό βόθρο.

Μεζονέτα στη Ρόδο
130 τ.μ. διώροφη μεζονέτα με υπόγειο 65 τ.μ. με 3 υπνοδωμάτια, κουζίνα από μασίφ ξυλεία, τζάκι, πλήρη θέρμανση.

Μονοκατοικία στα Κοσκινού
158 τ.μ. διώροφη σε 1200τ.μ. οικόπεδο, υπό κατασκευή - παραδίδεται σε μπετά σε 2 μήνες με διαμορφωμένη πρόσβαση, περιτοιχισμένο οικόπεδο και ατομικό βόθρο.

ΟΙΚΟΠΕΔΑ

Οικόπεδο στα Ασγούρου
• 5.300 τ.μ. σε ωραίο φυσικό περιβάλλον, άρτιο και οικοδομήσιμο.
Αξίας € 190.000

Οικόπεδο στα Αφάντου
• 13.000 τ.μ. πολυεπίπεδο, κλιμακοτό, με υπέροχη θέα στην θάλασσα άρτιο και οικοδομήσιμο.
Αξίας € 195.000

Οικόπεδο στα Κοσκινού
• 4.000 τ.μ. στη θέση Πέζουλας, γωνιαίο με θέα προς το Φαληράκι και τη Ρόδο. **Αξίας € 176.000**

Οικόπεδο στις Καλυθιές
• 4.010 τ.μ στις Καλλιθιές, για επαγγελματική χρήση, με πρόσβαση πλάτους 6 m σε ελάχιστη απόσταση από την Εθνική οδό Τσαϊρι - Αεροδρομίου. **Αξίας € 176.000**

ΔΙΑΜΕΡΙΣΜΑΤΑ

Διαμέρισμα στους Άνω Δασκάλους
• 74 τ.μ. υπερυψωμένο ισόγειο με αποκλειστική χρήση αυλής, 2 υπν/τιων. **Αξίας € 176.000**

Διαμέρισμα στην Κοδρικτώνος
• 110 τ.μ. Γ΄ ορόφου, με 3 υπν/τια, μεγάλες-άνετες βεράντες.
Αξίας € 161.000

Διαμέρισμα στην Εν. Δυνάμεων
• 100 τ.μ. . Α΄ ορόφου, με 3 υπν/τια, ανακαινισμένο με θέρμανση.
Αξίας € 141.000

Διαμέρισμα στους Δασκάλους
• 107 τ.μ. . Α΄ ορόφου, με 3 υπν/τια, πλ.θέρμανση, με υπέροχη θέα στη θάλασσα. **Αξίας € 132.000**

Διαμέρισμα στη Μητρόπολη
• 80 τ.μ Οροφοδιαμέρισμα, Β΄ ορόφου, με 2 υπν/τια, θέρμανση, τζάκι. **Αξίας € 90.000**

ευσταθίου ΕΥΡΩΚΤΗΜΑΤΙΚΗ
ΚΤΗΜΑΤΟΜΕΣΙΤΙΚΟ ΓΡΑΦΕΙΟ

Εθν. Αντιστάσεως 83 • Τηλ.: 22410 73819, 74917
Κιν.: 6944 374546, 6945 292030 • Fax: 22410 38641
info@euroktimatiki.gr

ΧΠ401.2029

ΖΗΤΟΥΝΤΑΙ

ΓΥΜΝΑΣΤΕΣ/ΤΡΙΕΣ, ΦΥΣΙΟΘΕΡΑΠΕΥΤΕΣ/ΤΡΙΕΣ
για μερική ή πλήρη απασχόληση για να εργασθούν σε Εργομετρικό Κέντρο – Γυμναστήριο.
Ωράριο επικοινωνίας, Δευτέρα – Παρασκευή 08.15–22.30 στο **τηλ. 2241073712**
Παρακαλούμε να σταλεί το πλήρες βιογραφικό σας σημείωμα στο **fax 2241025610**

ΜΑΤ2027(Γ)

Εχετε χρέη;

Ολοι μας είμαστε υπερχρεωμένοι.

Οι λόγοι μας για τον κάθε ένα μας διαφορετικοί.
Αλλά όλοι έχουμε το ίδιο πρόβλημα!!!
Επενδύστε τον ελεύθερο χρόνο σας...

Κερδίστε ακόμα και μέσα από τον χώρο σας

500 € - 2000 € Μηνιαίως.

ΠΛΗΡΟΦΟΡΙΕΣ ΓΙΑ ΡΑΝΤΕΒΟΥ
Κιν. **6947004475**

ΜΑΠ41

Από την εταιρεία
AUTO CENTER
Μανώλης Κωστάκης Α.Ε.Β.Ε.

ΖΗΤΟΥΝΤΑΙ

- Λογιστής
- Βοηθός Λογιστή

Για πληροφορίες παρακαλούμε να απευθύνεστε στον κ. Φίλιππο Τζόγια, στο τηλέφωνο 22410-82000 καθημερινά από 09.00-16.00

ΜΧΠ096

GRECOTEL RHODOS ROYAL
Rhodes, Greece

Η **GRECOTEL** η μεγαλύτερη ξενοδοχειακή αλυσίδα στην Ελλάδα ζητά για το ξενοδοχείο της στη Ρόδο «Rhodos Royal»

- ***Υπάλληλο Υποδοχής***
- ***Βοηθό Υποδοχής***
- ***Υπάλληλο Κρατήσεων***

Βιογραφικά Σημειώματα γίνονται δεκτά στο ξενοδοχείο μας, στην παρακάτω διεύθυνση:

GRECOTEL Rhodos Royal
851 00 Καλλιθέα
ΡΟΔΟΣ
Fax: 22410 85091
e-mail: person_rr@grecotel.gr
Υπ' όψιν κου Μανουσαρίδη

ΜΑΤ2028(Γ)

ΖΗΤΕΙΤΑΙ

ΠΩΛΗΤΗΣ/ΤΡΙΑ ΚΑΤΑΣΤΗΜΑΤΟΣ ΚΙΝΗΤΗΣ ΤΗΛΕΦΩΝΙΑΣ

με έδρα τη Ρόδο

Ο/Η κάτοχος της θέσης θα είναι υπεύθυνος/η για την ολοκληρωμένη εξυπηρέτηση των καταναλωτών που επισκέπτονται το σημείο πώλησης με σκοπό την προώθηση προϊόντων και υπηρεσιών.

Απαραίτητα προσόντα:
- Αριστη ικανότητα στην επικοινωνία και στις διαπροσωπικές σχέσεις
- Πολύ καλή χρήση, γραπτά και προφορικά, της Ελληνικής και Αγγλικής γλώσσας
- Εξοικείωση στην Πληροφορική σε περιβάλλον Windows & MS Office
- Ομαδικό πνεύμα εργασίας

Επιθυμητά προσόντα:
- Πτυχίο Α.Ε.Ι. ή Τ.Ε.Ι.
- Προηγούμενη εργασιακή εμπειρία στο χώρο των πωλήσεων (ιδανικά στον χώρο των νέων τεχνολογιών) σε εταιρία λιανικής πώλησης
- Γνώση του λογιστικού συστήματος EUROFASMA
- Γνώση της αγοράς κινητής τηλεφωνίας

Οι ενδιαφερόμενοι μπορούν να αποστείλουν βιογραφικό σημείωμα, στον αριθμό Fax **2241075402** ή στο email **s_pardalou@panafonet.gr** ή στη διεύθυνση: **Εθνικής Αντίστασης 31 Ρόδος 85100 (κατάστημα VODAFONE)** Υπόψη κ. Παρδαλού Ματούλα

ΜΑΤ001956(Γ)

Κάνετε τα όνειρα σας πραγματικότητα στην τιμή που θέλετε.

Mediterranean
Real Estate Agency
Κτηματομεσιτικό γραφείο

ΗΡΑΚΛΗΣ Δ.ΧΟΡΟΖΙΔΗΣ
Μεσίτης & Σύμβουλος επενδύσεων
Ακίνητης Περιουσίας

ΠΩΛΗΣΕΙΣ - ΜΙΣΘΩΣΕΙΣ ΑΚΙΝΗΤΩΝ







- Αναλαμβάνουμε και εκδόσεις δανείων

Ρόδου - Λίνδου 213
(έναντι Πάρκου Ροδίνι)
85100 Ρόδος
Τηλ: 2241075860
Fax 2241075861
Κιν: 6944370848
E-mail: medest@otenet.gr
www.dodecaneserealestate.com

Πωλήσεις Μονοκατοικιών

-Ροδίνι: 3όροφη μεζονέτα 170τμ με ανεξάρτητηγκαρσονιέρα και πάρκινγκ.
-Ιαλυσός: Στην περιοχή Σωτήρος σε ήσυχη περιοχή πωλείται μεζονέτα 200 τμ υπερπολυτελούς κατασκευής, σαλοτραπεζαρία, κουζίνα, καθηστικό,3 υ/δ, 2 μπάνια, αποθήκη, κεντρική θέρμανση, τζάκι,κήπο,πάρκινγκ.
-Ιαλυσός: Στην περιοχή Σωτήρος σε ήσυχη περιοχή πωλείται ημιτελής 3όροφος μεζονέτα 290 τμ. Το ημιυπόγειο είναι ανεξάρτητη τελειωμένη κατοικία 90 τμ με σαλόνι,τραπεζαρία,2 υ/δ και μπάνιο. Το ισόγειο και ο 1ος είναι 200 τμ με σαλόνι,τραπεζαρία, κουζίνα, 4 υ/δ, 1γραφείο 3 μπάνια, μεγάλο κήπο και πάρκινγκ.
-Πεύκους: 2όροφη μονοκατοικία στα μπετά 240τμ σε οικόπεδο 2020τμ με πανοραμική θέα.
-Ελεούσα: Παλιά μονοκατοικία 60τμ σε οικόπεδο 2500τμ με απέραντη θέα όλης της περιοχής
-Κάλυμνος: Μονοκατοικία 70τμ με πανοραμική θέα στο λιμάνι της Καλύμνου.
-Δαματριά: Νεόδμητη μεζονέτα 100τμ.
-Παστίδα: Περιοχή Κήποι διόροφη κατοικία υπερπολυτελούς κατασκευής, υπερυψωμένο ισόγειο 140 τμ, 3 υ/δ, 2 μπάνια, σαλόνι, κουζίνα, τζάκι, μεγάλα μπαλκόνια. Α' όροφος 100 τμ, 3 υ/δ, 2 μπάνια, σαλόνι, κουζίνα, τζάκι, μεγάλα μπαλκόνια, απεριόριστη θέα,υπέροχα διαμορφωμένοι εξωτερικοί χώροι, πολλές θέσεις πάρκινγκ.
-Θεολόγος: 2όροφη μονοκατοικία 120 τμ σε οικόπεδο 4700 τμ. 60μ από τη θάλασσα με απέραντη θέα.

Πωλήσεις Διαμερισμάτων

-Ιαλυσός: Διαμέρισμα 5ου ορόφου με ασανσέρ,106τμ 2άρι πολυτελούς κατασκευής 2 υπνο/τίων με εντοιχισμένη κουζίνα,τζάκι,θέρμανση και κλιματιστικά με απεριόριστη θέα προς όλες τις κατευθύνσεις.
- Ρόδος: Οροφοδιαμέρισμα 1ου ορόφου επί της Ρόδου-Λίνδου υπερπολυτελούς κατασκευής 2 υπνο/τίων, 2 μπάνια μεγάλα σαλόνια τραπεζαρία καθιστικό τζάκι, εντοιχιζόμενη κουζίνα. 200τμ σε οικόπεδο 2000τμ .
-Ρόδος: Θεμιστ. Σοφούλη διαμέρισμα 85τμ μεταχειρισμένο.
-Ρόδος: Επί της Ρόδου-Λίνδου καινούρια διαμερίσματα 93τμ το κάθε ένα και γκαροσονιέρα 47τμ.
-Ρόδος: Στο Ροδίνι διαμερίσματα 96τμ στα σοβατίσματα. Απεριόριστη θέα.
-Ροδίνι: Ρετιρέ διαμέρισμα 80μ μεταχειρισμένο.

Πωλήσεις Ξενοδοχειακών μονάδων

-Στην Ιαλυσό περιοχή Mira mare πωλείται ξενοδοχειακή μονάδα που αποτελείται από: **1)** 26 διαμερίσματα με υπνο/τιο καθιστικό μπάνιο κλιματισμό τηλεόραση. **2.** Υπόγειο 570τμ κατάλληλο για νυχτερινό κέντρο. **3.** Καφετέρια μπαρ επί της κεντρικής λεωφόρου.
-Στην Ιαλυσό: κτηριακό συγκρότημα που αποτελείται από: **1)** 8 επιπλωμένα studios σε 2όροφη οικοδομή **2)** Μεγάλη έκταση συνολική επιφάνια 2117τμ .

Πωλήσεις Παραδοσιακών κατοικιών

-Ιαλυσός: Διόροφη κατοικία με υπέροχο κήπο, βοτσαλωτό εσωτερικό δάπεδο, τζάκι, 2 υπνο/τίων, κουζίνα σαλόνι, καθιστικό 2 wc, 200μ από την παραλία Ιαλυσού.
-Ιαλυσός: Στους Τρεις παραδοσιακή κατοικία 70τμ ιδιαίτερης διακόσμησης 2υπνο/τίων wc κουζίνα,τζάκι, ξύλινο πατάρι και μεγάλη βοτσαλωτή αυλή 60τμ με πέργκολα.
-Παλιά πόλη: 3όροφη παραδοσιακή κατοικία 95τμ, 3υπν/τίων καινούρια κουζίνα και μπάνιο,πλήρως ανακαινισμένο.
-Παλιά πόλη: 2όροφη παραδοσιακή κατοικία 350τμ, σε κεντρικό σημείο.Στο ισόγειο έχει και κατάστημα για οποιαδήποτε χρήση.
-Σύμη: Παραδοσιακή νεοκλασική 2όροφη κατοικία 150τμ σε πολύ καλή κατάσταση σε κεντρικό σημείο της Σύμης, με δρόμο.
-Σύμη: Σε κεντρικό σημείο , παραδοσιακή κατοικία 95τμ , αυλή15τμ. με δρόμο.
-Αφάντου: Παραδοσιακή καμάρα 79τμ σε οικόπεδο 94τμ. Σε καλή κατάσταση.
-Μαλώνα: Παραδοσιακή καμάρα 61τμ πλήρως ανακαινισμένη, ιδιαίτερης διακόσμησης.

Πωλήσεις Οικοπέδων- Αγροτεμαχίων

- Ιαλυσός: 660τμ με άδεια οικοδομής 130τμ στους πρόποδες Φιλέρημου.
- Ιαλυσός: 660τμ με άδεια οικοδομής 130τμ στους πρόποδες Φιλέρημου.
- Ρόδος: 180τμ με μεγάλο συντελεστή δόμησης στο Νιοχώρι.
- Ρόδου- Καλλιθέας: Οικόπεδα 4000τμ το κάθε ένα με απεριόριστη θέα.
-Παραδείσι:12080τμ στη περιοχή Θάλαρος.
-Παραδείσι: 583τμ στην κεντρική λεωφόρο με μεγάλο συντελεστή δόμησης. .
-Αφάντου: 11160τμ με απέραντη θέα.
-Αφάντου: Οικόπεδο 5280 τμ.
-Πυλώνα: 1070τμ , εντός οικισμού.
-Λάρδος: 2 οικόπεδα 4450 το κάθε ένα, στην παραλία της Λάρδου, 100τμ από τη θάλασσα.
-Λαχανιά: Οικόπεδο 4000 τμ με άδεια για 3 μεζονέτες, στον κεντρικό δρόμο.
-Σορωνή: Οικόπεδα 500τμ το κάθε ένα, εντός οικισμού, κοντά στη θάλασσα.
-Σορωνή: Οικόπεδο 3880τμ με δόμηση, στον κεντρικό δρόμο.
-Φάνες: 31,500τμ στην περιοχή ποταμός πλατύς, 50μ από τη θάλασσα.
-Στο Μαρούσι: οικόπεδο 453τμ

Πωλήσεις επιχειρήσεων

-Στο Ροδίνι εμπορικό κέντρο ολόκληρο ή τμηματικά.
-Στο Ροδίνι πωλείται κατάστημα ισόγειο με πατάρι και αυλή επί της Ατταβύρου, για κάθε χρήση.
-Στο Ροδίνι υπόγειο 110 τμ κατάλληλο για αποθήκη.
-Ρόδος: Επί της Μ.Πετρίδη 65 πωλείται αποθήκη 170 τμ με μεγάλη ράμπα σε τιμή ευκο ίας για οποιαδήποτε χρήση.
-Στο Νιοχώρι πωλείται νεοκλασικό κτήριο με εξοπλισμό εστιατορίου.
-Στο Νιοχώρι 4όροφη πολυκατοικία 16 επιπλωμένων γκαρσονιέρων,πλήρως εξοπλισμένων.
-Στην Ανάληψη πωλείται επαγγελματικός χώρος 75 τμ υπερυψωμένο ισόγειο με μεγάλη αυλή, με ή χωρίς τον εξοπλισμό εστιατορίου.
-Στην Ανάληψη γωνία Τσαλδάρη κατάστημα 280 τμ Ιδιαίτερης προβολής, μοιρασμένο σε 3 επίπεδα, κατάλληλο για κάθε χρήση.
-Πλατεία Αγίου Νικολάου επιχείρηση 240 τμ σε ακίνητο προβολής. 3 διαφορετικά επίπεδα 80 τμ το κάθε ένα, κατάλληλο για κάθε χρήση.
-Στο Φαληράκι σε εμπορικό κέντρο πωλείται καφετέρια σνακ μπαρ 113 τμ κτήριο με 500 τμ αυλή με μεγάλη πισίνα.
-Εμπορικό κέντρο Βασιλάκη esperos village 3 καταστήματα. 2 των 27 τμ και 1 των 80 τμ. κατάλληλα για κάθε χρήση.
-Στο Φαληράκι πωλείται επικερδής επιχείρηση ψυχαγωγίας «Σφεντόνα» (μηχάνημα εκτόξευσης) με την άδεια και όλο τον εξοπλισμό. Αποκλειστικότητα στη Ρόδο.
-Στο Κιοτάρι πωλούνται καταστήματα σε εμπορικό κέντρο για οποιαδήποτε χρήση.
-Στην Ιαλυσό πωλείται καφετέρια πολυτελείας με σταθερή πελατεία.
-Στην Καλλιθέα πωλείται καφετέρια σνακ μπαρ 70τμ με όλο τον εξοπλισμό μεγάλη αυλή 500τμ για χρήση 200 καρεκλών.Στο ίδιο κτηριακό συγκρότημα μαζί με την καφετέρια πωλούνται επίσης 2 διαμερίσματα 35τμ και 2 των 25τμ κατάλληλα προς ενοικίαση.
-Στο Παραδείσι στην κεντρική πλατεία πωλείται 2όροφο κατάστημα για οποιαδήποτε χρήση.

Ενοικιάσεις επιχειρήσεων

-Στο Κιοτάρι ενοικιάζονται καταστήματα σε εμπορικό κέντρο για οποιαδήποτε χρήση.
-Στο Φαληράκι ενοικιάζεται επιχείρηση σε εμπορικό κέντρο σε κεντρικό σημείο κατάλληλο για κατάστημα ένδυσης- υπόδησης υπερπολυτελής εσωτερικής κατασκευής.
-Εμπορικό κέντρο Βασιλάκη esperos village 3 καταστήματα. 2 των 27 τμ και 1 των 80 τμ. κατάλληλα για κάθε χρήση.
-Στη Λίνδο ενοικιάζεται παραδοσιακή κατοικία κατάλληλη για επαγγελματική στέγη για κάθε χρήση.
-Στη Ρόδο επί της Ρόδου - Λίνδου (δίπλα στο ΙΚΑ) βιοτεχνικός χώρος 250 τμ με αυλή αποκλειστικής χρήσης 150 τμ πολύ καλής κατασκευής, βιοτεχνικό μπετόν δάπεδο, ηλεκτρικά ρολά, χώρο γραφείου και wc.
-Ρόδου-Λίνδου κατάστημα 500 τμ σε 2 επίπεδα κατάλληλο για κάθε χρήση.

Σύμβουλοι και φίλοι για μια ζωή!

- Προώθηση και Προβολή των ακινήτων σας και στο εξωτερικό

AE462

ΕΡΓΑΣΤΗΡΙΟ ΕΛΕΥΘΕΡΩΝ ΣΠΟΥΔΩΝ ΗΛΕΚΤΡΟΝΙΚΩΝ ΥΠΟΛΟΓΙΣΤΩΝ

Program

ΕΠΙΣΗΜΟ ΕΞΕΤΑΣΤΙΚΟ ΚΕΝΤΡΟ ΤΗΣ ECDL HELLAS

ECDL Diploma

ΤΜΗΜΑΤΑ ΓΙΑ:
Παιδιά
Ενήλικες
Αρχάριους
Επαγγελματίες

Ανάρτηση Εργασιών

ΕΝΤΑΤΙΚΑ ΜΑΘΗΜΑΤΑ COMPUTER

ΕΓΓΡΑΦΕΣ ΤΩΡΑ

Μανώλης Ι. Σοφίλλας
Τηλ.(22410)31761
ΚΟΔΡΙΓΚΤΩΝΟΣ 91 - ΡΟΔΟΣ

ΧΠ941

ΤΑΠΗΤΟΚΑΘΑΡΙΣΤΗΡΙΑ

ΠΑΝΕΛΛΑΔΙΚΟ ΔΙΚΤΥΟ

Art Clean EXPRESS

Είμαστε λίιι...γο πιο μπροστά από τους άλλους!

ΠΛΥΣΙΜΟ-ΑΠΟΛΥΜΑΝΣΗ-ΦΥΛΑΞΗ
ΧΑΛΙΩΝ- ΜΟΚΕΤΩΝ - ΣΑΛΟΝΙΩΝ *(και επί τόπου)*
ΠΑΠΛΩΜΑΤΑ - ΚΟΥΒΕΡΤΕΣ - ΦΛΟΚΑΤΕΣ
ΣΤΕΓΝΟ ΓΙΑ ΜΕΤΑΞΩΤΑ ΚΑΙ ΧΕΙΡΟΠΟΙΗΤΑ
ΑΔΙΑΒΡΟΧΟΠΟΙΗΣΕΙΣ & ΕΠΙΔΙΟΡΘΩΣΕΙΣ ΤΑΠΗΤΩΝ

ΠΑΡΑΛΑΒΗ - ΠΑΡΑΔΟΣΗ ΚΑΤ' ΟΙΚΟΝ

ΔΩΡΕΑΝ ΦΥΛΑΞΗ

ΑΛΑΦΑΚΗΣ ΤΑΣΟΣ
ΤΗΛ. ΧΩΡΙΣ ΧΡΕΩΣΗ
80011400400
ΤΗΛ. 2241082800-
ΚΙΝ. 6944350247
email: artclean@otenet.gr

ΧΠ2286

Η ΚΟΝΔΩΡ ΡΟΔΟΣ ΚΑΡ
Επίσημος Εμπορος των Αυτοκινήτων PEUGEOT
ΖΗΤΑ
ΑΠΟΘΗΚΑΡΙΟ ΑΝΤΑΛΛΑΚΤΙΚΩΝ
Απαραίτητη προϋπόθεση η προϋπηρεσία και η άριστη γνώση Η/Υ.
Για πληρ. τηλ. 2241069910
υπ΄ όψιν Κου Β. Σωτηράκη
ΜΑΤ2007(Γ)

ΚΛΑΔΟΓΕΝΗΣ ΜΙΧΑΗΛ
ΠΟΛΙΤΙΚΟΣ ΜΗΧΑΝΙΚΟΣ Ε.Μ.Π.
ΑΤΤΑΒΥΡΟΥ 20-ΡΟΔΟΣ
ΤΗΛ. 2241022394
ΠΩΛΟΥΝΤΑΙ

1. **Μεζονέτες** με απεριόριστη θέα και θέα στη θάλασσα, στο Καρακόνερο, με 3 υπνοδωμάτια, σαλόνι, κουζίνα, 2 λουτρά, αποθήκης και με υπόγειο χώρο στάθμευσης και λοιπών βοηθητικών χώρων, εμβαδού 125 τ.μ. και εμβαδού υπογείου 65 τ.μ., συνολικής επιφάνειας με το υπόγειο 190 τ.μ.
2. **Διαμερίσματα** πολυτελούς κατασκευής με απεριόριστη θέα και θέα στη θάλασσα, στο Καρακόνερο, με 3 υπνοδωμάτια, λουτρού και αποθήκης εμβαδού 105 τ.μ.

ΑΕ0058



ΚΤΗΜΑΤΟΜΕΣΙΤΙΚΟ ΓΡΑΦΕΙΟ
ΑΙΓΑΙΟΚΤΗΜΑΤΙΚΗ
ΕΠΙΛΕΓΜΕΝΕΣ ΠΡΟΤΑΣΕΙΣ ΑΚΙΝΗΤΩΝ

- 78 τ.μ. Πειραιώς ισ. (2 υπν.) 85.000 ευρώ
- 90 τ.μ. (2 υπν.) Αλ. Διάκου 120.000 ευρώ (2 διαμ'τα)
- 100 τ.μ. μον/κία 4 ετών 500 τ.μ. οικ/δο στην Ιαλυσό 300.000 ευρώ (ΔΔ)
- 108 τ.μ. β' ορ. με θέα Δασκάλους 190.000 ευρώ
- 117 τ.μ. καινούργιο ρετιρέ Αραπάκη 200.000 ευρώ
- 115 τ.μ. καινουργιο - έτοιμο Καρακόνερο 220.000 ευρώ (ΔΔ)
- 120 τ.μ. μον/κία Π. Πάλη Ρολλάι 145.000 ευρώ
- 140 τ.μ. (3 υπν.) - (2 μπάνια) - θέα - θέρμανση, 5 ετών - Παρθενώπης
- 120 τ.μ. (β') ορ/σμα - καινούργιο - λουξ κατασκευής - Ηρωίδας Αναστασίας 220.000 ευρώ (ΔΔ)
- 236 τ.μ. μονοκατοικία Θολό σε 2.174 τ.μ. οικ/δο με έξτρα Σ.Δ. 764 τ.μ. 264.000 ευρώ
- 265 τ.μ. μεζ/τα (10 ετών) σε 2 στρ. Τσαίρι 265.000 ευρώ (ΔΔ)
- 3 οικοδομικές μερίδες οικ/κου συν/σμου ΑΥΤΟΣΤΕΓΑΣΗΣ
- Οικ/δο 4 στρ. στο Κανδυλί 120.000 ευρώ.
- Κατάστημα 40 τ.μ. με 70 τ.μ. απ/κη πρ/ση Αγ/της Μαρίας 115.000 ευρώ
- Γραφεία 23 τ.μ., 45 τ.μ., 67 τ.μ. κοντά στην Ακαδημία Χ2.500 το τ.μ.
- 480 τ.μ. οικ/δο Σ.Δ. 1 Ανάληψη 280.000 ευρώ

ΕΝΟΙΚΙΑΖΕΤΑΙ ΔΙΩΡΟΦΟ ΚΕΝΤΡΙΚΟ ΚΑΤΑΣΤΗΜΑ ΣΤΟ ΜΑΝΔΡΑΚΙ

ΕΚΤΟΣ ΑΥΤΩΝ ΤΩΝ ΑΚΙΝΗΤΩΝ ΔΙΑΘΕΤΟΥΜΕ ΜΕΓΑΛΗ ΠΟΙΚΙΛΙΑ ΣΕ ΔΙΑΜ/ΤΑ (ΜΕΤ/ΝΑ-ΚΑΙΝΟΥΡΓΙΑ) ΣΤΙΣ ΚΑΛΥΤΕΡΕΣ ΤΙΜΕΣ ΤΗΣ ΑΓΟΡΑΣ-ΟΙΚ/ΔΑ ΚΑΙ ΕΝΟΙΚΙΑΣΕΙΣ ΑΚΙΝΗΤΩΝ - ΑΝΤΙΠΑΡΟΧΕΣ

ΡΕΝΑ ΒΑΖΟΥΚΟΥ
(ΜΕΣΙΤΗΣ ΑΣΤΙΚΩΝ ΣΥΜΒΑΣΕΩΝ)
ΔΙΕΥΘ. ΓΡΑΦΕΙΟΥ ΔΗΜ. ΘΕΟΔΩΡΑΚΗ 3
9-1 το πρωί καθημερινά και 6.30-9 απ/τα (Δευτ. και Πέμπτης)
Τηλ. (22410) 22943-28838 FAX: 28838, κιν. 6945466773
email.vazoukou@acn.gr
ΧΠ851

ευσταθίου ΕΥΡΩΚΤΗΜΑΤΙΚΗ
ΚΤΗΜΑΤΟΜΕΣΙΤΙΚΟ ΓΡΑΦΕΙΟ
Εθν. Αντιστάσεως 83 • Τηλ.: 22410 73819, 74917
Κιν.: 6944 374546, 6945 292030
Fax: 22410 38641 • e-mail: info@euroktimatiki.gr
ΠΩΛΗΣΕΙΣ ΑΚΙΝΗΤΩΝ

- **ΔΙΑΜΕΡΙΣΜΑ** 94 τ.μ. με 2 υπνοδωμάτια στην Ανάληψη με Parking, αποθήκη, θέρμανση. Αξίας € 216.000
- **ΔΙΑΜΕΡΙΣΜΑ** 120 τ.μ. στην Κοδριγκτώνος με 3 υπνοδωμάτια, μεγάλες - άνετες βεράντες, Parking. Αξίας €161.000
- **ΔΙΑΜΕΡΙΣΜΑ** 65 τ.μ. στην Ανάληψη με 2 υπνοδωμάτια, με αποκλειστική χρήση αυλής, στεγασμένη θέση στάθμευσης, αποθήκη, πλήρη θέρμανση. Αξίας € 114.500
- **ΜΕΖΟΝΕΤΑ** 130 τ.μ. στην Ιαλυσό, με 3 υπνοδωμάτια, διώροφη με σοφίτα, αυλή, πλήρη θέρμανση. Αξίας €215.000
- **ΜΟΝΟΚΑΤΟΙΚΙΑ** 140 τ.μ. στην Παστίδα σε μπετά σε περιτοιχισμένο οικόπεδο, ατομική αποχέτευση. Αξίας € 108.000
- **ΜΟΝΟΚΑΤΟΙΚΙΑ** 203 τ.μ. στο Κανδυλί – Ιαλυσός σε μπετά με 3 υπνοδωμάτια, τριώροφη, σε 860 τ.μ. οικόπεδο περιτοιχισμένο με διαμορφωμένη πρόσβαση. Αξίας € 138.000
- **ΜΟΝΟΚΑΤΟΙΚΙΑ** 156 τ.μ. στα Κοσκινού σε μπετά, σε 1.200 τ.μ. σε περιτοιχισμένο οικόπεδο, εξαιρετική θέα βουνό και θάλασσα. Αξίας € 205.000
- **ΜΟΝΟΚΑΤΟΙΚΙΑ** 154 τ.μ. στα Κοσκινού, νεόδμητη, με 3 υπνοδωμάτια σε 1.200 τ.μ. σε περιτοιχισμένο οικόπεδο, εξαιρετική θέα βουνό και θάλασσα, με θέρμανση, εντοιχισμένη κουζίνα. Αξίας € 330.000
- **ΟΙΚΟΠΕΔΟ** 4.010 τ.μ. στις Καλυθιές κοντά στην εθνική οδό Λίνδου- Αεροδρομίου κατάλληλο για επαγγελματική χρήση με δυνατότητα πρόσβασης πλάτους 6 m . Αξίας € 176.000
- **ΟΙΚΟΠΕΔΟ** 4.000 τ.μ. στα Κοσκινού, επικλινές με πανοραμική θέα, κατάλληλο για οικιστική χρήση. Αξίας €176.000
- **ΟΙΚΟΠΕΔΟ** 4.000 τ.μ. στα Κοσκινού, επικλινές με πανοραμική θέα, κατάλληλο για οικιστική χρήση. Αξίας € 293.000
- **ΟΙΚΟΠΕΔΟ** 1.000 τ.μ. στο Ροδίνι, Σ.Δ. 0,4 (Τομέας Π), άρτιο και οικοδομήσιμο. Αξίας € 352.000.

ΧΠ401/2029

ΕΓΩ ΕΧΩ ΤΗΝ ΙΔΕΑ
ΕΣΥ ΕΧΕΙΣ ΓΥΡΩ ΣΤΑ
50.000 έως 70.000 περίπου
Να την ολοκληρώσουμε
σοβαρή ιδέα σοβαρές προτάσεις
Αν σε ενδιαφέρει πάρε με
ΑΛΕΞΑΝΔΡΟΣ 6977144804
MZT250618

Από Κέντρο Ξένων Γλωσσών
ΖΗΤΟΥΝΤΑΙ
ΚΑΘΗΓΗΤΕΣ/ΤΡΙΕΣ ΑΓΓΛΙΚΗΣ ΓΛΩΣΣΑΣ
για να εργαστούν από την ερχόμενη σχολική χρονιά (Σεπτ. ΄05)
Απαραίτητα προσόντα:
- Αδεια διδασκαλίας, προϋπηρεσία
- Υπευθυνότητα και συνέπεια
- Γνώση της Αγγλικής ως μητρικής γλώσσας

Οι ενδιαφερόμενοι παρακαλούνται να επικοινωνήσουν στο **2241068262, 6938409676**
ΜΑΠ149(Γ)

ΚΤΗΜΑΤΙΚΕΣ ΣΥΝΑΛΛΑΓΕΣ

1. **Πλησίον Μιχαήλ Πετρίδη ΠΩΛΕΙΤΑΙ διαμέρισμα** 120 τ.μ. τεσσάρι λουξ κατασκευής. Το διαμ. διαθέτει εντοιχιζόμενη κουζίνα, μεγάλες βεράντες, τζάκι, διπλά τζάμια, ηλεκτροστατικά αλουμίνια, σίτες σε κάθε άνοιγμα, ρολά ασφαλείας
2. **ΤΡΙΑΝΤΑ**. Στου Βερόπουλου **ΠΩΛΟΥΝΤΑΙ διαμερίσματα** των 100 τ.μ. τεσσάρια. Τα διαμ. διαθέτουν τρία υπνοδωμάτια, δύο τουαλέτες, μεγάλες βεράντες, εντοιχιζόμενες κουζίνες, γρανίτες στα δάπεδα, αυτόνομη θέρμανση με τα σώματα τοποθετημένα, παροχές αιρ κοντίσιον. Σε προσιτές τιμές. Γίνονται ευκολίες πληρωμής και δάνεια δεκτά. Αναλαμβάνουμε την διεκπεραίωση των συμβολαίων και των δανείων σας, από οποιοδήποτε δανειστικό οργανισμό, Ταμείο Παρακ., Ταχ. Ταμιευτ., τράπεζες.
3. **Κοντά στο Κέντρο της πόλης ΠΩΛΟΥΝΤΑΙ γραφεία, ιατρεία** κατάλληλα για οποιαδήποτε χρήση διαφόρων ddαστάσεων, γίνονται ευκολίες πληρωμής, δάνεια δεκτά. Αναλαμβάνουμε την διεκπεραίωση των δανείων σας από οποιοδήποτε οργανισμό,Ταμείο Παρακαταθηκών, ΟΕΚ, Ταχ. Ταμιευτήριο, Τράπεζες. Γίνονται ευκολίες πληρωμής και δάνεια δεκτά από οποιοδήποτε δανειστικό οργανισμό, Ταμείο Παρακαταθηκών, ΟΕΚ, Ταχυδρομικό Ταμ.
4. **Στην περιοχή Πειραιώς ΠΩΛΕΙΤΑΙ δυάρι διαμέρισμα** στον τρίτο όροφο λουξ κατασκευής. Διαθέτει θέρμανση και αιρ κοντίσιον. Γίνονται ευκολίες πληρωμής και δάνεια δεκτά από οποιοδήποτε δανειστικό οργανισμό, Ταμείο Παρακατ, ΟΕΚ Ταχυδρομικό Ταμιευτήριο, Τράπεζες κ.λπ.
5. **ΤΡΙΑΝΤΑ. ΕΥΚΑΙΡΙΑ ΠΩΛΕΙΤΑΙ διαμέρισμα** των 80 τ.μ. λουξ κατασκευής. Το διαμ. διαθέτει γρανίτες στα δάπεδα, εντοιχιζόμενες ιταλικές κουζίνες, θωρακισμένη εξώπορτα, θέρμανση με τα σώματα τοποθετημένα, αιρ κοντίσιον, παροχές ηλιακού. Το διαμ. διαθέτει θέση στάθμευσης μέσα στο κτίριο. Δάνεια δεκτά από οποιοδήποτε δανειστικό οργανισμό, ΟΕΚ, Ταμείο Παρακαταθηκών, Τράπεζες κ.λπ.
6. **ΤΡΙΑΝΤΑ ΠΩΛΕΙΤΑΙ διαμέρισμα** των 100 τ.μ. τεσσάρι. Το διαμ. διαθέτει εντοιχιζόμενες ιταλικές κουζίνες, γρανίτες στα δάπεδα, θωρακισμένη εξώπορτα, τζάκι, γκαράζ, στο κτίριο ηλεκτροστατικά αλουμίνια με διπλά τζάμια, σίτες σε κάθε άνοιγμα. Γίνονται ευκολίες πληρωμής και δάνεια δεκτά από οποιοδήποτε δανειστικό οργανισμο, Τράπεζες κ.λπ.
7. **Επί της Καμείρου ΠΩΛΕΙΤΑΙ ευκαιρία διαμ.** 117 τ.μ. ετοιμοπαράδοτο. Το διαμ. διαθέτει εντοιχιζόμενη κουζίνα, τζάκι, δύο τουαλέτες, γρανίτες στο πάτωμα, υδραυλικό ασανσέρ, ηλεκτροστατικά ανοιγόμενα αλουμίνια με διπλά τζάμια, σίτες σε κάθε άνοιγμα, γκαράζ μέσα στο κτίριο, αποθήκη. Γίνονται ευκολίες πληρωμής και δάνεια δεκτά από το Παρακαταθηκών και Δανείων, Ταχ. Ταμιευτήριο, Τράπεζες κ.λπ.
8. **Επί της Κορίνθου ΠΩΛΕΙΤΑΙ διαμέρισμα** 60 τ.μ.μικτής επιφανείας. Το διαμ. διαθέτει τζάκι, εντοιχιζόμενη κουζίνα, θωρακισμένη εξώπορτα, υδραυλικό ασανσέρ, ηλεκτροστατικά αλουμίνια με σίτες σε κάθε άνοιγμα και γκαράζ μέσα στο κτίριο και αποθήκη.
9. **ΕΥΚΑΙΡΙΑ ΠΩΛΕΙΤΑΙ διαμέρισμα** στην οδό Αισχίνης, λουξ κατασκευής με ατομική θέση στάθμευσης, με ηλεκτροστατικά διπλά αλουμίνια. Το διαμέρισμα διαθέτει μεγάλες βεράντες ισογείου.
10. **ΕΥΚΑΙΡΙΑ. Επί της Ρόδου-Λίνδου ΠΩΛΟΥΝΤΑΙ διαμερίσματα** 93 τ.μ. λουξ κατασκευής. Το διαμ. διαθέτει αυτόνομη θέρμανση, τζάκι και ηλεκτροστατικά αλουμίνια, ανοιγόμενα ανακλεινόμενα αλουμίνια.
11. **ΕΥΚΑΙΡΙΑ. ΠΩΛΕΙΤΑΙ διαμέρισμα** 87 τ.μ. λουξ κατασκευής στο Ροδίνι 1ο όροφο από αποκλειστική θέση αυλής. Το διαμ. διαθέτει αυτόνομη θέρμανση, γκαράζ και ηλεκτροστατικά ανοιγόμενα ανακλεινόμενα αλουμίνια.
12. **ΕΥΚΑΙΡΙΑ. ΠΩΛΟΥΝΤΑΙ μεζονέτες** λουξ κατασκευής στα Κοσκινού. Οι μεζονέτες διαθέτουν χώρο στάθμευσης, τζάκι, ηλιακό, παροχές, αιρ κοντίσιον, ηλεκτροστατικά αλουμίνια με διπλά ηχομονωτικά τζάμια. Επίσης **πωλείται 300 τ.μ. οικόπεδο** οικοδομήσιμο με την άδεια οικοδομής. Φανταστική θέα.
13. **ΠΩΛΟΥΝΤΑΙ μεζονέτες** των 130 τ.μ. σε 1 στρέμμα οικόπεδο στους πρόποδες Φιλερήμου με εντοιχιζόμενες κουζίνες, τζάκι, παροχές αιρ κοντίσιον, υδρομασάζ, γρανίτες στα δάπεδα. Σε προσιτή τιμή. Γίνονται ευκολίες πληρωμής. Αναλαμβάνουμε την διεκπαιρέωση των δανείων σας από οποιοδήποτε δανειστικό οργανισμό. Ταμείο Παρακαταθηκών, ΟΕΚ, Ταχυδρομικό Ταμιευτήριο, Τράπεζες κ.λπ. Γίνονται ευκολίες πληρωμής.
14. **ΠΩΛΕΙΤΑΙ διαμέρισμα** 100 τ.μ. τεσσάρι σε καταπληκτική τιμή. Το διαμ. διαθέτει 2 τουαλέτες, εντοιχιζόμενες κουζίνες, παροχές αιρ κοντίσιον, τζάκι και αυτόνομη θωρακισμένες μεγάλες βεράντες. Γίνονται ευκολίες πληρωμής και δάνεια δεκτά από οποιοδήποτε δανειστικό οργανισμό, Ταμείο Παρακαταθηκών, Ταχ. Ταμιευτήριο, Τράπεζες κ.λπ.
15. **ΤΡΙΑΝΤΑ. ΕΥΚΑΙΡΙΑ πωλούνται διαμερίσματα** των 100 τ.μ. 1ου ορόφου και δευτέρου ορόφου σε μικρή οικοδομή, δύο διαμερισμ. λουξ κατασκευής. Τα διαμ. διαθέτουν αυτόνομη θέρμανση με τα σώματα τοποθετημένα, παροχές αιρ κοντίσιον, παροχές ηλιακού θερμοσίφωνα, γρανίτες στα πατώματα επιλογή σας, γκαράζ. Γίνονται ευκολίες πληρωμής και δάνεια δεκτά από όλους τους δανειστικούς οργανισμούς, Ταμείο Παρακαταθηκών, Ταχυδρομικό Ταμιευτήριο, Τράπεζες.
16. **Στο ΜΙΡΑ ΜΑΡΕ ΕΥΚΑΙΡΙΑ ΠΩΛΕΙΤΑΙ διαμέρισμα** των 87 τ.μ. λουξ κατσκευής. Το διαμ. διαθέτει εντοιχιζόμενη ιταλική κουζίνα, θωρακισμένη εξώπορτα, γρανίτη στο δάπεδο, ηλεκτροστατικά ανοιγόμενα αλουμίνια, διπλά τζάμια, σίτες σε κάθε άνοιγμα, θέρμανση με τα σώματα τοποθετημένα, αιρ κοντίσιον, γκαράζ εσωτερικό. Γίνονται ευκολίες πληρωμής, δάνεια από οποιοδήποτε οργανισμό Ταχ. Ταμιευτήριο, Ταμείο Παρακαταθηκών, Τράπεζες κ.λπ.

ΚΤΗΜΑΤΙΚΕΣ ΣΥΝΑΛΛΑΓΕΣ
ΚΤΗΜΑΤΟΜΕΣΙΤΙΚΟ ΓΡΑΦΕΙΟ
ΓΙΑΝΝΗ ΚΩΤΗ
Αποστόλου Παύλου 80 (δίπλα στο ζαχαροπλ. ΑΤΣΑ)
Τηλ. 2241060507/32315, 6947665081
ΜΑΤ1632



ΧΡΕΙΑΖΕΣΤΕ ΧΡΗΜΑΤΑ;
ΕΝΕΧΥΡΟΔΑΝΕΙΣΤΗΡΙΟ
"Η ΘΥΡΙΔΑ"
ΕΝΕΧΥΡΙΑΖΩ και ΑΓΟΡΑΖΩ
ΧΡΥΣΑΦΙΚΑ - ΚΟΣΜΗΜΑΤΑ - ΛΙΡΕΣ - ΠΑΛΑΙΑ ΝΟΜΙΣΜΑΤΑ - ΜΕΤΟΧΕΣ και ΑΝΤΙΚΕΣ
Αντ. Δαμασκηνού 25
(περ. Μητρόπολη)
Τηλ. 2241032537,
6942613540, 6947965279
ΜΑΤ7978

THE PAPER
ΕΦΗΜΕΡΙΔΑ
Ζητείται πωλητής/πωλήτρια για το διαφημιστικό τμήμα του εναλλακτικού έντυπου "The Paper".
Πληροφορίες: κα. Χατζημάρκου
Τ. 22410 70531 Ε. thepaper@otenet.gr (09.00-17.00)
ΜΧΠ1367

ΓΝΩΡΙΜΙΕΣ
ΥΨΗΛΩΝ ΑΠΑΙΤΗΣΕΩΝ
- Ελεύθερες σχέσεις
Διασυνδέσεις πανελλαδικά
Αμεση εχεμύθεια
(18χρονη μοντέλο - φοιτήτρια κ.λπ.)
Πληρ. τηλ. 6947536016
ΜΑΠ40(Π)

RE/MAX EXPRESS
REAL ESTATE
NOBODY SELLS MORE REAL ESTATE THAN RE/MAX
ΚΑΝΕΙΣ ΔΕΝ ΠΟΥΛΑΕΙ ΠΕΡΙΣΣΟΤΕΡΑ ΑΚΙΝΗΤΑ ΑΠΟ ΤΗ RE/MAX
Η ΜΕΓΑΛΥΤΕΡΗ ΕΤΑΙΡΕΙΑ ΚΤΗΜΑΤΟΜΕΣΙΤΙΚΩΝ ΣΥΝΑΛΛΑΓΩΝ ΤΟΥ ΚΟΣΜΟΥ ΑΡΧΙΣΕ ΤΗ ΔΡΑΣΤΗΡΙΟΤΗΤΑ ΤΗΣ ΣΤΗ ΡΟΔΟ!
THE LARGEST REAL ESTATE FIRM IN THE WORLD HAS BEGUN ITS OPERATION ON THE ISLAND OF RHODES!
ΓΙΑ ΠΕΡΙΣΣΟΤΕΡΕΣ ΠΛΗΡΟΦΟΡΙΕΣ:
ΚΑ. ΜΑΙΡΗ ΧΡΙΣΤΟΔΟΥΛΟΥ
RE/MAX EXPRESS
ΕΘ. ΜΑΚΑΡΙΟΥ 45,
ΠΟΛΗ ΤΗΣ ΡΟΔΟΥ
τηλ: +30 22410 43730
φαξ: +30 22410 73200
FOR MORE INFORMATION CONTACT:
MRS. MARY CHRISTODOULOU
RE/MAX EXPRESS
45 ETH. MAKARIOU STR.,
CITY OF RHODES
tel: +30 22410 43730
fax: +30 22410 73200
The Real Estate Leaders
AE408

ΤΣΟΥΡΟΥΝΑΚΗΣ Κεφάλαιο
Κτηματομεσιτικό Γραφείο
Γ. ΣΕΦΕΡΗ 12 (παραπλεύρως ΜΗΔΙΑ)
ΤΗΛ/FAX.: (22410) 60060
www.e-kefaleo.com
ΠΩΛΗΣΕΙΣ ΑΚΙΝΗΤΩΝ
ΔΙΑΜΕΡΙΣΜΑΤΑ
❑34 τ.μ,1ου,γκαρσονιέρα , καινούριο, Καρακόνερο,22εκ-64.563€
❑50 τ.μ,1ου,1 υπν/τιου, καινούριο, Καρακόνερο,30εκ-88000€
❑50 τ.μ,1ου,1 υπν/τιου, καινούριο, Ανάληψη, 30εκ-88000€
❑67τ.μ., 2 υπν/τιων , καινούριο, Αραπάκι, 35εκ - 102.714 €
❑70 τ.μ , 1ου,2 υπν/τιων Αγ.Ιωάννη,25εκ-73400€
❑73 τ.μ,1ου,2 υπν/τιων ,Καρακόνερο,44εκ-129000€
❑77τ.μ 2ου, 2 υπν/τιων, καινούριο, πάρκινκ, Καναδά ,50 εκ-146.735€
❑80 τ.μ, ισόγειο, 2υπν/τιων, καινούριο, Δενδρινού, 60 εκ-176.080€
❑80 τ.μ ,ισόγειο,2υπν/τιων, καινούριο,Μιχ.Πετρίδη,52εκ-152.604€
❑80 τ.μ ,ισόγειο,2υπν/τιων, γκαράζ ,καινούριο, Ιξιά 44 εκ-117.388 €
❑82τ.μ,1ου,2 υπν/τιων , καινούριο, γκαράζ , Αραπάκι, 49εκ - 144.387€
❑85τ.μ,ισόγειο,2 υπν/τιων , καινούριο, γκαράζ , Αραπάκι, 51εκ - 149.670 €
❑91 τ.μ ,ισόγειο,2υπν/τιων,, καινούριο,Ανάληψηρ,54εκ-158.473€
❑95τ.μ,1ου ,3 υπν/τιων , καινούριο ,Ροδίνι, 62εκ - 181.951 €
❑100τ.μ,1ου ,3 υπν/τιων , καινούριο ,Ανάληψη, 65εκ - 190.755 €
❑102τ.μ,ισόγειο,3υπν/τιων,λουξ κατασκευής,τζάκι,γκαράζ, αποθήκη Καρακόνερο 60εκ-176.082€
❑105τ.μ,3ου,3υπν/τιων,λουξ κατασκευής, Καρακόνερο 68εκ-199560€
❑113τ.μ,3ου,3υπν/τιων,λουξ κατασκευής, Ανάληψη, 73,5-215.700€
❑115τ.μ,2ου,3υπν/τιων,λουξ κατασκευής, Καρακόνερο 75εκ-220.010€
❑116 τ.μ,1ου,3 υπν/τιων , καινούριο,πάρκινκ, Αραπάκι 69εκ - 190.755 €
❑118 τ.μ ,1ου ,3υπν/τιων, καινούριο,Μιχ.Πετριδη,73εκ-214.233€
❑122 τ.μ ,3ου ,3υπν/τιων,καινούριο,Ανάληψη,79εκ-231.841€
❑120 τ.μ,1ου ,3 υπν/τιων καινούριο ,Ανάληψη 80εκ - 196.625 €
ΜΕΖΟΝΕΤΕΣ-ΜΟΝ/ΚΙΕΣ
❑ 125 τ.μ ,μεζονέτα πάρκινκ, χωρίς ξυλία ,Καρακόνερο εξαιρετική θέα 69 εκ-202.494 €
❑ 170 τ.μ ,μεζονέτα ,Τριάντα 95 εκ-278.797€
❑ 170 τ.μ ,μεζονέτα μαρμαροσοβά,Τριάντα 55 εκ-161.408 €
ΟΙΚΟΠΕΔΑ
❑ Οικόπεδο,4στρεμ.περιοχή Κανδήλι 140.000€
ΕΠΑΓΓΕΛ/ΚΟΙ ΧΩΡΟΙ
❑ Καταστήματα 80, 100, 150τ.μ ,Ρόδου-Κρεμαστής προς 2.200 € το τ.μ
ΧΠ1629

Ευρωπαϊκή Επενδυτική
Κτηματομεσιτικό Γραφείο
Θεόφιλος Κλωνάρης
Εθνικής Αντίστασης 48 τηλ.2241039300,κιν.6977582152
ΔΙΑΜΕΡΙΣΜΑΤΑ:
Διαμέρισμα 45τ.μ. Α ορόφου στην Ανάληψη,δεκαετίας, με ένα υπνοδωμάτιο.Δάνεια Δεκτά € 85000
Οροφοδιαμέρισμα Β ορόφου 90 τ.μ. στην Μητρόπολη,θέρμανση,τζάκι,πανταχόθεν ελεύθερο € 95000
Α' όροφος διπλοκατοικίας 103τ.μ. στον Νηρέα κατάλληλο για 2 γκαρσονιέρες € 102000
Διαμέρισμα 75 τ.μ. 2 υπνοδωματίων υπο κατασκευή με θέρμανση ,Κ.Υδραίου € 137000
Διαμέρισμα 83τ.μ. στο Καρακόνερο με απεριόριστη θέα,υπο κατασκευη.Δανεια Δεκτα . €147000
Διαμέρισμα 94τ.μ. στο Ροδινι με τζάκι,θέρμανση,παρκιν,υπο κατασκευη.Δάνεια Δεκτά €155000
120τ.μ. πολυτελούς κατασκευής με 3 υπνοδωμάτια κοντά στον Μαρινόπουλο με πάρκιν € 200000
Ρετιρέ διαμέρισμα 120τ.μ. με μεγάλες βεράντες και απεριόριστη θέα υπο κατασκευή προνομιούχο
ΜΟΝΟΚΑΤΟΙΚΙΕΣ:
Κατοικία στην Παλιά Πόλη 35τ.μ.+35τ.μ.,με άδεια χρήσεως καταστήματος € 60000
Μονοκατοικίες στα Κοσκινού σε ήσυχη περιοχή,υπο κατασκεύη με δυνατότητα επεμβάσεων €250000
Μονοκατοικία στην Ιξιά, κοντά στην Ρόδο 165 τ.μ. με 4 υπνοδωμάτια ετοιμοπαράδοτη € 280000
Μονοκατοικία ανεξάρτητη στην Ιαλυσό 200τ.μ. κοντά στην Θάλασσα πολυτελούς κατασκευής € 380000
Μονοκατοικία 250τ.μ. στην Ιαλυσό ,πανω στο κύμα,πολυτελούς κατασκευής.Δάνεια δεκτά
Κατοικίες 2 υπνοδωματιων υπο κατασκευή στην Λαχανιά σε λογικές τιμές.Δάνεια Δεκτά
Μονοκατοικία στην Φιλέρημο,180τ.μ.μοναδικής κατασκευής με 1000τ.μ. οικόπεδο, λόγω αναχώρησης
ΟΙΚΟΠΕΔΑ - ΚΑΤΑΣΤΗΜΑΤΑ:
Οικόπεδο 2850τ.μ. στην παλιά Άνοιξη με δόμηση 120τ.μ.Καταπληκτική περιοχή.Δάνεια Δεκτά €175000
Οικόπεδο 22000τ.μ. στΆσγουρου κατάλληλο για επένδυση προς €30/τ.μ. Τιμή συζητήσιμη
Οικόπεδο 1000τ.μ. στο Τσαίρι με βιοτεχνικό χώρο 300τ.μ. σε θεμελίωση+300 όροφος € 100000
Οικοπεδο στο Γεννάδι(Άγιο Γεώργιο) 4000τ.μ. 100 μέτρα από τον κεντρικο δρόμο προς € 61000
Βιοτεχνικός χώρος 250τ.μ. με ημιόροφο 170 τ.μ. στην Καλιθέα σε άριστη κατασταση
Βιοτεχνικοί χώροι υπο κατασκευη στ'Ασγούρου από 200 τ.μ.
Καινούργιο κατάστημα 67τ.μ γωνιακό με 17μ βιτρίνα σε εμπορικό σημείο της Ανάληψης
Πωλείται επιχείρηση αναψυκτήριου με τον εξοπλισμό,σε λογική τιμή ή ενοικιάζεται το ακίνητο
Αγορές-πωλήσεις-μισθώσεις-εκτιμήσεις-Ακινήτων
Λάνεια Λεκτά
ΧΠ2694

NewAge Real Estate
ΜΕΣΙΤΙΚΟ ΓΡΑΦΕΙΟ
Νέα Εποχή στο Χώρο του Ακινήτου
ΜΕΛΕΟΥΝΗ – ΚΕΧΑΓΙΑ ΜΑΙΡΗ
ΔΙΑΜΕΡΙΣΜΑΤΑ
• 50 τ.μ. στην Ανάληψη. Τιμή 90.000 €
• 70 τ.μ. 2 υπν/τίων στην Καναδά. Τιμή 140.000 €
• 70 τ.μ. 1 υπν/τίου στο Καρακόνερο. Τιμή 127.000 €
• 70 τ.μ. 2 υπν/τίων στην Πειραιώς. Τιμή 82.000 €
• 82 τ.μ. πλησίον Μ. Πετρίδη. Τιμή 145.000 €
• 84 τ.μ. 2 υπν/τίων στο Καρακόνερο. Τιμή 155.000 €
• 85 τ.μ. πλησίον Μ. Πετρίδη. Τιμή 162.000 €
• 80 τ.μ. 2 υπν/τίων στη Ρόδου Λίνδου lux κατασκευής. Τιμή 120.000 €
• 100 τ.μ. στο Καρακόνερο. Τιμή 130.000 €
• 100 τ.μ. 3 υπν/τίων στην Ανάληψη. Τιμή 162.000 €
• 100 τ.μ. 3 υπν/τίων στην Ανάληψη lux κατασκευής. Τιμή 192.000 €
• 105 τ.μ. 3 υπν/τιων στο Καρακόνερο με απεριόριστη θέα. Τιμή 190.000 €
• 112 τ.μ. 3 υπν/τίων στο Καρακόνερο. Τιμή 212.000 €
• 120 τ.μ. 3 υπν/τίων 2 WC στην Ανάληψη. Τιμή 195.000 €
• 136 τ.μ. 3 υπν/τίων στην Ανάληψη, lux κατασκευής. Τιμή 275.000 €
• 136 τ.μ. 3 υπν/τίων στο Ροδίνι. Τιμή 161.400 €
• 75 τ.μ. 2 υπν/τίων στ' Αφάντου. Τιμή 110.000 €
ΜΟΝΟΚΑΤΟΙΚΙΕΣ – ΜΕΖΟΝΕΤΕΣ
• 190 τ.μ. ανεξάρτη κατοικία 3 ορόφων εντός π. Ρόδου σε 200 τ.μ. οικόπεδο. Τιμή 310.000 €
• 130 τ.μ. 3 υπν/τίων 2 WC στο Καρακόνερο με απεριόριστη θέα. Δίδεται η δυνατότητα και για υπόγειο. Τιμή 248.000 €
• 135 τ.μ. στα Κοσκινού σε οικόπεδο 1.000 τ.μ. Τιμή 220.000 €
• 140 τ.μ. 2 ορόφων στην Παστίδα σε οικόπεδο 270 τ.μ. Τιμή 180.000€
• 140 τ.μ. 2 ορόφων μπετά σε οικόπεδο 1300 τ.μ. στα Κοσκινού. Τιμή 121.000 €
• 170 τ.μ. 3 ορόφων στην Ιαλυσό στους πρόποδες Φιλερήμου σε οικόπεδο 650 τ.μ. Τιμή 270.000 €
• 180 τ.μ. 3 επιπέδων σε οικόπεδο 1000 τ.μ. στα Κοσκινού. Τιμή 265.000 €
• 185 τ.μ. 2 ορόφων προς παρ. Ιαλυσού. Τιμή 315.000 €
• 195 τ.μ. πλησίον παρ. Ιαλυσού 3 ορόφων σε οικόπεδο 280 τ.μ. με εσωτερικό ασανσέρ. Τιμή 270.000 €
• 195 τ.μ. στην Ιξιά 3 ορόφων ,σε 25 τ.μ. σοφίτα. Τιμή 290.000 €
• 195 τ.μ. στ' Ασγούρου 3 ορόφων σε 1.000 τ.μ. οικόπεδο, εντός ζώνης σε μπετά. Τιμή 160.000 €
• 210 τ.μ. 3 ορόφων μπετά σε οικόπεδο 1300 τ.μ. στα Κοσκινού. Τιμή 138.000 €
• 195 τ.μ. 3 ορόφων στην Ιαλυσό. Τιμή 220.000 €
- Νεικλασική κατοικία εντός πόλεως Ρόδου
● ΨΙΝΘΟΣ. Στο ωραιότερο σημείο του χωριού:
• 75 τμ. σε οικόπεδο 450 τ.μ. 125.000 €
• 210 τ.μ. σε οικόπεδο 1000 τ.μ. 230.000 €
• 147 τ.μ. σε οικόπεδο 900 τ.μ. 215.000 €
● ΜΑΛΩΝΑ.
- Νεόδμητη, πετρόκτιστη κατοικία πλήρως εξοπλισμένη. Τιμή 140.000 €
ΟΙΚΟΠΕΔΑ
• 5.000 τ.μ. επί της Ρόδου-Λίνδου. Τιμή 410.000 €
• 2.400 τ.μ. επί της Ρόδου-Αεροδρομίου με Σ.Δ. 0,4. Τιμή 820.000€
• 1.000 τ.μ. στα Κοσκινού εντός ζώνης. Τιμή 100.000 €
• 2.000 τ.μ. στα Κοσκινού εντός ζώνης. Τιμή 200.000 €
• 4.000 τ.μ. στα Κοσκινού με πανοραμική θέα. Τιμή 260.000 €
• 4.000 τ.μ. στο Κανδυλί. Τιμή 120.000 €
• 5.500 τ.μ. στην παρ. Παραδεισίου μπροστά στο κύμα. Τιμή 100.000€
• 15.000 τ.μ. στον Θεολόγο με πανοραμική θέα. Τιμή 165.000 €
• 5.250 τ.μ. στον Αρχάγγελο. Τιμή 65.000 €
• 4.800 τ.μ. στα Μάσσαρη. Τιμή 60.000 €
• 2.200 τ.μ. στο Γεννάδι με πανοραμική θέα. Τιμή 65.000 €
• 3.000 τ.μ. στο Γεννάδι επί της Λεωφόρου κατάλληλο για οποιαδήποτε χρήση. Τιμή 150.000 €
• 800 τ.μ. στο Κιοτάρι μπροστά στη θάλασσα κατάλληλο για επαγγελματική χρήση. Τιμή 120.000 €
• έκταση 110.000 τ.μ. στην ευρύτερη περιοχή Κοσκινού
• έκταση 21.000 τ.μ. στ' Ασγούρου
ΠΩΛΕΙΤΑΙ ΒΙΟΤΕΧΝΙΚΟΣ ΧΩΡΟΣ 300 τ.μ. ΠΛΗΣΙΟΝ ΡΟΔΟΥ-ΛΙΝΔΟΥ ΣΤΑ ΚΟΣΚΙΝΟΥ. ΤΙΜΗ 270.000 €
Θεμ. Σοφούλη 8 - 85100 Ρόδος Τηλ. & Fax: 22410 23447
Κιν. 6948 808023 - E-mail: info@newage-realestate.gr
ΧΠ2671

ΠΩΛΗΣΕΙΣ ΑΚΙΝΗΤΩΝ

1. **ΑΝΑΛΗΨΗ** Διαμερίσματα 91, 113 και 120 τ.μ. σε κεντρικό σημείο, πολυτελούς κατασκευής με αυτόνομη θέρμανση και απεριόριστη θέα προς 1.850 € το τ.μ.
2. **ΑΝΑΛΗΨΗ** Διαμέρισμα 62 τ.μ. με αυτόνομη θέρμανση προς 1750 € ανά τ.μ.
3. **ΡΟΔΙΝΙ** Διαμέρισμα 70 τ.μ. σε αυτόνομη θέρμανση, γκαράζ προς 1900 € το τ.μ.
4. **ΡΟΔΙΝΙ** Διαμέρισμα 90 τ.μ. 2ου ορόφου (ρετιρέ) πολυτελούς κατσακευής με τζάκι, parking 154.000€
5. **ΜΙΧ. ΠΕΤΡΙΔΗ** Διαμερίσματα 82, 85, 115 και 117 τ.μ. με αυτόνομη θέρμανση, θέση parking προς 1.750 € το τ.μ.
6. **ΜΙΧ. ΠΕΤΡΙΔΗ** Διαμερίσματα 118 και 122 τ.μ. πολυτελούς κατασκευής με θέρμανση, τζάκι και γκαράζ
7. **ΚΑΡΑΚΟΝΕΡΟ** Διαμερίσματα 110 τ.μ. με απεριόριστη θέα - αυτόνομη θέρμανση- γκαράζ προς 1.800 € το τ.μ.
8. **ΚΑΡΑΚΟΝΕΡΟ** Διαμερίσματα 99 τ.μ. (1ος όροφος γκαράζ - αποθήκη - αυτ. θέρμανση 187.000€ - 84 τ.μ. (1ος όροφος - γκαράζ - αποθήκη - αυτ. θέρμανση) 155.000€ - 70 τ.μ. (2ος όροφος - γκαράζ - αποθήκη -α υτ. θέρμανση) 120.000€ - 112 τ.μ. (2ος όροφος γκαράζ - αποθήκη - αυτ. θέρμανση) 212.000€
9. **ΚΑΡΑΚΟΝΕΡΟ** Διαμερίσματα 82, 95 τ.μ. (σε διώροφη οικοδομή) προς 1.800 € το τ.μ.
10. **ΣΤ. ΚΩΤΙΑΔΗ** Διαμερίσματα 50, 83 τ.μ. (σε διώροφη οικοδομή) προς 1.800 € το τ.μ.
11. **ΑΡΑΠΑΚΙ** Διαμέρισμα ελαφρώς μεταχειρισμένο (πέντε ετών) 140 τ.μ. με 3 κρεβατοκάμαρες, 2 μπάνια, κεντρική θέρμανση και ηλιακά 220.000 ευρώ.
12. **ΡΟΔΟΣ** Μεζονέτα (υπό κατασκευή) κεντρικό σημείο της πόλης 210 τ.μ. (140 τ.μ. κυρίας χρήσεως και 70 τ.μ. υπόγειο) πολυτελούς κατασκευής με κήπο, κεντρική θέρμανση, αποθήκη, γκαράζ, θέα καταπληκτική, τιμή λογική.
13. **ΠΑΣΤΙΔΑ** Μεζονέτα (υπό κατσκευή) 140 τ.μ. πολυτελούς κατασκευής σε οικόπεδο 330 τ.μ. 170.000 €
14. **ΓΕΝΝΑΔΙ** Μεζονέτες (ετοιμοπαράδοτες) 102,36-104,34-107,23 τ.μ. πολυτελούς κατασκευής και απεριόριστη θέα σε οικόπεδο των 900 τ.μ. σε λογική τιμή
15. **ΙΑΛΥΣΟΣ** Μεζονέτες (σε μαρμαροσοβά) των 225 τ.μ. 205.000 ευρώ, 204 τ.μ. 190.000 €, 204 τ.μ. 176.000 € και 165 τ.μ. 161.000 € με ανεξάρτητα οικόπεδα και σε πολύ καλή περιοχή.
16. **ΙΑΛΥΣΟΣ** Μεζονέτα 210 τ.μ. πολυτελούς κατασκευής, ανεξάρτητη σε οικόπεδο 300 μέτρων, 250.000 €
17. **ΙΑΛΥΣΟΣ** Μεζονέτα 192 τ.μ. με κήπο μπρος-πίσω, τζάκι και όλο τον ηλεκτρικό εξοπλισμό, 260.000 €
18. **ΚΟΣΚΙΝΟΥ** Μεζονέτες 140 τ.μ. με απεριόριστη θέα σε οικόπεδο 1.500 τ.μ. 218.000 € σε μαρμαροσοβά και 280.000 € αποπερατωμένη
19. **ΓΕΝΝΑΔΙ** Οικόπεδο 2.360 τ.μ. με άδεια οικοδομής (200 τ.μ. κύριας χρήσεως, 200 τ.μ. υπόγειο, 40 τ.μ. ημιυπαίθριο) με πρόσοψη στο κεντρικό δρόμο, καταπληκτική θέα, σε απόσταση 50 μέτρων από τη θάλασσα σε πολύ καλή τιμή.
20. **ΠΕΥΚΟΙ (ΛΙΝΔΟΣ)** Οικόπεδο 3.000 τ.μ. στο κέντρο της τουριστικής περιοχής με τη μία πρόσοψη στον κεντρικό δρόμο και την άλλη στην παραλία, με άδεια οικοδομής (300 τ.μ. κύρια χρήση και 300 υπόγειο) κατάλληλο για οποιαδήποτε επαγγελματική χρήση, προσφέρεται προς πώληση ή προς ενοικίαση.

ΚΤΗΜΑΤΟΜΕΣΙΤΙΚΟ ΓΡΑΦΕΙΟ
ΝΙΚΟΛΑΟΣ Δ. ΑΣΒΕΣΤΗΣ
ΓΕΩΡΓΙΟΣ Η. ΑΛΕΞΙΟΥ
ΠΩΛΗΣΕΙΣ - ΕΚΤΙΜΗΣΕΙΣ -
ΑΝΤΙΠΑΡΟΧΕΣ - ΕΠΕΝΔΥΤΙΚΕΣ ΠΡΟΤΑΣΕΙΣ
Αγίου Ιωάννου 46, Ρόδος
Τηλ. 22410 32809, 6947848288, 6946 348131

LANDSCOPE
ΚΤΗΜΑΤΟΜΕΣΙΤΙΚΗ

- ΛΕΥΚΩΣΙΑΣ διαμέρισμα, 2υ/δ, 87τμ, lux κατασκευής Τιμή : € 127.000
- ΑΡΑΠΑΚΙ διαμέρισμα 65τμ,πλήρως επιπλωμένο. Τιμή: € 105.000
- ΑΝΑΛΥΨΗ διαμέρισμα 93τμ, 2+1 υ/δ νεόδμητο. Τιμή: € 178.000
- ΔΑΣΚΑΛΟΥΣ διαμερίσματα ισόγειο,1ος,2ος 85τμ σε άριστη θέση. Τιμή: € 162.000
- ΙΑΛΥΣΟΣ μον/τοικία, πολυτελούς κατασκευής 150τμ με κήπο 600τμ. Τιμή: € 260.000
- ΙΑΛΥΣΟΣ μεζονέτες, νεόκτιστες 140τμ, 3υ/δ, wc, λουτρό Τιμή: € 161.500
- ΙΑΛΥΣΟΣ μον/τοικία, υψηλής ποιότητας κατασκευής 160τμ με κήπο 300τμ. Τιμή: € 281.000
- ΙΑΛΥΣΟΣ μον/τοικία, lux κατασκευής νεόδμητες 140τμ με κήπο 150τμ. Τιμή: € 220.000
- ΙΑΛΥΣΟΣ μον/τοικία, με ιδιαίτερη σημασία στη λεπτομέρια 140τμ με κήπο 350τμ. Τιμή: € 288.000
- ΚΟΣΚΙΝΟΥ μον/τοικία 157τμ, υπο κατασκευή με κήπο 1300τμ. Τιμή: € 240.000
- ΚΟΣΚΙΝΟΥ μον/τοικία 400τμ σε σοβά με κήπο 1.000τμ. Τιμή: € 220.000
- ΑΣΓΟΥΡΟΥ μον/τοικία 140τμ, στα μπετά με αυλή 850τμ. Τιμή : € 147.000
- ΛΑΡΔΟΣ μον/τοικία, άριστης κατασκευής 140τμ (ΜΠΕΤΑ) με κήπο 1450τμ.Τιμή: € 140.000
- ΠΑΡΑΔΕΙΣΙ οικόπεδο 228τμ, προσφέρεται για κατοικίες Τιμή : € 28.000
- ΡΟΔΟΥ ΠΑΣΤΙΔΑΣ οικόπεδα 25.000τμ, με κόμβο, δυνατότητα άδειας πρατηρίου. Τιμή : € 650.000
- ΑΦΑΝΤΟΥ οικόπεδα 5.000τμ, με θέα. Τμή : € 220.000
- ΚΟΣΚΙΝΟΥ οικόπεδα 1.000τμ, 2.000,4.000τμ, με θέα θάλασσα. Τιμή : € 100.000 το στρεμ.
- ΛΑΡΔΟΣ οικόπεδο 4.000τμ, με θέα θάλασσα. Τιμή : € 180.000
- ΚΟΤΑΡΙ οικόπεδο 2.200τμ άρτιο και οικοδομήσιμο. Τιμή : 60.000 €
- ΚΟΣΚΙΝΟΥ οικόπεδα 4.000τμ, πανοραμικό με θέα θάλασσα. Τιμή : € 220.000
- ΑΣΓΟΥΡΟΥ οικόπεδο 4.000τμ, πανοραμικό για επαγ/ματική χρήση. Τιμή : € 147.000
- ΚΑΝΔΗΛΙ οικόπεδο 21.000τμ με ωραία θέα, προσφέρεται και αντιπαροχή Τιμή : € 616.000
- ΜΗΔΕΙΑ κατάστημα 137τμ, μεγάλης προβολής, με πρόσοψη σε δρόμο. Τιμή: € 352.000
- ΜΑΝΤΡΑΚΙ κατάστημα 300τμ, μεγάλης προβολής σε εμπορικό σημείο. Τιμή: € 352.000

ΕΘΝΙΚΗΣ ΑΝΤΙΣΤΑΣΗΣ & ΤΣΑΛΔΑΡΗ
(πάνω απο τον Κωτσόβολο)
Τηλ / Φαξ : 22410 28629
Κιν : 6976872626 / 6972257246
AE255

ΠΩΛΟΥΝΤΑΙ
ΠΟΛΥΤΕΛΗ & ΗΛΙΟΛΟΥΣΤΑ ΟΡΟΦΟΔΙΑΜΕΡΙΣΜΑΤΑ
ΕΠΙΦΑΝΕΙΑΣ 138τ.μ.-120τ.μ.-100τ.μ.-50τ.μ.
ΜΕ ΑΠΕΡΙΟΡΙΣΤΗ ΘΕΑ & ΜΕΓΑΛΕΣ ΒΕΡΑΝΤΕΣ
ΓΩΝΙΑ Κ. ΥΔΡΑΙΟΥ & Κ. ΤΣΑΛΔΑΡΗ
ΔΑΝΕΙΑ ΔΕΚΤΑ
ΠΛΗΡ.ΤΗΛ: 6977 914567
(ΠΛΗΡΟΦΟΡΙΕΣ ΤΙΜΩΝ ΟΧΙ ΑΠΟ ΤΗΛΕΦΩΝΟ)
ΜΑΤ2006(Γ)

ΠΩΛΕΙΤΑΙ ΚΑΤΑΣΤΗΜΑ ΣΤΗΝ ΟΔΟ ΦΕΡΕΝΙΚΗΣ

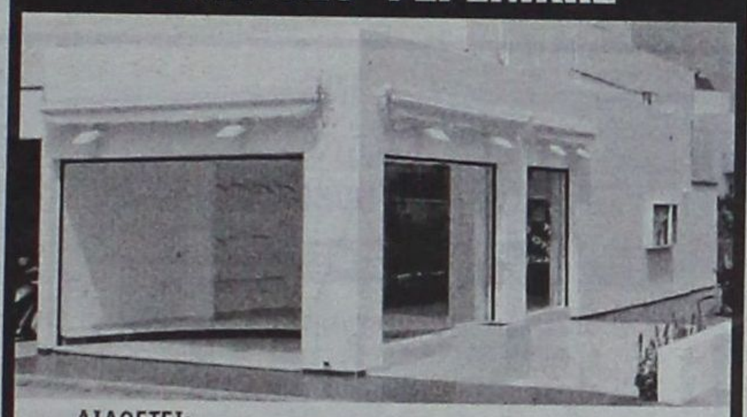

ΔΙΑΘΕΤΕΙ:
- ΑΡΧΙΤΕΚΤΟΝΙΚΟ ΕΣΩΤΕΡΙΚΟ ΣΧΕΔΙΑΣΜΟ
- ΗΛΕΚΤΡΟΝΙΚΑ ΡΟΛΛΑ ΑΣΦΑΛΕΙΑΣ
- ΔΙΑΜΟΡΦΩΜΕΝΗ ΑΠΟΘΗΚΗ
- ΔΙΑΜΟΡΦΩΜΕΝΗ ΕΞΩΤΕΡΙΚΗ ΑΥΛΗ
- ΚΛΙΜΑΤΙΣΜΟ ΨΥΞΗ / ΘΕΡΜΑΝΣΗ
- ΓΡΑΝΙΤΕΣ ΔΑΠΕΔΑ
- ΗΛΕΚΤΡΙΚΕΣ ΤΕΝΤΕΣ
- ΠΑΤΑΡΙ

ΣΥΝΟΛΙΚΗΣ ΕΠΙΦΑΝΕΙΑΣ 92 Τ.Μ.
(50 τ.μ. χώρος κυρίας χρήσεως και 42 τ.μ. βοηθητικοί χώροι)



Αξίας € 275.000

- *Κατάλληλο για οποιαδήποτε χρήση*
- *Δυνατότητα άμεσης υπογραφής οριστικού συμβολαίου*

ΑΠΟΚΤΗΣΤΕ ΤΟ ΜΕ € 1.470 το μήνα*
*με προεγκεκριμένο δάνειο εξόφλησης 30 ετών

ευσταθίου ΕΥΡΩΚΤΗΜΑΤΙΚΗ
ΚΤΗΜΑΤΟΜΕΣΙΤΙΚΟ ΓΡΑΦΕΙΟ
Εθν. Αντιστάσεως 83 • Τηλ.: 22410 73819, 74917
Κιν.: 6944 374546, 6945 292030 • Fax: 22410 38641
e-mail: info@euroktimatiki.gr
ΧΠ401/2029

ΠΩΛΗΣΕΙΣ ΑΚΙΝΗΤΩΝ

1) ΠΩΛΕΙΤΑΙ στην περιοχή Αγίου Νικολάου οδό Σκεύου Ζερβού διαμέρισμα 85 τ.μ. α' ορόφου νεόκτιστο αρίστης κατασκευής στην ευκαιριακή τιμή 125.000 ευρώ
2) ΠΩΛΕΙΤΑΙ οικόπεδο στο Γεννάδι εντός σχεδίου οικισμού σε αξιόλογη και αναβαθμισμένη περιοχή 400 τ.μ. δυνατότητα οικοδόμησης 330 τ.μ. τίμημα 45.000 ευρώ
3) ΠΩΛΕΙΤΑΙ στην περιοχή Καναμάτ Ρόδου οικόπεδο 400 τ.μ. με Σ.Δ. 0,6 κάλυψη 45% οικοδομικότητα 240 τ.μ. και με πανοραμική θέα
4) ΠΩΛΕΙΤΑΙ στη Λίνδο οικόπεδο εντός σχεδίου α) 250 τ.μ. με Σ.Δ. 1 οικοδομικότητα 250 τ.μ. με πανοραμική θέα τίμημα 110.000 ευρώ, 6) 328 τ.μ. με Σ.Δ. 0,8 οικοδομικότητα 262 τ.μ. τίμημα 150.000 ευρώ γ) οικόπεδο επί της επαρχιακής οδού Πεύκοι Λάρδου κοντά στην παραλία τίμημα 280.000 ευρώ
5) ΟΙΚΟΠΕΔΟ στα Κοσκινού 4.002 τ.μ. με πανοραμική θέα τίμημα 308.000 ευρώ
6) ΟΙΚΟΠΕΔΟ επί της επαρχιακής οδού Κρεμαστής-Μαριτσά 9.500 τ.μ. τίμημα 250.000 ευρώ.
7) ΠΩΛΕΙΤΑΙ στο Γεννάδι εντός οικισμού οικοδομή υπόγειο 50 τ.μ. σε μπετά ισόγειο υπερυψωμένο 50 τ.μ. σε σουθά και α' όροφος 50 τ.μ. τελειωμένο και εξοπλισμένο συνολικά 150 τ.μ. τίμημα 100.000 με δυνατότητα πώλησης χωριστά υπόγειο και ισόγειο ή α' όροφο με ανάλογο τίμημα.

ΕΝΟΙΚΙΑΣΕΙΣ ΑΚΙΝΗΤΩΝ

1) ΕΝΟΙΚΙΑΖΕΤΑΙ κατάστημα κεντρικότατο περιοχή "Μαντράκι" 50 τ.μ. με αποθήκη 17 τ.μ.
3) ΕΝΟΙΚΙΑΖΟΝΤΑΙ γραφεία στο "Ζέφυρο" κοντά στη ΔΟΥ Ρόδου γ' ορόφου 145 τ.μ. μίσθωμα 1.000 ευρώ και 73 τ.μ. μίσθωμα 500 ευρώ.

Πληρ. κ. Ανέστη τηλ. κιν. 6947047651 ΧΠ659

ΟΙΚΟΔΟΜΗ ΡΟΔΟΥ

ΤΕΧΝΙΚΗ–ΚΑΤΑΣΚΕΥΑΣΤΙΚΗ ΕΤΑΙΡΕΙΑ
ΠΩΛΟΥΝΤΑΙ

1) **Καταστήματα, διαμερίσματα και οροφοδιαμερίσματα** στην οδό Αμστερνταμ, Βερολίνου και Μαδρίτης στο Ροδίνι διαφόρων μεγεθών (σε συγκρότημα 9 πολυκατοικιών)
2) **Μονοκατοικίες** 150 τ.μ. η κάθε μία σε κτήμα 2.000 τ.μ. (υπό κατασκευή)
3) **Μονοκατοικίες** στο Κιοτάρι Ασκληπειού (στο κύμα) 120 τ.μ. σε κτήμα 1.300 τ.μ. εκάστη (υπό κατασκευή)
4) **Διώροφες μονοκατοικίες** των 100 τ.μ. στο Γεννάδι, 200 μέτρα από τη θάλασσα σε κτήμα 1.300 τ.μ. (υπό κατασκευή)

Δεκτά δάνεια και ευκολίες πληρωμής έχουμε τις καλύτερες τιμές της αγοράς.

ΟΙΚΟΔΟΜΗ ΡΟΔΟΥ

Καμύνδου 4- Ρόδος-85100 Τηλ.: 22410/60460- 2 Fax: 22410/60463

ΜΑΝΟΛΗΣ ΣΠΥΡΙΔΗΣ
Πολιτικός Μηχανικός Δ.Π.Θ.
(Κιν:693 6660460)

ΚΩΣΤΑΣ ΚΩΝΣΤΙΝΤΙΝΙΔΗΣ
εργολάβος
(ΚΙΝ.: 6978.110.000)
ΕΜΠ00026

QUALITY HOMES
Κατασκευαστική Εταιρία

Στόχος μας να βοηθήσουμε τον πελάτη να κατασκευάσει το σπίτι των ονείρων του με τον καλύτερο συνδυασμό ποιότητας και κόστους.

Αναλαμβάνουμε την κατασκευή της κατοικίας σας προσφέροντας τις παρακάτω υπηρεσίες:

- **Πλήρης** ενημέρωση του πελάτη για όλες τις διαδικασίες
- **Εκπόνηση** της αρχιτεκτονικής μελέτης με βάση τις δικές σας ανάγκες και προδιαγραφές
- **Εκδοση** οικοδομικής άδειας
- **Αποτύπωση - οριοθέτηση** οικοπέδου και χάραξη της οικοδομής
- **Εσωτερική** διαρρύθμιση - διακόσμηση κατοικίας
- **Διακόσμηση** εξωτερικού χώρου και πλήρης μελέτη κήπου
- **Για την σωστή** εξυπηρέτηση του πελάτη η Quyality Homes χρησιμοποιεί μόνο τα καλύτερα συνεργεία τα οποία έχουν μακροχρόνια συνεργασία με την εταιρία μας.
- **Κατά την διάρκεια** των εργασιών οι μηχανικοί μας παρέχουν πλήρη και συχνή επίβλεψη των εκτελούμενων έργων
- **Ενημέρωση** και συνεργασία με τον πελάτη για την σωστή επιλογή υλικών (πλακίδια, είδη υγιεινής, κουφώματα, κ.λπ.). Η Quality Homes χρησιμοποιεί μόνο τα καλύτερα υλικά έτσι ώστε να εξασφαλιστεί η καλύτερη ποιότητα κατασκευής, εμφάνισης και λειτουργικότητας
- **Η αγορά** των υλικών γίνεται από γνωστά καταστήματα της Ρόδου ούτως ώστε ο πελάτης να γνωρίζει τι αγοράζει και να έχει πλήρη εγγύηση υλικών και σωστή εξυπηρέτηση.
- **Προσφέρουμε** τελική υποστήριξη του πελάτη ακόμα και μετά την ολοκλήρωση της κατασκευής βάσει προγράμματος εγγύησης με συχνές επισκέψεις στην οικοδομή.
- **Συνεργαζόμαστε** με όποια τράπεζα επιθυμεί ο πελάτης για χρηματοδότηση
- **Επίσης αναλαμβάνουμε** διακοσμήσεις εσωτερικών και εξωτερικών χώρων και ανακαινίσεις - ανακατασκευές.

Για περισσότερες πληροφορίες παρακαλούμε να επικοινωνήσετε μαζί μας ή να μας επισκεφθείτε στο γραφείο μας

Υπεύθυνος Γιάννης Κεχαγιάς
Quality Homes
Παύλου Μελά 13
Τηλ./Fax 2241028510, 2241063628
Κιν. 6977087979
Email: qualhom@apliger.gr
AT1641

ΡΥΘΜΟΣ Α.Τ.Ε.
ΡΟΔΟΣ ΑΙΡ Ε.Π.Ε.
ΝΕΟΤΕΧ ΡΟΔΟΣ Ε.Π.Ε.

Ομιλος Εταιρειών με ηγετική θέση στο χώρο των κατασκευών και του εμπορίου δομικών υλικών και μηχανολογικού εξοπλισμού - κλιματισμού, για την στελέχωσή του

ΖΗΤΑ

- ΠΟΛΙΤΙΚΟ ΜΗΧΑΝΙΚΟ ΑΕΙ για στελέχωση εργοταξίου. Επιθυμητή προϋπηρεσία στο χώρο, καλή γνώση αγγλικής γλώσσας και χρήση υπολογιστών.
- ΔΟΜΙΚΩΝ ΕΡΓΩΝ ΤΕΙ για στελέχωση τμήματος πωλήσεων με σκοπό την προώθηση υλικών της εταιρείας. Επιθυμητή προϋπηρεσία στο χώρο, καλή γνώση αγγλικής γλώσσας και χρήση υπολογιστών.
- ΤΕΧΝΟΛΟΓΟ ΜΗΧΑΝΟΛΟΓΟ ΤΕΙ για στελέχωση εργοταξίου. Επιθυμητή προϋπηρεσία στο χώρο, καλή γνώση αγγλικής γλώσσας και χρήση υπολογιστών.
- ΓΡΑΜΜΑΤΕΑ για στελέχωση εργοταξίου. Επιθυμητή προϋπηρεσία, καλή χρήση υπολογιστών.
- ΝΥΧΤΟΦΥΛΑΚΑ.

ΑΠΟΣΤΟΛΗ ΒΙΟΓΡΑΦΙΚΟΥ ΣΗΜΕΙΩΜΑΤΟΣ
Καμείρου 2 - 1ος όροφος
κ. Πιεράτος Αναστάσιος
Τηλ. 2241044452, e-mail: rythmos@rodosair.gr

ΜΧΠ: ΠΑΡ160

Η Οδική Βοήθεια Ρόδου
HELLAS SERVICE
ΖΗΤΑ
Συνεργάτες για την στελέχωση του τμήματος Πωλήσεων

Απαραίτητα προσόντα:
- Ικανότητα επικοινωνίας
- Ευχάριστη προσωπικότητα
- Δίπλωμα οδήγησης οχήματος
- Προϋπηρεσία στο χώρο

Προσφέρονται:
Ανταγωνιστικό πακέτο αποδοχών
- Προοπτικές εξέλιξης
- Εξαιρετικό περιβάλλον εργασίας

Πληρ. τηλ. 2241022490

ΜΑΤ001977(Γ)

ΥΠΕΥΘΥΝΟΙ ΥΠΟΔΟΧΗΣ
ΖΗΤΟΥΝΤΑΙ

από εταιρία γνωστής αλυσίδας γυμναστηρίων για την θέση της υποδοχής με προϋπηρεσία και βασική προϋπόθεση την κοινωνικότητα, και την ευχέρεια λόγου. Το άτομο έως 30 ετών που θα επιλέξουμε θα ενταχθεί σε μια εταιρία κορυφαία στο είδος της που έχει ως παράδοση να αναδεικνύει στελέχη από την γραμμή της. Η εταιρία παρέχει σεμινάρια στο άτομο που θα επιλεχθεί και ένα θαυμάσιο χώρο εργασίας.

Πληρ. τηλ. 2241070510-11

ΜΧΠ2354

ΖΗΤΟΥΝΤΑΙ
ΠΩΛΗΤΡΙΕΣ

από εμπορική εταιρεία με καταστήματα εντός πόλεως
- Αποδοχές πολύ καλές
- Προοπτικές εξέλιξης.

Πληρ. τηλ. (22410)32125

MZT010603

ΖΗΤΟΥΝΤΑΙ
ΑΠΟ ΤΗΝ OPEL ΜΑΜΑΛΙΓΚΑΣ ΑΕΒΕ

α) άτομο για το τμήμα ανταλλακτικών
β) άτομο για τη θέση του τεχνικού συμβούλου

Απαιτούμενα προσόντα:
1. Καλή χρήση υπολογιστή
2. Ευχέρεια στην επικοινωνία
3. Συνέπεια - υπευθυνότητα

Προηγούμενη εμπειρία θα εκτιμηθεί
Επικοινωνία κος ΜΑΚΡΑΣ τηλ. 2241061005 καθημερινά από 10.00-14.00

ΜΧΠ1276

Η ING
ζητά
Γραμματέα Υποκαταστήματος

ΠΕΡΙΓΡΑΦΗ ΘΕΣΗΣ ΕΡΓΑΣΙΑΣ:

Θέση πλήρους απασχόλησης που αναφέρεται στον προϊστάμενο του γραφείου. Τα κύρια καθήκοντα είναι γραμματειακή υποστήριξη, διαχείριση εισερχόμενης - εξερχόμενης αλληλογραφίας, τηλεφωνική υποστήριξη, εξυπηρέτηση πελατών και συνεργατών.
Ωράριο: Δευτέρα έως Παρασκευή 09.00-13.00 και 17.00-21.00

Ο/Η ΥΠΟΨΗΦΙΟΣ:

Επαγγελματίας με προηγούμενη εργασία και εμπειρία σε θέση γραμματειακής υποστήριξης, απαραίτητη γνώση αγγλικών και χειρισμού Η/Υ.

Παρακαλώ όπως προσκομίσετε το βιογραφικό σας σημείωμα στα γραφεία της εταιρείας:
ΕΜΠΟΡΙΚΟ ΚΕΝΤΡΟ CAIRO PALACE, 2ος ΟΡΟΦΟΣ, τηλ. 2241020229/37303 Υπ' όψιν Κας Κοσμίδου

ΧΠΠΑΡ122

AXON
ΔΙΕΘΝΕΣ ΔΙΚΤΥΟ ΣΠΟΥΔΩΝ
ΖΗΤΑ

Να προσλάβει υπάλληλο
με γνώσεις Αγγλικής και χειρισμό Η/Υ
για τη στελέχωση της γραμματείας
Πληρ. τηλ. 2241077656, 2241070902

ΧΠ2149

ΖΗΤΟΥΝΤΑΙ

α. **σερβιτόρος/α** με γνώση καλής αγγλικής και ιταλικής γλώσσας
β. **βοηθοί σερβιτόρου** για εστιατόριο εκτός Ρόδου

Πληρ. τηλ. 2244091031
Παρέχεται στέγη

ΜΑΠ0019(Γ)

ΖΗΤΟΥΝΤΑΙ
ΚΟΜΜΩΤΡΙΕΣ &
ΥΠΕΥΘΥΝΗ ΟΝΥΧΟΠΛΑΣΤΙΚΗΣ
με προϋπηρεσία

από εταιρεία γνωστής αλυσίδας γυμναστηρίων για να στελεχώσουν τον χώρο του κομμωτηρίου. Η υπεύθυνη που θα επιλεχθεί θα έχει την ευκαιρία να εργαστεί σε ένα θαυμάσιο χώρο εργασίας, με δυνατότητες εξέλιξης και με την πρόκληση να ανταποκριθεί στις απαιτήσεις μεγάλου κομμωτηρίου.
Μισθός αναλόγως με τις δυνατότητες + ένσημα

Πληρ. τηλ. 2241070510-11 fax 2241070512

ΜΧΠ2354

ΖΗΤΕΙΤΑΙ
ΚΑΘΗΓΗΤΗΣ/ΤΡΙΑ ΑΓΓΛΙΚΩΝ

- Αν έχετε όρεξη για δουλειά
- Αν έχετε τα τυπικά και ουσιαστικά προσόντα
- Αν ενδιαφέρεστε για μια άγογη συνεργασία

Σας προσφέρουμε:
- Απόλυτα ικανοποιητική αμοιβή ανάλογα με τα προσόντα σας
- Πλήρη απασχόληση
- Πλήρη ασφαλιστική κάλυψη

Πληρ. τηλ. 2241035289, fax 2241032336

ΜΧΠ089

Rare & Exciting Career Opportunity
Savvaidis & Associates
Are looking for a dynamic, motivated individual.

Do you like dealing with people?
Are you a good team player?
Would you like to work for a company that appreciates what you do?

The position
ESTATE AGENT
Based in Rhodes Town

Skills Required
English Language (Greek not essential)
Good Organisational Skills
Time Management essential
Computer Literacy

Excellent prospects; with the possibility of the position becoming Year Round

Call Lynn now on: 22410 70017
or e;mail your CV to lynn@savvaidis.gr

ΧΠ1659

ΖΗΤΟΥΝΤΑΙ
ΠΩΛΗΤΡΙΕΣ

για τουριστικό κατάστημα εντός πόλεως Ρόδου
- Ωράριο συνεχές 8ωρο
- Μισθός 900 ευρώ καθαρά

Πληρ. τηλ. (22410)25936

MZT170601

RE/MAX
Outstanding Agents.
Outstanding Results.
sm

ΖΗΤΟΥΝΤΑΙ ΣΥΝΕΡΓΑΤΕΣ

Η **RE/MAX** η μεγαλύτερη εταιρία κτηματομεσιτικών συναλλαγών στον κόσμο, ξεκίνησε τις δραστηριότητες της στη **Ρόδο** κάτω από την επωνυμία **RE/MAX EXPRESS.**
Στόχος μας η παροχή **υψηλού επιπέδου υπηρεσιών στο Ροδιακό κοινό.**
Εάν διαθέτετε μια καλή προσωπικότητα, τα πάτε καλά με τους ανθρώπους, είστε ανεξάρτητοι και παρακινημένοι, επιθυμείτε να κάνετε την διαφορά στην ζωή σας και κατέχετε γνώσεις πάνω στον τομέα των κτηματομεσιτικών συναλλαγών ή οποιουδήποτε άλλου τύπου πωλήσεων, τότε καλέστε στο **22410 43730** και κάνετε τις γνώσεις σας πράξη.

Για περισσότερες πληροφορίες :
Κα. Μ. Χριστοδούλου
RE/MAX EXPRESS
Τηλ. 22410 43730 , 43731 Φαξ : 22410 73200
Email: mary@remaxexpress.gr
Εθν. Μακαρίου 45
Ρόδος 85100

ΚΤΗ005

SAIS TRAVEL
ΔΥΝΑΜΗ
ΕΜΠΙΣΤΟΣΥΝΗ
FORMULA 1

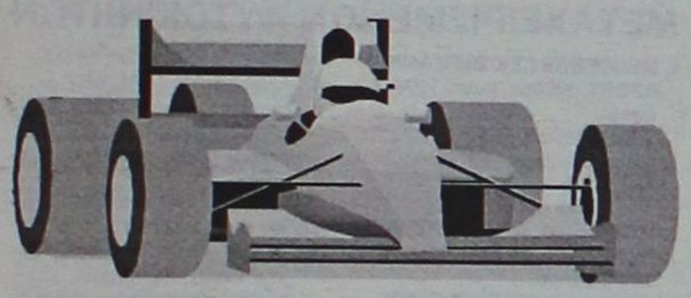

GRAND PRIX F1
στην ΚΩΝ/ΠΟΛΗ
Αεροπορικώς
από 18/8 έως 22/8

Εξασφαλισμένα:
• Αεροπορικά εισιτήρια
• Φόροι αεροδρομίων
• Ξενοδοχεία με πρωινό
• Εκδρομές - μεταφορές στην πίστα αγώνων
• Ασφάλεια ταξιδιού
• Εισιτήρια αγώνων

ΞΕΚΟΥΡΑΣΤΑ και ΑΝΕΤΑ
ΠΛΗΡΟΦΟΡΙΕΣ-ΕΓΓΡΑΦΕΣ
ΠΡΑΚΤΟΡΕΙΟ ΤΑΞΙΔΙΩΝ
ΣΑΒΒΑΣ ΣΑΗΣ
ΤΑΡΠΟΝ ΣΠΡΙΝΓΚΣ 42 (δίπλα στην Τραπ. Πίστεως) • Τηλ. 39781-3
ΧΠ127

ΠΛΥΝΤΗΡΙΟ ΧΑΛΙΩΝ
Cleaning Pro



πλένουμε & φυλάμε:
• ΧΑΛΙΑ - ΜΟΚΕΤΕΣ - ΦΛΟΚΑΤΕΣ
• ΠΑΠΛΩΜΑΤΑ - ΚΟΥΒΕΡΤΕΣ
☎ 22410.60585
email: abonis@otenet.gr
ΜΠΟΝΗΣ ΑΝΤΩΝΗΣ - ΚΑΖΑΝΤΖΙΔΟΥ ΕΙΡΗΝΗ
ΝΙΚΗΦ. ΒΡΕΤΤΑΚΟΥ - ΑΣΓΟΥΡΟΥ

ΑΠΟΦΡΑΞΕΙΣ ΡΟΔΟΥ



Κιν. 6932470404 Κιν. 6944361464
Κώστας & Λευτέρης
ΑΠΟΦΡΑΞΕΙΣ ΑΠΟΧΕΤΕΥΤΙΚΩΝ ΑΓΩΓΩΝ ΜΕ ΥΔΡΟΒΟΛΗ,
ΚΟΥΖΙΝΕΣ, ΤΟΥΑΛΕΤΕΣ, ΣΙΦΩΝΙΑ, ΥΔΡΟΡΟΕΣ,
ΑΠΟΛΥΜΑΝΣΕΙΣ, ΜΗΝΙΑΙΕΣ ΣΥΝΤΗΡΗΣΕΙΣ
ΠΟΛΥΚΑΤΑΣΤΗΜΑΤΑ, ΣΤΡΑΤΟΠΕΔΑ, ΞΕΝΟΔΟΧΕΙΑ,
ΝΟΣΟΚΟΜΕΙΑ, ΔΗΜΟΥΣ, ΠΟΛΥΚΑΤΟΙΚΙΕΣ, ΣΠΙΤΙΑ, Κ.Λ.Π.
Αντληση υδάτων από υπόγειους χώρους
Άμεση εξυπηρέτηση!!!
Τηλ. 22410 85977, 22410 86634
Κιν. 6944361464, 6932470404
ΑΕ151

TOP CARS
ΠΡΩΤΗ ΣΕ ΕΙΣΑΓΩΓΕΣ ΑΥΤΟΚΙΝΗΤΩΝ ΣΤΑ ΔΩΔΕΚΑΝΗΣΑ
ΕΙΣΑΓΩΓΕΣ ΑΓΟΡΕΣ - ΠΩΛΗΣΕΙΣ - ΑΝΤΑΛΛΑΓΕΣ ΜΕΤΑΧΕΙΡΙΣΜΕΝΩΝ ΑΥΤΟΚΙΝΗΤΩΝ

1. **JEEP GRAND CHEROKEE DIESEL μοντ. 2003** 3.100 cc, ηλιοροφή, 6 αερόσακοι, ABS, klima, ηλεκ. καθρέπτες, θερμαινόμενο-δερμάτινο σαλόνι με μνήμες, TV, τηλέφωνο, πλήρες ηχοσύστημα **ΕΙΣΑΓΩΓΗΣ**
2. **MERCEDES SLK 200 KOMPRESSOR μοντ. 2002** δίχρωμο δερμάτινο σαλόνι, ABS, 4 αερόσακοι, ηλεκ. καθίσματα, ESP, klima, ζάντες αλουμινίου, ηχοσύστημα **ΕΙΣΑΓΩΓΗΣ**
3. **ALFA ROMEO A 156 μοντ. 2004** Δερμάτινο σαλόνι, ABS, klima, ηχοσύστημα, SUN ROOF, SPOR KIT, ζάντες αλουμινίου, σπόιλερ.
4. **FIAT BARCHETTA CABRIO (Συλλεκτικό) μοντ. 1999** δερμάτινο σαλόνι, ABS, ηλεκτ. καθίσματα, ηλεκτ. καθρέπτες, ηχοσύστημα, μπάρες αλουμινίου, ζάντες αλουμινίου
5. **MERCEDES C200 AVANTGARDE μοντ. 2003** δερμάτινο σαλόνι, ABS, τηλέφωνο, ηλεκτρ. καθίσματα, full extra **ΕΙΣΑΓΩΓΗΣ**
6. **MERCEDES SPORT C200** μοντ. 2003 full extra **ΕΙΣΑΓΩΓΗΣ**
7. **JEEP CHEROKEE LIMITED 2500cc** DIESEL, μοντ. 2004 δερμάτινο-θερμαινόμενο, σαλόνι, sun roof, τηλέφωνο, ABS, ESP, full extra (σχεδόν καινούργιο)
8. **MERCEDES cabrio** μοντ. 2004, δερμάτινο σαλόνι, τηλέφωνο, ABS, θερμαινόμενο σαλόνι, αυτόματο-σειριακό, park - tronik, σχεδόν καινούργιο **ΕΙΣΑΓΩΓΗΣ**
9. **BMW X5 diesel** μοντ. 2003 δερμάτινο σαλόνι, τηλέφωνο, sun roof, 6 αερόσακοι, ηλεκτρ. παράθυρα, full extra **ΕΙΣΑΓΩΓΗΣ**
10. **2 SMART PASSION μοντ. 2002** γυάλινο οροφή, klima, δερμάτινο σαλόνι, αυτόματο-σειριακό, ζάντες αλουμινίου.
11. **TOYOTA RAV4 diesel μοντ. 2003** full extra **ΕΙΣΑΓΩΓΗΣ**
12. **MERCEDES C180 μοντ. 1997** δερμάτινο σαλόνι-θερμαινόμενο, klima ESP, ABS, 4 αερόσακοι, full extra **ΕΙΣΑΓΩΓΗΣ**
13. **MITSUBISHI PAJERO PININ** μοντ. 2003 full extra
14. **PEUGEOT RALLY** μοντ. 2001 16V full extra
15. **TOYOTA CELICA** μοντ. 1993 άριστη κατάσταση
16. **ALFA ROMEO GT** 0 χλμ. ευκαιρία full extra 1800 cc
17. **FIAT SPORT COUPE** 220 PS συλλεκτικό full full extra
18. **OPEL ASTRA** 1400 συναγερμός, ABS, ηλεκτρ. παράθυρα, ζάντες αλουμινίου, full extra
19. **MERCEDES SLK 200 KOMPRESSOR** μοντ. 2002 σχεδόν καινούργιο full extra
20. **BMW 318 CI μοντ. 2002,** δερμάτινο σαλόνι, ABS, ESP, ζάντες αλουμινίου, ηχοσύστημα **ΕΙΣΑΓΩΓΗΣ**
21. **BMW 318 ci μοντ. 2003** full extra **ΕΙΣΑΓΩΓΗΣ**
22. **BMW COUPE** μοντ. 2002, άντες αλουμινίου, ηχοσύστημα, ESP, ABS, ηλεκτρ. παράθυρα, full extra
23. **OPEL ZAFIRA** (πολυμορφικό) TURBO 200 PS 10 αερόσακοι, ηχοσύστημα, δερμάτινα καθίσματα, ΡΕΓΚΑΡΟ, ABS, ESP, SUN ROOF, full extra σχεδόν καινούργιο.
24. **MERCEDES E200 ELEGANCE** δερμάτινο σαλόνι, ABS, ESP, ζάντες αλουμινίου, sun roof, άριστη κατάσταση
25. **BMW is 145 PS** μοντ. 1996 αερόσακος, klima, ηχοσύστημα, συναγερμός
26. **TOYOTA COROLLA** μοντ. 1999 1600 cc 16V full extra
27. **BMW 320** 170 PS 6 κύλινδροι, δρμάτινο σαλόνι, klima, ABS, ESP, ηλεκτρ. παράθυρα, τηλέφωνο, ζάντες αλουμινίου, 4 αερόσακοι, ηχοσύστημα **ΕΙΣΑΓΩΓΗΣ**
28. **SKODA FABIA** μοντ. 2001, klima, ηλεκτρ. παράθυρα, ABS
29. **LANCIA DELTA** 1600 cc μοντ. 1998, klima ABS, δερμάτινο σαλόνι, ηλεκτρ. παράθυρα
30. **FIAT SEICENTO** μοντ. 2002, 2 αυτοκίνητα, klima, ABS, υδραυλικό τιμόνι, 2 αερόσακοι
31. **DAEWOO ATOS** 1000 cc μοντ. 2000, klima, ηλεκτρ. παράθυρα, 2 αερόσακοι.

ΕΠΑΓΓΕΛΜΑΤΙΚΑ

1. **FIAT DUCATO** μοντ. 2000, DIESEL**ΕΙΣΑΓΩΓΗΣ**
2. **FORD COMBO** μοντ. 1998 DIESEL **ΕΙΣΑΓΩΓΗΣ**
3. **MERCEDES VITO 110** μοντ.. 1999 **ΕΙΣΑΓΩΓΗΣ**
4. **MERCEDES VITO** 110 ψυγείο **ΕΙΣΑΓΩΓΗΣ**
5. **MERCEDES 412** μοντ. 2001 ανατροπή **ΕΙΣΑΓΩΓΗΣ**
6. **MERCEDES 312** μοντ.. 1999 ανατροπή **ΕΙΣΑΓΩΓΗΣ**
7. **MITSUBISHI L200** 4 πορτο μοντ. 1999 full extra **ΕΙΣΑΓΩΓΗΣ**
8. **MITSUBISHI CANTER** μοντ. 1996 ανατροπή

✓ Ενα χρόνο γραπτή εγγύηση
✓ Από 0-72 δόσεις
✓ Αγοράζουμε το παλιό σας αυτοκίνητο

• 1ο κατάστημα: Λ. Ελευθερίας Κρεμαστή τηλ. (22410)96889, κιν. 6972261775
• 2ο κατάστημα: 2ο χλμ. Λ. Ρόδου-Λίνδου τηλ. (22410)69518 fax 2241069517
ΧΠ2457

SHIPPING COMPANY OF SYMI
Α.Ν.Ε.Σ.
ΑΝΩΝΥΜΗ ΝΑΥΤΙΛΙΑΚΗ ΕΤΑΙΡΕΙΑ ΣΥΜΗΣ

ΔΡΟΜΟΛΟΓΙΑ ΑΠΟ 1 ΙΟΥΝΙΟΥ ΕΩΣ 30 ΣΕΠΤΕΜΒΡΙΟΥ 2005

	Ε/Γ-Ο/Γ ΣΥΜΗ	Ε/Γ - Υ/Γ ΑΙΓΛΗ	Ε/Γ ΠΑΝΟΡΜΙΤΗΣ
Κάθε ΔΕΥΤΕΡΑ	09.00 ΡΟΔΟ-ΣΥΜΗ 14.00 ΣΥΜΗ-ΠΑΝΟΡΜ 16.00 ΠΑΝΟΡΜ-ΡΟΔΟ	13.00 ΡΟΔΟ-ΣΥΜΗ 16.00 ΣΥΜΗ-ΡΟΔΟ 19.15 ΡΟΔΟ-ΣΥΜΗ	07.30 ΣΥΜΗ-ΡΟΔΟ 10.30 ΡΟΔΟ-ΠΑΝΟΡΜ 12.30 ΠΑΝΟΡΜ-ΣΥΜΗ 17.00 ΣΥΜΗ-ΡΟΔΟ
Κάθε ΤΡΙΤΗ	09.00 ΡΟΔΟ-ΣΥΜΗ 14.00 ΣΥΜΗ-ΠΑΝΟΡΜ 16.00 ΠΑΝΟΡΜ-ΡΟΔΟ	07.30 ΣΥΜΗ-ΡΟΔΟ 08.45 ΡΟΔΟ-ΣΥΜΗ 10.00 ΣΥΜΗ-ΡΟΔΟ	10.30 ΡΟΔΟ-ΠΑΝΟΡΜ 12.30 ΠΑΝΟΡΜ-ΣΥΜΗ 17.00 ΣΥΜΗ-ΡΟΔΟ 18.30 ΡΟΔΟ-ΣΥΜΗ
Κάθε ΤΕΤΑΡΤΗ	09.00 ΡΟΔΟ-ΣΥΜΗ* 14.00 ΣΥΜΗ-ΠΑΝΟΡΜ* 16.00 ΠΑΝΟΡΜ-ΡΟΔΟ* 18.30 ΡΟΔΟ-ΣΥΜΗ *ΜΕ ΤΟ ΣΥΜΗ ΙΙ	08.45 ΡΟΔΟ-ΣΥΜΗ 10.00 ΣΥΜΗ-ΡΟΔΟ 14.30 ΡΟΔΟ-ΣΥΜΗ 17.00 ΣΥΜΗ-ΡΟΔΟ	08.00 ΣΥΜΗ-ΡΟΔΟ 10.30 ΡΟΔΟ-ΠΑΝΟΡΜ 12.30 ΠΑΝΟΡΜ-ΣΥΜΗ 17.00 ΣΥΜΗ-ΡΟΔΟ
Κάθε ΠΕΜΠΤΗ	06.00 ΣΥΜΗ-ΡΟΔΟ 09.00 ΡΟΔΟ-ΣΥΜΗ 14.00 ΣΥΜΗ-ΠΑΝΟΡΜ 16.00 ΠΑΝΟΡΜ-ΡΟΔΟ 18.30 ΡΟΔΟ-ΣΥΜΗ	08.45 ΡΟΔΟ-ΣΥΜΗ 10.00 ΣΥΜΗ-ΡΟΔΟ 14.30 ΡΟΔΟ-ΣΥΜΗ	10.30 ΡΟΔΟ-ΠΑΝΟΡΜ 12.30 ΠΑΝΟΡΜ-ΣΥΜΗ 17.00 ΣΥΜΗ-ΡΟΔΟ
Κάθε ΠΑΡΑΣΚ.	06.00 ΣΥΜΗ-ΡΟΔΟ 09.00 ΡΟΔΟ-ΣΥΜΗ 14.00 ΣΥΜΗ-ΠΑΝΟΡΜ 16.00 ΠΑΝΟΡΜ-ΡΟΔΟ 18.30 ΡΟΔΟ-ΣΥΜΗ	07.30 ΣΥΜΗ-ΡΟΔΟ 08.45 ΡΟΔΟ-ΣΥΜΗ 10.00 ΣΥΜΗ-ΡΟΔΟ 15.00 ΡΟΔΟ-ΣΥΜΗ 17.00 ΣΥΜΗ-ΡΟΔΟ	10.30 ΡΟΔΟ-ΠΑΝΟΡΜ 12.30 ΠΑΝΟΡΜ-ΣΥΜΗ 17.00 ΣΥΜΗ-ΡΟΔΟ
Κάθε ΣΑΒΒΑΤΟ ΜΗ	06.00 ΣΥΜΗ-ΡΟΔΟ 09.00 ΡΟΔΟ-ΣΥΜΗ 14.00 ΣΥΜΗ-ΠΑΝΟΡΜ 16.00 ΠΑΝΟΡΜ-ΡΟΔΟ	09.00 ΡΟΔΟ-ΣΥΜΗ 10.15 ΣΥΜΗ-ΝΤΑΤΣΑ 16.00 ΝΤΑΤΣΑ-ΣΥΜΗ 17.00 ΣΥΜΗ-ΡΟΔΟ	10.30 ΡΟΔΟ-ΠΑΝΟΡΜ 12.30 ΠΑΝΟΡΜ-ΣΥ- 17.00 ΣΥΜΗ-ΡΟΔΟ
Κάθε ΚΥΡΙΑΚΗ	18.30 ΡΟΔΟ-ΣΥΜΗ 06.00 ΣΥΜΗ-ΡΟΔΟ 09.00 ΡΟΔΟ-ΠΑΝΟΡΜ 12.00 ΠΑΝΟΡΜ-ΣΥΜΗ 16.00 ΣΥΜΗ-ΡΟΔΟ	18.00 ΡΟΔΟ-ΣΥΜΗ 07.30 ΣΥΜΗ-ΡΟΔΟ 09.00 ΡΟΔΟ-ΣΥΜΗ* 17.00 ΣΥΜΗ-ΡΟΔΟ* *ΤΗΝ ΚΥΡΙΑΚΗ 5.6	10.30 ΡΟΔΟ-ΣΥΜΗ 15.30 ΣΥΜΗ-ΠΑΝΟΡΜ 17.00 ΠΑΝΟΡΜ-ΡΟΔΟ 18.30 ΡΟΔΟ-ΣΥΜΗ

ΑΝΕΚΤΕΛΕΣΤΑ

Τα δρομολόγια μπορούν να τροποποιηθούν λόγω εκτάκτων συγκοινωνιακών αναγκών ή καιρικών συνθηκών

Παρακαλούμε πριν ταξιδέψετε επικοινωνήστε με την Εταιρία:
www.anes.gr
Γραφείο ΣΥΜΗΣ Τηλ.: (22460) 71444 - Φαξ: (22460) 71373
ΧΠ285

ΜΟΤΟΜΙΚΕ

ΜΕΤΑΧΕΙΡΙΣΜΕΝΑ
Από το κατάστημα YAMAHA MOTOMIKE
πωλούνται
τα παρακάτω δίκυκλα σε άριστη κατάσταση
σε όλα τα μοντέλα ΕΓΓΥΗΣΗ 1 ΧΡΟΝΟ

ΜΟΝΤΕΛΟ	ΜΑΡΚΑ	ΧΜ	ΧΡΩΜΑ	ΤΙΜΗ	ΗΜΕΡ/ΝΙΑ ΑΓΟΡΑΣ
V-MAX 1200	YAMAHA SPORT-NAKED	22.025	ΓΚΡΙ	7.500	2001
TIGER 900	TRIUMPH ENDURO	79.882	ΜΑΥΡΟ	4.500	1995
GSXR 750 R	SUZUKI SUPER SPORT	17174	ΓΚΡΙ	7000	1999
KTM 640 LC4	KTM SUPER-MOTAD	11.464	ΜΑΥΡΟ-ΚΙΤΡ.	5000	2002
GSXF600S BADID	SUZUKI SPORT-NAKED	15850	ΚΟΚΚΙΝΟ	4000	1996
DRAGSTAR 650	YAMAHA CASTOM	6888	ΠΟΡΤΟΚΑΛΙ	5500	1999
XT600E	YAMAHA ENDURO	3000	ΜΠΛΕ	4900	2003
KLX250	KAWASAKI ENDURO	16200	ΚΟΚΚΙΝΟ	1900	2000
MAGNA 250	HONDA CRUISER	15320	ΓΚΡΙ	1800	1996
MODENAS 125	MODENAS ΠΑΠΑΚΙ	3500	ΜΠΛΕ	1700	2005
Z125	YAMAHA ΠΑΠΑΚΙ	19000	ΚΟΚΚΙΝΟ	1950	2001
FIZ115	YAMAHA ΠΑΠΑΚΙ	5800	ΜΑΥΡΟ	900	2001
AERROX-NITRO 100	YAMAHA SCOOTER	3330	ΜΠΛΕ	1700	2005
KYMGO 50 4T	KYMGO SCOOTER	7500	ΜΠΛΕ	1000	2000
FB 50	SUZUKI ΠΑΠΑΚΙ	12000	ΜΠΛΕ	500	1998

ΜΟΝΤΕΛΟ ΤΕΤΡΑΤΡΟΧΕΣ	ΜΑΡΚΑ ATV-QUADS	ΧΛΜ	ΤΙΜΗ	ΗΜΕΡΟΜΗΝΙΑ ΑΓΟΡΑΣ
WARRIOR 350 ΜΠΛΕ	YAMAHA ATV	4200	6500,00	2003
BREZZE 125 Μπλε	YAMAHA ATV	1100	3500,00	2003
HELIX	DINLI ATV	300	1900,00	2005

Πατριάρχου Αθηναγόρα 13, Ρόδος 85100 • Τηλ. & Fax 2241026360
www.motomike.gr info@motomike.gr
ΑΕ279

ΑΠΟ ΜΕΓΑΛΑ ΚΕΝΤΡΑ ΞΕΝΩΝ ΓΛΩΣΣΩΝ

ΖΗΤΟΥΝΤΑΙ για την περίοδο 2005-2006

1) **ΓΡΑΜΜΑΤΕΑΣ Διεύθυνσης & Μάρκετινγκ:** με άριστη γνώση Η/Υ και τουλάχιστον μίας ξένης γλώσσας και με ευχέρεια στην επικοινωνία.

2) **ΚΑΘΗΓΗΤΡΙΑ ΑΓΓΛΙΚΗΣ** με τα απαραίτητα προσόντα και ανάλογη προϋπηρεσία.

3) **ΚΑΘΗΓΗΤΡΙΑ ΓΕΡΜΑΝΙΚΗΣ:** με τα απαραίτητα προσόντα και ανάλογη προϋπηρεσία.

Προσφέρονται: Ικανοποιητικό πακέτο αποδοχών.

Για συνεντεύξεις και ραντεβού μπορείτε να επικοινωνείτε στο **6944557415**

ΧΠ ΕΚΠ028

ΕΥΚΑΙΡΙΑ

Λόγω αναχωρήσεως διευθυντού μεγάλης εταιρείας πωλείται αυτοκίνητο μάρκας **RENAULT MEGANE SCENIC** μοντέλο 2001 με όλα τα extra χρώματος ασημί σε άριστη κατάσταση.

Πληρ. τηλ. 6936775805, 6938628562.

ΜΑΤ 1985(1)

GM AUTO Special

ΕΙΣΑΓΩΓΕΣ - ΕΜΠΟΡΙΑ - ΑΝΤΑΛΛΑΓΕΣ ΑΥΤΟΚΙΝΗΤΩΝ & ΑΞΕΣΟΥΑΡ

ΓΙΩΡΓΟΣ Π. ΜΥΡΙΑΛΛΑΚΗΣ

Λεωφόρος Ηρακλειδών (δίπλα ταβέρνα "Αντώνης") Ιαλυσός
τηλ. 2241096692 κιν. 6945991030, fax 2241096632
email: info@gmautospecial.gr
site: www.gmautospecial.gr

ΕΙΣΑΓΩΓΕΣ - ΠΩΛΗΣΕΙΣ - ΑΝΤΑΛΛΑΓΕΣ ΜΕΤΑΧΕΙΡΙΣΜΕΝΩΝ ΑΥΤΟΚΙΝΗΤΩΝ

- **PORSCHE BOXTER S 3,2** μοντέλο 2001-2, ηχοσύστημα PORSCHE χρώμα μεταλ. ασημί, 3200 cc, συναγερμός, 265 PS, επιταχ/νση 5,6΄΄/100 kh. Ηλεκτρική οροφή, full extra. **ΕΙΣΑΓΩΓΗ ΓΕΡΜΑΝΙΑ**
- **MERCEDES C220 CDI TURBO** (πετρέλαιο) Kompressor μοντέλο 2001-02, μαύρο μεταλλικό, ηλεκτρική ηλιοροφή, klima, τηλέφωνο full super extra.. **ΕΙΣΑΓΩΓΗ ΓΕΡΜΑΝΙΑ**
- **MERCEDES C 200 K Sportcoupe Evolution** μοντέλο 2002, οροφή PANORAMA γυάλινη, αυτόματο, aircon, ABS, ESP, ζάντες αλουμινίου, Parktronic. **ΕΙΣΑΓΩΓΗ ΓΕΡΜΑΝΙΑ.**
- **JEEP CHEROKEE** 2500 cc, turbo diesel, μοντέλο 2002-3, χρώμα μεταλλικό ασημί, ABS, ESP, air condition, ζάντες αλουμινίου, full extra. **ΕΙΣΑΓΩΓΗ ΓΕΡΜΑΝΙΑ**
- **MERCEDES C 200 Kompressor** μοντέλο 2003 ελάχιστα χιλιόμετρα, χρώμα μεταλλικό ασημί, τηλεφ. RCD 10άρια, 4πορτο, τιμή φανταστική **ΕΙΣΑΓΩΓΗ ΓΕΡΜΑΝΙΑ**
- **ALFA ROMEO 147 Ti** μαύρο μεταλ., μοντ. 2004, 25.000 χλμ., δερ/νο σαλόνι, ζάντες αλουμινίου 17΄΄, RCD, 8 αερόσακκους, φακοί ομίχλης ΚΑΤΑΚΑΙΝΟΥΡΓΙΟ!
- **FORD FOCUS 1,8 TDDi** turbo Diesel Kombi (κάραβαν), 90 HP, μεταλ. silver, air condition, υδραυλ. τιμόνι, RCD, ABS, ζάντες αλουμινίου, σκάρες, κοτσαδόρος. **ΕΙΣΑΓΩΓΗ ΓΕΡΜΑΝΙΑ**
- **SMART CABRIO** μοντέλο 2002, αυτόματο κιβώτιο, ABS, κεντρικό κλείδωμα, ζέντες αλουμινίου, δίχρωμο μπλε μεταλλικό ή μαύρο, RCD, κατάσταση άριστη. Τιμή έκπληξη. **ΕΙΣΑΓΩΓΗ ΓΕΡΜΑΝΙΑ.**
- **JEEP CHEROKEE 2500 lit** cc turbo diesel, μοτνέλο 2002-3 χρώματος μεταλλικό πράσινο-λαδί full extra. **ΕΙΣΑΓΩΓΗ ΓΕΡΜΑΝΙΑ.**
- **BMW 316i Limussene** μοντέλο 2002, μαύρο, 1900 cc, klima, parktronic system., RCD, Ηλεκτρ. καθρέφτες, Alarm, full extra, υδραυλική ηλιοροφή. **ΕΙΣΑΓΩΓΗ ΓΕΡΜΑΝΙΑ**
- **VW GOLF cambrio** χρώμα μεαλλικό μπλε, δερμάτινο σαλόνι, αερόσακος, ζαντολάστιχα, ηχοσύστημα KENWOOD, CD, συναγερμός, ηλεκτρ. παράθυρα - καθρέπτες με 36.000 km μόνο, κατάσταση άριστη.
- **MERCEDES CLK** μοντέλο 2002, μαύρο μεταλλικό, αυτόματο,σειριακό, coupe, δίπορτο με όλα τα extra. **ΕΙΣΑΓΩΓΗ ΓΕΡΜΑΝΙΑ**
- **AUDI TT CABRIO** μοντ. 2001, 180 PS, χρώμα γκρι μεταλλ., δερμάτινα χειροποίητα καθ/τα BASEBALL, Rd/caset, CD 50άρα (ΗΛΕΚΤΡΙΚΗ ΑΥΤΟΜΑΤΗ ΟΡΟΦΗ), ηλεκτρ. ανεμοθραύστη, ΚΑΤΑΣΤΑΣΗ ΑΡΙΣΤΗ
- **NISSAN PRIMERA** /2000 μοντ. 1600 cc. Μεταλλικό μπλε, δερμάτινο σαλόνι, AIR/CON, ηχοσύστημα, ξύλινη κονσόλα, ζάντες αλουμινίου, κατάσταση υπεραρίστη. ΚΑΤΑΠΛΗΚΤΙΚΗ ΕΥΚΑΙΡΙΑ!!
- **BMW 318i Cambrio** 1800 cc, πράσινο σκούρο μεταλλικό, ηλεκτρική οροφή αναδιπλούμενη εσωτερικά, ζάντες αλουμινίου, full service BMW ηχοσύστημα SONY με τηλ/σμό 63.000 χλμ. κατάσταση άριστη, μοντέλο 1996.
- **BMW 518i** ασημί μεταλλ., δερμάτινο σαλόνι, CD/RD, ζάντες αλουμινίου, λάστιχα καινούργια, ηλεκτρ. καθρέπτες, κλειδαριές, AIR/COND, full service, BMW, βιβλίο. ΤΙΜΗ ΕΚΠΛΗΞΗ, ΕΥΚΑΙΡΙΑ!
- **PEUGEOT 106** μοντέλο '93, χρώματος μαύρο σε πολύ καλή κατάσταση. Τιμή μόνο 1.900 ευρώ
- **ALFA ROMEO 164 super turbo, V6,** ισχύς 220ps, κυβικά 2000, δερμάτινο σαλόνι μπεζ, air bags, ηχοσύστημα Pioneer, CD MP3, ζάντες αλουμινίου 16" BBS, air condition, αμορτισέρ KAYABA, υδραυλικό τιμόνι, ηλεκτρ. παράθυρα - καθρέπτες, κλείδωμα. **Τιμή 12.900!!**

!

ΕΠΑΓΓΕΛΜΑΤΙΚΑ

- **ΤΟΥΟΤΑ ΚΛΟΥΒΑ HI-ACE,** μοντέλο 2000, DIESEL κόκκινο, AIR Bag, Radio Cassete, υδραυλικό τιμόνι, 2.400 c.c., κατάσταση άριστη.
- **ΚΛΟΥΒΕΣ MERCEDES VITO diesel παραλαμβάνονται.**

Ολα ετοιμοπαράδοτα. Σε καταπληκτική κατάσταση

✓ **Οι επιλογές των αυτοκινήτων μας εγγυώνται την ποιότητα και την σιγουριά.**
✓ **Επισκεφθείτε μας πριν αποφασίσετε**
✓ **Αναλαμβάνουμε την χρηματοδότηση σας με τα χαμηλότερα επιτόκια.**
✓ **Θα χαρούμε να σας ξεναγήσουμε**

Από 0% προκαταβολή έως 72 μην. δόσεις

AE264

ΞΕΝΑΚΗΣ ΑΥΤΟΚΙΝΗΤΑ ΑΕΒΕ

Εξουσιοδοτημένος Έμπορος VW-Audi.
Πωλήσεις-Service-Ανταλλακτικά -Φανοποιείο-Βαφείο
10ο χλμ. Ρόδου-Λίνδου, τηλ. 2241086777, fax 2241086788

1 **VWGOLF -1400 CC μοντ. 2001, 3ΘΥΡΟ χρώμα ΜΠΛΕ ΤΖΑΖ**
(ABS,υδρ. τιμόνι, 4 αερόσακοι ηλ. παράθυρα, κεντρικό κλείδωμα, ηλεκ. καθρέπτες , air condition ,ηχοσύστημα .)

2 **VW POLO -1400 CC μοντ. 2003, χρώμα ΜΑΥΡΟ**
(υδρ. τιμόνι, 4 αερόσακοι ,air condition,μπακετ καθίσματα, ηλ. παράθυρα, ηλεκ. Καθρέπτες, κεντρικό κλείδωμα.)

3 **VW PASSAT -1600 CC μοντ. 1600, χρώμα ΓΚΡΙ ΧΛΜ :Ο**
(ABS,υδρ. τιμόνι, 4 αερόσακοι ηλ. παράθυρα, κεντρικό κλείδωμα, ηλεκ. καθρέπτες ,· CLIMATRONIC ,ηχοσύστημα .)

4 **VW GOLF VARIANT -1400 CC μοντ. 1996, 5ΘΥΡΟ χρώμα ΜΑΥΡΟ**
(υδρ. τιμόνι, R/C)

5 **VW PASSAT VARIANT -1800 CC μοντ. 1993, 5ΘΥΡΟ χρώμα ΜΠΛΕ**
(υδρ. Τιμόνι, , ηλ. παράθυρα, κεντρικό κλείδωμα, ηχοσύστημα.)

6 **AUDI A3–1600CC AMBITIONμοντ2003 ΧΡΩΜΑ ΚΟΚΚΙΝΟ 3ΘΥΡΟ**
(ABS,ESP, EDL,BAS,Δερμάτινο υδρ. τιμόνι, 6 αερόσακοι ,Sport ανάρτηση,ηλ. παράθυρα, κεντρικό κλείδωμα, ηλεκ. καθρέπτες , **CLIMA Διζωνικό** ,ηχοσύστημα)

7 **AUDI A3–1600CC ATTRACTION μοντ1999 ΧΡΩΜΑ ΑΣΗΜΙ 5ΘΥΡΟ**
(ABS,υδρ. τιμόνι, 4 αερόσακοι ,Sport ανάρτηση,ηλ. παράθυρα, κεντρικό κλείδωμα, ηλεκ. καθρέπτες ,**Clima** ,ζάντες αλουμινίου17΄ ,ηχοσύστημα R/CD .)

8 **AUDI A3–1600CC μοντ1999 ΧΡΩΜΑ ΜΠΟΡΝΤΩ**
(αερόσακοι ηλ. παράθυρα, κεντρικό κλείδωμα, ηλεκ. καθρέπτες ,ηχοσύστημα .)

9 **AUDI A4 –CC μοντ1997 ΧΡΩΜΑ ΜΠΛΕ**
(ABS,υδρ. τιμόνι, 4 αερόσακοι ,Δερμάτινο σαλόνι,ηλ. παράθυρα, κεντρικό κλείδωμα, ηλεκ. καθρέπτες , climatronic ,ζάντες αλουμινίου ,ηχοσύστημα .)

10 **FORD FOCUS 1600 CC μοντ. 1999, ΣΕΔΑΝ χρώμαΑΣΗΜΙ**
(ABS,υδρ. τιμόνι, 2 αερόσακοι ηλ. παράθυρα, κεντρικό κλείδωμα, ηλεκ. καθρέπτες , air condition ,ζάντες αλουμινίουηχοσύστημα .)

11 **SCODA FABIA 1400 CC μοντ 2001ΧΡΩΜΑ ΘΑΛΑΣΣΙ**
(υδρ. Τιμόνι, αερόσακκος οδηγού, ηλ. παράθυρα, κεντρικό κλείδωμα, air condition ,ηχοσύστημα.)

12 **RENAULT TWINGO1150 CC μοντ. 1998, χρώμα ΓΚΡΙ 3θυρο**
(ηλ. παράθυρα,, ηχοσύστημα .)

13 **FIAT PUNTO 1250 CC μοντ. 1998 ΧΡΩΜΑ ΑΣΗΜΙ 5ΘΥΡΟ**
2 ηλ. παράθυρα, κεντρικό κλείδωμα, αεροτομή, ηχοσύστημα .)

14 **FIAT BRAVO1150CC μοντ. 1999 ΧΡΩΜΑ ΓΑΛΑΖΙΟ**
(υδρ. τιμόνι,air condition, αερόσακος οδηγού, 2 ηλ. παράθυρα, κεντρικό κλείδωμα, ηχοσύστημα .)

15 **ROVER 414 SI 1400 CC μοντ. 1995, χρώμα ΜΠΛΕ**
(υδρ. Τιμόνι, 4 ηλ. παράθυρα,κεντρικό κλείδωμα,Ηλιοροφή ηχοσύστημα .)

16 **ROVER214 SI 1400 CC μοντ. 1992, χρώμα ΓΚΡΙ**
(υδρ. Τιμόνι,κεντρικό κλείδωμα, ηχοσύστημα .)

17 **ROVER 414 SI 1400 CC μοντ. 1995, χρώμα ΛΕΥΚΟ**
(υδρ. Τιμόνι, 4 ηλ. παράθυρα,κεντρικό κλείδωμα,Ηλιοροφή ηχοσύστημα .)

18 **ALPHA ROMEO 155 -1600 CC μοντ. 1996 χρώμα ΜΑΥΡΟ**
(υδρ. τιμόνι, αερόσακος οδηγού, 2 ηλ. παράθυρα, κεντρικό κλείδωμα, κλιματισμός ηχοσύστημα .)

19 **PEUGEOT 306 XR 1400CC μοντ.1993 χρώμα ΑΝΘΡΑΚΙ**
(2ηλ. παράθυρα, κεντρικό κλείδωμα,ηχοσύστημα.)

20 **RENAULT CLIO 1190 CC μοντ. 1995, χρώμα ΜΟΛΥΒΙ 5θυρο**
R/C

21 **LANCIA Y 1250CC μοντ 1996 ΧΡΩΜΑ ΜΑΥΡΟ 3θυρο**
2 ηλ. παράθυρα, κεντρικό κλείδωμα,)

22 **LANCIA LYBRA 16000CC μοντ 2000 ΧΡΩΜΑ ΑΣΗΜΙ**
2 ηλ. παράθυρα, κεντρικό κλείδωμα,)

23 **KIA PRIDE 1300 CC μοντ. 1999 ΧΡΩΜΑ ΑΣΗΜΙ 4ΘΥΡΟ**
(υδρ. τιμόνι,A/C, 2 ηλ. παράθυρα, Ζάντες αλουμινίου ηχοσύστημα .)

24 **SUZUKI SWIFT1000μοντ. 1999 ΧΡΩΜΑ ΛΕΥΚΟ**
air condition,ηχοσύστημα .)

25 **SEAT IBIZA 1400CC μοντ 1995 ΧΡΩΜΑ ΠΡΑΣΙΝΟ**
(κεντρικό κλείδωμα, ηχοσύστημα)

26 **HUNDAI ATOS 1300CC μοντ.1000 χρώμα ΧΡΥΣΑΦΙ**
(υδρ. τιμόνι, ηλ. παράθυρα, κεντρικό κλείδωμα, air condition ,ηχοσύστημα.)

27 **FIAT FIORINO 1700CC DIESELμοντ. 1995 ΧΡΩΜΑ ΛΕΥΚΟ**
(υδρ. τιμόνι, ηχοσύστημα .)

28 **VW TRASPORTER 2400CC DIESELμοντ. 1997 ΧΡΩΜΑΚΟΚΚΙΝΟ**
(υδρ. τιμόνι.)

29 **VW PASSAT -1600 CC μοντ. 1600, χρώμα ΓΑΛΑΖΙΟ**
(ABS,υδρ. τιμόνι, 4 αερόσακοι ηλ. παράθυρα, κεντρικό κλείδωμα, ηλεκ. καθρέπτες , CLIMATRONIC ,ηχοσύστημα .)

30 **VW POLO CLASSIC-1400 CC μοντ. 1998, 3ΘΥΡΟ χρώμα ΠΡΑΣΙΝΟ**
(υδρ. Τιμ, ηλ. παράθυρα, κεντρικό κλείδωμα, ηλεκ. , ζάντες αλουμινίου ,ηχοσύστημα.)

31 **RENAULT MEGANE 1400 CC μοντ. 1996 χρώμα ΜΟΛΥΒΙ**
(υδρ. τιμόνι ,ηλ. παράθυρα, κεντρικό κλείδωμα,, air condition,ηχοσύστημα .)

32 **TOYOTA AVENSIS 1600 CC μοντ. 1999, SEDAN χρώμα ΜΑΥΡΟ**
(ABS,υδρ. Τιμόνι, 2αερόσακοι ,ηλ. παράθυρα, κεντρικό κλείδωμα, air condition , ηλεκ. καθρέπτες συναγερμος,ηχοσύστημα.)

33 **ALPHA ROMEO 164 -2000 CC μοντ. 1991, χρώμα ΜΠΛΕ**
(υδρ. τιμόνι, 2 ηλ. παράθυρα, κεντρικό κλείδωμα .)

34 **FIAT MAREA 1400 CC μοντ. 1997 ΧΡΩΜΑ ΜΠΛΕ 4ΘΥΡΟ**
(υδρ. τιμόνι, 2 ηλ. παράθυρα, Ζάντες αλουμινίου,προβολείς ομίχλης, ηχοσύστημα .)

35 **FORD MONDEO 1600 CC μοντ. 1994 ΧΡΩΜΑ ΜΠΟΡΝΤΩ**
(ABS, υδρ. τιμόνι, 2 ηλ. παράθυρα, κεντρικό κλείδωμα, ηχοσύστημα .)

36 **PEUGEOT 306 XR 1400CC μοντ.1995 χρώμα ΑΝΘΡΑΚΙ**
(2ηλ. παράθυρα, κεντρικό κλείδωμα,ηχοσύστημα.)

37 **VW BORA-1600 CC μοντ. 1600, χρώμα ΑΣΗΜΙ**
(ABS,υδρ. τιμόνι, 4 αερόσακοι ηλ. παράθυρα, κεντρικό κλείδωμα, ηλεκ. καθρέπτες , CLIMATRONIC ,ηχοσύστημα .)

ΑΠΟ 0% **ΠΡΟΚΑΤΑΒΟΛΗ**
ΕΩΣ 72 **ΜΗΝΙΑΙΕΣ ΟΣΕΙΣ**

ΧΠ11687

AUTO ΕΠΙΛΟΓΕΣ

ΕΚΘΕΣΗ ΜΕΤΑΧΕΙΡΙΣΜΕΝΩΝ ΑΥΤΟΚΙΝΗΤΩΝ
ΚΟΥΚΟΥΡΑΣ ΑΛΕΞΑΝΔΡΟΣ
ΛΕΩΦ. ΡΟΔΟΥ-ΛΙΝΔΟΥ 255 • ΤΗΛ. (22410)60910
www.autoepiloges.com

ΑΓΟΡΑ-ΠΩΛΗΣΗ-ΑΝΤΑΛΛΑΓΗ ΜΕΤΑΧΕΙΡΙΣΜΕΝΩΝ ΑΥΤΟΚΙΝΗΤΩΝ

1. **MERCEDES CLK 200 CABRIO SPORT, 2000cc, μοντ. 1999, ασημί.**
- 4 αερόσακοι, ABS,A/C ,ηλ. ηλιορ.,δερμ. σαλόνι, κεντρ. κλειδ., ηλ. παράθ, ζάντες αλουμ. και ηχοσύστημα

2. **MERCEDES A 140 ELEGANCE 1400cc, μοντ. 2001, μαύρο.**
- 4 αερόσακοι, ABS, A/C, ξύλ. επένδ., κεντρ. κλειδ., ηλ. παράθ., ηλ.καθρ., υδρ. τιμ., ζάντες αλουμ. και ηχοσύστημα

3. **MERCEDES CLK 200 ELEGANCE, 2000cc, μοντ. 1998, λευκό.**
- 4 αερόσακοι, ABS,A/C , δερμ. σαλόνι, κεντρ. κλειδ., ηλ. παράθ, ζάντες αλουμ. και ηχοσύστημα

4. **BMW Z3 1900cc face lift, μοντ. 2000, πράσινο**
- αερόσ. οδηγού – συνοδ , ABS, ASC, air condition, μπέζ δέρμα, ηλεκ. κουκούλα, κεντρ. κλειδ., ηλ. παράθ, ζάντες αλουμ. BBS 17΄, σπορ ανάρτηση και ηχοσύστημα

5. **MERCEDES CLK 200 ELEGANCE, 2000cc, μοντ. 2001, ασημί. ΑΥΤΟΜΑΤΟ**
- 4 αερόσακοι, ABS,klima ,parktronic,αισθ. βροχής, τιμ. πολ/ων χρήσεων, ηλ. ηλιορ.,δερμ. σαλόνι, κεντρ. κλειδ., ηλ. παράθ, ζάντες αλουμ. και ηχοσύστημα

6. **SSANGYONG KORANDO 2000cc, μοντ. 2002, λευκό.**
- 2 αερόσακοι, ABS,air condition, ζάντες αλουμ. ,υδρ. τιμ, κεντρ. κλειδ., ηλ. παράθ και ηχοσύστημα

7. **CHRYSLER STRATUS CABRIO LX 2D 2000cc, μοντ. 1997, κυπαρισσί.**
- αερόσ. οδηγού – συνοδ , ABS, air condition,δερμάτινο σαλόνι, υδρ. τιμόνι, κεντρ. κλειδ., ηλ. παράθ., ζάντες αλουμινίου,αυτ. πιλότο,ηλ. κουκούλα, προβ. ομίχλης και ηχοσύστημα

8. **MERCEDES E220 COUPE, 150HP , 2200cc, μοντ. 1994, λευκό.**
- αερόσ. οδηγού – συνοδ., ALD, θερμ.καθισμ, ξυλ. επένδ, δερμ. σαλόνι,σπορ ανάρηση, ζάντ. αλουμ.,ηλ. ηλιοροφή, τηλ. αυτ/του, ενισχυτής και ηχοσύστημα

9. **BMW 318 Is 1800cc, 140HP μοντ. 1995, μαύρο.**
- ABG, ABS, air condition , ζάντες αλουμ. , συναγερμός, κεντρ. κλειδ., ηλ. παράθ, υδρ. τιμόνι και ηχοσύστημα

10. **OPEL ZAFIRA 1600cc, 130hp, μοντ. 2001, λευκό**
- 4 αερόσακοι, ABS,air condition ,κεντρ. κλειδ., ηλ. παράθ, ζάντες αλουμ. και ηχοσύστημα

11. **NISSAN PRIMERA 1600cc, μοντ. 2002, ασημί.**
- 4 αερόσακοι , klima, ABS, camera, κεντρ. κλειδ., ηλ. παράθ., υδρ. τιμόνι, ηλ. καθρ, ζάντ. αλουμ και ηχοσύστημα.

12. **AUDI A4 , 1600cc,μοντ. 2000, μπλέ.**
- 4 αερόσακοι , ABS, klima, κεντρ. κλειδ., ηλ. παράθ., υδρ. τιμόνι, ζάντες αλουμινίου , προβ. ομίχλης και ηχοσύστημα

13. **FORD FOCUS 1600cc, μοντ. 2000, θαλασσί**
- αεροσ. οδηγού - συνοδηγού, air condition, κεντρ. κλειδ. ηλ. παράθ, υδρ. τιμόνι, ζάντες αλουμ. και ηχοσύστημα

14. **NISSAN PRIMERA 1600cc, μοντ. 2000, θαλασσί.**
- αερόσακοι , κλίμα, ABS, κεντρ. κλειδ., ηλ. παράθ., υδρ. τιμόνι, ηλ. καθρ, και ηχοσύστημα.

15. **OPEL VECTRA 1600cc, μοντ. 2000, μπλέ .**
- 4 αερόσακοι , ABS, air condition, κεντρ. κλειδ., ηλ. παράθ., υδρ. τιμόνι.,ξυλ. επενδ., ζάντ. αλουμ. και ηχοσύστημα.

16. **TOYOTA CELICA 1800cc, μοντ. 1996, κόκκινο .**
- αερόσ. οδηγού – συνοδ., κεντρ. κλειδ., ηλ. παράθ., υδρ. τιμόνι., ζάντ. αλουμ. και ηχοσύστημα.

17. **OPEL ASTRA SPORT 1400cc, μοντ. 11/2002, μαύρο .**
- 4 αερόσακοι., ABS, air condition, κεντρ. κλειδ., ηλ. παράθ., υδρ. τιμόνι., ζάντ. αλουμ. και ηχοσύστημα.

18. **NISSAN ALMERA MOTIVA 1500cc, μοντ. 2003, μπλέ .**
- αεροσ. οδηγού – συνοδηγού, air condition, κεντρ. κλειδ., ηλ. παράθ., υδρ. τιμόνι και ηχοσύστημα.

19. **OPEL ASTRA 1400 cc, μοντ. 2003, ασημί.**
- αεροσ. οδηγού - συνοδηγού, κεντρ. κλειδ. με τηλεχ., υδρ. τιμόνι, ζάντες αλουμινίου και ηχοσύστημα

20. **ALFA ROMEO 145 1400cc, μοντ. 1995, μαύρο.**
- υδρ. τιμόνι, κεντρ. κλειδ., ηλ. παράθ., ζάντες αλουμ. και ηχοσύστημα.

21. **RENAULT MEGANE COUPE 1400cc, μοντ. 2001, κίτρινο**
- 4 αερόσακοι, ABS, air condition, υδρ. τιμόνι, κεντρ. κλειδ., ηλ. παράθ., ζάντες αλουμ.,σπόιλερ,ηχοσύστημα.

22. **SEAT IBIZA TOP GUN 1400 cc, μοντ. 2001, ασημί.**
αερόσ. οδηγού – συνοδ, ABS, air condition, κεντρ. κλειδ., υδρ. τιμ.,ηλ. παραθ.,σποίλερ και ηχοσύστημα

23. **OPEL ASTRA SPORT 1400cc, μοντ. 2000, μπλέ .**
- αερόσ. οδηγού – συνοδ.,ABS, air condition, κεντρ. κλειδ., ηλ. παράθ., υδρ. τιμόνι., ζάντ. αλουμ. και ηχοσύστημα.

24. **DAEWOO LANOS EXTREME 1300cc, 90HP, μοντ. 2000, λευκό.**
- air condition υδρ. τιμόνι, κεντρ. κλειδ., ηλ. παράθ., ζάντες αλουμ., και ηχοσύστημα

25. **OPEL VECTRA 1600cc, μοντ. 1996, χρυσαφί .**
- αερόσ. οδηγού – συνοδ., ABS, air condition, κεντρ. κλειδ., ηλ. παράθ., υδρ. τιμόνι και ηχοσύστημα.

26. **TOYOTA COROLLA 1400cc, 16V 97HP, μοντ. 2001, κεραμιδί.**
- αερόσ. οδηγού – συνοδ., κεντρ. κλειδ., ηλ. παράθ., υδρ. τιμόνι., ABS, air condition, συναγρμός, ζάντ. αλουμ. και ηχοσύστημα.

27. **MAZDA RX7 μοντ. 1992, 350HP, κίτρινο.**
- ABS, air condition, κεντρ. κλειδ., ηλ. παράθ., υδρ. τιμόνι., ζάντ. αλουμ.,δερμάτινο σαλόνι, turbotimer, ηλ. ηλιοροφή, συναγερμός και ηχοσύστημα.

28. **NISSAN 200SX, 1800cc, 180HP, TURBO, μοντ. 1992, μολυβί.**
- air condition,ηλ. ηλιοροφή, κεντρ. κλειδ., ηλ. παράθ. υδρ. τιμόνι, ζάντες αλουμινίου και ηχοσύστημα

29. **BMW 518 1800cc, μοντ. 1991, λευκό .**
- κεντρ. κλειδ., ηλ. παράθ., υδρ. τιμόνι και ηχοσύστημα.

30. **OPEL CORSA 1400cc,16V, μοντ. 1998, ασημί.**
- αερόσακος οδηγού, air condition, σπόιλερ, υδρ. τιμόνι, κεντρ. κλειδ., ηλ. παράθ., ζάντες αλουμ., και ηχοσύστημα

ΑΠΟ 0% ΠΡΟΚΑΤΑΒΟΛΗ
ΕΩΣ 72 ΜΗΝΙΑΙΕΣ ΔΟΣΕΙΣ
ΜΕ ΤΑ ΧΑΜΗΛΟΤΕΡΑ ΕΠΙΤΟΚΙΑ ΤΗΣ ΑΓΟΡΑΣ

ΧΠ11210

«Και μασκοφόρος και ψεύτης»

• Βαρείς χαρακτηρισμούς χρησιμοποίησε στην επιστολή - απάντησή της, η διοίκηση του Φοίβου κατά του Νίκου Σεβδαλή.

Συνέχεια στην κόντρα των τελευταίων ημερών έδωσε το δ.σ. του Φοίβου, με την δημοσίευση δεύτερης επιστολής η οποία τοποθετείται στην χθεσινή απάντηση του Νίκου Σεβδαλή που δημοσιεύθηκε στην «Α.Ρ»

Η επιστολή είναι γραμμένη σε σκληρό ύφος και δεν διστάζει η διοίκηση του Φοίβου να χαρακτηρίσει τον **Σεβδαλή** «μασκοφόρο και ψεύτη»

Αυτούσια έχει ως εξής:

"Νίκο Σεβδαλή είσαι μασκοφόρος. Εφόσον λοιπόν αναφέρεσαι στους φιλάθλους μας με φθηνές δικαιολογίες ας μάθουν λοιπόν την αλήθεια κι αν μπορείς διάψευσέτα κι αυτά. Τον Ν. Σεβδαλή τον πρότεινε ο προπονητής μας αφού πριν ακόμα τελειώσει το πρωτάθλημα έκανε προπονήσεις με την ομάδα μας.

Εάν ήθελες να αποκαταστήσεις τις σχέσεις, σου με την ομάδα όπως λες έπρεπε αντρίκια να μείνεις αφού έδωσες τα χέρια με την διοίκηση όταν εσύ ζήτησες 6.000 ευρώ.

Η διοίκηση σου πρότεινε 5.000 και 1.000 ευρώ αν πάρουμε το πρωτάθλημα διότι σου είπαμε ότι αυτά μπορούμε.

Στην αρχή δε δέχθηκες διότι μας είπες ότι έχεις κι ένα πρόβλημα οικονομικό σχετικά με την ελευθέρα σου. Αυτό προέκυψε διότι έπρεπε να δώσεις στον Κλεάνθη 1.500 ευρώ για πρόστιμο που σου έβαλαν από πέρυσι.

Αυτά τα λεφτά έπρεπε να τους τα δώσεις μέχρις τέλος Ιουνίου για να πάρεις την ελευθέρα σου. Εμείς προθυμοποιηθήκαμε σαν διοίκηση να σου τα δώσουμε κι έτσι δέχθηκες να εντάχθείς στον Φοίβο.

Δεν σε υποτιμήσαμε καθόλου και το ξέρεις διότι στην τελευταία μας επικοινωνία σου είπαμε για όποιους παίκτες ρώτησες. Σου απαντήσαμε ότι οι περισσότεροι δεν εντάχθηκαν στο δυναμικό της ομάδας μας διότι τους προτείναμε τα ίδια.

Για λόγους ευνόητους δεν αναφέρουμε τα ονόματά τους ενώ εσύ ρώτησες ονομαστικά για τον καθένα συνάδελφό σου.

Εκτός του ότι σ' άρεσε να επεμβαίνεις παντού κι επειδή τίποτα δεν μένει κρυφό όπως λες στο ποδόσφαιρό μας συνεχίζεις να είσαι ψεύτης από την στιγμή που δεν λες τί ψέματα ήταν αυτά που σου είπαμε.

Δεν είναι κακό να πας σε άλλη ομάδα με ωραίο τρόπο. Αυτά έχει το ποδόσφαιρο και δεν σου ζητήσαμε να μείνεις με το ζόρι.

Το δ.σ. του Φοίβου"

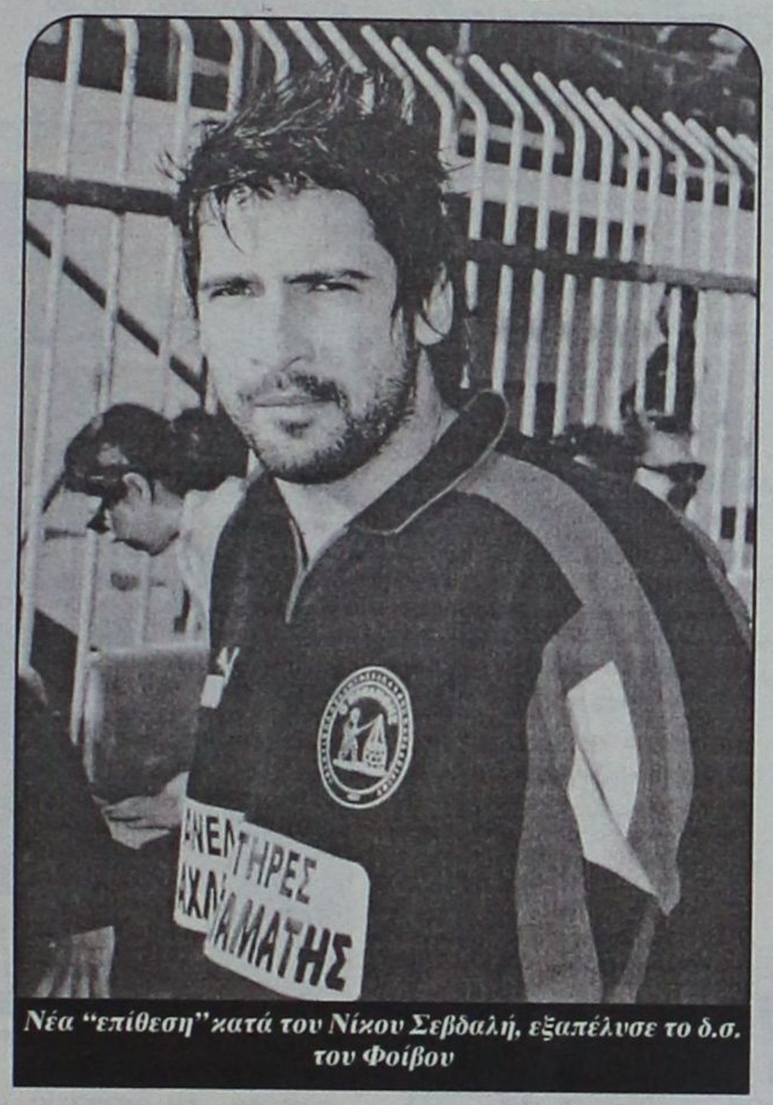

Νέα "επίθεση" κατά του Νίκου Σεβδαλή, εξαπέλυσε το δ.σ. του Φοίβου

Περιμένει απαντήσεις...

• Η Αναγέννηση Εμπ. το δ.σ. της οποίας έχει συνάντηση σήμερα με τον δήμαρχο Αταβύρου για το γήπεδο

Αυτή την εβδομάδα αναμένεται να ολοκληρώσει τις μεταγραφές της η ομάδα της Αναγέννησης Εμπ. που σχεδόν έχει συμπληρώσει το ρόστερ της.

Πιο αναλυτικά μέχρι στιγμής παρελθόν για την ομάδα αποτελούν οι **Αγκάς, Κούτρας** και **Θεολόγου** ο οποίος αναμένεται να πάρει μετάθεση από την δουλειά του ενώ έχουν ανανεώσει την παραμονή τους οι **Κωνσταντάκης, Κρητικός Β., Μιχάλης Κοσμάς, Κώστας Ζουρούδης** και **Χαλκιόπουλος** ενώ ενισχύθηκε και η επιθετική γραμμή με την απόκτηση του **Γιώργου Ξύπα** ο οποίος επέστρεψε μετά από εκείνη την γνωστή ιστορία που τον κράτησε τόσο καιρό μακριά από την αγωνιστική δράση.

Για την συνέχεια αναμένεται απάντηση από τον **Βασίλη Χαρίτο** ο οποίος όμως θα ξεκαθαρίσει πρώτα το τι θα γίνει με τον Απόλλων Απ. και στην συνέχεια θα έχει συνομιλίες με την Αναγέννηση.

Εκτός όμως από τον παραπάνω, οι παράγοντες της ομάδας έχουν έρθει σε επαφή και με τον **Γιώργο Κρομμύδα** ο οποίος αν δεν γίνει επαγγελματίας με την ομάδα του Διαγόρα τότε κατά πάσα πιθανότητα θα συνεχίσει την καριέρα του με τα χρώματα του Συλλόγου της Έμπωνας, ενώ αναμένονται και κάποιες απαντήσεις από τους ποδοσφαιριστές στους οποίους έχει γίνει πρόταση για συνεργασία.

Με την πραγματοποίηση μίας μεταγραφής από τους παίκτες οι οποίοι θα δώσουν την απάντηση που είναι στα μέτρα της ομάδας τότε θα κλείσει και η μεταγραφική περίοδος αν και δεν αποκλείεται ακόμα μία μεταγραφική κίνηση αυτή ενός τερματοφύλακα.

Σήμερα το βράδυ το δ.σ. της ομάδας έχει συνάντηση με τον δήμαρχο Αταβύρου προκειμένου να συζητήσουν σχετικά με τις εργασίες που πρέπει να γίνουν στο γήπεδο ούτως ώστε να παραδοθεί στην ομάδα πλήρες και ολοκληρωμένο.

Προσπάθειες αναθεώρησης

• Μετ' εμποδίων ολοκληρώθηκε η διαδικασία την παροχής της ελευθέρας του Λουκά Εγγλέζου, από τον Απόλλωνα Απ.

Παρά τα όποια προβλήματα παρουσιάστηκαν από την πρόθεση του Απόλλωνα Απ. να κρατήσει για μία ακόμη περίοδο στις τάξεις του τον έμπειρο επιθετικό **Λουκά Εγγλέζο,** ξεπεράστηκαν και ο ποδοσφαιριστής πήρε τελικά την πολυπόθητη ελευθέρα του από το «κυανόλευκο» σωματείο.



Και τυπικά ελεύθερος ο Λουκάς Εγγλέζος

Προχθές είχε προγραμματιστεί η συνάντηση των δύο πλευρών για το θέμα, ωστόσο τίποτα δεν κύλισε βάσει των συμφωνηθέντων.

Οι Απολλωνιστές προσπάθησαν με διαφορετικούς τρόπους να κρατήσουν τον ποδοσφαιριστή, με αποτέλεσμα να τον ταλαιπωρούν για δέκα περίπου ώρες, ωσότου αναλάβει την κατάσταση ο πρόεδρος της ομάδας **Μιχάλης Πιννίκας** και να δώσει τέλος στην φαρσοκωμωδία που είχε στηθεί.

Αργά το βράδυ του Σαββάτου του δόθηκε η ελευθέρα και ο παίχτης πλέον αποτέλεσε και επίσημα παρελθόν από την ομάδα, από την οποία φεύγει με τις χειρότερες εντυπώσεις.

Ο επόμενος σταθμός όπως δείχνουν τα πράγματα θα είναι η Κρεμαστή.

Ο έμπειρος επιθετικός τα έχει βρει σε όλα με τους παράγοντες του Φοίβου λίγο μετά το τέλος του πρωταθλήματος, με τους οποίους θα έχει συνάντηση την Τρίτη, προκειμένου να κλείσει και τυπικά το θέμα.

Ωστόσο τα όσα βγήκαν στην επιφάνεια από το θέμα του **Νίκου Σεβδαλή,** κάνει πιο επιφυλακτικό τον **Εγγλέζο** που θέλει να νιώσει σίγουρος πριν να βάλει την υπογραφή του.

Από την πλευρά των «κυανοκίτρινων» υπάρχει θέληση για συνεργασία με τον ποδοσφαιριστή τον οποίο και αναμένεται να ικανοποιήσουν, αφού η περίπτωσή του αποκτά ιδιαίτερο χαρακτήρα για αυτούς.

Θα συμμετάσχει στο τουρνουά του Αγ. Σουλά

• Η Θύελλα Π. που προετοιμάζει την παιδική της ομάδα

Το βάρος στην παιδική της ομάδα έχει ρίξει η Θύελλα Π. αφού θα συμμετάσχει στο τουρνουά που διοργανώνει η ΕΠΣΔ στον Άγιο Σουλά. Αυτό το εγχείρημα είχε γίνει και πριν από τρία χρόνια αλλά στην συνέχεια η ομάδα δεν συνέχισε την παρουσία της στο παιδικό πρωτάθλημα αφού λόγω των σχολικών αρμοδιοτήτων των παιδιών, δεν ήταν εφικτό κάτι τέτοιο.

Φέτος λοιπόν και πάλι οι μικροί της Θύελλας θα έχουν την ευκαιρία να ξεδιπλώσουν το ταλέντο τους παίρνοντας μέρος στο τουρνουά.

Όσον αφορά την πρώτη ομάδα αυτή έδωσε φιλικό το Σάββατο με το Ασκληπειό στο Ασκληπειό όπου η τοπική ομάδα νίκησε με τελικό σκορ 4-2.

Αυτό το Σάββατο όμως θα υπάρξει και ρεβάνς στο γήπεδο της Πυλώνας ανάμεσα στις δύο ομάδες σε αυτά τα πρώτα φιλικά παιχνίδια εν'όψει της έναρξης σε λίγο καιρό της περιόδου προετοιμασίας.

Ο στόχος που έχει τεθεί για τους ανθρώπους της ομάδας είναι μόνο ο πρωταθλητισμός και η άμεση επάνοδος στην Β' κατηγορία. Προπονητής παραμένει ο **Νικόλας Σταυριανός** ενώ θα γίνει φέτος προσπάθεια για ανάδειξη νέων ταλέντων όπως έγινε πέρυσι με το νεαρό **Σάββα Καραμαρία** που άφησε πολύ καλές εντυπώσεις.

Σχετικά με τις μεταγραφές η ομάδα έχει έλθει σε προφορική συμφωνία με τους **Κούτρη, Αμύγδαλο** και **Κώστα Οίκουτα** και απομένει πλέον το τυπικό της υπόθεσης για να οριστικοποιηθεί η ένταξη των τριών στο έμψυχο δυναμικό της Θύελλας.

Στο στόχαστρο βρίσκεται ακόμα ένας ποδοσφαιριστής και η πιθανή ένταξή του θα ολοκληρώσει την μεταγραφική περίοδο.

Το κλίμα στην ομάδα είναι πολύ καλό και προπονητής, παίκτες, παράγοντες και φίλαθλοι είναι πεπεισμένοι ότι ο στόχος που έχει τεθεί θα επιτευχθεί.

Αναμένει Κυριαζή

Χθες το βράδυ το δ.σ. θα είχε συνάντηση μαζί του προκειμένου να επικυρώσουν την συμφωνία.

Χθες το βράδυ θα είχε συνάντηση η διοίκηση του Κλεάνθη με τον Μιχάλη Κυριαζή ο οποίος αναμενόταν να πάρει την ελευθέρα του στα χέρια, προκειμένου να έρθουν σε συμφωνία οι δύο πλευρές, αφού τουλάχιστον σε προφορικό επίπεδο υπάρχει ταύτιση απόψεων και όλα δείχνουν ότι ο παίκτης που αγωνιζόταν πέρσι στους πρωταθλητές Δωδεκανήσου, θα αποτελεί φέτος βασικό στέλεχος της νέας του ομάδας.

Όσον αφορά τον Κώστα του Διγενή δεν φαίνεται να προχωράει αυτή η περίπτωση και κατά πάσα πιθανότητα, δεν πρόκειται να γίνει αυτή η μεταγραφή, οπότε οι άνθρωποι της ομάδας του Παραδεισίου ήδη έχουν στρέψει και προς άλλες πλευρές το ενδιαφέρον τους.

Παίζει και το όνομα του Μαννάκη Ξενοφώντα που αγωνιζόταν πέρυσι στον Διαγόρα και που υπάρχουν αρκετές πιθανότητες για να φοράει τα χρώματα του Κλεάνθη από τη νέα αγωνιστική περίοδο.

Πέρα όμως από τις μεταγραφές υπάρχουν και άλλα θέματα που απασχολούν την κοινή γνώμη του Παραδεισίου. Το πιο σημαντικό είναι η ολοένα και μεγαλύτερη καθυστέρηση της αποπεράτωσης των εργασιών στο γήπεδο από την Αρχαιολογία, η οποία όλο τελειώνει και όλο παράταση χρόνου ζητάει.

Η Αρχαιολογία (λέει) ότι θα τελειώσει το έργο της αποτύπωσης των αρχαίων μέχρι τέλος Ιουνίου και από εκεί και πέρα θα ολοκληρώσει τις εργασίες της και θα παραδοθεί το γήπεδο στον εργολάβο για να μπορέσουν έτσι να ξεκινήσουν τα έργα για εμφύτευση φυσικού χλοοτάπητα. Η ανησυχία πάντως από πλευράς της ομάδας αλλά και των φιλάθλων της δεν λείπει, αφού βλέπουν τον χρόνο να περνάει και το γήπεδο να εξακολουθεί να βρίσκεται σε αυτή την μορφή, κάτι που σημαίνει ότι όσο πιο αργά ξεκινήσουν τα έργα (όποτε ξεκινήσουν) τόσο πιο αργά θα παραδοθεί πράσινο και έτοιμο το γήπεδο.


Περιμένει τον Μιχάλη Κυριαζή ο Κλεάνθης

Σε γενικές γραμμές λοιπόν, τουλάχιστον για φέτος η ομάδα δεν θα μπορεί να αγωνίζεται στην φυσική της έδρα, κάτι που συνάδει αντίθετα με τους υψηλούς στόχους που έχουν τεθεί από τον Σύλλογο.

Στο μεταξύ συνεχίζεται κανονικά το καθιερωμένο ψήσιμο σουβλακιών στην πλατεία Παραδεισίου, όπου καθημερινά οι φίλοι του Κλεάνθη δίνουν το παρόν απολαμβάνοντας σουβλάκι με την συνοδεία παγωμένης μπύρας και αναψυκτικών, κάνοντας παράλληλα ποδοσφαιρικό κους-κους σχετικά με τις μεταγραφές της ομάδας, τους στόχους που έχουν τεθεί, τις προβλέψεις τους κ.ά.

Έκλεισε τον Ανδριγιαννάκη

- *Ο Ορφέας που ανανέωσε την συνεργασία με τους Καράμπη και Θεοδοσίου.*
- *Εμπλοκή με το γήπεδο των Αγ.Αποστόλων αφού έγινε ένσταση και θα συνεδριάσει σήμερα το δ.σ. του ΔΟΝΑ.*

Μπορεί ο υδράργυρος να ανεβαίνει αισθητά ωστόσο αυτό δεν εμποδίζει τις ομάδες να βρίσκονται σε εγρήγορση και να πραγματοποιούν επαφές και μεταγραφές ποδοσφαιριστών.

Ο Ορφέας ήδη ενέταξε και τυπικά στο έμψυχο δυναμικό του τον τερματοφύλακα Κώστα Ανδριγιαννάκη προσθέτοντας έναν έμπειρο πορτιέρο κάτω από τα γκολπόστ του, ενώ ανανέωσαν την παραμονή τους για ακόμη έναν χρόνο στην ομάδα ο Καράμπης και ο Θεοδοσίου.

Τέλος είναι σε εξέλιξη το θέμα με τον Κούτρα ο οποίος όμως έχει σοβαρό πρόβλημα λόγω επαγγελματικών ασχολιών και από την λύση του ή όχι θα εξαρτηθεί η μετακίνησή του ή όχι στην ομάδα της πόλης μας.

Σήμερα όπως κάθε Δευτέρα θα συνεδριάσει το δ.σ. έχοντας διάφορα θέματα στην ατζέντα του. Ένα από αυτά που θα μονοπωλήσουν το ενδιαφέρον της Διοίκησης είναι αναμφισβήτητα τα έργα που ξεκινήσουν στο γήπεδο των Αγίων Αποστόλων για την τοποθέτηση συνθετικού τάπητα τελευταίας γενιάς και μία απρόβλεπτη εξέλιξη που σημειώθηκε.

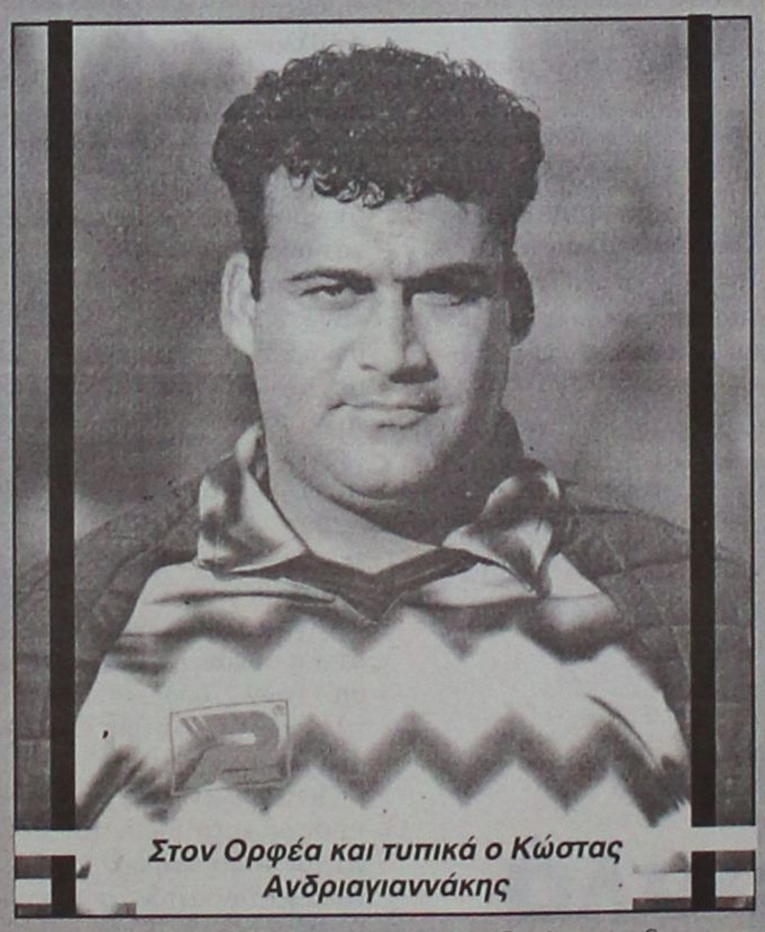
Στον Ορφέα και τυπικά ο Κώστας Ανδριαγιαννάκης

Πιο συγκεκριμένα μία εταιρεία από αυτές που πήραν μέρος στην προκήρυξη του έργου έκανε ένσταση κατά της αναδόχου εταιρείας και έτσι όπως είναι ευνόητο μπλέκονται κατά πολύ τα πράγματα.

Σήμερα το βράδυ θα συνεδριάσει το δ.σ. του ΔΟΝΑ για να εξετάσει αυτή την ένσταση και ακολούθως θα παραπέμψει το θέμα στο δημοτικό συμβούλιο του Δήμου Ρόδου.

Εννοείται ότι εάν γίνει δεκτή η ένσταση τότε θα καθυστερήσει κατά πολύ η έναρξη του έργου, οπότε όλες οι ομάδες συμπεριλαμβανομένου και του Ορφέα θα πρέπει ήδη να ψάξουν να βρουν εναλλακτικές λύσεις.

Θρήνος και στον Απόλλωνα Κ.

- *Από τον χαμό του Μιχάλη Χατζηγεωργίου.*

Με το άκουσμα του θανάτου του Μιχάλη Χατζηγεωργίου που ήταν υπεύθυνος στις Ακαδημίες του Ερμή και παλαίμαχος ποδοσφαιριστής του Απόλλωνα Κ., οι άνθρωποι του Απόλλωνα (διοίκηση, προπονητής και ποδοσφαιριστές) συλλυπούνται την οικογένεια του αδικοχαμένου εκλιπόντος ο οποίος φεύγοντας τόσο γρήγορα από τον μάταιο τούτο κόσμο άφησε πίσω του δύο νεαρούς ποδοσφαιριστές που αγωνίζονται στα τμήματα υποδομής του Ερμή.

Μεταγραφικός πυρετός

- *Για τον Αστέρα Μ. που το αργότερο σε 10 ημέρες θα ολοκληρώσει το ρόστερ του.*

Συνεχίζονται οι μεταγραφικές κινήσεις για τον Αστέρα Μ. καθώς και οι προσπάθειες για την ενίσχυση του έμψυχου δυναμικού.

Μετά την συμφωνία ανανέωσης για έναν χρόνο των Μουδάτσου, Σκαφίδα και Μουσακίνια επήλθε συμφωνία και με τον Χατζηκώστα και συνεχίζουν κανονικά οι Νεσγός και Ζανέτος.

Επίσης οι παράγοντες της ομάδας ήρθαν σε συμφωνία με τον Σταύρο Ματθαίου που αγωνιζόταν στον Πήγασο και αναμένεται να φοράει τα χρώματα του Αστέρα από τη νέα αγωνιστική περίοδο ο Νίκος Χατζηστρατής που αγωνιζόταν στον Ζευς. Στην συνέχεια οι άνθρωποι της ομάδας περιμένουν την απάντηση του Βασίλη Χαρίτου που έπαιζε στο τελευταίο πρωτάθλημα στον Απόλλωνα Απ. ενώ σχεδόν βέβαιη θεωρείται η μετακίνηση του Τσαμπίκου Σπανού που αγωνιζόταν ως αμυντικός στον Ταξιάρχη, ο οποίος είχε παίξει και με τα χρώματα του Αστέρα πριν από δύο χρόνια.

Για να συμπληρωθεί το ρόστερ θα πρέπει να μεταγραφεί ακόμα ένας τερματοφύλακας και ένας μικρός κάτω των 20 ετών, ο οποίος θα ζητηθεί να δοθεί από την εφηβική ομάδα του Διαγόρα σαν δανεικός ενώ κοντά στην ομάδα είναι και ο Μανώλης Μαννάκης που αγωνιζόταν στην Ασπίδα Απ. που έχει έρθει σε προφορική συμφωνία.

Εάν πραγματοποιηθούν όλες οι παραπάνω μεταγραφές τότε κατά πάσα πιθανότητα ολοκληρώνεται και το έμψυχο δυναμικό του Αστέρα εκτός και εάν προκύψει κάποια εξαιρετική περίπτωση και ειδικά αν πρόκειται για νεαρό ποδοσφαιριστή κάτω των 20 ετών. Μόλις γίνει αυτό τότε ο προπονητής Μιχάλης Κυπριώτης θα αρχίσει τα πλάνα του σχετικά με την καλύτερη δυνατή προετοιμασία της ομάδας ούτως ώστε να επιτευχθούν οι στόχοι που έχουν τεθεί.

Δίδυμο κορυφής

• Μανιά και Ζαγοριανού έκαναν το «ένα – δύο» στην κούρσα των 400μ. με πολύ καλούς χρόνους στο πλαίσιο της Α' μέρας του Πανελλήνιου Πρωταθλήματος Παίδων – Κορασίδων στο Άργος.

Αν και κατέχει μία από τις είκοσι καλύτερες επιδόσεις του 2004 στα 800μ. (συγκεκριμένα την 16η), η Άννα Μανιά του ΑΣ Κάλυμνος 2000 εντυπωσίασε το Σάββατο στο Άργος με το 56.26 στην κούρσα των 400 μέτρων, στο πλαίσιο της Α' μέρας του Πανελλήνιου Πρωταθλήματος στίβου για τις κατηγορίες Παίδων – Κορασίδων. Κατέκτησε το χρυσό μετάλλιο ενώ τη δεύτερη θέση κατέλαβε η Αγγελική Ζαγοριανού, επίσης του ΑΣ Κάλυμνος 2000.



«Ασημένια» ήταν και η **Φωτεινή Λοΐζου** στα 1500μ. ενώ στην ίδια κούρσα η **Ρεμπούλη** τερμάτισε πέμπτη βελτιώνοντας την ατομική της επίδοση για το 2004.

Καλά πλασαρίσματα είχαν ακόμα η **Νομική Κουφού** και ο **Μιχάλης - Θεοδόσης Κωβιού**. Η αθλήτρια του ΑΣ Κάλυμνος 2000 κατέλαβε την 4η θέση στην τελική κατάταξη των 100μ. και βοήθησε το σύλλογό της μαζί με τις **Μανιά** και **Ζαγοριανού** να φτάσει την έκτη θέση στη βαθμολογία της Α' μέρας ενώ ο αθλητής του Ηρακλή Λάρδου πλησίασε με το 60.77 την καλύτερή του βολή στο ακόντιο τερματίζοντας 4ος και ήταν 5ος στη σφαίρα βελτιώνοντας το 16.11 του 2004 (16.71).

Θυμίζουμε ότι το πρωτάθλημα των Π-Κ αποτελεί βασικό κριτήριο και τελευταία ουσιαστικά ευκαιρία για τους αθλητές και τις αθλήτριες της κατηγορίας να πιάσουν τα όρια ώστε να μετάσχουν στο Παγκόσμιο Πρωτάθλημα που θα γίνει από 13 μέχρι 17 Ιουλίου στο Μαρακές.

Αποτελέσματα 1ης μέρας:

Παίδες - ακόντιο

Α/Α	ΑΘΛΗΤΗΣ	ΣΥΛΛΟΓΟΣ	ΕΠΙΔΟΣΗ
1.	ΑΝΔΡΙΚΟΠΟΥΛΟΣ ΠΑΝΑΓΙΩΤΗΣ	ΓΕ ΠΟΡΟΥ ΤΡΟΙΖΗΝΙΑΣ	63.97
2.	ΧΟΥΛΑΚΗΣ ΙΩΑΝΝΗΣ	Ο.Φ.Η.	62.57
3.	ΣΤΑΜΕΛΟΣ ΚΗΡΥΚΟΣ	ΠΑΝΕΥΒΟΙΚΟΣ	60.84
4.	**ΚΩΒΙΟΥ ΜΙΧΑΗΛ-ΘΕΟΔΟΣΙΟ**	**ΗΡΑΚΛΗΣ ΛΑΡΔΟΥ**	**60.77**
5.	ΤΣΙΩΤΡΑΣ ΣΩΤΗΡΙΟΣ	ΓΣ ΜΑΝΔΡΩΝ	60.50
6.	ΚΟΦΤΕΡΟΣ ΚΩΝ/ΝΟΣ	ΓΕ ΑΡΓΟΛΙΔΑΣ	60.00
7.	ΚΟΥΡΜΠΕΤΗΣ ΝΙΚΟΛΑΟΣ	ΤΑ ΛΥΚΑΙΑ	59.02
8.	ΤΟΥΡΑΜΑΝΗΣ ΣΑΒΒΑΣ-ΜΙΧΑΗΛ	ΑΛΚΑΙΟΣ	58.84
9.	ΠΑΣΙΠΟΥΛΑΡΙΔΗΣ ΘΕΟΔΩΡΟΣ	ΟΛΥΜΠΙΑΔΑ ΚΗΦΙΣΙΑ	55.54
10.	ΜΠΑΚΑΣ ΠΑΝΑΓΙΩΤΗΣ	ΓΕ ΠΟΡΟΥ ΤΡΟΙΖΗΝΙΑΣ	55.39
11.	ΚΟΤΣΕΡΙΔΗΣ ΑΝΕΣΤΗΣ	ΑΣΤΕΡΑΣ ΜΙΚΡΟΧΩΡΙ	54.93
12.	ΚΡΕΜΜΥΔΑΣ ΙΩΑΝΝΗΣ	ΠΙΝΔΑΡΟΣ ΘΗΒΩΝ	51.64

Κορασίδες – σφαίρα

Α/Α	ΑΘΛΗΤΗΣ	ΣΥΛΛΟΓΟΣ	ΕΠΙΔΟΣΗ
1.	ΒΑΣΔΕΚΗ ΕΥΓΕΝΙΑ	ΠΡΩΤΕΑΣ ΑΛΕΞ/ΠΟΛ	12.78
2.	ΑΓΓΕΛΗ ΕΥΑΓΓΕΛΙΑ	ΑΓΣ ΙΩΑΝΝΙΝΩΝ	12.40
3.	ΤΖΗΚΑ ΕΛΕΝΗ	ΓΕ ΓΡΕΒΕΝΩΝ	12.23
4.	ΖΑΡΟΓΙΑΝΝΗ ΔΡΟΣΙΑ	ΑΙΟΛΟΣ ΜΑΚΕΔΟΝΙΑΣ	12.00
5.	ΖΑΦΕΙΡΙΔΟΥ ΜΙΛΕΝΑ	ΟΛΥΜΠΙΑΣ 96 ΠΟΛΥΚ	11.97
6.	ΙΣΜΑΗΛΙΔΟΥ ΣΟΦΙΑ	ΓΑΣ ΚΟΥΦΑΛΙΩΝ	11.49
7.	ΚΟΥΡΙΔΟΥ ΧΡΥΣΑΥΓΗ	ΑΙΟΛΟΣ ΜΑΚΕΔΟΝΙΑΣ	11.30
8.	ΤΣΟΝΙΔΟΥ ΔΕΣΠΟΙΝΑ	ΣΕΡΡΕΣ 93	11.23
9.	ΜΠΑΤΖΑΒΑΛΗ ΣΤΥΛΙΑΝΗ	ΓΕ ΠΟΡΟΥ ΤΡΟΙΖΗΝΙΑΣ	11.05
10.	**ΣΚΟΥΜΠΡΟΥ ΔΕΣΠΟΙΝΑ**	**ΔΙΑΓΟΡΑΣ ΡΟΔΟΥ**	**11.01**
11.	ΠΟΤΟΥΡΙΔΗ ΝΙΝΑ	ΓΕ ΗΡΑΚΛΕΙΟΥ	10.51
12.	ΤΣΟΧΑΝΤΑΡΙΔΟΥ ΑΝΝΑ	ΤΙΤΑΝ ΣΕΡΒΙΩΝ	10.09

Παίδες – 4Χ100μ.

Α/Α	ΣΕΙΡΑ	ΔΙΑΔΡ.	ΣΥΛΛΟΓΟΣ/ΧΩΡΑ	ΕΠΙΔΟΣΗ	ΒΑΘΜΟΙ	ΠΑΡΑΤΗΡΗΣΕΙΣ
1.	01	04	ΑΓΣ ΙΩΑΝΝΙΝΩΝ	43.45	26	
2.	01	05	ΑΟ ΚΥΔΩΝ ΧΑΝΙΩΝ	43.97	22	
3.	02	05	ΓΣ ΗΡΑΚΛΗΣ ΘΕΣ/ΝΙΚΗΣ	44.21	20	
4.	02	06	ΦΣΚΑ ΚΟΖΑΝΗΣ	44.42	18	
5.	01	03	ΓΣ ΛΙΒΥΚΟΣ ΙΕΡΑΠΕΤΡΑ	44.59	16	
6.	02	03	ΠΑΝΕΛΛΗΝΙΟΣ ΓΣ	44.68	14	
7.	01	06	ΓΣ ΚΗΦΙΣΙΑΣ	44.73	12	
8.	02	04	ΣΑΚ ΑΘΗΝΩΝ	44.80	10	
9.	02	07	ΑΕ ΜΕΣΟΓΕΙΩΝ ΑΜΕΙΝΙΑ	45.12	8	
10.	01	08	ΓΑΣ ΑΡΧΕΛΑΟΣ ΚΑΤΕΡΙΝ	45.42	6	
11.	01	02	ΕΥΒΟΙΚΟΣ ΓΑΣ	45.55	4	
12.	02	01	ΜΑΣ ΑΕΤΟΣ ΘΕΣ/ΝΙΚΗΣ	45.70	2	
13.	01	07	ΟΛΥΜΠΙΑΚΟΣ ΣΦΠ	45.75		
14.	**01**	**01**	**ΓΑΣ Η ΥΓΕΙΑ ΡΟΔΟΥ**	**45.82**		
			ΑΠΟΣΤΟΛΟΥ Κ.(1989) - ΚΥΠΡΙΩΤΗΣ Σ.(1989)			
			ΦΑΡΜΑΚΙΔΗΣ Γ.(1988) - ΓΙΑΝΝΑΚΑΚΗΣ Α.(1990)			
15.	02	08	Ο.Φ.Η.	45.89		
16.	02	02	ΟΦΚΑ ΟΔΥΣΣΕΑΣ	45.90		

Παίδες – 2000μ. στιπλ

Α/Α	ΑΘΛΗΤΗΣ	ΣΥΛΛΟΓΟΣ	ΕΠΙΔΟΣΗ
1.	ΣΑΒΒΟΥΛΙΔΗΣ ΠΕΤΡΟΣ	ΓΣ ΚΑΛΛΙΘΕΑΣ	6:09.72
2.	ΖΟΡΜΠΑΣ ΑΘΑΝΑΣΙΟΣ	Ο ΕΝΙΠΕΥΣ ΛΙΤΟΧΩΡΟΥ	6:12.50
3.	ΠΟΥΣΚΑΡΕΦ ΣΕΡΓΙΟΣ	ΑΟ ΔΡΑΜΑΣ	6:14.68
4.	ΝΑΤΖΙΟΣ ΚΩΝ/ΝΟΣ	ΓΣ ΑΛΜΥΡΟΥ	6:15.50
5.	ΚΑΛΔΗΣ ΘΕΟΔΟΣΙΟΣ	ΓΣ ΑΡΚΑΔΙΑΣ	6:23.33
6.	ΚΑΛΟΓΕΡΟΠΟΥΛΟΣ ΓΕΩΡΓΙΟΣ	ΑΟ ΒΟΥΛΙΑΓΜΕΝΗΣ	6:31.08
7.	ΛΕΚΚΑΣ ΧΑΡΑΛΑΜΠΟΣ-ΑΝΑΣ	ΓΕ ΠΟΡΟΥ ΤΡΟΙΖΗΝΙΑΣ	6:35.48
8.	ΤΣΙΒΗΣ ΚΩΝ/ΝΟΣ	ΑΡΚΑΔΙ	6:37.05
9.	ΑΡΒΑΝΙΤΙΔΗΣ ΑΝΑΣΤΑΣΙΟΣ	ΣΚΑ ΔΡΑΜΑΣ	6:39.94
10.	ΒΛΑΧΑΚΗΣ ΓΕΩΡΓΙΟΣ	ΙΛΙΣΣΟΣ ΑΘΗΝΩΝ	6:40.48
11.	ΑΓΟΡΑΣ ΧΡΗΣΤΟΣ	ΑΟ ΜΑΓΝΗΣΙΑΣ	6:45.65
12.	**ΒΑΛΛΑΣ ΒΑΣΙΛΕΙΟΣ**	**ΚΑΛΥΜΝΟΣ 2000**	**6:53.24**

Κορασίδες – 1500μ.

Α/Α	ΑΘΛΗΤΗΣ	ΣΥΛΛΟΓΟΣ	ΕΠΙΔΟΣΗ
1.	ΖΥΓΑΚΗ ΜΑΡΙΑ	ΛΙΒΥΚΟΣ ΙΕΡΑΠΕΤΡΑΣ	4:48.94
2.	**ΛΟΙΖΟΥ ΦΩΤΕΙΝΗ**	**Η ΝΙΚΗ ΤΗΣ ΡΟΔΟΥ**	**4:52.10**
3.	ΡΗΓΟΠΟΥΛΟΥ ΜΑΡΙΑ	ΓΑΣ ΚΑΜΑΤΕΡΟΥ	4:52.66
4.	ΣΟΚΟΛΙ ΒΙΟΛΑ	ΠΑΝΙΩΝΙΟΣ	4:52.80
5.	**ΡΕΜΠΟΥΛΗ ΟΥΡΑΝΙΑ**	**ΓΣ ΝΕΩΝ ΛΕΡΟΥ**	**4:55.71**
6.	ΣΑΤΚΛΙΦ ΣΤΕΦΑΝΙΑ-ΕΥΑΝΘΙ	ΚΕΡΚΥΡΑΙΚΟΣ	4:57.01
7.	ΜΗΤΡΟΥ ΚΥΡΙΑΚΗ	ΓΣ ΕΔΕΣΣΑΣ	4:58.34
8.	ΔΑΝΙΗΛΙΔΟΥ ΧΡΥΣΟΥΛΑ	ΠΗΓΑΣΟΣ ΛΑΡΙΣΑΣ	5:02.81
9.	ΠΛΑΙΤΗ ΠΕΛΑΓΙΑ	ΓΕ ΗΡΑΚΛΕΙΟΥ	5:03.13
10.	ΚΡΕΑΤΣΟΥΛΑ ΓΕΩΡΓΙΑ	ΟΛΥΜΠΙΑΔΑ ΧΙΟΥ	5:05.12
11.	ΓΕΩΡΓΑΚΟΠΟΥΛΟΥ ΜΑΡΙΝΑ	ΓΣ ΑΡΚΑΔΙΑΣ	5:10.44
12.	ΠΑΠΑΔΟΠΟΥΛΟΥ ΑΛΚΗΣΤΗ	ΓΣ ΔΕΣΚΑΤΗΣ	5:13.45
13.	ΙΓΝΑΤΙΑΔΟΥ ΣΟΦΙΑ	ΦΑΣ ΝΑΟΥΣΑ	5:19.92
14.	ΑΝΤΩΝΟΠΟΥΛΟΥ ΑΓΓΕΛΙΚΗ	ΑΡΓΟΥΣ ΑΡΙΣΤΕΑΣ	5:27.56

Παίδες – 1500μ.

Α/Α	ΑΘΛΗΤΗΣ	ΣΥΛΛΟΓΟΣ	ΕΠΙΔΟΣΗ
1.	ΣΠΕΤΣΕΡΗΣ ΓΕΩΡΓΙΟΣ-ΚΩΝ/ΝΟ	ΠΑΝΑΧΑΙΚΗ	4:02.48
2.	ΧΑΤΖΗΣ ΟΡΕΣΤΗΣ	ΕΑ ΡΕΘΥΜΝΙΑΚΟΥ	4:05.33
3.	ΘΥΜΙΟΣ ΑΝΔΡΕΑΣ	ΠΑΤΡΑΙΚΗ ΕΝΩΣΗ	4:08.37
4.	ΠΑΠΑΓΕΩΡΓΙΟΥ ΓΕΩΡΓΙΟΣ	ΙΩΝΙΚΟΣ '80	4:11.18
5.	ΚΟΥΛΟΥΡΗΣ ΣΠΥΡΙΔΩΝ	ΚΕΡΚΥΡΑΙΚΟΣ	4:11.76
6.	ΚΟΥΝΤΡΟΜΙΧΑΛΗΣ ΝΙΚΟΛΑΟΣ	ΓΣ ΧΑΙΔΑΡΙΟΥ	4:12.44
7.	ΦΩΤΙΑΔΗΣ ΑΛΕΞΑΝΔΡΟΣ	Ο ΕΝΙΠΕΥΣ ΛΙΤΟΧΩΡΟΥ	4:13.74
8.	ΣΚΟΥΙΡΕΛ ΑΝΤΩΝΙΟΣ	ΓΣ ΝΕΩΝ ΛΙΟΣΙΩΝ-ΙΛΙΟΥ	4:14.13
9.	ΧΑΣΑΛΕΥΡΗΣ ΔΙΟΝΥΣΙΟΣ	ΓΣ ΧΑΙΔΑΡΙΟΥ	4:14.85
10.	ΚΑΡΑΓΙΩΡΓΟΣ ΧΡΗΣΤΟΣ	ΓΕ ΑΓΡΙΝΙΟΥ	4:17.80
11.	**ΠΑΣΤΡΙΚΟΣ ΣΤΑΥΡΟΣ**	**ΚΑΖΩΝΗΣ ΚΑΛΥΜΝΟΥ**	**4:19.67**
12.	ΔΗΜΗΤΡΑΚΗΣ ΑΝΔΡΕΑΣ	ΓΛΥΦΑΔΑ	4:20.48
13.	ΓΕΩΡΓΟΥΛΗΣ ΑΡΓΥΡΗΣ	ΠΑΝΕΥΒΟΙΚΟΣ	4:21.49
14.	ΜΑΡΑΝΤΙΤΣ ΔΗΜΗΤΡΙΟΣ	ΠΑΝΕΛΛΗΝΙΟΣ	4:22.23
15.	ΡΑΝΤΟΣ ΙΩΑΝΝΗΣ	ΠΑΝΑΘΗΝΑΙΚΟΣ	4:23.30
16.	ΣΤΕΦΑΝΙΔΗΣ ΑΝΤΩΝΙΟΣ-ΧΑΡΑΛΑ	ΓΣ ΚΕΡΑΤΣΙΝΙΟΥ	4:28.71
17.	ΔΙΑΦΑΣ ΦΩΤΙΟΣ	ΝΕΑΠΟΛΗ ΚΟΖΑΝΗΣ	4:34.03
18.	ΜΕΝΗΣ ΓΕΩΡΓΙΟΣ	ΣΥΡΟΥ ΠΟΣΕΙΔΩΝ	4:36.15
19.	ΚΕΖΕΜΠΟΓΛΟΥ ΚΩΝ/ΝΟΣ	ΕΛ.ΒΕΝΙΖΕΛΟΣ	4:41.82
20.	ΛΟΥΦΕΚΗΣ ΓΕΩΡΓΙΟΣ	ΛΟΥΡΙΩΤΙΚΟΣ	4:50.56

Παίδες – σφαίρα

Α/Α	ΑΘΛΗΤΗΣ	ΣΥΛΛΟΓΟΣ	ΕΠΙΔΟΣΗ
1.	ΓΕΡΟΜΑΡΚΑΚΗΣ ΓΕΩΡΓΙΟΣ	ΛΙΒΥΚΟΣ ΙΕΡΑΠΕΤΡΑ	19.42
2.	ΧΟΥΡΤΙΡΟΥΔΗΣ ΓΕΩΡΓΙΟΣ	ΣΤΙΒ-ΑΡ.Β.ΜΥΡΜΥΔ	17.74
3.	ΜΙΧΑΗΛ ΕΜΜΑΝΟΥΗΛ	ΕΛ.ΒΕΝΙΖΕΛΟΣ	17.13
4.	ΑΚΤΥΠΗΣ ΠΑΝΑΓΙΩΤΗΣ	ΑΓΕ ΖΑΚΥΝΘΟΥ	16.91
5.	**ΚΩΒΙΟΥ ΜΙΧΑΗΛ-ΘΕΟΔΟΣΙΟ**	**ΗΡΑΚΛΗΣ ΛΑΡΔΟΥ**	**16.71**
6.	ΓΚΙΡΤΖΗΣ ΠΕΤΡΟΣ	ΠΑΝΕΛΛΗΝΙΟΣ	16.49
7.	ΚΟΣΜΙΔΗΣ ΙΩΑΝΝΗΣ	Μ.ΑΛΕΞΑΝΔΡΟΣ ΓΙΑ	16.33
8.	ΚΩΣΤΟΠΟΥΛΟΣ ΑΘΑΝΑΣΙΟΣ	ΓΕ ΓΡΕΒΕΝΩΝ	15.92
9.	**ΠΕΤΡΑΚΗΣ ΜΑΝΩΛΗΣ**	**ΚΑΖΩΝΗΣ ΚΑΛΥΜΝΟΥ**	**15.76**
10.	ΤΟΠΑΛΙΔΗΣ ΓΡΗΓΟΡΙΟΣ	Μ.ΑΛΕΞΑΝΔΡΟΣ ΓΙΑ	15.16
11.	ΚΑΡΑΟΛΑΝΗΣ ΑΛΕΞΑΝΔΡΟΣ	ΠΡΩΤΕΑΣ ΑΛΕΞ/ΠΟΛ	15.03
12.	ΣΑΙΒΑΝΙΔΗΣ ΔΗΜΗΤΡΙΟΣ	ΑΛΕΞΑΝΔΡΟΣ ΞΗΡΟΚΡ	14.29

Κορασίδες – 400μ.

Α/Α	ΑΘΛΗΤΗΣ	ΣΥΛΛΟΓΟΣ	ΕΠΙΔΟΣΗ
1.	**ΜΑΝΙΑ ΑΝΝΑ**	**ΚΑΛΥΜΝΟΣ 2000**	**56.26**
2.	**ΖΑΓΟΡΙΑΝΟΥ ΑΓΓΕΛΙΚΗ**	**ΚΑΛΥΜΝΟΣ 2000**	**57.22**
3.	ΜΠΕΚΥΡΟΥ ΦΡΕΙΔΕΡΙΚΗ	ΓΕ ΑΡΓΟΛΙΔΑΣ	57.34
4.	ΘΕΟΔΩΡΑΚΟΠΟΥΛΟΥ ΕΛΕΝΗ	ΜΕΣΣΗΝΙΑΚΟΣ	58.30
5.	ΠΑΝΝΟΥΛΑΚΗ ΚΥΠΑΡΙΣΣΙΑ	ΦΙΛΙΠΠΟΣ ΒΕΡΟΙΑΣ	58.33
6.	ΛΙΒΑ ΝΙΚΗ	ΑΓΕ ΒΟΙΩΤΙΑΣ	58.99
7.	ΚΟΛΕ ΔΕΝΙΣΑ	ΔΩΔΩΝΗ ΙΩΑΝΝΙΝΩΝ	59.49
8.	ΑΝΤΩΝΑΚΑΚΗ ΙΩΑΝΝΑ	Ο.Φ.Η.	60.84

Κορασίδες – 100μ. (τελική κατάταξη)

Α/Α	ΑΘΛΗΤΗΣ	ΣΥΛΛΟΓΟΣ	ΕΠΙΔΟΣΗ	ΑΝΕΜΟΣ
1.	ΒΑΣΙΛΕΙΟΥ ΕΙΡΗΝΗ	ΓΕ ΗΡΑΚΛΕΙΟΥ	12.40	-1.40
2.	ΠΕΤΡΟΜΙΧΕΛΗ ΒΑΣΙΛΙΚΗ	ΕΛ.ΒΕΝΙΖΕΛΟΣ	12.65	-1.40
3.	ΚΗΤΑ ΣΟΦΙΑ	ΠΡΩΤΕΑΣ ΗΓΟΥΜΕΝΙΤ	12.74	-1.40
4.	**ΚΟΥΦΟΥ ΝΟΜΙΚΗ**	**ΚΑΛΥΜΝΟΣ 2000**	**12.81**	**-1.40**
5.	ΜΠΛΟΥΓΚΑΡΗ ΑΡΥΡΩ	ΕΦΗΒΟΣ ΧΙΟΥ	12.89	-1.10
6.	ΜΑΚΡΗ ΔΗΜΗΤΡΑ	Ο ΑΠΙΣ ΖΕΥΓΟΛΑΤΙ	12.93	-1.40
7.	ΣΤΟΥΠΕΛ ΛΙΝΤΙΑ	ΑΟ ΦΙΛΟΘΕΗΣ	12.98	-1.40
8.	ΝΤΟΥΜΟ ΣΥΛΒΙΑ	ΠΕΙΡΑΙΚΟΣ ΣΥΝΔΕΣΜΟΣ	12.98	-1.40
9.	**ΚΟΖΑ ΜΑΡΙΑ**	**ΥΓΕΙΑ ΡΟΔΟΥ**	**13.04**	**-1.10**
10.	ΣΩΤΗΡΟΠΟΥΛΟΥ ΝΙΚΟΛΕΤΑ-ΒΑΣ.	ΜΕΣΣΗΝΙΑΚΟΣ	13.10	-1.10
11.	ΚΟΥΖΙΟΥ ΔΗΜΗΤΡΑ	ΦΩΚΙΑΝΟΣ ΚΑΡΔΙΤΣ	13.11	-1.10
12.	ΤΣΙΑΓΚΟΥ ΕΛΕΝΗ	ΠΕΛΑΣΓΟΣ ΛΑΡΙΣΑΣ	13.17	-1.10
13.	ΕΥΘΥΜΟΓΛΟΥ ΑΛΕΞΑΝΔΡΑ	ΦΙΛΙΠΠΟΣ ΒΕΡΟΙΑΣ	13.22	-1.10
14.	ΡΟΥΣΣΟΥ ΓΕΩΡΓΙΑ	ΣΥΡΟΥ ΠΟΣΕΙΔΩΝ	13.25	-1.40
15.	ΚΑΜΠΟΥΡΗ ΕΥΑΓΓΕΛΙΑ	ΠΑΜΜΗΛΙΑΚΟΣ	13.30	-1.10
16.	ΠΑΠΑΔΟΠΟΥΛΟΥ ΑΛΕΞΑΝΔΡΑ	ΠΡΩΤΕΑΣ ΗΓΟΥΜΕΝΙΤ	13.45	-1.10

Με τον πάντα δικό σας...

Αλλαξογκολιές

...γκολτζή γκολτζή - γκολτζή

www.angelfire.com/pa4/allaksogolies

E-mail: **allaksogolis@yahoo.gr**

Μετά το όνειρο που τελείωσε κάπως άδοξα και πρόωρα για την πρωταθλήτριας Ευρώπης την Ελλάδα στο Κύπελλο Συνομοσπονδιών, αποκαλύφθηκε για ακόμη μία φορά ο χαρακτήρας μας ως Έθνος. Όλοι σχεδόν ανεξαιρέτως (κι εγώ μαζί) κατεβάσαμε κατευθείαν τα μούτρα μας με τις πρώτες δύο απογοητευτικές εμφανίσεις της ομάδας και αρχίσαμε την κριτική σε προπονητή και σε παίκτες ξεχνώντας τόσο γρήγορα τις μεγάλες χαρές που μας χάρισαν πέρσι το καλοκαίρι. Τώρα θα μου πείτε ότι εδώ καταδικάσαμε ολόκληρο Κολοκοτρώνη που μας ελευθέρωσε από τους τούρκους στην Εθνική μας ομάδα του ποδοσφαίρου θα κολλούσαμε ?



Ευτυχώς μετά την πρώτη ψυχρή συνεδρίαση του νέου Δ.Σ. της ΕΠΣΔ τα πράγματα δείχνουν να βελτιώθηκαν (τουλάχιστον φαινομενικά) κατά πολύ και έστω και εκ των υστέρων να εμφανίζεται δειλά-δειλά ένα μικρό πνεύμα συνεργασίας απ'όλες τις πλευρές. Όσο το γρηγορότερο καταλάβουν ότι θα πρέπει όλοι μαζί να ενώσουν τις δυνάμεις τους μπας και μπορέσει κάποτε το τοπικό μας ποδόσφαιρο να κάνει το μεγάλο βήμα προς την ανάπτυξη του, τόσο το καλύτερο.

Όλα τα είχαμε το κάλεσμα ενός σούπερ σταρ μας έλειπε για να προσδώσουμε αίγλη (και καλά) στο Ελληνικό ποδόσφαιρο. Η ΕΠΑΕ λέει θέλει να καλέσει τον μεγάλο Ροναλντίνιο στην κλήρωση των πρωταθλημάτων δίνοντας του μάλιστα αμοιβή 300.000 _ (αν δεν απατώμαι) !!! Εάν πράγματι γίνει αυτό τότε κάνουμε λόγο για ένα πρωτοφανές σκάνδαλο αφού αντί να πέφτει το χρήμα για την πραγματική βελτίωση του ποδοσφαίρου, μερικοί αρέσκονται στο να πραγματοποιούν κινήσεις εντυπωσιασμού και βιτρίνας οι οποίες μάλιστα κοστίζουν πάρα πολλά Ευρουλάκια !

Είναι κάτι παραπάνω από σίγουρο πως ο νεοφώτιστος στην Α1 Κολοσσός θα ξεπουλήσει (αν δεν το έχει κάνει ήδη) τα εισιτήρια διαρκείας, αφού όπου βρεθείς κι όπου σταθείς ακούς τους οπαδούς του να παραληρούν και να ασχολούνται μόνο με την προμήθεια αυτού του μαγικού χαρτιού, που θα τους επιτρέψει να απολαύσουν την αγαπημένη τους ομάδα να αγωνίζεται στα σαλόνια της μεγαλύτερης κατηγορίας της Ελληνικής καλαθοσφαίρισης αντιμετωπίζοντας ομάδες που προκαλούν δέος μόνο και στο άκουσμα τους. Ο Κολοσσός είναι ένας Σύλλογος που με μεθοδευμένη δουλειά και σωστή οργάνωση, πραγματοποίησε το ακατόρθωτο και σίγουρα το παράδειγμα του πρέπει να το ακολουθήσουν κι άλλοι Σύλλογοι που σκοπό έχουν να κάνουν την υπέρβαση με όποιο άθλημα κι αν ασχολούνται και ειδικά με το ποδόσφαιρο.

Στον βασιλιά των σπορ στην Γ' Εθνική, ο Διαγόρας φαίνεται να δουλεύει πάνω σε σωστές βάσεις και με καλό προγραμματισμό για την επανεμφάνιση του μετά από αρκετά χρόνια σε αυτή την κατηγορία ενώ από την άλλη πλευρά η Ρόδος ταλαντεύεται ακόμη μετά τα γνωστά διοικητικά προβλήματα που είχε και προς το παρόν τουλάχιστον δεν φαίνεται φως στο τούνελ. Εκτός των άλλων υπάρχει και η γνωστή φαγωμάρα ανάμεσα στους δύο ιστορικούς Συλλόγους της πόλης μας, κυρίως σε επίπεδο φιλάθλων, γεγονός που μόνο κέρδη δεν μπορεί να αποφέρει σε καμία ομάδα εκ των δύο και αν κάποιοι δεν πείθονται γι'αυτό, ας συμβουλευτούν το παρελθόν και την ιστορία.

Το πρώτο time-out για να δροσιστούμε λίγο. Είναι ο ετοιμοθάνατος Εβραίος πατέρας στο νεκροκρέβατό του και φωνάζει τον μεγάλο του γιο. Πατέρας: Ιώβ έλα εδώ παιδί μου. Ιώβ: Έλα πατερούλη, τι θέλεις; Πεθαίνεις; Τι; Πατέρας: (Βγάζει ένα χρυσό δακτυλίδι από το στρώμα) το βλέπεις αυτό το δακτυλίδι παιδί μου; Είναι οικογενειακό κειμήλιο, το είχε ο προπάππος μου που το έδωσε στον παππού μου και αυτός στον πατέρα μου, και ο πατέρας μου σε εμένα... Ιώβ: (Ενώ ξερογλείφεται) Ναι πατερούλη, και; Πατέρας: Πόσα δίνεις;



Στην σημερινή φωτογραφία φιλοξενούμε τον μέγα Τρύφωνα που ξεκίνησε τις διακοπές του κάνοντας τον καλύτερο συνδυασμό. Θάλασσα και καρπουζάκι, φορτίζοντας ταυτόχρονα τις μπαταρίες του για τη νέα αγωνιστική περίοδο, κάνοντας μάλιστα και σχηματισμό από τις κούνες του δροσερού καρπουζιού, ευχόμενος σε όλους «Καλό Καλοκαίρι». Απολαύστε τον !

Αυτή την περίοδο χαμός με τις μετεγγραφές δεν γίνεται μόνο με στις Εθνικές κατηγορίες αλλά και στις ερασιτεχνικές και δη στις δικές μας. Ελλείψει υποδομών από τις περισσότερες ομάδες άρα χωρίς να αναδεικνύουν δικά τους ταλέντα, οι σύλλογοι που αγωνίζονται στα γήπεδα μας αναγκάζονται είτε για τους υψηλούς στόχους που θέτουν (πρωταθλητισμός, άνοδος στις μεγαλύτερες κατηγορίες κλπ.) είτε γιατί δεν επαρκεί το έμψυχο δυναμικό τους, να προχωρούν στις μεταγραφές παικτών από άλλες ομάδες. Η αγορά όμως βρίσκεται σε μία δύσκολη καμπή και η έλλειψη ρευστού οι υψηλές απαιτήσεις αρκετών ποδοσφαιριστών αλλά και των ομάδων στις οποίες ανήκουν (αν δεν είναι ελεύθεροι) πολλές φορές δεν επιτρέπουν την πραγματοποίηση τους.

Τώρα το καλοκαιράκι που ο υδράργυρος αρχίζει να ανεβαίνει αισθητά μπορείτε να συνδυάσετε τις διακοπές σας με την ενασχόληση σας με διάφορες μορφές αθλητισμού και δη του ποδοσφαίρου αλλά και όχι μόνο. Στην παραλία μαζί με τις βουτιές σας μπορείτε κάλλιστα να παίξετε Beach Volley ή Beach Soccer, αθλήματα που εκτός από διασκέδαση προσφέρουν και μία πρώτης τάξεως ευκαιρία για να γυμναστείτε. Εάν τώρα δεν βρίσκεστε στην θάλασσα, η καλύτερη πρόταση είναι να πάτε να παίξετε ποδόσφαιρο 5Χ5 υπό το φως των προβολέων στα αρκετά γήπεδα που ολοένα και αυξάνονται στο νησί της Ρόδου, απολαμβάνοντας ταυτόχρονα μία αίσθηση αγώνων Μουντιάλ ή στην χειρότερη περίπτωση Κυπέλλου Συνομοσπονδιών, βάζοντας τον εαυτό σας στην θέση του Ροναλντίνιο, του Ζαγοράκη και των άλλων παιδιών.

Η ιδιωτική πρωτοβουλία έχει αποδειχθεί πολλές φορές ότι υπερτερεί σε όλα τα σημεία από την Κρατική. Προβλήματα χρόνων και χρόνων όπως είναι η μη ύπαρξη τετρακοσάρη στίβου στην πόλη μας, λύνονται άμεσα με την ιδιωτική πρωτοβουλία και μάλιστα σε σύντομο χρονικό διάστημα τέτοιο που να καταλαβαίνουμε ότι ο ιδιώτης βρίσκεται στην εποχή του διαστήματος και το Κράτος ακόμα προσπαθεί να μάθει πως ανάβει η φωτιά ! Ειδικά οι εγκαταστάσεις του Γκολφ στα Αφάντου με το κολυμβητήριο και τους βατήρες Ολυμπιακών διαστάσεων που δεν έχουν χαρεί το νερό παρά μόνο από τις βροχές τον χειμώνα, φαντάζουν τόσα χρόνια μπροστά στα μάτια μας σαν ένα φάντασμα που στοιχειώνει όλους μας, χωρίς να μπορεί η κρατική αναισθησία να δώσει μία λύση για την αξιοποίηση τους, όταν βλέπουμε στις υπόλοιπες πόλεις της Ελλάδας να έχουν ήδη κατασκευαστεί και υπερσύγχρονα κολυμβητήρια και άριστες εγκαταστάσεις για Γκολφ (κυρίως από ιδιώτες), ένα άθλημα που προσελκύει τουρίστες υψηλής εισοδηματικής τάξης καθ'όλη την διάρκεια του έτους.

Πάμε τώρα για το ανεκδοτάκι μας. Πάει ένας σ' ένα μπαρ στην Αφρική, και κουβαλάει μαζί του κι ένα κροκόδειλο. Πάει στον μπάρμαν και του λέει : - Βάλε για μένα ένα ουίσκι, και φέρε έναν μαύρο για τον κροκόδειλο. Του δίνει το ουίσκι, του δίνει και τον μαύρο. Κατεβάζει ο τύπος το ουίσκι τρώει και ο κροκόδειλος τον μαύρο. Μετά από λίγο τα ίδια : - Βάλε για μένα ένα ουίσκι και φέρε και ένα μαύρο για τον κροκόδειλο. Πράγματι του βάζει το ουίσκι του δίνει και τον μαύρο. Πίνει ο τύπος το ουίσκι τρώει και ο κροκόδειλος τον μαύρο. Μετά από λίγο ξανά τα ίδια. Για να μην λέμε και πολλά γίνεται αυτό για πολύ ώρα, έχουν πιει τα άντερα τους, και του ζητάει ο τύπος πάλι τα ίδια : - Βάλε ένα ουίσκι για μένα και φέρε ένα μαύρο για τον κροκόδειλο. Το κοιτάει ο μπάρμαν και του λέει: - Ρε φίλε μας τελείωσαν οι μαύροι, άμα θες έχουμε έναν πυγμαίο. Και λέει ο τύπος : - Μπα άσε. Άμα πιει σφηνάκι θα τον χαλάσει !!!

Χθες στην Ιερά Μονή του Αγίου Γεωργίου στην Παστίδα, η κουκλίτσα των Σάββα και Ειρήνης Κηπουρού βαφτίστηκε και πήρε το όνομα Τσαμπίκα. Νονοί της ήταν οι Βούλα Γιωργιού-Χατζηβασιλείου και ο Ηλίας Αντώνογλου. Να είναι καλορίζικη !

η Κάθε ημέρα από Δευτέρα έως Παρασκευή 5 με 6, οι ραδιοφωνικές Αλλαξογκολιές βρίσκονται κοντά σας από τις αγαπημένες συχνότητες του TOP FM 102,4-102,7, με δώρα, διαγωνισμούς, εκπλήξεις και φυσικά μπόλικο χιούμορ. Μείνετε συντονισμένοι!

Ξαναφέρτε μας την Βραζιλία, του...χρόνου στην Γερμανία

Ο γκολτζής

Βραδιά χορηγών

• Σήμερα το βράδυ η γιορτή του Κολοσσού προς τιμή των χορηγών του στο Καζίνο Ρόδου.

Στο Καζίνο Ρόδου θα βρίσκονται σήμερα οι παράγοντες του Κολοσσού καθώς στις 21.00' στην αίθουσα Amphitheater θα πραγματοποιηθεί η εκδήλωση προς τιμήν των χορηγών της ομάδας.

Η «θαλασσί» διοίκηση δίνει ιδιαίτερη βαρύτητα στις χορηγίες αφού αποτελούν ένα από τα βασικά έσοδα του συλλόγου και εν όψει Α1 κρίνονται πιο απαραίτητες από ποτέ. Οι Ροδίτες έχουν το προνόμιο λίγων ΚΑΕ στην Ελλάδα να διαθέτουν πολλούς χορηγούς (ξεπερνούν τους εκατό) και ένα τμήμα μάρκετινγκ που λειτουργεί πολύ καλά.

Οι παίκτες

Οι προπονήσεις έχουν ολοκληρωθεί από την προηγούμενη εβδομάδα και ένας – ένας οι παίκτες του Κολοσσού ετοιμάζονται για τις καλοκαιρινές τους διακοπές. Κάποιοι από αυτούς θα ανανεώσουν το ραντεβού τους για τις 17 Αυγούστου οπότε και αναμένεται να ξεκινήσει η προετοιμασία της ομάδας για τη νέα σεζόν.

Οι δεδομένοι είναι πλέον γνωστοί. Αλέξης Παπαδάτος, Δημήτρης Μακρής (θεωρείται τυπικό πια το θέμα εισαγωγής στο ΑΣΑΕΔ) από τον περσινό κορμό και Μπράιαν Ντίφερς του οποίου η μεταγραφή ολοκληρώθηκε και σήμερα αναμένεται να ανακοινωθεί επίσημα από τη διοίκηση του συλλόγου.

Ο Αλέξης Παναγιωτόπουλος καθώς και οι τρεις νεαροί της περσινής ομάδας, Περούλης, Χαραλαμπόπουλος και Βογιατζής αποτελούν παρελθόν και σε διαπραγματεύσεις, κατά τα φαινόμενα, οδηγούνται οι Παναγιωταράκος, Γκογκίδης, Γεωργίτσης, Άλμπερτ και Παππάς.

Ο Φραγκιάς

Το τερπνόν μετά του ωφελίμου θα συνδυάσει ο Βασίλης Φραγκιάς με τα ταξίδια που φαίνεται να έχει προγραμματίσει για τον Ιούλιο στο εξωτερικό. Ο προπονητής των «θαλασσί», τώρα που ολοκλήρωσε τις υποχρεώσεις του στο camp, μπορεί να ασχοληθεί περισσότερο με τον σχεδιασμό της νέας χρονιάς και το στήσιμο του Κολοσσού στην Α1 εθνική κατηγορία.

Πολύ σύντομα θα αφήσει το «σμαραγδένιο» νησί αφού έχει κανονίσει «περιοδεία» στην Αμερική, όπως έκανε προ μηνός σε Ισπανία και Ιταλία. Ο Φραγκιάς θα επισκεφθεί φίλους και γνωστούς, θα παρακολουθήσει camp παικτών και θα ενημερωθεί για την αγορά αφού δεν είναι μυστικό ότι ψάχνει τους δύο Αμερικανούς που θα «καπαρώσουν» δύο θέσεις βασικών, σε περιφέρεια και ρακέτα.

Ο έμπειρος τεχνικός δεν είναι διατεθειμένος να επιλέξει τους ξένους χωρίς πρώτα να τους περάσει από το μικροσκόπιο. Δεν είναι λίγα τα παραδείγματα στην Α1 Αμερικανών που προκάλεσαν ουκ ολίγα προβλήματα και είτε οδήγησαν στην αντικατάστασή τους είτε σε αλαλούμ στα εσωτερικά των ομάδων. Γι' αυτό το λόγο θα εξετάσει με μεγάλη προσοχή οποιαδήποτε μεταγραφή ξένου στον Κολοσσό.

«Ο Διαγόρας στο τοπικό»

• *Σύμφωνα με ασφαλείς πληροφορίες, ο πρόεδρος του ΓΣ Διαγόρας Κώστας Χρυσοχοΐδης εξέφρασε την πεποίθησή του ότι η ανδρική ομάδα μπάσκετ του συλλόγου δεν θα παίξει στη Γ' εθνική!*

Αν μη τι άλλο, απαισιόδοξη ήταν η πρόβλεψη του Κώστα Χρυσοχοΐδη για την παρουσία της ανδρικής ομάδας μπάσκετ του Διαγόρα στη Γ' εθνική. Σύμφωνα με έγκυρες πηγές, ο πρόεδρος του ΓΣ Διαγόρας εξέφρασε σε στενό του περιβάλλον την άποψή του για το τμήμα μπάσκετ τονίζοντας πως «η ομάδα του χρόνου θα παίζει στο τοπικό».

Η εκτίμηση αυτή του προέδρου έρχεται σε μία στιγμή που οι Θεολόγος Τσιγάρος, Στάμος Καράβας και Μιχάλης Σελλάς κάνουν προσπάθεια να βρουν πόρους για να αγωνιστούν οι «κυανέρυθροι» στη Γ' εθνική. Αλλά αν ο ίδιος ο Χρυσοχοΐδης έχει τέτοια πεποίθηση για το τμήμα, τότε είναι μάλλον σαφές ότι το τοπίο είναι εξαιρετικά θολό για την εκπροσώπηση της Δωδεκανήσου στη Γ' εθνική κατηγορία του μπάσκετ.

ΣΤΗΝ ΕΒΔΟΜΗ ΘΕΣΗ ΚΑΡΠΑΘΑΚΗΣ-ΤΣΑΚΟΓΙΑΝΝΗΣ

• *Πολύ καλή εμφάνιση πραγματοποίησαν στις Αλυκές του Βόλου οι αθλητές του Διαγόρα.*

Κουζούνης Π. / Πετρέας Γ. και Καπίρης Θ. / Παπαδόπουλος Χ. προκρίθηκαν στα ημιτελικά στην κατηγορία των εφήβων (κάτω των 20 ετών) του 1ου τουρνουά του Πανελληνίου Πρωταθλήματος μπιτς βόλεϊ INFOTE Juniors, που φιλοξενείται στις Αλυκές Βόλου. Βολουδάκης Χρ. / Κοτζαμπάσης Μιχ. - Μπερκμάιερ Μ. / Σμέλτζερ Τ. και Μαρούλης Θ. / Χνάρης Μ. - Τζελάτης Αι. / Τσίκρας Λ. θα διεκδικήσουν τα άλλα δύο εισιτήρια για τους ημιτελικούς της Κυριακής. **1ος γύρος**

Μανούκος Μ. / Χαντουμάκης Π. vs Βολουδάκης Χρ. / Κοτζαμπάσης Μιχ. 1-2 (13-21, 21-19, 12-15)

Εφραιμίδης Ν. / Πάντσιος Ηρ. vs Καρπαθάκης Κων. /Τσακογιάννης Γ. 2-0 (21-19, 21-18)

Κυρτάτος Π. / Παπαευστρατίου Στ. vs Γερονικολάου Απ. / Μανίνης Δ. 2-0 (21-18, 25-23)

Καλαμπόκας Χρ. / Πασιούδης Βλ. vs Μαρούλης Θ. / Χνάρης Μ. 0-2 (10-21, 17-21)

2ος γύρος

Κουζούνης Π. / Πετρέας Γ. vs Βολουδάκης Χρ. / Κοτζαμπάσης Μιχ. 2-0 (21-18, 21-09)

Τζελάτης Αι. / Τσίκρας Λ. vs Εφραιμίδης Ν. / Πάντσιος Ηρ. 2-0 (24-22, 22-20)

Μπερκμάιερ Μ. / Σμέλτζερ Τ. vs Κυρτάτος Π. / Παπαευστρατίου Στ. 2-0 (21-14, 21-12)

Καπίρης Θ. / Παπαδόπουλος Χ. vs Μαρούλης Θ. / Χνάρης Μ. 2-0 (23-21, 24-22)

Οι ηττημένοι κατατάσσονται 9οι

Καλαμπόκας Χρ. / Πασιούδης Βλ. vs Βολουδάκης Χρ. / Κοτζαμπάσης Μιχ. 0-2 (18-21, 15-21)

Γερονικολάου Απ. / Μανίνης Δ. vs Εφραιμίδης Ν. / Πάντσιος Ηρ. 0-2 (11-21, 15-21)

Καρπαθάκης Κων. /Τσακογιάννης Γ. vs Κυρτάτος Π. / Παπαευστρατίου Στ. 2-0 (21-12, 21-13)

Μανούκος Μ. / Χαντουμάκης Π. vs Μαρούλης Θ. / Χνάρης Μ. 0-2 (14-21, 12-21)

3ος γύρος

Κουζούνης Π. / Πετρέας Γ. vs Τζελάτης Αι. / Τσίκρας Λ. 2-0 (21-08, 21-08)

Μπερκμάιερ Μ. / Σμέλτζερ Τ. vs Καπίρης Θ. / Παπαδόπουλος Χ. 0-2 (15-21, 15-21)

Οι ηττημένοι κατατάσσονται 7οι

Βολουδάκης Χρ. / Κοτζαμπάσης Μιχ. vs Εφραιμίδης Ν. / Πάντσιος Ηρ. 2-0 (22-20, 21-19)

Καρπαθάκης Κων. /Τσακογιάννης Γ. vs Μαρούλης Θ. / Χνάρης Μ. 0-2 (10-21, 15-21)

ΘΡΙΑΜΒΟΣ ΣΤΟΝ ΣΧΟΙΝΙΑ

Ο Θανάσης Μιχαλόπουλος και ο Μάνος Ξενάκης κατέκτησαν το χρυσό μετάλλιο στο 1ο τουρνουά του Πανελλήνιου Σιρκουί, που ολοκληρώθηκε στις εγκαταστάσεις του Κλαμπ ΚΑΡΑΒΙ στον Σχοινιά του Μαραθώνα. Οι βολλευμπωλίστες του Διαγόρα ήταν περίφημοι σε όλα τα παιχνίδια τους και κερδησαν δίκαια την πρώτη θέση και τον τίτλο

Στον τελικό οι Μιχαλόπουλος/Ξενάκης επικράτησαν του Γιώργου Γιάτση και του Ηλία Αραμπατζή με 2-0 σετ (21-17, 21-16). Οι νικητές θα μοιραστούν 2.300 ευρώ.

Το Πανελλήνιο Σιρκουί συνεχίζεται στις 8, 9 και 10 Ιουλίου στην Παραλία Ρόδας στην Κέρκυρα.

Τα αποτελέσματα:

1ος γύρος

Αραμπατζής / Γιάτσης (1) vs Ζωγράφος / Μαύρος (16) 2-0 (21-12, 21-16)

Κελεπούρης / Κρέτσης (9) vs Νεράντζης / Ταμπουρατζής (8) 0-2 (17-21, 19-21)

Αγγελίδης / Κωστακόπουλος (5) vs Κλώνος / Σοφοκλέους (12) 2-0 (21-11, 21-10)

Αναστασίου / Πελτέκης (13) vs Κουλιέρης / Μπελιγράτης (4) 0-2 (10-21, 16-21)

Ζωλασταθιάδης / Μυλωνάς (3) vs Αλεξανδρόπουλος / Εξαδάκτυλος (14) 2-1 (21-17, 19-21, 15-4)

Δημητριάδης / Νιώπας (11) vs Πανούσος / Φωτόπουλος (6) 2-1 (18-21, 21-19, 13-15)

Μιχαλόπουλος / Ξενάκης (7) vs Νανάς / Ρουμελιώτης Π. (10) 2-0 (21-12, 21-17)

Αργυράκης / Γενίτσαρης (15) vs Κνάπεκ / Μούρτζιος (2) 0-2 (15-21, 16-21)

2ος γύρος

Αραμπατζής / Γιάτσης (1) vs Νεράντζης / Ταμπουρατζής (8) 0-2 (16-21, 12-21)

Αγγελίδης / Κωστακόπουλος (5) vs Κουλιέρης / Μπελιγράτης (4) 2-1 (16-21, 21-15, 15-13)

Ζωλασταθιάδης / Μυλωνάς (3) vs Δημητριάδης / Νιώπας (11) 2-0 (21-19, 21-18)

Μιχαλόπουλος / Ξενάκης (7) vs Κνάπεκ / Μούρτζιος (2) 2-0 (21-16, 21-17)

Οι ηττημένοι κατατάσσονται 13οι

Νανάς / Ρουμελιώτης Π. (10) vs Αργυράκης / Γενίτσαρης (15) 0-2 (15-21, 21-23)

Αλεξανδρόπουλος / Εξαδάκτυλος (14) vs Πανούσος / Φωτόπουλος (6) 2-1 (14-21, 21-17, 15-9)

Κλώνος / Σοφοκλέους (12) vs Αναστασίου / Πελτέκης (13) 2-1 (21-18, 16-21, 15-8)

Ζωγράφος / Μαύρος (16) vs Κελεπούρης / Κρέτσης (9) 0-2 (10-21, 16-21)

Οι ηττημένοι κατατάσσονται 9οι

Αργυράκης / Γενίτσαρης (15) vs Αραμπατζής / Γιάτσης (1) 0-2 (15-21, 16-21)

Αλεξανδρόπουλος / Εξαδάκτυλος (14) vs Κουλιέρης / Μπελιγράτης (4) 0-2 (18-21, 17-21)

Κλώνος / Σοφοκλέους (12) vs Δημητριάδης / Νιώπας (11) 0-2 (17-21, 19-21)

Κελεπούρης / Κρέτσης (9) vs Κνάπεκ / Μούρτζιος (2) 0-2 (13-21, 24-26)

3ος γύρος

Νεράντζης / Ταμπουρατζής (8) vs Αγγελίδης / Κωστακόπουλος (5) 2-0 (21-17, 21-15)

Ζωλασταθιάδης / Μυλωνάς (3) vs Μιχαλόπουλος / Ξενάκης (7) 0-2 (15-21, 17-21)

Οι ηττημένοι κατατάσσονται 7οι

Αραμπατζής / Γιάτσης (1) vs Κουλιέρης / Μπελιγράτης (4) 2-0 (21-19, 21-18)

Δημητριάδης / Νιώπας (11) vs Κνάπεκ / Μούρτζιος (2) 0-2 (15-21, 21-23)

Οι ηττημένοι κατατάσσονται 5οι

Αραμπατζής / Γιάτσης (1) vs Ζωλασταθιάδης / Μυλωνάς (3) 2-0 (21-13, 21-13)

Κνάπεκ / Μούρτζιος (2) vs Αγγελίδης / Κωστακόπουλος (5) 2-0 (21-16, 21-16)

Ημιτελικοί

Νεράντζης - Ταμπουρατζής (8) vs Αραμπατζής / Γιάτσης (1) 1-2 (21-14, 17-21, 13-15)

Μιχαλόπουλος / Ξενάκης (7) vs Κνάπεκ / Μούρτζιος (2) 2-0 (21-19, 21-12)

Τελικός

Αραμπατζής / Γιάτσης (1) vs Μιχαλόπουλος / Ξενάκης (7) 0-2 (17-21, 16-21).

Blue Star Ferries

ΑΠΟ ΡΟΔΟ

ΡΟΔΟ	ΚΩ	ΛΕΡΟ	ΠΑΤΜΟ	ΜΥΚΟΝΟ	ΣΥΡΟ	ΑΜΟΡΓΟ (ΚΑΤΑΠΟΛΑ)	ΑΦΙΞΗ ΠΕΙΡΑΙΑ
ΤΡΙΤΗ 19:00	ΤΡΙΤΗ 22:15	---	---	ΤΕΤΑΡΤΗ 03:20	---	---	ΤΕΤΑΡΤΗ 07:10
ΠΕΜΠΤΗ 19:00	ΠΕΜΠΤΗ 22:15	ΠΕΜΠΤΗ 23:55	ΠΑΡΑΣΚΕΥΗ 01:05	---	ΠΑΡΑΣΚΕΥΗ 05:00	---	ΠΑΡΑΣΚΕΥΗ 09:00
ΣΑΒΒΑΤΟ 09:30	ΣΑΒΒΑΤΟ 12:15	---	---	---	---	ΣΑΒΒΑΤΟ 15:50	ΣΑΒΒΑΤΟ 21:00
ΚΥΡΙΑΚΗ 18:00	ΚΥΡΙΑΚΗ 21:15	ΚΥΡΙΑΚΗ 22:55	ΔΕΥΤΕΡΑ 00:05	---	ΔΕΥΤΕΡΑ 04:15	---	ΔΕΥΤΕΡΑ 08:00

ΠΡΟΣ ΡΟΔΟ

ΑΝΑΧΩΡΗΣΗ ΑΠΟ ΠΕΙΡΑΙΑ	ΣΥΡΟ	ΜΥΚΟΝΟ	ΑΜΟΡΓΟ (ΚΑΤΑΠΟΛΑ)	ΠΑΤΜΟ	ΛΕΡΟ	ΚΩ	ΡΟΔΟ
ΔΕΥΤΕΡΑ 19:30	ΔΕΥΤΕΡΑ 23:15	---	---	---	---	ΤΡΙΤΗ 05:00	ΤΡΙΤΗ 08:00
ΤΕΤΑΡΤΗ 19:30	ΤΕΤΑΡΤΗ 22:50	---	---	ΠΕΜΠΤΗ 02:25	ΠΕΜΠΤΗ 03:35	ΠΕΜΠΤΗ 05:15	ΠΕΜΠΤΗ 08:30
ΠΑΡΑΣΚΕΥΗ 19:30	---	ΠΑΡΑΣΚΕΥΗ 23:20	---	---	---	ΣΑΒΒΑΤΟ 03:55	ΣΑΒΒΑΤΟ 06:55
ΣΑΒΒΑΤΟ 23:55	---	---	ΚΥΡΙΑΚΗ 05:05	ΚΥΡΙΑΚΗ 07:25	ΚΥΡΙΑΚΗ 08:35	ΚΥΡΙΑΚΗ 10:15	ΚΥΡΙΑΚΗ 13:15



RODOS FERRIES SERVICES/SKEVO'S TRAVEL

ΚΑΝΤΕ ΚΡΑΤΗΣΗ ΤΩΡΑ!

ΠΛΗΡΟΦΟΡΙΕΣ ΚΑΙ ΚΡΑΤΗΣΕΙΣ ΘΕΣΕΩΝ ΣΤΟΝ ΤΑΞΙΔΙΩΤΙΚΟ ΣΑΣ ΠΡΑΚΤΟΡΑ Η SKEVO'S TRAVEL: ΑΜΕΡΙΚΗΣ 111, ΡΟΔΟΣ, ΤΗΛ. ΚΡΑΤΗΣΕΩΝ ΕΠΙΒΑΤΩΝ ΚΑΙ Ι.Χ.: 22410-22461, 22410-75655, 22410-75310, ΤΗΛ. ΚΡΑΤΗΣΕΩΝ ΦΟΡΤΗΓΩΝ: 22410-76600

Καλύτερα από κάθε άποψη

• Μόνο θετικός μπορεί να είναι ο απολογισμός του Ιάλυσου για την 2η συμμετοχή του σε τελική φάση Πανελλήνιου Πρωταθλήματος.

Ανεβασμένο επίπεδο, σχετικά μεγαλύτερη εμπειρία, ομαδικό πνεύμα και καλή ψυχολογία ήταν τα εφόδια του Ιάλυσου στο φετινό ταξίδι του στο Βόλο για να λάβει μέρος στους αγώνες των κορυφαίων έξι της Ελλάδας σε επίπεδο κορασίδων. Αν είχε στο «οπλοστάσιο» και μία άρτια προετοιμασία, είναι βέβαιο ότι θα γύριζε με μεγαλύτερη διάκριση.

Η πέμπτη θέση μόνο αποτυχία δεν μπορεί να θεωρηθεί. Αρχικά, είναι καλύτερη θέση από την περσινή. Κατά δεύτερο λόγο, η ομάδα έδειξε πιο ανταγωνιστικό πρόσωπο απέναντι στους μνηστήρες του τίτλου ενώ το σπουδαιότερο απ' όλα είναι ότι πρόκειται για την πρώτη επαρχιακή ομάδα που συμμετέχει για δεύτερη σερί χρονιά στην τελική φάση του Πρωταθλήματος! Άρα και μόνο η πρόκριση στα τελικά του Βόλου αποτελεί άθλο. Ειδικά, με τις αλλαγές στο σύστημα διεξαγωγής των προκριματικών. Ο αποκλεισμός του Ηρακλείου από τις «ερυθροκίτρινες» είναι κάτι που έχει συζητηθεί ευρέως στους κύκλους του γυναικείου μπάσκετ.

Χθες η αποστολή επέστρεψε από το Βόλο με ένα αίσθημα βαθιάς ικανοποίησης. Ο Γιώργος Χατζηκαλημέρης, ως προπονητής του Ιάλυσου μίλησε στην «Α.Γ.» για την περιπέτεια που έλαβε τέλος το βράδυ του Σαββάτου:

«Πρώτα απ' όλα, είμαι πολύ ευχαριστημένος από το γεγονός και μόνο ότι συμμετείχαμε για δεύτερη συνεχόμενη χρονιά σε τελική φάση Πανελλήνιου Πρωταθλήματος. Ήταν μία πολύ σημαντική εμπειρία και για τις αθλήτριες και για μένα. Έμεινα ικανοποιημένος από την παρουσία της ομάδας, από την αγωνιστική της εικόνα και γενικότερα από την αποστολή στο Βόλο, αν λάβουμε υπόψη ότι πήγαμε με τέσσερις προπονήσεις.



Ο Ιάλυσος είναι στο προσκήνιο του ελληνικού γυναικείου μπάσκετ τα δύο τελευταία χρόνια με τις συνεχόμενες συμμετοχές του σε τελική φάση Πανελλήνιου Πρωταθλήματος. Υπάρχει συνέχεια για το γυναικείο μπάσκετ και το έχω τονίσει στις αθλήτριες. Ότι έχουν μέλλον αλλά χρειάζεται σκληρή, πειθαρχημένη και οργανωμένη δουλειά όχι μόνο από τις ίδιες αλλά απ' όλους όσοι έχουν μείνει στο χώρο αυτό ο οποίος δεν είναι χώρος κατασκήνωσης ούτε παιδότοπος και πρέπει να το καταλάβουν και οι γονείς και οι παράγοντες».

Ο Γιώργος Χατζηκαλημέρης έκανε τον αγωνιστικό απολογισμό της ομάδας του μιλώντας αναλυτικά για κάθε ματς:

«Στο πρώτο παιχνίδι με τον Απόλλωνα, η διαφορά είναι καθαρά πλασματική. Αν ήμαστε πιο συγκροτημένοι και καλύτερα προετοιμασμένοι, θα ανατρέπαμε το ματς. Κάποια στιγμή όμως έδωσα χρόνο συμμετοχής στις μικρές αθλήτριες γιατί συμμετείχαμε σε μία τελική φάση, σε μία γιορτή.

Απέναντι στον Άρη είχαμε καλή ψυχολογία. Αντιμετωπίζαμε μία παραδοσιακή δύναμη του ελληνικού μπάσκετ, με πέντε διεθνείς αθλήτριες, μεγαλύτερη εμπειρία και με περισσότερα παιχνίδια στα πόδια τους. Σταθήκαμε πάρα πολύ καλά και στο β' ημίχρονο παίξαμε πιο ποιοτικό μπάσκετ.

Το ματς με την Άμιλλα ήταν πολύ καθοριστικό για μας γιατί θέλαμε να κάνουμε κάτι καλύτερο από πέρσι όπου είχαμε τερματίσει στην έκτη θέση. Γι' αυτό είχαμε παραπάνω άγχος από το κανονικό και αυτό φάνηκε από το γεγονός ότι ήμαστε πίσω στο σκορ σχεδόν σε όλη τη διάρκεια. Ήταν μία ομάδα στα μέτρα μας αλλά αρκετά δυνατή γιατί κόντραρε τόσο τον Απόλλωνα όσο και τη Δάφνη. Εμείς εκμεταλλευτήκαμε τα ψυχικά μας αποθέματα αλλά και την τεχνική μας κατάρτιση όπου θεωρώ ότι ήμαστε πραγματικά καλύτεροι.

Το καλύτερό μας παιχνίδι το κάναμε απέναντι στις περσινές πρωταθλήτριες. Οι Εσπερίδες ήταν μπροστά με διαφορά 18 και 22 πόντων κάποια στιγμή αλλά καταφέραμε λίγα λεπτά πριν το τέλος να την κατεβάσουμε στους 4. Ο αντίπαλος προπονητής αναγκάστηκε να γυρίσει την άμυνά του σε ζώνη όπου οι επιλογές μας ήταν πολύ καλές. Από ένα σημείο και μετά παίζει ρόλο και η τύχη. Και η τύχη δεν ήταν με το μέρος μας. Όταν η μπάλα δεν μπαίνει στο καλάθι σε τιμωρεί. Έτσι η διαφορά αυξήθηκε και πάλι.

Στον τελευταίο αγώνα με τη Δάφνη, τα πράγματα είχαν ξεκαθαρίσει και εμείς προτιμήσαμε να συμμετάσχουμε στη γιορτή. Έτσι το είδαμε και αποφάσισα να χρησιμοποιήσω περισσότερο τις μικρές παίκτριες. Ακόμα κι έτσι όμως, η διαφορά ήταν στους 8π. περίπου δυόμισι λεπτά πριν το τέλος.

Είμαι πάρα πολύ ευχαριστημένος από τις αθλήτριες και από τις συνεργάτιδές μου που με βοήθησαν πολύ».

Ο προπονητής του Ιάλυσου δεν θα μπορούσε να μην σχολιάσει και την επιλογή της Σοφίας Χειμωνέτου στην καλύτερη πεντάδα της διοργάνωσης:

«Η επιλογή της Σοφίας στην καλύτερη πεντάδα ως '4άρι', ήταν μία δικαίωση και για την ίδια, και για μένα και για την ομάδα βέβαια. Στη θέση 1, ήταν η Νταμπή, στο 2 η Μπουσνάκη που δικαίως αναδείχθηκε πολυτιμότερη παίκτρια της τελικής φάσης, στο 3 η Στεφανίδου, στο 4 η Σοφία και στο 5 η Κατερίνα Καλλέργη. Στην κορυφαία πεντάδα υπάρχουν δηλαδή δύο δωδεκανήσιες αθλήτριες, κάτι που εμένα προσωπικά με συγκινεί πάρα πολύ».

Η αποστολή του Ιάλυσου βέβαια βρέθηκε στο επίκεντρο με αφορμή την περσινή διοργάνωση της τελικής φάσης αφού μοιραία έγιναν συγκρίσεις από ομάδες, παράγοντες και εκπροσώπους Τύπου που είχαν επισκεφθεί πριν ένα χρόνο το «σμαραγδένιο» νησί. Ο Χατζηκαλημέρης σχολίασε:

«Δεχόμασταν ακόμα συγχαρητήρια για την περσινή διοργάνωση. Είχαμε ανεβάσει πολύ ψηλά τον πήχη με τα όσα κάναμε στην Ιαλυσό και θεωρώ ότι πολύ δύσκολα θα μας ξεπεράσουν στο μέλλον σε ό,τι αφορά την διοργάνωση αυτή. Μιλούσαν άνθρωποι της Ομοσπονδίας, των ομάδων με τα καλύτερα λόγια για τα όσα είδαν και έζησαν πέρσι».

Εξάλλου, μέσα στις επόμενες μέρες αναμένεται να υπάρξει συνάντηση του Δημάρχου Ιαλυσού Στέργου Στάγκα με τον Γιώργο Χατζηκαλημέρη και τις συνεργάτιδές του, Σμάρω Καμπουράκη και Ματούλα Κοντούζογλου για τον απολογισμό του ταξιδιού στο Βόλο και το μέλλον του τμήματος.


Μέλος της καλύτερης ομάδας η Σοφία Χειμωνέττου

MVP: **Μπουσνάκη Μαρία** (Άρης)

Καλύτερη πεντάδα: **Μπουσνάκη Μαρία** (Άρης), **Καλλέργη Κατερίνα** (Εσπερίδες), **Χειμωνέτου Σοφία** (Ιάλυσος), **Νταμπή Ευγενία** (Απόλλων Πτολεμαΐδας), **Στεφανίδου Τζούλι** (Δάφνη).

Σκόρερ – TOP 10
1. **Μπουσνάκη** (Άρης) 123π.
2. **Καλλέργη** (Εσπερίδες) 97
3. **Νταμπή** (Απόλλων) 78
4. **Τσουκαλά** (Άμιλλα 2000) 78
5. **Στεφανίδου** (Δάφνη) 74
6. **Χειμωνέτου** (Ιάλυσος) 74
7. **Ζιγιάι** (Δάφνη) 66
8. **Βασιλειάδου** (Άρης) 64
9. **Κανονίδου** (Απόλλων) 63
10. **Πάνου** (Εσπερίδες) 57

Τυπική διαδικασία

• Φυσιολογική ήττα από τη Δάφνη γνώρισε ο Ιάλυσος την τελευταία αγωνιστική του Πανελλήνιου Πρωταθλήματος (42-63).

ΒΟΛΟΣ

Αφού ξεπέρασε το πρώτο «σοκ» από τον Απόλλωνα Πτολεμαΐδας στην πρεμιέρα της διοργάνωσης, ο Ιάλυσος ήταν αρκετά ανταγωνιστικός απέναντι στον Άρη και τις Εσπερίδες που έπαιξαν στον «τελικό» για τον φετινό τίτλο και πέτυχε νίκη κόντρα στην Άμιλλα 2000 Αρκαδίας.

Από κει και πέρα, στο κλείσιμο της αυλαίας δεν πρόβαλε ιδιαίτερη αντίσταση με αντίπαλο τη Δάφνη και γνώρισε αναμενόμενη ήττα με 42-63.

Δεκάλεπτα: 10-22, 20-40(ημιχρ.), 26-49, 42-63
Διαιτητές: Χριστοφή - Νικηφορίδης
Ιάλυσος (Χατζηκαλημέρης): Λουλού 4, Ορφανού 2, Κοντούζογλου, Γαλαχουσίδη 6, Παπαοικονόμου 3, Χειμωνέτου 16, Χριστοφοράκη, Νικολίτση, Τοντόροβα 8, Διακοκομνηνού 3(1).
Δάφνη (Παπαμικρούλης): Χρονοπούλου 18(4), Λιγνού, Ζιγιάι 15(2), Χατζηθεοδώρου 8, Μπιτούνη, Στεφανίδου 8, Χριστοφορίδη 1, Θεοδόση 4, Ντάνου, Μώρου 7(1), Αβούρη 2.

«Αφεντικό» ο Άρης

• Για πρώτη φορά στην ιστορία του, ο ένδοξος σύλλογος της Θεσσαλονίκης στέφθηκε πρωταθλητής Ελλάδας στις κορασίδες.

• Στην τρίτη θέση της διοργάνωσης περιορίστηκαν οι περσινές τροπαιούχες Εσπερίδες Καλλιθέας /Γλυφάδας.

ΒΟΛΟΣ

Το Σάββατο έπεσε η αυλαία της τελικής φάσης του φετινού Πανελλήνιου Πρωταθλήματος κορασίδων το οποίο διεξήχθη στο ΕΑΚ Βόλου. Ο τίτλος του πρωταθλητή Ελλάδας κρίθηκε την τελευταία αγωνιστική ανάμεσα στον Άρη και τις κατόχους του τροπαίου Εσπερίδες.

Οι Θεσσαλονικιές επικράτησαν με 58-50 στον «μεγάλο τελικό» της διοργάνωσης και σήκωσαν την πρώτη τους κούπα σε επίπεδο κορασίδων, με κορυφαία την **Μαρία Μπουσνάκη**. Το άστρο της ταλαντούχας παίκτριας του Άρη είχε λάμψει και πέρσι στην τελική φάση που έγινε στη Ρόδο φορώντας τότε τη φανέλα της ΜΕΝΤ και είχε αναδειχθεί πολυτιμότερη αθλήτρια της διοργάνωσης. Το ίδιο επανέλαβε και φέτος κατακτώντας όμως αυτή τη φορά και τον τίτλο της πρωταθλήτριας.

ΑΡΗΣ - ΕΣΠΕΡΙΔΕΣ 58-50
Δεκάλεπτα: 15-13, 29-30, 42-40, 58-50
Διαιτητές: Μπλέτσας, Καλούτσας
Άρης (Κωτούλης): Τσολάκη, Ταυροπούλου Σ. 3, Κούκλα, Χατζή Μ., Μπουσνάκη 30, Βασιλειάδου 8(2), Χατζή Ε., Ταυροπούλου Κ. 8, Καλοτεράκη, Γουργιώτη, Χωρινού 9, Ζλατίνη.
Εσπερίδες (Αναγνωστόπουλος): Ζιώγα 10, Ξηρογιάννη, Ξανθοπούλου, Καράμπαλη 11(1), Καραμπουγιούκ, Πάνου 3, Σιφωνιού, Περρωτή, Ζουντουρίδου, Καβάσιλα, Βελουδίου 5, Καλλέργη 21(1).

Τη δεύτερη θέση στην Ελλάδα κατέλαβε η Δάφνη και οι περσινές θριαμβεύτριες (μέσα στην Ιαλυσό) Εσπερίδες τερμάτισαν τρίτες παρά την προσθήκη της «δικιάς» μας, **Κατερίνας Καλλέργη**. Η πρώην παίκτρια του Ιπποκράτη βρίσκεται ήδη στον Κολινδρό όπου κάνει την προετοιμασία της η εθνική κορασίδων.

ΠΑΝΕΛΛΗΝΙΟ ΠΡΩΤΑΘΛΗΜΑ ΚΟΡΑΣΙΔΩΝ
ΤΕΛΙΚΗ ΦΑΣΗ - ΒΟΛΟΣ (21-25/6)

Αποτελέσματα

1η αγωνιστική

Ιάλυσος – Απόλλων	**45-70**
Δάφνη – Άρης	50-56
Εσπερίδες – Άμιλλα 2000	66-37

2η αγωνιστική

Άμιλλα – Δάφνη	43-62
Απόλλων – Εσπερίδες	50-73
Άρης – Ιάλυσος	**58-41**

3η αγωνιστική

Απόλλων – Άρης	49-67
Ιάλυσος – Άμιλλα 2000	**54-51**
Δάφνη – Εσπερίδες	57-53

4η αγωνιστική

Εσπερίδες – Ιάλυσος	**58-40**
Άμιλλα 2000 – Άρης	37-68
Δάφνη – Απόλλων	54-45

5η αγωνιστική

Άρης – Εσπερίδες	58-50
Ιάλυσος – Δάφνη	**42-63**
Απόλλων – Άμιλλα 2000	68-63

Τελική βαθμολογία

1. Άρης	5-0	(307-227)	10
2. Δάφνη	4-1	(286-239)	9
3. Εσπερίδες	3-2	(300-242)	8
4. Απόλλωνας	2-3	(282-302)	7
5. Ιάλυσος	**1-4**	**(222-300)**	**6**
6. Άμιλλα	0-5	(231-318)	5

Ξεχωριστός αγώνας

• Μεγάλα ονόματα προπονητών και παικτών του ελληνικού μπάσκετ ενίσχυσαν με την παρουσία τους την «μάχη ζωής» που δίνουν νεαρά παιδιά για απεξάρτηση από τα ναρκωτικά.

Ένας αγώνας ξεχωριστής σημασίας διεξήχθη χθες στο κλειστό του Πανελληνίου, με αφορμή την παγκόσμια ημέρα κατά των ναρκωτικών.

Επίλεκτη ομάδα επαγγελματιών αθλητών του μπάσκετ (αποτελούμενη από τους Σιγάλα, Ζήση, Σκλάβο, Γκαγκαλούδη, Κορωνιό, Αγαδάκο, Κικίλια, Μπουρούση, Λημνιάτη, Τσαμάτο και Τσόπη), τέθηκε «αντιμέτωπη» με παιδιά (από την κοινότητα "Παρέμβαση"), που νίκησαν τη μάχη για τη ζωή... κόντρα στα ναρκωτικά.

Στον πάγκο των δύο ομάδων βρέθηκαν οι Γιάννης Ιωαννίδης και Παναγιώτης Γιαννάκης, ενώ την αναμέτρηση διηύθυναν οι Νίκος Ζαβλανός, Νίκος Καρούσης και Κυριάκος Ταβουλαρέας.

Το παιχνίδι παρακολούθησε από τις εξέδρες ο πρωθυπουργός, Κωνσταντίνος Καραμανλής με την σύζυγό του, ο υφυπουργός Υγείας, Νικήτας Κακλαμάνης, ο πρώην βουλευτής, Παναγιώτης Φασούλας και πολλοί άλλοι.

Το σκορ ελάχιστη σημασία είχε, ωστόσο, για την ιστορία ο αγώνας έληξε 79-72 υπέρ των επαγγελματιών.



PELLOS TRAVEL
ΠΟΙΟΤΗΤΑ-ΟΡΓΑΝΩΣΗ-ΕΓΓΥΗΣΗ

ΚΑΛΟΚΑΙΡΙΝΕΣ ΕΚΔΡΟΜΕΣ 2005
ΙΟΥΛΙΟΣ - ΑΥΓΟΥΣΤΟΣ 2005

ΤΕΤΡΑΗΜΕΡΗ ΕΚΔΡΟΜΗ ΑΜΟΡΓΟΣ 9/7-12/7
ΑΝΑΧΩΡΗΣΗ 9/7/05 ΣΑΒΒΑΤΟ ΣΤΙΣ 10.00 ΜΜ βράδυ ΜΕ BLUE STAR FERRIES
ΕΠΙΣΤΡΟΦΗ 12/7/05 ΤΡΙΤΗ ΣΤΙΣ 07.00 ΤΟ ΠΡΩΙ ΜΕ BLUE STAR FERRIES
ΤΙΜΗ 195 ΕΥΡΩ

ΜΑΡΜΑΡΙΣ-ΕΦΕΣΣΟΣ-ΚΟΥΣΑΝΤΑΣΙ-ΣΜΥΡΝΗ-ΠΕΡΓΑΜΟΣ-ΑΙΒΑΛΙ-ΤΕΤΡΑΗΜΕΡΗ ΕΚΔΡΟΜΗ 7/07 – 10/07
Ξενοδοχεία 4**** 3***αστέρων με ημιδιατροφή-μεταφορές-Ξεναγήσεις-Ταξιδιωτική ασφάλεια-φόροι Φ.Π.Α.
ΑΝΑΧΩΡΗΣΗ 14/7/05 ΠΕΜΠΤΗ ΠΡΩΙ ΣΤΙΣ 8.00 ΑΜ
ΕΠΙΣΤΡΟΦΗ 17/7/05 ΚΥΡΙΑΚΗ ΣΤΙΣ 18.00 ΤΟ ΑΠΟΓΕΥΜΑ
ΤΙΜΗ ΜΟΝΟ ΜΕ 195 ΕΥΡΩ ΤΟ ΑΤΟΜΟ

ΕΞΑΗΜΕΡΗ ΕΚΔΡΟΜΗ ΖΑΚΥΝΘΟΣ-ΚΕΦΑΛΛΟΝΙΑ 14/7-19/7
ΑΝΑΧΩΡΗΣΗ 14/7/05 ΠΕΜΠΤΗ ΣΤΙΣ 19.00 ΜΜ βράδυ ΜΕ BLUE STAR FERRIES
ΕΠΙΣΤΡΟΦΗ 19/7/05 ΤΡΙΤΗ ΣΤΙΣ 07.00 ΤΟ ΠΡΩΙ ΜΕ BLUE STAR FERRIES
ΠΕΡΙΛΑΜΒΑΝΟΝΤΑΙ: Εισιτήρια Ρόδος-Πειραιας-Ρόδος-Κυλλήνη-Ζακυνθος-Κεφαλλονια-Κυλλήνη σε Γ' θέση - Ξενοδοχεία με πρωινό -Μεταφορές -διανυκτερεύσεις - Ξεναγήσεις - Εκδρομές-Ταξιδιωτικη ασφάλεια Συνοδός γραφείου- Φ.Π.Α..ΔΕΝ ΠΕΡΙΛΑΜΒΑΝΟΝΤΑΙ: Εισοδοι σε αρχαιολογικούς χώρους - Διασκέδαση

ΚΩΝΣΤΑΝΤΙΝΟΥΠΟΛΗ-ΠΡΙΓΚΗΠΟΝΗΣΣΑ 14/07-19/07 (ΕΞΑΗΜΕΡΗ ΕΚΔΡΟΜΗ)
ΜΑΡΜΑΡΙΣ-ΕΦΕΣΣΟΣ-ΣΜΥΡΝΗ-ΠΡΟΥΣΑ-ΚΩΝΣΤΑΝΤΙΝΟΥΠΟΛΗ-ΒΑΝΤΙΡΜΑ-ΣΜΥΡΝΗ-ΜΑΡΜΑΡΙΣ
Ξενοδοχεία 4**** 3***αστέρων με πρωινό και φαγητό- Εισιτήρια Ρόδος-Μαρμαρίς-Ρόδος-Φόροι Τουρκίας-Ξεναγήσεις- Μεταφορές με κλιματιζόμενα πούλμαν-Ταξιδιωτική ασφάλεια-Φ.Π.Α.
ΤΙΜΗ ΜΟΝΟ ΜΕ 295 ΕΥΡΩ ΤΟ ΑΤΟΜΟ

ΔΕΚΑΗΜΕΡΗ ΑΚΤΟΠΛΟΙΚΗ ΕΚΔΡΟΜΗ ΠΟΜΠΗΙΑ-ΡΩΜΗ-ΦΛΩΡΕΝΤΙΑ-ΠΙΖΑ-ΒΕΝΕΤΙΑ-10/7-19/7

ΔΕΚΑΗΜΕΡΗ ΕΚΔΡΟΜΗ-22/8-31/8 ΚΑΠΠΑΔΟΚΙΑ-ΤΡΑΠΕΖΟΥΝΤΑ-ΠΑΝΑΓΙΑ ΣΟΥΜΕΛΑ-ΠΟΝΤΟΣ-ΣΑΜΨΟΥΝΤΑ-ΚΩΝΣΤΑΝΤΙΝΟΥΠΟΛΗ
ΕΠΤΑΗΜΕΡΗ ΕΚΔΡΟΜΗ(23/7- 30/7) ΑΜΟΡΓΟΣ-ΜΥΚΟΝΟΣ-ΣΑΝΤΟΡΙΝΗ-ΠΑΡΟΣ-ΤΗΝΟΣ
ΑΝΑΧΩΡΗΣΗ 23/7/05 ΣΑΒΒΑΤΟ ΣΤΙΣ 10.00 ΑΜ ΤΟ ΠΡΩΙ ΜΕ BLUE STAR FERRIES
ΕΠΙΣΤΡΟΦΗ 30/7/05 ΣΑΒΒΑΤΟ ΣΤΙΣ 09.00 ΤΟ ΠΡΩΙ ΜΕ BLUE STAR FERRIES
ΠΕΡΙΛΑΜΒΑΝΟΝΤΑΙ: Εισιτήρια Ρόδος-Αμοργος-Παρος-Τηνος-Σαντορίνη-Μυκονος-Ρόδος σε Γ' θέση - Ξενοδοχεία με πρωινό -Μεταφορές – διανυκτερεύσεις- Ξεναγήσεις - Εκδρομές-Ταξιδιωτική ασφάλεια – Συνοδός γραφείου- Φ.Π.Α..
ΔΕΝ ΠΕΡΙΛΑΜΒΑΝΟΝΤΑΙ: Εισοδοι σε αρχαιολογικούς χώρους - Διασκέδαση
ΕΛΑΤΕ ΝΑ ΠΡΟΣΚΥΝΗΣΟΥΜΕ ΣΤΗ ΠΑΝΑΓΙΑ ΧΟΖΟΒΙΩΤΙΣΣΑ ΑΜΟΡΓΟΥ-ΠΑΝΑΓΙΑ ΕΚΑΝΤΟΤΑΠΥΛΙΑΝΗ ΤΗΣ ΠΑΡΟΥ ΚΑΙ ΠΑΝΑΓΙΑ ΤΗΣ ΤΗΝΟΥ.

ΕΞΑΗΜΕΡΗ ΕΚΔΡΟΜΗ(28/7- 2/8)
ΑΓΙΟΣ ΝΕΚΤΑΡΙΟΣ ΑΙΓΙΝΑΣ-ΧΡΙΣΤΟΣ ΣΠΑΤΑ-ΑΓΙΟΣ ΙΩΑΝΝΗΣ Ο ΡΩΣΣΟΣ ΕΥΒΟΙΑ-ΟΣΙΟΣ ΕΦΡΑΙΜ ΝΕΑ ΜΑΚΡΗ-ΠΑΝΑΓΙΑ ΤΗΣ ΤΗΝΟΥ-
ΑΝΑΧΩΡΗΣΗ 28/7/05 ΣΑΒΒΑΤΟ ΣΤΙΣ 10.00 ΜΜ ΤΟ ΠΡΩΙ ΜΕ BLUE STAR FERRIES
ΕΠΙΣΤΡΟΦΗ 2/8/05 ΤΡΙΤΗ ΣΤΙΣ 09.00 ΤΟ ΠΡΩΙ ΜΕ BLUE STAR FERRIES

GRAND PRIX F1-FORMULA 1
3 ΜΕΡΕΣ ΓΕΜΑΤΕΣ ΤΑΧΥΤΗΤΑ ΣΤΗΝ ΚΩΝΣΤΑΝΤΙΝΟΥΠΟΛΗ
19-20-21 ΑΥΓΟΥΣΤΟΥ



ΑΕΡΟΠΟΡΙΚΩΣ-ΜΕ ΝΑΥΛΩΜΕΝΗ ΠΤΗΣΗ
ΑΝΑΧΩΡΗΣΗ 19/7 ΤΟ ΠΡΩΙ
ΕΠΙΣΤΡΟΦΗ 22/7 ΠΡΩΙ
ΤΙΜΗ ΕΚΠΛΗΞΗ

Για τους φίλους της FORMULA 1 και της ταχύτητας...

Διαθέτουμε ξενοδοχεία 4 αστέρων-3 αστέρων και εισιτήρια για τον επίσημο και δοκιμαστικό αγώνα της Formula 1. Μεταφορές καθημερινά από το Ξ/Δ στην πίστα στις 19-20-21/8
Ξεναγήσεις καθημερινά στην Κωνσταντινούπολη.

ΚΑΙ ΟΔΙΚΩΣ ΚΑΙ ΟΡΓΑΝΩΝΟΥΜΕ ΕΞΑΗΜΕΡΗ ΕΚΔΡΟΜΗ(18/8 - 23/8)
ΜΑΡΜΑΡΙΣ-KUSADASI-ΒΑΝΤΙΡΜΑ- ΚΩΝΣΤΑΝΤΙΝΟΥΠΟΛΗ - YALOVA-ΠΡΟΥΣΑ-ΣΜΥΡΝΗ-ΕΦΕΣΣΟΣ-ΜΑΡΜΑΡΙΣ
ΑΝΑΧΩΡΗΣΗ 18/8 ΣΤΙΣ 08.00 ΤΟ ΠΡΩΙ ΠΕΜΠΤΗΣ
ΕΠΙΠΡΟΦΗ 23/8 ΣΤΙΣ 9.45 ΤΟ ΠΡΩΙ ΤΗΣ ΤΡΙΤΗΣ
ΠΕΡΙΛΑΜΒΑΝΟΝΤΑΙ: Ξενοδοχεία 5*****ΚΑΙ 4****ΚΑΙ 3*** αστέρων με πρωινό και φαγητό- Εισιτήρια Ρόδος-Μαρμαρίς-Ρόδος- Βαντιρμα-Κωνσταντινούπολη- Υαλοβα- Φόροι Τουρκίας-Ξεναγήσεις- Μεταφορές με κλιματιζόμενα πούλμαν- Ταξιδιωτική ασφάλεια-Φ.Π.Α..
ΕΛΑΤΕ ΜΑΖΙ ΜΑΣ ΣΤΟ GRAND PRIX F1-ΤΗΣ ΚΩΝΣΤΑΝΤΙΝΟΥΠΟΛΗΣ
Η ΠΕΙΡΑ ΜΑΣ ΣΤΗΝ ΤΟΥΡΚΙΑ ΛΟΓΩ ΤΩΝ ΠΟΛΛΩΝ ΤΑΞΙΔΙΩΝ ΜΑΣ
ΣΑΣ ΕΓΓΥΑΤΑΙ ΠΟΙΟΤΗΤΑ-ΑΣΦΑΛΕΙΑ-ΚΑΙ ΕΥΧΑΡΙΣΤΟ ΤΑΞΙΔΙ ΚΑΙ ΘΑ ΕΧΕΤΕ ΕΠΙΣΗΣ ΜΑΖΙ ΜΑΣ ΣΤΗ ΔΙΑΘΕΣΗ ΣΑΣ ΑΡΚΕΤΟ ΧΡΟΝΟ ΓΙΑ ΤΑ ΨΩΝΙΑ ΣΑΣ.

ΣΥΝΟΔΟΣ ΓΡΑΦΕΙΟΥ: Α. ΠΑΠΑΣΑΒΒΑΣ
Εισιτήρια με ΟΑ, AEGEAN και CHARTER. Ακτοπλοϊκά εισιτήρια. Ειδικά πακέτα για μεμονωμένους, συλλόγους, νεόνυμφους για Ελλάδα, Κύπρο, Τυνησία, Αίγυπτος, Μαρόκο, Ιταλία, Αγγλία, Γαλλία κ. α.

ΓΙΑ ΠΕΡΙΣΣΟΤΕΡΕΣ ΠΛΗΡΟΦΟΡΙΕΣ, ΚΡΑΤΗΣΕΙΣ ΚΑΙ ΑΝΑΛΥΤΙΚΑ ΠΡΟΓΡΑΜΜΑΤΑ ΣΤΟ ΠΡΑΚΤΟΡΕΙΟ ΓΕΝΙΚΟΥ ΤΟΥΡΙΣΜΟΥ:
PELLOS TRAVEL – TOUR OPERATOR
ΛΕΩΦΟΡΟΣ ΚΑΛΛΙΘΕΑΣ 125, ΦΑΛΗΡΑΚΙ, ΡΟΔΟΣ
ΤΗΛ: 2241087615, 2241052276 FAX: 2241087616
Email: pellostravel@hellasnet.gr

AE0127

Η επιμονή της στην αύξηση της τιμής του νερού στην Ιαλυσό

Το "πολιτικό βατερλό" της Δημοτικής Αρχής!

Ανοικτή επιστολή του κ. Παναγιώτη Καραβόλια

Κύριε Δήμαρχε και Κύριοι/ες Δημοτικοί Σύμβουλοι, με την κρίση του νερού στην Ιαλυσό να βρίσκεται στην κορύφωση της και φυσικά με το ανάλογο ενδιαφέρον, οι Ιαλυσιώτες και όχι μόνο, παρακολουθούν τα τεκταίνομενα. Κι όπως όλα δείχνουν το θέμα τείνει να εξελιχθεί σε πολιτικό βατερλό της παρούσας Δημοτικής Αρχής.

Στο μάτι του κυκλώνα βέβαια η νεοσύστατη ΔΕΥΑ Ιαλυσού, η οποία αμέσως με την γέννηση της αποδεικνύεται όλο και πιο «αμαρτωλή» , με ευθύνη βεβαίως της Δημοτικής αρχής και καθόλου με αυτήν του φιλότιμου προσωπικού της.

Διότι με ευθύνη της Δημοτικής Αρχής αποδεικνύεται όλο και πιο παράλογη και αναξιόπιστη στις αποφάσεις της όλο και πιο σκανδαλώδης στις πράξεις της.

Επιχειρώντας μια σύντομη ανάλυση της κατάστασης που δημιουργήθηκε θα συμφωνήσουμε όλοι πιστεύω ότι η ίδρυση της ΔΕΥΑΙ δεν ήταν μόνο «αναγκαστική» όπως ισχυρίζεται ο δήμαρχος αλλά επιβεβλημένη ανάγκη για τον Δήμο μας.

Τα πράγματα άρχισαν να χαλάνε όταν η διοίκηση της ΔΕΥΑΙ και η Δημοτική Αρχή προχώρησαν και πήραν την παράλογη απόφαση τους να αναπροσαρμόσουν τα τέλη ύδρευσης αυξάνοντας τα μέχρι και 300% !

Κοινή διαπίστωση ήταν ότι οι νέες τιμές ήταν πολύ αυξημένες σε σχέση με τις προηγούμενες. Είναι περισσότερο από βέβαιο ότι κανείς δεν θα αντιδρούσε σε μια «λογική» και «σταδιακή» αύξηση των τελών ύδρευσης, εφόσον βέβαια αποδεδειγμένα αυτό ήταν αναγκαίο. Χωρίς τους αναγκαίους πόρους είναι αδύνατη μία σωστή πολιτική νερού.

Αυτό που σόκαρε όμως τους καταναλωτές με την απόφαση αυτή ήταν ότι πολλά σημεία της ήταν προβληματικά και θεωρήθηκε :

• Αδικαιολόγητη διότι η άνοδος της τιμής ήταν απότομη και μάλιστα χωρίς επαρκή στοιχειοθέτηση.

• Αδικαιολόγητη διότι ενώ το καλοκαίρι του 2004 και δεν είχαμε νερό και έπρεπε να πληρώσουμε «χρυσό» αυτό το λίγο που διατίθετο με ... «δόσεις».

• Αδικαιολόγητη διότι δεν είχαμε από πριν μια στοιχειώδη ενημέρωση.

• Αδικαιολόγητη διότι ενώ μέχρι το καλοκαίρι του 2004 η Δημοτική Αρχή ισχυριζόταν πως όλα «πήγαιναν καλά» όμως τα προβλήματα του νερού χρόνια τώρα (αέρας στα δίκτυα, πολύωρες διακοπές, αμφίβολη ποιότητα...) που ήταν τελείως άγνωστα για αυτήν, συνέχιζαν να ταλαιπωρούν τους κατοίκους. Λες και τα προβλήματα αυτά ήταν αποτέλεσμα της άρρωστης φαντασίας των κατοίκων της Ιαλυσού και των χιλιάδων επισκεπτών της.

Ζ Αδικαιολόγητη διότι η Δημοτική αρχή προσπαθούσε χρόνια τώρα να διασκεδάσει τις εντυπώσεις όταν ισχυριζόταν ότι το πρόβλημα του «αέρα» στο δίκτυο ύδρευσης οφείλεται στις συσκευές πιεστικών δοχείων που τοποθετούν οι καταναλωτές και στις συσκευές αυτόματου ποτίσματος. (συνέντευξη στο TV4). Δεν τολμούσε να παραδεχθεί ότι η παρουσία «αέρα» στο δίκτυο είναι αποτέλεσμα του συνολικού αδειάσματος του δικτύου από το νερό λόγω της αδυναμίας της να καλύψει την ζήτηση. Μια ζήτηση που ήταν και είναι γνωστή ή τουλάχιστον προβλέψιμη στον απλό πολίτη.

• Αδικαιολόγητη διότι όταν μετά την αντίδραση των κατοίκων η Δημοτική Αρχή προσπαθούσε κυρίως με υπεκφυγές να δικαιολογήσει τα αδικαιολόγητα, ενώ θα έπρεπε τουλάχιστον να παραδεχθεί την αδυναμία της και να ζητήσει ένα δυνατό και ειλικρινές συγνώμη από τους κατοίκους της Ιαλυσού.

• Αδικαιολόγητη διότι η παρούσα Δημοτική αρχή έπρεπε να είχε ασχοληθεί με το θέμα από πολύ νωρίς, είχε υποχρέωση να πάρει όλα τα αναγκαία μέτρα για την αποφυγή αυτού του φαινομένου και την ταλαιπωρία χιλιάδων καταναλωτών. Το πρόβλημα του άδειου δικτύου και η παρουσία αέρα μέσα σ' αυτό, εκτός από την υπερβολική χρέωση που δημιουργεί στον καταναλωτή, έχει άμεση επίπτωση στην τουριστική βιομηχανία της περιοχής, έχει καταρρακώσει την αξιοπιστία του Δήμου και δημιουργεί επίσης πρόβλημα ποιότητας του πόσιμου νερού και γενικά θέμα δημόσιας υγιεινής

Οι κάτοικοι και δημότες Ιαλυσού όπως ήταν αναμενόμενο αντέδρασαν και όπως τους δίνει το δικαίωμα ο Νόμος του Ελληνικού Κράτους προσέφυγαν στον Συνήγορο του Πολίτη (ΣΤΠ), την ανεξάρτητη και εισηγητική αρχή που μεσολαβεί στις διαφορές μεταξύ του Δημοσίου και των πολιτών,

Το πόρισμα του ΣΤΠ συνταγμένο από επιφανείς επιστήμονες Πανελλήνιας εμβέλειας, καταρρίπτει πανηγυρικά την απόφαση της ΔΕΥΑΙ και της Δημοτικής Αρχής. Τα κύρια συμπεράσματα στα οποία καταλήγει είναι :

1. Υπάρχει πρόβλημα στην τεκμηρίωση της ανταποδοτικότητας. Τα στοιχεία που με τα οποία η ΔΕΥΑΙ δικαιολογεί την αύξηση κρίθηκαν από τον ΣΤΠ ανεπαρκή. Δημιουργεί ερωτηματικά το γεγονός ότι η τόσο μεγάλη και αιφνίδια αύξηση των τελών (περίπου 300%) προέκυψε μέσα στο 2004, ενώ, όπως θα ήταν λογικό θα έπρεπε να είχε εντοπισθεί η ανάγκη νωρίτερα και να είχε προβλεφθεί κατά τη διάρκεια των προηγούμενων ετών, ώστε σταδιακή να ήταν η όποια αύξηση των τελών. Από κανένα στοιχείο δεν προέκυψε ότι κατά το προγενέστερο των αυξήσεων διάστημα είχαν διαπιστωθεί αυξημένες ανάγκες ή ελλείμματα, τα οποία θα έπρεπε να αντιμετωπιστούν με αύξηση των τελών ύδρευσης.

2. Υπάρχει πρόβλημα με το τέλος ελάχιστης κατανάλωσης. Δεν βρίσκει έρεισμα στο νόμο 1069/80 η επιβολή «τέλους ελάχιστης κατανάλωσης» στις κατοικίες και στα ξενοδοχεία.

3. Υπάρχει πρόβλημα αναδρομικής χρέωσης. Η απόφαση της ΔΕΥΑΙ να επιβάλλει αναδρομικά τα τέλη ύδρευσης από τον Απρίλιο του 2004 θα ήταν νόμιμη, αν η απόφαση λαμβανόταν μέσα στο πρώτο εξαμήνου του έτους. Σύμφωνα δε με τον νόμο, οι νέες τιμές (αν ήταν σύννομες) θα έπρεπε να ισχύσουν από την αρχή του επομένου έτους δηλαδή από την 1/1/2005 και όχι από τον Απρίλιο του 2004.

Από τα τρία αυτά προβλήματα που αναφέρω το πρώτο και το τρίτο είναι μείζονα και ουσιαστικά.

Η ΔΕΥΑΙ (και κάθε Δημοτική Επιχείρηση) δεν είναι επιχείρηση ιδιοκτησίας του κάθε δημάρχου ή κάποιου εργολάβου. Είναι επιχείρηση κοινωνικού χαρακτήρα. Κάθε χρέωση που επιβάλλει, πρέπει να διέπεται από το πνεύμα της ανταποδοτικότητας. Πρέπει να εισπράττει τόσα όσα ξοδεύει με γνώμονα το γενικό καλό. Οι αυξήσεις όταν επιβάλλονται πρέπει να είναι λογικές, αντιπροσωπευτικές του κόστους, σταδιακές και κυρίως να τεκμηριώνονται με μελέτες σε βάθος χρόνου. Ούτε μπορεί να χρεώνει αναδρομικά τα τιμολόγια του νερού προηγουμένων περιόδων κατανάλωσης με τις αυξημένες τιμές πριν την έγκριση των.

Το πόρισμα του ΣΤΠ που κοινοποιήθηκε στη ΔΕΥΑΙ και την Περιφέρεια Νοτίου Αιγαίου ήταν συγκεκριμένο. Καλεί και συμβουλεύει τον Δήμο Ιαλυσού να ακυρώσει την παλιά απόφαση και να πάρει νέα λαμβάνοντας υπόψη το νόμο και τις πραγματικές ανάγκες του.

Ο Γενικός Γραμματέας της Περιφέρειας άμεσα, με μια γενναία του απόφαση, ανακάλεσε την έγκριση του για τις νέες τιμές του νερού , θέλοντας να δώσει στην Δημοτική αρχή της Ιαλυσού μια δεύτερη ευκαιρία, να αποκαταστήσει ενδεχομένως τις όποιες αδικίες και να επανέλθει με λογική και ηρεμία στο θέμα.

Όμως, αυτή η ανάκληση συνάντησε την απόλυτη άρνηση της Δημοτικής Αρχής της Ιαλυσού.

Παρά το γεγονός ότι η ασπίδα νομιμοφάνειας που πίσω της τόσο καιρό κρυβόταν ο δήμαρχος Ιαλυσού (έχω έγκριση της Περιφέρειας άρα είμαι νόμιμος –όπως έλεγε πολλές φορές ο Δήμαρχος) καταρρίφθηκε και ξεγυμνώθηκε, η Δημοτική Αρχή επιμένει προκλητικά.

Η απόλυτη άρνηση επανεξέτασης της τιμής του νερού δείχνει με σαφή τρόπο την νοοτροπία της Δημοτικής Αρχής στην αντιμετώπιση των κατοίκων της Ιαλυσού – δημοτών και μη.

Δείχνει περίτρανα την περιφρόνηση στις ανησυχίες, στις απορίες, στην έκφραση έστω αντίθετης άποψης των κατοίκων της. Δείχνει ότι δεν είναι έτοιμη για δημοκρατία, διάλογο και αυτοκριτική.

Δείχνει ότι είναι πράγματι απομονωμένη από τον κόσμο που την εμπιστεύθηκε και ότι με το τέχνασμα της παράθεσης ακαταλαβίστικων και ανούσιων αριθμών (εκτός θέματος πολλές φορές) σε κάθε ευκαιρία, προσπαθεί να δικαιολογήσει τα αδικαιολόγητα

Στο τέλος δεν διστάζει να απειλεί κι από πάνω ότι θα «πάει δικαστικά ο Δήμος» για την τήρηση της απόφασης του, αντί να ζητήσει ένα μεγάλο «συγγνώμη» από τους Ιαλυσιώτες που την ανέδειξαν.

Το τελευταίο τέχνασμα που χρησιμοποιεί είναι η δημιουργία φανατισμού, διχαστικού κλίματος και πόλωσης μεταξύ των νέων κατοίκων ή «φιλοξενούμενων» και των ντόπιων, με το επιχείρημα ότι οι νέοι κάτοικοι είναι αυτοί που αντιδρούν «οι εισαγόμενοι», που έχουν κτίσει βίλλες, πισίνες και έχουν γκαζόν.

Γιατί κύριε Δήμαρχε ΤΩΡΑ κάνετε αυτόν τον διαχωρισμό; Εσείς δεν λέγατε κάποτε ότι είμαστε περήφανοι για αυτούς που διάλεξαν τον τόπο μας για τη μόνιμη κατοικία τους; Δηλαδή θέλετε να έχουν ίσες υποχρεώσεις αλλά όχι δικαιώματα;

Όλοι οι κάτοικοι της Ιαλυσού έχουν δικαίωμα να υπερασπίζονται αυτό που νομίζουν ότι είναι δίκαιο και σωστό. Η αρχή της ισότητας και ισονομίας είναι βασική αρχή του Ελληνικού Συντάγματος.

Κλείνοντας θα ήθελα να επισημάνω τους κινδύνους που εγκυμονεί η παράταση της εκκρεμότητας και του αδιεξόδου που προέκυψε από την μέχρι τώρα πολιτική σας. Η υπεύθυνη Δημοτική Αρχή έχει υποχρέωση να ενημερώσει τους κατοίκους της για το τι μέλει γενέσθαι. Οφείλει να απαντήσει στα απλά ερωτήματα που γεννώνται αυτήν την στιγμή.

• Τι θα γίνει με τους καταναλωτές που πλήρωσαν τους λογαριασμούς νερού με τις νέες τιμές που όπως είναι γνωστό ακυρώθηκαν μετά την ανάκληση της νομιμότητας τους από την Περιφέρεια;

• Θα λάβουν πίσω τα επί πλέον χρήματά τους που κατέλαβαν αχρεωστήτως ύστερα από νέα απόφαση σας;

• Τι θα γίνει με τους καταναλωτές που αρνούνται να πληρώσουν αυξήσεις αφού είναι παράνομες;

• Θα επιβληθούν πρόστιμα και τόκοι καθυστέρησης ;

• Θα διακοπεί η υδροδότηση τους όπως στο παρελθόν έχετε απειλήσει;

Κύριε Δήμαρχε και κύριοι /ες Δημοτικοί Σύμβουλοι,

Δεν πρέπει να υπάρχουν αδιέξοδα σε τέτοιου είδους θέματα. Οι «λεονταρισμοί» τύπου «θα προσφύγω στην δικαιοσύνη» κανέναν δεν ωφελούν. Δημιουργούν σύγχυση και επιβαρύνουν το άσχημο κλίμα που δημιουργήθηκε. Υπάρχει πολιτική λύση του θέματος που πρέπει να την βρείτε άμεσα , εκτός αν είστε απρόθυμοι ή ανίκανοι να την πάρετε.

Με τιμή
Καραβόλιας Παναγιώτης
Διπλωματούχος Χημικός Μηχανικός Κάτοικος και Δημότης Ιαλυσού



Ο γιατρός... κο

Οι αντηλιακές κρέμες

Απλώνουν επιμελώς αντηλιακές κρέμες στο σώμα και το πρόσωπο και κάθονται με τις ώρες απολαμβάνοντας τις ακτίδες του καυτού ήλιου πιστεύοντας ότι είναι προστατευμένοι από τον καρκίνο του δέρματος και την πρόωρη γήρανση, που προκαλούν οι ηλιακές ακτίνες. Η πεποίθησή τους αυτή, ωστόσο, δεν ανταποκρίνεται στην πραγματικότητα. Σε αυτό το συμπέρασμα κατέληξε πρόσφατη έρευνα στην οποία αποδεικνύεται ότι οι διάφορες αντηλιακές κρέμες και έλαια, ακόμα και όταν έχουν υψηλό δείκτη προστασίας και ο χρήστης τοποθετεί ικανές ποσότητες σε τακτά χρονικά διαστήματα σε όλο του το σώμα, δεν είναι ικανές να προλάβουν τις επικίνδυνες μεταβολές στη δομή και τη σύσταση του δέρματος που ευνοούν την εμφάνιση καρκίνου στον συγκεκριμένο ιστό.

Δεν προστατεύουν

Παρότι, λένε οι ειδικοί, οι διάφορες κρέμες μπορούν να παρεμποδίσουν τα ηλιακά εγκαύματα δεν είναι ιδιαίτερα αποτελεσματικές ως ασπίδες προστασίας από τις υπεριώδεις ακτίνες Α(UVA), που προκαλούν μελάνωμα,την πιο επικίνδυνη μορφή δερματολογικού καρκίνου. Οι επιστήμονες με ανακοινώσεις τους αναμένεται να ενημερώσουν την κοινή γνώμη για τους κινδύνους αυτούς, τονίζοντας κυρίως ότι δεν πρέπει να παραμένει ο κόσμος περισσότερη ώρα στον ήλιο πιστεύοντας -λανθασμένα- ότι προστατεύεται επειδή χρησιμοποιεί αντηλιακό.

Στη Βρετανία τόσο οι ασθενείς που εμφανίζουν μελάνωμα όσο και οι θάνα-



ΛΟΓΟΣ • ΟΜΙΛΙΑ • ΦΩΝΗ • ΑΚΟΗ
• ΜΑΘΗΣΙΑΚΕΣ ΔΥΣΚΟΛΙΕΣ
• ΔΥΣΛΕΞΙΑ

ΛΕΟΝΤΙΤΣΗ ΧΑΡΟΥΛΑ
Λογοθεραπεύτρια
ΔΕΧΕΤΑΙ ΜΕ ΡΑΝΤΕΒΟΥ
Πλατ. Βρούχου 1
Τηλ. 2241033537, 6946549289
email: hara-leontitsi@yahoo.gr
AE200

ΚΕΝΤΡΟ ΕΙΔΙΚΩΝ ΘΕΡΑΠΕΙΩΝ ΤΟΥ ΠΑΙΔΙΟΥ ΔΩΔΕΚΑΝΗΣΟΥ
ΚΩΝ/ΝΟΣ ΜΠΑΔΑΝΗΣ - ΣΟΥΖΗ ΓΕΩΡΓΙΛΟΠΟΥΛΟΥ
ΕΡΓΟΘΕΡΑΠΕΥΤΗΣ ΠΤΥΧΙΟΥΧΟΣ
ΛΟΓΟΠΑΘΟΛΟΓΟΣ ΜΕΤΑΠΤΥΧΙΑΚΟ ΑΚΟΥΟΛΟΓΙΑΣ
ΜΕΘΟΔΟΥ BOBATH N.D.T
ΜΕΘΟΔΟΣ PORTAGE
ΑΙΣΘΗΤΗΡΙΑΚΗΣ ΟΛΟΚΛΗΡΩΣΗΣ (S.I.)
ΜΕΤΕΚΠΑΙΔΕΥΣΗ ΣΤΙΣ ΝΕΥΡΟΛΟΓΙΚΕΣ ΚΑΙ ΚΙΝΗΤΙΚΕΣ ΔΙΑΤΑΡΑΧΕΣ
Αποστόλου Παύλου 84, Ρόδος 85100,
τηλ. / fax (22410)60999/60579
ΧΠ1871/1872

ΚΕΝΤΡΟ ΥΠΟΣΤΗΡΙΞΗΣ ΨΥΧΟΛΟΓΙΚΩΝ ΠΡΟΒΛΗΜΑΤΩΝ
ΣΙΑΓΚΑ ΚΩΝΣΤΑΝΤΙΝΑ
ΨΥΧΟΛΟΓΟΣ
Απόφοιτος Αριστοτελείου Πανεπιστημίου Θεσσαλονίκης
τηλ. 6945557447
ΚΥΠΡΙΩΤΗ ΑΛΕΞΙΑ
ΨΥΧΟΛΟΓΟΣ
ΨΥΧΟΛΟΓΟΣ ΥΓΕΙΑΣ
Απόφοιτος Πανεπιστημίου Κρήτης, MSC Surrey University of England
τηλ. 6944717520
Δέχονται κατόπιν ραντεβού
Στεφ. Καζούλη 18-1ος όροφος
τηλ. 2241022102
ΧΠ2763

INEMA
ΙΑΤΡΙΚΟΣ & ΝΟΣΟΚΟΜΕΙΑΚΟΣ ΕΞΟΠΛΙΣΜΟΣ
17 ΧΡΟΝΙΑ ΕΜΠΕΙΡΙΑΣ από το 1988
ΕΙΜΑΣΤΕ ΟΙ ΜΕΓΑΛΥΤΕΡΟΙ ΠΡΟΜΗΘΕΥΤΕΣ ΙΑΤΡΙΚΟΥ – ΟΡΘΟΠΕΔΙΚΟΥ ΚΑΙ ΝΟΣΟΚΟΜΕΙΑΚΟΥ ΥΛΙΚΟΥ ΣΤΗ ΔΩΔΕΚΑΝΗΣΟ
ΕΜΠΙΣΤΕΥΘΕΙΤΕ ΜΑΣ !!!
ΛΕΜΕΣΣΟΥ 2 ΡΟΔΟΣ ΤΗΛ.22410 32238 – FAX.22410 28484
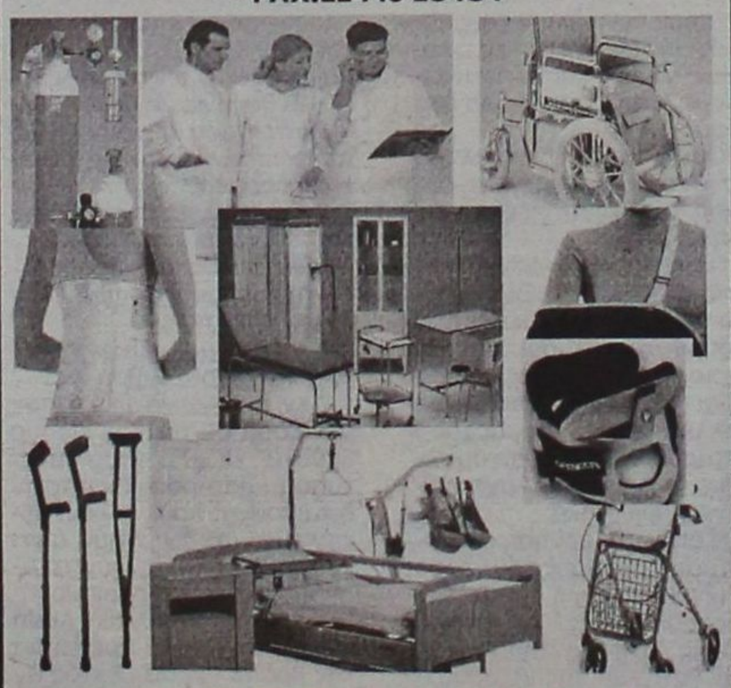
ΑΝΑΠΗΡΙΚΑ ΚΑΡΟΤΣΙΑ–ΒΑΔΙΣΤΙΚΑ -ΟΡΘΟΠΕΔΙΚΑ ΕΙΔΗ–ΜΠΛΟΥΖΕΣ ΙΑΤΡΙΚΕΣ–ΚΑΛΤΣΕΣ ΦΛΕΒΙΤΙΔΑΣ–ΠΕΛΜΑΤΑ–ΟΡΘΟΠΕΔΙΚΑ ΜΑΞΙΛΑΡΙΑ–ΚΡΕΒΑΤΙΑ ΝΟΣΟΚΟΜΕΙΑΚΑ – ΙΑΤΡΙΚΟΣ ΕΞΟΠΛΙΣΜΟΣ ΚΑΙ ΑΝΑΛΩΣΙΜΑ – ΟΡΓΑΝΑ ΧΗΜΕΙΟΥ ΚΑΙ ΚΑΘΕ ΆΛΛΟ ΕΙΔΟΣ ΓΙΑ ΚΑΤ ΟΙΚΟ ΝΟΣΗΛΕΙΑ .
ΧΠ1720

ΧΡΙΣΤΙΝΑ ΣΑΒΒΑΚΗ-ΓΚΡΑΝΖΑΝ
Κλινική Ψυχολόγος
Πτυχιούχος Γαλλίας
Μεταπτυχιακή εκπαίδευση (Dess) στην Κλινική Ψυχολογία Ενηλίκου-Εφήβου & Παιδιού
ψυχολογικό εργαστήρι
Για τον ενήλικο
-Ψυχολογική αξιολόγηση & διάγνωση
-Ψυχολογική υποστήριξη
-Συμβουλευτική ατόμου, ζεύγους, οικογένειας
-Ψυχοδυναμική ψυχοθεραπεία
-Ομάδες αυτογνωσίας μέσα από την τέχνη
Για το παιδί
-Αξιολόγηση νοητικής & συναισθηματικής σφαίρας προσωπικότητας
-Διάγνωση μαθησιακών δυσκολιών & διαταραχών συμπεριφοράς
-Ψυχοθεραπεία μέσω παιχνιδιού & εικαστικών
κωνσταντίνου υδραίου 24
τηλ. 2241077350, κιν. 6937684251
δέχεται με ραντεβού
ΧΠ1511

ΟΡΘΟΠΕΔΙΚΑ - ΙΑΤΡΙΚΑ
ΧΑΡΙΤΟΣ

Ορθοπεδικά είδη & κατασκευές
Εξοπλισμός Ιατρείου & αναλώσιμα

Είδη νοσηλείας κατ' οίκον & μηχανήματα οξυγονοθεραπείας
Ακουστικά Βαρηκοΐας

ΕΛΕΥΘ. ΒΕΝΙΖΕΛΟΥ 6 (Δίπλα στη Ροδιακή Έπαυλη) - ΡΟΔΟΣ
Τηλ.: 22410 24112 Fax: 22410 75969 e-mail: orken@rho.forthnet.gr
ΧΠ2397

ΑΓΩΓΗ ΛΟΓΟΥ-ΛΟΓΟΘΕΡΑΠΕΙΑ
στο παιδί και τον έφηβο
.....Χρύσα Καραπαναγιώτου-Χατζηδάκη.....
.....Λογοθεραπεύτρια.....
.....Πτυχιούχος Α.Τ.Ε.Ι. Πάτρας.....
Μέλος της Αμερικανικής Ένωσης Λογοπαθολόγων
δέχεται με ραντεβού
Στεφ. Καζούλη 18 & Βενετοκλέων, Ρόδος 85100
τηλ.: 22410 25355 - κιν.: 6972276527
e-mail: karapanagiotou@tee.gr
AE0135


ΙΑΤΡΙΚΗ ΑΝΑΚΟΙΝΩΣΗ
Δρ. Λίλα Ι. ΤΖΩΡΖΗ
ΕΙΔΙΚΟΣ ΟΡΘΟΔΟΝΤΙΚΟΣ
Παν. Dusseldorf Γερμανίας
Διδάκτωρ Παν. Giessen Γερμανίας
Το ιατρείο ΜΕΤΑΦΕΡΘΗΚΕ επί της οδού ΜΙΧ. ΠΕΤΡΙΔΗ 103
ΤΗΛ. ΓΙΑ ΡΑΝΤΕΒΟΥ 2241060103
AT1983

ΛΟΥΤΣΙΟΥ ΖΑΦΕΙΡΟΥΛΑ
ΨΥΧΟΛΟΓΟΣ - ΠΑΙΔΟΨΥΧΟΛΟΓΟΣ - ΠΑΙΔΑΓΩΓΟΣ
Πτυχιούχος UNIVERSITY OF CENTRAL LANCASHIRE UK, ΠΑΝΕΠΙΣΤΗΜΙΟΥ ΑΙΓΑΙΟΥ
MSc ΠΑΙΔΟΨΥΧΟΛΟΓΙΑΣ UNIVERSITY OF LONDON
Μέλος της Ενωσης Βρετανών Ψυχολόγων (BPS)
Διάγνωση-Αντιμετώπιση:
✓ Ειδικών Μαθησιακών Δυσκολιών (δυσλεξία - δυσγραφία - δυσαριθμησία)
✓ Υπερκινητικότητας - Διάσπασης προσοχής
Αντιμετώπιση προβλημάτων:
✓ Επιθετικότητας - συστολής - άγχους - κατάθλιψης
✓ Σύναψης - διατήρησης φιλικών σχέσεων
✓ Μειωμένης επιθυμίας για σχολείο - Μειωμένης σχολικής επίδοσης
Συμβουλευτική - Αντιμετώπιση Οικογενειακών προβλημάτων:
✓ Σχέσεις γονέων - γονέων παιδιών - αδελφιών
✓ Διαζύγιο - πένθος - προβλήματα υγείας
✓ Εφηβικής ηλικίας
Ψυχολογική Υποστήριξη - Ψυχοθεραπεία Παιδιών / εφήβων / ενηλίκων για:
✓ Ελλειψη αυτοπεποίθησης - αυτοεκτίμησης - αυτοσεβασμού
✓ Αντιμετώπιση άγχους - κατάθλιψης
✓ Χειρισμό συναισθημάτων - έλεγχο θυμού / παρορμήσεων
✓ Ανάπτυξη κινήτρων για προσωπική -επαγγελματική επιτυχία
✓ Σχέσεις εξάρτησης: ζήλια - ενοχές - παθολογική αγάπη - συγκρούσεις - φόβος μοναξιάς
Δέχεται με ραντεβού τηλ. 2241064841, 6945234100,
Κωνσταντινουπόλεως 48, Ρόδος
ΧΠ2624

ντά και πέρα



δεν προστατεύουν...

τοι, εξ αιτίας της νόσου, αυξάνονται. Είναι χαρακτηριστικό ότι στη Γηραιά Αλβιώνα 1.600 άτομα ετησίως πεθαίνουν από δερματικό καρκίνο, ενώ στην Αυστραλία, όπου ο κόσμος έχει μάθει να αποφεύγει την έκθεση στις ηλιακές ακτίνες, οι θάνατοι ανέρχονται σε 1.000 σε ετήσια βάση.

Γενικά, ο κίνδυνος εμφάνισης μελανώματος κατά τη διάρκεια του βίου διπλασιάζεται κάθε δέκα χρόνια. Σήμερα, ένας στους 68 ενήλικες θα νοσήσει, ενώ το 2010 θα νοσεί ο ένας στους πενήντα. Ο καύσωνας που έπληξε την Κεντρική και Νότια Ευρώπη το περασμένο καλοκαίρι κατά πάσα πιθανότητα θα αποδειχθεί εξαιρετικά επιβλαβής όσον αφορά τα ποσοστά δερματικών καρκίνων. Ηδη, τα κέντρα άμεσης βοήθειας αναφέρουν ότι διεκομίσθηκαν εκατοντάδες άτομα στα νοσοκομεία της Βρετανίας, αριθμοί που ξεπερνούν κάθε προηγούμενο, καθώς εμφάνισαν θερμοπληξία και εκτεταμένα ηλιακά εγκαύματα. Ταυτόχρονα οι πωλήσεις αντηλιακών σκευασμάτων κατέρριψαν κάθε ρεκόρ.

Ηλιοθεραπεία με μέτρο

Ακόμα και ο υψηλότερος δείκτης προστασίας (35) δεν αρκεί για να παρεμποδίσει τις επιβλαβείς ακτίνες, υποστηρίζουν οι ερευνητές στο νοσοκομείο Μάουντ Βέρνον του Βόρειου Λονδίνου.Υπό την καθοδήγηση του ειδικού στα εγκαύματα, καθηγητή Ρόι Σάντερς, οι ερευνητές αναμένεται να κρούσουν τον κώδωνα του κινδύνου τονίζοντας ότι μοναδική λύση για αποφυγή των δερματικών καρκίνων είναι να μην κάνουμε ηλιοθεραπεία τις θερμές ώρες αλλά και να καλύπτουμε με ελαφρύ ρουχισμό κάθε σημείο του σώματος τις ώρες που ο ήλιος είναι πιο δυνατός χωρίς φυσικά αυτό να σημαίνει ότι θα πρέπει να σταματήσουμε να φορούμε αντηλιακά.

Προστατέψτε καλά μάτια και βλέφαρα

Ηλιακή ακτινοβολία ευθύνεται για μια σειρά από παθολογίες στα μάτια, οι οποίες εμφανίζονται ύστερα από χρόνια έκθεση στον ήλιο. Γι' αυτό και τώρα το καλοκαίρι χρειάζεται μεγάλη προσοχή, ειδικά στις διακοπές, όπου μένουμε πολλές ώρες κάτω από τον ήλιο. Μην ξεχνάμε ότι και ο ήλιος δρα συσσωρευτικά.

Ξεκινώντας από τους εξωτερικούς χιτώνες του οφθαλμού, τα βλέφαρα είναι εκείνα στα οποία καταλήγουν όλες οι ακτίνες και κατά συνέπεια η γήρανση του ευαίσθητου λεπτού δέρματος τους έρχεται πιο γρήγορα από το υπόλοιπο δέρμα.

Αποτέλεσμα οι πρώιμες ρυτίδες γύρω από τα μάτια. Επίσης, η εμφάνιση όγκων στα βλέφαρα, όπως επιθυλιώματα και μελανώματα, τα οποία χρήζουν έγκαιρης χειρουργικής αφαίρεσης. Ο επιπεφυκότας, δηλαδή ο λευκός χιτώνας του ματιού, προσβάλλεται σχετικά εύκολα από τις υπεριώδεις ακτινοβολίες (UV).

Ετσι, μπορούμε να έχουμε παθήσεις όπως το πτερύγιο, μια εκφύλιση του επιπεφυκότος κατά την οποία δημιουργείται μια ινοαγγειακή «πέτσα» πάνω στον κερατοειδή που αυξάνει προς το κέντρο του. Αν μεγαλώσει αρκετά, πρέπει να αφαιρεθεί χειρουργικά. Επίσης και το καρκίνωμα του επιπεφυκότος, πιο σπάνιο, φαίνεται να έχει ως παράγοντα κινδύνου τις υπεριώδεις ακτίνες. Ο κερατοειδής επίσης μπορεί να προσβληθεί, αλλά κυρίως παροδικά. Το αποτέλεσμα είναι μια ακτινική κερατοεπιπεφυκίτιδα, ανάλογη με αυτή από οξυγονοκόλληση, κατά την οποία ο ασθενής έχει πόνο, έντονη φωτοφοβία και δυσκολία να ανοίξει τα μάτια του. Είναι μια οξεία κατάσταση που, με την κατάλληλη αγωγή από τον ειδικό, περνά σε 24 ώρες.

Η μακροχρόνια έκθεση στον ήλιο,έχει συνέπεια τη μείωση της διαύγειας του κρυσταλλοειδούς φακού του ματιού, προκαλώντας καταρράκτη. Οι υπεριώδεις ακτίνες UV-A και UV-B είναι υπεύθυνες για τη φωτοχημική βλάβη που προκαλούν στο φακό. Είναι γνωστό ότι ο γεροντικός καταρράκτης αφορά 40 εκατομμύρια άτομα στον κόσμο, ενώ 17 εκατ. καταλήγουν στην τύφλωση.

Μεταξύ τα 65 και 75 έτη έχουμε 25% πιθανότητα να εμφανίσουμε καταρράκτη, ενώ η πιθανότητα φτάνει στο 50% μετά τα 75 χρόνια. Η ηλιακή ακτινοβολία είναι σίγουρα ένας παράγοντας κινδύνου για την εμφάνιση του γεροντικού καταρράκτη και καταλαβαίνουμε τη σημασία της πρόληψης και της προστασίας των ματιών μας.

Ωστόσο, οι υψηλής ενέργειας ακτίνες του ήλιου, το λεγόμενο μπλε φως, δηλαδή το φως εκείνο που όταν πέφτει σε μια γυαλιστερή επιφάνεια μάς στραβώνει, είναι υπεύθυνο και για βλάβες στον αμφιβληστροειδή χιτώνα, το βυθό του ματιού. Η εκφύλιση της ωχράς κηλίδος σχετιζόμενη με την ηλικία είναι μια από τις συνέπειες της μακροχρόνιας έκθεσης στον ήλιο.

Η ωχρά είναι η κεντρική περιοχή του αμφιβληστροειδούς στην οποία εστιάζονται τα οπτικά αντικείμενα και δέχεται τη μεγαλύτερη ποσότητα ακτίνων από τις άλλες περιοχές. Η βλάβη που προκαλείται με την πάροδο του χρόνου είναι μη αναστρέψιμη και οδηγεί στη σταδιακή και ανώδυνη απώλεια της κεντρικής όρασης.

Το σημείο προσήλωσης στις περιπτώσεις αυτές είναι θολό ή τυφλό. Μετά τα 75 έτη υπάρχει 30% πιθανότητα απώλεια οράσεως οφειλόμενη στην ασθένεια αυτή, ενώ ένα 46-50% των ασθενών αυτών καταλήγουν στην τύφλωση. Για τη βλάβη που δημιουργείται δεν μπορούμε να κάνουμε τίποτα! Ετσι, λοιπόν, και εδώ η πρόληψη και η προστασία των ματιών σας από τους παράγοντες εκείνους που οδηγούν στην εκφύλιση της ωχράς, όπως η ηλιακή ακτινοβολία, είναι εξαιρετικής σημασίας.

Πρόληψη

Η πρόληψη των ασθενειών των ματιών, είναι λοιπόν απαραίτητη και πρέπει να γίνεται μακροχρόνια και σχολαστικά ειδικά σε εποχές όπως το καλοκαίρι που η ηλιοφάνεια είναι μέγιστη και ειδικά σήμερα που η απώλεια του όζοντος στη στρατόσφαιρα είναι ολοένα και μεγαλύτερη. Η πρόληψη γίνεται μέσω της προστασίας των ματιών σας από τον ήλιο, είναι πολύ εύκολη και μπορεί να γίνει απ' όλους.

Το πρώτο μέτρο προστασίας και το πιο προσιτό σε όλους είναι η χρήση γυαλιών ηλίου. Εδώ όμως θα πρέπει να δοθούν κάποιες χρήσιμες οδηγίες καθώς και πληροφορίες για το τι καινούργιο υπάρχει στην αγορά. Τα γυαλιά ηλίου που θα αγοράσετε και που θα προστατεύουν τα μάτια σας από την ακτινοβολία θα πρέπει να είναι ειδικά απορροφητικά.

Τι εννοούμε με αυτό; Οτι οι φακοί θα πρέπει να μπορούν να απορροφούν τις βλαβερές ακτίνες του ήλιου, χωρίς όμως να αλλοιώνουν την οπτική αντίληψη και τα χρώματα.

Μην εμπιστεύεστε τα μάτια σας σε ανθρώπους που δεν είναι ειδικοί και μην αγοράζετε γυαλιά από περίπτερα, πλανόδιους κ.τ.λ. γιατί τα γυαλιά αυτά δεν έχουν τις σωστές προδιαγραφές, αν και έχουν ψευδείς ενδείξεις!

Συμβουλευθείτε τον οφθαλμίατρό σας για τη σωστή προστασία και αγοράστε τα γυαλιά σας μόνο από οπτικά καταστήματα που εμπιστεύεστε. Χρησιμοποιήστε τα γυαλιά ηλίου όλο το χρόνο, ακόμη και το χειμώνα τις ημέρες της ηλιοφάνειας. Βάλτε τα σωστά γυαλιά και στα μικρά παιδιά από την ηλικία εκείνη που νομίζετε ότι μπορούν να τα φορέσουν. Η προστασία πρέπει να γίνεται από τη μικρότερη δυνατή ηλικία!

Η επιλογή

Τι πρέπει ακόμη να γνωρίζετε; Τα γυαλιά που συνήθως μέχρι σήμερα φορούσαμε έχουν μια απορροφητικότητα μέχρι τα 400 nm, δηλ. προστατεύουν μόνο από την υπεριώδη ακτινοβολία. Δεν επαρκούν επομένως, διότι δεν καλύπτουν από το βλαβερό μπλε φως, δηλ. από τις υψηλής ενέργειας ακτίνες που είναι βλαβερές για τον αμφιβληστροειδή μας.

Η τεχνολογία όμως κατάφερε να καλύψει το κενό αυτό και σήμερα υπάρχουν ειδικοί φακοί που απορροφούν όλων των ειδών τις ακτίνες του ήλιου και κατά συνέπεια προσφέρουν μεγαλύτερη προστασία. Οι φακοί αυτοί λέγονται φακοί μελανίνης, ακριβώς επειδή περιέχουν συνθετική μελανίνη ικανή να απορροφήσει όλη την γκάμα των βλαβερών ακτινών (μέχρι 600 nm).

Τα γυαλιά αυτά είναι αποτέλεσμα πολυετών ερευνών και υπάρχουν και στην Ελλάδα εδώ και λίγα χρόνια. Τα βρίσκει κανείς στα περισσότερα οπτικά καταστήματα, αρκεί να τα ζητήσει. Είναι λίγο πιο ακριβά, αλλά είναι η απόλυτη προστασία για τα μάτια μας. Κανένα άλλο είδος φακού σήμερα δεν προστατεύει καλύτερα από το φακό μελανίνης.

Αντίστοιχοι φακοί είναι και οι blue blockers. Οι φακοί αυτοί απορροφούν τις ακτινοβολίες στο μπλε-ιώδες φως, δηλ. περισσότερο από το φάσμα των υπεριωδών ακτινών και κατά συνέπεια προστατεύουν καλύτερα και περισσότερο από τα απλά απορροφητικά γυαλιά ηλίου.

Οι πολωτικοί φακοί ηλίου (polarized) είναι μια άλλη κατηγορία γυαλιών ηλίου που βασίζονται στην αρχή της πόλωσης του φωτός. Εχουν πολύ καλή απορροφητικότητα για τις υπεριώδεις ακτίνες, εξουδετερώνουν την εκτυφλωτική αντανάκλαση του ηλίου και προσφέρουν μια πολύ ξεκούραστη όραση.

Κατά συνέπεια, απαιτείται προσοχή στην επιλογή των γυαλιών ηλίου και όχι να ακολουθούμε μόνο την εποχική μόδα.

Θυμηθείτε επίσης ότι οι ακτίνες έχουν τη δυνατότητα να περάσουν στα μάτια μας από το πάνω μέρος των γυαλιών μας και κατά συνέπεια το καπέλο, ειδικά εκείνο με μεγάλο γείσο προστατεύει τις ακτίνες που φτάνουν στα μάτια μας εκ των άνω.

Οσο για το ευαίσθητο δέρμα των βλεφάρων, η αισθητική φαρμακολογία προσφέρει ειδικές αντηλιακές κρέμες για τα μάτια που έχουν χαμηλότερη συγκέντρωση των ουσιών ώστε να μην περνούν μέσα στο μάτι και το ερεθίζουν, ενώ επιτυγχάνουν και υψηλό δείκτη προστασίας.

Συμβουλευθείτε κυρίως το δερματολόγο σας ως ειδικότερο στο θέμα της δερματολογικής προστασίας για τα σκευάσματα που μπορείτε να χρησιμοποιείτε.

ΙΑΤΡΙΚΗ ΑΝΑΚΟΙΝΩΣΗ

Το ΜΙΚΡΟΒΙΟΛΟΓΙΚΟ ΕΡΓΑΣΤΗΡΙΟ
της ιατρού
ΑΝΑΣΤΑΣΙΑΣ Π. ΧΑΜΟΥΖΑ - ΤΣΕΛΕΠΗ

Θα παραμείνει κλειστό
από ΔΕΥΤΕΡΑ 27 ΙΟΥΝΙΟΥ
έως και ΠΑΡΑΣΚΕΥΗ 15 ΙΟΥΛΙΟΥ
θα λειτουργήσει κανονικά
από τη ΔΕΥΤΕΡΑ 18 ΙΟΥΛΙΟΥ

Διεύθυνση: Στέλιου Κωτιάδη 5
Τηλ. 2241074034

ΑΤ2038(Γ)

ΚΕΝΤΡΟ ΛΟΓΟΘΕΡΑΠΕΙΑΣ
Αποκατάσταση άρθρωσης, φωνολογίας και γλωσσικών δεξιοτήτων



ΠΑΠΑΧΡΙΣΤΟΔΟΥΛΟΥ ΑΣΤΕΡΟΠΗ
ΛΟΓΟΠΕΔΙΚΟΣ

AT1605

Κων. Παλαιολόγου 6, Τηλ. 22410 39756, Κιν. 6944 719958

ΜΑΡΙΑ ΣΑΝΤΟΡΙΝΙΟΥ

ΚΛΙΝΙΚΗ ΨΥΧΟΛΟΓΟΣ-ΨΥΧΟΛΟΓΟΣ ΤΩΝ ΚΟΙΝΩΝΙΚΩΝ ΟΜΑΔΩΝ

Πτυχιούχος Κρατικού Πανεπιστημίου της Ρώμης «La Sapienza».

— Κλινική διάγνωση ψυχοπαθολογίας παιδιού, εφήβου και ενηλίκου.
— Ατομική και οικογενειακή ψυχολογική υποστήριξη και θεραπεία κατάθλιψης, φοβίας, κρίσης πανικού, μετατραυματικού στρες (διαζύγιο, πένθος, χωρισμός, αποτυχία, ασθένεια), βουλιμίας, ανορεξίας, διαταραχών προσωπικότητας, έλλειψη αυτοεκτίμησης, εθισμού, κακοποίησης.
— Ψυχολογική φροντίδα και προετοιμασία ανύπαντρης εγκύου και ζευγαριών, στην απόκτηση πρώτου παιδιού.

Επίσκεψη μόνο με ραντεβού.

Τηλέφωνα: 22410 28851 και 6946252407
Λάρνακας 6 (Εθν. Αντιστάσεως)

AT1396

ΑΚΟΥΣΤΙΚΑ ΒΑΡΗΚΟΪΑΣ

ΑΝΑΛΟΓΙΚΑ - ΠΡΟΓΡΑΜΜΑΤΙΖΟΜΕΝΑ - ΨΗΦΙΑΚΑ

Ακούστε τους ήχους της Ζωής

Στο πληρέστερο Κέντρο Ακουστικών Εφαρμογών στα Δωδεκάνησα. Με τις καλύτερες τιμές και τον καλύτερο διακανονισμό.
Εμπιστευθείτε τους πιο έμπειρους στο χώρο, επιλέγοντας ανάμεσα στους μεγαλύτερους κατασκευαστές ακουστικών βαρηκοίας στον κόσμο.

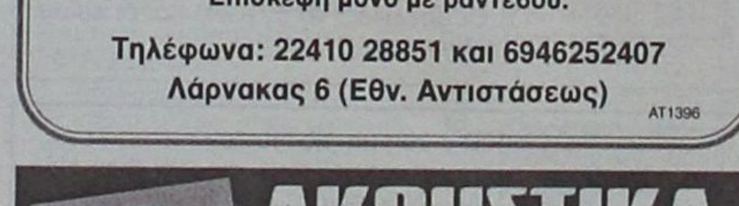

(BTE) (ITE) (CIC) (ITC) (BONE)

BELTONE – STARKEY – HANSATON – UNITRON – SIEMENS
BERNAFON – PHILIPS – COSELGI – REXTON
MICROSON – PURETONE – AUDIFON

ΚΕΝΤΡΟ ΙΑΤΡΙΚΩΝ ΒΟΗΘΗΜΑΤΩΝ

Εθνικής Αντιστάσεως 18
(πρωην Αννης Μαρίας)
Τηλ: 2241020359 Κιν: 6932748916

Συμβάσεις με όλα τα ταμεία.
Ειδικές τιμές ΟΓΑ

ΜΝΗΜΟΣΥΝΑ



Την 28η μηνός Ιουνίου ημέρα Τρίτη και ώρα 8 π.μ. εις τον Ιερό Ναό Ταξιαρχών Νεκροταφείου Ρόδου, τελούμε 6μηνο μνημόσυνο υπέρ αναπαύσεως της ψυχής του πολυαγαπημένου μας και αξέχαστου υιού, αδελφού και θείου

ΗΛΙΑ ΚΡΗΤΙΚΟΥ

Οι γονείς: Κομνηνός-Γαλατιανή
Τ' αδέλφια: Ιωάννης-Ματίνα, Βασίλης-Ειρήνη
Τ' ανίψια και οι λοιποί συγγενείς.

MXP12559



Την 28η μηνός Ιουνίου ημέρα Τρίτη και ώρα 8 π.μ. εις τον Ιερό Ναό Αγίου Φανουρίου Παλιάς Πόλης, τελούμε 40ήμερο μνημόσυνο υπέρ αναπαύσεως της ψυχής της λατρευτής μας μητέρας

ΦΩΤΕΙΝΗΣ ΚΑΤΣΙΜΠΡΑΚΗ

Τα παιδιά: Μαρίτσα, Γιάννης, Κώστας-Λίντα
Τα εγγόνια, τα δισέγγονα και οι λοιποί συγγενείς.

MZT250601(Γ)



Την 30η μηνός Ιουνίου ημέρα Πέμπτη και ώρα 7.30 π.μ. εις τον Ιερό Ναό Ταξιαρχών Μαριτσών, τελούμε 40ήμερο μνημόσυνο υπέρ αναπαύσεως της ψυχής της λατρευτής μας συζύγου, μητέρας, γιαγιάς, αδελφής και θείας

ΣΟΦΙΑΣ Β. ΤΣΕΛΙΟΥ

Ο σύζυγος: Βασίλειος
Τα παιδιά: Γιώργος-Αναστασία, Παρασκευή-Κώστας, Αθανάσιος-Λουκία
Τα εγγόνια, τ' αδέλφια, τ' ανίψια και οι λοιποί συγγενείς.

MZT250619(Γ)



Την 28η μηνός Ιουνίου ημέρα Τρίτη και ώρα 7.30 π.μ. εις τον Ιερό Ναό Αγίου Σεργίου Ιαλυσού, τελούμε 2ετές μνημόσυνο υπέρ αναπαύσεως της ψυχής της λατρευτής μας μητέρας, γιαγιάς και αδελφής

ΠΗΝΕΛΟΠΗΣ ΚΑΡΑΚΑΤΣΑΝΗ

Τα παιδιά: Σεβαστή-Χρήστος, Δικαία-Ιωάννης, Βαγγέλης
Οι αδελφές, τα εγγόνια και οι λοιποί συγγενείς.

MZT250609(Γ)

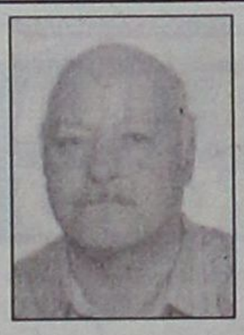

Την 29η μηνός Ιουνίου ημέρα Τετάρτη και ώρα 7 π.μ. εις τον Ιερό Ναό Αγ. Νεκταρίου Αρχίπολης τελούμε 40ήμερο μνημόσυνο υπέρ αναπαύσεως της ψυχής του λατρυετού μας συζύγου, πατέρα, παππού, αδελφού και θείου

ΕΜΜΑΝΟΥΗΛ ΧΑΤΖΗΓΕΩΡΓΙΟΥ

Η σύζυγος: Χρυσή
Τα παιδιά: Δημήτρης, Γιώργος, Λευτέρης, Κώστας
Τα εγγόνια, τ' αδέλφια, τ' ανίψια και οι λοιποί συγγενείς.

MZT250614(Γ)



Την 29η μηνός Ιουνίου ημέρα Τετάρτη και ώρα 8.30 π.μ. εις τον Ιερό Ναό Ταξιαρχών Νεκροταφείου Ρόδου, τελούμε 40ήμερο μνημόσυνο υπέρ αναπαύσεως της ψυχής του λατρευτού μας υιού, αδελφού, εγγονού, ανιψιού

ΤΣΑΜΠΙΚΟΥ ΡΟΔΙΤΗ

Οι γονείς: Κάλλιστος-Αννα
Τ' αδέλφια: Βαγιανή-Αντώνιος, Παναγιώτης, Αναστάσιος
Η γιαγιά: Ειρήνη
Η μικρή ανιψιά
Οι θεοί, τα εξαδέλφια, οι φίλοι και οι λοιποί συγγενείς

MZT250610(Γ)



Την 28η μηνός Ιουνίου ημέρα Τρίτη και ώρα 8 π.μ. εις τον Ιερό Ναό Ταξιαρχών Νεοχωρίου, τελούμε 3μηνο μνημόσυνο υπέρ αναπαύσεως της ψυχής της λατρευτής μας μητέρας, γιαγιάς και θείας

ΑΝΝΑΣ ΤΕΡΕΖΑΚΗ

Τα παιδιά: Γιώργος-Κική, Αντώνης-Τσαμπίκα
Τα εγγόνια, τ' ανίψια και οι λοιποί συγγενείς.

MZT250608(Γ)

ΕΛΛΗΝΙΚΗ ΔΗΜΟΚΡΑΤΙΑ
ΠΕΡΙΦΕΡΕΙΑ Ν. ΑΙΓΑΙΟΥ
ΝΟΜΟΣ ΔΩΔ/ΣΟΥ
ΔΗΜΟΣ ΑΡΧΑΓΓΕΛΟΥ

ΠΕΡΙΛΗΨΗ ΔΙΑΚΗΡΥΞΗΣ ΔΗΜΟΠΡΑΣΙΑΣ

Ο δήμος Αρχαγγέλου προκηρύσσει Δημόσιο Ανοικτό Μειοδοτικό Διαγωνισμό με το σύστημα Δημοπρασίας, **"προσφορά με επί μέρους ποσοστά έκπτωσης και έλεγχο ομαλότητας"** (άρθρο 7 του ΠΔ 609/85) για την ανάδειξη αναδόχου εκτέλεσης του έργου: **"Εγκατάσταση κεντρικής θέρμανσης στο δεύτερο Δημοτικό Σχολείο Αρχαγγέλου"**, προϋπ. **102.830,00 ευρώ** (με πρόβλεψη αναθεώρησης και ΦΠΑ).

Για την δημοπράτηση του έργου, την εκτέλεση της σύμβασης και την κατασκευή του ισχύουν οι διατάξεις, όπως έχουν τροποποιηθεί και συμπληρωθεί και ισχύουν σήμερα, των Νόμων 1418/84, 2229/94, 2308/95, 2338/95, 2372/96, 2940/01, 3021/02, 3212/03, 3263/04 και το Ν. 3310/05 των Προεδρικών διαταγμάτων 609/85 και 472/85 όπως ισχύουν μετά την τροποποίησή τους από τα ΠΔ 368/94, 285/97, 402/96, 210/97, 218/99, το ΠΔ 171/1987 "Οργανα που αποφασίζουν ή γνωμοδοτούν και ειδικές ρυθμίσεις σε θέματα έργων που εκτελούνται από τους ΟΤΑ και άλλες σχετικές διατάξεις", καθώς επίσης και τις σχετικές Υπουργικές αποφάσεις και εγκυκλίους που έχουν εκδοθεί σε εφαρμογή τους και οποιαδήποτε τροποποίηση ή συμπλήρωση πιθανόν να υπάρξει στην προαναφερθείσα νομοθεσία μέχρι την ημερομηνία δημοσίευσης της παρούσας.

- Ο διαγωνισμός θα διεξαχθεί στις **14 Ιουλίου** του έτους **2005,** ημέρα **Πέμπτη,** στο γραφεία της Τεχνικής Υπηρεσίας στο Δημοτικό Κατάστημα Αρχαγγέλου από την αρμόδια επιτροπή, με ώρα λήξης παραλαβής των προσφορών την 10η πρωινή. Αν για οποιοδήποτε σοβαρό λόγο δεν διεξαχθεί η δημοπρασία την 14/7/05 τότε θα διενεργηθεί την 21η Ιουλίου του έτους 2005 ημέρα Πέμπτη με ώρα λήξης την 10η πρωινή.
- Στην δημοπρασία γίνονται δεκτές εργοληπτικές επιχειρήσεις:

α) Ελληνικές ή αλλοδαπές από χώρες μέλη της Ε.Ε. και του ΕΟΧ εγγεγραμμένες στο ΜΕΕΠ: **για έργα κατηγορίας Η/Μ**
   i) Α1 τάξης έως 1ης τάξης ανεξαρτήτως Νομού.
   και για έργα κατηγορίας ΟΙΚΟΔΟΜΙΚΑ
   i) Α1 τάξης έως 1ης τάξης ανεξαρτήτως Νομού.
β) Κοινοπραξίες εργοληπτικών επιχειρήσεων των παραπάνω κατηγοριών.

- Η προθεσμία για την περαίωση του έργου ορίζεται σε ενενήντα (90) ημερολογιακές ημέρες.
- Η εγγύηση για την συμμετοχή στη δημοπρασία ορίζεται σε 2% επί του προϋπολογισμού της μελέτης (χωρίς αναθεώρηση & ΦΠΑ) δηλ. **1.294,00 ευρώ** και βεβαιώνεται με την προσκόμιση ισόποσου γραμματίου του Ταμείου Παρακαταθηκών και Δανείων ή εγγυητική επιστολή αναγνωρισμένης τράπεζας ή του ΤΣΜΕΔΕ.
- Το έργο χρηματοδοτείται από πιστώσεις της ΣΑΤΑ που εισπράττει ο Δήμος για επενδυτικούς σκοπούς.
- Σε περίπτωση τροποποίησης των ορίων των πτυχίων θα δύναται να συμμετέχουν στον διαγωνισμό οι προβλεπόμενες από τις ισχύουσες διατάξεις την ημέρα του διαγωνισμού επιχειρήσεις.
- Τον ανάδοχο του έργου βαρύνουν όλες οι νόμιμες κρατήσεις υπέρ του Δημοσίου, τρίτων, εισφορές ΙΚΑ κ.λπ. Ο ΦΠΑ βαρύνει τον κύριο του έργου.
- Οι δαπάνες δημοσίευσης της παρούσας βαρύνουν τον ανάδοχο του έργου.

Το σφραγισμένο έντυπο Οικονομικής Προσφοράς, το οποίο θα συμπληρώσουν οι διαγωνιζόμενοι για την προσφορά τους, το πλήρες κείμενο της διακήρυξης καθώς και τα τεύχη δημοπράτησης χορηγούνται όλες τις εργάσιμες ημέρες και ώρες στα γραφεία της Τεχνικής Υπηρεσίας του Δήμου Αρχαγγέλου, μέχρι 11/7/05, δύο εργάσιμες ημέρες πριν από την ημέρα υποβολής των προσφορών (χωρίς να προσμετράτε η ημέρα του διαγωνισμού) με την καταβολή ποσού 20 ευρώ.

Αρχάγγελος, 21/6/2005

Ο δήμαρχος
Αλέξανδρος Παν. Παπουράς

Ρόδος, 23/6/2005
Αριθμ. Πρωτ.: Ν.Σ. 326
(Σχετ. Ν.Σ. 325/05, 324/05)

ΕΛΛΗΝΙΚΗ ΔΗΜΟΚΡΑΤΙΑ
ΠΕΡΙΦΕΡΕΙΑ ΝΟΤΙΟΥ ΑΙΓΑΙΟΥ
ΝΟΜΟΣ ΔΩΔΕΚΑΝΗΣΟΥ
ΝΟΜΑΡΧΙΑΚΗ ΑΥΤ/ΣΗ ΔΩΔ/ΣΟΥ
ΝΟΜΑΡΧΙΑΚΟ ΣΥΜΒΟΥΛΙΟ

ΑΝΑΚΟΙΝΩΣΗ

Με την παρούσα ανακοινώνουμε ότι στις 22-6-2005 παρελήφθησαν από το Γραφείο μας οι παρακάτω Αποφάσεις της Περιφέρειας Νοτίου Αιγαίου - Γενική Δ/νση Περιφέρειας - Τμήμα ΠΕ.ΧΩ. Δωδ/σου.

Α) Η με αριθμό 269/10-6-2005 Απόφαση του Γενικού Γραμματέα Περιφέρειας Νοτίου Αιγαίου με θέμα: «Εγκριση περιβαλλοντικών όρων για την κατασκευή και λειτουργία του έργου "Διαπλάτυνση υφιστάμενης οδού και επέκτασης δικτύου ύδρευσης στην περιοχή Τσαΐρι Δήμου Καλλιθέας Νήσου Ρόδου Νομού Δωδ/σου"

Β) Η με αριθμό 223/15-6-2005 Απόφαση του Γενικού Γραμματέα Περιφέρειας Νοτίου Αιγαίου με θέμα: «Εγκριση περιβαλλοντικών όρων για την κατασκευή και λειτουργία του έργου "Αποχέτευση και εγκατάσταση επεξεργασίας λυμάτων Δ.Δ. Λάρδου Δήμου Λινδίων Νήσου Ρόδου Νομού Δωδ/σου».

Γ) Η με αριθμό 109/15-6-2005 Απόφαση του Γενικού Γραμματέα Περιφέρειας Νοτίου Αιγαίου με θέμα: «Εγκριση περιβαλλοντικών όρων για την κατασκευή και λειτουργία του έργου: "Βελτίωση οδού πρόσβασης στην αγροτική περιοχή Αγίου Κων/νου Δήμου Αστυπάλαιας Νομού Δωδ/σου"».

Καλούμε κάθε ενδιαφερόμενο, προκειμένου να λάβει γνώση του περιεχομένου εκάστης των παραπάνω αποφάσεων, να αποταθεί στο Τοπικό Τμήμα Περιβάλλοντος της Δ/νσης Πολεοδομίας Χωροταξίας - Περιβάλλοντος της Ν.Α. Δωδ/σου (κ. Αρη Σκιαδόπουλο, τηλ. 2241030413).

Οι προαναφερόμενες αποφάσεις θα αναρτηθούν για τις προσεχείς μέρες στον πίνακα ανακοινώσεων της Νομαρχίας.

Ο πρόεδρος του Ν.Σ. Δωδ/σου
Φώτης Χατζηδιάκος

Ρόδος, 23/6/2005
Αριθμ. Πρωτ.: Ν.Σ. 328
(Σχετ. Ν.Σ. 323/2005)

ΕΛΛΗΝΙΚΗ ΔΗΜΟΚΡΑΤΙΑ
ΠΕΡΙΦΕΡΕΙΑ ΝΟΤΙΟΥ ΑΙΓΑΙΟΥ
ΝΟΜΟΣ ΔΩΔΕΚΑΝΗΣΟΥ
ΝΟΜΑΡΧΙΑΚΗ ΑΥΤ/ΣΗ ΔΩΔ/ΣΟΥ
ΝΟΜΑΡΧΙΑΚΟ ΣΥΜΒΟΥΛΙΟ

ΑΝΑΚΟΙΝΩΣΗ

Με την παρούσα ανακοινώνουμε ότι στις 22-6-2005 παρελήφθησαν από το Γραφείο μας οι παρακάτω Αποφάσεις της Περιφέρειας Νοτίου Αιγαίου - Γενική Δ/νση περιφέρειας - Τμήμα ΠΕ.ΧΩ. Δωδ/σου.

Α) Η με αριθμό 725/10-6-2005 Απόφαση του Γενικού Γραμματέα Περιφέρειας Νοτίου Αιγαίου με θέμα: «Εγκριση περιβαλλοντικών όρων νέας ξενοδοχειακής μονάδας, 3 αστέρων ως προς την κατηγοριοποίηση, δυναμικότητας 90 κλινών στη θέση "ΖΕΤΕΣ" Δήμου Καρπάθου Νήσου Καρπάθου Νομού Δωδ/σου, ιδιοκτησίας κ. Μιχαήλ Διακονή».

Β) Η με αριθμό 61/10-6-2005 Απόφαση του Γενικού Γραμματέα Περιφέρειας Νοτίου Αιγαίου με θέμα: «Εγκριση περιβαλλοντικών όρων υφιστάμενης ξενοδοχειακής μονάδας, 3 αστέρων ως προς την κατηγοριοποίηση, με την επωνυμία "ΗΛΙΟΣ", συνολικής δυναμικότητας 170 κλινών στη θέση "ΑΜΜΟΟΠΗ" Δήμου Καρπάθου Νήσου Καρπάθου Νομού Δωδ/σου, ιδιοκτησίας της "Ξ.Τ.Ε.Ε. ΙΩΑΝΝΙΔΗΣ Α.Ε.".

Καλούμε κάθε ενδιαφερόμενο, προκειμένου να λάβει γνώση του περιεχομένου εκάστης των παραπάνω αποφάσεων, να αποταθεί στο Τοπικό Τμήμα Περιβάλλοντος της Δ/νσης Πολεοδομίας Χωροταξίας - Περιβάλλοντος της Ν.Α. Δωδ/σου (κ. Αρη Σκιαδόπουλο, τηλ. 2241030413).

Οι προαναφερόμενες αποφάσεις θα αναρτηθούν για τις προσεχείς μέρες στον πίνακα ανακοινώσεων της Νομαρχίας.

Ο πρόεδρος του Ν.Σ. Δωδ/σου
Φώτης Χατζηδιάκος

Η δημιουργία εκπτωτικών κέντρων στη Ρόδο ήταν μια διέξοδος για τον καταναλωτή

Ναυάγησε κάθε προσπάθεια που έγινε

Συνέντευξη στη "Γ" του προέδρου του ΙΝΚΑ ο οποίος μιλά για τις δραστηριότητες του φορέα και υποστηρίζει ότι η ακρίβεια στην αγορά ξεπέρασε κάθε όριο

Ο πρόεδρος του ΙΝΚΑ Ρόδου κ. Γιάννης Καζουλάκης σε συνέντευξή του στη "Γνώμη" αναλύει τη σχέση "καταναλωτής και τοπική αγορά" και προειδοποιεί τον εμπορικό κόσμο ότι αν συνεχίσει να στρουθοκαμηλίζει θα οδηγηθεί με μαθηματική ακρίβεια στην απομόνωση και στο κλείσιμο. Οι προσπάθειες για εκπτωτικά κέντρα – σημειώνει ο κ. Καζουλάκης – δεν έγιναν αποδεκτές και ο ρόδιος καταναλωτής βρίσκεται μπροστά σε μια ακρίβεια άνευ προηγουμένου. Θα πρέπει – κατά τον πρόεδρο του ΙΝΚΑ – άμεσα να αναλυθεί σε βάθος η κρίση της τοπικής αγοράς και στη συνέχεια όλοι οι εμπλεκόμενοι και υπεύθυνοι για την ακρίβεια – ιδιοκτήτες μαγαζιών, εμπορικός σύλλογος, δήμος – να δώσουν λύσεις. Το ΙΝΚΑ ως φορέας στήριξης και ενημέρωσης των καταναλωτών καταβάλλει σημαντικές προσπάθειες αλλά χωρίς οικονομική στήριξη, τα περιθώρια που έχει είναι μικρά. Για τον λόγο αυτό ο κ. Γ. Καζουλάκης ζητά ακόμη μια φορά την οικονομική βοήθεια από την τοπική πολιτεία και τους φορείς που την εκφράζουν.

ΕΡ. Τι Διαπιστώνει το Ινστιτούτο Καταναλωτών σχετικά με τις εμπορικές συναλλαγές των Ρόδιων Καταναλωτών;

ΑΠ.: Η διαμόρφωση των νέων συνθηκών διαβίωσης αλλά και εμπορικής συναλλαγής των ρόδιων καταναλωτών έχει δημιουργήσει αντίξοες συνθήκες στο επίπεδο της καθημερινής του συναλλαγής.

Προσπάθειες κάποιων για εκπτωτικά κέντρα δεν έγιναν αποδεκτές από τον εμπορικό κόσμο.

Καμία ουσιαστική μελέτη προς την κατεύθυνση επεξεργασίας στοιχείων της τοπικής αγοράς δεν έχει γίνει με αποτέλεσμα να διαπιστώνεται η κάθε κατάσταση μόνο εμπειρικά για να λέμε ότι η αγορά έχει κρίση.

Εσκεμμένα αποφεύγεται η διαπίστωση των ουσιαστικών αιτιών αυτής της κρίσης της σχέσης του εμπορικού κόσμου και του καταναλωτή όταν τα αίτια βρίσκονται επίσης και στον φτηνό τουριστικό προϊόν που έχουμε το ALL INCLUSIVE

ΕΡ.: Τι Αναμένετε λοιπόν ;

ΑΠ.: Η αναμενόμενη από την πλευρά του εμπορικού κόσμου αντικειμενική ανταπόκριση προς την καταναλωτική πλευρά δεν έχει παρουσιαστεί μέχρι σήμερα.

Επιχειρήσεις αναγκάζονται να «προσφεύγουν σε κόλπα» ή παραπλανώντας ή αυξάνοντας τις τιμές ή σε διαδικασιών που τους διασύρουν.

Δίδεται η αίσθηση ότι κάποιοι νομίζουν ότι ακολουθώντας αυτήν την μέχρι σήμερα στάση και πορεία δεν τους ενδιαφέρουν οι συνθήκες κάτω από τις οποίες βρίσκεται ο Ρόδιος καταναλωτής, με λίγα λόγια στρουθοκαμηλίζουν τέτοιο επίπεδο που μοιραία τους οδηγεί στην απομόνωση και στο κλείσιμο.

ΕΡ Σε λίγο καιρό θα έχουμε εκπτώσεις ποια η άποψη σας ;

ΑΠ.: Οι εκπτώσεις αποτελούν πλέον μακρινό παρελθόν συγκριτικά με παλαιότερες εποχές σε επίπεδο ειλικρίνειας βιτρίνας, τιμής και ποιότητας, κυρίως δε κίνησης.

Ελλειψη προγραμματισμού, μεθόδου και στόχου, είναι στοιχεία που διακρίνουν το μεγαλύτερο μέρος των εμπόρων του τόπου μας.

Ο χρόνος είναι εξαρτώμενος της ζήτησης και στην δική μας περίπτωση ο Ρόδιος καταναλωτής είναι πολύ επιβαρημένος οικονομικά για να μπορέσει να ανταποκριθεί με ουσία κατά την περίοδο των εκπτώσεων, άρα ή διαρκούν 10 μέρες ή 30 το αποτέλεσμα είναι το αναμενόμενο, μείωση αγοραστική.

Ο μέσος καταναλωτής αυτό το λίγο που θα διαθέσει για αγορές προβληματίζεται έντονα πως και πότε θα έχει την δυνατότητα να το ξοδέψει.

Οι καταναλωτές θα πρέπει να κάνουν έρευνα αγοράς εγκαίρως, να εξετάζουν το προϊόν, να ενημερώνονται για τις προϋποθέσεις αλλαγής, επιστροφής κλπ.

Κυρίως δε απαιτείται υπευθυνότητα και επαγγελματική ειλικρίνεια από τους επιχειρηματίες.

ΕΡ.: Πως νομίζετε ότι αυτή η απόσταση με τους εμπόρους θα μειωθεί ;

ΑΠ.: Για πόσο καιρό ακόμη θα υπάρχει αυτή η απόσταση του εμπορικού κόσμου και των Ρόδιων καταναλωτών; Ποιος ευθύνεται για την σημερινή κατάσταση; Τι και ποια μέτρα πρέπει να ληφθούν και από ποιους και γιατί

Δεν είναι καιρός να γεφυρωθεί το χάσμα μεταξύ της αγοράς και του Ρόδιου καταναλωτή;

Διότι κακά τα ψέματα εάν δεν στηριχθεί η τοπική αγορά από τους ντόπιους θα στηριχθεί από τους σχεδόν αδέκαρους πελάτες που ΣΤΑΒΛΙΖΕΙ το ALL INCLUSIVE. Ευθέως δηλώνουμε ότι αναλαμβάνουμε την πρωτοβουλία και προκαλούμε – Προσκαλώντας τον Εμπορικό Σύλλογο σε μια εν τω βάθη ανάλυση του τοπικού φαινομένου προκειμένου να εξεταστούν τρόποι επίλυσης της κρίσης. Άμεσα πρέπει να ληφθούν αποφάσεις προς την κατεύθυνση της ενεργοποίησης του ενδιαφέροντος των καταναλωτών του τόπου μας για την τοπική αγορά.

ΕΡ.: κ. Καζουλάκη τι φταίει για την ακρίβεια στον τόπο μας ;

ΑΠ.: Το τι φταίει για την ακρίβεια είναι ένα θέμα που χρειάζεται μεγάλη ανάλυση.

Επιγραμματικά θα πρέπει να αναφέρω ότι οι «αέρηδες», τα υψηλά ενοίκια και τα διάφορα τέλη είναι μέρος του προβλήματος δεδομένα που εξουδετερώνουν τον μειωμένο συντελεστή ΦΠΑ για τον καταναλωτή ενώ αντίθετα ωφελεί τον επιχειρηματία και το ενδεχόμενο σκεπτικό κάποιων επιχειρηματιών . Θα πρέπει όλοι μα όλοι οι εμπλεκόμενοι τομείς υπεύθυνοι για την ακρίβεια ,ιδιοκτήτες μαγαζιών, εμπορικός σύλλογος, δήμος προκειμένου να διερευνηθούν τα αίτια και να δοθούν λύσεις.

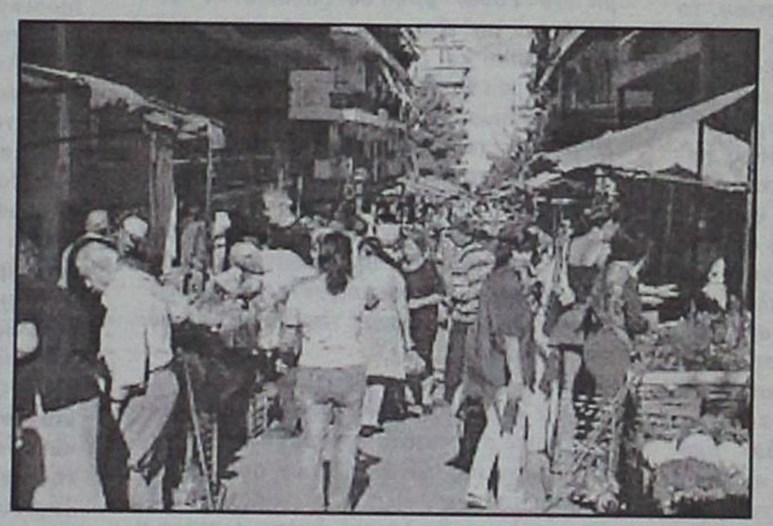

ΕΡ.: Σε ποια είδη εντοπίζετε η ακρίβεια ;

ΑΠ.: Σχεδόν σε όλα τα βασικά είδη όπως διατροφής, ένδυσης, υπόδησης, μεταφορών, καυσίμων, ΔΕΚΟ κλπ. Ειδικά μετά την εφαρμογή του ευρώ η άνοδος έχει φθάσει το 40 – 45% και με τις επερχόμενες αυξήσεις θα φθάσει το 50%.

ΕΡ.: Και οι καταναλωτές πως θα αντιμετωπίσουν αυτή την ακρίβεια ;

ΑΠ.: Με την συρρίκνωση των μισθών λόγω όχι μόνο τω εξόδων αλλά κυρίως λόγω της αναλγησίας της κάθε κυβέρνησης να δίδει όχι μόνο μηδενικές αυξήσεις αλλά και με ποικίλους τρόπους έρχεται να κλέψει στην κυριολεξία τον καταναλωτή επιβαρύνοντας ακόμη περισσότερο το οικονομικό οικογενειακό αδιέξοδο.

Φυσικά δεν πρέπει να λησμονήσουμε και την καταναλωτική μανία του Ρόδιου καταναλωτή που τον έχει κάνει δέσμιο των τραπεζιτικών μηχανισμών.

Υπό αυτές τις προϋποθέσεις μόνο ένα μαντείο των Δελφών θα μπορούσε να απαντήσει στην ουσία του ερωτήματός σας.

Η ταπεινή μας γνώμη περιορίζετε στο να συμβουλεύσουμε του Ρόδιους αλλά και Δωδεκανήσιους καταναλωτές

Α) Να μην αγοράζουν τυχαία, αλλά βάσει προϋπολογισμού

Β) Να ελέγχουν τις τιμές των καταστημάτων επί ομοειδών ειδών που επιθυμούν να αγοράσουν.

Γ) Να ελέγχουν τις τιμές προ των εκπτώσεων και να συγκρίνουν τις τιμές προ και μετά.

Δ) Να διαφοροποιήσουν τις απαιτήσεις βάσει των νέων τιμολογιακών εξελίξεων των

ΕΡ.: Πρόεδρε δεν θα πρέπει το ΙΝΚΑ να αναλάβει ένα ποιο ουσιαστικό τρόπο ενημέρωσης ;

ΑΠ.: Μόνο εάν οργανωθούμε καταλλήλως μέσα στο ΙΝΚΑ, παρέχοντας υπεύθυνη ενημέρωση, νομικές συμβουλές, επίλυσης της διαφοράς, της εξωδικαστικών επιλύσεων διαφορών, μέσω της αποστολής της καταγγελίας και την διεκπεραίωση αυτής . Φυσικά για κάτι πιο οργανωμένο απαιτείται οικονομική δυνατότητα, στήριξη και ελπίζουμε ότι εάν τηρηθούν όσα υπεσχέθη το υπουργείο Ανάπτυξης ίσως χρηματοδοτηθούμε προκειμένου να υλοποιήσουμε το πιο πάνω, την ενημέρωση στο σπίτι αλλά από πέρθσι έως και σήμερα δεν έχουμε λάβει ουσιαστικά τίποτα.

Βλέπετε εμείς δεν χρηματοδοτούμεθα από κανένα τοπικό άρχοντα, δεδομένο που όντως μας προβληματίζει όταν το έργο που επιτελούμε το παρέχουμε εθελοντικά στην τοπική κοινωνία.

Δεν θα πρέπει και εμείς να τύχουμε ετήσιας οικονομικής στήριξης από Δήμο & Νομαρχία και κατ' επέκταση υπ. Αιγαίου, Περιφέρεια, ΤΕΔΚ δηλαδή από τους τοπικούς φορείς και τα κεντρικά όργανα, κάποιο ή κάποια από αυτά όταν: α)Δεν μπορούμε βάση νόμου να εισπράξουμε για καμία παροχή μας, β)Δεν μας επιτρέπετε από το νόμο να εισπράξουμε από καμία μορφή διαφήμισης, γ) Και όταν διάφοροι άλλοι στηρίζονται ποικιλοτρόπως.

Ευχόμαστε αυτή η παράκληση να γίνει αποδεκτή από τους τοπικούς φορείς έτσι ώστε :

α) να μπορέσουμε να προσλάβουμε άτομο για την γραμματεία του γραφείου μας

β) να εξοπλιστούμε με ηλεκτρονικό εξοπλισμό (σύστημα Η/Υ, φωτοτυπικό, κλπ)

γ) να εκδώσουμε ενημερωτικό φυλλάδιο προς τους καταναλωτές.

Δεν αξίζουμε ή δεν δικαιούμαστε και εμείς κάποιας μορφής οικονομική στήριξη για το τεράστιο έργο που επιτελούμε τόσο υπέρ της τοπικής κοινωνίας όσο και της Ευρωπαϊκής ;

ΕΡ.: Πού βρίσκεται κ. Καζουλάκη τώρα το κίνημα των καταναλωτών στον τόπο μας και γενικά στην Ελλάδα ;

ΑΠ.: Πρέπει να γνωρίζετε ότι κίνημα των καταναλωτών είναι η μεγαλύτερη κοινωνική οργάνωση στην Ελλάδα, δεδομένο που δηλώνει την σχετικά μεγάλη κοινωνική αναγνώριση που έχει, αυτό όμως δεν σημαίνει ότι δεν πρέπει να ενδυναμωθεί ακόμη περισσότερο. Αυτό εξαρτάτε από την αποτελεσματικότητα των πράξεών μας και την δυναμική στήριξης του καταναλωτή, δεδομένα που θα ενεργοποιήσουν τους καταναλωτές να έρθουν κοντά μας.

Για τον λόγο αυτό οι καταναλωτές δεν πρέπει μόνο για την ακρίβεια να συσπειρωθούν στο ΙΝΚΑ αλλά και για το σύνολο των προβλημάτων που αντιμετωπίζουν και που με την βοήθεια, στήριξη του ΙΝΚΑ μπορούν να βοηθηθούν ουσιαστικά .

Τέλη Σεπτεμβρίου θα οδηγηθούμε σε γενική συνέλευση και πιστεύουμε ότι πολλοί θα εκπλαγούν από την δραστηριότητα του Ινστιτούτου Καταναλωτών Ρόδου, αρχή μας είναι η ταπεινότητα των ενεργειών μας υπέρ των Καταναλωτών του τόπου μας, των καταναλωτών επισκεπτών από όλη την Ελλάδα, των Ευρωπαίων καταναλωτών τουριστών. Φυσικά για μια ουσιαστική ενεργοποίησή μας στον τομέα ενημέρωσης απαιτούνται χρήματα που όμως δεν διαθέτουμε, εναποθέτουμε τις ελπίδες στην ενδεχόμενη στήριξη των φορέων προκειμένου να δημιουργήσουμε ένα ολοκληρωμένο σύστημα υπεύθυνης ενημέρωσης και δράσης . Τέλος ευχαριστούμε τα τοπικά μέσα ενημέρωσης για την μέχρι σήμερα στήριξή των στην γενική μορφή ενημέρωσης που παρέχουμε στους καταναλωτές της Δωδεκανήσου.

ΣΥΓΧΑΡΗΤΗΡΙΟ

Ευχόμαστε ολόψυχα στην κόρη μας **Αριστέα,** που απεφοίτησε από το ΤΕΙ Δυτικής Μακεδονίας-Τμήμα Διοίκησης Επιχειρήσεων και Οικονομίας, καλή σταδιοδρομία και πάντα επιτυχίες.

Οι γονείς
Γεώργιος-Σοφία
Η αδελφή Ιωσιφίνα

ΜΑΠ21(1)

ΣΥΓΧΑΡΗΤΗΡΙΟ

Ευχόμαστε ολόψυχα στην ανιψιά και εξαδέλφη μας **Αριστέα Ρούσου,** που απεφοίτησε από το ΤΕΙ Δυτικής Μακεδονίας-Τμήμα Διοίκησης Επιχειρήσεων και Οικονομίας, καλή σταδιοδρομία και πάντα επιτυχίες.

Οι οικογένειες
Μιχάλη-Ρούλας και Κλέων Παπαδάκη
Μιχάλη-Αριστέας και παιδιά Φαρμακίδη

ΜΑΠ21(2)

ΣΥΓΧΑΡΗΤΗΡΙΟ

Ευχόμαστε ολόψυχα στην ανιψιά μας **Αριστέα Ρούσου,** που απεφοίτησε από το ΤΕΙ Δυτικής Μακεδονίας-Τμήμα Διοίκησης Επιχειρήσεων και Οικονομίας, καλή σταδιοδρομία και πάντα επιτυχίες.

Οι θείοι σου
Γιώργος-Κίτσα Χατζηκυριάκου
και τα ξαδέλφια σου Αντώνης-Χρήστος

ΜΑΠ21(3)

ecofilms: Ηρθε και στέριωσε...

Η "παρέα" έδωσε ραντεβού για του χρόνου • Ποιές ταινίες απέσπασαν τα βραβεία • Τί έγινε το Σάββατο βράδυ

Η μυρωδιά του γιασεμιού, το χάδι του ανέμου, ο έναστρος Ροδίτικος ουρανός και στο "πανί" να περνούν εικόνες που "μιλούν" για τη δύναμη της ζωής, το θαύμα του περιβάλλοντος, τη μοναδικότητα της Τέχνης...

....Πώς να μη δώσει κανείς ραντεβού κάθε χρόνο στη Ρόδο για να γίνει μέρος αυτής της εμπειρίας που μοιράζονται άνθρωποι από όλο τον κόσμο που συχνωτίζονται με κοινό παρονομαστή την αγάπη για την οικολογία, τον κινηματογράφο και τις τέχνές. Την αγάπη για τη ζωή;

Δεν χρειάστηκε, τελικά, τίποτα άλλο εκτός από τα παραπάνω για να πάρει το Διεθνές Φεστιβάλ Οικολογικού Κινηματογράφου και Εικαστικών Τεχνών της Ρόδου, "ecofilms", διαβατήριο για του χρόνου και να δώσει πάλι ραντεβού σε όσους το αγάπησαν και το ανέδειξαν, στο μοναδικό χώρο του "Ρόδον", στα πλακόστρωτα δρομάκια της πόλης, στο "πανηγύρι" που στήνεται στην πλατεία...

Της Κυριακής Πετρίδου
petridoukyr@yahoo.gr

Το περασμένο Σάββατο 25 Ιουνίου, το Φεστιβάλ έληξε επισήμως (ο.σ. οι προβολές συνεχίσθηκαν και χθες) και φέτος, με την τελετή απονομής των βραβείων που πραγματοποιήθηκε όπως και την προηγούμενη χρονιά στο Εθνικό Θέατρο Ρόδου, κορυφαία στιγμή για τους καλλιτέχνες αλλά κυρίως τους διοργανωτές που και φέτος έβαλαν σ' αυτή τη διοργάνωση κάτι από την ψυχή τους, δείχνοντας σε όλους ότι το Φεστιβάλ της Ρόδου που ξεκίνησε δειλά-δειλά και με πολλές επιφυλάξεις, πριν από τρία χρόνια, ήρθε για να μείνει. Στέριωσε...

Από την περασμένη Τρίτη 21 Ιουνίου μέχρι και χθες, στο Δημοτικό θέατρο της Ρόδου και στο Κινηματοθέατρο "Ρόδον" προβλήθηκαν πάνω από 100 ταινίες, οι περισσότερες από τις οποίες συμμετείχαν στο διαγωνιστικό τμήμα του Φεστιβάλ , διεκδικώντας κάποιο από τα μεγάλα βραβεία του που από φέτος απεικονίζουν το ελάφι της Ρόδου και αθλοθετούνται από τον Οργανισμό Προώθησης του Ροδιακού Τουρισμού, PROTOUR.

Όλες αυτές τις ημέρες, το...αυτοσχέδιο στέκι που έστησαν οι διοργανωτές μπροστά από τις αίθουσες μετατράπηκε σε τόπο συνάντησης ανθρώπων από κάθε γωνιά της Γης οι οποίοι, με δικά τους έξοδα, ξεσηκώνονται, αρκετοί μαζί με τις οικογένειές τους για να έρθουν εδώ πέντε ημέρες προκειμένου να ζήσουν την εμπειρία.

Η ΕΚΔΗΛΩΣΗ

Δίχως να αποποιούνται ούτε στιγμή την παρεΐστικη διάθεση που τους ένωσε, οι διοργανωτές του Φεστιβάλ απένειμαν τα βραβεία το Σάββατο βράδυ στο Εθνικό θέατρο της Ρόδου ενώ, την ίδια στιγμή, ακριβώς απ' έξω, στην πλατεία Δημαρχείου ετοιμαζόταν η συναυλία που ακολουθούσε, με το συγκρότημα "Άσπρο Σπίρτο" αλλά οι πιο...φανατικοί είχαν πιάσει θέση από νωρίς στο "Ρόδον" όπου συνεχίζονταν οι προβολές και απ' έξω, στον...προσωρινό πεζόδρομο όπου και είχε στηθεί η δεξίωση για τη λήξη του Φεστιβάλ.

Η εκδήλωση ξεκίνησε με την προβολή του Β' μέρους του αφιερώματος του Istituto Luce για τα Δωδεκάνησα, περιορισμένο χρονικά σε σχέση με πέρυσι ώστε να μην κουράσει τους θεατές. Κατάμεστο το Εθνικό θέατρο την ώρα που περνούσαν εικόνες της Ρόδου μιας άλλης εποχής, τότε που η ομορφιά και η μοναδικότητά της άρχισε να γίνεται γνωστή.

Της προβολής του αφιερώματος, που έγινε με ζωντανή μουσική υπόκρουση πιάνου πάνω στη σκηνή, ακολούθησε η τελετή της απονομής των βραβείων που μπορεί βέβαια από οργανωτικής πλευράς να μην ήταν αυτό που θα λέγαμε άψογη, ωστόσο η ζεστασιά, ο αυθορμητισμός και ειλικρίνεια και εκείνων που απένειμαν τα βραβεία αλλά και εκείνων που τα πήραν έκαναν την όποια δυσαρέσκεια μηδαμινή.

Παρόντες, εκτός από τους ίδιους τους καλλιτέχνες και όσους συμμετείχαν στη διοργάνωση του Φεστιβάλ, ήταν, ο Δήμαρχος Ροδίων κ. Γιώργος Γιαννόπουλος, η Αντινομάρχης Δωδεκανήσου κα Δέσποινα Σώζου-Διακοσταυριανού, ο Πρόεδρος του Πολιτιστικού Οργανισμού του Δήμου Ροδίων (Π.Ο.Α.Ρ.) κ. Μανόλης Αντωνόγλου καθώς και δύο εκπρόσωποι του Υπουργείου Πολιτισμού, Μάλιστα, η κα Αργυρού μετέφερε τον χαιρετισμό και την στήριξη του Υφυπουργού Πολιτισμού κ. Πέτρου Τατούλη.

Ευχάριστη έκπληξη αποτέλεσε και η παρουσία του Πρέσβη της Γαλλίας στην Ελλάδα κ. Delaye ο οποίος βρισκόταν τις ημέρες αυτές στη Ρόδο για τα εγκαίνια της έκθεσης «Μέτοικοι» και απένειμε το βραβείο ταινίας Μικρού Μήκους στη Γαλλική παραγωγή "Smoking Kills".

Βραβείο απένειμε και η Αντινομάρχης Δωδεκανήσου η οποία κατά τον σύντομο χαιρετισμό που απηύθυνε είπε για το Φεστιβάλ ότι «έχει καθιερωθεί στη συνείδηση του κόσμου και αυτό φαίνεται και από τη συμμετοχή των δημιουργών, τόσο ποιοτική όσο και ποσοτική αλλά και από τη συμμετοχή του κοινού. Η νομαρχία και ο ίδιος ο Νομάρχης στηρίζει πάντα τέτοιους θεσμούς και θα στηρίζει και στο μέλλον και το συγκεκριμένο φεστιβάλ».

Το μεγάλο βραβείο του Φεστιβάλ, το Χρυσό Ελάφι για την καλύτερη ταινία Μεγάλου Μήκους, το "Shipbreakers", απένειμε ο Δήμαρχος Ροδίων ο οποίος είπε προς το κοινό, διαλύοντας κάθε αμφιβολία για το αν θα συνεχίσει το "ecofilms": «Είναι μια γιορτή το Φεστιβάλ που είναι αφιερωμένη στους δημιουργούς και σ' αυτούς που πασχίζουν και για το σινεμά και για το περιβάλλον και γι' αυτό πρέπει να κρατάμε όλοι εμείς οι υπόλοιποι και χαμηλούς τόνους και σχεδόν μηδενική παρουσία. Δεν ξέρω γιατί συνεχίζεται να υπάρχει αυτή η μεμψίμοιρη στάση για το αν θα συνεχίσει να υπάρχει το Φεστιβάλ του χρόνου. Νομίζω η απάντηση που έδωσε ο Γκούναρ (ο.σ. Πρόεδρος της κριτικής επιτροπής για την κατηγορία αυτή), είναι η καλύτερη: ***Φεστιβάλ με τη μυρωδιά των λουλουδιών, με το χάδι του ανέμου, με το κλείσιμο του ματιού από τα αστέρια, από μόνο του δεν μπορεί να συνεχίσει να υπάρχει. Αυτά τα στοιχεία είναι η ασφαλιστική δικλείδα του. Αυτά έχουν κάνει να το έχουν αγαπήσει οι άνθρωποι. ΟΙ άνθρωποι αυτοί που έρχονται εδώ και που δίνουν τον κόπο τους, που δίνουν την προσπάθεια τους, που δίνουν τη δημιουργία τους. Αυτοί είναι που δίνουν το περιεχόμενο και το κοινό της Ρόδου που το αγκάλιασε, τα παιδάκια των σχολειών που το παρακολούθησαν φέτος, δείχνουν το μέλλον του. Τι να προσθέσει τώρα και πώς να δεσμευθεί ένας τοπικός άρχοντας. Περισσεύουν οι δεσμεύσεις των τοπικών αρχόντων„„***».Και πράγματι, την καλύτερη ίσως ατάκα που αποτυπώνει και τη μοναδικότητα του Φεστιβάλ αυτού, είχε πει λίγο πριν ο Πρόεδρος της κριτικής επιτροπής ταινιών Μεγάλου Μήκους του Φεστιβάλ, κ. Γκούναρ Μπέργκνταλ, ο οποίος, προτού ανακοινώσει τα βραβεία είπε ***«Συνήθως πάμε στον κινηματογράφο και νιώθουμε προστατευμένοι πίσω από την προστασία της μυθοπλασίας...η παρουσία του ανέμου, όμως, τα αστέρια, η μυρωδιά των λουλουδιών μας δίνουν την αίσθηση της πραγματικότητας...***

Την παράσταση, όμως, στην προχθεσινή εκδήλωση "έκλεψε" ο πρωταγωνιστής της ταινίας που απέσπασε ειδική μνεία με την οποία άνοιξε η αυλαία του Φεστιβάλ, το "Εγκεφαλικό" της Katarina Peters ο οποίος δεν είναι άλλος από τον σύζυγό της, Boris, που βρισκόταν στη σκηνή του Εθνικού, αποτελώντας ζωντανό παράδειγμα ότι η αγάπη για τη ζωή και την Τέχνη θριαμβεύουν. Η ταινία της Peters έδειξε ακριβώς αυτό. Πως ανάνηψε ο Μπόρις από πολλαπλά εγκεφαλικά και χθες γιόρταζε μαζί της.



Πάνω η Γερμανίδα σκηνοθέτιδα Katarina Peters που απέσπασε ειδική μνεία για την ταινία της, "Εγκεφαλικό" ενώ, λίγο μετά, (κάτω) ο δήμαρχος Ροδίων διαβεβαίωσε για τη συνέχιση του Φεστιβάλ



ΤΑ ΒΡΑΒΕΙΑ

Η κριτική επιτροπή, αποτελούμενη από τον Γκούναρ Μπέργκνταλ, τον Ντέιβ Πρίτσαρντ, τον Αλεσάντρο Τζιόρτζιο, τον Μίρσαντ Πουριβάτρα και τον Μενέλαο Καραμαγγιώλη απένειμε

• το **Χρυσό Ελάφι** για την **καλύτερη ταινία Μεγάλου Μήκους**, συνοδευόμενο από το έπαθλο των 7000 ευρώ, στην ταινία **Shipbreakers (Καταστροφείς καραβιών)**, του σκηνοθέτη **Michael Kot**, με το σκεπτικό ότι η ταινία του αποκαλύπτει ένα καταλυτικό παράδειγμα της παγκοσμιοποίησης και των αντικτύπων της στον άνθρωπο και το περιβάλλον.

• Το δεύτερο βραβείο, το **Αργυρό Ελάφι** και 5000 ευρώ κέρδισε η ταινία **Καρπάθια**, των σκηνοθετών **Andrej Klamt** και **Ulrich Rydzewski**, επειδή μας αιχμαλωτίζει με την υπέροχη φωτογραφία της, προσφέροντας την εικόνα ενός σχετικά αγνώστου προσώπου της Ευρώπης. Η επιτροπή απένειμε ειδική μνεία στις ταινίες **Νοσταλγός** της Ελένης Αλεξανδράκη, και **Εγκεφαλικό** της **Katarina Peters.**

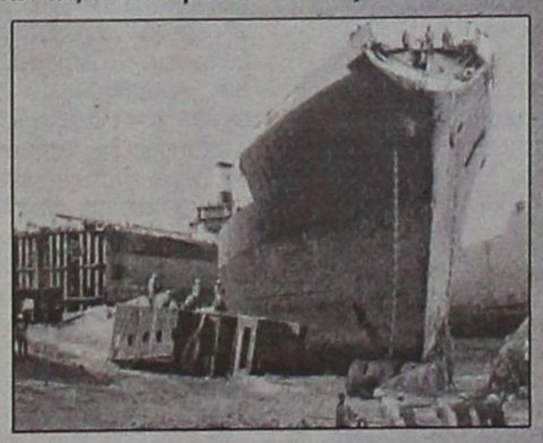

Σημειώνεται ότι το "Νοσταλγός" είναι μία ταινία που έχει γυρισθεί στη Νίσυρο από την Ελένη Αλεξανδράκη και μάλιστα απονεμήθη και ειδική μνεία στους κατοίκους του νησιού για τη βοήθεια που προσέφεραν κατά τα γυρίσματα της ταινίας.

*Στο διαγωνιστικό τμήμα των Ταινιών **Μικρού Μήκους**, η κριτική επιτροπή, απαρτιζόμενη από τον Τιερί Λε Νουβέλ, τον θανάση Ρεντζή, τον Μάρκο Γκαουντέντσι, τον Αλέκο Αρπλιά και τον Ρικ Βερμόϊλεν απένειμε:*

• Το **Χρυσό Ελάφι** -και 5000 ευρώ- στην ταινία μικρού μήκους **Ο κατακλυσμός του Μπάας** του σκηνοθέτη **Omar Amiralay**, για τη διεισδυτική πολιτική σκέψη στην απεικόνιση της σημερινής κοινωνικοπολιτικής πραγματικότητας της Συρίας.

• Το δεύτερο βραβείο, το **Αργυρό Ελάφι**, με το έπαθλο των 3.500 ευρώ, πήγε στον σκηνοθέτη **Wolfang Thaler** της ταινίας **Μυρμήγκια**, για την πρωτότυπη συνεισφορά της στο επιστημονικό ντοκιμαντέρ.

Να σημειώσουμε πως όλα τα παραπάνω βραβεία είχαν αθλοθετηθεί από τον PROTOUR, τον Οργανισμό Προώθησης Ροδιακού Τουρισμού.

*Η κριτική επιτροπή, από τους Σεμπαστιά Σεμέν Γκιτάρ, Μάριο Ταένι και Πετρ Λομ, για το **Βραβείο MedWet/Ramsar** καλύτερης ταινίας για το Νερό και τους Υγρότοπους) τίμησε:*

• Την ταινία **Το Πέπλο της Μπέρτα** του σκηνοθέτη **Esteban Larrain**, ο οποίος έλαβε και το έπαθλο των 4000 ευρώ. Το Βραβείο παρέδωσε στον σκηνοθέτη ο Peter Bridgewater, Γενικός Γραμματέας της Συνθήκης Ramsar.

Λουκία Ρικάκη: Η "ψυχή" του Φεστιβάλ

Είναι η "ψυχή" του Φεστιβάλ από όταν πρωτοξεκίνησε. Πρόκειται για την καλλιτεχνική διευθύντρια του ecofilms, κα Λουκία Ρικάκη, η οποία, βέβαια, κατά τη διάρκειά του μπορεί να εκτελεί χρέη από εκφωνήτριας μέχρι...μεταφράστριας!

Τη συναντήσαμε αμέσως μετά την απονομή των βραβείων το περασμένο Σάββατο και μίλησε στη "Γ" για τις εντυπώσεις της από τη φετινή διοργάνωση, τα μελλοντικά σχέδια αλλά και για την "ερασιτεχνική" αίσθηση που εξακολουθεί να αφήνει το Φεστιβάλ.

Η ανταπόκριση του κόσμου η οποία ήταν όχι μόνο μεγάλη αλλά και επίμονη ήταν το πρώτο σχόλιο της κας Ρικάκη για τη φετινή χρονιά, κάτι που της έκανε εντύπωση δεδομένου του αρκετά μεγάλου αριθμού ταινιών. Η αναβάθμιση του τεχνικού εξοπλισμού αλλά και η μεγαλύτερη συμμετοχή ξένων σκηνοθετών είναι, επίσης, δύο νέα στοιχεία που είχαμε τη φετινή χρονιά.



Όσο για την οργάνωση του Φεστιβάλ και τις όποιες ελλείψεις ή λάθη, σύμφωνα με την ίδια, επιδιώκουν να είναι όλοι οι σκηνοθέτες εδώ αλλά στα Φεστιβάλ συμβαίνει να μην είναι αυτό πάντα δυνατόν, ειδικά όταν έχουν να αντιμετωπίσουν και διάφορα προβλήματα στη χώρα τους.

Όπως εξηγεί, οι πόροι του Φεστιβάλ είναι πολύ λίγοι και το ecofilms καλύπτει μόνο τα πολύ βασικά γι' αυτό και είναι ιδιαίτερα ενθαρρυντικό ότι αρκετοί σκηνοθέτες ήρθαν με δικά τους έξοδα, φέρνοντας μαζί και τις οικογένειές τους.

Ρωτήσαμε την κα Ρικάκη και για τον "ψίθυρο" που υπήρξε για το αν θα συνεχίσει το Φεστιβάλ και του χρόνου-μάλιστα ο δήμαρχος μίλησε γι' αυτό κατά τον χαιρετισμό του, διαβεβαιώνοντας ότι θα συνεχίσει. Η ίδια, είπε ότι το άκουσε από την πρώτη ημέρα, παρά τις διαβεβαιώσεις Νομαρχίας και Δήμου και της μεγάλης ανταπόκρισης του κοινού και βεβαίως της επιθυμίας των ίδιων των διοργανωτών να συνεχίσει. Σημειώνεται ότι, φέτος, βελτίωσαν και τις υποδομές. «Δεν είμαστε πανηγύρι», λέει χαρακτηριστικά. Πάντως, η ίδια το αποδίδει στην αγωνία για το αν θα συνεχίσει ακριβώς επειδή όλοι το θέλουν.

Η κα Ρικάκη, υπεραμύνεται του παρεΐστικου κλίματος που εξακολουθεί να τους διακατέχει ακόμα κι αν υπολείπεται σε...γκλάμουρ η διοργάνωση, λέγοντας ότι είναι κάτι που το κάνουν απολύτως συνειδητά αφού εάν π.χ. μπει εισιτήριο στην προβολή των ταινιών τότε θα γίνουν περισσότερο επιχειρηματίες, όλα θα γίνουν πιο τυπικά και δεν είναι αυτός ο χαρακτήρας αυτού του Φεστιβάλ αλλά και των ανθρώπων της οικολογίας που το απαρτίζουν. Και αυτό ακριβώς είναι που συγκεντρώνει κάθε χρόνο τόσους ανθρώπους εδώ, αυτή η αίσθηση της ελευθερίας και της ανεμελιάς που βρίσκουν στη Ρόδο.

Δεν είναι, όμως, μόνο αυτό. Παράλληλα "κλείνονται" και δουλειές. Πολύ σημαντικό για την εμβέλεια και τον αντίκτυπο του Φεστιβάλ της Ρόδου είναι ότι κατά τη διάρκειά του φέτος, εκπροσωπήθηκαν όλα τα μεγάλα γραφεία διανομής στην Ελλάδα και μάλιστα, μέχρι στιγμής, δύο ταινίες, το "Εγκεφαλικό" και το "Τσέπακο Όνειρο" θα προβληθούν το χειμώνα στις σκοτεινές αίθουσες!

Καταλήγοντας, η κα Ρικάκη λέει ότι το σημαντικό μήνυμα που βγαίνει από αυτή τη γιορτή του κινηματογράφου και της οικολογίας είναι **«η ευθύνη που έχουμε όλοι οι καλλιτέχνες να ανταποκρινόμαστε στα πολύ σημαντικά ζητήματα της κοινωνίας. Η Τέχνη πρέπει να πηγαίνει μπροστά τα πράγματα να μην είναι παρατηρητής. Δηλαδή να προβλέπει, να προτρέπει, να προκαλεί...».**

METROPOL MULTI CINEMA ODEON
22410 28400
INFORMATION - RESERVATIONS
ΠΛΗΡΟΦΟΡΙΕΣ - ΚΡΑΤΗΣΕΙΣ
ΕΒΔΟΜΑΔΙΑΙΟ ΠΡΟΓΡΑΜΜΑ weekly program
24/06/05 - 30/06/05
www.cinemametropol.gr


ΑΠΟΛΥΤΟΣ ΠΡΑΚΤΟΡΑΣ 2
XXX 2
Μία εκρηκτική περιπέτεια από τον σκηνοθέτη του Τζέιμς Μπόντ " Πέθανε μια Άλλη Μέρα ".
Όταν η απόλυτη απειλή πλησιάζει...έρχεται η ώρα για έναν διαφορετικό ήρωα.
Πρωταγωνιστούν : Άϊς Κιουμπ, Σάμιουελ Τζάκσον, Γούίλιαμ Νταφόε
ΑΙΘΟΥΣΑ 2
ΩΡΕΣ ΕΝΑΡΞΗΣ / SHOW TIMES 18:15, 20:30, 22:45

Ο Κος & η Κα ΣΜΙΘ
Mr. & Mrs. SMITH
Οι δύο μεγαλύτεροι στάρ του κόσμου αυτή την στιγμή ενώνουν τις δυνάμεις τους σε μία συναρπαστική ερωτική περιπέτεια γεμάτη δράση, κωμικά απρόοπτα και έναν έρωτα που κυριολεκτικά... σκοτώνει!!!
Πρωταγωνιστούν : Μπράντ Πίτ, Αντζελίνα Τζολί
ΚΑΝΤΕ ΕΓΚΑΙΡΑ ΤΙΣ ΚΡΑΤΗΣΕΙΣ ΣΑΣ
ΑΙΘΟΥΣΑ 1
ΩΡΕΣ ΕΝΑΡΞΗΣ / SHOW TIMES 17:20, 20:00, 22:40


ΜΑΝΤΕΨΕ ΠΟΙΟΣ
GUESS WHO
Σε σενάριο του βραβευμένου με Όσκαρ Γουίλιαμ Ρόουζ (Μάντεψε Ποιός θα Έρθει το Βράδυ) έρχεται μία σύγχρονη κωμωδία για τις σχέσεις γαμπρού - πεθερού.
Μία ξεκαρδιστική κωμωδία με τους Άστον Κουτσερ και Μπέρνι Μακ.
ΑΙΘΟΥΣΑ 3
ΩΡΕΣ ΕΝΑΡΞΗΣ / SHOW TIMES 20:15, 22:30


STAR WARS: ΕΠΕΙΣΟΔΙΟ III : EPISODE III
Η εκδίκηση των Σιθ.
Το έπος επιστημονικής φαντασίας που άλλαξε την ιστορία του κινηματογράφου αποκτάει τον τελευταίο κρίκο της αλυσίδας του.
ΑΙΘΟΥΣΑ 3
ΩΡΕΣ ΕΝΑΡΞΗΣ / SHOW TIMES 17:30

ΠΡΟΣΕΧΩΣ


ΒΡΩΜΙΚΟΣ ΚΟΣΜΟΣ
36 QUAI DES ORFEVRES
Μία δυνατή αστυνομική περιπέτεια υποψήφια για 8 Όσκαρ της Γαλλικής Ακαδημίας.
Εκδίκηση ή...δικαιοσύνη;
Πρωταγωνιστούν : Ντανιέλ Οτέιγ, Ζεράρ Ντεπαρντιέ, Βαλέρια Γκολίνο.
XΠ046

ΠΑΛΛΑΣ 5 CINEMAS CENTER
24/06/2005 - 30/06/2005
www.cinemapallas .gr
Για κρατήσεις
22410 24475/70670
Δημοκρατίας 13, Ρόδος


BATMAN BEGINS
Η ΤΑΙΝΙΑ ΤΟΥ ΚΑΛΟΚΑΙΡΙΟΥ!!!
ΣΕ 1η ΠΑΓΚΟΣΜΙΑ ΠΡΟΒΟΛΗ!
Η υπερ-περιπέτεια, που δεν θα χασει κανείς!!!
ΚΑΝΤΕ ΕΓΚΑΙΡΑ ΤΙΣ ΚΡΑΤΗΣΕΙΣ ΣΑΣ
Αίθουσα 5 ώρες έναρξης // •17:00 •19:45 •22:35


WAR OF THE WORLDS ΠΟΛΕΜΟΣ ΤΩΝ ΚΟΣΜΩΝ
ΑΠΟ ΤΕΤΑΡΤΗ 29 ΙΟΥΝΙΟΥ!!!
ΣΕ 1η ΠΑΓΚΟΣΜΙΑ ΠΡΟΒΟΛΗ!!!
ΑΚΡΙΒΟΤΕΡΗ ΠΑΡΑΓΩΓΗ ΣΤΗΝ ΙΣΤΟΡΙΑ ΤΟΥ ΚΙΝΗΜΑΤΟΓΡΑΦΟΥ!!!
Στίβεν Σπίλμπεργκ - Τομ Κρούζ
Αίθουσα 5 ώρες έναρξης // •17:40 •20:05 •22:30


MONSTER KAKIA IN LAW ΤΗΣ ΘΕΡΑ
Η ξέφρενη κωμωδία με τη Τζένιφερ Λόπεζ και τη Τζέιν Φόντα
Αίθουσα expert Κωσταρίδης 2 ώρες έναρξης // •17:50 •20:00 •22:30


HOUSE OF WAX
ΤΟ ΣΠΙΤΙ ΤΟΥ ΘΑΝΑΤΟΥ
Από τους παραγωγούς των Gothika, House on Haunted Hill και 13 Ghosts. η απόλυτη ταινία τρόμου!!!
Αίθουσα SFERA 1 ώρες έναρξης // •17:45 •20:10 •22:35


BEYOND the SEA ΠΕΡΑ ΑΠΟ ΤΗ ΘΑΛΑΣΣΑ
Ο βραβευμένος με ΟΣΚΑΡ Κέβιν Σπέισι σε μια πλούσια βιογραφική ταινία
Αίθουσα MAIK ARTISTIC TEAM 3 ώρες έναρξης // •17:30 •20:00 •22:30


BOOGEYMAN ΕΦΙΑΛΤΗΣ
Η ΤΑΙΝΙΑ ΤΡΟΜΟΥ ΤΗΣ ΧΡΟΝΙΑΣ!!! Κάτι φρικιαστικό καραδοκεί τη νύχτα. Αντιμετωπίστε το!!!
Αίθουσα 4 ώρες έναρξης // •20:00 •22:35


SON OF THE MASK ΜΑΣΚΑ JUNIOR
Η ΜΑΣΚΑ ΕΠΕΣΤΡΕΨΕ !!!
Αίθουσα 4 ώρες έναρξης // •17:30

Άρτος (;) Θεάματα (;)...

... Και τηλεόραση (όπως λέμε τηλοψία...)

ΕΤ1

07.00 **Παιδικό πρόγραμμα**
10.10 **Βιογραφίες** (Ε)
11.10 **Ιστορία**
12.00 **Αστροφεγγιά**
13.00 **Ταξιδεύοντας**
14.00 **Τσικιτίτας**
15.00 **Μεσογειακοί αγώνες**
16.00 **Εχει γούστο.** Καθημερινή ψυχαγωγική εκπομπή με την Μπήλιω Τσουκαλά.
18.00 **Μεσογειακοί αγώνες**
19.30 **Εξι κορυφαίοι γλύπτες συνομιλούν με τον άνθρωπο**
20.00 **Παράθαση**
21.00 **Το θέατρο της Δευτέρας**
22.00 **Ράλι Ακρόπολις**
22.50 **Σαν σήμερα**
23.00 **Ειδήσεις**
24.00 **Δρόμοι.** Με τον Αρη Σκιαδόπουλο
01.00 **Ξένη ταινία.** «Merci για τη σοκολάτα». Κοινωνικό δράμα.

ΝΕΤ

05.45 **Πρώτη γραμμή.** Ενημερωτική εκπομπή με τον Βασίλη Λυριτζή και τον Δημήτρη Οικονόμου.
10.00 **Ειδήσεις**
10.10 **Καθημερινά.** Ενημερωτική εκπομπή με τον Κωνσταντίνο Ζούλα και τη Σοφία Παναγιωτάκη.
12.00 **Ειδήσεις**
13.00 **"P-R".** Καθημερινό μαγκαζίνο με τη Ρίκα Βαγιάννη και την Λένα Αρώνη
15.00 **Ειδήσεις**
16.00 **Ατίθασα νιάτα.** Νεανική σειρά.
17.00 **Ηρθε η ώρα σας**
18.00 **Ειδήσεις**
19.00 **20ός αιώνας - επιλογές**
19.15 **Ελληνική ταινία.** «Νύχτες στο Μιραμάρε». Κωμωδία.
21.00 **Ειδήσεις**
22.00 **Προσκήνιο.** Ενημερωτική εκπομπή.
23.00 **Confederation cup**
24.00 **Ξένη ταινία.** «Μπλε βελούδο». Θρίλερ μυστηρίου. Παίζουν: Ιζαμπέλα Ροσελίνι, Ντένις Χόπερ
01.00 **Ειδήσεις**
01.15 **Ξένη ταινία** (Σ)
02.15 **Μάτλοκ.** Αστυνομική σειρά.

ΕΤ3

07.30 **Τα δελφινάκια και οι φίλοι τους**
08.00 **Η ομάδα των αριθμών**
08.30 **Εμείς το λέγαμε συρτάκι.** Ντοκιμαντέρ
09.00 **Πρωινό πανόραμα.** Ντοκιμαντέρ.
11.00 **Μάμα μία**
12.30 **E-life** (Ε)
13.00 **Ειδήσεις**
14.30 **Με μια τρίτη ματιά.** Ενημερωτική εκπομπή με τον Κώστα Μπλάτκα.
16.00 **Ειδήσεις**
16.20 **Εκτη αίσθηση**
16.30 **Νηστικό αρκούδι**
16.40 **Z&K**
18.00 **Ο κόσμος των σπορ**
19.00 **Ειδήσεις**
20.15 **Μακρινές φιλίες**
20.30 **Ενστάσεις.** Ενημερωτική εκπομπή με την Αλεξάνδρα Γωγούση-Σκανδάλη.
21.00 **Δευτέρας-παρουσία.** Ενημερωτική εκπομπή με την Σύνθια Σάπκα.
22.00 **EPT-3 sports Arena**
24.00 **Ειδήσεις**
00.30 **Οικογενειακές εικόνες.** Δραματική σειρά.
02.30 **Με μια τρίτη ματιά** (Ε)
04.00 **Πρωινό πανόραμα** (Ε)
06.00 **Μάμα μία** (Ε)

FILMNET

05.50 **Ξένη ταινία.** «Σκληρές κουβέντες»
07.35 **Ξένη ταινία.** «Η ώρα της αποκάλυψης»
09.10 **E! Entertainment**
09.40 **Ξένη ταινία.** «Οι σπεσιαλίστες»
11.10 **Ξένη ταινία.** «Eloise at the Plaza». Κωμωδία.
12.40 **Ξένη ταινία.** «Οι άγγελοι του Τσάρλι: δράση πέρα από τα όρια»
14.30 **Ξένη ταινία.** «Σκοτεινή απουσία»
16.15 **Ξένη ταινία.** «Η καταδίκη σε απευθείας μετάδοση»
18.00 **Ξένη ταινία.** «Απόδραση από την πύρινη κόλαση»
19.35 **Ξένη ταινία.** «Ο θρύλος»
22.00 **Ξένη ταινία.** «Ο στοιχειωμένος πύργος»
24.00 **Οι αγνοούμενοι**
01.00 **Ξένη ταινία.** «Μπελ βροχή»
02.35 **Ξένη ταινία.** «Κόκκινο ποτάμι»

ALTER

06.15 **Παιδικό πρόγραμμα**
09.30 **Ειδήσεις**
10.00 **Καθαρές κουβέντες.** Με τον Γιώργο Βαρεμένο και τη Μάγδα Τσέγκου.
12.25 **Τρώω υγιεινά**
12.30 **Ειδήσεις**
13.45 **Top secret.** Με τον Στέφανο Χίο και τη Ντέσσυ Κουβελογιάννη.
16.15 **Ειδήσεις**
16,20 **Ελληνική ταινία.** «Και δειλός και τολμηρός». Κωμωδία Παίζουν: Στάθης Ψάλτης, Τζώνης Θεοδωρίδης, Χριστίνα Παππά
18.15 **Top secret-Τελευταία έκδοση**
18.45 **Το πρώτο θέμα**
19.00 **Ειδήσεις**
20.00 **Η φωνή του πολίτη**
21.00 **Ξένη ταινία.** «Τζέιμς Μποντ, πράκτωρ 007, Επιχείρηση Οκτάπους» Περιπέτεια.
23.45 **Sex and the city.** Κοινωνική σειρά.
00.15 **Ξένη ταινία.** «The hitman». Δράσης
02.15 **Auto Alter**
02.30 **Aphrodisia**

MEGA

05.45 **Από νωρίς**
06.45 **Πρωινό MEGA.** Με τη Μάρω Λεονάρδου και τον Ιορδάνη Χασαπόπουλο.
08.00 **Κοινωνία ώρα 8.** Με το Νίκο Κακαουνάκη.
10.00 **Τα μυστικά της Βέφας.** Με τη Βέφα Αλεξιάδου.
11.00 **Ομορφος κόσμος το πρωί.** Με τον Γρηγόρη Αρναούτογλου.
14.00 **Ειδήσεις**
15.00 **Δύο ξένοι** (Ε)
16.30 **Δέκα λεπτά κήρυγμα** (Ε)
17.30 **Ματιές στα γεγονότα**
17.40 **Απαγορευμένη αγάπη.** Κοινωνική σειρά.
18.20 **Φιλοδοξίες.** Ελληνική κοινωνική-δραματική σειρά.
19.00 **Βέρα στο δεξί**
20.00 **Κεντρικό δελτίο ειδήσεων**
21.00 **Η απλή μέθοδος των τριών.** Κωμική σειρά.
22.00 **Εραστής δυτικών προαστίων.** Κωμική σειρά.
23.00 **Μετράω στιγμές**
23.50 **Ανατροπή.** Ενημερωτική εκπομπή με τον Γιάννη Πρετεντέρη.
01.15 **Τελευταία γεγονότα**
01.30 **Ξένη ταινία.** «Δεν βλέπω τίποτα, δεν ακούω τίποτα». Κωμωδία
03.45 **Ξένη ταινία.** «Δεσμοί φιλίας». Δραματική.

ANT1

05.40 **Καλημέρα με τον ANT-1** Ζωντανή ενημερωτική εκπομπή.
06.50 **Καλημέρα Ελλάδα.** Με τον Γιώργο Παπαδάκη.
10.00 **Πρωινός καφές.** Με την Ελένη Μενεγάκη.
13.00 **Τα νέα του ANT1 σε 1'**
14.00 **Αποκάλυψη ...τώρα.** Με την Τατιάνα Στεφανίδου.
16.00 **Ακρως οικογενειακόν** (Ε) Κωμική σειρά.
16.50 **Super game.**
17.00 **Κωνσταντίνου και Ελένης** (Ε) Κωμική σειρά.
17.55 **Ανάλυσέ το**
18.00 **Ειδήσεις στη νοηματική**
18.15 **Super game.** Τηλεπαιχνίδι με τη Μαρία Σπυριδάκη.
18.20 **Καλημέρα ζωή.** Καθημερινή κοινωνική σειρά.
19.15 **Η λάμψη.** Καθημερινή κοινωνική σειρά του Νίκου Φώσκολου.
20.00 **Τα νέα του ANT1**
21.10 **Το καφέ της χαράς.** Κωμωδία.
22.10 **Σαν γλυκό του κουταλιού.** Κοινωνική σειρά.
23.15 **Νυχτερινές ειδήσεις**
23.45 **Με τα μάτια της Ελλης.** Ενημερωτική εκπομπή.
01.30 **Ξένη ταινία.** «Γρανίτα από λεμόνι No 6». Κωμωδία.
03.30 **Στον κόσμο των άγριων ζώων**

alpha

05.40 **Καινούργια ημέρα.** Με την Ρίτσα Μπιζόγλη.
06.45 **Καλημέρα σας.** Με τον Γιώργο Αυτιά
10.00 **Πρωινό Κους - Κους.** Με τους Κατερίνα Καραβάτου, Δημήτρη Σαράντο και Κλεοπάτρα Πατλάκη.
13.00 **Κρυφά πάθη.** Δραματική σειρά.
14.00 **Ειδήσεις**
15.00 **Με την καλή έννοια... βέβαια.** Ψυχαγωγικό μαγκαζίνο
16.00 **Αυτό που θέλουν οι γυναίκες.** Ψυχαγωγικό μαγκαζίνο με τον Ανδρέα Μικρούτσικο.
17.50 **Ειδήσεις στη νοηματική γλώσσα**
18.00 **Αρχιπέλαγος** (Ε) Κοινωνική σειρά.
20.00 **Ειδήσεις**
21.00 **Εικόνες**
22.00 **Αρχιπέλαγος.** Δραματική σειρά.
23.00 **Dream show.** Talent show.
24.00 **ΟΛΑ 5.** Εκπομπή με τον Θέμο Αναστασιάδη.
01.45 **Ειδήσεις**
02.00 **Ξένη ταινία.** «Υπόθεση δολοφονίας». Θρίλερ. Παίζουν: Γκρεγκ Σέφερ, Τζένιφερ Μπιλς
04.00 **Τηλεαγορές**

STAR

06.00 **Παιδικό πρόγραμμα**
11.30 **Μελίτα, το φλογερό κορίτσι**
13.00 **Ειδήσεις**
13.30 **Ξένη ταινία.** «Σχέδιο εκδίκησης». Κωμωδία.
15.00 **Ξένη ταινία.** «Η κλέφτρα». Κωμωδία.
16.45 **Μαριάννα της νύχτας.** Αισθηματική σειρά
17.45 **Χουάνα, η παρθένα.** Αισθηματική σειρά
18.45 **Ζίνα.** Μυθολογική περιπέτεια
19.45 **Ειδήσεις**
21.00 **Ξένη ταινία.** «Demolition man». Περιπέτεια φαντασίας. Παίζουν: Σιλβέστερ Σταλόνε, Γουέσλι Σνάιπς, Σάντρα Μπούλοκ
23.15 **Ξένη ταινία.** «Δράκουλας 2000». Τρόμου
01.15 **Νόμος και τάξη: Ειδική ομάδα.** Αστυνομική σειρά.
02.30 **Ειδήσεις**
02.45 **Ξένη ταινία.** «Πολύ... απαλό». Ρομαντική κομεντί.
04.15 **Ξένη ταινία.** «Νύχτες κόλασης». Δραματική.

SPORT 5

17.00 **Τουρνουά γκολφ US Open 2005**
21.00 **Champions zone.** Εκπομπή επικαιρότητας.
22.00 **Αγώνες αυτοκινήτου**
23.00 **Wimbledon highlights**
24.00 **Οποιος αντέξει.** Παρουσιάζει ο Β. Μπραουδάκης.
02.00 **Πρωταθλημα μπάσκετ**

ΤΑ ΛΟΓΙΚΑ — ΤΑ ΠΑΡΑΛΟΓΑ — ΤΑ ΕΞΩΦΡΕΝΙΚΑ

(αρχειοθέτηση: κνικ)

... Της "Πεντηκοστής" στην Ψίνθο



... Το "γυριστρερό" στιλ Love Cola!

... Το εμπορικό νεοφολκλόρ του ορθόδοξου πανηγυριού

*«**Σήμερα το πρωί,** λόγω της ημέρας του Αγίου Πνεύματος, πήγα να εκκλησιασθώ σε μια κάπως εξοχική, ορεινή και γραφική εκκλησία της Αγίας Τριάδος. Οπως συνηθίζεται σε ημέρα πανηγυριού, πλήθος μικροεμπόρων, ημεδαπών και αλλοδαπών, εξέθεταν τα προϊόντα τους σε πάγκους στημένους γύρω από την εορτάζουσα εκκλησία. Είναι παλιά μου απορία, ποιος, ντυμένος στα καλά του, θα πάει να εκκλησιασθεί και επιστρέφοντας μετά τη λειτουργία, με το αντίδωρο στο χέρι, θα αγοράσει και ένα... μπουφάν για το χειμώνα! Ή ποιοι, πάλι, με το αντίδωρο στο χέρι, θα καθήσουν στην πλησιέστερη χασαποταβέρνα για να φάνε κοντοσούβλι! Το έθιμο, όμως, είναι πανάρχαιο και επιβιώνει. Το θέμα μας ωστόσο δεν είναι αυτό.*

***Γύρω από την εκκλησία** είχαν στήσει τουλάχιστον διακόσιους πάγκους. Και τι δεν εξέθεταν: γυαλιά ηλίου σε μεγάλη αφθονία και ποικιλία, αλλά και πρόχειρα γυαλιά πρεσβυωπίας, αντηλιακές κρέμες, κολώνιες με ηχηρά ονόματα, μαγιό και ψάθες ηλιοθεραπείας, ψάθινα καπέλα, ραδιόφωνα, κασετόφωνα, μπαταρίες και συσκευές κινητής τηλεφωνίας, γυναικείες τσάντες σε μεγάλη ποικιλία μεγέθους και χρώματος, πολύχρωμα μεταξωτά μαντίλια από την Ινδία, ρόμπες, μπλουζάκια, εσώρουχα και αντικείμενα ψάθινα από την Κίνα, ρολόγια πάσης προελεύσεως και τιμής και παντός σχήματος. Και χιλιάδες άλλα προϊόντα που είναι δύσκολο να τα θυμηθώ και να τα απαριθμήσω.*

***Περιδιάβαζα ανάμεσα στους πάγκους** πολλή ώρα. Τα μόνα προϊόντα που βρήκα και υποθέτω (χωρίς να είμαι βέβαιος) ότι παράγονται εδώ και είναι ελληνικά, ήταν τα γλειφιτζούρια, το μαλλί της γριάς και τα ψητά καλαμπόκια! Ολα τα άλλα, χιλιάδες άλλα, παράγονται αλλού και μας ήρθαν από αλλού, από χώρες μακρινές και κοντινές...»*

Αντώνης Καρκαγιάννης, από την "Καθημερινή"





... Και του πουλιού το γάλα!

... Σαφάρι στο "Φασούλι"!

Έτος ΤΟ 50 και επι τα αυτα

Ζέστανε επικίνδυνα ο καιρός. Και πού να πιάσουν οι μεγάλες ζέστες του Ιουλίου! Εκεί θα "λαλήσουμε" ομαδικώς! Γιατί, τώρα δηλαδή τί κάνουμε... Απεργίες, αναδουλειές, όλοι εναντίον όλων και είμαστε ακόμη στην αρχή! Έχουμε και τις δημοσκοπήσεις για τους νυν και τους επίδοξους "σωτήρες" μας! Όλα τα' χε η Μαριορή ο φερετζές της έλειπε!

Περιμένουμε και το καράβι από και προς Θεσσαλονίκη αλλά δεν το βλέπουμε να έρχεται! Δυσκολία στο διαγωνισμό του υπουργείου για λόγους που τους αντιλαμβανόμαστε απολύτως! Πόσο θα περιμένουμε ακόμη κύριε Υπουργέ γιατί σχεδιάζουμε ένα ταξιδάκι προς τα Βόρεια και θέλουμε να ξέρουμε, θα πάμε καραβαϊκώς ή μήπως θα πρέπει να ψάχνουμε να βρούμε κανένα γαϊδουράκι;

Είπα τη λέξη "γαϊδούρι" και θυμήθηκα αυτούς τους φιλόζωους των Αθηνών που ενοχλήθηκαν από το διαγωνισμό του Κωττάκη στη Λέρο. Ωραίο είναι να κάθεσε στο Κολωνάκι, να πίνεις το καφεδάκι σου και να τραβάς μια ανακοίνωση για τα κακόμοιρα τα γαϊδούρια! Με αυτά και με τούτα, ακούμε για φιλόζωους και οικολόγους και παίρνουμε δρόμο!

Γράφει η **ΗΡΩΔΙΑΣ** (Α-λογο-κρίτως)

Δεν απειλήθηκε με κανένα τρόπο η "πρωτοκαθεδρία" του Βασίλη Παπανικόλα κατά τη διαδικασία συγκρότησης της Π.Ε. Νοτίου Αιγαίου του ΠΑΣΟΚ. Ομόφωνα και χωρίς κανέναν ενδοιασμό τα μέλη της Επιτροπής τον εξέλεξαν γραμματέα. Μεταξύ μας και χάρη τους έκανε. Μακρά κομματική διαδρομή, επί τετραετίας στη Βουλή, τι άλλο ήθελαν δηλαδή οι "σύντροφοι" από Κυκλάδες και Δωδεκάνησα... Η συμφωνία στο πρόσωπό του από διάφορες "ομάδες" υποκρύπτει και ένα δόλο, να τεθεί δηλαδή εκτός ψηφοδελτίου στις επόμενες εκλογές. Αυτό όμως μπορεί να ισχύσει μόνο σε πρόωρες εκλογές. Σε κανονικές θα έχει εξαντληθεί ο χρόνος θητείας στην Π.Ε. οπότε και δεν θα υπάρχει ζήτημα. Λέγεται ότι κάποιοι δεν τα υπολόγισαν καλά και ίσως τα βρούν στο δρόμο τους. Εκείνο που είναι βέβαιο είναι ότι ο κ. Παπανικόλας αναλαμβάνει ρόλο πρωταγωνιστικό στα τοπικά κομματικά πράγματα προς λύπη ορισμένων που θα χάσουν από το μερίδιο της δόξας. Τα υπόλοιπα θα τα δούμε στην πορεία του χρόνου.



Τα κατάφερε ο κ. Αν. Καραμάριος με τα σπίτια στους Αγίους Αποστόλους και μπράβο του. Με τη συνεχή ενασχόλησή του με το ζήτημα που απασχολούσε πάνω από 350 οικογένειες, πέτυχε να διαγραφούν όλα τα ποσά που θα έπρεπε να πληρωθούν για τη μεταβίβαση των σπιτιών. Σε αυτό βοήθησε και η ευαισθησία του υπουργού Υγείας Νικήτα Κακλαμάνη που συνέναισε στην επίλυση του προβλήματος. Σε εποχές που το πανω χέρι το έχουν οι "έχοντες και οι κατέχοντες", το να στηρίζεται ο απλός άνθρωπος με τέτοιο τρόπο, είναι πολύ σημαντικό.

Εγκαινίασαν οι "Γιατροί Καρδιάς" το πρώτο σχολείο στη μακρυνή Σρι-Λάνκα μετά την καταστροφή από το φονικό τσουνάμι. Μέσα σε τέσσερις μήνες κτίστηκε το σχολείο με χρήματα και επίβλεψη της οργάνωσης και σήμερα στην είσοδό του κυματίζει η ελληνική σημαία. Και το όνομα αυτού παρακαλώ "Ρόδος". Και υπάρχει και συνέχεια. Το ελληνικό υπουργείο Εξωτερικών ανέθεσε στην ίδια οργάνωση την κατασκευή άλλων 15 σχολείων στην εν λόγω περιοχή θεωρώντας ότι η κατασκευή τους θα εναι εξασφαλισμένη. Επιπλεόν θα κατασκευαστούν μία μαρίνα και μια ιχθυαγορά υπό την ευθύνη των "Γιατρών Καρδιάς". Ευτυχώς που υπάρχει και το ελληνικό υπουργείο Εξωτερικών -ο υφυπουργός κ. Στυλιανίδης- που αναγνωρίζει την προσφορά της οργάνωσης γιατί αν περιμέναμε από τις τοπικές αρχές, μαλλον θα καθυστερούσαμε πολύ και είναι κρίμα!

Επωνύμως

Παγκόσμια Ημέρα κατά των Ναρκωτικών

Την προηγούμενη Τετάρτη, εν όψει της σημερινής Παγκόσμιας Ημέρας κατά των Ναρκωτικών, ο δήμος Αθηναίων παρουσίασε μια έρευνα για τη στάση των νέων ανθρώπων απέναντι στις ουσίες και τα ναρκωτικά. Το 64% τάσσεται κατά του διαχωρισμού σε "μαλακά" και σκληρά" ναρκωτικά και το 74,4% των νέων ανθρώπων κατά της νομιμοποίησης των "μαλακών" ναρκωτικών.

Η έρευνα αποτυπώνει μια συμπαγή συλλογική στάση απέναντι σ'ένα θέμα το οποίο η ελληνική κοινωνία ποτέ δεν εξέτασε σε βάθος. Αντιθέτως, υπάρχουν χώρες της Ευρώπης που έχουν καταλήξει σε αποφάσεις σε σχέση με την αποποινικοποίηση κάποιων ουσιών. Σίγουρα δεν υπάρχουν θαύματα. Υπάρχουν όμως νέα δεδομένα, ίσως θα μπορούσε να μιλήσει κανείς για σημεία προόδου που έχουν καταγραφεί σε κάποιες ευρωπαϊκές χώρες. Το βέβαιον είναι ότι η νέα κοινωνική, οικονομική και πολιτική πραγματικότητά της ενοποίησης στην Ευρώπη αλλάζει το περιβάλλον. Στην Ευρώπη τα σύνορα πέφτουν. **Οι χώρες - μέλη της Ευρωπαϊκής Ένωσης για το μείζον πρόβλημα των ναρκωτικών δεν έχουν την πολυτέλεια των διαφορετικών πολιτικών και των αντικρουόμενων μέτρων.**

Πέρα, όμως, από τη διάσταση της Ευρώπης, η ελληνική κοινωνία βρίσκεται αντιμέτωπη με το πρόβλημα, το οποίο βρίσκεται εκτός ελέγχου. Τα στοιχεία που δημοσιεύονται για την Ελλάδα περιγράφουν με απόλυτο τρόπο την προβληματική κατάσταση, η οποία διευρύνεται, επεκτείνεται με ανεξέλεγκτους ρυθμούς.

Σύμφωνα με την ετήσια έκθεση του Ευρωπαϊκού Κέντρου, βρισκόμαστε στη χειρότερη θέση σε σύγκριση με τις υπόλοιπες κοινωνίες της Ευρωπαϊκής Ένωσης.

Αν θέλουμε να είμαστε ειλικρινείς, πρέπει να παραδεχθούμε ότι η πολιτική μας μέχρι σήμερα δεν είχε τα αποτελέσματα που έπρεπε και αυτά που αναμέναμε. Λειτουργήσαμε καλλιεργώντας, κυρίως, το φοβικό σύνδρομο. Το μοντέλο πολιτικής που στηρίχθηκε στην "καταστολή", έτσι τουλάχιστον όπως έχει εφαρμοστεί μέχρι σήμερα, δεν είχε τα επιβαλλόμενα αποτελέσματα. Αντιθέτως, ο τομέας της πρόληψης είναι υποβαθμισμένος.



Γράφει
η Ρένα Βενιανάκη
revenianaki@yahoo.com

Υπάρχει όμως και υποκρισία και πολύς φαρισαϊσμός στη στάση μας απέναντι σε ανθρώπους που βρίσκονται στη δίνη των ναρκωτικών. Ως άτομα επιθυμούμε μια προσέγγιση ήπια, που αντιμετωπίζει τους χρήστες ως ασθενείς. Ως κοινωνία, ως κράτος, απαιτούμε όμως η πολιτεία να εξαντλεί την αυστηρότητά της και να αντιμετωπίζει τους ανθρώπους αυτούς, συλλήβδην όλους χωρίς διακρίσεις, ως εγκληματίες. Το σωφρονιστικό σύστημα αντί να βοηθά, επιτείνει το πρόβλημα με τους απλούς χρήστες. Ο παραλογισμός είναι ότι ενώ το σύστημα είναι άτεγκτο απέναντι στους χρήστες, επιδεικνύει, μερικές φορές, προκλητική ελαστικότητα και προσαρμοστικότητα σε περιπτώσεις "μεγαλεμπόρων".

Οι χρήστες, όμως, είναι ασθενείς και όχι εγκληματίες. Χρειάζονται φροντίδα και θεραπεία. Αυτό, όμως, είναι δευτερεύον στην πολιτική του κράτους. Απόδειξη αυτού είναι το γεγονός ότι η χρηματοδότηση του δικτύου των θεραπευτικών κέντρων, οι ειδικοί ψυχοθεραπευτές, το ειδικό νοσηλευτικό προσωπικό, είναι ανεκπλήρωτες υποσχέσεις.

Στο σημείο που βρισκόμαστε, πέρα και πάνω από τα κόμματα, πρέπει να αρχίσει σοβαρός, υπεύθυνος και χωρίς προκαταλήψεις διάλογος για μια νέα αρχή στην πολιτική αντιμετώπισης των ναρκωτικών. Χωρίς δόγματα. Με ανοικτούς ορίζοντες. Το βέβαιον είναι ότι δεν μπρούμε να συνεχίσουμε όπως πηγαίνουμε. Οι αυξήσεις που παρουσιάζονται στα κρούσματα και στον αριθμό των θανάτων, δεν μας επιτρέπουν να εθελοτυφλούμε. **Πρέπει να τολμήσουμε και να θέσουμε ανοικτά και ελεύθερα όλα τα θέματα πάνω στο τραπέζι. Υπάρχουν μερικές υποθέσεις που αφορούν στο αύριο αρκετών γενεών. Δεν μπορούμε πλέον με τον τρόπο με τον οποίο διαλεγόμαστε στην Ελλάδα να αντιμετωπίσουμε αυτό το θέμα.**

Από τον «Τύπο της Κυριακής»

ΝΤΕΤΕΚΤΙΒΣ
30 ΧΡΟΝΙΑ ΜΟΝΙΜΑ ΚΑΙ ΣΤΗ ΡΟΔΟ
35354 - 28780
Π.Π. ΓΕΡΜΑΝΟΥ 6 (ΠΛ. ΦΩΚΙΑΛΗ)
Η ΛΥΣΗ!!! ΣΕ ΚΑΘΕ ΣΑΣ ΠΡΟΒΛΗΜΑ
EXPRESS SECURITY
ΧΠΕΜΠ-16

ΚΑΘΗΜΕΡΙΝΑ ΟΛΑ ΤΑ ΝΕΑ ΤΗΣ ΔΩΔΕΚΑΝΗΣΟΥ ΣΤΟ INTERNET
www.rodiaki.gr

ΠΡΑΚΤΟΡΕΙΟ ΤΑΞΙΔΙΩΝ
ΣΑΒΒΑΣ ΣΑΗΣ
Με την ευκαιρία της λειτουργίας του **νέου** μας πρακτορείου στην οδό Τάρπον Σπρίνγκς 42 (δίπλα στην Τράπεζα Πίστεως)
ΠΡΟΣΦΕΡΟΥΜΕ
τα φθηνότερα αεροπορικά εισιτήρια για όλο τον κόσμο με όλες τις αεροπορικές πτήσεις
ΠΡΟΣΟΧΗ
ΠΛΗΡΟΦΟΡΙΕΣ ΔΕΝ ΔΙΔΟΝΤΑΙ ΑΠΟ ΤΟ ΤΗΛΕΦΩΝΟ
ΜΟΝΟ ΠΡΟΣΩΠΙΚΗ ΠΑΡΟΥΣΙΑ ΣΑΣ
ΑΚΟΜΗ
• ΒΙΖΑ επισκέπτου για ΑΥΣΤΡΑΛΙΑ σε μία μέρα
• Εκδοση διαβατηρίων
• Εκδοση αδειών αυτοκινήτων

ΞΕΝΟΔΟΧΕΙΑ ΣΤΗΝ ΑΘΗΝΑ-ΕΛΛΑΔΑ

PRESIDENT Α' ΚΑΤΗΓΟΡΙΑΣ Λεωφόρος Κηφισίας		
Μονόκλινο	€ 73	έως 31/8
Δίκλινο για μονόκλ.	€ 78	«
Δίκλινο	€ 83	«
Τρίκλινο	€ 105	«
ROYAL OLYMPIC LUX κοντά στο Σύνταγμα		
Μονόκλινο	€ 95	έως 31/10
Δίκλινο	€ 97	«
Τρίκλινο	€ 120	«
OLYMPIC PALACE Α' ΚΑΤΗΓΟΡΙΑ Σύνταγμα		
Μονόκλινο	€ 78	έως 31/10
Δίκλινο	€ 88	«
Τρίκλινο	€ 109	«
ΚΑΝΙΓΚΟΣ 21 Α' ΚΑΤΗΓΟΡΙΑΣ (οδός Κάνιγκος)		
Μονόκλινο	€ 78	από 1/5 έως 31/12/05
Δίκλινο	€ 88	
BEST WESTERN ILISIA Α' ΚΑΤΗΓΟΡΙΑΣ ILISIA Μιχαλακοπούλου		
Μονόκλινο	€ 84	από 1/5 έως 31/12/05
Δίκλινο	€ 93	«
Τρίκλινο	€ 110	«
HELLINIS Β' ΚΑΤΗΓΟΡΙΑ ΟΝΑΣΙΟ Συγγρού		
Μονόκλινο	€ 48	έως 31/12
Δίκλινο	€ 58	
Τρίκλινο	€ 70	
ARETOUSA Β' ΚΑΤΗΓΟΡΙΑΣ Μητροπόλεως - Σύνταγμα		
Μονόκλινο	€ 58	έως 31/10
Δίκλινο	€ 76	«
Τρίκλινο	€ 100	«
ASTOR Σύνταγμα		
Μονόκλινο	€ 75	έως 31/10
Δίκλινο γι α μονόκλινο	€ 85	«
Δίκλινο	€ 97	«
Τρίκλινο	€ 115	«
DORIAN Β' ΚΑΤΗΓΟΡΙΑΣ Ομόνοια		
Μονόκλινο	€ 67	
Δίκλινο	€ 80	
Τρίκλινο	€ 106	
POLIS GRAND HOTEL Β' ΚΑΤΗΓΟΡΙΑΣ Πατησίων & Βερανζέρου 10		
Μονόκλινο	€ 74	έως 30/6
Δίκλινο	€ 81	«
Τρίκλινο	€ 110	«
ΒΕΡΓΙΝΑ Β' ΚΑΤΗΓΟΡΙΑΣ ΘΕΣ/ΚΗ (κεντρικό)		
Μονόκλινο	€ 58	έως 31/10
Δίκλινο	€ 75	«
Τρίκλινο	€ 90	
ANEMONI KENTRIKO-PEIRAI		
Μονόκλινο	€ 60 έως 10/05	€ 65 10/5-25/10
Δίκλινο	€ 70	€ 78
Τρίκλινο	€ 85	€ 94

ΣΑΣ ΣΥΜΦΕΡΕΙ ΠΡΙΝ ΚΛΕΙΣΕΤΕ ΟΠΟΥΔΗΠΟΤΕ ΝΑ ΜΑΣ ΕΠΙΣΚΕΦΘΕΙΤΕ
ΠΡΑΚΤΟΡΕΙΟ ΤΑΞΙΔΙΩΝ
ΣΑΒΒΑΣ ΣΑΗΣ
ΤΑΡΠΟΝ ΣΠΡΙΝΓΚΣ 42 (δίπλα στην Τραπ. Πίστεως) • Τηλ. 39781-3
ΧΠ127

Πολιτιστικές διαδρομές

Η Κυρά της Καλύμνου

Ενας ποταμός από 2.400 αγγεία, 1.670 χάλκινα αγάλματα και αντικείμενα και η αίθουσα της Θήρας, που παρέμεναν κλειστά για για χρόνια, παραδόθηκαν στο κοινό με το άνοιγμα των ανακαινισμένων χώρων του ***Εθνικού Αρχαιολογικού Μουσείου***. Το καινούργιο περιτύλιγμα και κάποιες αλλαγές δεν αλλάζουν τη γεύση από συνωστισμό στις βιτρίνες και την πληκτική χρονολογική διαλογή των εκθεμάτων. Τα αριστουργήματα κερδίζουν τις εντυπώσεις, αλλά θα περάσουν χρόνια για να γίνει το μουσείο πλήρες και συναρπαστικό.

Μεταξύ των εκθεμάτων περιλαμβάνεται και ο Ροδίτικος ***"Μηχανισμός των Αντικυθήρων"*** και το αριστούργημα της αρχαίας τέχνης, το χάλκινο άγαλμα της ***"Κυράς της Καλύμνου"***, άλλοι την ονομάζουν ***"Κόρη***, που ανασύρθηκε από τον βυθό πριν από 11 χρόνια από ψαράδες του νησιού.

Το άγαλμα συντηρήθηκε και αποκαταστάθηκε στα εργαστήρια του μουσείου - μια εργασία που κράτησε περίπου 10 χρόνια και τώρα παρουσιάζεται για πρώτη φορά στο κοινό και ο επισκέπτης μπορεί να θαυμάσει την ψηλή πεπλοφόρο ***Δήμητρα*** (πιθανότατα) μαζί με το περίφημο ***ροδίτικο*** μηχανισμό μετρήσεων των ***"Αντικυθήρων"***, ένα μυστηριώδες αρχαίο... κομπιούτερ.

*... Πάντως οι **Καλύμνιοι** δεν ξεχνούν αυτό που τους είχαν "τάξει" οι αρμόδιοι, ότι αμέσως μετά την αποκατάστασή της, η **"Κόρη της Καλύμνου"** θα έπαιρνε την θέση που της άξιζε στο μουσείο της Καλύμνου!*



Η "Κυρά της Καλύμνου", άλλοι την αποκαλούν "Κόρη", πιθανότατα πρόκειται για τη θεά Δήμητρα, στο Μουσείο Αθηνών. Βρέθηκε πριν από 11 χρόνια από Καλύμνιους ψαράδες

"Λούφα και Παραλλαγή" στην Κω

*«**Τότε**, ο "ψυχρός πόλεμος" και τα ελληνοβουλγαρικά σύνορα. **Τώρα** τα ηλιόλουστα κατσάβραχα μιας βραχονησίδας του Ανατολικού Αιγαίου. Και τότε και τώρα **"Λούφα και Παραλλαγή"** με τον **Νίκο Περάκη** πίσω από την κάμερα. Διότι, 20 χρόνια μετά από την κωμωδία που 'χε κάνει πάταγο, ο Περάκης, επιστρέφει στη... "στρατιωτική κωμωδία", εστιάζοντας αυτή τη φορά το ενδιαφέρον του στις "ειδικές συνθήκες" που επικρατούν στα ακριτικά νησιά του Αιγαίου.*

*«**Λούφα και Παραλλαγή**» , με υπότιτλο αυτή τη φορά «**Σειρήνες του Αιγαίου**» υπόσχεται ο Περάκης. Στους πρωταγωνιστικούς ρόλους μεταξύ άλλων ο Γιάννης Τσιμιτσέλης, ο Γιώργος Σειταρίδης, ο Βασίλης Χαραλαμπόπουλος, αλλά και η Βίκυ Καγιά, ένα ακόμη γνωστό μοντέλο που κατάφερε να κάνει καριέρα στον κινηματογράφο. Κι από τα παλιά ο Τάκης Σπυριδάκης σε φιλική συμμετοχή, όπως και ο Γιάννης Χατζηγιάννης.*

***Τα γυρίσματα έχουν ήδη ξεκινήσει εδώ και μέρες στην Κω** και θα συνεχιστούν στην Ανάβυσσο και την Εύβοια.*

***Ελληνοτουρκική συμπαραγωγή**, η ταινία έχει και ελληνοτουρκικό θέμα: μια παρέα φαντάρων στην ακριτική αλλά και τουριστική Κω, ζουν σε ιδιότυπες συνθήκες που συνδυάζουν τη στρατιωτική πειθαρχία, την καλοκαιρινή ραστώνη και το στρες μιας... επαπειλούμενης πολεμικής σύρραξης.*

***Το παραθεριστικό "αντίπαλο δέος"** του γειτονικού Μποντρούμ, οι Τουρκάλες καλλονές που επιβαίνουν στη θαλαμηγό "Ege Gusell", η ερωτική διάθεση των Ελλήνων φαντάρων, το νεοελληνικό και το τουρκικό λάιφ στάιλ των τουριστικών θερέτρων, αλλά και τα λευταίων χρόνων, οι παραβάσεις του εθνικού εναέριου χώρου, η κατάληψη βραχονησίδων, η καχυποψία των δύο πλευρών είναι το συστατικό αυτής της κωμωδίας.*

***Ο ίδιος ο Περάκης εξηγεί:** «Στα ηλιόλουστα κατσάβραχα μιας βραχονησίδας, κοντά στα μεγάλα τουριστικά νησιά μας, αρχίζει η "δυναμική συνάντηση" του νεοελληνικού και του τουρκικού life style υπό το στρες της απειλής μιας αναπόφευκτης κατά το "ράδιο αρβύλα" πολεμικής σύρραξης. Πιστεύω ότι αντίθετα με τη μετριοπάθεια και την επιφυλακτικότητα που μας διακρίνει στην αντιμετώπιση των τουρκικών "επιθέσεων φιλίας", μια κωμωδία με δραματικές στιγμές και αισιόδοξη έκβαση μπορεί να λειτουργήσει εκτονωτικά για μια μεγάλη με-*

Οικοθεν

Δίκη "Εξπρές Σαμίνα"

«Είναι γέρικο σαπιοκάραβο, αποφύγετέ το»

... προειδοποιούσε Αγγλικός τουριστικός οδηγός

«Είναι γέρικο σαπιοκάραβο, ένα πλοίο που πρέπει οπωσδήποτε να αποφύγετε...». Η προειδοποίηση ήταν προς τους Βρετανούς τουρίστες από τον τουριστικό οδηγό «Greek Island Hopping» που έδωσε στη δημοσιότητα την επομένη του πολύνεκρου ναυαγίου του "ΕΞΠΡΕΣ ΣΑΜΙΝΑ» (πρώην "Golden Vergina"), το ειδησεογραφικό πρακτορείο «BBC News».

Το σχετικό δημοσίευμα που αφορά την προειδοποίηση για την άθλια κατάσταση του πλοίου, κατέθεσε στο Τριμελές Εφετείο Κακουργημάτων που διεξάγει τη δίκη για το «ΣΑΜΙΝΑ», μία μάρτυρας και ναυαγός και έρχεται να προστεθεί στη σωρεία στοιχείων που έχουν δει μέχρι τώρα το φως της δημοσιότητας και αποδεικνύουν ότι πρόκειται για προ-διαγεγραμμένο έγκλημα που διέπραξε το "εγκληματικό χέρι" των εφοπλιστών.

Συγκεκριμένα, το δημοσίευμα για τον τουριστικό οδηγό το κατέθεσε στο δικατήριο, μαζί με τις εφιαλτικές στιγμές που έζησε η Γεωργία Περιβόλα, ενώ ο σύζυγός της Σταμάτης Περιβόλας, μηχανικός Εμπορικού Ναυτικού, επίσης ναυαγός, που ακολούθησε, ανέφερε στηριζόμενος στις γνώσεις του ότι οι ***υπερκατασκευές*** που είχαν γίνει στο πλοίο, προκειμένου να αυξηθούν οι χώροι υποδοχής επιβατών και κατά συνέπεια τα κέρδη της εταιρείας, ***επηρέασαν την ευστάθειά του*** και ήταν και μόνο από αυτό το γεγονός αναξιόπλοο.

«Σαφή εικόνα για τα σωστικά μέσα του πλοίου *και ειδικά για τα σωσίβια έδωσε ο μάρτυρας και ναυαγός Αριστείδης Καλύβας, καθώς έφερε το δικό του σωσίβιο στο δικαστήριο. Από την εξέταση έγινε χειροπιαστό ότι ήταν ένα παλαιό σωσίβιο από φελλό και ξύλο. Μάλιστα οι δικηγόροι της πολιτικής αγωγής έδωσαν στη δημοσιότητα μέρος της πραγματογνωμοσύνης, που έχει διενεργηθεί και αφορά τα σωσίβια.*

Σύμφωνα με την πραγματογνωμοσύνη *σε σύνολο 100 σωσιβίων που βρέθηκαν από τους δύτες, τα 29 ήταν παλαιού τύπου LALIZAS 3M..... Από τα 29 που έτσι κι αλλιώς ήταν ακατάλληλα, μόνο τα 7 ήταν πλήρη, δηλαδή διέθεταν σφυρίχτρα και φωτάκι. Ομως και από τα πιο καινούρια το 22,5% είχαν ελλείψεις, είτε σε φωτάκια, είτε σε σφυρίχτρες. Και τονίζεται στην πραγματογνωμοσύνη: «Από τα ανωτέρω αποτελέσματα συνάγεται το συμπέρασμα ότι τα σωσίβια του πλοίου παρουσίαζαν ελλείψεις...»!*



«Ecofilms» τέλος και από σήμερα η επιστροφή στην οικεία για τους "ιθαγενείς" εικόνα.
- ***Τέλος*** ο πεζόδρομος μπροστά από το θερινό ***«Ρόδον»,***
- ***Τέρμα*** και οι προβολές στον μοναδικό θερινό κινηματογράφο του νησιού μας.

... Να μην παρασυνηθίσουμε στις πολυτέλειες και βαρυστομαχιάσουμε μετά!

... Οσιος Σαμψών, ο ξενοδόχος

Η ορθόδοξος εκκλησία γιορτάζει σήμερα την μνήμη του οσίου ***Σαμψών του ξενοδόχου***, μεγάλη η χάρη Του.

Μήπως, όμως θα 'πρεπε να Τον εντάξουμε στο επίσημο εορτολόγιο του νησιού μας;

... Με τέτοια "εξειδίκευση", δεν μπορεί κάτι μπορεί να κάνει για να πάει καλά η τουριστική περίοδος!



... Νέα εκδοχή για την πτώση του ελικοπτέρου στα Υμια

«Με ένα σενάριο εφιάλτη *ξυπνούν τους τελευταίους μήνες οι αξιωματικοί στη βάση ελικοπτέρων του Ναυτικού στον Μαραθώνα. Πως το "Augusta Bell", το οποίο πετούσε με πλήρωμα τους Καραθανάση (πλωτάρχη), Βλαχάκο (υποπλοίαρχο) και Γιαλοψό (αρχικελευστή), το έριξαν από τη φρεγάτα "Ναβαρίνο" από την οποία είχε απογειωθεί!*

Σύμφωνα *με πληροφορίες και με την προϋπόθεση πως αυτές θα αποδειχθούν ακριβείς, ο μηχανικός αυτουργός της απώλειας των τριών αξιωματικών μας, λέγεται "Fallags" και πρόκειται για δύο αμυντικές συστοιχίες πυροβολαρχίας που έχουν τοποθετηθεί εκατέρωθεν του σκάφους για να αποτρέπουν και να καταστρέφουν τις εχθρικές πυραυλικές επιθέσεις. Τα βλήματά τους είναι διατρητικά και μεγαλύτερα των είκοσι εκατοστών και εκτοξεύονται κατά ριπάς που περιέχουν περισσότερα από δύο χιλιάδες βλήματα το λεπτό. Το σύστημα αυτό ενεργοποιείται αυτόματα από υπερευαίσθητους ηλεκτρονικούς δέκτες που συλλαμβάνουν στον πυρήνα του ό,τι κινείται περιμετρικά της φρεγάτας σε απόσταση δέκα μιλίων και με ταχύτητα η οποία υπερβαίνει τους εκατό κόμβους.*

Το ελικόπτερο γκρεμίστηκε ενάμισι μίλι από τη φρεγάτα. *Και στα δύο ταχύμετρα (του κυβερνήτη και του συγκυβερνήτη) του ελικοπτέρου που συνετρίβη στα Υμια, ο δείκτης είχε καρφωθεί στους εκατόν τρεις κόμβους! Ταχύτητα, δηλαδή, που υπερβαίνει το όριο στο οποίο ενεργοποιούνται αυτόματα τα Fallags, αν κάποιος και πολύ σωστά τα είχε από πριν θέσει στην αυτόματη λειτουργία τους. Ετσι, επιστρέφοντας το "Augusta Bell", το στίγμα του αναγνωρίστηκε από το σύστημα που άρχισε να βάλλει εναντίον του με αποτέλεσμα να το διαλύσει (τα βλήματα των "Fallags" δεν τρυπούν, αλλά κόβουν στα δύο τον στόχο.*

Στο σενάριο αυτό *συνεπικουρεί και το γεγονός πως τα συντρίμμια του ελικοπτέρου επιβεβαιώνουν ότι αυτό κόπηκε στα δύο με ένα ολόκληρο κομμάτι να αγνοείται ακόμη. Υπό την προϋπόθεση πως ο συλογισμός αυτός ανταποκρίνεται στην πραγματικότητα, τότε ο αντίλογος ορισμένων πως κάτι τέτοιο θα είχε γίνει αντιληπτό από τον χειριστή των "Fallags" ή από τους αξιωματικούς της γέφυρας δεν είναι λογικά ορθός. Γιατί και αν ακόμη αναγνωρίστηκε από κάποιον αξιωματικό πως το στίγμα του επόμενου αντικειμένου ήταν φίλιο, εκείνες τις στιγμές και κάτω από τις κρίσιμες συνθήκες δεν είχε τον χρόνο να αντιδράσει, αφοπλίζοντας τα Fallags... Κάποιος, λοιπόν, ή ξέχασε την αποστολή του ελικοπτέρου ή τα Fallags στη θέση "auto"».*

Ευγένιος Ανδρικόπουλος, από "Το Παρόν"

... Η δίψα απειλεί Κυκλάδες και Δωδεκάνησα

Υστερα από είκοσι χρόνια τα νησιά του Αιγαίου και ειδικότερα οι ***Κυκλάδες*** και τα ***Δωδεκάνησα*** θα είναι ξερά! Στο συμπέρασμα αυτό έχει καταλήξει μελέτη του Εθνικού Μετσόβιου Πολυτεχνείου.

Η ανομβρία μαστίζει τα περισσότερα νησιά του Αιγαίου, με αποτέλεσμα να προκαλούνται προβλήματα από την έλλειψη πόσιμου νερού καθ' όλη τη διάρκεια του χρόνου, ιδιαίτερα δε τους καλοκαιρινούς μήνες κατά τους οποίους αυξάνει και ο πληθυσμός λόγω τουριστικής περιόδου.

Σύμφωνα με μελέτη του Εθνικού Μετσόβιου Πολυτεχνείου (ΕΜΠ), παρά τη μεταφορά περίπου έξι εκατομμυρίων κ.μ. νερού στην τελευταία οκταετία το πρόβλημα οξύνεται αφού το έλλειμμα στις Κυκλάδες σε είκοσι χρόνια θα είναι 1,3 εκατ. κ.μ. νερού και στα Δωδεκάνησα 1,6 εκατ. κ.μ. εφόσον δεν υπάρξει μέριμνα για μείωση του ελλείμματος με κατασκευή έργων ή λήψη διαχειριστικών μέτρων. Οι λιμνοδεξαμενές και τα φράγματα που έχουν κατασκευαστεί παρά το μέγεθός τους αποθηκεύουν ελάχιστο νερό, ενώ σε πολλές περιπτώσεις απουσιάζουν τα έργα δικτύου που πρέπει να συνοδεύουν ένα έργο αποθήκευσης.

Οπως επισημαίνει η μελέτη τα μεγάλα έργα επιφανειακής ταμίευσης δεν αποδίδουν καθώς το ετήσιο βροχομετρικό ύψος είναι περίπου 400 mm, ενώ η ετήσια εξάτμιση πλησιάζει τα 2.000 mm, με αποτέλεσμα και σε πλούσιες σε βροχές χρονιές το κόστος του μεταφερόμενου νερού αυξάνει ακόμα και με μείωση της μεταφερόμενης ποσότητας νερού.

ΠΡΟΣΚΗΝΙΟ... ΠΑΡΑΣΚΗΝΙΟ

καλά λυσσά!... δαιμόνια

ΠΟΛΙΤΙΚΑ... ΠΑΡΑΠΟΛΙΤΙΚΑ

Αιτία "πολέμου"...

Η πρόσφατη επίθεση του επικεφαλής της μειοψηφίας κ. Χατζή Χατζηευθυμίου κατά του δημάρχου Γιώργου Γιαννόπουλου, αποτελεί χωρίς άλλο "αιτία πολέμου" μεταξύ των δύο ανδρών. Και τούτο γιατί, η ανακοίνωση του κ. Χατζηευθυμίου μπορεί να έχει την μορφή της προσωπικής επίθεσης, αλλά στην ουσία στοχεύει αλλού: Στη δημιουργία προβλημάτων στις τάξεις της πλειοψηφίας. Οι αναφορές σε "ποινικές ευθύνες" που έχουν όλοι οι δημοτικοί σύμβουλοι για "παράνομες πράξεις του δημάρχου τις οποίες ενέκριναν", δεν έγιναν απλά για να "στολισθεί" το κείμενο της οξύτατης ούτως ή άλλως ανακοίνωσης. Και αυτό βεβαία δεν μπορεί να περάσει απαρατήρητο από τον κ. Γιαννόπουλο ο οποίος, σύμφωνα με πληροφορίες ετοιμάζεται να περάσει στην αντεπίθεση. Πότε; Πιστεύουμε άμεσα...



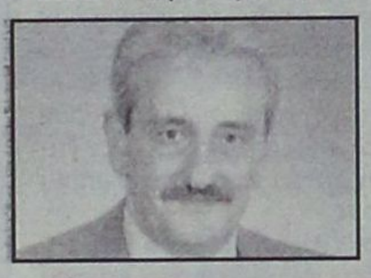

Αξιος της αγάπης μας

Από το Σάββατο, ο σεβασμιότατος Παΐσιος Αραβαντινός είναι πλέον και επίσημα μητροπολίτης Λέρου, Καλύμνου και Αστυπάλαιας. Οι τελετές ενθρόνισής του στη Λέρο και την Κάλυμνο έγιναν με κάθε λαμπρότητα όπως επιβάλλει η περίσταση αλλά και σε κλίμα έντονης συγκινησιακής φόρτισης. Αλλωστε δεν μπορούσε να μην είναι έτσι τη στιγμή που 500 και πλέον Ροδίτες που τον συνόδευσαν στη νέα του πατρίδα, όπως ο ίδιος χαρακτήρισε τα νησιά της Μητρόπολής του, εξέφραζαν με κάθε τρόπο την αγάπη τους προς τον σεμνό ιερωμένο, αναγνωρίζοντας έτσι την προσφορά του στην Ιερά Μητρόπολη της Ρόδου. Συγκινητικές και οι στιγμές του αποχωρισμού, δείγμα και αυτό των αμοιβαίων αισθημάτων αγάπης που συνόδευαν τον Παΐσιο Αραβαντινό με τον Ροδιακό λαό.

Με τα ίδια αισθήματα αγάπης πιστεύουμε ακλόνητα ότι θα περιβάλλουν οι κάτοικοι της Λέρου, της Καλύμνου και της Αστυπάλαιας το Δεσπότη τους σε σύντομο χρονικό διάστημα.

Γιατί είναι άξιος της αγάπης τους...



Κλασική διαστρέβλωση της αλήθειας και της πραγματικότητας αυτά που λέγονται για το ωράριο των καταστημάτων. Η ερώτηση είναι: Το ωράριο αφορά τον καταναλωτή ή τον έμπορο;

Ασφαλώς τον καταναλωτή ο οποίος πρέπει να εξυπηρετείται. Τα πράγματα είναι τόσο απλά, άσχετα αν δεν θέλουν να τα καταλάβουν. Κάποιοι για λόγους που όλοι καταλαβαίνουμε. Ας είναι όμως. Θα περάσει και αυτό...

Το να φιλοδοξείς δεν είναι μεμπτόν. Το να λες είναι εύκολο. Το να υλοποιείς αυτά που λες είναι δύσκολο. Γιατί τα λέμε αυτά; Κάτι πήρε πάλι τ' αυτί μας για "γκρεμίσματα" κ.λπ. Συμβουλή: Μια "αυτοκρατορία" δεν γκρεμίζεται εύκολα. Οταν μάλιστα ο "αυτοκράτωρ" έχει πολιτικές ικανότητες που λείπουν από άλλους, το γκρέμισμα μοιάζει περισσότερο με όνειρο θερινής νυκτός...

...Πονεμένη ιστορία

Δεν είμαστε μάντεις κακών ούτε προεξοφλούμε εξελίξεις. Ομως το θέμα του νέου εργοστασίου της ΔΕΗ μας έχει ταλαιπωρήσει αφάνταστα τόσα χρόνια και σε βαθμό που να είμαστε πλέον δύσπιστοι. Ο πρόεδρος της εταιρείας κ. Παλαιοκρασσάς, έδειξε καλές διαθέσεις όταν ήρθε στη Ρόδο. Και θέλουμε να πιστεύουμε ότι η εξαγγελία του για δημοσίευση της προκήρυξης του διαγωνισμού, με όποιες "λογικές" καθυστερήσεις, θα υλοποιηθεί. Αν όχι, τότε το πρόβλημα θα είναι αξεπέραστο. Καλό θα είναι λοιπόν να αναληφθούν από τώρα κάποιες πρωτοβουλίες ώστε να μην βρεθούμε αύριο-μεθαύριο μπροστά σε νέα αρνητικά γεγονότα.

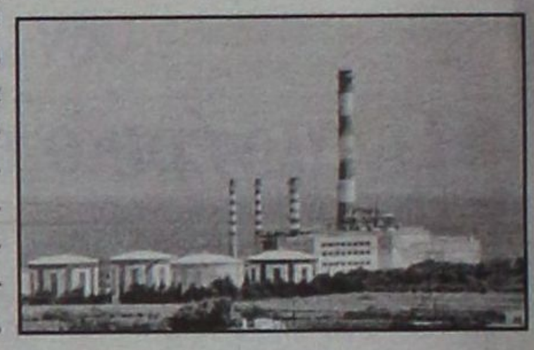

Προπαντός ψυχραιμία

Η ώρα της "κρίσεως" για τους υποψηφίους για τα ΑΕΙ και ΤΕΙ ήρθε αφού από ώρα σε ώρα δημοσιεύονται οι βαθμολογίες. Οι αντιδράσεις από την ανάρτηση των βαθμολογιών είναι γνωστές και δεν μπορεί να είναι οι ίδιες απ'όλα τα παιδιά. Από τη στήλη αυτή θέλουμε να επισημάνουμε ότι η προσδοκόμενη επιτυχία στη ζωή δεν εξαρτάται από το πτυχίο μιας Πανεπιστημιακής Σχολής. Εκείνοι όμως που πρέπει να προσέξουν ιδιαίτερα είναι οι γονείς. Αντιδράσεις σαν και αυτές που ζήσαμε τις τελευταίες ημέρες με τις βαθμολογίες των Λυκείων και Γυμνασίων και μας σόκαραν δεν δικαιολογούνται. Γιατί δεν μπορέσαμε να καταλάβουμε γιατί ήρθε η συντέλεια του κόσμου επειδή το παιδί της Α κυρίας υστέρησε κατά 1 1/15 από το βαθμό της γειτόνισσας...

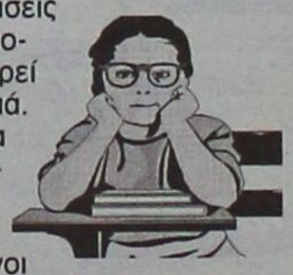

Ψύλλου πήδημα

Δικαιολογημένο το παράπονο αλλά και η "αγωνία" του Βασίλη Παπανικόλα. Κοτζάμ γραμματέας της Περιφερειακής Οργάνωσης εξελέγη και δεν τον πήρε κανένας τηλέφωνο να τον συγχαρεί. Πού έγκειται τώρα η "αγωνία" του; Στην υποψία ότι τα πράγματα όσον αφορά τις κομματικές οργανώσεις έχουν ξεφτίσει τόσο ώστε να θεωρείται ασήμαντο γεγονός αυτή η εκλογή. Και όχι τίποτα άλλο. Να μην παρεξηθεί ο άνθρωπος με φίλους καρδιακούς για ...ψύλλου πήδημα.

Μέχρι που το δικαίωμα;

Μακριά από εμάς ακραίες απόψεις που κατά καιρούς ακούγονται περί περιορισμού του δικαιώματος απεργίας κ.λπ. Η άποψή μας είναι ξεκάθαρη. Ιερό το δκαίωμα του κάθε εργαζομένου να διεκδικεί πιέζοντας γι' αυτό με απεργιακές κινητοποιήσεις. Εγκλημα όμως η κατάχρηση του δικαιώματος αυτού. Και θέλει πολλή συζήτηση στο εάν μπορεί πλέον να εφαρμόζεται ανεξέλεγκτα η θεωρία των κατά καιρούς βολεμένων συνδικαλιστάδων... Ταλαιπωρώ τους άλλους για να έχω αποτέλεσμα". Τα πράγματα δεν είναι βέβαια απλά. Μια απεργία έχει πάντα παρενέργειες τις οποίες κατά κανόνα πληρώνουν άλλοι. Από του σημείου όμως αυτού, μέχρι να αναβάλει π.χ. κάποιος το ταξίδι του λόγω έλλειψης συγκοινωνιακού μέσου ή να μην μπορέσει να εξασφαλίσει ένα πιστοποιητικό την ώρα που το θέλει, μέχρι του σημείου να απειλείται με εξοντωτικές ποινές για κάτι για το οποίο δεν φταίει, υπάρχει μεγάλη διαφορά. Κάτω από το πρίσμα αυτό μπορούμε χωρίς καμία επιφύλαξη να πούμε ότι οι τραπεζοϋπάλληλοι το παράκαναν. Η δε δήλωση του προέδρου της ΟΤΟΕ "θα κλείσω και τα ΑΤΜ" επιεικώς χαρακτηρίζεται απαράδεκτη. Γιατί αν υιοθετηθεί δεν μιλάμε πλέον για απεργία αλλά για κατάλυση του κράτους.



Ακαιρο και άστοχο

Καλές είναι οι δημοσκοπήσεις, εργαλεία χρήσιμα γι' αυτούς που τις παραγγέλλουν, αλλά με μια προϋπόθεση. Να γίνονται την κατάλληλη ώρα και με όρους που δεν μπορούν να αμφισβητηθούν.

Αφορμή για το σχόλιο αυτό πήραμε από το γεγονός ότι βρίσκεται αυτή τη στιγμή σε εξέλιξη στη Ρόδο γκάλοπ γνωστής εταιρείας για τις Νομαρχιακές εκλογές. Το ερώτημα που τίθεται είναι αν θα ψήφιζαν οι Δωδεκανήσιοι τον νυν Νομάρχη κ. Γ. Μαχαιρίδη ο οποίος στηρίζεται από το ΠΑΣΟΚ ή έναν από τους κ.κ. Ιατρίδη, Καμπουρόπουλο, Ζωίδη ή Τατάκη ο οποίος θα είναι πιθανόν εκλεκτός της Ν.Δ. στις Νομαρχιακές εκλογές.

Χρειάζεται να μπούμε σε αναλύσεις για να πείσουμε και τον πιο αδαή ότι τα όποια αποτελέσματα αυτής της μέτρησης είναι απορριπτέα; Δεν δικαιολογούνται λοιπόν, τέτοια λάθη, αν θέλουμε να λέμε ότι είμαστε σοβαροί. Εκτός αν η δημοσκόπηση γίνεται κατά παραγγελία του κ. Μαχαιρίδη για να παρουσιασθεί αύριο-μεθαύριο, επιδιώκοντας τα αποτελέσματα, σίγουρος νικητής...

