ΔΗΜΟΣΙΑ ΒΙΒΛΙΟΘΗΚΗ ΡΟΔΟΥ 1941

ΓΝΩΜΗ

ΠΑΝΕΛΛΗΝΙΟ ΤΕΛΟΣ Ταχ. Γραφείο Χ. ΡΟΔΟΥ Λιτρών 100gr 1 1979

ΕΛΤΑ Hellenic Post

ΔΕΥΤΕΡΑ
16 ΟΚΤΩΒΡΙΟΥ 2006
ΑΡΙΘΜΟΣ ΦΥΛΛΟΥ: 1.717
ΤΙΜΗ Ευρώ 1,00

ΕΒΔΟΜΑΔΙΑΙΑ ΕΦΗΜΕΡΙΔΑ ΤΗΣ ΔΩΔΕΚΑΝΗΣΟΥ ΣΕΛΙΔΕΣ 48

Άνετη νίκη Μαχαιρίδη

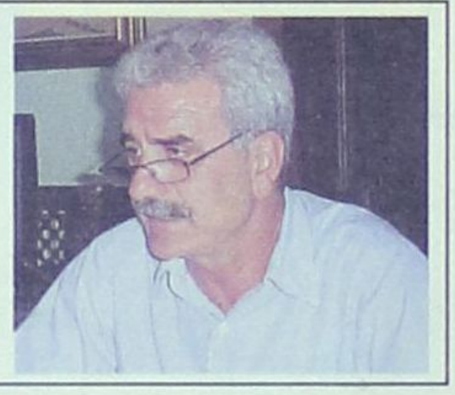

• *Όπως αναμενόταν ο Γ. Μαχαιρίδης κέρδισε εύκολα τις νομαρχιακές εκλογές όχι όμως με τα ποσοστά που αρχικά υπολόγιζε. Ο Β. Υψηλάντης παρά τις δυσκολίες που ευθύς εξ αρχής συνάντησε πραγματοποίησε μία αξιοπρεπή εμφάνιση και όλα δείχνουν ότι θα έχει μία λαμπρή συνέχεια στον πολιτικό στίβο.*

ΣΕΛΙΔΑ 2

ΕΚΛΕΓΟΝΤΑΙ



ΓΙΑΝΝΗΣ ΙΑΤΡΙΔΗΣ



ΣΑΚΗΣ ΣΤΑΓΚΑΣ



ΜΙΧΑΛΗΣ ΚΟΡΔΙΝΑΣ



ΜΑΝΩΛΗΣ ΣΑΒΒΗΣ



ΑΛΕΞΑΝΔΡΟΣ ΠΑΠΟΥΡΑΣ

Λεπτομέρειες σελίδα 4

Πρώτος ο Χατζής με ποσοστό κοντά στο 41%

ΘΡΙΛΕΡ στο δήμο Ροδίων

Ο Γ. Γιαννόπουλος συγκέντρωσε ποσοστό 38,1%, ο Σ. Καραγιάννης 17,57%. Όλα θα κριθούν στον δεύτερο γύρο.

Σε πραγματικό θρίλερ εξελίχθηκαν οι εκλογές στον δήμο Ροδίων. Σε κάποια στιγμή μάλιστα ο Χατζής Χατζηευθυμίου που τερμάτισε πρώτος στην κούρσα ξεπέρασε το 41,5% με αποτέλεσμα να σχηματιστεί προς στιγμή η εντύπωση ότι θα είχαμε εκλογή από τον α' γύρο. Τελικά ο κ. Χατζηευθυμίου πήγε μέχρι την βρύση αλλά δεν ήπιε νερό. Η εκλογή θα κριθεί στον β' γύρο κατά τον οποίο θα μονομαχήσουν οι κύριοι Χατζηευθυμίου και Γιαννόπουλος. Ο Σ. Καραγιάννης περιορίστηκε στο 17% γεγονός που αποδεικνύει ότι η απόφασή του να αναμιχθεί στα δημοτικά μας πράγματα ήταν πέρα για πέρα λανθασμένη και στηρίχθηκε σε βεβιασμένες κινήσεις. Όσον αφορά τώρα τους άλλους υποψηφίους, κινήθηκαν στα επίπεδα που όλοι υπολόγιζαν και δεν εκλέγουν κανένα σύμβουλο στο δημοτικό συμβούλιο Ρόδου.

ΣΕΛΙΔΑ 3



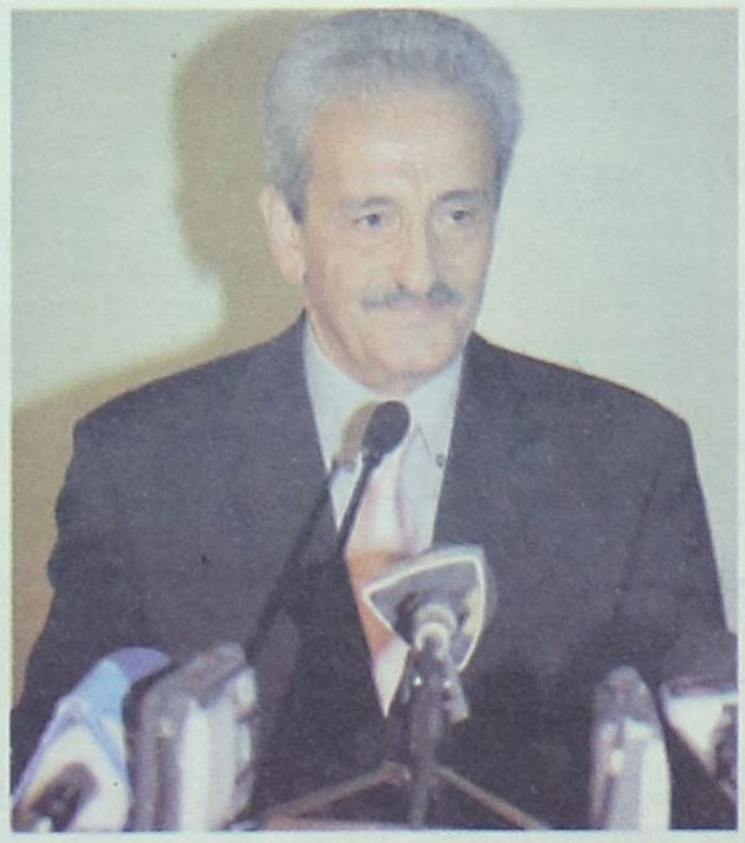

ΚΩΝΣΤΑΝΤΙΝΟΣ ΚΑΡΑΜΑΝΛΗΣ

ΑΚΟΛΟΥΘΟΥΜΕ ΤΗΝ ΙΔΙΑ ΣΤΡΑΤΗΓΙΚΗ

Δηλώσεις έκανε αμέσως μετά τα πρώτα αποτελέσματα των εκλογών ο Κωνσταντίνος Καραμανλής. Ο κ. Καραμανλής τόνισε ιδιαίτερα ότι η κυβέρνηση θα συνεχίσει την ίδια στρατηγική.



ΣΕΛΙΔΑ 11

RED
RESTAURANT
GASTRONOMY / DESIGN / MUSIC
Είναι μεγάλη μας χαρά να έχουμε ξανά κοντά μας το διάσημο σεφ και συγγραφέα των βραβευμένων βιβλίων μαγειρικής
κ. Βαγγέλη Δρίσκα
Τετάρτη 18/10 & Πέμπτη 19/10
Γ. Παπανικολάου 25 (δρόμος του Καζίνου) Ρόδος
Τηλ: 22410 30377
ΑΤ4687(Γ)



Όλα κύλησαν ομαλά και στο νομό Δωδ/σου

Ομαλά κύλησαν οι εκλογές στο νομό Δωδεκανήσου. Δεν υπήρξαν ιδιαίτερα προβλήματα. Κάποιες μικροανωμαλίες δεν επηρέασαν την γενικότερη εικόνα που ήταν καλή.

ΣΕΛ.13

Οι σταυροί στις νομαρχιακές



ΣΕΛ. 12

ΗΜΕΡΟΛΟΓΙΟ

Δευτέρα 16 Οκτωβρίου 2006
Λογγίνου εκατοντάρχου

Ανατολή ηλίου: 06.34'
Δύση ηλίου: 17.47'
Σελήνη 24 ημερών

ΦΑΡΜΑΚΕΙΑ

Σήμερα διημερεύει το φαρμακείο της κ. Γιαννούλη στη Δαμασκηνού 48 (Μητρόπολη) και διανυκτερεύει του κ. Βασίλαρου στη Μαραθώνος 11 (Ροδίνι).

ΒΕΝΖΙΝΑΔΙΚΑ

Σήμερα διανυκτερεύουν τα βενζινάδικα Σταυριανάκης (Ψαροπούλα), Τζωρτζής (Ροδίνι).

ΛΑΪΚΕΣ ΑΓΟΡΕΣ

Τετάρτη : στο Δημοτικό Νεκροταφείο.
Πέμπτη: στην οδό Βύρωνος.
Παρασκευή: στην οδό Πτολεμαίων (Ανάληψη).
Σάββατο: στο Δημοτικό Νεκροταφείο.

ΑΕΡΟΠΟΡΙΚΑ ΔΡΟΜΟΛΟΓΙΑ

ΟΛΥΜΠΙΑΚΗ ΑΕΡΟΠΟΡΙΑ

ΑΠΟ ΡΟΔΟ-ΑΘΗΝΑ
- Καθημερινά 07.10, 13.40
- Πέμπτη 20.10, 22.45
- Καθημερινά πλην Πέμπτης 19.40, 22.25
- Καθημερινά πλην Κυριακής 10.40

ΑΠΟ ΑΘΗΝΑ-ΡΟΔΟ
- Καθημερινά 05.30,12.00
- Πέμπτη 18.30, 21.05
- Καθημερινά πλην Πέμπτης 18.00, 20.45
- Καθημερινά πλην Κυριακής 09.00

ΑΠΟ ΡΟΔΟ-ΘΕΣΣΑΛΟΝΙΚΗ
- Δευτέρα - Τετάρτη 09.45
- Πέμπτη 10.45
- Σάββατο 15.15
- ΔΕΥ-ΤΕΤ-ΠΑΡ-ΚΥΡ 16.10

ΑΠΟ ΡΟΔΟ-ΗΡΑΚΛΕΙΟ
- Δευτέρα - Παρασκευή-Κυριακή 17.45
- Τρίτη - Πέμπτη 18.30
- Τετάρτη - Σάββατο 19.20

ΑΠΟ ΗΡΑΚΛΕΙΟ-ΡΟΔΟ
- Δευτέρα-Παρασκευή-Κυριακή 19.05
- Τρίτη-Πέμπτη 19.50
- Τετάρτη - Σάββατο 20.40

ΑΠΟ ΡΟΔΟ-ΚΑΡΠΑΘΟ
- ΔΕΥ-ΠΕΜ-ΠΑΡ-ΣΑΒ 07.00, 10.40
- Τετάρτη-Κυριακή 10.40, 14.20

ΑΠΟ-ΡΟΔΟ-ΚΑΣΟ
- ΔΕΥ-ΠΕΜ-ΠΑΡ-ΣΑΒ 07.00
- Τετάρτη-Κυριακή 10.40

ΑΠΟ ΡΟΔΟ-ΚΑΣΤΕΛΛΟΡΙΖΟ
- ΔΕΥ-ΤΕΤ-ΠΑΡ-ΣΑΒ-ΚΥΡ 07.10

ΑΠΟ ΡΟΔΟ-ΧΙΟ
- Τρίτη στις 10.40 και Πέμπτη στις 10.45'

ΡΟΔΟΣ-ΜΥΤΙΛΗΝΗ
- Δευτέρα-Τετάρτη στις 09.45, Τρίτη στις 10.40', Πέμπτη στις 10.45' και Σάββατο στις 15.15

ΡΟΔΟΣ- ΣΑΜΟΣ
- Τρίτη στις 10.40', Σάββατο στις 15.15

ΡΟΔΟΣ-ΛΗΜΝΟΣ
- Δευτέρα-Τετάρτη στις 09.45', Τρίτη στις 10.40', Πέμπτη στις 10.45' και Σάββατο στις 15.15'

ΡΟΔΟΣ-ΑΣΤΥΠΑΛΑΙΑ
- Κάθε Τρίτη- Πέμπτη-Σάββατο 13.10'

ΡΟΔΟΣ-ΛΕΡΟΣ
- Κάθε Τρίτη - Πέμπτη-Σάββατο 13.10'

AEGEAN AIRLINES

ΑΠΟ ΡΟΔΟ-ΑΘΗΝΑ
Καθημερινές πτήσεις 14.15-16.30-19.50-22.40

ΑΠΟ ΑΘΗΝΑ-ΡΟΔΟ
Καθημερινά πτήση 05.30-08.45-14.50-18.10-21.00

ΑΠΟ ΡΟΔΟ-ΘΕΣΣΑΛΟΝΙΚΗ
Καθημερινά πτήση 10.20

ΑΠΟ ΘΕΣΣΑΛΟΝΙΚΗ-ΡΟΔΟ
Καθημερινά πτήση 12.20

Χρήσιμα τηλέφωνα κρατήσεων:
(22410) 24400.

Στις Νομαρχιακές Εκλογές

Άνετη νίκη του Γιάννη Μαχαιρίδη

Ξεπερνά το 55% το ποσοστό εκλογής του

Επανεξελέγη στη Νομαρχία Δωδεκανήσου ο κ. Γιάννης Μαχαιρίδης, ο οποίος κατάφερε να υπερισχύσει του κ. Βασίλη Υψηλάντη.





Το ποσοστό επανεκλογής του κ. Μαχαιρίδη ξεπέρασε το 55%, ενώ το ποσοστό του κ. Υψηλάντη προσέγγισε το 40%.

Το ποσοστό αποχής έφθασε το 35% περίπου, ενώ σημαντικός ήταν ο αριθμός των λευκών και των άκυρων ψηφοδελτίων.

Στη μάχη του σταυρού, παρά το γεγονός ότι η κατάσταση θα ξεκαθαρίσει σήμερα, φαίνεται ότι οι νυν νομαρχιακοί σύμβουλοι του κ. Μαχαιρίδη, έχουν τον πρώτο λόγο.

Τα πράγματα πάντως στη Νομαρχία Δωδεκανήσου ξεκαθάρισαν αρκετά νωρίς με τα πρώτα αποτελέσματα.

Σε σχετικές δηλώσεις του μάλιστα ο νομάρχης κ. Γ. Μαχαιρίδης, εξέφρασε την ικανοποίηση για την εμπιστοσύνη που επέδειξε στο πρόσωπό του ο δωδεκανησιακός λαός, ενώ ανάλογο κλίμα ικανοποίησης επικρατούσε και στις τάξεις των συνεργατών του.

Καθοριστικό ρόλο στο εκλογικό αποτέλεσμα των νομαρχιακών εκλογών, κυρίως σε ό,τι αφορά την διαμόρφωση των ποσοστών, έπαιξαν τα νησιά.

Ενώ στο νησί της Ρόδου και ειδικά στην πόλη σύμφωνα με τις πρώτες αναλύσεις ο κ. Β. Υψηλάντης πήγε αρκετά καλά, δεν συνέβη το ίδιο και στα νησιά, όπου προφανώς είχε πρόβλημα αναγνωρισιμότητας, εξαιτίας του ότι ξεκίνησε αργά τον προεκλογικό αγώνα.

Το ποσοστό πάντως που κατέγραψε ο κ. Υψηλάντης είναι ιδιαίτερα καλό, αν αναλογιστεί κανείς τις συνθήκες που είχαν διαμορφωθεί πριν την υποψηφιότητά του.

Εκ των πραγμάτων μάλιστα διαψεύστηκαν οι υπεραισιόδοξοι της παράταξης Μαχαιρίδη, που έβλεπαν ποσοστό πάνω από 60% κλπ.

♦Στα αξιοσημείωτα του εκλογικού αποτελέσματος θα πρέπει να θεωρηθεί το γεγονός ότι θα εκπροσωπείται στο νομαρχιακό συμβούλιο, ο συνδυασμός που υποστηρίχθηκε από το ΚΚΕ, με υποψήφιο νομάρχη τον κ. Γιάννη Περδικάρη.

Αντίθετα ο συνδυασμός του κ. Δημήτρη Γάκη που υποστηρίχθηκε από τον Συνασπισμό της Αριστεράς δεν κατάφερε να εκπροσωπηθεί στο νέο νομαρχιακό συμβούλιο.

ΔΗΛΩΣΗ ΜΑΧΑΙΡΙΔΗ

Ισχυρή είναι η εντολή που δόθηκε στην παράταξη "Δωδεκάνησα Νέα Πορεία", σύμφωνα με τον επικεφαλή της, Νομάρχη Δωδεκανήσου, κ. Γιάννη Μαχαιρίδη.

Σε δηλώσεις χθες αργά το βράδυ, στο Νομαρχιακό Μέγαρο και λίγο αφότου ξεκαθάρισε το αποτέλεσμα με το οποίο επανεκλέγεται, ο κ. Μαχαιρίδης ευχαρίστησε τον Δωδεκανησιακό λαό γι' αυτή "την ισχυρή εντολή", οπως είπε και διαβεβαίωσε ότι θα φανούν αντάξιοι της εμπιστοσύνης του.

Όσον αφορά στο προβάδισμα που πήρε η παράταξή του, είπε ότι πρόκειται για ένα αποτέλεσμα που το ήθελαν, το περίμεναν και βεβαίως τους ικανοποιεί. Ειδικότερα για το ποσοστό στο νησί της Καλύμνου το οποίο είχε συζητηθεί αρκετά όλο το προηγούμενο διάστημα, ο κ. Μαχαιρίδης δήλωσε χαρακτηριστικά: "Είχαμε δηλώσει ότι, το αποτέλεσμα της Καλύμνου της περασμένης περιόδου, ήταν πλασματικό και ότι τα πράγματα ήταν τελείως διαφορετικά σε ό,τι αφορά την εμπιστοσύνη που είχαν οι Καλύμνιοι στο πρόσωπό μου και στο πρόσωπο των συνεργατών μου και το αποτέλεσμα της Καλύμνου μας δικαιώνει στην προσπάθεια που κάναμε όλο αυτό το χρονικό διάστημα να βοηθήσουμε την τοπική κοινωνία και να υλοποιήσουμε ένα πρόγραμμα υποδομών το οποίο μπορεί να βγάζει από την απομόνωση το νησί και το αποτέλεσμα μας επωμίζει ευθύνες, κυρίως σε ό,τι αφορά την αντιμετώπιση των προβλημάτων που έχει αυτό το νησί".

Θα πρέπει να σημειώσουμε εδώ ότι, αμέσως μόλις ξεκαθάρισε το αποτέλεσμα για τη Νομαρχία Δωδεκανήσου, ο έτερος υποψήφιος, κ. Βασίλης Υψηλάντης, επικοινώνησε με τον κ. Μαχαιρίδη και τον συνεχάρη.

Το ίδιο έκανε και ο Νομάρχης, ο οποίος δήλωσε: "Πρέπει να παραδεχτούμε ότι, παρά το μικρό χρονικό διάστημα που παρουσιάστηκε στα πολιτικά πράγματα του τόπου ο Βασίλης Υψηλάντης, πιστεύω ότι το ποσοστό το οποίο παίρνει δικαιώνει αυτή την προσπάθεια.

Είναι ένας νέος άνθρωπος ο οποίος έχει μέλλον και, βεβαίως, εφόσον θέλει να ασχοληθεί με τα κοινά, έχει εξέλιξη».

Καταλήγοντας, ερωτηθείς ο κ. Μαχαιρίδης για το πού θα δώσει έμφαση τη νέα τετραετία, είπε ότι αυτό θα είναι κυρίως σε ό,τι αφορά την ολοκλήρωση του Γ' Κοινοτικού Πλαισίου Στήριξης και έναν καλό προγραμματισμό για το Δ' ΚΠΣ και από εκεί και πέρα στη διεκδίκηση από πλευράς πολιτείας των εθνικών πόρων που πρέπει να μας δώσει προκειμένου οι απαραίτητες υποδομές να ολοκληρωθούν.

ΔΗΛΩΣΗ ΥΨΗΛΑΝΤΗ

Ευχαριστώ όλους τους Δωδεκανήσιους για την ανταπόκρισή τους στην προσπάθεια της Δωδεκανησιακής Ενωτικής Κίνησης για καλύτερα Δωδεκάνησα.

Ο έντιμος αγώνας μας θα συνεχιστεί για να μπορέσουν τα νησιά μας, να μπουν στην τροχιά της πραγματικής ανάπτυξης.

Ευχαριστώ τους συνεργάτες μου για το ζήλο που επέδειξαν, για να μπορέσουν και οι ίδιοι να συνεισφέρουν στους κοινούς στόχους και στα οράματά μας.

Συγχαίρω τον κ. Μαχαιρίδη για την εκλογική του νίκη και εύχομαι η νέα νομαρχιακή αρχή να μη διαψεύσει τις προσδοκίες του Δωδεκανησιακού Λαού.

Σε 266 τμήματα από 377

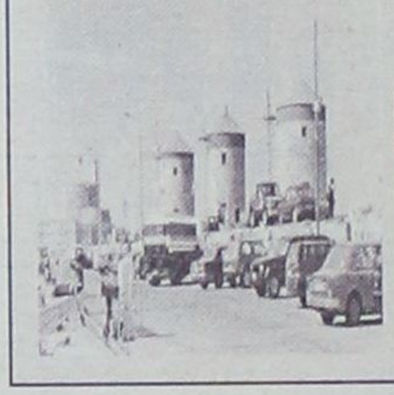

Εγγεγραμμένοι	119.989
Ψήφισαν	80.151
Ακυρα/Λευκά	4.829
Εγκυρα	76.322
Γ. Μαχαιρίδης	42911 (56,22%)
Β. Υψηλάντης	29.169 (38,22%)
Γ. Περδικάρης	2609 (3,42%)
Δ. Γάκης	1633 (2,14%)

ΔΕΧΟΝΤΑΙ ΤΟ ΚΟΙΝΟ

Ο Νομάρχης Δωδεκανήσου **Γιάννης Μαχαιρίδης** και οι Βοηθοί Νομάρχη **Στάθης Κουσουρνάς** και **Νίκος Ζωίδης** δέχονται το κοινό κάθε Τρίτη και Πέμπτη, από τις 11.00-13.00 το μεσημέρι.

ΤΑΞΙ

ΡΑΔΙΟ ΤΑΞΙ ΠΟΛΕΩΣ: 2241-0-69800
ΡΑΔΙΟ ΤΑΞΙ ΕΚΤΟΣ ΠΟΛΕΩΣ: 2241-0-69600

ΧΡΗΣΙΜΑ ΤΗΛΕΦΩΝΑ

ΝΟΣΟΚΟΜΕΙΟ:	2241-0-80000
ΑΜΕΣΗ ΔΡΑΣΗ ΠΥΡ/ΚΗΣ:	199
ΛΙΜΕΝΑΡΧΕΙΟ:	2241-0-22220, 2241-0-27695
ΒΛΑΒΕΣ Δ.Ε.Η.:	1050
ΒΛΑΒΕΣ Ο.Τ.Ε.:	121
ΑΜΕΣΗ ΔΡΑΣΗ:	100
ΒΛΑΒΕΣ ΥΔΡΕΥΣΗΣ:	2241-0-68750, 2241-0-68755
ΝΟΜΑΡΧΙΑ:	2241-0-46502
ΠΕΡ/ΚΗ Δ/ΝΣΗ	2241-0-38174
ΔΗΜΟΣ:	2241-0-46200
ΔΗΜ. ΕΠΙΧ. ΚΑΘΑΡ.:	2241-0-77600
ΥΠΗΡ. ΑΠΟΚΟΜΙΔΗΣ:	2241-0-61057
ΤΡΟΧΑΙΑ:	2241-0-44131
ΠΛΗΡΟΦ. Ο.Τ.Ε.:	11888
ΔΕΛΤΙΟ ΚΑΙΡΟΥ:	149
ΛΑΧΕΙΑ:	1444
ΠΡΟΠΟ - ΛΟΤΤΟ:	1444
ΡΟΔΑ:	2241-0-26300
ΚΤΕΛ:	2241-0-27706
Ο.Α.Ε.Δ.:	2241-0-23265
Ι.Κ.Α.:	2241-0-64912
ΤΑΞ.Υ.:	2241-0-68701, 2241-0-68702
ΟΛΥΜΠΙΑΚΗ:	2241-0-24555
ΕΡΓΑΤ. ΚΕΝΤΡΟ:	2241-0-24730
AEGEAN AIRLINES	2241-0-98345

ΚΤΕΟ

Από 02-10-2006 έως 31-10-2006 επιβατικά (Ε.Ι.Χ.) και φορτηγά μέχρι και 3,5Τ με αριθμούς κυκλοφορίας ΡΟΗ 2501 έως 4500.

Επίσης καλούνται όλα τα παραπάνω οχήματα να προβούν σε τεχνικό έλεγχο σε οποιοδήποτε Κ.Τ.Ε.Ο. ή Ι.ΚΤΕΟ της χώρας.
Επίσης θα ελέγχονται όσα οχήματα υποχρεούνται βάσει παλαιότερων προγραμμάτων πρόσκλησης.

Η ΓΝΩΜΗ

Εβδομαδιαία Εφημερίδα της Ρόδου
Ετος Ιδρύσεως 1973
ΙΔΙΟΚΤΗΤΗΣ-ΕΚΔΟΤΗΣ
Δ. Τσοπανάκης
ΑΘΛΗΤΙΚΑ
Μανόλης Μπάτης, Νικήτας Κουσκούσης
ΥΠΕΥΘ. ΔΙΑΦΗΜΙΣΤΙΚΟΥ ΤΜΗΜΑΤΟΣ
Λάζαρος Λαζαράκης
ΓΡΑΦΕΙΑ ΣΥΝΤΑΞΗΣ
Μάρκου Μαλλιαράκη 11
Τηλ.2241-0- 24610, 2241-0-75640
Fax (22410) 75641
ΛΟΓΙΣΤΗΡΙΟ - ΔΙΑΦΗΜΙΣΕΙΣ
Μάρκου Μαλλιαράκη 11 Ρόδος 85100
Τηλ. 2241-0-22210
2241-0-75230
Fax (22410) 22471


AE1464
BOUTIQUE LACOSTE ΔΙΑΚΟΣΑΒΒΑΣ
Αμερικής & Λαμπράκη γωνία
τηλ. (22410)25777/21253
Σωκράτους 52, Παλιά Πόλη
τηλ. (22410)25684/38425
OUTLET Δενδρινού 2β τηλ. (22410)22500
ΕΚΠΤΩΣΕΙΣ έως 30%

Ο Χ. ΧΑΤΖΗΕΥΘΥΜΙΟΥ ΕΦΘΑΣΕ ΠΟΛΥ ΚΟΝΤΑ ΣΤΗ ΒΡΥΣΗ ΑΛΛΑ ΔΕΝ ΗΠΙΕ ΝΕΡΟ

Θρίλερ στο δήμο Ροδίων

Όλα θα κριθούν στον β' γύρο όπου θα αναμετρηθεί με τον Γ. Γιαννόπουλο

- *Απέτυχε, όπως αναμενόταν, η προσπάθεια του Σ. Καραγιάννη*

Η μεγάλη ανατροπή έγινε στον δήμο της Ρόδου. Ο κ. Χατζής Χατζηευθυμίου κόντρα στις σχετικές προβλέψεις, προσέγγισε οριακά την εκλογή του από τον πρώτο γύρο.

Δεν την εξασφάλισε για ελάχιστους ψήφους, αφού δεν κατάφερε να πάρει το ποσοστό του 42%.

Έτσι θα αναμετρηθεί ξανά στο δεύτερο γύρο με τον δήμαρχο Γιώργο Γιαννόπουλο, αυτή την φορά από θέση ισχύος.

Το αποτέλεσμα στον δήμο Ρόδου, ήταν στην κυριολεξία θρίλερ. Από την αρχή διεφάνη το προβάδισμα του κ. Χατζηευθυμίου και μέχρι τα ξημερώματα, που δεν είχαν ολοκληρωθεί τα αποτελέσματα, ο κ. Χατζηευθυμίου πάλευε οριακά για την εκλογή του, από τον πρώτο γύρο.





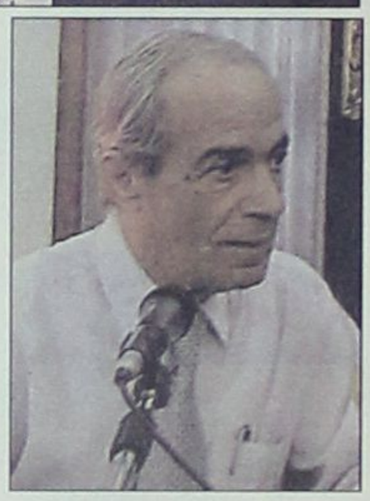

Σε 64 από τα 76 εκλογ. τμήματα

ΔΗΜΟΣ ΡΟΔΙΩΝ



Εγγεγραμμένοι	31.295
Ψήφισαν	21.481
Ακυρα/Λευκά	1.256
Εγκυρα	20.225

Γ. Γιαννόπουλος	7.702	38,08%
Χ. Χατζηευθυμίου	8.299	41,03%
Σ. Καραγιάννης	3.554	17,57%
Γ. Μαρκάκης	420	2,08%
Μ. Κατσαρός	250	1,24%

Το ποσοστό του έφθασε μέχρι το 41,5% και αναμενόταν να σταθεροποιηθεί γύρω στο 41% έναντι 39,5% του κ. Γ. Γιαννόπουλου και 18% περίπου του κ. Σάββα Καραγιάννη.

Απ' όλες τις πλευρές παρά το γεγονός ότι δεν είχε ολοκληρωθεί η έκδοση των αποτελεσμάτων, θεωρούνταν δεδομένο ότι θα υπήρχε δεύτερος γύρος.

Στο πλαίσιο αυτό, αναμένεται ότι η σύγκρουση θα είναι μετωπική.

Εκ των πραγμάτων κλειδί για το αποτέλεσμα αναμένεται ότι θα είναι η στάση των ψηφοφόρων του κ. Σάββα Καραγιάννη.

Στο στρατόπεδο πάντως του κ. Χατζή Χατζηευθυμίου επικράτησε χθες κλίμα ιδιαίτερης αισιοδοξίας. Ναι μεν υπήρχε πικρία γιατί δεν κατοχυρώθηκε η εκλογή από τον πρώτο γύρο, θεωρούν όμως σίγουρη την εκλογή του συνδυασμού την ερχόμενη Κυριακή.

Αντίθετα στο στρατόπεδο του κ. Γιαννόπουλου, ήταν εμφανές το κλίμα απογοήτευσης, δεδομένου ότι το αποτέλεσμα δεν ήταν αυτό που ανέμεναν. Στελέχη πάντως της παράταξης δήλωναν αποφασισμένα να δώσουν τη μάχη της ερχόμενης Κυριακής με περισσότερο πάθος.

Απογοήτευση υπήρχε επίσης σε ό,τι αφορά το στρατόπεδο του κ. Σ. Καραγιάννη, διότι ανέμεναν καλύτερα αποτελέσματα.

Σε ό,τι αφορά τη μάχη του σταυρού, τα πράγματα αναμένονται να ξεκαθαρίσουν σήμερα, και εκ των πραγμάτων θα υπάρχουν μεγάλες εκπλήξεις και ανατροπές.

ΑΝΑΛΥΣΕΙΣ

Από μια πρώτη ανάλυση των αποτελεσμάτων τα συμπεράσματα που εξηγούνται είναι ότι ο κ. Γιαννόπουλος έπαθε τη μεγαλύτερη ζημιά από την υποψηφιότητα του κ. Σάββα Καραγιάννη.

Επιτελείς της παράταξης του δημάρχου υποστήριζαν χθες ότι από το 17% που συγκεντρώνει ο κ. Καραγιάννης το 12% ήταν ψηφοφόροι που στις προηγούμενες εκλογές ψήφιζαν την παράταξη «Ρόδος Ανθρώπινη πόλη».

Την άποψη αυτή δεν ενστερνίζονται οι επιτελείς του κ. Χατζηευθυμίου, οι οποίοι αντίθετα υποστηρίζουν ότι μπορεί να πήγαν στην βρύση και δεν ήπιαν νερό, αλλά ο δεύτερος γύρος θα είναι έντονος για την παράταξή τους.

Τέλος, απόλυτη ησυχία επικρατούσε στην παράταξη του κ. Καραγιάννη ο οποίος απέφυγε τις δηλώσεις.

ΑΝΑΚΟΙΝΩΣΗ ΤΗΣ Ν.Δ.

«Οι δυνάμεις της ανανέωσης, του εκσυγχρονισμού και της δημιουργίας έδωσαν σήμερα περήφανη και μεγάλη νίκη στον Χατζή Χατζηευθυμίου. Είμαστε περήφανοι, γιατί συντελέσαμε με όλες μας τις δυνάμεις για να πέσει το κάστρο του συστήματος «Γιαννόπουλου» και να έρθουν επιτέλους οι νέες δυνάμεις στο προσκήνιο.

Χαιρόμαστε γιατί οι επιλογές της Νομαρχιακής Επιτροπής της Νέας Δημοκρατίας ήταν να δώσει στηρίξεις σε αυτοδιοικητικούς συνδυασμούς ήταν τελικά επιλογές νίκης σε όλα τα Δωδεκάνησα.

Ο πρόεδρος της ΝΟΔΕ Δωδεκανήσου
ΤΩΝΗΣ ΜΑΡΤΙΝΗΣ»



Ποιοί εκλέγονται από τον α' γύρο ποιοί θα αναμετρηθούν στον β' γύρο

Θρίλερ δεν είχαμε μόνο στο δήμο της Ρόδου. Σε ορισμένους δήμους τ' αποτελέσματα ήταν οριακά, ενώ σε άλλους υποψήφιοι οδηγούνται στο β' γύρο για ελάχιστες μόνο ψήφους.

Χαρακτηριστικά είναι τα παραδείγματα των δήμων Καλύμνου και Αφάντου (σχετικά γράφουμε σε άλλες στήλες, όπου η μάχη κρίθηκε για λίγες μόνο ψήφους και θα χρειασθεί δεύτερος γύρος για να έχουμε νικητή.

Τελικά έχουμε εκλογή από τον α' γύρο σε 19 δήμους ενώ επαναληπτικές εκλογές θα έχουμε σε τρεις δήμους της Δωδεκανήσου.

Ενδιαφέρον παρουσιάζει και το θέμα της κατανομής των εδρών τόσο στη Νομαρχία όσο και στο δήμο Ρόδου με βάση τα αποτελέσματα που είχαμε στη διάθεσή μας μέχρι το κλείσιμο της εφημερίδας. Η κατανομή αυτή πάντως δεν πρόκειται να αλλάξει.

(Αναλυτικά αποτελέσματα κατά δήμο σε άλλες στήλες).

Ποιοί εκλέγονται

- Ο **Σ. ΣΤΑΓΚΑΣ** στο δήμο Ιαλυσού
- Ο **Μ. ΚΟΡΔΙΝΑΣ** στο δήμο Πεταλούδων
- Ο **Δ. ΚΡΗΤΙΚΟΣ** στο δήμο Καμείρου
- Ο **Ν. ΤΣΟΥΚΑΛΑΣ** στο δήμο Αταβύρου
- Ο **Γ. ΙΑΤΡΙΔΗΣ** στο δήμο Καλλιθέας
- Ο **ΑΛ. ΠΑΠΟΥΡΑΣ** στο δήμο Αρχαγγέλου
- Ο **Μ. ΠΑΛΛΑΣ** στο δήμο Λίνδου
- Ο **Μ. ΣΑΒΒΗΣ** στο δήμο Νότιας Ρόδου
- Ο **ΕΛ. ΠΑΝΑΓΗ** στο δήμο Χάλκης
- Ο **ΕΛ. ΠΑΠΑΚΑΛΟΔΟΥΚΑΣ** στο δήμο Σύμης
- Ο **Μ. ΙΩΑΝΝΙΔΗΣ** στο δήμο Καρπάθου
- Ο **Δ. ΕΡΩΤΟΚΡΙΤΟΣ** στο δήμο Κάσου
- Ο **Γ. ΚΥΡΙΤΣΗΣ** στο δήμο Κω
- Ο **Μ. ΧΑΤΖΗΚΑΛΥΜΝΙΟΣ** στο δήμο Δικαίου Κω
- Ο **ΣΤ. ΜΠΙΛΛΗΣ** στο δήμο Ηρακλειδών Κω
- Ο **Ν. ΚΑΡΑΚΩΝΣΤΑΝΤΙΝΟΣ** στο δήμο Νισύρου
- Ο **Τ. ΚΩΤΤΑΚΗΣ** στο δήμο Λέρου
- Ο **ΜΠ. ΣΠΥΡΟΥ** στο δήμο Λειψών
- Ο **Π. ΚΟΝΤΑΡΑΤΟΣ** στο δήμο Αστυπάλαιας

Επαναληπτικές εκλογές

Σε τρεις δήμους από όλη τη Δωδεκάνησο θα έχουμε δεύτερο γύρο, την ερχόμενη Κυριακή.

- Στο **δήμο ΡΟΔΟΥ**, όπου θα αναμετρηθούν ο κ. *Χατζής Χατζηευθυμίου* και ο κ. *Γιώργος Γιαννόπουλος.*
- Στο **δήμο ΑΦΑΝΤΟΥ** όπου θα αναμετρηθούν ο κ. *Σ. Διακοστα-ματίου* με τον κ. *Στ. Καββάδα.*
- και στο **δήμο ΚΑΛΥΜΝΟΥ** όπου θα αναμετρηθούν ο κ. *Γιώργος Ρούσσος* με τον κ. *Δημ. Διακομιχάλη.*

ΔΗΜΟΤΙΚΕΣ ΕΚΛΟΓΕΣ

Δήμος Ρόδου Δωδεκανήσου

Ώρα:	**03:55**	**Εγγεγραμμένοι:**	**31.274**	**Ψήφισαν:**	**21.481**	**Συμμετοχή:**	**68,69%**
Ενσωμάτωση:	**64 / 76 (84,21%)**	**Έγκυρα:**	**20.225**	**Άκυρα / Λευκά:**	**1.256**	**Έδρες:**	**27**

μέχρι στιγμής αποτελέσματα **2006**

	Α' Κυριακή			Β' Κυριακή		
Υποψήφιος	**Ψήφοι**	**%**	**Έδρες**	**Ψήφοι**	**%**	**Έδρες**
Χατζηευθυμίου Χατζής του Νικολάου	8.299	41,03	6			
Γιαννόπουλος Γεώργιος του Πέτρου*	7.702	38,08	6			
Καραγιάννης Σάββας του Αντωνίου	3.554	17,57	2			
Μαρκάκης Ιωάννης του Μιχαήλ	420	2,08	0			
Κατσαρός Μιχαήλ του Κωνσταντίνου	250	1,24	0			

•: Εκλέγεται, *: Απερχόμενος-η

τελικά αποτελέσματα **2002**

	Α' Κυριακή			Β' Κυριακή		
Υποψήφιος	**Ψήφοι**	**%**	**Έδρες**	**Ψήφοι**	**%**	**Έδρες**
Γιαννόπουλος Γεώργιος Π.	12.966	53,45	15			
Χατζηευθυμίου Χατζής Νι.	10.500	43,29	10			
Περδικάρης Ιωάννης Κων/νου	497	2,05	0			

ΝΟΜΑΡΧΙΑΚΕΣ ΕΚΛΟΓΕΣ

Νομαρχία Δωδεκανήσου

Ώρα:	**04:28**	**Εγγεγραμμένοι:**	**143.188**	**Ψήφισαν:**	**96.604**	**Συμμετοχή:**	**67,47%**
Ενσωμάτωση:	**315 / 377 (83,55%)**	**Έγκυρα:**	**91.997**	**Άκυρα / Λευκά:**	**4.607**	**Έδρες:**	**41**

μέχρι στιγμής αποτελέσματα **2006**

	Α' Κυριακή			Β' Κυριακή		
Υποψήφιος	**Ψήφοι**	**%**	**Έδρες**	**Ψήφοι**	**%**	**Έδρες**
Μαχαιρίδης Ιωάννης του Θεοφύλακτου•*	51.560	56,05	25			
Υψηλάντης Βασίλειος-Νικόλαος του Αναστασίου	35.220	38,28	15			
Περδικάρης Ιωάννης του Κωνσταντίνου	3.270	3,55	1			
Γάκης Δημήτριος του Θωμά	1.947	2,12	0			

•: Εκλέγεται, *: Απερχόμενος-η

τελικά αποτελέσματα **2002**

	Α' Κυριακή			Β' Κυριακή		
Υποψήφιος	**Ψήφοι**	**%**	**Έδρες**	**Ψήφοι**	**%**	**Έδρες**
Μαχαιρίδης Ιωάννης Θεοφ.	55.788	49,73	11	52.758	50,39	14
Καραγιάννης Σάββας Αντ.	50.932	45,41	10	51.943	49,61	6
Γιαννέζος Ιωάννης Αθαν.	3.490	3,11	0			

ΔΗΜΟΤΙΚΕΣ ΕΚΛΟΓΕΣ 2006

ΔΗΜΟΣ ΙΑΛΥΣΟΥ

Σε 9 από τα 13 εκλογ. τμήματα



Εγγεγραμμένοι 4.136
Ψήφισαν 3.552
Ακυρα/Λευκά 80/33
Εγκυρα 3.439

Σ. Στάγκας 56,88%
Π. Καραβόλιας 43,12%



Εξασφάλισε την επανεκλογή του για τρίτη τετραετία στον δήμο Ιαλυσού, ο νυν δήμαρχος κ. Στέργος Στάγκας. Υστερα από έντονο προεκλογικό αγώνα (από τους πιο θορυβώδεις που έγιναν στην Δωδεκάνησο), ο κ. Στάγκας κατάφερε να υπερισχύσει του κ. Τάκη Καραβόλια με 500 περίπου ψήφους διαφορά.

Το ποσοστό του κ. Στάγκα έφθασε το 55% ενώ αντίστοιχα το ποσοστό του κ. Τάκη Καραβόλια, ήταν 45%.

Με την ολοκλήρωση των αποτελεσμάτων, υπήρχε πιθανότητα το ποσοστό του κ. Στάγκα να ήταν μεγαλύτερο.

Ο κ. Στάγκας εξελέγη για πρώτη φορά δήμαρχος το 1998 υπερισχύοντας του κ. Ν. Τσίκκη και του κ. Γ. Χατζηαντωνίου. Το 2002, ο κ. Στάγκας εξελέγη άνευ αντιπάλου, ενώ χθες, αναμετρήθηκε με τον κ. Τ. Καραβόλια.

ΔΗΜΟΣ ΝΟΤΙΑΣ ΡΟΔΟΥ

Σε 13 από τα 14 εκλογ. τμήματα

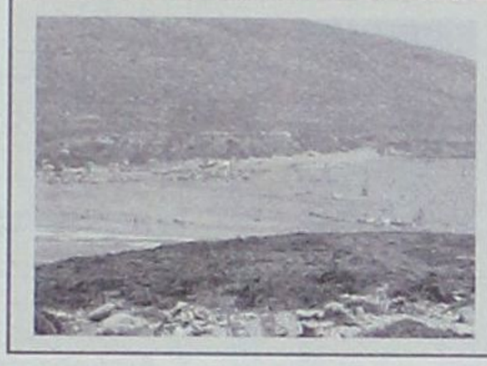

Εγγεγραμμένοι 4.721
Ψήφισαν 2.938
Ακυρα/Λευκά 73/24
Εγκυρα 2.841

Μ. Σαββής 74,69%
Δ. Ζανεττούλλης 25,31%



Εντυπωσιακό ποσοστό, ίσως το μεγαλύτερο στη Δωδεκάνησο, αποκόμισε κατά την χθεσινή εκλογική αναμέτρηση ο Δήμαρχος Νότιας Ρόδου κ. Μανώλης Σαββής έναντι του ανθυποψηφίου του κ. Δημήτρη Ζανεττούλλη.

Ο νυν και εκ νέου Δήμαρχος της Νότιας Ρόδου κατάφερε να συγκεντρώσει το 75% των ψήφων έναντι του 25% που έλαβε ο κ. Ζαννετούλης.

Από τα πρώτα κιόλας αποτελέσματα των εκλογικών τμημάτων, φάνηκε καθαρά το προβάδισμα του κ. Σαββή, ο οποίος κατάφερε τελικά να κερδίσει άνετα την επανεκλογή του και να διατηρηθεί στο δημαρχιακό θώκο με μεγάλη διαφορά.

Μιλώντας στη «Γνώμη» ο κ. Μανώλης Σαββής εξέφρασε τις ευχαριστίες του προς τους συμπολίτες του για τη προτίμηση και την εμπιστοσύνη που έδειξαν για ακόμη μία φορά στον ίδιο και στα μέλη της παράταξής του, δίνοντας παράλληλα την υπόσχεση ότι η προσπάθεια ανάπτυξης του δήμου θα συνεχιστεί με ακόμη περισσότερη τόλμη.

«Επιβεβαιώθηκε η θετική πορεία της δημοτικής αρχής η οποία πρέπει να συνεχιστεί με τον καλύτερο τρόπο και καταδικάστηκε η κάθε προσπάθεια οπισθοδρόμησης του δήμου μας. Να είναι βέβαιοι οι συμπολίτες μας ότι την πορεία αυτή θα τη συνεχίσουμε με ακόμη περισσότερη τόλμη» είπε χαρακτηριστικά ο κ. Σαββής.

ΔΗΜΟΣ ΠΕΤΑΛΟΥΔΩΝ

Σε 14 από τα 22 εκλογ. τμήματα



Εγγεγραμμένοι 6.264
Ψήφισαν 5.095
Ακυρα/Λευκά 156/42
Εγκυρα 4.897

Μ. Κορδίνας 53,67%
Α. Αρφαράς 40,35%
Κ. Πότσος 5,98%



Ποσοστό περίπου 54% κατάφερε να συγκεντρώσει στη χτεσινή εκλογική αναμέτρηση ο Μιχάλης Κορδίνας στο Δήμο Πεταλούδων και να αναδειχθεί εκ νέου δήμαρχος Πεταλούδων. Ο Αντώνης Αρφαράς ήρθε δεύτερος φτάνοντας το 40%, ενώ ο Καλετός Πότσος ήρθε τρίτος με 6,2%. Τα παραπάνω ποσοστά διαμορφώθηκαν μισή ώρα μετά τα μεσάνυχτα.

Όπως ήταν φυσικό, το γεγονός ότι ο κ. Κορδίνας επανεξελέγη δήμαρχος Πεταλούδων για τρίτη τετραετία, γιορτάστηκε από την παράταξη με τον δέοντα τρόπο και συγκεκριμένα με περιοδεία και επίσκεψη σε όλα τα δημοτικά διαμερίσματα.

Ο κ. Κορδίνας μόλις έγινε γνωστό το εκλογικό αποτέλεσμα απηύθυνε χαιρετισμό στο δημοτικό διαμέρισμα Κρεμαστής ευχαριστώντας τους κατοίκους και επισημαίνοντας ότι πρέπει όλοι μαζί να δουλέψουν γιατί δεν υπάρχουν αντίπαλοι. Αντίπαλοί μας είναι τα προβλήματα είπε στην ομιλία του ο κ. Κορδίνας επισημαίνοντας ότι το αναπτυξιακό έργο του δήμου θα συνεχιστεί. Μετά την ομιλία του, ακολούθησε περιοδεία που ξεκίνησε από την Παστίδα και κατέληξε στο Παραδείσι.

ΔΗΜΟΣ ΚΑΜΕΙΡΟΥ

Σε 11 από τα 15 εκλογ. τμήματα



Εγγεγραμμένοι 4.044
Ψήφισαν 3.198
Ακυρα/Λευκά 101/30
Εγκυρα 3.067

Δ. Κρητικός 64,46%
Γ. Μαρίνος 35,54%



Με καθαρή νίκη, που σε ποσοστό ξεπέρασε το 60% εξελέγη δήμαρχος Καμείρου ο κ. Δημήτρης Κρητικός, γιατρός, υπερισχύοντας του κ. Γιάννη Μαρίνου, που το ποσοστό του προσέγγισε το 40%.

Ο κ. Κρητικός όπως και ο κ. Μαρίνος ήταν για πρώτη φορά υποψήφιοι, και η εκλογική μάχη στο δήμο Καμείρου, ήταν από τις πιο πολιτισμένες σε ό,τι αφορά το κλίμα.

Ο κ. Κρητικός πλειοψήφισε άνετα σε όλα τα δημοτικά διαμερίσματα του δήμου (Φάνες, Απόλλωνα, Σάλακο, Καλαβάρδα, Πλατάνια, Ελεούσα, Διμυλιά), ενώ στη Σορωνή, στην έδρα του δήμου, υπήρξε μικρή διαφορά υπέρ του κ. Μαρίνου.

Το εκλογικό αποτέλεσμα στο δήμο Καμείρου, ξεκαθάρισε από πολύ νωρίς, και επιβεβαιώθηκαν οι προβλέψεις που ήθελαν από την αρχή τον κ. Κρητικό διάδοχο του κ. Δημητρά.

ΔΗΜΟΣ ΚΑΛΛΙΘΕΑΣ

Σε 7 από τα 15 εκλογ. τμήματα



Εγγεγραμμένοι 2.686
Ψήφισαν 2.219
Ακυρα/Λευκά 58/17
Εγκυρα 2.144

Γ. Ιατρίδης 59,05%
Γ. Κώστας 40,95%



Έστω και δύσκολα, και κόντρα στις προβλέψεις που ήθελαν την επανεκλογή του με μεγάλο ποσοστό, επανεξελέγη δήμαρχος Καλλιθέας ο κ. Γιάννης Ιατρίδης.

Πρόκειται για την 5η τετραετία που εκλέγεται και είναι μάλλον ο μακροβιότερος δήμαρχος του νομού.

Ο γιατρός κ. Γιώργος Κώστας, που ήταν ο αντίπαλος του κ. Ιατρίδη, απεδείχθη ιδιαίτερα υπολογίσιμος αντίπαλος, κυρίως στις Καλυθιές.

Σύμφωνα με τις πληροφορίες που υπήρχαν κατά το κλείσιμο της εφημερίδας, η διαφορά του κ. Ιατρίδη από τον κ. Κώστα έφθασε τις 200 περίπου ψήφους.

Για τον συγκεκριμένο δήμο, με βάση τα σχετικά στοιχεία, φαίνεται ότι υπάρχουν μεγάλες ανατροπές σε ό,τι αφορά τους δημοτικούς συμβούλους και γινόταν λόγος για αρκετά νέα πρόσωπα.

Συνέχεια στη σελ. 6



ΔΗΜΟΤΙΚΕΣ ΕΚΛΟΓΕΣ 2006



Θρίλερ στο Δήμο Αφάντου καθώς μέχρι τις πρώτες πρωινές ώρες τη δεύτερη θέση για να αναμετρηθούν την επόμενη Κυριακή έναντι του κ. Σάββα Διακοσταματίου, διεκδικούσαν με ελάχιστες ψήφους διαφορά, ο νυν δήμαρχος Σταμάτης Καβάδας και ο υποψήφιος δήμαρχος Αναστάσιος Σπανός.

ΔΗΜΟΣ ΑΦΑΝΤΟΥ

Σε 11 από τα 12 εκλογ. τμήματα

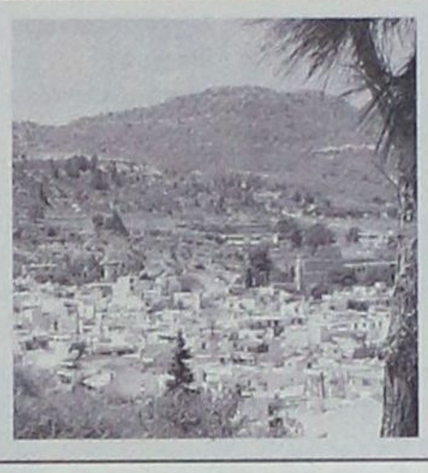

Εγγεγραμμένοι	4.678
Ψήφισαν	4.139
Ακυρα/Λευκά	66/13
Εγκυρα	4.060
Σ. Καββάδας	23,72%
Τ. Σπανός	24,26%
Σ. Διακοσταματίου	35,05%
Μ. Μαχραμάς	16,97%

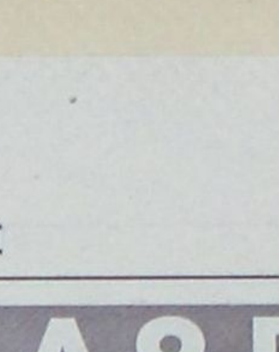

Η εκλογική αναμέτρηση εξελίχθηκε σε «ντέρμπυ» μεταξύ των κυριών Καβάδα και Σπανού, ενώ φανερή ήταν η υπεροχή του κ. Διακοσταματίου από το πρώτο κιόλας εκλογικό τμήμα. Σε ότι αφορά τον επίσης υποψήφιο για το δημαρχιακό θώκο κ. Μιχάλη Μαχραμά, σε ορισμένα εκλογικά τμήματα, τα ποσοστά που έλαβε τον έφερναν στη δεύτερη θέση, χωρίς ωστόσο να καταφέρει να τη διατηρήσει και τελικά να βρεθεί εκτός «μάχης» για τη δεύτερη εκλογική αναμέτρηση. Τα αποτελέσματα στα εκλογικά τμήματα του Δημοτικού Διαμερίσματος Αρχίπολης έφεραν πρώτο τον κ. Διακοσταματίου και ακολούθησαν βάση των ποσοστών που έλαβαν οι κύριοι Σπανός, Καβάδας και Μαχραμάς. Το «παιχνίδι» όμως κρίθηκε από τα αποτελέσματα των εκλογικών τμημάτων στα Αφάντου και το οποίο όπως φάνηκε στη πορεία ήταν για «γερά νεύρα».

Έχοντας απομείνει μόλις δύο εκλογικά τμήματα, όλα έδειχναν ότι «αντίπαλος» του κ. Διακοσταματίου θα ήταν ο κ. Σπανός με ελάχιστους ψήφους διαφορά από τον κ. Καβάδα. Με την ολοκλήρωση όμως της διαδικασίας και στα εναπομείναντα τμήματα, ο νυν δήμαρχος κατάφερε να προηγηθεί 2-3 ψήφους από τον κ. Σπανό και να κερδίσει έτσι τη δυνατότητα επαναδιεκδίκησης του δημαρχιακού θώκου την επόμενη Κυριακή. Ωστόσο το αποτέλεσμα αυτό προκάλεσε την έντονη αντίδραση των παρατάξεων των κ. Σπανού και Καβάδα οξύνθηκαν τα «πνεύματα» , με αποτέλεσμα να μην λείψουν και οι εντάσεις μεταξύ των δύο πλευρών, οι οποίες και άμεσα ξεκίνησαν τη διαδικασία των ενστάσεων.

Αξίζει να σημειωθεί ότι λόγω της κατάστασης επρόκειτο να ζητηθεί ακόμη και η παρέμβαση του αρμόδιου εισαγγελέα, ενώ η υπόθεση θα συνεχιστεί σήμερα στο Πρωτοδικείο της Ρόδου, όπου θα εξεταστούν όλες οι ενστάσεις προκειμένου να ξεκαθαριστεί ποιός τελικά θα είναι ο «αντίπαλος» του κ. Διακοσταματίου την επόμενη Κυριακή.

ΔΗΜΟΣ ΛΙΝΔΙΩΝ

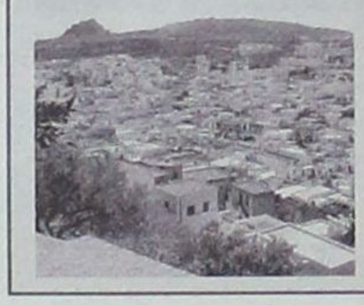

Εγγεγραμμένοι	3.829
Ψήφισαν	2.852
Ακυρα/Λευκά	73/22
Εγκυρα	2.757
Μ. Παλλάς	51,11%
Π. Παπακωνσταντίνου	48,89%



Στη Λίνδο δήμαρχος εξελέγη ο κ. Μαν. Παλλάς με ποσοστό 51,11% έναντι 48,89% που πήρε ο αντίπαλός του κ. Παναγιώτης Παπακωνσταντίνου. Συνολικά ο κ. Μ. Παλλάς συγκέντρωσε 1.409 ψήφους έναντι 1.348 ψήφων του κ. Π. Παπακωνσταντίνου και υπερίσχυσε καθαρά. Αξίζει μάλιστα να σημειωθεί ότι στις εκλογές πριν από 4 χρόνια ο κ. Παλλάς ηττήθηκε για ελάχιστες ψήφους (μόλις 9) από τον κ. Γιώργο Θαρρενό. Ο κ. Παλλάς κατάφερε αυτή τη φορά έστω και οριακά να εκλεγεί δήμαρχος.

Συνέχεια στη σελ. 8



5ο χλμ. Ρόδου - Λίνδου, πάνω από το Idea Bagno, τηλ.: 22410 69100, Fax: 22410 65315

XT004

Στο Φαληράκι



μέχρι να σχεδιάσουμε,
να μελετήσουμε,
να ωριμάσουν
και να υλοποιήσουμε
τα μεγάλα αναπτυξιακά
έργα...

καταντήσαμε
σαν τους
ναυαγούς του Τιτανικού!



... Και έτσι όλοι μάθαμε ότι η ενασχόληση με τα μεγάλα έργα δεν σε σώζει αν δεν βλέπεις τα παγόβουνα!

Επειδή λοιπόν,
όταν ναυαγήσεις
τα πολλά λόγια είναι
φτώχεια...
Για:

- ΚΕΝΤΡΙΚΗ ΘΕΡΜΑΝΣΗ
- ΚΛΙΜΑΤΙΣΜΟ
- ΗΛΙΑΚΑ
- ΠΙΣΙΝΕΣ

Α. ΑΝΑΣΤΑΣΑΣ

ΜΗΧΑΝΟΛΟΓΟΣ ΜΗΧΑΝΙΚΟΣ Ε.Μ.Π.

ΦΑΛΗΡΑΚΙ ☎ 22410 60700

Γιατί προτεραιότητα μας
είναι η εξυπηρέτηση σας

Σ' εμάς ωρώτα το εδείς και μετά το εμείς!

AE1962

EUROMEDICA

ΓΕΝΙΚΗ ΚΛΙΝΙΚΗ ΔΩΔΕΚΑΝΗΣΟΥ



✓ *Με υπερσύγχρονες εγκαταστάσεις και άρτιο ιατρικό εξοπλισμό τελευταίας τεχνολογίας*

✓ *Με υψηλού κύρους ιατρούς όλων των ειδικοτήτων και έμπειρο νοσηλευτικό προσωπικό που εγγυώνται υπεύθυνη νοσηλεία και φροντίδα*

✓ *Με γνώμονα την ποιότητα, τεχνογνωσία και αξιοπιστία, αναβαθμίζοντας τον χώρο της Υγείας*



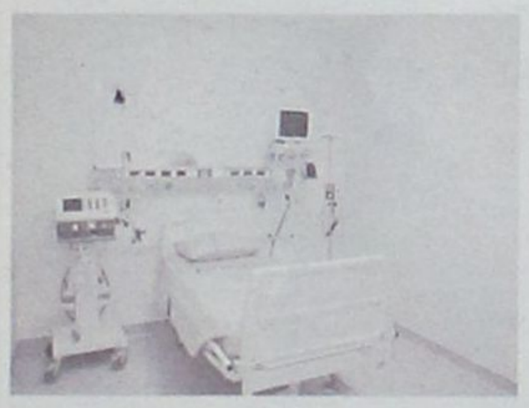

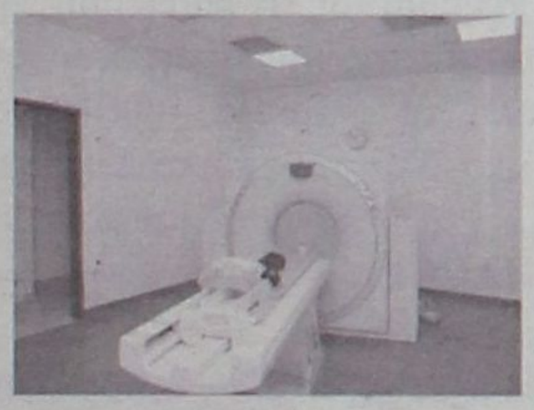

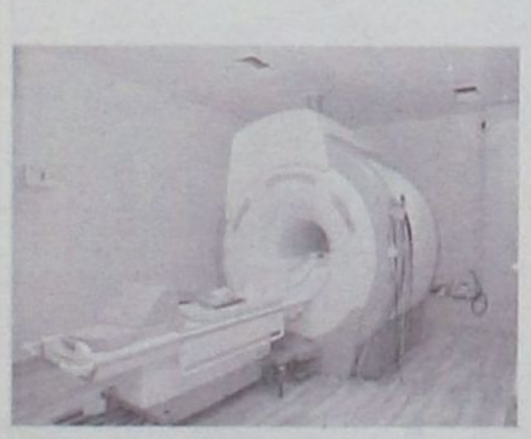


Με άξονα τον άνθρωπο EUROMEDICA

Ρόδου - Λίνδου, Πάροδος Κοσκινού, Τηλ. κέντρο: 22410 - 45000, Fax: 22410 - 45010
e-mail: euromedicarodos@acn.gr

AE1971

ΔΗΜΟΤΙΚΕΣ ΕΚΛΟΓΕΣ 2006

ΔΗΜΟΣ ΑΤΑΒΥΡΟΥ

Σε 10 από τα 11 εκλογ. τμήματα



Εγγεγραμμένοι	4.055
Ψήφισαν	2.928
Ακυρα/Λευκά	67/22
Εγκυρα	2.839
Π. Κυριακούλης	52,2%
Ν. Τσουκαλάς	47,8%

Πλήρης ανατροπή στο Δήμο Ατταβύρου, όπου δήμαρχος εξελέγη ο επικεφαλής της παράταξης «Αττάβυρος Νέα Αρχή» κ. Νίκος Τσουκαλάς.

Μέχρι την τελευταία στιγμή η «μάχη» που δίνονταν ήταν σκληρή μεταξύ του νυν δημάρχου κ. Παναγιώτη Κυριακούλη και του υποψηφίου Νικολάου Τσουκαλά.

Παρά το γεγονός ότι σε αρκετά εκλογικά τμήματα των δημοτικών διαμερισμάτων Αταβύρου είχε προβάδισμα ο κ. Κυριακούλης, τα τμήματα της Έμπωνας καθόρισαν και το αποτέλεσμα εκλέγοντας για δήμαρχο τον κ. Νίκο Τσουκαλά.

ΔΗΜΟΣ ΑΡΧΑΓΓΕΛΟΥ

Σε 4 από τα 15 εκλογ. τμήματα

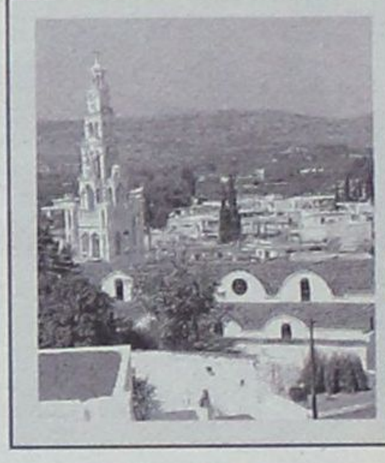

Εγγεγραμμένοι	1.846
Ψήφισαν	1.454
Ακυρα/Λευκά	27/10
Εγκυρα	1.417
Α. Παπουράς	63,09%
Θ. Κολιάδης	36,91%



Διατηρεί τη θέση του Δημάρχου Αρχαγγέλου ο κ. Αλέξανδρος Παπουράς, ο οποίος κατάφερε να επανεκλεγεί χθες με σημαντική διαφορά από τον ανθυποψήφιό του κ. Θεοδόση Κολιάδη.

Η καταμέτρηση των ψήφων συνεχιζόταν μέχρι τις πρώτες πρωινές ώρες, ωστόσο σε περισσότερα από τα μισά εκλογικά τμήματα η υπεροχή του κ. Παπουρά ήταν φανερή έναντι του «αντιπάλου» του.

Χαρακτηριστικό είναι ότι στα 4 από τα 15 εκλογικά τμήματα, ο κ. Παπουράς έλαβε ποσοστό 63,09% έναντι 36,91% του κ. Κολιάδη, ενώ ανεπίσημες πληροφορίες για 8 εκλογικά τμήματα θέλουν το αποτέλεσμα να μην αλλάζει.

Υπενθυμίζεται ότι ο κ. Αλέκος Παπουράς μετά και την επανεκλογή του, θα διανύσει τη δεύτερη τετραετία ως δήμαρχος Αρχαγγέλου.

sigma travel agency

RELAX ΣΤΗΝ ΜΑΛΤΑ
4 ημέρες
με τσάρτερ από Ρόδο
ΑΝΑΧΩΡΗΣΗ 18/11
ΠΡΟΛΑΒΕΤΕ
ΑΥΤΟ ΜΗΝ ΤΟ ΧΑΣΕΤΕ!!!
****
ΛΕΥΚΑ ΧΡΙΣΤΟΥΓΕΝΝΑ
ΓΙΑ ΟΛΟΥΣ
Χριστούγεννα με τσάρτερ από Ρόδο
ΠΡΑΓΑ... ΒΙΕΝΝΗ.... ΣΑΛΤΣΜΠΟΥΡΓΚ...
ΒΟΥΔΑΠΕΣΤΗ... ΜΟΝΑΧΟ- ΒΑΥΑΡΙΑ.... ΕΛΒΕΤΙΑ
ΟΙ ΘΕΣΕΙΣ ΕΙΝΑΙ ΠΕΡΙΟΡΙΣΜΕΝΕΣ
.... ΑΚΟΜΑ ΑΕΡΟΠΟΡΙΚΑ ΕΙΣΙΤΗΡΙΑ
ΓΙΑ ΤΗΝ ΕΛΛΑΔΑ ΚΑΙ ΓΙΑ ΟΛΟ ΤΟΝ ΚΟΣΜΟ ΣΕ ΕΙΔΙΚΕΣ ΠΡΟΣΦΟΡΕΣ - ΞΕΝΟΔΟΧΕΙΑ ΣΕ ΤΙΜΕΣ ΧΟΝΔΡΙΚΗΣ
ΓΙΑ ΚΡΑΤΗΣΕΙΣ ΘΕΣΕΩΝ Ή ΠΛΗΡΟΦΟΡΙΕΣ ΤΗΛΕΦΩΝΗΣΤΕ ΜΑΣ
SIGMA S.S TRAVEL
ΤΗΛ.: 22410 90049 - FAX: 22410 96697
Λ. ΗΡΑΚΛΕΙΔΩΝ, ΕΜΠ. ΚΕΝΤΡΟ RHODESLAND ΡΟΔΟΣ
(ΜΕΤΑΞΥ AVRA BEACH ΚΑΙ MIRA MARE)
ΥΠΕΥΘΥΝΟΣ: ΣΤΕΡΓΕΝΑΚΗΣ ΣΤΕΡΓΟΣ
ΚΑΘΗΜΕΡΙΝΑ: 09.00-17.00 18.00-20.30
ΣΑΒΒΑΤΟ: 09.00-14.00
AE1750

Συνθέτει
Την
Τέλεια
Μελωδία
Γάμου!
ΧΠ004
Πλήρης οργάνωση
Σχεδιασμός
Οικονομία
Ποιότητα
Mike's catering
Mike's
25 καταστήματα στα Δωδεκάνησα.
Το ένα δίπλα σας!
Γεωργίου Σεφέρη 108, τηλ: 22410 66510, κιν: 697 3203214
add

η Μελισσοκομική Δωδεκανήσου

ΕΝΗΜΕΡΩΝΕΙ τους Μελισσοκόμους από όλα τα νησιά ότι συνεχίζεται η παραλαβή του **θυμαρίσιου μελιού** (φετινής σοδειάς) και των άλλων ειδών μελιού. Επίσης ξεκίνησε η παραλαβή του **πευκόμελου**. Η παραλαβή της **γύρης** , του **βασιλικού πολτού** ,της **πρόπολης** και του **κεριού**, συνεχίζεται για όλη τη διάρκεια του έτους. Επικοινωνήστε για τον ποιοτικό έλεγχο της παραγωγής σας επειδή η Μελισσοκομική Δωδεκανήσου εφαρμόζει συστήματα ποιότητας **ISO- HACCP**.

ΕΥΧΑΡΙΣΤΟΥΜΕ τους Μελισσοκόμους που έφεραν ήδη το μέλι τους για την **εξαιρετική ποιότητα** της φετινής τους παραγωγής.

το δικό μας μέλι

Νικ. Μελισσουργός & ΣΙΑ Ο.Ε.
5ο χλμ εθνικής οδού Τσαίρι-Αεροδρομίου, Παστίδα. Τηλ: 2241048200
AT4680

ΔΗΜΟΤΙΚΕΣ ΕΚΛΟΓΕΣ 2006

ΔΗΜΟΣ ΚΑΛΥΜΝΟΥ

Σε 41 από 44 ε.τ.

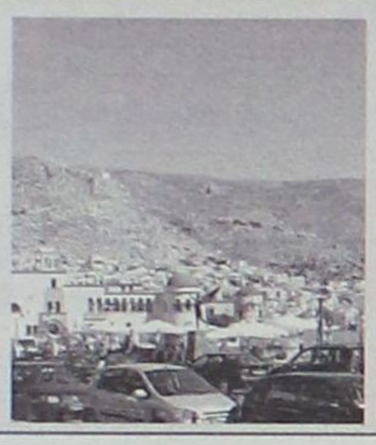

Εγγεγραμμένοι	18968	
Ψήφισαν	10.864	
Ακυρα/Λευκά	403	
Εγκυρα	10461	
Γ. Ρούσσος	4.361	41,69%
Δ. Διακομιχάλης	3.353	32,05%
Μ. Μακρυλλός	2.402	22,96%
Κ. Χατζηλάου	345	330%



Στο δήμο της Καλύμνου, οι εκλογές μετατράπηκαν σε θρίλερ για γερά νεύρα. Όλο το βράδυ ο δήμαρχος Γιώργος Ρούσσος ήταν κοντά στο 42%, τη «βάση» δηλαδή για να εκλεγεί και πάλι. Αν και επίσημα μέχρι αργά το βράδυ δεν είχε ανακοινωθεί το τελικό αποτέλεσμα, οι πληροφορίες ανέφεραν ότι με το σύνολο των ψήφων καταμετρημένο, ο κ. Ρούσσος που δεν στηρίχθηκε επίσημα από κανένα κόμμα, δεν εκλέγεται δήμαρχος από την πρώτη Κυριακή, καθώς συγκεντρώνει ποσοστό 41,74%. Ακολουθούν ο Δημήτρης Διακομιχάλης που στηρίχθηκε από το ΠΑΣΟΚ και συγκέντρωσε το 32,27%. Ο Μανώλης Μακρυλλός που στηρίχθηκε από τη Νέα Δημοκρατία πήρε το 22,82% των ψήφων. Τέλος η Κατερίνα Χατζηλάου που στηρίχθηκε από το ΚΚΕ με 3,00%. Όπως δήλωσε ο κ. Ρούσσος, θα περιμένει μέχρι την Τρίτη που θα γίνει η επίσημη ανάρτηση των αποτελεσμάτων και στη συνέχεια θα καταθέσει ενστάσεις ζητώντας επανακαταμέτρηση, αφού -όπως δήλωσε- χάνει την εκλογή του από την πρώτη Κυριακή, μόλις για 29 ψήφους. Το θρίλερ λοιπόν θα συνεχιστεί και εντός της εβδομάδας, αφού θεωρείται βέβαιο ότι και οι υπόλοιποι υποψήφιοι δήμαρχοι θα ζητήσου ακυρώσεις ψηφοδελτίων που έλαβε η παράταξή του.

ΔΗΜΟΣ ΝΙΣΥΡΟΥ

Σε 3 από 5 ε.τ.



Εγγεγραμμένοι	1.210	
Ψήφισαν	603	
Ακυρα/Λευκά	21	
Εγκυρα	582	
Π. Κατσιματίδης	266	45,70%
Ν. Καρακωνσταντίνου	316	54,30%

Δρομολόγια του **DODEKANISOS PRIDE**
Από 16/10/2006 έως 4/11/2006

ΜΟΝΟ ΓΙΑ ΤΗΝ ΔΕΥΤΕΡΑ 16/10/2006		
ΛΙΜΑΝΙ	ΑΦΙΞΗ	ΑΝΑΧΩΡΗΣΗ
ΠΑΤΜΟΣ	-	06:00
ΛΕΡΟΣ	06:40	06:45
ΚΑΛΥΜΝΟΣ	07:30	07:40
ΚΩΣ	08:15	08:20
ΣΥΜΗ	09:45	09:50
ΡΟΔΟΣ	10:40	15:00
ΣΥΜΗ	15:50	15:55
ΚΩΣ	17:20	17:25
ΚΑΛΥΜΝΟΣ	18:00	18:05
ΛΕΡΟΣ	18:50	ΔΙΑΝ/ΣΗ

ΚΑΘΗΜΕΡΙΝΑ (ΔΕΥΤΕΡΑ - ΚΥΡΙΑΚΗ)		
ΛΙΜΑΝΙ	ΑΦΙΞΗ	ΑΝΑΧΩΡΗΣΗ
ΛΕΡΟΣ	-	06:45
ΚΑΛΥΜΝΟΣ	07:30	07:40
ΚΩΣ	08:15	08:20
ΣΥΜΗ	09:45	09:50
ΡΟΔΟΣ	10:40	15:00
ΣΥΜΗ	15:50	15:55
ΚΩΣ	17:20	17:25
ΚΑΛΥΜΝΟΣ	18:00	18:05
ΛΕΡΟΣ	18:50	ΔΙΑΝ/ΣΗ

Δρομολόγια του **DODEKANISOS PRIDE**
Κυριακή 05/11/2006 - Τετάρτη 08/11/2006
ΠΡΟΣΚΥΝΗΜΑ ΣΤΟΝ ΠΑΝΟΡΜΙΤΗ

05/11/2006 - 08/11/2006		
ΛΙΜΑΝΙ	ΑΦΙΞΗ	ΑΝΑΧΩΡΗΣΗ
ΛΕΡΟΣ	-	06:45
ΚΑΛΥΜΝΟΣ	07:30	07:40
ΚΩΣ	08:15	08:20
ΠΑΝΟΡΜΙΤΗΣ	09:45	09:50
ΡΟΔΟΣ	10:40	15:00
ΠΑΝΟΡΜΙΤΗΣ	15:50	15:55
ΚΩΣ	17:20	17:25
ΚΑΛΥΜΝΟΣ	18:00	18:05
ΛΕΡΟΣ	18:50	ΔΙΑΝ/ΣΗ

Δρομολόγια του **DODEKANISOS EXPRESS**
Από 16/10/2006 - 04/11/2006

ΚΑΘΗΜΕΡΙΝΑ (ΔΕΥΤΕΡΑ - ΚΥΡΙΑΚΗ)		
ΛΙΜΑΝΙ	ΑΦΙΞΗ	ΑΝΑΧΩΡΗΣΗ
ΡΟΔΟΣ	-	08:30
ΣΥΜΗ	09:25	09:30
ΚΩΣ	11:00	11:10
ΚΑΛΥΜΝΟΣ	11:50	12:00
ΛΕΡΟΣ	12:50	14:30
ΚΑΛΥΜΝΟΣ	15:20	15:30
ΚΩΣ	16:10	16:20
ΣΥΜΗ	17:40	17:45
ΡΟΔΟΣ	18:30	ΔΙΑΝ/ΣΗ

Δρομολόγια του **DODEKANISOS EXPRESS**
ΠΡΟΣΚΥΝΗΜΑ ΣΤΟΝ ΠΑΝΟΡΜΙΤΗ

ΚΥΡΙΑΚΗ 05/11/2006 ΔΕΥΤΕΡΑ 06/11/2006		
ΛΙΜΑΝΙ	ΑΦΙΞΗ	ΑΝΑΧΩΡΗΣΗ
ΡΟΔΟΣ	-	08:30
ΠΑΝΟΡΜΙΤΗΣ	09:25	09:30
ΚΩΣ	11:00	11:10
ΚΑΛΥΜΝΟΣ	11:50	12:00
ΛΕΡΟΣ	12:50	14:30
ΚΑΛΥΜΝΟΣ	15:20	15:30
ΚΩΣ	16:10	16:20
ΠΑΝΟΡΜΙΤΗΣ	17:40	17:45
ΡΟΔΟΣ	18:30	ΔΙΑΝ/ΣΗ

ΤΡΙΤΗ 07/11/2006 ΤΕΤΑΡΤΗ 08/11/2006		
ΛΙΜΑΝΙ	ΑΦΙΞΗ	ΑΝΑΧΩΡΗΣΗ
ΡΟΔΟΣ	-	08:00
ΠΑΝΟΡΜΙΤΗΣ	08:50	09:00
ΡΟΔΟΣ	09:50	10:30
ΠΑΝΟΡΜΙΤΗΣ	11:20	12:30
ΡΟΔΟΣ	13:20	15:30
ΠΑΝΟΡΜΙΤΗΣ	16:20	18:00
ΡΟΔΟΣ	18:50	ΔΙΑΝ/ΣΗ



XΠΤΓΡ065

DODEKANISOS SEAWAYS
Η δική μας ναυτιλιακή!

Αυστραλίας 3, 85100 Ρόδος, τηλ.: 22410 70590, fax: 22410 70591, www.12ne.gr

ΔΗΜΟΣ ΚΩ

Σε 28 από 33 ε.τ.

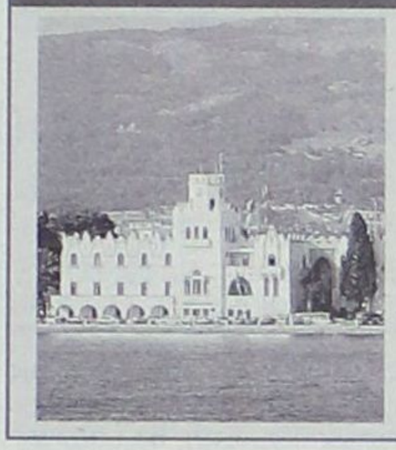

Εγγεγραμμένοι	12.466	
Ψήφισαν	8.956	
Ακυρα/Λευκά	313	
Εγκυρα	8.643	
Γ. Κυρίτσης	3.817	44,16%
Α. Χατζηνικολάου	2.708	31,33%
Εμ. Θεοδωρίδης	1.366	15,80%
Ν. Μυλωνάς	752	8,7%

Γενικά, στο νησί της Κω, θα έχουμε νέους δημάρχους και στους τρεις δήμους. Στο δήμο της Κω, ο Γιώργος Κυρίτσης, που στηρίχθηκε από το ΠΑΣΟΚ, επιβεβαίωσε τα προγνωστικά και τις δημοσκοπήσεις που είχαν γίνει κατά την προεκλογική περίοδο, εξασφαλίζοντας την εκλογή του από την πρώτη Κυριακή. Στη δεύτερη θέση βρέθηκε ο Αλκιβιάδης Χατζηνικολάου, που στηρίχθηκε από τη Νέα Δημοκρατία. Ο Μάνος Θεοδωρίδης, ο οποίος στηρίχθηκε από «αντάρτες» του ΠΑΣΟΚ και ένα τμήμα του ΣΥΝ, ήρθε τρίτος σε σειρά, καθώς το μόνο που μπόρεσε ήταν να πάρει λίγο πάνω από το 15% των ψήφων. Τέλος, αξιοσημείωτη είναι η περίπτωση του Νίκου Μυλωνά, ο οποίος δεν υποστηρίχθηκε από κανένα κόμμα και κατάφερε να φθάσει το 8% των ψήφων περίπου.



ΔΗΜΟΣ ΗΡΑΚΛΕΙΔΩΝ

Σε 11 από 14 ε.τ.



Εγγεγραμμένοι	5.075	
Ψήφισαν	3.693	
Ακυρα/Λευκά	146	
Εγκυρα	3547	
Σ. Μπίλλης	1.822	51,37%
Θ. Βαρκάς	1.159	32,68%
Γ. Κρητικός	566	15,96%

Στη δήμο Ηρακλειδών ο δήμαρχος Θεοδόσης Βαρκάς έχασε τις εκλογές από τον Στέργο Μπίλλη, ο οποίος κατόρθωσε να ξεπεράσει το 50% των ψήφων. Η παράταξη του κ. Βαρκά κατέλαβε τη δεύτερη θέση και στη τρίτη θέση βρέθηκε ο Γιάννης Κρητικός, ο οποίος με την κάθοδό του στις εκλογές έκανε «ζημιά» στην υποψηφιότητα του κ. Βαρκά. Να σημειωθεί ότι ο κ. Μπίλλης ήταν πρώην κοινοτάρχης σε κοινότητα του δήμου Δικαίου.



ΔΗΜΟΣ ΔΙΚΑΙΟΥ

Σε 8 από 11 ε.τ.



Εγγεγραμμένοι	3.823	
Ψήφισαν	2.448	
Ακυρα/Λευκά	81	
Εγκυρα	2.367	
Μ. Χατζηκαλύμνιος	1.249	52,77%
Β. Χατζηγιακουμής	1.118	47,23%

Στο δήμο Δικαίου έγινε η μεγάλη ανατροπή. Στις προηγούμενες εκλογές, ο Βασίλης Χατζηγιακουμής ήταν ο μοναδικός υποψήφιος για τη θέση του δημάρχου και εξελέγη... πανηγυρικά. Στη διάρκεια της θητείας του όμως, ο Μιχάλης Χατζηκαλύμνιος, που ήταν δημοτικός σύμβουλος στην παράταξή του, αποχώρησε, και ίδρυσε δική του παράταξη. Σε αυτή προσχώρησαν και άλλοι δημοτικοί σύμβουλοι του κ. Χατζηγιακουμή και τελικά πέτυχαν να κερδίσουν τις εκλογές. Δήμαρχος εκλέγεται λοιπόν ο κ. Χατζηκαλύμνιος με ενώ ο κ. Χατζηγιακουμής περνά στα έδρανα της μειοψηφίας.



ΔΗΜΟΣ ΚΑΡΠΑΘΟΥ

Σε 7 από 15 ε.τ.



Εγγεγραμμένοι	3.413	
Ψήφισαν	2.206	
Ακυρα/Λευκά	55	
Εγκυρα	2.151	
Μ. Ιωαννίδης	1222	56,81%
Γ. Μανωλάκης	929	43,19%

Στην Κάρπαθο, είχαμε την εύκολη επικράτηση στου δημάρχου Μιχάλη Ιωαννίδη που επανεκλέγεται για άλλη μια τετραετία. Ο κ. Ιωαννίδης πέτυχε καθαρή νίκη επί του αντιπάλου του, Γιώργου Μανωλάκη ο οποίος θα είναι ο επικεφαλής της μειοψηφίας στο νέο δημοτικό συμβούλιο.

ΔΗΜΟΣ ΚΑΣΟΥ

Σε 1 από 3 ε.τ.



Εγγεγραμμένοι	631	
Ψήφισαν	364	
Ακυρα/Λευκά	11	
Εγκυρα	353	
Δ. Ερωτόκριτος	224	3,46%
Κ. Περσελής	129	36,54%

ΔΗΜΟΤΙΚΕΣ ΕΚΛΟΓΕΣ 2006

ΔΗΜΟΣ ΣΥΜΗΣ

Σε 6 από 10 ε.τ.



Εγγεγραμμένοι	2.612	
Ψήφισαν	1.431	
Ακυρα/Λευκά	44	
Εγκυρα	1.387	
Ε. Παπακαλοδούκας	846	60,99%
Α. Αντωνιάδης	541	39,01%



Άνετη ήταν η επικράτηση του νυν δημάρχου και στο νησί της Σύμης. Ο Λευτέρης Παπακαλοδούκας επικράτησε του αντιπάλου του, πρώην αντιδημάρχου Αγαπητού Αντωνιάδη. Έτσι, θα παραμείνει στη θέση του δημάρχου και για δεύτερη τετραετία.

ΔΗΜΟΣ ΛΕΡΟΥ

Σε 17 από 20 ε.τ.

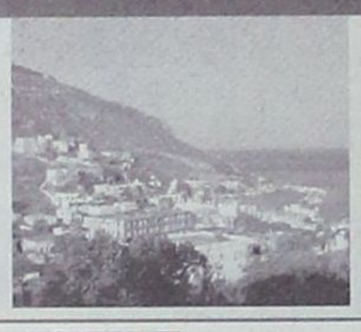

Εγγεγραμμένοι	7.491	
Ψήφισαν	4.332	
Ακυρα/Λευκά	245	
Εγκυρα	4.087	
Τιμ. Κοττάκης	2.319	56,74$
Γ. Ζαβόλας	1.768	43,26%



Ο δήμαρχος Τιμόθεος Κοττάκης, που στηρίχθηκε από τη Νέα Δημοκρατία κατάφερε να επανεκλεγεί για μια ακόμη τετραετία εύκολα, αφού ξεπέρασε κατά 500 περίπου ψήφους τον αντίπαλό του Γιάννη Ζαβόλα ο οποίος στηρίχθηκε από το ΠΑΣΟΚ.

ΔΗΜΟΣ ΛΕΙΨΩΝ

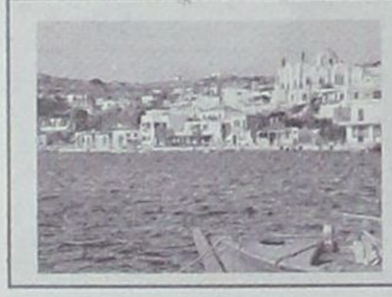

Εγγεγραμμένοι	1.089	
Ψήφισαν	452	
Ακυρα/Λευκά	79	
Εγκυρα	373	
Σ. Μπενέτος	373	100%



Στο δήμο Λειψών δεν υπήρχε καμία... αγωνία για το εκλογικό αποτέλεσμα, αφού και σε αυτές τις εκλογές πήρε μέρος μόλις μια παράταξη, αυτή του δημάρχου Μπενέτου Σπύρου. Ψήφισαν 452 και τα άκυρα/λευκά ήταν 79 ενώ τα έγκυρα ήταν 373 και φυσικά όλα πήγαν στην παράταξη του κ. Σπύρου που έλαβε έτσι το... 100% των ψήφων.Να σημειωθεί ότι τα άκυρα/λευκά σε ποσοστό φθάνουν το 17,48%.

ΣΤΑΥΡΙΑΣ
ΚΑΤΑΣΚΕΥΕΣ ΤΗΛ. 22410 - 60770 ΚΙΝ. 6944 - 677700





ΘΕΣΗ : ΣΟΡΩΝΗ
- ΕΝΤΟΣ ΟΙΚΙΣΜΟΥ
- ΣΕ ΠΡΟΝΟΜΙΑΚΗ ΘΕΣΗ
- ΔΙΩΡΟΦΕΣ ΚΑΤΟΙΚΙΕΣ ΑΠΟ 105 -135 Τ.Μ.
- ΑΡΙΣΤΗ ΚΑΤΑΣΚΕΥΗ

ΟΛΟΚΛΗΡΩΜΕΝΕΣ
ΑΠΟ 180.000,00 €
ΚΑΙ ΜΕ
- ΔΙΑΜΟΡΦΩΜΕΝΟΥΣ ΕΞΩΤΕΡΙΚΟΥΣ ΧΩΡΟΥΣ (ΑΥΛΕΣ , ΠΑΡΚΙΝΓΚ, ΚΗΠΟ)
- ΠΕΡΙΤΟΙΧΙΣΜΕΝΟ ΟΙΚΟΠΕΔΟ
- ΑΤΟΜΙΚΟ ΒΟΘΡΟ
- ΥΠΟΓΕΙΕΣ ΣΥΝΔΕΣΕΙΣ ΜΕ ΟΛΕΣ ΤΙΣ ΠΑΡΟΧΕΣ (ΥΔΡ. ΗΛΕΚΤ. ΤΗΛ.)

ΣΑΒΒΕΝΑΣ Γ. ΑΡΧΙΤΕΚΤΟΝΑΣ
ΧΡΙΣΤΟΠΟΥΛΟΣ Κ. ΠΟΛΙΤ.ΜΗ[illegible]ΚΟΣ

ΑΕ 1905

ΔΗΜΟΣ ΤΗΛΟΥ

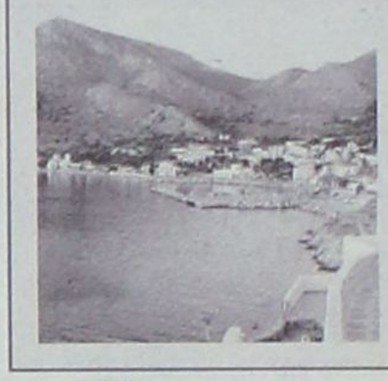

Εγγεγραμμένοι	980	
Ψήφισαν	686	
Ακυρα/Λευκά	26	
Εγκυρα	660	
Α. Αλιφέρης	415	62,88%
Ι. Λογοθέτης	245	37,12%



Στο δήμο της Τήλου, ο Τάσος Αλιφέρης πέτυχε εύκολα την επανεκλογή του. Σε σύνολο 660 έγκυρων ψηφοδελτίων, η παράταξη του κ. Αλιφέρη πήρε 415 ψήφους, ποσοστό 62,88%, ενώ η παράταξη του Ιπποκράτη Λογοθέτη πήρε 245 ψήφους, ποσοστό 37,12% Ο ίδιος ο κ. Αλιφέρης δήλωνε χθες βράδυ μετά τη νίκη του δικαιωμένος για την πολιτική που ακολουθεί, ενώ τόνισε ότι το αποτέλεσμα αποτελεί μεταξύ άλλων και απάντηση στην αμφισβήτηση που εξέφρασαν το προηγούμενο διάστημα κάποιοι, για το πρόσωπό του. Να σημειωθεί, ότι ο κ. Αλιφέρης εκλέγεται στη Τήλο για τέταρτη συνεχή τετραετία.

ΔΗΜΟΣ ΑΣΤΥΠΑΛΑΙΑΣ



Εγγεγραμμένοι	1.855	
Ψήφισαν	1.032	
Ακυρα/Λευκά	159	
Εγκυρα	873	
Π. Κονταράτος	873	100%



Μόνο μια παράταξη πήρε μέρος στις εκλογές του δήμου Αστυπάλαιας, με αποτέλεσμα το ενδιαφέρον να υπάρχει μόνο για τους σταυρούς που θα συγκεντρώσουν οι δημοτικοί σύμβουλοι. Τη νίκη πήρε ο Πανορμίτης Κονταράτος ο οποίος επανεξελέγχεται έτσι δήμαρχο για μια ακόμη τετραετία.

ΔΗΜΟΣ ΧΑΛΚΗΣ



Εγγεγραμμένοι	641	
Ψήφισαν	454	
Ακυρα/Λευκά	13	
Εγκυρα	441	
Ε. Παναγή	306	69,39%
Ι. Καζουλλάκης	135	30,61%



Επανεκλέχθηκε στη θέση της Δημάρχου Χάλκης η κ. Ελένη Παναγή, η οποία επικράτησε με άνεση έναντι του επίσης υποψήφιου δημάρχου κ. Γιάννη Καζουλάκη. Η επικεφαλής της παράταξης «Χάλκη Ανάπτυξη- Ενότητα» έλαβε συνολικά 306 ψήφους έναντι 135 που πήρε η παράταξη «Ενωτική Χάλκη» με επικεφαλής τον κ. Καζουλάκη. Όπως δήλωσε η κ. Ελένη Παναγή «η δουλειά που μέχρι σήμερα ούτως ή αλλιώς γινόταν θα συνεχιστεί και αύριο με περισσότερη όρεξη και προσπάθεια». Αξίζει να σημειωθεί ότι η κ. Παναγή είναι η μοναδική γυναίκα δήμαρχος στα Δωδεκάνησα, η οποία μάλιστα κατάφερε να διατηρήσει τη θέση της και την αποδοχή της από τους συμπατριώτες της.

ΚΟΙΝΟΤΗΤΑ ΟΛΥΜΠΟΥ

Σε 1 από 2



Εγγεγραμμένοι	53	
Ψήφισαν	42	
Ακυρα/Λευκά	4	
Εγκυρα	38	
Ν. Κανάκης	12	31,58%
Κ. Τσαμπανάκης	26	68,42%

Στην κοινότητα Ολύμπου Καρπάθου, η ψηφοφορία παρατάθηκε για περίπου δύο ώρες καθώς προέκυψε πρόβλημα όσον αφορά τον αριθμό των ψηφοφόρων που περιλάμβαναν οι εκλογικοί κατάλογοι. Συγκεκριμένα, στην κοινότητα υπήρχαν δύο εκλογικά τμήματα σε ένα εκ των οποίων οι κατάλογοι περιλάμβαναν περίπου 700 εκλογείς ενώ στο δεύτερο τμήμα οι εκλογείς ήταν μόλις 53. Αυτό που προέκυψε αποδόθηκε σε λάθος καθώς ο αριθμός των ψηφοφόρων έπρεπε να μοιραστεί εξίσου στα δύο τμήματα. Το λάθος αυτό ανάγκασε τον υπεύθυνο εκλογικό αντιπρόσωπο να παρατείνει τη διαδικασία της ψηφοφορίας για επιπλέον δύο ώρες και οι κάλπες να κλείσουν στις 9 το βράδυ, ώστε να ψηφίσουν όλοι οι εκλογείς. Αυτός ήταν και ο λόγος που δεν υπήρξε εγκαίρως εκλογικό αποτέλεσμα από την κοινότητα Ολύμπου Καρπάθου.

ΔΗΜΟΣ ΠΑΤΜΟΥ

Σε 2 από 7

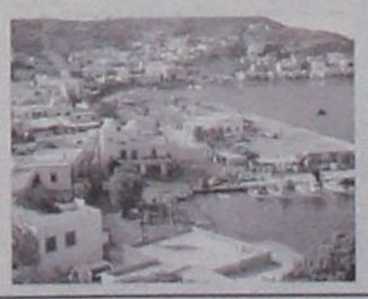

Εγγεγραμμένοι	1.013	
Ψήφισαν	703	
Ακυρα/Λευκά	34	
Εγκυρα	669	
Γρ. Καμπόσος	396	59,19%
Αλ. Μιχελής	273	40,81%

Μέχρι αργά το βράδυ δεν είχαν ανακοινωθεί παρά μόνο τ' αποτελέσματα από δύο εκλογικά τμήματα και έτσι δεν μπορούσαν να βγουν ασφαλή συμπεράσματα. Ωστόσο σε αυτά τα δύο εκλογικά τμήματα η πρωτιά του κυρίου Καμπόσου ήταν ισχυρή.

Καραμανλής: Αυτό το μήνυμα έδωσαν οι εκλογές

Συνεχίζουμε τη στρατηγική μας

Οι εκλογές της Αυτοδιοίκησης δεν προσφέρονται για παιχνίδι εντυπώσεων

Ο Πρωθυπουργός κ. Κώστας Καραμανλής έκανε την ακόλουθη δήλωση:

«Στις χθεσινές εκλογές της Τοπικής Αυτοδιοίκησης οι πολίτες κατέγραψαν τις επιλογές τους για τους δημάρχους και τους νομάρχες, που θα χειρίζονται τα τοπικά τους ζητήματα. Δικός μας στόχος ήταν να επιλεγούν ικανοί άνθρωποι, με πρόγραμμα και σχέδιο για τη βελτίωση της ζωής στις τοπικές κοινωνίες. Στην εποχή μας, άλλωστε, η πρόκληση για τα κόμματα αφορά την ουσιαστική ενίσχυση της Αυτοδιοίκησης. Αυτό κάναμε και αυτό συνεχίζουμε να κάνουμε.

Ξέρουμε ότι, με βάση τα αποτελέσματα, θα επιχειρηθούν διαφορετικές εκτιμήσεις, προσεγγίσεις, ή ερμηνείες σε σχέση με το γενικότερο πολιτικό κλίμα. Οι εκλογές της Αυτοδιοίκησης δεν προσφέρονται, όμως, για παιχνίδι εντυπώσεων.

Πράγματι, κάποιοι πολίτες κάνουν τις επιλογές τους με κομματικά κριτήρια. Όλο και περισσότεροι, όμως, ψηφίζουν με αυτοδιοικητικά κριτήρια. Πέρασαν οι εποχές της πόλωσης και της στείρας αντιπαράθεσης. Οι φανατισμοί έχουν υποχωρήσει. Και αυτό είναι θετική εξέλιξη για την ποιότητα της Δημοκρατίας μας.

Οι σημερινές εκλογές υπαγορεύουν στην Κυβέρνηση να συνεχίσει την στρατηγική της. Με αυτή την στρατηγική πορευόμαστε και έτσι θα πορευθούμε, μέχρι τις εθνικές εκλογές του 2008. Στο δρόμο αυτό η επιλογή μας είναι δεδομένη: Η υπευθυνότητα. Μένουμε μακριά από πολιτικές πόλωσης και οξύτητας. Μακριά από ανέξοδους λαϊκισμούς.

Ήδη, η πολιτική μας φέρνει απτά αποτελέσματα στο οικονομικό πεδίο, που αναγνωρίζονται από την Ε.Ε. και όλους τους διεθνείς οργανισμούς. Είναι αλήθεια ότι τα αποτελέσματα αυτά αρχίζουν να αλλάζουν τη ζωή των πολιτών. Αυτός είναι ο στόχος μας. Και το στόχο αυτό θα τον πετύχουμε, βάζοντας γερά θεμέλια στην Οικονομία. Δίνοντας βάρος στην ελληνική περιφέρεια. Αυξάνοντας το παραγόμενο προϊόν. Αυξάνοντας το κοινωνικό μέρισμα. Αυτό κάνουμε. Και σε αυτό το δρόμο συνεχίζουμε: το δρόμο της ευθύνης, το δρόμο της δημιουργίας.

Υπογραμμίζω, άλλη μια φορά, ότι δεν θα υποθηκεύσω το μέλλον της χώρας και τις θυσίες των πολιτών με το να γίνομαι πρόσκαιρα ευχάριστος. Απόφασή μου είναι να είμαι χρήσιμος στη χώρα και στους πολίτες. Ο φαύλος κύκλος - πρώτα θυσίες, μετά παροχές, μετά πάλι θυσίες - πρέπει να σπάσει και θα σπάσει οριστικά. Είναι η απόφασή μας. Απόφαση υπευθυνότητας. Όποιο και να είναι το κομματικό κόστος. Η ωφέλεια για την χώρα, όμως, είναι τεράστια



Η Κυβέρνηση αυτή δεν έχει ιδεοληψίες. Δεν έχει προκαταλήψεις. Δεν είναι δογματική. Επιδιώκει τη συνεννόηση και τη σύνθεση. Κινείται με σύνεση. Παίρνει τολμηρές αποφάσεις όταν χρειάζονται. Δεν αρνούμαι ότι έχουν γίνει και λάθη. Όμως η συνολική στρατηγική μας είναι ορθή. Οδηγεί με σιγουριά τη χώρα έξω από την κρίση, που κληροδότησε το παρελθόν.

Βασικός άξονας της στρατηγικής αυτής είναι οι μεταρρυθμίσεις και οι αλλαγές. Και οι μεταρρυθμίσεις προχωρούν. Οι μεταρρυθμίσεις συνεχίζονται, γιατί τις έχει ανάγκη ο τόπος. Δεν είναι λύση η ακινησία, που προτείνουν ορισμένες πλευρές. Οι Έλληνες πολίτες δεν συμβιβάζονται με τα αδιέξοδα. Τα οφέλη από τις μεταρρυθμίσεις κατευθύνονται σε κάθε γωνιά της Ελλάδας, σε κάθε Έλληνα πολίτη.

Η Κυβέρνηση προχωρά με ευθύνη. Συνεχίζει τις μεταρρυθμίσεις με υπευθυνότητα. Για να κατοχυρωθεί και να κερδηθεί η πρόοδος του τόπου και για τις σημερινές, αλλά και για τις επόμενες γενιές».



Έτσι το βλέπει ο Γ. Παπανδρέου

Αλλάζουν τα δεδομένα

Άσκησε οξύτατη κριτική στην κυβέρνηση

Το μήνυμα της κάλπης είναι ότι αλλάζει το πολιτικό σκηνικό της χώρας, δήλωσε ο Γιώργος Παπανδρέου, σχολιάζοντας το αποτέλεσμα των δημοτικών εκλογών. Ο πρόεδρος του ΠΑΣΟΚ άσκησε κριτική στην κυβέρνηση και τόνισε ότι όσο πιο γρήγορα γίνουν οι εθνικές εκλογές, τόσο καλύτερα.

Ο κ. Παπανδρέου σημείωσε ότι το κόμμα έδωσε τη μάχη του ήθους και των αξιών και ότι το μήνυμα της κάλπης ήταν σαφές και δυνατό.

Η Νέα Δημοκρατία και ο Κ.Καραμανλής κάνουν πως δεν ακούν. Συνεχίζουν να κρύβονται πίσω από μεγαλόστομες διακηρύξεις, αλλά και να κρύβουν ότι ζητούν θυσίες από τον ελληνικό λαό, ενώ ταυτόχρονα δίνουν προνόμια στους ημετέρους και τους ισχυρούς.

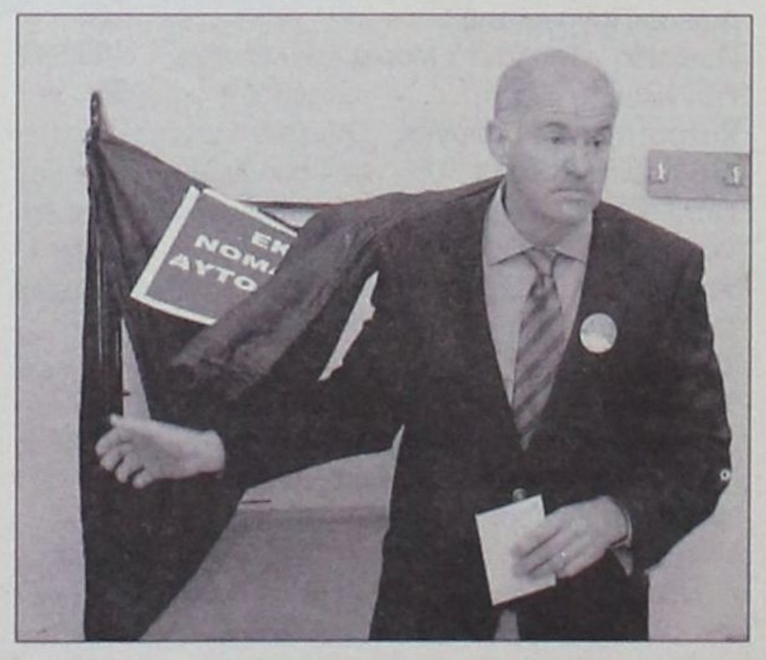

"Ο κατήφορος της Νέας Δημοκρατίας δεν θα παρασύρει και την Ελλάδα. [...] Όσο πιο σύντομα γίνουν οι εκλογές τόσο καλύτερα θα είναι για τη χώρα.»

Ο ίδιος δήλωσε υπερήφανος για τη μάχη που έδωσε το κόμμα του και τα στελέχη του, το οποίο, όπως τόνισε, ανανεωμένο, ανανεώνει και την πολιτική ζωή της χώρας για να πάει μπροστά και συνεχίζει τον αγώνα για μια δίκαιη Ελλάδα που είναι το αίτημα του ελληνικού λαού.

Αργότερα, ο Γιώργος Παπανδρέου μετέβη στα εκλογικά κέντρα του Κώστα Σκανδαλίδη και της Φώφης Γεννηματά.

Νομαρχιακές Εκλογές

ΟΙ ΣΤΑΥΡΟΙ ΟΛΩΝ ΤΩΝ ΥΠΟΨΗΦΙΩΝ

Αποτελέσματα σε 54 από 377 εκλογικά τμήματα (ποσοστό 14,32%)

ΔΩΔΕΚΑΝΗΣΑ ΝΕΑ ΠΟΡΕΙΑ
Γ. ΜΑΧΑΙΡΙΔΗΣ

ΥΠΟΨΗΦΙΟΣ	ΨΗΦΟΙ
Συφουνιού Χρυσούλα	1431
Ζωίδης Νικόλαος	1197
Κουσουρνάς Ευστάθιος	1143
Κρεμαστινός Δημήτριος	1109
Δημητρακόπουλος Βασίλειος	998
Πετρωνιάτης Γεώργιος	968
Λίσγος Φίλιππος	929
Μπαφίτη Ανδριάνα - Γεωργία	922
Χατζηδιάκος Φώτιος	895
Χριστοφάκης Ιωάννης	877
Ερωτόκριτος Μιχαήλ	785
Διακοσταυριανού - Σώζου Δέσποινα	615
Κορωνή - Ησυχου Αικατερίνη	614
Φάκκα - Βασιλαράκη Ζηνοβία (Τζένη)	603
Σταυλάς Κωνσταντίνος	570
Τατάκης Νικόλαος	559
Παμπάκας Σωτήριος	547
Βολονάκη Αικατερίνη	529
Τσαβαρής Ιωάννης	440
Χατζηδάκη - Κώτη Ζηνοβία	415
Κυπραίου - Νικηταρά Μαρία	407
Ζηδιανάκης Εμμανουήλ	404
Φάκκος Μιλτιάδης	380
Σπυροπούλου - Νικολάου Ελένη - Λίντα	374
Τσαμπανάκης Βασίλειος	370
Χατζηπέτρος Ιωάννης	366
Μουτάφη - Κουντούρη Δέσποινα	361
Κιαχαγιά Τσαμπίκα	340
Καραγιώργης Δημήτριος	321
Γρύλλης Λάζαρος	276
Δράκου - Σκουμπουρδή Βαρβάρα (Βέρα)	274
Μπαϊράμης Ιωάννης	256
Κακιός Μιχαήλ	219
Κασέρης Ιωάννης	208
Μαύρου Καλλιόπη	199
Μακαρούνα Δέσποινα	196
Κάζας Αντώνιος	164
Γερακιού Καλλιόπη	148
Κουντούρης Αντώνιος	143
Σκευοφύλαξ Εμμανουήλ	130
Διάκου Παναγιώτης	126
Παρισίδη - Τουλαντά Μαρία	103
Γιαννικουρή Ελένη	98
Κατσοτούρχης Γεώργιος	94
Γερασκλής Μιχαήλ	91
Γιαλλούσης Ιωάννης	78
Μανιάς Σεβαστός	71
Χριστοδούλου Μαρία (Μαριγούλα)	66
Ορφανίδου Γεωργία	64
Έψιμος Στέργος	54
Σαμίου Αδαμαντία (Διαμάντω)	50
Μπαραχάνος Αθανάσιος (Σάκης)	45
Τσαμπάλα - Κώστογλου Ευαγγελία	31
Φάρκωνα - Χασαπλαδάκη Αγγελική	16

ΔΩΔΕΚΑΝΗΣΙΑΚΗ ΕΝΩΤΙΚΗ ΚΙΝΗΣΗ
ΥΨΗΛΑΝΤΗΣ ΒΑΣΙΛΕΙΟΣ

Ζωγραφίδης Γεώργιος	840
Μπαριανάκης Μιχαήλ	759
Σοκορέλος Μιχαήλ	742
Γεωργά - Τηλιακού Μαρία - Ειρήνη (Μαριρένα)	619
Τριομμάτης Φίλιππος	613
Τριανταφύλλου Εμμανουήλ	594
Αθένα - Βασιλειάδη Ελευθερία	583
Καραμαρίτης Νικόλαος	572
Μαραβέλιας Παντελεήμων	541
Κουλιανού Βασιλική (Βίκυ)	521
Χατζησάββας Εμμανουήλ	501
Αγγούριας Ανδρέας	462
Καραταπάνης Σάββας	421
Γεράκης Ελευθέριος - Αλέξανδρος (Αλέξης)	403
Καραγιάννη Μαρία	375
Καραγιάννης Ανδρέας	373
Σύρμος Πέτρος	367
Αναστασιάδης Στέργος (Σέργιος)	357
Θερμού - Στεφανίδη Αθανασία	348
Βιτζηλαίος Μιχαήλ	343
Πιννίκας Εμμανουήλ	336
Καλλιστή - Στεργάκη Ευδοξία (Εύη)	300
Κούρτης Γεώργιος	293
Πουλιού Νικόλαος	289
Μπότσης Μιχαήλ	278
Χατζηστρατή Σεβαστή	277
Δράκου - Χοσάδα Αικατερίνη	264
Σαρικά - Κουμπιάδη Δωροθέα (Ροδούλα)	255
Αγγελίδης Γεώργιος	249
Σαρρής Χαράλαμπος (Μπάμπης)	241
Αλαχούζος Μιχαήλ	240
Καρίκης Ιωάννης	233
Κουνάκης Εμμανουήλ	186
Νισύριος Γεώργιος	181
Παπαδάκη Μαρίνα	175
Χαντάτ - Μεϊχανετζίδη Γκρεϊς	164
Κορφιά Καλοτίνα	156
Μαραγκός Δημήτριος	155
Κούρτη - Παζαρζή Μαρία	145
Δρόσος Γεώργιος	137
Καμπάνης Ιωάννης	135
Τσαμπίκου - Στεργάρου Καθολική (Κική)	125
Μαυριού - Δεμέλου Τσαμπίκα	116
Σταμπούλη - Μουλιάτη Σμαράγδα	115
Φωτεινής Γεώργιος	109
Γρηγοριάδης Μιχαήλ	75
Τηλιακός Σακελλάριος	73
Νικόλα - Τρούλλη Ειρήνη	71
Θυμανάκης Δημοσθένης	64
Ανδρουλάκη - Χατζηνικολάου Χριστίνα	53
Μανώλης Ευάγγελος	49
Λαχανάς Ιωάννης	43
Σόμος Μιχαήλ	42
Σαράντης Δημήτρης	35

ΝΟΜΑΡΧΙΑΚΗ ΑΓΩΝΙΣΤΙΚΗ ΣΥΝΕΡΓΑΣΙΑ
ΠΕΡΔΙΚΑΡΗΣ ΙΩΑΝΝΗΣ

Γιαννέζου Αθανασία	94
Καραγιάννης Δημήτριος	54
Γεωργιάδη Δέσποινα	46
Μακρής Κωνσταντίνος	46
Χριστοφόρου Φιλήμων	39
Ζουρούδη Χρυσούλα	39
Χατζηγιάννη Μαρία	38
Κωτσαδάμ Λουκάς	37
Σαρικά Μαρία	34
Χατζηγιώργη Δέσποινα	31
Χαραλάμπου Στυλιανός	31
Δημητριάδης Αναστάσιος	31
Γοδεβένος Δημήτριος	30
Περούλλης Ευστάθιος	30
Πότσος Μιχαήλ	30
Κλειδωνιάρη Μαρία - Λουκία	25
Μανωλάκης Βασίλειος	23
Ευθυμίου Ευθύμιος	22
Πούλος Γεώργιος	21
Λύτρας Γεώργιος	20
Κασιώτης Χρήστος	19
Αθανασιάδου Κοντή	18
Δράκος Ανδρέας	16
Μαϊλλη Μαρία	16
Κουπάδη Ασπασία	15
Φωτάρας Αντώνιος	15
Καρίμαλης Κυριάκος	14
Γεωργαλίδης Ελευθέριος	13
Μαγγαφάς Αντώνιος	13
Μακρή Κυριακή	12
Δούκας Παναγιώτης (Νότης)	12
Ξυπολιτάς Μικές	12
Παναγιωτόπουλος Παναγιώτης	11
Σαρβανίδου Αιμιλία	11
Γιαννακού Ειρήνη	11
Βεργής Γεώργιος	10
Γαμπιεράκης Εμμανουήλ	10
Λύκος Χρήστος	10
Μπούρνη (Βέργου) Διαμάντω	9
Γουρλάς Νικόλαος	8
Ευαγγελίου Κωνσταντίνος	8
Κριαράς Στυλιανός	7
Νταλαμάγκα Κωνσταντίνα	7
Οικονομίδου Αικατερίνη	6
Μακρυλλός Ιωάννης	5
Παχούντης Εμμανουήλ	5
Καργελλής Νικόλαος - Σταύρος	5
Λάμπρου Ιωάννα	5
Σακελλάκης Γεώργιος	4
Ρήγας Μικές	3
Μπαντουβάκη Γεωργία	3
Σταμάτη Βασιλική	3
Χαλάς Αχιλλεύς	2
Σακελλαρίου Βασίλειος	2

12 συν 15
ΓΑΚΗΣ ΔΗΜΗΤΡΗΣ

Σαντορινιός Νεκτάριος	77
Παπαβασιλείου Βασίλειος	70
Κελεπέρα Τσαμπίκα (Μίκα)	65
Μαλανδρή Φαίδρα	46
Παπαχριστοδούλου Ελευθερία	45
Γραμματικού Μαρία	41
Χατζημάρκου - Παστρικού Μαρία	32
Τερνεζής Σπυρίδων	29
Ξυλούρας Νικόλαος	28
Βερβέρογλου Γεώργιος - Λάζαρος	26
Μπόνη - Ντάκα Ιωάννα	24
Καρίκης Κυριάκος	23
Παπαθεοδωρακάκης Εμμανουήλ	21
Σαρούκος Νομικός (Μικές)	20
Κατσαρά Χαριτωμένη	20
Αποστολή Μαρία	19
Γιατρά Αικατερίνη	17
Ζαραρης Δημήτριος	16
Παλατιανού - Χρυσοχόου Αντιγόνη	15
Χαλκιάς Γεώργιος	12
Πελεκάνος Βασίλειος	11
Παπακυριακόπουλος Ιωάννης	10
Παπαπέτρου - Πλαπούτα Ελένη	10
Σκορδής Γεώργιος	10
Αγαπητός Εμμανουήλ	9
Λαμπάς Αθανάσιος	8
Ξυπολιτάς Μιχαήλ	8
Μπαρλάς Ιωάννης	7
Λιναρδής Θωμάς	6
Μακρή - Καματερού Θεοδώρα	6
Γερμανλής Πασχάλης	6
Παλαμαρίζης Γεώργιος	5
Καραγεωργίου Δημήτριος	4
Μαρκαντωνάκης Παναγιώτης - Μαρίνος	4
Λογοθέτης Ηλίας	4
Τζήμου Ιωάννα	3
Χατζηστέργου - Μαυρουδή Ελένη	2
Ντέλιος Δημήτριος	2
Παπαδημητρίου Ιωάννης	2
Στοΐτσας Αντώνιος	2
Αρμπίλιας Νικόλαος	2
Ψύλλας Νικόλαος	1

ΗΡΕΜΑ ΑΣΚΗΣΑΝ ΤΟ ΕΚΛΟΓΙΚΟ ΤΟΥΣ ΔΙΚΑΙΩΜΑ

Ψηφοφορία χωρίς παρατράγουδα

Λίγο μετά τις 5 χτες το απόγευμα ξεκίνησε σχεδόν σε όλα τα εκλογικά τμήματα της Ρόδου η μαζική προσέλευση των ψηφοφόρων για να ασκήσουν το εκλογικό τους δικαίωμα. Οι ψηφοφόροι, περίμεναν υπομονετικά τη σειρά τους μέσα και έξω από τα τμήματα, στα οποία σε γενικές γραμμές τα πράγματα κύλησαν ομαλά χωρίς επεισόδια.

Λίγα μόνο μικροπροβλήματα που δεν αλλάζουν τη γνωστή εικόνα













Το μόνο που αναφέρθηκε ήταν κάποια προβλήματα όσον αφορά τις εφορευτικές επιτροπές κάποια από τα μέλη των οποίων που ορίστηκαν (ακόμα και οι αναπληρωματικοί) δεν παρουσιάστηκαν στα εκλογικά τμήματα. Το πρόβλημα λύθηκε με τον ορισμό άλλων προσώπων για την κάλυψη των κενών και έτσι η διαδικασία πραγματοποιήθηκε χωρίς άλλα εμπόδια.

Σύμφωνα με τα στοιχεία που συγκεντρώθηκαν η ψηφοφορία διεξήχθη σε ήπιο κλίμα στην περιοχή μας ενώ το μόνο που σημειώθηκε ήταν κάποια επεισόδια μικρής έκτασης και διάρκειας ανάμεσα κυρίως σε οπαδούς για τα οποία όμως δε χρειάστηκε επέμβαση αστυνομικών αρχών.

Τα επεισόδια αυτά θεωρούνται σύνηθες φαινόμενο σε κάθε εκλογική αναμέτρηση και σημειώνονται ανάμεσα σε θερμόαιμους οπαδούς χωρίς να υπάρχουν σοβαρές επιπτώσεις.

ΟΙ ΒΕΒΑΙΩΣΕΙΣ

Όπως σε κάθε εκλογική διαδικασία έτσι και αυτή τη φορά πολλοί ετεροδημότες κατέφυγαν στο Αστυνομικό Τμήμα για να πάρουν την καθιερωμένη βεβαίωση αφού δεν άσκησαν το εκλογικό τους δικαίωμα κυρίως λόγω... απόστασης.

Σύμφωνα με τα στοιχεία που συγκέντρωσε η «ΡΟΔΙΑΚΗ» κατά τη διάρκεια της χτεσινής μέρας από τις 7 το πρωί μέχρι και τις 7 το βράδυ, το Αστυνομικό Τμήμα της Ρόδου χορήγησε 1.280 τέτοιες βεβαιώσεις.

Για την εξυπηρέτηση του κοινού εργάζονταν τέσσερις αστυνομικοί ταυτόχρονα σε κάθε βάρδια, ενώ ενδεικτικό της μεγάλης προσέλευσης των ετεροδημοτών, ήταν το γεγονός ότι πέντε λεπτά πριν κλείσουν οι κάλπες δηλαδή στις 7 το απόγευμα, υπήρχε ακόμα ουρά στο αστυνομικό τμήμα αφού περίμεναν ακόμα περίπου είκοσι άτομα.

ΣΤΟ ΚΕΝΤΡΟ

Όπως ήταν φυσικό το επίκεντρο του ενδιαφέροντος ήταν η νομαρχία χτες από όπου πραγματοποιήθηκε η μετάδοση των εκλογικών αποτελεσμάτων. Λίγο μετά τις 6 το απόγευμα, στο κέντρο της πόλης άρχισε να μαζεύεται σιγά-σιγά κόσμος και μόνο η υποστολή της σημαίας με τη συνοδεία αγήματος της 95 ΑΔΤΕ που έγινε στις 6.30 το απόγευμα, έδωσε μία άλλη νότα στην πόλη.

ΤΑ ΧΩΡΙΑ

Μεγάλος ήταν ο αριθμός εκείνων που από το Σάββατο εγκατέλειψαν την πόλη της Ρόδου, και κατευθύνθηκαν στα χωριά τους για να ασκήσουν το εκλογικό τους δικαίωμα. Η έξοδος των εκλογέων κορυφώθηκε την Κυριακή με αποτέλεσμα να παρατηρηθεί και μεγάλο κυκλοφοριακό πρόβλημα κυρίως μετά τις 12 το μεσημέρι.

ΤΟ ΔΕΛΦΙΝΙ

Το μόνο πρόβλημα που προέκυψε όσον αφορά την μετακίνηση των εκλογέων, ήταν αυτό που σημειώθηκε στο Καστελλόριζο χτες το απόγευμα.

Συγκεκριμένα το Δελφίνι 22 που αναχώρησε από το νησί με περίπου 70 άτομα στις 4.30 το απόγευμα αναγκάστηκε να γυρίσει πίσω μετά από διαμαρτυρίες των επιβατών οι οποίοι φοβήθηκαν τον καιρό. Ειδικότερα λόγω των ισχυρών βορείων ανέμων που έπνεαν στην περιοχή το δελφίνι κουνούσε με αποτέλεσμα πολλοί επιβάτες να ζητούν επίμονα από το πλήρωμα και τον πλοίαρχο να επιστρέψουν στο νησί.

Τελικά το δελφίνι γύρισε, αποβίβασε περίπου τους μισούς και αναχώρησε λίγο αργότερα για τη Ρόδο.

ΣΤΗΝ ΚΩ

Στο νησί της Κω, σημειώθηκαν διαμαρτυρίες λόγω του γεγονότος ότι χτες κυκλοφορούσαν αυτοκίνητα στα οποία υπήρχαν αναρτημένες αφίσες υποψηφίων.

Συγκεκριμένα ο υποψήφιος Νίκος Μυλωνάς κατήγγειλε ότι κυκλοφορούσαν στην Κω αυτοκίνητα με αφίσες ενώ κάτι τέτοιο απαγορευόταν χτες, με αποτέλεσμα να υπάρξει παρέμβαση του εισαγγελέα Πλημμελειοδικών Κω.

Μάλιστα με συνοδεία κλιμακίου και αστυνομικών επισκέφτηκε τα εκλογικά κέντρα των υποψηφίων και ζήτησε να απομακρυνθούν οι αφίσες ή τα αυτοκίνητα, χωρίς να καταστεί αναγκαίο να γίνουν συλλήψεις.



ΜΕΤΑΧΕΙΡΙΣΜΕΝΑ

ΜΟΤΟΜΙΚΕ YAMAHA

Επίσημος Συνεργάτης Yamaha — Touching your heart

Από το κατάστημα YAMAHA MOTOMIKE
πωλούνται τα παρακάτω δίκυκλα σε άριστη κατάσταση

ΜΟΝΤΕΛΟ	ΜΑΡΚΑ	ΧΙ	ΧΡΩΜΑ	ΤΙΜΗ	ΗΜ/ΝΙΑ 1ης ΑΔΕΙΑΣ
GSX1400	SUZUKI	11000	ΜΠΛΕ	8500.00€	2004
GSX-R 1300 HAYABUSA	SUZUKI	23000	ΜΑΥΡΟ	6900,00 €	2002
V MAX 1200	YAMAHA	11000	ΜΑΥΡΟ	6500,00€	1998
GS R1150	BMW	36000	ΚΙΤΡΙΝΟ	9800.00€	2002
1200 ZX-12R	KAWASAKI	12500	ΜΑΥΡΟ	11000,00€	2004
V-MAX 1200	YAMAHA	15000	ΜΑΥΡΟ	4900.00€	1997
1050 SPEED TRIPLE	TRIUMPH	3500	ΜΑΥΡΟ	9000,00€	2005
DL 1000 V-STROM	SUZUKI	1200	ΜΑΥΡΟ	8500.00€	2004
TUONO 1000	APRILIA	15000	ΑΣΗΜΙ	5000.00€	2003
XL 1000 V VARADERO	HONDA	10808	ΜΑΥΡΟ-ΑΣΗΜΙ	8850.00€	2004
XL 1000 V VARADERO	HONDA	15000	ΑΣΗΜΙ	8500,00€	2004
YZF 1000 R1	YAMAHA	26000	ΚΟΚΚΙΝΟ	8500,00€	2001
YZF 1000 R1	YAMAHA T	16500	ΜΠΛΕ	9000,00€	2003
KTM 950 ADVENTURE	KTM	18000	ΠΟΡΤΟΚΑΛΙ	9500,00€	2004
TDM 900	YAMAHA	8000	ΜΠΛΕ	6500,00€	2003
TDM 900	YAMAHA	3000	ΜΑΥΡΟ	8000,00€	2005
TDM 900	YAMAHA	19800	ΑΣΗΜΙ	6500,00€	2004
TDM 900 ABS	YAMAHA	7000	ΜΑΥΡΟ	8000,00€	2005
TDM 900 ABS	YAMAHA	5000	ΑΣΗΜΙ	8500.00€	2005
TDM 900 ABS	YAMAHA	1500	ΑΣΗΜΙ	8000,00€	2006
883 SPORTSTER XL	HARLEY-DAVIDSON	9000	ΚΟΚΚΙΝΟ	7500.00€	2002
883 SPORTSTER XL	HARLEY-DAVIDSON	22000	ΜΑΥΡΟ	6000.00€	2001
TDM 850	YAMAHA	15000	ΚΙΤΡΙΝΟ	4000,00€	1998
XT660R	YAMAHA	4300	ΓΚΡΙ	4600.00€	2005
XT660X	YAMAHA	8500	ΓΚΡΙ	5500,00€	2005
XT660X	YAMAHA	3600	ΓΚΡΙ	5500.00€	2005
650 PEGASO	APRILIA	12000	ΚΟΚΚΙΝΟ	4500.00€	2004
FS 650 E	HUSABERG	5500	ΚΙΤΡΙΝΟ-ΜΠΛΕ	7500.00€	2005
PEGASO TRAIL 650	APRILIA	2450	ΑΝΘΡΑΚΙ	5000,00€	2006
TRANSLAP 650	HONDA	21000	ΑΣΗΜΙ	4500,00€	2003
DUKE 640 II	KTM	22000	ΓΚΡΙ	5900,00€	2000
DUKE 640 II	KTM	9000	ΠΟΡΤΟΚΑΛΙ	6000,00€	2004
FZ6 600	YAMAHA	8000	ΑΣΗΜΙ	6000.00€	2006
FZ6 NAKED	YAMAHA	24000	ΑΣΗΜΙ	5000,00€	2004
FZ6 NAKED	YAMAHA	9500.00	ΜΑΥΡΟ	5500,00€	2005
FZ6 NAKED	YAMAHA	5400	ΜΑΥΡΟ	5500.00€	2005
FZ6 NAKED	YAMAHA	10000	ΚΟΚΚΙΝΟ	6000.00€	2004
FUL EXTRA					
GSXF 600	SUZUKI	17500	ΚΙΤΡΙΝΟ	4500,00€	1999
GSXF600S BANDIT	SUZUKI STREET	15850	ΚΟΚΚΙΝΟ	2500.00€	1999
HORNET 600	HONDA	4000	ΑΣΗΜΙ	6000.00€	2005
XT600E	YAMAHA	38000	ΜΑΥΡΟ	3000.00€	1999
XT600E >> ΣΕ 680 ΜΕΤΑΤΡΟΠΗ	YAMAHA	5000	ΑΣΠΡΟ	4900,00€	1995
YZF 600	YAMAHA	42000	ΚΟΚΚΙΝΟ	3800,00€	1992
YZF R6	YAMAHA	2450	ΜΠΛΕ	10500,00€	2006
YZF R6 FULL KIT	YAMAHA	13000	ΜΑΥΡΟ	10500,00€	2004
SMR 510	HUSQVARNA	7000	ΑΣΠΡΟ ΚΟΚΚΙΝΟ	6500,00€	2005
BMW R51	BMW	25000.00	ΜΠΟΡΝΤΟ	6000,00€	1966
CBF 500 ABS	HONDA	10500	ΑΣΗΜΙ	5300,00€	2005
KAE 500	KAWASAKI	48000	ΜΑΥΡΟ	2000.00€	1992
CRF 450 X ENDURO	HONDA	500	ΚΟΚΚΙΝΟ	7500.00€	2006
BROSS 400	HONDA	68000	ΜΑΥΡΟ	2500,00€	1997
BURGMAN 400	SUZUKI	4400	ΑΣΗΜΙ	5000,00€	2005
GSXR 400 RR	SUZUKI	32000	ΜΑΥΡΟ	1200,00€	1997
STTET 400	HONDA	35000	ΜΑΥΡΟ	2500,00€	1996
XVS 400 DRAGSTAR	YAMAHA	15500	ΠΟΡΤΟΚΑΛΙ	3500,00€	2001
ZXR400R	KAWASAKI	24000	ΠΡΑΣΙΝΟ	2500,00€	1996
SUPER SHERPA 250	KAWASAKI ENDURO	1300	ΠΟΡΤΟΚΑΛΙ	2500,00€	2004
WR250F	YAMAHA	2000	ΜΠΛΕ	5500,00€	2005
XV 250 S	YAMAHA	13000	ΑΣΗΜΙ	1200,00€	1995
SEROW 225	YAMAHA	32000	ΑΣΠΡΟ	1000,00€	2000
People 200S	KYMCO	2300	ΑΣΗΜΙ	2200,00€	2005
BURGMAN VH 150	SUZUKI	9000	ΑΣΗΜΙ	2500,00€	2005
CBR125 R	HONDA	700	REPSOL	2500.00€	2006
IVOVA 125	HONDA	4200	ΑΣΗΜΙ	1500,00€	2005
MADISON 125	MALACUTI	8500	ΑΣΗΜΙ	1800,00€	2003
VESPA 125 ET4	PIAGGIO	19600	ΠΡΑΣΙΝΟ	1500,00€	1997
XC 125 CYCNUS	YAMAHA	1300	ΑΝΘΡΑΚΙ	2000,00€	2006
XT125R	YAMAHA	1500	ΜΠΛΕ	2500,00€	2005
YZ125 LC	YAMAHA		ΑΣΠΡΟ ΚΟΚΚΙΝΟ	4000,00€	2005
ZHONGSHAN	TSAMPION 125	2100	ΜΑΥΡΟ	600,00€	2006
CRYPTON 115	YAMAHA	9500	ΚΟΚΚΙΝΟ	1000.00€	2002
VESPA ET4 50	PIAGGIO	15200	ΜΑΥΡΟ	1200.00€	2002
YQ50R AERROX	YAMAHA	6000	ΚΙΤΡΙΝΟ	1200,00€	2005
Z 50	HONDA	8000	ΑΣΠΡΟ	1200,00€	2004
ZIP 50 4T	PIAGGIO	8500	ΜΑΥΡΟ	600,00€	2000
RAPTOR 660 ATV	YAMAHA	6800	ΜΑΥΡΟ	8500.00€	2003
RAPTOR 350 ATV	YAMAHA	1000	ΚΟΚΚΙΝΟ	6000.00€	2006
YFM 350 X WARRIOR	YAMAHA	2000	ΜΠΛΕ	4500,00€	2003
YFM 350 X WARRIOR	YAMAHA	15000	ΜΠΛΕ	5000,00€	2003
POLARIS 200	POLARIS ΓΟΥΡΟΥΝΑ-ATV	925	ΚΟΚΚΙΝΟ	3000.00 €	2005

✓ ΑΠΟ 0% ΠΡΟΚΑΤΑΒΟΛΗ ΕΩΣ 60 ΜΗΝΕΣ ΕΞΟΦΛΗΣΗ !!!
✓ ΕΓΓΥΗΣΗ 1 ΧΡΟΝΟ ΣΕ ΟΛΑ ΤΑ ΜΕΤΑΧΕΙΡΙΣΜΕΝΑ !!!

Πατριάρχου Αθηναγόρα 13, Ρόδος 85100 • Τηλ. & Fax 2241026360
www.motomike.gr info@motomike.gr AE827

Δύο στην Κω και ένας στη Ρόδο

Τρεις νεκροί σε δύο τροχαία το διήμερο

• Σκοτώθηκαν γιαγιά και εγγονός στο τροχαίο της Κω
• 23χρονος το θύμα του τροχαίου στη Ρόδο

Οικογένεια ξεκληρίστηκε σε τροχαίο δυστύχημα στην Κω την ώρα που πήγαινε να ψηφίσει στην Κάλυμνο, όταν ι.χ. που οδηγούσε 32χρονη μπήκε στο αντίθετο ρεύμα κυκλοφορίας και συγκρούστηκε με διερχόμενο αυτοκίνητο.

Στο ι.χ. επιβατικό αυτοκίνητο που οδηγούσε 32χρονη από την Κάλυμνο επέβαιναν συνολικά 7 άτομα, τα τέσσερα εκ των οποίων παιδιά, και στο δεύτερο όχημα τριμελής οικογένεια. Από τη σύγκρουση των δύο οχημάτων τραυματίστηκαν θανάσιμα δύο άτομα, σοβαρά δύο και ελαφρά 5 άτομα.

Πιο συγκεκριμένα, η 32χρονη οδηγός του αυτοκινήτου είχε ξεκινήσει από την περιοχή Ζια της Κω με προορισμό το Μαστιχάρι προκειμένου να μεταβεί με πλοίο στην Κάλυμνο για να ασκήσει χθες το εκλογικό της δικαίωμα. Μαζί της στο αυτοκίνητο επέβαιναν η 53χρονη μητέρα της, η 38χρονη ξαδέλφη της με τον 14χρονο γιο της και τα τρία αγόρια της οδηγού ηλικίας 10, 9 και 6 ετών.

Στις 5 το απόγευμα του περασμένου Σαββάτου στο 11ο χιλιόμετρο της Επαρχιακής οδού Κω- Χωριά, η 32χρονη έχασε τον έλεγχο του οχήματός της, μπήκε στο αντίθετο ρεύμα κυκλοφορίας και συγκρούστηκε με διερχόμενο αυτοκίνητο που οδηγούσε 36χρονος κάτοικος Πυλίου και είχε μέσα την γυναίκα του και την 11χρονη κόρη του.

Η σύγκρουση ήταν πολύ σφοδρή με αποτέλεσμα να βρουν τραγικό θάνατο η 53χρονη μητέρα της οδηγού και ο 14χρονος ανιψιός της, ενώ τραυματίστηκαν σοβαρά ο 6χρονος γιος της και η 38χρονη ξαδέλφη της και ελαφρά η 32χρονη οδηγός, τα δύο παιδιά της ηλικίας 10 και 9 ετών, καθώς και ο 36χρονος οδηγός του δεύτερου αυτοκινήτου και η σύζυγός του.

Αμέσως στον τόπο του δυστυχήματος έσπευσαν αστυνομικοί καθώς και ασθενοφόρα που μετέφεραν τους τραυματίες στο νοσοκομείο του νησιού, ενώ λόγω της σοβαρότητας της κατάστασης του 6χρονου αγοριού και της 38χρονης γυναίκας μεταφέρθηκαν σε νοσοκομείο της Αθήνας όπου και νοσηλεύονται εκτός κινδύνου.

Η είδηση του χαμού του ανήλικου παιδιού και της 53χρονης γυναίκας, καθώς και ο τραυματισμός των υπολοίπων, σόκαραν την τοπική κοινωνία τυλίγοντάς την στο πένθος και στη θλίψη.

Θανατηφόρο και στη Ρόδο

Τραγικό θάνατο βρήκε 23χρονος δικυκλιστής και ελαφρά τραυματίστηκε η 18χρονη συνεπιβάτης του, όταν αυτοκίνητο που οδηγούσε 27χρονος από το Παραδείσι, ο οποίος βρισκόταν υπό την επήρεια αλκοόλ, συγκρούστηκε με τη μοτοσικλέτα στην οποία επέβαιναν, αλλά και σε ένα ακόμη δίκυκλο μοτοποδήλατο.

Πρόκειται για τον Ιωάννη Δανούση του Δημοσθένη κάτοικο Ιαλυσού ο οποίος χθες στις 5.15 τα ξημερώματα είχε σταθμεύσει για λίγο τη μοτοσικλέτα του, στην περιοχή απέναντι από το φούρνο που βρίσκεται στα Κρητικά, ενώ το ίδιο είχε κάνει και ο 21χρονος οδηγός του δικύκλου μοτοποδηλάτου, μαζί με τη 18χρονη συνεπιβάτισσα του. Μάλιστα ο 21χρονος είχε απομακρυνθεί για λίγο από το όχημά του. Την ώρα εκείνη ο 27χρονος από το Παραδείσι οδηγώντας το αυτοκίνητό του με κατεύθυνση προς τημ Κάμειρο έχασε τον έλεγχο του οχήματός του και προσέκρουσε αρχικά στο δίκυκλο μοτοποδήλατο και στη συνέχεια έπεσε πάνω στη μοτοσικλέτα.

Αποτέλεσμα της «τρελής» πορείας του αυτοκινήτου ήταν να τραυματιστεί θανάσιμα ο 23χρονος και ελαφρά η 18χρονη συνεπιβάτης του δικύκλου μοτοποδηλάτου.

Στη περιοχή του δυστυχήματος έσπευσαν άνδρες του Τμήματος Τροχαίας Ρόδου και ασθενοφόρο που μετέφερε τους τραυματίες στο νοσοκομείο της Ρόδου, όπου παρά τις προσπάθειες των γιατρών και των νοσηλευτών, διαπιστώθηκε ο θάνατος του άτυχου Ιωάννη Δανούση.

Σε έλεγχο που διενεργήθηκε στον 27χρονο οδηγό του αυτοκινήτου από άνδρες του Τμήματος Τροχαίας Ρόδου διαπιστώθηκε ότι ήταν υπό την επήρεια αλκοόλ. Ο οδηγός του αυτοκινήτου συνελήφθη και σε βάρος του κινήθηκε η προβλεπόμενη από το νόμο διαδικασία. Προανάκριση για την υπόθεση διενεργεί η Τροχαία Ρόδου.

ANA FERRIES

ΠΡΟΓΡΑΜΜΑ ΔΡΟΜΟΛΟΓΙΩΝ

Ε/Γ-Ο/Γ ΡΟΔΑΝΘΗ, Ε/Γ-Ο/Γ ΑΝΘΗ ΜΑΡΙΝΑ
ΡΟΔΟΣ - ΠΕΙΡΑΙΑΣ

ΔΕΥΤΕΡΑ 16/10
ΑΝΘΗ ΜΑΡΙΝΑ 17.00 ΚΩ(21.00)-ΛΕΡΟ(23.20)-ΠΑΤΜΟ(00.50)-ΠΕΙΡΑΙΑ(09.40)

ΤΡΙΤΗ 17/10
ΡΟΔΑΝΘΗ 17.00 ΚΩ(21.40)-ΚΑΛΥΜΝΟ(23.20)-ΛΕΡΟ(00.50)-ΠΑΤΜΟ(02.30)-ΠΕΙΡΑΙΑ(13.20)

ΤΕΤΑΡΤΗ 18/10
ΑΝΘΗ ΜΑΡΙΝΑ 17.00 ΚΩ(21.00)-ΛΕΡΟ(23.20)-ΠΑΤΜΟ(00.50)-ΠΕΙΡΑΙΑ(09.40)

ΠΕΜΠΤΗ 19/10
ΡΟΔΑΝΘΗ 17.00 ΚΩ(21.40)-ΚΑΛΥΜΝΟ(23.20)-ΠΕΙΡΑΙΑ(11.10)

ΠΑΡΑΣΚΕΥΗ 20/10
ΑΝΘΗ ΜΑΡΙΝΑ 17.00 ΚΩ(21.00)-ΛΕΡΟ(23.20)-ΠΑΤΜΟ(00.50)-ΠΕΙΡΑΙΑ(10.10)

ΣΑΒΒΑΤΟ 21/10
ΡΟΔΑΝΘΗ 22.00 ΣΥΜΗ(23.50)-ΤΗΛΟ(02.10)-ΝΙΣΥΡΟ(03.40)-ΚΩ(06.00)-ΚΑΛΥΜΝΟ(07.40)-ΛΕΡΟ(09.10)-ΠΑΤΜΟ(10.50)-ΣΥΡΟ(17.50)-ΠΕΙΡΑΙΑ(22.50)

Πληροφορίες στα κεντρικά γραφεία:
ΠΕΙΡΑΙΑΣ: Κανθάρου 2 & Ακτή Μιαούλη
Τηλ.: 210-4582640 Φαξ: 210-4510600
ΡΟΔΟΣ: Ακτή Σαχτούρη 5
Τηλ.: 22410-35066/36170 Φαξ: 22410-39839

XT1589

Α.Ν.Ε.Σ
ΑΝΩΝΥΜΗ ΝΑΥΤΙΛΙΑΚΗ ΕΤΑΙΡΙΑ ΣΥΜΗΣ

ΔΡΟΜΟΛΟΓΙΑ ΑΠΟ 16/10/06 ΕΩΣ 22/10/06

Ε/Γ - Ο/Γ ΠΡΩΤΕΥΣ

ΔΕΥΤΕΡΑ			ΤΡΙΤΗ			ΤΕΤΑΡΤΗ			ΠΕΜΠΤΗ			ΠΑΡΑΣΚΕΥΗ			ΣΑΒΒΑΤΟ			ΚΥΡΙΑΚΗ		
ΛΙΜΑΝΙ	ΩΡΑ		ΛΙΜΑΝΙ	ΩΡΑ		ΛΙΜΑΝΙ	ΩΡΑ		ΛΙΜΑΝΙ	ΩΡΑ		ΛΙΜΑΝΙ	ΩΡΑ		ΛΙΜΑΝΙ	ΩΡΑ		ΛΙΜΑΝΙ	ΩΡΑ	
	ΑΦ	ΑΝ		ΑΦ	ΑΝ		ΑΦ	ΑΝ		ΑΦ	ΑΝ		ΑΦ	ΑΝ		ΑΦ	ΑΝ		ΑΦ	ΑΝ
ΡΟΔΟ		08.45	ΡΟΔΟ	-	13.00	ΚΑΛΝΟ		08.30	ΡΟΔΟ		08.45	ΡΟΔΟ		13.00	ΚΩ		06.00	ΡΟΔΟ		08.30
ΚΑΣΤ/ΖΟ	13.15	13.30	ΣΥΜΗ	14.40	15.00	ΚΩ	09.35	10.00	ΚΑΣΤ/ΖΟ	13.15	13.30	ΣΥΜΗ	14.40	15.00	ΝΙΣΥΡΟ	07.30	07.45	ΤΗΛΟ	11.30	11.45
ΡΟΔΟ	18.15	Δ	ΤΗΛΟ	17.00	17.15	ΝΙΣΥΡΟ	11.30	12.00	ΡΟΔΟ	18.15	Δ	ΤΗΛΟ	17.00	17.15	ΤΗΛΟ	09.00	09.15	ΝΙΣΥΡΟ	13.00	18.00
			ΝΙΣΥΡΟ	18.30	18.45	ΤΗΛΟ	13.15	13.45				ΝΙΣΥΡΟ	18.30	18.45	ΣΥΜΗ	11.15	11.35	ΤΗΛΟ	19.15	19.30
			ΚΩ	20.15	20.30	ΣΥΜΗ	15.45	16.15				ΚΩ	20.15	Δ	ΡΟΔΟ	13.15	15.00	ΡΟΔΟ	22.30	Δ
			ΚΑΛΝΟ	21.35	Δ	ΡΟΔΟ	17.55	Δ							ΚΑΣΤ/ΖΟ	19.30	20.00			
															ΡΟΔΟ	00.30	Δ			

Ε/Γ - Ο/Γ ΣΥΜΗ

ΔΕΥΤΕΡΑ			ΤΡΙΤΗ			ΤΕΤΑΡΤΗ			ΠΕΜΠΤΗ			ΠΑΡΑΣΚΕΥΗ			ΣΑΒΒΑΤΟ			ΚΥΡΙΑΚΗ		
ΛΙΜΑΝΙ	ΩΡΑ		ΛΙΜΑΝΙ	ΩΡΑ		ΛΙΜΑΝΙ	ΩΡΑ		ΛΙΜΑΝΙ	ΩΡΑ		ΛΙΜΑΝΙ	ΩΡΑ		ΛΙΜΑΝΙ	ΩΡΑ		ΛΙΜΑΝΙ	ΩΡΑ	
	ΑΦ	ΑΝ		ΑΦ	ΑΝ		ΑΦ	ΑΝ		ΑΦ	ΑΝ		ΑΦ	ΑΝ		ΑΦ	ΑΝ		ΑΦ	ΑΝ
ΡΟΔΟ		09.00	ΡΟΔΟ		09.00	ΣΥΜΗ		09.00	ΣΥΜΗ		06.00	ΣΥΜΗ		06.00	ΣΥΜΗ		06.00	ΡΟΔΟ		09.00
ΠΑΝ/ΤΗ	10.50	12.00	ΠΑΝ/ΤΗ	10.50	12.00	ΡΟΔΟ	10.50	18.30	ΡΟΔΟ	07.50	09.00	ΡΟΔΟ	07.50	09.00	ΡΟΔΟ	07.50	09.00	ΠΑΝ/ΤΗ	10.50	12.00
ΣΥΜΗ	13.00	16.15	ΣΥΜΗ	13.00	16.15	ΣΥΜΗ	20.20	Δ	ΠΑΝ/Τ	10.50	12.00	ΠΑΝ/ΤΗ	10.50	12.00	ΠΑΝ/ΤΗ	10.50	12.00	ΣΥΜΗ	13.00	15.45
ΡΟΔΟ	18.05	Δ	ΡΟΔΟ	18.05	18.30				ΣΥΜΗ	13.00	16.15	ΣΥΜΗ	13.00	16.15	ΣΥΜΗ	13.00	16.15	ΡΟΔΟ	17.35	Δ
			ΣΥΜΗ	20.20	Δ				ΡΟΔΟ	18.05	18.30	ΡΟΔΟ	18.05	18.30	ΡΟΔΟ	18.05	Δ			
									ΣΥΜΗ	20.20	Δ	ΣΥΜΗ	20.20	Δ						

Υ/Γ ΑΙΓΛΗ

ΔΕΥΤΕΡΑ			ΤΡΙΤΗ			ΤΕΤΑΡΤΗ			ΠΕΜΠΤΗ			ΠΑΡΑΣΚΕΥΗ			ΣΑΒΒΑΤΟ			ΚΥΡΙΑΚΗ		
ΛΙΜΑΝΙ	ΩΡΑ		ΛΙΜΑΝΙ	ΩΡΑ		ΛΙΜΑΝΙ	ΩΡΑ		ΛΙΜΑΝΙ	ΩΡΑ		ΛΙΜΑΝΙ	ΩΡΑ		ΛΙΜΑΝΙ	ΩΡΑ		ΛΙΜΑΝΙ	ΩΡΑ	
	ΑΦ	ΑΝ		ΑΦ	ΑΝ		ΑΦ	ΑΝ		ΑΦ	ΑΝ		ΑΦ	ΑΝ		ΑΦ	ΑΝ		ΑΦ	ΑΝ
ΣΥΜΗ		07.30	ΣΥΜΗ		07.30	ΡΟΔΟ		09.00	ΡΟΔΟ		09.00	ΡΟΔΟ		14.30	ΡΟΔΟ		09.00	ΣΥΜΗ		07.30
ΡΟΔΟ	08.30	09.00	ΡΟΔΟ	08.30	09.00	ΣΥΜΗ	10.00	10.15	ΣΥΜΗ	10.00	10.15	ΣΥΜΗ	15.30	16.30	ΣΥΜΗ	10.00	10.15	ΡΟΔΟ	08.30	09.00
ΣΥΜΗ	10.00	10.15	ΣΥΜΗ	10.00	10.15	ΡΟΔΟ	11.15	14.30	ΡΟΔΟ	11.15	14.30	ΡΟΔΟ	17.30	Δ	ΡΟΔΟ	11.15	14.30	ΣΥΜΗ	10.00	16.00
ΡΟΔΟ	11.15	18.00	ΡΟΔΟ	11.15	14.30	ΣΥΜΗ	15.30	16.30	ΣΥΜΗ	15.30	16.30				ΣΥΜΗ	15.30	16.30	ΡΟΔΟ	17.00	18.00
ΣΥΜΗ	19.00	Δ	ΣΥΜΗ	15.30	16.30	ΡΟΔΟ	17.30	Δ	ΡΟΔΟ	17.30	Δ				ΡΟΔΟ	17.30	18.00	ΣΥΜΗ	19.00	Δ
			ΡΟΔΟ	17.30	Δ										ΣΥΜΗ	19.00	Δ			

Τα δρομολόγια μπορούν να τροποποιηθούν λόγω εκτάκτων συγκοινωνιακών αναγκών ή καιρικών συνθηκών.

Παρακαλούμε πριν ταξιδέψετε επικοινωνήστε με την Εταιρία:
Γραφείο Σύμης:Τηλ. 2246071444 Φαξ. 2246071373
Γραφείο Ρόδου :Τηλ. 2241037769 Φαξ. 2241034493
ΚΡΑΤΗΣΕΙΣ ΚΑΙ ΜΕΣΩ INTERNET: www.anes.gr

AE1194

Λόγω των αυξημένων αφίξεων κρουαζιεροπλοίων

Κίνηση ρεκόρ στο λιμάνι μας

Φέτος θα το προσεγγίσουν πάνω από 600 κρουαζιερόπλοια ενώ ο αριθμός των τουριστών-επιβατών θα ξεπεράσει τα 500.000 άτομα

Με κίνηση ρεκόρ εκτιμάται ότι θα κλείσει ο φετινός χρόνος στο λιμάνι της Ρόδου από την κίνηση των κρουαζιεροπλοίων, καθώς σύμφωνα με τα υπάρχοντα στοιχεία θα είναι η αποδοτικότερη χρονιά των τελευταίων ετών.

Το συμπέρασμα βγαίνει από τα διαθέσιμα στοιχεία των τελευταίων ετών και συγκεκριμένα από το 2003 μέχρι και σήμερα τα οποία δείχνουν ότι αν και το έτος δεν έχει τελειώσει ακόμα, εντούτοις ο συνολικός αριθμός των επισκεπτών με τα κρουαζιερόπλοια ξεπέρασε κατά πολύ τα προηγούμενα χρόνια.

Ο Σεπτέμβριος λοιπόν με τα 92 κρουαζιερόπλοια που έφεραν στη Ρόδο 72.153 άτομα αλλά και ο Οκτώβριος που αναμένεται να πάει επίσης πολύ καλά, αφού η κίνηση είναι ακόμα στα ύψη, είναι σίγουρο ότι θα αναδείξουν το έτος 2006 στο καλύτερο των τελευταίων χρόνων.

Σύμφωνα με τις εκτιμήσεις ο συνολικός αριθμός των κρουαζιεροπλοίων θα ξεπεράσει τα 600 ενώ ο αριθμός των τουριστών-επιβατών θα ξεπεράσει τα 500.000 άτομα. Συνολικά το εννιάμηνο από τον Ιανουάριο μέχρι και το Σεπτέμβριο του 2006 κατέπλευσαν στο λιμάνι της Ρόδου 508 κρουαζιερόπλοια τα οποία έφεραν στο νησί 435.069 άτομα.

Ενδεικτικά αναφέρεται ότι τα προηγούμενα χρόνια η κίνηση με τα κρουαζιερόπλοια διαμορφώθηκε ως εξής:

- έτος 2003, ήρθαν στη Ρόδο 554 κρουαζιερόπλοια με 374.445 τουρίστες
- έτος 2004, ήρθαν στη Ρόδο 480 κρουαζιερόπλοια με 350.448 τουρίστες
- έτος 2005, ήρθαν στη Ρόδο 562 κρουαζιερόπλοια με 402.252 τουρίστες
- έτος 2006 μέχρι και το Σεπτέμβριο, ήρθαν στη Ρόδο 508 κρουαζιερόπλοια με 435.069 τουρίστες.



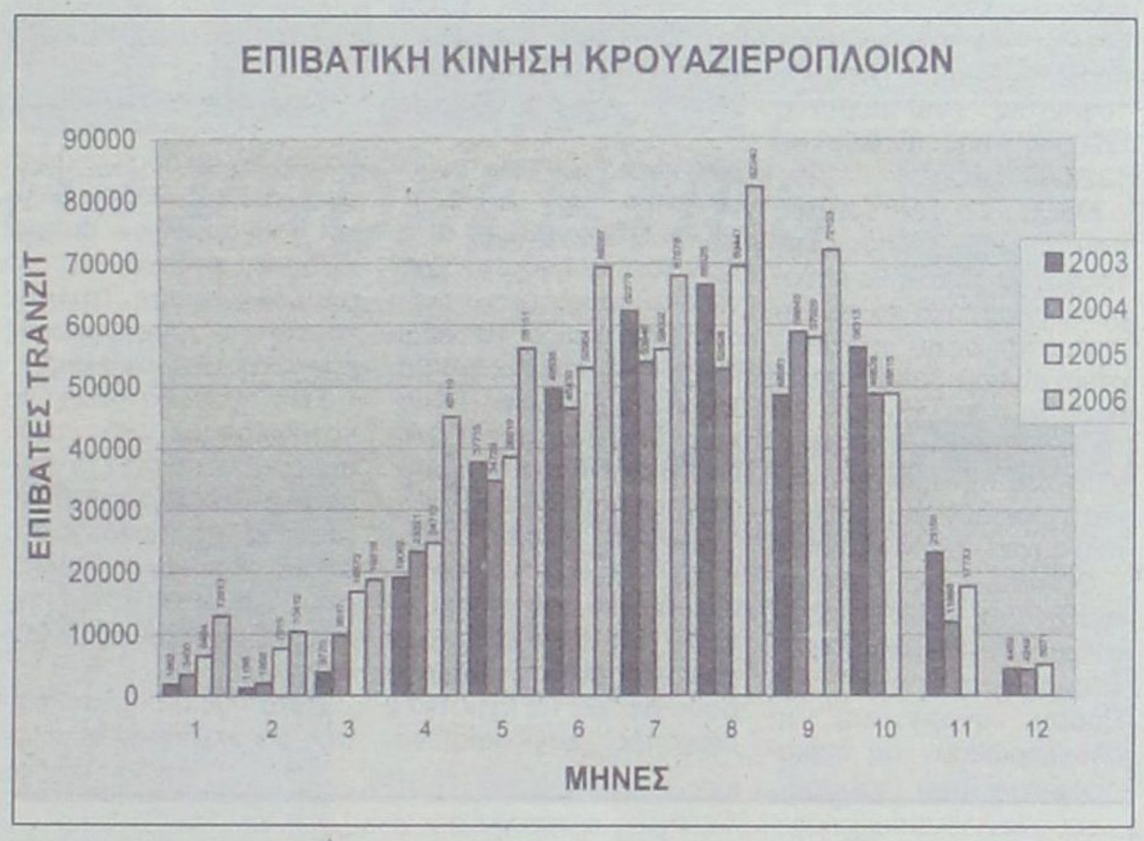

2006

ΜΗΝΑΣ	ΕΠΙΒΑΤΕΣ	Κ/Π
ΙΑΝΟΥΑΡΙΟΣ	12913	6
ΦΕΒΡΟΥΑΡΙΟΣ	10412	6
ΜΑΡΤΙΟΣ	18816	19
ΑΠΡΙΛΙΟΣ	45119	56
ΜΑΙΟΣ	56151	78
ΙΟΥΝΙΟΣ	69287	89
ΙΟΥΛΙΟΣ	67878	77
ΑΥΓΟΥΣΤΟΣ	82340	85
ΣΕΠΤΕΜΒΡΙΟΣ	72153	92
ΟΚΤΩΒΡΙΟΣ		
ΝΟΕΜΒΡΙΟΣ		
ΔΕΚΕΜΒΡΙΟΣ		
ΣΥΝΟΛΟ	435069	508





GM AUTO Special
ΕΙΣΑΓΩΓΕΣ - ΕΜΠΟΡΙΑ - ΑΝΤΑΛΛΑΓΕΣ ΑΥΤΟΚΙΝΗΤΩΝ & ΑΞΕΣΟΥΑΡ

ΓΙΩΡΓΟΣ Π. ΜΥΡΙΑΛΛΑΚΗΣ
Λεωφόρος Ηρακλειδών (δίπλα ταβέρνα "Αντώνης") Ιαλυσός
τηλ. 2241096692 κιν. 6945991030, fax 2241096632
email: info@gmautospecial.gr
site: www.gmautospecial.gr

ΕΙΣΑΓΩΓΕΣ - ΠΩΛΗΣΕΙΣ - ΑΝΤΑΛΛΑΓΕΣ ΜΕΤΑΧΕΙΡΙΣΜΕΝΩΝ ΑΥΤΟΚΙΝΗΤΩΝ

- **MERCEDES A160 1600 cc**, αμόλυβδη, air condition, αερόσακοι, ζάντες αλουμινίου, RCD, κεντρικό κλείδωμα, ABS, ESP, traction control ΕΙΣΑΓΩΓΗ ΓΕΡΜΑΝΙΑΣ
- **MERCEDES C200 ELEGANCE** μοντέλο 2003, 1.800 cc, αυτόματο σειριακό μαύρο μεταλλικό, δερμάτινο σαλόνι μπεζ, τηλέφωνο, klima, ζαντολάστιχα full extra. **ΕΙΣΑΓΩΓΗ ΓΕΡΜΑΝΙΑ**
- **BMW 318 GI Coupe,** μοντέλο 2002, μεταλλικό μπλε, KLIMA, FULL EXTRA. Δερμάτινο σαλόνι, χρώμα πάγου, ζάντες 17', λάστιχα καινούργια, τιμόνι πολλαπλών χρήσεων, ABS, αερόσακοι, τηλεχειρισμός κλειδαριών, ΕΙΣΑΓΩΓΗΣ!!
- **MERCEDES C220 CDI TURBO** (πετρέλαιο) Kompressor μοντέλο 2001-02, μαύρο μεταλλικό, ηλεκτρική ηλιοροφή, klima, τηλέφωνο full super extra.. **ΕΙΣΑΓΩΓΗ ΓΕΡΜΑΝΙΑ**
- **MINI COOPER S,** χρώμα μαύρο μεταλλικό, μοντέλο 2003, δερμάτινο σαλόνι, ζαντολάστιχα, 1600 c.c, 163 PS super extra, **ΕΙΣΑΓΩΓΗ ΓΕΡΜΑΝΙΑΣ.**
- **MG CABRIO** διθέσιο 1600 cc TI, 5000 km μόνο, μαύρο μεταλλικό, 2004-05, δερμάτινο σαλόνι, RCD, ζάντες αλουμινίου, ηλεκτρικά παράθυρα, συναγερμό, αυτόματο κλιματισμό, καινούργιο.
- **MERCEDES SLK 230,** μοντ. 2000, 197PS, ηλεκτρική σκληρή οροφή (hard top), δερμάτινο σαλόνι μαύρο, ζάντες 17", Look 320 AMG, A/C, Navigation DVD, TV, RCD, MP3, αεροτομή, 4 airbags.
- **FORD MAVERIK Jeep,** μοντ. 2002, km μόνο 29.000, 125PS, 2000cc, δερμάτινο μαύρο σαλόνι, σκαλιέρες ανοξείδωτες, ζάντες αλουμινίου, RCD (6άρα), προβολείς ομίχλης, αεροτομή πίσω.
- **SUZUKI VITARA** μοντέλο 2002-3, μπλε ασημί μεταλλικό, 4πορτο, 4X4, 1600 cc,. δερμάτινο σαλόνι μαύρο, ηχοσύστημα, ζάντες αλουμινίου
- **SUZUKI VITARA** μοντέλο '97, 1600 cc, 4πορτο, 4X4, χρώματος γκρι, γρανίτη μεταλλικό
- **SUZUKI VITARA** 4X4, 1600 cc, 2πορτο, γκρι μεταλλικό, σκαλιέρες
- **BMW 316**, 4πορτο, ασημί μεταλλικό, μοντέλο 2002, 1600 cc, ζαντολάστιχα, RCD, σαλόνι δερματίνη γκρι
- **OPEL ASTRA**, 1400 cc, μοντέλο 2000, ασημί μεταλλικό, RCD, άριστη κατάσταση, χιλιόμετρα μόνο 46.000
- **JEEP KIA SPORTAGE**, μοντέλο 2002, χρώμα γρανιτέ, δερμάτινο σαλόνι, μπάρες ανοξείδωτες, RCD, ζαντολάστιχα
- **BMW Z3**, μοντέλο 2003, δερμάτινο σαλόνι, 1900 cc, ζαντολάστιχα 17", 115 PS, RCD, συναγερμό, air condition, χιλιόμετρα 17.000
- **PEUGEOT cabrio 206,** χρώματος μαύρο μεταλλικό, ζάντες αλουμινίου, 1600cc, 110PS, ηλεκτρική οροφή (hard top μεταλλική), Aircondition, RCD, μοντ. 2002-03.
- **BMW 318 ti Compact,** μοντ. 2002, 1800cc, μαύρο μεταλλικό, δερμάτινο σαλόνι, 2χρωμο μαύρο-μπεζ, 17" ζάντες, aircondition, RCD, χιλιόμετρα μόνο 47.000.
- **FIAT PUNTO sporting,** 1250cc, μοντέλο 2001, χρώμα μπλε μεταλλικό, RCD, ζάντες αλουμινίου, 6τάχυτο κιβώτιο ταχυτήτων, λίγα χιλιόμετρα.
- **NISSAN MICRA**, 1000 cc, μεταλλικό χρώμα κεραμιδοκόκκινο, μοντέλο 2000, υδραυλικό τιμόνι, air bag, RCD ALPINE. Τιμή ΕΥΚΑΙΡΙΑ!!!
- **AUDI TT CABRIO** turbo 180 PS, 1800 cc, μοντέλο 2003, κόκκινο, αυτόματο σειριακό, δερμάτινο σαλόνι, klima, ζαντολάστιχα 17", RCD, συναγερμός.
- **PEUGEOT 306, 1400** c.c., 4πορτο, μοντέλο 1998, RCD, MP3, υδραυλικό τιμόνι, συναγερμό.
- **MERCEDES C180**, 1800 cc,. μοντέλο 1995, λευκό χρώμα, elegance, air condition, RCD, ηλεκτρικά παράθυρα και ηλεκ. καθρέφτες, ABS, airbags, αεροτομή, μεταλλικά πιχάκια χρωμίου, πόρτες και προφυλακτήρες.
- **FIAT PUNTO** 4πορτο 2001 μοντέλο, air condition, υδραυλικό τιμόνι, χρώματος λευκού
- **BMW Z3** χρώματος κόκκινο μεταλλικό, μοντέλο 2000, κυβικό 1900, δερμάτινα καθίσματα μαύρα, RCD, ζαντολάστιχα, ηλεκτρική οροφή, κατάσταση άριστη
- **VW POLO** 1400 cc, 4πορτο, χρώματος ανθρακί μεταλλικό, ζαντολάστιχα, υδραυλικό τιμόνι, ηλεκτρικό κλείδωμα, ηλκετρ. τζάμια, ραδιοκασετόφωνο
- **VW GOLF** μοντέλο 2000, 1600 cc, 4πορτο, μεταλλικό χρώμα ασημί, ζαντολάστιχα, ηλεκτρικό κλείδωμα και παράθυρα, συναγερμό, ραδιοκασετόφωνο
- **ALFA ROMEO** 146 χρώματος ανθρακί μαύρο μεταλλικό, air condition, ζάντες αλουμινίου, RCD, ηλεκτρικά παράθυρα, κεντρικό κλείδωμα μοντ. '97-'98 κατάσταση άριστη. Τιμή-έκπληξη.
- **HYUNDAI ACCENT,** 1400 cc, μεταλλικό πράσινο λαδί, aircondition, RCD KENWOOD, ηλεκτρικά παράθυρα-κλειδαριές. ΕΥΚΑΙΡΙΑ!!!
- **FIAT TEMBRA**, 1400cc, ασημί μεταλλικό, full service, καινούργια λάστιχα, ηλεκτρικά παράθυρα και κλείδωμα, RCD, τιμή μόνο 2.300 ευρώ.
- **NISSAN PRIMERA** μοντέλο 2001 μπλε μεταλλικό 1600 cc, δερμάτινο σαλόνι, ζαντολάστιχα, RCP, air condition, υδραυλικό τιμόνι.
- **NISSAN PRIMERA** μοντέλο 2000 πράσινο λαδί μεταλλικό, μπεζ χρώμα σαλόνι, air condition, Radiocassete, υδραυλικό τιμόνι, 1600 cc, κατάσταση άριστη.

ΕΠΑΓΓΕΛΜΑΤΙΚΑ

- **MERCEDES VITO 108 DIESEL,** aircondition, 2 πόρτες πίσω άνοιγμα, μοντέλο 2001, 2400 cc. ΑΡΙΣΤΗ! ΕΙΣΑΓΩΓΗ ΓΕΡΜΑΝΙΑΣ
- **ΗΜΙΦΟΡΤΗΓΟ NISSAN,** κίνηση 4X4, 2400 cc, DIESEL, 2πορτο 1 1/2 καμπίνα, χοντρά ζαντολάστιχα, λευκό.
- **ΗΜΙΦΟΡΤΗΓΟ VW TARRO** ανοικτή καρότσα με κάλυμα, λευκό χρώμα, 2400 cc diesel, δίπορτο
- **VW CADDY ΗΜΙΚΛΟΥΒΑΚΙ, KOMBI,** λευκό, turbo diesel, 1900 cc, 105 PS,. μοντέλο 2002 **ΕΙΣΑΓΩΓΗ ΓΕΡΜΑΝΙΑΣ! ΕΥΚΑΙΡΙΑ!!!**
- **ΚΛΟΥΒΑ TOYOTA HIAGE,** λευκή, μακρύ σασί 2,80 m, ωφέλιμο πίσω, 2.400 cc, Diesel, ΕΙΣΑΓΩΓΗ ΓΕΡΜΑΝΙΑΣ.
- **ΚΛΟΥΒΑ VW LT35' DIESEL 2500cc**, λευκή, με μακρύ σασί και χώρο φόρτωσης πίσω καθαρό 3,30 ΕΙΣΑΓΩΓΗΣ ΓΕΡΜΑΝΙΑΣ
- **ΚΛΟΥΒΑ MITSUBISHI,** μακρύ σασί, 2.500 cc DIESEL με σχάρα. ΕΙΣΑΓΩΓΗ ΓΕΡΜΑΝΙΑΣ
- **TOYOTA HILUX** 4X4, πράσινο μεταλλικό, με HARD TOP ή σχάρα οροφής, ζαντολάστιχα χονδρά, 1 ½ καμπίνα, 2πορτο.
- **ΗΜΙΦΟΡΤΗΓΟ VW TARO,** 2400 cc, diesel με HARDTOP κουβούκλιο, λευκό χρώμα. ΕΙΣΑΓΩΓΗ ΓΕΡΜΑΝΙΑ
- **MITSUBISHI L200** 4X4 κίνηση, μπάρες ανοξείδωτες χρώματος σκούρο μπλε μεταλλικό και ασημί, διχρωμία, 2400 cc, diesel. ΕΙΣΑΓΩΓΗ ΓΕΡΜΑΝΙΑΣ

Ολα ετοιμοπαράδοτα. Σε καταπληκτική κατάσταση

✓ Οι επιλογές των αυτοκινήτων μας εγγυώνται την ποιότητα και την σιγουριά.
✓ Επισκεφθείτε μας πριν αποφασίσετε
✓ Αναλαμβάνουμε την χρηματοδότηση σας με τα χαμηλότερα επιτόκια.
✓ Θα χαρούμε να σας ξεναγήσουμε

Από 0% προκαταβολή έως 72 μην. δόσεις
AE264

Στη φετινή τουριστική περίοδο

Θεαματική αύξηση σε αφίξεις Ιταλών

Χρειάζεται όμως ακόμη προσπάθεια

Η θεαματική άνοδος της τουριστικής κίνησης από την Ιταλία είναι αυτό που πρέπει να θεωρηθεί από τα αξιοσημείωτα της φετινής τουριστικής περιόδου, αφού η πορεία των τουριστών από τη γείτονα χώρα ήταν ιδιαίτερα ικανοποιητική.

Σύμφωνα με τις εκτιμήσεις, η φετινή σεζόν θα κλείσει για τη Ρόδο με περίπου 170.000 Ιταλούς τουρίστες, ενώ πέρσι ο αριθμός τους ανήλθε σε 132.000 άτομα.

Μάλιστα ο Σεπτέμβριος που έδειξε αύξηση της τάξης του 18,8%, θα καθορίσει σημαντικά το τελικό ποσοστό, αφού η τουριστική κίνηση βαίνει πλέον προς το τέλος της.

Όσον αφορά τα στοιχεία του οχταμήνου αυτά καταγράφουν μία αύξηση που φτάνει το 14%.

Οι Ιταλοί τουρίστες που ανέρχονται αυτό το διάστημα σε περίπου 500 άτομα στο νησί της Ρόδου, αναμένεται να ολοκληρώσουν τις διακοπές τους περίπου στις 20 του μήνα.



Όπως δείχνουν τα στοιχεία και την επόμενη χρονιά, το τουριστικό ρεύμα από την Ιταλία θα είναι αυξημένο, καθώς με βάση τα δεδομένα που υπάρχουν διαφαίνεται μία άνοδος της κίνησης σε ποσοστό περίπου 5% έως 7%.

Πάντως, όλοι όσοι ασχολούνται με τον τουρισμό της Ιταλίας, επισημαίνουν ότι θα πρέπει να γίνει μία αισθητή αλλαγή όσον αφορά τις θεματικές διακοπές. Συγκεκριμένα, θα πρέπει να δουν σοβαρά οι αρχές της Ρόδου αλλά και του αρμόδιου υπουργείου το ενδεχόμενο, να προσελκύσουμε Ιταλούς τουρίστες τους νεκρούς μήνες Απρίλιο και Μάιο.

Στην ουσία θα πρέπει να καταφέρουμε να τους αποσπάσουμε από τα τουριστικά θέρετρα της Αιγύπτου και της Τυνησίας στα οποία βρίσκουν πρωτίστως καλές τιμές και επίσης καλό καιρό εκείνο το διάστημα.

Αυτό που θα πρέπει επίσης να επισημανθεί είναι ότι οι Ιταλοί δείχνουν ιδιαίτερη προτίμηση στο...βραχιολάκι επειδή φοβούνται το εξωξενοδοχειακό κόστος, ενώ αποφεύγουν γενικά και τις αγορές διαφόρων προϊόντων αφού πιστεύουν ότι όλα είναι πλέον εισαγόμενα από τρίτες χώρες.

Υποστηρίζουν δηλαδή το all inclusive που εφαρμόζουν τα ξενοδοχεία Α΄ κατηγορίας τα οποία σημειωτέον του χρόνου θα είναι αυξημένα κατά περίπου 10% και προτιμούν συνειδητά να μην κάνουν αγορές.

Σύμφωνα με τα στοιχεία, οι προτιμήσεις των Ιταλών, όσον αφορά τα ξενοδοχεία στη Ρόδο έχουν ως εξής:

- ένα ποσοστό περίπου 20% διαμένει σε ξενοδοχεία πολυτελείας
- ένα ποσοστό περίπου 35%-40% διαμένει σε ξενοδοχεία Α΄ κατηγορίας
- οι υπόλοιποι διαμένουν σε καταλύματα και ξενοδοχεία κυρίως Β΄κατηγορίας.

Συνεχείς οι παρεμβάσεις τελευταία

Αλλαγές στο λιμάνι

Τοποθετήθηκε και γεφυροπλάστιγγα

Μετά τα έργα και τις παρεμβάσεις που έγιναν στο λιμάνι της Ρόδου για την εξυπηρέτηση πλοίων και επιβατών ήρθε η σειρά και των εμπορευμάτων που μεταφέρονται από φορτηγά για να επιβιβαστούν στα πλοία της γραμμής.

Συγκεκριμένα είναι ζήτημα ημερών να τεθεί σε λειτουργία και η γεφυροπλάστιγγα που τοποθετήθηκε στο λιμάνι ώστε να ζυγίζεται το περιεχόμενο των φορτηγών στο πλαίσιο υλοποίησης σχετικών οδηγιών από το υπουργείο Εμπορικής Ναυτιλίας.

Ειδικότερα, με απόφαση του υπουργείου, η οποία στάλθηκε στο Δημοτικό Λιμενικό Ταμείο Νότιας Δωδεκανήσου για εφαρμογή το Δεκέμβριο του 2004, γίνεται λόγος για υποχρεωτική ζύγιση όλων των έμφορτων φορτηγών οχημάτων που πρόκειται να φορτωθούν σε επιβατηγά/οχηματαγωγά πλοία και σε φορτηγά/οχηματαγωγά πλοία.

Μάλιστα υπήρχε αναφορά και για τη σύσκεψη που προηγήθηκε υπό την προεδρεία του γενικού γραμματέα λιμένων, με θέμα την υπερφόρτωση των φορτηγών που φορτώνονται στα πλοία κατά την οποία αποφασίστηκε, ότι οι φορείς εκμετάλλευσης των λιμένων είναι αυτοί που πρέπει να φροντίσουν για την προμήθεια και εγκατάσταση γεφυροπλαστίγγων σε όσα λιμάνια διακινούνται φορτηγά οχήματα.

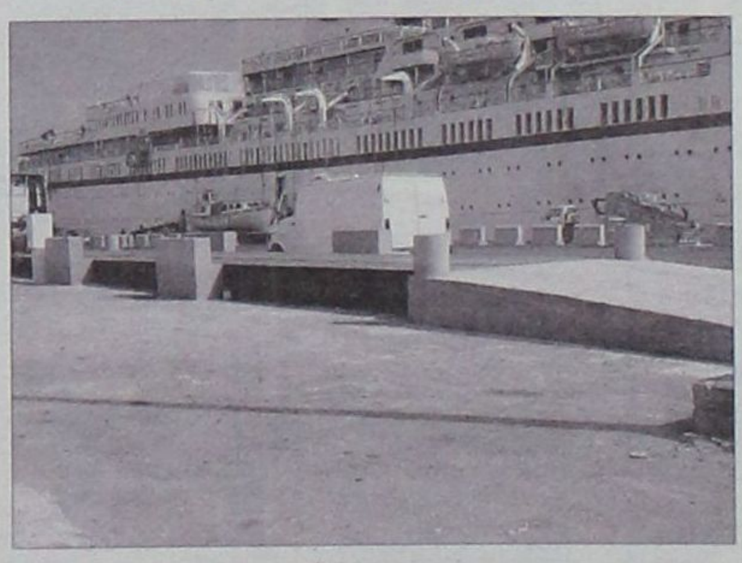

Στο πλαίσιο λοιπόν υλοποίησης της σχετικής απόφασης του υπουργείου Εμπορικής Ναυτιλίας, με σκοπό την ασφάλεια κυκλοφορίας των οχημάτων, το ΔΛΤΝΔ προχώρησε στην τοποθέτηση γεφυροπλάστιγγας στο εμπορικό λιμάνι η οποία θα τεθεί σε λειτουργία το αμέσως επόμενο χρονικό διάστημα. Συγκεκριμένα, δίπλα ακριβώς στη γεφυροπλάστιγγα θα τοποθετηθεί οικίσκος όπου θα εγκατασταθεί υπάλληλος του Δημοτικού Λιμενικού Ταμείου Νότιας Δωδεκανήσου, ο οποίος και θα είναι υπεύθυνος για την εύρυθμη λειτουργία της εγκατάστασης.

Η γεφυροπλάστιγγα θα λειτουργεί με ένα συμβολικό ποσό το οποίο θα τοποθετείται σε ειδικό κερματοδέκτη και θα προκύπτει η σχετική ένδειξη στις συσκευές της.

Αγγελίες

ΠΩΛΟΥΝΤΑΙ

Σε **αποκλειστική διάθεση** στην Παστίδα, 2 οικόπεδα εντός οικισμού από 250 τμ το καθένα, με άδεια οικοδομής, **60,000€** (έκαστο) (ref:2927 & 2928)

πληροφορίες στο τηλ 2241026281

ΣΑΒΒΑΙΔΗΣ & Συνεργατες
ΜΧΠ659 Μεσιτες & Συμβουλοι Ακινητων

ΕΝΟΙΚΙΑΖΕΤΑΙ

αποθήκη

600 τ.μ. στην περιοχή της ΕΡΤ (Βερόπουλος-LIDL) καινούργια κατασκευή, με ανεξάρτητη είσοδο και μεγάλο εξωτερικό χώρο.

Πληρ. τηλ. 2241032115 ΜΑΤ4407

ΕΝΟΙΚΙΑΖΕΤΑΙ

κατάστημα

200 τ.μ. συν πατάρι
επί της Δημητρίου Αναστασιάδη 48β.

Πληρ. τηλ. 2241077468, κιν. 6972245333

ΜΖΤ131016(Γ)

ΠΩΛΕΙΤΑΙ

Το εστιατόριο "Ηλιος"
περιοχή Φαληράκι στα μεγάλα ξενοδοχεία,
πλήρως εξοπλισμένο
για την καινούργια σεζόν (2007).
Δεκτή παρακολούθηση.

Πληρ. 2241086700, 6976802676, 2241050145

ΜΑΤ4309(Γ)

ΠΩΛΕΙΤΑΙ

Σε **αποκλειστική διάθεση** οικόπεδο στο σχέδιο πόλης της Ρόδου εμβαδού 1,322 τμ με ΣΔ 0.6 (ref:2931)

πληροφορίες στο τηλ 2241026281

ΣΑΒΒΑΙΔΗΣ & Συνεργατες
ΜΧΠ659 Μεσιτες & Συμβουλοι Ακινητων

ΜΗΝΙΑΙΑ ΕΝΟΙΚΙΑΣΗ ΔΩΜΑΤΙΩΝ ΣΕ ΞΕΝΟΔΟΧΕΙΟ

Το **ξενοδοχείο ΝΟΥΦΑΡΑ** που βρίσκεται στο **κέντρο της πόλεως Ρόδου (10 λεπτά από το Παν/μιο Αιγαίου) επί της Γρ. Λαμπράκη 35,** ενοικιάζει δωμάτια σε φοιτητές και σε οποιονδήποτε άλλο ενδιαφερόμενο.

Το δωμάτιο διαθέτει:
1) Ατομικό μπάνιο
2) Τηλέφωνο
3) Ραδιόφωνο
4) Τηλεόραση
5) Ψυγείο
6) Θέρμανση
7) Ζεστό νερό
8) Κοινόχρηστο χώρο για επιτραπέζια παιχνίδια
9) Εβδομαδιαίος καθαρισμός δωματίου και
10) Διάθεση ιματισμού (σεντόνια, κουβέρτες)

ΜΑΤ4463(Γ)

ΠΛΗΡ. ΤΗΛ. 2241024545

TOP PROPERTIES

GEORGE & SAVAS PIPINOS
ΓΕΩΡΓΙΟΣ & ΣΑΒΒΑΣ ΠΙΠΙΝΟΣ
ΣΥΜΒΟΥΛΟΙ ΚΑΙ ΕΚΤΙΜΗΤΕΣ ΑΚΙΝΗΤΩΝ
REAL ESTATE AGENTS • MEMBER OF F.I.A.B.C.I.-NAEA-C.E.I.

Email: gpipinos@otenet.gr URL: www.rhodes-top-properties.com and www.pipinos.gr

Από το 1971



Η "**TOP PROPERTIES**" είναι ατομική επιχείρηση και ανήκει στους Γεώργιο και Σάββα Πιπίνο. Το γραφείο ασχολείται από το 1971 αποκλειστικά και μόνο με επενδύσεις και REAL ESTATE, στο νησί της Ρόδου και στην ευρύτερη περιοχή της Δωδεκανήσου.

ΑΠΕΥΘΥΝΟΜΑΣΤΕ: Στους **σοβαρούς, απαιτητικούς και επιλεκτικούς** επενδυτές-επιχειρηματίες, Ελληνες και ξένους που ενδιαφέρονται να κάνουν μια σοβαρή επένδυση προβολής στο νησί της Ρόδου.

ΠΡΟΣΦΕΡΟΥΜΕ: Α) Υπηρεσίες και πληροφορίες που γίνονται σε προσωπικό επίπεδο με εχεμύθεια, διακριτικότητα και σοβαρότητα.
Β) Μεγάλη γκάμα υψηλής ποιότητας, ακινήτων, όπως:1) Ξενοδοχεία Α' και Β' κατηγορίας των 600-500-350-300 κλινών, 2) Κεντρικά αστικά ακίνητα κατάλληλα για Τράπεζες-καταστήματα-γραφεία, 3) Παραλιακές εκτάσεις, κατάλληλες για τουριστικές επενδύσεις των 150.000-100.000-70.000-50.000-36.000 τ.μ. και 4) Διαμερίσματα και μεζονέτες προβολής, και 5) Αξιόλογες Παραθεριστικές κατοικίες.

ΣΤΟΧΟΣ ΜΑΣ ΕΙΝΑΙ: Να προσφέρουμε στο αγοραστικό μας κοινό υψηλής ποιότητας ακίνητα και ευκαιρίες στο νησί της Ρόδου. Η τριακονταετής και πλέον πείρα μας στον τομέα αυτό αποτελεί εγγύηση.

ΣΥΝΘΗΜΑ ΜΑΣ ΕΙΝΑΙ: Επενδύστε στη ΡΟΔΟ ΤΩΡΑ, σε ακίνητα που ΑΝΤΕΧΟΥΝ ΣΤΟ ΧΡΟΝΟ

Γεώργιος και Σάββας Πιπίνος
ΜΕΣΙΤΕΣ ΑΣΤΙΚΩΝ ΣΥΜΒΑΣΕΩΝ
Γιατί εμείς γνωρίζουμε καλύτερα!

Since 1971

TOP PROPERTIES is a father and son business. The senior, Mr George S. Pipinos, the founder of the office, has carved over the years a reputation for integrity and excellence in the world of Real Estate in the Dodecanese. The junior, Dr. Savas Pipinos, has returned from his studies in the UK to aid in his father´s footsteps.
AT TOP PROPERTIES we try hard to attract important and selective investors, high calibre businessmen/women and discerning professional people, both Greek and foreign, who wish to acquire substantial and valuable property on Rhodes.
We offer our expertise and advice privately, discreetly and in strict confidence.
We keep a comprehensive list of real estate of the highest specifications:
a. A' and B' class hotels (600, 500, 350, 300 beds capacity)
b. Centrally situated office buildings and other business premises.
c. Seaside land, ideal for development (hotels, holiday resorts, etc), of 150.000, 100.000, 70.000, 50.000, 36.000 square metres.
d. Villas, luxury apartments, detached, semi-detached and terraced houses.
e. Holiday and Retirement Homes.
Our aim is to give our clients the opportunity to acquire value for money, first class real estate on Rhodes. Our 30 and more years of experience is our warranty.
Our motto is Invest in Rhodes, Invest in property, It stands the test of time.



TOP PROPERTIES
George and Savas Pipinos
Because we know best

Προβάλλεται τα ακίνητά σας δωρεάν στο site Πιπίνος αγγελίες www.pipinos.gr

KENNENTY 38, ΡΟΔΟΣ, 85 100, ΤΗΛ. (22410) 23895,FAX: (22410) 20883
38 KENNEDY STR., RHODES, 85 100, TEL. (22410) 23895, FAX: (22410) 20883
ΧΠ399 ***Κιν. 6944676003*** ***U.K. Direct line: 08717115396***

ευσταθίου ΕΥΡΩΚΤΗΜΑΤΙΚΗ

ΚΤΗΜΑΤΟΜΕΣΙΤΙΚΟ ΓΡΑΦΕΙΟ

Εθν. Αντιστάσεως 83 • Τηλ.: 22410 73819, 74917
Κιν.: 6944 374546, 6945 292030
Fax: 22410 38641 • e-mail: info@euroklimatiki.gr

ΠΩΛΕΙΤΑΙ

ΔΙΑΜΕΡΙΣΜΑ ΣΕ ΝΕΟΔΜΗΤΗ ΟΙΚΟΔΟΜΗ

Στην Ιαλυσό



86,5 τ.μ. Α΄ ορόφου με δάπεδα παρκέ
Αξίας 150.000 ευρώ. ΧΠ401/2029

Πωλείται ρετιρέ γκαρσονιέρα στην Ιαλυσό
75,000 € (ref: 3262)



Τηλ 22410-26281 ΧΠ659 ΣΑΒΒΑΤΔΗΣ & Συνεργάτες
Γρ. Λαμπράκη 14 & Αμερικής Μεσίτες & Σύμβουλοι Ακινήτων

NewAge
Real Estate
ΜΕΣΙΤΙΚΟ ΓΡΑΦΕΙΟ

Νέα Εποχή στο Χώρο του Ακινήτου

ΜΕΛΕΟΥΝΗ - ΚΕΧΑΓΙΑ ΜΑΙΡΗ

TARGET

ΔΙΑΜΕΡΙΣΜΑΤΑ
- 55 τ.μ. στην Γρίβα. Τιμή 75.000€
- 120 τ.μ. στην Καμείρου σε άριστη κατάσταση. Τιμή175.000€
- 70 τ.μ. 2 υπνοδωματίων στην Μιχ. Πετρίδη. Τιμή 80.000€
- 100 τ.μ. στην Κορδιγκτώνος, τιμή 190.000€
- 120 τ.μ. οροφοδιαμέρισμα στην Ανάληψη, με απεριόριστη θέα, Τιμή 245.000 €
- 85 τ.μ. στη Μέγγαβλη πλήρως ανακαινισμένο. Τιμή 125.000€
- 128 τ.μ. 3 υπν/τιων στο Καρακόνερο με απεριόριστη θέα. Τιμή 240.000 €
- 136 τ.μ. 3 υπν/τίων στην Ανάληψη, lux κατασκευής. Τιμή 275.000 €
- 118 τ.μ. στη Μιχαήλ Πετρίδη. Τιμή 245.000€
- 120 τ.μ. 3 υπν/τίων στο Καρακόνερο. Τιμή 240.000€
- 57 τ.μ. 1 υπνοδωματίου στην Ιξιά. Τιμή 65.000€
- 80 τ.μ. 2 υπνοδωματίων στην Ιαλυσό. Τιμή 88.000€
- 120 τ.μ. 3 υπν/τίων στην Ιαλυσό. Τιμή 200.000 €
- 90 τ.μ. 2 υπν/τίων στην Ιαλυσό. Τιμή 170.000€
- 105 τ.μ. 3 υπν/τίων στην Ιαλυσό επί της λ. Ηρακλειδών. Τιμή 165.000 €
- 115 τ.μ. 3 υπν/τίων στα Κοσκινού. Τιμή 185.000€
- 75 τ.μ. 2 υπν/τίων στ' Αφάντου. Τιμή 110.000 €

ΜΟΝΟΚΑΤΟΙΚΙΕΣ · ΜΕΖΟΝΕΤΕΣ
- **ΡΟΔΟΣ:** 130 τ.μ. στο Καρακόνερο Τιμή 310.000 €
- **ΡΟΔΟΣ:** Στην Παλιά Πόλη διώροφη με αυλή. Τιμή 400.000€
- **ΡΟΔΟΣ:**190 τ.μ. ανεξάρτη κατοικία 3 ορόφων εντός π. Ρόδου σε 200 τ.μ. οικόπεδο. Τιμή 320.000 €
- **ΑΣΓΟΥΡΟΥ:**210 τ.μ. 3 ορόφων, άριστης κατασκευής. Τιμή 300.000
- **ΙΞΙΑ:** 210 τ.μ. 3 ορόφων Τιμή 260.000 €
- **ΙΑΛΥΣΟΣ:** 125 τ.μ. 3 υπν/τιων Τιμή 195.000 €
- **ΙΑΛΥΣΟΣ:** 420 τ.μ. 3 ορόφων σε 650 τ.μ. οικόπεδο 100 μ. από την παραλία Ιαλυσού. Τιμή 650.000 €
- **ΙΑΛΥΣΟΣ:** 140 τ.μ. πλησίον παραλίας Ιαλυσού σε 330 τ.μ. οικοπεδο. Τιμή 300.000 €
- **ΙΑΛΥΣΟΣ:** 140 τ.μ. σε 300 τ.μ. οικόπεδο. Τιμή 265.000€
- **ΙΑΛΥΣΟΣ:** 150 τ.μ. δύο ορόφων σε 1.000 τ.μ. οικόπεδο. Τιμή 270.000 €
- **ΙΑΛΥΣΟΣ:** 195 τ.μ. 3 ορόφων. Τιμή 220.000 €
- **ΚΟΣΚΙΝΟΥ:** 240 τ.μ. τριών ορόφων σε 650 τ.μ. οικόπεδο με πισίνα. Τιμή 350.000€
- **ΚΟΣΚΙΝΟΥ:** 210 τ.μ. τριών ορόφων σε σοβάδες σε οικόπεδο 1.300 τ.μ. Τιμή 230.000 €
- **ΚΟΣΚΙΝΟΥ:** 180 τ.μ. 3 επιπέδων σε οικόπεδο 1000 τ.μ. Τιμή 265.000 €
- **ΚΑΛΥΘΙΕΣ:** 128 τ.μ. μπετά σε 700 τ.μ. οικόπεδο. Τιμή 130.000 €
- **ΑΦΑΝΤΟΥ:** 150 τ.μ. μονοκατοικία σε οικόπεδο 310 τ.μ. Τιμή τελειωμένου 250..000€ και σε μπετά 120.000€
- **ΑΦΑΝΤΟΥ:** 130 τ.μ. μεζονέτα σε οικόπεδο 200 τ.μ. Τιμή τελειωμένου 200.000€ και σε μπετά 110.000€
- **ΠΑΣΤΙΔΑ:** 140 τ.μ. μπετά σε 290 τ.μ. οικόπεδο άριστης κατασκευής. Τιμή 145.000€
- **ΠΑΣΤΙΔΑ:** 140 τ.μ. 2 ορόφων σε οικόπεδο 270 τ.μ. Τιμή 180.000€
- **ΠΑΣΤΙΔΑ:** 120 τ.μ. διόροφη κατοικία σε οικόπεδο 300 τ.μ. Τιμή 170.000€
- **ΜΑΛΩΝΑ:** Παλιά κατοικία 80 τ.μ. Τιμή 30.000 €
- **ΓΕΝΝΑΔΙ:** Παραδοσιακή κατοικία 80 τ.μ. Τιμή 90.000 €
- **ΓΕΝΝΑΔΙ:** 240 τ.μ. σε 1.000 τ.μ. οικόπεδο λουξ κατασκευής. Τιμή 270.000€

ΟΙΚΟΠΕΔΑ
- **ΡΟΔΟΣ:** 340 τ.μ. στον οικισμό Πολυτέκνων κτίζει 240 τ.μ. Τιμή 170.000 €
- **ΡΟΔΟΥ-ΛΙΝΔΟΥ:** 4.700 τ.μ. επί της λεωφόρου. Τιμή 470.000 €
- **ΙΞΙΑ:** 200 τ.μ. οικόπεδο Τιμή 90.000€
- **ΙΑΛΥΣΟΣ:** 1.030 τ.μ. για οικοδομή 137 τ.μ. Τιμή 145.0000 €
- **ΙΑΛΥΣΟΣ:** 2.500 τ.μ. εντός σχεδίου πόλεως Ιαλυσού με Σ.Δ. 0,4. Τιμή 750.000 €
- **ΙΑΛΥΣΟΣ:** 610 τ.μ. εντός σχεδίου με Σ.Δ. 0,4. Τιμή με άδεια οικοδομής 190.000 €
- **ΙΑΛΥΣΟΣ:** 2.300 τ.μ. επί της Ρόδου-Ιαλυσού με Σ.Δ. 0,4. Τιμή 920.000€
- **ΚΑΝΔΥΛΙ:** 4.000 τ.μ. Τιμή 140.000 €
- **ΤΣΑΪΡΙ :**9.500 τ.μ. Τιμή 350.000 €
- **ΤΣΑΪΡΙ:** 4.000 τ.μ. επί της λεωφόρου με άδεια οικοδομής και κόμβο. Τιμή 400..000€
- **ΑΣΓΟΥΡΟΥ:** έκταση 21.000 τ.μ.
- **ΚΟΣΚΙΝΟΥ:** 4.000 τ.μ. με απεριόριστη θέα. Τιμή 220.000 €
- **ΠΑΡΑΔΕΙΣΙ:** 5.500 τ.μ. στην παρ. Παραδεισίου. Τιμή 100.000€
- **ΚΑΛΑΜΩΝΑ:** Κτήμα 6.000 τ.μ. Τιμή 60.000€
- **ΘΕΟΛΟΓΟΣ:** 1.800 τ.μ. εντός οικισμού. Τιμή 150.000€
- **ΘΕΟΛΟΓΟΣ:** 15.000 τ.μ. στον με πανοραμική θέα. Τιμή 165.000€
- **ΣΟΡΩΝΗ:** 5.500 τ.μ. στην παρ. Σορωνής πάνω στο κύμα. Τιμή 180.000 €
- **ΜΑΣΑΡΙ:** 4.800 τ.μ. Τιμή 60.000 €
- **ΚΙΟΤΑΡΙ:** 800 τ.μ. μπροστά στη θάλασσα κατάλληλο για επαγγελματική χρήση. Τιμή 190.000 €

ΑΝΑΛΑΜΒΑΝΟΥΜΕ ΚΑΙ ΕΚΔΟΣΗ ΔΑΝΕΙΩΝ

Θεμ. Σοφούλη 8 - 85100 Ρόδος Τηλ. & Fax: 22410 23447
Κιν. 6948 808023 - E-mail: info@newage-realestate.gr

ΧΠΚΤΗ021



Ρόδος
Μεζονέτες 200 τ. Μ.
Με καταπληκτικη θέα στη θάλασσα
Τιμή 350.000 έτοιμο

Πωλούνται Διαμερίσματα 75 τ.μ. Με αποθήκη και χώρο πάρκινκ στην Ανάληψη με τιμή 155.000

Πωλούνται μεζονέτες σε μπετόν στις περιοχές Κοσκινού Ασγούρου και Ρόδο

Πωλούνται Βιοτεχνικοί χώροι επί της Ρόδου - Λίνδου

Πωλείται οικόπεδο 2000 τ. Μ. με άδεια οικοδομης στην Ιαλυσσό με 140.000.

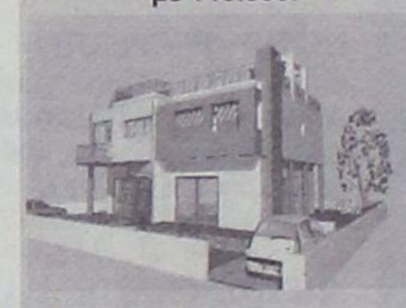

Ρόδος
Μεζονέτες 120 τ. Μ.
Με καταπληκτική θέα στη θάλασσα
Τιμή 270.000 έτοιμο

ΕΛΛΗΝΙΚΗ ΚΤΗΜΑΤΙΚΗ

FIABCI
International Real estate federation member

ΑΓΟΡΕΣ
ΠΩΛΗΣΕΙΣ
ΑΝΤΙΠΑΡΟΧΕΣ
ΣΤΕΓΑΣΤΙΚΑ ΔΑΝΕΙΑ

ΠΕΤΡΟΣ ΠΡΕΖΕΡΑΚΟΣ
Μεσίτης αστικών συμβάσεων

ΔΙΑΜΕΡΙΣΜΑΤΑ
ΜΑΙΖΟΝΕΤΕΣ
ΜΟΝΟΚΑΤΟΙΚΙΕΣ
ΚΑΤΑΣΤΗΜΑΤΑ
ΟΙΚΟΠΕΔΑ
ΞΕΝΟΔΟΧΕΙΑ
ΕΝΟΙΚΙΑΖΟΝΤΑΙ
ΕΠΑΓΓΕΛΜΑΤΙΚΟΙ ΧΩΡΟΙ ΠΡΟΒΟΛΗΣ

ΣΕ ΟΛΗ ΤΗΝ ΕΛΛΑΔΑ

Λίνδου 80
85100 Ρόδος
Τηλ.&Fax: 22410 33866
www.hellenicland.com
email:prezerakos@hellasnet.gr
ΚΙΝΗΤΟ: 6932468026

ΑΕ1067

Vitzileos
& Associates

Τηλ: 22410 24900
Κινητό : 6932196325
e-mail: mvre@otenet.gr

ΚΤΗΜΑΤΟΜΕΣΙΤΙΚΟ ΓΡΑΦΕΙΟ - REAL ESTATE AGENCY



ΧΟΛΥΓΟΥΝΤΙΑΝΗ ΒΙΛΛΑ

Στο Βόρειο καταπράσινο τμήμα της Ρόδου, κάτω από τους Πρόποδες της Φιλερήμου με θέα το Αιγαίο πέλαγος υπερπολυτελή βίλα 540 τ.μ δείγμα αρχιτεκτονικής και κατασκευαστικής ποιότητας με μοναδική αίσθηση Χολυγουντιανής πολυτέλειας.
Μέσα σε κατάφυτη έκταση 4,5 στρεμμάτων σε πανέμορφο κήπο με καλλλωπιστικά φυτά, χλοοτάπητα και 500 οπωροφόρα δένδρα.

ΠΑΡΑΔΟΣΙΑΚΗ ΜΟΝΟΚΑΤΟΙΚΙΑ

Αρχοντική πετρόχτιστη κατοικία άριστης κατασκευής με 3 υπνοδωμάτια, πλήρως εξοπλισμένη και επιπλωμένη, με αυλή και χώρο για πάρκινγκ στην περιοχή Κοσκινού. Ετοιμοπαράδοτη.



AE858

Vitzileos
& Associates

Τηλ: 22410 24900
Κινητό : 6932196325
e-mail: mvre@otenet.gr

ΚΤΗΜΑΤΟΜΕΣΙΤΙΚΟ ΓΡΑΦΕΙΟ - REAL ESTATE AGENCY

ΚΑΤΑΣΤΗΜΑΤΑ - ΓΡΑΦΕΙΑ - ΕΠΙΧΕΙΡΗΣΕΙΣ

Επιχείρηση υγειονομικού ενδιαφέροντος πλήρως εξοπλισμένη 62 τ.μ. με αύλιο χώρο 150 τ.μ τραπεζοκαθίσματα και Roof Garden με άμεση παράδοση χρήσης, σε κεντρικό δρόμο στην Παλιά Πόλη .
€ 95.000

ΜΕΖΟΝΕΤΕΣ - ΒΙΛΛΕΣ- ΜΟΝΟΚΑΤΟΙΚΙΕΣ

Παραθαλάσσια υπερλούξ μεζονέτα μοναδικής κατασκευής 140 τ.μ σε οικόπεδο 500 τ.μ, και 4 studios των 25 τ.μ το καθένα σε νεοκλασικό κτίριο.
€ 270.000

Πετρόχτιστη παραδοσιακού στυλ κατοικία χωρισμένη σε 4 γκαρσονιέρες 50 τ.μ, Πλήρως εξοπλισμένες. Ολική πώληση. Περιοχή Παραδείσι.
€ 350.000

Παραδοσιακή πέτρινη μονοκατοικία, ημιτελής, με 2 υ/δ και αυλή στα Κοσκινού.
€ 140.000

Πετρόχτιστη διώροφη μονοκατοικία 120 τ.μ με αυλή (χρήζει αποπεράτωσης).
€190.000

Μεζονέτα συν. Επιφάνειας 132 τ.μ σε οικόπεδο 200 τ.μ, Με 3 υ/δ, περιοχή Καναμάτ.
€ 270.000

Νεόδμητο διαμέρισμα lux κατασκευής, 2 υ/δ,πλήρως εξοπλισμένο γκαράζ, κεντρική αυτόνομη θέρμανση . Περιοχή Ιαλυσσός.
€ 160.000

ΔΙΑΜΕΡΙΣΜΑΤΑ

Διαμέρισμα 67 τ.μ ενός υ/δ περιοχή Ιξιά.
€ 65.000

Νεόχτιστα διαμερίσματα lux κατασκευής 110 τ.μ, τζακι, 2 υ/δ, κεντρική θέρμανση .Περιοχή Ιαλυσσός.
€ 170.000

Διαμέρισμα νεόχτιστο , 80 τ.μ με 2 υ/δ και άνετο πάρκινγκ. Περιοχή Καλυθιές.
€110.000

Παραθαλάσσιο πολυτελές διαμέρισμα 90 τ.μ, με 2 υ/δ , κλειστό γκαράζ και αποθήκη. Περιοχή Σαρωνίδα Αθήνα.
€ 315.000

Διαμέρισμα 90 τ.μ με 2 υ/δ ευρύχωρο και διαμπερές.Περιοχή Καρακόνερο.
€ 125.000

ΟΙΚΟΠΕΔΑ

Οικόπεδο 10.000 τ.μ άρτιο και οικοδομήσιμο . Περιοχή Τσαΐρι.
€ 300.000

Οικόπεδο εντός ζώνης 2.000 τ.μ με δόμηση 240 τ.μ . Περιοχή Καλυθιές.
€ 140.000

Οικόπεδο ,850 τ.μ με άδεια οικοδομής για 165 τ.μ. Περιοχή Καλυθιές.
€ 100.000

Οικόπεδο ,8.000 τ.μ με θέα θάλασσα. Περιοχή Φαληράκι.
€ 220.000

ΜΙΣΘΩΣΕΙΣ

Μονοκατοικία, 250 τ.μ με 4 υ/δ , σε οικόπεδο 2.000τ.μ.Περιοχή Κρεμαστή **€ 1.000**

Νεόχτιστες γκαρσονιέρες Διαμερίσματα και studio επιπλωμένα στο κέντρο της πόλης της Ρόδου.

ΔΙΑΘΕΤΟΥΜΕ ΒΙΟΤΕΧΝΙΚΟΥΣ, ΕΠΑΓΓΕΛΜΑΤΙΚΟΥΣ ΧΩΡΟΥΣ ΚΑΙ ΑΠΟΘΗΚΕΣ ΜΕ ΠΡΟΣΒΑΣΗ ΚΑΙ ΚΟΜΒΟΥΣ.

AE858

ΠΩΛΟΥΝΤΑΙ

πολυτελή διαμερίσματα

στο κέντρο της Ιαλυσού με θέση πάρκινγκ

α) 102 τ.μ. με 3 υπνοδωμάτια, β) 87 τ.μ. με 2 υπνοδωμάτια και γ) 36 τ.μ. ενός υπνοδωματίου, πλήρως εξοπλισμένα.

Γεωργίου Νικόλαος

Πληρ. 6932386180, 2241076985

ΜΑΠ564(Γ)

ΖΗΤΕΙΤΑΙ

γυμνάστρια για ημιαπασχόληση στο γυμναστήριο CURVES επί της Εθν. Αντιστάσεως.

Παρακαλούμε βιογραφικό να σταλεί στο e-mail curvesrhodes@yahoo.gr μέχρι 20/10/2006.

ΜΑΤ4620(Γ)

ΓΙΑΝΝΗΣ ΝΙΚΟΛΙΔΑΚΗΣ

Μηχανολόγος-Μηχανικός
Γαλλίας 12-Ρόδος • τηλ. (22410)22291, 35103

ΠΩΛΟΥΝΤΑΙ

ΔΙΑΜΕΡΙΣΜΑΤΑ

- 49 τ.μ., 55 τ.μ. στην οδό Καθοπούλη
- 85 τ.μ., 78 τ.μ., 88 τ.μ., 48 τ.μ., 110 τ.μ., 120 τ.μ., 63 τ.μ. στο Καρακόνερο με υπόγειες θέσεις parking και αποθήκες

ΜΕΖΟΝΕΤΑ

- 237 τ.μ. με κήπο και υπόγειο parking στην οδό Αισχίνη
- και 156 τ.μ. με χώρο parking στο Καρακόνερο

ΧΠ2675

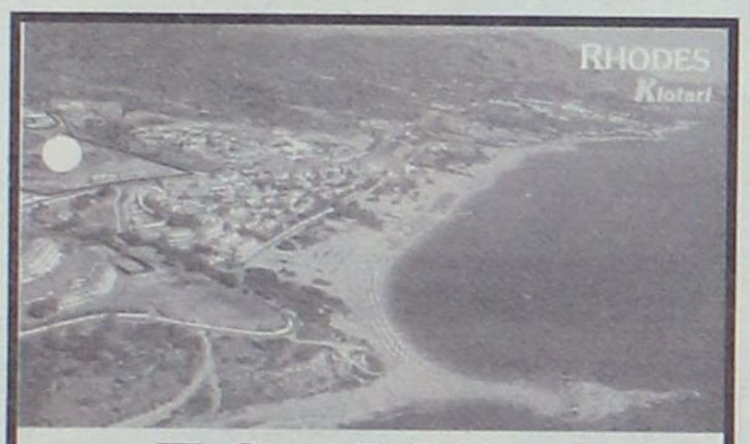

ΠΩΛΕΙΤΑΙ

ΑΠΟ ΙΔΙΟΚΤΗΤΗ

ΣΤΟ ΚΙΟΤΑΡΙ

ΟΙΚΟΠΕΔΟ 64.000 τ.μ.

(ΜΕ ΚΑΤΑΛΛΗΛΟΤΗΤΑ ΓΙΑ ΞΕΝΟΔΟΧΕΙΟ 600 ΚΛΙΝΩΝ)

(Πάνω στον κεντρικό δρόμο και ανάμεσα στα μεγάλα ξενοδοχεία RODOS MARIS, RODOS PRINCESS ΚΑΙ RODOS VILLAGE)

Πληρ. Τηλ. 22410-62517 ΚΑΙ 6932 612032

ΜΧΠΚΤΗΘ16

ευσταθίου
ΕΥΡΩΚΤΗΜΑΤΙΚΗ
ΚΤΗΜΑΤΟΜΕΣΙΤΙΚΟ ΓΡΑΦΕΙΟ

Εθν. Αντιστάσεως 83 • Τηλ.: 22410 73819, 74917
Κιν.: 6946 103929 • Fax: 22410 38641
e-mail: info@euroktimatiki.gr

ΕΝΟΙΚΙΑΖΕΤΑΙ

Γραφείο Β' ορόφου στο κέντρο

Επί της οδού Ηρ. Πολυτεχνείου

(πρώην κατάστημα οπτικών)



Επιφανείας 90 τ.μ.
Διαθέτει : 56 τ.μ. Αποθήκη στο Υπόγειο της οικοδομής. 1 Αποκλειστική θέση στάθμευσης.
Μηνιαίο Μίσθωμα € 850

ΧΠ401/2029

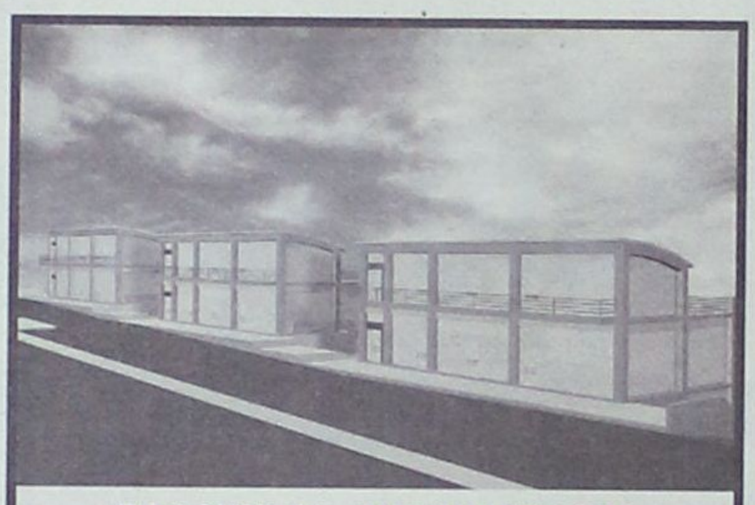

ΠΩΛΟΥΝΤΑΙ - ΕΝΟΙΚΙΑΖΟΝΤΑΙ

ΚΑΤΑΣΤΗΜΑΤΑ - ΓΡΑΦΕΙΑ - ΑΠΟΘΗΚΕΣ
ΕΠΙ ΤΗΣ Γ. ΣΕΦΕΡΗ
(ΔΙΠΛΑ ΣΤΟΝ ΒΕΡΟΠΟΥΛΟ ΚΑΙ ΠΡΙΝ ΤΟ ΝΕΟ ΝΟΣΟΚΟΜΕΙΟ)

ΣΕ ΝΕΟ-ΑΝΑΓΕΙΡΟΜΕΝΕΣ ΟΙΚΟΔΟΜΕΣ ΜΕ ΑΠΕΡΙΟΡΙΣΤΗ ΘΕΑ ΚΑΤΑΛΛΗΛΑ ΚΑΙ ΓΙΑ ΙΑΤΡΕΙΑ, ΦΑΡΜΑΚΕΙΑ, ΙΑΤΡΙΚΑ ΕΙΔΗ, ΑΝΘΟΠΩΛΕΙΑ ΚΛΠ.
ΠΛΗΡ ΤΗΛ 22410-62517 ΚΑΙ 6932612032

ΜΧΠΚΤΗΘ16

ευσταθίου
ΕΥΡΩΚΤΗΜΑΤΙΚΗ
ΚΤΗΜΑΤΟΜΕΣΙΤΙΚΟ ΓΡΑΦΕΙΟ

2M DESIGN T:6545425

ΜΟΝΟΚΑΤΟΙΚΙΕΣ ΣΤΑ ΚΟΣΚΙΝΟΥ



Διαθέτουν:

- **Περιτοιχισμένο Οικόπεδο**
- **Ασφαλτοστρωμένη πρόσβαση**
- **Ατομική Αποχέτευση**
- **Γρανίτες δαπέδων Mirage**
- **Γερμανική Κουζίνα**
- **Γερμανικά εξωτερικά Κουφώματα**
- **Πλήρης Θέρμανση**
- **Προεγκατάσταση Air Condition**

ΕΠΙΦΑΝΕΙΑ:
Αναπτύσσονται σε δύο ορόφους
Ισόγειο 75 τ.μ / Α΄ όροφος 75 τ.μ

ΣΥΝΟΛΙΚΗ ΕΠΙΦΑΝΕΙΑ: 150 τ.μ
σε οικόπεδο **1000 τ.μ**

ΑΞΙΑΣ 360,000€

ΠΑΡΑΔΟΣΗ ΑΥΓΟΥΣΤΟΣ 2007
ΑΜΕΣΗ ΥΠΟΓΡΑΦΗ ΟΡΙΣΤΙΚΩΝ ΣΥΜΒΟΛΑΙΩΝ

Εθν. Αντιστάσεως 83, Τηλ: 22410 73819, 74917, Fax: 22410 38641
Κιν: 6944 374546, 6945 292030, Url: www.euroktimatiki.gr, E-mail: info@euroktimatiki.gr

Profit & Solution

ΚΤΗΜΑΤΙΚΕΣ ΥΠΗΡΕΣΙΕΣ
Αντ. Δαμασκηνού 119 85100 Ρόδος
22410 28100

AE963

ΔΙΑΜΕΡΙΣΜΑΤΑ

Ανάληψη 80τμ 2υ/δ σαλόνι, κουζίνα, WC	110.000€
Ανάληψη 87τμ 2υ/δ καινούργιο	198.000 €
Ανάληψη 60τμ 2υ/δ κουζίνα, 1wc σαλόνι ,αυλή 25τμ	93.000 €
Ανάληψη 96τμ 3υ/δ δεκαετίας σε άριστη κατάσταση	180.000 €
Κέντρο 75τμ 2υ/δ 1wc σαλόνι τζάκι κουζίνα	155.000 €
Πλησίον σε γήπεδο Διαγόρα 70τμ μετ/νο	75.000 €
Δασκάλους 57τμ ισόγειο με αυλή 35τμ καινούργιο	105.000 €
Ιαλυσός 100τμ 2υ/δ 2wc ,θέρμανση, θέση στάθμευσης καινούργιο	180.000 €
Ιαλυσός 96τμ 2 υ/δ 2wc θέρμανση θέση στάθμευσης καινούργιο	170.000 €
Ιαλυσός 105τμ 2υ/δ 2wc ,αποθήκη, θέρμανση, τζάκι, θέση στάθμευση	190.000 €
Ιαλυσός ισόγειο 95τμ 2 υ/δ 2wc θέρμανση αυλή, καινούργιο	170.000 €
Κοσκινού 100τμ 3υ/δ ,2 wc, garage αποθήκη 5τμ ,θέρμανση	
Αυλή-βεράντα 60τμ με θέα θάλασσα	240.000 €

ΜΟΝΟΚΑΤΟΙΚΙΕΣ- ΜΕΖΟΝΕΤΕΣ

Δαματριά 75τμ 2υ/δ ,2 λουτρά σε οικόπεδο 325τμ	85.000 €
Ιαλυσό 125τμ 3 υ/δ 2 wc κλιματισμός 2 αυλές καινούργιο	200.000 €
Ιαλυσό 195τμ 2 ετών τζάκι,air condition,ηλεκτρ. Συσκευές	285.000 €
Κοσκινού 100τμ 3υ/δ 2 wc, garage,αποθήκη ,θέρμανση	220.000 €
Παστίδα 140τμ 3 υ/δ 2wc ,τζάκι σε οικόπεδο 400τμ	200.000 €
Μαριτσά 100τμ σε οικόπεδο 5.200τμ με 2 άδειες των 70τμ	250.000 €

ΟΙΚΟΠΕΔΑ

Θολό οικόπεδο 3.470τμ με άδεια οικοδομής	70.000 €
Φάνες οικόπεδο 2000τμ	60.000 €
Φάνες οικόπεδο 3015τμ	60.000 €
Καλαμώνα οικόπεδο 6100τμ	98.000 €
Καλαμώνα οικόπεδο 4.000τμ	37.000 €
Συνεταιρισμός πολυτέκνων 340τμ	145.000 €
Αφάντου 1100τμ πάνω στην λεωφ. ΡΟΔΟΥ-ΛΙΝΔΟΥ	185.000 €
Γεννάδι 1400τμ άρτιο και οικοδομήσιμο με θέα θάλασσα	110.000 €
Γεννάδι 700τμ άρτιο και οικοδομήσιμο με θέα θάλασσα	58.000 €

ΚΑΤΑΣΤΗΜΑΤΑ- ΓΡΑΦΕΙΑ

Μανδράκι 25τμ 1wc προνομιακό γραφείο στο κέντρο	65.000 €
Δασκάλους 57τμ ισόγειο με αυλή 35τμ καινούργιο	105.000 €
Ανάληψη αποθήκη 75τμ	98.000 €
Μανδράκι γραφείο 63τμ με αυτόνομο κλιματισμό	135.000 €
Περιοχή μηχανουργία 80τμ +80τμ υπόγειο	120.000€

ΕΥΡΩΣΤΕΓΑΣΤΙΚΗ

ΚΤΗΜΑΤΟΜΕΣΙΤΙΚΟ ΓΡΑΦΕΙΟ - ΧΑΤΖΗΜΑΡΚΟΣ Ν. ΓΕΩΡΓΙΟΣ
Θ. ΣΟΦΟΥΛΗ 153 – Τ.Κ. 85100 ΡΟΔΟΣ
Πληροφορίες στο κιν. 6973331692.
Τηλ. Γραφείου : 22410-29016.

ΠΩΛΟΥΝΤΑΙ ΚΑΙΝΟΥΡΓΙΑ ΔΙΑΜΕΡΙΣΜΑΤΑ ΛΟΥΞ ΚΑΤΑΣΚΕΥΗΣ

1. ΜΙΧ. ΠΕΤΡΙΔΗ: Διαμερίσματα 112 τ.μ. και 118 τ.μ. ισόγεια, 1ου, 2ου και 3ου ορόφου από 246.000 euro έως 277.000 euro, με 3 υπνοδωμάτια, 2 μπάνια, ηλιακό, δορυφορική, ατομική θέρμανση πετρελαίου, air condition σε όλα τα δωμάτια, θυροτηλεόραση, πόρτες ασφαλείας, ιδιόκτητη αποθήκη, ιδιόκτητο γκαράζ και συνδεση στο κεντρικό δίκτυο.
2. ΡΟΔΙΝΙ: Διαμέρισμα 100 τ.μ., 1ου ορόφου - 3 υπνοδ. - τιμή 185.000 EURO
3. ΡΟΔΙΝΙ: Διαμέρισμα 100 τ.μ., ρετιρέ, 3ου ορόφου, 3 υπνοδωματίων - τιμή 190.000 EURO
4. ΡΟΔΙΝΙ: Διαμέρισμα 80 τ.μ., 1ου ορόφου, 2 υπνοδωματίων - τιμή 150.000 EURO
5. ΠΤΟΛΕΜΑΙΩΝ: Διαμερίσματα υπό κατασκευή 3 υπνοδωματίων 100 τ.μ. και 107 τ.μ. Τιμή 200.000 EURO
6. ΙΞΙΑ: Καινούργια διαμερίσματα 103 τ.μ. σε μικρή πολυκατοικία 1ου ορόφου με 3 υπνοδωμάτια και δύο μπάνια, ιδιόκτητο parking και αποθήκη. Τιμή 205.000 EURO
7. ΤΡΙΑΝΤΑ: Ισόγειο διαμέρισμα 115 τ.μ. με 2 υπνοδωμάτια, με μεγάλες βεράντες και 2 θέσεις πάρκιν αποκλειστικής χρήσης. Τιμή 210.000 euro.
8. ΤΡΙΑΝΤΑ: Ισόγειο διαμέρισμα 100 τ.μ. με 2 υπνοδωμάτια, με ιδιόκτητη αυλή 100 τ.μ. Τιμή 180.000 euro
9. ΑΣΓΟΥΡΟΥ : Γκαρσονιέρα 40 τ.μ – 2ου ορόφου – τιμή : 55.000 EURO.

ΠΩΛΟΥΝΤΑΙ ΜΕΤΑΧΕΙΡΙΣΜΕΝΑ ΔΙΑΜΕΡΙΣΜΑΤΑ

10. ΜΙΧ. ΠΕΤΡΙΔΗ: Διαμέρισμα 80 τ.μ. με 2 υπνοδ, σαλόνι, κουζίνα, μπάνιο. Τιμή 88.000 EURO
11. ΑΙΣΧΙΝΗΣ: Διαμέρισμα 2ου ορόφου (ρετιρέ) 80 τ.μ. 2 ετών σε άριστη κατάσταση, 2 υπνοδωματίων και μικρή αποθήκη. Τιμή 155.000 EURO
12. ΑΝΑΛΗΨΗ: Διαμέρισμα 50 τ.μ. 1ου ορόφου, με 1 υπνοδωμάτιο, σαλοκουζίνα, μπάνιο, σε άριστη κατάσταση. Τιμή 70.000 EURO
13. ΑΝΑΛΗΨΗ: Διαμέρισμα 2ου ορόφου 80 τ.μ. σε άριστη κατάσταση, 2 υπνοδωματίων, σαλόνι, κουζίνα, μπάνιο και μικρή αποθήκη. Τιμή 125.000 EURO
14. ΜΗΤΡΟΠΟΛΗ: Ισόγειο διαμέρισμα 96 τ.μ. (χαρακτηρισμένο ως αποθήκη) με 2 υπνοδωμάτια, με 50 τ.μ. κήπο, σε άριστη κατάσταση, πλήρως επιπλωμένο.
15. ΑΓ. ΑΠΟΣΤΟΛΩΝ υπερυψωμένο ισόγειο 93 τ.μ. με 2 υπνοδωμάτια και ένα μικρότερο κατάλληλο και για γραφείο, με ιδιόκτητη αυλή, αυτόνομη είσοδο, μεγάλη βεράντα και αποθήκη κατάλληλη και για μετατροπή σε γκαρσονιέρα. Τιμή 125.000 EURO
16. ΚΟΣΚΙΝΟΥ: Διαμέρισμα 90 τ.μ. διαμορφωμένο ως μεζονέτα (45 τ.μ. ισόγειο και 45 τ.μ. όροφος) με 2 υπνοδ. 12 ετών, με τζάκι, σε άριστη κατάσταση, με υπόγειο 45 τ.μ. και αέρινη σπίλη για επιπλέον όροφο των 45 τ.μ. Τιμή 140.000 EURO
17. ΑΠΩΝ ΑΠΟΣΤΟΛΩΝ: Ισόγειο διαμέρισμα 85 τ.μ. 20ετίας, ανακαινισμένο με τζάκι, 3 υπνοδωματίων και αποθήκη 20 τ.μ. Τιμή 130.000 EURO
18. ΙΑΛΥΣΟΣ: Διαμέρισμα 1ου ορόφου 70 τμ. με 2 υπνοδ., σαλόνι, κουζίνα, μπάνιο. Τιμή 80.000 EURO
19. ΠΑΣΤΙΔΑ: Μονοκατοικία με σοφίτα, συνολικά 105 τ.μ. πλήρως ανακαινισμένη, εντός οικισμού, με 2 υπνοδωμάτια, σαλόνι, κουζίνα, μπάνιο, σε άριστη κατάσταση, με ιδιόκτητο χώρο parking, και επιπλέον οικοδομήσιμο οικόπεδο 130 τ.μ. με δόμηση 95 τ.μ. Τιμή 120.000 EURO

ΠΩΛΟΥΝΤΑΙ ΜΟΝΟΚΑΤΟΙΚΙΕΣ – ΜΕΖΟΝΕΤΕΣ

20. ΚΟΣΚΙΝΟΥ: Μονοκατοικία έως και μπετά 150 τ.μ. σε 800 τ.μ. οικόπεδο. Τιμή 150.000 EURO
21. ΚΟΣΚΙΝΟΥ: Τριώροφες μονοκατοικίες 175 τ.μ. σε 1.000 τ.μ. οικόπεδο σε μπετά 150.000 EURO ή έως και μαρμαροσυβά 180.000 EURO
22. ΠΑΣΤΙΔΑ: Μονοκατοικίες σε μπετά 135 τ.μ. κύριοι χώροι και 18 τ.μ. ημιυπαίθριων, με 3 υπνοδωμάτια και 2 μπάνια με οικόπεδο 350 τ.μ. περιγραφόμενο με τοιχία. Τιμή 135.000 EURO.
23. ΠΑΣΤΙΔΑ: Εξοχικές διώροφες μονοκατοικίες 125 τ.μ., 3 υπνοδωματίων, με επιπλέον δόμηση 75 τ.μ., σε οικόπεδο 400 τ.μ. Περιφραγμένο με τοιχία και θέση parking. Υπό κατασκευή, παραδίδονται τελειωμένες. Τιμή 215.000 EURO.
24. ΚΑΛΥΘΙΕΣ: Από Καλυθιές προς Ψίνθο. Μεζονέτες σε μπετά 110 τ.μ. σε 400 τ.μ. οικόπεδο. Τιμή 90.000 EURO

ΠΩΛΟΥΝΤΑΙ ΚΑΤΑΣΤΗΜΑΤΑ

25. ΚΑΜΕΙΡΟΥ: Κατάστημα 42 τ.μ. πωλείται ως έχει έως και κτιοματα. Τιμή 80.000 EURO.
26. ΚΑΜΕΙΡΟΥ: Κατάστημα 60 τ.μ. μισθωμένο προς 350 euro, κατάλληλο για εισόδημα. Τιμή 90.000 EURO.

ΠΩΛΟΥΝΤΑΙ ΕΞΟΠΛΙΣΜΕΝΕΣ ΕΠΙΧΕΙΡΗΣΕΙΣ

27. ΝΙΟΧΩΡΙ: Επιχείρηση, υγειονομικού ενδιαφέροντος με 40 τ.μ. αυλή. Τιμή 35.000 EURO και μίσθωμα 750 EURO
28. ΠΕΥΚΟΙ : Πωλείται επιχείρηση fast food - γυράδικο 50 τ.μ. πλήρως εξοπλισμένη, με μεγάλη αυλή με τραπεζοκαθίσματα στην πλατεία Λοθάρικα Πευκών. Τιμή 25.000 EURO – Μίσθωμα 600 EURO .
29. ΠΑΛΙΑ ΠΟΛΗ : Πωλείται επιχείρηση 15 τ.μ – τιμή : 65.000 EURO. - σε πολύ εμπορικό πόστο .

ΠΩΛΟΥΝΤΑΙ ΚΤΗΜΑΤΑ – ΟΙΚΟΠΕΔΑ

30. ΜΙΧΑΗΛ ΠΕΤΡΙΔΗ: Οικόπεδο 330 τ.μ. με συντελεστή0,8 στην οδό Πειραιώς. Τιμή 250.000 EURO.
31. ΠΑΣΤΙΔΑ: Οικόπεδο εντός οικισμού 300 τ.μ. με δόμηση 300 τ.μ. Τιμή 60.000 EURO
32. ΠΑΣΤΙΔΑ Στο νέο δρόμο προς Μαριτσά οικόπεδο 1.500 τ.μ. με συνολική δόμηση 150 τ.μ. με απεριόριστη θέα και θέα θάλασσα. Τιμή 80.000 EURO με άδεια οικοδομής. Ή πωλούνται έως και μπετά. Τιμή 130.000 EURO.
33. ΠΑΣΤΙΔΑ: Οικόπεδο 2.030 τ.μ. εντός ζώνης στους πρόποδες Φιλερήμου. Τιμή 150.000EURO.
34. ΙΞΙΑ:Οικόπεδο 160 τ.μ. με δόμηση για τριωροφη μεζονέτα συνολικά 195 τ.μ. και κήπο. Τιμή 80.000 EURO.
35. ΚΑΛΛΙΘΙΕΣ : Οικόπεδο 825 τ.μ με άδεια οικοδομής 108 τ.μ – τιμή: 120.000 EURO.
36. ΡΟΔΟΥ-ΛΙΝΔΟΥ: Οικόπεδο εφαπτόμενο επί της οδού, 4.000 τ.μ. Με την άδεια οικοδομής για καταστήματα με υπόγειο 400 τ.μ., ισόγειο 400 τ.μ. και όροφο 300 τ.μ. Τιμή 330.000 ευρώ.
37. ΡΟΔΟΥ-ΛΙΝΔΟΥ: Οικόπεδο 3.400 τ.μ. εφαπτόμενο επί της οδού, με πρόσωπο 107 τ.μ. Τιμή 350.000 ευρώ.
38. ΨΙΝΘΟΣ: Πευκόφυτη έκταση 60 στρέμματα. Τιμή 60.000 euro.
39. ΨΙΝΘΟΣ : Κτήμα 8 στρ.- 7 χιλιόμετρα από το χωριό - τιμή: 25.000 EURO.
40. ΚΡΗΤΗΝΙΑ: Οικόπεδο 1.400 τ.μ., εντός οικισμού με δόμηση 400 τ.μ. Τιμή 35.000 EURO.

ΒΙΟΤΕΧΝΙΚΟΙ ΧΩΡΟΙ – ΑΠΟΘΗΚΕΣ

41. ΑΝΑΛΗΨΗ: Πωλείται πάνω στον κεντρικό δρόμο, υπόγειος χώρος 160 τ.μ. τιμή 100.000 EURO.
42. ΤΣΑΪΡΙ: Βιοτεχνικό κτίριο 300 τ.μ. σε μπετά, με επιπλέον δόμηση 2 ορόφων των 300 τ.μ. έκαστος. Τιμή 170.000 EURO
43. ΤΣΑΪΡΙ: Στον νέο δρόμο προς αεροδρόμιο, βιοτεχνικό κτίριο 900 τ.μ. σε 3 ορόφους των 300 τ.μ. Οι 2 όροφοι πλήρεις και ο 3ος σε μπετά. Τιμή 550.000 EURO
44. ΑΣΓΟΥΡΟΥ: Αποθήκη 400 τ.μ. αποπερατωμένη. Τιμή 352.000 EURO.

● ΖΗΤΟΥΝΤΑΙ ΓΙΑ ΑΓΟΡΑ ● ΜΕΤΑΧΕΙΡΙΣΜΕΝΑ ΔΙΑΜΕΡΙΣΜΑΤΑ

AE0101

ΣΑΣ ΕΝΔΙΑΦΕΡΕΙ !!!!!

ΠΩΛΕΙΤΑΙ Η ΕΝΟΙΚΙΑΖΕΤΑΙ
(ΑΠΟ ΙΔΙΟΚΤΗΤΗ)

Ισόγειος χώρος στεγασμένης επιφανείας 1.500 μ² και 800 μ² αυλή.
Είναι κατάλληλος για όλες τις χρήσεις *(κυρίας χρήσεως και υγειονομικού ενδιαφέροντος)* χωρίς κολώνες και ύψος 8 μέτρα με θέα την θάλασσα.
Πρόσβαση για κάθε τύπου τροχοφόρο και απεριόριστο πάρκινγκ.
Ευρίσκεται στο Εμπορικό Κέντρο Πανάγου (Από Την Πίσω Πλευρά) επί της Γ. Σεφέρη 108 πλησίον του νέου νοσοκομείου.

Πληροφορίες Τηλ. 6932 612032

ΜΧΠΚΤΗ016

ευσταθίου ΕΥΡΩΚΤΗΜΑΤΙΚΗ

ΚΤΗΜΑΤΟΜΕΣΙΤΙΚΟ ΓΡΑΦΕΙΟ
Εθν. Αντιστάσεως 83 • Τηλ.: 22410 73819, 74917
Κιν.: 6944 374546, 6945 292030
Fax: 22410 38641 • e-mail: info@euroktimatiki.gr

ΠΩΛΗΣΕΙΣ ΑΚΙΝΗΤΩΝ

Οικόπεδα

1) 3.640 τ.μ. οικόπεδο στην Ιαλυσό με άδεια οικοδομής για διώροφη μονοκατοικία 135 τ.μ. αξίας 120.0000 ευρώ, 2) 500 τ.μ. στους Αγίους Αποστόλους (νέο σχέδιο πόλεως) με σ.δ. 0,8 Αξίας 150.000 ευρώ. 3) 614 τ.μ. στους Αγίους Αποστόλους (νέο σχέδιο πόλεως). Αξίας 220.000 ευρώ. 4) 1.400 τ.μ. στην ιαλυσό με άδεια οικοδομής με δυνατότητα οικοδόμησης 150 τ.μ. κατοικίας. Αξίας 138.000 ευρώ. 15 τ.μ.. κατοικίας αξίας 140.000 ευρώ 5) 987 τ.μ. στην ιαλυσό θέση Κανδηλί με άδεια οικοδομής 6) 304 τ.μ. στην Ιξιά (με δυνατότητα οικοδόμησης 240 τ.μ. κατοικίας) Αξίας 160.000 € 7) 1.000 τ.μ. στο Ροδίνι (με δυνατότητα οικοδόμησης 400 τ.μ. κατοικίας) Αξίας 350.000 € 8) 1000 τ.μ. στην Ιαλυσό (με δυνατότητα οικοδόμησης 120 τ.μ. κατοικίας) Αξίας 110.000 € 9) 2000 τ.μ. στην Ιαλυσό (με δυνατότητα οικοδόμησης 200 τ.μ. κατοικίας) Αξίας 220.000 € 10) 2000 τ.μ. στα Κοσκινού (με δυνατότητα οικοδόμησης 120 τ.μ. κατοικίας) Αξίας 88.000 € 11) 3.640 τ.μ. στην Ιαλυσό (με δυνατότητα οικοδόμησης 135 τ.μ. κατοικίας) Αξίας 120.000 € 12) 4000 τ.μ. στα Κοσκινού με πανοραμική θέα (με δυνατότητα οικοδόμησης 200 τ.μ. κατοικίας) Αξίας 215.000 € 13) 4000 τ.μ. στα Κοσκινού με εξαιρετική θέα (με δυνατότητα οικοδόμησης 200 τ.μ. κατοικίας) Αξίας 300.000 € 14) 4.010 κοντά στην Εθν. Οδό Λίνδου – Αεροδρομίου για επαγγελματική χρήση (με δυνατότητα οικοδόμησης 3.600 τ.μ. Βιοτεχνικού Χώρου) Αξίας 180.000 € 15) 5.300 τ.μ. στα Ασγούρου (με δυνατότητα οικοδόμησης 200 τ.μ. κατοικίας) Αξίας 190.000 €

Διαμερίσματα

1) 50 τ.μ. περιοχή Αγ. Ιωάννης ισόγειο πλήρως ανακαινισμένο με 1 υπνοδωμάτιο. Αξίας 90.000 € 2) 50 τ.μ. στην Χρήστου Φέσσα με 1 υπν/τιο. Αξίας 76.000€ 3) 56,5 τ,μ. στην Ιαλυσό οδός Δωριέως ισόγειο με ένα υπνοδωμάτιο, σαλόνι, κουζίνα, μπάνιο, αυλή και κήπο. Αξίας 80.000 € 4) 50 τ.μ. στην Μ. Κλαδάκη με 1 υπν/τιο Αξίας 90.000 € 5) 50 τ.μ. στην Μυτιλήνης με 1 υπν/τιο Αξίας 82.000 € 6) 70 τ.μ. στην Ιξιά (Σωτήρος) με 2 υπν/τια Αξίας 94.000€ 7) 74 τ./μ. 2ου ορόφου περιοχή Ανάληψη σε νεόδμητη οικοδομή με 2 υπνοδωμάτια, σαλόνι, κουζίνα, μπάνιο, διαθέτει κεντρική θέρμανση, ηλιακό θερμοσίφωνα, ιδιόχρηστο πάρκιν. Αξίας 170.000 € 8) 82 τ.μ. στην Ιαλυσό με δύο υπνοδωμάτια σε νεόδμητη πολυτελή οικοδομή με κεντρική θέρμανση ηλιακό θερμοσίφωνα. Αξίας 140.000 € 9) 80 τ.μ. στην Αγ. Σοφίας με 2 υπν/τια Αξίας 176.000€ 10) 81 τ.μ. στην Ανάληψη επί της οδού Αισχίνη σε νεόδμητη οικοδομή με πάρκιν. Αξίας 180.000 € 11) 80 τ.μ. στην Λαγκάνη (περιοχή Δασκάλους) με 2 υπν/τια Αξίας 85.000€ 12) 95 τ.μ. στην Ηλιούπολη με 2 υπνοδωμάτια αξίας 95.000 € 12)95 τ.μ. στην 28ης Οκτωβρίου με 2 υπν/τια Αξίας 280.000€ 13) 95 τ.μ. στην Ιξιά (Σωτήρος) με 2 υπν/τια Αξίας 90.000€ 14) 100 τ.μ. 1ου ορόφου περιοχή Θ. Σοφούλη, διαθέτει 3 υπν/τια, σαλόνι, κουζίνα, μπάνιο, πλήρως εξοπλισμένο,με ηλιακό θερμοσίφωνα. Αξίας 160.000€ 15)110 τ.μ. με 3 υπν/τια στους Αγ. Αποστόλους β' ορόφου αξίας 117.000 ευρώ 16) 107 τ.μ. στην Ρόδου-Λίνδου (κοντά στην ΔΕΥΑΡ) με 3 υπν/τια Αξίας 130.000€ 17) 110 τ.μ. στην Ανθ. Ζερβού με 3 υπν/τια Αξίας 225.000 € 18) 110 τ.μ. στην Ιαλυσό με 3 υπν/τια Αξίας 120.000 € 19) 110 τ.μ. στην Νηρηίδων (Καρακόνερο) με 3 υπν/τια Αξίας 220.000€ 20) 116 τ.μ. στην Μ. Πετρίδη με 3 υπν/τια Αξίας 232.000 € 21) 120 τ.μ. στην Ιαλυσό με 3 υπν/τια Αξίας 125.000 € 22)120 τ.μ. στην Νηρηίδων (Καρακόνερο) με 3 υπν/τια Αξίας 240.000€ 23) 126 τ.μ. στην Γρηγορίου Ε΄ με 3 υπνοδωμάτια Αξίας 315.000 €

ΜΟΝΟΚΑΤΟΙΚΙΕΣ - ΜΕΖΟΝΕΤΕΣ

1) Μονοκατοικία 45 τ.μ. στην Κρεμαστή πλήρως ανακαινισμένη με εξαιρετική θέα στη θάλασσα. Αξίας 70.000 € 2) Μεζονέτα 107 τ.μ. περιοχή Δασκάλοι με 54 τ.μ. αυλή σε άριστη τοποθεσία. Αξίας 300.000€ 3)111 τ.μ. στα Κοσκινού εντός οικοπέδου 160 τ.μ. αξίας 230.000€ 2140 τ.μ. στην Ιαλυσό Αξίας 280.000 € 4) 133 τ.μ. στο Μόντε Σμιθ πολυτελούς κατασκευής, με αρχιτεκτονικό σχεδιασμό, με τρία υπνοδωμάτια, σαλόνι-κουζίνα, νεόκτιστη-ετοιμοπαράδοτη, με διαμορφωμένο κήπο 120 τ.μ., με πλήρης θέρμανση και τζάκι Αξίας 420.000€ 5)140 τ.μ. στην Παστίδα Αξίας 220.000 € 6) 140 τ.μ. στην Ιαλυσό Αξίας 280.000 € 7) 150 τ.μ. στην Ιαλυσό Αξίας 300.000 € 8)155 τ.μ. στην Ιξιά Αξίας 279.000 € 9) 155 τ.μ. στην Ιξιά Αξίας 281.000 € 10) 160 τ.μ. στην Ιαλυσό Αξίας 350.000 € 11) 160 τ.μ. στα Κοσκινού Αξίας 380.000 € 12) 160 τ.μ. στις Φάνες Αξίας 190.000 € 13) 200 τ.μ. στους Πρόποδες Φιλερήμου στην Ιαλυσό Αξίας 380.000 € 14) 280 τ.μ. στην λεωφ. Κρεμαστής – Π. Αεροδρομίου Αξίας 320.000 €

ΚΑΤΑΣΤΗΜΑΤΑ

1) 30 τ.μ. στο Κέντρο της Πόλης (με άμεση παράδοση χρήσης) Αξίας 450.000€ 2) 55 τ.μ. στην Ανάληψη (κεντρικά) Αξίας 120.000€ 3) 57 τ.μ. στο Κέντρο της Πόλης (ελεύθερο Χρήσεως) Αξίας 370.000€ 4) 61 τ.μ. στο Κέντρο της Πόλης (με άμεση παράδοση χρήσης) Αξίας 590.000€ 5) 62 τ.μ. στην Ανάληψη (κεντρικά) Αξίας 370.000 € 6) 77 τ.μ. στο Κέντρο της Πόλης (ελεύθερο Χρήσεως) Αξίας 500.000€ 7) 100 τ.μ. στην Ανάληψη (κεντρικά) Αξίας 580.000 € 8) 160 τ.μ. στην Μιχαήλ Πετρίδη αξίας 290.000 9) 43 τ.μ. στην Ιαλυσό επί της Ιερού Λόχου (με άμεση παράδοσης χρήσης). Αξίας 120.000 ευρώ. 10) Κατάστημα επί της οδού Πολυδώρου στην Παλιά Πόλη 53 τ.μ. συν 1ος όροφος 53 τ.μ., 11) 86 τ.μ. ισόγειο κατάστημα επί της πλατείας Εβραίων Μαρτύρων Παλιά Πόλη συν 1ος όροφος 90 τ.μ., 12) 3 καταστήματα επιφανείας 62,07 τ.μ. το κάθε ένα επί της οδού Ηλία Βενέζη Αξίας 180.000 € έκαστο.

ΧΠ401/2029

ΟΙΚΟΔΟΜΗ ΡΟΔΟΥ

ΤΕΧΝΙΚΗ-ΚΑΤΑΣΚΕΥΑΣΤΙΚΗ ΕΤΑΙΡΕΙΑ
ΠΩΛΟΥΝΤΑΙ

1) **Αποθήκες, διαμερίσματα και οροφοδιαμερίσματα** στην περιοχή Καναμάτ (Καρακόνερο) διαφόρων μεγεθών (σε συγκρότημα 2 πολυκατοικιών).
2) **Μονοκατοικίες** στο Κιοτάρι Ασκληπειού (στο κύμα) 120 τ.μ. σε κτήμα 1.300 τ.μ. εκάστη.

ΟΙΚΟΔΟΜΗ ΡΟΔΟΥ

Δεκτά δάνεια και ευκολίες πληρωμής έχουμε τις καλύτερες τιμές της αγοράς.

Καμύνδου 4- Ρόδος-85100 Τηλ.: 22410/60460- 2 Fax: 22410/60463

ΜΑΝΟΛΗΣ ΣΠΥΡΙΔΗΣ
Πολιτικός Μηχανικός
(Κιν:693 6660460)

ΚΩΣΤΑΣ ΚΩΝΣΤΑΝΤΙΝΙΔΗΣ
Δ. Π.Θ. εργολάβος
(ΚΙΝ.: 6978.110.000)

ΕΜΠ00026

ΣΑΒΒΑΙΔΗΣ & Συνεργατες

Μεσιτες & Συμβουλοι Ακινητων

ΠΩΛΗΣΕΙΣ ΔΙΑΜΕΡΙΣΜΑΤΩΝ

1- Ιξιά 44 τμ με αυλή **60,000 €** (ref: 2687), **2- ΝΕΟ!** Ρόδος 60 τμ Γ΄ ορόφου του 1981 με αποθήκη **70,000 €** (ref: 3205), **3- ΝΕΟ!** Ρετιρέ γκαρσονιέρα στην Ιαλυσό 57 τμ **75,000 €** (ref: 3262), **4-** Κέντρο 35 τμ ισόγειο **80,000 €** (ref:2555), **5-** Ισόγεια γκαρσονιέρα στην Ιαλυσό 36 τμ με κεντρ. Θέρμανση & υπόγειο πάρκινγκ **85,000 €** (ref: 3183), **6-** Καρακόνερο ισόγειο 48 τμ **100,000 €** (ref:2697), **7-** Κέντρο Β΄ ορόφου με πάρκινγκ 90 τμ **103,000 €** (ref:2701), **8-** Μεζονέτα λίγο πριν την Καναδά 78 τμ **108,000 €** (ref:2777), **9-** Ροδίνι 45 τμ **90,000 €** (ref: 3008),**10-** Άγιοι Απόστολοι 88,3 τμ με τζάκι & αποθήκη **110,000 €** (ref:2984), **11-** Ιξιά 115 τμ Β΄ ορόφου, ανακαινισμένο **130,000 €** (ref:2754), **12-ΝΕΟ!** Λάρδος (νεόδμητα)70 τμ πλήρως εξοπλισμένα **150,000 €** (ref:3279), **11-** Ιαλυσός 80 τμ με αυλή **160,000 €** (ref: 2910),**13-** Απ Παύλου 92,5 τμ Α΄ορόφου **160,000€** (ref: 3129), **14-** Ροδίνι Α΄ ορόφου νεόδμητο 94 τμ **164,500 €** (ref:2435), **15-** Ροδίνι 79 τμ με υπόγειο πάρκινγκ **165,000 €** (ref: 2710), **16-** Ιαλυσός Α΄ ορόφου καινούριο, 86,5 τμ με παρκέ παντού, σε οικοδομή 4 διαμερισμάτων **165,000 €** (ref: 3128),**17-** Ροδίνι ισόγειο διαμέρισμα 65 τμ με υπαίθρια θέση σταύθμευσης και αυλή μπρος-πίσω, με θέα θάλασσα **165,000 €** (ref: 3138), **18-** Ροδίνι 81 τμ Α΄ ορόφου **162,000 €** (ref:3004), **19-** Ιαλυσός ισόγειο 87 τμ με κεντρ. Θέρμανση & υπόγειο πάρκινγκ**175,000€**(ref:3181), **20-** Παστίδα 2 νεόδμητα διαμερίσματα 166 τμ στο σύνολο σε 300 τμ οικόπεδο **180,000 €** (ref: 3136) **21-** Ιαλυσός καινούριο ισόγειο διαμέρισμα 115 τμ με αυλή **190,000 €** (ref: 3071), **22-** Καρακόνερο Β΄ όροφος 98,6 τμ, πολυτελής κατασκευή με πάρκινγκ στην πυλωτή, **195,000 €** (ref: 1950), **23- ΝΕΟ!** Ιαλυσός 102 τμ με κεντρ. Θέρμανση & υπόγειο πάρκινγκ **195,000 €** (ref: 3211), **24-** Κοσκινού Β΄ όροφος 140 τμ, με τζάκι, ηλ. Συσκευές κουζίνας **200,000 €** (ref: 2558), **25- ΝΕΟ!** Ροδίνι118 τμ με 30 τμ βεράντα, θέα θάλασσα, πάρκινγκ, κεντρικό κλιματισμό **210,000 €** (ref:3278), **26-** Καρακόνερο 125 τμ με πάρκινγκ **240,000 €** (ref: 2351), **27-** Ανακαινισμένο διαμέρισμα στο κέντρο 116 τμ, με τζάκι & 2 μπάνια **240,000 €** (ref: 3092), **28-**Ροδίνι 104 τμ νεόδμητο με θέα θάλασσα, τζάκι, γκαράζ, ανεξάρτητη είσοδο **248,000 €** (ref:3137), **29-** Ιαλυσός λούξ Γ΄ ορόφου με καταπληκτική θέα, με τζάκι, με επένδυση μάρμαρο εώς και στις βεράντες, παρκέ στα υπνοδωμάτια, πλήρως επιπλομένο & εξοπλισμένο, **290,000 €** (ref: 3111), **30-** Ροδίνι 214 τμ με μάρμαρο στο δάπεδο, ενδοδαπέδια θέρμανση, τζάκι, 2 μπάνια, σάουνα, **330,000 €** (ref: 3036), **31-** Κέντρο Α΄ ορόφου 155 τμ σε νεοκλασσικό κτίριο **350,000 €** (ref: 2672), **32-** Πωλείται συγκρότημα στην Ρόδο που αποτελείται από αποπερατωμένο ισόγειο διαμέρισμα 140τμ, Α΄ & Β΄ ορόφου σε μπετά από 140τμ σε οικόπεδο 2,000 τμ, **515,000 €** (ref: 3106), **33-** Συγκρότημα στα Ασγούρου από 3 διαμερίσματα, τα δύο λουξ κατασκευής από 117 τμ & 85 τμ και ισόγειο σε σοβά 125 τμ με γκαράζ και πανέμορφο κήπο σε οικόπεδο 2,187 τμ, **525,000 €** (ref: 2859)

...πάνω από 3,000 ακίνητα στην διάθεση σας!

ΜΧΠ659

Γρ. Λαμπράκη 14, Ρόδος 85100
τηλ: 2241026281, Φαξ: 2241034663

Αθλητική ΓΝΩΜΗ

8 ΣΕΛΙΔΕΣ

ΔΕΥΤΕΡΑ 16 ΟΚΤΩΒΡΙΟΥ 2006

ΑΓΙΑΣΜΟΣ ΣΤΟΝ ΚΛΕΑΝΘΗ, ΠΡΟΚΕΙΜΕΝΟΥ ΝΑ ΔΙΩΞΕΙ ΤΗΝ ΚΑΚΟΤΥΧΙΑ

ΣΕΛ. 22

Ο Μπατίστα αποφασίζει

- *Ο Διαγόρας πρέπει να επανέλθει στις καλές εμφανίσεις αλλά και στα θετικά αποτελέσματα.*
- *Στην διάθεση του προπονητή και οι Βελής, Ρουτζιέρης, Κοσκινιάτης που είναι σε καλή κατάσταση.*

Επάνοδος στις αγωνιστικές δραστηριότητες για την ομάδα του Διαγόρα την ερχόμενη Τετάρτη στο Δημοτικό Στάδιο. Η 6η αγωνιστική φέρνει στην Ρόδο την ομάδα του άλλου ακριτικού νησιού, της Ζακύνθου, και οι κυανέρυθροι θέλουν όχι μόνο να επανέλθουν στις νίκες αλλά και στις καλές εμφανίσεις που έχουν αφήσει στο παρελθόν και για να ακριβολογήσει κανείς στο α'ημίχρονο του αγώνα με τον Πανηλειακό.

Οι παίκτες του Ντανιέλ Μπατίστα έδειξαν σε δυο φιλικά παιχνίδια την περασμένη εβδομάδα πως είναι σε πολύ καλό δρόμο ανάνηψης από την κακή εμφάνιση και την ήττα στην Μυτιλήνη από τον Αιολικό.

Στις τάξεις του Διαγόρα υπάρχει αισιοδοξία πως οι κακές εμφανίσεις αποτελούν παρελθόν και πως από την Τετάρτη θα ξεκινήσει και πάλι η ανοδική πορεία.

Ο Διαγόρας θέλει την νίκη παση θυσία σε αυτό το ματς και ο προπονητής του θα προσπαθήσει από σήμερα μετά το ρεπό των εκλογών να διατηρήσει ψηλά το αγωνιστικό επίπεδο της ομάδας.

Στην διάθεσή του έχει όλους τους παίκτες του εκτός από τους Παναγιώτη Αγγελόπουλο αλλά και τον Μάρκο Γκιάτα που δεν μπορούν λόγω τραυματισμού να αγωνισθούν στο μεθαυριανό παιχνίδι.

Εκτός ομάδας θα είναι και ο Ερνέστο Φερέϊρα που δεν είναι ακόμα έτοιμος να αγωνισθεί μετά την θλάση στον τετρακέφαλο που υπέστη στο ματς με τον Πανηλειακό στο Δημοτικό Στάδιο.



Ο Ερνέστο Φερέιρα δεν είναι ακόμα έτοιμος να μπει σε κανονικούς ρυθμούς μετά την θλάση

Όλοι οι υπόλοιποι είναι έτοιμοι να προσφέρουν τις υπηρεσίες τους εφόσον τους ζητηθεί.

Ο Μπατίστα είναι σίγουρο πως θα κάνει αλλαγές αλλά εκείνος και μόνο εκείνος είναι ο άνθρωπος που βάσει ιδιότητας θα κρίνει αν και ποιους θα πρέπει να ρίξει στον αγώνα για να φτάσει η ομάδα του στην νίκη.

Πρέπει να σημειωθεί πως οι Χρήστος Βελής, Πέτρος Ρουτζιέρης και Γιάννης Κοσκινιάτης όπως άλλωστε έδειξαν και στον αγώνα με τον Ιάλυσο την περασμένη εβδομάδα έχουν συνέλθει από την περιπέτεια τραυματισμού που είχαν κάτι που τους κράτησε εκτός αγωνιστικών δραστηριοτήτων για αρκετές μέρες.

Τώρα είναι έτοιμοι να προσφέρουν και πάλι τις υπηρεσίες τους αλλά ο Ντανιέλ Μπατίστα είναι εκείνος που θα κρίνει αν θα τους χρησιμοποιήσει ή όχι.

Οι παίκτες του Διαγόρα επανέρχονται από σήμερα στις προπονήσεις και πάλι και θα γυμνασθούν υπό τις οδηγίες του Ντανιέλ Μπατίστα που επέστρεψε από την Αθήνα όπου είχε μεταβεί για να ασκήσει το εκλογικό του δικαίωμα.

Θα προπονηθούν και αύριο και ο προπονητής της ομάδας θα ανακοινώσει αμέσως μετά την δεκαοκτάδα για τον αγώνα με την Ζάκυνθο.

Για νίκη στην Ιεράπετρα

- *Η Ρόδος θα κυνηγήσει τους τρεις βαθμούς στην Ιεράπετρα που για δύο και μόνο λόγους χρειάζεται προσοχή.*
- *Χωρίς τον Μπαλογιάννη στην Κρήτη αύριο η Ρόδος. Ο παίκτης για προληπτικούς λόγους θα μείνει στο νησί μας για να είναι έτοιμος στα δύο εντός έδρας παιχνίδια που ακολουθούν.*

Ο στόχος για την Ρόδο στο παιχνίδι της Κρήτης με την Ιεράπετρα είναι ένας και μοναδικός. Νίκη και κατάκτηση των τριών βαθμών για να ανεβεί κι άλλο βαθμολογικά η ομάδα και να ατενίζει με αισιοδοξία το μέλλον...

Ο αντίπαλος είναι στα μέτρα της Ρόδου μιας και στα τρία εντός έδρας παιχνίδια που έχει δώσει δεν έχει ακόμα νίκη καθώς

-Έχει παραχωρήσει δύο ισοπαλίες και μια ήττα στην έδρα της. Τις ισοπαλίες τις παραχώρησε στον Αχαρναϊκό (1-1) και στον πρωτοπόρο Παναιτωλικό (2-2) ενώ έχει ηττηθεί από την Θήβα(1-2).

Από ότι μπορεί να αντιληφθεί κανείς η Ιεράπετρα είναι κατώτερης δυναμικότητας από την Ρόδο αλλά για δύο λόγους χρειάζεται προσοχή.

-Ο πρώτος είναι πως θα επιδιώξει να πάρει την νίκη για πρώτη φορά μέσα στο γήπεδό της.

-Κι ο δεύτερος είναι πως από την περασμένη Παρασκευή έχει αλλάξει και προπονητή. Στο τιμόνι της βρίσκεται ο Σκοπιανός Νικολά Ιλιέφσκι. Για τους δύο αυτούς λόγους περισσότερο που ανεβάζουν τον ενθουσιασμό αλλά και την ψυχολογία στις ομάδες αυτές θέλει προσοχή ο μεθαυριανός αντίπαλος της Ρόδου.

Η Ρόδος όμως των εξήντα λεπτών με την Θήβα, του αγώνα με τον Παναιτωλικό αλλά και των 20λεπτών με τον Ιάλυσο στο τουρνουά δεν φοβάται τίποτα και κανένα αντίπαλο. Αν οι παίκτες της αποδώσουν σύμφωνα με τις δυνατότητές τους δεν γλυτώνει σίγουρα κανείς αντίπαλος.

ΧΩΡΙΣ ΜΠΑΛΟΓΙΑΝΝΗ

Η Ρόδος θα ταξιδεύσει αύριο για την Κρήτη χωρίς τον ευρισκόμενο τελευταία σε πολύ καλή φόρμα Φώτη Μπαλογιάννη. Ο ποδοσφαιριστής της ομάδας είχε μια σύσπαση στον δικέφαλο και ο προπονητής του όχι μόνο δεν θέλησε να τον επιβαρύνει στην προπόνηση αλλά τον ξεκουράζει και δεν πρόκειται να τον πάρει μαζί του στην Κρήτη προκειμένου να τον προφυλάξει αλλά και να τον έχει μαζί του στους δύο εντός έδρας αγώνες που ακολουθούν με Απόλλωνα Αθηνών και Αχαρναϊκό.

Ο ποδοσφαιριστής θα έχει όλο τον χρόνο και να ξεκουραστεί από την μεγάλη προσπάθεια που έχει καταβάλει μέχρι τώρα αλλά και να "φρεσκαριστεί" για τους δύο αγώνες που προαναφέρονται.



Ο Κώστας Δερμπζάκης θα ηγηθεί του παιχνιδιού της ομάδας του στην Ιεράπετρα

Ο κόουτς της ομάδας έχει τις λύσεις για να τον αντικαταστήσει χωρίς η ομάδα του να χάσει έστω και μικρό ποσοστό δυναμικότητας και ρυθμού στο παιχνίδι της.

Εκτός ομάδας θα είναι φυσικά και οι Σάκης Ναλμπάντης και Παντελής Αθανασίου που δεν έχουν ακόμα επανέλθει από τον τραυματισμό τους

Οι "πράσινοι" γυμνάσθηκαν κανονικά χθες το πρωί και το ίδιο θα κάνουν και σήμερα το πρωί . Ο Γιώργος Στράντζαλης θα ανακοινώσει στην συνέχεια τους δεκαοκτώ που θα ταξιδεύσουν για την Κρήτη αύριο Τρίτη.

Αγιασμός στον Κλεάνθη

***Η ατυχία ξαναχτύπησε** την ομάδα του Παραδεισίου.*
Ο Δημήτρης Πέρρος έχει μια διάταση στο γόνατο και θα φανεί σήμερα το μέγεθος του τραυματισμού.
***Γύρω στις αρχές** του Γενάρη θα μπει στο γήπεδό της η ομάδα του Αντρέα Σταύρου.*

Όπως έγινε γνωστό χθες η ομάδα του Κλεάνθη θα κάνει αγιασμό στα αποδυτήριά της. Είναι η τελευταία πράξη που μπορούσαν να προβούν Διοίκηση και τεχνική ηγεσία μετά και την νέα ατυχία που σημάδεψε τα αποδυτήρια της ομάδας.

- Ο Δημήτρης Πέρρος τραυματίστηκε στο γόνατο. Οι πρώτες ενδείξεις λένε πως έχει μια διάταση στο γόνατο αλλά για αυτό κανείς δεν είναι σίγουρος. Για τον λόγο αυτό ο παίκτης θα κάνει σήμερα εξετάσεις για να διαπιστωθεί τι ακριβώς έχει.

Ο ποδοσφαιριστής μάλιστα για αυτόν τον λόγο δεν χρησιμοποιήθηκε από τον προπονητή του στο τουρνουά που συμμετείχε την Παρασκευή. Για να μπορέσει να ξεκουραστεί και να είναι πολύ πιθανή η επανεμφάνισή του στον αγώνα που θα δώσει την Κυριακή ο Κλεάνθης στο Κερατσίνι.

Υπενθυμίζεται πως ο παίκτης είχε τραυματιστεί με τον Βασίλη Ορφανό και επανήλθαν μαζί στις προπονήσεις αλλά και στους αγώνες. Μάλιστα και οι δυο αγωνίσθηκαν κανονικά στον αγώνα με τον Κεραυνό Κερατέας. Η ατυχία όμως ξαναχτύπησε τον επιθετικό του Κλεάνθη για τον οποίο ελπίζεται να είναι ελαφρύς ο τραυματισμός του.

Ο Κλεάνθης πάντως ξεκινάει από σήμερα την προετοιμασία του για το εκτός έδρας παιχνίδι που έχει να δώσει στο Κερατσίνι με την ομώνυμη τοπική ομάδα που σημειωτέον οι πληροφορίες αναφέρουν πως δεν έχει καμιά απολύτως σχέση με το πάλαι ποτέ κραταιό Κερατσίνι



Ο Δημήτρης Πέρρος είναι τραυματίας και θα φανεί σήμερα το μέγεθος του τραυματισμού του

αλλά χρειάζεται σίγουρα προσοχή από την πλευρά της ομάδας του Αντρέα Σταύρου για να μπορέσει να πάρει τους πρώτους βαθμούς ή βαθμό και μάλιστα από εκτός έδρας παιχνίδι.

Στο μεταξύ όπως έγινε χθες γνωστό και με δεδομένη πια την σπορά στο γήπεδο υπάρχει μια μεγάλη πιθανότητα ο Κλεάνθης να μπει στις αρχές Ιανουαρίου στον αγωνιστικό χώρο του νεότευκτου γηπέδου του και να συνεχίσει να αγωνίζεται εκεί. Το γήπεδο πρασινίζει αλλά είναι πολύ νωρίς ακόμα για να πει κανείς οτιδήποτε. Τόσο οι υπεύθυνοι όσο και ο σύλλογος παίζουν με τις πιθανότητες.

Απλά δεν πρέπει να ξεχνάει κανείς πως για να πάει ακόμα καλύτερα από την υπάρχουσα πορεία μια ομάδα πρέπει να αγωνίζεται στο γήπεδό της. Στην φυσική της έδρα. Άλλη εικόνα άλλη ενίσχυση από την εξέδρα αλλά και διαφορετική η ψυχολογία του ποδοσφαιριστή.

Τετάρτη Κυπέλλου για τον Ιάλυσο

***Δελαπόρτας** : «Πήγαμε πολύ καλά στο τουρνουά. Τώρα κοιτάμε το Κύπελλο Δωδεκανήσου»*
***Οι κιτρινοκόκκινοι** πλην Μαριά είναι όλοι στην διάθεση της τεχνικής ηγεσίας της ομάδας που θέλει νίκη επί του Μαρκό την ερχόμενη Κυριακή.*

Ικανοποίηση επικρατούσε στην ομάδα του Ιάλυσου χθες παρά την τέταρτη θέση που κατέλαβε στο τουρνουά που διοργάνωσε η Ρόδος στο Δημοτικό Στάδιο της πόλης μας. Προήλθε από την εικόνα που παρουσίασε στα μεγαλύτερα διαστήματα των αγώνων με την Ρόδο και τον Κλεάνθη αλλά και από την απόδοση όλων των παικτών που χρησιμοποιήθηκαν.

Χαρακτηριστικές και οι δηλώσεις του προπονητή της ομάδας Άκη Δελαπόρτα που αναφερόμενος στην εικόνα που παρουσίασε η ομάδα του τόνισε χαρακτηριστικά: "Πήγαμε πολύ καλά στο τουρνουά από πλευράς αγωνιστικότητας των παικτών. Είχαμε καλή εικόνα και δεν θέλαμε να τους πιέσουμε περισσότερο για να μην υπάρχει κανένα πρόβλημα στους αγώνες που ακολουθούν. Χρησιμοποιήσαμε όλα τα παιδιά που είχαμε στην διάθεσή μας για αυτόν ακριβώς τον λόγο. Θέλαμε να δούμε σε τι κατάσταση βρισκόντουσαν όλοι μιας και ακολουθούν δυο αγώνες που αποτελούν μέρος του στόχου μας. Εμείς θέλουμε να πάμε καλά και στο περιφερειακό πρωτάθλημα και στο Κύπελλο. Θα παίξουμε την Τετάρτη με αντίπαλο την Δόξα Ψίνθου για το Κύπελλο Δωδεκανήσου και την Κυριακή πρωτάθλημα με το Μαρκό. Δεν θελήσαμε να φορτσάρουμε. Θέλαμε απλά την εικόνα της ομάδας. Κληθήκαμε να πάρουμε μέρος σε ένα τουρνουά για να τιμήσουμε δυο ανθρώπους που προσέφεραν στο Ροδίτικο ποδόσφαιρο και στην Ρόδο ειδικότερα και νομίζω πως το πράξαμε κατά τον καλύτερο τρόπο".

Την ερχόμενη Τετάρτη ο Ιάλυσος θα αντιμετωπίσει για το Κύπελλο Δωδεκανήσου στο γήπεδο Καλυθιών την ομάδα της Δόξας Ψίνθου στις 15.30 με σκοπό την νίκη πρόκριση στην επόμενη φάση του θεσμού.

Την Κυριακή τώρα για το περιφερειακό πρωτάθλημα θα αντιμετωπίσει στο "Οικονομίδειο" το Μαρκό στα πλαίσια της 3ης αγωνιστικής του πρωταθλήματος. Σκοπός του Ιάλυσου φυσικά και σε αυτό ιδιαίτερα το παιχνίδι είναι να νικήσει και να κρατηθεί ψηλά στον βαθμολογικό πίνακα.

Πρόβλημα η τεχνική ηγεσία δεν αντιμετωπίζει εκτός από εκείνο του Μαριά που είναι ακόμα σε μετεγχειρητική κατάσταση και όπως είναι ήδη γνωστό θα αργήσει να επανέλθει στην ενεργό δράση.



Σε πολύ καλή κατάσταση είναι αυτήν την εποχή ο Γιώργος Φωτεινής.

TOP CARS

ΕΙΣΑΓΩΓΕΣ ΑΓΟΡΕΣ - ΠΩΛΗΣΕΙΣ -
ΑΝΤΑΛΛΑΓΕΣ ΜΕΤΑΧΕΙΡΙΣΜΕΝΩΝ ΑΥΤΟΚΙΝΗΤΩΝ

Η κορυφαία έκθεση για κορυφαίες επιλογές!
ΠΡΩΤΟΙ ΣΕ ΕΙΣΑΓΩΓΕΣ ΑΥΤΟΚΙΝΗΤΩΝ ΣΤΑ ΔΩΔ/ΣΑ

✓ Ενα χρόνο γραπτή εγγύηση
✓ Από 0-72 δόσεις

1. ΑΓΟΡΑΖΟΥΜΕ το αυτοκίνητό σας
2. Το ΑΝΤΑΛΛΑΣΣΟΥΜΕ με ο,τιδήποτε μοντέλο της αρεσκείας σας
3. ΑΝΑΛΑΜΒΑΝΟΥΜΕ την πώληση του αυτοκινήτου σας ΧΩΡΙΣ ΚΑΜΙΑ ΕΠΙΒΑΡΥΝΣΗ

ΑΕ1677

Έκθεση: Λεωφ. Ηρακλειδών 379, Ιαλυσός
τηλ. (22410)96889, FAX: 22410 96089 κιν. 6972424403

ΣΤΑΤΙΣΤΙΚΑ

Τα πρώτα συμπεράσματα

Οι τέσσερις πρώτες αγωνιστικές σήγουρα δεν μας δίνουν την σαφή εικόνα του φετινού πρωταθλήματος της Α' Δωδεκανήσου αλλά μας βοηθούν να βγάλουμε κάποια συμπεράσματα και κάποια ενδιαφέροντα στοιχεία για το προφίλ τόσο των ομάδων όσο και των ποδοσφαιριστών.

Ο Άρης Αρχαγγέλου λοιπόν ζει σε ρυθμούς 92-93 και 94-95 τις χρονιές που στέφθηκε πρωταθλητής καθώς βρίσκεται στο ρετιρέ της βαθμολογίας έχοντας μάλιστα και την πιο γόνιμη επιθετική γραμμή.

Ο Ηρακλής Μαριτσών που τον ακολουθεί θα μπορούσε να ήταν συγκάτοικός του αν δεν σκόνταφτε στο τελευταίο του εντός έδρας παιχνίδι με τα Μάσσαρι.

Την τρίτη θέση μοιράζονται ο Απόλλωνας, ο Φοίβος και ο Διγενής. Το συγκρότημα των Καλυθιών μετά την εντός έδρας ήττα της πρεμιέρας από αυτό της Κρεμαστής έδειξε ότι συνήλθε πολύ γρήγορα και σημείωσε δύο νίκες στις δύο τελευταίες αγωνιστικές.

Στην έκτη θέση γίνεται πραγματικός συνωστισμός καθώς εδώ ισοβαθμούν έξι ομάδες. Μέσα σ' αυτές βρίσκονται τρεις που για πολλούς θεωρούνται τα φαβορί της φετινής κούρσας, δηλαδή ο ΑΕΡΑ, το Βάτι και η Ένωση Κω/Ανταγόρα. Ομως υπάρχει και μία αυτή της Τήλου που στην παρθενική της εμφάνιση στα μεγάλα σαλόνια του τοπικού μας τα πηγαίνει περίημα. Στην ουρά της βαθμολογίας βρίσκονται οι άλλοι δύο εκπρόσωποι των νησιών μας, η ΑΕ Καλύμνου (με τα πολλά προβλήματα από την αρχή της περιόδου) και ο Νικαγόρας που δεν έχει πάρει ούτε βαθμό και φυσικά με την χειρότερη αμυντική γραμμή.

"OVER" ΣΤΑ ΓΚΟΛ

Συνολικά σ' αυτές τις πρώτες τέσσερις αγωνιστικές ο αριθμός των τερμάτων που σημειώθηκαν είναι 109 που μας δίνει ένα μέσο όρο γκολ 3,4 που στην γλώσσα των book χαρακτηρίζεται "over". Σημειωτέον ότι στον πίνακα των σκόρερ κεφάλι έχει πάρει ο Πολυδεύκης Γεωργαλής που φέτος αγωνίζεται με τα χρώματα του Φοίβου και αυτή την στιγμή έχει μερίδιο το 78%(!) των γκολ της ομάδας του.

ΟΙ ΑΤΑΚΤΟΙ

Δέκα οκτώ έχουν πάρει τον δρόμο για τα αποδυτήρια που μεταφράζεται σε 4,5 αποβολές κατά μ.ο. ανά αγωνιστική. Τους περισσότερους παίκτες που αντίκρυσαν την κόκκινη κάρτα του διαιτητή έχει η Αναγέννηση (3).



Χωρίς να συγκεντρώσει ακόμη βαθμό είναι η ομάδα του Νικαγόρα

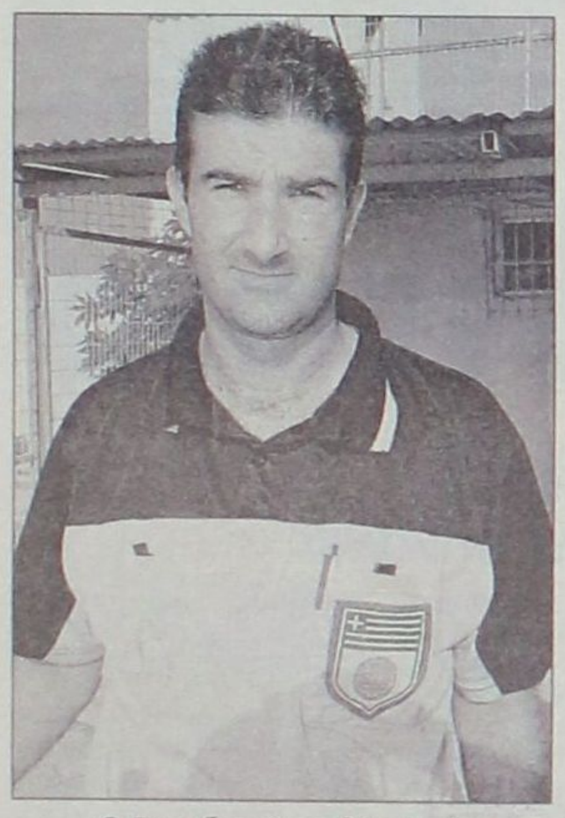

Ο Βαγγέλης Κατσιδώνης είναι ο τρίτος διαιτητής που ξεπέρασε τις 100 κόκκινες κάρτες



Μία ακόμη συμμετοχή χρειάζεται ο Γιώργος Φουτούλης του Άρη για να ...300ρίσει

ΚΑΤΩ ΑΠ' ΤΑ ΔΟΚΑΡΙΑ

Αν και αρχή της διοργάνωσης ήδη θέση κάτω από τα δοκάρια του Απόλλωνα Καλυθιών έχουν πάρει τέσσερις (ο ένας κατ' ανάγκη). Ακολουθεί ο Φοίβος με τρεις, ενώ την θέση τους κρατάνε αυτοί του Νικαγόρα (παρά τα 16 γκολ που έχει δεχθεί), Α.Ε. Κατταβιάς, Τήλου, Ηρακλή, Άρη.



Ο Ηρακλής Μ. ξεκίνησε εντυπωσιακά το πρωτάθλημα

ΟΙ ΣΥΜΜΕΤΟΧΕΣ

Διακόσιοι ενενήντα τέσσερις ποδοσφαιριστές έχουν δηλώσει συμμετοχή στα μέχρι τώρα φύλλα αγώνων. Τους περισσότερους έχει χρησιμοποιήσει ο Κλεόβουλος (21) και τους λιγότερους η Κατταβιά (14).

Ο "ΚΟΥΜΠΑΡΟΣ" ΑΠΟ ΤΑ ΠΑΛΙΑ

Μετά από επτά χρόνια ο Χρήστος Σαββίδης φόρεσε την φανέλλα του Διγενή. Ο Κύπριος επιθετικός που την περασμένη δεκαετία για πέντε σεζόν ήταν μέλος της οικογένειας των Κοσκινιάτων παραμένει για την τελευταία 15ετία ο τοπ σκόρερ της ομάδας με 51 γκολ (με 98 συμμετοχές).

Η παραγωγικότερη χρονιά του ήταν το 93-94.

Αναλυτικά η αγωνιστική εικόνα του ανά περίοδο ήταν η εξής:

Περίοδ.	Συμ.	ΓΚΟΛ
92-93	12	9
93-94	24	22
96-97	18	9
97-98	23	7
98-99	20	4

ΟΙ ΑΥΣΤΗΡΟΙ ΚΑΤΟΣΤΑΡΗΔΕΣ

Ο Βαγγέλης Κατσιδώνης έγινε ο τρίτος εν ενεργεία ρέφερι του τοπικού μας που στην διοργάνωση της Α' κατηγορίας έχει βγάλει από το τσεπάκι του στην μέχρι τώρα διαιτητική του καριέρα την κόκκινη κάρτα πάνω από εκατό δύο φορές (102 ακριβώς)

Τα πρωτεία κατέχουν ο Βασίλης Τσαγγάρης με 125 και ο Κώστας Ζανεττίδης με 104 αποβολές.

ΣΤΟ ΠΑΡΑ ΕΝΑ...

Ο Γιώργος Φουτούλης του Άρη και ο Βαγγέλης Ιωαννίδης του Κλεόβουλου απέχουν μόλις ένα βήμα για να φθάσουν στην στρογγυλοποίηση του αριθμού των συμμετοχών τους με τα χρώματα της ομάδας τους.

Ο πρώτος υπολείπεται ένα ματς, για να τις κάνει 300 και ο δεύτερος 250.

Η ΤΕΛΕΥΤΑΙΑ ΝΙΚΗ

Ο Νικαγόρας είναι η μοναδική ομάδα που στις τέσσερις πρώτες αγωνιστικές έχει μηδέν βαθμούς στο ενεργητικό του.

Η τελευταία επιτυχία του στην Α' κατηγορία, χρονολογείται από την περίοδο 98-99 (Α' όμιλος) όταν είχε επιβληθεί του γείτονα του Ανταγόρα με σκορ 2-1.

Μάλιστα το ένα από τα δύο γκολ είχε σημειώσει ο Φούσκας ο οποίος είναι ο σκόρερ των δύο φετινών μοναδικών τερμάτων των Κεφαλιανών.

ΑΗΤΤΗΤΟΣ ΑΠΟ ΠΕΡΥΣΙ

Ο πρωτοπόρος Άρης διατηρεί το αήττητό του από την 25η αγωνιστική της περσινής περιόδου όταν είχε χάσει από τον Ευαγόρα με σκορ 1-2. Έκτοτε μετράει οκτώ νίκες και μία ισοπαλία.

ΜΕ ΙΤΑΛΙΚΟ ΣΤΥΛ

Ο Κλεόβουλος στο φετινό πρωτάθλημα το μόνο αποτέλεσμα που ξέρει είναι η ισοπαλία είτε παίζει μέσα στην Λίνδο είτε μακριά απ' αυτή.

Το σημείο αυτό δικαιολογείται γιατί στατιστικά στην μέχρι τώρα παρουσία του στην μεγάλη κατηγορία του τοπικού μας κατά μέσο όρο είναι η ομάδα με τα περισσότερα "Χ" απ' όλες που συμμετέχουν.

Σε 325 ματς στην Α' έχει 123 νίκες (38%), 120 ήττες (37%) και 82 ισοπαλίες (25%).

ΡΑΣΗΤ ΜΑΡΑΣΛΗΣ





Ο Ευκλής ποζάρει με το κύπελλο που κατέκτησε για την πρώτη θέση



Ο Νίκος Κιόττου παραλαμβάνει το κύπελλο της πρώτης θέσης στον αρχηγό του Ευκλή

Ο Ευκλής το τρόπαιο

Κέρδισε το τουρνουά Ακαδημιών που διοργάνωσε ο Απόλλων Κ. νικώντας στον τελικό το Διγενή 2-1 στα πέναλτι

Με την συμμετοχή 10 ομάδων πραγματοποιήθηκε το 1ο τουρνουά των ακαδημιών από τον Απόλλωνα Κ. στο γήπεδο των Καλυθιών.

Οι αγώνες έγιναν και στα δύο ήμισυ του γηπέδου και οι μικροί ποδοσφαιριστές που είχαν έτος γέννησης από το 1994 και μετά έδωσαν πραγματικό ρεσιτάλ με τις εμφανίσεις τους αλλά δυστυχώς ο κόσμος που έδωσε το «παρών» ήταν λίγος.

Έλαμψαν διά της απουσίας τους αν και προσκλήθηκαν από τους διοργανωτές οι παράγοντες της ΕΠΣΔ και του ΣΔΠΔ καθώς και οι Ενωσιακοί προπονητές.

Την πρώτη θέση κατέλαβε ο Ευκλής αφού νίκησε μετά από ένα επεισοδιακό τελικό στα πέναλτι τον Διγενή με σκορ 2-1 και αφού η κανονική διάρκεια έληξε ισόπαλη χωρίς τέρματα.

Στον μικρό τελικό ο Φοίβος επικράτησε επί του Δωριέα με σκορ 5-0.

Αναλυτικά το τουρνουά διεξήχθη σε δύο φάσεις, στους ημιτελικούς και στον μικρό και μεγάλο τελικό και ήταν ως εξής :

Α' ΦΑΣΗ

- Απόλλων Κ. - Δωριέας 0-1 στα πέναλτι, (0-0 κ.α.).
- Διαγόρας - Ευκλής 3-2 στα πέναλτι (1-1 κ.α.)
- Φοίβος - Ατρόμητοι 2-1
- Νίκη Ρ. - Διγενής 0-2 στα πέναλτι (3-3 κ.α.)

Στην Β' φάση και επειδή δεν συμπληρωνόντουσαν τρία ζευγάρια έγινε κλήρωση στις ομάδες που είχαν χάσει και ευνοήθηκε ο Ευκλής.

Β' ΦΑΣΗ

- Διαγόρας - Δωριέας 1-2 στα πέναλτι (1-1 κ.α.)
- Φοίβος - Διγενής 2-3 στα πέναλτι (0-0 κ.α.)
- Κλεάνθης - Ευκλής 2-3 στα πέναλτι (0-0 κ.α.)

Στους ημιτελικούς έγινε πάλι κλήρωση και ευνοήθηκε ο Φοίβος.

ΗΜΙΤΕΛΙΚΟΙ

- Δωριέας - Διγενής 4-5 στα πέναλτι (0-0 κ.α.)
- Ευκλής - Φοίβος 1-0

ΤΕΛΙΚΟΣ

- Ευκλής - Διγενής 2-1 στα πέναλτι (0-0 κ.α.)

ΜΙΚΡΟΣ ΤΕΛΙΚΟΣ

- **Φοίβος - Δωριέας 5-0**

Διαιτητές σε όλους τους αγώνες του τουρνουά ήταν ο Παναγιώτης Τσουρδιού και ο Μιχάλης Κοντού.

Αμέσως μετά την λήξη του τελικού έγινε η απονομή του κυπέλλου για την δεύτερη θέση στον Διγενή από την ιατρό Μάγδα Γκινή ενώ το κύπελλο για την πρώτη θέση στον Ευκλή το έδωσε ο Γ.Γ. του Απόλλωνα Κ. Νίκος Κιόττου.

Οι Ομάδες

Ευκλής: *Τριάντος, Ατσίδης Μ., Δημητράς Λ. Άγγελος Κ., Μαχμουτάι, Τομάζος, Λαός Κ., Κένφρος, Λαός Γ., Κρητικός, Τομάζου Χριστίνα, Γιακουμίδης, Αλαφάκης, Κασέρης, Ατσίδης Τ. Μαραγκουδάκης, Παπαστεργής.*

Διαγόρας: *Οικονόμου, Γαμπιεράκης, Λάππας, Μανδαλιό, Πετράντης, Ρούσσος, Γερμανός, ματσήγγος, Χατζηγεωργίου, Μόσχος, Καρασάββας Μ., Καρασάββας Γ.*

- **Απόλλων Κ.:** *Παπαγεωργίου Κ., Τσίττας, Αντωνάς, Ροδίτης Κ., Συμιακάκης Γ., Συμιακάκης Μ., Μαντάς, Καραγιάννης, Κώστας, Πελλός, Δημητραδιού, Συμιακός Π., Αντωνάς Κ., Σταυρής, Βαγιανός, Χατζηγιάννης.*
- **Δωριέας:** *Ράντζα, Σεβδαλάκης Κ., Ροδίτης Κ., Ντερομενάης, Ταμπάκου, Παπαϊωάννου, Λέσι, Καλαντάκης, Καρανικόλας, Τσάλας, Μπάκας, Ροδίτης, Ντερβίση, Βήτας, Τσάλας Αλ.*
- **Νίκη Ρ.:** *Γαγρής, Αξιώτης, Μαλλιάκας, Παπαβασιλείου, Κυπριώτης, Παπουρδάνος, Κούτρης, Ξιαπέρας Γ., Ξιαπέρας Δ.*
- **Διγενής:** *Καργάκος Ν., Κατσαράς Β., Αντωνίου Αντ., Παπασταμάτρης Β., Μανώλαγκας, Μοσκιού, Κλωνάρης, Κουλούμπρης, Βασιλαράκης, Βαλτογιάννης, Στεργίου, Ταμπουράς, Καταβενός, Αναγνω'στου, Τσαγγάρης Μ.*
- **Φοίβος:** *Υγειονομάκης, ΦΤάκλας, Τσουβαλάς, Ροδίτης, Στέργου, Πεταυράκης, Ντουλάι, Ορφανίδης, Κουδούνης Β., Πανταζόπουλος, Χειμωνέττος.*
- **Ατρόμητοι:** *Κούφλης, Μιχαλόπουλος, Μελεούνης, Ζούνης, Αρφαράς, Παγκράτης, Καραγιάννης, Καφετζής, Καρτσιαγκούλης, Σπάρταλης, Μερκούρης Μ., Δικαστόπουλος Γ., Κωνσταντίνου, Αρνίταλης, Χριστοδούλου, Ζωγράφος.*
- **Κλεάνθης:** *Λιάσκας, Χατζησάββας, Πολυμένωφ Σ., Πετράκης, Σαρικάς, Παπακωνσταντίνου, Πολυμένωφ Μ., μεμοτσέλα, Καρτσωνάκης, Σταυριάς, Ανάστασου, Χατζηρήγας, Ανδρέου, Σταμάτης, Παπασάββας.*
- **Ερμής:** *Κωστόπουλος, Ορφανός Α., Χρυσοχόος Ι., Κιόττος Σ., Ευφραιμίδης, Δεληγιάννης, λεβέντης Ι., Γιαννιού Κ., Κώστας Μ., Μάστορας, Αλαφάκης, Μάνος, Λογοθέτης, Ταχραμάνης, Χατζηνικόλας. Τσαλίκης.*

Ο Απόλλων Κ. ευχαριστεί τους διαιτητές Τσουρδιού Παναγιώτη και Κοντού Μιχάλη, την ιατρό Γκινή Μάγδα, τις ομάδες που συμμετείχαν στο τουρνουά καθώς και τους χορηγούς Βιβλιοπωλείο Τρενάκι, Ηχητικά Καναβάκης Νικόλαος και ανθοπωλείο ΙΡΙΣ.

Επίσης τον υπεύθυνο του γηπέδου Κακιό Παντελή για τις διευκολύνσεις που παρείχε και τέλος όλους όσους βοήθησαν για να επιτύχει το 1ο τουρνουά Ακαδημιών Απόλλων



Η ομάδα του Διγενή με το κύπελλο για την δεύτερη θέση



Ο αρχηγός του Διγενή παραλαμβάνει το κύπελλο για την δεύτερη θέση από την ιατρό Μάγδα Γκινή

www.Goalbet.gr

Οι ειδικοί του στοιχήματος προτείνουν... MZT051029(Γ)

ROUFAS

Τα πάντα παντός επίπλου!

Αρχάγγελος Ρόδου, τηλ. 2244023997, fax: 2244022452
www.roufas.com

AT4666(Γ)

Με τον πάντα δικό σας... Αλλαξογκόλιές ...γκολτζή - γκολτζή

www.anaggelies.gr/Allaksogolies

E-mail: allaksogolis@yahoo.gr

Οι μισοί από εσάς σήμερα νομίζετε ότι είσαστε νικητές και οι άλλοι μισοί ότι είστε οι χαμένοι. Για να μην τρέφετε όμως αυταπάτες κανένας από εσάς δεν είναι ούτε το ένα ούτε το άλλο. Νικητές είναι όσοι εκλέχθηκαν και κανένας άλλος. Γιατί μην νομίζετε ότι (η πλειοψηφία τουλάχιστον) πως τώρα που εκλέχθηκαν όσοι εκλέχθηκαν θα σας έχουν στην ίδια υπόληψη που σας είχαν κατά την προεκλογική περίοδο.



Κλασικά θα επακολουθήσουν αμφότερες φιλοφρονήσεις των μεν και των δε περί δημοκρατίας, περί βούλησης του λαού και τα τοιαύτα. Η Ελλάδα χρόνια και χρόνια τώρα έχει τις ίδιες εικόνες όσον αφορά την εκλογική διαδικασία. Όλα (σχεδόν) εξαρτώνται από το τι θα πράξουν οι πολιτευτές τις τελευταίες ημέρες πριν τις εκλογές. Ο ρυθμός του Ζορμπά επιβεβαιώνεται για ακόμη μία φορά.

Άντε να έχουμε πανηγύρια δυο με τρεις ημέρες και μετά (επιτέλους) θα επανέλθουμε στην καθημερινότητα μας ήσυχοι και ανάλαφροι αφού έχουν λυθεί ως δια μαγείας όλα μας τα προβλήματα με την εκλογή των τοπικών μας αρχόντων. Βέβαια θεωρείται κάτι παραπάνω από σίγουρο πως τώρα θα αρχίσει και η αναστροφή των όσων υποσχέθηκαν προεκλογικά, αφού θα συναντήσουν δυσκολίες, κενά που άφησαν οι...προηγούμενοι κ.α.

Οι άνθρωποι που ασχολούνται από οποιοδήποτε πόστο με τον αθλητισμό περιμένουν να εκπληρωθούν οι υποσχέσεις που αφορούν την δημιουργία υποδομών και εγκαταστάσεων στα σπορ. Πότε επιτέλους θα το καταλάβουν όλοι ότι η ενασχόληση με τα αθλήματα είναι ένας (αν όχι ο μοναδικός) τρόπος ζωής που κρατάει όλους τους συμμετέχοντες και ειδικά τη νεολαία μακριά από ναρκωτικά και άλλες τέτοιες ψεύτικες και παραισθησιογόνες ουσίες που το μόνο που κάνουν είναι να οδηγούν με μαθηματική ακρίβεια στο θάνατο ?

Προσωπικά δεν με ενδιαφέρει το ότι γίνονται γήπεδα, στάδια, κολυμβητήρια και κλειστά γυμναστήρια σε άλλες περιοχές που δεν διαθέτουν καν ομάδες. Αυτό που πρέπει να μας απασχολεί όλους τους Δωδεκανήσιους είναι να μπορούνε να κατασκευάζονται αθλητικοί χώροι σε όλα τα νησιά μας και για να γίνει αυτό πρέπει να πιέζουμε προς κάθε κατεύθυνση και όχι να περιμένουμε σαν ζητιανάκια να πέσει τυχαία κανένα ψίχουλο προς το μέρος μας. Προσφέρουμε πάρα πολλά στον κρατικό κορβανά και οφείλουμε να μας προσέχει το κράτος ανάλογα και όχι να παίρνει το χρήμα από εδώ για να φτιάχνει έργα αλλού. Τα τέλη εξάλλου είναι ανταποδοτικά. Πρώτα να φτιάχνουμε εδώ ότι μας λείπει και από εκεί και πέρα βλέπουμε τα υπόλοιπα.

Το πρώτο time out. Ο Μήτσος πήγε το γείτονά του τον Κώστα και τον ρωτάει: - Ρε συ Κώστα. Σ' αρέσουν οι γυναίκες με χοντρή κοιλιά; - Όχι, απαντάει ο Κώστας - Σε φτιάχνουν οι γυναίκες που το στήθος τους κοντεύει να φτάσει στα γόνατα; - Φυσικά όχι!, απαντάει ο Κώστας. - Ανάβεις με γυναίκες που έχουν μια περιφέρεια μεγαλύτερη απ' την περιφέρεια πρωτευούσης; - Τι λες ρε Μήτσο; Όχι βέβαια! - Ε, τότε ρε Κωστάκη, γιατί συνεχίζεις να πηδάς τη γυναίκα μου, μου λες;

Δεν φαίνεται στον ορίζοντα κάποια προσπάθεια για μη επιβολή χρηματικής ποινής στους παίκτες που αποβάλλονται όπως γίνεται σε άλλες ΕΠΣ της χώρας. Τώρα που άρχισε η εισροή χρημάτων στην Κοδριγκτώνος είναι δυνατόν να αφήσουμε τον ΚΑΠ και να πάμε για...πουρνάρια ? Μα γι'αυτό τον σκοπό θέσπισε το νέο κανονισμό η ΕΠΟ για να μην έχουν απαιτήσεις οι Ενώσεις από την Ομοσπονδία. Αυτό θα ήταν δίκαιο και σωστό εφόσον τα σωματεία δεν είχαν να παίρνουν από τις επιχορηγήσεις. Αν ήταν όλα εξοφλημένα μέχρι και το τελευταίο Ευρώ θα μπορούσε η Ένωση να εφαρμόσει κατά γράμμα τον ΚΑΠ αλλά επειδή κάτι τέτοιο δεν συμβαίνει, δεν υπάρχει θέμα δικαιοσύνης ή αντικειμενικότητας.

Το πολύ το χρήμα βέβαια βρίσκεται στις τιμωρίες των παραγόντων οι οποίοι πρέπει να είναι άκρως προσεκτικοί για να μην σκάνε ολόκληρα μηνιάτικα στο ταμείο της διοργανώτριας Αρχής. Μία πολύ καλή κίνηση θα ήταν η Ένωση να εγκαταστήσει ένα ΑΤΜ στα γραφεία της προς διευκόλυνση των τιμωρούμενων καθώς και να δώσει τη δυνατότητα εξόφλησης της ποινής τμηματικά με πιστωτική κάρτα ή με άτοκες δόσεις.



« Η ιδανική Βουλή σε αποκλειστική φωτογράφηση για την αγαπημένη σας σήλη»

Το Beach Volley τα τελευταία χρόνια και μετά τα επιτυχημένα σιρκουί του Παγκοσμίου Πρωταθλήματος που διοργανώθηκαν στο νησί μας στην πλατεία του Δημαρχείου φάνηκε ότι θα αναπτυσσόταν εκρηκτικά. Δυστυχώς όμως εκτός από λίγους παίκτες που έκαναν την εμφάνισή τους με πολύ καλές επιδόσεις δεν είχαμε τίποτα περισσότερο. Τα περιβόητα γήπεδα στο Έλλη από τένις μετατράπηκαν σε Beach Volley & Beach Soccer και τούμπαλιν. Που είναι η μπάλα οέο ???

Οι άνθρωποι που πρόσφεραν στον αθλητισμό και ειδικότερα στο ποδόσφαιρο πρέπει να τιμώνται και να μην περνάει στην λήθη του χρόνου η παρουσία και η προσφορά τους. Άνθρωποι όπως οι αείμνηστοι Γιώργος Λαμπάδης και Βασίλης Παπαβασιλείου που οδήγησαν την Ρόδο στα σαλόνια του Ελληνικού ποδοσφαίρου είναι φωτεινά παραδείγματα και οι ομάδες που συμμετείχαν στο τουρνουά που διοργάνωσε η ΠΑΕ Ρόδος τίμησαν με την παρουσία τους αυτούς τους ανθρώπους καθώς και όλους τους συνεργάτες που είχαν στην διοίκησή τους.

Πολύ αξιόλογη προσπάθεια η διεξαγωγή σεμιναρίων Α' βοηθειών για τα παιδιά των ακαδημιών που διοργάνωσε την Πέμπτη ο Διγενής με την συνεργασία των Εθελοντών Σαμαρειτών, θέλοντας έτσι να ευαισθητοποιήσουν τα μικρά παιδιά και τους γονείς τους στο ευαίσθητο ζήτημα της υγείας και της προστασίας της σωματικής ακεραιότητας των μικρών ποδοσφαιριστών μέσα στα γήπεδα. Πράγματα που στις προηγμένες χώρες θεωρούνται δεδομένα έστω και αργά αρχίζουμε να τα εφαρμόζουμε και στον τόπο μας και αν μη τι άλλο αυτό είναι ένα δείγμα ότι βρισκόμαστε σε καλό δρόμο. Όλες οι ομάδες που διαθέτουν τμήματα υποδομών είναι υποχρεωτικό να ακολουθήσουν το παράδειγμα του Διγενή γιατί πάνω απ'όλα προέχει η υγεία των μικρών παιδιών.

Εάν πραγματοποιούσαμε εκλογές στα δικά μας...περίχωρα τότε η Βουλή που θα αναδεικνυόταν θα είχε πρωθυπουργό τον Εκδικητή, αντιπρόεδρο της κυβέρνησης και κυβερνητικό εκπρόσωπο τον Χικίτα, Υπουργό Πολιτισμού τον Οινοπνευματώδη (βλ. Ντοκ), Υπουργό των Οικονομικών τον Μόμπιτελ (βλ. Πάντιτς), Υπουργό ΠΕΧΩΔΕ την Μάγδα (το Παλαί θα είχε ήδη κατασκευαστεί), Υφυπουργό αθλητισμού τον Τσάμπο (τρέμε Ορφανέ) και Υπουργό Υγείας φυσικά εμένα (γιατί μου λείπουν κάτι...ντοσιέ-φάκελοι από την βιβλιοθήκη μου). Ανασχηματισμός δεν θα πραγματοποιούνταν ποτέ γιατί θα ήμασταν ισόβια μέλη σαν την ΔΟΕ και όλα θα κυλούσαν μέλι γάλα (για εμάς φυσικά).

Πάμε τώρα για το ανεκδοτάκι μας. Είναι ένας νταλικέρης στην εθνική οπότε ξαφνικά βλέπει ένα μικρό κόκκινο ανθρωπάκι να του κάνει ώτο-στοπ. Ο νταλικέρης σταματάει και τότε το κόκκινο ανθρωπάκι του λέει: - "Γειά σου είμαι ο μικρός κόκκινος καραγκιόζης και θέλω να μου δώσεις κάτι να φάω!!" Τι να κάνει το τυπάκι του δίνει λίγο φαγητό. Μετά από λίγο όμως βλέπει ένα μικρό πράσινο ανθρωπάκι να του κάνει και αυτό σήμα και να του λέει: - "Γεια σου είμαι ο μικρός πράσινος καραγκιόζης και θέλω να με πας μέχρι το σπίτι μου." Ο νταλικέρης πράγματι πάει το πράσινο ανθρωπάκι σπίτι του, αλλά μετά από λίγο βλέπει ένα μικρό κίτρινο ανθρωπάκι να του κάνει κι αυτό ωτο-στοπ. Τι να κάνει σταματάει και το μικρό κίτρινο ανθρωπάκι του λέει: - "Γεια σου είμαι ο μικρός κίτρινος καραγκιόζης και θέλω να μου δώσεις κάτι να πιω γιατί διψάω πολύ!" Ο νταλικέρης είχε αρχίσει να τα παίρνει αλλά έκανε υπομονή και του έδωσε λίγο νερό. Λίγα μέτρα όμως πιο κάτω βλέπει ένα μικρό μπλε ανθρωπάκι και εκνευρισμένος πριν προλάβει να του ζητήσει οτιδήποτε του λέει: - "Ξέρω, ξέρω είσαι ο μικρός μπλε καραγκιόζης και τι θέλεις;" - "....άδεια και δίπλωμα παρακαλώ!!"

Μην ξεχνάτε καθημερινά 19:00 με 20:00 το ραντεβού σας με τις ραδιοφωνικές Αλλαξογκολιές με αρκετό χιούμορ, δράμα, συγκίνηση και κλάμα από το γνωστό δίδυμο των ερτζιανών που σαρώνει τα πάντα στο πέρασμά του. Οι εκπλήξεις συνεχίζονται...

Ξυπνήστε από το λήθαργο των εκλογών,

επιτέλους τέλος !

Ο γκολτζής

Ξέσπασε στην επανάληψη

Ο Διγενής επικράτησε σε φιλικό παιχνίδι το Σάββατο, με 5-2 του Ακουσίλαου, ο οποίος προηγήθηκε δύο φορές.

Σε φιλικό παιχνίδι που έγινε το Σάββατο στο γήπεδο Κοσκινού, ο Διγενής νίκησε τον Ακουσίλαο με 5-1. Με την ευκαιρία της διακοπής του πρωταθλήματος λόγω των εκλογών, ο Δημήτρης Δογιάμας προκειμένου να διατηρήσει τους παίκτες του σε αγωνιστική δράση προγραμμάτισε το παραπάνω παιχνίδι.

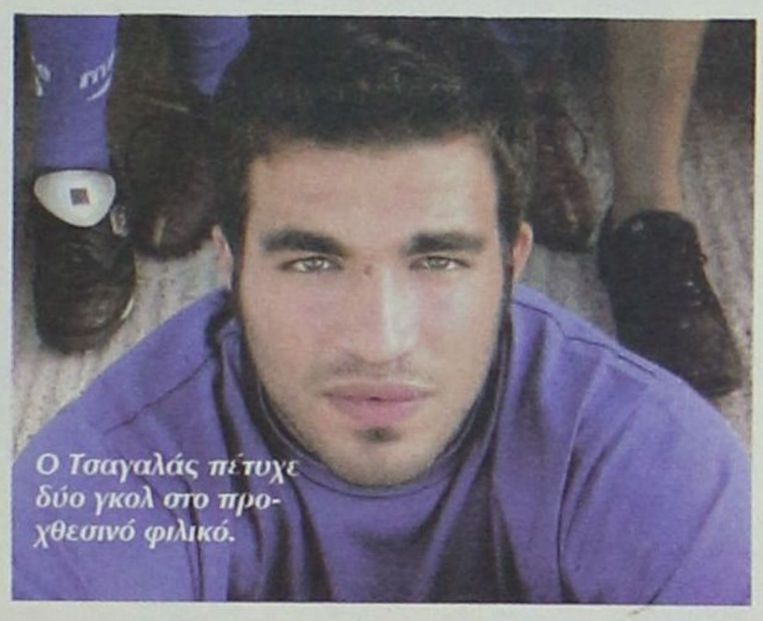

Ο Τσαγαλάς πέτυχε δύο γκολ στο προχθεσινό φιλικό.

Οι Φανενοί αποδείχτηκαν καλός αντίπαλος αφού για μια ώρα περίπου πάλεψαν στα ίσα τον αγώνα.

Μάλιστα στο α' ημίχρονο κατάφεραν να προηγηθούν με ψηλοκρεμαστό του Πρόβια, αλλά οι γηπεδούχοι αντέδρασαν ισοφαρίζοντας με πλασέ του Καντή.

Μ' αυτό το σκορ έληξε το ημίχρονο. Στην επανάληψη οι φιλοξενούμενοι πήραν και πάλι προβάδισμα χάρη σε πλασέ του Τόδε μέσα από την περιοχή. Η αντίδραση από τους Κοσκινιάτες ήρθε γρήγορα. Ο Τσαγαλάς παίρνοντας τη μπάλα και αφού πέρασε 4 αντιπάλους με πλασέ έκανε το 2-2. Ο ίδιος παίκτης με νέα προσωπική προσπάθεια έγραψε το 3-2 για να έρθει λίγο αργότερα ο Εμίρογλου και με ψηλοκρεμαστό πλασέ να κάνει το 4-2.

Ο Πατρός με νέο πλασέ στη συνέχεια διαμόρφωσε το τελικό 5-2.

Οι συνθέσεις:

• **Διγενής**

Χατζηχριστοδούλου, Συμεωνίδης, Ψύλλος, Ζαχαρίας, Χατζηγεωργίου, Καντής, Πατρός, Τσακίρης, Εμίρογλου, Παπαγεωργίου, Παπαχριστοδούλου Εμ. (Επαιξαν και οι: Σαρικάς, Σαββίδης, Κουλλούρας, Παπαχριστοδούλου Στ., Ζάταρας, Ταμπουράς, Τσαγαλάς).

• **Ακουσίλαος**

Σκυλλάς, Παπουρδάνος Γ., Κορκίδας, Σάββενας, Κοκάρης, Θεοδοσίου, Τόδε, Μαγγανάς, Χατζηστρατής, Σινάνι, Πρόβιας (Επαιξαν και οι: Χατζημιχάλης, Παπαθεοδώρου, Κάβουρας, Πετρόπουλος, Κουφομανώλης, Λαμπριανός).

«Αδελφική» νίκη

Στην φιλική σύγκρουση των αδελφών Ορφανίδη, νικητής βγήκε ο Αστέρας Π. με 3-2 επί του Πολύστρατου.

Στην μάχη των αδελφών Ορφανίδη, νικητής βγήκε τελικά ο Σάββας και ο Αστέρας Π. έναντι του Γιώργου και του Πολύστρατου με 3-2 στο φιλικό παιχνίδι που έγινε το Σάββατο το απόγευμα στο Καρακόνερο.

Το 1-0 έγινε από τον Καπέσιο στο 60' με σουτ μέσα από την περιοχή. Στο 67' ο Κουρής ισοφάρισε (1-1) με πλασέ για τον Πολύστρατο. Με εκτέλεση πέναλτι στο 70' ο Σεβδαλής σημείωσε το 2-1. Το 2-2 το πέτυχε ο Αναστασάς με κοντινή προβολή στο 80'. Και πάλι ο Καπέσιος με σουτ στο 85' διαμόρφωσε το αποτέλεσμα (3-2) του αγώνα.

• ***Πολύστρατος:*** *Κούτρης, Χάσταλης, Λιόρδος, Κωσταράς, Χατζησταμάτης, Κουτσουμπάρης, Κωστίδης, Μάτσης, Γιαννακόπουλος, Πανούσης, Κουρής. Επίσης έπαιξαν και Ιρίμια, Γιακουμάκης Στ., Αναστασάκης, Καλογερής Γ., Καλογερής Σ., Αντωναράς.*

• ***Αστέρας Π:*** *Ματακάκης, Αθανασίου Π., Μωραΐτης, Καλαγρής, Λαυράκης, Μάνος, Σκόρπος Γ., Σκόρπος Π., Σεβδαλής, Ραφτόπουλος, Πάττας Αν. Επίσης έπαιξαν και οι Χατζημάρτης, Τριαλιώνης, Καρδούλιας, Καπέσιος, Πάττας Αγγ., Καρίκης, Μαστής.*

Φιλικό με χρήσιμα συμπεράσματα

Ανάμεσα σε Αναγέννηση Ν.Ρ. και Ασπίδα Απ.

ΑΓ. ΑΠΟΣΤΟΛΟΙ

Μετά από ένα ωραίο παιχνίδι Αναγέννηση Ν.Ρ. και Ασπίδα Απ. αναδείχθηκαν ισόπαλες με σκορ 1-1 δίνοντας την ευκαιρία στους προπονητές των δύο ομάδων να βγάλουν χρήσιμα συμπεράσματα.

Φάσεις-Γκολ

40' Σουτ του Λιούρα Σ. στο οριζόντιο.

70' Ο Γεωργαλλής Μ. με σουτ άνοιξε το σκορ 1-0.

83' Ο Παντερής με εύστοχο χτύπημα πέναλτι ισοφάρισε στο τελικό 1-1.

• **Αναγέννηση Ν.Ρ.**

Γεωργαλλής Α., Αγκούριας, Τσιαντούλας, Ζαχαρίας, Θρήσκος, Μανούσος, Λιούρας Σ. Λιούρας Χ., Παπαδημητρίου, Μαυρομούστακος, Γεωργαλλής Μ.

Έπαιξαν και οι Καράμπης, Μπότσης, Μανδουράρης, Αγγελής, Δελιάδης.

• **Ασπίδα Απ.**

Παπαγεωργίου, Μελεούνης, Ρίζος, Σκαρτάδος, Κασιώτης, Διαμαντής, Κοσμάς, Γκιόκας, Παπαστεργής, Κανάκης, Μενοίκος.

Έπαιξαν και οι Καλαφατάς, Καψαλάκης, Παντερής, Δήμουρας, Νάκας, Χατζηνικόλας.

Ψήφισαν... ισοπαλία

Με σκορ 2-2 έληξε το Σάββατο το φιλικό παιχνίδι μεταξύ του Ηρακλή Μ. και του Δαμάγητου στο γήπεδο των Μαριτσών.

Προεκλογική... σύναξη θύμιζε το Σάββατο το απόγευμα το φιλικό παιχνίδι που έγινε στα Μαριτσά μεταξύ του Ηρακλή και του Δαμάγητου, αφού χθες στην αρένα... των εκλογών επρόκειτο να δώσουν την μάχη τους ο πρόεδρος των γηπεδούχων Γιώργος Παπαδημήτρης και ο τεχνικός του σωματείου του Θεολόγου Σταμάτης Κούρος.

Όσον αφορά στο παιχνίδι που έληξε ισόπαλο με 2-2, ήταν και για τις δυο ομάδες ένα δυνατό τεστ εν όψει της συνέχειας. Από την μια για τον τεχνικό του Ηρακλή που έχει κάνει δυναμικό ξεκίνημα στην α' κατηγορία, ήταν μια καλή ευκαιρία για δει σε τι κατάσταση είναι οι παίκτες του, αλλά και για να δώσει ευκαιρία σε παίκτες που δεν χρησιμοποίησε στις πρώτες αγωνιστικές του πρωταθλήματος. Από την άλλη, ο Δαμάγητος που έχει φέτος υψηλούς στόχους, θα δώσει στο τέλος του μήνα το πρώτο του παιχνίδι για την β' κατηγορία.

Το φιλμ του αγώνα

20' Ο Καλούδης με πλασέ μέσα από την περιοχή άνοιξε το σκορ για τον Δαμάγητο.

30' Ο Καρίκης με πλασέ ισοφάρισε για το συγκρότημα του Ανδρέα Βλασόπουλου (1-1).

38' Ο Μακρής μακρινό σουτ έδωσε την πρωτοπορία στην ομάδα του (2-1).

89' Ο Τσαλίκης με πλάγιο σουτ «έγραψε» το τελικό 2-2.

• **Ηρακλής Μ:** *Κοσμάς, Λορέτζος, Τσούφιος, Παπακωνσταντής, Μπιλιάς Γ., Μπαρμπόσα, Μακρής, Καρίκης, Κωνσταντόπουλος, Δράκος, Λενιού. Επίσης έπαιξαν και οι Χατζηκωνσταντής Κ., Χατζηκωνσταντής Ε., Χατζηδιάκου, Γεωργαρέλλης, Παπακωνσταντής Σ., Σαββιδάκης.*

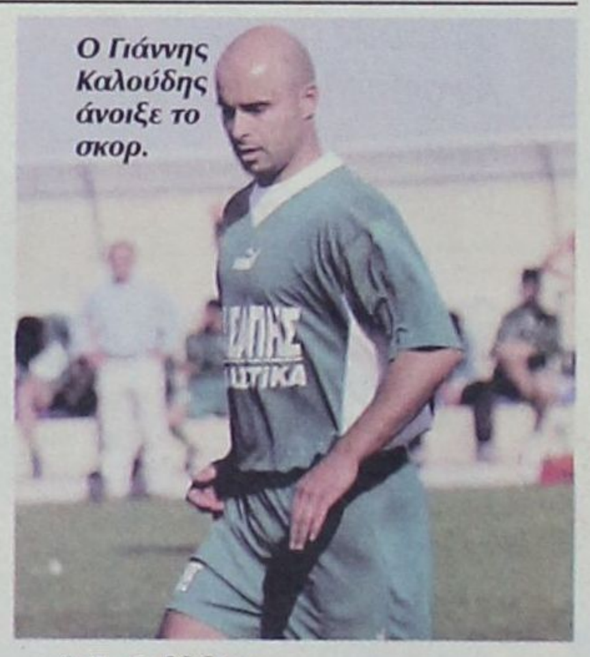

Ο Γιάννης Καλούδης άνοιξε το σκορ.

• **Δαμάγητος:** *Τσιροδήμος, Κατσαράς, Καραγιάννης Ν., Κουτσούκης, Καραγιάννης Κ., Πίλο, Μπάλας, Μέμα, Λοίζος, Καλούδης, Καραγιάννης Δ. Επίσης έπαιξαν και οι Ζαγκανίκας, Χατζηνικόλας, Τσαλίκης, Πάντος, Ζαγοριανός, Χατζησάββας, Φιλίππου.*

• *Με 7-0 επιβλήθηκε ο Ζευς σε φιλική αναμέτρηση της νεοσύστατης ομάδας του Κάστρου.*

«Αλωσε» το Κάστρο

Με 7-0 νίκησε το Σάββατο το απόγευμα στους Αγίους Αποστόλους σε φιλική αναμέτρηση ο Ζευς την νεοσύστατη ομάδα του Κάστρου, σε ένα παιχνίδι που δεν μπορεί να γίνει κριτική.

Το σκορ άνοιξε στο 15' ο Τσάκε με σουτ. Το 2-0 έγινε από τον Κεφάλα με πλασέ στο 23'. Στο δεύτερο ημίχρονο κατέρρευσε το Κάστρο και άρχισε ο χορός των γκολ από τον «Ζευς». Στο 55' ο Νικολίτσης σημείωσε με πλασέ το 3-0. Στο 60' ο ίδιος παίκτης ανέβασε τον δείκτη του σκορ με σουτ στο 4-0. Στο 65' ο Νικολίτσης έκανε χατ-τρικ γράφοντας το 5-0. Ο Καρύπης στο 68' πέτυχε το 6-0 και ο Μίρτσεβ στο 75' διαμόρφωσε το τελικό 7-0.

• **Ζευς:** *Κουρζάκης, Τσάκε, Ρούτσης, Κεφάλας, Καρύπης, Καβουκλής, Μαρκόπουλος, Χριστοδούλου, Εμίρογλου, Μίρτσεβ, Λόλης. Επίσης έπαιξαν και οι Σακκής, Νικολίτσης, Σαλονικιός, Ροδίτης Κ., Δελίδης, Βολιώτης, Φύκας.*

• **Κάστρο:** *Αλφαρής, Κουγιουμτζάκης, Μπότσης, Καραβολάκης, Ροδίτης Σ., Βαγιανάκης, Μουστάκας, Ρούφας, Αρναουτάκης, Βουλής, Λαγός. Επίσης έπαιξαν και οι Λιβανίου, Γούλας, Παπαντωνάκης, Ντανοβασίλης, Μελίγκας, Γεωργίου, Κίσσας.*

Διαφορά κλάσης...

Η Κατταβιά νίκησε προχθές σε φιλικό παιχνίδι στο Γεννάδι με 5-2 την Ομόνοια.

Νικήτρια έφυγε προχθές το απόγευμα από το γήπεδο του Γενναδίου η Κατταβιά, που νίκησε 5-2 την Ομόνοια σε φιλικό παιχνίδι.

Αν και τις δυο ομάδες χωρίζουν δυο κατηγορίες, έγινε ένα καλό παιχνίδι με αρκετές φάσεις και πολλά γκολ.

Το σκορ άνοιξε στο 10' ο Στεφανάκης με σουτ, ενώ πέντε λεπτά αργότερα ο Μπιλιάς με τον ίδιο τρόπο διπλασίασε τα τέρματα της ομάδας του. Το πρώτο ημίχρονο έληξε τελικά με 2-1 καθώς ο Παπάς μετά από πάσα του Καρασάββα μείωσε στο ένα γκολ την διαφορά. Στο β' μέρος οι γηπεδούχοι μπήκαν πιο δυνατά και κατάφεραν να ισοφαρίσουν στο 60' με απευθείας εκτέλεση κόρνερ(!) του Στ. Πιζήμολα. Από εκεί και πέρα όμως, οι παίκτες του Μανώλη Φρατζή πάτησαν... γκάζι και με τρία τέρματα σε 20 λεπτά πήραν την νίκη. Στο 62' ο Στεφανάκης με σουτ έβαλε και πάλι μπροστά στο σκορ την ομάδα του (3-2). Μετά από πέντε λεπτά ο ίδιος παίκτης με το τρίτο του προσωπικό γκολ πέτυχε το 4-2. Το τελικό 5-2 «έγραψε» ο Μερκούρης με σουτ.

• ***Ομόνοια:*** *Νικήτας, Χατζηκώστας, Καρασάββας Π., Καρασάββας Κ., Κωνσταντόπουλος, Μπαϊράμης Σ., Πιζήμολας Τ., Πιζήμολας Στ., Πιζήμολας Γ., Παπάς, Κουνουπιώτης. Επίσης έπαιξαν και οι Μυσιρλής, Χατζηκώστας Κ.*

• ***Κατταβιά:*** *Δατσέρης, Κυριακίδης, Δεικτάκης, Φουντής, Κυπριώτης, Κυριακάκης, Αρτεμίου, Μπιλιάς, Καβουκλής Κ., Μερκούρης, Στεφανάκης. Επίσης έπαιξαν και οι Μέντος, Χατζηδημητρίου.*

Αθλητική ΓΝΩΜΗ

μ ΠΑΣΚΕΤ - ΣΤΙΒΟΣ

Δεν χωράει εφησυχασμός

Ένα ακόμα ντέρμπι περιμένει τον Κολοσσό την Τετάρτη.

Σήμερα θα ανακοινωθεί το αγωνιστικό πρόγραμμα της Τετάρτης από την ΕΟΚ καθώς και οι αποφάσεις της επιτροπής πρωταθλήματος. Η ώρα διεξαγωγής του αγώνα με τον Ιωνικό Λαμίας δεν αναμένεται να αλλάξει καθώς μέχρι και το Σάββατο δεν είχε ζητηθεί κάτι τέτοιο από τους φιλοξενούμενους οπότε μεθαύριο στις 17.30' το Βενετόκλειο πρέπει να γεμίσει από φίλους των «θαλασσί» μιας και το παιχνίδι με τους νεοφώτιστους μόνο εύκολο δεν είναι!

Ο χειρότερος εφιάλτης του **Γιώργου Ζευγώλη** είναι να περάσει στην ομάδα η «φιλοσοφία του Μίλωνα». Το γεγονός ότι πρόκειται για εντός έδρας παιχνίδι απέναντι σε μία πρωτοεμφανιζόμενη στην κατηγορία ομάδα δεν σημαίνει ότι τους γηπεδούχους περιμένει ένα άνετο απόγευμα. Ο Ιωνικός Λαμίας είναι ένας ιδιαίτερα επικίνδυνος αντίπαλος που αν υποτιμηθεί μπορεί εύκολα να κάνει τη ζημιά. Γι' αυτό και ο έμπειρος τεχνικός επισημαίνει σε κάθε ευκαιρία στους παίκτες του ότι απαιτείται πολύ μεγάλη προσοχή. «***Το ματς είναι ντέρμπι αλλά από εμάς εξαρτάται αν θα το κάνουμε εύκολο ή δύσκολο***» τονίζει χαρακτηριστικά ενθυμούμενος το διπλό πρόσωπο των «θαλασσί» στην πρεμιέρα με τους Νεοσμυρνιώτες. Ξεκίνησαν δυνατά και στη συνέχεια ζορίστηκαν γιατί το επέτρεψαν οι ίδιοι.

Ποιος είναι ο Ιωνικός Λαμίας:

Ο **Δημήτρης Γεώργαρος** δεν έχει ακόμα αγωνιστεί με τον Ιωνικό καθώς από την αρχή του πρωταθλήματος αντιμετωπίζει πρόβλημα θλάσης στο δικέφαλο. Ο 30χρονος πλέι μέικερ ακολουθεί εδώ και δύο εβδομάδες ειδική θεραπεία και θεωρείται πιθανή η πρώτη του συμμετοχή στον αγώνα με τον Κολοσσό.

Ο παίκτης που δεν έχει αποδώσει ακόμα αυτό που θα περίμεναν οι ιθύνοντες των νεοφώτιστων είναι ο **Σωκράτης Γκιζόγιαννης**. Στα τρία παιχνίδια έχει αγωνιστεί ελάχιστα (περίπου εφτά λεπτά συνολικά!) και δεν έχει πάρει σχεδόν καθόλου προσπάθειες.

Σταθερή αξία ο **Μάνθος Σοφογιάννης** (ο οποίος πάντως απέναντι στον Κολοσσό δεν έχει κάνει καλές εμφανίσεις), ο **Κώστας Τότσιος** και ο **Θοδωρής Βαρδιάνος**.

Η ευχάριστη έκπληξη ακούει στο όνομα **Γιώργος Μπέλλης**. Ο 22χρονος σέντερ έχει πάρει ψήφο εμπιστοσύνης από τον **Δημήτρη Λιόγα** και μέχρι στιγμής τον δικαιώνει.

Το ρόστερ:

ΟΝΟΜΑ	ΗΛΙΚΙΑ	ΥΨΟΣ	ΘΕΣΗ
4. Γεώργαρος Δημήτρης	30	1.87	p.m.
5. Σοφογιάννης Γιάννης	29	1.86	g
6. Σοφογιάννης Μάνθος	28	1.88	g
7. Μπούχερτ Χέρμαν	27	2.02	f
8. Κουρής Μιχάλης	32	1.95	g
9. Βαρδιάνος Θοδωρής	26	1.93	g
10. Κερασοβίτης Γιώργος	25	1.90	p.m.
11. Κουτκιάς Γιάννης	31	2.02	f
12. Γκιζόγιαννης Σωκράτης	24	2.02	f
13. Μπέλλης Γιώργος	22	2.10	c
14. Γέρεμιτς Μίλαν	29	2.10	c
15. Κακαρούδης Κώστας	23	2.05	p.f.
16. Φούντας Ηλίας	20	1.97	f
17. Τότσιος Κώστας	28	1.91	g



Δεν υποτιμά τον Ιωνικό Λαμίας ο Κολοσσός.

**μετάθεση του αγώνα με την Χαλκίδα ζήτησαν τα Τρίκαλα. Η ομάδα της Θεσσαλίας έκανε αίτημα για διεξαγωγή του παιχνιδιού την Πέμπτη αντί την Τετάρτη καθώς την ίδια μέρα παίζει και η ποδοσφαιρική ομάδα της πόλης με το Πολύκαστρο.

** στο φιλικό του Σαββάτου με τον Μακεδονικό, έκανε την εμφάνισή του με τη φανέλα του Ηρακλή ο **Νίκος Κούβελας** ο οποίος φαίνεται να είναι τελικά κοντά στην επιστροφή του στον "γηραιό".

Κάτι διαφορετικό

- ***Ξεχωριστή αίγλη θα έχουν οι 20οί Αιγαιοπελαγίτικοι Αγώνες που θα γίνουν στην Κω 28-29 Οκτωβρίου.***
- ***Εκεί θα δώσουν το «παρών» για να βραβευτούν οι Κώστας Δουβαλίδης και Δημήτρης Ρέγας με τους προπονητές τους.***

Δώδεκα μέρες έχουν μείνει πλέον για την έναρξη των 20ών Αιγαιοπελαγίτικων Αγώνων στίβου που θα γίνουν στην Κω και πρόκειται να δώσουν μια άλλη νότα στο νησί, αφού εκεί θα χτυπάει για δύο μέρες η καρδιά του κλασικού αθλητισμού στο αρχιπέλαγος.

Η ΕΑΣ Δωδεκανήσου σε συνεργασία με τον ΣΕΓΑΣ και το υπουργείο Αιγαίου και Νησιωτικής Πολιτικής, κάνουν ό,τι μπορούν για να στεφθούν οι αγώνες αυτοί με επιτυχία, φιλοξενώντας άψογα τους 450 αθλητές και τους 150 περίπου συνοδούς που θα βρεθούν εκεί.

Επικεφαλής της οργανωτικής επιτροπής στην Κω είναι ο Βασίλης Κεφαλάς, ο οποίος μαζί με τους συνεργάτες του προσπαθούν να κάνουν αυτή τη διοργάνωση να ξεχωρίσει σε σχέση με τις προηγούμενες και να δώσει κάτι το διαφορετικό στους συμμετέχοντες.

Συνολικά σαράντα δύο σωματεία απ' όλο το Αιγαίο θα συμμετάσχουν στους αγώνες ενώ από τα Δωδεκάνησα θα βρεθούν εκεί έντεκα ομάδες, πολλές από τις οποίες θα παίξουν πρωταγωνιστικό ρόλο με τους αθλητές που διαθέτουν.

Ο αριθμός των αθλητών που εκπροσωπούν το κάθε σωματείο βγαίνει από τη βαθμολογία του στην πανελλήνια κατάταξη την προηγούμενη αγωνιστική περίοδο και με βάση αυτό, ο Καζώνης θα έχει την πολυπληθέστερη αποστολή.

Πενήντα οκτώ άτομα με ειδικές ανάγκες θα ταξιδέψουν από τη Ρόδο στο νησί του Ιπποκράτη για τους Αιγαιοπελαγίτικους Αγώνες, αφού στην όλη διοργάνωση περιλαμβάνονται αγωνίσματα για τους πραγματικούς πρωταθλητές της ζωής.

Όλα τα σωματεία θα μεταβούν ακτοπλοϊκώς στην Κω ενώ οι αθλητές από το νησί μας πρόκειται να αναχωρήσουν την Παρασκευή το βράδυ για να είναι έτοιμοι να αγωνιστούν το απόγευμα του Σαββάτου.

Στην παρέλαση που θα γίνει για τον εορτασμό της 28ης Οκτωβρίου, στην πόλη της Κω θα παρελάσουν κάποια παιδιά με τη σημαία των Αιγαιοπελαγίτικων Αγώνων, για να δοθεί μια αίγλη ξεχωριστή και να πάνε όσο γίνεται περισσότεροι φίλοι του στίβου στο Νέο Στάδιο Ανταγόρα.

Σε ειδική εκδήλωση θα βραβευτούν οι Άννα Μανιά, Ουρανία Ρεμπούλη και Αγγελική Ζαγοριανού που πήραν χρυσό μετάλλιο σε πανελλήνια πρωταθλήματα ενώ έχει κληθεί ο Κώστας Δουβαλίδης με τον προπονητή του Μπάμπη Σδράλο όπως και ο Μυτιληνιός Δημήτρης Ρέγας με τον Γιώργο Αναγνωστόπουλο.

Τέλος, είκοσι επτά κριτές από τα Δωδεκάνησα θα είναι στους Αιγαιοπελαγίτικους Αγώνες ενώ άλλοι εφτά για κάθε μια από τις υπόλοιπες τρεις ΕΑΣ του Αιγαίου (Λέσβου, Χίου-Σάμου, Κυκλάδων), θα είναι παρόντες.

Τα αγωνίσματα ανά κατηγορία που περιλαμβάνονται στο πρόγραμμα των Αιγαιοπελαγίτικων Αγώνων, είναι τα παρακάτω:

Παμπαίδες-Παγκορασίδες Β': 60μ, 600μ.

Παμπαίδες Α: 80μ, 1000μ, 3000μ με εμπόδια, μήκος, σφαιροβολία

Παγκορασίδες Α': 80μ, 1000μ, μήκος σφαιροβολία

Παίδες: 200μ, 1500μ, σφαιροβολία

Κορασίδες: 200μ, 1500μ, 100μ με εμπόδια

Άνδρες: 100μ, 400μ, 800μ, 3000μ, 5000 βάδην, ύψος, μήκος, σφαιροβολία, δισκοβολία, ακοντισμός , 4χ100μ

Γυναίκες: 100μ, 400μ, 800μ, 3000μ, ύψος, μήκος, σφαιροβολία, δισκοβολία, ακοντισμός 4χ100μ.

Το πρόγραμμα έχει ως εξής:

Σάββατο 28 Οκτωβρίου

16.00 Τελετή Έναρξης
17.00 100 Μ. Γυναικών Τελικές Σειρές
17.00 Μήκος Παγκορασίδων Α' Τελικός
17.00 Σφαιροβολία Γυναικών Τελικός
17.15 100 Μ. Ανδρών Τελικές Σειρές
17.15 Ακοντισμός Ανδρών Τελικός
17.30 1.000 Μ. Παγκορασίδων Α' Τελικές Σειρές
17.30 Ύψος Ανδρών Τελικός
17.40 1.000 Μ. Παμπαίδων Α' Τελικές Σειρές
18.00 60 Μ. Παγκορασίδων Β' Τελικές Σειρές
18.15 Σφαιροβολία Παίδων Τελικός
18.25 60 Μ. Παμπαίδων Β' Τελικές Σειρές
18.45 Μήκος Παμπαίδων Α' Τελικός
18.50 800 Μ. Γυναικών Τελικές Σειρές
19.00 800 Μ. Ανδρών Τελικές Σειρές
19.00 Ακόντιο Γυναικών Τελικός
19.15 600 Μ. Παγκορασίδων Β' Τελικές Σειρές
19.30 600 Μ. Παμπαίδων Β' Τελικές Σειρές
19.30 Σφαιροβολία Ανδρών Τελικός
19.45 400 Μ. Γυναικών Τελικές Σειρές
20.00 400 Μ. Ανδρών Τελικές Σειρές
20.20 100 Μ. Εμπόδια Κορασίδων Τελικές Σειρές
20.30 Αγωνίσματα Ατόμων Με Ειδικές Ανάγκες
20.45 5.000 Μ. Βάδην Ανδρών Τελικός

Β' Ημέρα - Κυριακή 29 Οκτωβρίου 2006

16.00 300 Μ. Εμπόδια Παμπαίδων Α' Τελικές Σειρές
16.00 Ύψος Γυναικών Τελικός
16.00 Μήκος Ανδρών Τελικός
16.00 Σφαιροβολία Παγκορασίδων Α' Τελικός
16.00 Δισκοβολια Ανδρών Τελικός
16.20 80 Μ. Παγκορασίδων Α' Τελικές Σειρές
16.50 80 Μ. Παμπαίδων Α' Τελικές Σειρές
17.20 1.500 Μ. Κορασίδων Τελικός
17.20 Σφαιροβολία Παμπαίδων Α' Τελικός
17.30 1.500 Μ. Παίδων Τελικός
17.30 Μήκος Γυναικών Τελικός
17.30 Δισκοβολία Γυναικών Τελικός
17.45 200 Μ. Κορασίδων Τελικές Σειρές
18.00 200 Μ. Παίδων Τελικές Σειρές
18.15 3.000 Μ. Γυναικών Τελικός
18.35 3.000 Μ. Ανδρών Τελικός
19.00 Αγωνίσματα Ατόμων Με Ειδικές Ανάγκες
19.30 4 Χ 100 Μ. Γυναικών Τελικές Σειρές
19.45 4 Χ 100 Μ. Ανδρών Τελικές Σειρές
20.15 Τελετή Λήξης

Από εμπορικό κατάστημα της Ρόδου

ΖΗΤΕΙΤΑΙ

πωλήτρια

με γνώσεις διακόσμησης και αρχιτεκτονικής εσωτερικού χώρου και σχεδιάστρια.

Αποστολή βιογραφικών με επισυναπτόμενη φωτογραφία: Λεμεσού 20-22 Ρόδος, τ.κ. 85100, τηλ. επικοιν. 2241039083

ΜΑΤ4556(Γ)

Crete & Rhodes
CAPSIS
Convention Centers & Resort Hotels

Το ξενοδοχείο και Συνεδριακό Κέντρο Sofitel Capsis Ρόδου ζητάει:

ΝΥΧΤΕΡΙΝΟ RECEPTIONIST
NIGHT AUDITOR
Για όλο τον χρόνο
Υπόψη Στάμου Αντώνη

ΞΕΝΟΔΟΧΕΙΟ SOFITEL CAPSIS ΡΟΔΟΥ
Ιξιά 85100, Ρόδος
Φαξ: 22410-20900

Για περισσότερες πληροφορίες:
Τηλ. 22410-25015

ΜΑΤ4655(Γ)

ΠΩΛΟΥΝΤΑΙ

από ξενοδοχείο στην Ιξιά

3 ψυγεία βιτρίνες για super market.
Τιμή ευκαιρίας

Πληρ. τηλ. 2241023021

ΜΧΠ1145

ΕΘΝΙΚΗ ΑΣΦΑΛΙΣΤΙΚΗ

ΓΡΑΦΕΙΟ ΠΩΛΗΣΕΩΝ ΡΟΔΟΥ

Στα πλαίσια δημιουργίας νέου τμήματος πωλήσεων ζητάμε **5 νέους-νέες** για την προώθηση προϊόντων του ομίλου της Εθνικής Τράπεζας.

ΠΡΟΫΠΟΘΕΣΕΙΣ:
- Φιλοδοξία για καριέρα και έντονη επιθυμία για αύξηση εισοδήματος
- Άνεση στην επικοινωνία
- Οργανωτικές ικανότητες

ΠΑΡΟΧΕΣ:
- Δυνατότητα απόκτησης κρατικού πτυχίου ασφαλιστικών σπουδών
- Μηνιαία αμοιβή
- Bonus
- Συνεχής εκπαίδευση
- Ομαδική ασφάλιση
- Επαγγελματική εξέλιξη
- Ταξίδια

ΠΛΗΡΟΦΟΡΙΕΣ-ΒΙΟΓΡΑΦΙΚΑ:
Σ. ΒΕΝΙΖΕΛΟΥ 1 ΡΟΔΟΣ
ΤΗΛ.: 22410-38338, 36274, 34586

ΜΑΤ4649(Γ)

aldemar
HOTELS & SPA

Ο όμιλος ALDEMAR Hotels & Spa προσφέρει ευκαιρίες ανάπτυξης και σταδιοδρομίας στα ξενοδοχεία της Ρόδου.

Paradise Royal Mare*****
Paradise Village ****

σε ενδιαφερόμενους Επαγγελματίες του Ξενοδοχειακού χώρου με υψηλούς στόχους και **ζητά** για τη σαιζόν 2007

ROOMS DIVISION MANAGER
ROOMS DIVISION ASSISTANT
RESERVATIONS MANAGER

Παρακαλούμε όπως αποσταλεί βιογραφικό με συνοδευτική επιστολή, αναφέροντας τον κωδικό ΠΡΟ, καθώς και τη θέση
Υπόψη: Κας Βίκυ Μαλταμπέ
e-mail: hrrodos@aldemarhotels.com
Τηλ.: 2241054472, Fax: 2241054474

Διεύθυνση: ΤΜΗΜΑ ΑΝΑΠΤΥΞΗΣ & ΠΟΙΟΤΗΤΑΣ
Ξενοδοχείο PARADISE ROYAL MARE-
Καλλιθέα 85100, Ρόδος

ΜΑΤ4595(1)(Γ)

SAVVAIDIS & Associates
Estate Agents & Consultants

ΠΩΛΕΙΤΑΙ ΣΕ ΑΠΟΚΛΕΙΣΤΙΚΗ ΔΙΑΘΕΣΗ

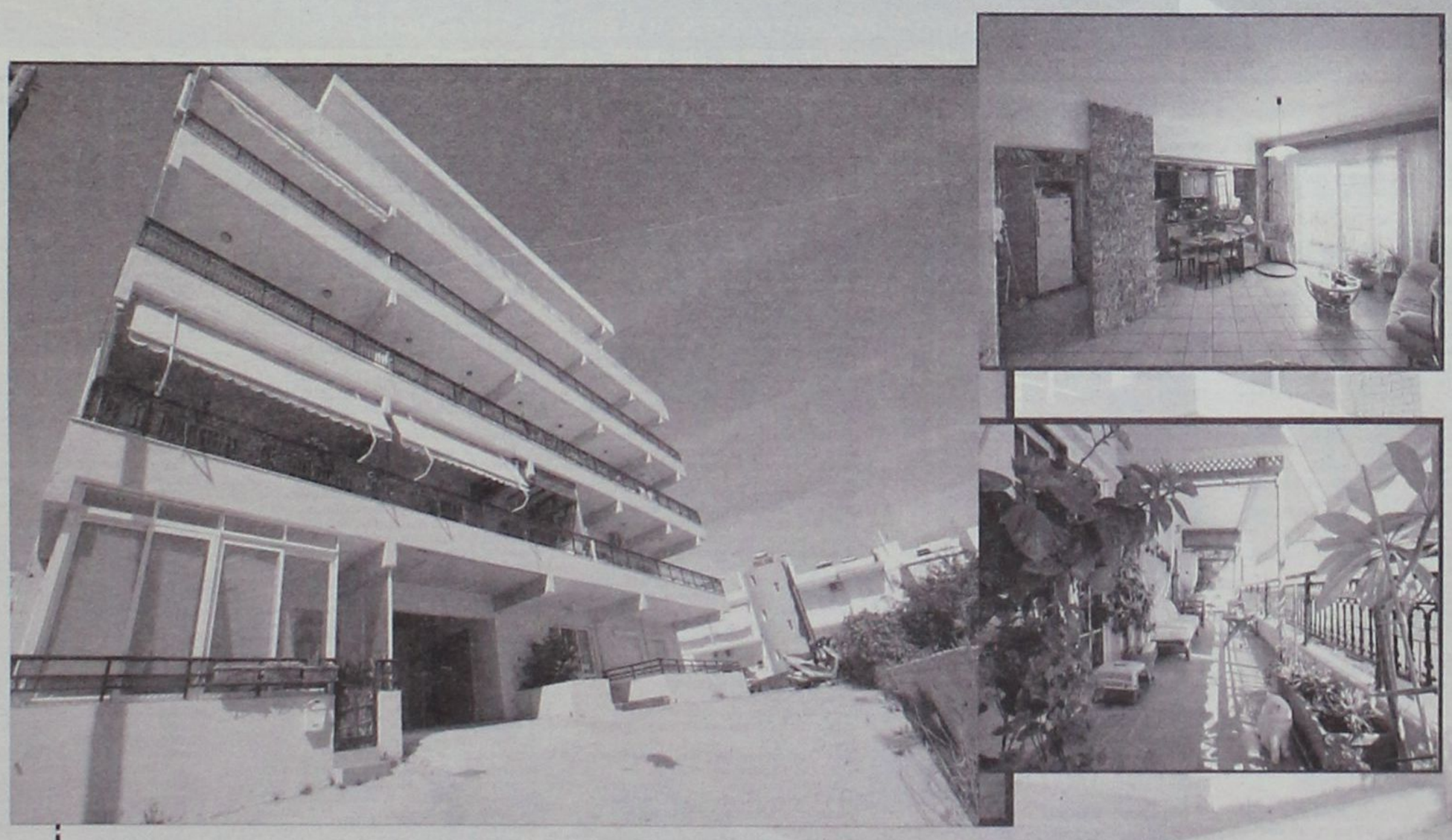

Διαμέρισμα Ά ορόφου με θέα θάλασσα, 118 τμ, 30 τμ βεράντα θέση πάρκινγκ, υλικά πρώτης ποιότητας. Περιλαμβάνει 3 υπνοδωμάτια, 2 μπάνια, πλήρως εξοπλισμένη κουζίνα, κεντρικό κλιματισμό.
210,000 €...(ref:3278)

*** Πάνω από 3,000 ακίνητα στην διάθεση σας**

Γρ. Λαμπράκη 14 & Αμερικής, Ρόδος
Τηλ 22410-26281 fax 22410-34663

ΣΑΒΒΑΙΔΗΣ & Συνεργατες
Μεσιτες & Συμβουλοι Ακινητων

Από γραφείο Γεν. Τουρισμού στην Ιαλυσό

ΖΗΤΕΙΤΑΙ κοπέλα

με προϋπηρεσία για μόνιμη εργασία, γνώστης των προγραμμάτων κρατήσεων Galileo και Forthcrs.

Πληρ. τηλ. 6932706006 ΜΖΤ111009(Γ)

---

aldemar HOTELS & SPA

Ο όμιλος ALDEMAR Hotels & Spa προσφέρει ευκαιρίες ανάπτυξης και σταδιοδρομίας στα ξενοδοχεία της Ρόδου.

Paradise Royal Mare*****
Paradise Village ****

σε ενδιαφερόμενους Επαγγελματίες του Ξενοδοχειακού χώρου με υψηλούς στόχους και **ζητά** για τη σαιζόν 2007

ΠΡΟΣΩΠΙΚΟ ΟΛΩΝ ΤΩΝ ΕΙΔΙΚΟΤΗΤΩΝ

Παρακαλούμε όπως αποσταλεί βιογραφικό με συνοδευτική επιστολή, αναφέροντας τον κωδικό ΠΡΟ, καθώς και τη θέση
Υπόψη: Κας Βίκυ Μαλταμπέ
e-mail: hrrodos@aldemarhotels.com
Τηλ.: 2241054472, Fax: 2241054474

Διεύθυνση: ΤΜΗΜΑ ΑΝΑΠΤΥΞΗΣ & ΠΟΙΟΤΗΤΑΣ
Ξενοδοχείο PARADISE ROYAL MARE-
Καλλιθέα 85100, Ρόδος ΜΑΤ4595(2(Γ)

ΦΙΛΟΛΟΓΟΣ ΑΓΓΛΙΚΩΝ

με master γλωσσολογίας και 17χρονη εμπειρία παραδίδει ιδιαίτερα μαθήματα στον χώρο της.
Πληρ. τηλ. 6974992630
(κοντά στο Βενετόκλειο) ΜΑΤ4617(Γ)

ΑΝΕΓΕΡΣΙΣ Α.Ε.
ΟΙΚΟΔΟΜΙΚΕΣ & ΕΜΠΟΡΙΚΕΣ ΕΠΙΧΕΙΡΗΣΕΙΣ

ΠΩΛΟΥΝΤΑΙ

1. **ΚΑΤΑΣΤΗΜΑ** 75 τ.μ. με θέση στάθμευσης στην Κων. Τσαλδάρη.
2. **ΔΙΑΜΕΡΙΣΜΑ** 129 τ.μ. στον β' όροφο με θέση στάθμευσης στην Κων. Τσαλδάρη.
3. **ΔΙΑΜΕΡΙΣΜΑ** 135 τ.μ. ρετιρέ με θέση στάθμευσης στην Κων. Υδραίου.
4. **ΜΟΝΟΚΑΤΟΙΚΙΕΣ** 135 τ.μ. στην περιοχή Γεννάδι.
5. **ΜΟΝΟΚΑΤΟΙΚΙΕΣ** 80 και 90 τ.μ. στα Λειβάδια Τήλου.

ΑΝΑΛΑΜΒΑΝΟΥΜΕ:
ΑΝΤΙΠΑΡΟΧΕΣ-ΑΓΟΡΕΣ
ΟΙΚΟΠΕΔΩΝ-ΑΝΤΑΛΛΑΓΕΣ

Αλεξανδρουπόλεως 2 • Ρόδος
Τηλ. 2241067267/Fax: 2241061297

ΜΕ ΤΗΝ ΠΟΛΥΕΤΗ ΠΕΙΡΑ
ΤΟΥ ΝΙΚΟΛΑΟΥ ΜΙΧΑΛΗ
ΤΗΛ. 6936550251

ΥΠΕΥΘΥΝΟΣ
ΝΙΚΟΛΑΟΥ ΦΩΤΗΣ
ΤΗΛ. 6936550250

ΑΕ955

Από την εταιρεία
ΞΕΝΑΚΗΣ ΗΛΕΚΤΡΟΚΟΣΜΟΣ

ΖΗΤΕΙΤΑΙ

άτομο έως 30 ετών

με δίπλωμα οδήγησης Γ' κατηγορίας για το τμήμα μεταφορών και αποθήκης.

Πληρ. τηλ. 2241026597 (εσωτ. 111-112)
ΧΠΕΜΠ179

Η ΞΕΝΑΚΗΣ ΑΥΤΟΚΙΝΗΤΑ
ΖΗΤΑΕΙ ΓΙΑ ΤΟ ΤΜΗΜΑ ΜΕΤΑΧΕΙΡΙΣΜΕΝΩΝ

ΠΩΛΗΤΗ

Με τα παρακάτω προσόντα:
Γνώση για το αυτοκίνητο
Γνώση για Η/Υ
Άνεση επικοινωνίας και διάθεση για εργασία σε ένα απαιτητικό περιβάλλον.

Προσφέρουμε:
Εκπαίδευση σε τεχνικές πωλήσεων
Εξέλιξη στον χώρο του αυτοκινήτου
Μισθό και Bonus

Οι ενδιαφερόμενοι να απευθύνονται στην κα Κατερίνα Χούλλη.

Ξενάκης Μεταχειρισμένα 10 χλμ. Ρόδου-Λίνδου
Αγορές Πωλήσεις Ανταλλαγές
Μεταχειρισμένων Αυτοκινήτων
Τηλ. 2241086800-Fax: 2241086007 ΧΠΑΑΥ011

Mediterranean Real Estate Agency

Houses of Sea & Sun

Σύμβουλοι και φίλοι για μια ζωή!

ΗΡΑΚΛΗΣ Δ.ΧΟΡΟΖΙΔΗΣ

Μεσίτης & Σύμβουλος επενδύσεων Ακίνητης Περιουσίας

Προώθηση και Προβολή των ακινήτων σας και στο εξωτερικό / Αναλαμβάνουμε και εκδόσεις δανείων

Πωλήσεις Μονοκατοικιών- Μεζονέτων

- **Ρόδος.** Περιοχή Μηδεια. Πωλείται νεόδμητη μεζονέτα 140 τ.μ. 3 υ/δ, πλήρως εξοπλισμένη, με κεντρική θέρμανση,τ ζάκι και κήπο, σε ήσυχη περιοχή.(Κωδ. 530)
- **Ρόδος. Ροδίνι.** Νεόδμητες μεζονέτες 3 επιπέδων πλήρως εξοπλισμένες. (Κωδ. 570).
- **Ρόδου-Καλλιθέας.** Συνοικισμός «Θεοτόκος», 2 Μεζονέτες διώροφες με υπόγειο 116τ.μ η μία, στα μπετά, με απέραντη θέα στη θάλασσα. (Κωδ. 546).
- **Ιαλυσός.** Μεζονέτα διώροφη 124 τμ. 3 υπνοδωματίων, 2 μπάνια με κλιματισμό και ηλιακό σε κεντρικό σημείο της Ιαλυσού. (Κωδ. 427).
- **Παστίδα.** Ανεξάρτητες μεζονέτες λούξ κατασκευής, 150 τμ. σε οικόπεδα των 340 τμ. Παραδίδονται στα μπετά και τελειωμένες. (Κωδ. 456).
- **Παστίδα.** Μεζονέτα μοντέρνας αρχιτεκτονικής 175τ.μ σε οικόπεδο 1000τ.μ 3υ/δ, πλήρως εξοπλισμένο, σε ήσυχη περιοχή.(Κωδ. 545).
- **Κρεμαστή.** Νεόδμητη μεζονέτα 140τ.μ και 4 studios των 25τ.μ το καθένα πλήρως εξοπλισμένα, κοντά στη θάλασσα. (Κωδ.550)
- **Κρεμαστή.** Μονοκατοικία 100 τμ σε οικόπεδο 132 τμ, 3 υ/δ, πλήρως ανακαινισμένη, σε κεντρικό σημείο, με υπόλοιπο δόμησης (αέρας). (Κωδ. 372).
- **Παραδείσι.** Διώροφη μονοκατοικία 80τ.μ, 2 υ/δ πλήρως ανακαινισμένη.(Κωδ. 480).
- **Παραδείσι.** Μονοκατοικία 85τ.μ αποτελούμενη από 2 ανεξάρτητες γκαρσονιέρες των 42τ.μ, με αυλή, πλήρως ανακαινισμένη. (Κωδ. 478).
- **Παραδείσι.** Επί της Ανθούλας Ζερβού 3όροφη μονοκατοικία 4υ/δ συνολ. επιφ. 127τ.μ (Κωδ. 506).
- **Θεολόγος.** Διώροφη μονοκατοικία 120 τμ σε οικόπεδο 4700 τμ. 60μ από τη θάλασσα με απέραντη θέα. (Κωδ 201).
- **Κοσκινού.** Μεζονέτες 240 τμ. στα μπετά ή τελειωμένες, σε οικόπεδο 1000 τμ. (Κωδ. 526).
- **Κοσκινού.** Σε οικόπεδο 1000 τ.μ. μεζονέτα 270τ.μ, 3 επιπέδων, υπερπολυτελούς κατασκευής στη θέση Απάνεμος (κοντά στην Ευρωκλινική). (Κωδ.488).
- **Κοσκινού.** Οικισμός Αγ. Μαρίνας, Μεζονέτες συνολ. επιφ. 131.58τ.μ διώροφες με υπόγειο στα μπετά και σε οικόπεδο 677τ.μ η κάθε μία. (Κωδ.542)
- **Αφάντου.** Μεζονέτα υπερπολυτελούς κατασκευής 230τμ με 70τμ βεράντες, 4υ/δ, 3 μπάνια.(κωδ. 295).
- **Αφάντου.** Μονοκατοικία 75 τμ, με 2 υ/δ, και ενιαίο χώρο κουζίνας-καθιστικού με τζάκι.Διαμορφωμένοι εξωτερικοί χώροι 800 τμ , 300 μ από την θάλασσα. (Κωδ.330).
- **Γεννάδι.** Μεζονέτες 117 τμ με διαμορφωμένους εξωτερικούς χώρους (πισίνα, χώρο αθλοπαιδιών, κάσκι, πάρκιν) με θέα τη Θάλασσα. (Κωδ.340).

Πωλήσεις Διαμερισμάτων

- **Ρόδος.** Κων.Υδραίου νεόδμητο διαμέρισμα 100τμ 2 υ/δ πλήρως εξοπλισμένο με θέα. (Κωδ.404).
- **Ρόδος.** Ισόγειο δύάρι 56 τ.μ ανακαινισμένο, σε ήσυχο σημείο 400μ. από το Πανεπιστήμιο.(Κωδ.560)
- **Ρόδος.** Στο κέντρο της πόλης επί της Δημητράκη πωλείται διαμέρισμα 90 τμ, β' ορόφου, ανακαινισμένο. (Κωδ.326).
- **Ρόδος.** Αναλήψη, Νεόδμητο διαμέρισμα 1ου ορόφου, 108τ.μ, πλήρως εξοπλισμένο. (Κωδ. 540).
- **Ρόδος.** Μ.Πετρίδη, Ημιυπ. διαμέρισμα 80 τ.μ. 2 υ/δ. (Κωδ 573).
- **Ιαλυσός.** Στο κέντρο, σε ήσυχη περιοχή πωλείται νεόδμητο ισόγ. διαμέρισμα 115τ.μ. 2 υ/δ πλήρως εξοπλισμένο.(Κωδ.493)
- **Ιαλυσός.** Στο κέντρο, σε ήσυχη περιοχή πωλείται νεόδμητο ισόγ. διαμέρισμα 100τ.μ., με αυλή, πλήρως εξοπλισμένο. (Κωδ.494)
- **Ιαλυσός,** Μεταχειρισμένα διαμερίσματα και γκαρσονιέρες, λεωφ. Ηρακλειδών (πλησίον Ξεν.Φιλέρημος) (Κωδ.463).
- **Παστίδα.** Διώροφη οικοδομή αποτελούμενη από 2 ανεξάρτητα διαμερίσματα 66τ.μ το καθένα.(Κωδ.544).
- **Παραδείσι.** Διαμέρισμα 1ου ορόφου 105τ.μ με 3υ/δ σε καλή κατάσταση, στο ύψωμα του χωριού με θέα. (Κωδ.565).
- **Παραδείσι.** Νεόδμητη οικοδομή, αποτελούμενη από 4 γκαρσονιέρες 55 τμ η κάθε μία, πλήρως εξοπλισμένες (Κωδ.443)
- **Καλυθιές.** Διαμέρισμα ισόγειο 126τ.μ με υπόλοιπο οικοπέδου με δόμηση. (Κωδ.501).
- **Καλυθιές.** Διαμέρισμα 1ου ορόφου, 125τ.μ 3 υ/δ πλήρως εξοπλισμένο. (Κωδ.499).
- **Καλυθιές.** Διαμέρισμα 1ου ορόφου, 130τ.μ μεταχ.(Κωδ.501).
- **Αφάντου.** Σε κεντρικό σημείο, διαμέρισμα 2ου ορόφου 75 τμ σε νεόδμητη πολυκατοικία. (Κωδ.331).
- **Αφάντου.** Νεόδμητα διαμερίσματα 83 τμ. υπερυψωμένου ισογείου, 2 υ/δ, πλήρως εξοπλισμένα (Κωδ.457)

Πωλήσεις Ξενοδοχειακών μονάδων

- **Ρόδος.** Ξενοδοχειακή μονάδα στο κέντρο της πόλης, 110 κλινών, πλήρως ανακαινισμένη, με υποδομή για 12μηνη λειτουργία. (Κωδ.558).
- **Παλιά πόλη.** Ξενώνας , πλήρως ανακαινισμένος και επιπλωμένος, αποτελούμενος από 6 δωμάτια, μεγάλη σοφίτα, χώρο υποδοχής και αυλή 100 τμ. (Κωδ.491).
- **Φαληράκι.** Οικοδομικό συγκρότημα αποτελούμενο από δύο 3όροφες οικοδομές υπερπολυτελούς κατασκευής και επιπλέον άδεια για 3 3όροφες οικοδομές και πισίνα 80 τμ. Πανοραμική θέα. Έκταση συνολικής επιφάνειας 13.200 τμ. (Κωδ.393)
- **Αφάντου.** Σε ύψωμα με πανοραμική θέα, πωλείται ξενοδοχειακή μονάδα που αποτελείται από: 1) 37 δωμάτια (80 κλίνες). 2) 12 δωμάτια ημιτελή (24 κλίνες). 3) Δόμηση για επιπλέον 22 δωμάτια (44 κλίνες). Σύνολο 148 κλίνες. 4) Πισίνα, σνακ μπαρ, εστιατόριο.(Κωδ.343).
- **Πεύκοι.** Συγκρότημα 3 ορόφων, συνολικής επιφάνειας 565 τμ σε οικόπεδο 4.250 τμ. 22 Studios επιπλωμένα, στο roof garden με πανοραμική θέα στη θάλασσα, δυνατότητα δημιουργίας εστιατορίου. Ακίνητο μεγάλης προβολής με άμεση πρόσβαση από τους δύο κεντρικούς δρόμους των Πευκών. (Κωδ.435).
- **Πεύκοι** Ξενοδοχ. Μονάδα 120 κλινών με εστιατόριο, μπαρ και πισίνα συνολ. επιφ. 5500 τ.μ. 700μ. από τη θάλασσα.(Κωδ.460).
- **Σύμη.** Αγ.Τριάδα , συγκρότημα 8 επιπλωμένων στούντιος συνολ. επιφ. 168 τ.μ. με απέραντη θέα στη θάλασσα συνοικ. Λιενή.(Κωδ.459)

Πωλήσεις Παραδοσιακών κατοικιών

- **Ρόδος.** Επί της Βορ. Ηπείρου πωλείται τριώροφο Διατηρητέο, Λιθόκτιστο, Νεοκλασικό κτίριο 400τ.μ. σε οικόπεδο 920 τ.μ. με βοτσαλωτή αυλή, ιδιαίτερης αρχιτεκτονικής σε άριστη κατάσταση. (Κωδ.398).
- **Ρόδος.** Αγ. Ιωάννη Διώροφο, διατηρητέο, νεοκλασικό κτίριο με κήπο, 4 υ/δ και πολλούς βοηθητικούς χώρους, πλήρως ανακαινισμένο, λουξ κατασκευής.(Κωδ.495).
- **Ρόδος.** Αγ. Αναστασία, Διώροφο νεοκλασικό 182τ.μ με αυλή 57τ.μ, ιδιαίτερης αρχιτεκτονικής, σε καλή κατάσταση.(Κωδ. 458)
- **Ρόδος.** Μητρόπολη, νεοκλασικό, διατηρητέο, διώροφο 150τ.μ αναπαλαιωμένο, με έντονα τα αρχιτεκτονικά στοιχεία των αρχών του 20ού αιώνα. Αποτελείται από ενιαία σαλοτραπεζαρία, κουζίνα, 3υ/δ, 2 μπάνια, 1W.C και αυλή 50τ.μ (Κωδ.528)
- **Νιοχώρι.** Λιθόχτιστο, νεοκλασικό, παραδοσιακό, διώροφο αρχοντικό, 285τ.μ, με αυλή και δυνατότητα ανεξάρτητης χρήσης των ορόφων, ιδιαίτερης αρχιτεκτονικής.(Κωδ.543)
- **Παλιά πόλη.** 3όροφη παραδοσιακή κατοικία 95τμ, 3υπνίτων καινούρια κουζίνα και μπάνιο,πλήρως ανακαινισμένο.(Κωδ.250)
- **Παλιά πόλη.** 2όροφη γωνιακή ανακαινισμένη παραδοσιακή κατοικία, 2υ/δ με τζάκι, θέρμανση, με ιδιαίτερα παραδοσιακά στοιχεία, σε ήσυχη περιοχή.(Κωδ.532)
- **Παραδείσι.** Μονοκατοικία 3 χώρων 85 τμ. με μεγάλη αυλή.(Κωδ.298)
- **Παραδείσι.** Παραδοσιακή κατοικία με καμάρα 51τ.μ με αυλή 20τ.μ στο ύψωμα του χωριού.(Κωδ.470)
- **Παραδείσι.** Διώροφη παραδοσιακή κατοικία συνολ. επιφ. 65τ.μ, 1 υ/δ, πλήρως ανακαινισμένη.(Κωδ.479)
- **Κοσκινού.** Παραδοσιακή καμάρα με προσθήκη ορόφου συνολικής επιφάνειας 75 τμ. σε άριστη κατάσταση σε κεντρικό σημείο του χωριού.(Κωδ.430)
- **Κοσκινού.** Ανακαινισμένη παραδοσιακή κατοικία 110 τμ, με αυλή 10 τμ, με επίπεδα διαμορφωμένα σε υ/δ.(Κωδ.358)
- **Κοσκινού.** Γωνιακή παραδοσιακή κατοικία (καμάρα) 110 τμ με ανεξάρτητη κουζίνα, και αυλή 10 τμ. Επιπλωμένη με όλο τον παραδοσιακό εξοπλισμό.(Κωδ.359)
- **Κοσκινού.** Παραδοσιακή κατοικία πλήρως ανακαινισμένη, 75 τμ καθαρού χώρου και συνολο με τους εξωτερικούς 103 τμ.(Κωδ.361)
- **Κοσκινού.** Δύο πέτρινες κατοικίες 61τ.μ και 35τ.μ σε έκταση 2580τ.μ καλλιεργημένη και δεντροφυτεμένη.(Κωδ.452)
- **Μαλώνα.** Παραδοσιακή πετρόχτιστη καμάρα 80τ.μ με 2 παταρούς, πλήρως ανακαινισμένη και εξοπλισμένη.(Κωδ.561)
- **Μαλώνα.** Παραδοσιακή κατοικία 30τ.μ πλήρως ανακαινισμένη και εξοπλισμένη (γκαρσονιέρα) (Κωδ.562)
- **Μαλώνα.** Παραδοσιακή καμάρα 75τ.μ με ενιαίο πατάρι 2υ/δ με αυλή και φούρνο, ανακαινισμένη και εξοπλισμένη.(Κωδ.563)
- **Μαλώνα.** Παραδοσιακή κατοικία 3 χώρων συνολικής επιφάνειας 80 τμ στην κεντρική πλατεία του χωριού.(Κωδ.413)
- **Μαλώνα.** Νεόδμητη παραδοσιακή κατοικία 95 τμ με μεγάλη αυλή με πέργκολα, τζάκι,κλιματισμό,ηλεκτρ.συσκευές και επιπλωμένη. (κωδ.312)
- **Λάερμα.** Παραδοσιακή κατοικία 70 τμ και 30 τμ υπόλοιπο οικοπέδου.(κωδ. 299)
- **Βάτι.** Παραδοσιακή κατοικία 70 τμ με αυλή 75 τμ.(κωδ.352)
- **Σύμη.** Παραδ. διώροφη κατοικία 165τ.μ με αυλή, στην περιοχή «Καλή στράτα», σε άριστη κατάσταση με απέρ. θέα. (κωδ.556)
- **Σύμη.** Παραδοσιακή νεοκλασική 2όροφη κατοικία 150τμ σε πολύ καλή κατάσταση σε κεντρικό σημείο της Σύμης,με δρόμο στην περιοχή Φαρμακείο. (κωδ.211)
- **Σύμη.** Σε κεντρικό σημείο , παραδοσιακή κατοικία 95τμ , αυλή 15τμ. Στην περιοχή φαρμακείο.(κωδ.210)
- **Σύμη.** Στην περιοχή «Αγίας Τριάδος» κάτω από την Παναγία την Πειραιώτισσα , πωλείται παραδοσιακή κατοικία, σε άριστη κατάσταση, 2 δωματίων, με 2 αυλές, συνολικής επιφάνειας 110 τμ, κοντά σε δρόμο και θέα Πέδι και Γιαλό.(κωδ.371)
- **Σύμη.** Περιοχή Καταρράκτης στο ύψωμα πωλείται δυόροφη παραδοσιακή κατοικία 80 τμ, με υπόλοιπο οικοπέδου 140 τμ. Με δόμηση. (κωδ.377)
- **Χάλκη.** Παραδ. κατοικία συνολικής επιφανείας 120 τ.μ. σε καλή κατάσταση(κωδ.557)
- **Νίσυρος.** Περιοχή Νικιά. Πετρόκτιστη, 3όροφη κατοικία 140τ.μ με θέα στο ηφαίστειο και το Αιγαίο. (κωδ.552)

Πωλήσεις Οικοπέδων-Αγροτεμαχίων

- **Ρόδος.** Αναλήψη, οικόπεδο 328τ.μ με δόμηση 0.8 (κωδ.500)
- **Ρόδος.** Νιοχώρι, Οικόπεδο 540τ.μ με Σ. Δ. 1.4 (κωδ.574)
- **Κανδυλί.** Οικόπεδο 2.000 τμ με άδεια 2όροφης οικοδομής 122 τμ με υπόγειο 97 τμ σε πολύ καλή τοποθεσία. (κωδ.420)
- **Κανδυλί.** Οικόπεδο 2.500τ.μ με άδεια οικοδομής.(κωδ.507)
- **Κανδυλί.** Ανεξάρτητα οικόπεδα 1000τ.μ εφαπτόμενα της οδού Παστίδας –Τρεις, με άδεια οικοδομής 127τ.μ. (κωδ.515)
- **Παραδείσι.** Περιοχή κάτω Καλαμώνας οικόπεδο 6100τμ με δόμηση 150 τμ.(κωδ.308)
- **Παραδείσι.** Περιοχή Καλαμώνας, οικόπεδο 5.700 τμ.(κωδ.397)
- **Παραδείσι.** Επί της λεωφόρου Ρόδου-Καμείρου 300μ πριν από τη διασταύρωση για Πεταλούδες, οικόπεδο 2800τ.μ άρτιο και οικοδομήσιμο.(κωδ.520).
- **Παραδείσι.** Εντός οικισμού οικόπεδο 1989τ.μ (κωδ.534)
- **Παραδείσι.** Εντός οικισμού οικόπεδο 630τ.μ(κωδ.535)
- **Παραδείσι.** Θόλαρος. Αγροτεμάχιο 1370τ.μ (κωδ.536)
- **Παραδείσι.** Θόλαρος αγροτεμάχιο 2370τ.μ (κωδ.537)
- **Παραδείσι.** Περιοχή Θόλαρος, αγροτεμάχιο 2000τ.μ
- **Δαμαστρά.** Επί της επαρχιακής οδού Δαμαστράς-Μαριτσών έκταση 35 στρεμ. Ολική ή μερική πώληση. (κωδ. 502)
- **Δημυλιά.** Οικόπεδο εντός οικισμού 2.080 τμ στον κεντρικό δρόμο με Σ.Δ 08 (κωδ.426)
- **Αφάντου.** Ανεξάρτητα οικόπεδα 2.000 τμ. εντός ζώνης οικισμού, με δόμηση 200 τμ. το καθένα. Έχουν απέραντη θέα στην θάλασσα. (κωδ.481)
- **Αφάντου.** Οικόπεδο 4010 τμ άρτιο και οικοδομήσιμο στην περιοχή Τραπεζία. Απεριόριστη θέα.(κωδ.338)
- **Αφάντου.** Αγροτεμάχιο 3020 τμ περ. Τριπάνια (κωδ.380)
- **Αφάντου.** Αγρот. 9640 τμ στην περ. Βότες. (κωδ.381)
- **Κάλαθος.** Οικόπεδα άρτια, στο ύψωμα της Καλάθου με πανοραμική θέα στη θάλασσα.(κωδ.302)
- **Βλιχά.** Οικόπεδο 6330 τμ με θέα θάλασσα. (κωδ.301)
- **Λίνδος.** Οικ. εντός του χωριού 250 τ.μ. με Σ.Δ.08 (κωδ.465)
- **Ασκληπιό.** Εκταση 43.500τ.μ με δρόμο, χωρίς δασικό, με πανοραμική θέα. (κωδ. 508)
- **Κιοτάρι.** Οικόπεδο άρτιο 800 τμ. στη θάλασσα (κωδ.344)
- **Κιοτάρι.** Οικόπεδο 5.000 τμ. στην κεντρ. λεωφ.(κωδ.345)
- **Γεννάδι.** Οικ. 1700 τμ. με άδεια οικοδομής 260 τμ.(κωδ 446)
- **Λαχανιά.** Οικόπεδο 20492τ.μ σε ήσυχη τοποθεσία με πανοραμική θέα στη θάλασσα(κωδ 553)
- **Λαχανιά.** Οικόπεδο 6200τ.μ κοντά στον οικισμό, άρτιο και οικοδομήσιμο, με υπέροχη θέα στη θάλασσα.(κωδ.554)
- **Απολακκιά.** Οικόπεδο 902 τμ. άρτιο με δόμηση 0,4. (κωδ 313)
- **Σύμη.** Περιοχή Νούλια-Τούρκος, οικόπεδο 13.500 τμ με 82,5 μ πρόσοψη έως το κύμα. (κωδ.429).

Πωλήσεις Αποθηκών

- **Ρόδος.** Επί της Μ. Πετρίδη 65 πωλείται αποθήκη 170 τμ με μεγάλη ράμπα σε τιμή ευκαιρίας για οποιαδήποτε χρήση. (κωδ 531)
- **Ρόδος.** Ροδίνι, Αποθήκη ενιαίου χώρου συν. επιφάνειας 230τ.μ με 2 ανεξάρτητα εσωτερικά γραφεία 20τ.μ έκαστο.(κωδ.521)
- **Ρόδος.** Περιοχή Κόβα, αποθήκη 55 τμ, με άμεση πρόσβαση αυτοκινήτων (κωδ.340)
- **Ρόδος.** Σκεύου Ζερβού, αποθήκη 488 τμ. με μεγάλη ράμπα για οποιαδήποτε χρήση.(κωδ.409)
- **Ρόδος.** Αναλήψη Πωλείται υπόγεια αποθήκη 160 τμ σε νέα οικοδομή κατάλληλη για εμπορική χρήση. (κωδ.307)
- **Ρόδος.** Μητρόπολη, Ημιυπόγειος χώρος 120τ.μ κατάλληλο για κάθε χρήση. (κωδ) 564

Πωλήσεις επιχειρήσεων

- **Ρόδος.** Επί της Λεωφ. Λίνδου κατάστημα με υπόγειο και πατάρι, συνολικής επιφάνειας 134 τ.μ. (κωδ.564)
- **Ρόδος.** Μανδράκι, Κατάστημα 23τ.μ σε κεντρικό σημείο.(κωδ.533)
- **Ρόδος.** Πλατεία Αγ. Νικολάου, επιχείρηση ειδη δώρων-μπιζού 16τ.μ ισόγειο και 16τ.μ ημιώροφος.(κωδ.541)
- **Ρόδος.** Περιοχή Κόβα επί της οδού Κολοκοτρώνη, ισόγειο κατάστημα 55 τμ με αυλή.(κωδ.339)
- **Ρόδος.** Σκεύου Ζερβού, ισόγειο κατάστημα 143 τμ. με ημιώροφο 76 τμ. μεγάλης προβολής και ιδιαίτερης αισθητικής, και αποθήκη 488 τμ. με ράμπα κάτω από το άνωθεν κατάστημα, η οποία επικοινωνεί και εσωτερικά με το κατάστημα.(κωδ.409)
- **Ρόδος.** Λευκωσίας (πλησίον Εθν. Αντίστασης), ισόγειο κατάστημα 141τ.μ, νεόδμητο.(κωδ.547)
- **Ρόδος.** Τσαΐρι Συνεταιρισμός Ξυλουργών, Βιοτεχνικό κτίριο 300τ.μ στα μπετά, με δυνατότητα ανέγερσης δύο επιπλέον ορόφων 300τ.μ έκαστος με όλη την υποδομή (ρεύμα-νερό) και μεγάλο αύλειο χώρο.(κωδ.548)
- **Παλιά πόλη.** Σε κεντρικό σημείο, πωλείται επιχείρηση μπαρ με όλο τον εξοπλισμό σε 110 τ.μ. εσωτερικού χώρου και αυλή υπερυψωμένη 60 τ.μ.(κωδ 567)
- **Παλιά Πόλη.** Πωλείται επιχ. Εστιατόριο συνολ. επιφ. 192 τ.μ. με όλο τον εξοπλισμό (πλησίον Σωκράτους) (κωδ.455)
- **Ιαλυσός.** Καφετέρια πολυτελείας με σταθερή πελατεία.(κωδ.227)
- **Ιαλυσός.** Πωλείται ισόγειο κατάστημα συνολ.επιφ. 150τ.μ. με αυλή 70 τ.μ. λεωφ. Ηρακλειδών (πλησίον Ξεν. Φιλέρημος) (κωδ.462)
- **Παραδείσι.** Στην κεντρική πλατεία, 2όροφο κατάστημα για οποιαδήποτε χρήση. (κωδ.253)
- **Λίνδος.** Πωλείται συγκρότημα επιχειρήσεων αποτελούμενο από: 1) Μπαρ ιδιαίτερης διακόσμησης, πλήρως εξοπλισμένο. και 2 εμπορικά καταστήματα στο ισόγειο. 2) εστιατόριο, διαμορφωμένο σε 4 εξωτερικά επίπεδα(ταράτσες) όλες με θέα την ακρόπολη, πλήρως εξοπλισμένο (κωδ.529)
- **Λίνδος.** Επιχείρηση- Bar σε κεντρικό σημείο, με μεγάλη αυλή και όλο τον σύγχρονο εξοπλισμό. (κωδ529)

Ενοικιάσεις επιχειρήσεων

- **Ρόδος.** Κατάστημα 40τμ ενιαίου χώρου, επί της λεωφόρου Λίνδου.
- **Ρόδος.** Αγ. Αναστασία νεοκλασική κατοικία συνολ. επιφ. 240 τ.μ. κατάλληλη για επαγγελματική χρήση (κωδ 458)
- **Ρόδος.** Λεωφ. Ρόδου Λίνδου δίπλα στο ΙΚΑ επαγγελματικός χώρος 250 τμ με 150 τμ αύλειο χώρο, εφαπτόμενο της λεωφόρου. (κωδ.288)
- **Ρόδος.** Σκεύου Ζερβού,ισόγειο κατάστημα 143 τμ. με ημιώροφο 76 τμ. μεγάλης προβολής (κωδ 409)
- **Ρόδος.** Εθν. Αντίστασης αποθήκη 200τ.μ. με ράμπα και ηλεκτρικά ρολά. (κωδ.473)

Λίνδου 213 (Εναντι Πάρκου Ροδινιού) 85100 Ρόδος,Τηλ: 2241075860,Κιν: 6944370848
www.mediterraneanrealestate.eu / www.dodecaneserealestate.com / medest@otenet.gr

AE1333

"ΠΩΛΟΥΝΤΑΙ"
ΚΑΤΑΣΤΗΜΑΤΑ ΚΑΙ ΚΑΤΟΙΚΙΕΣ ΜΕ ΥΠΟΓΕΙΑ ΑΠΟΘΗΚΗ & ΓΚΑΡΑΖ



Μελέτη: Δημήτρης Αδαμάκης - Βαρβάρα Στεφανίδου - Αρχιτέκτονες ARCH-Net τηλ. 22410 29188

ΚΑΤΑΣΚΕΥΗ: Γ. ΚΑΣΤΡΗΣΙΟΣ Αρχιτέκτονας τηλ. 6979228091, 22410 34314

ΠΩΛΗΣΕΙΣ ΑΚΙΝΗΤΩΝ

○ **ΔΙΑΜΕΡΙΣΜΑΤΑ**
- Ροδίνι, 2 γκαρσονιέρες (ημιυπόγειες), μεταχειρισμένες 80.000€
- Δασκάλους 2 γκαρσονιέρες (ημιϋπόγειο) μεταχειρισμένες 80.000€
- Ανάληψη 4 γκαρσονιέρες μεταχειρισμένες 270.000€
- Μιχ. Πετρίδη 80 τ.μ. (ημιϋπόγειο) διαμέρισμα 88.000 €
- Απολλωνίου Ροδίου 95 τ.μ. μεταχειρισμένο 165.000€

Βενετοκλέων 55 τ.μ. διαμέρισμα (αποθήκη) μεταχειρισμένο 48.000 €
- Αγίου Ιωάννου στούντιο μεταχειρισμένο 30.000€
- Ροδίνι 81 τ.μ. λουξ κατασκευής
– Ανάληψη 85 τ.μ. μεταχειρισμένο 125.000€
- Ρόδου-Λίνδου 90 τ.μ. λούξ κατασκευής 155.000€
- Ρόδου-Λίνδου 90 τ.μ. λούξ κατασκευής 160.000€
- Ροδίνι 91 τ.μ. λουξ κατασκευής

○ **ΜΕΖΟΝΕΤΕΣ - ΜΟΝΟΚΑΤΟΙΚΙΕΣ**
- Μαριτσά 180 τ.μ. διώροφη μεζονέτα με 1.500 μέτρα οικόπεδο λουξ κατασκευής 380.000€
- Οικισμός Πολυτέκνων 213 τ.μ. μεζονέτα σε μπετά 155.000€
- Οικισμός Πολυτέκνων 213 τ.μ. μεζονέτα μέχει μαρμαροσοβά 185.000€
- Ιαλυσό 240 τ.μ. λουξ κατασκευής με 2 στρέμματα οικόπεδο 450.000€
- Αφάντου 120 τ.μ. με 1.000 οικόπεδο
- Καρακόνερο 315 τ.μ. μεζονέτα μεταχειρισμένη 450.000€

○ **ΟΙΚΟΠΕΔΑ**
- Κατταβιά 1.730 τ.μ. πάνω στον κεντρικό 15.000 €
- Θολός 1.800 τ.μ. συντελεστή 0,4 150.000 €
- Χαράκι 1.000 τ.μ. πάνω στο δρόμο 50.000 €
- Κανδυλί 2.885 τ.μ. κοντά στους Καστελλοριζιούς 211.000 €
- Λαχανιά 2.360 τ.μ. πάνω στον κεντρικό 50 μ. από θάλασσα με άδεια οικοδομής για 8 studios 94.000 €
- Γεννάδι 1000 τ.μ. με άδεια οικοδομής 24.944 €

○ **ΚΑΤΑΣΤΗΜΑΤΑ**
- Ρόδου-Λίνδου 600 τ.μ. με 2 στρέμματα οικόπεδο 1.500.000€
- Παλιά Πόλη 16 τ.μ. και 16 τ.μ. επιπλέον δόμηση. Στην οδό Αρχιεπισκόπου 38.000€
- Κοσκινού 100 τ.μ. ισόγειο 120.000 €
- Κατάστημα 50 τ.μ. στο κέντρο της πόλης 160.000 €
- Κατάστημα 65 τ.μ. επί της οδού Ρόδου-Λίνδου 334,000 €

○ **ΚΤΗΜΑΤΑ**
- Παστίδα 4.600 τ.μ. 50 μέτρα από την λεωφόρο Τσαιρι-αεροδρομίου 140.000€
- Απολακκιά 4.050 τ.μ. πάνω στο κύμα 90.000€
- Κατταβιά 4.300 τ.μ. σε ύψωμα 500 μέτρα από τον κεντρικό 15.000€
- Κάτω Καλαμώνα 6.100 τ.μ. κοντά στον κεντρικό σε κατοικημένη περιοχή 95.000€
- Κατταβιά 8.200 τ.μ. με θέα 800 τ.μ. από θάλασσα 42.000 €
- Κατταβιά 8.663 τ.μ. προς Πρασονήσι 100 μ. από κεντρικό 51.000 €
- Κατταβιά 8.773 τ.μ. προς Πρασονήσι 200 μ. από κεντρικό 44.000 €
- Λαχανιά 7.800 τ.μ. σε ύψωμα κοντά στον κεντρικό 91.570 €
- Λαχανιά 22 στρέμματα πάνω στον κεντρικό 190.000€ . Δίνεται και αντιπαροχή.

○ **ΑΠΟΘΗΚΕΣ**
- Δασκάλους 50 τ.μ., υπιυπόγεια 35.000€
- Δασκάλους 220 τ.μ. υμιυπόγεια 132.000€

○ **ΒΙΟΤΕΧΝΙΚΟΙ ΧΩΡΟΙ**
- Τσαΐρι-αεροδρομίου 900 τ.μ. τριώροφο κτίριο δίπλα στον κεντρικό.

● **ΖΗΤΟΥΝΤΑΙ ΜΕΤΑΧΕΙΡΙΣΜΕΝΑ ΔΙΑΜΕΡΙΣΜΑΤΑ-ΑΜΕΣΗ ΠΩΛΗΣΗ**
● **ΠΩΛΟΥΝΤΑΙ** αποθήκες και βιοτεχνικοί χώροι.
● **ΔΑΝΕΙΑ ΔΕΚΤΑ - ΕΥΚΟΛΙΕΣ ΠΛΗΡΩΜΗΣ**
● **ΑΝΑΛΑΜΒΑΝΟΥΜΕ ΑΝΤΙΠΑΡΟΧΕΣ**

ΣΤΑΜΑΤΗΣ ΜΑΝΩΛΑΚΟΣ

ΩΡΕΣ ΓΡΑΦΕΙΟΥ 8.30-1.00 π.μ. και 5-8 μ.μ.

ΧΠ1588

ΔΗΜ. ΑΝΑΣΤΑΣΙΑΔΗ 45 (ΣΥΝΟΙΚΙΑ ΔΑΣΚΑΛΩΝ)

Τηλέφωνα: 2241023815-78275, 6945769958, 6944698056



Πωλούνται Ανεξάρτητες Πολυτελής Μονοκατοικίες
Στην Ιαλυσό σε απόσταση 200 m από την Παραλία
145 – 160 – 180 – 200 m2

ΛΕΝΤΗΣ & ΦΩΤΗΣ ΑΝΤΩΝΟΓΛΟΥ
ΟΙΚΟΔΟΜΙΚΕΣ ΕΠΙΧΕΙΡΗΣΕΙΣ Α.Ε.

Τηλ. 22410 62540 - 6947705717



ΚΤΗΜΑΤΟΜΕΣΙΤΙΚΟ ΓΡΑΦΕΙΟ

ΑΙΓΑΙΟΚΤΗΜΑΤΙΚΗ

ΕΠΙΛΕΓΜΕΝΕΣ ΠΡΟΤΑΣΕΙΣ ΑΚΙΝΗΤΩΝ

ΔΙΑΜΕΡΙΣΜΑΤΑ

(ΔΔ)=ΔΑΝΕΙΑ ΔΕΚΤΑ
-38τμ καινούργια γκαρσονιέρα στο Καρακόνερο 85.000€ (ΔΔ)
-46τμ μετ/σμένο (υπ.με αυλη1υπν) Υψηλάντου 50.000€
-48τμ καινούργιο(ισόγ.με αυλή) Καρακόνερο 110.000€ (ΔΔ)
-50τμ καινούργιο στο Νιοχώρι 100.000€ (ΔΔ)
-55τμ καινούργιο στο Νιοχώρι 110.000 € (ΔΔ)
-60τμ ρετιρέ/ απερ/στη θέα/τεράστιες βεράντες/Τσαλδάρη 150.000Ε (ΔΔ)
-60τμ καιν/ργιο (β΄ορ,1υπν) Ιαλυσό 110.000€ (ΔΔ)
-74τμ μετ/νο (ημ/γειο) κοντά Πατρ Αθηναγόρα 80.000€
-75τμ καινούργιο στο Καρακόνερο 150.000 €
-78τμ καινούργιο (ισόγειο) Καρακόνερο 175.000€ (ΔΔ)
-80τμ μετ/νο (β΄ορόφου) Ανάληψη 125.000€ (ΔΔ)
-81τμ καινούργιο (υπ/νοισ.) στους Δασκάλους 155.000€ (ΔΔ)
-82τμ καιν/ργιο (2 υπν)Αραπάκι 150.000€
-82τμ καινούργιο (2υπν) ισόγειο στ΄Αφάντου 88.000€
-82τμ μεταχ/σμένο (υπ) στην Ακαδημία 100.000€
-85τμ καινούργιο στ΄ Αφάντου 130.000 € (ΔΔ)
-86τμ καιν/ργιο (3υπν) στην Ιαλυσό 155.000€ (ΔΔ)
-87τμ καιν/ργιο (2υπν)Τρείς 166.000€ (ΔΔ)
-89τμ καινούργιο λούξ (α΄ορ) Μιχ Πετρίδη 180.000€ (ΔΔ)
-92τμ καινούργιο διαμ/σμα στους Τρεις (2υπν) 165.000€ (ΔΔ)
-95τμ (2υπν)και 84τμ απ/κη στην Κένεντυ με απερ/στη θέα 220.000€ (ΔΔ)
-97τμ (3υπν) μετ/νο στο Καρακόνερο β΄ορόφου 210.000€ (ΔΔ)
-98τμ (2υπν) καινούργιο οροφοδιαμέρισμα Ανάληψη 185.000€ (ΔΔ)
-100τμ καινούργιο ορ/σμα (3υπν)Καρακόνερο 210.000€ (ΔΔ)
-102τμ καιν/ργιο (3υπν) Μιρα Μάρε (γκαράζ-2WC-απ/κη) 205.000€ (ΔΔ)
-114τμ καινούργιο (α όρ-3υπν) Καρακόνερο 220.000€ (ΔΔ)
-118τμ καινούργιο (3υπν Μ.Πετρίδη 215.000€ (ΔΔ)
-125τμ καινούργιο (3υπν) στο Καρακόνερο 240.000€ (ΔΔ)
-125τμ μεταχ/νο (3υπν) β΄οροφο Ανάληψη 180.000€ (ΔΔ)
-140τμ (3 γκαρσονιέρες) καινούργιες-απερίοριστη θέα Κοσκινού 130.000€
-185τμ μεταχ/νο λουξ ρετιρέ (3υπν) στην Μιχ Πετρίδη 300.000€ (ΔΔ)
-ΟΙΚΟΔΟΜΗ 6 διαμερισμάτων (υπο ανέγερση) στους Τρείς
-ΚΤΙΡΙΟ 8 γκαρσονιερών καινούργιο των 38τμ έκαστη στο Καρακόνερο.

ΜΕΖΟΝΕΤΕΣ-ΜΟΝΟΚΑΤΟΙΚΙΕΣ

-49τμ ισόγειο με πατάρι 20τμ διώροφη μεζονέτα στην Βενετοκλέων 100.000€
-55τμ μον/κία (βοηθητικός χώρος) με 10τμ δική του αυλή στην ηρ/ση Αννης Μαρίας 75.000€
-65τμ μεζονέτα/2 τζάκια/εξτρα δόμηση/Παραδείσι 83.000€ (ΔΔ)
-70τμ μον/κια,σε 120τμ οικόπεδο (Σ.Δ.1,2) Αρχάγγελο 94.000€ (ΔΔ)
-74τμ μονοκατοικια σε 400τμ οικόπεδο, Δαματριά 85,000€ (ΔΔ)
-80τμ διώροφη μονοκατοικία καινούργια στη Μαλώνα 160.000€ (ΔΔ)
-80τμ μονοκατοικια (με σοφίτα) Παστίδα 130.000€ (ΔΔ)
-80τμ διώροφη μονοκατοικία (χωρις αυλή) Παραδείσι 60.000€
-85τμ μονοκατοικία 2 ορόφων /2wc/ εξτρά δόμηση/Παραδείσι 148.000€ (ΔΔ)
-92τμ μεζονέτα κολώνες Γεννάδι 80.000€ (ΔΔ)
-125τμ μεζονετα (3 ετων) στην Ιαλυσό 215.000€ (ΔΔ)
-130τμ μεζονέτα σε 250τμ οικ/δο σε μπετά στην Παστίδα 110.000 (ΔΔ)
-133τμ καινούργια μον/κία αν/τη σε 1.333τμ οικ/δο στους Πευκους της Λίνδου 300.000€ (ΔΔ)
-134τμ μονοκατοικία (4υπν) καινούργια στο Γεννάδι 190.000€ (ΔΔ)
-135τμ (+40τμ απ/κη) Κοσκινού καινούργια μον/κία 265.000€ (ΔΔ)
-140τμ καινούργια μεζονέτα στην Ιαλυσό 190.000€ (ΔΔ)
-140τμ μονοκατοικία καινούργια στην Παστίδα 200.000€(ΔΔ)
-140τμ μονοκατοικία στους Τρεις σε 1 στρ (υπό κατ/σκευή)
-140τμ μονοκατοικία στην Ιαλυσό σε 350τμ οικ/δο.(υπό κατ/σκευή)
-142τμ παλιά μονκία στο Νιοχωρι (Ρόδο) με έξτρα δόμηση 180.000€(ΔΔ)
-156τμ μεζονέτα καινούργια (Καρακόνερο) Ρόδο 380.000€ (ΔΔ)
-158τμ μεζονετα σε 340τμ οικ/δο στην Παστίδα 135.000€ (ΔΔ)
-165τμ μεζ/τα σε μπετά στους Τρεις 165.000Ε (ΔΔ)
-171τμ μεζονέτα (υπο κατασκευή) στο Ροδίνι 330.000€ (ΔΔ)
-180τμ μεζονέτα καιν/ργια κοντά στο ΙΚΑ (λεωφ. Ρόδου-Λίνδου) 330.000€ (ΔΔ)
-190τμ μονκία καινούργια στα Κοσκινού σε 650τμ οικ/δο 250.000€ (ΔΔ)
-200τμ μονοκατοικία καινούργια σε 1στρ στ΄ Ασγούρου 330.000€ (ΔΔ)
-200τμ μονοκατοικία σε μπετά σε 1σ τρ οικ/δο Ασγούρου 190.000€ (ΔΔ)
-200τμ μεζονέτα καινούργια σε 400τμ οικ/δο στην Κρεμαστή 280.000€ (ΔΔ)
-211τμ μονοκατοικία καινούργια στ΄ Αφάντου 259.000€ (ΔΔ)
-212τμ μεζονέτα σε μπετά σε οικ/κό συν/σμό στην Καίρ 155.000€ (ΔΔ)
-216τμ μονοκατοικία σε 1στρ Ασγούρου σε μπετά 165.000 (ΔΔ)
-220τμ μονοκατοικία σε μπετά στις Καλυθιές σε 1.100τμ οικ/δο 130.000€ (ΔΔ)
-236τμ διώροφη καινούργια μον/κία στη Θολό σε 2.174τμ οικ/δο κτίζει άλλα 764τμ 250.000€ (ΔΔ)
-237τμ μεζονέτα καινούργια (Δασκάλους) Ρόδο 430.000€ (ΔΔ)
-260τμ καινούργια ανεξάρτητη μονοκατοικία σε μπετά Καλυθέα-Κοσκινού
σε οικόπεδο 4στρ (2στρ χρήση) με απεριόριστη θέα 270.000 € (ΔΔ)
-315τμ μονοκατοικία (2 ετών) σε 1 στρ στα Κοσκινού 500.000€ (ΔΔ)

ΚΑΤΑΣΤΗΜΑΤΑ-ΑΠΟΘΗΚΕΣ-ΓΡΑΦΕΙΑ-ΠΑΝΣΙΟΝ

-22,45τμ(καθαρή επιφάνεια) γραφείο επί της Αμμοχώστου 56.000€
-23 τμ κατάστημα (ελεύθερο μίσθωσης) στο ΚΕΝΤΡΟ –ΜΑΝΔΡΑΚΙ 140.000€
-40τμ κατάστημα (μισθωμένο) με 70τμ υπόγεια αποθήκη κοντα
στην Αννης Μαρίας 115.000€ (ΔΔ)
-50τμ κατάστημα στο ΚΕΝΤΡΟ - Μανδράκι 469.552€
-59τμ κατάστημα στο Νιοχώρι 108.200€
-70τμ κατάστημα επι της Λεωφ. Ρόδου-Λίνδου 150.000€
-71τμ υπόγεια αποθήκη με ράμπα προέκταση Αννης Μαρία 25.000€
-90τμ ισόγεια αποθήκη (διαμέρισμα) σε σοβά Ροδίνι 70.000€
-105τμ κατάστημα επι της Λεωφ Ρόδου-Λίνδου 308.000€
-222τμ αποθήκη στο Νιοχώρι 66.000€

ΟΙΚΟΠΕΔΑ

-200τμ εντός οικισμού στο Παραδείσι 50.000€
-209τμ εντός οικισμού Ανάληψη (ΣΔ 1) 150.000€
-300τμ οικ/κός συν/σμός Απάλλων (κτίζει 180τμ)-110.000€
-320τμ εντός οικισμού Σορωνής 38.000€
-324τμ οικόπεδο στο Μηδεια (Σ.Δ 0.6) 200.000€
-340τμ οικ/κός συν/σμός πολυτέκνων Καρακόνερο 150.000€
-1.000τμ εντός οικισμού Λάρδου 65.000€
-2.000τμ εντός οικ/σμού Φανών –παραλία Μαή (κτίζει 1.600τμ) Τιμή 180.000 €
-4.000τμ και 7.000τμ Καλυθέα 292.000€ και 413.000€
-4.490 τμ κοντά στη Θαλασσα Μαή –Φάνες 80.000€
-4.600τμ επί της λεωφ Καλλιθέας με θέα 350.000€
-5.600τμ χωράφι με ελιές στον Αγ. Σουλά 14.000€
-22.000τμ οικόπεδο (ιδανικό για ξενοδοχείο) με εφ/νο τμήμα επί της λεωφόρου Καλιθέας (προοπτική να πουληθουν 45στ) τιμή 1.496.000€

ΕΝΟΙΚΙΑΖΟΝΤΑΙ ΔΙΑΜΕΡΙΣΜΑΤΑ-ΜΕΖΟΝΕΤΕΣ-ΜΟΝΟΚΑΤΟΙΚΙΕΣ

-30 τμ δίχωρη επιπλωμένη γκαρσονιέρα 6 χιλ λεωφ Ρόδου-Καλλιθέας ενοίκιο 170€
-107τμ διαμέρισμα ρετιρέ (2υπν) απερ/στη θέα στο Ροδίνι 550€
-110τμ διαμέρισμα β΄ορ Αγ Γεωργίου ΄Ανω (3υπν) 480€
-110 τμ ανεξάρτητη τριόροφη μονοκατοικία σε περιβόλι
μέσα-γκαράζ-κήπο (3υπν) στην Ηλιούπολη ενοίκιο 650€
-130τμ διαμ/σμα με τζάκι –θέρμανση /2 WC-(2υπν/τια) στην Κορδικτώνος ενοίκιο 500€
-150 (4 υπν) διαμέρισμα β΄οροφος Κορδικτώνος 800€
-210τμ οροφοδιαμέρισμα α΄ορόφου μονοκατοικίας στ΄ Ασγούρου (3 υπν), τζάκι, θέρμανση,με θέα, ενοίκιο 800€
-300τμ ΠΥΡΓΟΣ (αρχοντικό) σε 5στρ οικόπεδο με στάβλο μέσα στην Ιαλυσό ενοίκιο 1.500€

ΕΝΟΙΚΙΑΖΟΝΤΑΙ ΚΑΤΑΣΤΗΜΑΤΑ-ΓΡΑΦΕΙΑ-ΑΠΟΘΗΚΕΣ

-20τμ κατάστημα με 20τμ πατάρι επί της ΣΩΚΡΑΤΟΥΣ –ΠΑΛΙΑ ΠΟΛΗ
-28τμ γραφείο α΄ορόφου στο ΜΑΝΔΡΑΚΙ –ΚΕΝΤΡΟ ενοίκιο 280€
-69τμ κατάστημα στο 6 χιλ/τρο Ρόδου-Καλλιθέας με μεγάλη αυλή 500€
-150τμ ισόγειο γραφείο (5 διωματίων) στην Κοδρικτώνος 800€
-500τμ ισόγεια αποθήκη 6χιλ Ρόδου-Καλλιθέας 450 €

• ΖΗΤΟΥΝΤΑΙ ΓΙΑ ΑΓΟΡΑ ΜΕΤΑΧΕΙΡΙΣΜΕΝΑ ΔΙΑΜ/ΤΑ ΚΑΙ ΟΙΚΟΠΕΔΑ ΕΝΤΟΣ ΠΟΛΕΩΣ ΡΟΔΟΥ • ΑΜΕΣΗ ΠΩΛΗΣΗ
• ΑΝΑΛΑΜΒΑΝΟΥΜΕ ΤΗΝ ΕΝΟΙΚΙΑΣΗ ΤΟΥ ΔΙΑΜ/ΤΟΣ ΣΑΣ ΣΕ ΠΟΛΥ ΣΥΝΤΟΜΟ ΧΡΟΝΙΚΟ ΔΙΑΣΤΗΜΑ.

ΡΕΝΑ ΒΑΖΟΥΚΟΥ ΚΑΙ ΣΥΝΕΡΓΑΤΕΣ

(ΜΕΣΙΤΗΣ ΑΣΤΙΚΩΝ ΣΥΜΒΑΣΕΩΝ)

ΩΡΕΣ ΓΡΑΦΕΙΟΥ 10-1 ΚΑΘΗΜΕΡΙΝΑ ΤΟ ΠΡΩΙ
ΔΙΕΥΘ. ΓΡΑΦΕΙΟΥ ΔΗΜ. ΘΕΟΔΩΡΑΚΗ 3
Τηλ. όλες τις ώρες της ημέρας (22410) 22943 FAX: 28838,
email.vazoukou@acn.gr

ΧΠ1851

ΑΠΟΦΡΑΞΕΙΣ ΕΚΚΕΝΩΣΕΙΣ ΜΕΤΡΟΠΟΝΤΙΚΑΣ "ΜΑΡΙΑ"



ΑΠΟΦΡΑΞΕΙΣ ΑΠΟΧΕΤΕΥΤΙΚΩΝ ΑΓΩΓΩΝ ΜΕ ΥΔΡΟΒΟΛΗ, ΚΟΥΖΙΝΕΣ, ΤΟΥΑΛΕΤΕΣ, ΣΙΦΩΝΙΑ, ΥΔΡΟΡΟΕΣ, ΜΗΝΙΑΙΕΣ ΣΥΝΤΗΡΗΣΕΙΣ ΠΟΛΥΚΑΤΑΣΤΗΜΑΤΑ, ΣΤΡΑΤΟΠΕΔΑ, ΞΕΝΟΔΟΧΕΙΑ, ΝΟΣΟΚΟΜΕΙΑ, ΔΗΜΟΥΣ, ΠΟΛΥΚΑΤΟΙΚΙΕΣ, ΣΠΙΤΙΑ κ.λπ. Αντληση υδάτων από υπόγειους χώρους

Πληρ. τηλ. 2241065120/35555 AE1731

ΤΑΠΗΤΟΚΑΘΑΡΙΣΤΗΡΙΑ

ΠΑΝΕΛΛΑΔΙΚΟ ΔΙΚΤΥΟ

***Art Clean* EXPRESS**

Είμαστε λίιιι...γο πιο μπροστά από τους άλλους!

ΠΛΥΣΙΜΟ-ΑΠΟΛΥΜΑΝΣΗ-ΦΥΛΑΞΗ ΧΑΛΙΩΝ- ΜΟΚΕΤΩΝ - ΣΑΛΟΝΙΩΝ *(και επί τόπου)*

ΠΑΠΛΩΜΑΤΑ - ΚΟΥΒΕΡΤΕΣ - ΦΛΟΚΑΤΕΣ

ΣΤΕΓΝΟ ΓΙΑ ΜΕΤΑΞΩΤΑ ΚΑΙ ΧΕΙΡΟΠΟΙΗΤΑ

ΑΔΙΑΒΡΟΧΟΠΟΙΗΣΕΙΣ & ΕΠΙΔΙΟΡΘΩΣΕΙΣ ΤΑΠΗΤΩΝ

ΠΑΡΑΛΑΒΗ - ΠΑΡΑΔΟΣΗ ΚΑΤ' ΟΙΚΟΝ

ΔΩΡΕΑΝ ΦΥΛΑΞΗ

ΑΛΑΦΑΚΗΣ ΤΑΣΟΣ

ΤΗΛ. ΧΩΡΙΣ ΧΡΕΩΣΗ 80011400400

ΤΗΛ. 2241082800- ΚΙΝ. 6944350247

email: artclean@otenet.gr

ΧΠ2286

ACE
The helpful place.

Η ACE κατέχει παγκοσμίως ηγετική θέση στον χώρο πολυκαταστημάτων και των D.I.Y. Έχει 5.500 καταστήματα σε 72 χώρες του κόσμου και με ετήσιες πωλήσεις που φθάνουν τα 15 δις ευρώ. Εργασία στην ACE σημαίνει ταυτόχρονα και συμμετοχή στην επιτυχία της σε μια θέση που σας ταιριάζει

Για το κατάστημα της Ρόδου

ΖΗΤΑΜΕ ΠΡΟΣΩΠΙΚΟ

Ταμίες - Πωλητές (Κωδ. ΤΠΑ) Προϋπηρεσία, Γνώσεις Ταμείου Η/Υ, Ευγενικές με άψογη συμπεριφορά και εξυπηρέτηση προς τους πελάτες

Εργάτες-Αποθήκη (Κωδ. ΕΑΑ)

Στείλτε Βιογραφικό έως **31/Οκτωβρίου/06** στο FAX 22410-0-30270 ή στην διεύθυνση Τ.Θ. 178, Ρόδος ή στο email: greece@mail.acehardware.com

MAXI Dia %

Η MAXI DIA % του Ομίλου CARREFOUR Νο1 στην Ευρώπη και Νο 2 παγκοσμίως με 4400 DIA καταστήματα σε όλο τον κόσμο και 360 καταστήματα στην Ελλάδα ζητά για το νέο υπερκατάστημα της Ρόδου.

Τμήμα Κρεοπωλείου (Κωδ. ΤΚΔ) Υπάλληλος με άδεια

Τμήμα Αλλαντικών (Κωδ. ΤΑΔ)

Ταμίες - Πωλητές (Κωδ. ΤΠΔ) Προϋπηρεσία, Γνώσεις Ταμείου Η/Υ, Ευγενικές με άψογη συμπεριφορά και εξυπηρέτηση προς τους πελάτες

Εργάτες-Αποθήκη (Κωδ. ΕΑΔ)

Τμήμα Καθαρισμού (Κωδ. ΤΚΔ)

Στείλτε Βιογραφικό έως **31/Οκτωβρίου/06**
στο FAX 22410-0-30270 ή στην διεύθυνση Τ.Θ. 178, Ρόδος

ΧΠΕΜΠ584

ευσταθίου ΕΥΡΩΚΤΗΜΑΤΙΚΗ
ΚΤΗΜΑΤΟΜΕΣΙΤΙΚΟ ΓΡΑΦΕΙΟ

Εθν. Αντιστάσεως 83 • Τηλ.: 22410 73819, 74917
Κιν.: 6946 103929 • Fax: 22410 38641
e-mail: info@euroktimatiki.gr

ΜΙΣΘΩΣΕΙΣ ΚΑΤΟΙΚΙΩΝ

- **Διαμέρισμα** 60 τ.μ. στο Καρακόνερο 1ου ορόφου σε νεόδμητη οικοδομή, με (1) ένα υπνοδωμάτιο, σαλόνι, κουζίνα, μπάνιο. Διαθέτει κεντρική αυτόνομη θέρμανση, ηλιακό θερμοσίφωνα. Μηνιαίο μίσθωμα 400 ευρώ.
- **Διαμέρισμα** 100 τ.μ. περιοχή Καρακόνερο σε νεόδμητη οικοδομή, με (3) τρία υπνοδωμάτια, σαλόνι, κουζίνα μπάνιο. Διαθέτει ηλιακό θερμοσίφωνα, ηλεκτρικές συσκευές στην κουζίνα, μεγάλες βεράντες. Μηνιαίο μίσθωμα 500 ευρώ.
- **Διαμέρισμα** 155 τ.μ. περιοχή Μιχ. Πετρίδη (κοντά στο σχολείο) πλήρως ανακαινισμένο, με (3) τρία υπνοδωμάτια, δύο μπάνια, εντοιχισμένη κουζίνα που περιλαμβάνει ηλεκτρικές συσκευές MIELE, μεγάλο σαλόνι. Διαθέτει θέρμανση με θερμοπομπούς και ηλεκτρικό θερμοσίφωνα. Μηνιαίο μίσθωμα 600 ευρώ.
- **Διαμέρισμα** 120 τ.μ. στην Μητρόπολη α' ορόφου, με (3) τρία υπνοδωμάτια, σαλόνι, κουζίνα, (2) δύο μπάνια. Διαθέτει κεντρική αυτόνομη θέρμανση, ηλιακό θερμοσίφωνα και air condition σε κάθε χώρο του σπιτιού. Μηνιαίο μίσθωμα 600 ευρώ.
- **Διαμέρισμα** 105 τ.μ. στους Δασκάλους με (3) τρία υπνοδωμάτια, σαλόνι, κουζίνα, μπάνιο. Διαθέτει ηλεκτρικό θερμοσίφωνα. Μηνιαίο μίσθωμα 420 ευρώ.
- **Διαμέρισμα** 50 τ.μ. στα Κοσκινού με ένα υπνοδωμάτιο, σαλόνι, κουζίνα, μπάνιο, με εξαιρετική θέα στη θάλασσα. Μηνιαίο μίσθωμα 300 ευρώ.
- **Διαμέρισμα** 120 τ.μ. με 2 υπνοδωμάτια, σαλόνι, κουζίνα, μπάνιο, περιοχή Δασκάλοι, ρετιρέ, με εκπληκτική θέα. Μηνιαίο μίσθωμα 500 ευρώ.
- **Διαμέρισμα** 183 τ.μ. περιοχή Καρακόνερο, σε νεόδμητη οικοδομή, υπερπολυτελούς κατασκευής, με τρία υπνοδωμάτια, μεγάλο σαλόνι, κουζίνα, 2 μπάνια, με αποθήκη και parking στην πιλοτή της οικοδομής. Διαθέτει κεντρική αυτόνομη θέρμανση, εκπληκτική θέα. Μηνιαίο μίσθωμα 800 ευρώ.
- **Διαμέρισμα** 75 τ.μ. περιοχή Ζέφυρος μπροστά στη θάλασσα με δύο υπνοδωμάτια, σαλόνι, κουζίνα, μπάνιο. Μηνιαίο μίσθωμα 450 ευρώ.
- **Διαμέρισμα** 110 τ.μ. β' ορόφου, **στο κέντρο της πόλης** πίσω από το EL DIVINO καφέ, με (3) τρία υπνοδωμάτια, σαλόνι, κουζίνα, μπάνιο. Μηνιαίο μίσθωμα 500 ευρώ.
- **Διαμέρισμα** 80 τ.μ. 1ου ορόφου επί της οδού Πτολεμαίων στην Ανάληψη. Διαθέτει (2) δύο υπνοδωμάτια, σαλόνι, κουζίνα, μπάνιο, αποθήκη και ηλιακό θερμοσίφωνα. Μηνιαίο μίσθωμα 380 ευρώ.
- **Διαμέρισμα** 120 τ.μ. στην Ιαλυσό 1ου ορόφου με (2) δύο υπνοδωμάτια, σαλόνι, κουζίνα, μπάνιο. Πλήρως ανακαινισμένο με ηλιακό θερμοσίφωνα. Μηνιαίο μίσθωμα 400 ευρώ.
- **Μονοκατοικία** 170 τ.μ. στην Ιαλυσό, νεόδμητη, πολυτελούς κατασκευής με κεντρική αυτόνομη θέρμανση, ηλιακό θερμοσίφωνα, διαθέτει (4) τέσσερα υπνοδωμάτια, σαλόνι, κουζίνα, (3) τρία μπάνια, σοφίτα, εντός οικοπέδου 2000 τ.μ.. Μηνιαίο μίσθωμα 800 ευρώ
- **Μονοκατοικία** 200 τ.μ. επί της οδού Καναδά, διαθέτει (3) τρία υπνοδωμάτια, σαλόνι, κουζίνα, καθιστικό, (3) τρία μπάνια. Διαθέτει πάρκινγκ, τζάκι και ηλιακό θερμοσίφωνα. Μηνιαίο μίσθωμα 650 ευρώ.
- **Παραδοσιακή μονοκατοικία** 68 τ.μ. στη Σορωνή, πλήρως ανακαινισμένη και εξοπλισμένη με καινούργιο εξοπλισμό, με 120 τ.μ. αυλή. Μηνιαίο μίσθωμα 350 ευρώ.
- **Μονοκατοικία** 150 τ.μ. στο Τσαΐρι, **επιπλωμένη**, με (3) τρία υπνοδωμάτια, σαλόνι, κουζίνα, πάρκινγκ με τηλεχειρισμό, πισίνα, κήπο, BBQ. Μηνιαίο μίσθωμα 1200 ευρώ.
- **Μονοκατοικία** 85 τ.μ. επί της Στρατηγού Ζήση, με (2) υπνοδωμάτια, κουζίνα, σαλόνι, μπάνιο, πλήρως ανακαινισμένη, με κήπο. Μηνιαίο μίσθωμα 500 ευρώ.
- **Γκαρσονιέρα 50 τ.μ.** στα Κοσκινού με 1 υπνοδωμάτιο, σαλόνι, κουζίνα, μπάνιο διατίθεται με έπιπλα ή και χωρίς έπιπλα. Μηνιαίο μίσθωμα 300 ευρώ.
- **Γκαρσονιέρα** 50 τ.μ. στην Ιξιά, με ένα υπνοδωμάτιο, σαλόνι, κουζίνα, μπάνιο, πλήρως επιπλωμένη με καινούργιο εξοπλισμό. Μηνιαίο μίσθωμα 300 ευρώ.
- **Studios** πλήρως επιπλωμένα επί της Ρόδου-Λίνδου. Μηνιαίο μίσθωμα 280 ευρώ.

ΧΠ401/2029

Τέλειο καθάρισμα χωρίς απογοήτευση

ΤΑΠΗΤΟΚΑ-ΘΑΡΙΣΤΗΡΙΑ

ΚΛΕΟΠΑΤΡΑ®

Ολοκληρωμένα προγράμματα υγιεινής και καθαρισμού προσαρμοσμένα στις ιδιαίτερες ανάγκες κάθε τάπητα

Με **διασφάλιση ποιότητας** στον καθαρισμό και φύλαξη σε χαλιά, μοκέτες, χειροποίητα Ανατολής, μεταξωτά, μάλλινα, φλοκάτες, παπλώματα και τάπητες 5ης γενιάς

ΑΔΙΑΒΡΟΧΟΠΟΙΗΣΗ ΑΝΤΙΣΤΑΤΙΚΟΤΗΤΑ

- Επιτόπου βιοκαθαρισμός στρωμάτων, σαλονιών και μοκετών
- Επιδιορθώσεις σε χειροποίητα χαλιά και μοκέτες

ΦΥΛΑΞΗ ΔΩΡΕΑΝ

Παραλαβή και παράδοση σε όλη την Ρόδο

Ενημερωθείτε για την συντήρηση των χαλιών σας με ειλικρίνεια και υπευθυνότητα

ΤΗΛ. 2241051996
ΚΙΝ. 6945793626
ΦΑΞ 2241051322

ΚΟΥΦΑΛΑΚΗΣ ΣΤΑΥΡΟΣ

Πιστοποιημένος τεχνικός καθαρισμού ταπήτων από τον Παγκόσμιο Οργανισμό Προστασίας Μαλλιού **WOOLSAFE**

MAT1570

Θεόφιλος Κλωνάρης

Μεσίτης Αστικών Συμβάσεων

ΕΥΡΩΠΑΪΚΗ ΕΠΕΝΔΥΤΙΚΗ

Εθνικής Αντίστασης 48 τηλ.2241039300,κιν.6977582152

ΔΙΑΜΕΡΙΣΜΑΤΑ:

- Γκαρσονιέρα στο Αραπάκι Β ορόφου,ασανσέρ € 65000
- 2 δυάρια διαμερίσματα κοντά στο πανεπιστήμιο € 88000
- Δυάρι καινουργιο επιπλωμένο 47τ.μ.,πάρκιν € 98000
- 85τ.μ. Α ορόφου,μερικώς ανακαινισμένο € 125000
- 80τ.μ. Α ορόφου σε άριστη κατάσταση € 125000
- Διαμέρισμα 90τ.μ.,β ορόφου με ασανσέρ € 130000
- Διαμέρισμα 1 έτουςπάρκιν,ασανσέρ,θέρμανση € 155000
- Διαμέρισμα 90τ.μ. 2υπν/τίων με πάρκιν € 180000
- Διαμέρισμα 105τ.μ. Γ ορόφου 6 ετών ,3 υπν/τια,μεγάλη βεράντα ,πάρκιν,ασανσέρ,δάνεια δεκτά € 210000
- Ιαλυσός,118τ.μ.,πολυτελές με θέα,5 ετών € 220000
- Υπερπολυτελές διαμέρισμα 140τ.μ.,Β΄ορόφου με ασανσέρ,χώρο στάθμευσης,καταπληκτικη θέα € 265000
- Διώροφη Οικοδομή συν.εμβαδού 245τ.μ. αποτελούμενη απο 3 διαμερίσματα και υπόλοιπο δόμησης 42 τ.μ. δίπλα σε σχολικό συγκρότημα.Δάνεια δεκτά € 350000

ΜΟΝΟΚΑΤΟΙΚΙΕΣ:

- Παστίδα 130τ.μ. σε 300τ.μ. οικόπεδο(μπετά) € 112000
- Παστίδα 155 τ.μ. σε οικόπεδο 350τ.μ. € 250000
- Κοσκινού 160τ.μ., μπετά με οικόπεδο 700τ.μ. € 130000
- Κοσκινού 158τ.μ. σε οικ/δο 1000τ. σε μπετά € 160000
- Τρείς 210τ.μ. ,οικόπεδο 1300 ,μαρμαροσοβά € 240000
- Ιαλυσός μονοκατοικία 140τ.μ. σε οικόπεδο 300τ.μ. στην Αγία Παρασκευή πολυτελούς κατασκεύης € 300000
- **Ρόδος,2 Μεζονέτες από 220τ.μ. έκαστη,πολυτελούς κατασκευής,με 4 υπνοδωμάτια ,σε άριστη κατάσταση**

ΟΙΚΟΠΕΔΑ - ΚΑΤΑΣΤΗΜΑΤΑ:

- Οικόπεδο ,Σύμη(ΛΙΕΝΗ) 490τ.μ. με Σ.Δ. 0,8 € 85000
- Κρεμαστή 400τ.μ. με άδεια οικοδομής € 75000
- Οικόπεδο 5000τ.μ. κοντά στο Πλυμμήρι € 75000
- Καλυθιές 1200 τ.μ.κτίζει 135 με ρεύμα,νερό € 50000
- **Αποθήκη πλεονεκτική στην Ιαλυσό σε κεντρικό σημείο 250τ.μ. με ράμπα και γραφείο € 220000**
- **Τσαΐρι,Οικόπεδο με άδεια οικοδομής βιοτεχνικού κτιρίου στο Τσαίρι € 80000**
- Λαχανιά 3600τ.μ. άρτιο&οικοδομήσιμο € 65000
- Πλυμμήρι 6880τ.μ. κοντά στην θάλασσα € 95000
- Λαχανιά 5000 τ.μ. δίπλα στο δρόμο € 75000
- Λαχανιά 2000τ.μ. 80μέτρα απο το κύμα € 50000
- Καφετέρια στο κέντρο πλήρως εξοπλισμένη
- Επιχείρηση internet cafe σε πολύ καλή τιμή
- Εστιατόριο στην Παλία πόλη,πλήρως εξοπλισμένο

Μισθώσεις:

- Καινούργια γκαρσονιέρα,πλήρως επιπλωμένη με ασανσέρ και γκαράζ στην Ανάληψη € 400
- Διαμέρισμα 2 υπνοδωματίων,Α οροφου € 380
- Διαμέρισμα 85τ.μ. στην Κωτιάδη με 2 υπν/τια € 420
- Οροφοδιαμέρισμα καινούργιο 90τ.μ. σε κεντρικό σημείο κατάλληλο και για επαγγελματική χρήση € 500
- Όροφοδιαμέρισμα διπλοκατοικίας ,καινούργιο,120 τ.μ. με θέρμανση,αυλή και πάρκιν κοντά στο Jumbo

Αγορές-πωλήσεις-μισθώσεις-εκτιμήσεις-Ακινήτων

Δάνεια Δεκτά

ΧΠ2694

xy+1
Μαθαίνω να σκέφτομαι!

Οικοδιδασκαλείο
ΜΑΘΗΜΑΤΙΚΩΝ

Δρ. ΣΑΒΒΑΣ ΠΙΠΙΝΟΣ

BSc, Bristol University, UK
PhD, Queen Mary College, London

*Τα **μαθηματικά** αποτελούν τη ραχοκοκαλιά όλου του εκπαιδευτικού συστήματος*
*Δώστε στο παιδί σας την ευκαιρία να τα **αγαπήσει** τώρα!*

AE4420(Γ)

Κέννεντυ 38 Τηλ. 22410 36027-8 Κιν. 6944 390803
email: spipinos@hol.gr



μεζονέτες πολυτελούς κατασκευής από ιδιοκτήτη-κατασκευαστή σε μπετά ή τελειωμένες των 120-130-160 τ.μ. σε οικόπεδο 250 και 330 τ.μ. με θέα το Φιλέρημο.

Πληρ. τηλ. 6944636141

ΜΑΤ4365(Γ)

ΕΡΓΑΣΤΗΡΙΟ ΕΛΕΥΘΕΡΩΝ ΣΠΟΥΔΩΝ ΗΛΕΚΤΡΟΝΙΚΩΝ ΥΠΟΛΟΓΙΣΤΩΝ

Program PM

ΕΠΙΣΗΜΟ ΕΞΕΤΑΣΤΙΚΟ ΚΕΝΤΡΟ ΤΗΣ ECDL HELLAS

ECDL Diploma

ΤΜΗΜΑΤΑ ΓΙΑ:
Παιδιά
Ενήλικες
Αρχάριους
Επαγγελματίες

Ανάπτυξη Εργασίας

ΕΝΤΑΤΙΚΑ ΜΑΘΗΜΑΤΑ COMPUTER

ΕΓΓΡΑΦΕΣ ΤΩΡΑ

Μανώλης Ι. Σοφίλλας
Τηλ.(22410)31761
ΚΟΔΡΙΓΚΤΩΝΟΣ 91 · ΡΟΔΟΣ

ΧΠ941

ΑΦΡΟΝΤΙΣΤΗΡΙΟ ΑΝΟΔΟΣ

Εξασφαλίζει την ανοδική πορεία των μαθητών του

Διδάσκονται σε ολιγομελή τμήματα

ΜΑΘΗΜΑΤΙΚΑ - ΦΥΣΙΚΗ - ΧΗΜΕΙΑ - ΦΙΛΟΛΟΓΙΚΑ - ΒΙΟΛΟΓΙΑ - ΑΟΘ - ΑΟΔΕ - ΔΙΚΤΥΑ - ΑΝ. ΕΦΑΡΜΟΓΩΝ

Με τα μεγαλύτερα ποσοστά επιτυχίας και τα χαμηλότερα δίδακτρα

Εθν. Αντιστάσεως 65 (πρώην Αννης Μαρίας)
Τηλ. 22410 28053/ 6978205446

AE1899

ΠΩΛΟΥΝΤΑΙ

ΔΙΑΜΕΡΙΣΜΑΤΑ - ΓΚΑΡΣΟΝΙΕΡΕΣ
- **ΡΟΔΟΣ** (ΑΓ. ΑΠΟΣΤΟΛΟΙ) 90 τ.μ. υπερυψωμένο ισόγειο με υπόγειο 44 τ.μ. € 95.000
- **ΡΟΔΟΣ** (ΚΑΡΑΚΟΝΕΡΟ): 110 τ.μ. υπερυψωμένο ισόγειο € 145.000
- **ΡΟΔΟΣ** 120 τ.μ. ετοιμοπαράδοτο ρετιρέ στην Πειραιώς € 240.000
- **ΡΟΔΟΣ** ΡΟΔΙΝΙ: 125 τ.μ. 1ου ορόφου € 240.000
- **ΙΞΙΑ:** 93 τ.μ. με αυλή αποκλειστικής χρήσεως € 168.000
- **ΙΑΛΥΣΟΣ:** 110 τ.μ. σε ήσυχη περιοχή € 200.000
- **ΡΟΔΟΣ (ΚΑΡΑΚΟΝΕΡΟ):** 120 τ.μ. με αυλή αποκλειστικής χρήσεως € 240.000
- **ΡΟΔΟΣ (ΚΑΝΑΜΑΤ):** Υπό ανέγερση 40 τ.μ. σε μικρή οικοδομή € 90.000
- **ΡΟΔΟΣ (ΜΗΔΙΑ):** 108 τ.μ. με θέα € 249.000
- **ΡΟΔΟΣ:** Γραφείο 63 τ.μ. στην Ηρώων Πολυτεχνείου € 150.000
- **ΡΟΔΟΣ:** 80 τ.μ. στη Μιχαήλ Πετρίδη € 87.000
- **ΑΡΧΑΓΓΕΛΟΣ:** Σε μπετά 100 τ.μ. υπόγειο + 150 τ.μ. ισόγειο + 150 τ.μ. όροφος € 240.000
- **ΙΑΛΥΣΟΣ:** 144 τ.μ. σε οικόπεδο 250 τ.μ. € 302.400 λουξ κατασκευής
- **ΙΑΛΥΣΟΣ:** 178 τ.μ. σε οικόπεδο 400 τ.μ. € 373.800 λουξ κατασκευής

ΜΕΖΟΝΕΤΕΣ-ΜΟΝΟΚΑΤΟΙΚΙΕΣ
- **ΚΡΕΜΑΣΤΗ:** 185 τ.μ., 3 υπνοδωμάτια, ενδοδαπέδια θέρμανση, 2 μπάνια €180.000
- **ΡΟΔΟΣ:** Υπό ανέγερση 165 τ.μ. στην οδό Καμείρου € 345.000
- **ΡΟΔΟΣ** (ΡΟΔΙΝΙ):Υπό ανέγερση 180 τ.μ. σε 3 επίπεδα € 345.000
- **ΡΟΔΟΣ:** 103 τ.μ. υπ.+75 ισογ.+70 τ.μ. όροφος lux κατασκευής περιοχή ΜΗΔΙΑ € 550.000
- **ΠΑΣΤΙΔΑ:** 158 τ.μ. σε ήσυχη περιοχή με θέα € 240.000
- **ΓΕΝΝΑΔΙ:** 75 τ.μ. με αυλή 300 τ.μ. € 160.000
- **ΚΙΟΤΑΡΙ:** 120 τ.μ. (κύμα) σε οικόπεδο 1.200 τ.μ. € 250.000

ΟΙΚΟΠΕΔΑ
- **ΡΟΔΟΣ:** (Ροδοπούλα) 407 τ.μ. € 183.500
- **ΛΑΧΑΝΙΑ:** 10 στρέμματα πάνω στο κύμα € 700.000
- **ΓΕΝΝΑΔΙ:** κύμα 4.200 τ.μ. € 252.000
- **ΓΕΝΝΑΔΙ:** 4.000 τ.μ. στο κύμα € 250.000
- **ΓΕΝΝΑΔΙ:** 400 τ.μ. εντός οικισμού € 50.000
- **ΚΙΟΤΑΡΙ:** 9.600 τ.μ. με καταπληκτική θέα-πανοραμικό € 480.000
- **ΚΙΟΤΑΡΙ:** 5.500 τ.μ. επί της επαρχ. οδού (τεμαχίζεται σε τρία άρτια και οικοδομήσιμα) € 220.000
- **ΚΙΟΤΑΡΙ:** 6.000 τ.μ. κοντά στη θάλασσα € 360.000
- **ΚΙΟΤΑΡΙ:** 20.000 τ.μ. με καταπληκτική θέα € 220.000
- **ΑΡΧΑΓΓΕΛΟΣ:** 900 τ.μ. εντός οικισμού € 36.000
- **ΑΡΧΑΓΓΕΛΟΣ:** 2.000 τ.μ. εντός ζώνης με άδεια οικοδομής € 65.000
- **ΑΡΧΑΓΓΕΛΟΣ:** 5.519 τ.μ. πρόσωπο στη Ρόδου-Λίνδου με θέα στην παραλία Τσαμπίκας € 170.000

ΕΠΙΧΕΙΡΗΣΕΙΣ
- **ΡΟΔΟΣ:** Πωλείται επιχείρηση ενοικίασης μοτοπ/των (45 σκούτερ) περιοχή Νεοχωρίου € 55.000
- **ΑΡΧΑΓΓΕΛΟΣ:** Πωλείται επιχείρηση φαστ φουντ - παιδότοπος 175 τ.μ. σε κεντρικό σημείο, εξασφαλισμένη πελατεία € 60.000

ΕΠΑΓΓΕΛΜΑΤΙΚΟΙ ΧΩΡΟΙ
- **ΑΣΓΟΥΡΟΥ:** Πωλούνται αποθήκες 160 τ.μ. τιμή έκαστη € 100.000
- **ΡΟΔΟΣ:** Γωνιακό κατάστημα 100 τ.μ. στην Κων/νου Παλαιολόγου € 275.000

ΕΝΟΙΚΙΑΣΕΙΣ
- **ΡΟΔΟΣ:** Κατάστημα 40 τ.μ. και ύψος 4,5 τ.μ. στην Ιωάννου Καζούλη

Πληροφορίες Κτηματομεσιτικό Γραφείο
Κλεάνθη Κάντακα
τηλ. 2244022192, 6936179069

AE1771

ΑΠΟΦΡΑΞΕΙΣ - ΕΚΚΕΝΩΣΕΙΣ ΡΟΔΟΥ



Κιν. 6932470404 Κιν. 6944361464

Κώστας & Λευτέρης

ΑΠΟΦΡΑΞΕΙΣ ΑΠΟΧΕΤΕΥΤΙΚΩΝ ΑΓΩΓΩΝ ΜΕ ΥΔΡΟΒΟΛΗ. ΚΟΥΖΙΝΕΣ. ΤΟΥΑΛΕΤΕΣ. ΣΙΦΩΝΙΑ. ΥΔΡΟΡΟΕΣ. ΑΠΟΛΥΜΑΝΣΕΙΣ. ΜΗΝΙΑΙΕΣ ΣΥΝΤΗΡΗΣΕΙΣ

ΠΟΛΥΚΑΤΑΣΤΗΜΑΤΑ. ΣΤΡΑΤΟΠΕΔΑ. ΞΕΝΟΔΟΧΕΙΑ. ΝΟΣΟΚΟΜΕΙΑ. ΔΗΜΟΥΣ. ΠΟΛΥΚΑΤΟΙΚΙΕΣ. ΣΠΙΤΙΑ Κ.Λ.Π.
Αντίθηση υδάτων από υπόγειους χώρους

Αμεση εξυπηρέτηση!!!
ΟΙ ΚΑΛΥΤΕΡΕΣ ΤΙΜΕΣ!
Τηλ. 2241085977, 2241086634
Κιν. 6944361464, 6932470404

AE835

ΚΛΑΔΟΓΕΝΗΣ ΜΙΧΑΗΛ
ΠΟΛΙΤΙΚΟΣ ΜΗΧΑΝΙΚΟΣ Ε.Μ.Π.
ΑΤΤΑΒΥΡΟΥ 20 - ΡΟΔΟΣ • ΤΗΛ. 2241022394

ΠΩΛΟΥΝΤΑΙ
ΔΙΑΜΕΡΙΣΜΑΤΑ
πολυτελούς κατασκευής
με θέα, στην οδό Ικάρου,
εμβαδού 128 τ.μ., 3 υπνοδωματίων,
σαλόνι, κουζίνα, WC,
αποθήκη και θέση parkingk

AE058

ΛΕΟΝΤΗΣ & ΦΩΤΗΣ ΑΝΤΩΝΟΓΛΟΥ ΟΙΚΟΔΟΜΙΚΕΣ ΕΠΙΧΕΙΡΗΣΕΙΣ Α.Ε.



Πωλούνται Ανεξάρτητες Πολυτελής Μονοκατοικίες στην Παραλία Ιαλυσού
Τηλ . 22410 62 540 - 6947 705 717 - 6948 523 586

AE912



ΣΤΟ ΚΙΟΤΑΡΙ
(ΠΑΝΩ ΣΤΟΝ ΚΕΝΤΡΙΚΟ ΔΡΟΜΟ ΚΑΙ ΑΝΑΜΕΣΑ ΣΤΑ ΜΕΓΑΛΑ ΞΕΝΟΔΟΧΕΙΑ)

ΠΩΛΟΥΝΤΑΙ - ΕΝΟΙΚΙΑΖΟΤΑΙ
ΝΕΟ-ΑΝΑΓΕΙΡΟΜΕΝΑ
ΚΑΤΑΣΤΗΜΑΤΑ - ΓΡΑΦΕΙΑ
ΣΤΟ ΕΜΠΟΡΙΚΟ ΚΕΝΤΡΟ ΠΑΝΑΓΟΥ
ΠΛΗΡ. ΤΗΛ. 22410-62517 ΚΑΙ 6932612032

ΜΚΠΚΤΗ016

Έτοιμοι για ΚΤΕΟ;
τώρα ΚΤΕΟ σε 25 λεπτά!

AUTOVISION

Ιδιωτικό ΚΤΕΟ Ρόδου
για ραντεβού..22410 67677
ανοιχτά απογεύματα και σάββατο, όλα τα παράβολα αγοράζονται στο ΚΤΕΟ

ΑΕ1318

ΠΡΟΓΡΑΜΜΑ ΠΡΟΣΚΛΗΣΗΣ ΟΧΗΜΑΤΩΝ Ν. ΔΩΔ/ΣΟΥ
- Τον Σεπτέμβριο ΡΟΖ 9501 εώς ΡΟΖ 9999 και ΡΟΗ 1000 εώς 2500
- Τον Οκτώμβριο ΡΟΗ 2501 εώς ΡΟΗ 4500

! ! ! ! ! ! ! ! !

Η ΜΗ ΔΙΕΝΕΡΓΕΙΑ ΤΕΧΝΙΚΟΥ ΕΛΕΓΧΟΥ ΤΟΥ ΟΧΗΜΑΤΟΣ ΣΑΣ (ΚΤΕΟ) ΜΕΣΑ ΣΤΙΣ ΠΡΟΘΕΣΜΙΕΣ, ΑΠΟΤΕΛΕΙ ΠΑΡΑΒΑΣΗ (ΚΟΚ 86) ΚΑΙ ΤΙΜΩΡΕΙΤΑΙ ΑΠΟ ΤΙΣ ΑΡΧΕΣ ΜΕ ΠΡΟΣΤΙΜΟ 334 ΕΥΡΩ ΚΑΙ ΑΦΑΙΡΕΣΗ ΠΙΝΑΚΙΔΩΝ

Blue Star Ferries

ΚΑΘΗΜΕΡΙΝΑ ΔΡΟΜΟΛΟΓΙΑ ΑΠΟ ΡΟΔΟ
ΜΕ ΤΑ F/B's BLUE STAR & ΔΙΑΓΟΡΑ

ΑΠΟ ΡΟΔΟ

ΠΛΟΙΟ	ΑΝΑΧΩΡΗΣΗ ΑΠΟ							ΑΦΙΞΗ
	ΡΟΔΟ	ΚΩ	ΛΕΡΟ	ΠΑΤΜΟ	ΚΑΛΥΜΝΟ	ΣΥΡΟ	ΑΜΟΡΓΟ (ΚΑΤΑΠΟΛΑ)	ΠΕΙΡΑΙΑ
ΔΙΑΓΟΡΑΣ	ΔΕΥΤΕΡΑ 18:00	ΔΕΥΤΕΡΑ 21:45	---	---	ΔΕΥΤΕΡΑ 23:00	---	---	ΤΡΙΤΗ 08:20
BLUE STAR 2	ΤΡΙΤΗ 18:30	ΤΡΙΤΗ 21:45	---	---	---	ΤΕΤΑΡΤΗ 03:30	---	ΤΕΤΑΡΤΗ 07:10
ΔΙΑΓΟΡΑΣ	ΤΕΤΑΡΤΗ 18:00	ΤΕΤΑΡΤΗ 21:45	---	---	ΤΕΤΑΡΤΗ 23:00	---	---	ΠΕΜΠΤΗ 08:20
BLUE STAR 2	ΠΕΜΠΤΗ 18:30	ΠΕΜΠΤΗ 21:45	ΠΕΜΠΤΗ 23:25	ΠΑΡΑΣΚΕΥΗ 00:35	---	ΠΑΡΑΣΚΕΥΗ 04:30	---	ΠΑΡΑΣΚΕΥΗ 08:30
ΔΙΑΓΟΡΑΣ	ΠΑΡΑΣΚΕΥΗ 18:00	ΠΑΡΑΣΚΕΥΗ 21:45	---	---	ΠΑΡΑΣΚΕΥΗ 23:00	---	---	ΣΑΒΒΑΤΟ 08:20
BLUE STAR 2	ΣΑΒΒΑΤΟ 09:30	ΣΑΒΒΑΤΟ 12:15	---	---	---	---	ΣΑΒΒΑΤΟ 15:50	ΣΑΒΒΑΤΟ 21:00
BLUE STAR 2	ΚΥΡΙΑΚΗ 18:00	ΚΥΡΙΑΚΗ 21:15	ΚΥΡΙΑΚΗ 22:55	ΔΕΥΤΕΡΑ 00:05	---	ΔΕΥΤΕΡΑ 04:15	---	ΔΕΥΤΕΡΑ 08:00



RODOS FERRIES SERVICES/SKEVOS TRAVEL

ΚΑΝΤΕ ΚΡΑΤΗΣΗ ΤΩΡΑ!

ΠΛΗΡΟΦΟΡΙΕΣ ΚΑΙ ΚΡΑΤΗΣΕΙΣ ΘΕΣΕΩΝ ΣΤΟΝ ΤΑΞΙΔΙΩΤΙΚΟ ΣΑΣ ΠΡΑΚΤΟΡΑ Ή RODOS FERRIES SERVICES/SKEVOS TRAVEL:
ΑΜΕΡΙΚΗΣ 111, ΡΟΔΟΣ, ΤΗΛ. ΚΡΑΤΗΣΕΩΝ ΕΠΙΒΑΤΩΝ ΚΑΙ Ι.Χ.: 22410-22461, 22410-75655, 22410-75310,
ΤΗΛ. ΚΡΑΤΗΣΕΩΝ ΦΟΡΤΗΓΩΝ: 22410-76600

ΧΠ2156

ΧΡΕΙΑΖΕΣΤΕ ΧΡΗΜΑΤΑ;
ΕΝΕΧΥΡΟΔΑΝΕΙΣΤΗΡΙΟ
"Η ΘΥΡΙΔΑ"
ΕΝΕΧΥΡΙΑΖΩ και ΑΓΟΡΑΖΩ
ΧΡΥΣΑΦΙΚΑ - ΚΟΣΜΗΜΑΤΑ - ΛΙΡΕΣ - ΠΑΛΑΙΑ ΝΟΜΙΣΜΑΤΑ - ΜΕΤΟΧΕΣ και ΑΝΤΙΚΕΣ
Αντ. Δαμασκηνού 25 (περ. Μητρόπολη)
Τηλ. 2241032537, 6942613540, 6947965279
ΑΕ639

Ζαριφόπουλος α.ε.
ασφάλεια • πυρασφάλεια • έλεγχοι
Honeywell

ΖΗΤΑ

Δραστήριο **πωλητή** για να επανδρώσει το γραφείο στην Ρόδο με σκοπό την προώθηση συστημάτων της εταιρείας.
Επιθυμητή προϋπηρεσία στον χώρο, καλή γνώση αγγλικής γλώσσας και χρήση υπολογιστών.
Η εταιρεία, προσφέρει ελκυστικό πακέτο αποδοχών και εξέλιξη αναλόγως προσόντων.

ΑΠΟΣΤΟΛΗ ΒΙΟΓΡΑΦΙΚΟΥ ΣΗΜΕΙΩΜΑΤΟΣ
Τριανταφυλλίδη Ασγούρου
Κα Συκοφύλλου Κυριακή
Τηλ.: 22410 66607, e-mail:rhodes@zarifopoulos.com
ΜΑΤ4451(Γ)

ΟΙΚΟΔΟΜΙΚΕΣ ΕΠΙΧΕΙΡΗΣΕΙΣ

ΑΦΟΙ ΤΣΑΚΙΡΗ-Α. ΚΟΥΦΑΛΑΚΗΣ Ο.Ε

ΚΑΤΑΣΚΕΥΗ ΚΤΙΡΙΩΝ ΤΕΧΝΙΚΑ ΕΡΓΑ

25 χλμ. ΡΟΔΟΥ-ΛΙΝΔΟΥ τ.κ. 85100
ΤΗΛ. ΓΡΑΦΕΙΟΥ 2241056284, ΚΙΝ. 6932644661-6944724217-6936464029

ΚΡΕΜΑΣΤΗ



Πωλούνται μεζονέτες νεόκτιστες άριστης κατασκευής με ενδοδαπέδια θέρμανση και εγκατάσταση aircondition, 119,57 τ.μ. εντός οικισμού, σε προσιτές τιμές.

ΑΦΑΝΤΟΥ

Πωλούνται διαμερίσματα τελειωμένα νεόκτιστα επί της παρόδου Πιπίνου και Ι. Ζίγδη με ενδοδαπέδια θέρμανση και εγκατάσταση aircondition, 81,56 τ.μ. εντός οικισμού, σε χαμηλές τιμές.

ΚΟΛΥΜΠΙΑ

Πωλούνται μεζονέτες υπό κατασκευή 116 τ.μ., σε-πάρα πολύ καλή περιοχή με θέα, με ή χωρίς πισίνα, μεγάλο οικόπεδο ενδοδαπέδια θέρμανση και εγκατάσταση aircondition, σε τιμές έκπληξη.

ΑΦΑΝΤΟΥ

Πωλούνται μεζονέτες μεσοτοιχία 120 τ.μ. υπό κατασκευή με καταπληκτική θέα, ενδοδαπέδια θέρμανση, εγκατάσταση aircondition, εντός οικισμού, σε τιμές έκπληξη.

Εγγύηση η πολυετής πείρα μας
στην κατασκευή και η γνώση της οικοδομής

ΑΕ1760

Cosmosman Χτυπάει τις ΤΙΜΕΣ!



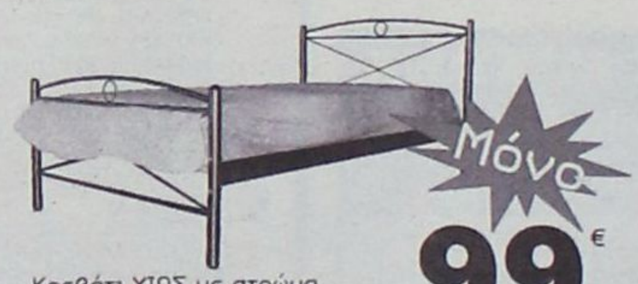

Κρεβάτι ΧΙΟΣ με στρώμα και στρώσεις
Μονό 90x1,90μ



Σετ Μαχαιροπίρουνα 30 τεμ.

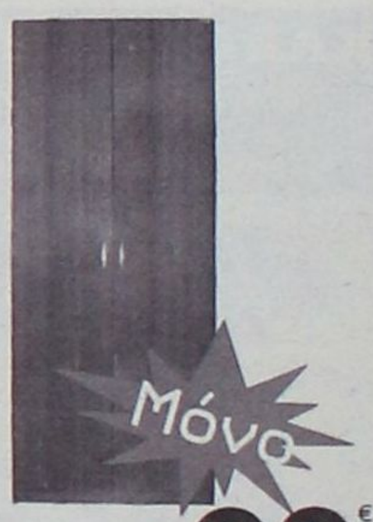

Ντουλάπα Ρίκα

Μόνο για 10 μέρες



Πόρτες από Μασίφ βαμμένες, διαστ. 0,80x2,05

μικρές ποσότητες...
Μεγάλες ευκαιρίες

COSMOS CENTER

2ο χλμ. Ρόδου - Καλιθέας (πίσω από το LIDL),
τηλ.: 22410 69990, Fax: 22410 20980, email: dolcerelax@otenet.gr

ΑΤ4109(Γ)

Ομαλά η ψηφοφορία στο σύνολο της χώρας

Χωρίς προβλήματα ολοκληρώθηκε η εκλογική διαδικασία σε όλη τη χώρα, δήλωσε το βράδυ της Κυριακής ο Προκόπης Παυλόπουλος. Ο υπουργός Εσωτερικών σημείωσε ότι τα όποια προβλήματα παρουσιάστηκαν ήταν μεμονωμένα και αντιμετωπίστηκαν άμεσα.

Ο υπουργός είπε ακόμα ότι η μικρή καθυστέρηση που σημειώθηκε για τα πρώτα αποτελέσματα οφείλεται στα εκλογικά τμήματα της Κέρκυρας και της Κεφαλονιάς, όπου εμφανίστηκαν ψηφοφόροι αργοπορημένοι.

Ο υπουργός ευχαρίστησε όλους όσοι συνέβαλαν στην ικανοποιητική διεξαγωγή των εκλογών, το προσωπικό του υπουργείου, τις Ένοπλες Δυνάμεις, τα Σώματα Ασφαλείας και τους ΟΤΑ πρώτου και δεύτερου βαθμού.

Όσον αφορά το θέμα της αποχής, αυτό θα εκτιμηθεί μετά τις 10, όταν θα γίνει γνωστό το 10% περίπου των αποτελεσμάτων.

Ένταση δημιουργήθηκε το μεσημέρι στο 3765 εκλογικό τμήμα, στο 4ο Δημοτικό σχολείο Ν. Φιλαδέλφειας, όταν αστυνομικός του τμήματος ασφαλείας της περιοχής ζήτησε από τη δικαστική αντιπρόσωπο να τον πληροφορήσει αν είχε ψηφίσει συγκεκριμένο άτομο.

Το άτομο αυτό, όπως έγινε γνωστό από την αστυνομία, φυγοδικεί και καταζητείται.

Η δικαστική αντιπρόσωπος θεώρησε την ενέργεια αυτή ως παραβίαση της μυστικότητας της εκλογικής διαδικασίας με αποτέλεσμα να δημιουργηθεί φραστικό επεισόδιο με τον αστυνομικό.

Η δικαστική αντιπρόσωπος ενημέρωσε προφορικώς και γραπτώς τον εισαγγελέα, ζητώντας να κινηθεί η νόμιμη δικαστική διαδικασία σε βάρος του αστυνομικού, αλλά και του διοικητή του, ο οποίος του είχε δώσει την εντολή να προβεί στην παραπάνω ενέργεια.

Τελικά με εντολή του εισαγγελέα οι δύο αστυνομικοί δεν κρατήθηκαν αλλά σε βάρος τους διεξάγεται έρευνα.

Την τελευταία του πνοή άφησε 80χρονος άνδρας μέσα σε εκλογικό τμήμα στο κέντρο της Δράμας, την ώρα που ασκούσε το εκλογικό του δικαίωμα.

Πρόκειται για ετεροδημότη από τη Θεσσαλονίκη, περισσότερα στοιχεία του οποίου δεν έγιναν γνωστά από την αστυνομία.

Ο ηλικιωμένος την ώρα που βγήκε από το παραβάν ένιωσε αδιαθεσία και λιποθύμησε.

Εξέπνευσε κατά τη μεταφορά του με ασθενοφόρο στο νοσοκομείο της Δράμας και σύμφωνα με τους γιατρούς ο θάνατος του οφείλεται σε οξύ έμφραγμα του μυοκαρδίου.

Στο 70% έφθασε η συμμετοχή στις εκλογές

Περίπου στα ίδια επίπεδα κυμαίνεται η συμμετοχή στις φετινές νομαρχιακές και δημοτικές εκλογές με τις αντίστοιχες εκλογές του 2002, σύμφωνα με τα στοιχεία που δόθηκαν από τη Singular Logic, λίγο μετά τα μεσάνυχτα, σε ποσοστό 30% των εκλογικών τμημάτων.

Όπως έγινε γνωστό, μέχρι στιγμής η συμμετοχή στις δημοτικές εκλογές ανέρχεται σε ποσοστό 70,01% έναντι 72,61% που ήταν η συμμετοχή στις εκλογές του 2002.

Αντιθέτως, άνοδος παρατηρήθηκε στις νομαρχιακές εκλογές, αφού η συμμετοχή έφτασε το 76,51% έναντι 72,64% του 2002.

Όπως διευκρινίστηκε από τους υπεύθυνους, αναμένεται η συμμετοχή στις δημοτικές και νομαρχιακές εκλογές να φτάσει ανάμεσα στα δύο παραπάνω ποσοστά, δηλαδή γύρω στο 72%. Σύμφωνα με τα μέχρι στιγμής στοιχεία, η μικρότερη συμμετοχή στις νομαρχιακές εκλογές σημειώθηκε στους Νομούς Λέσβου και Φλώρινας, με ποσοστό 45,91% και 46,92% αντιστοίχως.

Η μεγαλύτερη συμμετοχή, περίπου στο 83%, σημειώθηκε στην Ανατολική Αττική και στη Χαλκιδική.

Η μικρότερη συμμετοχή στις δημοτικές εκλογές σημειώθηκε στο δήμο Φουρνά του Νομού Ευρυτανίας με ποσοστό 19,52% και στο δήμο Επανωμής στο νομό Θεσσαλονίκης με 22,51%.

Αντιθέτως, η μεγαλύτερη συμμετοχή σημειώθηκε και ίσως αποτελεί και ρεκόρ, στο δήμο Αυλώνος του Νομού Ευβοίας, όπου η συμμετοχή έφτασε το 103% .

Η εξήγηση για το παράδοξο αυτό ποσοστό οφείλεται πιθανότατα στην ύπαρξη μεγάλων στρατιωτικών μονάδων σε μικρούς δήμους, όπως ανάφερε ο υπεύθυνος της Singular Logic.

Ευχαριστημένη η Γεννηματά

Την ικανοποίησή της για τη νίκη στην εκλογική αναμέτρηση της υπερνομαρχίας Αθηνών-Πειραιώς εξέφρασε η Φώφη Γεννηματά και τόνισε πως θα δώσει μάχη με τα προβλήματα.

Η νίκη είναι μεγάλη. Ευχαριστω όσους μας τίμησαν. Είναι πολίτες από όλους τους πολιτικούς χώρους. Θα συνεχίσουμε να αγωνιζόμαστε για την ποιότητα ζωής στο λεκανοπέδιο» είπε και προσέθεσε ότι «δεν θα κάτσουμε ήσυχα».

Στο εκλογικό περίπτερο του συνδυασμού της κ. Γεννηματά πήγε ο πρόεδρος του ΠΑΣΟΚ Γ.Παπανδρέου ο οποίος την συνεχάρη για την άνετη επικράτησή της.

Ο Αργύρης Ντινόπουλος συνεχάρη την κ. Γεννηματά, τον κ. Μίχα και τον κ. Σγουρό και τους ευχήθηκε καλή επιτυχία.

Σε ερώτηση εάν νοιώθει κάποια πικρία για κάποια κορυφαία στελέχη της ΝΔ που δεν τον στήριξαν, ο κ. Ντινόπουλος απάντησε ότι από την πρώτη στιγμή μας στήριξαν οι ψηφοφόροι της ΝΔ και όλοι οι πολίτες.

«Και δεν είναι στο χαρακτήρα ούτε το δικό μου, ούτε της κ. Πιπιλή ούτε του κ. Σπυρίδωνα να έχουμε καμία πικρία» είπε.

«Εκ μέρους της Νομαρχιακής Αγωνιστικής Συνεργασίας θέλουμε να ευχαριστήσουμε τις δεκάδες χιλιάδες λαού του λεκανοπεδίου που μας τίμησαν με την εμπιστοσύνη τους δίνοντας την ψήφο στο συνδυασμό της αγωνιστικής συμμαχίας» είπε ο Γιώργος Μαυρίκος.

«Θέλουμε να τους διαβεβαιώσουμε ότι τη στήριξη που μας έδωσαν θα την αξιοποιήσουμε με τον καλύτερο δυνατό τρόπο για την ανάπτυξη των λαϊκών αγώνων που έχουμε μπροστά μας προκειμένου να αποκρούσουμε την αντεργατική και αντιλαϊκή επίθεση που είναι παραπάνω από βέβαιο ότι θα συνεχιστεί» προσέθεσε.

Ο υποψήφιος υπερνομάρχης με τον συνδυασμό «Ενεργοί Πολίτες» (ΣΥΝ) Γιάννης Πανούσης είπε ότι το αποτέλεσμα δεν είναι τόσο δυνατό όσο του Μανώλη Γλέζου το 2002 και ανέλαβε την ευθύνη λέγοντας ότι δεν αντιστοιχεί στη δυναμική της Αριστεράς.

Blue Star Ferries

ΚΑΘΗΜΕΡΙΝΑ ΔΡΟΜΟΛΟΓΙΑ ΑΠΟ ΡΟΔΟ
ΜΕ ΤΑ F/B's BLUE STAR & ΔΙΑΓΟΡΑ

ΑΠΟ ΡΟΔΟ

ΠΛΟΙΟ	ΑΝΑΧΩΡΗΣΗ ΑΠΟ							ΑΦΙΞΗ
	ΡΟΔΟ	ΚΩ	ΛΕΡΟ	ΠΑΤΜΟ	ΚΑΛΥΜΝΟ	ΣΥΡΟ	ΑΜΟΡΓΟ (ΚΑΤΑΠΟΛΑ)	ΠΕΙΡΑΙΑ
ΔΙΑΓΟΡΑΣ	ΔΕΥΤΕΡΑ 18:00	ΔΕΥΤΕΡΑ 21:45	---	---	ΔΕΥΤΕΡΑ 23:00	---	---	ΤΡΙΤΗ 08:20
BLUE STAR 2	ΤΡΙΤΗ 18:30	ΤΡΙΤΗ 21:45	---	---	---	ΤΕΤΑΡΤΗ 03:30	---	ΤΕΤΑΡΤΗ 07:10
ΔΙΑΓΟΡΑΣ	ΤΕΤΑΡΤΗ 18:00	ΤΕΤΑΡΤΗ 21:45	---	---	ΤΕΤΑΡΤΗ 23:00	---	---	ΠΕΜΠΤΗ 08:20
BLUE STAR 2	ΠΕΜΠΤΗ 18:30	ΠΕΜΠΤΗ 21:45	ΠΕΜΠΤΗ 23:25	ΠΑΡΑΣΚΕΥΗ 00:35	---	ΠΑΡΑΣΚΕΥΗ 04:30	---	ΠΑΡΑΣΚΕΥΗ 08:30
ΔΙΑΓΟΡΑΣ	ΠΑΡΑΣΚΕΥΗ 18:00	ΠΑΡΑΣΚΕΥΗ 21:45	---	---	ΠΑΡΑΣΚΕΥΗ 23:00	---	---	ΣΑΒΒΑΤΟ 08:20
BLUE STAR 2	ΣΑΒΒΑΤΟ 09:30	ΣΑΒΒΑΤΟ 12:15	---	---	---	---	ΣΑΒΒΑΤΟ 15:50	ΣΑΒΒΑΤΟ 21:00
BLUE STAR 2	ΚΥΡΙΑΚΗ 18:00	ΚΥΡΙΑΚΗ 21:15	ΚΥΡΙΑΚΗ 22:55	ΔΕΥΤΕΡΑ 00:05	---	ΔΕΥΤΕΡΑ 04:15	---	ΔΕΥΤΕΡΑ 08:00



RODOS FERRIES SERVICES/SKEVOS TRAVEL

ΚΑΝΤΕ ΚΡΑΤΗΣΗ ΤΩΡΑ!

ΠΛΗΡΟΦΟΡΙΕΣ ΚΑΙ ΚΡΑΤΗΣΕΙΣ ΘΕΣΕΩΝ ΣΤΟΝ ΤΑΞΙΔΙΩΤΙΚΟ ΣΑΣ ΠΡΑΚΤΟΡΑ Ή RODOS FERRIES SERVICES/SKEVOS TRAVEL: ΑΜΕΡΙΚΗΣ 111, ΡΟΔΟΣ, ΤΗΛ. ΚΡΑΤΗΣΕΩΝ ΕΠΙΒΑΤΩΝ ΚΑΙ Ι.Χ.: 22410-22461, 22410-75655, 22410-75310, ΤΗΛ. ΚΡΑΤΗΣΕΩΝ ΦΟΡΤΗΓΩΝ: 22410-76600

ΧΠ2156

ΕΠΙΠΛΑ ΚΟΥΖΙΝΑΣ

ΑΠΟ 29 ΕΥΡΩ ΤΟ ΜΗΝΑ*

ΒΟΛΑΣ
ΚΟΥΖΙΝΕΣ

*ΔΕΝ ΠΕΡΙΛΑΜΒΑΝΕΤΑΙ ΤΟΠΟΘΕΤΗΣΗ, ΠΑΓΚΟΣ ΚΑΙ ΝΕΡΟΧΥΤΗΣ
*Ο ΔΙΑΚΑΝΟΝΙΣΜΟΣ ΑΦΟΡΑ 48ΜΗΝΗ ΕΞΟΦΛΗΣΗ ΚΑΙ ΠΕΡΙΛΑΜΒΑΝΕΙ ΦΠΑ 13%

Λ. ΕΛΕΥΘΕΡΙΑΣ 43-45 ΚΡΕΜΑΣΤΗ ΡΟΔΟΣ - ΤΗΛ. 22410 91275
FAX: 22410 94370 -- e-mail: lazarosvolas@yahoo.gr

πλαίσιο

AE0096

Ενίσχυση δυνάμεων βλέπουν ΚΚΕ - ΣΥΝ

Σαφή άνοδο των ψηφοδελτίων που υποστηρίχθηκαν από το ΚΚΕ, το ΔΗΚΚΙ, την Κομμουνιστική Ανανέωση και την Παρέμβαση Αριστερών Πολιτών διαπίστωσε η γγ της ΚΕ του ΚΚΕ Αλέκα Παπαρήγα.

Το ΚΚΕ, είπε η κ. Παπαρήγα, έγκαιρα και με σαφήνεια προσέδωσε πολιτικό χαρακτήρα στη μάχη των εκλογών, χωρίς να αφήσει τίποτα απ' έξω, δηλαδή τα λαϊκά προβλήματα, τα προβλήματα εργασίας και κατοικίας και υπό αυτή την έννοια η άνοδος των συνδυασμών που υποστηρίχθηκαν από το ΚΚΕ έχει και ποιοτικά χαρακτηριστικά.

Η γγ του ΚΚΕ τόνισε επίσης ότι ο δικομματισμός παραμένει ισχυρός και το κόμμα της θα συνεχίσει την προσπάθεια απεγκλωβισμού των λαϊκών μαζών από τα δύο μεγάλα κόμματα, τα οποία, όπως είπε, δεν έχουν διαφορές.

Ωστόσο, η κ. Παπαρήγα εξέφρασε τον έντονο προβληματισμό της για το ποσοστό της αποχής, αποδίδοντάς το στην «αηδία», όπως είπε, αρκετών ψηφοφόρων «στον δικομματικό καυγά» και στα σκάνδαλα.

Τα αποτελέσματα των δημοτικών-νομαρχιακών εκλογών «μας δίνουν πολύ αισιοδοξία» δήλωσε ο πρόεδρος του Συνασπισμού Αλέκος Αλαβάνος.

«Εμείς ως Συνασπισμός, βέβαια, μελετάμε τα αποτελέσματα, ένα συμπέρασμα, όμως, ήδη το έχουμε βγάλει», είπε ο κ. Αλαβάνος.

«Η σημασία του προγραμματικού λόγου της Αριστεράς, των συνεργαζομένων αριστερών δυνάμεων, η σημασία των προσώπων, η σημασία των ιδεών για τη συνάντησή μας με τη νεολαία. Η συνάντηση αυτή μπορεί να έχει μια εκρηκτική πολιτική σημασία, αυτό νομίζω ότι είναι και το συμπέρασμα από τη μεγάλη νίκη στο Δήμο Αθηναίων» σημείωσε αναφερόμενος στο ποσοστό - έκπληξη του Αλέξη Τσίπρα.

Ο πρόεδρος του ΣΥΝ ευχαρίστησε όσους και όσες ψήφισαν τις κινήσεις εναλλακτικής οικολογικής αριστεράς, τις οποίες στήριξε ο Συνασπισμός και άλλες αριστερές δυνάμεις, καθώς και «τις προσωπικότητες, με αφετηρία τον σοσιαλιστικό χώρο, που μας εμπιστεύτηκαν να συνεργαστούμε, όπως ο Γιάννης Πανούσης, ο Στρατής Πλωμαρίτης, ο Γιάννης Δημαράς στην Πάτρα».

Στόχος μας είναι να μείνουμε όλοι μας ενεργοί πολίτες και τα κύματα που έφερε αυτή η ενωτική παρουσία της Αριστεράς πριν τις εκλογές να συνεχιστούν και μετά τις εκλογές, κατέληξε.

ΠΡΑΚΤΟΡΕΙΟ ΤΑΞΙΔΙΩΝ
ΣΑΒΒΑΣ ΣΑΗΣ

RELAX ΜΑΡΜΑΡΙΣ
Τριήμερη αργία 28ης ΟΚΤΩΒΡΙΟΥ
Αναχώρηση 27/10 08.00 π.μ. και 16.30 μ.μ.
Επιστροφή 29/10 16.00 μ.μ.
ΜΟΝΟ **110** ευρώ
για κρατήσεις μέχρι 15/10
Ξενοδοχείο LUX το ELEGANCE και το BLUE BAY.
Με πρωινό και 1 γεύμα ημερησίως.
Δωρεάν τζακούζι-χαμάμ-γυμναστήριο-σάουνα-πισίνα, Fitness center, τένις.
Προαιρετικές εκδρομές: BODRUM και ΦΕΤΙΓΕ ΛΙΒΙΣΙ.
ΣΥΝΟΔΟΣ ΣΑΒΒΑΣ ΣΑΗΣ

ΑΓΙΟ ΡΑΦΑΗΛ ΑΕΡΟΠΟΡΙΚΩΣ
ΑΠΕΥΘΕΙΑΣ ΑΠΟ ΡΟΔΟ από 6/11-9/11

ΑΥΤΗ ΕΙΝΑΙ ΕΚΔΡΟΜΗ ΟΝΕΙΡΟ
ΑΓ. ΠΕΤΡΟΥΠΟΛΗ - ΜΟΣΧΑ
ΑΠΟ 7/11 έως 14/11
και 10/11 έως 17/11
Ξεναγήσεις: Μόσχα, Κόκκινη Πλατεία, Μαυσωλείο ΛΕΝΙΝ, την εκκλησία του Αγίου Βασιλείου με τους εννέα τρούλους, Κρεμλίνο, Μουσείο Αυτοκρατορικών Θησαυρών της εποχής των ΤΣΑΡΩΝ, ΣΕΡΓΚΙΕΒ- ΠΟΣΑΝΤ (ΖΑΓΚΡΟΣΚ) με το μοναστηριακό συγκρότημα της Αγίας Τριάδας, Αγ. ΣΕΡΓΙΟΥ, Αγ. ΠΕΤΡΟΥΠΟΛΗ με την πολυσύχναστη λεωφόρο ΝΕΒΣΚΙ. Εθνική Βιβλιοθήκη, το μεγαλύτερο πολυκατάστημα της πόλης ΓΚΟΣΤΙΝΙ ΝΤΒΟΡ, το βιβλιοπωλείο Ντομ Κνιγκι, το Ναυτικό Κολέγιο, το χειμερινό Παλάτι, το μέγαρο του Αυτοκρατορικού στρατού, τον καθεδρικό ναό του Αγ. Νικολάου, το θέατρο Μαρίνσκι, το ιστορικό πλοίο του Αουρόρα, Ερμιτάζ, Εθνική Πινακοθήκη, Φρούριο Πέτρου και Παύλου, κρουαζιέρα στον Νέβα, θερινά ανάκτορα, τάφους των Τσάρων, και άλλα...
- Περιλαμβάνει: Εισιτήρια Ρόδο - Αθήνα - Μόσχα - Αγ. Πετρούπολη και Μόσχα - Αθήνα - Ρόδο
- 3 Διανυκτερεύσεις στην Αγ. Πετρούπολη και 3 στη Μόσχα
- Πρωινό - ένα γεύμα ημερησίως
- Μεταφορές, Εκδρομές, Ξεναγήσεις με ελληνόφωνο ξεναγό
- Συνοδό- Αρχηγό του Γραφείου
- Ασφάλεια αστικής ευθύνης
- Κρατήσεις θέσεων μόνο με προκαταβολή 200 ευρώ έως δέκα μέρες πριν την αναχώρηση

ΜΕ ΤΟΝ ΟΛΥΜΠΙΑΚΟ
ΣΤΗ ΡΩΜΗ
ΡΟΜΑ-ΟΛΥΜΠΙΑΚΟΣ
- Πακέτα εκδρομών (εξασφαλισμένα εισιτήρια αγώνων)

ΑΕΡΟΠΟΡΙΚΩΣ
- 31/10 αυθημερόν
- 31/10 2 ημέρες
- 30/10 3 ημέρες και 4 ημέρες

ΟΔΙΚΩΣ
- 29/10 5 ημέρες
- 25/10 6 ημέρες
- 27/10 7 ημέρες

ΕΚΔΡΟΜΗ
ΓΥΡΟΣ ΤΗΣ ΕΛΛΑΔΟΣ
ΑΠΟ 14/11 ΕΩΣ 23/11
ΚΟΡΙΝΘΟ-ΡΙΟ-ΑΝΤΙΡΙΟ ΙΩΑΝΝΙΝΑ-ΜΕΤΣΟΒΟ-ΚΑΣΤΟΡΙΑ-ΕΔΕΣΣΑ-ΘΕΣ/ΚΗ-ΣΠΗΛΑΙΟ ΑΗΣΤΡΑΤΗΣ-ΔΡΑΜΑ-ΚΑΒΑΛΑ-ΞΑΝΘΗ-ΚΟΜΟΤΗΝΗ-ΑΛΕΞΑΝΔΡΟΥΠΟΛΗ-ΣΟΥΦΛΙ-ΔΙΔΥΜΟΤΕΙΧΟ-ΟΡΕΣΤΙΑΔΑ-ΕΒΡΟΣ

8ήμερη εκδρομή
ΣΥΡΙΑ-ΙΟΡΔΑΝΙΑ
ΚΑΤΕΥΘΕΙΑΝ ΑΠΟ ΡΟΔΟ ΑΕΡΟΠΟΡΙΚΩΣ
1η ΕΚΔΡΟΜΗ από 18/11 έως 25/11
και
2η ΕΚΔΡΟΜΗ **ΧΡΙΣΤΟΥΓΕΝΝΑ**
από 23/12 έως 30/12
Επισκέψεις: Ακαμπα-Πέτρα-Νεκρά Θάλασσα, όρος Νέμπο στη Χριστουγεννιάτικη Μάνταμπα. Δαμασκό, Πατριαρχείο Αντιμαχείας, κατακόμβη Αγίου Ανανία, Εθνικό Αρχαιολογικό Μουσείο, στην Παλμυρα την Νύμφη της Ερήμου, στο Ναό του Δία, στην Αψίδα του Θριάμβου, θέατρο, Λουτρά, Τετράπυλο. ΜΑΛΟΥΛΑ-ΚΑΣΤΡΟ ΙΠΠΟΤΩΝ - ΧΟΥΜΣ. Επισκέψεις στην Μαρμαρίτα, το βουνό των Χριστιανών με τους κατοίκους να μιλούν την Αραμαϊκή γλώσσα του Χριστού, στο Μοναστήρι της Αγίας Θέκλας και στο Μοναστήρι του Αγίου Γεωργίου, στην Παναγιά Σεντνάγια. Επιπλέον, επίσκεψη στην Παλιά Πόλη και τη Σκεπαστή Αγορά, τη Νέα Αγορά της Δαμασκού, το μεγάλο Τέμενος των Ομεϊάδων και την Αρχαία Μπόσρα με το μεγαλύτερο ελληνορωμαϊκό θέατρο.

ΠΛΗΡΟΦΟΡΙΕΣ-ΠΡΟΓΡΑΜΜΑΤΑ
ΠΡΑΚΤΟΡΕΙΟ ΤΑΞΙΔΙΩΝ
ΣΑΒΒΑΣ ΣΑΗΣ
ΤΑΡΠΟΝ ΣΠΡΙΝΓΚΣ 42
(δίπλα στην Alpha bank - Πλατεία ΚΥΠΡΟΥ)
Τηλ. 22410 39781-3, 37711
ΧΠΤΓΡ019

KYDON TOURS
Ποιότητα-φροντίδα-επιτυχία

ΕΚΔΡΟΜΕΣ!! ΕΚΔΡΟΜΕΣ!!

- **RELAX στο ΜΑΡΜΑΡΙΣ** 27/10-30/10/06
Τριήμερο στο ξενοδοχείο 5 αστέρων ELEGANCE και BLUE BAY . Πλούσιο μπουφέ - ημιδιατροφή - jacuzzi - hamam - διασκέδαση - μεταφορές. Προαιρετική εκδρομή στο BODRUM.
ΣΥΝΟΔΟΣ ΕΛΕΝΗ ΨΥΛΛΑΚΗ

- **ΣΜΥΡΝΗ-ΕΦΕΣΣΟΣ-ΚΟΥΣΑΝΤΑΣΙ** 27/10-31/10
ΠΕΝΘΗΜΕΡΗ ΕΚΔΡΟΜΗ
Ξενοδοχ. 4 αστέρων - ημιδιατροφή - εισιτήρια - περιηγήσεις - ξεναγήσεις - ΠΛΟΥΣΙΟ ΠΡΟΓΡΑΜΜΑ
ΣΥΝΟΔΟΣ Η ξεναγός κ. ΜΑΡΙΤΣΑ ΜΑΝΤΙΚΟΥ και ΕΛΕΝΗ ΨΥΛΛΑΚΗ

- **ΒΕΡΟΛΙΝΟ-ΔΡΕΣΔΗ** 4/11-9/11/06
Στο όμορφο ΒΕΡΟΛΙΝΟ 5 διανυκτερεύσεις σε καταπληκτικό ξενοδ. 4 αστέρων SUPERIOR κεντρικό - ημιδιατροφή - εκδρομές - ξεναγήσεις - εισιτήρια - μεταφορές.
ΣΥΝΟΔΟΣ Η ΕΛΕΝΗ ΨΥΛΛΑΚΗ

- **ΤΥΝΗΣΙΑ** 16/11-23/11/06
ΤΥΝΙΔΑ - ΤΟΖΕΡ ΝΤΟΥΖ - ΜΟΝΑΣΤΙΡ ΣΟΥΣ ΠΟΡΤ ΕΛ ΚΑΝΤΑΟΥΙ - ΚΑΡΧΗΔΟΝΑ - ΣΙΝΤΙ ΜΠΡΥ ΣΑΙΝΤ.
Μια όρμοφη εκδρομή στην χώρα των αντιθέσεων των ΠΟΛΕΩΝ και των ΟΑΣΕΩΝ. Ξενοδοχεία 5 αστέρων ημιδιατροφή. Πλούσιο πρόγραμμα - Περιηγήσεις ξεναγήσεις - RELAX στην HAMAMED - ψώνια διασκέδαση! ΣΥΝΟΔΟΣ Η ΕΛΕΝΗ ΨΥΛΛΑΚΗ

- **DUBAI!!!**
Τακτικές αναχωρήσεις GROUPS και Μεμονωμένων VIP προγράμματα με ΣΠΕΣΙΑΛ ΤΙΜΕΣ

- **DUBAI-ABUDABI** 11/11-16/11/06 & 9/12-15/12/06
GROUP ΑΠΟ ΡΟΔΟ -
ΣΥΝΟΔΟΣ ΕΛΕΝΗ ΨΥΛΛΑΚΗ
ΤΟ ΤΡΙΤΟ ΜΑΣ ΤΑΞΙΔΙ
DUBAI Αμμος - Χρυσός και απέναντι ομορφιά
DUBAI Η πόλη του μέλλοντος της φαντασίας του BURJ AL ARAB κτισμένου στην ΕΡΗΜΟ του ΧΙΟΝΟΔΡΟΜΙΚΟΥ κτισμένου στην ΕΡΗΜΟ των πιο φαντασμαγορικών προχωρημένων ΟΥΡΑΝΟΞΥΣΤΩΝ. DUBAI Μια όαση μέσα στην έρημο. ΠΡΑΣΙΝΟ ΟΜΟΡΦΙΑ και ΠΑΜΦΘΗΝΑ ΨΩΝΙΑ. Ξενοδοχεία INTERCONTINENTAL - MARRIOT - Ξενάγηση - Μεταφορές - ΣΑΦΑΡΙ - Κρουαζιέρες ABU DABI. ΕΛΑΤΕ ΜΑΖΙ ΜΑΣ!!! Η εκδρομή γίνεται τον ΔΕΚΕΜΒΡΙΟ γιατί μας το ζήτησαν.

- **ΙΤΑΛΙΑ-ΒΕΝΕΤΙΑ-ΦΛΩΡΕΝΤΙΑ-ΡΩΜΗ**
GROUP ΑΠΟ ΡΟΔΟ - 12/11-18/11/06
2 ΔΙΑΝ. ΒΕΝΕΤΙΑ 1 ΔΙΑΝ. ΦΛΩΡΕΝΤΙΑ 3 ΔΙΑΝΥΚΤΕΡΕΥΣΕΙΣ -ΡΩΜΗ
Ξενοδοχεία επιλεγμένα 4 αστέρων - Ξεναγήσεις - Περιηγήσεις -Ημιδιατροφή - Εισιτήρια - Φόροι - Εμπειρος Ξεναγός - ΣΥΝΟΔΟΣ. ΔΗΛΩΣΤΕ ΓΡΗΓΟΡΑ
- **ΝΕΟΝΥΜΦΟΙ** οργανώνουμε το ταξίδι τον ονείρων σας!!!

ΠΡΑΚΤΟΡΕΙΟ ΚΥΔΩΝ ΙΑΤΑ
Εθ. Δεκ/σίων 14-Αχτή Σαχτούρη 8 • Τηλ. 22410-23000, 27900, 27722
• E-mail: Kydon@otenet.gr
ΧΠΤΓΡ022

Athambra Travel
ΓΕΝΙΚΟΣ ΑΝΤΙΠΡΟΣΩΠΟΣ ΡΟΔΟΥ της
LOUIS HELLENIC CRUISES
28 Οκτωβρίου πείτε **"ΟΧΙ"** στα συνηθισμένα
9ήμερη μοναδική κρουαζιέρα
ΚΟΣΜΟΠΟΛΙΤΙΚΗ ΔΥΤΙΚΗ ΜΕΣΟΓΕΙΟΣ
Με το κρουαζιερόπλοιο **EMERALD**
σε **ΙΤΑΛΙΑ - ΓΑΛΛΙΑ - ΚΟΡΣΙΚΗ - ΤΥΝΗΣΙΑ - ΜΑΛΤΑ**

ΠΡΟΓΡΑΜΜΑ	Αφ.	Αναχ.
1η μέρα: Αναχώρηση από Πάτρα	-	15.00
2η μέρα: Μεσσίνα,Ταορμίνα/Ιταλία	11.00	18.00
3η μέρα: Νάπολη,Πομπηία/Ιταλία	08.00	15.00
4η μέρα: Λιβόρνο,Φλωρεντία/Ιταλία	08.00	19.00
5η μέρα: Βιλφράνς, Νίκαια, Μόντε Κάρλο/Γαλλία	08.00	19.00
6η μέρα: Αιάκειο,Κορσική	08.00	14.00
7η μέρα: Λα Γκουλέτ,Τυνησία	11.00	18.00
8η μέρα: Βαλέτα, Μάλτα	10.30	14.30
9η μέρα: Επιστροφή στην Πάτρα	15.30	-

Τιμή το άτομο από €750
Παιδιά και νέοι έως 17 ετών όταν μοιράζονται την ίδια καμπίνα με 2 ενήλικες πληρώνουν μόνο τα λιμενικά τέλη και λοιπά έξοδα 115 ευρώ!
Η τιμή για 3ο και 4ο ενήλικα ισχύει μόνο για τον 3ο και 4ο ενήλικα στην καμπίνα και ανεξάρτητα κατηγορίας καμπίνας και είναι 600 ευρώ το άτομο.

ΠΕΡΙΛΑΜΒΑΝΟΝΤΑΙ: Πλήρης διατροφή στο κρουαζιερόπλοιο (πρωινό, γεύμα, δείπνο και μεταμεσονύκτια σνακς), συμμετοχή στις διάφορες εκδηλώσεις, την καθημερινή ψυχαγωγία και το καλλιτεχνικό πρόγραμμα του κρουαζιεροπλοίου. Ασφάλιση Αστικής Επαγγελματικής Ευθύνης. Μεταφορά με υπερπολυτελή πούλμαν ΑΘΗΝΑ/ΠΑΤΡΑ/ΑΘΗΝΑ.
Προσοχή: ***Λόγω ζήτησης οι κρατήσεις να γίνονται εγκαίρως.***

ΕΙΔΙΚΕΣ ΤΙΜΕΣ ΓΙΑ ΞΕΝΟΔΟΧΟΫΠΑΛΛΗΛΟΥΣ ΚΑΙ ΓΚΡΟΥΠ. ΑΠΑΡΑΙΤΗΤΟ ΔΙΑΒΑΤΗΡΙΟ ΣΕ ΙΣΧΥ

ΠΛΗΡΟΦΟΡΙΕΣ-ΠΡΟΓΡΑΜΜΑΤΑ
ALHAMBRA TRAVEL
Δημητρίου Θεοδωράκη 13-ΡΟΔΟΣ
Τηλ. 2241037052 και 2241025698
Φαξ 2241035582 • Email: alhabr1@otenet.gr
ΧΠ ΤΓΡ 002

AUTOΕΠΙΛΟΓΕΣ

ΕΚΘΕΣΗ ΜΕΤΑΧΕΙΡΙΣΜΕΝΩΝ ΑΥΤΟΚΙΝΗΤΩΝ

ΚΟΥΚΟΥΡΑΣ ΑΛΕΞΑΝΔΡΟΣ

ΛΕΩΦ. ΡΟΔΟΥ-ΛΙΝΔΟΥ 255 • ΤΗΛ. (22410)60910

ΑΓΟΡΑ-ΠΩΛΗΣΗ-ΑΝΤΑΛΛΑΓΗ

ΜΕΤΑΧΕΙΡΙΣΜΕΝΩΝ ΑΥΤΟΚΙΝΗΤΩΝ

1. MERCEDES C200 SPORT COUPE 1800cc,μοντ. 2004, ασημί.
A/C, ABGS, ABS, κεντρ. κλειδ., πλ παράθ., πλ.καθρ., υδρ. τιμ., ζάντες αλουμ. και CD.

2. MERCEDES E200 KOMPRESSOR 2000cc,μοντ. 2000, ασημί.
Clima, ABGS, ABS, κεντρ. κλειδ., πλ. παράθ., πλ.καθρ., υδρ. τιμ., ζάντες αλουμ., δερμ.σαλόνι και CD.

3. MERCEDES C180 2000cc , μοντ. 1996, μαύρο.
Clima, ABGS, ABS, κεντρ. κλειδ., πλ. παράθ., πλ.καθρ., υδρ. τιμ., ζάντες αλουμ., δερμ. σαλόνι και CD.

4. HONDA S2000 2000cc, μοντ. 2003, γκρι.
A/C, ABGS, ABS, κεντρ. κλειδ., πλ. παράθ., υδρ. τιμόνι, ζάντες αλουμ.,TV, DVD και CD.

5. BMW 316 1600cc, μοντ. 2006, μαύρο.
Clima, ABG,ABG, κεντρ. κλειδ., πλ. παράθ., υδρ. τιμ., ζάντες αλουμ. και CD.

6. BMW 318Ci 1900cc, μοντ. 2000, μαύρο.
A/C, ABGS, ABS, κεντρ. κλειδ., πλ. παράθ., υδρ. τιμ. , ζάντες αλουμ. και CD.

7. BMW Z3 1900cc, μοντ. 2000, κόκκινη.
Clima, ABGS, ABS, κεντρ. κλειδ., πλ. παράθ., υδρ., τιμ. ηλεκτρ .πλιοροφή, ζάντες αλουμ., δερμ.σαλόνι και CD.

8. BMW 520 6V 2000cc, μοντ. 1997, μαύρο.
Clima, ABGS,ABS, κεντρ. κλειδ., πλ. παράθ., υδρ. τιμ., ζάντες αλουμ., δερμ.σαλόνι, Car kit και CD.

9. ALFA ROMEO 147 3Dr 2000cc, μοντ. 2003, σιέλ.
Clima, ABGS, ABS, κεντρ. κλειδ., πλ. παράθ., υδρ. τιμ., ζάντες αλουμ., και CD.

10. ALFA ROMEO 147 5Dr 1600cc, μοντ.2001, κόκκινο.
A/C, ABGS, ABS, κεντρ. κλειδ., πλ. παράθ., υδρ. τιμόνι και CD.

11. KIA SPORTAGE 2000cc, μοντ. 2002, μπορντώ.
A/C, κεντρ. κλειδ., πλ. παράθ., υδρ. τιμόνι, δερμ.σαλόνι και CD.

12. OPEL VECTRA 1600cc, μοντ.2006, μπλε.
Clima, ABGS, ABS, κεντρ. κλειδ., πλ. παράθ., υδρ. τιμόνι, ζάντες αλουμ. και CD.

13. PEUGEOT 307 1600cc , μοντ.2002, μπορντώ.
A/C, ABGS, ABS, κεντρ. κλειδ., πλ. παράθ., υδρ. τιμόνι , ζάντες αλουμ. και CD.

14. PEUGEOT 206 1400cc .2002, μπλε.
A/C, ABGS, κεντρ. κλειδ., πλ. παράθ., υδρ. τιμόνι και CD.

15. RENAULT MEGANE 1600cc, μοντ. 2001, ασημί .
A/C, ABGS , ABS, κεντρ. κλειδ., πλ. παράθ., υδρ. τιμόνι., ζάντ. αλουμ. και CD.

16. RENAULT MEGANE 1400cc, μοντ. 2000, ασημί .
A/C, ABGS , ABS, κεντρ. κλειδ., πλ. παράθ., υδρ. τιμόνι., ζάντ. αλουμ. και CD.

17. HUYNDAI COUPE 1600cc, μοντ.2000, γκρι.
A/C, κεντρ. κλειδ., πλ. παράθ., υδρ. τιμόνι, ζάντ. αλουμ. και CD.

18. HUYNDAI ACCENT 1300cc, μοντ.1999, μπλε.
A/C, ABG , κεντρ. κλειδ., πλ. παράθ., υδρ. τιμόνι, και CD.

19. ROVER 45 1600cc, μοντ.2001, ασημί.
A/C, ABGS, ABS, κεντρ. κλειδ., πλ. παράθ., υδρ. τιμόνι,πλ.καθρ. ζάντ. αλουμ. και CD.

20. CITROEN XSARA 1400cc, μοντ.2001, μπλε.
A/C, ABS, ABGS, Κεντρ. κλειδ., πλ. παράθ., υδρ. τιμόνι και CD.

21. CITROEN SAXO 1100cc, μοντ.2000, μπλε.
A/C, ABGS, Κεντρ. κλειδ., πλ. παράθ., υδρ. τιμόνι και CD.

22. CITROEN SAXO 1100cc, μοντ.2000, κόκκινο.
A/C, ABGS, Κεντρ. κλειδ., πλ. παράθ., υδρ. τιμόνι και CD.

23. VW POLO 1400cc , μοντ. 2001, ασημί.
A/C, ABS, ABGS, Κεντρ. κλειδ., πλ. παράθ., υδρ. τιμόνι και CD.

24. VW POLO 1000cc , μοντ. 1998, μπλε.
Υδρ. τιμόνι, ζάντ.αλουμ. και CD.

25. TOYOTA YARIS 1300cc , μοντ. 2003, λευκό.
A/C, ABGS, ABS, κεντρ. κλειδ., πλ. παράθ., υδρ. τιμόνι και CD.

26. FORD FIESTA 1200cc, μοντ. 1999, λευκό.
A/C, Κεντρ. κλειδ., πλ. παράθ., υδρ. τιμόνι και CD.

27. FIAT COUPE 1800cc, μοντ. 1998, ασημί.
A/C, ABGS , ABS, κεντρ. κλειδ., πλ. παράθ., υδρ. τιμόνι., ζάντ. αλουμ. και CD.

28. FIAT PUNTO SPORT1NG 1300cc, μοντ. 2000, κίτρινο.
A/C, ABGS , κεντρ. κλειδ., πλ. παράθ., υδρ. τιμόνι., ζάντ. αλουμ. και CD.

29. FIAT BRAVO 1300cc, μοντ. 2001, μπλε.
A/C, ABGS , κεντρ. κλειδ., πλ. παράθ., υδρ. τιμόνι., ζάντ. αλουμ., κοτσαδόρος και CD.

30. FIAT BRAVO 1300cc, μοντ. 2002, πράσινο.
A/C, ABGS , κεντρ. κλειδ., πλ. παράθ., υδρ. τιμόνι., ζάντ. αλουμ. και CD.

31. DAEWOO LANOS 1400cc, μοντ.2002, μπλε.
A/C, κεντρ. κλειδ. πλ. παράθ, υδρ. τιμόνι, ζάντες αλουμ. και CD.

32. DAEWOO LANOS 1400cc, μοντ.2000, μπορντω.
A/C, κεντρ. κλειδ. πλ. παράθ, υδρ. τιμόνι, ζάντες αλουμ.,δερματ.σαλόνι και CD.

ΑΠΟ 0% ΠΡΟΚΑΤΑΒΟΛΗ
ΕΩΣ 72 ΜΗΝΙΑΙΕΣ ΔΟΣΕΙΣ
ΜΕ ΤΑ ΧΑΜΗΛΟΤΕΡΑ ΕΠΙΤΟΚΙΑ ΤΗΣ ΑΓΟΡΑΣ

ΧΠ1210

Έτοιμος δηλώνει ο νέος δήμαρχος της Αθήνας

Από σήμερα αρχίζει η μάχη για τα προβλήματα της πόλης, δήλωσε ο Νικήτας Κακλαμάνης. Τα προβλήματα δεν έχουν χρώμα, πρόσθεσε και ακολούθως ευχαρίστησε τους Αθηναίους και τις Αθηναίες για την εμπιστοσύνη που του έδειξαν.

Ο ίδιος συνεχάρη τους αντιπάλους του για το επίπεδο του προεκλογικού αγώνα και υπογράμμισε ότι θα προσπαθήσει με όλους τους δημοτικούς συμβούλους και μέσα από τις αντιθέσεις να γίνει σύμμαχος για το καλό της πόλης.

Ερωτηθείς για το πώς εκτιμά το πολιτικό μήνυμα των εκλογών, απάντησε ότι πρέπει πρώτα να βγουν τα αποτελέσματα από όλες τις περιοχές της χώρας για να υπάρξουν συμπεράσματα.

Ο Κώστας Σκανδαλίδης τηλεφώνησε στον Νικήτα



Κακλαμάνη, τον συνεχάρη για την εκλογή του και του ευχήθηκε καλή θητεία.

Ο κ. Κώστας Σκανδαλίδης είπε ότι «το αποτέλεσμα είναι ιδιαίτερα ικανοποιητικό, το θεωρώ νίκη κάτω από τις αντίξοες και δύσκολες συνθήκες που έγινε ο αγώνας».

Ο υποψήφιος με την «Ανοιχτή Πόλη» Αλέξης Τσίπρας επισήμανε ότι «την επόμενη τετραετία η συντηρητική παράταξη δεν θα ασκεί ανεξέλεγκτη διοίκηση στο Δήμο της Αθήνας».

«Θα υπάρχει μια μάχιμη, ριζοσπαστική αντιπολίτευση, μέσα και έξω απο το Δημοτικό Συμβούλιο και κυρίως στις γειτονιές της πόλης, εκεί όπου οι πολίτες αντιστέκονται και διεκδικούν» τόνισε.

Ο Αλέξης Τσίπρας ευχαρίστησε τους πολίτες της Αθήνας που στήριξαν με την ψήφο τους την «Ανοιχτή πόλη» και δεσμεύτηκε ότι «από σήμερα ξεκινά μια οργανωμένη προσπάθεια για την υπεράσπιση της πόλης, για την διεκδίκηση του δημόσιου χώρου, για την προστασία της ταυτότητας και της κληρονομιάς της και για να αποκτήσει πρόσωπο κοινωνικής αλληλεγγύης».

«Το αυξημένο μας ποσοστό -κατά 50% περίπου- μας κάνει πιο ικανούς ώστε με μεγαλύτερη αποτελεσματικότητα να συνεχίσουμε τον αγώνα μας από αύριο, γιατί τα λαϊκά προβλήματα παραμένουν οξυμένα και μας καλούν να δράσουμε» δήλωσε ο υποψήφιος δήμαρχος Σπύρος Χαλβατζής.

Θα συνεχίσουμε, όπως μέχρι σήμερα, να στηρίζουμε τα δίκαια αιτήματα των εργαζομένων, της νεολαίας, της εργαζόμενης διανόησης, των επαγγελματοβιοτεχνών, των απόμαχων της δουλειάς» συμπλήρωσε.

Μετά την σταύρωση ήρθε η Ανάσταση

Δικαιώθηκε ο νομάρχης Θεσσαλονίκης Π. Ψωμιάδης

Με τη φράση «μετά τη Σταύρωση ήρθε η Ανάσταση» υποδέχτηκε ο Παναγιώτης Ψωμιάδης το εκλογικό αποτέλεσμα πού τον φέρνει νικητή των νομαρχιακών εκλογών στη Θεσσαλονίκη από την πρώτη Κυριακή.



Ο Π. Ψωμιάδης σημείωσε ότι «οι Θεσσαλονικείς δικαιώθηκαν, είπαν "όχι" στους υβριστές, στους λασπολόγους, στη φαυλότητα και στην πόλωση».

Τέλος, ευχαρίστησε τους συνεργάτες του και τους ψηφοφόρους όλων των κομμάτων που, όπως σημείωσε, «δεν παρασύρθηκαν από ψέματα και αναλήθειες» και άφησε δε να εννοηθεί ότι το τελικό αποτέλεσμα θα είναι μεγαλύτερο από τις προβλέψεις των exit poll.

«Κάναμε έναν αξιοπρεπή αγώνα με ήθος, με ύφος, που ίσως ο τόπος αυτός δεν έχει ξαναδεί» τόνισε από την πλευρά της η Βούλα Πατουλίδου, η οποία ευχαρίστησε τον Γιώργο Παπανδρέου που την επέλεξε ως υποψήφια του ΠΑΣΟΚ για τη νομαρχία Θεσσαλονίκης. Η κ. Πατουλίδου τόνισε ότι ο αγώνας της αρχίζει τώρα μέσα από τη Νομαρχία.

ANEK FERRIES

ΠΡΟΣΦΟΡΑ

Από 18.09.06 έως 18.03.07

Εισιτήρια προσφοράς προς Πειραιά

Προσφορά ατομικού εισιτηρίου σε Γ' θέση	20,90 ευρώ
Προσφορά ατομικού εισιτηρίου σε καμπίνα	41,80 ευρώ
Προσφορά εισιτηρίου για Ι.Χ.	62.00 ευρώ

Οι ναύλοι ισχύουν από Ρόδο για Πειραιά και από Πειραιά προς Ρόδο κάθε μέρα

TSAGARIS TRAVEL

Ακτή Σαχτούρη 5

ΡΟΔΟΣ

Τηλ. 22410 36170, 30406

FAX: 22410 39839

Απέναντι από την κεντρική πύλη του Λιμανιού

ΚΑΛΟ ΣΑΣ ΤΑΞΙΔΙ

ΧΠ589

ΞΕΝΑΚΗΣ ΑΥΤΟΚΙΝΗΤΑ
10°χλμ. Ρόδου - Λίνδου
Τηλ. 22410 86800

ΤΜΗΜΑ ΜΕΤΑΧΕΙΡΙΣΜΕΝΩΝ

1 MERCEDES ML270, 2700cc, μοντ. 2002, μαύρο. ΠΕΤΡΕΛΑΙΟ.
αερόσακοι οδηγού -συνοδηγού, πλευρικοί αερόσακοι, αερόσακοι κεφαλής, κλιματισμός, ABS , BAS, ESP, ναvί, δερμάτινο σαλόνι, ηλιοροφή, ηλ. καθίσματα, ηλ. καθρέπτες, ζάντες αλουμινίου, τηλέφωνο, υδρ. τιμόνι, ηλ. παραθ, κεντρ. κλειδ, , ηχοσύστημα
2 MERCEDES CLK 200 , AVANTGARDE ,1800cc, μοντ. 2003, ασημί
αυτόματο, αερόσακοι οδηγού -συνοδηγού, πλευρικοί αερόσακοι, αυτόματος κλιματισμός, ABS , ESP , ASR, δερμάτινο σαλόνι, ηλιοροφή, ζάντες αλουμινίου, υδρ. τιμόνι, ηλ. παραθ, κεντρ. κλειδ, , ηχοσύστημα
3 AUDI TT COUPE 1.8T (150hp), μοντ. 2006, ασημί.
αερόσακοι οδηγού -συνοδηγού,πλευρικοί αερόσακοι, ABS, υδρ. τιμόνι, ηλ. παραθ, κεντρ. κλειδ, σπορ ανάρτηση,πίσω σποιλερ,ζάντες αλουμινίου , ηχοσύστημα
4 AUDI TT 1800cc, TURBO QUATTRO 225 HP, μοντ. 2003, μπλέ.
αερόσακοι οδηγού -συνοδηγού, πλευρικοί αερόσακοι, αερόσακοι κεφαλής, αυτόματος κλιματισμός, ABS με BAS, ESP με ASR, trip computer, δερμάτινο σαλόνι, ζάντες αλουμινίου, υδρ. τιμόνι, ηλ. παραθ, κεντρ. κλειδ, προβ. ομίχλης , συναγερμός, ηχοσύστημα
5 AUDI TT 1800cc, TURBO QUATTRO 265 HP, μοντ. 2000, ασημί.
αερόσακοι οδηγού -συνοδηγού, πλευρικοί αερόσακοι, αερόσακοι κεφαλής, αυτόματος κλιματισμός, ABS με BAS, ESP με ASR, trip computer, δερμάτινο σαλόνι, ζάντες αλουμινίου, υδρ. τιμόνι, ηλ. παραθ, κεντρ. κλειδ, προβ. ομίχλης , συναγερμός, ηχοσύστημα
6 VW GOLF GT 170HP, μοντ. 2006, μαύρο.
αερόσακοι οδηγού -συνοδηγού, πλευρικοί αερόσακοι, αερόσακοι κεφαλής, αυτόματος κλιματισμός, ABS με BAS, ESP με ASR, ζάντες αλουμινίου, υδρ. τιμόνι, ηλ. παραθ, κεντρ. κλειδ, προβ. ομίχλης ,ηχοσύστημα
7 MITSUBISHI PAJERO PININ, 2000cc, 129HP, μοντ. 2001, μαύρο/ασήμι.
αερόσακος οδηγού - συνοδηγού, ABS, SRS, air condition, ηλ. οροφή, ζάντες αλουμ., υδρ. τιμόνι, ηλ. παραθ, κεντρ. κλειδ, σκαλοπάτια, συναγερμός, ηχοσύστημα.
8 VW CADDY KOMBI 2000cc, ΠΕΤΡΕΛΑΙΟ
αερόσακοι, clima, ABS,TCS, υδρ. τιμόνι, ηλ. παραθ, ηχοσύστημα.
9 LAND ROVER FREELANDER 1800cc, μοντ. 2001, σαμπανιζέ.
αερόσακοι, air condition, ABS, ESP, ηλ. ηλιοροφή, ζάντες αλουμινίου, υδρ. τιμόνι, ηλ. παραθ, κεντρ. κλειδ, ηχοσύστημα.
10 ROVER MGTF 1600cc, μοντ. 2003, κόκκινο.
αερόσακοι, air condition, ABS, ζάντες αλουμινίου, υδρ. τιμόνι, ηλ. παραθ, κεντρ. κλειδ, ηχοσύστημα.
11 SUZUKI GRANT VITARA 1600cc, μοντ. 2004, ασημί.
αερόσακοι, air condition, ABS, ζάντες αλουμινίου, υδρ. τιμόνι, ηλ. παραθ, κεντρ. κλειδ, καταδρόμος, ηχοσύστημα.
12 TOYOTA CELICA 1800cc, μοντ. 1999, ασημί.
αερόσακοι, air condition, ABS, ζάντες αλουμινίου, υδρ. τιμόνι, ηλ. παραθ, κεντρ. κλειδ, σποιλερ, συναγερμός, ηχοσύστημα.
13 VW GOLF 1400cc, FSI 90HP, μοντ. 2006, ασημί.
αερόσακοι οδηγού -συνοδηγού, πλευρικοί αερόσακοι, αερόσακοι κεφαλής,climatic, ABS, ASR, υδρ. τιμόνι, ηλ. παραθ, κεντρ. κλειδ, ηχοσύστημα.
14 MERCEDES C180, 1800cc, μοντ. 1997, μπλέ.
αερόσακος οδηγού-συνοδηγού, πλευρικοί αερόσακοι, clima, ABS, ASR, ζάντες αλουμινίου, υδρ. τιμόνι, ηλ. παραθ, κεντρ. κλειδ, ηχοσύστημα.
15 BMW 316 1600cc, μοντ.1998, μαύρο.
αερόσακος οδηγού-συνοδηγού, clima, ABS,ASC, ηλ. ηλιοροφή, ζάντες αλουμινίου, υδρ. τιμόνι, ηλ. παραθ, κεντρ. κλειδ, ηχοσύστημα.
16 CITROEN PLURIEL SENSODRIVE 1600cc, μοντ. 2004, μπλέ.
αυτόματο -σειριακό, ABS, clima,4 αερόσακοι, ζάντες αλουμινίου, υδρ. τιμόνι, ηλ. παραθ, κεντρ. κλειδ, ηχοσύστημα.
17 VW GOLF GENERATION 1600cc, μοντ. 2002, μπλέ.
4 αερόσακοι , ABS, clima, ζάντες αλουμινίου, υδρ. τιμόνι, ηλ. παραθ, κεντρ. κλειδ, ηχοσύστημα.
18 ALFA ROMEO 156, 1600cc, μοντ. 11/2001, ανθρακί.
αερόσακοι , ABS, clima, υδρ. τιμόνι, ηλ. παραθ, κεντρ. κλειδ, προβ. ομίχλης, ηχοσύστημα.
19 BMW 316 1600cc, μοντ. 1999, λευκό.
αερόσακοι , ABS, clima, φιμέ τζάμια, δερμάτινο σαλόνι, ηλιοροφή, ζάντες αλουμινίου, υδρ. τιμόνι, ηλ. παραθ, κεντρ. κλειδ, ηχοσύστημα.
20 HYUNDAI COUPE 1600cc, μοντ. 2003. αερόσακος οδηγού - συνοδηγού , air condition, ζάντες αλουμινίου, υδρ. τιμόνι, ηλ. παραθ, κεντρ. κλειδ, ηχοσύστημα.
21 HONDA ACCORD 1600cc, μοντ. 2001, μπλέ.
αερόσακος οδηγού-συνοδηγού, δερμάτινο σαλόνι, ABS, air condition, υδρ. τιμόνι, ηλ. παραθ, κεντρ. κλειδ, ηχοσύστημα.
21 LANCIA Y PLATINO 1400cc, μοντ. 2004, μπεζ.
8 αερόσακοι, δερμάτινο σαλόνι, ABS, clima, υδρ. τιμόνι, ηλ. παραθ, κεντρ. κλειδ, ηχοσύστημα.
22 OPEL VECTRA SPORT 1600cc, μοντ. 2001, μαύρο.
αερόσακος οδηγού-συνοδηγού, πλευρικοί αερόσακοι, δερμάτινο σαλόνι, ABS, air condition, υδρ. τιμόνι, ηλ. παραθ, κεντρ. κλειδ, ηχοσύστημα.
23 VW GOLF 1400cc, μοντ. 2002, μπλέ.
4 αερόσακοι, air condition, ABS υδρ. τιμόνι,ζάντες αλουμινίου, ηλ. παραθ, κεντρ. κλειδ, συναγερμός και ηχοσύστημα.
24 VW POLO SPORTLINE 101 HP 1400cc, μοντ. 2002, ασημί.
4 αερόσακοι, ABS, climatronic, ηλ. ηλιοροφή, υδρ. τιμόνι, ηλ. παραθ, κεντρ. κλειδ, συναγερμός, ηχοσύστημα.
25 VW POLO 1400cc, μοντ. 2002, μπλέ. ΑΥΤΟΜΑΤΟ
αερόσακοι, air condition, υδρ. τιμόνι, ηλ. παραθ, κεντρ. κλειδ, ηχοσύστημα.
26 VW BORA 1600cc, μοντ. 1999, ασημί.
αερόσακος οδηγ.-συνοδηγ., πλευρικοί αερόσακοι, ABS, air condition, υδρ. τιμόνι, ηλ. παραθ, κεντρ. κλειδ, ηχοσύστημα.
27 NISSAN ALMERA 1600cc, μοντ. 1999, ασημί. ΑΥΤΟΜΑΤΟ.
αερόσακοι, air condition, ABS, υδρ. τιμόνι, ηλ. παραθ, κεντρ. κλειδ, ηχοσύστημα.
28 TOYOTA CELICA 1800cc, μοντ. 1996, κόκκινο.
air condition, ζάντες αλουμινίου, υδρ. τιμόνι, ηλ. παραθ, κεντρ. κλειδ, ηχοσύστημα.
29 RENAULT MEGANE 1400cc, μοντ. 2001, ασημί.
4 αερόσακοι, ABS, air condition, υδρ. τιμόνι, ζάντες αλουμινίου, ηλ. παραθ, κεντρ. κλειδ, ηχοσύστημα.
30 OPEL ASTRA 1400cc, μοντ. 1998, ασημί.
αερόσακοι, air condition, υδρ. τιμόνι, ζάντες αλουμινίου, ηλ. παραθ, κεντρ. κλειδ, ηχοσύστημα.
31 RENAULT MEGANE 1400cc, μοντ. 2000, ασημί.
4 αερόσακοι, ABS, air condition, υδρ. τιμόνι, ζάντες αλουμινίου, ηλ. παραθ, κεντρ. κλειδ, ηχοσύστημα.
32 MERCEDES 190 E 1800cc, μοντ. 1993, ασημί
αερόσακος οδηγού, ABS, ηλιοροφή, υδρ. τιμόνι, ζάντες αλουμινίου, ηλ. παραθ, κεντρ. κλειδ, ηχοσύστημα.
33 FIAT MAREA 1242cc, μοντ. 2000, ασημί.
αερόσακος οδηγου - συνοδηγού, air condition, υδρ. τιμόνι, ηλ. παραθ, κεντρ. κλειδ, ηχοσύστημα.
34 OPEL OMEGA 2000cc, μοντ. 1997, μπλέ.
αερόσακος οδηγού-συνοδηγού, ABS, air condition, δερμάτινο σαλόνι, υδρ. τιμόνι, ηλ. παραθ, κεντρ. κλειδ, ηχοσύστημα.
35 FIAT PANDA 1200cc μοντ. 2004, σιελ.
αερόσακος οδηγού-συνοδηγού, air condition, υδρ. τιμόνι, ηλ. παραθ, κεντρ. κλειδ, ηχοσύστημα.
36 DAEWOO LANOS EXTREME 1300cc, μοντ. 2000, μπορντώ.
air condition, υδρ. τιμόνι, ζάντες αλουμινίου, ηλ. παραθ, κεντρ. κλειδ, προβ. ομίχλης, αεροτομή, ηχοσύστημα.
37 SEAT CORDOBA 1400cc, μοντ. 1999, μπορντώ.
air condition, υδρ. τιμόνι, ζάντες αλουμινίου, ηλ. παραθ, κεντρ. κλειδ, ηχοσύστημα.
38 VW POLO VARIANT 1400cc, μοντ. 1999, μπλέ.
αερόσακος οδηγού, υδρ. τιμόνι, ζάντες αλουμινίου, ηλ. παραθ, κεντρ. κλειδ, ηχοσύστημα.
39 ALFA ROMEO 146, 1400cc, μοντ. 1997, μπορντώ.
υδραυλικό τιμόνι, αερόσακος οδηγού, κεντρικό κλείδωμα, ηλ. παραθ, ηχοσύστημα.
40 TOYOTA COROLLA 1300cc, μοντ. 1997, μπλέ.
air condition, ABS, αερόσακοι, υδραυλικό τιμόνι, κεντρικό κλείδωμα, ηλ. παραθ, ηχοσύστημα.
41 CITROEN SAXO 1100cc, μοντ.2000,ασημί
air condition, κεντρικό κλείδωμα, ηλ. παραθ, ζάντες αλουμινίου, αεροτομή, ηχοσύστημα.
42 FIAT PUNTO 1242cc, μοντ. 2000,κόκκινο.
air condition,αερόσακος, υδραυλικό τιμόνι, ζάντες αλουμινίου, ηλ. παραθ, κεντρ. κλειδ, ηχοσύστημα.
43 VW POLO 1400cc, μοντ. 1997, λευκό.
υδρ. τιμόνι, ζάντες αλουμινίου, ηλ. παραθ, κεντρ. κλειδ, ηχοσύστημα.
44 FIAT PUNTO 1242cc, μοντ. 2001,κόκκινο.
air condition, αερόσακος οδηγού, ηλ. παραθ, κεντρ. κλειδ, ηχοσύστημα.
45 HYUNDAI ACCENT 1342cc, μοντ. 1998, μπλέ. ΑΥΤΟΜΑΤΟ
air condition, υδραυλικό τιμόνι, ηλ. παραθ, κεντρ. κλειδ, ηχοσύστημα.
46 DAEWOO MATIZ 800cc, μοντ. 2002, πράσινο.
air condition, υδραυλικό τιμόνι, κεντρικό κλειδωμα, ηλ. παραθ, ηχοσύστημα.
47 CITROEN SAXO 1100cc, μοντ.1998,ασημί
air condition, κεντρικό κλείδωμα, ηλ. παραθ, ηχοσύστημα.
48 DAEWOO MATIZ 800cc, μοντ. 2000, μπλέ.
air condition, υδραυλικό τιμόνι, κενρικό κλείδωμα, ηλ. παράθυρα, ηχοσύστημα.
49 FIAT SEICENTO 1100cc, μοντ. 2001, λαχανί.
air condition, ηλ. παραθ, κεντρ. κλειδ, ηχοσύστημα.
50 FIAT SEICENTO 1100cc, μοντ. 2001, λαχανί.
air condition, ηλ. παραθ, κεντρ. κλειδ, ηχοσύστημα.
51 FIAT SEICENTO 1100cc, μοντ. 2001, λευκό.
air condition, ηλ. παραθ, κεντρ. κλειδ, ηχοσύστημα.
52 SUZUKI SWIFT 1000cc, μοντ. 1996, κόκκινο.
κεντρ. κλειδ, ηλ παραθ, ηχοσύστημα
53 RENAULT TWINGO, 1200cc, μοντ.1997, πράσινο.
ηχοσύστημα.
54 VW GOLF 1400cc, μοντ. 1993, μπλέ.
κεντρικό κλείδωμα, ηλ. παράθυρα, ζάντες αλουμινίου, ηχοσύστημα
55 SUZUKI SWIFT 1000cc, μοντ. 1996, κόκκινο.
κεντρ. κλειδ, ηλ παραθ, ηχοσύστημα
56 FIAT SEICENTO OPEN TOP 900cc, μοντ. 2001, λευκό.
ηλ. παραθ, κεντρ. κλειδ, ηχοσύστημα.

ΕΠΑΓΓΕΛΜΑΤΙΚΑ
1 TOYOTA HILUX 4x4, 2,5 , μοντ. 2004, πράσινο (ΠΕΤΡΕΛΑΙΟ)
αερόσακος οδηγ.-συνοδηγ., air condition, υδρ. τιμόνι, ζάντες αλουμ, πακέτο χρωμίου, κουβούκλιο, ηλ. παραθ, κεντρ. κλειδ, ηχοσύστημα.
2 VW TRANSPORTER 1900cc TD, λευκό. ΠΕΤΡΕΛΑΙΟ (ΜΑΚΡΥ ΣΑΣΙ)
υδραυλικό τιμόνι
3 VW TRANSPORTER 1900cc TD, λευκό. ΠΕΤΡΕΛΑΙΟ (ΚΟΝΤΟ ΣΑΣΙ)
υδραυλικό τιμόνι

ΑΓΟΡΕΣ - ΠΩΛΗΣΕΙΣ - ΑΝΤΑΛΛΑΓΕΣ ΜΕΤΑΧΕΙΡΙΣΜΕΝΩΝ - ΑΥΤΟΚΙΝΗΤΩΝ

ΑΠΟ 0% ΠΡΟΚΑΤΑΒΟΛΗ ΚΑΙ ΔΟΣΕΙΣ ... ΣΤΑ ΜΕΤΡΑ ΣΑΣ

ΧΠ11687

Οδηγίες για την αποφυγή κινδύνων

Πλημμύρες και τα μέτρα προστασίας

Αιτίες από τις οποίες προκαλούνται και τρόποι αντίδρασης σε περίπτωση κινδύνου

Α' Μέρος

Μπορεί να έχουμε εκλογές, αυτό όμως δεν εμποδίζει τα ακραία καιρικά φαινόμενα να επισκεφτούν και το νησί μας, οπότε καλό θα είναι να είμαστε προετοιμασμένοι! **Πλημμύρα είναι η ανύψωση της στάθμης των νερών ποταμού, λίμνης ή θάλασσας και η έξοδός τους από την κοίτη τους. Οφείλεται συνήθως στις κλιματολογικές συνθήκες και υποβοηθάται από την μορφολογία του εδάφους.**



Οι κυριότερες αιτίες από τις οποίες προκαλούνται οι πλημμύρες είναι οι:

• Ραγδαίες και παρατεταμένες βροχές (φθινοπωρινές πλημμύρες)

• Ταχεία τήξη χιονιών και παγετώνων (ανοιξιάτικες πλημμύρες)

• Ανύψωση της στάθμης της θάλασσας λόγω παλιρροϊκών φαινομένων

• Εφόρμηση της θάλασσας στην ξηρά λόγω ισχυρών υποθαλάσσιων σεισμών

• Απότομη διάρρηξη φράγματος τεχνητής λίμνης

Εκτός από τις παραπάνω αιτίες που δημιουργούν εκτεταμένες καταστροφές, υπάρχουν ακόμη μερικές οι οποίες δημιουργούν πλημμύρες μικρότερης σημασίας, όπως:

• Η θραύση σωλήνων ύδρευσης ή αποχέτευσης

• Η εκτέλεση τεχνικών έργων σε φράγματα

Στην χώρα μας, συνήθως η περίοδος των βροχοπτώσεων διαρκεί από το Νοέμβριο έως το Μάρτιο. Τις περισσότερες βροχοπτώσεις δέχονται οι περιοχές που βρίσκονται στις δυτικές περιοχές της Πίνδου, μέχρι το Ιόνιο Πέλαγος. Το χιόνι καλύπτει μεν τους χειμερινούς μήνες όλες σχεδόν τις ορεινές περιοχές της χώρας, αλλά βρίσκεται σε περιορισμένη ποσότητα και η τήξη του δεν εγκυμονεί σοβαρούς κινδύνους για πλημμύρες.

Τα τελευταία όμως χρόνια, παρατηρείται στην χώρα μας, μια αυξανόμενη συχνότητα πλημμυρικών φαινομένων σε διάφορες εποχές του χρόνου και σε περιοχές που στο παρελθόν έκαναν λιτανείες για να βρέξει κατά την διάρκεια του χειμώνα. Έτσι η ανάγκη για ετοιμότητα αντιμετώπισης πλημμυρών είναι επιτακτική, καθότι από άγνοια σε πολύ μεγάλο ποσοστό χάνονται ανθρώπινες ζωές.

Όπως και σε κάθε άλλη περίπτωση, έτσι και σε αυτή θα πρέπει να υπάρχει στο σπίτι μας πάντα ένα έτοιμο σακίδιο με τον ακόλουθο εξοπλισμό:



• Φακός με εφεδρικές μπαταρίες

• Μικρό ραδιόφωνο με εφεδρικές μπαταρίες

• Κουτί πρώτων βοηθειών

• Θερμός

• Κεριά, σπίρτα ή χημικός φωτισμός

• Σχοινί χοντρό

• Φωτοβολίδες

• Σφυρίχτρες

• Φορητή κόρνα με εφεδρικές φιάλες

• Ξηρά τροφή

• Πόσιμο νερό σε βιδωτά πλαστικά δοχεία που σφραγίζουν καλά

Επίσης, καλό είναι να υπάρχουν:

• Μια μικροσυσκευή γκαζιού με φιάλες

• Αδιάβροχα ανοικτού χρώματος

• Ένας καθρέπτης μικρός

Αν κατά την διάρκεια ισχυρών βροχοπτώσεων είστε μέσα στο σπίτι:

Πληροφορηθείτε από το ραδιόφωνο ή την τηλεόραση την κατάσταση που επικρατεί. Παρακολουθείτε διαρκώς τα έκτακτα δελτία ειδήσεων για ενδεχόμενες πλημμύρες και για λήψη μέτρων ασφαλείας

Αν μένετε σε υπόγειους ή ημιυπόγειους χώρους και προβλέπετε ότι οι χώροι αυτοί θα πλημμυρήσουν, ζητείστε έγκαιρα τη βοήθεια των γειτόνων σας. Δημιουργείστε αναχώματα με σακιά χώμα ή άμμο. Κλείστε-σφραγίστε την είσοδο, παράθυρα και οποιοδήποτε άλλο άνοιγμα του σπιτιού με πλαστικές ταινίες ή σακούλες, για να εμποδίσετε όσο το δυνατόν περισσότερο να μπει το νερό.

Αν λόγω πλημμύρας εγκλωβιστείτε στο σπίτι σας, τότε θα πρέπει να ανεβείτε έγκαιρα στο ψηλότερο σημείο ή στη στέγη, παίρνοντας μαζί σας ρούχα και αδιάβροχα με έντονο χρώμα και το σακίδιο που περιγράψαμε ανωτέρω. Αν η στέγη είναι επικλινής, δεθείτε και δέστε και τους άλλους στην καμινάδα ή σε κάποια στέρεα κατασκευή που ελπίζετε ότι δε θα πέσει. Αν δεν έχετε σχοινιά μαζί σας, χρησιμοποιείστε σεντόνια για να δέσετε τους άλλους και να δεθείτε κι εσείς.

Αν βρίσκεστε σε υπόγειο ή ημιυπόγειο και πρόκειται τελικά να πλημμυρήσετε, είναι προτιμότερο να ανοίξετε τις θρύσες σας, να γεμίσετε το υπόγειο με πόσιμο νερό, έτσι ώστε να εξισορροπηθεί η πίεση. Επιπρόσθετα, θα έχετε λιγότερες θρωμιές και μπάζα να καθαρίζετε μετά.

Αν πρέπει να εγκαταλείψετε το σπίτι:

Αν μένετε σε σπίτι, μακριά από άλλα και η γύρω περιοχή αναμένετε να πλημμυρίσει, τότε καλό είναι έγκαιρα να το εγκαταλείψετε και να καταφύγετε σε ασφαλή σημεία.

Πάρτε μαζί σας το σακίδιο έκτακτης ανάγκης. Κλείστε τις παροχές ηλεκτρικού, νερού και υγραερίου. Επιλέξτε τον πιο σύντομο και ασφαλή δρόμο. Μην απομακρύνεστε από κατοικημένες περιοχές, ώστε αν χρειαστείτε βοήθεια να μπορούν να σας βρουν. Αν βρεθείτε σε ορμητικά νερά, μην προσπαθήσετε να προχωρήσετε. Υπάρχει μεγάλος κίνδυνος να παρασυρθείτε. Πιαστείτε από δέντρα ή άλλα στέρεα σώματα (κολώνες, κάγκελα κλπ.) και περιμένετε μέχρι να σας παρασχεθεί βοήθεια. Αποφύγετε να περάσετε πάνω από γέφυρα, την οποία έχει καλύψει το νερό, γιατί μπορεί να μη δείτε ότι η πλημμύρα έχει καταστρέψει ένα τμήμα της.

Αν είστε μέσα στο αυτοκίνητο:

Σταματήστε έγκαιρα εκτός δρόμου και σε ασφαλές σημείο, για να μην παρασυρθείτε από τα νερά. Μη συνεχίσετε να κινείστε με το αυτοκίνητο, διότι ενδέχεται να εγκλωβιστείτε και να θέσετε τη ζωή σας σε κίνδυνο. Μην επιχειρήσετε να περάσετε πάνω από γέφυρα, διότι μπορεί να έχει υποστεί ζημιά από την πίεση του νερού και να μην το βλέπετε. Αποφεύγετε να κινείστε σε περιοχές όπου είναι καλυμμένες από το νερό και δε διακρίνονται τα όρια του δρόμου. Κινδυνεύετε άμεσα να βρεθείτε εκτός δρόμου και να βουλιάξετε μέσα σε τάφρο.

Αν κινδυνεύουν συνάνθρωποί σας:

Προσπαθήστε να καλέσετε σε βοήθεια. Προσπαθήστε να τους βοηθήσετε, χωρίς να θέσετε σε κίνδυνο τη δική σας ασφάλεια ή αυτών που είναι μαζί σας. Μη διασχίζετε πλημμυρισμένη επιφάνεια με γυμνά πόδια. Υπάρχει σοβαρός κίνδυνος τραυματισμού. Οι μπότες πιάνουν καλύτερα από τα γυμνά πόδια και σας προφυλάσσουν.

Όταν τα νερά υποχωρήσουν και επιτραπεί οι κάτοικοι να επιστρέψουν στα σπίτια τους, θα πρέπει να χρησιμοποιείτε εμφιαλωμένο νερό μέχρι οι αρχές να ανακοινώσουν ότι το νερό της περιοχής είναι πόσιμο ή το δίκτυο ύδρευσης είναι ασφαλές. Αν ένα σπίτι πλημμύρησε και έμεινε αρκετό διάστημα με στάσιμο νερό, θα πρέπει να απολυμανθεί πριν κατοικηθεί ξανά. Αν υπάρχουν πνιγμένα ζώα (κυρίως στις αγροτικές περιοχές) θα πρέπει να θαφτούν άμεσα και να γίνει απολύμανση των χώρων.

Επιμέλεια:
Σώμα Εθελοντών Σαμαρειτών Ελληνικού Ερυθρού Σταυρού

ΠΑΛΛΑΣ 5 CINEMAS CENTER
12/10/2006 - 18/10/2006
www.cinemapallas.gr
Για κρατήσεις
22410 24475/70670
Δημοκρατίας 13, Ρόδος

WORLD TRADE CENTER
Ο Νίκολας Κέιτζ σε μια αληθινή ιστορία θάρρους και επιβίωσης!
Μια συνταρακτική περιπέτεια που υπογράφει ο Όλιβερ Στόουν, βασισμένη σε αληθινή ιστορία!
Αίθουσα RED 5 ώρες έναρξης: 17:30•20:05•22:40 ΚΑΤΑΛΛΗΛΟ

STAY ALIVE ΜΕΙΝΕ ΖΩΝΤΑΝΟΣ
ΚΑΤΑΛΛΗΛΟ ΑΠΟ 13
Το θρίλερ-τρόμου που όλοι περιμένουν! Ετοιμασθείτε για μια εμπειρία, που θολώνει τα όρια ανάμεσα στα video-games και την πραγματικότητα!
Μείνε ζωντανός αν μπορείς!
Αίθουσα 2 ώρες έναρξης: (Σ.-Κ. 16:20) 18:20•20:30•22:35

MIAMI VICE ΟΙ ΣΚΛΗΡΟΙ ΤΟΥ ΜΑΪΑΜΙ
ΚΑΤΑΛΛΗΛΟ
Η περιπέτεια που δεν πρέπει να χάσει κανείς!
Οι σκληροί του Μαϊάμι επιστρέφουν!
Ο Collin Farrell και ο Jamie Foxx, στην ασυγκράτητη περιπέτεια της χρονιάς!!!
Αίθουσα ΒΟΥΤΡΟΙΚΟΙ 1 ώρες έναρξης: 17:20•20:00•22:40

FLYBOYS
ΚΑΤΑΛΛΗΛΟ
Από τον παραγωγό των "Μέρα ανεξαρτησίας" και "Πατριώτης" μια σπάνια επική παραγωγή βασισμένη σε αληθινή ιστορία, για το θάρρος, τον ηρωισμό και τον έρωτα, στη δίνη του Α' Παγκόσμιου πολέμου! Με τους γνωστούς σας Ζαν Ρενό, Τζέιμς Φράνκο, Μάρτιν Χέντερσον και Τζένιφερ Ντέκερ.
Αίθουσα Allegro 3 ώρα έναρξης// 22:40

You, Me and Dupree ΣΤΟΥΣ ΔΥΟ ΤΡΙΤΟΣ ΔΕ ΧΩΡΕΙ
Νιόπαντροι και κουμπάρος στο ίδιο σπίτι! Στους δύο τρίτος δε χωρεί!
Μια ξέφρενη κωμωδία με τους γνωστούς σας Όουεν Γουίλσον, Ματ Ντίλλον και Κέιτ Χάντσον σε απολαυστικούς ρόλους!
ώρες έναρξης: 20:20 • 22:35 Αίθουσα Paradise 4

SUPERMAN RETURNS ΣΟΥΠΕΡΜΑΝ Η ΕΠΙΣΤΡΟΦΗ
ΚΑΤΑΛΛΗΛΟ
Ο πιο αγαπημένος υπερ-ήρωας όλων των εποχών, επιστρέφει.
Η μεγαλύτερη υπερπαραγωγή της χρονιάς!!
Αίθουσα Allegro 3 ώρα έναρξης: 19:40

the ant BULLY ΜΥΡΜΗΓΚΟΪΣΤΟΡΙΕΣ ΚΑΙ ΣΤΑ ΕΛΛΗΝΙΚΑ!!
Μια διασκεδαστική ταινία κινουμένων σχεδίων, που θα ενθουσιάσει τους μικρούς και ...μεγάλους μας φίλους!!!
Αίθουσα Allegro 3 ώρες έναρξης// (Σ.-Κ. 16:00) 18:00

OVER THE HEDGE ΠΕΡΑ ΑΠΟ ΤΟ ΦΡΑΧΤΗ
Από τους δημιουργούς των Σρεκ και Μαδαγασκάρη, η ταινία που θα συναρπάσει μικρούς και μεγάλους... Θέλουν τη γειτονιά τους πίσω μπουκιά-μπουκιά!
και στα ελληνικά
Αίθουσα Paradise Gold 4 ώρες έναρξης// (Σ.-Κ. 16:20), 18:10

ΠΕΜΠΤΗ 19 ΟΚΤΩΒΡΙΟΥ UNITED93 ΠΤΗΣΗ 93
Μία αληθινή περιπέτεια βγαλμένη μέσα από τη ζωή! Την 11 Σεπτεμβρίου 2001, τέσσερα αεροπλάνα στοχεύουν τα σύμβολα των ΗΠΑ, της παγκόσμιας δύναμης του καπιταλισμού! Το τέταρτο δεν θα φθάσει ποτέ στο στόχο του! Η αληθινή ιστορία.
ΧΠ1987 Θα τη θυμηθείτε στα φετινά Όσκαρ

METROPOL
22410 28400
INFORMATION - RESERVATIONS
ΠΛΗΡΟΦΟΡΙΕΣ - ΚΡΑΤΗΣΕΙΣ
ΕΒΔΟΜΑΔΙΑΙΟ ΠΡΟΓΡΑΜΜΑ weekly programme
12-18 Οκτωβρίου 2006
www.cinemametropol.gr

IN ENGLISH - COMEDY
Ο ΔΙΑΒΟΛΟΣ ΦΟΡΑΕΙ PRADA
THE DEVIL WEARS PRADA
Μία δουλειά όνειρο
Ένα αφεντικό...εφιάλτης!
ΚΑΝΤΕ ΕΓΚΑΙΡΑ ΤΙΣ ΚΡΑΤΗΣΕΙΣ ΣΑΣ
ΩΡΕΣ ΕΝΑΡΞΗΣ / SHOW TIMES 17:45, 20:15, 22:45
ΑΙΘΟΥΣΑ 1

ΑΥΤΟΚΙΝΗΤΑ
CARS
Στα ελληνικά με τους :
Σάκη Ρούβα, Βίκυ Καγιά
ΚΑΝΤΕ ΕΓΚΑΙΡΑ ΤΙΣ ΚΡΑΤΗΣΕΙΣ ΣΑΣ
ΩΡΑ ΕΝΑΡΞΗΣ / SHOW TIME 17:15
ΑΙΘΟΥΣΑ 2

ΤΟ ΜΥΣΤΙΚΟ ΤΟΥ ΣΚΙΑΧΤΡΟΥ
THE WICKER MAN
Δράση, αγωνία, τρόμος
και εντυπωσιακές σκηνές
με ανεπανάληπτα ειδικά εφέ.
Πρωταγωνιστεί ο Νίκολας Κέιτζ.
ΚΑΝΤΕ ΕΓΚΑΙΡΑ ΤΙΣ ΚΡΑΤΗΣΕΙΣ ΣΑΣ
ΩΡΕΣ ΕΝΑΡΞΗΣ / SHOW TIMES 20:00, 22:15
ΑΙΘΟΥΣΑ 2

GARFIELD 2
Ο πιό τεμπέλης γάτος
του κόσμου επιστρέφει!
ΜΟΝΟ ΣΤΑ ΕΛΛΗΝΙΚΑ
ΚΑΝΤΕ ΕΓΚΑΙΡΑ ΤΙΣ ΚΡΑΤΗΣΕΙΣ ΣΑΣ
ΩΡΑ ΕΝΑΡΞΗΣ / SHOW TIME 16:45
ΑΙΘΟΥΣΑ 3

ΑΛΕΞ ΡΑΪΝΤΕΡ: ΜΥΣΤΙΚΗ ΑΠΟΣΤΟΛΗ
STORMBREAKER
Ηπεριπέτεια βασισμένη στην πιό δημοφιλή σειρά μυθιστορημάτων που πούλησε περισσότερα από 8 εκατομμύρια αντίτυπα σ'όλο τον κόσμο σε 28 γλώσσες.
Πρωταγωνιστούν : Γιούαν Μακ Γκρέγκορ, Μίκι Ρουρκ, Μπιλ Ναϊ
ΚΑΝΤΕ ΕΓΚΑΙΡΑ ΤΙΣ ΚΡΑΤΗΣΕΙΣ ΣΑΣ
ΩΡΕΣ ΕΝΑΡΞΗΣ / SHOW TIMES 18:30, 20:30, 22:30
ΑΙΘΟΥΣΑ 3

Άρτος (;) Θέαματα (;)... Και τηλεόραση (όπως λέμε τηλοψία...)

ΕΤ1

08.30 Η παρέα της Τζότζο
09.00 Γουίνι, το μικρό αρκουδάκι
09.30 Το μικρό ουράνιο τόξο
10.00 Βιογραφίες: Κλασικό Χόλιγουντ (Ε)
11.00 Ιστορία
12.00 Ριψοκίνδυνοι ταξιδευτές
13.00 Το φαινόμενο Ελ Νίνιο
14.00 Ειδήσεις
14.30 Φλορισιέντα, η σύγχρονη σταχτοπούτα (Ε)
16.00 Ατίθασα νιάτα
17.00 Μένουμε Ελλάδα
18.00 Έχει γούστο. Η Μπήλιω Τσουκαλά έχει... γούστο και μας μαθαίνει τα μυστικά της καλής ζωής
20.00 Αντόνιο Νέγκρι
21.00 Παγκόσμιο πρωτάθλημα ράλι
22.00 Εγκλημα και έρευνα
23.00 Ειδήσεις
24.00 Μεγάλες παραστάσεις

NET

05.45 Πρώτη γραμμή. Ενημερωτική εκπομπή με τον Βασίλη Λυριτζή και τον Δημήτρη Οικονόμου.
10.00 Συμβαίνει τώρα
11.00 Ειδήσεις
11.02 Συμβαίνει τώρα (Συν.)
12.00 Ειδήσεις
13.00 Συμβαίνει τώρα (Συν.)
14.00 Η απίθανη Κιμ
14.40 Κλασικά κινούμενα σχέδια
15.00 Ειδήσεις
16.00 Η ζωή είναι παιχνίδι Παρουσιάζει η Αννα Δρούζα.
18.00 Ειδήσεις
19.00 Champions NET
20.00 Τοις μετρητοίς. Με τον Σπύρο Παπαδόπουλο.
21.00 Ειδήσεις
22.00 Προσκήνιο
23.00 Ξένη ταινία
01.00 Ειδήσεις
01.15 Ντο Ρε (Ε)

ΕΤ3

08.00 Ραντεβού στις 8
10.00 Η δύναμη του κόσμου
10.30 Μεγάλα θαύματα του κόσμου
11.00 Οι μεγάλες αναζητήσεις
12.00 Αληθινά σενάρια (Ε)
13.00 Ειδήσεις
14.30 Τόλμη και γοητεία
15.00 Καρμελίτα
15.45 Η χαρά της ζωγραφικής
16.15 Εκτη αίσθηση
16.25 Ειδήσεις
16.30 Υπάρχει ...είδηση
18.00 Ο κόσμος των σπορ
19.00 Ειδήσεις
20.30 Moto GP
22.00 Ξένη ταινία. «Ενας αδάμαστος αθλητής». Δράμα 1997.
24.00 Ειδήσεις
00.30 Σινεμανία (Ε)
01.30 Μητρόπολη του κόσμου (Ε)
02.30 Καρμελίτα (Ε)

FILMNET

05.50 Ξένη ταινία. «Ερωτας στο Ζέλαρι»
08.15 Ξένη ταινία. «10 πράγματα που μισώ σε σένα»
09.55 Ξένη ταινία. «Σαν μια εικόνα»
11.45 Ξένη ταινία. «Λούκι Λουκ εναντίον Ντάλτον»
13.20 Ξένη ταινία. «Στράιπς, ο πρωταθλητής»
15.05 Ξένη ταινία. «Σαχάρα»
17.10 Ξένη ταινία. «Το εγχειρίδιο του έρωτα»
19.05 C.S.I. Miami III
20.20 Ξένη ταινία. «Αριζόνα τζούνιορ»
22.00 Ξένη ταινία. «Οι τρεις ταφές του Μελκιάδες Εστράδα»
00.10 Εισβολή
01.00 Ξένη ταινία. «Κίκα»
02.55 Ξένη ταινία. «Χωρίς όρια»

ALTER

05.55 Τα μυστικά της υγείας
06.00 Καλημέρα με τον Τέρενς
10.00 Η Ελλάδα παίζει. Ψυχαγωγική εκπομπή με τη Μαριέττα Χρουσαλά.
12.30 Πολύ μπλα-μπλα. Με τη Φαίη Σκορδά.
15.00 Ειδήσεις
16.00 Ειδήσεις στη νοηματική γλώσσα
16.15 Στην κουζίνα με τη Βέφα
17.15 Κοιτάω μπροστά
18.45 Το πρώτο θέμα
19.00 Ειδήσεις
20.30 Η φωνή του πολίτη
20.55 Auto ALTER
21.00 Ξένη ταινία. «Αληθινά ψέματα»
23.45 Σπέερ και Χίτλερ: Ο αρχιτέκτονας του διαβόλου. Μίνι σειρά.
02.45 Auto Alter

902

Προφήτης Ηλίας 41 UHF και Μόντε Σιμπ 45 UHF

07.00 Καλημέρα με τον 902
08.00 Η αγορά στην τηλεόραση
15.00 Οι ειδήσεις στις 3
16.30 Παιδικό πρόγραμμα. Παιδικές ταινίες, κινούμενα σχέδια, Καραγκιόζης, Εκπαιδ. Τηλεόραση...
17.00 Αθλητικό ραντεβού
18.00 Δελτίο ειδήσεων στη νοηματική
18.06 Τεχνομορφές
18.45 Εις υγείαν
19.30 Ειδήσεις
21.00 Κινηματογραφική θραδιά
23.00 Στα μονοπάτια του πολιτισμού
24.00 Ειδήσεις

MEGA

05.45 Από νωρίς
06.30 Κοινωνία ώρα MEGA
10.00 Ομορφος κόσμος το πρωί. Με τον Γρηγόρη Αρναούτογλου.
13.20 Η νταντά (Ε)
14.00 Μεσημβρινό δελτίο ειδήσεων
15.00 Ντόλτσε βίτα (Ε)
15.50 Εραστής δυτικών προαστίων (Ε)
16.50 Ειδήσεις
17.00 Σ' αγαπώ μ' αγαπάς (Ε)
18.00 Μπουκιά και συχώριο (Ε)
19.00 Βέρα στο δεξί. Κοινωνική σειρά.
20.00 Κεντρικό δελτίο ειδήσεων
21.00 Πολυθρόνα για τρεις. Κωμική σειρά.
21.50 Στο παρά πέντε (Ε)
22.55 Δύο μέρες μόνο Ερωτική - δραματική σειρά.
24.00 Ανατροπή. Με τον Γιάννη Πρετεντέρη.
01.15 Τελευταία γεγονότα
01.30 Ξένη ταινία. «Μπλου ιγκουάνα». Κοινωνική 2001 σε σκηνοθεσία Μάικλ Ράντφορντ.
04.00 Τηλεμάρκετινγκ
04.30 Οι άγγελοι του Τσάρλι (Ε) Δραματική σειρά.

ANT1

05.40 Καλημέρα με τον Αντ-1
06.30 Καλημέρα Ελλάδα
10.00 Πρωινές καφές. Ψυχαγωγική - ενημερωτική εκπομπή με την Ελεονώρα Μελέτη.
13.00 Τα νέα του ANT1
13.50 Ακρως οικογενειακόν (Ε)
14.50 Το καφέ της Χαράς (Ε)
15.50 Αξίζει να το δεις. Με την Τατιάνα Στεφανίδου
17.55 Τα νέα του ANT1
18.05 Ανάλυσέ το. Με τη Σάντυ Κουτσοσταμάτη
18.10 Deal Τηλεπαιχνίδι με τον Χρήστο Φερεντίνο.
19.00 Ερωτας. Ερωτική - δραματική σειρά.
20.00 Τα νέα του ANT1
21.00 Θα θρεις τον δάσκαλό σου
22.00 Της αγάπης μαχαιριά
23.00 ΣκεΡτσάκια
23.50 Με τα μάτια της Ελλης
01.30 Νυχτερινές ειδήσεις
02.00 Ξένη ταινία. «24»
03.00 Ξένη ταινία. «Παράλληλες ζωές». Κοινωνική 1994.
05.10 Τηλεμάρκετινγκ - Τηλεαγορά

ALPHA

05.50 Καλημέρα σας
10.00 Καφές με την Ελένη
13.00 Κους-κους το μεσημέρι
15.30 Ειδήσεις
15.45 Στείλε μήνυμα
17.45 Ειδήσεις στη νοηματική γλώσσα
18.00 Dream show the music 2
18.45 Το πιο μεγάλο παζάρι. Τηλεπαιχνίδι με τον Ανδρέα Μικρούτσικο.
20.00 Ειδήσεις
21.00 Αν μ' αγαπάς. Κοινωνική αισθηματική σειρά.
22.00 Πάμε πακέτο. Με τη Βίκυ Χατζηβασιλείου.
23.00 Εντιμότατοι ...κερατάδες. Κωμική σειρά.
24.00 Χωρίς ίχνος. Αστυνομική σειρά.
01.00 Ειδήσεις
01.15 Ξένη ταινία. «Διπλή ζωή». Δράμα μυστηρίου.
03.30 Στα βάθη της Ανατολής
04.30 Τηλεαγορές
04.45 Αγάπη μου, αμαρτία μου. Δραματική σειρά.

STAR

06.45 Κάθε μέρα, καλημέρα. Ενημερωτική εκπομπή με την Εμη Λιβανίου και τον Χρήστο Τσεμπέρη.
10.00 Τι θα φάμε σήμερα. Εκπομπή μαγειρικής με τη Νίκη Μερκούρη και την Τζωρτζέλα Κόσιαβα.
11.00 La Sousourela. Με τον Θέμη Μάλλη και την Ελεάννα Τρυφίδου.
13.00 Ειδήσεις
14.00 Super Star
16.45 Λούνα, η ωραία κληρονόμος
17.15 Κορίνα, η αγριόγατα
18.45 Ειδήσεις
18.50 Ζίνα
19.45 Ειδήσεις
21.00 Ξένη ταινία. «Ο φυγάς». Αστυνομική περιπέτεια 1993, σε σκηνοθεσία Αντριου Ντέιβις. Παίζουν: Χάρισον Φορντ, Τόμι Λι Τζόουνς, Τζεροέν Κράμπε κ.α.
23.45 Ξένη ταινία. «Τζέιντ». Θρίλερ 1995 σε σκηνοθεσία Γουίλιαμ Φρίντκιν.
01.45 Νόμος και τάξη: Αστυνομικές ιστορίες
02.45 Ειδήσεις
03.00 Ξένη ταινία. «Οι τελευταίες μέρες ενός μελλοθάνατου»
05.00 Αστέρια στο πεντέγραμμο

SUPER SPORTS

09.00 Μπάσκετ
11.00 Ισπανικό πρωτάθλημα
13.00 Μπάσκετ
15.00 Γερμανικό πρωτάθλημα
17.00 Ισπανικό πρωτάθλημα
19.00 F3 Euroseries
20.00 Transworld sports
21.00 Champions zone
22.00 Champions preview
23.00 X-games
24.00 Οποιος αντέξει

PELLOS TRAVEL
Α. ΠΑΠΑΣΑΒΒΑΣ
ΟΡΓΑΝΩΣΗ-ΠΟΙΟΤΗΤΑ-ΕΓΓΥΗΣΗ

ΧΕΙΜΩΝΑΣ - ΧΡΙΣΤΟΥΓΕΝΝΑ 2006 (ΕΚΔΡΟΜΕΣ)

- 29/10-3/11 (6ΗΜΕΡΗ) ΚΩΝΣΤΑΝΤΙΝΟΥΠΟΛΗ-ΜΑΡΜΑΡΙΣ-ΚΟΥΣΑΝΤΑΣΙ-ΕΦΕΣΣΟΣ-ΣΜΥΡΝΗ-ΠΡΟΥΣΑ-ΚΩΝΣΤΑΝΤΙΝΟΥΠΟΛΗ-ΠΡΙΓΚΗΠΟΝΝΗΣΑ-ΜΑΡΜΑΡΙΣ-ΡΟΔΟΣ
  - ΑΝΑΧ. 08 ΤΟ ΠΡΩΙ 29/10
  - ΕΠΙΣΤΡΟΦΗ ΣΤΙΣ 3/11 ΣΤΙΣ 18.00 ΡΟΔΟ

  ΤΙΜΗ 295€

  ΞΕΝΟΔΟΧΕΙΑ 4 ΚΑΙ 3 ΑΣΤΕΡΩΝ ΜΕ ΦΑΓΗΤΟ- ΜΕΤΑΦΟΡΕΣ - ΞΕΝΑΓΗΣΕΙΣ - ΕΚΔΡΟΜΕΣ
- 7/10-9/10 & 4/11-6/11 (ΤΡΙΗΜΕΡΕΣ ΑΕΡΟΠΟΡΙΚΕΣ ΕΚΔΡΟΜΕΣ ΑΠΕΥΘΕΙΑΣ ΑΠΟ ΡΟΔΟ) ΑΓΙΟΣ ΡΑΦΑΗΛ ΜΥΤΙΛΗΝΗΣ -ΜΑΝΤΑΜΑΔΟΣ-ΤΑΞΙΑΡΧΗΣ-ΠΑΝΑΓΙΑ ΑΓΙΑΣΟΣ-ΚΑΛΛΟΝΗ κ.λπ.
- 9ΗΜΕΡΗ ΕΚΔΡΟΜΗ (ΓΥΡΟΣ ΕΛΛΑΔΟΣ) 6/11-14/11 (ΠΕΙΡΑΙΑΣ -ΡΙΟ-ΑΝΤΙΡΙΟ-ΜΕΣΟΛΟΓΓΙ-ΑΜΦΙΛΟΧΙΑ-ΛΕΥΚΑΔΑ-ΠΡΕΒΕΖΑ-ΑΡΤΑ-ΙΩΑΝΝΙΝΑ-ΜΕΤΣΟΒΟ-ΜΕΤΕΩΡΑ-ΘΕΣΣΑΛΟΝΙΚΗ-ΕΔΕΣΣΑ-ΝΑΟΥΣΑ-ΒΕΡΟΙΑ (ΠΑΝΑΓΙΑ ΣΟΥΜΕΛΑ)-ΚΑΒΑΛΑ -ΚΟΜΟΤΗΝΗ-ΞΑΝΘΗ-ΑΛΕΞΑΝΔΡΟΥΠΟΛΗ-ΔΙΔΥΜΟΤΕΙΧΟ-ΟΡΕΣΤΙΑΔΑ-ΣΟΥΦΛΙ-ΘΕΣΣΑΛΟΝΙΚΗ-ΠΕΙΡΑΙΑΣ-ΡΟΔΟΣ)

  ΞΕΝΟΔΟΧΕΙΑ Β' ΚΑΤΗΓΟΡΙΑΣ - ΜΕΤΑΦΟΡΕΣ - ΞΕΝΑΓΗΣΕΙΣ - ΕΚΔΡΟΜΕΣ - ΣΥΝΟΔΟΣ ΓΡΑΦΕΙΟΥ
- 2/11-7/11 ΤΗΝΟΣ-ΠΑΡΟΣ-ΣΥΡΟΣ - (6ΗΜΕΡΗ)

  ΠΡΟΣΚΥΝΗΜΑ ΠΑΝΑΓΙΑ ΤΗΝΟΥ-ΑΓΙΑ ΒΑΡΒΑΡΑ ΣΥΡΟΥ

  ΤΙΜΗ 195€
  - ΑΝΑΧ. 2/11 ΜΕ BLUE STAR
  - ΕΠΙΣΤΡΟΦΗ ΣΤΙΣ 7/11 ΣΤΙΣ 08.00
- 8ΗΜΕΡΗ ΕΚΔΡΟΜΗ 10/11-17/11 (ΓΥΡΟΣ ΙΣΠΑΝΙΑΣ) ΜΑΔΡΙΤΗ-ΓΡΑΝΑΔΑ-ΣΕΒΙΛΛΗ-ΤΟΛΕΔΟ Κ.ΛΠ. ΑΠΕΥΘΕΙΑΣ ΑΠΟ ΡΟΔΟ
- 6ΗΜΕΡΗ ΕΚΔΡΟΜΗ (ΓΥΡΟΣ ΙΤΑΛΙΑΣ) 18/11-23/11 ΑΠΕΥΘΕΙΑΣ ΑΠΟ ΡΟΔΟ ΡΩΜΗ-ΦΛΩΡΕΝΤΙΑ-ΠΙΖΑ-ΒΕΝΕΤΙΑ
- 8ΗΜΕΡΗ ΕΚΔΡΟΜΗ (ΓΥΡΟΣ ΠΕΛΟΠΟΝΝΗΣΟΥ) 19/11-26/11 ΠΕΙΡΑΙΑΣ-ΠΑΤΡΑ-ΠΥΡΓΟΣ-ΚΑΛΑΜΑΤΑ-ΣΠΗΛΑΙΑ ΔΥΡΟΥ-ΜΟΝΕΜΒΑΣΙΑ-ΜΥΣΤΡΑΣ-ΝΑΥΠΛΙΟ-ΕΠΙΔΑΥΡΟΣ-ΠΕΙΡΑΙΑ-ΡΟΔΟΣ
- ΜΟΝΑΔΙΚΗ 9ΗΜΕΡΗ ΚΡΟΥΑΖΙΕΡΑ ΜΕ ΤΟ ΥΠΕΡΠΟΛΥΤΕΛΕΣ «EMERALD»26.500 ΤΟΝΟΙ της LOUIS HELLENIC CRUISES
  ΚΟΣΜΟΠΟΛΙΤΙΚΗ ΔΥΤΙΚΗ ΜΕΣΟΓΕΙΟΣ
  ΑΘΗΝΑ-ΠΑΤΡΑ- ΜΕΣΣΙΝΑ-ΤΣΑΡΜΙΝΑ-ΝΑΠΟΛΙ-ΠΟΜΠΗΙΑ-ΛΙΒΟΡΝΟ-ΦΛΩΡΕΝΤΙΑ-(ΙΤΑΛΙΑ) ΝΙΚΑΙΑ-ΜΟΝΤΕ ΚΑΡΛΟ-(ΓΑΛΛΙΑ) ΑΙΑΚΕΙΟ-ΚΟΡΣΙΚΗ-ΛΑΓΚΟΥΛΕΤ-ΤΥΝΗΣΙΑ-ΒΑΛΕΤΤΑ-ΜΑΛΤΑ-ΠΑΤΡΑ-ΑΘΗΝΑ

  ΠΕΡΙΛΑΜΒΑΝΟΝΤΑΙ ΠΛΗΡΗΣ ΔΙΑΤΡΟΦΗ
  (πρωινό-δείπνο-γεύμα)
  ΑΝΑΧΩΡΗΣΕΙΣ 28/10 ΕΩΣ 05 ΝΟΕΜΒΡΙΟΥ 2006
  ΜΟΝΟ ΑΠΟ 750 ευρώ ΤΟ ΑΤΟΜΟ
  (σε καμπίνα)
- 8ΗΜΕΡΗ ΕΚΔΡΟΜΗ 5/11-12/11 ΡΟΥΜΑΝΙΑ-ΒΟΥΛΓΑΡΙΑ ΣΟΦΙΑ-ΒΟΥΚΟΥΡΕΣΤΙ

  ΤΙΜΗ 490 ευρώ ΤΟ ΑΤΟΜΟ (ξενοδοχεία 5*-με ημιδιατροφή)

ΧΡΙΣΤΟΥΓΕΝΝΙΑΤΙΚΕΣ ΕΚΔΡΟΜΕΣ

- 21/12-27/12 ΚΩΝΣΤΑΝΤΙΝΟΥΠΟΛΗ-(ΧΡΙΣΤΟΥΓΕΝΝΑ)
- 22/12-26/12 ΠΑΡΙΣΙ (ΑΠΕΥΘΕΙΑΣ ΑΠΟ ΡΟΔΟ)
- 22/12-27/12 ΡΩΜΗ-ΦΛΩΡΕΝΤΙΑ-ΠΙΖΑ-ΒΕΝΕΤΙΑ (ΑΠΕΥΘΕΙΑΣ ΑΠΟ ΡΟΔΟ)
- 22/12-27/12 ΠΗΛΙΟ

Εισιτήρια ΟΑ, AEGEAN ΚΑΙ CHARTER. Ακτοπλοϊκά εισιτήρια. Ειδικά πακέτα για μεμονωμένους, συλλόγους, νεόνυμφους για Ελλάδα, Κύπρο, Τυνησία, Αίγυπτο, Μαρόκο, Ιταλία, Αγγλία, Γαλλία κ.α.

ΧΙΤΤΙΡΟΣ

ΓΙΑ ΠΕΡΙΣΣΟΤΕΡΕΣ ΠΛΗΡΟΦΟΡΙΕΣ, ΚΡΑΤΗΣΕΙΣ ΚΑΙ ΑΝΑΛΥΤΙΚΑ ΠΡΟΓΡΑΜΜΑΤΑ ΣΤΟ ΓΡΑΦΕΙΟ ΓΕΝΙΚΟΥ ΤΟΥΡΙΣΜΟΥ:
PELLOS TRAVEL Λ. ΚΑΛΛΙΘΕΑΣ 125, ΦΑΛΗΡΑΚΙ, ΡΟΔΟΣ • ΤΗΛ: 2241087615 • ΦΑΞ: 2241087616
EMAIL: pellostravel@rho.forthnet.gr WEB: www.pellostravel.gr

Πολιτιστικές διαδρομές

...Αυτόματη έκδοση εισιτηρίων στην Ακρόπολη της Λίνδου

Αυτόματο σύστημα έκδοσης εισιτηρίων αποκτούν οι μεγαλύτεροι αρχαιολογικοί χώροι και μεγάλα μουσεία της χώρας στο πλαίσιο του εκσυγχρονισμού τους, ο οποίος θα συντελέσει στη μείωση της αναμονής των επισκεπτών, η οποία ιδιαίτερα κατά τους καλοκαιρινούς μήνες γίνεται προβληματική, αλλά και στην καταπολέμηση του φαινομένου των ατόμων που εισέρχονται χωρίς εισιτήριο.

Το σύστημα θα εφαρμοστεί σε 17 χώρους και 12 μουσεία (αναλόγως θα επεκταθεί και σε άλλα), ενώ πιλοτικά θα λειτουργήσει το καλοκαίρι από τους Δελφούς, τη ***Λίνδο*** και το Εθνικό Αρχαιολογικό Μουσείο. Την έγκρισή του μάλιστα έδωσε ήδη το Κεντρικό Αρχαιολογικό Συμβούλιο.

Οι αρχαιολογικοί χώροι και τα μουσεία *στα οποία θα τοποθετηθεί το αυτόματο σύστημα είναι η Ακρόπολη, η Νότια και Βόρεια Κλιτύς, η Αρχαία Αγορά, η Ρωμαϊκή Αγορά, η Βιβλιοθήκη του Αδριανού, ο Κεραμεικός, το Ολυμπιείο, η Κνωσός, η Φαιστός, η Επίδαυρος, οι Μυκήνες, η Ολυμπία, το Εθνικό Αρχαιολογικό, το Βυζαντινό Μουσείο, το Αρχαιολογικό Μουσείο Θεσσαλονίκης, το Βυζαντινό Μουσείο Θεσσαλονίκης, τα Μουσεία Ηρακλείου και Χανίων, οι Αιγές, οι Δελφοί, η* ***Λίνδος****, το* ***Παλάτι του Μεγάλου Μαγίστρου****, το* ***Ασκληπιείο της Κω****, το Ακρωτήρι της Θήρας και το Μουσείο Προϊστορικής Θήρας.*

...Και στα ελληνικά η Ροδίτισσα "Νίκη της Σαμοθράκης"

Οι Ιάπωνες επισκέπτες του Μουσείου του Λούβρου μπορούν να διαβάσουν στη γλώσσα τους το επεξηγηματικό κείμενο για το Ροδιακό άγαλμα της ***"Νίκης της Σαμοθράκης"***.

Το ίδιο και οι Άγγλοι και οι Ισπανοί και οι Ιταλοί και οι Γερμανοί.

Από αύριο Τρίτη και οι Έλληνες επισκέπτες των συλλογών ελληνικών, ετρουσκικών και ρωμαϊκών αρχαιοτήτων θα μπορούν να διαβάζουν στα ελληνικά τα 57 επεξηγηματικά φυλλάδια που βρίσκονται στους χώρους όπου εκτίθενται οι ελληνικές και ρωμαϊκές αρχαιότητες.

Έτσι θα έχουν στη γλώσσα τους κατατοπιστικές πληροφορίες για αριστουργήματα όπως η Αφροδίτη της Μήλου, η Κόρη της Σάμου, τα θραύσματα του ναού του Δία της Ολυμπίας και του Παρθενώνα κ.ά.

Το Λούβρο στο Παρίσι είναι ένα από τα μεγαλύτερα μουσεία της Ευρώπης με μια από τις πλούσιες και σημαντικές συλλογές ελληνικών και ρωμαϊκών αρχαιοτήτων. Τα επεξηγηματικά φυλλάδια τοποθετήθηκαν στο γαλλικό μουσείο μετά τα έργα ανακαίνισης του 1989.

Τα κείμενα, γραμμένα συνήθως από τους διευθυντές ή εξειδικευμένους συνεργάτες του κάθε τμήματος του μουσείου, συνοδεύονται από πλούσια εικονογράφηση και αντιστοιχούν σε περισσότερους από 280 τίτλους.

Η ελληνική γλώσσα έχει τη μοναδικότητα να αποτελεί συνέχεια της γλώσσας των δημιουργών των εκεί εκτεθειμένων έργων τέχνης, τονίζουν, παραδεχόμενοι ότι ήταν παράλειψη το γεγονός ότι *"στις αίθουσες όπου εκτίθενται αποκλειστικά έργα ελληνικά, οι επεξηγήσεις προσφέρονται σε διάφορες γλώσσες και όχι στη γλώσσα του Ομήρου".*



Το φυλλάδιο για το Ροδιακό άγαλμα της "Νίκης της Σαμοθράκης", έκδοση του ατελιέ γραφικών του Μουσείου του Λούβρου

...Αεροφωτογραφίες με αρχαία ελληνικά και βυζαντινά μνημεία

Η Ελλάδα της Ανατολής από ψηλά

Τί συμβαίνει όταν ένας τούρκος φωτογράφος, σπουδαίος είναι η αλήθεια, αποφασίζει να φωτογραφίσει την πατρίδα του από ψηλά; Από τον ουρανό φυσικά. Εστιάζει με τον φακό του στις γυμνές, επιβλητικές οροσειρές, στη βαθυγάλαζη θάλασσα του Αιγαίου που βρέχει τις δυτικές της ακτές, στον Βόσπορο και στον Κεράτιο κόλπο, στην Αττάλεια και στα εντυπωσιακά τεμένη, για να καταλήξει όμως, χωρίς να μπορεί να προβάλει αντίσταση, στα αρχαία ελληνικά, ελληνιστικά, ρωμαϊκά και βυζαντινά μνημεία.

Η Μικρά Ασία είναι εκεί, ενώ σε όλα τα παράλια αλλά και στην ενδοχώρα τα ελληνικά ονόματα και η ελληνική ιστορία κυριαρχούν στις φωτογραφίες του.

Κωνσταντινούπολη και *Αγια-Σοφιά, Προκόνησος* και *Μαρμαράς, Λυκία, Εφεσος, Αφροδισιάς, Ιεράπολις, Μαγνησία* και *Αλικαρνασσός, Σμύρνη* και *Πέργαμος*. Ιστορία αιώνων, μιας Ελλάδας ακλόνητα ριζωμένης στον χρόνο.

Η έκδοση του λευκώματος από τις εκδόσεις "Μίλητος" με τον τίτλο ***"Ανατολικά Άνωθεν"*** και με τις αεροφωτογραφίες του ***Αλπ Αλπέρ*** αποτελεί χωρίς άλλο μια λεπτομερή καταγραφή των ελληνικών μνημείων που βρίσκονται στην Τουρκία.

Τα κείμενα εξάλλου του ***κ. Ακύλα Μήλλα*** όχι απλώς έρχονται να δώσουν στοιχεία για κάθε τόπο, αλλά επιτυγχάνουν μια πραγματική αναδίφηση στην Ιστορία. Άλλωστε, όπως έχει ορθά ειπωθεί, τα μεν μνημεία μπορεί να είναι στην Τουρκία, οι μνήμες όμως παρέμειναν στην Ελλάδα.

Έτος κι επι τα αυτα

ΣΟΛΑ

Επιτέλους τέλος! Άντε και του χρόνου! Πιο συγκεκριμένα, μετά από τέσσερα χρόνια! Καλά τους είναι πιο που θα έλεγε και ο υπουργός μας...Ίσως να έμειναν μία-δύο εκκρεμότητες αλλά και αυτές θα κλείσουν την Κυριακή και μετά θα ηρεμήσουμε τελείως! Μπαίνει και χειμώνας, το χρειαζόμαστε! Αργότερα, δεν ξέρω πόσο αργότερα, θα έχουμε βουλευτικές που αν μη τι άλλο, θα είναι αρκετά πιο βολικές!

Ήταν δύσκολες αυτές οι εκλογές, σε διάφορα επίπεδα. Μιλιούνια οι υποψήφιοι ενώ η ανοησία και η βλακεία ήταν το κυρίαρχο στοιχείο τους! Τι δεν ακούσαμε από ορισμένους αγράμματους «φωστήρες» - τρομάρα τους- που είδαν ξαφνικά τον ίσκιο τους! Μας την έλεγαν κιόλας! Δεν έφτανε που τους δίναμε βήμα, ακούγαμε και τα σχολιανά μας! Από σήμερα πρέπει να αλλάξουμε τακτική για να τελειώνουμε μια και καλή με δαύτους! Αρκετά τους ανεχτήκαμε...

Σήμερα θα ξέρουμε σε ποια χέρια θα πέσει ο τόπος στα επόμενα τέσσερα χρόνια. Ας ελπίσουμε ότι θα βγουν οι καλύτεροι γιατί διαφορετικά μας βλέπω να ψάχνουμε άλλες πολιτείες να μετοικίσουμε! Έτσι και αλλιώς η στήλη μέτοικος είναι, εσείς να ανησυχείτε! Καλή εβδομάδα και συγχαρητήρια σε νικητές και νικημένους! Και οι νικημένοι έδωσαν τον αγώνα τους ανεξαρτήτως αποτελέσματος. Καλή ξεκούραση και ραντεβού σε τέσσερα χρόνια!

Γράφει η **ΗΡΩΔΙΑΣ**
(Α-λογο-κρίτως)

Ομολογουμένως, εκτός ελαχίστων εξαιρέσεων, ο προεκλογικός αγώνας έγινε μέσα σε πλαίσια πολιτικού πολιτισμού. Ασκήθηκε κριτική αλλά πάντα σε πολιτισμένο επίπεδο. Υπήρξαν και ορισμένα κτυπήματα κάτω από τη μέση -αναμενόμενα-σε ορισμένους δήμους χωρίς, ευτυχώς, να δημιουργηθούν έκτροπα που θα σημάδευαν τις εκλογές. Ορισμένοι που ήξεραν, όφειλαν να είναι πιο προσεκτικοί αλλά δεν ήταν. Το αν το πληρώσουν ή όχι, θα το ξέρουμε σήμερα!

Από τα αποτελέσματα που θα βγουν, θα κρίνουμε και τις δημοσκοπήσεις που έγιναν σε δήμους και Νομαρχία. Θα δούμε τελικώς αν θα δικαιωθούμε γιατί σχεδόν το σύνολο του δημοσιογραφικού κόσμου στήριξε τις δημοσκοπήσεις αφού έγιναν από γνωστές και έγκυρες εταιρίες. Αν έχουν πέσει μέσα, κάποιοι θα πρέπει να κρυφτούν...Και δεν είναι λίγοι αυτοί...Μιλάμε για την κατεύθυνση, για να εξηγούμαστε. Ότι και αν συμβεί οι δημοσκοπήσεις μπήκαν για τα καλά στη ζωή μας και σωστά. Είναι εργαλεία απαραίτητα για τους δημοσιογράφους, τους πολιτικούς αλλά και για τη κοινή γνώμη.

Είχαν ενδιαφέρον οι ομιλίες των υποψηφίων σε δήμους του νησιού μας. Στο δήμο Αφάντου το βράδυ της Παρασκευής την ίδια ώρα μιλούσαν τρεις από τους τέσσερις υποψήφιους. Στην κεντρική πλατεία ο Σάββας Διακοσταματίου, από δίπλα ο Τάσος Σπανός και παρά δίπλα ο Σταμάτης Καββάδας. Τώρα τον κόσμο που τον βρήκαν, θα ρωτήσετε, έλα ντε και εμείς έχουμε αυτή την απορία! Πάντως στα βίντεο, κόσμος φαινόταν, αλλού λιγότερος και αλλού περισσότερος. Και στην Αρχάγγελο είχε ενδιαφέρον η ομιλία του Αλέκου Παπουρά. Έπλεξε το εγκώμιο στους Καραμάριο και Παρασκευά και έστειλε τον Καΐσερλη!



Αυτή η εκλογική περίοδος είχε και τα καλά της. Είχαμε και εμείς κάποιες στιγμές χαλάρωσης όπως αυτές τις περασμένης Παρασκευής όπου οι υποψήφιοι δήμαρχοι Ρόδου Γ. Γιαννόπουλος και Χ. Χατζηευθυμίου προσπάθησαν να μας μεθύσουν! Ο πρώτος μετά τη συνέντευξη μάς κέρασε ούζο με μεζέδες στο Ακταίον. Αμέσως μετά ακολούθησε το γεύμα του Χατζή με μεζέδες και ποτό στο Μελτέμι. Και τα δυο ήταν πολύ καλά! Χαλαρώσαμε και ξεφύγαμε για λίγο από το στρες της δουλειάς. Το χρειαζόμασταν και τους ευχαριστούμε.



Επωνύμως

Οι απαιτήσεις της νέας τετραετίας

Οι εκλογές τελείωσαν ή σχεδόν έχουν τελειώσει. Η στήλη γράφτηκε νωρίς και δεν γνωρίζει αν σε κάποιες περιπτώσεις έχουμε δεύτερο γύρο. Είτε έτσι είτε αλλιώς είναι θέμα χρόνου να γνωρίζουμε επ' ακριβώς ποιοι θα μας κυβερνήσουν σε επίπεδο Νομαρχίας και δήμων για την επόμενη τετραετία. Είτε συμφωνούμε είτε διαφωνούμε με τα αποτελέσματα των εκλογών, οφείλουμε όλοι να τα σεβαστούμε και να δώσουμε πίστωση χρόνου όπου χρειάζεται. Η εντολή του κυρίαρχου λαού εκφράστηκε και εμείς την σεβόμαστε.

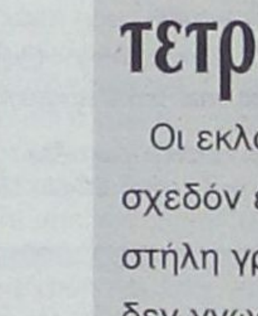

Γράφει
η Ρένα Βενιανάκη
venianakir@rodiaki.gr

Οι νέοι αιρετοί μας άρχοντες, θα πρέπει να έχουν κατά νου ότι δύο πράγματα χρειάζεται ο τόπος, συναίνεση για την αντιμετώπιση των μεγάλων θεμάτων και αποτελεσματικότητα. Το πρώτο προϋποθέτει να δούμε συνολικά τα προβλήματα και όχι ο καθένας την πάρτη του! Και το δεύτερο, τη δημιουργία κοινού μετώπου μαζί με τη κοινοβουλευτική μας εκπροσώπηση για να αντιμετωπίσουμε τα ήδη υπάρχοντα ζητήματα και για να ανοίξουμε νέους ορίζοντες στη Δωδεκάνησο. Καιρός είναι να αφήσουμε τη γκρίνια και τη μιζέρια και να δούμε το αύριο με αισιοδοξία.

Χατζηνικολάου - Χασταλή Κατερίνα
Διαιτολόγος - Διατροφολόγος
Κατάρτιση ατομικού διαιτολογίου για:
✓ Παχυσαρκία
✓ Υπέρταση
✓ Διαβήτη
✓ Υπερλιπιδαιμίες
✓ Καρδιοπάθειες
✓ Αναιμία
✓ Αθλητισμός
✓ Εγκυμοσύνη - Θηλασμό
✓ Διατροφή για παιδική - εφηβική ηλικία
Δέχεται κατόπιν ραντεβού
Αλ. Διάκου 67, τηλ. - φαξ 2241021670
ΑΞ1336



Ο γιατρός... ηο

Η δουλειά σας είναι

Ας μιλήσουμε ανοιχτά! Έχετε γνωρίσει ποτέ κανέναν που να του αρέσει πραγματικά η δουλειά που κάνει; Που ξυπνά κάθε πρωί κεφάτος και χαρούμενος και γυρίζει σπίτι το βράδυ βαθιά ικανοποιημένος και ευχαριστημένος για όσα έχει πετύχει;

Ε, ωραία! Ίσως και να έχετε γνωρίσει έναν, το πολύ δύο. Στην πραγματικότητα, η καριέρα των ονείρων σας δεν είναι θέμα τύχης. Πολλές φορές, μάλιστα, δεν χρειάζεται καν ν' αλλάξετε δουλειά ή να δηλώσετε παραίτηση προκειμένου να βρείτε κάτι καλύτερο. Αρκεί ν' ανακαλύψετε και να έρθετε σε επαφή με αυτό που πραγματικά σας γεμίζει και σας αρέσει και να κατευθυνθείτε προς αυτό. Για να το βρείτε, αρκεί να εστιάσετε στα ενδιαφέροντα, στις ανάγκες και χαρακτηριστικά της προσωπικότητάς σας που θα σας οδηγήσουν στο σωστό δρόμο! Ορίστε πώς θα τα καταφέρετε!

ΑΣΚΗΣΗ No1: ανακαλύψτε το εργασιακό σας προφίλ!

Διαβάστε τις παρακάτω εργασίες και αριθμήστε τις, ξεκινώντας από το ένα, με βάση εκείνες που προτιμάτε περισσότερο.

Αρχειοθέτηση: εργασίες που αποτελούν μέρος της λειτουργίας ενός ολοκληρωμένου συστήματος και συνήθως απαιτούν χρήση υπολογιστή.

Διανοητικές: εργασίες που απαιτούν σκέψη και λογισμό για την παραγωγή έργου.

Διαπροσωπικές: εργασίες που απαιτούν να έρχεστε σε επαφή με άλλους.

Εργατικές: εργασίες που έχουν να κάνουν με τον χειρισμό μηχανημάτων ή εργαλείων ή είναι χειρωνακτικές.

ΑΣΚΗΣΗ No2: Ανακαλύψτε το αληθινό σας «εγώ»!

Σύμφωνα με την άποψη των ειδικών, οι χαρακτήρες των ανθρώπων μπορούν χονδρικά να κατηγοριοποιηθούν σε έξι τύπους προσωπικότητας:

Ο ΡΕΑΛΙΣΤΗΣ: σας αρέσει να εκτελείτε εντολές και συγκεκριμένες οδηγίες, αγαπάτε την τάξη, ενώ η επανάληψη σας κάνει να νιώθετε όχι μόνο ασφάλεια, αλλά κι ότι σας δίνεται η ευκαιρία να τελειοποιήσετε και να βελτιώσετε τις επιδόσεις σας. Νιώθετε άνετα να χειρίζεστε μηχανήματα ή εργαλεία, τα οποία ευχάριστα δέχεστε ως μέρος της δουλειάς σας. Σας ταιριάζει κάθε είδους μηχανική ή χειρωνακτική εργασία, ακόμα κι αν αυτό συνεπάγεται απλή δακτυλογράφηση.

Ο ΣΥΜΒΑΤΙΚΟΣ: σας αρέσουν οι δραστηριότητες που καταπιάνονται με συλλογή πληροφοριών, ταξινόμηση, αρχειοθέτηση και οργάνωση, είτε πρόκειται για λέξεις είτε για αριθμούς, και φυσικά τα πάτε πολύ καλά με τους ηλεκτρονικούς υπολογιστές, ακριβώς γιατί σας λύνουν τα χέρια. Μπορείτε να λειτουργήσετε αποτελεσματικά σε επιχειρήσεις, εταιρείες, τράπεζες, λογιστήρια.

Ο ΑΔΕΣΜΕΥΤΟΣ: σας συγκινεί κάθε δραστηριότητα που στηρίζεται στο νόμο της δράσης και της αντίδρασης, ιδιαίτερα όταν το ζητούμενο είναι το κέρδος. Σας ταιριάζει οτιδήποτε σχετίζεται με τη διαχείριση κεφαλαίου, τη διοίκηση, το εμπόριο και τις επενδύσεις. Θα προτιμούσατε ακόμα και μια μικρή επιχείρηση, αρκεί να ξέρατε ότι είναι δική σας!

Ο ΚΟΙΝΩΝΙΚΟΣ: σας ταιριάζουν επαγγέλματα που εμπεριέχουν συναλλαγή, επικοινωνία και αλληλεπίδραση με το κοινό. Το ζητούμενο είναι να έρχεστε σε επαφή με κόσμο, είτε για να τους διασκεδάσετε, να τους εκπαιδεύσετε, να τους επιμορφώσετε και να τους ενημερώσετε είτε

INEMA
ΙΑΤΡΙΚΟΣ & ΝΟΣΟΚΟΜΕΙΑΚΟΣ ΕΞΟΠΛΙΣΜΟΣ
από το 1988 είμαστε οι μεγαλύτεροι προμηθευτές ΙΑΤΡΙΚΟΥ-ΟΡΘΟΠΕΔΙΚΟΥ & ΝΟΣΟΚΟΜΕΙΑΚΟΥ ΥΛΙΚΟΥ ΣΤΗ ΔΩΔΕΚΑΝΗΣΟΥ
18 χρόνια εμπειρίας Εμπιστευθείτε μας!
• ΑΝΑΠΗΡΙΚΑ ΚΑΡΟΤΣΙΑ
• ΒΑΔΙΣΤΙΚΑ
• ΟΡΘΟΠΕΔΙΚΑ ΕΙΔΗ
• ΜΠΛΟΥΖΕΣ ΙΑΤΡΙΚΕΣ
• ΚΑΛΤΣΕΣ ΦΛΕΒΙΤΙΔΑΣ
• ΠΕΛΜΑΤΑ
• ΟΡΘΟΠΕΔΙΚΑ ΜΑΞΙΛΑΡΙΑ
• ΚΡΕΒΑΤΙΑ ΝΟΣΟΚΟΜΕΙΑΚΑ
• ΙΑΤΡΙΚΟΣ ΕΞΟΠΛΙΣΜΟΣ και ΑΝΑΛΩΣΙΜΑ
• ΟΡΓΑΝΑ ΧΗΜΕΙΟΥ
• και κάθε άλλο είδος για κατ'οίκο νοσηλεία
ΧΠ720
ΡΟΔΟΣ: ΛΕΜΕΣΣΟΥ 2 - ΤΗΛ: 22410 32238 www.inema.gr
ΚΩΣ: ΕΛ. ΒΕΝΙΖΕΛΟΥ 38 (παραπ/ρως Αγίας Παρασκευής) - ΤΗΛ: 22420 20048

Nutrition & Health Club
Μαρία - Φιλία Παρασκευά
Διατροφολόγος - Διαιτολόγος
BSc - University of Plymouth
MSc - London Metropolitan University
Ειδικές Εξατομικευμένες Δίαιτες για όλα τα Στάδια της Ζωής
Παιδική , Εφηβική , Εγκυμοσύνη , Τρίτη Ηλικία
Παχυσαρκία Υπέρταση Αναιμία
Οστεοπόρωση Σακχαρώδης Διαβήτης
Παθήσεις πεπτικού & Εντέρων
Αλλεργίας Ανορεξία - Βουλιμία
ΑΤ4174(Γ)
Γ.Ευσταθίου 7 (Παραπλεύρως Κλινικής Καραγιάννη) Ρόδος
Τηλ.& Φαξ : 22410 33915

ΑΝΑΚΟΙΝΩΣΗ
ΤΟ ΓΡΑΦΕΙΟ ΤΗΣ ΨΥΧΟΛΟΓΟΥ-ΨΥΧΟΘΕΡΑΠΕΥΤΡΙΑΣ
Σμαράγδας Δ. Δημητρά
ΜΕΤΑΦΕΡΘΗΚΕ ΣΤΗΝ ΟΔΟ 28ης ΟΚΤΩΒΡΙΟΥ 4, ΣΤΗΝ ΠΛΑΤΕΙΑ ΑΚΑΔΗΜΙΑΣ, ΚΑΙ ΛΕΙΤΟΥΡΓΕΙ ΚΑΝΟΝΙΚΑ ΚΑΤΟΠΙΝ ΡΑΝΤΕΒΟΥ ΣΤΑ ΤΗΛΕΦΩΝΑ
22410-70145 ΚΑΙ 6944 36 26 38.
ΑΤ4389(Γ)

ΚΕΝΤΡΟ ΥΠΟΣΤΗΡΙΞΗΣ ΨΥΧΟΛΟΓΙΚΩΝ ΠΡΟΒΛΗΜΑΤΩΝ
ΣΙΑΓΚΑ ΚΩΝΣΤΑΝΤΙΝΑ
ΨΥΧΟΛΟΓΟΣ
Απόφοιτος Αριστοτελείου Πανεπιστημίου Θεσσαλονίκης
τηλ. 6945557447
ΚΥΠΡΙΩΤΗ ΑΛΕΞΙΑ
ΨΥΧΟΛΟΓΟΣ
ΨΥΧΟΛΟΓΟΣ ΥΓΕΙΑΣ
Απόφοιτος Πανεπιστημίου Κρήτης, MSC Surrey University of England
τηλ. 6944717520
Δέχονται κατόπιν ραντεβού
Στεφ. Καζούλη 18-1ος όροφος
τηλ. 2241022102
ΧΠ2763

ΟΡΘΟΠΕΔΙΚΑ - ΙΑΤΡΙΚΑ
ΧΑΡΙΤΟΣ
Ορθοπεδικά είδη & κατασκευές
Εξοπλισμός Ιατρείου & αναλώσιμα
Είδη νοσηλείας κατ' οίκον & μηχανήματα οξυγονοθεραπείας
Ακουστικά Βαρηκοΐας
ΧΠ2597
ΕΛΕΥΘ. ΒΕΝΙΖΕΛΟΥ 6 (Δίπλα στη Ροδιακή Έπαυλη) - ΡΟΔΟΣ
Τηλ.: 22410 24112 Fax: 22410 75969 e-mail: orken@rho.forthnet.gr

ΧΑΡΟΥΛΑ ΤΣ. ΚΑΜΠΑΣΤΑΝΑ
ΦΥΣΙΚΟΘΕΡΑΠΕΥΤΡΙΑ
Πτυχιούχος Α. ΤΕΙ Θεσ/κης
Μεταπτυχιακή Εκπαίδευση στη νευροεξελικτική αγωγή
Μέθοδος Bobath/N.D.T.
Αποκατάσταση
νευρολογικών παθήσεων και κινητικών διαταραχών σε
παιδιά και ενήλικες
• Εγκεφαλική Παράλυση
• Κρανιοεγκεφαλικές κακώσεις
• Κακώσεις περιφερικών νεύρων
• Κακώσεις νωτιαίου μυελού
• Προβλήματα σπονδυλικής στήλης
• Αγγειακά Εγκεφαλικά Επεισόδια
θεραπείες και κατ' οίκον
Ολυμπίας και Δελφών γωνία (Καρακόνερο)
Τηλ. / Fax: 22410-29241 κιν. 6932044173
ΑΞ7490

ΚΕΝΤΡΟ ΕΙΔΙΚΩΝ ΘΕΡΑΠΕΙΩΝ ΤΟΥ ΠΑΙΔΙΟΥ ΔΩΔΕΚΑΝΗΣΟΥ
ΚΩΝ/ΝΟΣ ΜΠΑΔΑΝΗΣ - ΣΟΥΖΗ ΓΕΩΡΓΙΛΟΠΟΥΛΟΥ
ΕΡΓΟΘΕΡΑΠΕΥΤΗΣ ΠΤΥΧΙΟΥΧΟΣ
ΜΕΘΟΔΟΥ BOBATH N.D.T
ΜΕΘΟΔΟΣ PORTAGE
ΑΙΣΘΗΤΗΡΙΑΚΗΣ ΟΛΟΚΛΗΡΩΣΗΣ (S.I.)
ΜΕΤΕΚΠΑΙΔΕΥΣΗ ΣΤΙΣ ΝΕΥΡΟΛΟΓΙΚΕΣ ΚΑΙ ΚΙΝΗΤΙΚΕΣ ΔΙΑΤΑΡΑΧΕΣ
ΛΟΓΟΠΑΘΟΛΟΓΟΣ ΜΕΤΑΠΤΥΧΙΑΚΟ ΑΚΟΥΟΛΟΓΙΑΣ
Αποστόλου Παύλου 84, Ρόδος 85100,
τηλ. / fax (22410)60999/60579
ΧΠ1871/1872

ντά και πέρα



αυτό που σας ταιριάζει;

για να τους πείσετε ή μεταπείσετε... Σύμβουλος, κοινωνικός λειτουργός, εκπαιδευτικός, παρουσιαστής, διαφημιστής, dealer είναι μερικές από τις επιλογές που σας ταιριάζουν, με πρώτο, φυσικά, σε προτίμηση το τμήμα του marketing.

Ο ΚΑΛΛΙΤΕΧΝΗΣ: σας συναρπάζει κάθε δραστηριότητα που έχει στόχο την υλοποίηση μιας ιδέας με ή χωρίς τη χρήση υλικών. Γι' αυτό σας ταιριάζει ένα επάγγελμα όπου θα μπορείτε να εκφράσετε τις καλλιτεχνικές σας τάσεις σε τομείς όπως η διακόσμηση, η φωτογραφία, η ζωγραφική, η γραφιστική και η κειμενογράφηση. Δεν θα σας πείραζε ακόμα και να περνάτε χάντρες για να φτιάχνετε βραχιόλια, αρκεί να μπορείτε να χρησιμοποιείτε την έμπνευση και τη φαντασία σας.

Ο ΕΞΕΡΕΥΝΗΤΗΣ: σας συναρπάζουν οι δραστηριότητες που εμπεριέχουν έρευνα, εξέταση ή έλεγχο, είτε σε πρακτικό είτε σε θεωρητικό επίπεδο. Μπορείτε να ασχοληθείτε με τη χημεία, την ιατρική ή παραϊατρική, την ψυχολογία ή ακόμα και τη διόρθωση κειμένων. .

Συνήθως είναι απίθανο να ανήκετε σε μία μόνο κατηγορία. Για παράδειγμα, συνήθως ο Αδέσμευτος ταιριάζει πολύ με τον Κοινωνικό. Γι' αυτό διαβάστε τα χαρακτηριστικά κάθε τύπου για να αποφασίσετε ποιοι σας ταιριάζουν.

Κάντε την άσκηση ξανά, προκειμένου να διαπιστώσετε ποια από τα στοιχεία επαναλαμβάνονται και προσπαθήστε να συνδέσετε τα στοιχεία που προκύπτουν από τις δύο ασκήσεις, για να βγάλετε καλύτερα συμπεράσματα.

Συνδέστε τα αποτελέσματα που προκύπτουν με τους τομείς της δουλειάς σας. Πολύ συχνά δεν χρειάζεται ν' αλλάξετε δουλειά, αλλά αρμοδιότητες. Να θυμάστε ότι κάθε αρμοδιότητα μπορεί να «τεμαχιστεί» σε μικρότερες, πράγμα που σημαίνει ότι μπορείτε να κατευθυνθείτε προς εκείνο τον τομέα που εμπεριέχει τη μορφή εργασίας που σας συναρπάζει περισσότερο.

Ανάλογα με την κατηγορία στην οποία ανήκετε, διαλέξτε τον τομέα που σας εκφράζει καλύτερα στη δουλειά. Σκεφτείτε ποια από αυτά μπορείτε να βρείτε και να εφαρμόσετε στη δουλειά που ήδη κάνετε ή επιδιώξτε ν' αλλάξετε τμήμα ή θέση.

Το τεστ της αλήθειας!

Κάποιες φορές νιώθετε δυσαρεστημένοι στη δουλειά σας ακριβώς επειδή δεν είστε σίγουροι για τη θέση ή τις προοπτικές σας. Για να το μάθετε, θα πρέπει να γνωρίζετε οπωσδήποτε τις απαντήσεις στις ακόλουθες ερωτήσεις:

1. Γνωρίζετε τι γνώμη έχει το αφεντικό σας για τα προσόντα σας;
2. Δέχεστε σαφείς οδηγίες από τους ανωτέρους σας;
3. Μαντεύετε ποιο θα είναι το επόμενό σας βήμα στη δουλειά;
4. Ξέρετε ποιοι είναι οι άμεσοι στόχοι της εταιρείας;
5. Ελπίζετε σε κάτι καλύτερο από τη θέση που ήδη έχετε;

Αν έχετε απαντήσει «όχι» σε περισσότερες από δύο ερωτήσεις, καλό είναι να αναζητήσετε τις ανάλογες απαντήσεις από το αφεντικό σας, το οποίο είναι ο μόνος αρμόδιος για να επαναπροσδιορίσει τη θέση σας και τις προοπτικές της.

Η συνταγή της επιτυχίας

Η επαγγελματική επιτυχία, σύμφωνα με τους ειδικούς, οφείλεται κατά 15% στην κλίση και τα ταλέντα σας και κατά 85% στη στάση που υιοθετείτε στο χώρο της δουλειάς. Αυτό σημαίνει ότι η αγάπη και ο σεβασμός που δείχνετε απέναντι στον ίδιο τον εαυτό σας γίνονται αμέσως αντιληπτά, τόσο από τους συναδέλφους όσο και από το αφεντικό. Αυτοί είναι ο «καθρέφτης» όπου αντικατοπτρίζεται το είδωλό σας ως εργαζόμενη. Αν, λοιπόν, επιθυμείτε πραγματικά να δώσετε ώθηση στην καριέρα σας...

Χρησιμοποιείτε θετικά σχόλια! Μην κατηγορείτε, γκρινιάζετε ή παραπονιέστε διαρκώς. Αποφύγετε φράσεις όπως: «Τώρα πια, στην ηλικία μου» ή «Δεν θα τα καταφέρω ποτέ».

Δείξτε χαρούμενη και επιτυχημένη! Αν το σκέφτεστε και το αισθάνεστε, όχι μόνο θα πείσετε τους γύρω σας, αλλά και τον εαυτό σας, αυξάνοντας τις πιθανότητες να πετύχετε.

Κάντε παρέα με ανθρώπους που σκέφτονται θετικά και έχουν προοδεύσει. Η αντίληψη να συναναστρέφεστε αποτυχημένους, για να νιώθετε ότι αξίζετε, σας καταδικάζει στη στασιμότητα.

Γράψτε σ' ένα χαρτί όλα τα αρνητικά συναισθήματα που αφορούν τη σχέση σας με τη δουλειά σας προκειμένου να προσδιορίσετε γιατί αισθάνεστε έτσι.

Ξεκολλήστε το μυαλό σας από τα προβλήματα! Αν δεν μπορείτε να δώσετε λύσεις, καλύτερα να τα αγνοήσετε. Ασχοληθείτε με δραστηριότητες που απασχολούν και χαλαρώνουν το μυαλό. Δείτε μια ταινία, διαβάστε ένα βιβλίο, επιδιώξτε μια ποιοτική έξοδο, γιατί, στην πραγματικότητα, όλα αυτά διευρύνουν τους ορίζοντές σας.

Πιστέψτε πραγματικά ότι είναι πιθανό καλά πράγματα να σας συμβούν!

Πηγή:noikokyra.gr

ΙΑΤΡΙΚΗ ΑΝΑΚΟΙΝΩΣΗ

Το ιατρείο του κυρίου

ΣΚΟΥΛΟΥΚΑ ΜΙΧΑΗΛ MD. Febu,

ΧΕΙΡΟΥΡΓΟΥ ΟΥΡΟΛΟΓΟΥ

Θα παραμείνει **κλειστό**
από 21/10/06 εως 31/10/06
λόγω μετεκπαίδευσης του ιατρού στην Goiania της Βραζιλίας στην λαπαροσκοπική χειρουργική.

Τηλ. ραντεβού 2241074444 ΑΤ4665(Π)

ΑΠΟΚΑΤΑΣΤΑΣΗ ΝΕΥΡΟΛΟΓΙΚΩΝ ΠΑΘΗΣΕΩΝ

ΑΝΑΣΤΑΣΙΟΣ Η. ΜΑΝΕΤΤΑΣ

ΦΥΣΙΟΘΕΡΑΠΕΥΤΗΣ

Bobath/NDT

Ειδικευμένος στο πανεπιστημιακό νοσοκομείο της Βέρνης Insel Spital στην αποκατάσταση των κινητικών και αισθητηριακών διαταραχών μετά από παθήσεις και κακώσεις του νευρικού συστήματος. Πτυχιούχος της μέθοδου Bobath.

Πρώιμη και χρόνια αποκατάσταση μετά από:
- **Αγγειακά εγκεφαλικά επεισόδια**
- **Κρανιοεγκεφαλικές κακώσεις**
- **Πολλαπλή σκλήρυνση**
- **Παθήσεις και κακώσεις των περιφερικών νεύρων**
- **Εγκεφαλική παράλυση**
- **Νευρολογικά συμπτώματα από το αυχενικό σύνδρομο και την παθολογία της οσφύος**
- **Συγγενείς και τραυματικές κακώσεις του νωτιαίου μυελού**

ΘΕΡΑΠΕΙΑ ΚΑΤ' ΟΙΚΟΝ

AE1172

Ολυμπίας 2, Ρόδος 85100 • Κιν. 6946685197

ΜΑΡΙΑ ΣΑΝΤΟΡΙΝΙΟΥ

ΚΛΙΝΙΚΗ ΨΥΧΟΛΟΓΟΣ-ΨΥΧΟΛΟΓΟΣ ΤΩΝ ΚΟΙΝΩΝΙΚΩΝ ΟΜΑΔΩΝ

Πτυχιούχος Κρατικού Πανεπιστημίου της Ρώμης «La Sapienza».

— Κλινική διάγνωση ψυχοπαθολογίας παιδιού, εφήβου και ενηλίκου.
— Ατομική και οικογενειακή ψυχολογική υποστήριξη και θεραπεία κατάθλιψης, φοβίας, κρίσης πανικού, μετατραυματικού στρες (διαζύγιο, πένθος, χωρισμός, αποτυχία, ασθένεια), βουλιμίας, ανορεξίας, διαταραχών προσωπικότητας, έλλειψη αυτοεκτίμησης, εθισμού, κακοποίησης.
— Ψυχολογική φροντίδα και προετοιμασία ανύπαντρης εγκύου και ζευγαριών, στην απόκτηση πρώτου παιδιού.

Επίσκεψη μόνο με ραντεβού.

Τηλέφωνα: 22410 28851 και 6946252407
Λάρνακας 6 (Εθν. Αντιστάσεως) AE1007

ΝΤΟΡΑ ΚΩΝΣΤΑΝΤΙΝΟΠΟΥΛΟΥ

ΨΥΧΟΛΟΓΟΣ

ΟΙΚΟΓΕΝΕΙΑΚΗ ΣΥΜΒΟΥΛΟΣ

Πτυχιούχος του Πανεπιστημίου της Καλιφόρνιας-Λος Αντζελες (UCLA)- Μεταπτυχιακές σπουδές στο Pepperdine University-Malibu California.

- Αμεση ψυχολογική υποστήριξη και επαγγελματική φροντίδα από έμπειρη Ψυχολόγο και Οικογενειακή Σύμβουλο.
- Η σωστή θεραπευτική σχέση μπορεί να επιφέρει ρεαλιστικές λύσεις για πραγματικά προβλήματα σε θέματα: μοναξιάς, μελαγχολίας, στρες, ανυπομονησίας, φοβίας, εθισμού, οικογενειακών σχέσεων, διαζυγίου, κακομεταχείρισης, συναισθηματικών δυσκολιών, αυτοπεποίθησης, ανασφάλειες, μεταβατικά στάδια ζωής, βουλιμίας, ανορεξίας, απώλειας, πένθους.

Τηλεφωνείστε στα τηλέφωνα:
(22410)35163 και 6944/980550
για ραντεβού και άμεση εξυπηρέτηση.
Διεύθυνση: Καρίας 1 - Περιοχή Ροδίνι - Ρόδος

AE961

Ψυχολογική Στήριξη

ΜΑΡΙΑ ΚΑΡΙΚΗ

ΨΥΧΟΛΟΓΟΣ

ΠΤΥΧΙΟΥΧΟΣ ΑΡΙΣΤΟΤΕΛΕΙΟΥ ΠΑΝ/ΜΙΟΥ ΘΕΣΣΑΛΟΝΙΚΗΣ

ΣΥΜΒΟΥΛΕΥΤΙΚΗ ΣΤΗΡΙΞΗ

» Εφήβων & Ενηλίκων

» Γονέων & Ζευγαριών

- ☑ *Αυτογνωσία - Ενδυνάμωση*
- ☑ *Βελτίωση επικοινωνιακών δεξιοτήτων*
- ☑ *Τροποποίηση Συμπεριφορών / Συνηθειών*
- ☑ *Διαχείριση αρνητικών σκέψεων - συναισθημάτων*

AE1847

Καρπάθου 17 (πεζόδρομος) Ρόδος
Τηλ.: 22410 28985 - Κιν: 6946008948 - Email: karikipsy@yahoo.com

Ανακαλύφθηκε γονίδιο που συντελεί στην αντιμετώπιση της σκλήρυνσης κατά πλάκας

Ένα γονίδιο που συμβάλλει στην πρόληψη των συμπτωμάτων της σκλήρυνσης κατά πλάκας ανακαλύφθηκε από διεθνή ομάδα ερευνητών, σύμφωνα με σχετικό δημοσίευμα του επιστημονικού εντύπου Nature.

Ο Δρ Λαρς Φούγκερ του Ιατρικού Ερευνητικού Συμβουλίου Ανθρώπινης Ανοσολογίας του Πανεπιστημίου της Οξφόρδης διαπίστωσε ότι το γονίδιο DR2b συντροφεύεται πάντα από ένα «δίδυμο» γονίδιο το DR2ba.

Αυτό αντισταθμίζει τις επιπτώσεις του DR2b και μειώνει τη σοβαρότητα των συμπτωμάτων της σκλήρυνσης κατά πλάκας.

Τα δύο τρίτα των πασχόντων από πολλαπλή σκλήρυνση είναι φορείς ενός ζεύγους των γονιδίων DR2, αλλά αυτό δεν σημαίνει απαραιτήτως ότι ο φορέας θα εκδηλώσει τελικά τη νόσο.

Οι επιστήμονες, μελέτησαν ποντίκια που ήταν φορείς διαφορετικών συνδυασμών των διδύμων γονιδίων. Διαπίστωσαν ότι τα τρωκτικά με το γονίδιο DR2b είχαν μια μορφή σκλήρυνσης κατά πλάκας με εξαιρετικά επιθετικά συμπτώματα.

Αυτά που ήταν φορείς και των δύο γονιδίων είχαν λιγότερες πιθανότητες να εκδηλώσουν τη νόσο και όταν συνέβαινε αυτό, είχαν ηπιότερης μορφής πάθηση.

Οι ειδικοί πιστεύουν ότι τα δύο γονίδια αλληλεπιδρούν. Το DR2b επηρεάζει το ανοσοποιητικό σύστημα ώστε το τελευταίο να επιτεθεί στον οργανισμό, ενώ το DR2ba εξισορροπεί την επίθεση και καταπνίγει τις επιδράσεις.

«Το DR2b είναι ξεκάθαρο ότι δίνει εντολή στο ανοσοποιητικό σύστημα να επιτεθεί στους ιστούς του οργανισμού. Όταν μελετήσαμε διαφορετικούς πληθυσμούς, τα γονίδια πάντα εντοπίζονταν μαζί. Αυτό αποδίδεται στις εξελικτικές πιέσεις. Για το λόγο αυτό, η φυσική διαλογή έχει περιορίσει το γονίδιο να είναι μόνο του, αλλά του επέτρεψε να κληρονομείται μόνο όταν συνοδεύεται από το DR2ba, το οποίο αντισταθμίζει τις επιπτώσεις του», εξηγεί ο Δρ Φούγκερ.

Πηγή: in.gr

ΚΗΔΕΙΑ

Την λατρευτή μας μητέρα, κόρη και αδελφή
ΑΝΝΑ ΒΟΓΙΑΤΖΗ-ΜΑΣΤΟΡΑΚΗ
ετών 56
θανούσα, κηδεύουμε σήμερα Δευτέρα 16 Οκτωβρίου 2006 και ώρα 4 μ.μ. από τον Ιερό Ναό Ταξιαρχών Νεκροταφείου Ρόδου.
Οι γονείς: Ανδρέας-Αναστασία
Τα παιδιά: Μαρία, Ιωάννης, Αναστασία
Τ' αδέλφια και οι λοιποί συγγενείς.

ΧΠ2830

ΜΝΗΜΟΣΥΝΑ

Την 17η μηνός Οκτωβρίου ημέρα Τρίτη και ώρα 8 π.μ. εις τον Ιερό Ναό Αγίου Νικολάου Ρόδου, τελούμε 4ετές μνημόσυνο υπέρ αναπαύσεως της ψυχής της πολυαγαπημένης μας και αξέχαστης αδελφής και θείας
ΑΝΝΑΣ ΖΩΑΝΝΟΥ
Τ' αδέλφια: Ουρανία-Στέργος Τσάπη, Ζαφειρία Ξανθού, Βασίλης-Πόπη Ξανθού
Τ΄ ανίψια και οι λοιποί συγγενείς.

MXP14166

Την 17η μηνός Οκτωβρίου ημέρα Τρίτη και ώρα 8 π.μ. εις τον Ιερό Ναό Αγίου Νικολάου Ρόδου, τελούμε 2ετές μνημόσυνο υπέρ αναπαύσεως της ψυχής της πολυαγαπημένης μας και αξέχαστης μητέρας, αδελφής και θείας
ΜΑΡΙΑΣ ΞΑΝΘΟΥ ΚΑΡΑΜΑΝΗ
(Δασκάλα)
Η κόρη: Ειρήνη
Τ' αδέλφια: Ουρανία-Στέργος Τσάπη, Ζαφειρία Ξανθού, Βασίλης-Πόπη Ξανθού
Τ΄ ανίψια και οι λοιποί συγγενείς.

MXP14167

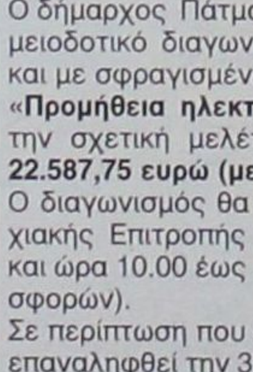

Την 18η μηνός Οκτωβρίου ημέρα Τετάρτη και ώρα 8 π.μ. εις τον Ιερό Ναό Αγίων Αναργύρων Ρόδου, τελούμε 40ήμερο μνημόσυνο υπέρ αναπαύσεως της ψυχής της λατρευτής μας μητέρας, γιαγιάς, αδελφής και θείας
ΑΛΕΞΑΝΔΡΑΣ ΚΟΥΜΕΝΤΗ
Τα παιδιά: Τσαμπίκος-Φλώρα, Βικτωρία-Γιάννης Φαρμακίδη
Τα εγγόνια, τ' ανίψια, τ' αδέλφια και οι λοιποί συγγενείς.

ΣΑΒ

Σύλλογος Γυναικών Αφάντου

ΠΡΟΣΚΛΗΣΗ

Ο Σύλλογος Γυναικών Αφάντου, διοργανώνει έκθεση παλαιών μουσικών οργάνων και φωτογραφιών από αντίστοιχες εκδηλώσεις με αφορμή και φέτος τον εορτασμό του Πολιούχου του δήμου Αγίου Λουκά.
Τα εκθέματα θα έχετε την ευκαιρία να τα θαυμάσετε στην κεντρική πλατεία Αφάντου (πλατεία Ελευθερίας) την Τρίτη 17 Οκτωβρίου 2006.
Επίσης θα προσφερθούν παραδοσιακά εδέσματα στο παζάρι του Συλλόγου μας, καθώς και ούζο, κονιάκ και αναψυκτικά από τις Γυναίκες Αφάντου.

Σας περιμένουμε
όλους!!

MZT 141006(Γ)

ΠΕΡΙΛΗΨΗ
ΔΙΑΚΗΡΥΞΗΣ ΠΛΕΙΟΔΟΤΙΚΗΣ ΔΗΜΟΠΡΑΣΙΑΣ ΕΚΠΟΙΗΣΗΣ ΑΚΙΝΗΤΟΥ

Η ΕΚΚΛΗΣΙΑΣΤΙΚΗ ΕΠΙΤΡΟΠΗ ΕΝΟΡΙΑΣ ΙΕΡΟΥ ΝΑΟΥ ΑΓΙΟΥ ΔΗΜΗΤΡΙΟΥ (ΠΕΡΙΟΧΗ ΡΟΔΙΝΙ ΡΟΔΟΥ)

ΔΙΑΚΗΡΥΣΣΕΙ ΟΤΙ:
Προσφέρει για εκποίηση με προφορική πλειοδοτική δημοπρασία: Τη Συνεταιριστική Μερίδα που κατέχει ως μέλος του Οικοδομικού Συνεταιρισμού Αιγυπτιωτών Δωδεκανήσου. Μετά την διαδικασία της κλήρωσης του Συνεταιρισμού, η ως άνω μερίδα θα αντιστοιχεί σε ένα άρτιο και οικοδομήσιμο οικόπεδο, που βρίσκεται στην περιοχή "Μέγγαβλη-Τρεις" Ρόδου, επιφανείας περίπου 400 τ.μ., με συντελεστή δόμησης 0,4.
Τιμή εκκίνησης της δημοπρασίας ορίσθηκε το ποσό των 75.000 ευρώ.
Το τίμημα που θα διαμορφωθεί κατά την δημοπρασία θα καταβληθεί εφάπαξ με την υπογραφή του συμβολαίου.
Η δημοπρασία θα πραγματοποιηθεί στα γραφεία του Ιερού Ναού Αγίου Δημητρίου Ροδινίου, στις 18-10-2006, ημέρα Τετάρτη και ώρα 12.00 έως 14.00.
Ολόκληρη τη διακήρυξη, όποιος ενδιαφερόμενος μπορεί να την προμηθευτεί από τον Ι. Ν. Αγίου Δημητρίου στο Ροδίνι.

ΑΤ4654(Γ)

ΕΛΛΗΝΙΚΗ ΔΗΜΟΚΡΑΤΙΑ
ΠΕΡΙΦΕΡΕΙΑ Ν. ΑΙΓΑΙΟΥ
ΝΟΜΟΣ ΔΩΔΕΚΑΝΗΣΟΥ
ΔΗΜΟΣ ΠΑΤΜΟΥ

Πάτμος, 11/10/2006
Αρ. Πρωτ. 8271

ΠΕΡΙΛΗΨΗ ΔΙΑΚΗΡΥΞΗΣ ΔΙΑΓΩΝΙΣΜΟΥ

Ο δήμαρχος Πάτμου, διακηρύσσει Δημόσιο τακτικό μειοδοτικό διαγωνισμό με συμπλήρωση τιμολογίου και με σφραγισμένες προσφορές για την προμήθεια: **«Προμήθεια ηλεκτρολογικού υλικού»** σύμφωνα με την σχετική μελέτη, ενδεικτικού προϋπολογισμού **22.587,75 ευρώ (με το Φ.Π.Α.).**
Ο διαγωνισμός θα διενεργηθεί ενώπιον της Δημαρχιακής Επιτροπής την 23/10/2006, ημέρα Δευτέρα και ώρα 10.00 έως 10.30 (ώρα λήξης κατάθεσης προσφορών).
Σε περίπτωση που ο διαγωνισμός αποβεί άγονος, θα επαναληφθεί την 30/10/2006 ημέρα Δευτέρα την ίδια ώρα, χωρίς να απαιτείται νέα δημοσίευση της παρούσας.
Οι ενδιαφερόμενοι πρέπει να προσκομίσουν εγγυητική επιστολή αναγνωρισμένης τράπεζας που λειτουργεί στην Ελλάδα ή γραμμάτιο του Ταμείου Παρακαταθηκών και Δανείων, για ποσό ίσο με το 2% του ενδεικτικού προϋπολογισμού της προμήθειας σαν εγγύηση συμμετοχής στο διαγωνισμό (άρθρο 15 παρ. 7 του Π.Δ. 28/80).
Η εγγύηση καλής εκτέλεσης ορίζεται σε 5% του ενδεικτικού προϋπολογισμού της προμήθειας.
Για περισσότερες πληροφορίες οι ενδιαφερόμενοι μπορούν να απευθύνονται στον Δήμο Πάτμου, στο τηλ. 22470 32050 κα Μ. Ασωνίτη.

Ο δήμαρχος
Καμπόσος Γρηγόρης

ΕΛΛΗΝΙΚΗ ΔΗΜΟΚΡΑΤΙΑ
ΥΠΟΥΡΓΕΙΟ ΤΟΥΡΙΣΤΙΚΗΣ ΑΝΑΠΤΥΞΗΣ
ΟΡΓΑΝΙΣΜΟΣ ΤΟΥΡΙΣΤΙΚΗΣ ΕΚΠΑΙΔΕΥΣΗΣ & ΚΑΤΑΡΤΙΣΗΣ (Ν.Π.Δ.Δ.)
Τ.Ε.Ε./Ε.Π.Α.Σ. ΡΟΔΟΥ

ΠΡΟΚΗΡΥΞΗ

Το Τ.Ε.Ε./Ε.Π.Α.Σ. Ρόδου του Οργανισμού Τουριστικής Εκπαίδευσης & Κατάρτισης, έχοντας υπόψη:
Α) Την υπ' αριθμ. 457/17-11-2005 Απόφαση του Δ.Σ. του Οργανισμού Τουριστικής Εκπαίδευσης & Κατάρτισης
Β) Τις διατάξεις του Π.Δ. 394/96 ΦΕΚ 266/Α/4-12-96 "Κανονισμός Προμηθειών του Δημοσίου".

ΠΡΟΚΗΡΥΣΣΕΙ

Πρόχειρο Μειοδοτικό Διαγωνισμό με προσφορές για την ανάδειξη αναδόχου φύλαξης του Τ.Ε.Ε./Ε.Π.Α.Σ. ΡΟΔΟΥ.
Προϋπολογιζόμενο ποσό δαπάνης: 21.500 ευρώ πλέον Φ.Π.Α.
Η χρονική διάρκεια παροχής υπηρεσιών φύλαξης αφορά το χρονικό διάστημα **1/11/2006** έως **30/06/2007.**
Οι ενδιαφερόμενοι θα καταθέσουν τις προσφορές τους σε σφραγισμένο φάκελο ενώπιον της αρμόδιας για την διεξαγωγή του διαγωνισμού επιτροπής.
Ο διαγωνισμός θα πραγματοποιηθεί:

ΗΜΕΡΟΜΗΝΙΑ	ΤΟΠΟΣ ΥΠΟΒΟΛΗΣ ΠΡΟΣΦΟΡΩΝ	ΩΡΑ ΥΠΟΒΟΛΗΣ ΠΡΟΣΦΟΡΩΝ
23/10/2006	Ο.Τ.Ε.Κ.-Τ.Ε.Ε./Ε.Π.Α.Σ. ΡΟΔΟΥ (Αλ. Διάκου 1, Ρόδος-Ξεν. ΘΕΡΜΑΙ)	10.00 π.μ.

Πληροφορίες στα γραφεία του Τ.Ε.Ε. ΡΟΔΟΥ και στα τηλ.: 22410-74445/74446 τις εργάσιμες μέρες από 09.00 π.μ. έως 13.00 μ.μ. (κ. Τσουρδιού Τσαμπίκα),

Ο Διευθυντής
Βαγενάς Παναγιώτης
Υποδιευθυντής

ΕΛΛΗΝΙΚΗ ΔΗΜΟΚΡΑΤΙΑ
ΠΕΡΙΦΕΡΕΙΑ ΝΟΤΙΟΥ ΑΙΓΑΙΟΥ
ΝΟΜΟΣ ΔΩΔΕΚΑΝΗΣΟΥ
ΝΟΜΑΡΧΙΑΚΗ ΑΥΤ/ΣΗ ΔΩΔ/ΣΟΥ
ΝΟΜΑΡΧΙΑΚΟ ΣΥΜΒΟΥΛΙΟ

Ρόδος, 12/10/2006
Αριθμ. Πρωτ.: Ν.Σ. 514

ΑΝΑΚΟΙΝΩΣΗ

Με το υπ' αριθμ. πρωτ. 107752/19-9-2006 έγγραφο του Υπουργείου ΠΕ.ΧΩ.Δ.Ε-Γενική Δ/νση Περιβάλλοντος -ΕΥΠΕ (Ειδική Υπηρεσία Περιβάλλοντος)-Τμήμα Β', μας διαβιβάστηκε στις 11/10/2006 για δημοσιοποίηση και στη συνέχεια γνωμοδότηση ο φάκελος της από Ιούλιο 2006 Μελέτης Περιβαλλοντικών Επιπτώσεων (Μ.Π.Ε.), για το έργο "Εγκατάσταση επεξεργασίας και διάθεσης λυμάτων, Δήμου Χάλκης του Νομού Δωδεκανήσου".
Η διαδικασία δημοσιοποίησης διαρκεί τριάντα πέντε (35) ημέρες, αρχής γενομένης την **11/10/2006 έως 14/11/2006.**
Καλούμε κάθε ενδιαφερόμενο να υποβάλλει τις έγγραφες παρατηρήσεις του ως προς το περιεχόμενο της παραπάνω Μελέτης μέσα σε προθεσμία τριάντα (30) ημερών από την ημερομηνία δημοσίευσης της παρούσας στον ημερήσιο τοπικό Τύπο, αρχής γενομένης την **14/10/2006 έως 12/11/2006.** (Δηλαδή εντός 2 ημερών από την ημερομηνία εντολής δημοσίευσης η οποία ταυτίζεται με την ημερομηνία έκδοσης της παρούσας ανακοίνωσης).
Οι ενστάσεις θα υποβάλλονται:
1. Στη Γραμματεία της Β' Νομαρχιακής Επιτροπής Δημόσιας Διοίκησης-Πολεοδομίας της Ν.Α. Δωδ/σου.
2. Στην ανωτέρω αναφερομένη Υπηρεσία και θα κοινοποιούνται στο Τμήμα Περιβάλλοντος της Δ/νσης Πολεοδομίας-Χωροταξίας-Περιβάλλοντος της Ν.Α. Δωδ/σου (τηλ.: 22410-30413), όπου βρίσκεται η παραπάνω Μελέτη και μπορεί κάθε ενδιαφερόμενος να λάβει γνώση αυτής.

Ο πρόεδρος του Ν.Σ. Δωδ/σου
Φώτης Χατζηδιάκος

SHIPPING COMPANY OF SYMI
Α.Ν.Ε.Σ.
ΑΝΩΝΥΜΗ ΝΑΥΤΙΛΙΑΚΗ ΕΤΑΙΡΕΙΑ ΣΥΜΗΣ
Ε/Γ-Ο/Γ ΠΡΩΤΕΥΣ
ΗΜΕΡΗΣΙΑ ΕΚΔΡΟΜΗ ΓΙΑ
ΤΗΛΟ - ΝΙΣΥΡΟ
ΚΑΘΕ ΚΥΡΙΑΚΗ

ΔΡΟΜΟΛΟΓΙΑ ΑΠΟ 15/05/06 ΕΩΣ 31/10/06

ΛΙΜΑΝΙ	ΑΦΙΞΗ	ΑΝΑΧΩΡΗΣΗ
ΡΟΔΟ		08.30
ΤΗΛΟ	11.30	11.45
ΝΙΣΥΡΟ	13.00	18.00
ΤΗΛΟ	19.15	19.30
ΡΟΔΟ	22.30	Δ.

ΡΟΔΟ-ΤΗΛΟ
Τιμή κατ' άτομο 11,45 ευρώ
με επιστροφή 22,90 ευρώ
ΙΧ 18,40 ευρώ
με επιστροφή 36,80 ευρώ

ΡΟΔΟ-ΝΙΣΥΡΟ
Τιμή κατ' άτομο 11,47 ευρώ
με επιστροφή 22,94 ευρώ
ΙΧ 18,40 ευρώ
με επιστροφή 36,80 ευρώ

ΠΛΗΡΟΦΟΡΙΕΣ - ΕΙΣΙΤΗΡΙΑ
στα γραφεία της ΑΝΕΣ στη Ρόδο, Αυστραλίας 88
και τηλ. 2241037769 και fax 2241034493

ΧΠΤΓΡ004

Η Ελλάδα μετρά ψήφους

Συνοπτικά επίσημα αποτελέσματα για τις νομαρχιακές στον α' γύρο

Συνεχίζεται σε όλη την Ελλάδα η καταμέτρηση των ψήφων. Από τα μέχρι στιγμής επίσημα αποτελέσματα για τις νομαρχιακές εκλογές, από τον πρώτο γύρο εκλέγονται στην υπερνομαρχία Αθηνών-Πειραιώς η Φ.Γεννηματά και στη νομαρχία Θεσσαλονίκης ο Π.Ψωμιάδης.



Εκλογικό «θρίλερ» εξελίσσεται στη Νομαρχία Κοζάνης όπου ο Ι.Ανδρεάδης και ο Γ. Δακής μάχονται στήθος με στήθος για εκλογή από την πρώτη Κυριακή.

Λίγοι ψήφοι χωρίζουν επίσης τους κ.κ. Κ. Παπαπαναγιώτου και Στ.Φωτιάδη στη Νομαρχία Σερρών, καθώς και τους Κ.Αραβανή και Χρυσούλα Καββαδά στη Νομαρχία Λευκάδας. Σε αυτές τις περιπτώσεις, όμως, οι υποψήφιοι δεν φαίνεται ότι θα συγκεντρώσουν το 42%.

Εξι είναι οι Νομαρχίες που μέχρι τις 02:00 φαίνεται να αλλάζουν χέρια: Πρόκειται για τις Νομαρχίες Αιτωλοακαρνανίας όπου ο Ευ. Σώκος (ΠΑΣΟΚ) διαδέχεται στη Νομαρχία τον Δ. Σταμάτη (ΝΔ). Στη Νομαρχία Γρεβενών ο Δ.Κουπτσίδης (ΝΔ) παίρνει τη θέση του Δ. Ρίγγου (ΠΑΣΟΚ-ΣΥΝ), στην Υπερνομαρχία Εβρου-Ροδόπης ο Γ.Μηνόπουλος (ΠΑΣΟΚ) αντικαθιστά τον Χρ. Χατζόπουλο (ΣΥΝ-ΠΑΣΟΚ), στη Νομαρχία Θεσπρωτίας ο Β. Γιόγιακας (ΝΔ) καταλαμβάνει τη θέση του Ηλ.Λιάκου (ΠΑΣΟΚ-ΣΥΝ), στη Νομαρχία Κέρκυρας ο Στ. Πενηντάρχου-Πουλημένος (ΝΔ) τη θέση του Γ. Μαχειμάρη (ΠΑΣΟΚ) και στη Νομαρχία Κοζάνης ο Γ.Δάκης τη θέση του Ιορδάνη Ανδρεάδη (ΠΑΣΟΚ-ΣΥΝ).

Στη Νομαρχία Πέλλας ο Μ. Καραμάνης (ΠΑΣΟΚ) διαδέχεται τον Πρ. Σίβενα (ΝΔ). Στη Νομαρχία Φλώρινας ο Ι. Βοσκόπουλος (ΝΔ) παίρνει τη Νομαρχία από τον Ι. Στρατάκη (ΠΑΣΟΚ-ΣΥΝ) και στη Νομαρχία Χαλκιδικής ο Α. Ζωγράφος (ΝΔ) από τον Α.Λαφαζάνη (ΠΑΣΟΚ).

Ανοδος παρατηρήθηκε στη συμμετοχή στις φετινές νομαρχιακές εκλογές, σε σχέση με εκείνες του 2002, αφού έφτασε το 76,51% έναντι 72,64% στην προηγούμενη αναμέτρηση (στοιχεία σε ποσοστό 30% των εκλογικών τμημάτων).

Η μικρότερη συμμετοχή στις νομαρχιακές εκλογές σημειώθηκε στους Νομούς Λέσβου και Φλώρινας, με ποσοστό 45,91% και 46,92% αντιστοίχως.

Η μεγαλύτερη συμμετοχή, περίπου στο 83%, σημειώθηκε στην Ανατολική Αττική και στη Χαλκιδική.

Από τα μέχρι στιγμής επίσημα αποτελέσματα για τις νομαρχιακές εκλογές, στον πρώτο γύρο, η κατάσταση διαμορφώνεται ως εξής:*

Νομαρχία Αθηνών-Πειραιώς (38,88%): Γεννηματά Φώφη (42,17%)

Νομαρχία Αιτωλοακαρνανίας (39,90%): Σώκος Ευθύμιος (48,16%)

Νομαρχία Ανατολικής Αττικής (26,29%): Κουρής Λεωνίδας (53,31%)

Νομαρχία Αργολίδος (56,77%): Σωτηρόπουλος Βασίλειος (46,32%)

Νομαρχία Αρκαδίας (66,84%): Κωνσταντόπουλος Δημήτριος (39,63%), Σπυρόπουλος Ροβέρτος (37,07%)

Νομαρχία Άρτας (54,58%): Παπαβασιλείου Γεώργιος (47,94%)

Νομαρχία Αχαΐας (36,29%): Κατσικόπουλος Δημήτριος (48,23%)

Νομαρχία Βοιωτίας (40,38%): Περγαντάς Κλέαρχος (52,95%)

Νομαρχία Γρεβενών (70,00%): Κουπτσίδης Δημοσθένης (49,71%)

Νομαρχία Δράμας-Καβάλας-Ξάνθης (35,24%): Τάτσης Κωνσταντίνος (56,90%)



Νομαρχία Δυτικής Αττικής (16,88%): Αρκουδάρης Αριστείδης (44,76%)

Νομαρχία Δωδεκανήσου (57,56%): Μαχαιρίδης Ιωάννης (56,36%)

Νομαρχία Εβρου-Ροδόπης (43,02%): Μηνόπουλος Γεώργιος (49,41%)

Νομαρχία Ευβοίας (27,85%): Μπουραντάς Αθανάσιος (42,33%)

Νομαρχία Ευρυτανίας (63,85%): Κοντογεώργος Κωνσταντίνος (52,01%)

Νομαρχία Ζακύνθου (33,33%): Γάσπαρος Διονύσιος (45,38%)

Νομαρχία Ηλείας (42,89%): Καφύρας Χαράλαμπος (50,24%)

Νομαρχία Ημαθίας (73,22%): Καραπαναγιωτίδης Κωνσταντίνος (42,38%)

Νομαρχία Ηρακλείου (31,54%): Σχοιναράκη-Ηλιάκη Ευαγγέλια (61,69%)

Νομαρχία Θεσπρωτίας (58,54%): Γιόγιακας Βασίλειος (52,26%)

Νομαρχία Θεσσαλονίκης (34,94%): Ψωμιάδης Παναγιώτης (47,92%)

Νομαρχία Ιωαννίνων (37,40%): Καχριμάνης Αλέξανδρος (52,70%)

Νομαρχία Καρδίτσας (35,71%): Αναγνωστόπουλος Βασίλειος (36,87%), Αλεξάκος Φώτιος (30,15%)

Νομαρχία Καστοριάς (85,96%): Λιάντσης Κωνσταντίνος (52,61%)

Νομαρχία Κέρκυρας (35,88%): Πενηντάρχου-Πουλημένος Στέφανος (41,81%), Μαχειμάρης Γεώργιος (38,92%)

Νομαρχία Κεφαλληνίας (63,56%): Γεωργάτος Διονύσιος (31,18%), Παρίσης Αλέξανδρος (25,18%)

Νομαρχία Κιλκίς (48,10%): Μπαλάσκας Ευάγγελος (43,90%)

Νομαρχία Κοζάνης (35,60%): Δακής Γεώργιος (45,11%), Ανδρεάδης Ιορδάνης (44,75%)

Νομαρχία Κορινθίας (31,40%): Ταγαράς Νικόλαος (51,18%)

Νομαρχία Κυκλάδων (46,89%): Μπαιλας Δημήτριος (50,63%)

Νομαρχία Λακωνίας (72,41%): Φούρκας Κωνσταντίνος (66,57%)

Νομαρχία Λάρισας (52,65%): Κατσαρός Λουκάς (48,04%)

Νομαρχία Λασιθίου (31,58%): Στρατάκης Αντώνιος (54,02%)

Νομαρχία Λέσβου (58,36%): Βογιατζής Παύλος (47,95%)

Νομαρχία Λευκάδας (70,13%): Αραβανής Κωνσταντίνος (40,76%), Καββαδά Χρυσούλα (38,83%)

Νομαρχία Μαγνησίας (52,42%): Πρίντζος Ιωάννης (39,04%), Παπατόλιας Απόστολος (35,03%)

Νομαρχία Μεσσηνίας (37,98%): Δράκος Δημήτριος (49,51%)

Νομαρχία Πέλλας (47,27%): Καραμάνης Μιχαήλ (51,02%)

Νομαρχία Πιερίας (68,69%): Παπαστεργίου Γεώργιος (48,67%)

Νομαρχία Πρέβεζας (39,64%): Ιωάννου Βασίλειος (52,54%)

Νομαρχία Ρεθύμνης (59,32%): Παπαδάκης Γεώργιος (60,14%)

Νομαρχία Σάμου (50,00%): Κάρλας Εμμανουήλ (46,95%)

Νομαρχία Σερρών (76,55%): Παπαπαναγιώτου Κωνσταντίνος (37,54%), Φωτιάδης Στέφανος (36,03%)

Νομαρχία Τρικάλων (57,63%): Βλαχογιάννης Ηλίας (54,08%)

Νομαρχία Φθιώτιδας (33,89%): Χειμαρας Αθανασιος (52,05%)

Νομαρχία Φλώρινας (62,80%): Βοσκόπουλος Ιωάννης (51,98%)

Νομαρχία Φωκίδας (50,00%): Φουσέκης Νικόλαος (55,85%)

Νομαρχία Χαλκιδικής (49,14%): Ζωγράφος Αστέριος (46,65%)

Νομαρχία Χανίων (72,07%): Αρχοντάκης Γρηγόριος (34,62%), Τζανακάκης Γεώργιος (31,60%)

Νομαρχία Χίου (40,83%): Λαμπρινούδης Πολύδωρος (54,68%)

* [Νομαρχία (ποσοστό καταμετρημένων ψήφων): Υποψήφιος (ποσοστό), Υποψήφιος (ποσοστό)]



Από τις "σουρεαλιστικές" θεάσεις της πόλης μας. Η κουτσή και μισοδιαλυμένη στάση πλαισιώνεται από τον κάδο σκουπιδιών δημιουργώντας μια "συναρπαστική" εικαστική σύνθεση, πανευρωπαϊκού επιπέδου. Ενδιαφέρον παρουσιάζει επίσης το διαφημιστικό ταμπλό που βρίσκεται παραπλεύρως του στέγαστρου-παράγκας, μέχρι προχθές ανήκε στο δήμο, τώρα έχει γίνει ιδιωτικό. ...Τώρα αν υπάρχει καμιά σχετική απόφαση του Δημοτικού Συμβουλίου για αυτήν την αιφνίδια αλλαγή του ιδιοκτησιακού καθεστώτος, θα σας γελάσουμε γιατί δεν γνωρίζουμε!



Αρκετά νέα διαφημιστικά ταμπλό προστέθηκαν στο "δυναμικό" της "νόμιμης" οπτικής ρύπανσης της πόλης μας. Και όπως συνηθίζεται τα τοποθέτησαν σε απαγορευμένα σημεία, αντίθετα με την σχετική νομοθεσία. Όπως για παράδειγμα αυτό που "φύτεψαν" στην Ροδιακή Έπαυλη πάνω στη στροφή. ...Και οι δύσμοιροι πολίτες αναρωτιούνται αν υπάρχουν μελέτες περιβαλλοντικών επιπτώσεων γι' αυτές τις ενέργειες και αν πάρθηκε καμιά σχετική απόφαση από το Δημοτικό Συμβούλιο της πόλης μας.

παράλογα εξωφρενικά... και άκρως τοξικά

...Οι αστυνομικοί θα αναγιγνώσκουν "Le Monde"

*«**Αμα δεν ξέρει κανείς κομπιούτερ** είναι αναλφάβητος. Το ίδιο, παιδιά μου (sic) και για τις ξένες γλώσσες. Δεν νοείται αξιωματικός της ΕΛ.ΑΣ χωρίς μία ή δύο ξένες γλώσσες. Εννοούμε άψογα και fluently, που λέμε (...). Δηλαδή μόλις πάρει λίγο μπροστά στα γαλλικά να διαβάζει "Le Monde", την οποία θα ξέρει, θα διδάσκεται -όχι θα διαβάζει- "Le Monde" για να ξέρει πώς είναι η γραφή».*

***Βύρωνας Πολύδωρας,** παραινέσεις προς τους δόκιμους υπαστυνόμους της ΕΛ.ΑΣ.*

***...Εκτός από την έγκριτη εφημερίδα** "Le Monde", οι αστυνομικοί μπορούν επίσης να εντρυφήσουν στην μελέτη αστυνομικών "μαύρων" μυθιστορημάτων κατευθείαν από την γαλλική γλώσσα, όπως αυτά του Πατρίκ Ρενάλ ή του Ζαν Πιέρ Μανσέτ και να μάθουν, έτσι, και καινούργια, φρέσκα κόλπα.*

...Ούτως ή άλλως οι μεταφράσεις με τα κατορθώματα του επιθεωρητή "Sanantonio" ήταν πανάθλιες!

...Το μέλλον μας θα έχει πολλή ορειβασία

*«**Μην αρχίσετε να αναρωτιέστε** τι τον θέλουν τα ΜΑΤ τον ορειβατικό εξοπλισμό. Κατ' αρχάς είναι νόστιμος αυτός ο κρίκος, είναι ένας κρίκος γερός και δυνατός. Τα όργανα της τάξεως εκπροσωπούν την εξουσία, δεν είναι παίξε γέλασε και πρέπει να ακολουθούν τη μόδα των εξοπλισμών.*

***Δεν μπορεί να κυκλοφορούν** με ένα ξερό κλομπ, μια ξερή πλέξιγκλας ασπίδα και μερικά ξερά φιαλίδια δακρυγόνων στη ζώνη. Θέλουν και κατιτί το κομψό, το ευρηματικό, το παγουράκι τους, το σετάκι επιβίωσης, ασύρματους τρίτης γενιάς, διάφορα γκάτζετ που είναι και όπλα άμα λάχει. Έτσι μπορούν να σκαρφαλώσουν σε τοίχους, σε λόφους, σε πολιορκημένα χωριά, σε οχυρωμένα κάστρα.*

***Πάντως, παρατηρούμε γενικώς μια ανοδική τάση.** Μια διάθεση να πάρουν όλοι τα βουνά και τα όρη. Ορειβάτες νομάρχες, κρίκοι ορειβασίας τα ΜΑΤ και άντε, λίγο ακόμα να σηκωθούμε λίγο ψηλότερα. Μακριά απ' το αγριεμένο πλήθος. Από ψηλά η ζωή είναι πιο ωραία, τα προβλήματα ασήμαντα, οι απεργοί χάνονται στο τοπίο.*

***Το μέλλον,** αυτό το μέλλον που δεν θα υποθηκευτεί, θα έχει πολλή ορειβασία».*

***Άννα Δαμιανίδη,** συγγραφέας*

... Οι Ολλανδοί ομολογούν ότι είναι αγροίκοι

***Τρίτοι σε "κακούς τρόπους"** και άξεστη συμπεριφορά σε όλη την Ευρώπη αυτοανακηρύχθηκαν οι Ολλανδοί! Σε μια επίδειξη (;) ειλικρίνειας οι περισσότεροι ερωτώμενοι σε δημοσκόπηση που δημοσιεύθηκε στην εφημερίδα "De Telegraaf" δήλωσαν ότι θεωρούν εαυτούς τρίτους "πιο αγροίκους Ευρωπαίους" μετά τους Ρώσους (στην πρώτη θέση) και τους Γάλλους (στη δεύτερη).*

*«**Είμαστε πάρα πολλοί** σε μια μικρή χώρα, με αποτέλεσμα η ανοχή μας για τους άλλους να μειώνεται συνεχώς» ήταν το σχόλιο ενός εκ των συμμετεχόντων. «Οι Ολλανδοί είναι ευθείς στον τρόπο που επικοινωνούν και παρεξηγούνται ως αγενείς» ισχυρίστηκε άλλος.*

***Τα πρωτεία της ευγένειας** κατέχουν, κατά την ολλανδική εκδοχή πάντα, οι Ελβετοί, ακολουθούν οι Σκανδιναβοί και στην τρίτη θέση οι Βέλγοι.*

Οικόθεν

... Τα χαλασμένα τηλέφωνα του ΟΤΕ

Εδώ και αρκετές εβδομάδες πολλά από τα δημόσια καρτοτηλέφωνα του ΟΤΕ στην πόλη μας βρίσκονται "αενάως" εκτός λειτουργίας, ενώ και οι βλάβες των ιδιωτικών τηλεφώνων αποκαθίστανται με ταχύτητα "συγκαμμένης" χελώνας.

Οι υποθέσεις εργασίας γι' αυτά τα καμώματα του ΟΤΕ ποικίλλουν:

- Μερικοί ισχυρίζονται ότι τα καρτοτηλέφωνα με την αύξηση των κινητών-δεν είναι πλέον αρκούντως κερδοφόρα και ο ΟΤΕ "σπρώχνει" με τον τρόπο αυτό τους χρήστες να ενταχθούν στο κερδοφόρο κλαμπ της κινητής τηλεφωνίας...

- Αλλοι-πλέον κακεντρεχείς-υποστηρίζουν ότι απλώς βαριούνται τα παιδιά...

- Τέλος παράγοντες του ευαγούς ιδρύματος ισχυρίζονται ότι δεν προλαβαίνουν γιατί τα συνεργεία πρέπει να καθαρίσουν πρώτα τους θαλάμους...

Ομως *η πραγματικότητα είναι ολίγον τι διαφορετική. Οπως καταγγέλλουν εκπρόσωποι τεχνικών του ΟΤΕ, οι ενδείξεις απορρύθμισης στην λειτουργία του οργανισμού και η μειωμένη ταχύτητα στην αποκατάσταση των βλαβών οφείλεται στην αποψίλωση των τεχνικών υπηρεσιών, οι οποίες έχουν πληγεί περισσότερο από τις άλλες από την εθελούσια έξοδο στον ΟΤΕ.*

Επίσης, *οι περιφερειακοί διευθυντές έχουν κόψει μια σειρά από επιδόματα στα οποία περιλαμβάνεται και η πρόσθετη αποζημίωση των τεχνικών για εργασία τις Κυριακές και τις αργίες.*

«Αντί αυτής προωθείται ένα σύστημα είσπραξης πριμ στο τέλος του έτους, το οποίο όμως απορρίπτουν οι εργαζόμενοι ως διαβλητό. Επειτα από αυτή την απόφαση οι μόνιμοι τεχνικοί του ΟΤΕ δεν δηλώνουν ενδιαφέρον για εργασία τις Κυριακές αλλά επειδή δεν αποκαθίστανται όλες οι βλάβες τις εργάσιμες ημέρες, το βάρος πέφτει στους ώμους των νέων (και υπό δοκιμή) συναδέλφων τους».

...Ανθη της πέτρας



...Επιμένοντας για ζωή, στην "Χαβούζα" της Ροδιακής Επαυλης
(Φωτογραφία: Υβόννη)

...Το κόστος των δημοτικών εκλογών

Σε 2. δισ. δρχ. υπολογίζεται το κόστος των δημοτικών εκλογών στις οποίες κατήλθαν 3.123 υποψήφιοι δημοτικοί συνδυασμοί και 231 νομαρχιακοί.

...Διαζύγιο "Τοξότη"-Νικηφόρου

Διαφορετικούς δρόμους ακολούθησαν φέτος οι στρατιωτικές ασκήσεις "Τοξότης" και "Νικηφόρος" της Ελλάδας και της Κύπρου αντίστοιχα, που μέχρι το 2000-2001 ήταν κοινή συνδυασμένη άσκηση στο πλαίσιο του δόγματος του Ενιαίου Αμυντικού Χώρου.

Η κυπριακή κυβέρνηση προχώρησε μόνη στην πραγματοποίηση από την περασμένη Τρίτη και για έξι ημέρες του *"Νικηφόρου"* παρά την απόφαση της Αθήνας να μετατρέψει τον *"Τοξότη"* σε άσκηση *"επί χάρτου"* και μέσω κομπιούτερ διήμερης διάρκειας.

...Πόσα ξόδεψαν οι τουρίστες

Παρά την οριακή μείωση των ημερών παραμονής, η δαπάνη ανά ταξίδι των ξένων τουριστών πέρυσι στην χώρα μας αυξήθηκε σε σχέση με το 2004 στα 744 ευρώ από 738 ευρώ, ενώ και η δαπάνη ανά διανυκτέρευση σημείωσε άνοδο στα 69,7 ευρώ πέρυσι από 68,8 ευρώ του 2004.

Οι αυξήσεις αυτές *οφείλονται σχεδόν αποκλειστικά στην άνοδο της δαπάνης για διανυκτέρευση όσων έρχονται για προσωπικούς λόγους (αναψυχή, σπουδές, λόγους υγείας κτλ.).*

... Χωρίς ασφάλιση το 64% των εργαζομένων στον τουρισμό;

Σε ύψη ρεκόρ φθάνει η ανασφάλιστη («μαύρη») εργασία στα τουριστικά επαγγέλματα. Σύμφωνα με στοιχεία της Πανελλήνιας Ομοσπονδίας Τουριστικών Επαγγελμάτων, η ανασφάλιστη εργασαία αγγίζει το 64%, ενώ οι εποχικά απασχολούμενοι στην περιφέρεια φθάνουν το 80% και εργάζονται από τρείς ως έξι μήνες.

Τα στοιχεία αυτά έδωσε στη δημοσιότητα το συνδικάτο των απασχολουμένων στον τουρισμό, σημειώνοντας ότι τα επίσημα στοιχεία του ΙΚΑ δείχνουν μείωση της απασχόλησης στον κλάδο, τη στιγμή που οι τουρίστες οι οποίοι επισκέπτονται τη χώρα μας έφθασαν τα 14 εκατομμύρια το 2005 και ο τουρισμός θεωρείται η «βαριά μας βιομηχανία». Το γεγονός αυτό οφείλεται στην κατά κόρον χρησιμοποίηση εποχικού και ανασφάλιστου προσωπικού από τις τουριστικές επιχειρήσεις.

Σύμφωνα με επίσημα στοιχεία του ΙΚΑ και του ΤΑΞΥ οι ασφαλισμένοι στό ΤΑΞΥ φθάνουν μόνο τους 80.231 εργαζομένους ενώ στο ΙΚΑ οι ασφαλισμένοι ξενοδοχοϋπάλληλοι (κλάδος σύνταξης) το 2005 υπολογίζονται σε 180.226.

*«**Είναι απορίας άξιον** ότι 80.000 εργαζόμενοι ξενοδοχοϋπάλληλοι και 75.000 επισιτιστές ασφαλισμένοι στο ΙΚΑ απασχολούνται σε τρείς βάρδιες των οκτώ ωρών το 24ωρο, προκειμένουν να εξυπηρετήσουν 14 εκατ. τουρίστες, αλλά και τον εσωτερικό τουρισμό»*, τονίζει ο πρόεδρος της Ομοσπονδίας.

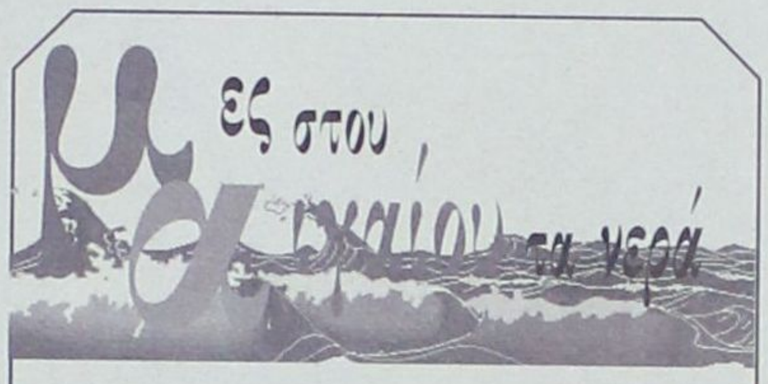

... Παραμένει η επιστράτευση των ναυτικών

*«**Επιτακτικοί λόγοι δημόσιου συμφέροντος,** που ανάγονται στην εύρυθμη πραγματοποίηση των ακτοπλοϊκών γραμμών και ειδικά προς τα απομακρυσμένα νησιά, δεν επιτρέπουν την αναστολή της πολιτικής επιστράτευσης των ναυτικών που έγινε τον περασμένο Φεβρουάριο».*

Αυτό έκρινε η Ολομέλεια του Συμβουλίου της Επικρατείας και απέρριψε την αίτηση της Πανελλήνιας Ομοσπονδίας Ναυτικών, η οποία ζητούσε να ανασταλούν οι σχετικές αποφάσεις του πρωθυπουργού και του υπουργού Εμπορικής Ναυτιλίας.

Η πολιτική επιστράτευση *επιβλήθηκε στις 22 Φεβρουαρίου, ύστερα από την πανελλαδική απεργία των ναυτικών. Η Ομοσπονδία υποστήριζε ότι οι κυβερνητικές αποφάσεις ήταν αντίθετες με το Σύνταγμα, το κοινοτικό δίκαιο αλλά και τις διεθνείς συμβάσεις που καθιερώνουν την ανεμπόδιστη άσκηση της συνδικαλιστικής ελευθερίας και απαγορεύουν τους περιορισμούς και την κατάργηση του δικαιώματος της απεργίας.*

... Οι μισθοί στην ακτοπλοΐα

Για να έχουμε μια σαφή εικόνα των αποδοχών των ναυτικών της ακτοπλοΐας, επειδή πολλοί μιλάνε για ...βασιλικά μεροκάματα, παραθέτουμε μερικούς ενδεικτικούς μισθούς, όπως ισχύουν σήμερα:

Ο πλοίαρχος παίρνει 4.887 ευρώ, ο ύπαρχος 2.543, ο υποπλοίαρχος 2.323 και ο ανθυποπλοίαρχος 2.036 ευρώ.

Ο α' μηχανικός παίρνει 4.544 ευρώ, ο πρωτοδεύτερος 2.413, ο β' μηχανικός 2.260 και ο γ' μηχανικός 1.977 ευρώ.

Ο ηλεκτρολόγος παίρνει 2.204 ευρώ και ο προϊστάμενος ασυρμάτου 2.434 ευρώ.

Ο αρχιλογιστής παίρνει 2.455 ευρώ, ο α' λογιστής 2.283 και β' λογιστής 2.003 ευρώ.

Ο φροντιστής παίρνει 2.324 ευρώ.

Ο ναύκληρος παίρνει 1.637 ευρώ, ο ναύτης 1.337 και ο ναυτόπαις 1.240 ευρώ.

Ο α' μηχανοδηγός παίρνει 1.700 ευρώ και ο β' 1.462 ευρώ, ενώ ο αρχιθερμαστής 1.617, ο λιπαντής 1.534 και ο θερμαστής 1.334. Ο καθαριστής μηχανής (ο αδειούχος) παίρνει 1.534 ευρώ και ο χωρίς άδεια 1.264 ευρώ.

Ο αρχιθαλαμηπόλος παίρνει 1.992 ευρώ και ο θαλαμηπόλος 1.537 ευρώ, ενώ ο επίκουρος παίρνει 1.290 ευρώ.

Ο αρχιμάγειρας παίρνει 2.324 ευρώ, ο α' μάγειρας 1.892 και ο β' μάγειρας 1.627 ευρώ.

Επίσης ο ζαχαροπλάστης παίρνει 1.985 ευρώ, ο αρτοποιός 1.831 και ο χυτροκαθαριστής 1.260 ευρώ.

Στους παραπάνω μισθούς δεν συμπεριλαμβάνονται οι υπερωρίες, οι οποίες τους καλοκαιρινούς μήνες είναι πολλές λόγω των συχνών δρομολογίων που πραγματοποιούν τα πλοία.

... Η "λειτουργική ρύπανση" της Μεσογείου

Τα τελευταία 15 χρόνια έχουν καταλήξει στη Μεσόγειο περισσότεροι από 55.000 τόνοι πετρελαίου από 242 ναυτικά ατυχήματα (12 από αυτά στο Αιγαίο και το Ιόνιο). Ωστόσο, το Περιβαλλοντικό Πρόγραμμα του ΟΗΕ (UNEP) υπολογίζει πως από το ξέπλυμα των αντλιών και των δεξαμενών (η λεγόμενη "λειτουργική ρύπανση") κάθε χρόνο καταλήγουν στη Μεσόγειο περισσότεροι από 250.000 τόνοι πετρελαίου.

Σύμφωνα με την Greenpeace, η Μεσόγειος αντιστοιχεί στο 0,7% της συνολικής υδάτινης επιφάνειας του πλανήτη, αλλά γίνεται δέκτης του 17% της παγκόσμιας θαλάσσιας ρύπανσης πετρελαίου. Κι αυτό γιατί επιβαρύνεται με το 30% της παγκόσμιας εμπορικής ναυσιπλοΐας. Υπολογίζεται ότι κάθε χρόνο περίπου 220.000 σκάφη διασχίζουν τη Μεσόγειο-το ένα τρίτο περίπου των συνολικών εμπορικών πλοίων στον κόσμο-τα οποία μεταφέρουν περίπου 370 εκατ. τόνους πετρελαίου (περισσότερο από το 20% του συνόλου). Κάθε μέρα, τα νερά της Μεσογείου διασχίζουν 250-300 πετρελαιοφόρα.

Υπενθυμίζεται *ότι πέρυσι, η άρνηση της Ελλάδας να επικυρώσει την ευρωπαϊκή οδηγία (COM 2003/92), η οποία προβλέπει αυστηρές κυρώσεις στους υπαίτιους των παράνομων πετρελαϊκών απορρίψεων, είχε ξεσηκώσει αντιδράσεις.*

Ακόμα όμως *και η διεθνής σύμβαση είναι αδύναμη να αντιμετωπίσει δραστικά το πρόβλημα. Και αυτό γιατί η δικαιοδοσία των παράκτιων κρατών βρίσκεται μόνο επί των χωρικών τους υδάτων. Εάν ο υπαίτιος της ρύπανσης βρίσκεται εκτός χωρικών υδάτων, η δικαιοδοσία του κράτους περιορίζεται μόνο στην καταγγελία του ενόχου στο κράτος της σημαίας του οποίου φέρει το σκάφος.*

Στην Ελλάδα *το πρόβλημα είναι πιο οδυνηρό, καθώς τα χωρικά ύδατα περιορίζονται μόνο μέχρι τα 6 ναυτικά μίλια-καθώς η Τουρκία απειλεί με casus beli. Ακόμα και η προσπάθεια διεύρυνσης του πεδίου εφαρμογής της οδηγίας στη λεγόμενη αποκλειστική οικονομική ζώνη των κρατών-μελών, δηλαδή έως τα 200 ναυτικά μίλια, είναι μετέωρη, καθώς η οριοθέτηση της ζώνης αυτής όσον αφορά την Ελλάδα (πλην του Ιονίου) παραμένει σε εκκρεμότητα.*

Αθλητική ΓΝΩΜΗ
8 ΣΕΛΙΔΕΣ
ΔΕΥΤΕΡΑ 16 ΟΚΤΩΒΡΙΟΥ 2006

ΑΓΙΑΣΜΟΣ ΣΤΟΝ ΚΛΕΑΝΘΗ, ΠΡΟΚΕΙΜΕΝΟΥ ΝΑ ΔΙΩΞΕΙ ΤΗΝ ΚΑΚΟΤΥΧΙΑ

ΣΕΛ. 22

Ο Μπατίστα αποφασίζει

- *Ο Διαγόρας πρέπει να επανέλθει στις καλές εμφανίσεις αλλά και στα θετικά αποτελέσματα.*
- *Στην διάθεση του προπονητή και οι Βελής, Ρουτζιέρης, Κοσκινιάτης που είναι σε καλή κατάσταση.*

Επάνοδος στις αγωνιστικές δραστηριότητες για την ομάδα του Διαγόρα την ερχόμενη Τετάρτη στο Δημοτικό Στάδιο. Η 6η αγωνιστική φέρνει στην Ρόδο την ομάδα του άλλου ακριτικού νησιού, της Ζακύνθου, και οι κυανέρυθροι θέλουν όχι μόνο να επανέλθουν στις νίκες αλλά και στις καλές εμφανίσεις που έχουν αφήσει στο παρελθόν και για να ακριβολογήσει κανείς στο α΄ημίχρονο του αγώνα με τον Πανηλειακό.

Οι παίκτες του Ντανιέλ Μπατίστα έδειξαν σε δυο φιλικά παιχνίδια την περασμένη εβδομάδα τους είναι σε πολύ καλό δρόμο ανάνηψης από την κακή εμφάνιση και την ήττα στην Μυτιλήνη από τον Αιολικό.

Στις τάξεις του Διαγόρα υπάρχει αισιοδοξία πως οι καλές εμφανίσεις απο τελεσμάτων παρελθόν και τους από την Τετάρτη θα ξεκινήσει και πάλι η ανοδική πορεία.

Ο Διαγόρας θέλει την νίκη [illegible] θυσία σε αυτό το [illegible] και ο προπονητής του θα π[illegible] αποθήσει από σήμερα με [illegible] ρετό των εκλογέων να δικε[illegible] σει ψηφό το αγωνιστ[illegible] δο της ομάδας.

Στην διάθεσή του έχει [illegible] τους παίκτες του εκτός α[illegible] τους Παναγιώτη Αγγελόπ[illegible] αλλά και τον Μάριο [illegible] που δεν μπορούν λόγω τραυματισμού να αγωνισθούν στο μεθαυριανό παιχνίδι.

Εκτός ομάδας θα είναι και ο Ερνέστο Φερέιρα που δεν είναι ακόμα έτοιμος να αγωνισθεί μετά την θλάση στον τετρασέ[illegible]ς με [illegible]κό [illegible] υπηρε[illegible]ψηφεί [illegible] σίγουρο [illegible] γές αλλά [illegible] και μόνο εκείνος είναι ο άνθρωπος που βάσει ιδιότητας θα κρίνει αν και ποιους θα πρέπει να ρίξει στον αγώνα για να φτάσει η ομάδα του στην νίκη.

Πρέπει να σημειωθεί πως οι Χρήστος Βελής, Πέτρος Ρουτζιέρης και Γιάννης Κοσκινιάτης όπως άλλωστε έδειξαν και στον αγώνα με τον Ιάλυσο την περασμένη εβδομάδα έχουν συνέλθει από την περιπέτεια τραυματισμού που είχαν κάτι που τους κράτησε εκτός αγωνιστικών δραστηριοτήτων για αρκετές μέρες.

Τώρα είναι έτοιμοι να προσφέρουν και πάλι τις υπηρεσίες τους αλλά ο Ντανιέλ Μπατίστα είναι εκείνος που θα κρίνει αν θα τους χρησιμοποιήσει ή όχι.

Οι παίκτες του Διαγόρα επανέρχονται από σήμερα στις προπονήσεις και πάλι και θα γυμνασθούν υπό τις οδηγίες του Ντανιέλ Μπατίστα που επέστρεψε από την Αθήνα όπου είχε μεταβεί για να ασκήσει το εκλογικό του δικαίωμα.

Θα προπονηθούν και αύριο και ο προπονητής της ομάδας θα ανακοινώσει αμέσως μετά την δεκαοκτάδα για τον αγώνα με την Ζάκυνθο.



Ο Ερνέστο Φερέιρα δεν ε[illegible] ακόμα [illegible]

Αναλυτικά οι αθλητικές ειδήσεις στις σελίδες 21-28

InkCenter®
ΤΩΡΑ ΚΑΙ ΣΤΗΝ ΠΟΛΗ ΜΑΣ
Ένα μελάνι 30 Ευρώ;
ΟΧΙ ΣΕ ΜΑΣ!!
Γεμίζουμε τα μελάνια σας
από 3,5 Ευρώ
Οικονομία μέχρι 80%
REFILL24
ΑΝΑΚΥΚΛΩΣΗ
ΑΓΟΡΑΖΟΥΜΕ
τα άδεια μελάνια σας
εφόσον ελεγχθούν και λειτουργούν
Ηλία Βενέζη, Ρόδος Τηλ / Fax. 22410 65328
ΑΤ3905(Π)

ΠΩΛΟΥΝΤΑΙ
1) ΟΙΚΟΠΕΔΑ ΣΤΗΝ ΙΑΛΥΣΟ των 300 ή 400 τ.μ. με άδεια οικοδομής ή άνευ. Δίδονται και σε μπετά ή τελειωμένες μονοκατοικίες.
2) ΟΙΚΟΠΕΔΟ ΣΤΗΝ ΙΑΛΥΣΟ (επί της οδού Δημοκρατίας) 1.000 τ.μ. με άδεια οικοδομής 130 τ.μ και υπόγειο γκαράζ. Δίδεται και σε μπετά.
3) ΚΑΤΑΣΤΗΜΑΤΑ ΣΤΗΝ ΙΑΛΥΣΟ (επί της οδού Δημοκρατίας γωνιακά) των 45 τ.μ. έκαστο
ΠΛΗΡΟΦΟΡΙΕΣ Γ. ΙΩΑΝΝΙΔΗΣ
ΤΗΛ. 2241021714-22307 ΚΙΝ. 6932296983
ΑΕ1326

ΔΙΑΛΥΣΗ
ΕΚΛΕΚΤΑ ΥΦΑΣΜΑΤΑ
ΚΑΣΜΗΡΙΑ-ΠΑΛΤΑ-ΤΑΠΕΡ-ΚΑΜΗΛΟ 100% ΛΙΝΑ-ΜΕΤΑΞΩΤΑ-ΒΕΛΟΥΔΑ ΑΓΓΛΙΑΣ-ΓΑΛΛΙΑΣ-ΙΤΑΛΙΑΣ-ΓΕΡΜΑΝΙΑΣ
ΤΙΜΕΣ ΚΑΤΩ ΤΟΥ ΚΟΣΤΟΥΣ
60% ΕΩΣ 80% ΦΘΗΝΟΤΕΡΑ
ΙΑΚΩΒΟΣ ΜΑΚΑΡΙΟΥ 16 ΡΟΔΟΣ
ΠΙΣΩ ΑΠΟ ΤΟ ΔΙΚΑΣΤΗΡΙΟ
ΔΙΠΛΑ ΣΤΗ ΛΕΣΧΗ ΑΞΙΩΜΑΤΙΚΩΝ
ΤΗΛ.: 2241022273 ΑΔ. ΠΡΟΕΔΡΟΥ ΠΡΩΤ. 1188/06
ΑΤ4333(Π)



Ο Ευκλής το τρόπαιο

Κέρδισε το τουρνουά Ακαδημιών που διοργάνωσε ο Απόλλων Κ. νικώντας στον τελικό το Διγενή 2-1 στα πέναλτι

Αναλυτικά το θέμα σελ. 24