ΙΔΙΟΚΤΗΤΗΣ - ΔΙΕΥΘΥΝΤΗΣ
ΓΕΩΡΓΙΟΣ ΔΙΑΜΑΝΤΙΔΗΣ
ΕΤΟΣ ΙΔΡΥΣΕΩΣ: 1949
Άριθμός φύλλου 10.053, τιμή φύλλου δρχ. 10

ΠΡΟΟΔΟΣ

Ανεξάρτητος ημερησία πρωϊνή εφημερίς εκδιδομένη εν Ρόδω

ΓΡΑΦΕΙΑ • ΤΥΠΟΓΡΑΦΕΙΑ
ΠΡΩΤΗ ΠΑΡΟΔΟΣ ΚΑΝΑΔΑ
ΤΗΛΕΦΩΝΑ: Συντάξεως 27.356
Δογ)ρίου 24.539
ΚΥΡΙΑΚΗ 1 ΑΥΓΟΥΣΤΟΥ 1982

ΤΡΑΓΩΔΙΑ ΣΤΗ ΓΑΛΛΙΑ

54 άτομα κάηκαν σὲ σύγκρουση δύο πούλμαν καὶ Ι.Χ.

ΤΑ 48 ΗΣΑΝ ΠΑΙΔΑΚΙΑ

ΠΑΡΙΣΙ, 31 (ΑΠΕ).

Πενήντα τέσσερα άτομα, από τά οποία 48 παιδιά σκοτώθηκαν ή κάηκαν ζωντανά τίς πρω'ινές ώρες σήμερα στόν αύτοκινητό δρομο Παρίσι—Λυών, σὲ ἀλυσι δωτή σύγκρουση δύο πούλμαν καί μερικών ἀλλων αὐτοκινήτων, κοντά στήν Μπών.

Λέγεται ότι δεκάδες ἀλλα ἀτο μα τραυματίσθηκαν στήν σύγ κρουση, πού συνέβη κατά τό πιό ἐπικίνδυνο σαββατοκύριακο τής περιόδου των διακοπών τής Γαλ λίας, καθώς δέκα περίπου ἑκατομ μύρια ὁδηγοί ξεκινούν μέ τά αὐ τοκίνητά τους κινούμενοι πρός τά θέρετρα.

Ἡ ἀστυνομία λέγει ότι καί τά δύο πούλμαν πήραν φωτιά μετά τή σύγκρουση, πού συνέβη κα θώς κατευθύνονταν πρός τήν Με σόγειο.

Τά περισσότερα θύματα κοι μόντουσαν ὁταν σημειώθηκε ἡ σύγκρουση καί ἀμέσως μετά ἐκ δηλώθηκε ἡ πυρκαγιά. Σημειώνε ται ότι ἡ κυκλοφορία ἦταν πυ κνή, ἀλλά τά αὐτοκίνητα ἐκινοῦν το γρήγορα καί ότι ἔβρεχε.

Ἀπό τά δύο πούλμαν, τά συ νεργεία διάσωσης ἀνέσυραν τά πτώματα τῶν 48 παιδιών, κατοί κων τοῦ Παρισιοῦ, πού πήγαιναν γιά τίς διακοπές τους σέ κατα σκήνωση στίς Ἄλπεις, καθώς καί τό πτῶμα τοῦ συνοδοῦ τους. Πέντε ἀκόμα ἀτομα πού σκοτώθηκαν, ἐπέβαιναν σέ Ι.Χ. αὐτοκί νητα πού βρέθηκαν στόν τόπο τοῦ δυστυχήματος.

Ἡ ἀστυνομία ἀρνεῖται πρός τό παρόν νά προβεῖ σέ ἐπίσημο ὁπολογισμό τῶν θυμάτων τῆς συγκρούσεως καί περιορίστηκε νά δηλώσει ότι γύρω στίς 04.50 ὡρα Ἑλλάδος, οἱ πυροσβέστες ἀντιμετώπιζαν ἀκόμη δυσκολίες γιά νά θέσουν ὑπό ἔλεγχο τήν πυρκαγιά πού προκλήθηκε ἀπό τό δυστύχημα. Ἀργότερα, ἡ ἀ στυνομία δήλωσε ότι δύο ἰδιωτι κά αὐτοκίνητα συνθλίβησαν ἀνά μεσα στά δύο πούλμαν καί ότι οἱ τέσσερις ἐπιβάτες τους σκοτώθη καν.

Καί ἄλλο θανατηφόρο δυστύχημα

Σκοτώθηκε 15χρονος ὁδηγός μοτοσακό

Σὲ μετωπική σύγκρουση μὲ Ι.Χ.

Η ΠΑΡΑΒΑΣΗ των κανόνων κυκλοφορίας, ἔγινε ἀφορμή χτές νά σκοτωθεί ἕνας νεαρός Ροδίτης

➤ Γέμισε πάλι χτές αἷμα ἡ ἀ σφαλτος τῆς Ρόδου, ὁταν συγ κρούστηκαν μετωπικά ἕνα δίκυ κλο μοτοσδήλατο καί ἕνα ΙΧ αὐ τοκίνητο.

➤ Θρῆνοι καί ὀδυρμοί τῶν γονιῶν στό ἀκουσμα τοῦ ἀδικου χαμοῦ τοῦ ἀγουρου παλληκαριού τους.

➤ Φρικιαστικό ἦταν τό ἀντί κρυσμά του μετά τό ἀτύχημα. Τό μισό του πρόσωπο εἶχε φύ γει ἀπό τή θέση του, καί εἶχε γί νει μιά ἀμορφη μάζα. Στίς 11.45' προχτές τή νύχτα, κοντά στόν Ραδιοφωνικό Σταθμό στό 4ο χι λιόμετρο τοῦ δρόμου πρός τήν Καλλιθέα, ὁ ἀτυχος 15χρονος τεχνίτης αὐτοκινήτων, Θεολόγος Στρατάς τοῦ Ἡλία, ὁδηγοῦσε σέ ἀντίθετο ρεύμα, τό μοιραίο δίκυ κλο μοτοποδήλατό του ΤΜ 7128, χωρίς νά ἐχει ἀδεια ὁδηγήσεως.

Τήν ἰδια στιγμή ἐρχόταν ἀντί θετα χωρίς νά κρατά κανονική πορεία στά δεξιά τοῦ δρόμου τό ΙΧ ἐπιβατηγό αὐτοκίνητο ΤΟ 1160 πού ὁδηγοῦσε ὁ Βλάσης Ι. Βλάχος 44 χρονῶν, κάτοικος Ρό δου, τουριστικός πράκτορας.

➤ Λόγω τῆς πορείας τού μο τοσδηλάτου στό ἀντίθετο ρεύ μα καί δεδομένου ότι τό αὐτοκί νητο ἔτρεχε σχεδόν στή μέση τοῦ δρόμου, τά δύο ὀχήματα συγ κρούσθηκαν μέ σφοδρότητα με τωπικά μέ ἀποτέλεσμα νά τραυμα τισθεῖ σοβαρά ὁ μικρός Στρατάς, καί νά μεταφερθεῖ στό Νοσοκο μεῖο παραμορφωμένος, μέ βαριά κρανιοεγκεφαλική κάκωση, καί συντριπτικά κατάγματα στή δε ξιά κνήμη. Παρά τίς δίωρες προ σπάθειες τῶν γιατρῶν κ.κ. Ρέντη καί Γάτη, ὁ νεαρός ὑπέκυψε στά τραύματά του. Πέθανε ἀπό ἐγκε φαλική αἱμορραγία.

ΤΟ ΑΚΟΥΣΜΑ τοῦ θανάτου ΣΥΝΕΧΕΙΑ ΣΤΗ ΣΕΛ. 6 ➤

Ο ΒΟΥΛΕΥΤΗΣ ΤΟΥ ΠΑΣΟΚ κ. ΧΙΩΤΑΚΗΣ ΤΟΝΙΖΕΙ:

Εἴμαστε ὅλοι στρατευμένοι στήν ὑπόθεση τῆς Ἀλλαγῆς

Ὁ βουλευτής Δωδεκανήσου τοῦ ΠΑΣΟΚ Γιώργος Χιωτάκης μές ἐστειλε τήν παρακάτω ἐπιστολή:

Κύριε Διευθυντά,

Ἀπό τίς ἐκλογές τοῦ Ὀκτω βρίου 1981 ἡ ἑβδομαδιαία ἐφη μερίδα «Γνώμη» μάς ἐχει συνη θίσει στίς πιό ἀπίθανες καί φαν ταστικές «εἰδήσεις» γιά δήθεν τσακωμούς καί διασπάσεις στό ΠΑΣΟΚ καί γιά ἄλλα παρόμοια. Εἰδικώτερα γιά μένα ὁταν δέν μοῦ κάνει τήν τιμή νά μέ «ἀ γνοεῖ» ἀναφέρει κακόβουλες καί καμιά φορά συκοφαντικές «εἰδή σεις» κα σχόλια. Μέσα σ' αὐτή τήν τακτική της ἐντάσσονται καί τά δήθεν ρεπορτάζ καί σχό λια στά δύο τελευταία φύλλα της πού ἀναφέρονται σέ μένα.

Στό πρώτο «σχολιάζει» μέ φτη νά ὑπονοούμενα τήν πρόσκλησή μου (μαζί μέ τήν γυναίκα μου) στή δεξίωση τοῦ Πρωθυπουρ γοῦ στό Καστρί γιά τούς Βου λευτές τοῦ Κινήματος τοῦ Α' Τμήματος διακοπῶν τῆς Βουλής καί «συμπεραίνει» πώς ἀφοῦ κλή θηκα καί ἐγώ στή δεξίωση θά πει πώς εἶμαι μεταξύ τῶν δήθεν παραπονουμένων Βουλευτῶν!... Γνωρίζει ὁμως ἡ «Γνώμη» (ἀλλά τό ἀποσιωπᾶ) πώς αὐτές οἱ δε ξιώσεις τοῦ Πρωθυπουργοῦ μέ τούς Βουλευτές, ἔχουν ἀρχισει ἀπό τήν ἀνοιξη τοῦ 1982 καί τελευταῖο φύλλο της παραπονι τας καί ἐδῶ τά γεγονότα, απο σιωπᾶ τό γεγονός ότι μετέχω στό Α' Τμῆμα τῆς Βουλής καί ότι συνεπῶς βρίσκομαι ολη τή βδομάδα ὑποχρεωτικά στήν Α θήνα.

Ἐπίσης ἀγνόησε τό γεγονός ότι μαζί μέ τόν συν. Σφυρίου καί τόν ἐκπρόσωπο τῶν ξενοδο χοϋπαλλήλων ἐπισκεφθήκαμε τίς πρῶτες μέρες τῆς ἀπεργίας τόν ὑπουργό Ἐργασίας, τόν Γενικό Γραμματέα τοῦ Ὑπουργείου καί τόν Διοικητή τοῦ ΟΑΕΔ, τούς ἐξηγήσαμε τά θεσμικά αἰτήματα τῶν ἐργαζομένων καί εἰσηγηθή καμε τήν σύσταση ἐπιτροπῶν μελέτης, πού ἔγιναν. Ὅλα αὐτά ΣΥΝΕΧΕΙΑ ΣΤΗΝ 6 ΣΕΛΙΔΑ ➤

Γιατί οἱ διοικοῦντες δὲν ἀπαντοῦν;

Εἶναι ἤ ὄχι καταχρεωμένη ἡ Γεωργοένωση Δωδ)νήσου;

Δεύτερη ἐπιστολή τοῦ κ. Σάββα Γ. Παπαγεωργίου

Ὁ κ. Σάββας Γ. Παπαγεωργί ου σέ ἀρθρο του πού δημοσιεύ θηκε στήν «Πρόοδο» ἔγραφε ότι ἡ Ἕνωση Γεωργικῶν Συνεταιρι σμῶν Δωδεκανήσου ἔχει 20 ἑκα τομμύρια δρχ. ἐλλειμμα καί ἀλ λα 100 ἑκατομμύρια ληξιπρόθε σμες ὑποχρεώσεις.

Οἱ διοικοῦντες τήν ΕΓΣΔ ἀντί νά ἀπαντήσουν, προτίμησαν τήν σιωπή. Καί ὁ κ. Σ. Γ. Παπαγεωρ γίου ἐπανέρχεται μέ τό παρακά τω γράμμα του.

Ἀγαπητή Πρόοδος,

Ἀναφέρομαι στήν ἀνοικτή ἐ πιστολή πού εἴχατε τήν καλωσύ νη νά δημοσιεύσετε στό φύλλο σας τῆς 23 Ἰουλίου 1982.

Ὅπως εἶναι γνωστό εἶχα ἐπι σημάνει τήν τακτική τῆς σιωπῆς πού τηροῦν καί τά δύο Συμβού λια τῆς Ἕνωσης Γεωργικῶν Συνε ταιρισμῶν Δωδεκανήσου ὡς πρός τήν ἐν γένει διαχειριστική πολιτική τους. Ἐνῶ ὁπως ἀπαιτεῖ ἡ ἐλάχιστη δεοντολογία καί ὁ σεβασμός ὡς ἀντιπρόσωποι τίμι οι τού ἀγροτικού κόσμου νά ἀ παντήσουν στά τεθέντα ἐρωτή ματα.

Πρῶτον ἐάν ὑπάρχει ἐλλειμμα 20 ἑκατομμυρίων καί ληξιπρόθε σμες ὑποχρεώσεις 100 ἑκατομμυ ρίων.

Δεύτερον γιατί συγκαλοῦν γε νική συνέλευση μέ τόν παλιό Νό μο περί Συν)σμῶν γιά τήν ἀπαλ λαγή τους ἀπό τίς εὐθύνες τῆς Διαχειρίσεώς τού ἔτους 1980 πού ἔπρεπε νά γίνει σύμφωνα μέ τόν Νόμο στό 1931 καί ὁχι μετά δύο χρόνια. Καί

Τρίτον γιατί δέν δημοσιεύουν τούς Ἰσολογισμούς ὁπως ἀπαιτεῖ ὁ Νόμος, γιά νά λάβουν γνῶση ὁλοι οἱ ἐνδιαφερόμενοι.

Εἶναι λυπηρόν νά μήν ὑπάρχει καμμιά εὐθιξία ἀλλά ἀντίθετα νά ἐφαρμόζουν τό γνωμικό «Ἡ σιω πή μας πρός ἀπάντησή σας». Ἀλ λά πρέπει νά ξέρουν ότι ἡ γυναί κα τοῦ Καίσαρος δέν πρέπει νά εἶναι τίμια ἀλλά καί νά φαίνεται στόν κόσμο τίμια.

Στό σημερινό σου φύλλο τῆς 29)7)82 δημοσιεύεται ἡ Πρόσκλη ση Γενικῆς Συνέλευσης γιά τίς 8 Αὐγούστου 1982 μέ τά θέμα τα πού εἶχα ὁπως ἀνέφερα ἐπι σημάνει. Καί ἀν βέβαια τά Συμ βούλια τῆς Ἕνωσης διακρίνει ἡ κουτοπονηριά τοῦ Μπερτό δουλου πού εἶναι μόνο γιά τούς ἀφελεῖς καί ἀδαεῖς ἀς εἶναι βέ βαιοι πώς δέν θά ξεπεράσουν τό πρόβλημα τῆς ἀπαλλαγῆς τους ἀπό τίς διαχειριστικές εὐθύνες.

Ἀπευθύνομαι κάμνοντας ἔκ κληση στά ὑπάρχοντα Συμβού λια καί Ἀντιπροσώπους τῶν Συ νεταιρισμῶν νά ἀποσχουν ἀπό τήν παρωδία τῆς συγκαλούμενης Γενικῆς Συνέλευσης καί νά ὑψώ σουν κι' αὐτοί τήν φωνή τους ΣΥΝΕΧΕΙΑ ΣΤΗ ΣΕΛ. 6 ➤

Γιατί δέν λειτουργεῖ ὁ Σταθμός Πρώτων Βοηθειῶν στό ΙΚΑ;

ΜΕΓΑΛΑ καί ἑτοιμα γιά νά φτιασθοῦν προβλέφθηκε νά γί νουν τά γράμματα πού κοσμοῦν τό κτίριο τοῦ ΙΚΑ καί σημαί νουν «Σταθμός Πρώτων Βοη θειῶν» (Σ.Α.Β.), ἀλλά δυστυ χῶς ποτέ δέν...ἀναψαν.

Σκοτεινές παραμένουν ἀπό τότε πού ἔγιναν αὐτές οἱ πινακί δες, γιατί ἁπλούστατα δέν λει τουργεῖ ὁ Σ.Α.Β.!

—Καί ἐνῶ οἱ χῶροι ὑπάρχουν, ἐνῶ τά αὐτοκίνητα ἔχουν σκου ριάσει ἀραγμένα, ἐνῶ οἱ χῶροι τοῦ παρκιγκ, ἔγιναν σκουπιδό τοποι καί χάσκουν, περιμένον τας...δράση, ὁ Σ.Α.Β. δέν λει τουργεῖ!

ΑΝΤΙΘΕΤΑ οἱ «Πρῶτες Βοή θειες» τοῦ Νοσοκομείου, κάθε μέρα «παίρνουν φωτιά» ἀπό τά ἔκτακτα περιστατικά καί τά συμ βάντα, σέ βαθμό πολλές φορές νά ὑπάρχει συμφόρηση. Καί γιά νά βάλουμε τά πράγματα στήν θέση τους «Πρῶτες Βοήθειες» στό Νοσοκομεῖο δέν προβλέπο νται, ἀλλά λειτουργοῦν πυρετω δῶς, διότι δυστυχῶς δέν ὑπαρ χει Σ.Α.Β.

—Πολλά εἶναι τά ἐρωτηματι κά γιά τό θέμα αὐτό, καί σα φεῖς πρέπει νά εἶναι οἱ ἀπαντή σεις πού πρέπει νά μάς δώσουν οἱ ἁρμόδιοι καί κυρίως ἡ νο μάρχης κ. Συνοδινού.

—Γιατί ἀφοῦ τά κτίρια ὑπάρ χουν καί μάλιστα εἶναι...πολυτε λῆ, δέν λειτουργεῖ ὁ Σ.Α.Β., ἀφοῦ οἱ κτιριακές ἐγκαταστάσεις ἔγιναν γι' αὐτόν τό λόγο;

—Τί σκοπό ἐξυπηρετοῦν οἱ «ἀμπουλανς» πού εἶναι μόνιμα παρκαρισμένες στήν σκιά τοῦ κτιρίου τοῦ ΙΚΑ γιά νά μή ξε θωριάσουν;

—Μέ τί ἀσχολεῖται τό ἐπιστη μονικό καί τό ἄλλο προσωπικό πού ἔχει προσληφθεῖ γιά τόν Σ.Α.Β.;

Χρέος ἐχει νά ἐπέμβει ἡ κ. Νο μάρχης, ἀφοῦ ἐνημερωθεῖ γιά πιό λόγο ἐχει ἀραχνιάσει ὁ ΣΑΒ στό ΙΚΑ, καί γιατί δέν λειτουρ γεῖ. Καί ἀφοῦ διαπιστωθοῦν οἱ λόγοι, πρέπει ἡ κ. Νομάρχης νά δώσει ἐντολές νά ξεπερασθοῦν ὁποιαδήποτε ἐμπόδια (ἀν ὑπάρ χουν), γιά νά λειτουργήσει ὁ ΣΑΒ, ὁ ὁποῖος θά ἀποσυμφορή σει τίς «Πρῶτες Βοήθειες» τοῦ Νοσοκομείου, πού σχεδόν λει τουργοῦν παράνομα.

Ἄγγλος τουρίστας

ΕΝΩ ΚΟΛΥΜΠΟΥΣΕ ΕΠΑΘΕ ΚΡΙΣΗ ΚΑΙ ΚΙΝΔΥΝΕΥΣΕ ΝΑ ΠΝΙΓΕΙ

Σώθηκε ἀπό Ροδίτες

ΒΑΡΙΑ κρίση βρογχικού ἀσθμα τος ἐπαθε χτές τό μεσημέρι 38χρονος Ἄγγλος τουρίστας, ἐνῶ κολυμπούσε στήν θάλασσα τοῦ ΝΟΡ, καί παρά λίγο νά πνιγεῖ.

Εὐτυχῶς ἡ ψυχραιμία καί οἱ γνώσεις τεχνητῆς ἀναπνοῆς κά ποιου Ροδίτη, καί ἡ ἔγκαιρη ἐ πέμβαση τῆς «Ἀμπουλανς» πού σταθμεύει μόνιμα στό «Μεντιτερράννεαν» ἔσωσαν τόν Ἄγγλο του ρίστα ἀπό σίγουρο πνιγμό.

—Συγκεκριμένα χτές τό μεση μέρι στίς 12.30, ἐνῶ ὁ Ἄγγλος τουρίστας Γοὺ'λλιαμ Ἔντουαρτ 38 ἐτῶν ἔκανε μπάνιο, ἔπαθε βαριά κρίση βρογχικοῦ ἀσθμα τος, μέ ἀποτέλεσμα νά ἀρχισει νά πίνει νερό, καί νά μείνει ἀ ναίσθητος. Εὐτυχῶς οἱ γύρω λουόμενοι, ἀντιλήφθηκαν τό γεγονός, καί ἔβγαλαν ἀμέσως τόν τουρίστα σέ κακά χάλια ἀπό τή θάλασσα, ἐνῶ ἡ γυναίκα του, ἔκλαιγε καί φώναζε γιατί νόμισε ότι ὁ ἄνδρας της πέθανε. Ἀμέ σως κάποιος τοὺ ἔκανε τεχνητή ἀναπνοή, ἐνῶ εἰδοποιήθηκε ὁ αὐτοκίνητο Α' Βοηθειῶν πού εἶ ναι στό «Μεντιτερράννεαν», πού πῆγε στό ΝΟΡ, ἔδωσε ὀξυγόνο στόν Ἄγγλο, καί τόν μετέφερε ἐπειγόντως στό Νοσοκομεῖο.

ΑΜΕΣΩΣ οἱ γιατροί οἱ ὁποῖοι ἀπέκλεισαν τήν περίπτωση κά ποιου πνευμονικοῦ οἰδήματος, τοὺ πρόσφεραν τίς πρῶτες βοή θειες, ἀφοῦ διαπίστωσαν ότι ε πρόκειτο γιά βαριά κρίση ἀσθμα τος, καί ἔτσι ὁ 38χρονος τουρί στας, τέθηκε ἐκτός κινδύνου.

Ὁ Ἄγγλος εἶχε ἔλθει γιά δια κοπές στή Ρόδο πρίν μιά βδο μάδα καί ἔμενε στό ξενοδοχειο Μπλοὺ Σκά'υ, τοῦ ὁποίου ἡ διεύθυνση ἐνδιαφέρθηκε ἰδιαίτε ρα καί βοήθησε γιά τήν ἀντιμε τώπιση τοῦ περιστατικοῦ αὐτοῦ τῶν πελατῶν του.

Ἀνακοίνωση τῆς Ν.Ε. Δωδ)νήσου τοῦ ΚΚΕ

ΓΙΑ ΤΙΣ ΕΚΛΟΓΕΣ ΣΤΟ ΔΗΜΟ ΡΟΔΟΥ

Ἡ ἐπηκειμένη μάχη τῶν δημο τικῶν ἐκλογῶν ἐρχεται σέ μιά ἀπο φασιστική στιγμή τῆς πάλης τοῦ λαοῦ μας γιά τήν πραγματική ἀλ λαγή.

Ἡ ἔκβαση τῆς μάχης αὐτῆς θά χαράξει μιά νέα πορεία γιά τήν πρόοδο τοῦ τόπου μας καί γιά τή Δημοκρατία γενικότερα.

Οἱ ἐργαζόμενοι, ἀνεξάρτητα ἀ πό καμματικές τοποθετήσεις, προ σδοκοῦν ἀπό τή μάχη αὐτή τήν ἀνάδειξη δημοτικῶν καί κοινοτι κῶν ἀρχῶν πού θά ἀγωνιστοῦν μέ συνέπεια γιά τά τοπικά λα'ι κά προβλήματα γιά τήν οὐσιαστι κή καί ὁλόπλευρη ἐνίσχυση τοῦ θεσμοῦ τῆς Τ.Α. γιά νά γίνουν οἱ δῆμοι καί οἱ κοινότητες βάθρα λα'ϊκῆς ἑνότητας καί πάλης γιά τήν Εἰρήνη, τή Δημοκρατία, τήν Ἐθνική Ἀνεξαρτησία.

Αὐτή ἡ σημασία τῶν δημοτι κῶν ἐκλογῶν δίνει τή βάση γιά μιά πλατειά συμπαράταξη τῶν δημοκρατικῶν δυνάμεων καί πα ραγόντων.

Καί στήν πόλη μας παραμένουν ἄλυτα καί ὀξυμένα πολλά προβλή ματα γιατί ἡ ἀντιλα'ϊκή πολιτική τῶν Κυβερνήσεων τῆς Δεξιᾶς ὁδή γησε σέ μαρασμό τήν Τοπική Αὐ τοδιοίκηση, καί τούς δήμους καί κοινότητες σέ ἐξαρτήματα τῆς πο λιτικῆς της, χωρίς αὐτοτέλεια οἱ κονομική καί διοικητική, χωρίς οὐσιαστικές ἁρμοδιότητες.

Ἡ προηγούμενη Δημοτική Ἀρ χή, χωρίς πρόγραμμα καί στό χους γιά ἔργα ὑποδομής καί ἀνά πτυξης τῆς Ρόδου, ἐπιδόθηκε στήν εὔκολη λύση τῶν ἔργων βι τρίνας καί στήν ἐξυπηρέτηση τῶν μεγάλων συμφερόντων, χωρίς τή συμμετοχή τοῦ λαοῦ καί τῶν μαζικῶν του φορέων.

Κάτω ἀπό αὐτές τίς προ'υ'πο θέσεις χρειάζεται περισσότερο πα ρά ποτέ ἡ πραγματοποίηση τῆς πιό πλατιᾶς συσπείρωσης καί συ νεργασίας τῶν δημοκρατικῶν δυ νάμεων γιά μιά νέα Δημοτική ἀρ χή πού θά θέσει τίς βάσεις, μέ συγκεκριμένο πρόγραμμα, γιά μιά οἰκονομική καί πολιτιστική ἀνά πτυξη τῆς Ρόδου πρός ὄφελος τῶν ἐργαζομένων, ἀνάπτυξη πού θά στηρίζεται στή λα'ϊκή ἑνότη τα καί συμμετοχή.

Μέ βάση τά παραπάνω, ἡ Ν.Ε. Δωδ)σου τοῦ ΚΚΕ ἀποφάσισε νά ὑποστηρίξει γιά τήν πόλη τῆς Ρόδου τόν συνδυασμό τοῦ γιατροῦ τῆς πόλης μας κ. Σ. Καρα γιάννη πού συγκεντρώνει τίς προ ὑποθέσεις γιά τήν πραγματοποίη ση αὐτῶν τῶν στόχων ἀφοῦ ὑπο στηρίζεται ἀπό τό σύνολο σχε δόν τῶν δημοκρατικῶν δυνάμεων.

Ἡ ΝΕ Δωδ)σου τοῦ ΚΚΕ κα λεῖ τά μέλη καί τούς ὀπαδούς τοῦ κόμματος, τήν ἐργατική τάξη, ὁ λους τούς ἐργαζόμενους καί ὁλο τό ροδιακό λαό, νά δώσουν ἀπο φασιστικά τή μάχη τῶν δημοτι κῶν ἐκλογῶν γιά τή νίκη τοῦ συν δυασμοῦ τῆς Δημοκρατικῆς Συ νεργασίας πού θά παλαίψει γιά μιά ἄλλη ποιότητα ζωῆς στή πό λη μας, γιά τήν εἰρήνη καί τή Δη μοκρατία.

Ρόδος 23 Ἰουλίου 1982
Ἡ Ν.Ε. Δωδ)σου τοῦ ΚΚΕ

Ἀπαράδεκτη κατάσταση

Τά συντριβάνια μας πεθαίνουν ἀπό βρῶμα, σαουπίδια καί...δίψα

Τοῦ ΘΕΟΦΑΝΗ ΜΠΟΓΙΑΝΝΟΥ

Μέσα στήν Παλιά μας Πόλη, ὑπάρχουν τρία γνωστά καί χα ρακτηριστικά συντριβάνια. Τό πρῶτο βρίσκεται στήν πλατεία Ἀργυροκάστρου, ἐκεῖ πού κά νουν πιάτσα τά ταξί, μέσα στήν Παλιά Πόλη. Τό συντριβάνι αὐ τό ἐχει τόση ἱστορία πού θά ντροπιαζόταν ἀν τήν μάθαιναν αὐτοί πού τό ντροπιάζουν! Πρό κειται γιά ἕνα βαπτιστήριο τῆς παλαιοχριστιανικῆς ἐποχῆς, 5ος ἡ 6ος αἰώνας μ. Χ., φτιαγμένο ἀπό πυροφλεγή λίθο. Βρέθηκε στό ναό τῆς Ἁγίας Εἰρήνης τού ὁμορφου χωριού Ἀρνίθα. Οἱ Ἰταλοί τό μετέφεραν μέσα στή Ρόδο στή σημερινή του θέση. Στήν ἐξωτερική του ἐπιφάνεια ἐχει Χριστιανικά σύμβολα, ὁπως σταυρούς, κλήματα, ρόδακες, περιστέρια καί θρησκευτικά συν θήματα.

Τῶρα τελευταία αὐτό τό συν τριβάνι, πότε ἐχει νερό καί πότε —πότε μάς κάνει...νερά! Τό νερό κόβεται ἐντελῶς ἡ ἐρχεται λίγο καί χλιαρό σάν τήν πίστη μας! Καί δέν φτάνει μόνο αὐτό, ἀλλά χρησιμοποιεῖται κ α ί σ ὰ ν κάλαθος ἀχρήστων ἀπό τούς τουρίστες, μιά καί τό βλέπουν ἄχρηστο σάν συντριβάνι!

Στήν πλατεία αὐτή σταθμεύουν καί τά ταξί. Εἶδα ταξιτζῆ νά πλένει τό αὐτοκίνητο μέ τό νε ρό τού συντριβανιού, νά γεμί ζει ὁ τόπος νερά καί ἀκαθαρσίες καί νά στίβει τό σφουγγάρι το βρώμικο μέσα στήν κολυμβή θρα!

Εἶδα ὁμως καί φιλότιμους τα ξιτζήδες, ὁπως αὐτόν τῆς φωτο γραφίας μας—πού καθάριζαν τό συντριβάνι καί τόν γύρω χῶρο. Πές μου πῶς συμπεριφέρεσαι σέ δημόσιο χῶρο, γιά νά σοῦ πῶ πόσο νοικοκύρης εἶσαι στό σπίτι κό σου...

Τό ἄλλο συντριβάνι βρίσκεται στή πλατεία Ἱπποκράτους στήν ἀρχή τῆς ὁδοῦ Σωκράτους. Τό συντριβάνι αὐτό ἐχει μέν πάν τοτε νερό, ἀλλά εἶναι πάντοτε βρώμικο καί γεμάτο πλαστικά κύπελλα, μπουκάλια καί χαρτιά ἀπό παγωτά!!

Ἀπέναντι ἀπό τό συντριβάνι αὐτό βρίσκεται ἡ Καστελλανία, τό παλιό Ναυτοδικεῖο τῶν Ἱπ οτῶν. Λίγο πιό πέρα, στήν πλατεία Ἑβραίων Μαρτύρων, χάλια καί χειρότερα! Καμιά πρό νοια γιά τήν καθαριότητα καί τήν προβολή του. Στήν πλατεία αὐτή σταθμεύουν καί τά αὐτο κίνητα, παρά τήν ὑπαρξη τῶν ΣΥΝΕΧΕΙΑ ΣΤΗ ΣΕΛ. 6 ➤

Γιά νά ἀδειάσουν χῶροι της

Στήν Πύλο ἀποθηκεύονται κρασιά τῆς ΚΑΪΡ

Ἐν ὄψει τῆς νέας παραγωγῆς

ΕΞΗ ΧΙΛΙΑΔΕΣ τόνοι κρασιά τῆς ΚΑ'Ι'Ρ θά μεταφερθοῦν ἀ πό τίς ἀποθῆκες της στήν Πελο πόννησο, προκειμένου νά ἐξοικο νομηθεῖ χῶρος γιά τήν φετεινή παραγωγή σταφυλιών.

● Ἤδη, ὁπως ἔγινε γνωστό, μεταφέρθηκαν 1.440 τόνοι κρα σιών στήν Πύλο, μέ δυό δρομολό για τού τάνκερ «Μεγαλόχαρη». Θά ἀκολουθήσουν κι ἄλλα δρομο λόγια μέχρι νά ἀδειάσουν χῶροι γιά 6.000 τόνων στίς ἀποθῆκες τῆς ΚΑ'Ι'Ρ, γιά νά δεχτοῦν τό καινούριο φετεινό κρασί.

ΘΑ ΠΡΕΠΕΙ νά σημειωθεῖ, ὁτι ἡ ΕΟΚ ἐπιδοτεῖ τά ἔξοδα μεταφο ρᾶς τῶν κρασιῶν τῆς ΚΑ'Ι'Ρ στήν Πύλο. Τά κρασιά πού προο ρίζονται γιά τήν πελοποννησιακή πόλη ἡ ἀγοράζονται ἀπό ἄλλες ἑταιρίες ἡ καταλήγουν σέ ἀπόστα ξη.

● Τό πρόβλημα τῆς ἀποθήκευ σης τῶν κρασιῶν τῆς ΚΑ'Ι'Ρ στήν Ρόδο δημιουργήθηκε τά τε λευταία χρόνια, ὁπότε ἡ παραγω γή σχεδόν διπλασιάστηκε. Μάλι στα πολλές φορές κατά τήν περίο δο τῆς οἰνοποίησης, σταματοῦ σε ἡ προσκόμιση σταφυλιών γιά νά ἀδειάσουν ἀποθῆκες καί νά ἐξοικονομηθοῦν χῶροι, μέ ἀποτέ λεσμα νά δυσανασχετοῦν οἱ στα φυλοπαραγωγοί.

ΣΤΟ ΜΕΤΑΞΥ, ὅσον ἀφορᾶ τήν φετεινή παραγωγή σταφυλι ών, ὑπολογίζεται ὁτι θά κυμαν θεῖ στά ἴδια περσινά ἐπίπεδα (16.000 τόνοι).

Ἡ διάθεση τῶν μετοχῶν τῆς ΔΑΝΕ

Η ΔΩΔΕΚΑΝΗΣΙΑΚΗ Ἀνώνυ μος Ναυτιλιακή Ἑταιρία (Δ.Α. Ν.Ε.), λόγω τοῦ ὁτι οἱ τράπεζες ἦσαν χτές κλειστές καί ἐπειδή πα ρουσιάστηκε ἀθρόα προσέλευση μετόχων ἀποφάσισε νά δεχθεῖ κα ταβολή τῆς ἀξίας τῶν μετοχῶν ἀπό τούς παλαιούς μετόχους αὔ ριον καί τήν Τρίτη (ἀπό 8—3 μ.μ. καί 5—8 μ.μ.).

● Ἀπό τήν ἐρχόμενη Τετάρτη οἱ μετοχές θά διατίθενται σέ πα λαιούς καί νέους κατόχους στήν τιμή τῶν 2.500 δρχ.

ΟΙΚΟΓΕΝΕΙΑΚΟ ΚΕΝΤΡΟ
ΡΟΔΙΝΙ
Γιά νά ἱκανοποιήσουμε τίς ἐπίμονες ἀπαιτήσεις τῶν πελατῶν μας
ΜΟΝΟ ΣΗΜΕΡΑ ΚΥΡΙΑΚΗ



ΝΑΝΤΙΑ ΚΩΝΣΤΑΝΤΟΠΟΥΛΟΥ
ΤΑΚΗΣ ΜΩΡΑΚΗΣ
Κάθε βράδυ συνεχίζει τίς ἐπιτυχίες του ὁ
ΓΙΩΡΓΟΣ ΓΕΡΟΛΥΜΑΤΟΣ
Τηλέφωνα 29.305 καί 23412

COPACABANA
Τό πιό φημισμένο κέντρο τῆς Ἑλλάδος
Ἀπό σήμερα καί κάθε βράδυ
ὁ ΒΑΣΙΛΗΣ ΞΙΦΑΡΑΣ
καί οἱ ἀδελφές ΣΕΡΓΗ
Συνεχίζουν ΜΑΡΙΝΑ, ΘΟΔΩΡΟΣ ΜΠΟΤΑ.Ι.ΤΗΣ
καί τό μεγάλο λαϊκό πρόγραμμα μέ τήν
ΕΥΗ ΤΖΑΒΑΡΑ
Συνεχίζει ἐπίσης τό μεγάλο καί γνωστό εὐρωπαϊκό συγκρότημα τῆς
COPACABANA
Ρεζερβὲ τηλ. 21-744—20-251

ΔΙΑΓΩΝΙΣΜΟΣ ΧΟΡΟΥ
Μεγάλος διαγωνισμός χοροῦ
Σήμερα Κυριακή 1η Αὐγούστου
στήν δισκοθήκη
«ΤΡΟΠΙΚΑΝΑ»
τοῦ ξενοδοχείου
«ΡΟΔΟΣ ΠΑΛΛΑΣ»
Δηλώσεις συμμετοχῆς μὲχρι 31)7)82
Α' Πανελλήνιο βραβεῖο 500.000 δρχ.
Πληροφορίες—δηλώσεις συμμετοχῆς:
«ΡΟΔΟΣ ΠΑΛΛΑΣ»
ΤΗΛ. 25-222

ΠΡΟΣΟΧΗ!
Πωλοῦνται

ΜΟΝΑΔΙΚΕΣ ΕΥΚΑΙΡΙΕΣ

1) Διαμέρισμα ἑτοιμοπαράδοτο τεσσάρων κυρίων δωματίων σὲ καλὴ περιοχὴ τῆς πόλεως, σὲ φανταστικὴ τιμή.
2) Οἰκόπεδα στὴν Κίννεντυ, BELL PASSO, στοὺς Δασκάλους, στὴς Ἄννης Μαρίας, στὴν Φανερωμένη 250, 380, 450, 500, 600 τ.μ. καθαρότατα, ἄρτια, οἰκοδομήσιμα.
3) Οἰκία εἰς Παλαιὰ Πόλη μὲ αὐλή, σὲ καταπληκτικὴ τιμή.
4) Διαμερίσματα ἑτοιμοπαράδοτα, ὑπὸ κατασκευὴ καὶ γιαπί, 3άρια καὶ 4άρια σ' ὅλες τὶς περιοχὲς τῆς πόλης.
5) Οἰκόπεδο 3.400 τ.μ. ἐπὶ τῆς λεωφόρου Τριαντῶν.
6) Κτήμα πλησίον Ἀσγούρου, τριῶν στρεμμάτων σὲ φανταστικὴ τιμή.
7) Κτήματα ἀνω τῶν στρεμμάτων σὲ καταπληκτικὴ τοποθεσία.
8) Ἄερας καταστημάτων πλησίον Μανδρακίου.

ΔΙΑΘΕΤΟΥΜΕ Ο,ΤΙΔΗΠΟΤΕ ΘΕΛΕΤΕ Ν' ΑΓΟΡΑΣΕΤΕ. ΠΑΝΤΟΤΕ ΣΤΗΝ ΔΙΑΘΕΣΗ ΣΑΣ.

ΔΕΧΟΜΕΘΑ Ο,ΤΙΔΗΠΟΤΕ ΔΑΝΕΙΑ

Ἐγγυᾶται ἡ μεγάλη μας πεῖρα

ΓΙΩΡΓΟΣ ΝΕΟΦΥΤΟΥ

Ἀλεξάνδρου Παπάγου 2 — τηλέφωνον 20989

ΑΠΩΛΕΙΑ

ΧΑΘΗΚΑΝ: Ἀστυνομικὴ ταυτότητα, ἄδεια ὁδηγήσεως μοτοποδηλάτου, ἄδεια κυκλοφορίας ἐπ' ὀνόματι Μενέλαου Καντίνου. Ὅποιος τὰ βρεῖ παρακαλεῖται νὰ τὰ παραδώσει στὸ Τμῆμα Ἀσφαλείας καὶ θὰ ἀμειφθεῖ, ἢ στὸ τηλ. 26223, ἢ 28444.

ΑΠΩΛΕΙΕΣ

ΧΑΘΗΚΕ στὴ πανήγυρη τῆς Ἁγίας Παρασκευῆς στὰ Τριάντα ἐπίχρυσο ρολογάκι χεριοῦ μάρκας RADO.

Ὅποιος τὸ βρῆκε, παρακαλεῖται νὰ τὸ παραδώσει στὸ ἀστυνομικὸ Τμῆμα Ἰαλυσοῦ ἢ νὰ τὴ λεφωνήσει στὸ 92558 καὶ θὰ ἀμειφθεῖ.

ΤΟ ΠΡΑΤΗΡΙΟ ΒΕΖΙΝΗΣ

ΣΗΜΕΡΑ διανυκτερεύει τὸ πρατήριο τῆς ΦΙΝΑ τοῦ Ἰωάννη Τζωρτζῆ στὸν Ἁγ. Φραγκίσκο Τηλέφωνο 20654.

Αὔριον διανυκτερεύει τὸ πρατήριο βενζίνης τῆς ΕΣΣΟ τοῦ Γεωργίου Γαβριλιώτη στὴν Ἰαλυσό. Τηλ. 92495

Ἰατρική ἀνακοίνωση

Ὁ ἰατρὸς

ΕΙΔΙΚΟΣ ΠΑΘΟΛΟΓΟΣ

ΔΡ. ΤΣΑΜΠΙΚΑΚΗΣ ΓΕΩΡΓΙΟΣ

θὰ ἀπουσιάσει ἐκ Ρόδου

ἀπὸ Κυριακὴ 25—7—82 μέχρι 1—8—82

Ἀνακοίνωση

ΑΠΟΦΡΑΞΕΙΣ «Ο ΜΑΚΗΣ»

ΤΗΛ. 22-076

Ἀναλαμβάνουμε ἀποφράξεις (ξεβουλώματα) καθαρισμοὺς παντὸς ἀποχετευτικοῦ δικτύου, μὲ ἠλεκτροκίνητα μηχανήματα, ἀλλαγὴ γραμμῶν φρεατίων.

Ξενοδοχεία—Νοσοκομεία—Πολυκατοικίες

ΜΗΝΙΑΙΑ ΣΥΝΤΗΡΗΣΙΣ.

Ὧραι ἐργασίας 8 π.μ.—8 μ.μ.

Τηλέφωνο 22-076—ΡΟΔΟΣ

ΜΗ ΒΑΦΕΤΕ ΤΑ ΣΠΙΤΙΑ ΣΑΣ

Τοποθετείστε ΠΟΛΥΕΣΤΕΡ ΜΑΡΜΟΡ, τὸ ὑλικὸ ποὺ μονώνει τὴν ὑγρασία, ὁμορφαίνει τὴν οἰκοδομὴ καὶ δὲν ξαναβαφεῖς ποτέ. Σὲ 32 χρώματα.

Ἀντιπρόσωπος Ρόδου:

ΒΑΣΙΛΗΣ ΑΠΟΣΤΟΛΟΠΟΥΛΟΣ

Τηλ. 28282 καὶ 28469

Τὸ διακεκριμένο μέντιουμ τῆς Ρόδου,

ψυχοερευνήτρια



ΣΤΑΣΑ ΜΑΥΡΙΚΑΚΗ

Ὑπνώσεις, ὑποβολὲς γιὰ κάθε θέμα σας.

Θὰ δέχεται ἐπὶ τῆς ὁδοῦ Χαϊλὲ Σελασιὲ 41 2ος ὄροφος, 1ο γραφεῖο. Θὰ δέχεται ἀπὸ 10 π.μ. ἕως 2 μ.μ. Καὶ ἀπὸ 3 μ.μ. ἕως 8 μ.μ. Θὰ δέχομαι ἐπὶ τῆς ὁδοῦ Κολονιάλε 16 τηλ. 23.109.

ΘΕΑΤΡΟ Π. ΠΟΛΗΣ

ΚΑΛΛΙΤΕΧΝΙΚΕΣ ΕΚΔΗΛΩΣΕΙΣ

Ε.Ο.Τ

ΚΕΝΤΡΟ ΠΑΡΑΔΟΣΙΑΚΟΥ ΧΟΡΟΥ

ΧΟΡΟΙ ΚΑΙ ΤΡΑΓΟΥΔΙΑ ΑΠ' ΟΛΗ ΤΗΝ ΕΛΛΑΔΑ

ΑΠΟ 1η ΜΑΪΟΥ — 31η ΟΚΤΩΒΡΙΟΥ

ΠΑΡΑΣΤΑΣΕΙΣ ΚΑΘΕ ΜΕΡΑ

ἐκτὸς ΣΑΒΒΑΤΟΥ ὥρα 9.15'

ΤΗΛ. 20157—29085

Τηλεόραση

ΣΗΜΕΡΑ

Ε.Ρ.Τ.

1.00 Σήμερα εἶναι Κυριακή
1.25 Τὸ δημοτικὸ τραγούδι
1.50 Οἱ περιπέτειες τοῦ Τόμ Σώγιερ
2.15 ΕΙΔΗΣΕΙΣ
2.30 Ἑλλάδα δὲν εἶναι μόνο ἡ Ἀθήνα
3.35 Τραγούδια μὲ τὴ Βασιλικὴ Λαβ.να
4.05 ΒΟΚΑΚΙΟΣ
5.10 Γιὰ νὰ δοῦμε τί θὰ δοῦμε
5.40 Μίκυ καὶ Ντόναλντ
6.05 Ὀδύσεια
6.30 ΕΙΔΗΣΕΙΣ
6.40 Στρατιώτης Σούλτς
7.35 Ἀφιέρωμα στὴν ἑλληνικὴ κωμωδία
9.00 ΕΙΔΗΣΕΙΣ
9.40 Ἀθλητικὴ Κυριακὴ
10.10 Κινηματογραφικὴ βραδιὰ
11.45 Μουσικὸ διάλειμμα
12.00 ΕΙΔΗΣΕΙΣ

ΥΕΝΕΔ

1.00 Δημοτικὴ μουσική
1.30 Τὰ κρατικὰ θέατρα
1.45 Ἀπὸ τὸ χῶρο τῆς σοβαρῆς μουσικῆς
2.30 ΕΙΔΗΣΕΙΣ
2.45 Μπόλεκ καὶ Λόλεκ
3.00 Ἡ λεγεώνα τοῦ Ζορρὸ
3.20 Ταινία γιὰ ὁλη τὴν οἰκογένεια
5.00 Τὸ μικρὸ σπίτι στὸ λιβάδι
6.00 ΕΙΔΗΣΕΙΣ
6.15 Τὸ εἰκοσιτετράωρο
6.30 Ἡ πρώτη ἑλληνικὴ ἐφημερίδα
7.30 ΧΟΛΥΓΟΥΝΤ
8.30 Φεστιβὰλ τζὰζ στὸ Νιοὺ καστλ
9.00 Ἀθλητικὴ ἐπιθεώρηση
9.30 ΕΙΔΗΣΕΙΣ
10.15 ΙΘΑΚΗ: Φεστιβὰλ ἑλληνικῆς μουσικῆς
12.00 ΕΙΔΗΣΕΙΣ

ΥΨΗΚΕΡΑΜ

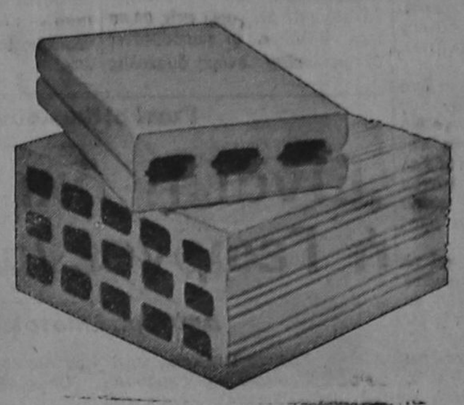

ΠΡΟΣΦΟΡΑ ΤΟΥΒΛΩΝ

ΥΨΗΛΗΣ ΠΟΙΟΤΗΤΟΣ

Διαστάσεις	Παράδ. ἐπ' αὐτοκ. στὸ ἐργοστάσιο	Παράδ. στὴν οἰκοδομὴ
9X20X20	ΔΡΧ. 6.10	ΔΡΧ. 7

ΑΜΕΣΗ ΕΞΥΠΗΡΕΤΗΣΗ ΤΗΛ. 24-460

ΥΨΗΚΕΡΑΜ

ΡΟΔΙΑΚΗ ΚΕΡΑΜΙΚΗ ΑΕ.

δομικὰ κεραμικὰ προϊόντα

Διαθέτουμε στὴν ἀγορὰ τῆς Ρόδου τοῦβλα ἀπὸ τὸ πιὸ σύγχρονο καὶ τελειοποιημένο ἐργοστάσιο.

Διαστάσεις:

6X 9X19

9X12X20

10X20X20

15X18X30

21ο ΧΙΛ. ΕΘΝΙΚΗΣ ΟΔΟΥ ΡΟΔΟΥ-ΛΙΝΔΟΥ, ΑΦΑΝΤΟΥ ΡΟΔΟΣ
ΤΗΛ. ΥΠΗΡ. ΠΩΛΗΣΕΩΝ 51580, ΓΡΑΦΕΙΩΝ 91135-37

ΘΕΡΙΝΟΣ ΚΙΝΗΜΑΤΟΓΡΑΦΟΣ

«ΡΟΔΟΝ»

Προγράμματα:

8.30—10.30, 10.30—12.30

ΣΗΜΕΡΑ

Ἕνας χεῖμαρρος σαρωτικὴς δράσης μὲ τρελλὸ πιστολίδι καὶ φοβερὸ ξύλο, πανέμορφα κορίτσια καὶ ἀπίθανοι κατάσκοποι μὲ ἐπικεφαλῆς τὸν μοναδικὸ ΜΟΝΤΓ ΚΟΜΕΡΥ ΓΟΥΝΤ

ΤΟ ΧΡΥΣΟ ΑΓΟΡΙ ΤΩΝ ΚΑΤΑΣΚΟΠΩΝ

Συμπρωταγωνιστοῦν:

ΤΖΩΡΤΖ ΜΑΡΤΙΝ
ΤΖΩΡΤΖ ΡΙΓΚΩ
ΛΟΡΕΛΛΑ ΝΤΕ ΛΟΥΚΑΣ

ΕΓΧΡΩΜΟ ΚΑΤΑΛΛΗΛΟ

ΚΙΝΗΜΑΤΟΘΕΑΤΡΟΝ

«ΜΕΤΡΟΠΟΛ»

ΠΡΟΓΡΑΜΜΑΤΑ

6—8, 8—10 καὶ 10—12

Κυριακὰς καὶ ἑορτὰς ἀπὸ 4 μ.μ.

Ἡ πιὸ καυτὴ ταινία τοῦ ἑλληνικοῦ κινηματογράφου. Ποιὸς φταίει γιὰ τὴν ἐγκληματικότητα τῶν νέων; Ποιὸς φταίει γιὰ τὴν ἐξάπλωση τῶν ναρκωτικῶν; Σ' αὐτὴ τὴν ταινία θὰ δῆτε τὸ μεγάλο κοινωνικὸ πρόβλημα τῆς ἐποχῆς μας.

ΤΑ ΤΣΑΚΑΛΙΑ

Πρωταγωνιστοῦν:

Ὁ γόης τῆς ὀθόνης
ΠΑΝΟΣ ΜΙΧΑΛΟΠΟΥΛΟΣ
ΑΘΗΝΑ ΤΣΙΛΙΡΑ
ΚΕΛΛΥ ΣΑΚΑΚΟΥ
ΣΠΥΡΟΣ ΚΑΛΟΓΗΡΟΥ

ΕΓΧΡΩΜΟΝ ΚΑΤΑΛΛΗΛΟΝ

ΘΕΡΙΝΟΣ ΚΙΝΗΜΑΤΟΓΡΑΦΟΣ

«ΜΕΤΡΟΠΟΛ»

ΠΡΟΓΡΑΜΜΑΤΑ

8.30—10.30, 10.30—12.30

Καὶ τώρα ἡ ἀγαπημένη σας ΧΟΥΛΙΑ καὶ ὁ ἀκαταμάχητος γόης ΕΝΤΙΖ ΧΟΥΝ, στὴν πιὸ συγκινητικὴ ἱστορία ἀγάπης, ποὺ θὰ συγκινήσει κάθε καρδιά. Ἡ μεγάλη χαρὰ καὶ ὁ πόνος μιᾶς μεγάλης ἀγάπης.

ΚΑΤΑΣΤΡΕΨΑ ΜΙΑ ΝΥΧΤΑ ΤΗ ΖΩΗ ΜΟΥ

Πρωταγωνιστοῦν

ΧΟΥΛΙΑ ΚΟΤΣΙΓΙΤ
ΕΝΤΙΖ ΧΟΥΝ

Κατάλληλον

Θερινὸς Κινηματογράφος

«TITANIA»

Προγράμματα

8 1)2—10 1)2, 10 1)2—12 1)2

ΣΗΜΕΡΑ

Τὰ δύο ἐκρηκτικὰ θηρία τῆς ὀθόνης δίνουν ὅλο τὸ κέφι, τὸ μπρίο καὶ τὸν ἀσυγκράτητο δυναμισμό τους σ' ἕνα νέο συντριπτικὸ καταπέλτη.

ΚΑΝΤΕ ΤΟ ΣΤΑΥΡΟ ΣΑΣ ΕΡΧΟΜΑΣΤΕ!!

ΕΓΧΡΩΜΟΝ ΚΑΤΑΛΛΗΛΟΝ

Μὲ τοὺς:

ΤΕΡΕΝΣ ΧΙΛΛ
ΜΠΑΝΤ ΣΠΕΝΣΕΡ

«ΡΕΞ»

Προγράμματα:

ΠΡΟΓΡΑΜΜΑΤΑ:

8.30—10.30 καὶ 10.30—12.30

Σήμερον μιὰ δραματικὴ ταινία τοῦ τουρκικοῦ κινηματογράφου πλημμυρισμένη ἀπὸ ἔντονη ἀγάπη καὶ πόνο. Μιὰ ταινία βασισμένη στὰ κορίτσια ποὺ νομίζουν ὅτι θὰ κερδίσουν τὴ ζωή τους χωρὶς τὴν ἐλλογία καὶ τὴν συμβουλή τῆς μάνας τους. Μιὰ ταινία ποὺ θὰ συγκινήσει κάθε γυναικεία καρδιά.

ΜΑΝΟΥΛΑ ΜΟΥ ΣΥΓΧΩΡΑ ΜΕ

Πρωταγωνιστοῦν

ΠΛΑΝΤΙΖ ΚΕΝΤΕΡ
ΙΖΖΕΤ ΠΚΙΟΥΝΑΪ
ΝΕΣΕ ΚΑΡΑΜΠΕΤΖΕΚ

Ἔγχρωμον—Κατάλληλον

«ΕΣΠΕΡΟΣ»

ΠΡΟΓΡΑΜΜΑΤΑ:

8.30—10.30 καὶ 10.30—12.30

Θαυμάστε σήμερα τὸν κλασσικὸ ὑπερκολοσσὸ τῆς χρονιᾶς, τὸν «Σοὺπερμαν». Ἡ ταινία τοῦ αἰῶνος, ποὺ θὰ συναρπάσει μικροὺς καὶ μεγάλους καὶ θὰ χαρίσει διάσημες ὧρες συναρπαστικοῦ μεγαλείου, πλοκῆς, δράσεως καὶ ἀγωνίας. Μὴ τὴ χάσει κανείς.

«ΣΟΥΠΕΡΜΑΝ»

Πρωταγωνιστοῦν

ΜΑΡΛΟΝ ΜΠΡΑΝΤΟ
ΤΖΗΝ ΧΑΚΜΑΝ
ΚΡΙΣΤΟΦΕΡ ΡΗΒ
ΓΚΛΕΝ ΦΟΡΝΤ
ΜΑΡΙΑ ΣΕΛΛ
ΜΑΡΓΚΟΤ ΚΙΝΤΕΡ

Ἔγχρωμον—Κατάλληλον

Ὅσες κυρίες καὶ δεσποινίδες ἐνδιαφέρονται γιὰ ἀδυνάτισμα, θεραπεία κυττάρων τιδας καὶ χαλάρωση μυών, μποροῦν ν' ἀπευθυνθοῦν στὸ ἱνστιτούτο μας. Ἐδῶ ὅλες οἱ αἰσθητικὲς περιποιήσεις: Βαθὺς βιολογικὸς καθαρισμός, ἡ OLIGODERMIE PH6 γιὰ τὴν καταπολέμηση ρυτίδων καὶ χαλάρωσης προσώπου, ἡ θεραπεία ἀκμῆς, ἡ ριζικὴ ἀποτρίχωση, ἡ ἀποτρίχωση μὲ κερί, ἡ ἐφαρμογὴ φυτευτῶν βλεφαρίδων καὶ διάφορες ἄλλες θεραπεῖες γίνονται μὲ τὶς τελευταίες ἐπιστημονικὲς ἀνακαλύψεις μὲ σοβαρότητα καὶ συνέπεια.



κέντρο αἰσθητικῆς
ΕΥΑΓΓΕΛΙΑΣ ΓΟΜΠΟΥ
ΗΡ. ΠΟΛΥΤΕΧΝΕΙΟΥ, 9. 1ος ὄροφος
☎ 20 568 - ἀπὸ τῆς 9π.μ - 8μ.μ

Lido

night club



Γιὰ πρώτη φορὰ στὴ Ρόδο
τὸ πρῶτο ἑλληνικὸ συγκρότημα

VULKANUS

Συνεχίζει τὶς ἐπιτυχεῖες του

Ὁ ἀνεπανάληπτος στὸ εἶδος του SOWMAN

ΤΖΩΝ ΤΙΚΗΣ

Καὶ ὅλο τὸ εὐρωπαϊκό μας πρόγραμμα

ΓΙΩΡΓΟΣ ΜΙΣΙΚΟΣ - ΤΡΙΟ ΕΠΙΚΟΥΡΟΙ SHOW

ΤΡΙΟ LIDO καὶ ἕνα πλούσιο λαϊκὸ πρόγραμμα.
ΜΠΟΥΖΟΥΚΙ ΜΙΧΑΛΗΣ ΩΡΑ ΕΝΑΡΞΕΩΣ 10

ὁλοι οἱ δρομοὶ ὁδηγοῦν στὸ LIDO
28ης ὀκτωβρίου - αλ. διάκου - ερ. σταυροῦ

ΤΗΛ. 22409

- διαφημιστικὴ ρόδου 21285-20729



Βιολέτα & Λουση ☎ 29239

ΝΥΚΤΕΡΙΝΟ ΚΕΝΤΡΟ **BLUE BIRD** του ξενοδοχειου blue sky

ΑΝΟΙΞΕ ΠΑΛΙ ΤΟ ΑΓΑΠΗΜΕΝΟ ΣΑΣ ΚΕΝΤΡ Ο «B L U E B I R D» Σ, ΕΝΑ ΑΝΑΝΕΩΜΕΝΟ ΚΑΙ ΜΑ ΓΕΥΤΙΚΟ ΠΕΡΙΒΑΛΛΟΝ· ΤΟ ΠΛΑΙΣΙΩΝΟΥΝ ΟΙ ΠΙΟ ΔΗΜΟΦΙΛΕΙΣ ΚΑΙ ΑΓΑΠΗΤΟΙ ΣΑΣ ΜΟΥΣΙΚΟΙ ΜΕ ΤΗΝ ΟΡΧΗΣΤΡΑ ΤΩΝ «D R O P S».

Ἰδιαιτέρως ὁ ΓΙΩΡΓΟΣ ΚΑΡΑΓΙΑΝΝΗΣ

ΘΑ ΣΑΣ ΚΡΑΤΗΣΕΙ ΣΥΝΤΡΟΦΙΑ ΜΕ ΞΕΝΑ ΚΑΙ ΕΛΛΗΝΙΚΑ ΤΡΑΓΟΥΔΙΑ
ΣΤΟ ΜΠΟΥΖΟΥΚΙ Η ΕΚΠΛΗΞΙΣ ΜΑΣ Ο Σ Τ Ε Ρ Γ Ο Σ
ΕΙΜΑΣΤΕ ΣΙΓΟΥΡΟΙ ΟΤΙ ΘΑ ΣΑΣ ΚΑΤΑΠΛΗΞΟΥΝ ΜΕ ΤΟ ΝΕΟ ΡΕΠΕΡΤΟΡΙΟ ΤΩΝ ΤΕΛΕΥΤΑΙΩΝ ΕΛΛΗΝΙΚΩΝ ΚΑΙ ΞΕΝΩΝ ΕΠΙΤΥΧΙΩΝ
ΣΑΣ ΠΕΡΙΜΕΝΟΥΜΕ ΚΡΑΤΗΣΕΙΣ ΣΤΑ ΤΗΛΕΦΩΝΑ 26-736—24-091

κρατησεις ☎ 26736 - 24091

RODOS PALACE

HOTEL APARTMENTS BUNGALOWS

■ ΔΙΑΣΚΕΔΑΣΤΕ ΚΑΘΕ ΒΡΑΔΥ
■ ΣΤΟ ΜΟΝΑΔΙΚΟ

TROPICANA DISCO CLUB

■ ΠΑΝΔΑΙΣΙΑ ΧΡΩΜΑΤΩΝ ΗΧΟΥ ΣΤΗ
■ ΜΑΓΕΥΤΙΚΗ ΑΙΘΟΥΣΑ ΤΗΣ
■ ΕΚΠΛΗΚΤΙΚΗΣ ΔΙΣΚΟΘΗΚΗΣ ΜΑΣ



■ ΧΑΡΙΣΤΕ ΤΗΝ ΠΟΛΥΤΕΛΕΙΑ ΜΙΑΣ
■ ΒΡΑΔΙΑΣ ΣΤΟΝ ΕΑΥΤΟ ΣΑΣ
■ ΣΤΟ ΦΑΝΤΑΣΤΙΚΟ ΠΕΡΙΒΑΛΛΟΝ
■ ΤΟΥ GRILL ROTISSERIE
■ ΤΟΥ ΞΕΝΟΔΟΧΕΙΟΥ ΜΑΣ
■ Ο ΣΕΦ ΓΙΑ ΣΑΣ ΕΧΕΙ ΚΑΘΕ ΒΡΑΔΥ
■ ΚΑΙ ΜΙΑ ΕΚΠΛΗΞΗ
■ ΤΙΜΕΣ ΑΛΑ ΚΑΡΤ
■ ΚΡΑΤΗΣΕΙΣ ΤΗΛΕΦΩΝΟΝ 25-222



RODÍNÍ

ΟΙΚΟΓΕΝΕΙΑΚΟ ΝΥΚΤΕΡΙΝΟ ΚΕΝΤΡΟ διασκεδασεως

ΛΕΩΦΟΡΟΣ ΡΟΔΟΥ - ΛΙΝΔΟΥ ΤΗΛ. 22244



Γιώργος Γερολυμάτος

Α' βραβεῖο φεστιβάλ Εὐρώπης 1982

ΞΕΝΙΔΗΣ - ΠΑΤΣΑΗΣ - ΤΡΙΟ ΛΑΜΑΡ - ΓΙΩΡΓΟΣ ΡΟΔΙΟΣ

Σὼου γοὺμανς Μ. ΟΟΥΝΤΙ

■

Ἡ **ΠΟΠΗ ΚΑΜΠΑΚΗ** καὶ τό μουσικοχορευτικὸ κουαρτὲτο **ΑΛΕΞΑΝΔΡΗΣ** ΣΩΟΥ

καὶ ὁ παγκοσμίου φὴμης βιρτουὸζος πιανίστας **ΤΖΙΛΝΤΟ ΡΕΝΟ**

Χορογραφία—φολκλόρ **ΝΕΛΗ ΔΗΜΟΓΛΟΥ**

ΔΙΕΥΘΥΝΣΗ ΟΡΧΗΣΤΡΑΣ: ΚΩΣΤΑ ΠΑΠΑΙΩΑΝΝΟΥ

στό μπουζούκι ὁ **ΝΙΚΟΣ ΜΠΡΟΥΜΑΣ**

20729 • διαφημιστική ρόδου 21285

ΠΡΟΟΔΟΣ - ΜΙΚΡΕΣ ΑΓΓΕΛΙΕΣ - ΠΡΟΟΔΟΣ - ΜΙΚΡΕΣ ΑΓΓΕΛΙΕΣ

ΠΩΛΗΣΕΙΣ

ΠΩΛΕΙΤΑΙ πλήρες ἐξοπλισμός ἐργαστηρίου Ζαχαροπλαστικής, σέ τιμή εὐκαιρίας καί ἐξασφαλισμένη πελατεία.—Πληροφορίες τηλ. 29787.

ΠΩΛΕΙΤΑΙ οἰκόπεδο γιά ξενοδοχείο, περίπου 900 τ. μ., δίπλα στήν παραλία τοῦ Ζεφύρου. — Πληροφορίες τηλ. 23403.

ΕΥΚΑΙΡΙΑ
ΠΩΛΕΙΤΑΙ οἰκόπεδον ἐπί τῆς ὁδοῦ Κέννεντυ τ.μ. 437 σέ τιμή εὐκαιρίας.
2ον ΟΙΚΟΠΕΔΟΝ εἰς χωρίον Τριάντα σέ πλατεία τ.μ. 2.000 μέ 25 μέτρα πρόσοψι.
3ον Κατάστημα εἰς πλατεία Ἁγίου Ἰωάννου, τ.μ. 100.
Πληροφορίες ὁδός Καρπάθου ἀρ. 20 κ. Τηλέμαχον Καβάδαν Τηλέφ. 22156.

ΣΤΟΠ! Πωλεῖται κτήμα στήν Κώ 4 στρεμμάτων, 5 χλμ ἀπ' τήν πόλη, ἀρτιο καίοικοδομήσιμο, περιτρυγυρισμένο ἀπό ἐπίσης ἀρτια καί οἰκοδομήσιμα κτήματα. Εἶναι ἀμφιθεατρικό μέ ἀπεριόριστη θέα καί βρίσκεται σέ περιοχή μέ μεγάλη ἐξέλιξη. Ἰδανική περίπτωση γιά τοποθέτηση χρημάτων. Μόνον 54 δρχ. τό τ.μ. Τηλ. 21—772, 12.30—1.30 μ.μ.

ΠΩΛΕΙΤΑΙ πλήρως ἐξοπλισμένο σουβλατζίδικο, ψησταριά, οὐζερί, ἰδανικό γιά οἰκογενειάρχη. Πληρ. τηλ. 26.625.

ΠΩΛΕΙΤΑΙ ἐπικερδής ἐπιχείρηση BAR ἐπί τῆς Ὀρφανίδου. Δεκταί προτάσεις μόνο σοβαραί. Πληροφορίες ΘΕΜ. ΣΟΦΟΥΛΗ 12 ἰσόγειο.

ΠΩΛΟΥΝΤΑΙ:
α) Ἑτοιμοπαράδοτο 3άρι διαμέρισμα 89 τ.μ. στήν Ἰαλυσό καί ἐπί τῆς κεντρικῆς Λεωφόρου Ρόδου—Ἀεροδρομίου.
β) Ὑπό κατασκευή διαμερίσματα 2.3 καί 4 δωματίων στή Ρόδο, πάροδος Ρόδου —Λίνδου, ἀρίστης κατασκευής καί σέ λογικές τιμές. Δεκτά δάνεια οἱουδήποτε Ταμείου.
γ) Οἰκόπεδο ἐκτάσεως 294, τ.μ. ἀρτιο καί οἰκοδομήσιμο οἰκοπεδικοῦ συνεταιρισμοῦ Χαλκιτών, σέ λογική τιμή.
Πληροφορίες: ΤΕΧΝΙΚΗ ΣΥΝΕΡΓΑΣΙΑ Ο.Ε. ΤΗΛ. 29143—29790.

ΠΩΛΕΙΤΑΙ ἡ ἐνοικιάζεται Καφετερία μέ πλήρη ἐξοπλισμό λόγω φόρτου ἐργασίας, σέ τιμή εὐκαιρίας.—Πληροφορίες τηλέφωνο 92994.

ΠΡΟΛΑΒΕΤΕ: Πωλεῖται ὑπό κατασκευή τριάρι διαμέρισμα τῶν 83 τ.μ. μέ ἀσανσέρ, σέ καλή τοποθεσία μέ θέα ἀπεριόριστη καί ἔχουν πρόσοψη ἐπί τοῦ δρόμου τά ὑπνοδωμάτια καί τό σαλόνι. Ἦταν 6 διαμερίσματα, ἔχουν πωληθεί τά 4 καί ἔχουν μείνει μόνο 2. Ἐλάτε λοιπόν νά προλάβετε. Δάνεια δεκτά.—Πληροφορίες τηλ. 24304.

ΠΩΛΟΥΝΤΑΙ οἰκόπεδα τῶν 404 τ.μ. ἀρτια καί οἰκοδομήσιμα μέ 50 ο)ο κάλυψη ἐπί τῆς ὁδοῦ Δημητρίου—Ἀναστασιάδη. Τιμές λογικές.—Πληροφορίες τηλ. 25564.

ΠΡΟΣΟΧΗ!!! Κτήμα 9 στρεμμάτων στή Κώ μέσα στήν πόλη καί μέ καταλληλότητα γιά ξενοδοχείο, πωλεῖται ὁλόκληρο ἡ τό μισό. Ἡ ζητεῖται συνέταιρος γιά ξενοδοχείο. Τηλ. 21—772, 12.30 1.30 μ.μ.

ΠΩΛΟΥΝΤΑΙ γκαρσονιέρες καί διαμερίσματα, στή Λεωφόρο Τριάντων—Κρεμαστής. Πληροφορίες, τηλ. 92697.

ΠΩΛΕΙΤΑΙ τουριστικό κατάστημα μέ πλήρη ἐξοπλισμό σέ τουριστική περιοχή.
Πληρ. τηλ. 34177

ΠΩΛΕΙΤΑΙ διαμέρισμα τριάρι γιαπί σέ τιμή εὐκαιρίας.
Πληρ. τηλ. 28236 ὥρες γραφείου.

ΠΩΛΕΙΤΑΙ οἰκόπεδο στή Ρόδο (περιοχή Καναμάτ) καί ἀγροτεμάχιο παραθαλάσσιο στό Γεννάδι. Τηλ. 0244, 43253.

ΠΩΛΕΙΤΑΙ οἰκόπεδο 3,50 στρέμματα στό 5ο χιλιόμετρο τῆς κεντρικῆς λεωφόρου Ρόδου—Λίνδου.
Πληρ. τηλ. 20512 καί 26119

ΕΥΚΑΙΡΙΑΙ
1) ΠΩΛΕΙΤΑΙ διαμέρισμα, πεντάρι, ἑτοιμον παρά τό ξεν. «ΘΕΡΜΑΙ» Μ2 135, πρός 37.000 δρχ. Μ2.
2) ΠΩΛΟΥΝΤΑΙ, δύο διαμερίσματα τεσσάρια, ἐπί προσόψεως, ἑτοιμοπαράδοτα, παραπλεύρως ξενοδ. «SOLEMAR», Μ2 120 καί 125 πρός 25.000 δρχ.)Μ2.
3) ΠΩΛΕΙΤΑΙ διαμέρισμα, ἡλιακόν, ἑτοιμο δι' ἄμεσον κατοίκησιν, πεντάρι, Μ2 130, ἐπί τῆς ὁδοῦ Κέννεντυ, πρός 37.000 δρχ. Μ2.
4) ΠΩΛΕΙΤΑΙ διαμέρισμα, ἰσόγειον, τριάρι, ἐπί τῆς ὁδοῦ Θεμ. Σοφούλη, Μ2 80 πρός 30.000 δρχ. Μ2.
ΠΛΗΡΟΦΟΡΙΑΙ: Γ. ΠΙΠΙΝΟΣ ΤΗΛ. 23895 — 20883.

ΠΩΛΕΙΤΑΙ ἐκτασις 4.014 μέτρων ὀπισθεν ἐργοστασίου Ἀφών Χούλη, εἰς στ' Ἀσγούρου 50 μέτρα ἀπό τόν δρόμο.
Πληροφορίες ὥρες καταστήματος 8—1.30. Τηλ. 23579.

ΠΩΛΕΙΤΑΙ ἡ ἐνοικιάζεται πρέσσα λασπώματος, τύπου REMA μέ μηχανή LUGERINI αὐτόματη σέ ἀρίστη κατάσταση.
Τηλ. 0244—22391.

ΠΩΛΕΙΤΑΙ ἐπιχείρηση Καφέ Μπάρ—Σάντου'ίτς, σέ τουριστική περιοχή ἑτοιμο διά λειτουργία.—Πληροφορίες κ. Τηλέμαχον Καβάδαν, ὁδός Καρπάθου ἀρ. 20, (Πρώην Χα'ί'λέ Σελασιέ), τηλ. 24940 ἡ 22156.

ΠΩΛΗΣΕΙΣ ΑΥΤΟΚΙΝΗΤΩΝ

ΠΩΛΕΙΤΑΙ αὐτοκίνητο Μερσεντές 200D Ντίζελ—πετρελαίου, κατάλληλο διά ταξί μεταχειρισμένο. Αὐτόματο, ὑδραυλικό τιμόνι, φουμέ τζάμια—καινούργιο ψυγείο, εὑρισκόμενον εἰς Τελωνείον Ρόδου. Πληροφορίες Κλεόβουλος Μαρτάκης Ἔμπωνα, τηλ. 0246—41201, ὥρες 8 π.μ.—11 μ.μ.

ΠΩΛΟΥΝΤΑΙ 2 Φόλξ—Βάγκεν φορτηγάκια ἀνοικτά ἐκτελωνισμένα. 1) Τό ἕνα μέ πινακίδες Ἀγροτικού, 2) τό ἄλλο χωρίς πινακίδες ἐκτελωνισμένο εὑρισκόμενα εἰς Ἔμπωνα. Πληροφορίες Κλεόβουλος Μαρτάκης Ἔμπωνα, τηλ. 0246—41201, ὥρες 8 π.μ.—11 μ.μ.

ΠΩΛΕΙΤΑΙ μηχανή SACHS — LOTUS ἠλεκτρονική, πέντε ταχυτήτων σέ ἀρίστη κατάσταση καί καλή τιμή. Ἐπίσης μία κινηματογραφική μηχανή προβολής μετά ὁθόνης. Πληροφορίες τηλ. 23324 ἀπό 4.30 μ.μ. μέχρι 9.00 μ.μ.

ΠΩΛΕΙΤΑΙ αὐτοκίνητο «Φολξ σβάγκεν» Ι.Χ. ἐπιβατηγό σέ καλή κατάσταση καί λογική τιμή. Πληρ. Ἐργατικά Ἁγίου Νικολάου 20 ἡ στό τηλ. 26.942.

ΠΩΛΕΙΤΑΙ αὐτοκίνητο VW MINI BUS μέ ξένο ἀριθμό.
Πληρ. τηλ. 27263.

ΠΩΛΕΙΤΑΙ φορτηγό αὐτοκίνητο Δ.Χ. μέ ἄδεια κυκλοφορίας ἡ μή, μάρκας MERCEDES 1932, δέκα τόννων σέ ἀρίστη κατάσταση. Πληρ. τηλ. 29534.

ΠΩΛΕΙΤΑΙ αὐτοκίνητο MERCEDES DIESEL σέ ἀρίστη κατάσταση, κατάλληλο γιά ταξί.
Πληρ. τηλ. 22871, 28313 ἡ 0244)51453.

ΠΩΛΕΙΤΑΙ GIAO CARELI μέ 428 χλμ. σχεδόν καινούργιο μέ 22.000 δρχ., λόγω ἀναχωρήσεως στό ἐξωτερικό. Πληρ. τηλ. 29.247 ἀπό τίς 6 π.μ. — 9 π.μ. καί τό βράδυ ἀπό τίς 6—10.

ΠΩΛΕΙΤΑΙ αὐτοκίνητο FIAT 128 τοῦ 1976. Τιμή 265.000
Πληροφορίες τηλ. 21.141 κ. ΔΗΜΗΤΡΗΣ

ΑΠΟ ΑΛΛΟΔΑΠΟ ΠΩΛΕΙΤΑΙ σέ καταπληκτική τιμή σκάφος τῆς CHRIS CRAFT μήκους 8 μέτρων μέ ψυγείο, κουζίνα, WC, ντούς, κρεββάτια γιά 5 ἄτομα, ραδιοτηλέφωνο 88 καναλιών, βυθόμετρο ἠλεκτρονικό, 2 μηχανές VOLVO PENTA 130 ἵππων ἑκάστη, ταχύτης 24 μίλια, φουσκωτή βάρκα καί ἀλλα ἀξεσουάρ. Τό σκάφος εἶναι στή θάλασσα, τιμή πωλήσεως 14.000 δολλάρια Η.Π.Α. Μικρές εὐκολίες. Πληρ. τηλ. 21198 κ. ΓΙΑΝΝΗ, ἀπό 4 μ.μ. ἕως 10 μ.μ.

ΔΙΑΦΟΡΑ

ΓΕΡΜΑΝΙΔΑ καθηγήτρια Γυμνασίου, παραδίδει μαθήματα γερμανικής σέ ἀρχαρίους καί προχωρημένους. Πληρ. τηλ. 27618 ἀπό 9—10 π.μ. καί 6—8 μ.μ.

ΜΑΘΗΜΑΤΙΚΟΣ παραδίδει μαθηματικά φυσική, χημεία κατ' οἶκον. Πληρ. τηλ. 20632.

ΠΑΡΑΔΙΔΟΝΤΑΙ μαθήματα Φυσικής, Χημείας, Μαθηματικών ἀπό 1ης Ἰουλίου, ἀπό τελειόφοιτο Φυσικό.—Πληροφορίες τηλ. 28770 καί 21661.

ΥΔΡΑΥΛΙΚΟΣ
Γιά κάθε σας ὑδραυλική βλάβη καί ἐγκαταστάσεις ἡλιακών θερμοσιφώνων, τηλεφωνήστε στό 22 329 ἡ 26412.

ΕΠΙΤΥΧΗΣ Βοταναθεραπεία. Χάνετε 5 κιλά σέ 3 μέρες. Βότανα γιά: Ἐξαφάνιση ρυτίδων, διπλοσάγωνο, τριχόπτωση, χολή, καρδιά, στομάχι, πέτρες νεφρών, ἀναιμία νεύρα συκώτι, ὑπέρταση, ρευματισμούς, ἀρθριτικά, ἀρτηριοσκλήρυνση, ἐνούρηση παιδιών, ξανάνιωμα τοῦ ὀργανισμοῦ καί πολλές ἄλλες παθήσεις.
Τηλ. 21—772, 12.30—1.30 μ.μ.

ΖΗΤΕΙΤΑΙ

Ζητεῖται νέος 25—30 ἐτών, γιά νά ἐργασθεί ὡς ὑπάλληλος Γραφείου ἐνοικιάσεως αὐτοκινήτων, γνωρίζων Ἀγγλικά καί Γερμανικά.—Πληροφορίες τηλέφωνο 20601.

ΖΗΤΕΙΤΑΙ δεσποινίς γιά τό ἀκτινολογικό ἐργαστήριο τοῦ ἰατροῦ Νικολάου Παπαγιαννοπούλου, μόνο γιά πρω'ί'νή ἀπασχόληση. Πληρ. Ἱεροῦ Λόχου 14, ἐναντι Ὀλυμπιακής. Τηλ. 27453.

ΖΗΤΕΙΤΑΙ οἰκιακή βοηθός στή περιοχή Τριαντών. Συστάσεις ἀπαραίτητες.—Πληροφορίες τηλέφωνο 22425.

ΖΗΤΕΙΤΑΙ σερβιτόρος καί λατζέρα. Πληρ. τηλ. 34096.

ΖΗΤΟΥΝΤΑΙ καλουπατζήδες, ἐργάτες καί κτίστες.
Πληρ. τηλ. 21902.

ΖΗΤΕΙΤΑΙ σερβιτόρος ἡ σερβιτόρα μέ προ'ύπηρεσία γιά καφετέρια SNAC BAR. Πληρ. τηλ. 26.831 καί 29.584.

ΖΗΤΟΥΝΤΑΙ σερβιτόροι καί βοηθοί σερβιτόρων σέ ἑστιατόριο πολυτελείας.
Πληρ. τηλ. 23247 ἀπό 9—1 μ.μ.

ΖΗΤΕΙΤΑΙ παρά κεντρικοῦ ἑστιατορίου, πεπειραμένος βοηθός σερβιτόρου καί λατζέρης ἡ λατζέρα διά ἀπασχόλησιν. Μισθός ἱκανοποιητικός. Τηλ. 27458 ἀπό ὥρας 11 π.μ. ἕως 15 μ.μ.

ΖΗΤΕΙΤΑΙ μπάρμαν σέ κεντρικό PUB DANSING καί ἕνας μουσικός (κιθάρα ἡ μπουζούκι).
Πληρ. τηλ. 22911.

ΖΗΤΕΙΤΑΙ μπάρ—γούμαν μέ καλές συστάσεις γιά PUB— DANCING σέ κεντρική τοποθεσία.
Πληρ. τηλ. 22911.

ΖΗΤΕΙΤΑΙ πωλητής μέ σχετική πεῖρα γιά κατάστημα γουναρικών στήν ὁδό Σωκράτους.
Πληρ. τηλ. 28052.

ΕΝΟΙΚΙΑΣΕΙΣ

ΕΝΟΙΚΙΑΖΕΤΑΙ διαμέρισμα 3 δωματίων καί λοιπών βοηθητικών χώρων ἐπί τῆς ὁδοῦ Παύλου Μελά ἀρ. 10.—Πληροφορίες τηλ. 20303.

ΕΝΟΙΚΙΑΖΕΤΑΙ κατάστημα 32 τ. μ. ἐπί τῆς ὁδοῦ Ἰωνος Δραγούμη 11. — Πληροφορίες τηλ. 26917 ἡ 28382.

ΕΝΟΙΚΙΑΖΕΤΑΙ γκαρσονιέρα ἐπί τῆς ὁδοῦ Λεμεσοῦ 27.—Πληροφορίες τηλ. 24543 ἀπό 10—12 π.μ. καί 5.30—7.30 μ.μ.

ΕΝΟΙΚΙΑΖΕΤΑΙ ἐπί τῆς ὁδοῦ Λίνδου 86, κατάστημα 200 Μ2 μέ ὑπόγειο 300 Μ2, πρώην ἔκθεση ἐπίπλων «ΞΥΛΟΤΕΧΝΙΚΗ» ΤΗΛ. 21.145 καί 26180.

ΕΝΟΙΚΙΑΖΕΤΑΙ ἀνεξάρτητη οἰκία στά Κρητικά ἀρ. 91.—Πληροφορίες τηλ. 24480.

ΕΝΟΙΚΙΑΖΟΝΤΑΙ ἐπιπλωμένο διαμερίσματα—Πληροφορίες τηλέφωνο 25447.

ΕΝΟΙΚΙΑΖΕΤΑΙ ἐπιπλωμένο δωμάτιον κοντά στήν Ἀκαδημία κατάλληλον γιά δύο σερβιτόρους. Τηλ. 27458, ὥρα 12—3.

ΕΝΟΙΚΙΑΖΕΤΑΙ ἐπιπλωμένο διαμέρισμα 2 ὑπνοδωματίων, σαλοτραπεζαρίας, καί λοιπών βοηθητικών χώρων, ἐπί τῆς λεωφόρου εἰς Κρεμαστήν. Τηλ. 23952 (ὥρες καταστημάτων).

ΕΝΟΙΚΙΑΖΕΤΑΙ ἡ ΠΩΛΕΙΤΑΙ μεγάλο κατάστημα 216 μ 2 μέ πατάρι ἐπί τῆς Λεωφόρου Ρόδου—Ἀεροδρομίου (πρόσωπο 16 μ, πρασιά 6 μ) στήν Ἰαλυσό, κατάλληλο γιά οἱαδήποτε χρήση, (ἔκθεση, SUPER — MARKET, ἑστιατόριο κλπ). Πληροφορίες τηλ. 29143— 29790.

ΕΝΟΙΚΙΑΖΕΤΑΙ μονοκατοικία στά Τριάντα. Πληροφορίες τηλ. 24362.

ΕΝΟΙΚΙΑΖΕΤΑΙ διαμέρισμα τριάρι ἐπί τῆς ὁδοῦ Στρατηγοῦ Ζήση 65. Πληρ. τηλ. 23.479.

ΕΝΟΙΚΙΑΖΕΤΑΙ διαμέρισμα πολυτελούς κατασκευής τεσσάρων δωματίων καί λοιπών βοηθητικών χώρων ἐπί τῆς συμβολής τῶν ὁδῶν Παναγ. Ροδίου καί Λεμεσσοῦ 17.
Πληρ. τηλ. 27084.

ΕΝΟΙΚΙΑΖΕΤΑΙ γκαρσονιέρα στήν ὁδό Δρακίδου 26 (περιοχή Μητροπόλεως). Πληρ. τηλ. 28.089.

ΕΝΟΙΚΙΑΖΕΤΑΙ ἀποθήκη 103 τ.μ. κατάλληλη καί γιά ἐργαστήριο ἐπί τῆς ὁδοῦ Μιχαήλ Πετρίδη Δ2. Πληρ. τηλ. 21.679.

ΕΝΟΙΚΙΑΖΕΤΑΙ διαμέρισμα τριών δωματίων καί λοιπών βοηθητικών χώρων σέ β' ὀροφο διωρόφου οἰκίας πανταχόθεν ἐλεύθερο. Πληρ. τηλ. 26822 ἀπό 9—2 μ.μ. καί 5—9 μ.μ.

ΕΝΟΙΚΙΑΖΕΤΑΙ διαμέρισμα τριών δωματίων ἐπιπλωμένον, ἡ δωμάτια, μία μονοκατοικία, ἐπίσης μία ἀποθήκη.
Πληροφορίες τηλ. 24879.

ΕΝΟΙΚΙΑΖΕΤΑΙ διαμέρισμα 87 μ2 εἰς τό κέντρο τῆς πόλεως, κατάλληλο καί διά γραφείο.
Πληροφορίες: Πιπίνος Γ. Τηλ. 23895 σέ ὥρες γραφείου καί 20.883.

ΕΥΧΑΡΙΣΤΗΡΙΟ

Ὅλους ὁδούς μας συμπαραστάθηκαν στό βαρύ πένθος μας γιά τόν θάνατο τοῦ λατρευτοῦ μας συζύγου, πατέρα, ἀδελφοῦ, θείου καί πάππου
ΔΗΜΗΤΡΙΟΥ ΧΡΥΣΑΝΘΑΚΗ
εὐχαριστοῦμε θερμά.
Ἡ σύζυγος Διονυσία, τά παιδιά: Γιάννης, Τσαμπίκα, Εὐάγγελος, Κυριακή, Νίκος, Αἰκατερίνη, Πέτρος, Ἀγγέλα, ὁ ἀδελφός Χρύσανθος, Χρυσανθάκης, τά ἐγγόνια, τά ἀνήψια.

ΣΥΓΧΑΡΗΤΗΡΙΑ

Στόν ἀγαπημένο μας ἐγγονό
ΒΑΣΙΛΗ ΓΑΒΡΙΗΛ ΡΟΔΙΤΗ
ποῦ εἰσήχθη στήν Ἀνωτάτη Οἰκονομικών Ἐπιστημών Θεσσαλονίκης, εὐχόμαστε ΚΑΛΗ ΠΡΟΟΔΟ.
Οἰκογ. Βασίλη Χατζησταυρίδη

ΣΥΓΧΑΡΗΤΗΡΙΑ

Στόν ἀγαπημένο μας ἀνηψιό
ΒΑΣΙΛΗ ΓΑΒΡΙΗΛ ΡΟΔΙΤΗ
ποῦ εἰσήχθη στήν Ἀνωτάτη Οἰκονομικών Ἐπιστημών Θεσσαλονίκης, εὐχόμαστε ΚΑΛΗ ΠΡΟΟΔΟ.
Οἰκογ. Θεοδ. Κουμουνδουρέα καί Παναγ. Πεπακωνσταντίνου

ΣΥΓΧΑΡΗΤΗΡΙΟ

Τόν ἀγαπητό μας φίλο
ΜΑΝΩΛΗ ΦΛΕΒΑΡΗ
ποῦ ἐπάξια πήρε τό πτυχίο τῆς Ἰατρικῆς τοῦ Πανεπιστημίου τῆς Ρώμης, θερμά συγχαίρομε καί τοῦ εὐχόμεθα καλή σταδιοδρομία.
Οἰκογ. Στεφάνου Γανωτάκη

Ἰατρική ἀνακοίνωση

Τό ὀδοντιατρεῖο τοῦ
κ. ΘΩΜΑ ΙΩ. ΣΩΤΡΙΛΛΗ
θά παραμείνει κλειστό
ἀπό 1) 30—8—82.

Ἀνακοίνωσις

ΝΑΥΤΙΛΙΑΚΗ ΕΤΑΙΡΕΙΑ ΛΕΣΒΟΥ
F)B «ΟΜΗΡΟΣ»
Γνωρίζομεν εἰς τό ἐπιβατηγόν κοινόν ὁτι τό πολυτελές
F)B «ΟΜΗΡΟΣ»
ἀναχωρεί ἑκάστη ΤΡΙΤΗ—ΠΕΜΠΤΗ—ΣΑΒΒΑΤΟ ὥρα 12.00
διά ΚΩ)ΚΑΛΥΜΝΟ)ΛΕΡΟ)ΠΑΤΜΟ)ΠΕΙΡΑΙΑ
Δεχόμεθα ἐπιβάτες καί ὀχήματα.
Εἰσιτήρια—Πληροφορίαι:
«ΕΡΥΘΡΑ ΘΑΛΑΣΣΑ»
Αμερικής 11—13 Τηλ. 27-721—22-460—22-683

ΨΥΧΟΕΡΕΥΝΗΤΡΙΑ ΠΝΕΥΜΑΤΟΘΕΡΑΠΕΥΤΡΙΑ



ΓΩΓΩ ΛΥΚΟΠΑΝΤΗ

Διπλωματοῦχος τῆς Παγκοσμίου Ὁμοσπονδίας Θεραπευτῶν Ἀγγλίας καί μέλος τοῦ Κέντρου Ψυχικῶν Ἐρευνῶν Λονδίνου καί τῆς Π.Ψ.Κ.Ε.Ε. δέχεται στό γραφεῖο της Λίνδου 7 Ρόδος τηλ. 26031.

Καί σᾶς περιμένει νά σᾶς καταπλήξει μέ τίς καταπληκτικές της δυνατότητες σέ όποιονδήποτε θέμα σᾶς ἀπασχολεῖ ἐπαγγελματικό, αἰσθηματικό, οἰκογενειακό κλπ.

Ψησταριά ΦΛΕΒΑΡΗ

ΚΡΕΜΑΣΤΗ

Γιά ὅλη τήν καλοκαιρινή σαιζόν θά σᾶς προσφέρουμε τά ἐκλεκτά τῆς κουζίνας μας.

Σπεσιαλιτέ μας τό κοτόπουλο καί θά σᾶς διασκεδάζει τό χαλκήτικο συγκρότημα

τοῦ ΧΡΗΣΤΟΥ ΧΑΤΖΗΓΙΑΝΝΗ

ΓΙΑ ΤΕΛΙΚΗ ΚΑΛΥΨΗ ΕΠΙΦΑΝΕΙΩΝ ΝΑ ΑΣΤΡΑΦΤΟΥΝ ΓΙΑ ΠΟΛΥ ΠΙΟ ΛΙΓΟ ΑΣΒΕΣΤΗ

Γιά νά εἶσαι βέβαιος, ὁτι ἔκανες καλή δουλειά στό σπίτι σου, στό ξενοδοχείο σου ΜΙΑ ΕΙΝΑΙ ἡ σωστή λύση νά δουλέψει ὁ ἐργολάβος σου.
ΟΧΙ πετρόσκονη, ἀλλά ΜΑΡΜΑΡΟΣΚΟΝΗ ἀπό γνήσιο μάρμαρο καί αὐτή εἶναι μόνο τῆς ΠΑΡΟΥ.
Ἀντιπρόσωπος Ρόδου:
ΒΑΣΙΛΗΣ ΑΠΟΣΤΟΛΟΠΟΥΛΟΣ
Τηλ. 28282 καί 28469
Κάθε 20 ἡμέρες ἀπό τό καράβι. Παρακαταθήκη πάντα καί γιά μικρές ποσότητες στήν Μάνδρα
ΥΙΩΝ ΣΠΑΝΟΥ & ΓΕΩΡΓΙΟΥ ΣΑΡΡΗ

Ἐπιπλώσεις ΕΜ. ΓΙΑΣΙΡΑΝΗ

Τὸ γνωστὸ μεγάλο κατάστημα εἶναι πάντα στὴ διάθεσή σας γιὰ κάθε εὐχάριστη στιγμή

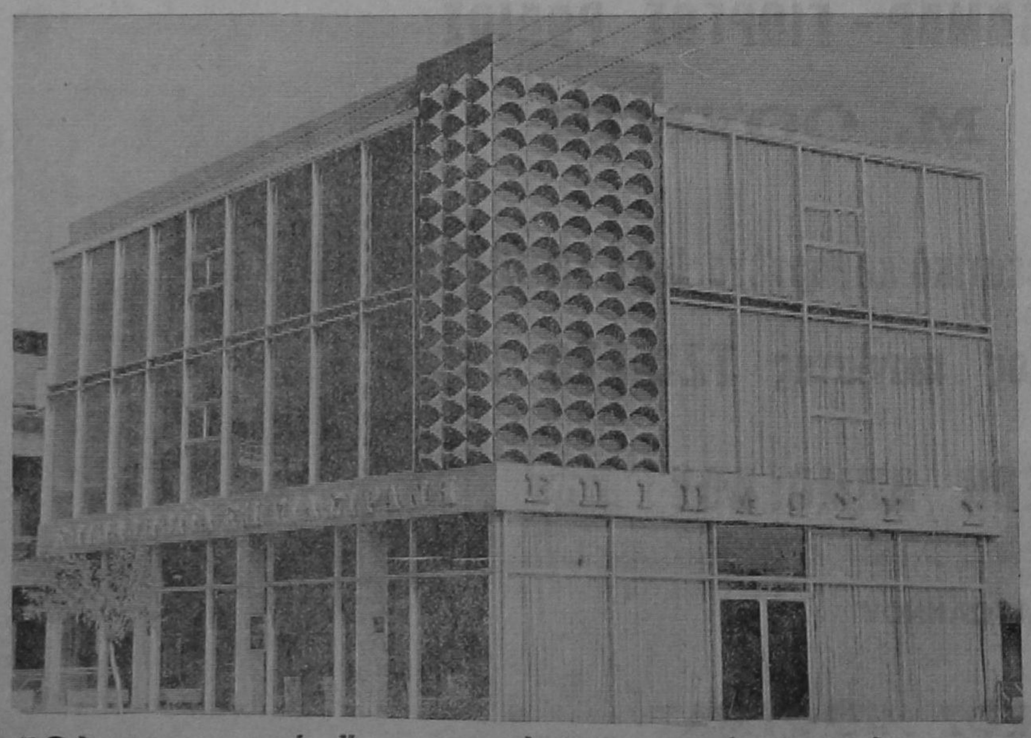

ΑΡΡΑΒΩΝΕΣ—ΓΑΜΟΥΣ—
ΕΠΙΠΛΩΣΗ ΤΟΥ ΚΑΙΝΟΥΡΓΙΟΥ
ΣΑΣ ΣΠΙΤΙΟΥ—ΑΝΑΝΕΩΣΗ ΤΗΣ
ΠΑΛΙΑΣ ΣΑΣ ΕΠΙΠΛΩΣΗΣ
ΟΠΩΣ ΠΑΝΤΑ ΔΙΑΘΕΤΟΥΜΕ
ΤΗΝ ΚΑΛΥΤΕΡΗ ΠΟΙΟΤΗΤΑ ΣΤΙΣ
ΧΑΜΗΛΟΤΕΡΕΣ ΤΙΜΕΣ

ΕΙΔΙΚΗ ΠΡΟΣΦΟΡΑ
ΣΑΛΟΝΙ ΚΟΜΠΛΕ - ΤΡΑΠΕΖΑΡΙΑ - ΚΡΕΒΑΤΟΚΑ ΜΑΡΑ & ΣΥΝΘΕΤΟ
Δρχ. 135.000

Δενδρινοῦ 62 - Τηλ. 21573

"Ολοι μας οἱ ὄροφοι ἀνανεωμένοι σᾶς περιμένουν νά διαλέξετε

ΕΚΠΤΩΣΕΙΣ

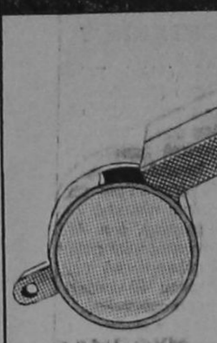

που... σφυρίζουν

ΑΛΜΠΟΥΜ	Δρχ.	150	Ποτηρόπανα	Δρχ.	50
Κασσέτες ΑΝΕΧ C 60	»	45	Ποτηρόπανα	»	35
Κασσέτες ΑΝΕΧ C 90	»	60	Καρὲ Ψυγείου	»	125
Ζυγαριές Μπάνου	»	680	Τραπεζομάνδηλα	»	500
Θέρμος Ἀγγλίας KST	»	380	Προσόφια Ἀμερικῆς	»	180
Σαμποάν Σούμικο 1 κιλ.	»	65	φοῦστες μοντὲρ. λινές	»	1.500
Πορτοφόλια γυναικεῖα	»	90	φοῦστες μίνι	»	350
Ξυπνητήρια Ρωσίας	»	500	φοῦστες βαμβακερὲς	»	500
Ντούζ ΡΟΜΠΟΤ	»	800	φοῦστες βαμβακερὲς	»	680
Παπούτσια φιλὲ γυν.	»	280	Ντέ - Πιὲς	»	700
Παπούτσια πάνινα γυν.	»	380	Φορέματα μοντέρνα	»	700
Μπλαούζα Ἰνδιάνα	»	190	Φορέματα Ἰταλίας	»	1.000
Μπλούζα καὶ Σάρτς	»	950	Μπλοῦζες ἀνδρικὲς	»	230
Φόρμες γυναικεῖες	»	450	Μπλοῦζες βαμβακερὲς	»	350
Μπουρνούζι φόρμα	»	990	Καέτσες πεταετέ	»	70
Φορέματα διάφορα	»	500	Κάλτσες βαμβακ.	»	180
Μαγιὸ γυν. ὁλόσωμο	»	700	Κάλτσες βαμβακ.	»	80
Σεντόνια Πολ. μονὰ	»	410	Σόρτς	»	420
Σεντόνια Πολων. διπλὰ	»	450	Πουτόφλες	»	330
Μαξιλαροθῆκες Πολ.	»	140	Σλὶπ	»	120
Σεντόνια Ἀμερικ. σέτ	»	1.800	Φανέλλα	»	120
Προσόφια Πολωνίας	»	130	Μπλουζάκια παιδικὰ	»	180
Προσόφια Πολωνίας	»	180	Πανταλόνια παιδικὰ	»	180
Προσόφια Πολωνίας	»	110	Παπούτσια παιδικὰ	»	50

Παντελαῖος

τα εχει ολα και συμφερει

Δ.Α.Ν.Ε.

Ἀνακοίνωση

Στὶς 30 Ἰουλίου λήγει ἡ προθεσμία τῆς πληρωμῆς τῆς ἀξίας τῶν νέων μετοχῶν.

Παρακαλοῦνται συνεπῶς οἱ μέτοχοι μέχρι τῆς ἡμερομηνίας αὐτῆς νὰ καταβάλουν τὴν ἀξίαν τῶν μετοχῶν γιὰ τὶς ὁποίες ἔχουν προεγγραφεῖ.

Μετὰ τὴν ἡμερομηνία αὐτὴ ἡ Ἑταιρεία θὰ διαθέσει τὶς μετοχὲς σὲ νέους μετόχους μὲ αὐξημένη τιμή.

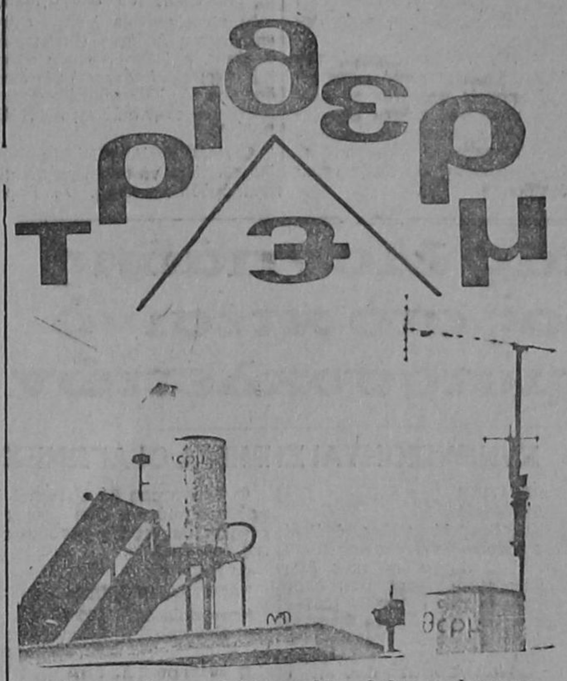

Ἀποφασίσατε νὰ βάλετε ἡλιακὸ θερμοσίφωνα; Τότε ἐπισκεφθεῖτε καὶ τὴν ἐκθεσή μας, Ἁγίας Λαύρας 61 γιὰ τὸ συμφέρον σας. Θὰ ἐκπλαγεῖτε ἀπὸ τὴν ποιότητα, ἔκταση τῶν συλλεκτῶν καὶ γιὰ τὴν ἀπόδοσή τους.

ΤΡΙΘΕΡΜ ΜΙΑ ΓΙΑ ΠΑΝΤΑ

Τηλὲφωνα:

Πρωΐ 22.914—Ἀπόγευμα 26.270

Για τροφιμα φρεσκα ευωδιαστα και νοστιμα διαλεξτε το δικο σας ψυγειο **Bosch**

Υπαρχουν πολλα μοντελα μονοθυρα και δυθυρα 3 και 4 αστερων με θερμοκρασια (−18°C) κατω απο το (0) μηδεν

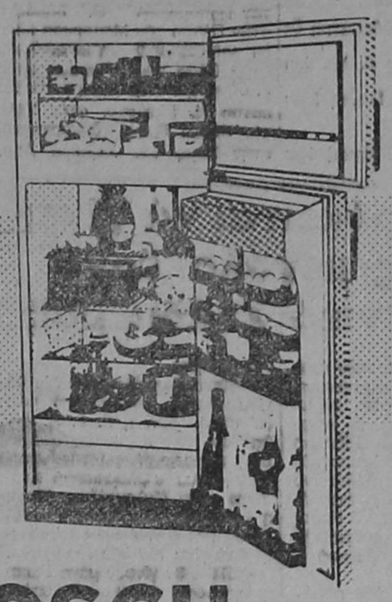

BOSCH

Για περισσοτερες πληροφοριες ενημερωθειτε απο τον συνεργατη μας

ΗΛΕΚΤΡΟΤΕΧΝΙΚΗ ΡΟΔΟΥ ΕΠΕ

ΚΑΡΠΑΘΟΥ 4—Τηλ. 28-597

COPACABANA

BIG SHOW

FIRST SHOW *10-12* — **SECOND SHOW** *12-2*



PHILIPPE GENTY

ΤΟ ΜΕΓΑΛΥΤΕΡΟ, ΤΟΠΙΟ ΠΡΩΤΟΤΥΠΟ

ΚΑΙ ΤΟ ΜΟΝΑΔΙΚΟ ΝΟΥΜΕΡΟ

Σ. ΟΛΟ ΤΟΝ ΚΟΣΜΟ.

ΓΙΑ ΠΡΩΤΗ ΦΟΡΑ ΣΤΗΝ ΡΟΔΟ

THE NOVAKS
LES RICARDS
LES KEY BROS

ΗCOPACABANA ΣΑΣ ΕΥΧΕΤΑΙ ΚΑΛΗ ΣΑΙΖΟΝ ΚΑΙ ΚΑΛΑ ΚΕΡΔΗ ΚΑΙ ΘΑ ΣΑΣ ΠΑΡΟΥΣΙΑΣΕΙ: ΤΖΕΝΗ ΒΑΝΟΥ — ΠΟΥΛΟΠΟΥΛΟ — ΜΗΤΡΟΠΑΝΟ — ΠΑΡΙΟ — ΔΟΥΚΙΣΣΑ—ΡΙΤΑ ΣΑΚΕΛΛΑΡΙΟΥ — ΧΡΙΣΤΙΑΝΑ — ΛΙΤΣΑ ΔΙΑΜΑΝΤΗ—ΠΙΤΣΑ ΠΑΠΑΔΟΠΟΥΛΟΥ ΚΑΙ ΒΟΣΚΟΠΟΥΛΟ

ΒΑΣΙΛΗΣ ΞΙΦΑΡΑΣ - ΑΦΕΣ ΣΕΡΓΥ

ΜΑΡΙΝΑ

ΕΥΗ ΤΖΑΒΑΡΑ

ΚΑΘΕ ΒΡΑΔΥ
Μαζί μὲ τὸ μεγάλο λαϊκό μας πρόγραμμα καὶ τὸ διεθνὲς SHOW
ΤΟ 14ΜΕΛΕΣ ΜΠΑΛΛΕΤΟ
ΒΑΣΙΛΗ ΜΕΤΑΛΛΙΝΟΥ
ΚΑΙ ΚΑΡΕΝ ΡΟΝΤΙΝΗ

ΦΡΙΝΗ ΔΗΜΗΤΡΙΑΔΟΥ—ΜΑΡΙΑ ΣΟΥΛΑ ΛΑΔΑ—ΑΤΖΕΛΑ—ΘΕΟΔΩΡΟΥ —ΛΥΝΤΙΑ ΤΣΑΚΙΡΗ—ΔΩΡΑ ΑΠΟΣΤΟΛΟΥ—ΠΕΤΡΟΣ ΧΡΗΣΤΙΔΗΣ —ΣΑΚΗΣ ΜΑΤΖΑΝΟΣ

ΚΑΙ Ο ΓΝΩΣΤΟΣ ΣΑΣ ΘΕΟΔΩΡΟΣ ΜΠΟΤΑΣΗΣ

ΚΑΛ. ΕΠΙΜ.: ΠΑΝ. ΒΗΧΟΣ
ΜΠΟΥΖΟΥΚΙ: ΓΙΩΡ. ΚΑΡΝΑΒΑΣ
Τιμὲς ἀλὰ κάρτ.
Οὐδεμία ὑπερτίμηση.

INERDEC 22671

THE MOST FAMOUS NIGHT CLUB IN GREECE

DANCING MUSIC 9-10 — TEL: 21744-20251 — ΧΟΡΕΥΤΙΚΗ ΜΟΥΣΙΚΗ 9-10

ΕΣΩΤΕΡΙΚΑΙ ΕΙΔΗΣΕΙΣ ΚΑΙ ΤΗΛΕΓΡΑΦΗΜΑΤΑ

Μὲ χτεσινὴ ἀνακοίνωσή της

ΤΟΝ κ. ΒΕΝΕΤΟΚΛΗ ΕΧΡΙΣΕ ΥΠΟΨΗΦΙΟ ΔΗΜΑΡΧΟ ΤΗΣ Η «ΝΕΑ ΔΗΜΟΚΡΑΤΙΑ»

Μὲ ἐπίσημη δήλωση τοῦ ἀρχηγοῦ της κ. Ἀβέρωφ ἡ «Νέα Δημοκρατία» ἀνακοίνωσε χτὲς ὅτι στὶς Δημοτικὲς ἐκλογὲς τῆς 17 Ὀκτώβρη θὰ ὑποστηρίξει τοὺς ἑξῆς ὑποψήφιους δημάρχους στὴ Δωδεκάνησο:

Στὴ Ρόδο τὸν κ. Δημήτρη Βενετοκλή

Στὴ Κάλυμνο τὸν κ. Χρ. Μαραγκό

Στὴ Λέρο τὸν κ. Γιάννη Μαυρούδη.

ΤΟ ΚΚΕ ΕΣΩΤ.

Ἐξ ἄλλου τὸ ΚΚΕ (ἐσωτ) ἐδωσε στὴ δημοσιότητα κατάλογο γιὰ τοὺς ὑποψήφιους δημάρχους ποὺ ὑποστηρίζει. Γιὰ τὰ Δωδεκάνησα τὸ ΚΚΕ (ἐσωτ.) ὑποστηρίζει στὴν Ἀστυπάλαια τὸν Κορφιὰ Σπ. ἔμπορο, στὴν Κάλυμνο τὸν Παπαμιχαὴλ Θ. δήμαρχο στὴν Πάτμο τὸν Μαυρουδὴ Μιχάλη συνταξιοῦχο γυμνασιάρχη, στὴν Κάσο τὸν Παπαγεωργίου Γ. δήμαρχο, στὴν Νίσυρο τὸν Παπάτσο Ν. δήμαρχο, στὴν Τήλο τὸν Καμμὰ Γρηγ. δήμαρχο καὶ στὴν Σύμη τὸν Χαβιαρὰ Δημ.

Δέν πρόκειται νά γίνει φέτος μεγάλο ἔργο στό Ἐθνικό Στάδιό μας

ΝΕΟΙ «πάγκοι» γιὰ τοὺς ἀναπληρωματικοὺς ποδοσφαιριστές, κατὰ τὸ πρότυπο τῶν εὐρωπαϊκῶν προδιαγραφῶν, κατασκευάζονται στὸ Ἐθνικὸ Στάδιο τῆς πόλης μας. Οἱ «πάγκοι» αὐτοὶ ἀποφασίστηκε νὰ κατασκευασθοῦν, ἐπειτα ἀπὸ τὶς ἐνοχλήσεις ποὺ δέχτηκε ἡ ΠΑΕ Ρόδος καὶ ἡ Ἐφορεία Σταδίου ἀπὸ τὴν ΕΠΑΕ, ἀπὸ πρωτάθλημα ποὺ ἐληξε.

—Ἡ ΕΠΑΕ, ἐπειτα ἀπὸ παραπονα ὁμάδων, εχε ζητήσει ὁπως οἱ «φιλοξενούμενοι» μὴ κάθονται κάτω ἀπὸ τὴν κερκίδα τῶν φιλάθλων, γιὰ νὰ μὴν ἐνοχλοῦνται.

ΟΙ ΝΕΟΙ «πάγκοι» γίνονται μπροστὰ ἀπὸ τὸν διάδρομο τῆς ἔξέδρας (στὸ τμῆμα ὁπου ὑπάρχει χορτοτάπητας), ἀπέχουν ἐλάχιστα μεταξύ τους καὶ εἶναι ἡμιυπόγειοι, σὲ τρόπο ὥστε νὰ μὴ κόβουν τὴν θέα τῶν φιλάθλων τῆς ἔξέδρας.

—Κανένα μεγάλο ἔργο δὲν θὰ γίνει φέτος στὸ Στάδιό μας. Κι' αὐτό, γιατὶ ἡ Γ. Γ. Α. δὲν ἔχει ἐπὶ τοῦ παρόντος οἰκονομική εὐχέρεια, λόγω τῆς κατασκευῆς τοῦ «Ὀλυμπιακοῦ Σταδίου» στὴν Καλογρέζα. Ἔτσι, ἡ προγραμματιζόμενη κατασκευὴ τοῦ «πετάλου» θὰ ἐπιδιωχθεῖ νὰ γίνει τὸν ἑπόμενο χρόνο.

ΦΕΤΟΣ θὰ γίνουν μόνο ἐλαιοχρωματισμοὶ ὁπου δὲν ὑπάρχουν, καθὼς καὶ ἡ ἀποπεράτωση ἑνὸς «θεωρείου» ποὺ προοριζόταν γιὰ τὴν τηλεόραση καὶ τώρα θὰ χρησιμοποιηθεῖ μάλλον γιὰ θέσεις ἐπισήμων ἢ δημοσιογράφων.

—Σημειώνεται ὅτι τὸ Στάδιο θὰ παραμείνει κλειστὸ μέχρι τὶς 15 Αὐγούστου, προκειμένου νὰ ...ξεκουραστεῖ ὁ χορτοτάπητας, ποὺ βρίσκεται σὲ ἱκανοποιητική κατάσταση τώρα, ὁπως λένε οἱ εἰδήμονες.

ΕΝΩΣΙΣ ΠΟΛΥΤΕΧΝΩΝ Ν. ΔΩΔ)ΣΟΥ

ΜΗΝΥΜΑ

Τοῦ Προέδρου τῆς Ἀνωτάτης Συνομοσπονδίας Πολυτέχνων Ἑλλάδος κ. ΙΩΑΝΝΟΥ ΜΠΕΡΝΙΤΣΑ, πρὸς τοὺς πολυτέχνους ὁλης τῆς Χώρας.

Ἀγαπητοὶ Συνάδελφοι Πολυτέχνοι,

Καὶ πάλι ἡ Ἀνωτάτη Συνομοσπονδία Πολυτέχνων Ἑλλάδος μὲ τὴν συμπαράταξη ὁλων των ὀργανώσεων —μελῶν της Χώρας ΓΙΟΡΤΑΖΕ! τὴν καθιερωμένη ἀπὸ τὴν Ἐκκλησία καὶ τὴν Πολιτεία κάθε χρόνο, τὴν πρώτη Κυριακὴ τοῦ Αὐγούστου, ἡμέρα τῆς Πολυτέκνης Οἰκογένειας καὶ γενικώτερα τῆς Ἑλληνικῆς Χριστιανικῆς Οἰκογένειας. Αὐτὴ ἡ ἡμέρα διατηρεῖ ἀμείωτη καὶ ἀδιαφιλονίκητη τὴν ἀξία της καὶ προσλαμβάνει ἰδιάζουσα Ἐθνικὴ σημασία διότι ἐκπέμπει τὸ νόημα καὶ φέρνει στὴ Μνήμη τῶν Πανελλήνων τὸ Μέγα Ἐθνικὸ Πρόβλημα, τὸ Δημογραφικό.

Ζοῦμε σὲ μιὰ ἐποχὴ διαρκῶν καὶ συνεχῶν ἀμφισβητήσεων γιὰ τοὺς ΘΕΣΜΟΥΣ καὶ ΔΕΣΜΟΥΣ.

Σήμερα περισσότερο ἀπὸ ποτὲ ἀλλοτε ἡ οἰκογένεια γενικῶς, καὶ ἡ πολυτεκνικὴ εἰδικώτερα, δείχνει ὁτι πράγματι περνᾶ ὑπαρξιακὴ κρίση.

Τὸ μεγάλο πλεονέκτημα τῆς οἰκογένειας κατὰ τὸ παρελθόν, ἡ ταν ἡ αὐτοδύναμη καὶ σὲ βάθος ἀντιμετώπιση τῶν πάσης φύσεως δυσχερειῶν, ἀντιξοοτήτων καὶ ἀναγκῶν διαβιώσεως μὲ τὸν πατέρα στὴ δουλειὰ καὶ τὴ Μάνα στὸ νοικοκυριό, τὰ παιδιὰ στὸ σπίτι.

Κατὰ τὴν διάρκεια τῶν τελευταίων δεκαετιῶν ἐπῆλθε τεράστια μεταβολή, ἡ οἰκογενειακὴ ἀτμόσφαιρα μετεβλήθη — οἱ οἰκονομικὲς συνθῆκες ζωῆς τῆς οἰκογένειας ἀπαιτοῦν καὶ τὴν συμβολὴ τῆς Μάνας γιὰ συμπλήρωση τῶν δαπανῶν διαβιώσεως τῆς οἰκογένειας μὲ ἀποτέλεσμα νὰ κατέρχεσαι τὸ σπίτι τῆς οἰκογένειας — **νὰ μειωθεῖ τὸ κύρος τῶν γονέων**— καὶ νὰ μένουν τὰ παιδιὰ στοὺς δρόμους ἀκαθοδήγητα, ἔρμαια τοῦ πρώτου τυχόντα κακοποιοῦ (κλοπὲς, δολοφονίες, ναρκωτικά, πορνεία).

Μέσα σ' αὐτὴ τὴν κατάπτωση καὶ σύγχιση δημιουργεῖται τὸ ἐρώτημα: μήπως φθάσαμε στὸ Λυκόφως τῆς οἰκογένειας;

Σήμερα ἀναμφισβήτητα περνᾶμε ἀπὸ μία καταπληκτικὴ ἠθικὴ ἀναστάτωση, ὁπου οἱ ἀξίες καὶ ἡ ἠθικὴ τῶν περασμένων γενεῶν βρίσκονται κάτω ἀπὸ κρίσιμα ἐρωτηματικά, γιὰ νὰ μὴν πῶ ὁτι ΧΛΕΥΑΖΟΝΤΑΙ.

Ἡ πίστη τῶν πατέρων μας, ποὺ μέχρι πρὶν λίγο πολλοὶ ἐπίστευαν ὁτι θὰ ἐναι ἀκλόνητη σὲ θεμελα τώρα δοκιμάζεται.

ΠΟΥ ΠΑΜΕ;

Ἐπὶ μισὸ καὶ πλέον ΑΙΩΝΑ ἡ Ἀνωτάτη Συνομοσπονδία Πολυτεκνων Ἑλλάδος, μαζὶ μὲ τὶς περιφερειακὲς ὀργανώσεις της ἀγωνίζεται καὶ διακονεῖ τὰ τῆς οἰκογένειας.

Κρούει τὸν κώδωνα τοῦ κινδύνου καὶ ἐκπέμπει SOS πρὸς ὁλες τὶς κατευθύνσεις.

Εἶναι ἀνάγκη — Ἐθνικὴ ἀνάγκη καιότητα ν' ἀγκαλιάσουμε καὶ πάλι τὴν οἰκογένεια.

Νὰ ἐπέμβει ἡ Πολιτεία, ὄχι μὲ λόγια, ἀλλὰ ἐνεργά, ὑπεύθυνα, μὲ τὴν παροχὴ ὁλων τῶν οἰκονομικῶν μέσων καὶ ὑπηρεσιῶν ποὺ θὰ μποροῦσαν νὰ ἐπιλύουν τὰ οἰκογενειακὰ προβλήματα. Πρέπει τὸ κράτος νὰ σταματήσει νὰ παίζει στὰ θέματα τῆς οἰκογένειας τὸν ρόλο τῆς σκληρῆς μητριᾶς. Ἦλθε ἡ ὥρα νὰ πάρει τὴν θέση τὸ φιλόστοργου γονέως. Νὰ δείξει ἀφοσίωση — αὐταπάρνηση καὶ θυσίες καὶ ἐπάνω ἀπὸ ὁλα νὰ σπεύσει νὰ δώσει τὸ Ἐπίδομα στὴ μεγάλη Ἀδικημένη ΜΑΝΑ.

Ἂς προλάβουμε τὴν ὁλοκληρωτικὴ κατάρρευση τῆς οἰκογένειας

Ἂς μὴ παριστάνουμε τοὺς ἀπαθεῖς θεατὲς καὶ ἂς προχωρήσουμε θαρραλέα στὴ λύση τοῦ Μεγάλου Ἐθνικοῦ Προβλήματος, τοῦ Δημογραφικοῦ μὲ πρῶτο Βῆμα τὸ ΕΠΙΔΟΜΑ ΤΗΣ ΜΑΝΑΣ.

Ὁ Πρόεδρος
ΙΩΑΝΝΗΣ ΜΠΕΡΝΙΤΣΑΣ
Ἐκ τοῦ Διοικητικοῦ Συμβουλίου ΕΠΝΔ
Ὁ Πρόεδρος
ΦΩΤΙΟΣ ΚΑΤΣΑΝΟΣ

Χτές τελευταία μέρα τῶν μεταγραφῶν

Τόν Ἀργυρόπουλο ἤ τόν Ἀλαφογιάννη «στόχευε» ἡ «Ρόδος»

ΤΕΛΕΥΤΑΙΑ μέρα χτές τῶν μεταγραφῶν καὶ ἡ ΠΑΕ Ρόδος συνεχίζει τὶς ἐπαφές καὶ διαπραγματεύσεις της γιὰ τὴν ἀπόκτηση ἑνὸς ἀκόμα ποδοσφαιριστὴ μεταξὺ τοῦ ἀμυντικοῦ τοῦ ΠΑΟ Ἀργυροπούλου ἢ τοῦ γκολκήπερ τῆς ΑΕΚ Ἀλαφογιάννη.

—Μέχρι πάντως τὴν ὥρα τοῦ «κλεισίματος» τῶν φύλλων τῆς Κυριακῆς δὲν ὑπῆρχε κάτι τὸ συγκεκριμένο ἀπὸ πλευρᾶς τῆς ΠΑΕ Ρόδος. Σημειώνεται, ὁτι κατὰ τὴν ἐπίσκεψή του, προχτὲς στὴν Ἀθήνα, τοῦ ἐκπροσώπου τῆς «Ρόδου» κ. Κώστα Ντουβῆ ἔγιναν οἱ πρῶτες ἐπαφὲς καὶ κρούσεις. Πιὸ εὐκολη, ὡστόσο, ἐθεωρεῖτο ἡ μεταγραφὴ τοῦ Ἀλεφογιάννη, δεδομένου ὁτι ἡ ΑΕΚ τὸν παραχωρεῖ μετὰ τὴν ἀπόκτηση τοῦ Ἀρβανίτη.

Ἀντίθετα ἡ μεταγραφὴ τοῦ Ἀργυροπούλου τουλάχιστον μέχρι προχτὲς φαινόταν «δύσκολη», γιατὶ τὸν παίχτη εἶχε ζητήσει προηγουμένα ὁ Ἀπόλλωνας Ἀθηνῶν καὶ μάλιστα ὁ κ. Βαρδινογιάννης δὲ ἐδειξε καμιὰ ἀντίδραση.

● Ἀπὸ πλευρᾶς πάντως τῆς ΠΑΕ Ρόδος μεγαλύτερη βαρύτη τα θὰ δινόταν στὴν ἀπόκτηση τοῦ Ἀργυρόπουλου, χωρὶς ὅμως τελικὰ νὰ ἀποκλείεται ἡ περίπτωση ἀπόκτησης τοῦ Ἐλαφογιάννη σὰν «ἐναλλακτικὴ» λύση στὴν «περίπτωση Δοξάκη» (Πάντως ὁ Δοξάκης, ποὺ θὰ βρίσκεται στὴν Κῶ μέχρι τὴν ἐπιστροφή της ὁμάδας ἀπὸ τὴν Ὁλλανδία ἔθεσε τὸν ἑαυτό του στὴν διάθεση τῆς ΠΑΕ Ρόδος).

Ο ΠΑΝΑΘΗΝΑΪΚΟΣ δὲν εἶναι διατεθειμένος νὰ παραχωρήσει σὲ καμιὰ ὁμάδα τὸν Καψῆ. Ὁ κ. Βαρδινογιάννης, μάλιστα, χαμογελοῦσε ὅταν τοῦ ἔγινε σχετικὴ πρόταση ἀπὸ τὴν ΠΑΕ Ρόδος.

Ο κ. ΝΤΟΥΒΗΣ

Μέλος τῆς Ἐφορευτικῆς ἐπιτροπῆς ποὺ θὰ διενεργήσει τὶς ἐκλογὲς στὴν ΠΑΕ ἐκλέχτηκε κατὰ τὴν προχτεσινὴ γεν. συνέλευσή της ὁ κ. Κώστας Ντουβῆς. Τὸ γεγονὸς αὐτὸ σὲ συνδυασμὸ μὲ ὁρισμένα καλὰ λόγια ποὺ ἀκούστηκαν γιὰ τὴν «Ρόδο» στὴν συνέλευση, καταδεικνύει ὁτι οἱ δημόσιες σχέσεις της βρίσκονται σὲ καλὸ δρόμο.

—Κατὰ τὴν γενικὴ συνέλευση λέχθηκε, ὁτι ὁ Γ.Γ.Α. κ. Κουλούρης ἔχει ὑποσχεθεῖ τὴν χορήγηση στὴν ΕΠΑΕ ἑνὸς ποσοστοῦ ἀπὸ τὰ ἔσοδα τοῦ ΠΡΟ—ΠΟ, ποὺ θὰ μοιράζεται **στὶς ΠΑΕ.** Ἂν τὸ ποσοστὸ αὐτὸ (2—3ο)ο) δοθεῖ στὶς ΠΑΕ, τότε οἱ περισσότερες ἀπ' αὐτὲς, μεταξὺ τῶν ὁποίων καὶ ἡ ροδίτικη, θὰ «ἀναπνεύσουν» κάπως οἰκονομικά..

Ὁ Ἠλίας Μοντιάδης δεύτερος στό χτεσινό ἀγώνα μοτοσυκλετῶν

ΣΥΝΕΧΙΖΟΝΤΑΙ ΣΗΜΕΡΑ ΟΙ ΑΓΩΝΕΣ

ΠΑΡΑ ΤΗΝ ΖΕΣΤΗ ποὺ ἐπικρατοῦσε χτὲς τὸ πρωΐ στὸ ἀεροδρόμιο τῶν Μαριτσῶν, περισσότερα ἀπὸ 2.000 ἄτομα συγκεντρώθηκαν ἐκεῖ καὶ παρακολούθησαν τοὺς ἀγῶνες ταχύτητας μοτοσυκλετῶν, ποὺ θὰ συνεχιστοῦν καὶ σήμερα τὸ πρωΐ, μὲ ἔναρξη στὶς 10.

● Ἐγιναν συνολικὰ τρεῖς ἀγῶνες, μὲ ξεχωριστὲς κατηγορίες «μηχανῶν». Κάθε ἀγώνας, διάρκειας μισῆς ὥρας, παρουσίασε τὸ ξεχωριστὸ δικό του ἐνδιαφέρον, καθὼς ὁλοι οἱ ἀναβάτες προσπάθησαν νὰ διακριθοῦν, μὲ ἀποτέλεσμα νὰ μὴ φεῖδονται σὲ ρίσκο... ἐργοστάσιο.

ΡΟΔΙΤΙΚΗ ΔΙΑΚΡΙΣΗ

Ὁ Ἠλίας Μοντιάδης, ὁ Ροδίτης μοτοσυκλετιστὴς ποὺ δὲν ὑστερεῖ σὲ τίποτα ἀπὸ τοὺς Ἀθηναίους συνάδελφούς του, στὴν κατηγορία τῶν «νορμάλ» (251—550 κ. ἐκ.) μὲ ἐλάχιστη διαφορὰ ἀπὸ τὸν πρώτο (Σ. Τσαλίκη). Θὰ πρέπει νὰ σημειωθεῖ, ὅμως, ὁτι ὁ Μοντιάδης μετὰ τὸ πέρας τοῦ ἀγώνα κατέθεσε ἔνσταση στὴν Γραμματεία, ὑποστηρίζοντας ὁτι ἡ «μηχανὴ» τοῦ Τσαλίκη δὲν ἦταν «νορμάλ», δηλαδὴ δὲν ἦταν ὁπως κατασκευάστηκε ἀπὸ τὸ ἐργοστάσιο.

● Ἡ ἔνσταση θὰ ἐξεταστεῖ ἀφοῦ προηγούμενα γίνει σήμερα τεχνικὸς ἔλεγχος τῆς μοτοσυκλέτας τοῦ Τσαλίκη.

ΟΙ ΝΙΚΗΤΕΣ ΚΑΘΕ ΚΑΤΗΓΟΡΙΑΣ

Κατηγορία 201—205 κ. ἐκ.

1) Νούμερο 3 Β. Γεωργιακόπουλος (Γιαμάχα ΤΖζ 250), γῦροι 25.

2) Νούμερο 2 Σ. Τσαλίκης (Γιαμάχα ΤΖ 250), γῦροι 25.

3) Νο 11 Δ. Παπανδρέου (Γιαμάχα ΤΖ 250 G), γῦροι 24.

4) Νο 5 Γ. Μπουρνιάς (Γιαμάχα ΤΖ 250), γῦροι 24.

5) Νο 10 Β. Γουρουνάς (Γιαμάχα ΤΖ 250), γῦροι 24.

6) Νο 7 Κ. Ρουμπάνης (Γιαμάχα ΤΖ 250), γῦρ. 23.

● Στὴν κατηγορία αὐτὴ ἔτρεξαν καὶ οἱ ἀδελφοὶ Μοντιάδη, οἱ ὁποῖοι ἐγκατέλειψαν, λόγω μηχανικῆς βλάβης. Ἐπίσης πῆρε μέρος καὶ ὁ Ροδίτης Ι. Ρεπανάς, ὁ ὁποῖος κατέλαβε τὴν 10η θέση μὲ 22 γῦρους. Ἔτρεξε μὲ «Σουζούκι 250» καὶ μὲ τὸ νούμερο 46.

ΚΑΤΗΓΟΡΙΑ ΝΟΡΜΑΛ ΑΠΟ 251—550 Κ.Ε.

1) Νο 1 Σ. Τσαλίκης (Γιαμάχα 350 LC), γῦροι 23.

2) Νο 10 Ἠλ. Μοντιάδης (Γιαμάχα 550), γῦρ. 23

3) Νο 11 Α. Βασιλείου (Γιαμάχα 350), γῦρ. 23

4) Νο 26 Κ. Κουρδουνάκης (Γιαμάχα 350), γῦρ. 23.

5) Νο 8. Μ. Σαββαΐδης (Παγεωργίου 350 LC), γῦρ. 23

6) Νο 3 Θ. Παπαγεωργίου (Γιαμάχα 350 RD), γῦρ. 23.

Ο ΡΟΔΙΤΗΣ Ἀλέξης Κωνσταντινίδης ἤρθε 11ος μὲ 22 γῦρους.

ΚΑΤΗΓΟΡΙΑ ΑΝΩ ΤΩΝ 451 Κ.Ε.

1) Νο 2 Δ. Παπανδρέου (Γιαμάχα ΤΖ 750), γῦροι 25.

2) Νο 1 Κ. Παπαγεωργίου (Παγεωργίου 500), γῦρ. 25.

3) Νο 46 Μ. Σπυλιώτης (Χόντα 900), γῦρ. 24.

4) Νο 48 Θ. Καραγιάννης (Χάρης 1.000), γῦρ. 23

5) Νο 5 Β. Γιαννούλης (Σουζούκι 500), γῦρ. 23

6) Νο 49 «Καπρόλας» (Καβασάκι 1.000), γῦρ. 23 τοῦ ροδίτικου τμ.

Ο Σ. ΜΟΝΤΙΑΔΗΣ κατατάγηκε 11ος μὲ 22 γύρους.

● Στοὺς ἀγῶνες πῆρε μέρος καὶ ἕνας μοτοσυκλετιστὴς τῆς Ἀστυνομίας Πόλεων, ὁ κ. Γ. Μπέκιος, ὁ ὁποῖος ἤρθε 21ος στὴν κατηγορία «νορμάλ» καὶ 15ος στὴν μεγάλη κατηγορία (ἀνω τῶν 451 κ. ἐκ.).

ΣΗΜΕΡΑ

Σήμερα — δεύτερη μέρα τῶν ἀγώνων, προβλέπεται μεγαλύτερη κοσμοσυρροή, λόγω κυρίως τῆς ἀργίας τῆς Κυριακῆς. Οἱ ἀγῶνες θὰ ἀρχίσουν στὶς 10 καὶ θὰ τελειώσουν γύρω στὶς 1 τὸ μεσημέρι.

Εἴμαστε ὅλοι στρατευμένοι

➡ ΣΥΝΕΧΕΙΑ ΑΠΟ ΤΗΝ 1η ΣΕΛΙΔΑ

δείχνουν πόσο «ἀξιόπιστη» εἶναι ἡ «Γνώμη» καὶ πόσο «ἀκατατόπιστοι» εἶναι οἱ πληροφοριοδότες της. Πρέπει ὅμως νὰ ἐπαναλάβω γιὰ ἄλλη μιὰ φορὰ κάτι ποὺ φαίνεται πὼς οὔτε ἡ «Γνώμη», οὔτε οἱ «σκληροὶ» τῆς Ν.Δ. δὲν θὰ μπορέσουν ποτὲ νὰ καταλάβουν: Ὁτι δηλαδὴ ἐμεῖς οἱ Βουλευτὲς τοῦ ΠΑΣΟΚ δὲν κάνουμε διαφήμιση τοῦ ἔργου μας οὔτε αὐτοπροβολή. Προσφέρουμε τὶς ὑπηρεσίες μας μὲ συναίσθηση εὐθύνης καὶ μὲ πραγματικὸ ἐνδιαφέρον καὶ ἀγάπη γιὰ τὸν τόπο καὶ τοὺς ἀνθρώπους του. Δὲν κάνουμε φτηνὴ πολιτικὴ καὶ δὲν κυνηγᾶμε τὸ σταυρό γι' αὐτὸ εἴναι στὸ πρόγραμμά μας νὰ τὸν καταργήσουμε. Ἔτσι καὶ δὲν βγαίνουμε τὴν ὁλλη μέρα στὸν Τύπο γιὰ νὰ ποῦμε τί εἴπαμε ἢ τί κάναμε. Μᾶς ἀρκεῖ ὁτι κάνουμε τὸ καθήκον μας ἀπέναντι στὸ Λαό. Εἶναι αὐτὸ μιὰ καινούργια ἀντίληψη τῆς πολιτικῆς ποὺ οἱ παλαιοκομματικοὶ στὴν νοοτροπία οὔτε θέλουν, οὔτε μποροῦν νὰ τὴν καταλάβουν. Εἶναι πρόβλημα δικό τους.

Ἀθήνα 29)7)1982
Μὲ τιμὴ
ΓΙΩΡΓΟΣ ΧΙΩΤΑΚΗΣ
Βουλευτὴς Δωδεκανήσου

Ἡ Γεωργοένωση Δωδεκανήσου

➡ ΣΥΝΕΧΕΙΑ ΑΠΟ ΤΗΝ 1η ΣΕΛΙΔΑ

γιατὶ πρόκειται περὶ προβλημάτων ποὺ θὰ ἔχουν σοβαρὲς ἐπιπτώσεις σ' ὁλους τοὺς Συνεταίρισμένους.

Γιατὶ γιὰ τὴ διαχείριση τοῦ 1980 περίμεναν 2 χρόνια γιὰ νὰ ζητήσουν ἀπαλλαγὴ καὶ τώρα γιὰ 2 μῆνες βιάζονται πρὶν νὰ γίνουν οἱ ἐκλογὲς μὲ τὸν Νόμο 1257)82.

Ἂς ἔχουν ὅμως ὑπ' ὄψη ὁτι οἱ ἀποφάσεις τῆς παρούσας Γεν. Συνέλευσης θὰ θεωρηθοῦν ἄκυρες ἂν ὄντως προκύψουν διαχειριστικὲς ἀνωμαλίες ἀπὸ τὸν ἔλεγχο ποὺ θὰ διενεργηθεῖ ἀπὸ τὰ Νέα Συμβούλια. Καὶ ἔσται ἡ ἐσχάτη πλάνη χεῖρων τῆς πρώτης.

Εὐχαριστῶ γιὰ τὴν φιλοξενία
ΣΑΒΒΑΣ Γ. ΠΑΠΑΓΕΩΡΓΙΟΥ

Πεθαίνουν τά συντριβάνια

➡ ΣΥΝΕΧΕΙΑ ΑΠΟ ΤΗΝ 1η ΣΕΛΙΔΑ

ἀπαγορευτικῶν πινακίδων!

Τὰ συντριβάνια αὐτά, ἔχουν παλιὰ ἱστορία καὶ σύγχρονη ὁμορφιά. Λίγη στοργὴ δημοτική εἶναι ἀπαραίτητη καὶ δικαιολογημένη. Τὰ συντριβάνια αὐτὰ προσθέτουν κάλλος κι' ἀφαιροῦν μονοτονία. Ἂν τὰ συντριβάνια πεθαίνουν ἀπὸ δίψα καὶ βρώμα, θὰ φταίει ἡ στείρα νοοτροπία μας.

Θ. ΜΠΟΓΙΑΝΝΟΣ

Σκοτώθηκε 15χρονος

➡ ΣΥΝΕΧΕΙΑ ΑΠΟ ΤΗΝ 1η ΣΕΛΙΔΑ

τοῦ 15χρονου Στρατᾶ, ἀπὸ τοὺς δικούς του, προκάλεσε σκηνὲς πόνου καὶ θρήνου, ἐνῶ ὁλη τὴ νύχτα τὸ Νοσοκομεῖο ἦταν ἀνάστατο.

➡ Ἔτσι χτὲς ἕνας ἄλλος νεαρός, ἔπεσε θῦμα τῶν τροχῶν καὶ γράφτηκε στὴ λίστα τῶν ἀδικοχαμένων, ποὺ πρέπει συνεχῶς νὰ θυμοῦνται ὅσοι ὁδηγοῦν, καὶ ἰδίως αὐτοὶ ποὺ τρέχουν σὰν τρελλοί.

ΠΟΝΤΙΚΟΙ ΠΟΥ ΦΟΒΙΖΟΥΝ ΚΑΙ ΤΙΣ ...ΓΑΤΕΣ

ΛΕΥΚΩΣΙΑ, 31 (ΑΠΕ).— Μυριάδες ποντικοὶ στὴν κατεχόμενη περιοχὴ τῆς Ἀμμοχώστου, εἶναι τόσο μεγάλοι καὶ ἐπιθετικοί, ποὺ ἔχουν τρομοκρατήσει, ὄχι μόνο τοὺς κατοίκους τῆς περιοχῆς, ἀλλὰ καὶ τοὺς γάτους.

ΕΥΧΕΤΗΡΙΑ

Στὴν ἀγαπητή μας ἀνηψιὰ ΧΑΡΙΣΤΟΥΛΑ ΕΜΜΑΝΟΥΗΛ ΧΑΤΖΗΜΑΝΩΛΗ ποὺ πῆρε τὸ πτυχίο της μὲ ἄριστα στὴν Ἀρχιτεκτονικὴ Σχολὴ τῆς Γένοβας εὐχόμαστε καλὴ σταδιοδρομία.

Οἱ θεῖοι της
Γιῶργος καὶ Σταματία Μιαούλη

ΜΝΗΜΟΣΥΝΑ

Τελοῦμεν τὴν Δευτέραν 2αν Αὐγούστου καὶ ὥραν 8ην πρωΐ στὸν Ἱερὸν Ναὸν Ταξιάρχου Νεκροταφείου, 40ήμερο μνημόσυνο ὑπὲρ ἀναπαύσεως τῆς ψυχῆς τοῦ λατρευτοῦ μας υἱοῦ, ἀδελφοῦ καὶ θείου

ΔΗΜΗΤΡΙΟΥ ΚΑΤΣΑΡΟΥ

Ἡ μητέρα Ἀντιόπη,
τὰ ἀδέλφια: Γιῶργος—Ἄννα, Ἰάκωβος—Ἄννα, τὰ ἀνήψια καὶ οἱ λοιποὶ συγγενεῖς.

Τελοῦμεν τὴν Τετάρτην 4ην Αὐγούστου καὶ ὥραν 8ην πρωΐ στὸν Ἱερὸν Ναὸν Ἁγίας Εἰρήνης Ὀρφανοτροφείου Θηλέων 3ετὲς μνημόσυνο ὑπὲρ ἀναπαύσεως τῆς ψυχῆς τοῦ λατρευτοῦ μας συζύγου, πατέρα, υἱοῦ καὶ ἀδελφοῦ

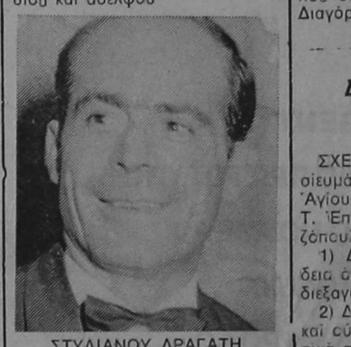

ΣΤΥΛΙΑΝΟΥ ΔΡΑΓΑΤΗ

Τὰ παιδιά: Φωτεινή, Δημήτρης, ἡ μητέρα, τὰ ἀδέλφια καὶ οἱ λοιποὶ συγγενεῖς.

ΜΝΗΜΟΣΥΝΟΝ

Τελοῦμεν τὴν Τετάρτην 4ην Αὐγούστου καὶ ὥρα 7.30 πρωινὴ εἰς τὸν Ἱερὸ Ναὸ Ταξιάρχου τῆς κοινότητας Ἰαλυσοῦ ἐτήσιο μνημόσυνο ὑπὲρ ἀναπαύσεως τῆς ψυχῆς τοῦ λατρευτοῦ καὶ ἀλησμονήτου μας παιδιοῦ καὶ ἀδελφοῦ



ΣΤΕΡΓΟΥ ΚΑΡΑΜΙΧΑΛΗ
ἐτῶν 25

Οἱ πονεμένοι γονεῖς του Μιχάλης—Μαρία, τὰ ἀδέλφια Σταμάτης, Ἀνθούλα, Γιάννης, Μαρία, Ἀναστάσιος Σταυρούλα καὶ οἱ λοιποὶ συγγενεῖς.

Κάθε...

ΚΥΡΙΑΚΗ ΣΤΑ ΔΩΔΕΚΑΝΗΣΑ

...μὲ τό χαμόγελο τοῦ Θ. ΜΠΟΓΙΑΝΝΟΥ

★ Σήμερα Κυριακὴ πρώτη Αὐγούστου γιορτάζει ἡ Ἁγία Σολομονή, καὶ τὰ ἑφτὰ παιδιά της, γνωστὰ ὡς ἑφτὰ Μακαββαῖοι. Τοὺς ἑφτὰ Μακαββαίους καὶ τὴν μητέρα τους γιορτάζουν σήμερα οἱ πολύτεκνοι τῆς Δωδεκανήσου. Ὥρα ἑφτὰ τὸ πρωΐ θὰ γίνει στὴν ἐκκλησία Νεοχωρίου ἀρχιερατικὴ λειτουργία χοροστατοῦντος τοῦ Μητροπολίτου μας Σπυρίδωνα. Στὶς ἑφτὰ ἡ ὥρα τὸ βράδυ θὰ γίνει στὸ Μαντράκι «πανα'ϊ'ρι» γιὰ ὁλους τοὺς Ροδίτες μὲ δωρεὰν ἀναψυκτικὰ καὶ πλούσια λαχειοφόρο ἀγορά. Θὰ παραβρεθοῦν ἡ κ. Νομάρχης, ὁ κ. Δήμαρχος, οἱ βουλευτὲς τοῦ ΠΑΣΟΚ, οἱ οἰκογένειες τῶν πολυτέκνων καὶ οἱ φίλοι τῶν πολυτέκνων. Ἡ φιλαρμονικὴ τοῦ δήμου καὶ τὸ χορευτικὸ συγκρότημα τοῦ Λυκείου Ἑλληνίδων θὰ παίξουν καὶ θὰ χορέψουν γιὰ τοὺς παραβρισκομένους.

★ Ἡ Θαλασσινὴ Πύλη, ὁπως ἔγραψε ἡ «Πρόοδος» κινδυνεύει. Μετὰ τὸ δημοσίευμά μας ἡ Ἐφορεία Ἀρχαιοτήτων Δωδεκανήσου ζήτησε ἀπὸ τὴν Τροχαία Ρόδου νὰ κλείσει ἡ πύλη γιὰ τὰ τροχοφόρα. Θὰ περιμένουμε τὴν ἀπάντηση τοῦ Διοικητῆ τῆς Τροχαίας καὶ φίλου μου κ. Σφήκα, Ἐὰν δὲν κλείσει αὐτὴ ἡ πύλη σύντομα, θὰ πέσει σύντομα! Πὰς προφήτης μὲ τὰ Χριστόν, χρηστὸς ἄνθρωπος!

★ Οἱ Δημοτικὲς Ἐκλογὲς τοῦ Ὀκτωβρίου πλησιάζουν καὶ οἱ ὑποψήφιοι δήμαρχοι διαλέγουν τοὺς ὑποψήφιους δημοτικοὺς σύμβουλους. Ἀπὸ τὴν ποιότητα τῶν δημοτικῶν συμβούλων θὰ ἐξαρτηθεῖ τὸ μελλοντικὸ ἔργο στὸ Δήμο μας. Πολλοὶ μεγάλοι ἄντρες ἔγιναν καὶ παράμειναν μεγάλοι, ὄχι ἐπειδὴ εἶχαν δαιμόνιο διοικητικὸ πνεῦμα, ἀλλὰ κυρίως ἐπειδὴ εἶχαν τὴν ἱκανότητα νὰ διαλέγουν ἱκανοὺς συμβούλους. Ἂς τὸ ἔχουν αὐτὸ ὑπόψη τους οἱ ὑποψήφιοι δήμαρχοι. Μὲ χαιρετοῦρες καὶ τεμενάδες δὲν λύνονται τὰ πολλὰ καὶ δύσκολα προβλήματα τοῦ τόπου μας. Δήμαρχος καὶ Δημοτικὸ Συμβούλιο πρέπει νὰ διαθέτουν μόρφωση εὐρεία, κύρος παραδεκτό, ὀρεξη γιὰ δουλειά, συνείδηση τῆς ἀποστολῆς τους καὶ ἀγάπη γιὰ τὸν ἀμόρφο λαό καὶ ἱστορικὸ τόπο μας.

★ Ξανάρχισαν οἱ πυρκαγιὲς στὰ δάση μας Ἡ σημερινὴ φτωχειὰ σὲ