ΙΔΙΟΚΤΗΤΗΣ - ΔΙΕΥΘΥΝΤΗΣ
ΓΕΩΡΓΙΟΣ ΔΙΑΜΑΝΤΙΔΗΣ
ΕΤΟΣ ΙΔΡΥΣΕΩΣ: 1949

ΠΡΟΟΔΟΣ

Ἀνεξάρτητος ἡμερησία πρωϊνὴ ἐφημερίς ἐκδιδομένη ἐν Ρόδῳ

ΓΡΑΦΕΙΑ • ΤΥΠΟΓΡΑΦΕΙΑ
ΠΡΩΤΗ ΠΑΡΟΔΟΣ ΚΑΝΑΔΑ
ΤΗΛΕΦΩΝΑ: Συντάξεως 27.356
Δογ)ρίου 24.539

Ἀριθμός φύλλου 10.054, τιμή φύλλου δρχ. 10

ΤΡΙΤΗ 3 ΑΥΓΟΥΣΤΟΥ 1982

Ἔγκλημα κατά τοῦ λαοῦ καὶ τοῦ ἔθνους οἱ ἐμπρησμοὶ

Δύο ἄνδρες κάηκαν ζωντανοί μέσα στό δάσος τοῦ Διόνυσου

ΑΘΗΝΑ, 2 (ΑΠΕ).—
Μεγάλη σύσκεψη ἀρμοδίων Ὑπουργῶν, τῆς ἡγεσίας τῶν Ἑνόπλων Δυνάμεων, Νομαρχῶν καὶ ἄλλων ὑπηρεσιακῶν παραγόντων πραγματοποιήθηκε στίς 6.30 μ.μ. στό Πεντάγωνο. Μετά τήν σύσκεψη ἐκδόθηκε ἡ ἀκόλουθη κυβερνητική ἀνακοίνωση:

«Οἱ πυρκαγιές πού ἐκδηλώθηκαν χτές, ὅπως προκύπτει ἀπό τήν μελέτη ὅλων τῶν συγκεντρωθέντων στοιχείων, (ταυτοχρόνως ἔναρξη, πολλαπλές ἑστίες πυρκαγιῶν, ἀεροφωτογραφίες), ἦσαν ἀποτέλεσμα προμελετημένης ἐνέργειας. Τά μέτρα τά ὁποῖα ἐφαρμόσθηκαν, μέ βάση τά ὑφιστάμενα σχέδια, καθώς καί ἡ ὑπάρχουσα ἑτοιμότητα ἐξασφάλισαν τήν προστασία τῶν κατοικημένων περιοχῶν καί τήν ἀποφυγή ἀνθρωπίνων θυμάτων (πλήν δύο πού βρέθηκαν τυχαῖα στήν φωτιά), τόν περιορισμό τῆς ἐπέκτασης τῶν ἑστιῶν καί τήν γρήγορη κατάσβεση μεγάλου ἀριθμοῦ πυρκαγιῶν. Ὅλα αὐτά, παρά τίς ἰδιαίτερα δυσμενεῖς καιρικές συνθῆκες, (ταχύτητα ἀνέμου 50 χλμ τήν ὥρα).

Οἱ 20 ἑστίες πυρκαϊῶν πού ἐκδηλώθηκαν χθές σ' ὅλη τήν Ἑλλάδα εἴτε ἔχουν κατασβεστεῖ εἴτε ἐλέγχονται πλήρως. Ὑφίστανται οὐσιαστικά σήμερα πυρκαϊ' ἑς στίς περιοχές Δερβενίων Κορινθίας καί Γυθείου Λακωνίας, οἱ ὁποῖες ἀντιμετωπίζονται. Οἱ ζημιές περιορίστηκαν στήν κατασκευή δασῶν καί μικρῶν γεωργικῶν ἐκμεταλλεύσεων. Ἡ κατασκευή κατοικιῶν εἶναι σχεδόν μηδενική. Ἡ καμμένη ἔκταση ἀνέρχεται στήν Ἀττική σέ 22.000 περίπου στρέμματα, στήν Λακωνία σέ 15.000 στρέμματα, στήν Κορινθία σέ 20.000 στρέμματα.

Ἡ κυβέρνηση ὀφείλει νά ἐξάρει τήν συμβολή τῶν πολιτικῶν, τῶν στρατιωτικῶν, τῶν ἀστυνομικῶν ἀρχῶν καί τήν συμμετοχή τῶν κατοίκων στήν ἀντιμετώπιση τῶν πυρκαϊῶν.

Οἱ ἁρμόδιες ἀρχές καταβάλλουν συντονισμένες προσπάθειες γιά τήν ἐπισήμανση καί σύλληψη τῶν ἐνόχων γιά τούς ὁποίους ἐξαγγέλθηκε ἤδη ἐπικήρυξη 10.000.000 δρχ.

Μέ βάση τίς ἐμπειρίες τού τε λευταίου 24ώρου, προσδιορίστηκαν καί συμπληρωματικά μέτρα, τόσο γιά τήν πρόληψη ὅσο καί γιά τήν ἀποτελεσματικώτερη ἀντιμετώπιση παρομοίων καταστάσεων. Ἡ ἀντιμετώπιση ἐνεργειῶν ὅπως οἱ χτεσινές, πού ἀποτελοῦν ἔγκλημα κατά τοῦ λαοῦ καί τοῦ ἔθνους βρίσκει τήν ἀμέριστη καί ἐνεργό συμπαράσταση τοῦ λαοῦ καί τῶν φορέων του.

ΔΥΟ ΚΑΜΜΕΝΟΙ

ΣΤΟ Διόνυσο στό βάθος τῆς ρεματιᾶς, πού κατεστράφη πλήρως ἀπό τήν φωτιά βρέθηκαν σήμερα τό πρωϊ', δύο ἀπανθρακωμένα πτώματα ἀνδρῶν, ὅπως διαπιστώθηκε, πρόκειται γιά τόν Χρ. Α. Βέρεκα, 54 ἐτῶν, κάτοικο Δροσιᾶς καί τόν Ἰταλό φίλο του Τιφάρκα Σερτιναβίκο, 62 ἐτῶν.

ΣΥΝΕΧΕΙΑ ΣΤΗΝ 6 ΣΕΛΙΔΑ ➤

Ἄθλιοι ἐμπριστὲς προσπάθησαν νά κάψουν τ' Ἀφάντου

ΠΕΝΤΕ ἑστίες φωτιᾶς ἐγιναν αἰτία νά κινητοποιηθεῖ ἡ Πυροσβεστική καί ἡ Δασική Ὑπηρεσία, γιά τήν κατάσβεσή τους στό χωριό Ἀφάντου χτές.

—Πολύ περίεργες καί ὑποπτες χαρακτηρίστηκαν οἱ συνθῆκες πού ἐκδηλώθηκαν οἱ φωτιές χτές στήν περιοχή Ἀφάντου.

Συγκεκριμένα μέσα σέ διάστημα 5 ὡρῶν περίπου, σέ τακτά χρονικά διαστήματα, σέ 5 διαφορετικά σημεία τῆς Ἀφάντου ἔπεσαν φωτιές πού ἀπό ὅ,τι ὑποθέτουν οἱ Ἀρχές, πρέπει νά εἶναι ἔργο κακοηθέστατων καί ἀσυνείδητων ἐμπρηστῶν. Ὁ χρόνος πού μεσολαβοῦσε ἀπό τή μιά φωτιά στήν ἄλλη, καί οἱ ἀποστάσεις, δημιουργοῦν ὑποψίες ὅτι οἱ φωτιές δέν ἦταν τυχαίες, ἀλλά ὅτι πρόκειται γιά ἐμπρησμούς.

Συγκεκριμένα στίς 10.20 δύο αὐτοκίνητα τῆς Δασικῆς Ὑπηρεσίας καί δύο τῆς ΠΥΡ, εἰδοποιήθηκαν νά σβήσουν φωτιά, πού ἔπιασε στήν περιοχή τοῦ Γκάλφ Ἀφάντου.

Εἴκοσι λεπτά ἀργότερα, εἰδοποιήθηκε ξανά ἡ ΠΥΡ, νά σβήσει ἄλλη φωτιά στήν περιοχή Ἀφάντου στή θέση «Ἁγ. Ἀνδρέας». Στή περιοχή αὐτή πήγαν ἀμέσως δύο ὀχήματα τῆς Δασικῆς Ὑπηρεσίας καί δύο τῆς ΠΥΡ

—Στίς 14.10 ἀναψε φωτιά πίσω ἀπό τό Νεκροταφεῖο τοῦ χωριοῦ Ἀφάντου, στήν θέση «Μάρτυρα» καί κατευθυνόταν στά σπίτια τοῦ χωριοῦ, ἀλλά καί πάλι ἡ ἐπέμβαση τῆς Δασικῆς Ὑπηρεσίας καί τῆς ΠΥΡ, ἀπομάκρυναν τόν κίνδυνο.

Ἀργότερα στίς 15.15 στήν περιοχή «Ἀτσιπάρ» τοῦ ἰδίου χωριοῦ ἔπεσε φωτιά ἀπό ἄγνωστη αἰτία τήν ὁποία ἔσβησαν καί πάλι οἱ ὁμάδες τῆς ΠΥΡ καί τῆς Δασικῆς Ὑπηρεσίας.

Ἔτσι ὁ συνολικός ἀπολογισμός τῆς ἔκτασης πού κάηκε ἀπό τίς χτεσινές φωτιές, ὑπολογίζεται σέ 50 στρέμματα, ἐνῶ θεωρεῖται εὐτύχημα, ἡ ἐγκαιρη ἐπέμβαση τῶν δύο ὑπηρεσιῶν ΠΥΡ καί Δ. Υ. Διαφορετικά θά εἶχεν καεῖ καί ἡ μισή περιοχή τ' Ἀφάντου.

Ἀνακρίσεις ἐνεργεῖ ἡ Διεύθυνση Δασῶν καί ἡ ΠΥΡ, πού πιστεύουν ὅτι οἱ χτεσινές φωτιές ἦταν ἐμπρησμοί.

Ἐνῶ φάρευε στήν Κατταβιά

Ψαροντουφεκάς προσβλήθηκε ἀπό τή νόσο τῶν δυτῶν

Τόν ἔστειλαν μ. ἀεροπλάνο στήν Ἀθήνα

ΕΝΩ ΨΑΡΕΥΕ προχτές τό ἀπόγευμα μέ ψαροντούφεκο καί ἑκανε καταδύσεις χρησιμοποιώντας φιάλες ὀξυγόνου στήν περιοχή Κατσαβιᾶς, ὁ 27χρονος Μανώλης Κ. Παπαγεωργίου, κάτοικος Ρόδου (Καναμάτ 100), προσβλήθηκε ἀπό τή νόσο τῶν δυντῶν.

★ Ὁ Παπαγεωργίου, ὁ ὁποῖος εἶναι ἐρασιτέχνης ψαρᾶς καί δύτης, εἶχε μείνει στό βυθό γύρω στήν μιά ὥρα σέ βάθος περίπου 50 μέτρων. Ὅταν τοῦ τελείωσε τό ὀξυγόνο, βγῆκε ἀπότομα στήν ἐπιφάνεια καί τότε ἔνοιωσε ὅτι εἶχε παραλύσει ἀπό τή μέση καί κάτω. Ἐφοδιάστηκε ξανά μέ γεμάτες φιάλες καί ξανακατέβηκε στό ἴδιο βάθος, ὅπου ἔνοιωσε καλύτερα καί ἄρχισε νά ξανανε βαίνει σιγά—σιγά, γιά νά τοῦ πέρασει.

ΤΕΛΙΚΑ ὅμως ξαναβγῆκε στήν ἐπιφάνεια βιαστικά, ὁπότε βγαίνοντας στήν παραλία ἔνοιωσε παράλυτο τό ἕνα του πόδι. Ἀμέσως μεταφέρθηκε στό Νοσοκομεῖο ὅπου διαπιστώθηκε ἀπό τόν ἐφημερεύοντα γιατρό κ. Γιάννη Παναγιώτου, ὅτι προσβλήθηκε ἀπό τή νόσο τῶν δυντῶν.

★ Ἀμέσως ὁ γιατρός ἐπεκοινώνησε μέ τό Λιμεναρχεῖο γιά νά στείλει τόν Παπαγεωργίου στήν Κάλυμνο ὅπου ὑπάρχει θάλαμος ἀποπίεσεως πού εἶναι ὁ μοναδικός τρόπος θεραπείας τῆς νόσου, πρίν ὅμως περάσουν 24 ὧρες ἀπό τήν ὥρα πού θά προσβληθεῖ ὁ ἀσθενής.

ΔΕΝ ΔΙΑΤΕΘΗΚΕ κανένα σκάφος ὅμως γιά νά γίνει ἡ μεταφορά του στήν Κάλυμνο καί ἔτσι ὁ γιατρός ἀναγκάστηκε νά τηλεφωνήσει στήν Ἀθήνα καί νά παρα

ΣΥΝΕΧΕΙΑ ΣΤΗ ΣΕΛ. 6 ➤

Σέ ὑψηλά ἐπίπεδα ἡ τουριστική κίνηση

Η ΡΟΔΟΣ ΦΙΛΟΞΕΝΟΥΣΕ ΧΤΕΣ 35.521 ΤΟΥΡΙΣΤΕΣ

Μεγάλα «νούμερα» φέτος στήν Κῶ

ΣΤΑ ΙΔΙΑ (ὑψηλά) ἐπίπεδα τῆς περασμένης βδομάδας κυμαίνεται αὐτές τίς μέρες ἡ τουριστική κίνηση τοῦ νησιοῦ μας. Σύμφωνα μέ τά στοιχεία πού ἔδωσε χτές στήν δημοσιότητα ἡ Διεύθυνση Τουρισμοῦ Δωδεκανήσου, στό νησί μας ἐφιλοξενοῦντο χτές 35.521 τουρίστες, ἀπό τούς ὁποίους οἱ 34.220 ἦσαν ἀλλοδαποί καί οἱ ὑπόλοιποι 1.301 ἡμεδαποί. Μιά βδομάδα νωρίτερα καί συγκεκριμένα στίς 27 Ἰουλίου, ὁ συνολικός ἀριθμός τουριστῶν πού φιλοξενοῦσε ἡ Ρόδος ἦταν 35.608 (34.559 ἀλλοδαποί καί 1.049 ἡμεδαποί).

● Ἡ τουριστική κίνηση τῶν ἡμερῶν εἶναι ἀνώτερη τῆς ἀντίστοιχης τῶν προηγούμενων ἐτῶν 1978, 79, 80 καί 1981. Εἰδικώτερα ἡ κίνηση κατά τά προαναφερθέντα ἔτη ἦταν ἡ ἑξῆς:

1978: Ἀλλοδαποί 27.030, ἡμεδαποί 1.452 (Σύνολο 28.482).
1979:: Ἀλλοδ. 30.758, ἡμεδ. 975 (Σύνολο 31.733).
1980: Ἀλλοδ. 31.794, ἡμεδ. 890 (Σύνολο 32.684).
1981:: Ἀλλοδ. 33.539, ἡμεδ. 1.000 (Σύνολο 34.539).

ΜΕΓΑΛΑ «ΝΟΥΜΕΡΑ» ΦΕΤΟΣ ΣΤΗΝ ΚΩ

Μεγάλα «νούμερα» παρουσιάζονται φέτος στήν τουριστική κίνηση τῆς Κῶ, πού ἔχει καταρρίψει κάθε προηγούμενο ρεκόρ. Χτές ἐφιλοξενοῦντο στό γειτονικό νησί 10.068 ἀλλοδαποί καί 421 ἡμεδαποί τουρίστες. Συνολικά, δηλαδή, βρίσκονταν στό νησί τοῦ Ἱπποκράτη 10.484 ἐπισκέπτες.

● Ἡ τουριστική κίνηση τῆς Κῶ τά προηγούμενα ἑτη παρουσιαζόταν ὡς ἑξῆς:

1978: Ἀλλοδ. 3.424, ἡμεδ. 358 (Σύνολο 3.782).
1979: Ἀλλοδ. 4.129, ἡμεδ. 327 (Σύνολο 4.456).
1980: Ἀλλοδ. 5.398, ἡμεδ. 925 (Σύνολο 6.323).
1981: Ἀλλοδ. 6.644, ἡμεδ. 738 (Σύνολο 7.282).

Σέ ἀνοικτή ρήξη Νομαρχία καί Δῆμος Ρόδου

Ο δήμαρχος κ. Βενετοκλῆς ἀπέρριψε σύσταση τῆς νομάρχου κ. Συνοδινοῦ

Δέν δέχθηκε νά δοθεῖ σέ δρόμο τό ὄνομα τοῦ Νικηφόρου Μανδηλαρᾶ

Ὁ δήμαρχος Ρόδου κ. Βενετοκλῆς ἀπέρριψε σύσταση τῆς Νομάρχου κ. Συνοδινού νά δοθεῖ σέ ἕνα δρόμο τῆς πόλης μας τό ὄνομα τοῦ ἀγωνιστῆ τῆς Δημοκρατίας Νικηφόρου Μανδηλαρᾶ, γιά τόν ὁποῖον ὑπάρχουν σοβαρές ἐνδείξεις, ὅτι ἐκτελέστηκε στή Ρόδο ἀπό ὀργανα τῆς χούντας, ἐνῶ προσπαθοῦσε νά δραπετεύσει στό ἐξωτερικό. Ἡ νομάρχης κ. Συνοδινού μέ τό ὑπ' ἀριθμ. Δ.Ε. 11684)28—7—82 ἐγγραφό της εἶχε συστήσει στόν κ. Βενετοκλῆ νά τιμήσει ὁ Δήμος Ρόδου τόν ἀείμνηστο Μανδηλαρᾶ — ὁ τάφος τοῦ ὁποίου βρίσκεται στό Νεκροταφεῖο τῆς πόλης μας— δίνοντας τό ὄνομά του σ' ἕνα δρόμο τῆς πόλης μας.

Ὁ δήμαρχος ὅμως μέ τήν δικαιολογία ὅτι ἡ ἐνέργειά του αὐτή θά μποροῦσε ... «νά παρεξηγηθεῖ» ἀπέρριψε τή σύσταση τῆς κ. Συνοδινού καί μετάθεσε τό θέμα τῆς ὀνομασίας τῶν ἀνώνυμων δρόμων τῆς πόλης μας γιά μετά ... τίς δημοτικές ἐκλογές.

Η ΑΠΑΝΤΗΣΗ

Ἡ ἄρνηση τοῦ κ. Βενετοκλῆ νά δεχθεῖ τή σύσταση τῆς κ. Νομάρχου περιέχεται στήν παρακάτω ἔγγραφη ἀπάντησή του.

Ἀπαντῶντας στό Δ.Ε 11684) 28—7—82 ἐγγραφό σας, σᾶς γνωρίζουμε ὅτι τό θέμα τῆς ἀπονομῆς τιμῆς στούς ἀγωνιστές τῆς Ἐλευθερίας καί τῆς Δημοκρατίας τῆς πρόσφατης καί παλαιότερης ἱστορίας τοῦ τόπου μας, μέ τήν ὀνομασία διαφόρων δημοτικῶν δρόμων καί πλατειῶν ἔχει ἀπασχολήσει κατά καιρούς τήν Διοίκηση τοῦ Δήμου καί ἔχουν δοθεῖ ὀνόματα σέ ἑκατό περίπου ἀνώνυμους δρόμους τῆς νέας πόλης.

Ἀπομένουν ἀκόμη περίπου ὀγδόντα ἀνώνυμοι δρόμοι γιά τούς ὁποίους θά ἐπιληφθεῖ τό νέο Συμβούλιο πού θά προκύψει ἀπό τίς προσεχεῖς Δημοτικές ἐκλογές καί τοῦτο διότι δέν ἐπιθυμοῦμε νά δοθεῖ ἡ ἐντύπωση ὅτι, ἡ ἐνέργεια αὐτή θ' ἀποβλέπει σέ πολιτικά ὀφέλη.

Ὁ Δήμαρχος
Δημήτρης Βενετοκλῆς

Στά πλαίσια πανελλαδικῆς κινητοποίησης

Οἱ μεσιτέμποροι Ρόδου ἀποφασίζουν σήμερα γιά ἀπεργία τήν Πέμπτη

Ἡ ΕΓΣΔ θά ἀναλάβει τίς πωλήσεις τῶν γεωργικῶν προϊόντων

ΟΙ ΜΕΣΙΤΕΜΠΟΡΟΙ τῆς Ρόδου θά συνέλθουν σήμερα σέ σε νική συνέλευση, προκειμένου νά ἀποφασίσουν τήν κάθοδο τους σέ ἀπεργία, μεθαύριον Πέμπτη, στά πλαίσια πανελλαδικῆς κινητοποίησης τοῦ κλάδου τους, μέ τήν ἀπόφαση τοῦ ὑπουργοῦ Ἐμπορίου νά μειώσει τά ποσοστά κέρδους τους.

★ Θεωρεῖται σχεδόν βέβαιο, ὅτι ὅλοι οἱ μεσιτέμποροι τῆς Χορδρικής Λαχαναγοράς Ρόδου θά ἀποφασίσουν ὑπέρ τῆς ἀπεργίας. Ἡ ἀπεργία, πάντως, τῶν χονδρεμπόρων τῆς Ἀθήνας (Λαχαναγορά Ρέντη) θά εἶναι ἀόριστης διάρκειας. Δέν ἀποκλείεται νά παρθεῖ τέτοια ἀπόφαση καί στήν Ρόδο, ἀν καί μιά σημαντική μερίδα τῶν μεσιτεμπόρων εἶναι ὑπέρ τῆς 24ωρης ἤ 48ωρης προειδοποιητικῆς ἀπεργίας ἐπί τοῦ παρόντος. Μάλιστα, ὁρισμένοι μεσιτέμποροι θά ζητήσουν νά ἐπισκεφθεῖ ἀντιπροσωπεία τους τήν κ. Νομάρχη γιά νά τῆς ἐκθέσει πῶς ἔχει τό πρόβλημα τό δικό τους. Οἱ μεσιτέμποροι ὑποστηρίζουν συγκεκριμένα, ὅτι οἱ χονδρέμποροι τῆς Ἀθήνας ἐπαιρναν μέχρι τώρα 12ο)ο ἐνῶ αὐτοί μόνο 10ο)ο ὡς μικτό κέρδος. Μέ τήν μείωση τοῦ ποσοστοῦ σέ 7 καί 5ο)ο κατά περίπτωση, αὐτοί πού ζημιώνονται περισσότερο εἶναι οἱ Ροδίτες καί ὄχι οἱ Ἀθηναῖοι πού κάνουν μεγάλο τζίρο, λόγω τῆς διακίνησης ἑκατοντάδων τόνων προϊόντων.

ΘΑ ΔΡΑΣΤΗΡΙΟΠΟΙΗΘΕΙ Η Ε.Γ.Σ. ΔΩΔ)ΣΟΥ

Στό μεταξύ, ἡ ΕΓΣΔ μέ χτεσινή ἀνακοίνωσή της, τονίζει ὅτι θά ἀναλάβει αὐτή τήν διεκπεραίωση τῶν προϊόντων τῶν παραγωγῶν κατά τίς ἡμέρες τῆς ἀπεργίας.

★ Ἡ ἀνακοίνωση τῆς ΕΓΣΔ, μέ χτεσινή ἡμερομηνία, ἀναφέρει τά ἑξῆς:

«Τό διοικητικό συμβούλιο τῆς Ε.Γ.Σ. Δωδεκανήσου συνήλθε τήν Δευτέρα 26 τρέχοντος σέ εἰδική συνεδρίαση γιά νά ἐκτιμήσει τήν κατάσταση πού δημιουργήθηκε μετά τήν ἐξαγγελία τῶν νέων κυβερνητικῶν μέτρων ὑπέρ τοῦ ἀγρότη στόν τομέα τῆς διακίνησης καί ἐμπορίας ὁπωρολαχανικῶν (ἀγορανομική διάταξη 47)82) καί νά λάβει μέτρα γιά τήν ἀντιμετώπιση ὁποιασδήποτε ἐκτακτης ἀνάγκης πού θά μποροῦσε νά δημιουργηθεῖ ἀπό τίς θανή ἀντίδραση τῶν μεσιτεμπόρων. Στήν συνεδρίαση του αὐτή τό διοικητικό συμβούλιο ἐκανε τίς ἑξῆς διαπιστώσεις κι' ἐκτιμήσεις:

1) Ὅτι οἱ κυβερνητικές ἀποφάσεις ἀποτελοῦν σωστά μέτρα πρός τήν σωστή κατεύθυνση κι' ἐξυγιαίνουν πράγματι τό κύκλω

ΣΥΝΕΧΕΙΑ ΣΤΗ ΣΕΛ. 6 ➤

Τό βράδυ τῆς Κυριακῆς

Μεγάλη ἐπιτυχία εἶχε ὁ διαγωνισμός χοροῦ στή «Τροπικάνα»

Πρῶτο ζευγάρι Τάκης Πιχιβὲ—Ἄννα Σκάρου

ΜΕΓΑΛΗ ἐπιτυχία σημείωσε προχτές ὁ Πανελλήνιος διαγωνισμός χοροῦ πού ἔγινε στήν δισκοθήκη «ΤΡΟΠΙΚΑΝΑ» τοῦ ξενοδοχείου «Ρόδος Παλλάς» καί δέν εἶχε νά ζηλέψει σέ τίποτε ἀπό τούς διεθνεῖς μεγάλους χορούς πού γίνονται, καί πού πολλές φορές βλέπουμε στήν τηλεόραση.

● Ἡ ἀριστη ὀργάνωση πού ὀφείλεται στόν συντονιστή τῆς ὁλης ἐκδήλωσης κ. Γιώργο Ματσίγκο, οἱ ὁμορφες παρουσίες, ἡ ζωντάνια καί ἡ χορευτική ἐπιδεξιότητα τῶν νεαρῶν ζευγαριῶν πού διαγωνίστηκαν, ἡ ἄψογη καί ἀμερόληπτη κρίση τῆς ἐπιτροπῆς, καθώς τό ζωτικό περιβάλλον καί τό ἰδανικό σέρβις τῆς δισκοθήκης ἐνθουσίασαν ὅσουν παραβρέθηκαν στόν ὡραῖο αὐτό διαγωνισμό.

ΣΕ ΜΙΑ αἴθουσα ἀσφυκτικά γεμάτη ἀπό ντόπιους καί ξένους νεαρούς, ἄρχισε στίς 11.30' τό βράδυ ὁ Πανελλήνιος Διαγωνισμός Χοροῦ, πού διοργανώνει ὁ χορογράφος Ἄγγελος Ρωμανός σέ συνεργασία μέ τό ξενοδοχεῖο «Ρόδος Παλλάς».

Στήν πίστα παρουσιάστηκαν συνολικά ἑπτά ζευγάρια ἀπό τήν Ρόδο, καί χόρεψαν μαζί ἕνα χορό. Στή συνέχεια χόρεψε ἕνα— ἕνα ζευγάρι χωριστά, παρουσιάζοντας τό κάθε ἕνα τίς δικές του «φιγούρες» καί τό ρυθμό του.

ΦΑΝΗΚΕ καθαρά πῶς ἡ Ρόδος ἔχει ἀξιοπρόσεκτα καί σπάνια χορευτικά ταλέντα, τά ὁποῖα πράγματι πρέπει νά καλλιεργήσουν τίς χορευτικές τους ἱκανότητες γιά νά φτάσουν ψηλά. Μετά τίς ἐπιδείξεις τῶν ζευγαριῶν, ἡ ἐπιτροπή ἔβγαλε τά ἀποτελέσματα, πού ἀνέδειξαν πρῶτο ζευγάρι τό Νο 18 τόν Τάκη Πιχιβέ, καί τήν Ἄννα Σκάρου, πού πραγματικά ἦταν φανταστικοί.

Δεύτερο ζευγάρι ἀναδείχτηκε τό Νο 16 πού ἦταν ὁ Λευτέρης Καρίπης καί ἡ γυναίκα του Σουζάνα Καρίπη. Τά ζευγάρια κατα χειροκροτήθηκαν, ἐνῶ στό τέλος ἔγινε ἡ ἀπονομή τῶν ἐπάθλων πού ἦταν σαμπάνιες καί ἀνθοδέσμες.

● Τήν κριτική ἐπιτροπή ἀπο τελοῦσαν οἱ:

Δίς Μαίρη Καμπουράκη ξενοδόχος, Τάσος Γιαννόπουλος ζωγράφος, Ἀλέξανδρος Ναθαναήλ μουσικός, Γιάννης Γ. Μηνατσής δημοσιογράφος, Νίκος Κόνσολας γιατρός, καί Ἀντώνης Ἀντωνάκης ἰδιωτικός ὑπάλληλος.

Τήν παρουσίαση τοῦ προγράμματος ἔκανε ὁ κ. Γιάννης Μηνατσής καί ὁ Μανώλης Σαρῆς, ἐνῶ ὁ πολύ καλός ἦταν ὁ Ντίσκ τζόκεϋ Γιώργος Καψαλίδης.

Ο ΔΙΑΓΩΝΙΣΜΟΣ συνεχίζεται καί τήν ἄλλη Κυριακή, τό βράδυ πού θά γίνει ὁ δεύτερος προκριματικός γιά νά ἀναδειχθοῦν ἄλλα δύο ζευγάρια τά ὁποῖα μαζί μέ τά 4 ἄλλα θά λάβουν μέρος στόν τελικό τῆς 25)8)82 γιά νά ἀναδειχθεῖ τό καλλίτερο, πού θά λάβει μέρος στόν Πανελλήνιο Διαγωνισμό.

● Τό α' βραβεῖο τοῦ Πανελληνίου εἶναι 500.000 δραχμές καί δικαίωμα συμμετοχῆς στόν Παγκόσμιο πού θά γίνει στό Λονδίνο. Ἐπίσης μία βδομάδα παραμονῆς στό Λονδίνο, ἕνα ἐπίχρυσο ἐπάθλο, καί δύο κοντοσύμια χορεύω. Τό α' βραβεῖο τοῦ τελικοῦ στή Ρόδο εἶναι 20.000 δραχμές προσφορά τοῦ ξενοδοχείου «0Ρόδος—Παλλάς», δύο ἐπίχρυσα ἐπαθλα ἀξίας 40.000 δραχμῶν, καί τό δικαίωμα συμμετοχῆς στόν Πανελλήνιο διαγωνισμό.

Τήν ἐπόμενη Κυριακή προβλέπεται μεγαλύτερη συμμετοχή, καί περισσότερος κόσμος.

Ἡ νέα διοίκηση τῶν ἐργατ)λήλων τοῦ ΡΟΔΑ

ΕΚΑΤΟ ΕΒΔΟΜΗΝΤΑ ἐργατο'υ'πάλληλοι τοῦ ΡΟΔΑ ψήφισαν χτές τήν νέα διοίκηση τοῦ σωματείου τους, τῆς ὁποίας ἡ θητεία εἶναι διετής.

● Ἐξελέγησαν, κατά σειρά ἐπιτυχίας, οἱ Νίκ. Μαλλιαράκης, Τσαμπ. Καλαθενός, Βασ. Κουγιος, Νικ. Αὐγενικός, Φραντ. Ξύπας, Σάβ. Παπα'ϊωάννου καί Παν. Κουφαλάκης, οἱ ὁποῖοι ἀναμένεται νά συγκροτηθοῦν σέ σῶμα μέσα στίς προσεχεῖς μέρες. Ἐπίσης ἐξελέγησαν καί ἐννιά ἀντιπροσωπoι στό Ἐργατικό Κέντρο.

ΘΕΩΡΕΙΤΑΙ βέβαιο, ὅτι τήν προεδρία θά ἀναλάβει ὁ μέχρι τώρα πρόεδρος κ. Νίκος Μαλλιαράκης.

Ὁ τυφώνας («Μπές») καταστρέφει τήν Ἰαπωνία

ΤΟΚΙΟ, 2 (ΑΠΕ).—
Τουλάχιστον 75 ἄτομα ἐχασαν τήν ζωή τους χθές στήν κεντρική καί δυτική Ἰαπωνία καί ἄλλοι 78 τραυματίστηκαν ἀπό τόν τυφώνα «Μπές» πού ἐπληξε τίς περιοχές αὐτές καταστρέφοντας σπίτια, δρόμους καί γεφύρια.

Πολλές διαμαρτυρίες

ΤΑ ΩΡΑΡΙΑ ΤΩΝ ΓΙΑΤΡΩΝ ΤΟΥ ΙΚΑ ΤΑΛΑΙΠΩΡΟΥΝ ΤΟΥΣ ΑΣΦΑΛΙΣΜΕΝΟΥΣ

Δυό—δυό τό πρωΐ οἱ γιατροί καί τό ἀπόγευμα οὔτε ἕνας

Ἀρκετοί ἀναγνῶστες μας μάς κατήγγειλαν ὅτι ἐνῶ τό πρωϊ' στό ΙΚΑ ὑπάρχουν δύο γυναικολόγοι, καί δύο ὀφθαλμίατροι (!), τό ἀπόγευμα δέν ὑπάρχει οὔτε γυναικολόγος οὔτε ὀφθαλμίατρος!

Ἔτσι ἀρχίζει ἡ ταλαιπωρία, καί δημιουργοῦνται καί μικροεπεισόδια τά ὁποῖα πολλές φορές ξεσποῦν σέ βάρος τῶν ἀνθρώπων πού δίνουν τά νούμερα στούς ἀσθενεῖς, χωρίς νά ἔχουν καμιά εὐθύνη!

ΣΥΓΚΕΚΡΙΜΕΝΑ προχτές τό ἀπόγευμα διαπιστώσαμε ὅτι ἦλθαν στό ΙΚΑ καί ζήτησαν πάνω ἀπό τριάντα ἀσφαλισμένοι ὁ φθαλμίατρο ἤ γυναικολόγο, καί ὅλοι ἔφυγαν ἄπρακτοι, καί δυσαρεστημένοι, παίρνοντας τήν ἀπάντηση: «Ἐλάτε αὔριο τό πρωϊ', γιατί τό ἀπόγευμα δέν ὑπάρχει οὔτε ὀφθαλμίατρος, οὔτε γυναικολόγος!».

● Πληροφορηθήκαμε ὅμως ὁτι τό πρωϊ' ὑπάρχουν ἀπό δύο γιατροί σέ κάθε μιά ἀπό τίς εἰδικότητες αὐτές. Καί ἐρωτοῦμε: Γιατί νά συμβαίνουν αὐτά τά ἀπαράδεκτα πράγματα;

Εἶναι τόσο δύσκολο νά πηγαίνει στό ΙΚΑ ἕνας γυναικολόγος καί ἕνας ὀφθαλμίατρος τό πρωϊ' καί τό ἀπόγευμα οἱ δύο ἄλλοι, ὥστε νά ἀποφεύγεται ἡ ταλαιπωρία τῶν ἀσφαλισμένων τοῦ Ἱδρύματος πού δέν μποροῦν νά ἔγκαταλείψουν τό πρωϊ' τήν ἐργασία τους;

Ἀπάντηση σέ δημοσίευμα

Η ΡΕΚΕΛΤ καί... οἱ καυγάδες της

Ἐπιστολή τοῦ κ. ΓΙΩΡΓΟΥ ΒΟΥΗ

Λάβαμε καί δημοσιεύουμε:

Κύριε διευθυντά,

Μέ τό δημοσίευμα πού φιλοξένησε ἡ ἐγκριτη ἐφημερίδα σας στίς 27)7)82 μέ τόν τίτλο «Ἡ ΠΑΟΣΕΑ παύει νά ὑβρίζει τήν ΡΕΚΕΛΤ», θίγεται ἡ ὑπόληψή μου, διότι πρόκειται περί ἀσυστόλων ψευδῶν καί ποταπῶν συκοφαντιῶν πού, ναί μεν ὑπογράφει κάποιος ἀγνωστός μου ὀνόματι Τρούλης, ὁμως συνετάχθη ἀπό τόν κ. Νικόλα Κουφό, πρόεδρο τῆς ΡΕΚΕΛΤ καί ὑποψήφιο σωτῆρα τῶν Ἰαλυσίων.

Ὁ κ. Κουφός πού μέ μισεῖ λόγω τῆς κριτικῆς πού τοῦ κάμνω, κι' ἐπειδή γνωρίζει ὅτι ἡ σπήλωση τῆς ὑπόληψῆς μου θά τόν διευκολύνει νά συνεχίσει τίς συνεχεῖς παραβιάσεις τοῦ καταστατικοῦ τοῦ σωματείου, ἄρχισε ἕνα πόλεμο ἐναντίον μου καί κατ' ἐπέκταση ἐναντίον τῆς ὑπόληψης τῶν μελῶν τοῦ Δ. Σ. τοῦ 1973. Ἐπειδή ὁ κ. Κουφός πολιτεύεται στά Τριάντα σάν ὑποψήφιος τοῦ ΠΑΣΟΚ καί δέν θέλει νά χάνει τόν καιρο του γιά νά ἀπαντᾶ σέ ἀμείλικτα ἐρωτήματα, βρήκε τήν μέθοδο νά ἀναθέτει σέ ἄλλους τήν ὑπεράσπισή του μέ νέες ἐπιθέσεις συκοφαντικές.

Ἐρωτῶ—λοιπόν—τόν κ. Ν. Κουφόν: 1) Στά ἐπεισόδια τοῦ Τζεμλίκ, πού τό ἴδιο βράδυ ἔκαμε Γενική Συνέλευση καί μίλησε στούς συναδέλφους, μοῦ ἔδωσε τελικά τόν λόγο; Ὁ κ. Βοῦης ἔχει νά μᾶς πεῖ τίποτα; Τίποτα, τοῦ ἀπάντησα.

Ὅταν ὁ κόσμος τσουρουφλιζότανε ἀπό τά δακρυγόνα καί ἀντιμετώπιζε τά ΜΑΤ, εἶναι ἤ δέν εἶναι ἀλήθεια ὅτι ἐκεῖνος ἔτρωγε καί ἔπινε στό ἐστιατόριο «ΑΝΟΙΞΗ»; Ξέρει ὅτι τά παιδιά μου, τόσο στά ἀντιαμερικανικά ἐπεισόδια, ὅσο καί στοῦ Τζεμλίκ βρέθηκαν σέ κίνδυνο, ὅπως καί πολλοί συνάδελφοί μας πού διενοπάθησαν;

2) Ὑπάρχει μιά μαγνητοταινία ὅπου εἶναι

ΜΗ ΒΑΦΕΤΕ ΤΑ ΣΠΙΤΙΑ ΣΑΣ

Τοποθετείστε ΠΟΛΥΕΣΤΕΡ ΜΑΡΜΟΡ, τό ὑλικό πού μονώνει τήν ὑγρασία, ὁμορφαίνει τήν οἰκοδομή καί δέν ξαναβαφεις ποτέ. Σέ 32 χρώματα.
Ἀντιπρόσωπος Ρόδου:

ΒΑΣΙΛΗΣ ΑΠΟΣΤΟΛΟΠΟΥΛΟΣ

Τηλ. 28282 καί 28469

ΠΡΟΣΟΧΗ

Πωλοῦνται

ΜΟΝΑΔΙΚΕΣ ΕΥΚΑΙΡΙΕΣ

1) Διαμέρισμα ἑτοιμοπαράδοτο τεσσάρων κυρίων δωματίων σέ καλή περιοχή τῆς πόλεως, σέ φανταστική τιμή.
2) Οἰκόπεδα στήν Κέννεντυ, BELL PASSO, στούς Δασκάλους, στής Ἄννης Μαρίας, στήν Φανερωμένη 250, 380, 450, 500, 600 τ.μ. καθαρότατα, ἄρτια, οἰκοδομήσιμα.
3) Οἰκία εἰς Παλαιά Πόλη μέ αὐλή, σέ καταπληκτική τιμή.
4) Διαμερίσματα ἑτοιμοπαράδοτα, ὑπό κατασκευή καί γιαπί, 3άρια καί 4άρια σ' ὅλες τίς περιοχές τῆς πόλης.
5) Οἰκόπεδο 3.400 τ.μ. ἐπί τῆς λεωφόρου Τριαντών.
6) Κτήμα πλησίον Ἀσγούρου, τριῶν στρεμμάτων σέ φανταστική τιμή.
7) Κτήματα ἀνω τῶν στρεμμάτων σέ καταπληκτική τοποθεσία.
8) Ἄερας καταστημάτων πλησίον Μανδρακίου.

ΔΙΑΘΕΤΟΥΜΕ Ο,ΤΙΔΗΠΟΤΕ ΘΕΛΕΤΕ Ν' ΑΓΟΡΑΣΕΤΕ. ΠΑΝΤΟΤΕ ΣΤΗΝ ΔΙΑΘΕΣΗ ΣΑΣ.

ΔΕΧΟΜΕΘΑ Ο,ΤΙΔΗΠΟΤΕ ΔΑΝΕΙΑ

Ἐγγυᾶται ἡ μεγάλη μας πεῖρα

ΓΙΩΡΓΟΣ ΝΕΟΦΥΤΟΥ

Ἀλεξάνδρου Παπάγου 2 — τηλέφωνον 20989

ΜΝΗΜΟΣΥΝΟΝ

Ἐπί τῇ συμπληρώσει δύο ἐτῶν ἀπό τοῦ θανάτου τῆς προσφιλοῦς μας καί ἀξέχαστης νονᾶς

ΜΑΡΙΕΤΤΑΣ Ι. ΧΙΩΤΗ

τελοῦμεν τήν Τετάρτην 4 Αὐγούστου εἰς τόν Ἱερόν Ναόν τῆς Μητροπόλεως μνημόσυνον ὑπέρ ἀναπαύσεως τῆς ψυχῆς αὐτῆς.

Τά ἀδέλφια Σμαράγδη, Νίκος—Βίκυ, οἱ βαφτιστικές Φαίδρα—Αἰκατερίνη καί Μαριέττα καί οἱ λοιποί συγγενεῖς.

Ἀνακοίνωσις

ΝΑΥΤΙΛΙΑΚΗ ΕΤΑΙΡΕΙΑ ΛΕΣΒΟΥ

F)B «ΟΜΗΡΟΣ»

Γνωρίζομεν εἰς τό ἐπιβατηγόν κοινόν ὅτι τό πολυτελές

F)B «ΟΜΗΡΟΣ»

ἀναχωρεῖ ἑκάστη ΤΡΙΤΗ—ΠΕΜΠΤΗ—ΣΑΒΒΑΤΟ ὥρα 12.00

διά Κ)ΚΑΛΥΜΝΟ)ΛΕΡΟ)ΠΑΤΜΟ)ΠΕΙΡΑΙΑ

Δεχόμεθα ἐπιβάτες καί ὀχήματα.

Εἰσιτήρια—Πληροφορίαι:

«ΕΡΥΘΡΑ ΘΑΛΑΣΣΑ»

Ἀμερικῆς 11—13 Τηλ. 27-721—22-460—22-683

ΠΑΝΗΓΥΡΙΣ

Φέρομεν εἰς γνῶσιν τοῦ φιλεόρτου κοινοῦ ὅτι τήν Παρασκευή 8η τρέχοντος πανηγυρίζει ἡ Ἱερά Μονή τοῦ Σωτῆρος Μαριτσῶν.

Ἀφ' ἑσπέρας θά ψαλεῖ Μέγας Πανηγυρικός Ἑσπερινός χορῷ ὑστατούντος τοῦ Σεβασμιωτάτου Μητροπολίτου Ρόδου κ.κ. Σπυρίδωνα, τήν δέ πρωΐα θά τελεσθεῖ Θεία Λειτουργία μετ' ἀρτοκλασίας.

Ἐκ τῆς Ἐκκλησιαστικῆς Ἐπιτροπῆς.

ΑΠΩΛΕΙΑ

ΧΑΘΗΚΑΝ: Ἀστυνομική ταυτότητα, ἄδεια ὁδηγήσεως μοτοποδηλάτου, ἄδεια κυκλοφορίας ἐπ' ὀνόματι Μενελάου Καντίνου. Ὁποιος τά βρεῖ παρακαλεῖται νά τά παραδόσει στό Τμῆμα Ἀσφαλείας καί θά ἀμειφθεῖ, ἡ στά τηλ. 26223, ἡ 28444.

ΘΕΑΤΡΟ Π. ΠΟΛΗΣ

ΚΑΛΛΙΤΕΧΝΙΚΕΣ ΕΚΔΗΛΩΣΕΙΣ Ε.Ο.Τ

ΚΕΝΤΡΟ ΠΑΡΑΔΟΣΙΑΚΟΥ ΧΟΡΟΥ

ΧΟΡΟΙ ΚΑΙ ΤΡΑΓΟΥΔΙΑ ΑΠ' ΟΛΗ ΤΗΝ ΕΛΛΑΔΑ

ΑΠΟ 1η ΜΑΪΟΥ — 31ή ΟΚΤΩΒΡΙΟΥ

ΠΑΡΑΣΤΑΣΕΙΣ ΚΑΘΕ ΜΕΡΑ ἐκτός ΣΑΒΒΑΤΟΥ ὥρα 9.15'

ΤΗΛ. 20157—29085

Τηλεόραση ΣΗΜΕΡΑ

Ε.Ρ.Τ.	ΥΕΝΕΔ
5.35 Τό Κάστρο Κλοπά Παιδική σειρά μέ μαριονέτες.	5.30 Ὁ μικρός ἀλήτης
5.50 Δυό κουκιά καί δυό ρεβίθια	6.00 ΕΙΔΗΣΕΙΣ
6.00 Ὁ θαυμάσιος κόσμος τῆς Μουσικῆς	6.15 Τό εἰκοσιτετράωρο
6.30 ΕΙΔΗΣΕΙΣ	6.30 ΟΡΙΖΟΝΤΕΣ
6.40 ΜΕΣΟΓΕΙΟΣ	
7.35 Ματιές στήν τέχνη	7.00 Ἐνάντια στόν ἄνεμο
7.50 Μουσικές στιγμές	8.00 Μονόγραμμα
8.10 ΣΕΝΤΕΝΙΑΛ	
9.00 ΕΙΔΗΣΕΙΣ	8.30 ΜΑΡΤΙΝ ΗΝΤΕΝ
9.40 Τό σόου τῆς Σύλβι Βαρτάν	9.30 Εἰδήσεις
10.35 Μεγενθύνσεις	
11.10 Πέντε διηγήματα τοῦ Χένρυ Τζαίημς.	10.15 ΙΘΑΚΗ: Φεστιβάλ
12.00 ΕΙΔΗΣΕΙΣ	12.00 ΕΙΔΗΣΕΙΣ

ΖΕΣΤΟ ΟΜΟΡΦΟ ΣΠΙΤΙ

ΘΕΡΜΟΔΥΝΑΜΙΚΑ εὐρωπαϊκῆς τεχνολογίας πού σάς ἐγγυοῦνται:

ΤΖΑΚΙΑ	★	Ἀπεριόριστη διάρκεια ζωῆς.
SUPERKAMIN	★	Τέλεια λειτουργία.
ΤΖΑΚΙΑ ΚΑΛΟΡΙΦΕΡ	★	Θερμοδυναμική ἀπόδοση
ENERGOTHERM	★	Ἀψογη ἐμφάνιση
ΚΕΝΤΡΙΚΗΣ ΘΕΡΜΑΝΣΗΣ	★	Γραπτή ἐγγύηση καλῆς λειτουργίας καί ποιότητος
ΠΙΝΑΚΕΣ ΖΩΓΡΑΦΙΚΗΣ	:	ἐξωτερικοῦ σέ ἀπίθανα χαμηλές τιμές.
ΚΟΡΝΙΖΕΣ	:	τῶν καλυτέρων ἑλληνικῶν καί ξένων ἐργοστασίων.
ΕΡΓΑ ΤΕΧΝΗΣ	:	ἀπό χαλκό καί ξύλο.
ΕΙΔΗ ΔΩΡΩΝ	:	γιά ὅλα τά γούστα.

Γιά ἕνα ζεστό καί ὅμορφο σπίτι.

Ε. Β. ΟΡΦΑΝΙΔΗ

ΘΕΜ. ΣΟΦΟΥΛΗ 83—ΡΟΔΟΣ

ΤΗΛ. 29-328

Ἰατρική ἀνακοίνωση

Τό ὀδοντιατρεῖο τοῦ

Κ. ΘΩΜΑ ΙΩ. ΣΩΤΡΙΛΛΗ

θά παραμείνει κλειστό ἀπό 1)30—8—82.

Ἀνακοίνωση

ΑΠΟΦΡΑΞΕΙΣ «Ο ΜΑΚΗΣ»

ΤΗΛ. 22-076

Ἀναλαμβάνουμε ἀποφράξεις (ξεβουλώματα) καθαρισμούς παντός ἀποχετευτικοῦ δικτύου, μέ ἠλεκτροκίνητα μηχανήματα, ἀλλαγή γραμμῶν φρεατίων.
Ξενοδοχεία—Νοσοκομεία—Πολυκατοικίες

ΜΗΝΙΑΙΑ ΣΥΝΤΗΡΗΣΙΣ.
Ὧραι ἐργασίας 8 π.μ.—8 μ.μ.
Τηλέφωνο 22-076—ΡΟΔΟΣ

ΚΥΠΡΙΑΚΗ ΤΑΒΕΡΝΑ

ΛΕΩΦ. ΙΑΛΥΣΟΥ (500μ. πριν το ΚΑΨΙΣ)

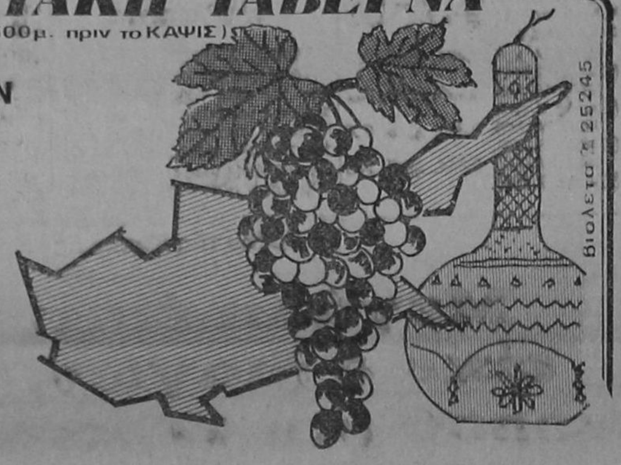

ΚΑΙ ΣΤΗΝ ΡΟΔΟ

ΕΛΑΤΕ ΝΑ ΓΝΩΡΙΣΕΤΕ

ΚΑΙ ΑΠΟΛΑΥΣΕΤΕ ΤΑ ΠΕΡΙΒΟΗΤΑ ΚΑΙ ΕΚΛΕΚΤΑ ΚΥΠΡΙΑΚΑ «ΣΠΕΣΙΑΛΙΤΕ» ΚΑΙ ΤΟΥΣ ΕΚΛΕΚΤΟΥΣ ΚΥΠΡΙΑΚΟΥΣ ΜΕΖΕΔΕΣ

ΣΤΗΝ
CYPRUS TAVERNA

IALYSSOS AVENUE (AFTER KRITIKA AND 500 μ. BEFORE KAPSIS HOT.)
THE ONLY CYPRUS TAVERNA IN RHODES WITH THE FAMOUS
M E Z E D E S OF CYPRUS AND THE BEST SELLECTION
OF THE GREEK ISLAND' S SPECIALITIES IN A VILLAGE ATMOSPHERE.

ΚΥΠΡΙΑΚΗ ΤΑΒΕΡΝΑ

ΣΙΕΦΤΑΛΙΑ—ΑΦΕΛΙΑ—ΑΡΝΙ ΚΛΕΦΤΙΚΟ—ΧΑΛΛΟΥΜΙ ΤΤΑΒΑΣ—ΕΚΛΕΚΤΑ ΠΙΛΑΦΙΑ—ΠΑΤΑΤΕΣ ΑΝΤΙΝΑΧΤΕΣ—ΚΥΠΡΙΑΚΕΣ ΣΑΛΑΤΕΣ—ΚΑΙ ΚΑΘΕ ΒΡΑΔΥ ΟΙ ΠΙΟ ΕΚΛΕΚΤΟΙ ΜΕΖΕΔΕΣ, ΦΤΙΑΓΜΕΝΟΙ ΚΑΤΑ ΠΡΟΤΙΜΗΣΗ ΣΑΣ, ΑΠΟ ΤΟΝ ΑΡΧΙΜΑΓΕΙΡΑ

ΣΩΦΡΟΝΙΟ ΜΑΝΤΗ

ΔΙΑΣΚΕΔΑΣΤΕ ΜΑΖΙ ΜΑΣ ... ΘΑ ΣΑΣ ΑΡΕΣΕΙ

ΤΟ ΠΡΑΤΗΡΙΟ ΒΕΖΙΝΗΣ

Σήμερα διανυκτερεύει τό πρατήριο βενζίνης τῶν Τσαγκαράκη Σαλαμαστράκη στήν λεωφόρο Καλλιθέας.

ΓΙΑ ΤΕΛΙΚΗ ΚΑΛΥΨΗ ΕΠΙΦΑΝΕΙΩΝ ΝΑ ΑΣΤΡΑΦΤΟΥΝ ΓΙΑ ΠΟΛΥ ΠΙΟ ΛΙΓΟ ΑΣΒΕΣΤΗ

Γιά νά εἶσαι βέβαιος, ὅτι ἔκανες καλή δουλειά στό σπίτι σου, στό ξενοδοχεῖο σου ΜΙΑ ΕΙΝΑΙ ἡ σωστή λύση νά δουλέψει ὁ ἐργολάβος σου.
ΟΧΙ πετρόσκονη, ἀλλά ΜΑΡΜΑΡΟΣΚΟΝΗ ἀπό γνήσιο μάρμαρο καί αὐτή εἶναι μόνο τῆς ΠΑΡΟΥ.

Ἀντιπρόσωπος Ρόδου:

ΒΑΣΙΛΗΣ ΑΠΟΣΤΟΛΟΠΟΥΛΟΣ

Τηλ. 28282 καί 28469

Κάθε 20 ἡμέρες ἀπό τό καράβι. Παρακαταθήκη πάντα καί γιά μικρές ποσότητες στήν Μάνδρα

ΥΙΩΝ ΣΠΑΝΟΥ & ΓΕΩΡΓΙΟΥ ΣΑΡΡΗ

Τό διακεκριμένο μέντιουμ τῆς Ρόδου, ψυχοερευνήτρια

ΣΤΑΣΑ ΜΑΥΡΙΚΑΚΗ



Ὑπνώσεις, ὑποβολές γιά κάθε θέμα σας.

Θά δέχεται ἐπί τῆς ὁδοῦ Χαϊλέ Σελασιέ 41 2ος ὄροφος, 1ο γραφεῖο. Θά δέχεται ἀπό 10 π.μ. ἕως 2 μ.μ. Καί ἀπό 3 μ.μ. ἕως 8 μ.μ. Θά δέχομαι ἐπί τῆς ὁδοῦ Κολονιάλε 16 τηλ. 23.109.

ΥΨΗΚΕΡΑΜ

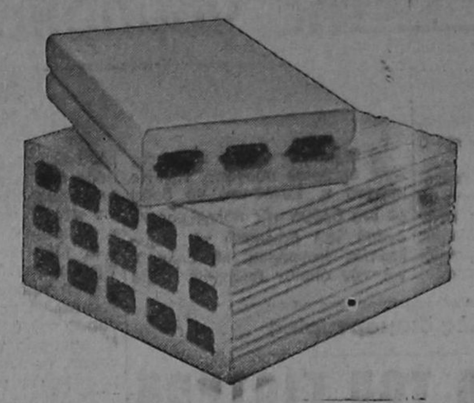

ΠΡΟΣΦΟΡΑ ΤΟΥΒΛΩΝ

ΥΨΗΛΗΣ ΠΟΙΟΤΗΤΟΣ

Διαστάσεις	Παράδ. ἐπ' αὐτοκ. στό ἐργοστάσιο	Παράδ. στήν οἰκοδομή
9Χ20Χ20	ΔΡΧ. 6.10	ΔΡΧ. 7

ΑΜΕΣΗ ΕΞΥΠΗΡΕΤΗΣΗ ΤΗΛ. 24-460

ΥΨΗΚΕΡΑΜ

ΘΕΡΙΝΟΣ ΚΙΝΗΜΑΤΟΓΡΑΦΟΣ

«ΡΟΔΟΝ»

Προγράμματα:

8.30—10.30, 10.30—12.30

ΣΗΜΕΡΑ

Μιά ἀστυνομική ὑπερπεριπέτεια γεμάτη ἀγωνία, ἔνταση καί κεραυνοβόλο δράση πού κρατάει ξεχωριστή θέση ἀνάμεσα στίς ἀστυνομικές ταινίες ὅλων τῶν ἐποχῶν! Ἡ ἀξέχαστη ἀστυνομική δημιουργία πού ἀφησε ἐποχή

Η ΜΕΓΑΛΗ ΛΗΣΤΕΙΑ ΤΟΥ ΛΑΣ ΒΕΓΚΑΣ

Πρωταγωνιστοῦν
ΤΖΑΚ ΠΑΛΑΝΣ
ΕΛΚΕ ΣΟΜΜΕΡ
ΓΚΑΡΥ ΛΟΚΓΟΥΝΤ
ΛΗ ΚΟΜΠ

Ἔγχρωμον—Ἀκατάλληλον

ΚΙΝΗΜΑΤΟΘΕΑΤΡΟΝ

«ΜΕΤΡΟΠΟΛ»

ΠΡΟΓΡΑΜΜΑΤΑ

6—8, 8—10 καί 10—12

Κυριακάς καί ἑορτάς ἀπό 4 μ.μ.

Μιά μεγάλη ἐπιτυχία τοῦ Ἑλληνικοῦ κινηματογράφου. Μιά ταινία γιά ὅλες τίς αἰσθήσεις. Ἕνα τολμηρό ἐρωτικό ποίημα. Ὅταν ἡ σάρκα προσταζει, ταιριάζει τό μυαλό νά κυβερνᾶ.

Η ΕΡΩΜΕΝΗ

Πρωταγωνιστοῦν

ΑΝΔΡΕΑΣ ΜΠΑΡΚΟΥΛΗΣ
ΜΑΡΙΑ ΚΑΝΤΟΥΤΟ
ΕΤΖΙΤΑ ΓΟΥΪΓΑΣΟΝ

Ἔγχρωμον—Ἀκατάλληλον

ΘΕΡΙΝΟΣ ΚΙΝΗΜΑΤΟΓΡΑΦΟΣ

«ΜΕΤΡΟΠΟΛ»

ΠΡΟΓΡΑΜΜΑΤΑ

8.30—10.30, 10.30—12.30

Μιά πολύ σκληρή περιπέτεια πού θά σάς ἀφήσει ἄφωνους. Ἄγριο Τζουντο πού τσακίζει κορμιά.—Φονικό Καράτε πού σχίζει σπλάχνα. Καί γιά πρώτη φορά τό πιό φονικό κινέζικο ὅπλο: ΣΙΔΕΡΕΝΙΕΣ ΓΡΟΘΙΕΣ πού κάνουν θραῦση.

ΚΙΤΡΙΝΑ ΛΙΟΝΤΑΡΙΑ ΤΟΥ ΚΑΡΑΤΕ

Πρωταγωνιστοῦν

ΤΙΕΝ ΓΙΕΝ
ΣΟΥΕΪ ΚΑ ΛΑΝ

Κατάλληλον ἀπό 13 ἐτῶν

Θερινός Κινηματογράφος

«TITANIA»

Προγράμματα

8 1)2—10 1)2, 10 1)2—12 1)2

ΣΗΜΕΡΑ

Τό ἀνεπανάληπτο αἰσθηματικό χάρμα πού ἔχει μαγέψει τίς γυναικεῖες καρδιές γεμάτη ἀπό αἰσθηματικές συγκινήσεις κοσμοπολίτικη γοητεία, σπαρταριστό ἐρωτισμό (χαλάει κόσμο παντοῦ)

Η ΚΥΡΙΑ ΚΑΙ Ο ΝΑΥΤΗΣ

Ἔγχρωμον—Ἀκατάλληλον

Πρωταγωνιστοῦν

ΤΖΑΚ ΚΑΡΛΟ ΤΖΑΝΙΝΙ
ΜΑΡΙΑΝΤΖΕΛΑ ΜΕΛΑΤΟ

«ΡΕΞ»

Προγράμματα:

ΠΡΟΓΡΑΜΜΑΤΑ:

8.30—10.30 καί 10.30—12.30

Ἐλάτε νά θαυμάσετε σήμερα ἕνα Καράτε μέ τόν ἀληθινό ΜΠΡΟΥΣ ΛΗ πού ἐμφανίζεται στήν ταινία πού δέν παίχθηκε ποτέ. Ὁ ἀκατανίκητος ἥρωας ὅσο ποτέ ἄλλοτε δυναμικός καί αὐθεντικές σκηνές ἡρωϊσμοῦ.

ΤΟ ΠΑΙΧΝΙΔΙ ΤΟΥ ΘΑΝΑΤΟΥ No 2

Πρωταγωνιστεί

ὁ ΜΠΡΟΥΣ ΛΗ

Ἔγχρωμον—Σινεμασκόπ
Κατάλληλον ἀπό 13 ἐτῶν

«ΕΣΠΕΡΟΣ»

ΠΡΟΓΡΑΜΜΑΤΑ:

8.30—10.30 καί 10.30—12.30

Σήμερον, μιά κολοσσιαία ἀστυνομική περιπέτεια μέ πανέξυπνη δράση. Μιά παγκόσμια ἐπιτυχία τοῦ ἀμερικανικοῦ κινηματογράφου μέ τόν ΦΡΑΝΚΟ ΝΕΡΟ, στήν πιό καταπληκτική καί ἀσύγκριτη ἀστυνομική δημιουργία τῆς χρονιᾶς.

ΟΙ ΞΥΠΝΙΟΙ ΜΑΓΚΕΣ ΓΕΛΑΝΕ ΤΕΛΕΥΤΑΙΟΙ

Πρωταγωνιστοῦν

ΦΡΑΝΚΟ ΝΕΡΟ
ΧΕΜΠΕΡΤ ΛΟΜ
ΟΛΙΒΙΑ ΧΑΣΣΕΥ
ΡΟΜΠΕΡΤ ΣΑΣΣΙ

Ἔγχρωμον—Ἀκατάλληλον

Ὅσες κυρίες καί δεσποινίδες ἐνδιαφέρονται γιά ἀδυνάτισμα, θεραπεία κυτταρίτιδας καί χαλάρωση μυῶν, μποροῦν ν' ἀπευθυνθοῦν στό ἰνστιτοῦτο μας. Ἐδῶ ὅλες οἱ αἰσθητικές περιποιήσεις: Βα θῦς βιολογικός καθαρισμός, ἡ OLIGODERMIE PH6 γιά τήν καταπολέμηση ρυτίδων καί χαλάρωσης προσώπου, ἡ θεραπεία ἀκμῆς, ἡ ριζική ἀποτρίχωση, ἡ ἀποτρίχωση μέ κερί, ἡ ἐφαρμογή φυτευτῶν βλεφαρίδων καί διάφορες ἄλλες θεραπείες γίνονται μέ τίς τελευταίες ἐπιστημονικές ἀνακαλύψεις μέ σοβαρότητα καί συνέπεια.



διαφημιστική ρόδου 61285

ΚΕΝΤΡΟ αἰσθητικῆς
ΕΥΑΓΓΕΛΙΑΣ ΓΟΜΠΟΥ
ΗΡ. ΠΟΛΥΤΕΧΝΕΙΟΥ, 9. 1ος ὄροφος.
Τ 20568 - ἀπό τῆς 9π.μ - 8μ.μ



Βιολέτα & Λουση ☎ 29239

νυκτερινο κεντρο **BLUE BIRD** του ξενοδοχειου blue sky

ΑΝΟΙΞΕ ΠΑΛΙ ΤΟ ΑΓΑΠΗΜΕΝΟ ΣΑΣ ΚΕΝΤΡΟ «B L U E B I R D» Σ, ΕΝΑ ΑΝΑΝΕΩΜΕΝΟ ΚΑΙ ΜΑ ΓΕΥΤΙΚΟ ΠΕΡΙΒΑΛΛΟΝ· ΤΟ ΠΛΑΙΣΙΩΝΟΥΝ ΟΙ ΠΙΟ ΔΗΜΟΦΙΛΕΙΣ ΚΑΙ ΑΓΑΠΗΤΟΙ ΣΑΣ ΜΟΥΣΙΚΟΙ ΜΕ ΤΗΝ ΟΡΧΗΣΤΡΑ ΤΩΝ «D R O P S»·

Ἰδιαιτέρως ὁ ΓΙΩΡΓΟΣ ΚΑΡΑΓΙΑΝΝΗΣ

ΘΑ ΣΑΣ ΚΡΑΤΗΣΕΙ ΣΥΝΤΡΟΦΙΑ ΜΕ ΞΕΝΑ ΚΑΙ ΕΛΛΗΝΙΚΑ ΤΡΑΓΟΥΔΙΑ
ΣΤΟ ΜΠΟΥΖΟΥΚΙ Η ΕΚΠΛΗΞΙΣ ΜΑΣ Ο Σ Τ Ε Ρ Γ Ο Σ
ΕΙΜΑΣΤΕ ΣΙΓΟΥΡΟΙ ΟΤΙ ΘΑ ΣΑΣ ΚΑΤΑΠΛΗΞΟΥΝ ΜΕ ΤΟ ΝΕΟ ΡΕΠΕΡΤΟΡΙΟ ΤΩΝ ΤΕΛΕΥΤΑΙΩΝ ΕΛΛΗΝΙΚΩΝ ΚΑΙ ΞΕΝΩΝ ΕΠΙΤΥΧΙΩΝ
ΣΑΣ ΠΕΡΙΜΕΝΟΥΜΕ ΚΡΑΤΗΣΕΙΣ ΣΤΑ ΤΗΛΕΦΩΝΑ 26-736—24-091

κρατησεις ☎ 26736 - 24091

RODOS PALACE

HOTEL APARTMENTS BUNGALOWS

■ ΔΙΑΣΚΕΔΑΣΤΕ ΚΑΘΕ ΒΡΑΔΥ
■ ΣΤΟ ΜΟΝΑΔΙΚΟ

TROPICANA DISCO CLUB

■ ΠΑΝΔΑΙΣΙΑ ΧΡΩΜΑΤΩΝ ΗΧΟΥ ΣΤΗ
■ ΜΑΓΕΥΤΙΚΗ ΑΙΘΟΥΣΑ ΤΗΣ
■ ΕΚΠΛΗΚΤΙΚΗΣ ΔΙΣΚΟΘΗΚΗΣ ΜΑΣ



■ ΧΑΡΙΣΤΕ ΤΗΝ ΠΟΛΥΤΕΛΕΙΑ ΜΙΑΣ
■ ΒΡΑΔΙΑΣ ΣΤΟΝ ΕΑΥΤΟ ΣΑΣ
■ ΣΤΟ ΦΑΝΤΑΣΤΙΚΟ ΠΕΡΙΒΑΛΛΟΝ
■ ΤΟΥ GRILL ROTISSERIE
■ ΤΟΥ ΞΕΝΟΔΟΧΕΙΟΥ ΜΑΣ
■ Ο ΣΕΦ ΓΙΑ ΣΑΣ ΕΧΕΙ ΚΑΘΕ ΒΡΑΔΥ
■ ΚΑΙ ΜΙΑ ΕΚΠΛΗΞΗ
■ ΤΙΜΕΣ ΑΛΑ ΚΑΡΤ
■ ΚΡΑΤΗΣΕΙΣ ΤΗΛΕΦΩΝΟΝ 25-222

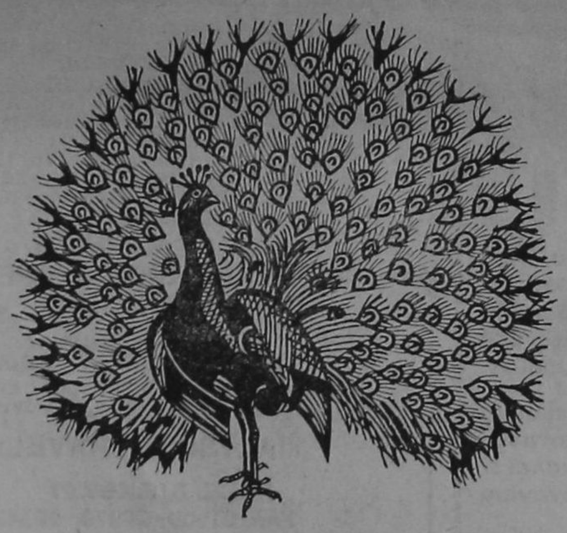

RODÍNÍ

ΟΙΚΟΓΕΝΕΙΑΚΟ ΝΥΚΤΕΡΙΝΟ ΚΕΝΤΡΟ διασκεδασεως

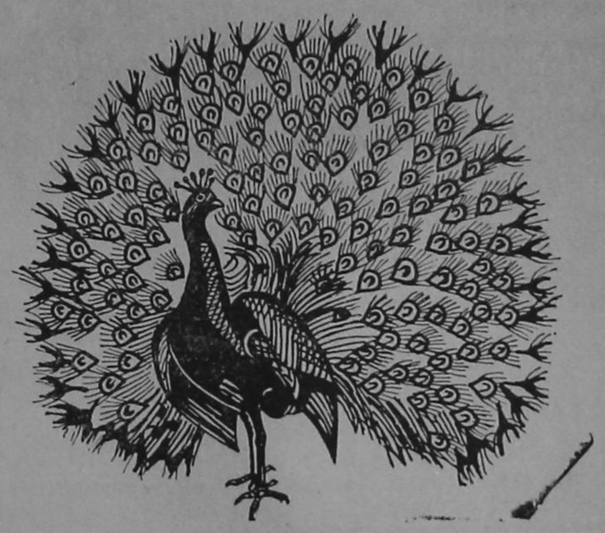

ΛΕΩΦΟΡΟΣ ΡΟΔΟΥ·ΛΙΝΔΟΥ ΤΗΛ. 22244

Γιώργος Γερολυμάτος

Α' βραβεῖο φεστιβάλ Εὐρώπης 1982

ΞΕΝΙΔΗΣ - ΠΑΤΣΑΗΣ - ΤΡΙΟ ΛΑΜΑΡ - ΓΙΩΡΓΟΣ ΡΟΔΙΟΣ

Σῶου γούμανς **M. OOYNTI**

■

Ἡ **ΠΟΠΗ ΚΑΜΠΑΚΗ** καὶ τὸ μουσικοχορευτικὸ κουαρτὲτο **ΑΛΕΞΑΝΔΡΗΣ** ΣΩΟΥ

καὶ ὁ παγκοσμίου φήμης βιρτουόζος πιανίστας **ΤΖΙΛΝΤΟ ΡΕΝΟ**

Χορογραφία—φολκλόρ **ΝΕΛΗ ΔΗΜΟΓΛΟΥ**

ΔΙΕΥΘΥΝΣΗ ΟΡΧΗΣΤΡΑΣ: ΚΩΣΤΑ ΠΑΠΑΙΩΑΝΝΟΥ

στό μπουζούκι ὁ **ΝΙΚΟΣ ΜΠΡΟΥΜΑΣ**

20729-διαφημιστικη ραδιου 21285

ΠΡΟΟΔΟΣ - ΜΙΚΡΕΣ ΑΓΓΕΛΙΕΣ - ΠΡΟΟΔΟΣ - ΜΙΚΡΕΣ ΑΓΓΕΛΙΕΣ

ΠΩΛΗΣΕΙΣ

ΠΩΛΕΙΤΑΙ επαγγελματικό ψυγείο. Επίσης ενοικιάζεται ισόγειο δυάρι διαμέρισμα με αυλή.
Πληρ. τηλ. 91823 από 8—12 π.μ.

ΠΩΛΟΥΝΤΑΙ μ. 11,50 και 1,50 στρέμματα πλησίον ξενοδοχείου Ντορέτα. Ρεύμα, νερό, εξασφαλισμένα. Πληρ. τηλ. 47024 από 4—12 μεσάνυκτα.

ΠΩΛΟΥΝΤΑΙ 9,4,5,25 στρέμματα στη Παστίδα—Μαριτσά.
Πληρ. τηλ. 47024 από 4—12 μεσάνυκτα.

ΠΩΛΕΙΤΑΙ BAR με πλήρη εξοπλισμό και εξασφαλισμένη πελατεία, επί της οδού Ορφανίδου.
Πληρ. τηλ. 20079.

ΠΩΛΟΥΝΤΑΙ δύο μισοτελειωμένα διαμερίσματα 94 τ.μ. και 106 τ.μ., στον α' όροφο τριορόφου πολυκατοικίας (6 διαμερισμάτων) τριγύρω ελεύθερα, στη διασταύρωση των οδών Παναγιώτη Ροδίου και Διγενή Ακρίτα 9.
Πληρ. τηλ. 20995.

ΣΤΗΝ Ιξιά σε μιά όμορφη τετραγωνική ήμιτελή, πωλώ 2 διαμερίσματα με φτηνή τιμή.
Πληρ. τηλ. 29022.

ΑΠΟ τα 40 όμορφα οικόπεδα που είχαμε και που δώσαμε με τις άδειες οικοδομής στα χέρια μας έμειναν δύο ακόμη οικόπεδα οριοθετημένα, επίπεδα, κοντά με φως, νερό, τηλέφωνο, με άδεια οικοδομής 1.000 μ.τ. και με 850.000 δρχ. Τηλ. 29022.

ΣΤΗΝ οδό Άννης Μαρίας πωλώ 112 μ.τ. διαμέρισμα με 28.000 δρχ. το τ.μ. στο πρώτο όροφο πολυκατοικίας. Τηλ. 29022.

ΣΤΗΝ Ιξιά και μεταξύ της ό δου Σωτήρος και της λεωφόρου Τριαντών πωλώ έκταση 12.000 μ.τ. ενιαία ή τεμαχισμένη με 950 δρχ. το τ.μ. Τηλ. 29022.

ΠΩΛΕΙΤΑΙ πλήρες εξοπλισμός εργαστηρίου Ζαχαροπλαστικής, σε τιμή ευκαιρίας και εξασφαλισμένη πελατεία.—Πληροφορίες τηλ. 29787.

ΠΩΛΕΙΤΑΙ οικόπεδο για ξενοδοχείο, περίπου 900 τ. μ., δίπλα στην παραλία του Ζεφυρου. — Πληροφορίες τηλ. 23403.

ΠΩΛΕΙΤΑΙ το ένα τρίτο (1)3) του Ξενοδοχείου «ΧΡΥΣΗ ΑΚΤΗ», παραλία Τριαντών, είς έξαιρετικά συμφέρουσα τιμή, λόγω διαφωνιών εταίρων.

Πληροφορίες Διαχειριστή Δημ. Ρούσσο ή Μιχαήλ Ρούσσο.

Τηλ. 92.163—92.411—12.

ΕΥΚΑΙΡΙΑ
ΔΙΑΜΕΡΙΣΜΑ κτισμένο και μεβαλμένες τις κάσες γωνιακό, σε μικρή πολυκατοικία 4 διαμερισμάτων και στον πρώτο όροφο, πωλώ σε έκτακτη τιμή. Τηλ. 29022.

Επί της λεωφόρου Ρόδου Λίνδου λίγο μετά το Ασγούρου πωλώ έκταση 5.710 μ2 καθαρή, επίπεδη, με φώς και νερό, κατάλληλο για οικία ή επαγγελματική χρήση. Τηλ. 29022.

ΕΚΑΤΟ μόνο μέτρα από τη λεωφόρο Ρόδου— Λίνδου στο Τσαγκάρι πωλώ 4 αγροτεμάχια των τεσσάρων στρεμμάτων σε έκτακτη τιμή. Στην ίδια περιοχή πωλώ και 14.000 μ2 κατάλληλη για σπίτια εξωχικά ή επιχείρηση.
Τηλ. 29022.

ΠΩΛΕΙΤΑΙ τουριστικό κατάστημα με πλήρη εξοπλισμό σε τουριστική περιοχή.
Πληρ. τηλ. 34177

ΠΩΛΕΙΤΑΙ πλήρως εξοπλισμένο συμβατζίδικο, ψησταριά, σε ζεστή, ιδανικό για οικογενειάρχη. Πληρ. τηλ. 26.625.

ΠΡΟΛΑΒΕΤΕ: Πωλείται από κατασκευή τριάρι διαμέρισμα των 83 τ.μ. με ασανσέρ, σε καλή τοποθεσία με θέα απεριόριστη και έχουν προσφυγή επί του δρόμου τα υπνοδωμάτια και το σαλόνι. Ήταν 6 διαμερίσματα, έχουν πωληθεί τα 4 και έχουν μείνει μόνο 2. Σπεύστε να προλάβετε. Δάνεια δεκτά.—Πληροφορίες τηλ. 24304.

ΠΩΛΟΥΝΤΑΙ οικόπεδα των 404 τ.μ. άρτια και οικοδομήσιμα με 50 ο/ο κάλυψη επί της οδού Δημητρίου—Αναστασιάδη. Τιμές λογικές.—Πληροφορίες τηλ. 25564.

ΠΩΛΟΥΝΤΑΙ γκαρσονιέρες και διαμερίσματα, στη Λεωφόρο Τριαντών—Κρεμαστής. Πληροφορίες, τηλ. 92697.

ΠΩΛΟΥΝΤΑΙ:

α) Έτοιμοπαράδοτο 3άρι διαμέρισμα 89 τ.μ. στην Ιαλυσό και επί της κεντρικής Λεωφόρου Ρόδου—Αεροδρομίου.

β) Υπό κατασκευή διαμερίσματα 2.3 και 4 δωματίων στη Ρόδο, πάροδος Ρόδου —Λίνδου, άριστης κατασκευής και σε λογικές τιμές. Δεκτά δάνεια οιουδήποτε Ταμείου.

γ) Οικόπεδο έκτασεως 294. τ.μ. άρτιο και οικοδομήσιμο οικοπεδικού συνεταιρισμού Χαλκιτών, σε λογική τιμή.

Πληροφορίες: ΤΕΧΝΙΚΗ ΣΥΝΕΡΓΑΣΙΑ Ο.Ε. ΤΗΛ. 29143—29790.

ΠΩΛΕΙΤΑΙ διαμέρισμα τριάρι γιαπί σε τιμή ευκαιρίας.
Πληρ. τηλ. 28236 ώρες γραφείου.

ΠΩΛΕΙΤΑΙ οικόπεδο στη Ρόδο (περιοχή Καναμάτ) καί άγρο τεμάχιο παραθαλάσσιο στό Γενάδι. Τηλ. 0244,, 43253.

ΠΡΟΣΟΧΗ!!! Κτήμα 9 στρεμμάτων στή Κώ μέσα στήν πόλη καί μέ καταλληλότητα γιά ξενοδοχείο, πωλείται ολόκληρο ή τό μισό. Ή ζητείται συνέταιρος γιά ξενοδοχείο. Τηλ. 21—772. 12.30 1.30 μ.μ.

ΕΥΚΑΙΡΙΑΙ
1) ΠΩΛΕΙΤΑΙ διαμέρισμα, πεντάρι, έτοιμον παρά τό ξεν. «ΘΕΡΜΑΙ» Μ2 135, πρός 37.000 δρχ. Μ2.
2) ΠΩΛΟΥΝΤΑΙ, δύο διαμερίσματα τεσσάρια, επί προσόψεως, έτοιμοπαράδοτα, παραπλεύρως ξενοδ. «SOLEMAR», Μ2 120 καί 125 πρός 25.000 δρχ.)Μ2,
3) ΠΩΛΕΙΤΑΙ διαμέρισμα, ήλιακόν, έτοιμο δι' άμεσον κατοίκησιν, πεντάρι, Μ2 130, επί της οδού Κέννεντυ, πρός 37.000 δρχ. Μ2.
4) ΠΩΛΕΙΤΑΙ διαμέρισμα, ισόγειον, τριάρι, επί της οδού Θεμ. Σαφούλη, Μ2 80 πρός 30.000 δρχ. Μ2.
ΠΛΗΡΟΦΟΡΙΑΙ: Γ. ΠΙΠΙΝΟΣ ΤΗΛ. 23895 — 20883.

ΠΩΛΕΙΤΑΙ έκτασις 4.014 μέτρων όπισθεν εργοστασίου Αφών Χούλη, είς στ' Ασγούρου 50 μέτρα από τόν δρόμο.
Πληροφορίες ώρες καταστήμα τος 8—1.30. Τηλ. 23579.

ΠΩΛΗΣΕΙΣ ΑΥΤΟΚΙΝΗΤΩΝ

ΠΩΛΕΙΤΑΙ αύτοκίνητο Μερσεντές 200D Ντιζελ—πετρελαίου, κατάλληλο διά ταξί μετοχειρισμένο. Αύτόματο, ύδραυλικό τιμόνι, φουμέ τζάμια—καινούργιο ψυγείο, εύρισκόμενον είς Τελωνείον Ρόδου. Πληροφορίες Κλεόβουλος Μαρτάκης Έμπωνα, τηλ. 0246—41201, ώρες 8 π.μ.—11 μ.μ.

ΠΩΛΟΥΝΤΑΙ 2 Φολξ—Βάγκεν φορτηγάκια άνοικτά έκτελωνισμένα. 1) Τό ένα μέ πινακίδες Αγροτικού, 2) τό άλλο χωρίς πινακίδες έκτελωνισμένο εύρισκόμενα είς Έμπωνα. Πληροφορίες Κλεόβουλος Μαρτάκης Έμπωνα, τηλ. 0246—41201, ώρες 8 π.μ.—11 μ.μ.

ΠΩΛΕΙΤΑΙ μηχανή SACHS — LOTUS ήλεκτρονική, πέντε ταχυτήτων σέ άριστη κατάσταση καί καλή τιμή. Επίσης μία κινηματογραφική μηχανή προβολής μετά ό θόνης. Πληροφορίες τηλ. 23324 από 4.30 μ.μ. μέχρι 9.00 μ.μ.

ΠΩΛΕΙΤΑΙ αύτοκίνητο «Φολξ σβάγκεν» Ι.Χ. έπιβατηγό σέ καλή κατάσταση καί λογική τιμή. Πληρ. Εργατικά Αγίου Νικολάου 20 ή στό τηλ. 26.942.

ΠΩΛΕΙΤΑΙ αύτοκίνητο VW MINI BUS μέ ξένο άριθμό.
Πληρ. τηλ. 27263.

ΠΩΛΕΙΤΑΙ φορτηγό αύτοκίνητο Δ.Χ. μέ άδεια κυκλοφορίας ή μή, μάρκας MERCEDES 1932, δέκα τόννων σέ άριστη κατάσταση. Πληρ. τηλ. 29534.

ΠΩΛΕΙΤΑΙ αύτοκίνητο MERCEDES DIESEL σέ άριστη κατάσταση, κατάλληλο γιά ταξί.
Πληρ. τηλ. 22871, 28313 ή 0244)51453.

ΠΩΛΕΙΤΑΙ αύτοκίνητο FIAT 128 του 1976. Τιμή 265.000
Πληροφορίες τηλ. 21.141 κ. ΔΗΜΗΤΡΗΣ

ΠΑΡΑΔΙΔΟΝΤΑΙ μαθήματα Φυσικής, Χημείας, Μαθηματικών από 1ης Ιουλίου, από τελειόφοιτο Φυσικό.—Πληροφορίες τηλ. 28770 καί 21661.

ΑΠΟ ΑΛΛΟΔΑΠΟ ΠΩΛΕΙΤΑΙ σέ κατοπληκτική τιμή σκάφος της CHRIS CRAFT μήκους 8 μέτρων μέ ψυγείο, κουζίνα, WC, ντους, κρεββάτια γιά 5 άτομα, ραδιοτηλέφωνο 88 καναλιών, βυθόμετρο ήλεκτρονικό. 2 μηχανές VOLVO PENTA 130 ίππων έκάστη, ταχύτης 24 μίλια, φουσκωτή βάρκα καί άλλα άξεσουάρ. Το σκάφος είναι στή θάλασσα, τιμή πωλήσεως 14.000 δολλάρια Η.Π.Α. Μικρές εύκολίες. Πληρ. τηλ. 21198 κ. ΓΙΑΝΝΗ, από 4 μ.μ. έως 10 μ.μ.

ΕΠΙΤΥΧΗΣ Βοτανοθεραπεία. Χάνετε 5 κιλά σέ 3 μέρες. Βότανα γιά: Εξαφάνιση ρυτίδων, δι πλοσάγωνο, τριχόπτωση, χολή, καρδιά, στομάχι, πέτρες νεφρών, άναιμία νεύρα συκώτι, ύπέρταση, ρευματισμούς, άρθριτικά, άρτη ριοσκλήρυνση, ένούρηση παιδιών, ξανάνιωμα του όργανισμού καί πολλές άλλες παθήσεις.
Τηλ. 21—772, 12.30—1.30 μ.μ.

ΔΙΑΦΟΡΑ

ΓΕΡΜΑΝΙΔΑ καθηγήτρια Γυμνασίου, παραδίδει μαθήματα γερμανικής σέ άρχαρίους καί προχωρημένους. Πληρ. τηλ. 27618 από 9—10 π.μ. καί 6—8 μ.μ.

ΜΑΘΗΜΑΤΙΚΟΣ παραδίδει μαθηματικά φυσική, χημεία κατ' οίκον. Πληρ. τηλ. 20632.

ΥΔΡΑΥΛΙΚΟΣ
Γιά κάθε σας ύδραυλική βλάβη καί έγκαταστάσεις ήλιακών θερμοσιφώνων, τηλεφωνήστε στό 22329 ή 26412.

ΖΗΤΕΙΤΑΙ

ΤΟ ξενοδοχείο ΑΙΓΛΗ ζητεί σερβιτόρο ή σερβιτόρα νά γνωρίζει άγγλικά, μέ μισθό καί ποσοστά. Πληρ. τηλ. 22302 καί 24659

Ζητείται νέος 25—30 έτών, γιά νά έργασθεί ώς ύπάλληλος Γραφείου ένοικιάσεως αύτοκινήτων, γνωρίζων Άγγλικά καί Γερμανικά.—Πληροφορίες τηλέφωνο 20601.

ΖΗΤΕΙΤΑΙ δεσποινίς γιά τό άκτινολογικό έργαστήριο τού Γιατρού Νικολάου Παπαγιαννοπούλου, μόνο γιά πρωϊνή άπασχόληση. Πληρ. Ιερού Λόχου 14, έναντι Ολυμπιακής. Τηλ. 27459.

ΖΗΤΕΙΤΑΙ οικιακή βοηθός στή περιοχή Τριαντών. Συστάσεις άπαραίτητες.—Πληροφορίες τηλέφωνο 22425.

ΖΗΤΟΥΝΤΑΙ καλουπατζήδες, έργάτες καί κτίστες.
Πληρ. τηλ. 21902.

ΖΗΤΕΙΤΑΙ σερβιτόρος ή σερβιτόρα μέ προϋπηρεσία γιά καφετέρια SNAC BAR. Πληρ. τηλ. 26.831 καί 29.584.

ΖΗΤΕΙΤΑΙ παρά κεντρικού έστιατορίου, πεπειραμένος βοηθός σερβιτόρου καί λατζέρης ή λατζέρα διά άπασχόλησιν. Μισθός ίκανοποιητικός. Τηλ. 27458 από ώρας 11 π.μ. έως 15 μ.μ.

ΖΗΤΕΙΤΑΙ μπάρμαν σέ κεντρικό PUB DANSING καί ένας μουσικός (κιθάρα ή πιανίστας).
Πληρ. τηλ. 22911.

ΖΗΤΕΙΤΑΙ μπάρ—γούμαν μέ καλές συστάσεις γιά PUB— DANCING σέ κεντρική τοποθεσία.
Πληρ. τηλ. 22911.

ΖΗΤΕΙΤΑΙ πωλητής μέ σχετική πείρα γιά κατάστημα γουναρικών στήν οδό Σωκράτους.
Πληρ. τηλ. 28052.

ΕΝΟΙΚΙΑΣΕΙΣ

ΕΝΟΙΚΙΑΖΕΤΑΙ άνεξάρτητη οίκια έπιπλωμένη ή μή μέ αύλή, επί της οδού Πίνδου.
Πληρ. τηλ. 24828.

ΕΝΟΙΚΙΑΖΕΤΑΙ άνεξάρτητη κατοικία, δυάρι, μετά λοιπών βοηθητικών χώρων, επί της οδού Έρνεστ Μπέβιν 21. Πληροφορίες τηλέφωνο 25187.

ΕΝΟΙΚΙΑΖΕΤΑΙ κατάστημα επί της οδού Μητροπόλεως, αριθμός 35, Μ2 26, με πατάρι Μ2 13 καί αύλής, κατάλληλο δι' οίανδήποτε χρήση. Πληροφορίες Έρνεστ Μπέβιν 21, τηλέφωνο 25187.

ΕΝΟΙΚΙΑΖΟΝΤΑΙ ένα διαμέρισμα έπιπλωμένο, καθώς καί δωμάτια δίκλινα, τρίκλινα παρά τής οδού Αγίων Αναργύρων 20.
Πληρ. έντός καί καθ' όλη τή μέρα.

ΕΝΟΙΚΙΑΖΕΤΑΙ διαμέρισμα τριών κυρίων δωματίων, είς έξαιρετικήν τοποθεσίαν, στήν παρά δο Χειμάρρας 4.
Πληροφορίες τηλέφ. 29—317.

ΕΝΟΙΚΙΑΖΕΤΑΙ διαμέρισμα τριών δωματίων καί λοιπών βοηθητικών χώρων σέ β' όροφο διώροφου οικίας πανταχόθεν έλεύθερο. Πληρ. τηλ. 26822 από 9—2 μ.μ. καί 5—9 μ.μ.

ΕΝΟΙΚΙΑΖΕΤΑΙ έπιπλωμένα διαμέρισμα 2 υπνοδωματίων, σαλόνι τραπεζαρίας, καί λοιπών βοηθητικών χώρων, επί της λεωφόρου είς Κρεμαστήν. Τηλ. 23952 (ώρες καταστημάτων).

ΕΝΟΙΚΙΑΖΕΤΑΙ μονοκατοικία στά Τριάντα. Πληροφορίες τηλ. 24362.

ΕΝΟΙΚΙΑΖΕΤΑΙ γκαρσονιέρα στήν οδό Δρακίδου 26 (περιοχή Μητροπόλεως). Πληρ. τηλ. 28.089.

ΕΝΟΙΚΙΑΖΕΤΑΙ διαμέρισμα τριών δωματίων έπιπλωμένον, ή δωμάτια, μία μονοκατοικία, έ πίσης μία αποθήκη.
Πληροφορίες τηλ. 24879.

ΕΝΟΙΚΙΑΖΕΤΑΙ ή ΠΩΛΕΙΤΑΙ μεγάλο κατάστημα 216 μ 2 μέ πατάρι επί της Λεωφόρου Ρόδου—Αεροδρομίου (πρόσωπο 16 μ. πρασιά 6 μ) στήν Ιαλυσό, κατάλληλο γιά οίαδήποτε χρήση, (έκθεση, SUPER — MARKET, έστιατόριο κλπ). Πληροφορίες τηλ. 29143— 29790.

ΡΟΔΙΑΚΗ ΚΕΡΑΜΙΚΗ ΑΕ.
δομικα κεραμικα προϊοντα

Διαθέτουμε στήν άγορά της Ρόδου τούβλα
από τό πιό σύγχρονο καί τελειοποιημένο έργοστάσιο.

Διαστάσεις:

6Χ 9Χ19

9Χ12Χ20

10Χ20Χ20

15Χ18Χ30

21ο ΧΙΛ. ΕΘΝΙΚΗΣ ΟΔΟΥ ΡΟΔΟΥ-ΛΙΝΔΟΥ, ΑΦΑΝΤΟΥ ΡΟΔΟΣ
ΤΗΛ. ΥΠΗΡ. ΠΩΛΗΣΕΩΝ 51580, ΓΡΑΦΕΙΩΝ . 91135-37

ΨΥΧΟΕΡΕΥΝΗΤΡΙΑ ΠΝΕΥΜΑΤΟΘΕΡΑΠΕΥΤΡΙΑ



ΓΩΓΩ ΛΥΚΟΠΑΝΤΗ

Διπλωματούχος της Παγκοσμίου Ομοσπονδίας Θεραπευτών Αγγλίας καί μέλος τού Κέντρου Ψυχικών Ερευνών Λονδίνου καί της Π.Ψ.Κ.Ε.Ε. δέχεται στό γραφείο της Λίνδου 7 Ρόδος τηλ. 26031.

Καί σάς περιμένει νά σάς καταπλήξει μέ τίς καταπληκτικές της δυνατότητες σέ όποιονδήποτε θέμα σάς άπασχολεί έπαγγελματικό, αισθηματικό, οικογενειακό κλπ

ΗΜΕΡΗΣΙΑΙ ΚΡΟΥΑΖΙΕΡΑΙ ΜΕ ΤΟ ΙΠΤΑΜΕΝΟ ΣΚΑΦΟΣ

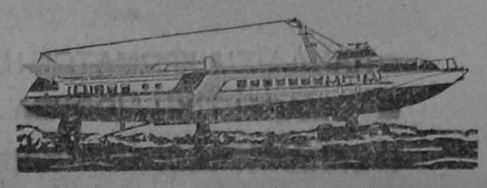

"ALKYONIS II,,

Απολαύστε κάθε μέρα, άνεση, ταχύτητα καί φροντίδα ταξιδεύοντας μαζί μας στά νησιά μας μέ τό ίπτάμενο σκάφος «ALKYONIS II».

ΠΡΟΓΡΑΜΜΑ ΕΚΔΡΟΜΩΝ:
ΔΙΑ ΚΩ: ΚΑΘΕ ΤΡΙΤΗ
Αναχώρησις από Ρόδο 07.00
ΚΑΘΕ ΔΕΥΤΕΡΑ—ΤΕΤΑΡΤΗ
Αναχώρησις από Ρόδο 07.00 καί 16.00
Αναχώρησις από Κώ 09.30 καί 18.00
ΚΑΘΕ ΠΕΜΠΤΗ—ΠΑΡΑΣΚΕΥΗ—ΣΑΒΒΑΤΟ
Αναχώρησις από Ρόδο 08.00. Από Κώ 18.00
Διά ΠΑΤΜΟ (μέσω Κώ)

ΚΑΘΕ ΚΥΡΙΑΚΗ
ΕΙΔΙΚΕΣ ΚΡΟΥΑΖΙΕΡΕΣ
ΓΙΑ ΤΗΛΟ ΚΑΙ ΝΙΣΥΡΟ

ΧΩΡΟΣ ΑΝΑΧΩΡΗΣΕΩΣ
ΕΜΠΟΡΙΚΟ ΛΙΜΑΝΙ (ΚΟΛΩΝΑ)
Διά περισσοτερες πληροφορίες άποτείνεσθε στόν πράκτορα σας ή στόν γενικό άντιπρόσωπο

«IALYSSOS TRAVEL»

ΑΛΕΞ. ΔΙΑΚΟΥ 27
Τηλ. 21900—22270—26343

Έπιπλώσεις ΕΜ. ΓΙΑΣΙΡΑΝΗ

Το γνωστό μεγάλο κατάστημα είναι πάντα στή διάθεσή σας γιά κάθε εύχάριστη στιγμή

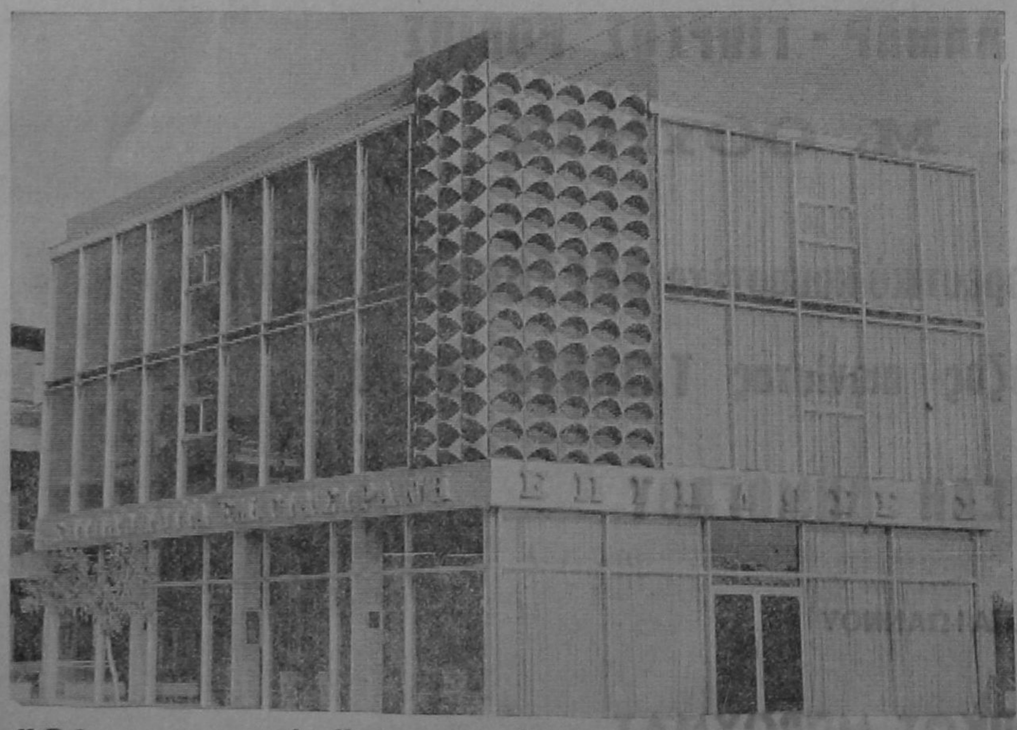

ΑΡΡΑΒΩΝΕΣ—ΓΑΜΟΥΣ—
ΕΠΙΠΛΩΣΗ ΤΟΥ ΚΑΙΝΟΥΡΓΙΟΥ
ΣΑΣ ΣΠΙΤΙΟΥ—ΑΝΑΝΕΩΣΗ ΤΗΣ
ΠΑΛΙΑΣ ΣΑΣ ΕΠΙΠΛΩΣΗΣ
ΟΠΩΣ ΠΑΝΤΑ ΔΙΑΘΕΤΟΥΜΕ
ΤΗΝ ΚΑΛΥΤΕΡΗ ΠΟΙΟΤΗΤΑ ΣΤΙΣ
ΧΑΜΗΛΟΤΕΡΕΣ ΤΙΜΕΣ

ΕΙΔΙΚΗ ΠΡΟΣΦΟΡΑ
ΣΑΛΟΝΙ ΚΟΜΠΛΕ - ΤΡΑΠΕΖΑΡΙΑ - ΚΡΕΒΑΤΟΚΑ ΜΑΡΑ & ΣΥΝΘΕΤΟ
Δρχ. 135.000

"Ολοι μας οί όροφοι άνανεωμένοι σάς περιμένουν νά διαλέξετε

Δενδρινού 62 - Τηλ. 21573

ΕΚΠΤΩΣΕΙΣ που... σφυριζουν

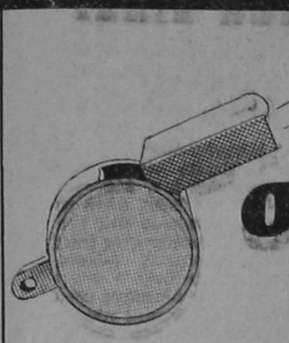

ΣΑΜΠΟΥΑΝ	Δρχ.	150	Ποτηρόπανα	Δρχ.	50
Λυγαριές Μπάνου	»	680	Ποτηρόπανα	»	35
Θέρμος Άγγλίας KST	»	380	Καρέ Ψυγείου	»	125
Κασσέτες ANEX C 60	»	45	Τραπεζομάντηλα	»	500
Κασσέτες ANEX C 90	»	60	Προσόφια Άμερικής	»	180
Σαμποάν Σούμικο 1 κιλ.	»	65	Φούστες μοντερ. λινές	»	1.500
Πορτοφόλια γυναικεία	»	90	Φούστες μίνι	»	350
Ξυπνητήρια Ρωσίας	»	500	Φούστες βαμβακερές	»	500
Ντούζ ΡΟΜΠΟΤ	»	800	Φούστες βαμβακερές	»	680
Παπούτσια φιλέ γυν.	»	280	Ντέ - Πιές	»	700
Παπούτσια πάνινα γύν.	»	380	Φορέματα μοντέρνα	»	700
Μπλαούζα Ινδιάνα	»	190	Φορέματα Ιταλίας	»	1.000
Μπλούζα και Σόρτς	»	950	Μπλούζες ανδρικές	»	230
Φόρμες γυναικείες	»	450	Μπλούζες βαμβακερές	»	350
Μπουρνούζι φόρμα	»	990	Καπέτσες πετσετέ	»	70
Φορέματα διάφορα	»	500	Κάλτσες βαμβακ.	»	180
Μαγιώ γυν. ολόσωμο	»	700	Κάλτσες βαμβακ.	»	80
Σεντόνια Πολ. μονά	»	410	Σόρτς	»	420
Σεντόνια Πολων. διπλά	»	450	Ποντόφλες	»	330
Μαξιλαροθήκες Πολ.	»	140	Σλίπ	»	120
Σεντόνια Αμερικ. σέτ	»	1.800	Φανέλλα	»	120
Προσόφια Πολωνίας	»	130	Μπλουζάκια παιδικά	»	180
Προσόφια Πολωνίας	»	180	Πανταλόνια παιδικά	»	180
Προσόφια Πολωνίας	»	110	Παπούτσια παιδικά	»	50

Παντελαΐος

τα εχει ολα και συμφερει

Δ.Α.Ν.Ε.

Ανακοίνωση

Στις 30 Ιουλίου λήγει ή προθεσμία τής πληρωμής τής άξίας τών νέων μετοχών.

Παρακαλούνται συνεπώς οί μέτοχοι μέχρι τής ήμερομηνίας αύτής νά καταβάλουν τήν άξίαν τών μετοχών γιά τίς όποίες έχουν προεγγραφεί.

Μετά τήν ήμερομηνία αύτή ή Εταιρεία θά διαθέσει τίς μετοχές σέ νέους μετόχους μέ αύξημένη τιμή.

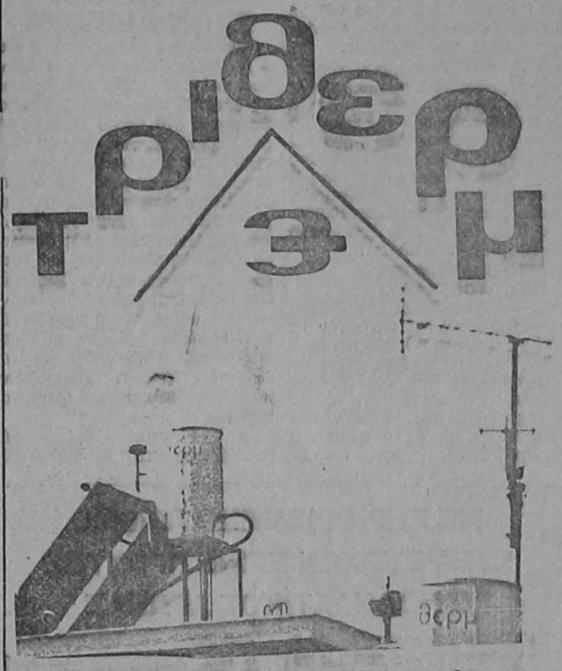

Αποφασίσατε νά βάλετε ήλιακό θερμοσίφωνα; Τότε έπισκεφθείτε καί τήν έκθεσή μας, Αγίας Λαύρας 61 γιά τό συμφέρον σας. Θά έκπλαγείτε άπό τήν ποιότητα, έκταση τών συλλεκτών καί γιά τήν άπόδοσή τους.

ΤΡΙΘΕΡΜ ΜΙΑ ΓΙΑ ΠΑΝΤΑ

Τηλέφωνα:

Πρωί 22.914—Απόγευμα 26.270

Για τροφιμα φρεσκα ευωδιαστα και νοστιμα διαλεξτε το δικο σας ψυγειο Bosch

Υπαρχουν πολλα μοντελα μονοθυρα και δυθυρα 3 και 4 αστερων με θερμοκρασια (−18°C) κατω απο το (0) μηδεν

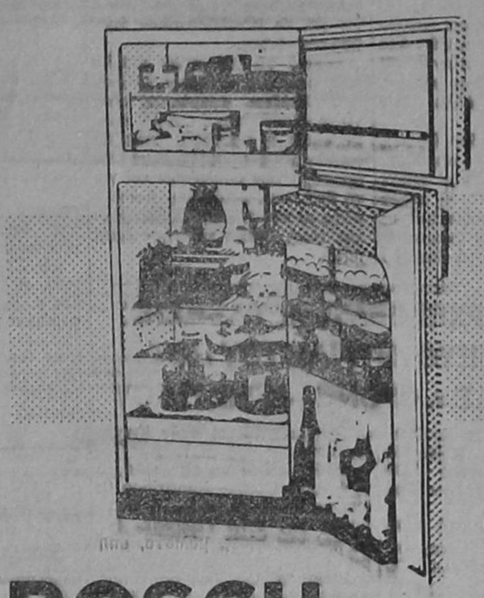

BOSCH

Για περισσοτερες πληροφοριες ενημερωθειτε απο τον συνεργατη μας

ΗΛΕΚΤΡΟΤΕΧΝΙΚΗ ΡΟΔΟΥ ΕΠΕ

ΚΑΡΠΑΘΟΥ 4—Τηλ. 28-597

COPACABANA

BIG SHOW

FIRST SHOW 10-12 — SECOND SHOW 12-2



PHILIPPE GENTY

ΤΟ ΜΕΓΑΛΥΤΕΡΟ, ΤΟΠΙΟ ΠΡΩΤΟΤΥΠΟ

ΚΑΙ ΤΟ ΜΟΝΑΔΙΚΟ ΝΟΥΜΕΡΟ

Σ. ΟΛΟ ΤΟΝ ΚΟΣΜΟ.

ΓΙΑ ΠΡΩΤΗ ΦΟΡΑ ΣΤΗΝ ΡΟΔΟ

THE NOVAKS
LES RICARDS
LES KEY BROS

ΗΣΟΡΑΣΑΒΑΝΑΣΑΣ ΕΥΧΕΤΑΙ ΚΑΛΗ ΣΑΙΖΟΝ ΚΑΙ ΚΑΛΑ ΚΕΡΔΗ ΚΑΙ ΘΑ ΣΑΣ ΠΑΡΟΥΣΙΑΣΕΙ ΤΖΕΝΗ ΒΑΝΟΥ — ΠΟΥΛΟΠΟΥΛΟ — ΜΗΤΡΟΠΑΝΟ — ΠΑΡΙΟ — ΔΟΥΚΙΣΣΑ—ΡΙΤΑ ΣΑΚΕΛΛΑΡΙΟΥ — ΧΡΙΣΤΙΑΝΑ — ΛΙΤΣΑ ΔΙΑΜΑΝΤΗ—ΠΙΤΣΑ ΠΑΠΑΔΟΠΟΥΛΟΥ ΚΑΙ ΒΟΣΚΟΠΟΥΛΟ

ΒΑΣΙΛΗΣ ΞΙΦΑΡΑΣ - ΑΦΕΣ ΣΕΡΓΥ

ΜΑΡΙΝΑ

ΕΥΗ ΤΖΑΒΑΡΑ

ΚΑΘΕ ΒΡΑΔΥ
Μαζί μέ τό μεγάλο λαϊκό μας πρόγραμμα
καί τό διεθνές SHOW
ΤΟ 14ΜΕΛΕΣ ΜΠΑΛΛΕΤΟ
ΒΑΣΙΛΗ ΜΕΤΑΛΛΙΝΟΥ
ΚΑΙ ΚΑΡΕΝ ΡΟΝΤΙΝΗ

ΦΡΙΝΗ ΔΗΜΗΤΡΙΑΔΟΥ—ΜΑΡΙΑ ΣΟΥΛΑ ΛΑΔΑ—ΑΤΖΕΛΑ—ΘΕΟΔΩΡΟΥ —ΛΥΝΤΙΑ ΤΣΑΚΙΡΗ—ΔΩΡΑ ΑΠΟΣΤΟΛΟΥ—ΠΕΤΡΟΣ ΧΡΗΣΤΙΔΗΣ —ΣΑΚΗΣ ΜΑΤΖΑΝΟΣ

ΚΑΙ Ο ΓΝΩΣΤΟΣ ΣΑΣ ΘΕΟΔΩΡΟΣ ΜΠΟΤΑΣΗΣ

ΚΑΛ. ΕΠΙΜ.: ΠΑΝ. ΒΗΧΟΣ
ΜΠΟΥΖΟΥΚΙ: ΓΙΩΡ. ΚΑΡΝΑΒΑΣ
Τιμές άλά κάρτ.
Ούδεμία ύπερτίμηση.

INERDEC 22671

THE MOST FAMOUS NIGHT CLUB IN GREECE

DANCING MUSIC 9-10 — TEL: 21744-20251 — ΧΟΡΕΥΤΙΚΗ ΜΟΥΣΙΚΗ 9-10

ΕΣΩΤΕΡΙΚΑΙ ΕΙΔΗΣΕΙΣ ΚΑΙ ΤΗΛΕΓΡΑΦΗΜΑΤΑ

Οἱ δρόμοι τῆς Ρόδου εἶναι γεμάτοι ἀπό «καμικάζι» μὲ δίκυκλα ἀλλὰ καὶ μ' αὐτοκίνητα

Οἱ δρόμοι τῆς Ρόδου ἐνται στὸ ἔλεος τῶν «καμικάζι». Ὄχι μόνο τῶν δικύκλων, ἀλλὰ καὶ τῶν «καμικάζι» μὲ αὐτοκίνητα. Καὶ οἱ μὲν τῶν δικύκλων δικαιολογοῦνται κάπως λόγω τῆς ἡλικίας καὶ τῆς φύσεως τῶν μηχανῶν τους. Γιὰ τοὺς ἄλλους ὅμως δὲν ὑπάρχουν ἐλαφρυντικά. Γιατί ὑποτίθεται πὼς ὁ ὁδηγὸς ἑνὸς αὐτοκινήτου εἶναι σοβαρὸς καὶ ὑπεύθυνος πολίτης. Εἶναι συνεπῶς ἀπαράδεκτο νὰ συναγωνίζονται σὲ «σφῆνες», σὲ δύσκολες προσπεράσεις καὶ διάφορα ἄλλα ἐπικίνδυνα κόλπα.

Οἱ δρόμοι τῆς Ρόδου (κυρίως τώρα τὸ καλοκαίρι) παρουσιάζουν αὐξημένη κίνηση μὲ ἀποτέλεσμα νὰ μπλοκάρεται ἡ κυκλοφορία. Αὐτὸ σὲ συνδυασμὸ μὲ τὴν ὑπαρξη ἀρκετῶν «καμικάζι» ἔχει σὰν ἀποτέλεσμα νὰ δημιουργοῦνται ἐκτὸς ἀπὸ κυκλοφοριακὴ συμφόρηση καὶ ἐκνευρισμοὶ κλπ. Βλέπουμε αὐτοκίνητα ν' ἀνεβαίνουν σὲ πεζοδρόμια γιὰ νὰ περάσουν πιὸ γρήγορα, νὰ μὴ συμμορφώνονται στὰ σήματα καὶ τὶς ὑποδείξεις τῆς Τροχαίας, νὰ μὴν ὑπολογίζουν τὴν προτεραιότητα κλπ. Καὶ μόλις βρεθοῦν σὲ κάποια εὐθεία «ρίχνουν ὅλο τὸ γκάζι» γιὰ νὰ ἐντυπωσιάσουν τοὺς παρισταμένους.

Βέβαια τὸ πιὸ πολὺ μερίδιο στὶς φιγοῦρες κατέχουν τὰ δίκυκλα. «Σούζες», «ψαράκια», «κόντρες» ἀκροβατισμοὶ καὶ ὅτι ἄλλο ἐπινοήσει ἡ φαντασία τους κάνουν γιὰ νὰ προσελκύσουν τὴν προσοχὴ τῶν ὑπολοίπων καὶ γιὰ τὴ δική τους ἐκτόνωση. Καὶ ὅλα αὐτὰ μὲ κίνδυνο τῆς ζωῆς τῆς δικῆς τους, ἀλλὰ καὶ τῆς δικῆς μας...

ΔΕΝ ΥΠΑΡΧΕΙ ΘΕΜΑ ΜΕΤΑΘΕΣΗΣ ΤΗΣ ΔΙΕΥΘΥΝΤΡΙΑΣ ΤΟΥ ΕΟΤ ΓΕΡΜΑΝΙΑΣ κ. ΦΡΟΝΕ—ΧΡΗΣΤΙΔΟΥ

«ΕΠΙ ΤΟΥ παρόντος δὲν ὑπάρχει θέμα μεταθέσεως τῆς διευθύντριας τοῦ Γραφείου τοῦ ΕΟΤ Γερμανίας κυρίας Φρόνε— Χρηστίδου».

● Τὴν κατηγορηματικὴ αὐτὴ δήλωση ἔκανε χτὲς σὲ ἐκπρόσωπο τῆς Ἑνωσης Ξενοδόχων Ρόδου ὁ γεν. γραμματέας τοῦ ΕΟΤ κ. Σκουλάς.

Η ΕΝΩΣΗ Ξενοδόχων θορυβήθηκε χτὲς μὲ ἀφορμὴ δημοσίευμα τῆς «Δράσης» στὸ ὁποῖο ἀναφέρονταν, ὅτι ἡ κυρία Φρόνε—Χρηστίδου μετατίθεται στὴν Κεντρικὴ ὑπηρεσία τοῦ ΕΟΤ.

● Θὰ πρέπει νὰ σημειωθεῖ, ὅτι ἡ κυρία Φρόνε—Χρηστίδου θεωρεῖται πολὺ ἐπιτυχημένη στὸ ποστο της στὴν Γερμανία. Γιὰ τὶς προσφερθεῖσες, μάλιστα, ὑπηρεσίες της ὑπὲρ τοῦ τουρισμοῦ τοῦ νησιοῦ μας, ἔχει παρασημοφορηθεῖ ἀπὸ τὸν Δήμο Ρόδου καὶ τὴν Ἑνωση Ξενοδόχων. Ἡ παρασημοφόρησή ἔγινε πέρυσι κατὰ τὴν διάρκεια τοῦ συνεδρίου τῆς Διεθνοῦς Ἑνωσης Ξενοδόχων.

Ἔγκλημα κατὰ τοῦ λαοῦ οἱ ἐμπρησμοί

ΣΥΝΕΧΕΙΑ ΑΠΟ ΤΗΝ 1η ΣΕΛΙΔΑ

Οἱ δυὸ ἀνδρες ἀνέβηκαν στὸ βουνὸ γιὰ νὰ θαυμάσουν τὸ τοπίο, ἀλλὰ ἐγκλωβίστηκαν ἀπὸ τὶς φλόγες καὶ κάηκαν ζωντανοί.

ΔΙΕΞΑΓΟΝΤΑΙ ΕΡΕΥΝΕΣ

Ἐκτεταμένες ἐρευνες διεξάγονται ἀπὸ τὶς ὑπηρεσίες Ἀσφαλείας, γιὰ τὴν σύλληψη τῶν δραστῶν ποὺ προκάλεσαν τὶς χτεσινὲς μεγάλες φωτιὲς σὲ διάφορα σημεῖα τῆς Ἀττικῆς. Παράλληλα, ἡ Διεύθυνση Χωροφυλακῆς Προαστίων διενεργεῖ γιὰ τὸ ἴδιο θέμα προανάκριση.

Ὁ ὑφυπουργὸς Ἐθνικῆς Ἀμύνης κ. Δροσογιάννης, ἀπαντῶντας σὲ ἐρωτήσεις τῶν στρατιωτικῶν συντακτῶν, δήλωσε ὅτι ἀπὸ ὅλα τὰ στοιχεῖα, ποὺ μέχρι στιγμῆς ἔχουν συγκεντρωθεῖ, οὐδεμία ἀμφιβολία ὑπάρχει, ὅτι οἱ φωτιὲς ὀφείλονται σὲ ἐμπρησμούς.

Ὁ ὑπουργὸς Ἐθνικῆς Ἀμύνης ἀπεκάλεσε, στὴν συνέχεια, ὅτι οἱ ἐμπρηστὲς εἶχαν στόχο τὸ στρατόπεδο Διόνυσου, ἀλλὰ ἐξέφρασε τὴ γνώμη ὅτι ἐνήργησαν μὲ βάση σχέδιο ποὺ εἶχαν ἐκπονήσει. Πρέπει, εἶπε, νὰ γνώριζαν καλὰ τὴν μορφολογία τοῦ ἐδάφους, καθὼς ἐπίσης καὶ ὅτι θὰ ἔπνεαν τὴν Κυριακὴ βορειοι ἀνεμοι. Ἀκόμα νὰ εἶχαν κάνει ἀναγνώριση τῶν περιοχῶν. Τὸ γεγονὸς ὅτι δημιούργησαν πολλὲς ἑστίες εἶχε σὰν σκοπὸ νὰ μᾶς κάνει νὰ διασπειρούμε τὶς δυνάμεις μας. Ἔτσι νόμιζαν ὅτι [illegible]

Ὁ κ. Δροσογιάννης ἀπεκάλυψε ὅτι οἱ ὑπηρεσίες Ἀσφαλείας εἶχαν πληροφορίες ὅτι ἐπρόκειτο νὰ ἐκδηλωθοῦν πυρκαγιὲς τὸ πρωτο πενθήμερο τοῦ Αὐγούστου καὶ εἶχαν ληφθεῖ ὁρισμένα μέτρα. «Δὲν αἰφνιδιασθήκαμε», εἶπε.

Ὑπενθυμίζεται ὅτι στὶς 4 Αὐγούστου οἱ ἀπαντοχοὺ τῆς Ἑλλάδος φασίστες γιορτάζουν τὴν ἐγκαθίδρυση τῆς φασιστικῆς δικτατορίας τοῦ Μεταξᾶ.

Οἱ μεσιτὲμποροι Ρόδου

ΣΥΝΕΧΕΙΑ ΑΠΟ ΤΗΝ 1η ΣΕΛΙΔΑ

μα διακίνησης καὶ ἐμπορίας τῶν ὀπωρολαχανικῶν πρὸς ὄφελος κύρια τοῦ ἀγρότη, ἀλλὰ καὶ τοῦ καταναλωτή.

2) Ὅτι ἡ ἀπεργία τῶν μεσιτεμπόρων σὰν ἀντίδραση στὰ μέτρα αὐτὰ εἶναι μάλλον ἀναπόφευκτη καὶ ὅτι γιὰ τὸν λόγο αὐτὸ ἡ ΕΓΣΔ θὰπρεπε ν' ἀναλάβει αὐσιαστικότερο κι ἐνεργότερο ρόλο στὸν τομέα τῶν ὀπωρολαχανικῶν γιὰ τὴν ἐξασφάλιση τῆς ὁμαλῆς λειτουργίας τῆς λαχαναγορᾶς καὶ τὴν κάλυψη τῶν ἀναγκῶν τῆς κατανάλωσης καὶ ἰδιαίτερα τοῦ τουρισμοῦ.

3) Ὅτι πρὸ πάντων δὲν θάπρεπε οἱ γεωργοί μας νὰ μένουν ἐγκαταλελειμένοι ἀπὸ τὴν Ἑνωσή τους μὴ ἔχοντας ἄλλη διαξευκτική λύση ἀπὸ τὸ νὰ παίξουν, σὲ περίπτωση ἀπεργίας, τὸ παιχνίδι τῶν μεσιτεμπόρων ἐνισχύοντας ἔτσι τὴν θέση αὐτῶν σὲ βάρος τους.

Ὑστερα ἀπὸ αὐτὲς τὶς διαπιστώσεις—ἐκτιμήσεις τὸ διοικητικὸ συμβούλιο τῆς ΕΓΣΔ ἀποφάσισε:

Νὰ δραστηριοποιήσει ἡ ΕΓΣΔ ὅλους τοὺς μηχανισμοὺς ποὺ διαθέτει γιὰ τὴν ὑποστήριξη τῶν κυβερνητικῶν μέτρων ὑπὲρ τοῦ ἀγρότη. Ἰδιαίτερη ἔμφαση δόθηκε στὸ θέμα τοῦ ἐξοπλισμοῦ τοῦ πρατηρίου ὀπωρολαχανικῶν τῆς Ἑνωσης μέσα στὸν χῶρο τῆς Κεντρικῆς Λαχαναγορᾶς μὲ ἄρκετο ἀριθμὸ κατάλληλων ἐργαλείων (τελάρα—κλούβες) καὶ τῆς συγκρότησης εἰδικοῦ συνεργείου ἀπὸ κατάλληλους ἀνθρώπους γιὰ τὴν διεκπεραίωση τῶν πωλήσεων τῶν προϊόντων τῶν παραγωγῶν. Ἀντιμετωπίσθηκε ἀκόμη τὸ θέμα τῆς διεύρυνσης τοῦ χώρου ποὺ εἶναι στὴν διάθεση τῆς Ἑνωσης γιὰ τὴν συγκέντρωση τῶν ὀπωρολαχανικῶν.

Σὲ κάθε περίπτωση ἡ Ἑνωση δηλώνει ὅτι θὰ παίξει τὸν ρόλο της πρὸς τὸ συμφέρον τοῦ παραγωγοῦ μὲ σιγουρη τὴν ἐπιτυχία ἀφοῦ καὶ τὸ γενικώτερο πολιτικὸ κλίμα στὸ πλαίσιο τῆς Κυβέρνησης τῆς ἀλλαγῆς εὐνοεῖ ἐπὶ τέλους τὸν ρόλο αὐτό».

Ο ΑΓΡΟΤΙΚΟΣ ΣΥΛΛΟΓΟΣ

Μὲ ἀνακοίνωσή του, ὁ Ἀγροτικὸς σύλλογος Φανῶν, Καλαβάρδων καὶ Σαλάκου «Μαρίνος Ἀντύπας» ἐπικροτεῖ τὴν ἀπόφαση τῆς κυβέρνησης νὰ μειώσει τὰ ποσοστὰ κέρδους τῶν χονδρεμπόρων.

● Ἡ ἀνακοίνωση καταλήγει ὡς ἑξῆς: «Οἱ παραγωγοὶ δὲν πρόκειται νὰ σταματήσουν τὴν προώθηση τῶν προϊόντων τους στὴν Κεντρικὴ Λαχαναγορὰ Ρόδου ὁπου καὶ θὰ πουλιοῦνται σὲ ἄμεση συνεργασία μὲ τὴν Ἑνωση Γεωργικῶν Συνεταιρισμῶν Δωδεκανήσου».

Νέα τῶν διαιτητῶν

ΑΘΗΝΑ, 2.

Ὁ Ἀθηναϊος διεθνὴς διαιτητὴς Μπαλής, ποὺ ἐχει διατεθεῖ στὴν ΦΙΦΑ γιὰ τοὺς ἀγῶνες της, δὲν ἐπελέγη νὰ διαιτητεύσει ἀγῶνες τοῦ νέου πρωταθλήματος τοῦ ἐπαγγελματικοῦ μας ποδοσφαίρου.

Ἀκόμα ἀπὸ τὸ Συμβούλιο Ἐπιλογῆς Διαιτητῶν τοῦ Ἐπαγγελματικοῦ Ποδοσφαίρου χαρακτηρίσθηκαν ἀκατάλληλοι καὶ ἀπὸ κλεισθηκαν ἀπὸ τοὺς ἀγῶνες τοῦ νέου πρωταθλήματος τοῦ ἐπαγγελματικοῦ μας ποδοσφαίρου. Οἱ διαιτητὲς Τσουρῆς, Λουτρίδης, Τσουμάνης (Λάρισας), Τσολάκης, Ἀγγελίδης (Σερρῶν), Σιδηρόπουλος (Θεσσαλονίκης), Βαρδάκας (Κοζάνης) καὶ Κοσμόπουλος (Ἠλείας), ὁ ὁποῖος εἶχε διαιτητεύσει τὸν τελικὸ τοῦ Κυπέλλου Ἑλλάδος Παναθηναϊκοῦ—Λάρισας 1—0.

Στὸ μεταξύ, τὸ Συμβούλιο ἀνακοίνωσε τὰ ὀνόματα 90 Ἑλλήνων διαιτητῶν, ἀπὸ τοὺς ὁποίους στὸ τέλος Αὐγούστου οἱ 40 θὰ ἐπιλεγοῦν γιὰ τοὺς ἀγῶνες τοῦ νέου πρωταθλήματος.

Ποδοσφαιρικὴ συγκέντρωση «γνωριμίας»

ΣΥΓΚΕΝΤΡΩΣΗ γνωριμίας παλαιῶν καὶ νέων ποδοσφαιριστῶν τοῦ Ἀκουσιλάου, ἔγινε προχτὲς στὸ γήπεδο τῶν Φανῶν, παρουσία τῶν νεοαποκτηθέντων καὶ τῶν Γιάννη Διακογκολάου καὶ Μιχάλη Χάσταλη.

● Ἀκολούθησε «οἰκογενειακὸ» δίτερμα καὶ οἱ Διακονικολάου, Χάσταλης εἶδαν τὸ ἐμψυχο ὑλικὸ τῆς νέας ὁμάδας τους, ποὺ στὸχος της θὰ εἶναι ἡ ἐδραίωσή της στὸ πρωτάθλημα τῆς Α' Ἐρασιτεχνικῆς Κατηγορίας Δωδ)σου.

Ἡ «Ρόδος» ἀπέκτησε καὶ τὸν Ἀργυρόπουλο

Καὶ ὁ Διαγόρας τὸν Σιφωνιό

ΤΟΝ ΑΜΥΝΤΙΚΟ τοῦ Πανα θηναϊκοῦ Ἀργυρόπουλο ἀπέκτησε χτὲς — τελευταία ἡμέρα τῆς παραταθείσας προθεσμίας τῶν μεταγραφῶν τοῦ Ἰουλίου, ἡ ΠΑΕ Ρόδος. Ὁ Ἀργυρόπουλος ἀποκτήθηκε ἐπειτα ἀπὸ «σκληρὲς» διαπραγματεύσεις, γιατὶ τὸν παίκτη διεκδικοῦσαν πολλὲς ὁμάδες Α' Ἐθνικῆς.

● Μὲ τὴν ἀπόκτηση τοῦ Ἀργυρόπουλου ἐκλείσαν καὶ οἱ μεταγραφὲς τοῦ Ἰουλίου γιὰ τὴν ΠΑΕ Ρόδος. Ὅπως εἶναι γνωστὸ προηγούμενα ἀποκτήθηκαν οἱ Μπεκιάρης, Φαρμάκης, Ἀκριτίδης, Χατζόπουλος καὶ Πανουργιάς.

ΣΕ ΣΥΖΗΤΗΣΗ ποὺ εἴχαμε χτὲς, ὁ πρόεδρος τῆς ΠΑΕ Ρόδος κ. Βασ. Παπαβασιλείου, ἀναφερόμενος στὸ θέμα τῶν μεταγραφῶν μᾶς εἶπε, ὅτι ἔγινε ὅ,τι ἦταν δυνατὸ νὰ γίνει ἀπὸ πλευρᾶς μεταγραφῶν. Ἂν εἶναι ἐπιτυχημένες θὰ τὸ δείξει ὁ χρόνος. Πάντως, εὐελπιστεῖ ὅτι θὰ πάμε καλὰ στὸ νέο πρωτάθλημα.

ΑΝΟΙΚΤΟ ΤΟ ΘΕΜΑ ΤΟΥ ΑΝΤ. ΡΗΓΑ

Μέχρι ἀργὰ χτὲς τὸ βράδυ οἱ παράγοντες τῆς ΠΑΕ Ρόδος ἀνέμεναν μιὰ ἀπάντηση στὴν ἀντιπρότασή τους πρὸς τὸν ποδοσφαιριστὴ Ἀντώνη Ρήγα, τοῦ ὁποίου ἡ συνεργασία μὲ τὴν ὁμάδα του ἔχει λήξει. Ἂν τὸ ζήτημα δὲν διευθετεῖτο μέχρι χτὲς βράδυ, τότε ὁ ποδοσφαιριστὴς δὲν θὰ ἔχει τὴν δυνατότητα πιὰ νὰ διαπραγματευθεῖ μὲ τὴν «Ρόδο» παρὰ μόνο τὸν Δεκέμβρη.

ΚΟΡΥΦΑΙΟΣ παράγων τῆς τοπικῆς ὁμάδας ποὺ ρωτήθηκε χτὲς βράδυ σχετικά, ἀνέφερε, ὅτι ἡ ΠΑΕ Ρόδος εἶχε ὅλη τὴν καλὴ διάθεση νὰ βοηθήσει τὸν Ρήγα καὶ νὰ βοηθηθεῖ ἀπ' αὐτόν. Δυστυχῶς, ὅμως, οἱ ἀπαιτήσεις του ἦσαν παράλογες καὶ ὑπερβολικές. Ἔτσι, ὁποια ὁμάδα φέρει 10.000.000 δρχ. (ποσὸ ποὺ ἔχει κοστολογηθεῖ) θὰ τὸν πάρει...

ΔΕΝ ΑΠΟΚΤΗΘΗΚΕ ΤΕΡΜΑΤΟΦΥΛΑΚΑΣ

Τελικὰ ἡ «Ρόδος» δὲν ἀπέκτησε τερματοφύλακα κατὰ τὴν περίοδο (τὴν λήξασα) τῶν μεταγραφῶν. Ἀλλὰ πιστεύεται, ὅτι ἡ παραξήγηση — ἐπεισόδιο μὲ τὸν Δοξάκη καὶ τὸν προπονητὴ του κ. Πολυχρονίου, ἴσως νὰ μὴν ἔχει προεκτάσεις, ὁπότε ὁ ποδοσφαιριστὴς θὰ τεθεῖ γρήγορα στὴν διάθεση τοῦ τεχνικοῦ τῆς ὁμάδας.

ΣΗΜΕΡΑ ΜΕ ΤΗΝ ΑΛΚΜΑΡ

Ἡ «Ρόδος» θὰ δώσει σήμερα στὴν Ὁλλανδία τὸ τελευταῖο φιλικὸ παιχνίδι της μὲ τὴν πολὺ γνωστὴ στὴν Εὐρώπη «Ἄλκμάρ». Ἡ ἀποστολὴ τῆς ὁμάδας θὰ ἀναχωρήσει αὔριον ἀπὸ τὴν Ὁλλανδία ἐπιστρέφοντας στὴν χώρα μας.

Ο ΣΙΦΩΝΙΟΣ ΣΤΟΝ ΔΙΑΓΟΡΑ

Μία ἀκόμα μεταγραφὴ ἔκαμε ὁ Διαγόρας. Ἀπέκτησε τὸν ἀμυντικὸ τοῦ Δωριέα Σιφωνιό, ὁ ὁποῖος ἀπὸ τὸ περασμένο Σάββατο βρίσκεται στὸ Γκόλφ μὲ τοὺς νέους συμπαίκτες του. Μὲ τὴν ἀπόκτηση τοῦ Σιφωνιοῦ, ὁλοκληρώθηκαν οἱ μεταγραφὲς τοῦ Διαγόρα. Ὅπως εἶναι γνωστό, ὁ στόρικός σύλλογος, ἐκτὸς τοῦ Σιφωνιοῦ, ἀπέκτησε καὶ τοὺς Μπακαρὴ (Ἡρακλῆ Μαριτσῶν) καὶ Τσολάκο (ἐρασιτέχνη τοῦ Ὀλυμπιακοῦ Πειραιῶς), ἐνῶ σὲ ἀντάλλαγμα τῆς παραχώρησης τοῦ Χατζόπουλου στὴν «Ρόδο» γιὰ ἕνα χρόνο, πῆρε «δανεικοὺς» γιὰ ἕνα ἔτος τοὺς Ἀποστ. Παπαϊωάννου, Νίκο Χαλκιὰ καὶ Ζαχαρία Κρητικό.

★ Ὁ τελευταίος δὲν πῆγε τὸ γε Σάββατο στὸ Γκόλφ μαζὶ μὲ τοὺς ὑπόλοιπους παίκτες τοῦ Διαγόρα καὶ δημιουργήθηκε πρὸς στιγμὴ πρόβλημα, τὸ ὁποῖο ξεπεράστηκε προχτὲς μὲ τὴν παρέμβαση παραγόντων τῆς ΠΑΕ Ρόδος.

ΣΤΟ ΓΚΟΛΦ, οἱ ποδοσφαιριστὲς προπονοῦνται καθημερινά, πρωὶ καὶ ἀπόγευμα. Ἀπὸ χτὲς δὲ ἀρχισαν καὶ ἰατρικὲς ἐξετάσεις. Ὁ παθολόγος—καρδιολόγος κ. Κυριάκος Παπασάββας ἐξέτασε χτὲς ἕνα γκρούπ παικτῶν καὶ σήμερα καὶ αὔριον θὰ ἐξετάσει καὶ τοὺς ὑπόλοιπους.

15 ΑΥΓΟΥΣΤΟΥ ΤΟ ΠΡΩΤΟ ΦΙΛΙΚΟ

Ἀνήμερα τῆς Παναγιάς, τὴν Κυριακὴ 15 Αὐγούστου, ὁ Διαγόρας θὰ δώσει τὸ πρῶτο φιλικὸ παιχνίδι τῆς νέας περιόδου. Ἀντίπαλός του ὁμάδα θὰ εἶναι ἡ «Ρόδος».

★ Τὸ παιχνίδι μεταξὺ τῶν δύο ποδοσφαιρικῶν «θηρίων» τῆς Ρόδου δίνεται στὰ πλαίσια τῆς καλῆς συνεργασίας τους, ποὺ ἐπιβεβαιώθηκε μὲ τὴν «ἀνταλλαγὴ» τοῦ Χατζόπουλου.

ΜΕ ΠΕΡΙΟΡΙΣΜΕΝΟ ΑΡΙΘΜΟ ΣΥΜΜΕΤΟΧΩΝ ΕΓΙΝΕ ΠΡΟΧΤΕΣ Ο ΠΟΔΗΛΑΤΙΚΟΣ ΑΓΩΝΑΣ

ΜΕ ΠΟΛΥ περιορισμένο ἀριθμὸ συμμετοχῶν ἔγινε προχτὲς τὸ πρωϊ' ὁ ποδηλατικὸς ἀγώνας ποὺ διοργάνωσε ὁ Διαγόρας. Χαρακτηριστικὸ εἶναι καὶ τὸ γεγονός, ὅτι στὸν ἀγώνα τῶν ἀνδρῶν πῆραν μέρος μόνο ... δύο ἀθλητές, ἀπὸ τοὺς ὁποίους ὁ ἕνας ἐγκατέλειψε στὰ μισά, λόγω μηχανικῆς βλάβης.

● Οἱ ἄνδρες καὶ ἐφηβοι ἔτρεξαν ἀπὸ τὴν Ρόδο μέχρι τὴν Κάλαθο, μὲ ἐπιστροφὴ στὴν πόλη. Κάλυψαν, δηλαδή, διαδρομὴ 85 συνολικὰ χλμ. Οἱ παῖδες ἔτρεξαν σὲ ἀπόσταση μόνο 35 χλμ. (Ρόδος—Ἀρχάγγελος).

ΤΑ ΑΠΟΤΕΛΕΣΜΑΤΑ κατὰ κατηγορία:

Ἄνδρών
1) Μιχ. Καλαφατὰς (Διαγόρα)
Ὁ Ἄνδρ. Χαλκιόπουλος τοῦ Δωριέα ἐγκατέλειψε.

Ἐφήβων
1) Παντ. Χαρίτος
2) Γιάν. Παντελίδης
3) Γρηγ. Φράγκος
3) Ἐμμ. Πρέδρης
(Ὅλοι εἶναι ἀθλητὲς τοῦ Διαγόρα).

Παίδων
1) Νικ. Χαρίτος
2) Γιάν. Φράγκος
3) Μιχ. Χατζηϊωάννου
4) Βασ. Βέντας.
(Οἱ πρῶτοι τρεῖς ἀνῆκουν στὸν Διαγόρα, ἐνῶ ὁ τελευταῖος εἶναι ἀνεξάρτητος).

Ἡ ΡΕΚΕΛΤ καί.., οἱ καυγάδες της

ΣΥΝΕΧΕΙΑ ΑΠΟ ΤΗΝ 1η ΣΕΛΙΔΑ

φώθηκε; Ἐξαφανίστηκε;

3) Κατάργησε, καὶ μὲ ποιὰ δικαιολογία τοὺς κ.κ. Ἀριστ. Γαβριελάτο καὶ Π. Ρούσσο;

4) Ἀνάτρεψε τὸν κ. Κ. Δοντά;

5) Ἐμαγνητοφώνησε (μὲ τὴν βοήθεια τοῦ Κασσαπίδη τῆς «Δράσης») λόγο τοῦ Προέδρου κ. Γδουτάκη σὲ Γενικὴ Συνέλευση καὶ μετὰ τὸν ἀπείλησε σὲ στρατοδικεῖο γιὰ ἀποκάλυψη στρατιωτικῶν μυστικῶν, καὶ τὸν ἐξαναγκασε σὲ παραίτηση;

6) Γιατὶ δὲν ἀπάντησε ὁ ἴδιος, παρὰ διάλεξε τὸν κ. Τρουλλη γιὰ νὰ ὑπογράψει τὸν λίβελλο; Τόσα λοιπὸν πολλὰ γνωρίζει ὁ κ. Τρουλλης; Τὸ περιβόητο τηλεγράφημα τὸ διάβασε ὁ κ. Τρούλλης; Ἂν τὸ διάβαζε, δὲν θάθελε νὰ βάλει τόνομά του στὴν ἐπιστολή, γιατὶ πραγματικὰ δὲν ἐστρέφετο κατὰ τῶν φοιτητῶν.

Πλαστογραφήσατε λοιπὸν κ. Κουφέ; Δὲν ξέρετε πὼς μὲ τὰ καμώματά σας θὰ χάσετε τὸ χρίσμα τοῦ ΠΑΣΟΚ, γιατὶ τὸ ΠΑΣΟΚ ἀποβάλλει ἀπὸ τὸν ὀργανισμό του, ὅσους ἄλλα πιστεύουν, ἄλλα διακηρύττουν, ἄλλα πράττουν.

Δὲν κινδυνεύει μόνο τὸ σωματεῖο μὲ τὴν αὐθαίρετη ἑρμηνεία τοῦ καταστατικοῦ του. Κινδυνεύει καὶ τὸ χωριὸ ὁλόκληρο.

7) Στὰ κεραμεικὰ γιατὶ δὲν ἀποκαλύπτετε τὶς «καυτὲς ἀλήθειες»; Φοβᾶστε τοὺς κεραμεῖστάς; Δεσμεύεσθε ἀπέναντί τους καὶ δὲν κινεῖσθε ὥστε νὰ ἐφαρμοστοῦν οἱ ἀποφάσεις—ποντικοτύρι ποὺ πιάνετε στὴ φάκα τὰ μέλη τοῦ σωματείου καὶ σᾶς χειροκροτοῦν;

8) Γιατὶ εἴπατε στὸν κ. Τρούλλη πὼς δὲν εἶμαι καλός; Χρωστῶ κανένα καὶ δὲν τὸν πληρώνω; Θοῦ Κύριε φυλακὴν τῷ στόματί μου.

9) Ἡ Γενικὴ Συνέλευση τῆς 27)4 ἔγινε μὲ δημοκρατικὲς διαδικασίες, ἢ κάτω ἀπὸ κλίμα τρομοκρατίας; Ναὶ ἢ ὄχι; Μοῦ ἐπετράπη νὰ μιλήσω ἢ ἀπειλήθηκα μὲ κλήση τοῦ 100; Ναὶ ἢ ὄχι;

10) Ἡ ἀγοραπωλησία κτήματος ἐπιτρέπεται ἀπὸ τὸ καταστατικό; Βάσει τοῦ ἄρθρου 3 λοιπόν; Τί κέρδισε τὸ σωματεῖο; Τί ξόδεψε τὸ σωματεῖο; Ποιοί ὠφελήθηκαν;

Παρακαλῶ τὸν κ. Κουφὸ νὰ δημοσιεύσει τὸ προδοτικὸ κατὰ τῆ γνώμη του τηλεγράφημα πρὸς Χούνταρ ἐντὸς ἡμερῶν ἀπὸ τὴν δημοσίευση τοῦ σημερινοῦ γράμματός μου. Ἂν δὲν τὸ κάμει, νὰ ὑποβάλει στὸ Πρωτοδικεῖο τὴν παραίτηση τοῦ Δ. Συμβουλίου καὶ νὰ διευκολύνει τὸν ἐλεγχο, ἀπὸ τὸ 1976 μέχρι σήμερα, γιὰ νὰ ἐπανέλθει χρηστὴ διοίκηση στὸ σωματεῖο. Ἀντὶ νὰ λασπολογεῖ, καλύτερα νὰ ἔχει τὸ θάρρος νὰ ἀντιμετωπισει τὶς συνέπειες τῆς κακῆς διοίκησης καὶ τῆς μονοκρατίας του.

Μὲ πολλὴ τιμὴ
ΓΙΩΡΓΟΣ ΒΟΥΗΣ

Ἕνα ἀπὸ τὰ ἱδρυτικὰ μέλη τς ΡΕΚΕΛΤ καὶ τέως Γενικὸς Γραμματέας (καταργηθεὶς τὸ 1976) καὶ δικαιωθεὶς μὲ ἀπόφαση τῆς τότε Νομαρχίας.

Προσβλήθηκε ἀπὸ τὴ νόσο τῶν δυτῶν

ΣΥΝΕΧΕΙΑ ΑΠΟ ΤΗΝ 1η ΣΕΛΙΔΑ

καλέσει θερμὰ νὰ ἔρθει ἀεροπλάνο νὰ μεταφέρει τὸν ἀσθενή, γιὰ νὰ μπεῖ σὲ θάλαμο ἀποπιέσεως πρὶν λήξει τὸ χρονικὸ ὅριο.

★ Ἀπὸ ὅ,τι μᾶς εἶπε ὁ κ. Παναγιώτου, ὅταν περάσει τὸ χρονικὸ αὐτὸ ὅριο, τότε ἀρχίζουν οἱ ἀνεπανόρθωτες βλάβες στὸν ἀσθενῆ (παράλυση τοῦ κεντρικοῦ νευρικοῦ συστήματος κλπ.).

ΕΤΣΙ σὲ συνεννόηση τοῦ γιατροῦ μὲ τὸ Κέντρο Ἀμεσης Βοήθειας στὴν Ἀθήνα, ἦρθε ἕνα στρατιωτικὸ ἀεροπλάνο στὴν Ρόδο στὶς 4.30' ξημερώματα Δευτέρας, τὸ ὁποῖο πῆρε ἔγκαιρα τὸν Παπαγεωργίου, ὁ ὁποῖος εἰσῆχθη στὸ Ναυτικὸ Νοσοκομεῖο Σαλαμίνας καὶ μπῆκε στὸν θάλαμο ἀποπιέσεως γιὰ θεραπεία.

Πάντως οἱ ἐνέργειες τοῦ γιατροῦ ὑπῆρξαν σωστὲς καὶ ἀποτελεσματικὲς καὶ ἔτσι ἀντιμετωπίσθηκε ἕνα σπάνιο καὶ δύσκολο περιστατικό.

Γνωστοποίηση γάμου

Γνωστοποιεῖται, σύμφωνα μὲ τὸ ἄρθρο 1369 τοῦ Ἀστικοῦ Κώδικα ὅπως τροποποιήθηκε μὲ τὸ Ν. 1250)1982, ὅτι:

Ὁ ΑΠΟΣΤΟΛΟΣ ΠΙΚΟΥΝΗΣ τοῦ Γεωργίου καὶ τῆς Ἠλέκτρας ποὺ γεννήθηκε στὴ Λαμία τοῦ Νομοῦ Φθιώτιδος καὶ κατοικεῖ στὴ Ρόδο τοῦ Νομοῦ Δωδεκανήσου, ἐπαγγέλματος Δημοσίου Ὑπαλλήλου καὶ ἡ ΔΕΣΠΟΙΝΑ ΜΟΣΧΟΥ τοῦ Ἀριστείδη καὶ τῆς Βικτωρίας, ποὺ γεννήθηκε στὴν Ἀθήνα, τοῦ Νομοῦ Ἀττικῆς καὶ κατοικεῖ στὴ Ρόδο, ἐπαγγέλματος Ξεναγός, πρόκειται νὰ παντρευτοῦν στὸ Δημαρχεῖο Ρόδου τὴν 25—8—1982.

Ἐν Ρόδῳ τῇ 30—7—1982
Ὁ Δήμαρχος
Δημήτρης Βενετοκλῆς

Ἔκθεση καὶ δωρεὰν μαθήματα ἀπὸ καλλιτέχνη

ΑΥΡΙΟ Τετάρτη στὶς 8 τὸ ἀπόγευμα, θὰ γίνουν στὸ Πνευματικὸ Κέντρο τοῦ Δήμου Ρόδου, τὰ ἐγκαίνια τῆς ἔκθεσης ζωγραφικῆς σχεδίων καὶ χαρακτικῶν τοῦ Θεόδωρου Ντελῆ.

—Ἡ ἔκθεση θὰ παραμείνει ἀνοιχτὴ μέχρι τὶς 17)8)82, ἐνῶ ὁ καλλιτέχνης κάθε μέρα ἀπὸ τὶς 6 ἕως τὶς 8 τὸ ἀπόγευμα, θὰ κάνει ἐπίδειξη στὴν τεχνική του χαρακτικοῦ καὶ θὰ παραδίδει δωρεὰν μαθήματα γιὰ ὅσους ἐνδιαφέρονται νὰ μάθουν τὴν τέχνη αὐτή.

Ο κ. ΒΕΝΕΤΟΚΛΗΣ ΕΙΝΑΙ ΑΛΛΑ ΚΑΙ... ΔΕΝ ΕΙΝΑΙ ΥΠΟΨΗΦΙΟΣ ΤΗΣ Ν.Δ.

Προφανῶς γιὰ νὰ μὴ δυσαρεστήσει τοὺς χουντικοὺς καὶ ἀκροδεξιοὺς ψηφοφόρους του, ὁ δήμαρχος κ. Βνετοκλῆς, μὲ ἀνακοίνωση τοῦ γραφείου του, δήλωσε χτές, ὅτι δὲν εἶναι... ἀποκλειστικὸς ὑποψήφιος δήμαρχος Ρόδου, τῆς «Νέας Δημοκρατίας».

Πάντως ὁ κ. Βενετοκλῆς γιὰ νὰ μὴ παρεξηγηθεῖ ἀπὸ τοὺς «Νέους δημοκράτες» σπεύδει νὰ δηλώσει ὅτι δέχεται εὐχαρίστως τὸ χρίσμα τῆς «Νέας Δημοκρατίας». Ἡ ἀνακοίνωση τοῦ κ. Βενετοκλῆ τονίζει:

«Ἀπὸ μερίδα τοῦ ἀθηναϊκοῦ Τύπου ἐμφανίζεται ὁ συνδυασμὸς τοῦ Δημάρχου κ. Δημητρίου Βενετοκλῆ γιὰ τὶς προσεχεῖς ἐκλογές, ὅτι ἐλέγχεται ἀ