ΙΔΙΟΚΤΗΤΗΣ - ΔΙΕΥΘΥΝΤΗΣ
ΓΕΩΡΓΙΟΣ ΔΙΑΜΑΝΤΙΔΗΣ
ΕΤΟΣ ΙΔΡΥΣΕΩΣ: 1949

ΠΡΟΟΔΟΣ

Ἀνεξάρτητος ἡμερησία πρωϊνὴ ἐφημερίς ἐκδιδομένη ἐν Ρόδῳ

ΓΡΑΦΕΙΑ • ΤΥΠΟΓΡΑΦΕΙΑ
ΠΡΩΤΗ ΠΑΡΟΔΟΣ ΚΑΝΑΔΑ
ΤΗΛΕΦΩΝΑ: Συντάξεως 27.356
Δογ)ρίου 24.539

Ἀριθμὸς φύλλου 10.055, τιμὴ φύλλου δρχ. 10

ΤΕΤΑΡΤΗ 4 ΑΥΓΟΥΣΤΟΥ 1982

Οἱ φωτιὲς εἶναι ἀποτέλεσμα ἐφαρμογῆς ὀργανωμένου σχεδίου ὁμάδας ἐμπρηστῶν

ΑΘΗΝΑ, 3 (ΑΠΕ).— Κατεσβέσθη πλήρως στὶς 6 τὸ πρωϊ σήμερα καὶ ἡ τελευταία ἑστία τῆς μεγάλης πυρκαγιᾶς τῆς Πεντέλης, ποὺ ἀπὸ τὸ ἀπόγευμα τῆς Κυριακῆς κατέστρεψε περισσότερα ἀπὸ 20.000 στρέμματα πευκόφυτης ἐκτασης στὶς περιοχὲς Ἐκάλης. Διονύσου, Ἀνθούσας, Μαραθώνος κλπ. Ἡ τελευταία ἑστία ἔκαιγε μέχρι τὴν ὥρα ἐκείνη τὰ πεύκα στὴν θέση Καραούλι τῆς Πεντέλης. Παρὰ τὴν πλήρη κατάσβεση τῆς πυρκαγιᾶς, στὰ σημεῖα ὅπου χτὲς ἀναζωπυρώθηκαν πολλὲς ἑστίες, παρέμειναν ἐπιφυλακὴ ἰσχυρὲς πυροσβεστικὲς δυνάμεις γιὰ νὰ ἐπέμβουν σὲ περίπτωση νέων ἀναπυρώσεων.

Στὸ μεταξύ, ἀπὸ σήμερα ἀρχισε συστηματικὰ πλέον τὸ ἔργο τῆς προανακρίσεως γιὰ τὸν ἐντοπισμὸ τῶν αἰτίων ποὺ προκάλεσαν τὴν μεγάλη πυρκαγιὰ καὶ τὴν ἀνακάλυψη καὶ σύλληψη τῶν τυχὸν ἐμπρηστῶν. Στὴν Ἀσφάλεια Χωροφυλακῆς Προαστίων ποὺ διενεργεῖ τὶς ἀνακρίσεις μὲ τὴν συνεργασία τόσο τῆς Πυροσβεστικῆς Ὑπηρεσίας, ὅσο καὶ τῆς Γενικῆς Ἀσφαλείας Ἀθηνῶν, κλήθηκαν καὶ ἐξετάσθηκαν οἱ 10 ἐκτακτοι δασοφύλακες ποὺ χρησιμοποιοῦνται τοὺς καλοκαιρινοὺς μῆνες στὴν περιοχὴ γιὰ τὸν ἔλεγχο τῶν πυρκαγιῶν. Οἱ ἐξετασθέντες δασοφύλακες κατὲ θεσαν στοιχεῖα ποὺ ἀφοροῦν κυρίως στὰ σημεῖα στὰ ὁποῖα σημειώθηκε ταυτόχρονα ἔναρξη τῆς φωτιᾶς. Κατὰ τὶς πληροφορίες τὰ σημεῖα αὐτὰ ἀνέρχονται σὲ 10—12.

Στὰ σημεῖα αὐτά, ὅπου σύμφωνα μὲ τὰ ὑφιστάμενα στοιχεῖα σημειώθηκε ἡ ταυτόχρονη ἔναρξη τῆς πυρκαγιᾶς, θὰ γίνει θηκε, αὐτοψία γιὰ τὴν ἀνεύρεση αὐριο ἀπὸ τὴν ἐπιτροπὴ τῶν ἐμπειρογνωμόνων ποὺ συγκροτή στοιχείων ποὺ θεωρεῖται βέβαιο ὅτι θὰ ἀποδείξουν ὅτι πράγματι πρόκειται περὶ ἐφαρμογῆς ὀργανωμένου σχεδίου ἐμπρησμῶν μὲ σκοπὸ τὴν καταστροφὴ τῶν ἐλληνικῶν δασῶν γιὰ ἀγνωστους λόγους.

Οἱ διενεργοῦντες τὶς ἀνακρίσεις, ποὺ γίνονται ὑπὸ τὴν ἐποπτεία τοῦ εἰσαγγελέα κ. Νικ. Δημητρέα, ἐλαβαν σήμερα καταθέσεις καὶ ἀπὸ δεκάδες κατοίκους τῶν περιοχῶν ποὺ ἐκδηλώθηκαν οἱ πυρκαγιές, πρὸς τὸν σκοπὸ ὁπως συγκεντρωθοῦν καὶ ἀπὸ αὐτοὺς στοιχεῖα γιὰ τὴν ὥρα τῆς ἐνάρξεως τῆς φωτιᾶς, τῶν σημείων ὁπου ἐκδηλώθηκε κλπ. καὶ νὰ ἐνισχυθοῦν τὰ ἀρχικὰ συμπεράσματα ὅτι δὲν ἐπρόκειτο περὶ τυχαίων πυρκαγιῶν, ἀλλὰ περὶ ὀργανωμένων ἐμπρηστῶν.

ΔΙΚΗ ΕΜΠΡΗΣΤΟΥ

Τὴν Πέμπτη θὰ δικαστεῖ στὰ Αὐτόφωρο Τριμελὲς Πλημμελειο δικεῖο Ἀθηνῶν ὁ 25χρονος Κων. Θ. Κωστόπουλος, ὁ ὁποῖος συνελήφθη χθὲς στὴ Βουλιαγμένη Ἀττικῆς ἐνῶ προσπαθοῦσε νὰ βάλει φωτιὰ σὲ ἔκταση μὲ ξερὰ χόρτα. Σημειωτέον ὅτι ὅταν συνέλαβαν οἱ ἀστυνομικοὶ τὸν κατηγορούμενο αὐτὸς ὑπεστήριξε ὅτι σκοπὸς τοῦ ἐμπρησμοῦ ἦταν νὰ ...γίνει διάσημος ἀφοῦ θὰ ἔγραφε τὸ κατόρθωμά του ὁ Τύπος.

Μιλώντας στοὺς δημοσιογράφους ὁ πατέρας τοῦ κατηγορουμένου, εἶπε μεταξὺ ἄλλων ὅτι τὸ παιδί του δὲν εἶναι καλὰ ψυχολογικά, ὅτι ὕστερα ἀπὸ τὰ καφόνια ποὺ τοῦ ἔγιναν στὸ ναυτικὸ ποὺ ὑπηρετοῦσε τὴν στρατιωτική του θητεία ἐπαθε μελαγχολία καὶ δύο ὁλόκληρα χρόνια τώρα δὲν βγαίνει ἀπὸ τὸ σπίτι τους. Χτὲς τὸ πρωϊ πρόσθεσε φόρεσε ἕνα σόρτς καὶ παίρνοντας 30 δρχ. χαρτζιλίκι, ἔφυγε ἀπὸ τὸ σπίτι μας στὴν Ἀμφιάλη Πειραιῶς. Μερικὲς ὧρες ἀργότερα ἔμαθα ὅτι πιάστηκε ἐπ' αὐτοφώρω στὴν Βουλιαγμένη ἐνῶ προσπαθοῦσε μὲ ἕνα κουτάκι σπίρτα, νὰ βάλει φωτιὰ σὲ ξερὰ χόρτα. Ἐγὼ ξέρω ὁπως μοῦ εἶπαν καὶ ψυχίατροι, κατέληξε ὁ κ. Θεοδ. Κωστόπουλος, ὅτι τὸ παιδί μου πάσχει ψυχοπνευματικά.

Μεγάλη φωτιὰ ἐκδηλώθηκε χθὲς καὶ στὴν Κάρπαθο

ΣΒΗΣΤΗΚΕ ΑΦΟΥ ΕΚΑΨΕ 2.500 ΣΤΡΕΜΜΑΤΑ

ΜΕΓΑΛΗ φωτιὰ ξέσπασε χτὲς τὸ πρωϊ σὲ θαμνώδη περιοχὴ μεταξὺ τοῦ χωριοῦ Μενετὲς Καρπάθου καὶ τοῦ Ἀεροδρομίου. Ἡ πυρκαγιὰ «ἔπιασε» στὰ σκουπίδια τῆς κοινότητας ὅταν ἄρπαξαν ξαφνικὰ φωτιά. Ἐρευνάται τὸ ἐνδεχόμενο ἐμπρησμοῦ.

● Ἐνῶ μέχρι ἀργὰ χτὲς τὸ βράδυ ἡ φωτιὰ ἦταν «φουντωμένη» καὶ ἐξαπλωνόταν ἐπικίνδυνα, ὅλη τὴν ἡμέρα χτὲς κινητοποιήθηκαν οἱ ἁρμόδιες ὑπηρεσίες.

ΣΥΓΚΕΚΡΙΜΕΝΑ ἀπὸ τὸ πρωϊ μέχρι ἀργὰ χτὲς τὸ βράδυ ἡ κ. Νομάρχης βρισκόταν στὸ γραφεῖο της, καὶ σὲ συνεργασία μὲ τὸν Δ)ντὴ τῆς ΠΣΕΑ, ἐπεκοινώνησαν μὲ τὰ ὑπουργεῖα Ἐσωτερικῶν Ἀμύνης, Γεωργίας καὶ μὲ τὴν ΑΣΔΕΝ.

● ΥΣΤΕΡΑ ἀπὸ προσπάθειες ξεκίνησαν δύο πυροσβεστικὰ ἀεροπλάνα γιὰ νὰ πάνε στὴν φωτιά, ἀπὸ τὴν Σπάρτη, ἀλλὰ μόλις ἐφθασαν στὴν Κάρπαθο, δὲν μπόρεσαν νὰ πλησιάσουν τὸν χῶρο τῆς φωτιᾶς, λόγω τῶν σφοδρῶν ἀνέμων ποὺ ἐπικρατοῦσαν στὴν περιοχή, καὶ ἔτσι ἐπέστρεψαν στὴν βάση τους.

● ΣΤΟ ΜΕΤΑΞΥ χτὲς τὸ πρωϊ πήγαν στὴν Κάρπαθο μὲ ἑλικόπτερο ὁ Δασάρχης καὶ ὁ Δ)ντὴς τῆς 95 ΑΔΤΕΧ, γιὰ νὰ ἐπιληφθοῦν καὶ νὰ συντονίσουν τὴν κατάσβεση, ἐνῶ λίγο ἀργότερα μὲ τὸ ἀεροπλάνο τῆς γραμμῆς Καρπάθου πήγαν ἄλλοι δύο ὑπάλληλοι τῆς Δασικῆς Ὑπηρεσίας. Ἀπὸ τὴ Κάρπαθο ἐπίσης ζητήθηκε νὰ πάνε ἀπὸ τὴ Ρόδο γύρω στοὺς 50 ὁπλίτες τῶν ΤΕΧ γιὰ νὰ βοηθήσουν στὸ σβήσιμο, ἐνῶ ἡ Διοίκηση Χωρ)κῆς Καρπάθου, οἱ ἐκεῖ ἀνδρες τῆς Δασικῆς Ὑπηρεσίας, καὶ ὅλοι οἱ κάτοικοι τῶν γύρω χωριῶν, μὲ τὰ αὐτοκίνητά τους μέχρι ἀργὰ χτὲς προσπαθοῦσαν νὰ θέσουν ὑπὸ ἔλεγχο τὴ φωτιά, ποὺ μέχρι χτὲς βράδυ εἶχε κάψει πάνω ἀπὸ 1.000 στρέμματα θαμνώδους ἐκτάσεως, ἐνῶ ὑπῆρχαν φόβοι λόγω τῆς φωτιᾶς μήπως γίνόντουσαν ἐκρήξεις παλιῶν πυρομαχικῶν ποὺ βρισκόντουσαν ἀπὸ παλιὰ στὴν περιοχή.

ΠΟΛΛΕΣ δυσκολίες ὑπῆρχαν γιὰ νὰ τεθεῖ ἡ φωτιὰ ὑπὸ ἔλεγχο, γιατὶ ἀπὸ ὥρα σὲ ὥρα ὁ δυνατὸς ἄερας ἄλλαζε συνεχῶς κατεύθυνση.

Ὁ Ἔπαρχος Καρπάθου καὶ οἱ κοινοτάρχες βοήθησαν ἐπίσης στὸν συντονισμὸ τῆς καταστολῆς τῆς φωτιᾶς.

Στὸ μεταξὺ τελευταῖες νυχτερινὲς πληροφορίες μας ἀπὸ τὴν Κάρπαθο, ἀναφέρουν ὅτι ἡ φωτιά, κατασβέστηκε ἀφοῦ ἔκαψε θαμνώδη ἔκταση 2.—2.500 στρεμμάτων.

'Απεργοῦν ἀπὸ αὔριον οἱ μεσιτέμποροι τῆς Λαχαναγορᾶς μας

ΕΓΣΔ: Δὲν θὰ ὑπάρξει πρόβλημα

ΑΠΕΡΓΟΥΝ ἀπὸ αὔριον τὸ πρωϊ, στὰ πλαίσια τῆς πανελλήνιας κινητοποίησης τοῦ κλάδου, οἱ μεσιτέμποροι τῆς Χονδρικῆς Λαχαναγορᾶς Ρόδου.

● Τὴν ἀπόφαση αὐτὴ πῆραν χτὲς ὁμόφωνα οἱ μεσιτέμποροι τῆς Ρόδου, ἀκολουθοῦντες τὸ παράδειγμα τῶν συναδέλφων τους τῆς Ἀθήνας καὶ τῶν μεγάλων ἐπαρχιακῶν πόλεων.

Η ΑΠΕΡΓΙΑ θὰ εἶναι ἀόριστης διάρκειας, σύμφωνα μὲ τὴν ἀπόφαση ποὺ πῆραν οἱ χονδρέμποροι τῆς Ἀθήνας, μετὰ τὴν χωρὶς ἀποτέλεσμα ἐπίσκεψη τῆς ἀντιπροσωπείας τους στὸν ὑπουργὸ Γεωργίας κ. Μωραϊτίη.

ΕΠΙΣΚΕΨΗ ΣΤΗΝ κ. ΝΟΜΑΡΧΗ

Τριμελὴς ἀντιπροσωπεία τῶν μεσιτεμπόρων Ρόδου, ἀποτελούμενη ἀπὸ τὸν πρόεδρο κ. Ν. Παγκαδάκη, τὸν γ. γραμματέα κ. Γ. Περούλη καὶ τὸν σύμβουλο κ. Ἰω. Καλαγρή, ἐπισκέφθηκε χτὲς τὴν νομάρχη κ. Συνοδινοῦ καὶ τῆς ἐξέθεσε τὸ πρόβλημα ποὺ δημιουργήθηκε ἀπὸ τὴν μείωση τῶν ποσοστῶν μικροῦ κέρδους τους. Οἱ Ροδίτες μεσιτέμποροι ἐξήγησαν στὴν κ. Συνοδινού, ὅτι μέσα στὸ ποσοστὸ τῆς προμήθειάς τους περιλαμβάνονται καὶ τὰ διάφορα ἐξοδά τους.

Η ΓΕΩΡΓΟΕΝΩΣΗ

Μετὰ τὴν ἀπόφαση τῆς καθόδου σὲ ἀπεργία, ἡ Ε.Γ.Σ.Δ. δρα στηριοποιήθηκε χτὲς προκειμένου νὰ ἀνταπεξέλθει στὸ βάρος τῶν ὑποχρεώσεών της, ποὺ δημιουργοῦνται ἀπὸ τὸ κλείσιμο τῶν καταστημάτων τῶν μεσιτεμπόρων.

● Σὲ σχετικὴ συζήτηση ποὺ εἴχαμε χτές, ὁ διευθυντὴς τῆς Γεωργοενώσεως κ. Θεόδωρος Ἀθανασιάδης μᾶς εἶπε, ὅτι δὲν προκειται νὰ προκύψει πρόβλημα τελάρων γιὰ τὴν διακίνηση τῶν ἀγροτικῶν προϊόντων. Ἤδη βρίσκονται στὴν Ρόδο 4.000 περίπου τελάρα καὶ «κλούβες», τὰ ὁποῖα θὰ διατεθοῦν στοὺς παραγωγούς, ἐνῶ ἀναμένονται καὶ νέα τελάρα μέσα στὶς προσεχεῖς μέρες.

ΤΗΝ ΠΩΛΗΣΗ τῶν γεωργικῶν προϊόντων ὅσες μέρες θὰ διαρκεῖ ἡ ἀπεργία θὰ ἀναλάβει εἰδικὸ συνεργεῖο εὐρύτερης ἐκπροσώπησης, ποὺ θὰ ἀποτελεῖται ἀπὸ ὑπαλλήλους τῆς Ε.Γ.Σ.Δ., ἐκπροσώπους τῶν κατὰ τόπων συνεταιρισμῶν, γεωπόνους κ.ἀ. Σχετικὰ ἐγινε γνωστό, ὅτι δὲν ἀποκλείεται νὰ πραγματοποιηθεῖ σήμερα μιὰ μικροσύσκεψη ὅλων ὅσων θὰ ἀσχοληθοῦν μὲ τὴν ἐμπορία τῶν προϊόντων, μὲ σκοπὸ νὰ ἐξετασθοῦν ὅλες οἱ λεπτομέρειες.

● Ἡ διακίνηση τῶν προϊόντων ἀπὸ τοὺς τόπους τῆς παραγωγῆς στὴν Λαχαναγορὰ θὰ γίνει μὲ τὰ μεταφορικὰ μέσα ποὺ χρησιμοποιοῦνταν ὡς τώρα.

ΕΚΤΑΚΤΑ ΜΕΤΡΑ

Στὸ μεταξὺ ἐν ὄψει τῆς ἀπεργίας, τὸ ὑπουργεῖο Ἐμπορίου ἐξήγγειλε χτὲς τὰ παρακάτω ἕκτακτα μέτρα:

Ἀπὸ τὰ ξημερώματα τῆς Πέμπτης παραγωγοί, ὁμάδες παραγωγῶν, συνεταιρισμοί, ἰδιῶτες, ἐμποροι κ.ἀ θὰ μποροῦν νὰ πουλᾶνε ἐλεύθερα προϊόντα μέσα στὶς κεντρικὲς λαχαναγορὲς καὶ ἀκόμη νὰ χρησιμοποιοῦν τὸ φορτηγό

ΣΥΝΕΧΕΙΑ ΣΤΗ ΣΕΛ. 6

13.735 εἶναι οἱ ψηφοφόροι τῆς πόλης μας

Γράφτηκαν 1735 νέοι

ΕΠΤΑ χιλιάδες, 483 νέοι ἐκλογεῖς γράφτηκαν στοὺς ἐκλογικοὺς καταλόγους τοῦ Νομοῦ μας. Ἀπὸ αὐτοὺς οἱ 886, εἶναι μεταγραφὲς ἀπὸ ἄλλους Δήμους ἢ Κοινότητες τῆς χώρας.

Ἔτσι ἡ ἐκλογικὴ δύναμη (σὲ ψηφοφόρους) φέτος ἔχει ἀνέβει κατὰ 7.483 στὴ Δωδεκάνησο.

Ἀπὸ τὴν Διεύθυνση Ἐσωτερικῶν τῆς Νομαρχίας, ἀρχισε ἤδη ἡ ἀποστολὴ τῶν ἐκλογικῶν βιβλιαρίων καὶ τῶν παραρτημάτων τῶν ἐκλογικῶν καταλόγων ἀναθεώρησης 1982, στοὺς Δήμους καὶ στὶς Κοινότητες τοῦ Νομοῦ.

Η ΠΑΡΑΛΑΒΗ τῶν ἐκλογικῶν βιβλιαρίων ἀπὸ τοὺς πολίτες θὰ γίνει ἀπὸ τοὺς Δήμους καὶ τὶς Κοινότητες, ὕστερα ἀπὸ σχετικὴ ἀνακοίνωση τῆς Νομαρχίας καὶ τῶν Δήμων.

Ἀναλυτικότερα, στοὺς μεγαλύτερους Δήμους τοῦ Νομοῦ μας γράφτηκαν οἱ παρακάτω νέοι ἐκλογεῖς:

1. Δήμος Ρόδου	1735
2. Δήμος Κῶ	497
3. Δήμος Καλυμνίων	731
4. Δήμος Λέρου	349
5. Δήμος Πάτμου	151
6. Δήμος Καρπάθου	106

Ἔτσι ὁ Δήμος μας ἀπὸ 12.000 ψηφοφόρους φέτος μὲ τοὺς νέους ἐκλογεῖς, θὰ ἔχει 13.735 ἢ τοι 1735 περισσότερους.

Τσαπατσουλιὰ καὶ ἔλλειψη νοικοκυρωσύνης

Τὰ ἄθλια χάλια τῶν δρόμων τῆς πόλης μας

Ἕνα μικρὸ δεῖγμα

Ἕνα μικρὸ δεῖγμα τῆς τσαπατσουλιᾶς καὶ τῆς ἔλλειψης νοικοκυροσύνης στὸ Δῆμο Ρόδου ἀποτελεῖ ἡ ... ἱστορία ἑνὸς μικροῦ, ἀλλὰ πολυσύχναστου καὶ πολὺ ἐμπορικοῦ δρόμου τῆς πόλης μας. Ὁ δρόμος αὐτὸς ἂν καὶ εἶναι... ἡλικίας ἄνω τῶν δέκα ἐτῶν ἔξι κολουθεῖ νὰ εἶναι... ἀβάπτιστος. Ἂν δὲν ἔχει ὅμως ὄνομα ἔχει πάρα πολλὲς λακκοῦβες, ὅπως ὅλοι σχεδὸν οἱ δρόμοι τῆς πόλης μας. Καὶ σὰν νὰ μὴ ἔφταναν ὅλα αὐτὰ τὰ κακά, πρὸ 15 ἡμερῶν συνεργεῖα τοῦ Δήμου ἔσκαψαν ἕνα τμῆμα του γιὰ νὰ τοποθετήσουν κάποιο ὑπόγειο σωλῆνα, ὁ ὁποῖος μετὰ ἀπὸ ἀρκετὲς μέρες μπῆκε στὴ θέση, ἀλλὰ οἱ «πληγὲς» τοῦ σκαψίματος μένουν ἀνεπούλωτες. Καὶ ἐπὶ πρόσθετως τὰ ἀνοικοκύρευτα δημοτικὰ συνεργεῖα ἔγκατέλειψαν στὴ μέση του δύο...βουναλάκια χαλικιῶν, τὰ ὁποῖα τὴν δύσκολη διακίνηση τῶν ὀχημάτων ἀπὸ τὸν ἀβάπτιστο αὐτὸν δρόμο, κατέστησαν σχεδὸν ἀδύνατη. Καὶ νὰ σκεφθεῖ κανεὶς ὅτι στὸν δρόμο αὐτό, ἐκτὸς ἀπὸ καμιὰ σαρανταριὰ ἐμπορικὰ καταστήματα, βρίσκονται καὶ τὰ γραφεῖα καὶ τυπογραφεῖα τῶν δύο μεγάλων τοπικῶν ἐφημερίδων, τῆς «Προόδου» καὶ τῆς «Ραδιακῆς». Φαντασταστεῖται, λοιπὸν σὲ ποιὰ ἀθλια κατάσταση εἶναι ἄλλοι δρόμοι, ποὺ ἡ Τεχνικὴ Ὑπηρεσία τοῦ Δήμου γνωρίζει ὅτι δὲν ἔχουν τὴν δυνατότητα... νὰ διαμαρτυρηθοῦν.

Οἱ σκοταδιστὲς τῆς Ἐκκλησίας μας

Η ΙΕΡΟΤΗΤΑ ΤΟΥ ΠΟΛΙΤΙΚΟΥ ΓΑΜΟΥ ΚΑΙ Η ΑΝΤΙΔΡΑΣΗ ΤΟΥ ΚΑΛΛΙΝΙΚΟΥ

Τοῦ ΘΕΟΦΑΝΗ ΜΠΟΓΙΑΝΝΟΥ

ΔΕΝ ΕΙΝΑΙ ἡ πρώτη φορὰ ποὺ ἕνας Ἕλληνας δεσπότης ἀρνεῖται νὰ ὑπακούσει στοὺς νόμους καὶ τὰ κελεύσματα τοῦ κράτους μας. Δὲν ὑπάρχει βδομάδα ποὺ νὰ μὴ γεμίσουν οἱ στήλες τῶν ἐφημερίδων μὲ σκάνδαλα οἰκονομικά, ἐκκλησιαστικά, σεξουαλικά! Τώρα ἡ αὐθάδεια ἀνιέρων ἀρχιερέων ἐφθασε στὸ σημεῖο ἀνυπακοῆς πρὸς τὸ ἐπίσημο κράτος.

Βρίζουν τὸ κράτος, ἀσχημονοῦν καὶ περιφρονοῦν τὴν πολιτεία καὶ τοὺς θεσμούς μας. Ἀδέσποτοι δεσποτάδες δεσπόζουν δεσποτικά! Ὁ πολιτικὸς γάμος τοὺς φανέρωσε καὶ τοὺς ἀπογύμνωσε. Δύο ἀνιερεῖς ἀρχιερεῖς—ὁ Φλωρίνης καὶ ὁ Πειραιῶς—ὑβρίζουν τὴ νομοθεσία τοῦ Ἑλληνικοῦ κράτους, ἀσχημονοῦν σὰν λεμβούχοι τοῦ λιμανιοῦ καὶ ἀφρίζουν σὰν μεσαιωνικὰ φερέφωνα. Ἐξέδωσαν ἐγκύκλιο ποὺ διαβάζουνε στὶς ἐνορίες τους, ὅτι ὅσοι τελέσουν πολιτικὸ γάμο εἶναι ἀντίχριστοι, βλάσφημοι καὶ ἁμαρτωλοί. Οἱ ἅγιοι αὐτοὶ πατέρες ἀπειλοῦν τοὺς ἀντίχριστους μὲ τὰ ἐξῆς Χριστιανικὰ μέτρα! Δὲν θὰ τοὺς μεταλαμβάνουν, δὲν θὰ τοὺς κηδεύουν, δὲν θὰ βαφτίζουν τὰ παιδιά τους, δὲν θὰ τοὺς δέχονται μέσα στὴν ἐκκλησία, δὲν θὰ γίνονται κουμπάροι, δὲν θὰ τοὺς διαβάζουν ἁγιασμό, εὐχέλαιο καὶ παρακλήσεις! Θοῦ Κύριε...

Ὁ πολὺς κόσμος φοβᾶται τὸ σκοτάδι καὶ τρέμει τοὺς σκοταδιστές.

Γιατὶ ὅμως τὸ κράτος μας ἀνέχεται καρκινώματα μέσα στὸ σῶμα του; Γιατὶ δὲν στέλνει ἕνα χωροφύλακα νὰ τοὺς τραβήξει τὰ γένια καὶ τὰ σύτιά; Οἱ δυὸ αὐτοὶ ἀντάρτες λαμβάνουν μισθὸ ἀπὸ τὸ κράτος ἀπὸ 100.000 μέχρι 130.000 τὸ μήνα πλέον τὰ τυχερά! Τὸ κράτος μας τοὺς ἀμοίβει καὶ τοὺς τιμᾶ σὰν στρατηγοὺς καὶ ὁρφικιούχους, καὶ τοῦτα τὰ ἀχάριστα καὶ τὰ ἀχαρακτήριστα ὄντα παραβιάζουν ἀτιμωρητὶ τὸ σύνταγμα καὶ τοὺς νόμους.

Ρωτάει ὁ πιστὸς Χριστιανός: μὰ εἶναι τοῦτοι οἱ δεσποτάδες Χριστιανοί, ἢ εἰδωλολάτρες καὶ βλάσφημοι; Ποὺ εἶναι ὁ Χριστὸς ποὺ δίδαξε ἀνεξικακία καὶ συγνώμη; Πότε θὰ πάρει τὸ φραγγέλιο νὰ μπεῖ στὶς δυὸ αὐτὲς Μητροπόλεις καὶ νὰ μαστιγώσει τὰ καλοθρεμμένα πισινὰ τῶν κακεσταθρεμμένων τούτων μανδαρίνων; Πού εἶναι ἡ καλωσύνη, ἡ ἀγνότητα βίου καὶ ἀκτημοσύνη στὴν ὁποία ὁμνυσαν οἱ δυὸ αὐτοὶ ἀντάρτες; Γιατὶ θέλουν νὰ διατηρήσουν τὸ θρησκευτικὸ γάμο; Ἀπὸ ἀγάπη γιὰ τὴν παράδοση ἢ ἀπὸ ἀγάπη γιὰ τὸν παρά—δῶσε!

ΣΥΝΕΧΕΙΑ ΣΤΗΝ 6 ΣΕΛΙΔΑ

Τελευταίως στὴ Ρόδο

Αὐξήθηκαν οἱ κλοπὲς τῶν μοτοσακὸ

Τὰ κάνουν ...βίδες

Ἕνα καινούργιο ἀνησυχητικὸ φαινόμενο ἐμφανίστηκε στὴ Ρόδο. Πρόκειται γιὰ κλοπὲς σὲ μηχανάκια ποὺ τώρα τελευταία πύκνωσαν ἐπικίνδυνα. Μέχρι τώρα οἱ κλοπὲς αὐτὲς ἦταν σποραδικὲς καὶ τὸ σημαντικότερο ἦταν πὼς τὶς περισσότερες φορὲς τὰ μηχανάκια ποὺ ἐξαφανίζοτανε βρισκόταν σὲ κάποια ἐρημικὴ τοποθεσία μετὰ παρέλευση μερικῶν ἡμερῶν. Οἱ δράστες σ' αὐτὲς τὶς περιπτώσεις ἦτανε ἢ νεαροὶ ποὺ τὰ ἐπαιρναν γιὰ νὰ κάνουν τή βόλτα καὶ τὴν «πλάκα» τους οἱ φαντάροι ποὺ τὰ χρειαζότανε γιὰ νὰ γυρίσουν στὰ στρατόπεδά τους. Ἔτσι τὰ μηχανάκια ἐρχότανε πάλι στὴν κατοχὴ τῶν ἰδιοκτητῶν τους μὲ κάποιες μικροζημιές. Σπάνια ὅμως κάποιος θὰ ἔχανε τὸ μηχανάκι του.

Τὰ τελευταῖα ὅμως κρούσματα τῶν ἐξαφανίσεων εἶναι τελείως διαφορετικά. Τόσο ὁ τρόπος ποὺ γίνονται οἱ κλοπὲς ὅσο καὶ οἱ ἀκραῖες προσπάθειες γιὰ νὰ ξαναβρεθοῦν τὰ μηχανάκια φανερώνουν ὅτι οἱ τελευταῖες κλοπὲς

ΣΥΝΕΧΕΙΑ ΣΤΗ ΣΕΛ. 6

'Ελικόπτερο μὲ ἕδρα τὴν Ρόδο γιὰ τὶς φωτιὲς

ΕΝΩ τὰ δάση μας καίγονται καὶ φέτος ἡ κυβέρνηση γιὰ τὴν διασωσή τους ἔκανε μιὰ χειρονομία ποὺ ἀποτελεῖ σαφὴ ἔκφραση τοῦ ἐνδιαφέροντός της.

Συγκεκριμένα ἡ κυβέρνηση, διαθέτει ἕνα ἑλικόπτερο, τὸ ὁποῖο θὰ ἔχει μάλλον ἕδρα τὴ Ρόδο, γιὰ τὴν προστασία τῶν πολύτιμων δασῶν μας ὅσων βέβαια ἔχουν μείνει.

ΤΟ ΕΛΙΚΟΠΤΕΡΟ αὐτό, θὰ ἐπιτρέψει τὰ δάση τῶν νησιῶν μας, μὲ σκοπὸ τὸν ἔγκαιρο ἔντοπισμὸ τῶν ἑστιῶν πυρκαγιᾶς καὶ τὴν ἄμεση κινητοποίηση τῶν συνεργείων κατάσβεσης.

Θὰ μεταφέρει ἐπίσης ἄνδρες ἢ τοὺς ἁρμόδιους τῆς Δασικῆς Ὑπηρεσίας, στοὺς τόπους τῆς φωτιάς.

Πρὶν 2 μέρες εἶχε γιορτάσει τὰ γενέθλιά της

"Επαθε ἐγκεφαλιὸ 15χρονη 'Αγγλίδα καὶ πέθανε

Οἰκογενειακὴ τραγωδία

ΠΡΙΝ δυὸ μέρες ἐόβησε στὸ «Γκράντ Ὁτὲλ» τὰ 15 κεριὰ τῆς τούρτας της, γιατὶ μπῆκε στὰ 16, ἀλλὰ χτὲς ἐόβησε γιὰ πάντα ἡ φλόγα τῆς ζωῆς της. Ξεψύχησε χτὲς τὸ μεσημέρι στὸ Νοσοκομεῖο ἡ 16χρονη Ἀγγλίδα τουρίστρια Ἐλίζαμπεθ Ἂν Κρόμπτον, ἡ ὁποία ἔπαθε ἐγκεφαλικὸ ἐπεισόδιο.

—Συγκεκριμένα ἡ μικρὴ ἄτυχη Ἀγγλίδα ἔπαθε ἐγκεφαλικό, ἐνῶ βρισκόταν στὸ ξενοδοχεῖο Γκράντ Ὁτέλ, ὅπου ἔμενε μὲ τὴν μάνα της καὶ μὲ τὴν μικρὴ ἀδελφή της.

Ἀμέσως εἰδοποιήθηκε τὸ νοσοκομειακό, τὸ ὁποῖο πῆγε στὸ ξενοδοχεῖο, καὶ τὴν μετέφερε στὸ Νοσοκομεῖο.

Στὸ Νοσοκομεῖο ἡ 16χρονη Ἀγγλίδα πῆγε κλινικὰ νεκρὴ στὶς

ΣΥΝΕΧΕΙΑ ΣΤΗ ΣΕΛ. 6

ΔΗΜΟΠΡΑΣΙΑ ΓΙΑ ΤΑ ΛΑΪΚΑ ΣΠΙΤΙΑ ΤΗΣ ΜΕΓΓΑΒΛΗΣ

ΔΗΜΟΠΡΑΤΕΙΤΑΙ τὴν Παρασκευὴ 27 Αὐγούστου τὸ ἔργο γιὰ τὶς λαϊκὲς κατοικίες τῆς Μεγγαβλῆς.

● Ἡ δημοπρασία ποὺ ἀφορᾶ: ὑδρευση— ἀποχέτευση, ἠλεκτροδότηση πέντε κτιρίων στὶς λαϊκὲς κατοικίες τῆς Μεγγαβλῆς, καὶ εἶναι προϋπολογισμοῦ 1.500.000 δραχμῶν, θὰ γίνει στὶς 27 Αὐγούστου 1982, στὶς 10 τὸ πρωϊ στὴν Νομαρχία.

Στὴν δημοπρασία, γίνονται δεκτοὶ ἐργολάβοι Δημοσίων ἔργων κάτοχοι πτυχίου ἀνάλογου τάξεως, γιὰ ἔργα ἠλεκτρομηχανολογικά.

Μὲ ὑπουργούς

19 Αὐγούστου ὁκ. Παπανδρέου θὰ πάει στὴ Κῶ

Θὰ γίνει σύσκεψη

Ὁ πρωθυπουργὸς κ. Α. Παπανδρέου θὰ προεδρεύσει συσκέψεως — στὴν Κῶ, ἀπὸ 19 ἕως 22 Αὐγούστου— τῶν Οἰκονομικῶν ὑπουργῶν τῆς κυβέρνησης, ἀλλων μελῶν της καὶ τῶν Οἰκονομικῶν συμβούλων του, μὲ σκοπὸ μίαν εὐρύτερη ἐκτίμηση τῆς οἰκονομικῆς πορείας, τόσο στὴν Ἑλλάδα, ὅσο καὶ στὴν Εὐρώπη καὶ στὸν κόσμο γενικότερα.

Στὴν σύσκεψη αὐτή, κατὰ τὴν ὁποία θὰ γίνουν πρακτικὲς ἐκτιμήσεις, δὲν πρόκειται νὰ ληφθοῦν ἀποφάσεις.

Κατορθώματα μαθητῶν

ΟΙ ΔΥΟ ΑΝΗΛΙΚΟΙ ΚΛΕΦΤΕΣ ΠΡΟΔΟΘΗΚΑΝ ΑΠΟ ΤΑ ΔΟΛΛΑΡΙΑ

Εἶχαν κάνει θρασύτατη κλοπή

ΘΡΑΣΥΤΑΤΗ κλοπὴ σημειώθηκε τὸ μεσημέρι τῆς Δευτέρας σὲ βάρος τῆς Μαρίας Φωκιάδη—Ἀγγελοπούλου. Συγκεκριμένα οἱ δυὸ ἀνήλικοι μαθητὲς Σ.Ι.Χ. καὶ Β Α.Γ ὅταν ἀντελήφθηκαν πὼς ἡ πόρτα τοῦ σπιτιοῦ τῆς κυρίας Μαρίας (ὁδὸς Ἡρώων Πολυτεχνείου 19) ἦταν ἀνασφάλιστη προχώρησαν στὸ ἐσωτερικὸ καὶ «βουτῆξαν» τὸ πορτοφόλι ποὺ βρῆκαν μέσα σ' ἕνα συρτάρι καθὼς καὶ διάφορα ἄλλα ἀντικείμενα ποὺ ὑπῆρχαν ἐκεῖ.

● Τὸ πορτοφόλι εἶχε μέσα 16.000 δρχ. καὶ 1.154 δολλάρ

ΜΗ ΒΑΦΕΤΕ ΤΑ ΣΠΙΤΙΑ ΣΑΣ

Τοποθετείστε ΠΟΛΥΕΣΤΕΡ ΜΑΡΜΟΡ, τὸ ὑλικὸ ποὺ μονώνει τὴν ὑγρασία, ὁμορφαίνει τὴν οἰκοδομὴ καὶ δὲν ξαναβάφεις ποτέ. Σὲ 32 χρώματα.

Ἀντιπρόσωπος Ρόδου:

ΒΑΣΙΛΗΣ ΑΠΟΣΤΟΛΟΠΟΥΛΟΣ

Τηλ. 28282 καὶ 28469

ΠΡΟΣΟΧΗ
Πωλοῦνται

ΜΟΝΑΔΙΚΕΣ ΕΥΚΑΙΡΙΕΣ

1) Διαμέρισμα ἑτοιμοπαράδοτο τεσσάρων κυρίων δωματίων σὲ καλὴ περιοχὴ τῆς πόλεως, σὲ φανταστικὴ τιμή.
2) Οἰκόπεδα στὴν Κέντεντυ, BELL PASSO, στοὺς Δασκάλους, στὶς Ἄνω Μαρίες, στὴν Φανερωμένη 250, 380, 450, 500, 600 τ.μ. καθαρότατα, ἄρτια, οἰκοδομήσιμα.
3) Οἰκία εἰς Παλαιὰ Πόλη μὲ αὐλή, σὲ καταπληκτικὴ τιμή.
4) Διαμερίσματα ἑτοιμοπαράδοτα, ὑπὸ κατασκευὴ καὶ γιαπί, 3άρια καὶ 4άρια σ' ὅλες τὶς περιοχὲς τῆς πόλης.
5) Οἰκόπεδο 3.400 τ.μ. ἐπὶ τῆς λεωφόρου Τριαντῶν.
6) Κτήμα πλησίον Ἀσγούρου, τριῶν στρεμμάτων σὲ φανταστικὴ τιμή.
7) Κτήματα ἄνω τῶν στρεμμάτων σὲ καταπληκτικὴ τοποθεσία.
8) Ἄερας καταστημάτων πλησίον Μανδρακίου.

ΔΙΑΘΕΤΟΥΜΕ Ο,ΤΙΔΗΠΟΤΕ ΘΕΛΕΤΕ Ν' ΑΓΟΡΑΣΕΤΕ. ΠΑΝΤΟΤΕ ΣΤΗΝ ΔΙΑΘΕΣΗ ΣΑΣ.

ΔΕΧΟΜΕΘΑ Ο,ΤΙΔΗΠΟΤΕ ΔΑΝΕΙΑ

Ἐγγυᾶται ἡ μεγάλη μας πεῖρα

ΓΙΩΡΓΟΣ ΝΕΟΦΥΤΟΥ

Ἀλεξάνδρου Παπάγου 2 — τηλέφωνον 20989

ΨΥΧΟΕΡΕΥΝΗΤΡΙΑ ΠΝΕΥΜΑΤΟΘΕΡΑΠΕΥΤΡΙΑ



ΓΩΓΩ ΛΥΚΟΠΑΝΤΗ

Διπλωματοῦχος τῆς Παγκοσμίου Ὁμοσπονδίας Θεραπευτῶν Ἀγγλίας καὶ μέλος τοῦ Κέντρου Ψυχικῶν Ἐρευνῶν Λονδίνου καὶ τῆς Π.Ψ.Κ.Ε.Ε. δέχεται στὸ γραφεῖο της Λίνδου 7 Ρόδος τηλ. 26031.

Καὶ σᾶς περιμένει νὰ σᾶς καταπλήξει μὲ τὶς καταπληκτικές της δυνατότητες σὲ ὁποιονδήποτε θέμα σᾶς ἀπασχολεῖ ἐπαγγελματικό, αἰσθηματικό, οἰκογενειακὸ κλπ.

ΠΑΝΗΓΥΡΙΣ

Φέρομεν εἰς γνῶσιν τοῦ φιλέορτου κοινοῦ ὅτι τὴν Παρασκευὴν 6ὴ τρέχοντος, πανηγυρίζει ἡ Ἱερὰ Μονὴ τοῦ Σωτῆρος Μαρτσῶν.

Ἀφ' ἑσπέρας θὰ ψαλεῖ Μέγας Πανηγυρικὸς Ἑσπερινὸς χορὸ στατοῦντος τοῦ Σεβασμιωτάτου Μητροπολίτου Ρόδου κ.κ. Σπυρίδωνα, τὴν δὲ πρωΐα θὰ τελεσθεῖ Θεία Λειτουργία μετ' ἀρτοκλασίας.

Ἐκ τῆς Ἐκκλησιαστικῆς Ἐπιτροπῆς.

ΑΠΩΛΕΙΑ

ΧΑΘΗΚΑΝ: Ἀστυνομικὴ ταυτότητα, ἄδεια ὁδηγήσεως μοτοποδηλάτου, ἄδεια κυκλοφορίας ἐπ' ὀνόματι Μενέλαου Καντίνου. Ὅποιος τὰ βρεῖ παρακαλεῖται νὰ τὰ παραδώσει στὸ Τμῆμα Ἀσφαλείας καὶ θὰ ἀμειφθεῖ, ἢ στὰ τηλ. 26223, ἢ 28444.

ΘΕΑΤΡΟ Π. ΠΟΛΗΣ

ΚΑΛΛΙΤΕΧΝΙΚΕΣ ΕΚΔΗΛΩΣΕΙΣ Ε.Ο.Τ

ΚΕΝΤΡΟ ΠΑΡΑΔΟΣΙΑΚΟΥ ΧΟΡΟΥ

ΧΟΡΟΙ ΚΑΙ ΤΡΑΓΟΥΔΙΑ ΑΠ' ΟΛΗ ΤΗΝ ΕΛΛΑΔΑ

ΑΠΟ 1η ΜΑΪΟΥ — 31η ΟΚΤΩΒΡΙΟΥ

ΠΑΡΑΣΤΑΣΕΙΣ ΚΑΘΕ ΜΕΡΑ ἐκτὸς ΣΑΒΒΑΤΟΥ ὥρα 9.15'

ΤΗΛ. 20157—29085

Τηλεόραση

ΣΗΜΕΡΑ

Ε.Ρ.Τ.

5.30 Ἡ μικρὴ Λουλοὺ Κινούμενα σχέδια
6.05 Ἀναζητῶντας τὸν χαμένο θησαυρὸ
6.30 ΕΙΔΗΣΕΙΣ
6.45 Ἡ ὥρα τοῦ ἀθλητισμοῦ
7.30 Τὸ βιβλίο
8.00 ΝΙΚΟΛΑΣ ΝΙΚΛΕΜΠΥ
9.00 ΕΙΔΗΣΕΙΣ
9.40 ΠΑΡΑΣΚΗΝΙΟ
10.35 Βραδυὰ μπαλλέτου
12.00 ΕΙΔΗΣΕΙΣ

ΥΕΝΕΔ

5.30 Ἀναζητήσεις μεταξὺ οὐρανοῦ καὶ γῆς.
6.00 ΕΙΔΗΣΕΙΣ
6.15 Τὸ εἰκοσιτετράωρο Ἐνημερωτικὴ ἐκπομπή
6.30 Σπηλαιολογικοὶ Θησαυροί
7.00 Ὁ στρατός μας
7.30 Ὁ ἀδιόρθωτος γκαφατζής
8.00 Πορεία μέσα στὸ χρόνο
8.30 Ἑλληνίδες διηγηματογράφοι
9.15 Μουσικὸ διάλειμμα
9.30 ΕΙΔΗΣΕΙΣ
10.15 ΙΘΑΚΗ: Φεστιβὰλ ἑλληνικῆς μουσικῆς
12.00 Εἰδήσεις

ΖΕΣΤΟ ΟΜΟΡΦΟ ΣΠΙΤΙ

ΘΕΡΜΟΔΥΝΑΜΙΚΑ εὐρωπαϊκῆς τεχνολογίας ποὺ σᾶς ἐγγυοῦνται:

ΤΖΑΚΙΑ SUPERKAMIN	★ Ἀπεριόριστη διάρκεια ζωῆς.
ΤΖΑΚΙΑ ΚΑΛΟΡΙΦΕΡ	★ Τέλεια λειτουργία.
ENERGOTHERM	★ Θερμοδυναμικὴ ἀπόδοση
	★ Ἄφοβη ἐμφάνιση
ΚΕΝΤΡΙΚΗΣ ΘΕΡΜΑΝΣΗΣ	★ Γραπτὴ ἐγγύηση καλῆς λειτουργίας καὶ ποιότητος
ΠΙΝΑΚΕΣ ΖΩΓΡΑΦΙΚΗΣ	: ἐξωτερικοῦ σὲ ἀπίθανα χαμηλὲς τιμές.
ΚΟΡΝΙΖΕΣ	: τῶν καλυτέρων ἑλληνικῶν καὶ ξένων ἐργοστασίων.
ΕΡΓΑ ΤΕΧΝΗΣ	: ἀπὸ χαλκὸ καὶ ξύλο.
ΕΙΔΗ ΔΩΡΩΝ	: γιὰ ὅλα τὰ γούστα.

Γιὰ ἕνα ζεστὸ καὶ ὅμορφο σπίτι.

Ε. Β. ΟΡΦΑΝΙΔΗ

ΘΕΜ. ΣΟΦΟΥΛΗ 83—ΡΟΔΟΣ

ΤΗΛ. 29-328

Ἀνακοίνωσις

ΝΑΥΤΙΛΙΑΚΗ ΕΤΑΙΡΕΙΑ ΛΕΣΒΟΥ

Φ)Β «ΟΜΗΡΟΣ»

Γνωρίζομεν εἰς τὸ ἐπιβατηγὸν κοινὸν ὅτι τὸ πολυτελὲς

Φ)Β «ΟΜΗΡΟΣ»

ἀναχωρεῖ ἑκάστη ΤΡΙΤΗ—ΠΕΜΠΤΗ—ΣΑΒΒΑΤΟ ὥρα 12.00

διὰ ΚΩ)ΚΑΛΥΜΝΟ)ΛΕΡΟ)ΠΑΤΜΟ)ΠΕΙΡΑΙΑ

Δεχόμεθα ἐπιβάτες καὶ ὀχήματα.

Εἰσιτήρια—Πληροφορίαι:

«ΕΡΥΘΡΑ ΘΑΛΑΣΣΑ»

Ἀμερικῆς 11—13 Τηλ. 27-721—22-460—22-683

ΚΥΠΡΙΑΚΗ ΤΑΒΕΡΝΑ

ΛΕΩΦ. ΙΑΛΥΣΟΥ (500μ. πρὶν τὸ ΚΑΨΗΣ)

ΚΑΙ ΣΤΗΝ

ΡΟΔΟ



ΕΛΑΤΕ ΝΑ

ΓΝΩΡΙΣΕΤΕ

ΚΑΙ ΑΠΟΛΑΥΣΕΤΕ ΤΑ ΠΕΡΙΒΟΗΤΑ ΚΑΙ ΕΚΛΕΚΤΑ ΚΥΠΡΙΑΚΑ «ΣΠΕΣΙΑΛΙΤΕ» ΚΑΙ ΤΟΥΣ ΕΚΛΕΚΤΟΥΣ ΚΥΠΡΙΑΚΟΥΣ ΜΕΖΕΔΕΣ

ΣΤΗΝ

CYPRUS TAVERNA

IALYSSOS AVENUE (AFTER KRITIKA AND 500 μ. BEFORE KAPSIS HOT.)
THE ONLY CYPRUS TAVERNA IN RHODES WITH THE FAMOUS
M E Z E D E S OF CYPRUS AND THE BEST SELLECTION
OF THE GREEK ISLAND' S SPECIALITIES IN A VILLAGE ATMOSPHERE.

ΚΥΠΡΙΑΚΗ ΤΑΒΕΡΝΑ

ΣΙΕΦΤΑΛΙΑ—ΑΦΕΛΙΑ—ΑΡΝΙ ΚΛΕΦΤΙΚΟ—ΧΑΛΛΟΥΜΙ ΤΤΑΒΑΣ—ΕΚΛΕΚΤΑ ΠΙΛΑΦΙΑ—ΠΑΤΑΤΕΣ ΑΝΤΙΝΑΧΤΕΣ—ΚΥΠΡΙΑΚΕΣ ΣΑΛΑΤΕΣ—ΚΑΙ ΚΑΘΕ ΒΡΑΔΥ ΟΙ ΠΙΟ ΕΚΛΕΚΤΟΙ ΜΕΖΕΔΕΣ, ΦΤΙΑΓΜΕΝΟΙ ΚΑΤΑ ΠΡΟΤΙΜΗΣΗ ΣΑΣ, ΑΠΟ ΤΟΝ ΑΡΧΙΜΑΓΕΙΡΑ

ΣΩΦΡΟΝΙΟ ΜΑΝΤΗ

ΔΙΑΣΚΕΔΑΣΤΕ ΜΑΖΙ ΜΑΣ ...ΘΑ ΣΑΣ ΑΡΕΣΕΙ

ΤΟ ΠΡΑΤΗΡΙΟ ΒΕΖΙΝΗΣ

Σήμερα διανυκτερεύει τὸ πρατήριο τοῦ Ἀλέξανδρου Γκινάκη στὴ λεωφόρο Ἰαλυσοῦ.

ΓΙΑ ΤΕΛΙΚΗ ΚΑΛΥΨΗ ΕΠΙΦΑΝΕΙΩΝ ΝΑ ΑΣΤΡΑΦΤΟΥΝ ΓΙΑ ΠΟΛΥ ΠΙΟ ΛΙΓΟ ΑΣΒΕΣΤΗ

Γιὰ νὰ εἶσαι βέβαιος, ὅτι ἔκανες καλὴ δουλειὰ στὸ σπίτι σου, στὸ ξενοδοχεῖο σου ΜΙΑ ΕΙΝΑΙ ἡ σωστὴ λύση νὰ δουλέψει ὁ ἐργολάβος σου.

ΟΧΙ πετρόσκονη, ἀλλὰ ΜΑΡΜΑΡΟΣΚΟΝΗ ἀπὸ γνήσιο μάρμαρο καὶ αὐτὴ εἶναι μόνο τῆς ΠΑΡΟΥ.

Ἀντιπρόσωπος Ρόδου:

ΒΑΣΙΛΗΣ ΑΠΟΣΤΟΛΟΠΟΥΛΟΣ

Τηλ. 28282 καὶ 28469

Κάθε 20 ἡμέρες ἀπὸ τὸ καράβι. Παρακαταθήκη πάντα καὶ γιὰ μικρὲς ποσότητες στὴν Μάνδρα

ΥΙΩΝ ΣΠΑΝΟΥ & ΓΕΩΡΓΙΟΥ ΣΑΡΡΗ

Τὸ διακεκριμένο μέντιουμ τῆς Ρόδου, ψυχοερευνήτρια

ΣΤΑΣΑ ΜΑΥΡΙΚΑΚΗ



Ὑπνώσεις, ὑποβολὲς γιὰ κάθε θέμα σας.

Θὰ δέχεται ἐπὶ τῆς ὁδοῦ Χατζὴ Σελασιὲ 41 2ος ὄροφος, 1ο γραφεῖο. Θὰ δέχεται ἀπὸ 10 π.μ. ἕως 2 μ.μ. Καὶ ἀπὸ 3 μ.μ. ἕως 8 μ.μ. Θὰ δέχομαι ἐπὶ τῆς ὁδοῦ Κολονιάλε 16 τηλ. 23.109.

ΥΨΗΚΕΡΑΜ

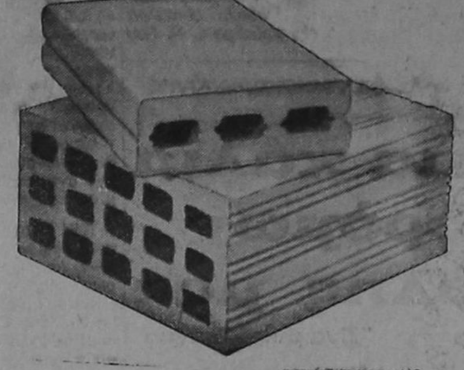

ΠΡΟΣΦΟΡΑ ΤΟΥΒΛΩΝ

ΥΨΗΛΗΣ ΠΟΙΟΤΗΤΟΣ

Διαστάσεις	Παράδ. ἐπ' αὐτοκ. στὸ ἐργοστάσιο	Παράδ. στὴν οἰκοδομὴ
9Χ20Χ20	ΔΡΧ. 6,10	ΔΡΧ. 7

ΑΜΕΣΗ ΕΞΥΠΗΡΕΤΗΣΗ ΤΗΛ. 24-460

ΥΨΗΚΕΡΑΜ

ΘΕΡΙΝΟΣ ΚΙΝΗΜΑΤΟΓΡΑΦΟΣ

«ΡΟΔΟΝ»

Προγράμματα:

8.30—10.30, 10.30—12.30

ΣΗΜΕΡΑ

Ὁ Φράνκο Τζεφιρέλλι παρουσιάζει μιὰ μοντέρνα ἐρωτικὴ ἱστορία. Ἐκείνη εἶναι 15 χρονῶν...ἐκεῖνος 17. Ὁ ἔρωτας ποὺ φοβοῦνται ὅλοι οἱ γονεῖς

ΑΤΕΛΕΙΩΤΗ ΑΓΑΠΗ

Μὲ τὴν πανέμορφη πρωταγωνίστρια τῆς «Γαλάζιας Λίμνης» ΜΠΡΟΥΚ ΣΗΛΝΤΣ καὶ τὸ νέο ὀργισμένο ἀγόρι τοῦ Χόλλυγουντ ΜΑΡΤΙΝ ΧΙΟΥΪΤ

Ἐγχρωμον—Ἀκατάλληλον

ΚΙΝΗΜΑΤΟΘΕΑΤΡΟΝ

«ΜΕΤΡΟΠΟΛ»

ΠΡΟΓΡΑΜΜΑΤΑ

6—8, 8—10 καὶ 10—12

Κυριακὰς καὶ ἑορτὰς ἀπὸ 4 μ.μ.

Ἕνας πολεμικὸς κολοσσὸς μὲ χιλιάδες κομπάρσους, ὁπλα, ἀεροπλάνα καὶ τάνκς. Ἰσάξια ταινία τῆς «Πιὸ μεγάλης μέρας τοῦ πολέμου», παρουσιάζει τὴν φρίκη τοῦ πολέμου καὶ τὴ δόξα τοῦ θανάτου.

Η ΓΕΦΥΡΑ ΤΗΣ ΚΟΛΑΣΕΩΣ

Πρωταγωνιστοῦν
ΤΟΝΥ ΝΤΥΑΡ
ΚΟΥΟ ΤΟΥΑΝ
ΤΣΑΚ ΑΪΤΣΑ

Ἐγχρωμον—Σινεμασκόπ
Κατάλληλον

ΘΕΡΙΝΟΣ ΚΙΝΗΜΑΤΟΓΡΑΦΟΣ

«ΜΕΤΡΟΠΟΛ»

ΠΡΟΓΡΑΜΜΑΤΑ

8.30—10.30, 10.30—12.30

Ὅλα τὰ «ἀεροδρόμια» καὶ τὸ «Κονκόρντ» θὰ ξεχαστοῦν μπρὸς στὰ σ' αὐτὸ τὸ ἔπος ἀγωνίας. ΤΟΥΠΟΛΕΦ: Ἕνας ἁπλωμένος κολοσσός: 300 ἐπιβάτες ἀντιμέτωποι μὲ τὰ ἀντίξοα στοιχεῖα τῆς φύσης. Σεισμός—πυρκαγιὰ —καταιγίδα καὶ τὶς πιὸ ἀπρόβλεπτες μηχανικὲς βλάβες.

ΤΟΥΠΟΛΕΦ 154
ΠΑΝΙΚΟΣ ΣΤΟΝ ΑΕΡΑ
Πρωταγωνιστοῦν
ΤΖΩΡΤΖ ΡΑΣΣΙΜΩΦ
ΣΟΝΙΑ ΜΑΡΙΕΝΚΟ

Ἐγχρωμον—Κατάλληλον
ἀπὸ 13 ἐτῶν.

Θερινὸς Κινηματογράφος

«TITANIA»

Προγράμματα

8 1)2—10 1)2, 10 1)2—12 1)2

ΣΗΜΕΡΑ

Τὸ πιὸ τρελλὸ—τρελλὸ γλέντι ἀπὸ τὸν ΓΟΥΩΛΤ ΝΤΙΣΝΕΥ' Πανδαιμόνιο γέλιου καὶ χαρᾶς! Παντζουρλισμὸς τρελλῆς γκάφας! Ἀλαλούμ κέφιου καὶ εὐθυμίας!

ΝΤΟΝΑΛΝΤ
Ο ΑΤΣΙΔΑΣ ΤΗΣ ΓΚΑΦΑΣ

Ἐγχρωμον—Κατάλληλον
Μὲ ὅλους τοὺς ἀτσίδες
ΝΤΟΝΑΛΝΤ—ΠΛΟΥΤΟ—ΤΣΙΠ καὶ ΝΤΕΗΛ—ΜΙΝΙ καὶ ΦΙΓΚΑΡΟ

«ΡΕΞ»

Προγράμματα:

ΠΡΟΓΡΑΜΜΑΤΑ:

8.30—10.30 καὶ 10.30—12.30

Σήμερον μία θεσματικὴ δημιουργία τοῦ Ἰαπωνικοῦ κινηματογράφου ἐπιστημονικῆς φαντασίας γεμάτη δράση, ἀγωνία, περιπέτεια. Μιὰ ἐπιστημονικὴ ἀποστολὴ πειραματίζεται γιὰ τὴν ἀλλαγὴ τοῦ κλίματος μὲ ραδιενέργεια μέσα σὲ ἕνα νησί. Τὰ πειράματα αὐτὰ ξυπνοῦν τὰ μεγαθήρια τῆς νήσου ποὺ γίνονται στὴν ἐπιστημονικὴ ἀποστολή...ἡ συνέχεια στὴν ὀθόνη...

ΓΚΟΤΖΙΛΑ—ΣΤΗ ΖΟΥΓΚΛΑ ΤΩΝ ΧΑΜΕΝΩΝ ΤΕΡΑΤΩΝ

Πρωταγωνιστοῦν
ΑΚΙΡΑ ΚΟΥΜΠΟ
ΜΠΙΕΒΕΡΥ ΜΑΪΝΤΑ
ΤΑΝΤΑΟ ΤΑΡΑΚΑΝΤΑ

Ἐγχρωμον—Σινεμασκόπ
Κατάλληλον

«ΕΣΠΕΡΟΣ»

ΠΡΟΓΡΑΜΜΑΤΑ:

8.30—10.30 καὶ 10.30—12.30

Σήμερον μία ἐξωφρενικὴ ἀστυνομικὴ περιπέτεια δράσεως καὶ ἀγωνίας, τοῦ σκηνοθέτη ΡΟΝΑΛΝΤ ΝΗΜ. Μιὰ ταινία γεμάτη δράση, κέφι καὶ ἄφθονο καλαμπούρι. Μιὰ ταινία ποὺ θὰ σᾶς χαρίσει δύο ὧρες εὐχάριστες γεμάτες γέλια καὶ χαρά.

Η ΑΛΕΠΟΥ ΤΩΝ ΚΑΤΑΣΚΟΠΩΝ

Πρωταγωνιστοῦν
ΓΚΟΥΩΛΤΕΡ ΜΑΤΤΑΟΥ
ΓΚΛΕΝΤΑ ΤΖΑΚΣΟΝ
ΧΕΡΜΠΕΡΤ ΛΟΜ
ΝΕΝΤ ΜΠΗΤΤΥ
ΣΑΜ ΓΟΥΩΤΕΡΣΟΝ

Ἐγχρωμον—Σινεμασκόπ
Κατάλληλον ἀπὸ 13 ἐτῶν.

Ὅσες κυρίες καὶ δεσποινίδες ἐνδιαφέρονται γιὰ ἀδυνάτισμα, θεραπεία κυττταρίτιδας καὶ χαλάρωση μυῶν, μποροῦν ν' ἀπευθυνθοῦν στὸ ἰνστιτοῦτο μας. Ἐδῶ ὅλες οἱ αἰσθητικὲς περιποιήσεις: Βαθὺς βιολογικὸς καθαρισμός, ἡ OLIGODERMIE PH6 γιὰ τὴν καταπολέμηση ρυτίδων καὶ χαλάρωσης προσώπου, ἡ θεραπεία ἀκμῆς, ἡ ριζικὴ ἀποτρίχωση, ἡ ἀποτρίχωση μὲ κερί, ἡ ἐφαρμογὴ φυτευτῶν βλεφαρίδων καὶ διάφορες ἄλλες θεραπεῖες γίνονται μὲ τὶς τελευταῖες ἐπιστημονικὲς ἀνακαλύψεις μὲ σοβαρότητα καὶ συνέπεια.



διαφημιστικὴ ρόδου #1289

κέντρο αἰσθητικῆς * * * *
* * ΕΥΑΓΓΕΛΙΑΣ ΓΟΜΠΟΥ
ΗΡ. ΠΟΛΥΤΕΧΝΕΙΟΥ, 9. 1ος ὄροφος.
☎ 20568 - ἀπὸ τῆς 9π.μ - 8μ.μ



Βιολέτα & Λουση 29239

νυκτερινο κεντρο BLUE BIRD του ξενοδοχειου blue sky

ΑΝΟΙΞΕ ΠΑΛΙ ΤΟ ΑΓΑΠΗΜΕΝΟ ΣΑΣ ΚΕΝΤΡΟ «B L U E B I R D» Σ, ΕΝΑ ΑΝΑΝΕΩΜΕΝΟ ΚΑΙ ΜΑ ΓΕΥΤΙΚΟ ΠΕΡΙΒΑΛΛΟΝ· ΤΟ ΠΛΑΙΣΙΩΝΟΥΝ ΟΙ ΠΙΟ ΔΗΜΟΦΙΛΕΙΣ ΚΑΙ ΑΓΑΠΗΤΟΙ ΣΑΣ ΜΟΥΣΙΚΟΙ ΜΕ ΤΗΝ ΟΡΧΗΣΤΡΑ ΤΩΝ «D R O P S»·

Ίδιαιτέρως ό ΓΙΩΡΓΟΣ ΚΑΡΑΓΙΑΝΝΗΣ

ΘΑ ΣΑΣ ΚΡΑΤΗΣΕΙ ΣΥΝΤΡΟΦΙΑ ΜΕ ΞΕΝΑ ΚΑΙ ΕΛΛΗΝΙΚΑ ΤΡΑΓΟΥΔΙΑ
ΣΤΟ ΜΠΟΥΖΟΥΚΙ Η ΕΚΠΛΗΞΙΣ ΜΑΣ Ο Σ Τ Ε Ρ Γ Ο Σ
ΕΙΜΑΣΤΕ ΣΙΓΟΥΡΟΙ ΟΤΙ ΘΑ ΣΑΣ ΚΑΤΑΠΛΗΞΟΥΝ ΜΕ ΤΟ ΝΕΟ ΡΕΠΕΡΤΟΡΙΟ ΤΩΝ ΤΕΛΕΥΤΑΙΩΝ ΕΛΛΗΝΙΚΩΝ ΚΑΙ ΞΕΝΩΝ ΕΠΙΤΥΧΙΩΝ
ΣΑΣ ΠΕΡΙΜΕΝΟΥΜΕ ΚΡΑΤΗΣΕΙΣ ΣΤΑ ΤΗΛΕΦΩΝΑ 26-736—24-091

κρατησεις ☎ 26736 - 24091

RODOS PALACE

HOTEL APARTMENTS BUNGALOWS

■ ΔΙΑΣΚΕΔΑΣΤΕ ΚΑΘΕ ΒΡΑΔΥ
■ ΣΤΟ ΜΟΝΑΔΙΚΟ

TROPICANA DISCO CLUB

■ ΠΑΝΔΑΙΣΙΑ ΧΡΩΜΑΤΩΝ ΗΧΟΥ ΣΤΗ
■ ΜΑΓΕΥΤΙΚΗ ΑΙΘΟΥΣΑ ΤΗΣ
■ ΕΚΠΛΗΚΤΙΚΗΣ ΔΙΣΚΟΘΗΚΗΣ ΜΑΣ



■ ΧΑΡΙΣΤΕ ΤΗΝ ΠΟΛΥΤΕΛΕΙΑ ΜΙΑΣ
■ ΒΡΑΔΙΑΣ ΣΤΟΝ ΕΑΥΤΟ ΣΑΣ
■ ΣΤΟ ΦΑΝΤΑΣΤΙΚΟ ΠΕΡΙΒΑΛΛΟΝ
■ ΤΟΥ GRILL ROTISSERIE
■ ΤΟΥ ΞΕΝΟΔΟΧΕΙΟΥ ΜΑΣ
■ Ο ΣΕΦ ΓΙΑ ΣΑΣ ΕΧΕΙ ΚΑΘΕ ΒΡΑΔΥ
■ ΚΑΙ ΜΙΑ ΕΚΠΛΗΞΗ
■ ΤΙΜΕΣ ΑΛΑ ΚΑΡΤ
■ ΚΡΑΤΗΣΕΙΣ ΤΗΛΕΦΩΝΟΝ 25-222

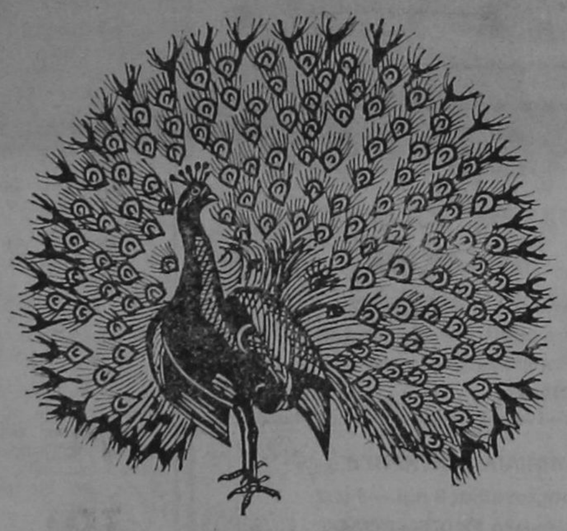

RODÍNÍ

ΟΙΚΟΓΕΝΕΙΑΚΟ ΝΥΚΤΕΡΙΝΟ ΚΕΝΤΡΟ διασκεδασεως

ΛΕΩΦΟΡΟΣ ΡΟΔΟΥ - ΛΙΝΔΟΥ ΤΗΛ. 22244

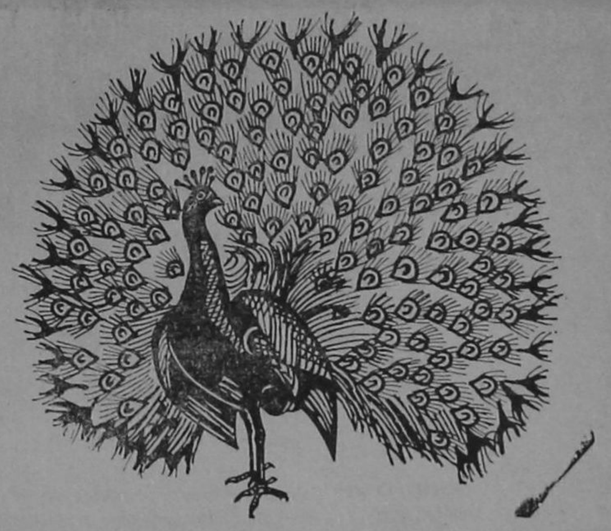

Γιώργος Γερολυμάτος

Α' βραβεῖο φεστιβάλ Εὐρώπης 1982

ΞΕΝΙΔΗΣ - ΠΑΤΣΑΗΣ - ΤΡΙΟ ΛΑΜΑΡ - ΓΙΩΡΓΟΣ ΡΟΔΙΟΣ

Σῶου γούμανς Μ. ΟΟΥΝΤΙ

■

Ἡ ΠΟΠΗ ΚΑΜΠΑΚΗ καὶ τό μουσικοχορευτικὸ κουαρτὲτο ΑΛΕΞΑΝΔΡΗΣ ΣΩΟΥ

καὶ ὁ παγκοσμίου φήμης βιρτουὸζος πιανίστας ΤΖΙΛΝΤΟ ΡΕΝΟ

Χορογραφία—φολκλόρ ΝΕΛΗ ΔΗΜΟΓΛΟΥ

ΔΙΕΥΘΥΝΣΗ ΟΡΧΗΣΤΡΑΣ: ΚΩΣΤΑ ΠΑΠΑΙΩΑΝΝΟΥ

στό μπουζούκι ὁ ΝΙΚΟΣ ΜΠΡΟΥΜΑΣ

20729 - Διαφημιστική ράδου 21285

ΠΡΟΟΔΟΣ - ΜΙΚΡΕΣ ΑΓΓΕΛΙΕΣ - ΠΡΟΟΔΟΣ - ΜΙΚΡΕΣ ΑΓΓΕΛΙΕΣ

ΠΩΛΗΣΕΙΣ

ΕΥΚΑΙΡΙΑ
ΣΤΗ Ἀρχαία Κάμειρο πωλώ 6 στρέμματα κοντά στή θάλασσα καί μέ φτηνή τιμή.
Πληροφορίες τηλ. 29022.

ΠΩΛΟΥΝΤΑΙ μ. 11,50 καί 1,50 στρέμματα πλησίον ξενοδοχείου Ντορέτα. Ρεύμα, νερό, ἐξασφαλισμένα. Πληρ. τηλ. 47024 ἀπό 4—12 μεσάνυκτα.

ΠΩΛΟΥΝΤΑΙ 9,4,5,25 στρέμματα στή Παστίδα—Μαριτσά.
Πληρ. τηλ. 47024 ἀπό 4—12 μεσάνυκτα.

ΠΩΛΕΙΤΑΙ BAR μέ πλήρη ἐξοπλισμό καί ἐξασφαλισμένη πελατεία, ἐπί τής ὁδοῦ Ὀρφανίδου.
Πληρ. τηλ. 20079.

ΠΩΛΟΥΝΤΑΙ δύο μισοτελειωμένα διαμερίσματα 94 τ.μ. καί 106 τ.μ., στόν α' ὄροφο τριορόφου πολυκατοικίας (6 διαμερισμάτων) τριγύρω ἐλεύθερα, στή διασταύρωση τῶν ὁδῶν Παναγιώτη Ρόδιου καί Διγενή Ἀκρίτα 9.
Πληρ. τηλ. 20995.

ΣΤΗΝ Ἰξιά σέ μιά ὁμορφη τετρακατοικία ἡμιτελή, πωλώ 2 διαμερίσματα μέ φτηνή τιμή.
Πληρ. τηλ. 29022.

ΑΠΟ τό 40 ὁμορφα οἰκόπεδα πού εἴχαμε καί πού δώσαμε μέ τίς ἀδειες οἰκοδομής στό χέρι, μάς ἐμείναν δύο ἀκόμη οἰκόπεδα ἀριοθετημένα, ἐπίπεδα, καθαρά μέ φώς, νερό, τηλέφωνο, μέ ἀδεια οἰκοδομής 1.000 μ.τ. καί μέ 850.000 δρχ. Τηλ. 29022.

ΣΤΗΝ ὁδό Ἄννης Μαρίας πωλώ 112 μ.τ. διαμέρισμα μέ 28.000 δρχ. τό τ.μ. στό πρώτο ὄροφο πολυκατοικίας. Τηλ. 29022.

ΣΤΗΝ Ἰξιά καί μεταξύ τής ὁδοῦ Σωτήρος καί τής Λεωφόρου Τριαντών πωλώ ἔκταση 12.000 μ.τ. ἐνιαία ἡ τεμαχισμένη μέ 950 δρχ. τό τ.μ. Τηλ. 29022.

ΠΩΛΕΙΤΑΙ πλήρες ἐξοπλισμός ἐργαστηρίου Ζαχαροπλαστικής, σέ τιμή εὐκαιρίας καί ἐξασφαλισμένη πελατεία.—Πληροφορίες τηλ. 29787.

ΠΩΛΕΙΤΑΙ οἰκόπεδο γιά ξενοδοχείο, περίπου 900 τ. μ., δίπλα στήν παραλία τοῦ Ζεφύρου. — Πληροφορίες τηλ. 23403.

ΠΩΛΕΙΤΑΙ τό ἕνα τρίτο (1)3) τοῦ Ξενοδοχείου «ΧΡΥΣΗ ΑΚΤΗ», παραλία Τριαντών, εἰς ἐξαιρετικά συμφέρουσα τιμή, λόγω διαφωνιών ἑταίρων.

Πληροφορίες Διαχειριστή Δημ. Ρούσσο ἡ Μιχαήλ Ρούσσο.

Τηλ. 92.163—92.411—12.

ΕΥΚΑΙΡΙΑ
ΔΙΑΜΕΡΙΣΜΑ κτισμένο καί μέ βαλμένες τίς κάσες γωνιακό, σέ μικρή πολυκατοικία 4 διαμερισμάτων καί στόν πρώτο ὄροφο, πωλώ σέ ἐκτακτη τιμή. Τηλ. 29022.

Ἐπί τής λεωφόρου Ρόδου Λίνδου λίγο μετά τό Ἀσγούρου πωλώ ἔκταση 5.710 μ2 καθαρή, ἐπίπεδη, μέ φώς καί νερό, κατάλληλο γιά οἰκία ἡ ἐπαγγελματική χρήση. Τηλ. 29022.

ΕΚΑΤΟ μόνο μέτρα ἀπό τή λεωφόρο Ρόδου— Λίνδου στό Τσαΐρι πωλώ 4 ἀγροτεμάχια τῶν τεσσάρων στρεμμάτων σέ ἐκτακτη τιμή. Στήν ἴδια περιοχή πωλώ καί 14.000 μ2 κατάλληλη γιά σπίτια ἐξωχικά ἡ ἐπιχείρηση.
Τηλ. 29022.

ΠΩΛΕΙΤΑΙ τουριστικό κατάστημα μέ πλήρη ἐξοπλισμό σέ τουριστική περιοχή.
Πληρ. τηλ. 34177

ΠΩΛΕΙΤΑΙ πλήρως ἐξοπλισμένο σουβλατζίδικο, ψησταριά, οὐζερί, ἰδανικό γιά οἰκογενειάρχη.
Πληρ. τηλ. 26.625.

ΠΡΟΛΑΒΕΤΕ: Πωλεῖται ὑπό κατασκευή τριάρι διαμέρισμα τῶν 83 τ.μ. μέ ἀσανσέρ, σέ καλή τοποθεσία μέ θέα ἀπεριόριστη καί ἔχουν πρόσοψη ἐπί τοῦ δρόμου τά ὑπνοδωμάτια καί τό σαλόνι. Ἦταν 6 διαμερίσματα, ἔχουν πωληθεί τά 4 καί ἔχουν μείνει μόνο 2. Ἐλάτε λοιπόν νά προλάβετε. Δάνεια δεκτά.—Πληροφορίες τηλ. 24304.

ΠΩΛΟΥΝΤΑΙ οἰκόπεδα τῶν 404 τ.μ. ἀρτια καί οἰκοδομήσιμα μέ 50 ο)ο κάλυψη ἐπί τής ὁδοῦ Δημητρίου—Ἀναστασιάδη. Τιμές λογικές.—Πληροφορίες τηλ. 25564.

ΠΩΛΟΥΝΤΑΙ γκαρσονιέρες καί διαμερίσματα, στή Λεωφόρο Τριαντών—Κρεμαστής. Πληροφορίες, τηλ. 92697.

ΠΩΛΟΥΝΤΑΙ:
α) Ἑτοιμοπαράδοτο 3άρι διαμέρισμα 89 τ.μ. στήν Ἰαλυσό καί ἐπί τής κεντρικής Λεωφόρου Ρόδου—Ἀεροδρομίου.
β) Ὑπό κατασκευή διαμερίσματα 2,3 καί 4 δωματίων στή Ρόδο, πάροδος Ρόδου —Λίνδου, ἀρίστης κατασκευής καί σέ λογικές τιμές. Δεκτά δάνεια οἱουδήποτε Ταμείου.
γ) Οἰκόπεδο ἐκτάσεως 294, τ.μ. ἀρτιο καί οἰκοδομήσιμο οἰκοπεδικοῦ συνεταιρισμοῦ Χαλκιτών, σέ λογική τιμή.
Πληροφορίες: ΤΕΧΝΙΚΗ ΣΥΝΕΡΓΑΣΙΑ Ο.Ε. ΤΗΛ. 29143—29790.

ΠΩΛΕΙΤΑΙ διαμέρισμα τριάρι γιαπί σέ τιμή εὐκαιρίας.
Πληρ. τηλ. 28236 ὡρες γραφείου.

ΠΩΛΕΙΤΑΙ οἰκόπεδο στή Ρόδο (περιοχή Καναμάτ) καί ἀγροτεμάχιο παραθαλάσσιο στό Γενναδι. Τηλ. 0244,, 43253.

ΠΩΛΕΙΤΑΙ τουριστικό κατάστημα μέ πλήρη ἐξοπλισμό ἐπί τής ὁδοῦ Ὀθωνος —Ἀμαλίας 56.
Πληροφορίες ἐντός.

ΠΩΛΕΙΤΑΙ ἀποθήκη σέ τιμή εὐκαιρίας. Πληρ. τηλ. 28236 ὡρες γραφείου.

ΠΩΛΕΙΤΑΙ κτήμα στή θέση Στάμπα περιοχή Αντιμάχειας 26.000 μ.2.
Πληρ. τηλ. 20941.

ΠΩΛΟΥΝΤΑΙ οἰκόπεδα οἰκοδομήσιμα καί ἀρτια:
ΣΤΟ ΜΙΡΑ ΜΑΡΕ 750—608—660 τ.μ.
ΣΤΟ ΡΟΔΙΝΙ ἀπό 480—1600 τ.μ. μέ ἀδεια
ΣΤΟΥΣ Δασκάλους ἀπό 408—600 τ.μ.
ΣΤΟΝ ΖΕΦΥΡΟ ἀπό 650—1.300 τ.μ.
ΣΤΗΝ ΑΝΝΗΣ ΜΑΡΙΑΣ 250—600 τ.μ.
ΣΤΟ παλιό ΜΠΕΛ ΠΑΣΣΟ ἀπό 500 τ.μ.
Πληροφορίες κ. ΧΑΡΚΙΑΝΑΚΗΝ Τηλ. 25391.

ΠΩΛΟΥΝΤΑΙ οἰκόπεδα μέ ἀδεια οἰκοδομής στό χωριό Κοσκινού καί Παστίδα. Ἐπίσης πωλοῦνται ἀγροκτήματα στούς Τρεῖς, στά Τριάντα, στήν Κρεμαστή στά Κολύμπια καί στήν Κοσκινού.
Πληροφορίες κ. ΧΑΡΚΙΑΝΑΚΗΝ Τηλ. 25391

ΠΩΛΟΥΝΤΑΙ διαμερίσματα ἑτοιμα λούξ κατασκευής σέ διάφορες θέσεις τής πόλεως, σέ πολύ καλή τιμή.
Πληροφορίες τηλέφ. 25391 κ. ΧΑΡΚΙΑΝΑΚΗΝ

ΠΩΛΟΥΝΤΑΙ στό ΡΟΔΙΝΙ καί στήν ὡραιότερη θέση διαμερίσματα ἑτοιμα καί σέ μπετόν σέ πολύ καλή τιμή καί μέ λογικές εὐκολίες.
Πληροφορίες τηλέφωνο 25391 κ. ΧΑΡΚΙΑΝΑΚΗΝ

ΠΩΛΟΥΝΤΑΙ καταστήματα σέ κεντρικούς δρόμους τής Παλιάς Πόλης σέ πολύ λογική τιμή. Δεκτά μόνον σοβαρές προτάσεις.
Πληροφορίες κ. ΧΑΡΚΙΑΝΑΚΗΝ Τηλ. 25391.

ΕΥΚΑΙΡΙΑΙ
1) ΠΩΛΕΙΤΑΙ διαμέρισμα, πεντάρι, ἑτοιμον παρά τό ξεν. «ΘΕΡΜΑΙ» Μ2 135, πρός 37.000 δρχ. Μ2.
2) ΠΩΛΟΥΝΤΑΙ, δύο διαμερίσματα τεσσάρια, ἐπί προσόψεως, ἑτοιμοπαράδοτα, παραπλεύρως ξενοδ. «SOLEMAR», Μ2 120 καί 125 πρός 25.000 δρχ.)Μ2.
3) ΠΩΛΕΙΤΑΙ διαμέρισμα, ἡλιακόν, ἑτοιμο δι' ἄμεσον κατοίκησιν, πεντάρι, Μ2 130, ἐπί τής ὁδοῦ Κέννεντυ, πρός 37.000 δρχ. Μ2.
4) ΠΩΛΕΙΤΑΙ διαμέρισμα, ἰσόγειον, τριάρι, ἐπί τής ὁδοῦ Θεμ. Σοφούλη, Μ2 80 πρός 30.000 δρχ. Μ2.
ΠΛΗΡΟΦΟΡΙΑΙ: Γ. ΠΙΠΙΝΟΣ ΤΗΛ. 23895 — 20883.

ΠΩΛΕΙΤΑΙ ἔκτασις 4.014 μέ τρων ὀπισθεν ἐργοστασίου Ἀφών Χούλη, εἰς στ' Ἀσγούρου 50 μέτρα ἀπό τόν δρόμο.
Πληροφορίες ὡρες καταστήματος 8—1.30. Τηλ. 23579.

ΔΙΑΦΟΡΑ

ΠΩΛΕΙΤΑΙ ἐξοπλισμός σούπερ μάρκετ, ψυγείο, ζυγαριά, ζαμπομηχανή, ράφια, γόνδολες, ἐμπορεύματα καί διάφορα ἀντικείμενα. Πληρ. τηλ. 27964.

ΠΤΥΧΙΟΥΧΟΣ μαθηματικός μέ τριετή πείρα σέ φροντιστήριο παραδίδει μαθήματα κατ' οἰκόν σέ μεταξεταστέους Γυμνασίου—Λυκείου.
Πληρ. τηλ. 28919

ΠΩΛΩ ἐπιχείρηση ὀμπρελών πού ἀποτελεῖται ἀπό 25 ὀμπρέλες καί 50 κρεβάτια καί τήν ἀδεια στήν πιό τουριστική περιοχή τής Ρόδου σέ καλή τιμή. Τηλ. 29022.

ΓΕΡΜΑΝΙΔΑ καθηγήτρια Γυμνασίου, παραδίδει μαθήματα γερμανικής σέ ἀρχαρίους καί προχωρημένους. Πληρ. τηλ. 27618 ἀπό 9—10 π.μ. καί 6—8 μ.μ.

ΜΑΘΗΜΑΤΙΚΟΣ παραδίδει μαθηματικά φυσική, χημεία κατ' οἰκον. Πληρ. τηλ. 20632.

ΥΔΡΑΥΛΙΚΟΣ
Γιά κάθε σας ὑδραυλική βλάβη καί ἐγκαταστάσεις ἡλιακών θερμοσιφώνων, τηλεφωνήστε στό 22 329 ἡ 26412.

ΠΑΡΑΔΙΔΟΝΤΑΙ μαθήματα Φυσικής, Χημείας, Μαθηματικών ἀπό 1ης Ἰουλίου, ἀπό τελειόφοιτο Φυσικό.—Πληροφορίες τηλ. 28770 καί 21661.

ΑΠΟ ΑΛΛΟΔΑΠΟ ΠΩΛΕΙΤΑΙ σέ καταπληκτική τιμή σκάφος τής CHRIS CRAFT μήκους 8 μέτρων μέ ψυγείο, κουζίνα, WC, ντούς, κρεββάτια γιά 5 ἄτομα, ραδιοτηλέφωνο 88 καναλιών, βυθόμετρο ἠλεκτρονικό, 2 μηχανές VOLVO PENTA 130 ἵππων ἑκάστη, ταχύτης 24 μίλια, φουσκωτή βάρκα καί ἄλλα ἀξεσουάρ. Τό σκάφος εἶναι στή θάλασσα, τιμή πωλήσεως 14.000 δολλάρια Η.Π.Α. Μικρές εὐκολίες. Πληρ. τηλ. 21198 κ. ΓΙΑΝΝΗ, ἀπό 4 μ.μ. ἕως 10 μ.μ.

ΠΩΛΕΙΤΑΙ ἐπαγγελματικό ψυγείο. Ἐπίσης ἐνοικιάζεται ἰσόγειο δυάρι διαμέρισμα μέ αὐλή.
Πληρ. τηλ. 91823 ἀπό 8—12 π.μ.

ΠΩΛΗΣΕΙΣ ΑΥΤΟΚΙΝΗΤΩΝ

ΠΩΛΕΙΤΑΙ FORD CAPRI σέ πολύ καλή κατάσταση καί λογική τιμή λόγω ἀναχωρήσεως.
Πληρ. τηλ. 23660—28912—20044.

ΠΩΛΕΙΤΑΙ φορτηγό δημοσίας χρήσεως τριαξονικόν σέ ἀρίστη κατάσταση. Πληροφορίες κ. ΧΑΡΚΙΑΝΑΚΗΝ. Τηλ. 25391.

ΠΩΛΕΙΤΑΙ αὐτοκίνητο Μερσεντές 200D Ν τ ί ζ ε λ—π ε τ ρ ε λ α ί ο υ, κατάλληλο διάταξι μεταχειρισμένο. Αὐτόματο, ὑδραυλικό τιμόνι, φουμέ τζάμια—καινούργιο ψυγείο, εὑρισκόμενον εἰς Τελωνεῖον Ρόδου. Πληροφορίες Κλεόβουλος Μαρτάκης Ἐμπωνα, τηλ. 0246—41201, ὡρες 8 π.μ.—11 μ.μ.

ΠΩΛΟΥΝΤΑΙ 2 Φόλξ—Βάγκεν φορτηγάκια ἀνοικτά ἐκτελωνισμένα. 1) Τό ἕνα μέ πινακίδες Ἀγροτικού, 2) τό ἄλλο χωρίς πινακίδες ἐκτελωνισμένο εὑρισκόμενα εἰς Ἐμπωνα. Πληροφορίες Κλεόβουλος Μαρτάκης Ἐμπωνα, τηλ. 0246—41201, ὡρες 8 π.μ.—11 μ.μ.

ΠΩΛΕΙΤΑΙ αὐτοκίνητο «Φολξ σβάγκεν» Ι.Χ. ἐπιβατηγό σέ καλή κατάσταση καί λογική τιμή. Πληρ. Ἐργατικά Ἁγίου Νικολάου 20 ἡ στό τηλ. 26.942.

ΠΩΛΕΙΤΑΙ αὐτοκίνητο VW MINI BUS μέ ξένο ἀριθμό.
Πληρ. τηλ. 27263.

ΠΩΛΕΙΤΑΙ φορτηγό αὐτοκίνητο Δ.Χ. μέ ἀδεια κυκλοφορίας ἡμή, μάρκας MERCEDES 1932, δέκα τόννων σέ ἀρίστη κατάσταση. Πληρ. τηλ. 29534.

ΖΗΤΕΙΤΑΙ

ΖΗΤΕΙΤΑΙ πρός ἀγοράν οἰκία στή Παλιά Πόλη.
Πληροφορίες Ζήνωνος ἀρ. 1.

ΖΗΤΕΙΤΑΙ πωλήτρια γιά κατάστημα γουναρικών ὁμιλοῦσα ξένες γλώσσες. Μισθός καί ποσοστά.
Τηλ. 28463.

ΖΗΤΕΙΤΑΙ πεπειραμένος σερβιτόρος στό ΑΛΛ ΚΑΡΤ διά κεντρικόν ἐστιατόριον πολυτελείας μέ πολύ καλές ἀποδοχές. Πληροφ. τηλ. 27458, ἀπό ὡρας 11 π.μ. ἕως 3 μ.μ.

ΤΟ ξενοδοχείο ΑΙΓΛΗ ζητεί σερβιτόρο ἡ σερβιτόρα νά γνωρίζει ἀγγλικά, μέ μισθό καί ποσοστά. Πληρ. τηλ. 22302 καί 24659

Ζητεῖται νέος 25—30 ἐτών, γιά νά ἐργασθεί ὡς ὑπάλληλος Γραφείου ἐνοικιάσεως αὐτοκινήτων, γνωρίζων Ἀγγλικά καί Γερμανικά.—Πληροφορίες τηλέφωνο 20601.

ΖΗΤΕΙΤΑΙ οἰκιακή βοηθός στή περιοχή Τριαντών. Συστάσεις ἀπαραίτητες.—Πληροφορίες τηλέφωνο 22425.

ΖΗΤΕΙΤΑΙ σερβιτόρος ἡ σερβιτόρα μέ προ'υ'πηρεσία γιά καφετέρια SNAC BAR. Πληρ. τηλ. 26.831 καί 29.584.

ΕΝΟΙΚΙΑΣΕΙΣ

ΕΝΟΙΚΙΑΖΕΤΑΙ διαμέρισμα τριών δωματίων καί λοιπών βοηθητικών χώρων στήν ὁδό Π. Ἀθηναγόρα ἀρ. 36. Ἐπίσης ἀποθήκη 60 τ.μ. στήν ἰδία διεύθυνση
Πληρ. τηλ. 25.129 10 π.μ. ἕως 2 μ.μ.

ΕΝΟΙΚΙΑΖΕΤΑΙ διαμέρισμα τριών δωματίων καί λοιπών βοηθητικών χώρων ἐπί τής Γράμμου (γωνία Ἁγίου Ἰωάννου) Πληροφορίες Ζήνωνος 1 (δημοτικά λουτρά).

ΕΝΟΙΚΙΑΖΕΤΑΙ διαμέρισμα τριών δωματίων καί λοιπών βοηθητικών χώρων σέ β' ὄροφο διωρόφου οἰκίας πανταχόθεν ἐλεύθερα. Πληρ. τηλ. 26822 ἀπό 9—2 μ.μ. καί 5—9 μ.μ.

ΕΝΟΙΚΙΑΖΕΤΑΙ ἀνεξάρτητη κατοικία, δυάρι, μετά λοιπών βοηθητικών χώρων, ἐπί τής ὁδοῦ Ἐρνεστ Μπέβιν 21. Πληροφορίες τηλέφωνο 25187.

ΕΝΟΙΚΙΑΖΕΤΑΙ διαμέρισμα 3 δωματίων καί λοιπών βοηθητικών χώρων ἐπί τής ὁδοῦ Παύλου Μελά ἀρ. 10.—Πληροφορίες τηλ. 20303.

ΕΝΟΙΚΙΑΖΕΤΑΙ κατάστημα 32 τ. μ. ἐπί τής ὁδοῦ Ἰωνος Δραγούμη 11. — Πληροφορίες τηλ. 26917 ἡ 28382.

ΕΝΟΙΚΙΑΖΕΤΑΙ ἀνεξάρτητη οἰκία στά Κρητικά ἀρ. 91.—Πληροφορίες τηλ. 24480.

ΕΝΟΙΚΙΑΖΟΝΤΑΙ ἐπιπλωμένα διαμερίσματα—Πληροφορίες τηλέφωνο 25447.

ΕΝΟΙΚΙΑΖΕΤΑΙ ἐπιπλωμένο διαμέρισμα 2 ὑπνοδωματίων, σαλοτραπεζαρίας, καί λοιπών βοηθητικών χώρων, ἐπί τής λεωφόρου εἰς Κρεμαστήν. Τηλ. 23952 (ὡρες καταστημάτων).

ΕΝΟΙΚΙΑΖΕΤΑΙ κατάστημα ἐπί τής ὁδοῦ Μητροπόλεως, ἀριθμός 35, Μ2 26, μέ πατάρι Μ2 13 καί αὐλής, κατάλληλο δι' οἱανδήποτε χρήση. Πληροφορίες Ἐρνεστ Μπέβιν 21, τηλέφωνο 25187.

ΕΝΟΙΚΙΑΖΕΤΑΙ διαμέρισμα τριών δωματίων ἐπιπλωμένον, ἡ δωμάτια, μία μονοκατοικία, ἐπίσης μία ἀποθήκη.
Πληροφορίες τηλ. 24879.

ΕΝΟΙΚΙΑΖΕΤΑΙ ἡ ΠΩΛΕΙΤΑΙ μεγάλο κατάστημα 216 μ 2 μέ πατάρι ἐπί τής Λεωφόρου Ρόδου—Ἀεροδρομίου (πρόσωπο 16 μ, πρασιά 6 μ) στήν Ἰαλυσό, κατάλληλο γιά οἱαδήποτε χρήση, (ἐκθέση, SUPER — MARKET, ἑστιατόριο κλπ). Πληροφορίες τηλ. 29143— 29790.

ΕΝΟΙΚΙΑΖΟΝΤΑΙ ἐπιπλωμένα δωμάτια στό Μανδράκι, ἐναντι Ἦχος καί Φώς. Πληροφορίες τηλ. 27053, ὡρες καταστημάτων.

ΕΝΟΙΚΙΑΖΕΤΑΙ ἀνεξάρτητη οἰκία ἐπιπλωμένη ἡ μή μέ αὐλή, ἐπί τής ὁδοῦ Πίνδου.
Πληρ. τηλ. 24828.

ΕΝΟΙΚΙΑΖΟΝΤΑΙ ἕνα διαμέρισμα ἐπιπλωμένο, καθώς καί δωμάτια δίκλινα, τρίκλινα παρά τής ὁδοῦ Ἁγίων Ἀναργύρων 20.
Πληρ. ἐντός καί καθ' ὅλη τή μέρα.

ΕΝΟΙΚΙΑΖΕΤΑΙ διαμέρισμα τριών κυρίων δωματίων, εἰς ἐξαιρετικήν τοποθεσίαν, στήν πάροδο Χειμάρρας 4.
Πληροφορίες τηλέφ. 29—317.

ΔΙΑΚΟΠΗ ΗΛΕΚΤΡΙΚΟΥ ΡΕΥΜΑΤΟΣ

ΑΝΑΚΟΙΝΩΣΗ

Ἐδοποιοῦνται οἱ κάτοικοι τῶν Περιοχῶν:
1. Ἀσγούρου
2. Νοσοκόμων, Μέγγαβλης, Κανδηλί καί τῶν κοινοτήτων Παστίδος, Μαριτσών, Ψίνθου καί Κρεμαστής

ὅτι γιά νά ἐκτελεστοῦν ἀπαραίτητες τεχνικές ἐργασίες τής ΔΕΗ θά γίνει διακοπή τοῦ ἠλεκτρικοῦ ρεύματος στίς 5)8)82 καί ἀπό ὡρα 07.00 μέχρι 16.00 γιά τήν περιοχή Ἀσγούρου ἀπό 07.00 μέχρι 08.00 καί 15.00 μέχρι 16.00 γιά τούς ὑπόλοιπους.

Ἂν οἱ ἐργασίες τελειώσουν ἐνωρίτερα, τό ρεύμα θά ξαναδοθεί πρίν ἀπό τό χρόνο λήξεως τής διακοπής πού ἀναφέρουμε πιό πάνω.

Γιαυτό τό λόγο οἱ ἠλεκτρικές ἐγκ)σεις καί τά δίκτυα τής ΔΕΗ θά πρέπει νά θεωρούνται ὅτι ἔχουν συνέχεια ρεύμα. Ἔτσι γιά λόγους ἀσφαλείας, ἀπαγορεύεται ἡ προσέγγιση σέ ἀγωγούς ἡ ἄλλα στοιχεία τοῦ δικτύου ἀκόμα κι' ἂν βρίσκονται καταγής, γιατί ὑπάρχει σοβαρός κίνδυνος ἀτυχήματος.

ΕΚ ΤΗΣ ΔΕΗ

Ἀνακοίνωση

ΑΠΟΦΡΑΞΕΙΣ «Ο ΜΑΚΗΣ»

ΤΗΛ. 22-076

Ἀναλαμβάνουμε ἀποφράξεις (ξεβουλώματα) καθαρισμούς παντός ἀποχετευτικοῦ δικτύου, μέ ἠλεκτροκίνητα μηχανήματα, ἀλλαγή γραμμών φρεατίων.
Ξενοδοχεία—Νοσοκομεία—Πολυκατοικίες

ΜΗΝΙΑΙΑ ΣΥΝΤΗΡΗΣΙΣ.
Ὧραι ἐργασίας 8 π.μ.—8 μ.μ.
Τηλέφωνο 22-076—ΡΟΔΟΣ

ΕΛΛΗΝΙΚΗ ΔΗΜΟΚΡΑΤΙΑ
ΝΟΜΑΡΧΙΑ ΔΩΔΕΚΑΝΗΣΟΥ
ΚΟΙΝΟΤΗΤΑ ΕΜΠΩΝΑ

ΠΕΡΙΛΗΨΗ

ΔΙΑΚΗΡΥΞΕΩΣ

Ὁ Πρόεδρος τής Κοινότητας Ἐμπωνα — Ρόδου διακηρύττει ὅτι:

Ἐκτίθεται σέ μειοδοτικό διαγωνισμό μέ ἐπίδοση σφραγισμένων προσφορών πού θά διαλαμβάνουν ποσοστό ἐκπτώσεως ἐπί τῶν τιμῶν τοῦ τιμολογίου σέ ἀκέραιες μονάδες ἐπί τοίς ἑκατό, χωρίς ὁριο ἡ ἐκτέλεση τοῦ ἔργου «Τσιμεντόστρωση κοινοτικών ὁδών» προ'υ'πολογιζομένης δοπάνης 1.000.000 δρχ., διεπομένου ἀπό τίς διατάξεις τοῦ Π. Δ. 28)1980.

Στό διαγωνισμό γίνονται δεκτοί ἐργολάβοι δημοσίων ἔργων πού κατέχουν ἐργολαβικό πτυχίο πάσης τάξεως γιά ἔργα ὁδοποιΐας καθώς καί ἐμπειροτέχνες πού ἔχουν ἐκτελέσει παρομοίας φύσεως ἔργα νομίμως ἀποδεικνυουμένου.

Ὁ διαγωνισμός θά διενεργηθεί στό γραφείο τής Κοινότητας τήν 25ην Αὐγούστου 1982 ἡμέρα Τετάρτη καί ὡρα 7—8 μ.μ.

Ὡρα λήξεως τῶν προσφορών 8 μ.μ.

Τό ποσοστό γενικών ἐξόδων καί ὄφελος ἐργολάβου ὁρίζεται εἰς 28ο)ο.

Ἐγγύηση συμμετοχής δρχ. 50.000.

Τά ἔξοδα δημοσιεύσεως τής παρούσης βαρύνουν τόν ἀνάδοχον.

Τά σχετικά τής δημοπρασίας βρίσκονται στό γραφείο τής Κοινότητας καί τής Νομαρχίας Δωδεκανήσου, όπου οἱ ἐνδιαφερόμενοι μπορούν νά λάβουν γνώση κατά τίς ἐργάσιμες ἡμέρες καί ὡρες.

Ἐμπωνα 29 Ἰουλίου 1982
Ὁ Πρόεδρος τής Κοινότητας
ΙΩΑΝΝΗΣ ΑΝΤΩΝΑΚΗΣ

ΡΟΔΙΑΚΗ ΚΕΡΑΜΙΚΗ ΑΕ.
δομικα κεραμικα προϊοντα

Διαθέτουμε στήν ἀγορά τῆς Ρόδου τοῦβλα ἀπό τό πιό σύγχρονο καί τελειοποιημένο ἐργοστάσιο.

Διαστάσεις:
6Χ 9Χ19
9Χ12Χ20
10Χ20Χ20
15Χ18Χ30

21ο ΧΙΛ. ΕΘΝΙΚΗΣ ΟΔΟΥ ΡΟΔΟΥ-ΛΙΝΔΟΥ, ΛΦΑΝΤΟΥ ΡΟΔΟΣ
ΤΗΛ. ΥΠΗΡ. ΠΩΛΗΣΕΩΝ 51580, ΓΡΑΦΕΙΩΝ. 91135-37

Ἐπιπλώσεις ΕΜ. ΓΙΑΣΙΡΑΝΗ

Τὸ γνωστὸ μεγάλο κατάστημα εἶναι πάντα στὴ διάθεσή σας γιὰ κάθε εὐχάριστη στιγμὴ

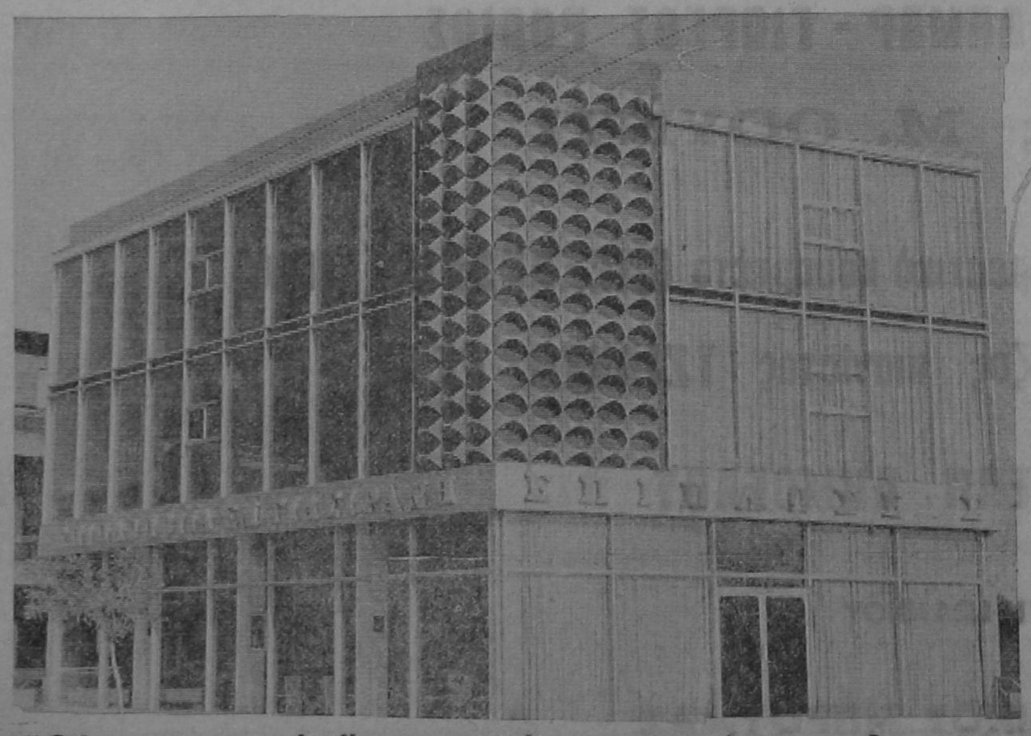

ΑΡΡΑΒΩΝΕΣ—ΓΑΜΟΥΣ—
ΕΠΙΠΛΩΣΗ ΤΟΥ ΚΑΙΝΟΥΡΓΙΟΥ
ΣΑΣ ΣΠΙΤΙΟΥ—ΑΝΑΝΕΩΣΗ ΤΗΣ
ΠΑΛΙΑΣ ΣΑΣ ΕΠΙΠΛΩΣΗΣ
ΟΠΩΣ ΠΑΝΤΑ ΔΙΑΘΕΤΟΥΜΕ
ΤΗΝ ΚΑΛΥΤΕΡΗ ΠΟΙΟΤΗΤΑ ΣΤΙΣ
ΧΑΜΗΛΟΤΕΡΕΣ ΤΙΜΕΣ

ΕΙΔΙΚΗ ΠΡΟΣΦΟΡΑ
ΣΑΛΟΝΙ ΚΟΜΠΛΕ -
ΤΡΑΠΕΖΑΡΙΑ - ΚΡΕΒΑΤΟΚΑ
ΜΑΡΑ & ΣΥΝΘΕΤΟ
Δρχ. 135.000

Ὅλοι μας οἱ ὄροφοι ἀνανεωμένοι σᾶς περιμένουν νά διαλέξετε

Δενδρινοῦ 62 - Τηλ. 21573

ΕΚΠΤΩΣΕΙΣ που... σφυριζουν

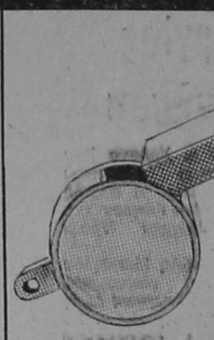

ΜΠΟΥΜ	Δρχ.	15(	Ποτηρόπανα	Δρχ.	50
υγαριές Μπάνου	»	68(	Ποτηρόπανα	»	35
έρμος Άγγλίας KST	»	38(	Καρέ Ψυγείου	»	125
ασσέτες ANEX C 60	»	4(	Τραπεζομάνδηλα	»	500
ασσέτες ANEX C 90	»	6(	Προσόψια Άμερικής	»	180
Σαμποάν Σούμικο 1 κιλ.	»	65	Φούστες μοντέρ. λινές	»	1.500
Πορτοφόλια γυναικεία	»	90	Φούστες μίνι	»	350
Ξυπνητήρια Ρωσίας	»	500	Φούστες βαμβακερές	»	500
Ντούζ ΡΟΜΠΟΤ	»	800	Φούστες βαμβακερές	»	680
Παπούτσια φιλέ γυν.	»	280	Ντέ - Πιές	»	700
Παπούτσια πάνινα γυν.	»	380	Φορέματα μοντέρνα	»	700
Μπλαούζα Ίνδιάνα	»	190	Φορέματα Ίταλίας	»	1.000
Μπλούζα και Σόρτς	»	950	Μπλούζες άνδρικές	»	230
Φόρμες γυναικείες	»	450	Μπλούζες βαμβακερές	»	350
Μπουρνούζι Φόρμα	»	990	Καέτσες πετσετέ	»	70
Φορέματα διάφορα	»	500	Κάλτσες βαμβακ.	»	180
Μαγιώ γυν. ολόσωμο	»	700	Κάλτσες βαμβακ.	»	80
Σεντόνια Πολ. μονά	»	410	Σόρτς	»	420
Σεντόνια Πολων. διπλά	»	450	Πουτόφλες	»	330
Μαξιλαροθήκες Πολ.	»	140	Σλίπ	»	120
Σεντόνια Άμερικ. σέτ	»	1.800	Φανέλλα	»	120
Προσόψια Πολωνίας	»	130	Μπλουζάκια παιδικά	»	180
Προσόψια Πολωνίας	»	180	Πανταλόνια παιδικά	»	180
Προσόψια Πολωνίας	»	110	Παπούτσια παιδικά	»	50

Παντελαΐος

τα εχει ολα και συμφερει

Δ.Α.Ν.Ε.

Ανακοίνωση

Στίς 30 Ίουλίου λήγει ή προθεσμία τής πληρωμής τής άξίας τών νέων μετοχών.

Παρακαλούνται συνεπώς οί μέτοχοι μέχρι τής ήμερομηνίας αύτής νά καταβάλουν τήν άξίαν τών μετοχών γιά τίς όποίες έχουν προεγγραφεί.

Μετά τήν ήμερομηνία αύτή ή Έταιρεία θά διαθέσει τίς μετοχές σέ νέους μετόχους μέ αύξημένη τιμή.

ΗΜΕΡΗΣΙΑΙ ΚΡΟΥΑΖΙΕΡΑΙ ΜΕ ΤΟ ΙΠΤΑΜΕΝΟ ΣΚΑΦΟΣ

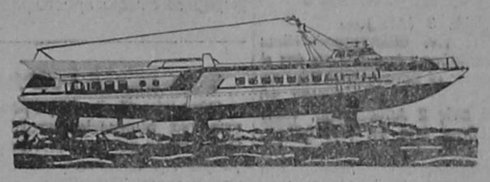

"ALKYONIS II,,

Άπολαύστε κάθε μέρα, άνεση, ταχύτητα καί φροντίδα ταξιδεύοντας μαζί μας στά νησιά μας μέ τό ίπτάμενο σκάφος «ALKYONIS II».

ΠΡΟΓΡΑΜΜΑ ΕΚΔΡΟΜΩΝ:
ΔΙΑ ΚΩ: ΚΑΘΕ ΤΡΙΤΗ
Άναχώρησις άπό Ρόδο 07.00
ΚΑΘΕ ΔΕΥΤΕΡΑ—ΤΕΤΑΡΤΗ
Άναχώρησις άπό Ρόδο 07.00 καί 16.00
Άναχώρησις άπό Κώ 09.30 καί 18.00
ΚΑΘΕ ΠΕΜΠΤΗ—ΠΑΡΑΣΚΕΥΗ—ΣΑΒΒΑΤΟ
Άναχώρησις άπό Ρόδο 07.30. Άπό Κώ 18.00
Διά ΠΑΤΜΟ (μέσω Κώ)
ΚΑΘΕ ΤΡΙΤΗ—ΠΕΜΠΤΗ—ΣΑΒΒΑΤΟ

ΚΑΘΕ ΚΥΡΙΑΚΗ ΕΙΔΙΚΕΣ ΚΡΟΥΑΖΙΕΡΕΣ ΓΙΑ ΤΗΛΟ ΚΑΙ ΝΙΣΥΡΟ

ΧΩΡΟΣ ΑΝΑΧΩΡΗΣΕΩΣ
ΕΜΠΟΡΙΚΟ ΛΙΜΑΝΙ (ΚΟΛΩΝΑ)
Διά περισσότερες πληροφορίες άποτείνεσθε στόν πράκτορά σας ή στον γενικό άντιπρόσωπο

«IALYSSOS TRAVEL»
ΑΛΕΞ. ΔΙΑΚΟΥ 27
Τηλ. 21900—22270—26343

Ψησταριά «INTERNATIONAL»

ΓΝΩΣΤΟΠΟΙΗΣΗ

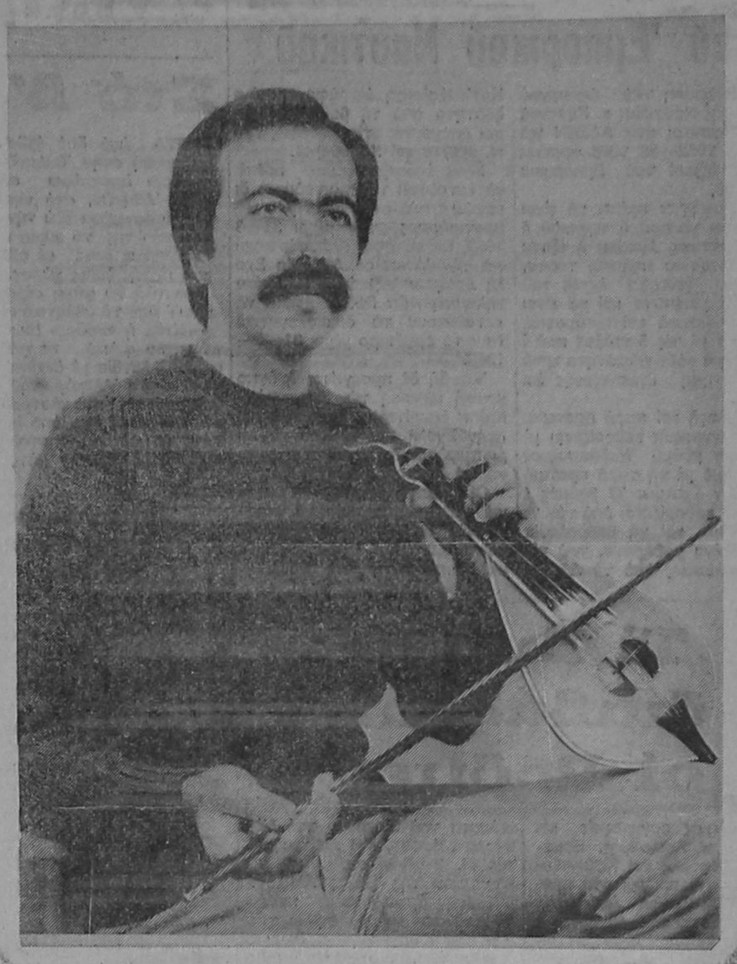

Σᾶς γνωρίζουμε ὅτι ἡ κρητική ὀρχήστρα
τοῦ **ΓΙΩΡΓΗ ΠΑΡΑΓΥΙΟΥ**
θά εἶναι κοντά σας κάθε βράδυ (πλήν Δευτέρας καί Τρίτης)
στήν ψησταριά τοῦ **Ν. ΜΠΙΛΙΑ**
ΚΡΕΜΑΣΤΗ ΡΟΔΟΥ ΤΗΛ. 91498

Εὐχαριστοῦμε

COPACABANA

BIG FIRST SHOW *10-12*

PHILIPPE GENTY
ΤΟ ΜΕΓΑΛΥΤΕΡΟ, ΤΟΠΙΟ ΠΡΩΤΟΤΥΠΟ
ΚΑΙ ΤΟ ΜΟΝΑΔΙΚΟ ΝΟΥΜΕΡΟ
Σ, ΟΛΟ ΤΟΝ ΚΟΣΜΟ,
ΓΙΑ ΠΡΩΤΗ ΦΟΡΑ ΣΤΗΝ ΡΟΔΟ

THE NOVAKS
LES RICARDS
LES KEY BROS

Η COPACABANA ΣΑΣ ΕΥΧΕΤΑΙ ΚΑΛΗ ΣΑΙΖΟΝ ΚΑΙ ΚΑΛΑ ΚΕΡΔΗ ΚΑΙ ΘΑ ΣΑΣ ΠΑΡΟΥΣΙΑΣΕΙ: ΤΖΕΝΗ ΒΑΝΟΥ — ΠΟΥΛΟΠΟΥΛΟ — ΜΗΤΡΟΠΑΝΟ — ΠΑΡΙΟ — ΔΟΥΚΙΣΣΑ—ΡΙΤΑ ΣΑΚΕΛΛΑΡΙΟΥ — ΧΡΙΣΤΙΑΝΑ — ΛΙΤΣΑ ΔΙΑΜΑΝΤΗ—ΠΙΤΣΑ ΠΑΠΑΔΟΠΟΥΛΟΥ ΚΑΙ ΒΟΣΚΟΠΟΥΛΟ



SHOW SECOND SHOW *12-2*

ΒΑΣΙΛΗΣ ΞΙΦΑΡΑΣ - ΑΦΕΣ ΣΕΡΓΥ
ΜΑΡΙΝΑ
ΕΥΗ ΤΖΑΒΑΡΑ
ΚΑΘΕ ΒΡΑΔΥ
Μαζί μέ τό μεγάλο λαϊκό μας πρόγραμμα καί τό διεθνές SHOW
ΤΟ 14ΜΕΛΕΣ ΜΠΑΛΛΕΤΟ
ΒΑΣΙΛΗ ΜΕΤΑΛΛΙΝΟΥ
ΚΑΙ ΚΑΡΕΝ ΡΟΝΤΙΝΗ

ΦΡΙΝΗ ΔΗΜΗΤΡΙΑΔΟΥ—ΜΑΡΙΑ ΣΟΥΛΑ ΛΑΔΑ—ΑΤΖΕΛΑ—ΘΕΟΔΩΡΟΥ —ΛΥΝΤΙΑ ΤΣΑΚΙΡΗ—ΔΩΡΑ ΑΠΟΣΤΟΛΟΥ—ΠΕΤΡΟΣ ΧΡΗΣΤΙΔΗΣ —ΣΑΚΗΣ ΜΑΤΖΑΝΟΣ

ΚΑΙ Ο ΓΝΩΣΤΟΣ ΣΑΣ
ΘΕΟΔΩΡΟΣ ΜΠΟΤΑΣΗΣ

ΚΑΛ. ΕΠΙΜ.: ΠΑΝ. ΒΗΧΟΣ
ΜΠΟΥΖΟΥΚΙ: ΓΙΩΡ. ΚΑΡΝΑΒΑΣ
Τιμές ἀλά κάρτ.
Οὐδεμία ὑπερτίμηση.

INERDEC 22671

THE MOST FAMOUS NIGHT CLUB IN GREECE

DANCING MUSIC *9-10* TEL: *21744-20251* ΧΟΡΕΥΤΙΚΗ ΜΟΥΣΙΚΗ *9-10*

ΕΣΩΤΕΡΙΚΑΙ ΕΙΔΗΣΕΙΣ ΚΑΙ ΤΗΛΕΓΡΑΦΗΜΑΤΑ

Ἠεἰσαγωγὴ μαθητῶν στὴ Σχολὴ Ραδιοτηλεγραφητῶν Ρόδου τοῦ Ἐμπορικοῦ Ναυτικοῦ

Μὲ ἀπόφαση τοῦ ὑπουργοῦ Ἐμπορικῆς Ναυτιλίας κ. Κατσιφάρα, εἰσάγονται στὶς ΑΔΣΕΝ γιὰ τὸ ἔτος 1982—83 1038 ἄρρενες δόκιμοι ἀξ)κοὶ τοῦ Ἐμπορικοῦ Ναυτικοῦ.

Οἱ ὑποψήφιοι πρέπει νὰ εἶναι ἀπόφοιτοι γενικοῦ ἢ τεχνικοῦ ἢ ἐπαγγελματικοῦ λυκείου ἢ ἑξατάξιου γυμνασίου παλαιοῦ τύπου, νὰ ἔχουν γεννηθεῖ ἐντὸς τοῦ 1961 καὶ μετέπειτα καὶ νὰ εἶναι ἱκανοὶ σωματικὰ καὶ πνευματικὰ σύμφωνα μὲ τὶς διατάξεις ποὺ ἰσχύουν γιὰ κάθε εἰδικότητα κατὰ γνωμοδότηση ὑγειονομικῆς ἐπιτροπῆς.

Ἡ ἐπιλογὴ καὶ σειρὰ προτεραιότητας ἐγγραφῆς καθορίζεται μὲ βάση τὸν βαθμὸ ἐπιδόσεως σὲ συνδυασμὸ μὲ τὴ σειρὰ προτιμήσεως τῶν Σχολῶν. Ὁ βαθμὸς ἐπιδόσεως καθορίζεται ἀπὸ τὸν γενικὸ βαθμὸ καὶ τὴ βαθμολογία σὲ ὁρισμένα μαθήματα, τοῦ τίτλου ἀπολύσεως ἀπὸ τὸ Λύκειο. Κατ' ἐξαίρεση ἐγγράφονται ἀνεξάρτητα ἀπὸ τὴ βαθμολογία ὁ σοι ὑπάγονται στὶς διατάξεις τοῦ Ν. 380)76 καὶ ΚΔ 664)48.

Κάθε ἐνδιαφερόμενος πρέπει νὰ καταθέσει τὰ ἀπαιτούμενα δικαιολογητικὰ στὴν πρώτη Σχολὴ προτιμήσεως του μέχρι 31—8—1982. Εἰδικὰ ὅσοι ἐνδιαφέρονται γιὰ τὴν Ἀνωτέρα Δημοσία Σχολὴ Δοκίμων Ἀξ)κῶν Ε.Ν. Ραδιοτηλεγραφητῶν Ρόδου πρέπει νὰ καταθέσουν τὰ δικαιολογητικά τους τὸ ἀργότερο μέχρι 31—8—1982.

Ἐπειδὴ δὲ προηγεῖται ἡ ὑγειονομικὴ ἐξέταση τῶν ὑποψηφίων πρέπει ἐνωρίτερα νὰ προσέλθουν στὴν Σχολὴ προκειμένου νὰ παραπεμφθοῦν στὴν ἁρμόδια ὑγειονομικὴ ἐπιτροπὴ γιὰ ἐξέταση.

Οἱ ἐνδιαφερόμενοι μποροῦν γιὰ κάθε πληροφορία νὰ ἐπικοινωνοῦν μὲ τὴν Σχολὴ στὰ τηλέφωνα 23839 καὶ 27472 ἢ νὰ ἐπισκέπτονται αὐτὴ (Διαγοριδῶν 3).

Φοβερὴ χτὲς ἡ Ἀλκμὰρ νίκησε 5-0 τὴν «Ρόδο»

Στὸ β' ἡμίχρονο ἡ ἐπικράτηση

ΜΕΤΑ ἀπὸ δυὸ ἑβδομάδων παραμονὴ στὴν Ὁλλανδία, ἡ «Ρόδος» ἐπιστρέφει σήμερα, μέσω Ἀθηνῶν, στὸ νησί μας, γιὰ νὰ συνεχίσει ἐδῶ τὴν προετοιμασία της, τὸ κύριο στάδιο τῆς ὁποίας ἔγινε σὲ ἀθλητικὸ κέντρο τῆς ξένης χώρας. Ἡ ἀποστολὴ θὰ φύγει σήμερα τὸ πρωῒ ἀπὸ τὸ ἀθλητικὸ κέντρο.

—Χτές, ἡ «Ρόδος» ἔδωσε τὸ τελευταῖο φιλικὸ παιχνίδι της στὴν Ὁλλανδία μὲ ἀντίπαλο τὴν πασίγνωστη Ἀλκμάρ, τὴν ὁποία ἀντιμετώπισε στὸ κάστρο» της, ποὺ ἀπέχει 45 χλμ. ἀπὸ ἐκεῖ ποὺ ἐμενε ἡ ροδίτικη ἀποστολὴ στὸ «Σπὰρτ Ὁτέλ». Τὸ μάτς ἐληξε μὲ νίκη τῶν γηπεδούχων μὲ 5—0 τέρματα.

Οἱ ΠΛΗΡΟΦΟΡΙΕΣ ἀπὸ τὴν Ὁλλανδία ἀναφορικὰ μὲ **τὸ χτε** σινὸ παιχνίδι εἶναι περιορισμένες. Κι' αὐτό, γιατί μέχρι τίς 12 ὥρα Ἑλλάδας (11 Ὁλλανδίας) ἡ ὁμάδα τῆς «Ρόδου» δὲν εἶχε ἐπιστρέψει στὸ ξενοδοχεῖο της. Οἱ λίγες πληροφορίες μάς παρασχέθηκαν ἀργὰ χτὲς τὸ βράδυ ἀπὸ τὸν φίλο τῆς στήλης κ. Σταύρο Ἡρακλείδη ποὺ στάθηκε πιὸ τυχερὸς καὶ στὶς 11.30 πέτυχε νὰ «πιάσει τηλέφωνο» μὲ τὸ γήπεδο τῆς Ἀλκμάρ καὶ νὰ μιλήσει γιὰ λίγο μὲ τὸν κ. Πολυχρονίου. Συμφωνα λοιπόν, μὲ αὐτές:

Ἡ «Ρόδος» πῆγε πολὺ καλὰ στὸ α' ἡμίχρονο, ὁπότε δέχθηκε τὸ πρῶτο γκὸλ ἀπὸ τὸν Κὶστ στὸ 45'. Προηγούμενα, στὸ 23', ὁ Παπασικονόμου ἀπέτυχε νὰ σκοράρει ἀπὸ θέση «πρόσωπο μὲ πρόσωπο» μὲ τὸν τερματοφύλακα, ἐνῶ στὸ 32' ὁ Γεωργαλής εἶχε σουτ στὸ «Γ». Στὸ β' ἡμίχρονο ἡ Ἀλκμὰρ ποὺ βρίσκεται σὲ προχωρημένο στάδιο προετοιμασίας (σὲ 10 μέρες ἀρχίζει τὸ πρωτάθλημα τῆς Ὁλλανδίας), κινήθηκε καλύτερα καὶ ἀφοῦ ἐκμεταλλεύθηκε τὴ κούραση τῶν Ροδίων πέτυχε ἄλλα 4 γκόλ. Πρὶν γίνει τὸ 3—0 ὁ Φωτίλα ἐπαιξε ὡραῖα τὸ 1—2 μὲ τὸν Μαυρουδή, ἀλλὰ τὸ «πλασσάρισμα» τοῦ δεύτερου ἐξουδετέρωσε ὁ Ὁλλανδὸς γκολκήπερ.

Οἱ Παπασικονόμου, Πανουργιάς, Γεωργαλής καὶ ὁ Χατζόπουλος, ἦταν οἱ καλύτεροι τῆς «Ρόδου». Μάλιστα ὁ Χατζόπουλος «κράτησε» πολὺ καλὰ τὸν «μεγάλο» Κὶστ.

Ἀκυρώνονται οἱ μεταγραφὲς ποὺ ἔγιναν μετὰ τὴν 31 Ἰουλίου

ΑΘΗΝΑ, 3 (ΑΠΕ).— Ὁ γ.γ. ἀθλητισμοῦ Κίμωνας Κουλούρης ἀνακοίνωσε ὅτι εἶναι ἄκυρες οἱ μεταγραφὲς τῶν ποδοσφαιριστῶν, ποὺ ἔγιναν τὴ 1η καὶ στὶς 2 Αὐγούστου, γιατὶ δὲν δόθηκε ἀπὸ τὴ γ.γ. ἀθλητισμοῦ παράταση στὴν περίοδο τῆς μετακινήσεως τῶν ποδοσφαιριστῶν, ἡ ὁποία ἐληξε στὶς 31 Ἰουλίου.

Συζήτηση μὲ τὸν Σύνδεσμο τῆς («κακιᾶς σκάλας»)

ΣΗΜΕΡΑ τὸ ἀπόγευμα (ὥρα 2.30') ὁ Σύνδεσμος φιλάθλων Ρόδου «Ἡ κακιὰ σκάλα», ἐπειτα ἀπὸ δική του πρωτοβουλία, θὰ ἔχει συζήτηση μὲ τοὺς ἀθλητικοὺς συντάκτες τῶν τοπικῶν ἐφημερίδων πάνω σὲ θέματα, ποὺ ἀπασχολοῦν τὸν ἰδιο καὶ τὴν ὁμάδα τῆς «Ρόδου».

Ἰστιοπλόοι μας σὲ πανελλήνιους ἀγῶνες

ΠΕΝΤΕ μικροὶ μας ἰστιοπλόοι οἱ Σάββας Φούκας, Νεκτάριος Γρίσπος, Γιάννης Χατίρης, Θέμος Πιστόλας καὶ Γιάννης Καραγιάννης, μὲ ἀρχηγὸ τῆς ἀποστολῆς καὶ προπονητὴ τὸν κ. Γιάννη Τζωρτζάκη ἀναχώρησαν σήμερα μὲ τὸ «Κάμιρος», προκειμένου νὰ λάβουν μέρος στοὺς πανελλήνιους ἀγῶνες ἰστιοπλοΐας τύπου ὀπτιμιστ».

Οἱ μεταγραφὲς τοῦ Ὀρφέα Ρόδου

ΕΝΙΣΧΥΘΗΚΕ σημαντικὰ ἀπὸ τὶς μεταγραφὲς ὁ Ὀρφέας Ρόδου. Ἀπέκτησε ὀκτὼ συνολικὰ ποδοσφαιριστές, οἱ ὁποῖοι ἐλπίζεται νὰ τὸν βοηθήσουν στὴν προσπάθειά του γιὰ πρωταθλητισμό.

● Οἱ νεοαποκτηθέντες εἶναι: Ὁ χάφ Θωμᾶς Ἀτσίδης καὶ ὁ μέσος καὶ ἐπιθετικὸς Μιχαὴλ Λελὲς ἀπὸ τὴν Δόξα Ψίνθου, ὁ ἀριστερὸς ἐξτρὲμ Μανώλης Στάπας, ὁ μπὰκ Μιχαὴλ Καλούδης καὶ ὁ ἐπιθετικὸς Γιάννης Ἀποκούραστος ἀπὸ τὸν Ἰάλυσο, ὁ ἀμυντικὸς Μιχάλης Πανάγος ἀπὸ τὸν Ἀστέρα Παστίδας, ὁ γκολκήπερ Βασ. Σαλονικιὸς ἀπὸ τὸν Δωριέα καὶ ὁ Μιχ. Τσαγκάρης ἀπὸ τὸν Ἐθνικὸ Ἀρχιπόλεως.

Ἀπὸ αὔριον ἀπεργοῦν οἱ μεσιτέμποροι

→ ΣΥΝΕΧΕΙΑ ΑΠΟ ΤΗΝ 1η ΣΕΛΙΔΑ

τους σὰν κατάστημα.

Μὲ ἀπόφαση τοῦ ὑπουργοῦ Ἐμπορίου ἐπιτρέπεται προσωρινὰ καὶ μέχρι τὶς 20.8.82 ἡ ἐλεύθερη κυκλοφορία φορτηγῶν ἀκόμη καὶ τὶς ἀργίες καὶ παράλληλα δίνονται κατ' ἐξαίρεση ἄδειες σὲ πλανόδιους μικροπωλητὲς γιὰ τὴ διάθεση τῆς παραγωγῆς.

Ἡ διακίνηση ἀπὸ τὰ παραγωγικὰ κίνητρα πρὸς τὴν κατανάλωση θὰ συντονίζεται ἀπὸ ἐπιτελικὲς ὁμάδες ποὺ θὰ λειτουργοῦν στὶς νομαρχίες ὑπὸ τὴν ἄμεση ἐποπτεία τοῦ νομάρχη κι οἱ ὁποῖες θὰ ρυθμίζουν τὸν ἐφοδιασμὸ τῆς Ἀγορᾶς, κανονίζοντας ἔτσι τὴ ροὴ τῆς παραγωγῆς ὥστε νὰ καλύπτονται οἱ ἀνάγκες τῆς κατανάλωσης.

Δημιουργεῖται ἐνιαῖος κοινωνικοποιημένος φορέας γιὰ τὴν κατασκευὴ τελάρων καὶ τὰ τοπικὰ ὑποκαταστήματα τῆς ΑΤΕ θὰ χρηματοδοτοῦν μὲ ἁπλουστευμένες διαδικασίες τοὺς συνεταιρισμοὺς ποὺ χρειάζονται μέσα καὶ ὑλικὰ συσκευασίας.

"Επαθε ἐγκεφαλικὸ

→ ΣΥΝΕΧΕΙΑ ΑΠΟ ΤΗΝ 1η ΣΕΛΙΔΑ

11.10, καὶ στὶς 11.30 παρὰ τὶς φιλότιμες προσπάθειες τῶν γιατρῶν πέθανε ἀπὸ ἐγκεφαλικὴ αἱμορραγία, πιθανῶς ἀπὸ κάποιο αἰμάτωμα.

ΕΤΣΙ ἐνῶ ὁταν πήγε στὸ Νοσοκομεῖο χτύπαγε ἀκόμη ἡ καρδιά της, ὁ ἐγκέφαλός της δὲν λειτουργοῦσε λόγω τῆς αἱμορραγίας, μὲ ἀποτέλεσμα νὰ ἀφήσει τὴν τελευταία της πνοὴ στὸ νησί μας, δυὸ μέρες μετὰ τὰ γενέθλιά της.

Σὲ πολὺ ἀσχημη κατάσταση βρίσκονται ἡ μάνα καὶ ἡ ἀδελφή της, οἱ ὁποῖες περιμένουν νὰ γίνει σήμερα ἡ νεκροψία καὶ νὰ μεταφέρουν τὴν σορὸ στὴν πατρίδα τους.

—Στὴ νεκροψία θὰ διευκρινισθοῦν τὰ συγκεκριμένα αἴτια τοῦ θανάτου τῆς μικρῆς Ἀγγλίδας, ὁ θάνατος τῆς ὁποίας ξάφνιασε ὅσους τὸ πληροφορήθηκαν.

ΠΑΝΗΓΥΡΙΣ

Φέρομεν εἰς γνῶσιν τοῦ φιλεόρτου κοινοῦ ὅτι τὴν 6ην Αὐγούστου 1982 ἡμέραν Παρασκευήν, πανηγυρίζει ὁ ἱερὸς ναὸς τῆς Μεταμορφώσεως τοῦ Σωτῆρος Κοινότητος Φανῶν.

Ἀφ' ἑσπέρας τῆς Πέμπτης καὶ περὶ ὥραν 8ην ἑσπερινὴν θέλει τελεσθῆ μέγας Πανηγυρικὸς Ἑσπερινός, τὴν δὲ ἑπομένην πρωῒαν ἦν ἡ Θεία Λειτουργία μετ' ἀρτοκλασίας.

Συγκοινωνία ἐξησφαλισμένη μὲ λεωφορεῖα τοῦ ΡΟΔΑ.

Ἐκ τῆς Ἐκκλησιαστικῆς Ἐπιτροπῆς Φανῶν

Τὶ βιβλία διαβάζουν οἱ Ροδίτες

Οἱ Ἕλληνες συγγραφεῖς καὶ ἰδιαίτερα οἱ Λουντέμης, Σαμαράκης, Ταιφόρος καὶ Καζαντζάκης, ἐρχονται πρῶτοι στὴ προτίμηση τῶν Ροδίων. Αὐτὸ ἀπέδειξε ἡ ἔρευνα ποὺ κάναμε.

Τὸν περασμένο μήνα τὰ βιβλία ποὺ εἶχαν τὴν περισσότερη ἀγοραστικὴ κίνηση στὴ πολη μας, ἦταν τὰ ἀκόλουθα: «Ἑλληνικὴ μυθολογία» τοῦ Ταιφόρου, «Ἕνα παιδὶ μετρᾶει τ' ἀστρα» καὶ «Κάτω ἀπ' τὰ καστρο τῆς ἐλπίδας» τοῦ Λουντέμη, «Τὸ Λάθος» τοῦ Σαμαράκη καὶ τὸ «Ἀλέξης Ζορμπᾶς» τοῦ Καζαντζάκη.

Ἀλλα Ἑλληνικὰ βιβλία ποὺ προτίμησε τὸ ροδιακὸ κοινὸ ἦταν ἡ «Ἀρχαία σκουριὰ» τῆς Μάρως Δούκα, «Τὰ ματωμένα χώματα» καὶ «Οἱ νεκροὶ περιμένουν» τῆς Διδὼς Σωτηρίου, τὸ «Ἔμπορος στὸν ἔτσι ποὺ χάραξε ὁ τέτοιος» τοῦ Γιάννη Δημαρᾶ, «Ὁ Βενιζέλος» τῆς Ἰφιγένειας Ἀναστασιάδου, «Τ' απομνημονεύματα τοῦ Σωκράτη τοῦ Νέστορα Μάτσα», «Ἡ Λωξάντρα» τῆς Μ. Ἰορδανίδου, καὶ τὸ «Λούμπεν» τῆς Ἕλλης Ἀλεξίου.

Ἐπίσης ἀρκετὰ καλὲς πωλήσεις κάνουν καὶ τὰ βιβλία τῆς ροδίτισσας συγγραφέως Μάρως Βαμβουνάκη, «Τὸ χρονικὸ μιᾶς ἐποχείας» καὶ «Αὐτὴ ἡ σκάλα δὲν κατεβαίνει».

Ἀπὸ τὴ ξένη Λογοτεχνία τὸν τελευταῖο μήνα ἀξιολογες πωλήσεις κάνουν τὰ βιβλία τοῦ γνωστοῦ ἀμερικανοῦ συγγραφέα Τσαρλς Μπουκόβσκι, δηλαδὴ τὸ «Ἐρωτικὲς ἱστορίες καθημερινῆς τρέλλας», «Τὸ ταχυδρομεῖο» καὶ τὸ «Ἄνθρωπος γιὰ ὅλες τὶς δουλειές». Ἄλλα βιβλία ποὺ ἀγοράζονται εἶναι «Τὸ τρίτο μάτι» τοῦ Λόμπ Σαράπ, «Ὁ φόβος μπροστὰ στὴν ἐλευθερία» τοῦ Ἔριχ Φρόμ, τὸ «Πάρε στὰ χέρια σου τὴ ζωή σου» τῶν Νιούμαν—Μπέργκεβιτς, «Ὁ Ἕλληνας ποὺ ξεχώρισε» τοῦ Ροζὲ Μασσὶν, καὶ «Ἡ σιδερένια φτέρνα» τοῦ Τζὰκ Λόντον.

ΜΕΛΗ ΤΗΣ ΝΟΜΑΡΧΙΑΚΗΣ ΕΠΙΤΡΟΠΗΣ ΤΟΥ ΠΑΣΟΚ ΚΑΙ Ο ΒΟΥΛΕΥΤΗΣ κ. ΣΦΥΡΙΟΥ Σ, ΕΠΙΣΚΕΨΗ ΣΤΑ ΝΗΣΙΑ

ΕΠΙΣΚΕΨΕΙΣ σὲ χωριὰ, νησιὰ καὶ συνοικίες πόλεων ἀρχίζουν ἀπὸ σήμερα ἐκπρόσωποι τῆς Νομαρχιακῆς Ἐπιτροπῆς τοῦ ΠΑΣΟΚ καὶ ὁ βουλευτὴς κ. Κοσμᾶς Σφυρίου. Σκοπὸς τῶν ἐπισκέψεων αὐτῶν, στὶς ὁποῖες θὰ πάρει ἀργότερα μέρος καὶ ὁ βουλευτὴς κ. Χιωτάκης, εἶναι ἡ ἀνοικτὴ συζήτηση μὲ τοὺς κατοίκους πάνω σὲ διάφορα θέματα.

● Πρῶτοι τόποι ἐπίσκεψης εἶναι ἡ Κάρπαθος, ἡ Κάσος καὶ ἡ Χάλκη. Στὰ τρία αὐτὰ νησιὰ θὰ «συναλώσουν» ὅλη τὴν τρέχουσα ἑβδομάδα, ἐνῶ στὴν Κάσο θὰ παραβρεθοῦν καὶ στὸ συνέδριο γιὰ τὴν ἀνάπτυξη τοῦ νησιοῦ.

ΜΕΤΑ τὴν ἐπίσκεψη στὰ τρία νησιά, θὰ ἀρχίσουν ἐπισκέψεις στὶς συνοικίες τῆς πόλης μας.

ΤΟ ΝΕΟ ΔΙΟΙΚΗΤΙΚΟ ΣΥΜΒΟΥΛΙΟ ΤΗΣ ΕΤΑΙΡΙΑΣ ΠΡΟΣΤΑΣΙΑΣ ΑΠΟΦΥΛΑΚΙΖΟΜΕΝΩΝ ΡΟΔΟΥ

Ὁ ΥΠΟΥΡΓΟΣ Δικαιοσύνης, ἐνέκρινε τὴν ἀπόφαση τῆς Νομάρχου Δωδεκανήσου κ. Συνοδινοῦ, πιὸ διώσισε γιὰ μιὰ 3τία, σὰν τακτικὰ μέλη τοῦ Δ. Συμβουλίου τῆς Ἑταιρίας Προστασίας Ἀποφυλακιζομένων Ρόδου τοὺς παρακάτω:

—Σπυρίδωνα Φωτάκη, Ἀντεισαγγελέα Πρωτοδικῶν Ρόδου.
—Νικόλαο Λιαράκο Δ)ντὴ Νομαρχίας Δωδ)σου.
—Ἐμμανουὴλ Μητσοῦ, Δημοτικὸ ὑπάλληλο.
—Γιάννη Φιλίππου, Δικηγόρο.
—Στέφανο Τολιο, Ὀδοντιατρο.
—Γιώργο Στεφάνου, Ἔμπορο.
—Μαρία Σκέντζου—Κοτσιφάκη, Καθηγήτρια.
—Σὰν ἀναπληρωματικὰ μέλη τῶν ἀνωτέρω ὁ κ. Ὑπουργὸς διόρισε τοὺς κάτωθι:
—Μανώλη Τσαλαχούρη, Ἔμπορο.
—Γιώργο Τσαμπικάκη, Γιατρό.
—Παρασκευὴ Μπιτσίκη—Κουδουρνά, Καθηγήτρια.
—Νικόλαο Πέρρο, Δικηγόρο.
—Ἄννα Πέρρου, Καθηγήτρια.
—Γιώργο Ξενάκη, Ἔμπορο.
—Ἐλευθερία Γεωργίου, Ἔμπορο.

ΠΡΟΕΔΡΟΣ τοῦ πιο πάνω Δ. Συμβουλίου, ὁρίστηκε μὲ Ὑπουργικὴ ἀπόφαση ὁ ἀντεισαγγελέας κ. Σπυρίδων Φωτάκης, ἐνῶ γιὰ νὰ συγκροτηθεῖ σὲ Σῶμα τὸ Συμβούλιο, θὰ κάνει συνεδρίαση ἐντὸς τῶν ἡμερῶν.

Ν. ΠΥΡΑΚΗΣ

"SCARABEE,, Α.Ε.

Πιστεύουμε ὁτι θὰ κερδίσετε πολλὰ μὲ μία ἐπίσκεψή σας στὴν ἀποθήκη μας Π. Μελὰ 91.
Τιμὲς φανταστικὲς σὲ εἴδη καταπληκτικά.

Ὑποκάμισα PIERRE CARVIN (Γαλλίας) 700 δρχ.
Παντελόνια NEW MAN (Γαλλίας) 1.000 δρχ.
Καὶ στὰ εἴδη μας CARVIN—JESUS—NEWMAN—BERNARD CHAIX—WRANGLER—JIL FRUIT OF THE LOOM—ADIDAS.

Ἀνοίγουμε ἀπὸ 2 ΑΥΓΟΥΣΤΟΥ καὶ σὰς περιμένουμε...

Π. ΜΕΛΑ 91.

ΜΝΗΜΟΣΥΝΑ

Τελοῦμεν τὴν Πέμπτην 5ην τρέχοντος καὶ ὥραν 7.30 πρωινὴ εἰς τὸν Ἱερὸν Ναὸν Ἁγίας Εἰρήνης Ὀρφανοτροφείου μνημόσυνο ὑπὲρ ἀναπαύσεως τῆς ψυχῆς τοῦ λατρευτοῦ μας συζύγου, πατέρα, πάππου καὶ ἀδελφοῦ



ΑΝΔΡΕΑ ΓΙΑΚΛΟΥ

Ἡ σύζυγος Ἄννα, τὰ παιδιὰ Τάκης, Λάκης —Λίνα, ὁ ἔγγονος Ἀνδρέας, τὰ ἀδέλφια καὶ οἱ λοιποὶ συγγενεῖς.

Τὴν 6)8)1982 ἡμέραν Παρασκευὴ καὶ ὥρα 8ην π.μ. εἰς τὸν Ἱερὸν Ναὸν Ταξιαρχῶν Νεκροταφείου, τελοῦμεν διετὲς μνημόσυνον ὑπὲρ ἀναπαύσεως τῆς ψυχῆς τῆς προσφιλοῦς μας μητρός, γιαγιὰς καὶ θείας



ΒΙΡΓΙΝΙΑΣ ΠΑΝΑΓΟΥ

Τὰ παιδιά, τὰ ἐγγόνια, τὰ ἀνήψια, καὶ οἱ λοιποὶ συγγενεῖς

Τελοῦμεν αὔριον Πέμπτη 5ην τρέχοντος καὶ ὥραν 8ην πρωῒνὴν εἰς τὸν Ἱερὸν Ναὸν Ταξιάρχου Νεκροταφείου τετραετὲς μνημόσυνο ὑπὲρ ἀναπαύσεως τῆς ψυχῆς τοῦ λατρευτοῦ μας συζύγου, πατέρα, υἱοῦ καὶ ἀδελφοῦ



ΝΙΚΗΤΑ ΠΑΠΑΚΑΛΟΔΟΥΚΑ

Ἡ σύζυγος Πελαγία, τὰ παιδιὰ Μιχάλης, Δέσπω, οἱ γονεῖς: Μαρία—Μιχάλης, Δέσποινα— Φιλήμονας, τὰ ἀδέλφια καὶ οἱ λοιποὶ συγγενεῖς.

Τελοῦμεν αὔριον Πέμπτη 5η Αὐγούστου καὶ ὥραν 8ην πρωῒνὴν στὸν Ἱερὸ Ναὸ Ταξιαρχῶν 9ήμερο μνημόσυνο ὑπὲρ ἀναπαύσεως τῆς ψυχῆς τοῦ λατρευτοῦ μας συζύγου καὶ πατέρα



ΔΗΜΗΤΡΙΟΥ ΧΡΥΣΑΝΘΑΚΗ

Ἡ σύζυγος Διονυσία, τὰ παιδιὰ: Γιάννης—Τσαμπίκα, καὶ οἱ λοιποὶ συγγενεῖς.

Τὴν 5ην τρέχοντος μηνὸς καὶ ὥραν 8ην πρωῒνὴν εἰς τὸν Ἱερὸν Ναὸν Εὐαγγελισμοῦ Γενναδίου Ρόδου τελοῦμεν 40ήμερον μνημόσυνον ὑπὲρ ἀναπαύσεως τῆς ψυχῆς τοῦ λατρευτοῦ μας συζύγου, πατέρα, πάππου,

ΝΙΚΗΤΑ Γ. ΚΥΡΙΑΚΟΥ

Ἡ σύζυγος, τὰ παιδιά, τὰ ἐγγόνια.

ΚΗΔΕΙΑ

Τὸν λατρευτό μας σύζυγο, πατέρα, πάππου καὶ ἀδελφὸ

ΔΗΜΗΤΡΙΟ Ι. ΧΑΤΖΗΚΥΡΙΑΖΗ

θανόντα κηδεύομεν σήμερον 4ην τρέχοντος καὶ ὥραν 11ην πρωῒνὴν ἐκ τοῦ Ἱεροῦ Ναοῦ Ἁγίας Αἰκατερίνης Καλαβάρδα

Ἡ σύζυγος Αἰκατερίνη, τὰ παιδιὰ: Γιάννης—Εἰρήνη, Κώστας, Εἰρήνη—Δημήτρης, Εὐανθία—Νίκος, Εὐαγγελία, Νικόλας, τὰ ἐγγόνια, τὰ ἀδέλφια καὶ οἱ λοιποὶ συγγενεῖς

Ο ΔΙΑΓΟΡΑΣ

Ἀνώμαλο δρόμο 10.000 μ. ἔτρεξαν χτὲς τὸ πρωῒ οἱ ποδοσφαιριστὲς τοῦ Διαγόρα, ποὺ συνεχίζουν τὸ κυρίως στάδιο τῆς προετοιμασίας τους στὶς ἐγκαταστάσεις τοῦ «Γκὸλφ Ἀφάντου». Οἱ παίκτες ἔφυγαν ἀπὸ τὸ Γκὸλφ καὶ μέσω τοῦ δημόσιου δρόμου πῆγαν μέχρι τὸν «Ἀτσιπά» καὶ γύρισαν πίσω στὴν «βάση» τους περνώντας ἀπὸ τ' Ἀφάντου.

—Τὸ ἀπόγευμα οἱ παίκτες γυμνάστηκαν κανονικά. Ἔγινε «κυκλικὴ» προπόνηση. Θὰ πρέπει νὰ σημειωθεῖ, ὁτι ὅλες οἱ προπονήσεις ποὺ γίνονται τώρα στὸ Γκὸλφ ἔχουν σὰν κύριο σκοπὸ τὴν ἀπόκτηση ἀντοχῆς καὶ δύναμης ἀπὸ μέρους τῶν ποδοσφαιριστῶν. Οἱ προπονήσεις αὐτὲς θὰ συνεχιστοῦν κανονικὰ μέχρι τὴν Τρίτη 10 Αὐγούστου, ἐνῶ δὲν ἀποκλείεται νὰ παραταθεῖ ἡ διαμονὴ στὸ Γκὸλφ μέχρι τὸ πρωῒ τῆς παραπάνω Κυριακῆς 15 Αὐγούστου.

Οἱ ποδοσφαιριστὲς αἰσθάνονται «πιασμένοι» ἀπὸ τὶς βαριὲς προπονήσεις τῶν πρώτων ἡμερῶν, ἀλλὰ σιγὰ—σιγὰ συνηθίζουν καὶ «βγάζουν» πιὸ ἄνετα τὸ πρόγραμμα ποὺ ἔχει καταστρώσει ὁ τεχνικὸς τῆς ὁμάδας κ. Γιάννης Παυλίδης. Ἐνοχλήσεις αἰσθάνθηκαν ἤδη ὁ Φτάκλας (στὸ γόνατο) καὶ ὁ Κρητικὸς στὸν ἀστράγαλο καὶ σήμερα θὰ ἐπισκεφθοῦν τὸν γιατρό.

—Χτὲς ὁλοκληρώθηκε τὸ ἰατρικὸ τσὲκ—ἀπ' ὅλων τῶν ποδοσφαιριστῶν, ἀπὸ τὸν ἰατρὸ κ. Κυριάκο Παπασάββα.

ΤΟ «ΘΕΜΑ ΡΗΓΑ»

Οὔτε τὴν «δωδεκάτη ὥρα» ἐπιτεύχθηκε συμφωνία μεταξὺ τῆς ΠΑΕ Ρόδος καὶ τοῦ Ἀντώνη Ρήγα γιὰ τὴν ἀνανέωση τῆς συνεργασίας τους. Ἔτσι, λήξασας τῆς περιόδου τῶν μεταγραφῶν καὶ ἐπειδὴ δὲν ἐνδιαφέρθηκε ἄλλη ὁμάδα γιὰ τὴν ἀπόκτηση τοῦ Ρήγα, ὁ ποδοσφαιριστὴς μέχρι τὸν ἐρχόμενο Δεκέμβριο (νέα περίοδος μεταγραφῶν) θὰναι σὲ «ἀργία»...

★ Σύμφωνα μὲ ὡρισμένες πληροφορίες, ὁ Ρήγας ζητοῦσε 3.300,000 δρχ. γιὰ τρία χρόνια συμβόλαιο (Ἀρχικὰ ζητοῦσε 3.000,000 δρχ. γιὰ δύο χρόνια), 200.000 δρχ. γιὰ νοσήλια καὶ ἕνα ποσὸ μηνιαίο γιὰ τὸ ἐνοίκιο τοῦ σπιτιοῦ του. Οἱ ἀπαιτήσεις αὐτὲς κρίθηκαν ὑπερβολικὲς γιὰ τοὺς παράγοντες τῆς ΠΑΕ Ρόδος, οἱ ὁποῖοι καὶ τὶς ἀπέρριψαν.

ΤΟ ΣΕΔΕΠ ΕΠΕΛΕΞΕ ΔΥΟ ΡΟΔΙΤΕΣ

Ἀνάμεσα στοὺς 90 διαιτητὲς ποὺ ἐπέλεξε τὸ ΣΕΔΕΠ γιὰ τὸ πρωτάθλημα τῆς Α' Ἐθνικῆς Κατηγορίας βρίσκονται καὶ οἱ Ροδίτες διαιτητὲς Π. Ἀργυρίου καὶ Γ. Τριανταφύλλου. Ὑπενθυμίζεται ὅμως ὁτι ἀπὸ τοὺς 90 ἐπίλεχθέντες θὰ «ξεχωριστοῦν» τελικὰ 38—40 διαιτητὲς 10 μέρες πρὶν τὴν ἔναρξη τοῦ πρωταθλήματος, ἀφοῦ θὰ γίνει ἡ ἀξιολόγησή τους ἀπὸ φιλικὰ παιχνίδια.

"Οταν οἱ τουρίστες δὲν ξέρουν νὰ ὁδηγοῦν μοτοσακό

ΜΟΤΟΠΟΔΗΛΑΤΟ ἀνετράπηκε ἐξ αἰτίας τοῦ ἀδέξιου χειρισμοῦ τοῦ 17χρονου ἀλλοδαποῦ ὁδηγοῦ του.

—Συγκεκριμένα τὸ ὑπ' ἀριθμὸ 5593 μοτοποδήλατο τὸ πρωῒ τῆς Τρίτης ἀνετράπηκε στὴν περιοχὴ τοῦ Μόντε Σμίθ καὶ εἶχε σὰν ἀποτέλεσμα νὰ τραυματισθοῦν ὁ ὁδηγός καὶ ἡ ἐπιβαίνουσα φίλη του.

—Ὁ ὁδηγὸς ποὺ φέρει τὴν εὐθύνη τῆς ἐκτροπῆς—ἀνατροπῆς τοῦ μοτοποδηλάτου ὀνομάζεται Μάτς Ἀκερτραντ καὶ εἶναι μάγειρας. Ἡ ἐπίσης 17χρονη φίλη του ὀνομάζεται Λίζ Τότε—Σὰν καὶ εἶναι σπουδάστρια.

Αὐξήθηκαν οἱ κλοπὲς

→ ΣΥΝΕΧΕΙΑ ΑΠΟ ΤΗΝ 1η ΣΕΛΙΔΑ

γίνονται ἀπὸ ἐπαγγελματίες τοῦ εἴδους.

Ἐπαγγελματίες ποὺ ὑπάρχουν σὲ μεγάλες πόλεις (Ἀθήνα Θεσ)κη). Τὰ μηχανάκια μετατρέπονται σὲ «βίδες» καὶ εἴτε συναρμολογοῦνται διαφορετικὰ εἴτε πωλοῦνται σὰν ἀνταλλακτικά. Καὶ γιὰ τὶς τελευταῖες κλοπὲς τὰ πράγματα αὐτὸ φανερώνουν. Καὶ φθάνουμε στὸ συμπέρασμα νὰ ποῦμε πὼς οἱ κλοπὲς αὐτὲς ἔγιναν ἀπὸ ἐπαγγελματίες τοῦ εἴδους, ἢ ὁτι καὶ τὸ νησί μας ἀπόκτησε τέτοιους ἐπαγγελματίες. Καὶ καλὸ θὰ ἦταν τὸ ὁλο θέμα ν' ἀντιμετωπισθεῖ μὲ σοβαρότητα ἀπὸ τοὺς ἁρμοδίους γιὰ νὰ μὴν ἐξαπλωθεῖ τὸ ἀνησυχητικὸ αὐτὸ φαινόμενο. Ἀλλὰ καὶ ὁ καθένας ὁ ὁποίος διαθέτει μηχανάκι νὰ τὸ προσέξει ἐὰν δὲν θέλει νὰ περιέλθει στὴν κατοχὴ ἀλλων χωρὶς νὰ ὑπάρξει περίπτωση νὰ ξαναγίνει δικό του.

ΣΥΓΧΑΡΗΤΗΡΙΑ

Στὸν ἀγαπητόν μας ἀνηψιὸ ΑΝΔΡΕΑ ΝΙΚΟΛΗ ποὺ πῆρε ἐπάξια τὸ πτυχίο τῆς