ΙΔΙΟΚΤΗΤΗΣ - ΔΙΕΥΘΥΝΤΗΣ
ΓΕΩΡΓΙΟΣ ΔΙΑΜΑΝΤΙΔΗΣ
ΕΤΟΣ ΙΔΡΥΣΕΩΣ: 1949

ΠΡΟΟΔΟΣ

Ἀνεξάρτητος ἡμερησία πρωϊνὴ ἐφημερίς ἐκδιδομένη ἐν Ρόδῳ

ΓΡΑΦΕΙΑ • ΤΥΠΟΓΡΑΦΕΙΑ
ΠΡΩΤΗ ΠΑΡΟΔΟΣ ΚΑΝΑΔΑ
ΤΗΛΕΦΩΝΑ: Συντάξεως 27.356
Δογ)ρίου 24.539

Ἀριθμός φύλλου 10.057, τιμή φύλλου δρχ. 10

Παρασκευή 6 Αὐγούστου 1982

Χωρὶς κανένα πρόβλημα ἔγινε χτές ὁ ἐφοδιασμός τῆς ροδιακῆς ἀγορᾶς

ΕΝΩ ἡ πρώτη μέρα τῆς ἀπεργίας τῶν μεσιτεμπόρων κύλησε ἡσυχα χτὲς στὴ Ρόδο, χωρὶς σοβαρὰ προβλήματα στὴν διακίνηση τῶν ἀγροτικῶν προϊόντων, συνεχίζεται σήμερα γιὰ δεύτερη μέρα.

Κανονικὰ λειτούργησε ἡ Κεντρικὴ Λαχαναγορὰ χτές, καὶ ὑπῆρχαν σὲ ἱκανοποιητικὸ βαθμὸ ὅλα τὰ προϊόντα, τὰ ὁποῖα ὅμως φάνηκε ποσοτικά, ὅτι ἦταν λιγώτερα τῶν ἄλλων ἡμερῶν.

Ἔλλειψη ἐπίσης παρατηρήθηκε καὶ στὰ «καφάσια», ἀλλὰ δὲν δημιουργήθηκε πρόβλημα. Κανένα ἐπεισόδιο δὲν συνέβη κατὰ τὴν χτεσινὴ ἡμέρα τῆς ἀπεργίας, ἀπὸ καμιὰ πλευρά.

—Ἀπὸ τὴν πλευρὰ τῆς Νομαρχίας, ἡ συντονιστικὴ ἐπιτροπὴ ποὺ συστήθηκε γιὰ τὴν ἀντιμετώπιση τῶν προβλημάτων ποὺ προκύπτουν ἀπὸ τὴν ἀπεργία τῶν μεσιτεμπόρων, ποὺ ἀποτελεῖται ἀπὸ τοὺς κ.κ. Τσιγάρο Ἀθανασιάδη, Βαφείδη, Βροντάκη, Καραμπίνα, καὶ Κυριακόπουλο, ἐπισκέφθηκε χτὲς τὰ χωριὰ Ἰαλυσός, Κάμειρος, Παραδείσι, Φάνες, Καλαβάρδα, Κρητηνία, Μανδρικό, καὶ ἐνημέρωσαν τοὺς παραγωγοὺς γιὰ τοὺς λόγους τῆς ἀπεργίας καὶ τὴν ὀρθότητα τῶν μέτρων γιὰ τοὺς ἀγρότες ποὺ ἔλαβε ἡ Κυβέρνηση. Ἐπίσης ἀνάπτυξαν τὸν τρόπο ἀντιμετώπισης τῆς ἀπεργίας ἀπὸ τὴν πλευρὰ τῆς Ε.Γ.Σ.Δ.

Οἱ παραγωγοὶ ἐδειξαν πλήρη κατανόηση καὶ δεχτήκανε νὰ συνεργασθοῦν μὲ τὴν ὀργάνωσή τους γιὰ τὴ διακίνηση τῶν προϊόντων τους, καὶ τὴν κάλυψη τῶν ἀναγκῶν τῆς ἀγορᾶς.

Πράγματι ὅπως διαπιστώθηκε δὲν σημειώθηκε ἔλλειψη ὁπωροκηπευτικῶν, ἐνῶ ἡ διακίνηση τῶν προϊόντων ἐξελίχθηκε ὁμαλά, χάρις στὶς συντονισμένες προσπάθειες τῆς ἐπιτροπῆς, καὶ τῆς πλήρους συμπαράστασης τῶν παραγωγῶν, οἱ ὁποῖοι ἀντελήφθησαν ὅτι πράγματι πρέπει νὰ ἐξαληφθεῖ τὸ κύκλωμα τῶν μεσιτεμπόρων ποὺ ἀνεβαίνει εἰς βάρος τοῦ ἀγοραστικοῦ κοινοῦ, ἀλλὰ καὶ τῶν παραγωγῶν.

—Πάντως φαίνεται ὅτι ἡ Κυβέρνηση εἶναι ἀποφασισμένη σὲ ὅλη τὴ διάρκεια τῆς ἐπ' ἀόριστον ἀπεργίας τῶν μεσιτεμπόρων, νὰ χρησιμοποιήσει μεταφορικὰ μέσα, ἀκόμη καὶ στρατιωτικὰ αὐτοκίνητα ἂν χρειασθεῖ γιὰ τὴν μεταφορὰ τῶν προϊόντων ἀπὸ τοὺς τόπους παραγωγῆς στὶς ἀγορές, καὶ νὰ δώσει πλήρη ἐλευθερία στοὺς πλανόδιους πωλητὲς φρούτων τὶς ἡμέρες τῆς ἀπεργίας.

ΕΔΩ στὴ πόλη τῆς Ρόδου, φαίνεται χτὲς ὅτι οἱ πλανόδιοι πωλητὲς φρούτων ἔκαναν «χρυσὲς» δουλειές, καὶ ὅτι κανεὶς μανάβης ἢ μπακάλης, δὲν ἀντιμετώπισε σοβαρὲς ἐλλείψεις.

Η ΑΠΕΡΓΙΑ ΣΤΗ ΚΩ

Καὶ στὴν Κῶ χτὲς ἀντιμετωπίσθηκε χωρὶς πρόβλημα καὶ σοβαρὲς ἐλλείψεις ἡ ἀπεργία. Ἡ ἀγορὰ εἶχε ἐφοδιασθεῖ μὲ ὅλα τὰ προϊόντα, καὶ δὲν διαπιστώθηκε καμιὰ ἔλλειψη στὴν ἀγορὰ καὶ στὰ μανάβικα.

Μέτρα θὰ ληφθοῦν καὶ στὴν Κῶ γιὰ τὴν σημερινὴ ἀπεργα.

ΟΠΩΣ ΑΠΟΦΑΣΙΣΕ Η ΧΤΕΣΙΝΗ Γ.ΣΥΝΕΛΕΥΣΗ ΕΞΡ

Δέν δὰ πληρωθοῦν οἱ ἡμέρες ἀπεργίας

● Ἔμεινε ἡ ἴδια διοίκηση στὴν Ἕνωση Ξενοδόχων

ΔΕΝ ΕΓΙΝΕ ἀπὸ τὴν Γενικὴ Συνέλευση τῶν ξενοδόχων χτές, δεκτὴ ἡ παραίτηση τοῦ Δ.Σ. τῆς ΕΞΡ καὶ ἔτσι διὰ βαΐς, ὁμόφωνα παρέμεινε στὴν θέση του.

Τὸ γεγονὸς αὐτὸ δείχνει τὴν ἀναγνώριση ἀπὸ ὅλη τὴν τάξη, τοῦ ὀρθοῦ χειρισμοῦ τῶν προβλημάτων τους κατὰ τὴν διάρκεια τῆς ἀπεργίας, ἀπὸ τὸ Διοικητικὸ Συμβούλιο, ποὺ θεωρεῖται σωστὸ καὶ πετυχημένο.

Ἡ γενικὴ συνέλευση ποὺ ἀρχισε χτὲς στὶς 6 τὸ ἀπόγευμα στὸ ΕΒΕΔ, εἶχε σὰν κύριο θέμα ἡμερήσιας διάταξης τὴν ἐκλογὴ νέου Διοικητικοῦ Συμβουλίου.

Ἡ γενικὴ συνέλευση ἀρχισε μὲ ὁμιλία τοῦ παραιτηθέντος προέδρου τῆς ΕΞΡ, στὴν ὁποία εὐχαρίστησε τοὺς ξενοδόχους γιὰ τὴν ἐμπιστοσύνη ποὺ περιέβαλαν τὸ Δ.Σ, καὶ τὴν ἀρραγῆ ἑνότητα ποὺ ἔδειξαν κατὰ τὴν διάρκεια τῆς ἀπεργίας καὶ ὑπενθύμισε τὸ ἀπόφθεγμα «ἡ ἰσχὺς ἐν τῇ ἑνώσει». Ἐνημέρωσε ἐπίσης τὴν Γ.Σ, ὅτι σ' ὅλο τὸ διάστημα τῶν μαραθωνίων διαπραγματεύσεων τηρήθηκε πολιτικὴ ποὺ ἐκινεῖτο ἀνάμεσα στὸ συμφέρον τῆς τάξεως σὰν σύνολον μεγάλων καὶ μικρῶν ξενοδόχων, ὡς καὶ ξενοδόχων ὅλης τῆς Ἑλλάδας, καθὼς ἐπίσης πολιτικὴ συνεργασίας καὶ καλῶν σχέσεων μὲ τὴν κυβέρνηση καὶ μὲ τοὺς ξενοδόχους παλληλους.

«Δηλώνω μετὰ παρησίας εἶπε ὁ κ. Καστελλοριζιός, ὅπως τὸ δήλωσα καὶ σὲ κυβερνητικοὺς ἐκπροσώπους, ὅτι ἡ ἀπεργία ἦταν κομματική, μὲ στόχο νὰ πληγεῖ ἡ κυ

ΣΥΝΕΧΕΙΑ ΣΤΗ ΣΕΛ. 6

Ἀπάντηση στὰ γράμματα τοῦ κ. Παπαγεωργίου

Η ΓΕΩΡΓΟΕΝΩΣΗ ΕΧΕΙ ΠΑΡΑ ΠΟΛΛΑ ΧΡΕΗ ΑΛΛΑ ΟΛΑ ΚΑΛΥΠΤΟΝΤΑΙ ΑΠΟ "ΕΝΕΡΓΗΤΙΚΟ ΑΝΤΙΚΡΥΣΜΑ,,

Τί λέει τό διοικητικό της συμβούλιο

Ἡ Ἕνωση Γεωργικῶν Συνεταιρισμῶν Δωδεκανήσου, μᾶς ἔστειλε τὸ παρακάτω γράμμα:

Ἀγαπητὴ «Πρόοδος»,

Σχετικὰ μὲ τὶς δυὸ ἀνοιχτὲς ἐπιστολὲς τοῦ κ. Σάββα Παπαγεωργίου ποὺ δημοσιεύσες στὰ φύλλα σου τῆς 23)7)82 καὶ τῆς 1)8)82, σὰς παρακαλοῦμε νὰ δημοσιεύσετε τὴν ἑξῆς ἀπάντηση:

Ὅτι ἡ Ὀργάνωσή μας ἔχει γιὰ τὸ 1981 ζημιὰ 20 ἑκατομμυρίων δρχ. καὶ πρὸ ἀποσβέσεων περίπου 10 ἑκατομμύρια δρχ. εἶναι πράγματι γεγονὸς καὶ μάλιστα ἕνα γεγονὸς ποὺ ἀκόμα καὶ ἂν θέλουμε, δὲν μποροῦμε νὰ τὸ κρατήσουμε μυστικό. Ἡ κατηγορία ποὺ μᾶς ἀπευθύνει ὁ κ. Παπαγεωργίου στὴν δεύτερή του ἐπιστολὴ περὶ δήθεν σκόπιμης τηρήσεως τῆς τακτικῆς τῆς σιωπῆς εἶναι ἐπομένως τουλάχιστον ἄστοχη.

Ὅτι ἐπίσης ἡ Ὀργάνωσή μας ἔχει ληξιπρόθεσμες ὑποχρεώσεις τῆς τάξεως ποὺ ἀναφέρει ὁ καλὰ πληροφορημένος κ. Παπαγεωργίου, εἶναι κάτι ποὺ δὲν ἀμφισβητοῦμε.

Ἴσως ὁ κ. Παπαγεωργίου θὰπρεπε λόγω τῆς παλιᾶς ἰδιοτητάς του νὰ ξέρει πιὸ πολὺ ἀπὸ ἐμᾶς ὅτι μιὰ ζημιά, ὁποια κι' ἂν εἶναι, ἔχει λιγώτερη σημασία ἀπ' ὅσο ἔχει τὸ πῶς προέκυψε ἡ ζημιὰ αὐτή. Καὶ ὅτι ἐπίσης ἕνας ὁποιοσδήποτε ἀριθμὸς ληξιπρόθεσμων ὑποχρεώσεων δὲν λέει ἀπὸ μόνος του τίποτα. Ἂν ρωτήσει κανεὶς τὴν «Τζένεραλ Μότορς» θὰ μάθει ὅτι ἔχει ἑκατομμύρια, ἴσως καὶ δισεκατομμύρια ληξιπρόθεσμες ὑποχρεώσεις.

Τὸ ἴδιο συμβαίνει μὲ ὁποιανδήποτε μεγάλη καὶ ὁμαλὴ ἐπιχείρηση. Ἐκεῖνο ποὺ ἔχει σημασία καὶ χρειάζεται νὰ ξέρει καὶ ὁ κ. Παπαγεωργίου καὶ ὅλοι οἱ καλῶς ἐνδιαφερόμενοι γιὰ τὴν Ὀργάνωσή μας εἶναι ἂν οἱ ὑποχρεώσεις τῆς Ἕνωσης καλύπτονται ἀπὸ ἀνάλογα στοιχεῖα τοῦ ἐνεργητικοῦ της.

Ἐπειδή, οὔτε τὴν πρόθεση ἔχουμε, ἀλλὰ οὔτε καὶ σωστὸ εἶναι νὰ κάνουμε τὸν ἀπολογισμό μας σὰν Δ. Συμβούλιο μέσω τοῦ Τύπου—τότε πρὸς τί οἱ Γεν. Συνελεύσεις—περιοριζόμαστε νὰ βεβαιώσουμε τὸν κ. Παπαγεωργίου ὅτι καὶ ἡ ζημιὰ ἀνάγεται σὲ ἀντικειμενικοὺς λόγους καὶ οἱ ληξιπρόθεσμες ὑποχρεώσεις — ὅπως καὶ ὅλες οἱ ὑποχρεώσεις τῆς Ἕνωσης—ὑπερκαλύπτονται ἀπὸ «ἐνεργητικὸ ἀντίκρυσμα». Λεπτομέρειες μπορεῖ νὰ πληροφορηθεῖ ὁ κ. Παπαγεωργίου ἀπὸ τὸν Ἰσολογισμό μας καὶ τ' ἀποτελέσματα χρήσεως ποὺ βρίσκονται νόμιμα στὰ χέρια καὶ τοῦ συνεταιρισμοῦ τῆς Ἀρχαγγέλου στὸν ὁποῖον ἀνήκει. Ὅσον ἀφορᾶ τὴν δημοσίευση τοῦ Ἰσολογισμοῦ ποὺ παραλείψαμε, ὡς δήθεν εἴχαμε ὑποχρέωση νὰ κάνουμε, γνωρίζουμε στὸν κ. Παπαγεωργίου ὅτι τέτοια ὑποχρέωση δὲν ὑπάρχει ἐκ τοῦ νόμου γιὰ τὶς συνεταιριστικὲς Ὀργανώσεις ὡς ἐπιβάλλεται ρητὰ στὶς Α.Ε. καὶ Ε.Π.Ε.

Στὸ σημεῖο ποὺ ὁ κ. Παπαγεωργίου ἐπικρίνει τὴν διαχειριστικὴ πολιτικὴ τῶν Συμβουλίων τῆς Ἕνωσης, χωρὶς κἂν νὰ τὴν ξέρει ἀλλὰ ἁπλὰ καὶ μόνο κρίνοντας ἀπὸ τὴ ζημιὰ τῆς χρήσεως, ἔχουμε νὰ τοῦ ὑπενθυμίσουμε ὅτι ζημιὰ δὲν σημαίνει καὶ διαχειριστικὴ ἀνωμαλία. Ἂς μὴ ξεχνᾶ ὁ κ. Παπαγεωργίου ὅτι τὴν ἐποχὴ ποὺ ἐπὶ σειρὰν ἐτῶν ἦτο Διοικητικὸς Σύμβουλος στὴν Ἑταιρία ΚΑΪΡ, καὶ ἡ Ἑταιρία αὐτὴ πραγματοποιοῦσε ζημιὲς χωρὶς νὰ μιλᾶ κανένας καὶ λιγώτερο ὁ ἴδιος γιὰ διαχειριστικὲς ἀνωμαλίες.

Διαβεβαιώνουμε τὸν κ. Παπαγεωργίου ὅτι ἐχουμε ψηλὰ τὸ μέτωπο γιὰ τὴν διαχειριστική μας πολιτικὴ καὶ δὲν ἔχουμε τίποτε ν' ἀποκρύψουμε ἀπὸ κανέναν.

ΣΥΝΕΧΕΙΑ ΣΤΗ ΣΕΛ. 6

Αὐτοί ποὺ θησαυρίζουν σὲ βάρος τοῦ λαοῦ

Οἱ νονοὶ τῆς Λαχαναγορᾶς

Τοῦ ΘΕΟΦΑΝΗ ΜΠΟΓΙΑΝΝΟΥ

Ἡ συγχωρεμένη μανοῦλα μου μὲ δίδασκε σαβουάρ—βίβρ, ὁ ταν ἤμουν μαθητοῦδι τοῦ Δημοτικοῦ. Θυμᾶμαι μὲ ψυχικὸ κλάμα τὴ φωνὴ τῆς ἁγιας αὐτῆς χριστιανῆς:

«Κάμε μετάνοια καὶ φίλα τὸ χέρι τοῦ νονοῦ σου! Αὐτὸς σ' ἐκαμε χριστιανόν»! Οἱ χτεσινοὶ νονοὶ τῆς ἐκκλησίας μὰς ἔκαναν χριστιανούς. Οἱ σημερινοὶ νονοὶ τῆς λαχαναγορᾶς μὰς κάνουν ...τοὺρκους!

Σὲ ἄρθρο μου τὴς 13 Ἰουλίου ἔγραφα γιὰ τὴν ἀκρίβεια τῶν φρούτων καὶ λαχανικῶν ποὺ ἐπικρατεῖ στὴν Νέα Ἀγορὰ τῆς Ρόδου. Ἀπὸ τότε ποὺ μπήκαμε στὴ Κοινὴ Ἀγορὰ τῆς Εὐρώπης δὲν μποροῦμε πιὰ νὰ μποῦμε στὴ Νέα Ἀγορὰ τῆς Ρόδου! Φρούτα καὶ λαχανικά, φωτιὰ καὶ λαύρα. Τὸ ἴδιο τὰ κρέατα, τὰ ψάρια καὶ τὰ ἄλλα ἀγαθὰ εὐρείας κατανάλωσης. Ἡ κυβέρνηση ἀνάφερε ὅτι τὸ κακὸ πλήττει ὁλάκερη τὴν Ἑλλάδα. Οἱ μεσάζοντες—καὶ νὺς νονοί—κερδοσκοποῦν σὲ βάρος τοῦ λαοῦ. Διαπιστώθηκε περίπτωση φρούτων καὶ ψαριῶν ποὺ οἱ νονοὶ κέρδιζαν, μὲ λίγο κόπο καὶ πολὺ ἀσυνειδησία, μέχρι καὶ τετρακόσια τοὶς ἑκατό!

Ἂς πάρουμε ἕνα φανταστικὸ παράδειγμα. Ὁ ντοματοπαραγωγὸς τοῦ Μανδρικοῦ ἢ ὁ παραγωγὸς τοῦ Μάσαρι πουλάει τὰ ὀγαθά του εἴκοσι πέντε δραχμὲς καὶ μεῖς τὰ ἀγοράζουμε πάνω ἀπὸ ἑκατό! Ὁ νονὸς λυμαίνεται τὸν ἱδρῶτα τοῦ ἀγρότη καὶ τὸ βαλλάντιο τῆς νοικοκυρᾶς.

Οἱ νονοὶ λυμαίνονται ὅλες τὶς φρουταγορὲς τῆς Ἑλλάδας. Μὲ τὰ τὴν ὀδυνηρὴ αὐτὴ διαπίστωση ὁ ὑπουργὸς Ἐθνικῆς Οἰκονομίας Γερ. Ἀρσένης συγκάλεσε Ἐπιτροπὴ Τιμῶν καὶ Εἰσοδημάτων. Ἡ ἐπιτροπὴ θὰ ἔχει ὑποχρέωση νὰ ἐνημερώνει τὸ κατανωλωτικὸ κοινὸ κάθε πρωὶ γιὰ τὴν ποσότητα καὶ τὶς τιμὲς τῶν ἀγαθῶν.

Ἡ κυβέρνηση ἀποφάσισε τὴν ἐνίσχυση τῶν Γεωργικῶν Συνεταιρισμῶν, τὴν ἀπομάκρυνση καὶ σύλληψη τῶν μεσαζόντων καὶ τὴ διοργάνωση σωστῆς λειτουργίας τῆς λαχαναγορᾶς. Τὸν χῶρο τῆς κάθε λαχαναγορᾶς θὰ τὸν ἐκμεταλλεύονται γεωργικοὶ συνεταιρισμοί. Σ' αὐτοὺς τοὺς συνεταιρισμοὺς καλοῦνται νὰ ἐγγραφοῦν ὅλοι οἱ γεωργοὶ τῆς Ἑλλάδας. Θὰ δοθοῦν δάνεια, μικρότοκα καὶ μακροπρόθεσμα στοὺς γεωργοὺς καὶ στοὺς ἀγροτικοὺς συνεταιρισμούς. Θὰ δημιουργηθοῦν κι' ἄλλες λαχαναγορὲς σ' ὅλες τὶς πόλεις καὶ θὰ δοθοῦν διευκολύνσεις στοὺς διαθέτες γεωργικῶν ἀγαθῶν.

Πρὶν βγοῦν τὰ ἀγαθὰ στὴν ἀγορὰ θὰ ἐλέγχονται ἀπὸ ἀπόψεως ποιότητας καὶ τιμῶν. Δημιουργεῖται Ἐπιτροπὴ Κοστολόγων ποὺ θὰ συνεργάζεται μὲ τὶς τοπικὲς Ἀγορανομίες. Οἱ κοστολόγοι ὁμως ἀργοῦν πάντα νὰ βγάλουν τὸ κόστος, κι αὐτὸ μὰς ...κοστίζει πολύ!

Καλὸ θὰ εἶναι μέχρι τὴν ἐφαρμογὴ τῶν παραπάνω πανελλήνιων ἐξυγιαντικῶν μέτρων, νὰ ὑπάρξει μιὰ ἐντατικὴ παρακολούθηση τῆς λαχαναγορᾶς Ρόδου. Ἡ δραστήρια Ἀγορανομία Ρόδου, ἂς δραστηριοποιηθεῖ ἐτι περισσότερο. Οἱ νονοὶ καιροφυλαχτοῦν. Δὲν εἶναι κακὸ νὰ πάρει ὁ νονὸς τὸν βαφτιστικὸ στὴν ἀγκαλιὰ του! Κακὸ εἶναι νὰ πέσει ὁ πελάτης στὰ χέρια τοῦ νονοῦ τῆς λαχαναγορᾶς! Θὰ τὸν φάει λάχανο...

Ἀνακοίνωση τῆς Νομαρχίας

Ποῦ μπορεῖτε νὰ πάρετε πληροφορίες γιὰ τὰ κίνητρα καὶ γιὰ τὶς ἐπενδύσεις

Ὑπάρχει εἰδικὸ γραφεῖο

Στὰ πλαίσια τῆς προσπάθειας γιὰ ἀποκέντρωση καὶ ταχεία ἐξυπηρέτηση τῶν ἐνδιαφερομένων πολιτῶν, ποὺ προτίθενται νὰ πραγματοποιήσουν ἐπενδύσεις μὲ βάση τὸ Νόμο 1262)82 «περὶ κινήτρων» ὁρίστηκαν ἁρμοδίοι γιὰ παροχὴ πληροφοριῶν οἱ ὑπάλληλοι τοῦ γραφείου περιφερειακῆς ἀνάπτυξης Ν. Δωδεκανήσου Μισαηλίδης Παναγιώτης καὶ Πέρσα Φώκιαλη.

Οἱ ἐνδιαφερόμενοι ἐπενδυτὲς μποροῦν νὰ ἐφοδιάζονται μὲ τὰ ἀπαραίτητα ἔντυπα ἀπὸ τοὺς παραπάνω ὑπαλλήλους στὸ γραφεῖο περιφερειακῆς ἀνάπτυξης Ἀμερικῆς 3—4ος ὀροφος τηλ. 26182—Ρόδος.

Κάνομε γνωστὸ ὅτι οἱ αἰτήσεις καὶ ὅλα τὰ ἀπαραίτητα δικαιολογητικὰ θὰ διαβιβάζονται στὴν ἔδρα τῶν ἁρμοδίων περιφερειακῶν ὑπηρεσιῶν.

Γιὰ ἐπενδύσεις πάνω ἀπὸ 200.000.000 δρχ. οἱ αἰτήσεις καὶ τὰ δικαιολογητικὰ θὰ διαβιβάζονται στὸ ὑπουργεῖο Ἐθνικῆς Οἰκονομίας—Ἰδιωτικὲς ἐπενδύσεις, μέσω τῆς Νομαρχίας, ἐνῶ γιὰ ἐπενδύσεις κάτω τῶν 200.000.000 θὰ ἀποφαίνονται οἱ ἐδῶ ἁρμόδιοι τῆς Νομαρχίας.

Μὲ τὴν εὐκαιρία τῆς τελετῆς ποὺ ἔγινε τὴν Κυριακή

Τό ἐτήσιο βραβεῖο Πλατῆ θ' ἀνεβάσει τό πνευματιό ἐπίπεδο τοῦ Ἀρχαγγέλου

Τοῦ κ. ΓΙΩΡΓΟΥ ΛΑΜΠΡΙΑΝΟΥ

Τὸ ἀπόγευμα τῆς περασμένης Κυριακῆς στὸ κοινοτικὸ κατάστημα τοῦ χωριοῦ μας, ἔγινε ἡ τελετὴ τῆς βράβευσης τοῦ μαθητοῦ Ἀντώνη Γιακουμάκη τοῦ Κωνσταντίνου, ὁ ὁποῖος ἐπρωτευσε στὶς φετεινὲς Πανελλήνιες ἐξετάσεις τελειοφοίτων τοῦ Λυκείου γιὰ τὴν εἰσαγωγὴ στὰ Ἀνώτατα Ἐκπαιδευτικὰ Ἱδρύματα τῆς χώρας.

Ἡ βράβευση μὲ τὸ ποσὸ τῶν 100.000 δρχ. ἔγινε ἀπὸ τὸν Ἀρχαγγελιῶτη γιατρὸ κ. Ἀναστάσιο Πλατὴ τοῦ Ἀντωνίου ὁ ὁποῖος εἶναι ἐγκατεστημένος στὴν Ἐλβετία καὶ ἔχει δικὴ του κλινική.

Οἱ παρευρεθέντες στὴν σεμνὴ αὐτὴ τελετὴ ἐμειναν κατασυγκινημένοι γιὰ δύο λόγους:

1) Διότι ἕνας νέος γιὸς μιᾶς φτωχῆς οἰκογένειας—ἐργάτης ὁ πατέρας του—χάρις στὴν ἐξυπνάδα του καὶ τὴ θέλησή του νὰ ἀνέβει στὰ πιὸ ψηλὰ πνευματικὰ σκαλοπάτια, κατορθωσε ὄχι μόνο νὰ ἐπιτύχει τὸν σκοπό του, ἀλλὰ νὰ ἐξελιχθεῖ σὲ πρῶτο μαθητὴ σ' ὅλη τὴν Δωδεκάνησο μὲ τὴν ἐλπίδα ὅτι τὰ πρωτεῖα θὰ τὰ διατηρήσει σὲ Πανελλήνια κλίμακα, τιμώντας ἔτσι τοὺς γονεῖς ποὺ τὸν γέννησαν καὶ τὸ χωριό μας, Ἀρχάγγελο.

Γι' αὐτὸ ὅλοι οἱ Ἀρχαγγελιῶτες συγκινήθηκαν κι' ἐνοιωσαν ὑπερήφανοι γιὰ τὸ κατόρθωμα τοῦ νεαροῦ συγχωριανοῦ τους. Προσωπικὰ ἐνοιωσα διπλὴ συγκίνηση καὶ περηφάνεια, γιατὶ τὸν βραβευθέντα νεαρὸ μαθητὴ τὸν εἶχα προστατεύσει σὲ βρεφικὴ ἡλικία, ὅταν πρωτοστάτησα γιὰ τὴν εἰσαγωγή του στὸ Νοσοκομεῖο Ἀσκληπιοῦ Βούλας, ὅπου γιὰ μεγάλο χρονικὸ διάστημα πήγαινα γιὰ νὰ πληροφορούμαι ἀπὸ τοὺς γιατροὺς τὴν ἐξέλιξη τῆς ὑγείας του. Ἀπὸ τότε εἶχα διακρίνει ζωγραφισμένη τὴν ἐξυπνάδα στὸ πρόσωπο του.

2) Λόγος τῆς συγκίνησής μας ἦτο ἡ καθ' ὁλα ἀνθρωπιστικὴ, κοινωνικὴ, πατριωτικὴ καὶ Χριστιανικὴ πράξη τοῦ ἐξαίρετου ἀνθρώπου καὶ ἐπιστήμονα συγχωριανοῦ μας γιατροῦ κ. Ἀναστασίου Πλατή.

Μὲ τὴν πράξη του αὐτὴ ὁ κ. Πλατὴς, χάραξε δύο ὠφέλιμες πορεῖες γιὰ τὸ χωριό μας. Πρῶτο γιατὶ ἡ καθιέρωση τοῦ ἐτησίου αὐτοῦ βραβείου γιὰ ὁποιο μαθητὴ πρωτεύσει ἢ γιὰ ὁποιοδήποτε ἄτομο μὲ πράξεις του τιμήσει τὸ χωριό μας, θὰ προκαλέσει ἀσφαλῶς τὸν ζῆλο στοὺς μαθητὲς τοῦ Γυμνασίου καὶ Λυκείου Ἀρχαγγέλου νὰ ἀ-

ΣΥΝΕΧΕΙΑ ΣΤΗ ΣΕΛ. 6

Ἀπὸ τὶς ἁρμόδιες ὑπηρεσίες τῆς Νομαρχίας

Ἐγκρίθηκε ἡ ἐκτέλεση γιὰ πολλὰ δημόσια ἔργα

Ἀφοροῦν δρόμους, ἀεροδρόμια καὶ σχολικὰ κτίρια

Ἐγκρίθηκαν χτὲς ἀπὸ τὴν Νομαρχία οἱ μελέτες καὶ δημοπρατήσεις πολλῶν δημοσίων ἔργων ποὺ τὰ περισσότερα ἀφοροῦν ἔργα βελτιώσεως βατότητας ὁδῶν καὶ ἀεροδρόμια στὰ Δωδεκάνησα.

Τὰ δημόσια αὐτὰ ἔργα εἶναι:

1) Ἐγκρίθηκε ἡ μελέτη καὶ ἡ δημοπράτηση τῶν ἔργων. «Βελτίωση βατότητας ἐπαρχιακῆς ὁδοῦ ΕΜΠΩΝΑ—ΜΟΝΟΛΙΘΟΣ» «προϋπολογισμοῦ 3.000.000 δρχ

2) Ἐγκρίθηκε ἡ μελέτη καὶ ἡ δημοπράτηση τῶν ἔργων «Βελτίωση βατότητας ἐπαρχιακῆς ὁδοῦ ΑΠΕΡΙ —ΣΠΟΑ — ΜΕΣΟΧΩΡΙ—ΛΕΥΚΟΣ» προϋπολογισμοῦ 3.500'000 δρχ.

3) Ἐγκρίθηκαν τὰ πρακτικὰ δημοπρασίας ἐργασιῶν βελτίωσης βατότητας ὁδικοῦ δικτύου νήσου Κῶ, προϋπολογισμοῦ 20.000.000 δρχ.

4) Ἐγκρίθηκαν τὰ πρακτικὰ δημοπρασίας ἐργασιῶν βελτίωσης βατότητας ἐπαρχιακῆς ὁδοῦ ΠΛΑΤΑΝΙΑ — ΑΠΟΛΛΩΝΑ, προϋπολογισμοῦ 5.000.000 δρχ.

5) Ἐγκρίθηκε ὁ πρώτος συγκριτικὸς πίνακας καὶ τὸ πρώτο πρωτόκολλο κανονισμοῦ νέων τιμῶν μονάδας, ἐργασιῶν κατασκευῆς ἀεροδρομίου νήσου Λέρου, μὲ ἀνάδοχο τὸν κ. Ἰωάννη Στίβη. Γιὰ τὸ ἔργο ἡ ἐγκεκριμένη πίστωση εἶναι 15.000.000 δρχ. γιὰ τὸ τρέχον ἔτος.

6) Ἐγκρίθηκε ὁ πρώτος συγκριτικὸς πίνακας ἐργασιῶν προμήθειας καὶ διάστρωσης ἀσφαλτομίγματος, γιὰ τὴ συντήρηση τῶν ἀσφαλτοστρωμένων ὁδῶν νήσου Ρόδου, ἀναδόχου Γεωργίου Λούντση, ὕψους δαπάνης 940.000 δρχ.

7) Ἐγκρίθηκε ὁ πρώτος συγκριτικὸς πίνακας ἐργασιῶν βελτίωσης βατότητας τῆς ὁδοῦ ποὺ συνδέει τὸν οἰκισμὸ Κολυμπίων μὲ τὴν ἐθνικὴ ὁδὸ Ρόδου—Λίνδου, ἀναδόχου Γεωργίου Λούντση, ὑψους δαπάνης 510.000 δρχ.

8) Ἐγκρίθηκαν τὰ πρακτικὰ δημοπρασίας τοῦ ἔργου «Βελτίωση βατότητας ἐπαρχιακῆς ὁδοῦ Μενετές — Πυλὲς Καρπάθου» προϋπολογισμοῦ 8.300.000 δρχ. Τελευταίος μειοδότης ἀναδείχθηκε ὁ Γεώργιος Κυριακάκης.

9) Ἐγκρίθηκαν τὰ πρακτικὰ δημοπρασίας τῶν ἐργασιῶν κατασκευῆς μικροῦ δημοτικοῦ ἀεροδρόμ

ΣΥΝΕΧΕΙΑ ΣΤΗΝ 6 ΣΕΛΙΔΑ

RODOSBYNIGHT
ΑΠΟ ΣΑΒΒΑΤΟ 7 ΑΥΓΟΥΣΤΟΥ



Γιὰ λίγες μέρες κοντά σας ἡ ἀγαπημένη σας
ΛΙΛΑ ΤΣΟΥΚΑΛΑ

Βρωμίζει τὴ θάλασσα ἡ βιομηχανία Τριανταφύλλου

Πρόστιμο 400.000 δρχ.

Ὅπως ἔγινε γνωστὸν ἀπὸ τὸ ὑπουργεῖο Ἐμπορικῆς Ναυτιλίας, τὸ Κεντρικὸ Λιμεναρχεῖο Ρόδου ἐπέβαλε πρόστιμο 400.000 δρχ. στὴν βιομηχανία EROP — EMERY τοῦ Τριανταφύλλου, γιατὶ τὰ ἀπόβλητά της ρύπαναν τὴν θάλασσα.

F.B.S. Nº 3

Α.Δ.Ε.Υ.Ε. 53343)75

★ ΟΙΚΟΝΟΜΙΑ ΒΕΝΖΙΝΗΣ.
★ ΠΡΟΣΤΑΣΙΑ ΑΠΟ ΤΗΝ ΠΥΡΚΑΓΙΑ
★ ΣΩΣΤΟ ΚΑΙ ΚΑΘΑΡΟ ΚΑΡΜΠΥΡΑΤΕΡ

F.B.S Nº 3
Εἰδικὴ βαλβὶς μειώσεως πιέσεως βενζίνης, ἀπὸ βενζιναντλία εἰς καμπυρατέρ.

F.B.S. Nº 3
Δίπλωμα καὶ ἀργυρὸ μετάλιο ἀπὸ τὴν Παγκόσμια Ὀργάνωση Προόδου καὶ Πολιτισμοῦ.

F.B.S. Nº 3
Ἔγινε παγκόσμια γνωστὴ ἀπὸ τὴν ἐπίδειξή της στὴν τηλεόραση.

ΖΗΤΟΥΝΤΑΙ ΑΝΤΙΠΡΟΣΩΠΟΙ ΔΙΑ ΤΗΝ ΡΟΔΟ Κ.Λ.Π. ΝΗΣΙΑ.

ΠΛΗΡΟΦΟΡΙΑΙ:
κ. ΓΕΩΡΓΙΟ ΜΕΛΛΙΟ
Στὸ Ξενοδοχεῖο «BELAIR BEACH» ἀπὸ 5—7 μ.μ. στὴν ΡΟΔΟ.

ΠΑΡΑΣΤΑΣΗ ΣΤΟ ΕΘΝΙΚΟ ΜΕ ΤΟΝ ΣΥΜΙΑΚΟ ΓΑΜΟ

ΣΤΟ ΕΘΝΙΚΟ ΘΕΑΤΡΟ τὸ Σάββατο καὶ τὴν Κυριακὴ 8 καὶ 9 Αὐγούστου καὶ στὶς 8 τὸ βράδυ θὰ δοθεῖ θεατρικὴ παράσταση μὲ τὸν «Συμιακὸ Γάμο».

● Ἡ παράσταση δίδεται μὲ πρωτοβουλία τοῦ Συλλόγου Σύμης «ὁ Νιρεύς».

Εἶναι μιὰ ἀξιέπαινη πρωτοβουλία ποὺ δίνει τὴν εὐκαιρία στοὺς γέρους Συμιακοὺς νὰ ξαναθυμηθοῦν τὰ νιάτα καὶ τοὺ

ΜΝΗΜΟΣΥΝΑ

Τελούμεν τό Σάββατο 7ην τρέχοντος καί ώραν 8.30' πρω'ί'νήν εἰς τόν 'Ιερόν Ναόν Ταξιαρχών Ρόδου ἐννιαήμερο μνημόσυνο ὑπέρ ἀναπαύσεως τῆς ψυχῆς τοῦ ἀδικοχαμένου καί λατρευτοῦ μας παιδιοῦ, ἀδελφοῦ, ἐγγονοῦ καί ἀνηψιοῦ



ΘΕΟΛΟΓΟΥ ΣΤΡΑΤΑ
ἐτών 15

Οἱ πονεμένοι γονεῖς Ἠλίας—Κική.

Τ' ἀδέλφια Σπύρας—Μοσχούλα.

Ὁ παππούς Σπύρας.

Οἱ γιαγιάδες Μοσχούλα, Δέσποινα.

Οἱ θεῖοι.

Τά ἐξαδέλφια.

Καί οἱ λοιποί συγγενεῖς.

Τελούμεν τή Κυριακή 8ην τρέχοντος μηνός Αὐγούστου καί ώρα 9ην πρω'ί'νήν εἰς τόν ἱερόν Ναόν Κοσκινοῦ τρίμηνο μνημόσυνο ὑπέρ ἀναπαύσεως τῆς ψυχῆς τῆς λατρευτῆς μας μητέρας, μάμμης, θείας καί ἀδελφῆς



ΟΛΓΑΣ ΚΑΛΟΥΔΗ

Τά παιδιά Βάσος —Μαίρη, Γιάννης—Βίκυ, Μαρίτσα — Μανόλης τά ἐγγόνια καί οἱ λοιποί συγγενεῖς.

Τελούμε τρίμηνο μνημόσυνο γιά τήν ἀνάπαυση τῆς ψυχῆς τῆς ἀγαπημένης μας ἀδελφῆς καί θείας

ΚΑΛΗΔΟΝΗ ΕΛΕΝΗΣ

Τήν Κυριακή 8 Αὐγούστου 1982 καί ώρα 8.30' πρω'ί'νή στόν ἱερό ναό τῆς Κοίμησης τῆς Θεοτόκου Ἀφάντου.

Τά ἀδέλφια, τά ἀνήψια καί οἱ λοιποί συγγενεῖς.

Τελούμεν τό Σάββατο 7 τρέχοντος καί ώραν 8ην πρω'ί'νήν εἰς τόν Ἱερόν Ναόν Ταξιαρχών Νέον Νεκροταφείο 9μηνο μνημόσυνο ὑπέρ ἀναπαύσεως τῆς λατρευτῆς μας συζύγου καί μητρός



ΕΥΑΓΓΕΛΙΑΣ ΚΥΠΡΙΑΔΟΥ

Ὁ σύζυγος Δημήτριος (Μίμης) τά τέκνα Ἀσπασία καί Γιώργος Βαρβάρης, Ἑλένη καί Νικόλαος Γκαβός, Σπύρος καί Σέβα, Μιχαήλ, τά ἐγγόνια τά ἀδέλφια καί οἱ λοιποί συγγενεῖς.

Τελούμεν τήν Κυριακή 8ην τρέχοντος καί ώραν 8.30 εἰς τόν Ἱερόν Μητροπολιτικό Ναό Εἰσοδίων τῆς Θεοτόκου, σαρανταήμερο μνημόσυνο ὑπέρ ἀναπαύσεως τῆς ψυχῆς τοῦ λατρευτοῦ καί ἀλησμονήτου μας συζύγου, πατέρα, υἱοῦ καί ἀδελφοῦ



ΕΛΕΥΘΕΡΙΟΥ ΤΣΙΜΕΤΑ

Ἡ σύζυγος Φανή

Τά παιδιά: Στέφανος, Γιώργος, Σταματία, ἡ μητέρα, τά ἀδέλφια καί οἱ λοιποί συγγενεῖς.

Τελούμεν τήν προσεχή Κυριακή 8ην Αὐγούστου καί ώραν 8.30 πρω'ί'νήν στόν Ἱερόν Ναόν τοῦ Ἀγ. Γεωργίου (Κάτω) 2έτές μνημόσυνον ὑπέρ ἀναπαύσεως τῆς ψυχῆς τοῦ λατρευτοῦ καί ἀλησμονήτου μας συζύγου, πατρός ἀδελφοῦ, θείου, καί πάππου.



ΝΙΚΟΛΑΟΥ ΜΑΧΛΗ
ΙΕΡΟΨΑΛΤΗ

Ἡ σύζυγος Μαρία, τά παιδιά, Φωτεινή—Ἠλίας, Μιχάλης— Σεβαστή, τά ἀδέλφια, τά ἐγγόνια καί οἱ λοιποί συγγενεῖς.

Τελούμεν τήν Κυριακή 8ην τρέχοντος καί ώραν 8.30 πρω'ί'νή εἰς τόν Ἱερόν Ναόν Ταξιάρχου Νεκροταφείου ἐννιαήμερο μνημόσυνο ὑπέρ ἀναπαύσεως τῆς ψυχῆς τῆς προσφιλούς μας μητέρας καί μάμμης



ΣΕΒΑΣΤΗΣ ΧΑΡΙΤΟΥ

Τά παιδιά: Γιάννης—Κλεονίκη, Ἀναστασία — Παράσχος, Κατερίνα— Νικήτας, Ἀντώνης, Σωτήρης, τά ἐγγόνια καί οἱ λοιποί συγγενεῖς.

ΜΝΗΜΟΣΥΝΟΝ

Τελούμεν τό Σάββατο 7ην τρέχοντος καί ώρα 8η πρω'ί'νή εἰς τόν Ἱερόν Ναόν Ἁγίας Εἰρήνης Ὀρφανοτροφείου Θηλέων τριετές μνημόσυνο ὑπέρ ἀαπαύσεως τῆς ψυχῆς τοῦ πολυαγαπημένου καί ἀξέχαστου μας συζύγου καί πατέρα



ΣΙΜΟΥ ΠΑΡΑΣΚΕΥΑ
Δημοτικοῦ Ὑπαλλήλου

Ἡ σύζυγος Φλωρεντία, τά παιδιά Μιχάλης, Νικήτας καί καί οἱ λοιποί συγγενεῖς.

ΠΡΟΣΟΧΗ
Πωλοῦνται

ΜΟΝΑΔΙΚΕΣ ΕΥΚΑΙΡΙΕΣ

1) Διαμέρισμα ἑτοιμοπαράδοτο τεσσάρων κυρίων δωματίων σέ καλή περιοχή τῆς πόλεως, σέ φανταστική τιμή.
2) Οἰκόπεδα στήν Κέννεντυ, BELL PASSO, στούς Δασκάλους, στῆς Ἀννης Μαρίας, στήν Φανερωμένη 250, 380, 450, 500, 600 τ.μ. καθαρότατα, ἀρτια, οἰκοδομήσιμα.
3) Οἰκία εἰς Παλαιά Πόλη μέ αὐλή, σέ καταπληκτική τιμή.
4) Διαμερίσματα ἑτοιμοπαράδοτα, ὑπό κατασκευή καί γιαπί, 3άρια καί 4άρια σ' όλες τίς περιοχές τῆς πόλης.
5) Οἰκόπεδο 3.400 τ.μ. ἐπί τῆς λεωφόρου Τριαντών.
6) Κτήμα πλησίον Ἀσγούρου, τριών στρεμμάτων σέ φανταστική τιμή.
7) Κτήματα ἀνω τῶν στρεμμάτων σέ καταπληκτική τοποθεσία.
8) Ἀέρας καταστημάτων πλησίον Μανδρακίου.

ΔΙΑΘΕΤΟΥΜΕ Ο,ΤΙΔΗΠΟΤΕ ΘΕΛΕΤΕ Ν' ΑΓΟΡΑΣΕΤΕ. ΠΑΝΤΟΤΕ ΣΤΗΝ ΔΙΑΘΕΣΗ ΣΑΣ.

ΔΕΧΟΜΕΘΑ Ο,ΤΙΔΗΠΟΤΕ ΔΑΝΕΙΑ

Ἐγγυάται ἡ μεγάλη μας πεῖρα

ΓΙΩΡΓΟΣ ΝΕΟΦΥΤΟΥ

Ἀλεξάνδρου Παπάγου 2 — τηλέφωνον 20989

Τό διακεκριμένο μέντιουμ τῆς Ρόδου, ψυχοερευνήτρια



ΣΤΑΣΑ ΜΑΥΡΙΚΑΚΗ

Ὑπνώσεις, ὑποβολές γιά κάθε θέμα σας.

Θά δέχεται ἐπί τῆς όδοῦ Χα'ί'λε Σελασιέ 41 2ος όροφος, 1ο γραφείο. Θά δέχεται ἀπό 10 π.μ. ἑως 2 μ.μ. Καί ἀπό 3 μ.μ. ἑως 8 μ.μ. Θά δέχομαι ἐπί τῆς όδοῦ Κολονιάλε 16 τηλ. 23.109.

ΖΕΣΤΟ ΟΜΟΡΦΟ ΣΠΙΤΙ

ΤΖΑΚΙΑ

ΘΕΡΜΟΔΥΝΑΜΙΚΑ εὐρωπα'ί'κῆς τεχνολογίας πού σάς ἐγγυοῦνται:

ΤΖΑΚΙΑ	★ Ἀπεριόριστη διάρκεια ζωής.
SUPERKAMIN	★ Τέλεια λειτουργία.
ΤΖΑΚΙΑ ΚΑΛΟΡΙΦΕΡ	★ Θερμοδυναμική ἀπόδοση
ENERGOTHERM	★ Ἀψογη ἐμφάνιση
ΚΕΝΤΡΙΚΗΣ ΘΕΡΜΑΝΣΗΣ	★ Γραπτή ἐγγύηση καλής λειτουργίας καί ποιότητος

ΠΙΝΑΚΕΣ ΖΩΓΡΑΦΙΚΗΣ : ἐξωτερικοῦ σέ ἀπίθανα χαμηλές τιμές.

ΚΟΡΝΙΖΕΣ : τῶν καλυτέρων ἑλληνικῶν καί ξένων ἐργοστασίων.

ΕΡΓΑ ΤΕΧΝΗΣ : ἀπό χαλκό καί ξύλο.

ΕΙΔΗ ΔΩΡΩΝ : γιά όλα τά γούστα.

Γιά ἕνα ζεστό καί ὄμορφο σπίτι.

Ε. Β. ΟΡΦΑΝΙΔΗ

ΘΕΜ. ΣΟΦΟΥΛΗ 83—ΡΟΔΟΣ

ΤΗΛ. 29-328

ΕΚΔΡΟΜΕΣ ΚΥΔΩΝ

1) ΡΩΣΙΑ

ΜΟΣΧΑ—ΚΙΕΒΟ—ΛΕΝΝΙΝΓΚΡΑΝΤ

23)8—1)9)82

ΜΟΝΟ 45.000 ΟΛΑ ΠΛΗΡΩΜΕΝΑ

ΠΕΡΙΛΑΜΒΑΝΕΙ: Ἀεροπορικά εἰσιτήρια—Ξενοδοχεία Α' μέ πρω'ί'νό καί δύο γεύματα—ξεναγήσεις, περιηγήσεις, μουσεία, Ἀνάκτορα, δύο καλλιτεχνικές παραστάσεις, ἐκδοση ΒΙΖΑΣ, συνοδός γραφείου μας. Κατάθεση διαβατηρίου καί προκαταβολή μέχρι 9)8)82. Προλάβετε μιά πολύ όμορφη ἐκδρομή.

2) ΑΙΓΥΠΤΟΣ

Κρουαζιέρα στήν Αἰγυπτο μέ τό πολυτελές «SANT ANDREA» καί παραμονή 7 νύκτες σέ λούξ ξενοδοχείο στό ΚΑ'Ι'ΡΟ,

ἀπό 2)9—13)9)82

ΡΟΔΟΣ—ΚΥΠΡΟΣ—ΑΛΕΞΑΝΔΡΕΙΑ—ΚΥΠΡΟΣ—ΡΟΔΟΣ

ΜΟΝΟ 38.000

ΠΕΡΙΛΑΜΒΑΝΕΙ: 5 ἡμέρες κρουαζιέρα καί 7 νύκτες παραμονή στό ΚΑ'Ι'ΡΟ—Ξεναγήσεις στή Λεμεσσό, Ἀλεξάνδρεια, ΚΑ'Ι'ΡΟ, Πυραμίδες, μουσεία. Τά γεύματα στό πλοίο. Πρω'ί'νό καί ἕνα γεύμα στό ΚΑ'Ι'ΡΟ.

3) ΚΥΠΡΟΣ

Ἐκδρομές στήν Κύπρο κάθε Σάββατο μόνο μέ 20.000 σέ 3 ἀστέρων ξενοδοχείο, όλα πληρωμένα—ἐκδρομές, ξεναγήσεις, φαγητό.

Ἐμεῖς σάς προσφέρουμε ἐγγύηση καί τίς καλύτερες ἐκδρομές. Μπορούμε νά προγραμματίσου μέ τίς διακοπές σας γιά όλο τόν κόσμο. Πρίν ταξιδεύσετε ἐλάτε κοντά μας.

ΕΙΣΙΤΗΡΙΑ ΑΕΡΟΠΟΡΙΚΑ—ΑΤΜΟΠΛΟ'Ι'ΚΑ

ΠΡΑΚΤΟΡΕΙΟ «ΚΥΔΩΝ»
Ἐθελοντῶν Δωδεκανησίων
ΤΗΛ. 23.000—27.900

ΚΙΝΗΜΑΤΟΓΡΑΦΙΚΗ ΝΕΣΧΗ ΡΟΔΟΥ

ΠΑΡΑΣΚΕΥΗ 6)8)82
Ἐναρξη 10.30 μ.μ.

Κινηματοθέατρο «ΡΟΔΟΝ»

«ΤΑ 39 ΣΚΑΛΟΠΑΤΙΑ»

Κλασσικό θρίλερ σέ σκηνοθεσία ΑΛΦΡΕΝΤ ΧΙΤΣΚΟΚ

Ἀγγλική παραγωγή, διρκεια 81 λεπτών.

ΤΟ ΠΡΑΤΗΡΙΟ ΒΕΖΙΝΗΣ

Σήμερα διαγυκτερεύει τό πρατήριο βενζίνης τοῦ Μιχάλη Σαρικά στήν όδό Ἀννης Μαρίας.

ΘΕΑΤΡΟ Π. ΠΟΛΗΣ

ΚΑΛΛΙΤΕΧΝΙΚΕΣ ΕΚΔΗΛΩΣΕΙΣ Ε.Ο.Τ

ΚΕΝΤΡΟ ΠΑΡΑΔΟΣΙΑΚΟΥ ΧΟΡΟΥ

ΧΟΡΟΙ ΚΑΙ ΤΡΑΓΟΥΔΙΑ ΑΠ' ΟΛΗ ΤΗΝ ΕΛΛΑΔΑ

ΑΠΟ 1η ΜΑ'Ι'ΟΥ — 31η ΟΚΤΩΒΡΙΟΥ

ΠΑΡΑΣΤΑΣΕΙΣ ΚΑΘΕ ΜΕΡΑ

ἐκτός ΣΑΒΒΑΤΟΥ ώρα 9.15'

ΤΗΛ. 20157—29085

Τηλεόραση

ΣΗΜΕΡΑ

Ε.Ρ.Τ.	ΥΕΝΕΔ
5.50 Κόκκινη κλωστή Παιδικό παιχνίδι.	5.30 Πολιτική άμυνα
6.05 Ὁ βασιλιάς Ἀρθούρος	5.45 Κινούμενα σχεδια
6.30 ΕΙΔΗΣΕΙΣ	6.00 ΕΙΔΗΣΕΙΣ
6.40 Ὁ Ἕλληνας καί τό αὐτοκίνητο	6.15 Τό εἰκοσιτετράωρο
7.00 ΟΙ ΝΤΙΟΥΚΣ «Ὁ λῃστής μέ τό ἕνα χέρι»	6.30 Ἡ ζωή αὐριο
8.10 ΟΙ ΔΙΚΗΓΟΡΟΙ Νέα σειρά	6.45 Βραβευμένα εργα
8.30 ΕΙΔΗΣΕΙΣ	7.15 Τό τσίρκο
9.50 ΝΤΑΛΛΑΣ	7.45 Ἡ Κύπρος
10.40 Ἐδώ καί σήμερα	8.00 Γυναικεία πορτραίτα
11.10 Οἱ ρίζες τοῦ Ρόκ ἐν Ρόλ	8.30 Γιά τήν εἰρήνη καί τήν αὐτοδιάθεση τῶν λαών
12.00 ΕΙΔΗΣΕΙΣ	9.30 ΕΙΔΗΣΕΙΣ
00.05 Κινηματογραφική Λέσχη	10.15 Ρομπέρτ Ὀπανχάιμερ
	11.45 Μουσικό διάλειμμα
	12.00 ΕΙΔΗΣΕΙΣ

Ἀνακοίνωσις

ΝΑΥΤΙΛΙΑΚΗ ΕΤΑΙΡΕΙΑ ΛΕΣΒΟΥ

F)B «ΟΜΗΡΟΣ»

Γνωρίζομεν εἰς τό ἐπιβατηγόν κοινόν ότι τό πολυτελές

F)B «ΟΜΗΡΟΣ»

ἀναχωρεί ἑκάστη ΤΡΙΤΗ—ΠΕΜΠΤΗ—ΣΑΒΒΑΤΟ ώρα 12.00

διά ΚΩ)ΚΑΛΥΜΝΟ)ΛΕΡΟ)ΠΑΤΜΟ)ΠΕΙΡΑΙΑ

Δεχόμεθα ἐπιβάτες καί όχήματα.

Εἰσιτήρια—Πληροφορίαι:

«ΕΡΥΘΡΑ ΘΑΛΑΣΣΑ»

Ἀμερικής 11—13 Τηλ. 27-721—22-460—22-683

ΥΨΗΚΕΡΑΜ

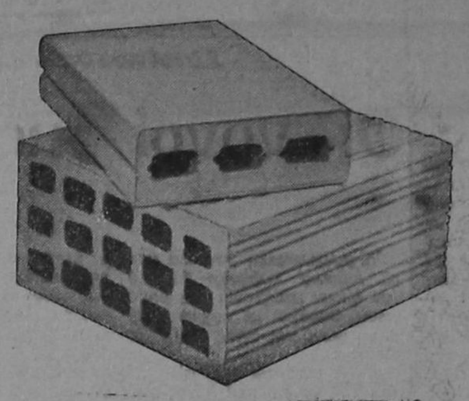

ΠΡΟΣΦΟΡΑ ΤΟΥΒΛΩΝ

ΥΨΗΛΗΣ ΠΟΙΟΤΗΤΟΣ

Διαστάσεις Παράδ. ἐπ' αὐτοκ. στό ἐργοστάσιο	Παράδ. στήν οἰκοδομη
9Χ20Χ20 ΔΡΧ. 6.10	ΔΡΧ. 7

ΑΜΕΣΗ ΕΞΥΠΗΡΕΤΗΣΗ ΤΗΛ. 24-460

ΥΨΗΚΕΡΑΜ

ΘΕΡΙΝΟΣ ΚΙΝΗΜΑΤΟΓΡΑΦΟΣ

«ΡΟΔΟΝ»

Προγράμματα:

8.30—10.30, 10.30—12.30

ΣΗΜΕΡΑ

Ἀστυνομικός ὑπερκολοσσός ἄνευ προηγουμένου μέ «ἀστέρια» παγκόσμιας ἀκτινοβολίας, τοῦ ΠΗΤΕΡ ΟΥΣΤΙΝΩΦ, ΝΙΚΟΛΑΣ ΚΛΑΙΗ, ΤΖΑΙΗΜΣ ΜΕ'Ι'ΣΟΝ, ΤΖΕΗΝ ΜΠΙΡΚΙΝ, ΝΤΑ'Ι'ΑΝΑ ΡΙΓΚ, ΜΑΓΚΥ ΣΜΙΘ στή ταινία τῆς ΑΓΚΑΘΑ ΚΡΙΣΤΙ

ΔΥΟ ΕΓΚΛΗΜΑΤΑ ΚΑΤΩ ΑΠ' ΤΟΝ ΗΛΙΟ

Ἔγχρωμον—Κατάλληλον

ΚΙΝΗΜΑΤΟΘΕΑΤΡΟΝ

«ΜΕΤΡΟΠΟΛ»

ΠΡΟΓΡΑΜΜΑΤΑ

6—8, 8—10 καί 10—12

Κυριακάς καί ἑορτάς ἀπό 4 μ.μ.

Ἐλάτε νά γελάσετε μέ μιά ἀπό τίς καλύτερες Ἑλληνικές κωμωδίες. Ποιοί θά κερδίσουν τίς ἐκλογές; Τό ἰσχυρόν, ἡ τό ἀσθενή φύλον; Μιά κωμωδία τῆς ἐποχής πού θά σας χαρίσει δυό ὡρες ἀκράτητα γέλια

ΥΠΟΨΗΦΙΟΙ ΒΟΥΛΕΥΤΕΣ καί ΒΟΥΛΕΥΤΙΝΕΣ

Πρωταγωνιστούν
ΒΑΣΟΣ ΑΝΔΡΙΑΝΟΣ
ΑΝΝΑ ΦΟΝΣΟΥ
ΝΙΚΟΣ ΠΑΠΑΝΑΣΤΑΣΙΟΥ

Ἔγχρωμον—Κατάλληλον

ΘΕΡΙΝΟΣ ΚΙΝΗΜΑΤΟΓΡΑΦΟΣ

«ΜΕΤΡΟΠΟΛ»

ΠΡΟΓΡΑΜΜΑΤΑ

8.30—10.30, 10.30—12.30

Ἔρχεται ὁ δυναμικός ἀσσος τῆς σφαλιάρας ΜΟΝΤΓΚΟΜΕΡΥ ΓΟΥΝΤ καί ὁ παίδαρος τῆς γροθιάς—σεισμός ΡΙΚΥ ΜΠΡΟΥΣ στήν κολοσσιαία περιπέτεια πού χαλάει κόσμο.

ΔΥΟ ΤΡΙΝΙΤΑ ΒΑΡΑΝΕ ΔΥΝΑΤΑ

Πρωταγωνιστούν
ΜΟΝΤΓΚΟΜΕΡΥ ΓΟΥΝΤ
ΡΙΚΥ ΠΡΟΥΣ

Ἔγχρωμον—Κατάλληλον

Θερινός Κινηματογράφος

«ΤΙΤΑΝΙΑ»

Προγράμματα

8 1)2—10 1)2, 10 1)2—12 1)2

ΣΗΜΕΡΑ

Τό κορυφαίο δραματικό αἰσθηματικό ἀριστούργημα γεμάτο αἰσθηση, πάθος, καί ἔρωτα

ΤΑ ΚΑΛΥΤΕΡΑ ΜΑΣ ΧΡΟΝΙΑ

Ἔγχρωμον—Κατάλληλον

Πρωταγωνιστούν

ΡΟΜΠΕΡΤ ΡΕΝΤΦΟΡΝΤ

ΜΠΑΡΜΠΑΡΑ ΣΤΡΕΗΖΑΝΤ

«ΡΕΞ»

Προγράμματα:

ΠΡΟΓΡΑΜΜΑΤΑ:

8.30—10.30 καί 10.30—12.30

Ἐλάτε νά θαυμάσετε σήμερον στόν κινηματογράφο μας τήν ὡραιότερη πρωταγωνίστρια τοῦ Τουρκικοῦ κινηματογράφου ΤΟΥΡΚΙΑΝ ΣΟΡΑ'Υ' καί τόν γοητευτικό ΤΖΟΥΝΕ'Ι'Τ ΑΡΚΙΝ στήν πιό δραματική ταινία τῆς ἐποχής μας. Μιά ταινια γεμάτη ἀγάπη, δράμα, τραγούδι καί ἔρωτα.

ΘΥΣΙΑΖΩ

ΓΙΑ ΣΕΝΑ ΤΗ ΖΩΗ ΜΟΥ

Πρωταγωνιστούν

ΤΟΥΡΚΙΑΝ ΣΟΡΑ'Υ'

ΤΖΟΥΝΕ'Ι'Τ ΑΡΚΙΝ

Ἔγχρωμον—Κατάλληλον

«ΕΣΠΕΡΟΣ»

ΠΡΟΓΡΑΜΜΑΤΑ:

8.30—10.30 καί 10.30—12.30

Σήμερον τό ἀποκοούφωμα τῆς σκληρῆς περιπέτειας. Μιά ταινία πού θά σάς καταπλήξει μέ τήν σκληρή δράση της καί τά τερατώδη τεχνάσματα στήν μελλοντική Νέα Ὑόρκη τοῦ 1999. Ὁ μάγος τῆς ἐφιαλτικῆς δράσης ΤΖΩΝ ΚΑΡΠΕΝΤΕΡ σάς ὑπογράφει μία περιπέτεια χωρίς προηγούμενο.

ΑΠΟΔΡΑΣΗ ΑΠΟ ΤΗ ΝΕΑ ΥΟΡΚΗ

Πρωταγωνιστούν
ΤΖΩΝ ΚΑΡΠΕΝΤΕΡ
ΚΕΡΤ ΡΑΣΣΕΛ
ΛΗ ΒΑΝ ΚΛΗΦ, ΕΡΝΕΣΤ ΜΠΟΡΓΚΝΑ'Ι'Ν καί ἄλλοι.

Ἔγχρωμον—Κατάλληλον

Ὅσες κυρίες καί δεσποινίδες ἐνδιαφέρονται γιά ἀδυνάτισμα, θεραπεία κυττα ρίτιδας καί χαλάρωση μυών, μπορούν ν' ἀπευθυνθούν στό ἰνστιτούτο μας. Ἐδώ όλες οἱ αἰσθητικές περιποιήσεις: Βαθύς βιολογικός καθαρισμός, ἡ OLIGODERMIE PH6 γιά τήν καταπολέμηση ρυτίδων καί χαλάρωσης προσώπου, ἡ θεραπεία ἀκμής, ἡ ριζική ἀποτρίχωση, ἡ ἀποτρίχωση μέ κερί, ἡ ἐφαρμογή φυτευτών βλεφαρίδων καί διάφορες ἄλλες θεραπείες γίνονται μέ τίς τελευταίες ἐπιστημονικές ἀνακαλύψεις μέ σοβαρότητα καί συνέπεια.



διαφημιστική ροδου 21285

κέντρο αἰσθητικής * * * *
* * ΕΥΑΓΓΕΛΙΑΣ ΓΟΜΠΟΥ
ΗΡ. ΠΟΛΥΤΕΧΝΕΙΟΥ, 9. 1ος όροφος.
☎ 20568 - ἀπό τής 9π.μ - 8μ.μ



Βιολέτα & Λουση ☎ 29239

ΝΥΚΤΕΡΙΝΟ ΚΕΝΤΡΟ **BLUE BIRD** του ξενοδοχειου blue sky

ΑΝΟΙΞΕ ΠΑΛΙ ΤΟ ΑΓΑΠΗΜΕΝΟ ΣΑΣ ΚΕΝΤΡ Ο «B L U E B I R D» Σ, ΕΝΑ ΑΝΑΝΕΩΜΕΝΟ ΚΑΙ ΜΑ ΓΕΥΤΙΚΟ ΠΕΡΙΒΑΛΛΟΝ· ΤΟ ΠΛΑΙΣΙΩΝΟΥΝ ΟΙ ΠΙΟ ΔΗΜΟΦΙΛΕΙΣ ΚΑΙ ΑΓΑΠΗΤΟΙ ΣΑΣ ΜΟΥΣΙΚΟΙ ΜΕ ΤΗΝ ΟΡΧΗΣΤΡΑ ΤΩΝ «D R O P S»·

Ίδιαιτέρως ό ΓΙΩΡΓΟΣ ΚΑΡΑΓΙΑΝΝΗΣ

ΘΑ ΣΑΣ ΚΡΑΤΗΣΕΙ ΣΥΝΤΡΟΦΙΑ ΜΕ ΞΕΝΑ ΚΑΙ ΕΛΛΗΝΙΚΑ ΤΡΑΓΟΥΔΙΑ
ΣΤΟ ΜΠΟΥΖΟΥΚΙ Η ΕΚΠΛΗΞΙΣ ΜΑΣ Ο Σ Τ Ε Ρ Γ Ο Σ
ΕΙΜΑΣΤΕ ΣΙΓΟΥΡΟΙ ΟΤΙ ΘΑ ΣΑΣ ΚΑΤΑΠΛΗΞΟΥΝ ΜΕ ΤΟ ΝΕΟ ΡΕΠΕΡΤΟΡΙΟ ΤΩΝ ΤΕΛΕΥΤΑΙΩΝ ΕΛΛΗΝΙΚΩΝ ΚΑΙ ΞΕΝΩΝ ΕΠΙΤΥΧΙΩΝ
ΣΑΣ ΠΕΡΙΜΕΝΟΥΜΕ ΚΡΑΤΗΣΕΙΣ ΣΤΑ ΤΗΛΕΦΩΝΑ 26-736—24-091

κρατησεις ☎ 26736 - 24091

RODOS PALACE

HOTEL APARTMENTS BUNGALOWS

■ ΔΙΑΣΚΕΔΑΣΤΕ ΚΑΘΕ ΒΡΑΔΥ
■ ΣΤΟ ΜΟΝΑΔΙΚΟ

TROPICANA DISCO CLUB



■ ΠΑΝΔΑΙΣΙΑ ΧΡΩΜΑΤΩΝ ΗΧΟΥ ΣΤΗ
■ ΜΑΓΕΥΤΙΚΗ ΑΙΘΟΥΣΑ ΤΗΣ
■ ΕΚΠΛΗΚΤΙΚΗΣ ΔΙΣΚΟΘΗΚΗΣ ΜΑΣ

■ ΧΑΡΙΣΤΕ ΤΗΝ ΠΟΛΥΤΕΛΕΙΑ ΜΙΑΣ
■ ΒΡΑΔΙΑΣ ΣΤΟΝ ΕΑΥΤΟ ΣΑΣ
■ ΣΤΟ ΦΑΝΤΑΣΤΙΚΟ ΠΕΡΙΒΑΛΛΟΝ
■ ΤΟΥ GRILL ROTISSERIE
■ ΤΟΥ ΞΕΝΟΔΟΧΕΙΟΥ ΜΑΣ
■ Ο ΣΕΦ ΓΙΑ ΣΑΣ ΕΧΕΙ ΚΑΘΕ ΒΡΑΔΥ
■ ΚΑΙ ΜΙΑ ΕΚΠΛΗΞΗ
■ ΤΙΜΕΣ ΑΛΑ ΚΑΡΤ
■ ΚΡΑΤΗΣΕΙΣ ΤΗΛΕΦΩΝΟΝ 25-222

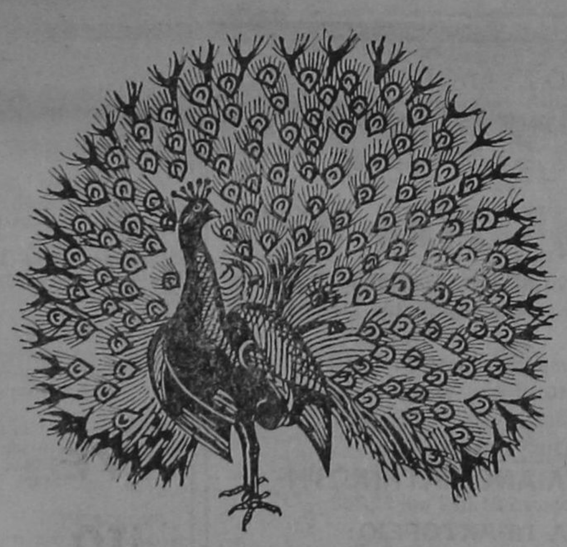

RODÍNÍ

ΟΙΚΟΓΕΝΕΙΑΚΟ ΝΥΚΤΕΡΙΝΟ ΚΕΝΤΡΟ
διασκεδασεως

ΛΕΩΦΟΡΟΣ ΡΟΔΟΥ · ΛΙΝΔΟΥ ΤΗΛ. 22244

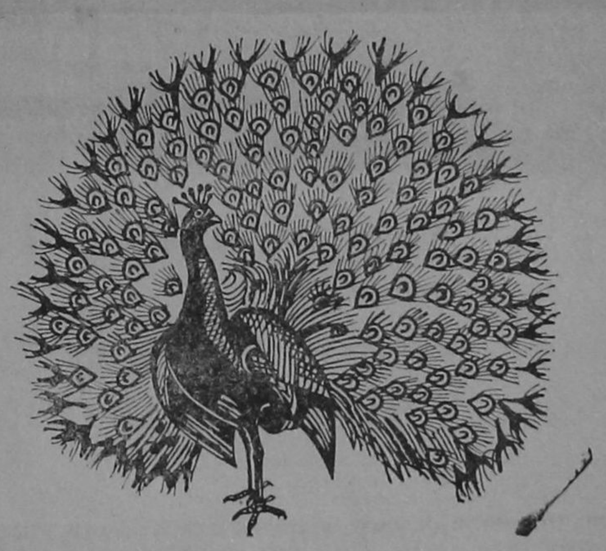

Σάββατο-Κυριακή

ZANET ΚΑΠΟΥΓΙΑ

Γιώργος Γερολυμάτος

Α' βραβεῖο φεστιβάλ Εὐρώπης 1982

ΠΟΠΗ ΤΑΜΠΑΚΗ - ΤΡΙΟ ΛΑΜΑΡ-ΠΟΥΠΣΥ-ΑΝΩΝΗΣ ΡΟΔΙΤΗΣ - ΠΑΤΣΑΗ - ΓΙΩΡΓΟΣ ΡΟΔΙΟΣ

Σώου γούμανς Μ. ΟΟΥΝΤΙ

■

Ζογκλὲρ **ΜΑΡΣΕΛΛΑ**-ἀκροβατικὰ **DUO FORTE-ΤΡΙΟ ΛΟΥΠΑΚΗΣ**

κωμικοὶ **DUOLASKO** - καὶ ἡ νέα τετραμελὴς ἀτραξιὸν

Χορογραφία—φολκλόρ **ΝΕΛΗ ΔΗΜΟΓΛΟΥ**

ΔΙΕΥΘΥΝΣΗ ΟΡΧΗΣΤΡΑΣ: ΚΩΣΤΑ ΠΑΠΑΙΩΑΝΝΟΥ ΤΗΛ. 29305—23412

στό μπουζούκι ὁ **ΝΙΚΟΣ ΜΠΡΟΥΜΑΣ**

20729 - διαφημιστική ρόδου 21285

ΠΡΟΟΔΟΣ - ΜΙΚΡΕΣ ΑΓΓΕΛΙΕΣ - ΠΡΟΟΔΟΣ - ΜΙΚΡΕΣ ΑΓΓΕΛΙΕΣ

ΠΩΛΗΣΕΙΣ

ΕΥΚΑΙΡΙΑ
ΣΤΗ Ἀρχαία Κάμειρο πωλώ 6 στρέμματα κοντά στή θάλασσα καί μέ φτηνή τιμή.
Πληροφορίες τηλ. 29022.

ΠΩΛΟΥΝΤΑΙ μ. 11,50 καί 1,50 στρέμματα πλησίον ξενοδοχείου Ντορέτα. Ρεύμα, νερό, έξασφαλισμένα. Πληρ. τηλ. 47024 ἀπό 4—12 μεσάνυκτα.

ΠΩΛΟΥΝΤΑΙ 9,4,5,25 στρέμματα στή Παστίδα—Μαριτσά.
Πληρ. τηλ. 47024 ἀπό 4—12 μεσάνυκτα.

ΠΩΛΕΙΤΑΙ BAR μέ πλήρη ἐξοπλισμό καί ἐξασφαλισμένη πελατεία, ἐπί τής ὁδοῦ Ὀρφανίδου.
Πληρ. τηλ. 20079.

ΠΩΛΟΥΝΤΑΙ δύο μισοτελειωμένα διαμερίσματα 94 τ.μ. καί 106 τ.μ., στόν α' ὄροφο τριορόφου πολυκατοικίας (6 διαμερισμάτων) τριγύρω ἐλεύθερα, στή διασταύρωση τών ὁδών Παναγιώτη Ρόδιου καί Διγενή Ἀκρίτα 9.
Πληρ. τηλ. 20995.

ΣΤΗΝ Ἰξιά σέ μιά ὀμορφη τετρακατοικία ἡμιτελή, πωλώ 2 διαμερίσματα μέ φτηνή τιμή.
Πληρ. τηλ. 29022.

ΑΠΟ τό 40 ὀμορφα οἰκόπεδα πού εἴχαμε καί πού δώσαμε μέ τίς ἄδειες οἰκοδομής στό χέρι, μας ἐμείναν δύο ἀκόμη οἰκόπεδα ὁριοθετημένα, ἐπίπεδα, καθαρά μέ φώς, νερό, τηλέφωνο, μέ ἄδεια οἰκοδομής 1.000 μ.τ. καί μέ 850.000 δρχ. Τηλ. 29022.

ΣΤΗΝ ὁδό Ἀννης Μαρίας πωλώ 112 μ.τ. διαμέρισμα μέ 28.000 δρχ. τό τ.μ. στό πρώτο ὄροφο πολυκατοικίας. Τηλ. 29022.

ΣΤΗΝ Ἰξιά καί μεταξύ τής ὁδοῦ Σωτήρος καί τής λεωφόρου Τριαντών πωλώ ἔκταση 12.000 μ.τ. ἐνιαία ἡ τεμαχισμένη μέ 950 δρχ. τό τ.μ. Τηλ. 29022.

ΠΩΛΕΙΤΑΙ πλήρες ἐξοπλισμός ἐργαστηρίου Ζαχαροπλαστικής, σέ τιμή εὐκαιρίας καί ἐξασφαλισμένη πελατεία.—Πληροφορίες τηλ. 29787.

ΠΩΛΕΙΤΑΙ σουβλατζήδικο στή περιοχή Νισχώρι σέ τιμή εὐκαιρίας
Πληροφορίες τηλ. 25003.

ΠΩΛΕΙΤΑΙ τό ἕνα τρίτο (1)3) τοῦ Ξενοδοχείου «ΧΡΥΣΗ ΑΚΤΗ», παραλία Τριαντών, εἰς ἐξαιρετικά συμφέρουσα τιμή, λόγω διαφωνιών ἑταίρων.

Πληροφορίες Διαχειριστή Δημ. Ρούσσο ἡ Μιχαήλ Ρούσσο.

Τηλ. 92.163—92.411—12.

ΕΥΚΑΙΡΙΑ
ΔΙΑΜΕΡΙΣΜΑ κτισμένο καί μέ βαλμένες τίς κάσες γωνιακό, σέ μικρή πολυκατοικία 4 διαμερισμάτων καί στόν πρώτο ὄροφο, πωλώ σέ ἐκτακτη τιμή. Τηλ. 29022.

Ἐπί τής λεωφόρου Ρόδου Λίνδου λίγο μετά τό Ἀσγούρου πωλώ ἔκταση 5.710 μ2 καθαρή, ἐπίπεδη, μέ φώς καί νερό, κατάλληλο γιά οἰκία ἡ ἐπαγγελματική χρήση. Τηλ. 29022.

ΕΚΑΤΟ μόνο μέτρα ἀπό τή λεωφόρο Ρόδου— Λίνδου στό Τσαΐρι πωλώ 4 ἀγροτεμάχια τών τεσσάρων στρεμμάτων σέ ἐκτακτη τιμή. Στήν ἰδία περιοχή πωλώ καί 14.000 μ2 κατάλληλη γιά σπίτια ἐξωχικά ἡ ἐπιχείρηση.
Τηλ. 29022.

ΠΩΛΕΙΤΑΙ τουριστικό κατάστημα μέ πλήρη ἐξοπλισμό σέ τουριστική περιοχή.
Πληρ. τηλ. 34177

ΠΩΛΕΙΤΑΙ τουριστικό κατάστημα μέ πλήρη ἐξοπλισμό ἐπί τής ὁδοῦ Ὀθωνος —Ἀμαλίας 56.
Πληροφορίες ἐντός.

ΠΡΟΛΑΒΕΤΕ: Πωλεῖται ὑπό κατασκευή τριάρι διαμέρισμα τών 83 τ.μ. μέ ἀσανσέρ, σέ καλή τοποθεσία μέ θέα ἀπεριόριστη καί ἔχουν πρόσοψη ἐπί τοῦ δρόμου τά ὑπνοδωμάτια καί τό σαλόνι. Ἦταν 6 διαμερίσματα, ἔχουν πωληθεί τά 4 καί ἔχουν μείνει μόνο 2. Ἐλάτε λοιπόν νά προλάβετε. Δάνεια δεκτά.—Πληροφορίες τηλ. 24304.

ΠΩΛΟΥΝΤΑΙ οἰκόπεδα τών 404 τ.μ. ἀρτια καί οἰκοδομήσιμα μέ 50 ο/ο κάλυψη ἐπί τής ὁδοῦ Δημητρίου—Ἀναστασιάδη. Τιμές λογικές.—Πληροφορίες τηλ. 25564.

ΠΩΛΟΥΝΤΑΙ γκαρσονιέρες καί διαμερίσματα, στή Λεωφόρο Τριαντών—Κρεμαστής. Πληροφορίες, τηλ. 92697.

ΠΩΛΟΥΝΤΑΙ:
α) Ἑτοιμοπαράδοτο 3άρι διαμέρισμα 89 τ.μ. στήν Ἰαλυσό καί ἐπί τής κεντρικής Λεωφόρου Ρόδου—Ἀεροδρομίου.
β) Ὑπό κατασκευή διαμερίσματα 2,3 καί 4 δωματίων στή Ρόδο, πάροδος Ρόδου —Λίνδου, ἀρίστης κατασκευής καί σέ λογικές τιμές. Δεκτά δάνεια οἱουδήποτε Ταμείου.
γ) Οἰκόπεδο ἐκτάσεως 294, τ.μ. ἀρτιο καί οἰκοδομήσιμο οἰκοπεδικού συνεταιρισμοῦ Χαλκιτών, σέ λογική τιμή.
Πληροφορίες: ΤΕΧΝΙΚΗ ΣΥΝΕΡΓΑΣΙΑ Ο.Ε. ΤΗΛ. 29143—29790.

ΠΩΛΕΙΤΑΙ διαμέρισμα τριάρι γιαπί σέ τιμή εὐκαιρίας.
Πληρ. τηλ. 28236 ὡρες γραφείου.

ΠΩΛΕΙΤΑΙ οἰκόπεδο στή Ρόδο (περιοχή Καναμάτ) καί ἀγροτεμάχιο παραθαλάσσιο στό Γενναδι. Τηλ. 0244, 43253.

ΠΩΛΕΙΤΑΙ ἀποθήκη σέ τιμή εὐκαιρίας. Πληρ. τηλ. 28236 ὡρες γραφείου.

ΠΩΛΕΙΤΑΙ κτήμα στή θέση Στάμπα περιοχή Ἀντιμάχειας 26.000 μ.2.
Πληρ. τηλ. 20941.

ΠΩΛΟΥΝΤΑΙ οἰκόπεδα οἰκοδομήσιμα καί ἀρτια:
ΣΤΟ ΜΙΡΑ ΜΑΡΕ 750—608—660 τ.μ.
ΣΤΟ ΡΟΔΙΝΙ ἀπό 480—1600 τ.μ. μέ ἄδεια
ΣΤΟΥΣ Δασκάλους ἀπό 408—600 τ.μ.
ΣΤΟΝ ΖΕΦΥΡΟ ἀπό 650—1.300 τ.μ.
ΣΤΗΝ ΑΝΝΗΣ ΜΑΡΙΑΣ 250—600 τ.μ.
ΣΤΟ παλιό ΜΠΕΛ ΠΑΣΣΟ ἀπό 500 τ.μ.
Πληροφορίες κ. ΧΑΡΚΙΑΝΑΚΗΝ Τηλ. 25391.

ΠΩΛΟΥΝΤΑΙ οἰκόπεδα μέ ἄδεια οἰκοδομής στά χωριό Κοσκινού καί Παστίδα. Ἐπίσης πωλοῦνται ἀγροκτήματα στούς Τρείς, στά Τριάντα, στήν Κρεμαστή στά Κολύμπια καί στήν Κοσκινού.
Πληροφορίες κ. ΧΑΡΚΙΑΝΑΚΗΝ Τηλ. 25391

ΠΩΛΟΥΝΤΑΙ διαμερίσματα ἑτοιμα λούξ κατασκευής σέ διάφορες θέσεις τής πόλεως, σέ πολύ καλή τιμή.
Πληροφορίες τηλέφ. 25391 κ. ΧΑΡΚΙΑΝΑΚΗΝ

ΠΩΛΟΥΝΤΑΙ στό ΡΟΔΙΝΙ καί στήν ὡραιότερη θέση διαμερίσματα ἑτοιμα καί σέ μπετόν σέ πολύ καλή τιμή καί μέ λογικές εὐκολίες.
Πληροφορίες τηλέφωνο 25391 κ. ΧΑΡΚΙΑΝΑΚΗΝ

ΠΩΛΟΥΝΤΑΙ καταστήματα σέ κεντρικούς δρόμους τής Παλιάς Πόλης σέ πολύ λογική τιμή. Δεκταί μόνον σοβαρές προτάσεις.
Πληροφορίες κ. ΧΑΡΚΙΑΝΑΚΗΝ Τηλ. 25391.

ΠΩΛΕΙΤΑΙ ἔκτασις 4.014 μέτρων ὀπισθεν ἐργοστασίου Ἀφών Χούλη, εἰς στ' Ἀσγούρου 50 μέτρα ἀπό τόν δρόμο.
Πληροφορίες ὡρες καταστήματος 8—1.30. Τηλ. 23579.

ΠΩΛΟΥΝΤΑΙ διαμερίσματα τών 102 μ.τ. καρά — γιαπί, σέ πολυκατοικία τών τεσσάρων διαμερισμάτων, στήν περιοχή Ἀνάληψη. Θέα πανοραματική, καί εὐκολίες πληρωμής. Πληροφορίες μόνο στόν ἰδιοκτήτη, τηλ. 23007.

ΔΙΑΦΟΡΑ

ΜΑΘΗΜΑΤΙΚΟΣ παραδίδει μαθηματικά φυσική, χημεία κατ' οἰκον. Πληρ. τηλ. 20632.

ΠΤΥΧΙΟΥΧΟΣ μαθηματικός μέ τριετή πεῖρα σέ φροντιστήριο παραδίδει μαθήματα κατ' οἰκον σέ μεταξεταστέους Γυμνασίου—Λυκείου.
Πληρ. τηλ. 28919

ΠΩΛΩ ἐπιχείρηση ὀμπρελών πού ἀποτελεῖται ἀπό 25 ὀμπρέλες καί 50 κρεβάτια καί τήν ἄδεια στήν πιό τουριστική περιοχή τής Ρόδου σέ καλή τιμή. Τηλ. 29022.

ΑΠΟ ΑΛΛΟΔΑΠΟ ΠΩΛΕΙΤΑΙ σέ καταπληκτική τιμή σκάφος τής CHRIS CRAFT μήκους 8 μέτρων μέ ψυγείο, κουζίνα, WC, ντούς, κρεββάτια γιά 5 ἄτομα, ραδιοτηλέφωνο 88 καναλιών, βυθόμετρο ἠλεκτρονικό, 2 μηχανές VOLVO PENTA 130 ἱππων ἑκάστη, ταχύτης 24 μίλια, φουσκωτή βάρκα καί ἄλλα ἀξεσουάρ. Τό σκάφος εἶναι στή θάλασσα, τιμή πωλήσεως 14.000 δολλάρια Η.Π.Α. Μικρές εὐκολίες. Πληρ. τηλ. 21198 κ. ΓΙΑΝΝΗ, ἀπό 4 μ.μ. ἕως 10 μ.μ.

ΠΩΛΕΙΤΑΙ ἐπαγγελματικό ψυγείο. Ἐπίσης ἐνοικιάζεται ἰσόγειο δυάρι διαμέρισμα μέ αὐλή.
Πληρ. τηλ. 91823 ἀπό 8—12 π.μ.

ΠΩΛΟΥΝΤΑΙ:
FLASH NATIONAL
Φακός VIVITAR 200 M, 90—230 MM,
Φακός VIVITAR εὐρυγ. 24 MM, μέ φίλτρο, SKYLIGHT, καί θήκες
Ὅλα σέ ἀρίστη κατάσταση.
Πληρ. ὡρες 9—1, τηλ. 23298

ΠΩΛΟΥΝΤΑΙ: 1) μεγάλο πλυντήριο πιάτων, ἕνα ντουλάπι ἀπό μαόνι σαλονιού μέ μπάρ καί φωτισμό, μιά ἀνοικτόχρωμη ἐξάφυλλη ντουλάπα κρεβατοκάμαρης, ἕνα ἀσπρο μπουφέ, ἕνα ντιβανο κρέβατο, καί ἕνα τραπέζι ὀνυξ, ὁλα προελεύσεως Γερμανίας.
Πληρ. τηλ. 29542 κ. Διακολαμπριανός.

ΠΩΛΕΙΤΑΙ ἐξοπλισμός σούπερ μάρκετ, ψυγείο, ζυγαριά, ζαμπομηχανή, ράφια, γόνδολες, ἐμπορεύματα καί διάφορα ἀντικείμενα. Πληρ. τηλ. 27964.

ΥΔΡΑΥΛΙΚΟΣ
Γιά κάθε σας ὑδραυλική βλάβη καί ἐγκαταστάσεις ἡλιακών θερμοσιφώνων, τηλεφωνήστε στό 22329 ἡ 26412.

ΠΑΡΑΔΙΔΟΝΤΑΙ μαθήματα Φυσικής, Χημείας, Μαθηματικών ἀπό 1ης Ἰουλίου, ἀπό τελειόφοιτο Φυσικό.—Πληροφορίες τηλ. 28770 καί 21661.

ΠΩΛΗΣΕΙΣ ΑΥΤΟΚΙΝΗΤΩΝ

ΠΩΛΟΥΝΤΑΙ 2 Φόλξ—Βάγκεν φορτηγάκια ἀνοικτά ἐκτελωνισμένα. 1) Τό ἕνα μέ πινακίδες Ἀγροτικού, 2) τό ἄλλο χωρίς πινακίδες ἐκτελωνισμένο εὑρισκόμενα εἰς Ἐμπωνα. Πληροφορίες Κλεόβουλος Μαρτάκης Ἐμπωνα, τηλ. 0246—41201, ὡρες 8 π.μ.—11 μ.μ.

ΠΩΛΕΙΤΑΙ φορτηγό δημοσίας χρήσεως τριαξονικόν σέ ἀρίστη κατάσταση. Πληροφορίες κ. ΧΑΡΚΙΑΝΑΚΗΝ. Τηλ. 25391.

ΠΩΛΕΙΤΑΙ αὐτοκίνητο Μερσεντές 200D Ντίζελ—πετρελαίου, κατάλληλο διά ταξί μεταχειρισμένο. Αὐτόματο, ὑδραυλικό τιμόνι, φουμέ τζάμια—καινούργιο ψυγείο, εὑρισκόμενον εἰς Τελωνείον Ρόδου. Πληροφορίες Κλεόβουλος Μαρτάκης Ἐμπωνα, τηλ. 0246—41201, ὡρες 8 π.μ.—11 μ.μ.

ΠΩΛΕΙΤΑΙ αὐτοκίνητο μάρκας B.M.W σέ πολύ καλή κατάσταση, τζάμια φουμέ χρώμα μεταλλικό καί στέρεο (30.000 δρχ.). Τιμή 220.000 δρχ. μέ ξένον ἀριθμό.
Πληρ. τηλ. 26971

ΠΩΛΕΙΤΑΙ VW MINI BUS μέ ξένο ἀριθμό. Τιμή 60.000.
Πληρ. τηλ. 29855

ΠΩΛΕΙΤΑΙ CITROEN μέ ξένο ἀριθμό. Τιμή 70.000.
Πληρ. τηλέφωνο 29855.

ΠΩΛΕΙΤΑΙ FORD CAPRI σέ πολύ καλή κατάσταση καί λογική τιμή λόγω ἀναχωρήσεως.
Πληρ. τηλ. 23660—28912—20044.

ΠΩΛΕΙΤΑΙ σέ τιμή εὐκαιρίας αὐτοκίνητο 7 φορ. ἱππων, σέ ἀρίστη κατάσταση. Δεκτός κάθε ἔλεγχος. Τηλ. 20.131 ὡρες γραφείου.

ΖΗΤΕΙΤΑΙ

ΖΗΤΕΙΤΑΙ πεπειραμένος σερβιτόρος στό ΑΛΑ ΚΑΡΤ διά κεντρικόν ἑστιατόριον πολυτελείας μέ πολύ καλές ἀποδοχές. Πληροφ. τηλ. 27458, ἀπό ὡρας 11 π.μ. ἕως 3 μ.μ.

ΖΗΤΕΙΤΑΙ νυκτοφύλακας σέ ξενοδοχείο. Πληρ. τηλ. 21964.

ΖΗΤΕΙΤΑΙ συντηρητής ἠλεκτρολόγος πολύ πεπειραμένος, διά ξενοδοχείον α' κατηγορίας, μέ γνώσεις λεβητών, ἀντλιών, καυστήρων κ.τ.λ. Πληροφορίες τηλ. 23024.

ΟΔΗΓΟΣ μέ ἐπαγγελματική ἄδεια ζητεῖται γιά ἐπιχείρηση μεταφοράς ρούχων πλυντηρίου.
Πληροφορίες τηλέφ. 24.881.

ΖΗΤΕΙΤΑΙ πρός ἀγοράν οἰκία στή Παλιά Πόλη.
Πληροφορίες Ζήνωνος ἀρ. 1.

ΖΗΤΕΙΤΑΙ οἰκιακή βοηθός στή περιοχή Τριαντών. Συστάσεις ἀπαραίτητες.—Πληροφορίες τηλέφωνο 22425.

ΖΗΤΟΥΝΤΑΙ μοδίστρες καί ἀνειδίκευτες ἐργάτριες γιά τουριστική βιοτεχνία.
Πληρ. τηλ. 22569.

ΖΗΤΕΙΤΑΙ πωλήτρια γιά κατάστημα γουναρικών ὁμιλούσα ξένες γλώσσες. Μισθός καί ποσοστά.
Τηλ. 28463.

ΖΗΤΕΙΤΑΙ χειριστής γιά μηχάνημα φορτωτή.
Πληρ. τηλ. 25801.

ΠΑΡΑ μεγάλης ξενοδοχειακής μονάδος, ζητοῦνται φοιτηταί καλού χαρακτήρος δι ἐπαχιακήν ἀπασχόλησιν. Γιά πληροφορίες τηλ 85477 ἀπό 10—12 καί 14.00—20.00 καθημερινώς.

ΕΝΟΙΚΙΑΣΕΙΣ

ΕΝΟΙΚΙΑΖΕΤΑΙ ἡ ΠΩΛΕΙΤΑΙ μεγάλο κατάστημα 216 μ 2 μέ πατάρι ἐπί τής Λεωφόρου Ρόδου—Ἀεροδρομίου (πρόσωπο 16 μ, πρασιά 6 μ) στήν Ἰαλυσό, κατάλληλο γιά οἱαδήποτε χρήση, (ἔκθεση, SUPER — MARKET, ἑστιατόριο κλπ). Πληροφορίες τηλ. 29143— 29790.

ΕΝΟΙΚΙΑΖΕΤΑΙ μιά ἐπιπλωμένη γκαρσονιέρα, καθώς καί δωμάτια μονόκλινα καί ἕνα δίκλινο, παρά τής ὁδοῦ Ἁγίων Ἀναργύρων 20
Πληρ. ἐντός καθ' ὁλη τή μέρα.
Τηλ. 28710.

ΕΝΟΙΚΙΑΖΕΤΑΙ μονοκατοικία στά Τριάντα. Πληροφορίες τηλ. 24362.

ΕΝΟΙΚΙΑΖΕΤΑΙ διαμέρισμα τριών δωματίων σέ διπλοκατοικία 95 τ.μ. καί λοιπών βοηθητικών χώρων στή περιοχή Ροδοπούλα, μέ κήπο.
Πληρ. τηλ. 34408 ἡ 29856.

ΕΝΟΙΚΙΑΖΕΤΑΙ ἰσόγειο κατάστημα 80 τ.μ. κατάλληλο γιά ἀποθήκη ἡ γιά οποιαδήποτε ἄλλη χρήση στό ΚΑΝΑΜΑΤ.
Πληρ. τηλ. 21220.

ΕΝΟΙΚΙΑΖΕΤΑΙ διαμέρισμα τριών δωματίων καί λοιπών βοηθητικών χώρων στήν ὁδό Π. Ἀθηναγόρα ἀρ. 36. Ἐπίσης ἀποθήκη 60 τ.μ. στήν ἰδία διεύθυνση
Πληρ. τηλ. 25.129 10 π.μ. ἕως 2 μ.μ.

ΕΝΟΙΚΙΑΖΕΤΑΙ διαμέρισμα τριών δωματίων καί λοιπών βοηθητικών χώρων ἐπί τής Γράμμου (γωνία Ἁγίου Ἰωάννου) Πληροφορίες Ζήνωνος 1 (δημοτικά λουτρά).

ΕΝΟΙΚΙΑΖΕΤΑΙ διαμέρισμα τριών δωματίων καί λοιπών βοηθητικών χώρων σέ β' ὄροφο διωρόφου οἰκίας πανταχόθεν ἐλεύθερο. Πληρ. τηλ. 26822 ἀπό 9—2 μ.μ. καί 5—9 μ.μ.

ΕΝΟΙΚΙΑΖΕΤΑΙ κατάστημα ἡ ἀποθήκη 170 τ.μ. μέ WC ἐπί τής ὁδοῦ Καζανζάκη (πάροδος Ἀννης Μαρίας).
Πληρ. τηλ. 24368.

ΕΝΟΙΚΙΑΖΕΤΑΙ ἀνεξάρτητη οἰκία στά Κρητικά ἀρ. 91.—Πληροφορες τηλ. 24480.

ΕΝΟΙΚΙΑΖΟΝΤΑΙ ἐπιπλωμένα διαμερίσματα—Πληροφορίες τηλέφωνο 25447.

ΕΝΟΙΚΙΑΖΟΝΤΑΙ ἐπιπλωμένα δωμάτια στό Μανδράκι, ἐναντι Ἦχος καί Φώς. Πληροφορίες τηλ. 27053, ὡρες καταστημάτων.

ΕΝΟΙΚΙΑΖΕΤΑΙ ἀνεξάρτητη οἰκία ἐπιπλωμένη ἡ μή μέ αὐλή, ἐπί τής ὁδοῦ Πίνδου.
Πληρ. τηλ. 24828.

ΕΝΟΙΚΙΑΖΕΤΑΙ διαμέρισμα τριών κυρίων δωματίων, εἰς ἐξαιρετικήν τοποθεσίαν, στήν πάροδο Χειμάρρας 4.
Πληροφορίες τηλέφ. 29—317.

ΡΟΔΙΑΚΗ ΚΕΡΑΜΙΚΗ ΑΕ.
δομικα κεραμικα προϊοντα

Διαθέτουμε στήν ἀγορά τῆς Ρόδου τοῦβλα ἀπό τό πιό σύγχρονο καί τελειοποιημένο ἐργοστάσιο.

Διαστάσεις:
6X 9X19
9X12X20
10X20X20
15X18X30

21ο ΧΙΛ. ΕΘΝΙΚΗΣ ΟΔΟΥ ΡΟΔΟΥ-ΛΙΝΔΟΥ, ΑΦΑΝΤΟΥ ΡΟΔΟΣ
ΤΗΛ. ΥΠΗΡ. ΠΩΛΗΣΕΩΝ 51580, ΓΡΑΦΕΙΩΝ 91135-37

Ἀνακοίνωση

ΑΠΟΦΡΑΞΕΙΣ «Ο ΜΑΚΗΣ»
ΤΗΛ 22-076

Ἀναλαμβάνουμε ἀποφράξεις (ξεβουλώματα) καθαρισμούς παντός ἀποχετευτικού δικτύου, μέ ἠλεκτροκίνητα μηχανήματα, ἀλλαγή γραμμών φρεατίων.
Ξενοδοχεία—Νοσοκομεία—Πολυκατοικίες

ΜΗΝΙΑΙΑ ΣΥΝΤΗΡΗΣΙΣ.
Ὡραι ἐργασίας 8 π.μ.—8 μ.μ.
Τηλέφωνο 22-076—ΡΟΔΟΣ

Ψησταριά ΦΛΕΒΑΡΗ

ΚΡΕΜΑΣΤΗ ΡΟΔΟΥ—ΤΗΛ. 91-055

Σπεσιαλιτέ μας κοτόπουλο, κοντοσούβλι.
Μεγάλη ποικιλία στά μεζελίκια μας.
Θά σάς διασκεδάσει τό χαλκήτικο συγκρότημα
«Η ΣΚΟΥΑΤΡΑ ΑΝΖΟΥΡΑ»
λίρα ΧΡΗΣΤΟΣ
μαντολίνο ΣΚΟΥΡΙΑ
καί λαοῦτο ὁ ΝΙΚΟΛΑΣ
ΠΑΡΑΣΚΕΥΗ—ΣΑΒΒΑΤΟ—ΚΥΡΙΑΚΗ

Δεχόμαστε γάμους, ἀρραβώνες, βαπτίσεις.
Πάντα στίς καλύτερες τιμές
ΕΥΧΑΡΙΣΤΟΥΜΕ

Ο ΣΥΛΛΟΓΟΣ
«ΑΔΕΛΦΟΤΗΣ ΛΕΡΙΩΝ ΡΟΔΟΥ»
διοργανώνει διήμερη

ΕΚΔΡΟΜΗ ΣΤΗΝ ΛΕΡΟ

μέ τό ἰπτάμενο δελφίνι «ΜΑΡΙΛΕΝΑ» στίς 14 καί 15)8)82 γιά προσκύνημα στήν Παναγία τού Κάστρου.
Ἡμέρα ἀναχωρήσεως ἀπό Ρόδο τό Σάββατο 14)8 καί ὡρα 10.30 π.μ. Ἀναχώρηση ἀπό Λέρο Κυριακή ὡρα 14.30.

ΠΛΗΡΟΦΟΡΙΕΣ ΣΤΟΝ:
κ. ΣΤΥΛΙΑΝΟ ΠΑΤΗΝΙΩΤΗ
Τηλέφωνα 21.099 καί 22.732
ΕΙΣΙΤΗΡΙΑ ΠΡΑΚΤΟΡΕΙΟ:
ΙΩΑΝ ΚΟΥΡΟΥ

Ἐπιπλώσεις ΕΜ. ΓΙΑΣΙΡΑΝΗ

Τὸ γνωστὸ μεγάλο κατάστημα εἶναι πάντα στὴ διάθεσή σας γιὰ κάθε εὐχάριστη στιγμή

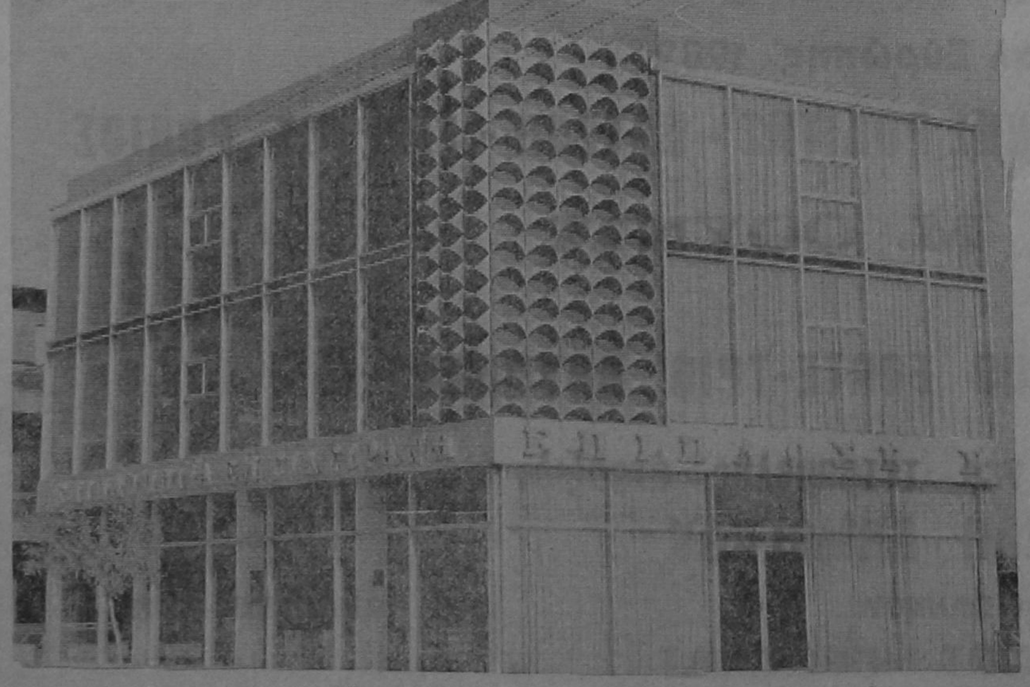

ΑΡΡΑΒΩΝΕΣ—ΓΑΜΟΥΣ—
ΕΠΙΠΛΩΣΗ ΤΟΥ ΚΑΙΝΟΥΡΓΙΟΥ
ΣΑΣ ΣΠΙΤΙΟΥ—ΑΝΑΝΕΩΣΗ ΤΗΣ
ΠΑΛΙΑΣ ΣΑΣ ΕΠΙΠΛΩΣΗΣ
ΟΠΩΣ ΠΑΝΤΑ ΔΙΑΘΕΤΟΥΜΕ
ΤΗΝ ΚΑΛΥΤΕΡΗ ΠΟΙΟΤΗΤΑ ΣΤΙΣ
ΧΑΜΗΛΟΤΕΡΕΣ ΤΙΜΕΣ

ΕΙΔΙΚΗ ΠΡΟΣΦΟΡΑ
ΣΑΛΟΝΙ ΚΟΜΠΛΕ - ΤΡΑΠΕΖΑΡΙΑ - ΚΡΕΒΑΤΟΚΑ ΜΑΡΑ & ΣΥΝΘΕΤΟ
Δρχ. 135.000

Δενδρινοῦ 62 - Τηλ. 21573

"Ολοι μας οἱ ὄροφοι ἀνανεωμένοι σάς περιμένουν νά διαλέξετε

ΕΚΠΤΩΣΕΙΣ που... σφυρίζουν

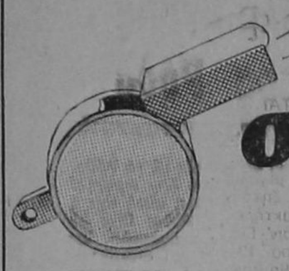

ΣΑΜΠΟΥΑΝ	Δρχ.	15(	Ποτηρόπανα	Δρχ.	50
Υγαριές Μπάνου	»	68(	Ποτηρόπανα	»	35
Θέρμος Άγγλίας KST	»	38(	Καρέ Ψυγείου	»	125
Τασσέτες ANEX C 60	»	4!	Τραπεζομάνδηλα	»	500
Τασσέτες ANEX C 90	»	6(	Προσόψια Άμερικής	»	180
Σαμποάν Σούμικο 1 κιλ.	»	65	Φούστες μοντέρ. λινές	»	1.500
Πορτοφόλια γυναικεία	»	90	Φούστες μίνι	»	350
Ξυπνητήρια Ρωσίας	»	500	Φούστες βαμβακερές	»	500
Ντούζ ΡΟΜΠΟΤ	»	800	Φούστες βαμβακερές	»	680
Παπούτσια φιλέ γυν.	»	280	Ντέ - Πιές	»	700
Παπούτσια πάνινα γυν.	»	380	Φορέματα μοντέρνα	»	700
Μπλαούζα Ίνδιάνα	»	190	Φορέματα Ίταλίας	»	1.000
Μπλούζα καί Σόρτς	»	950	Μπλούζες άνδρικές	»	230
Φόρμες γυναικείες	»	450	Μπλούζες βαμβακερές	»	350
Μπουρνούζι φόρμα	»	990	Καέτσες πετσετέ	»	70
Φορέματα διάφορα	»	500	Κάλτσες βαμβακ.	»	180
Μαγιώ γυν. ολόσωμο	»	700	Κάλτσες βαμβακ.	»	80
Σεντόνια Πολ. μονά	»	410	Σόρτς	»	420
Σεντόνια Πολων. διπλά	»	450	Πουτόφλες	»	330
Μαξιλαροθήκες Πολ.	»	140	Σλίπ	»	120
Σεντόνια Άμερικ. σέτ	»	1.800	Φανέλλα	»	120
Προσόψια Πολωνίας	»	130	Μπλουζάκια παιδικά	»	180
Προσόψια Πολωνίας	»	180	Παντελόνια παιδικά	»	180
Προσόψια Πολωνίας	»	110	Παπούτσια παιδικά	»	50

Παντελαΐος

τα εχει ολα και συμφερει

ΜΗ ΒΑΦΕΤΕ ΤΑ ΣΠΙΤΙΑ ΣΑΣ

Τοποθετείστε ΠΟΛΥΕΣΤΕΡ ΜΑΡΜΟΡ, τό ύλικό πού μονώνει τήν ύγρασία, όμορφαίνει τήν οικοδομή καί δέν ξαναβάφεις ποτέ. Σέ 32 χρώματα.
Άντιπρόσωπος Ρόδου:

ΒΑΣΙΛΗΣ ΑΠΟΣΤΟΛΟΠΟΥΛΟΣ

Τηλ. 28282 καί 28469

ΨΥΧΟΕΡΕΥΝΗΤΡΙΑ ΠΝΕΥΜΑΤΟΘΕΡΑΠΕΥΤΡΙΑ



ΓΩΓΩ ΛΥΚΟΠΑΝΤΗ

Διπλωματούχος τής Παγκοσμίου Όμοσπονδίας Θεραπευτών Άγγλίας καί μέλος τού Κέντρου Ψυχικών Έρευνων Λονδίνου καί τής Π.Ψ.Κ.Ε.Ε. δέχεται στό γραφείο της Λίνδου 7 Ρόδος τηλ. 26031.

Καί σάς περιμένει νά σάς καταπλήξει μέ τίς καταπληκτικές της δυνατότητες σέ όποιονδήποτε θέμα σάς άπασχολεί έπαγγελματικό, αίσθηματικό, οίκογενειακό κλπ.

Για τροφιμα φρεσκα ευωδιαστα και νοστιμα διαλεξτε το δικο σας ψυγειο Bosch

Υπαρχουν πολλα μοντελα μονοθυρα και δυθυρα 3 και 4 αστεων με θερμοκρασια (−18°C) κατω απο το (0) μηδεν

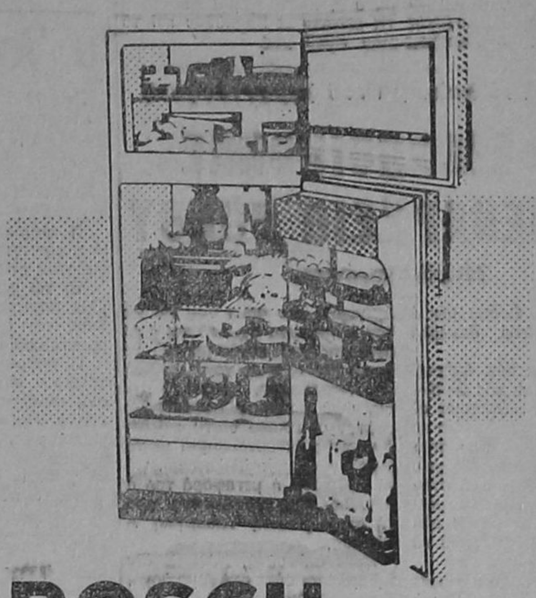

BOSCH

Για περισσοτερες πληροφοριες ενημερωθειτε απο τον συνεργατη μας

ΗΛΕΚΤΡΟΤΕΧΝΙΚΗ ΡΟΔΟΥ ΕΠΕ

ΚΑΡΠΑΘΟΥ 4—Τηλ. 28-597

COPACABANA

BIG SHOW

FIRST SHOW *10-12* — **SECOND SHOW** *12-2*



PHILIPPE GENTY
ΤΟ ΜΕΓΑΛΥΤΕΡΟ, ΤΟΠΙΟ ΠΡΩΤΟΤΥΠΟ
ΚΑΙ ΤΟ ΜΟΝΑΔΙΚΟ ΝΟΥΜΕΡΟ
Σ, ΟΛΟ ΤΟΝ ΚΟΣΜΟ,
ΓΙΑ ΠΡΩΤΗ ΦΟΡΑ ΣΤΗΝ ΡΟΔΟ

THE NOVAKS
LES RICARDS
LES KEY BROS

ΗΣΟΡΑΣΑΒΑΝΑΣΑΣ ΕΥΧΕΤΑΙ ΚΑΛΗ ΣΑΙΖΟΝ ΚΑΙ ΚΑΛΑ ΚΕΡΔΗ ΚΑΙ ΘΑ ΣΑΣ ΠΑΡΟΥΣΙΑΣΕΙ: ΤΖΕΝΗ ΒΑΝΟΥ — ΠΟΥΛΟΠΟΥΛΟ — ΜΗΤΡΟΠΑΝΟ — ΠΑΡΙΟ — ΔΟΥΚΙΣΣΑ—ΡΙΤΑ ΣΑΚΕΛΛΑΡΙΟΥ — ΧΡΙΣΤΙΑΝΑ — ΛΙΤΣΑ ΔΙΑΜΑΝΤΗ—ΠΙΤΣΑ ΠΑΠΑΔΟΠΟΥΛΟΥ ΚΑΙ ΒΟΣΚΟΠΟΥΛΟ

ΒΑΣΙΛΗΣ | ΞΙΦΑΡΑΣ - ΑΦΕΣ ΣΕΡΓΥ
ΜΑΡΙΝΑ
ΕΥΗ ΤΖΑΒΑΡΑ
ΚΑΘΕ ΒΡΑΔΥ
Μαζί μέ τό μεγάλο λαϊκό μας πρόγραμμα καί τό διεθνές SHOW

ΤΟ 14ΜΕΛΕΣ ΜΠΑΛΛΕΤΟ
ΒΑΣΙΛΗ ΜΕΤΑΛΛΙΝΟΥ
ΚΑΙ ΚΑΡΕΝ ΡΟΝΤΙΝΗ

ΦΡΙΝΗ ΔΗΜΗΤΡΙΑΔΟΥ—ΜΑΡΙΑ ΣΟΥΛΑ ΛΑΔΑ—ΑΤΖΕΛΑ—ΘΕΟΔΩΡΟΥ—ΛΥΝΤΙΑ ΤΣΑΚΙΡΗ—ΔΩΡΑ ΑΠΟΣΤΟΛΟΥ—ΠΕΤΡΟΣ ΧΡΗΣΤΙΔΗΣ—ΣΑΚΗΣ ΜΑΤΖΑΝΟΣ

ΚΑΙ Ο ΓΝΩΣΤΟΣ ΣΑΣ
ΘΕΟΔΩΡΟΣ ΜΠΟΤΑΣΗΣ

ΚΑΛ. ΕΠΙΜ.: ΠΑΝ. ΒΗΧΟΣ
ΜΠΟΥΖΟΥΚΙ: ΓΙΩΡ. ΚΑΡΝΑΒΑΣ
Τιμές άλά κάρτ.
Ούδεμία ύπερτίμηση.

INERDEC 22671

THE MOST FAMOUS NIGHT CLUB IN GREECE

DANCING MUSIC 9-10 — TEL: 21744-20251 — ΧΟΡΕΥΤΙΚΗ ΜΟΥΣΙΚΗ 9-10

ΕΣΩΤΕΡΙΚΑΙ ΕΙΔΗΣΕΙΣ ΚΑΙ ΤΗΛΕΓΡΑΦΗΜΑΤΑ

Ὁ βουλευτής κ. Χιωτάκης στό συνέδριο τῆς Κάσου

Θά ἐπισκεφθεῖ καί τή Κάρπαθο

Σήμερα Παρασκευή τελειώνει τό Α' Τμήμα Διακοπῶν τῆς Βουλῆς στό ὁποῖο μετεῖχε καί ὁ βουλευτής Διωδ)σου κ. Γ. Χιωτάκης. Τό Β' Τμῆμα ἀρχίζει τίς ἐργασίες του τήν Τρίτη 10 Αὐγούστου καί σ' αὐτό θά μετέχη ὁ βουλευτής μας κ. Κ. Ζερβός. Ὁ Χιωτάκης ἀλλα νησιά μας.

ἀναχωρεῖ σήμερα γιά τήν Κάρπα θα καί στή συνέχεια γιά Κάσο, ὁπου θά παραστεῖ στό Συνέδριο πού ὀργανώνει ὁ Δήμος Κάσου. Οἱ ἐργασίες τοῦ συνεδρίου θά διαρκέσουν τρεῖς μέρες. Ἀργότερα ὁ κ. Χιωτάκης θά ἐπισκεφθῆ τίς κοινότητες Καρπάθου καί τά μικρά ξενοδοχεῖα γιά νά ἀποφευχθεῖ τό χάος.

Γιά τό ἀτύχημα τοῦ ψαροντουφεκᾶ

ΔΕΝ ΕΙΔΟΠΟΙΗΘΗΚΕ ΤΟ ΛΙΜΕΝΑΡΧΕΙΟ ΡΟΔΟΥ

Μιά διευκρίνιση

Τό Λιμεναρχεῖο Ρόδου μᾶς ἐστειλε τήν παρακάτω διευκρίνιση:

«Σέ δημοσίευμα τῆς ἐφημερίδας σας στό φύλλο τῆς 3—8—82 σχετικά μέ τό ἀτύχημα σέ ψαροτουφεκά, ἀναφέρεται ὅτι «ὁ γιατρός τοῦ Νοσοκομείου τηλε φώνησε ἀμέσως στό Λιμεναρχεῖο γιά νά στείλει τόν ἀσθενή στήν Κάλυμνο» καί πιό κάτω καί μάλι στα μέ κεφαλαῖα, ὅτι «ΔΕΝ ΔΙΑ ΤΕΘΗΚΕ κανένα σκάφος γιά νά γίνει ἡ μεταφορά κλπ.».

Δέν ξέρουμε ποιός σᾶς ἔδωσε τίς πληροφορίες αὐτές, ἀλλά γιά τή σωστή ἐνημέρωση τῶν ἀναγνωστῶν σας καί γιά νά μή δημιουργοῦνται ἐσφαλμένες ἐντυπώσεις, σᾶς πληροφοροῦμε ὅτι ΚΑΝΕΙΣ δέν τηλεφώνησε στό Λιμεναρχεῖο γιά τό θέμα αὐτό.

Ἀντίθετα τήν 01.30 ὥρα, ξη μερώματα Δευτέρας, συγγενής τοῦ ἀσθενοῦς, τηλεφώνησε στόν Λιμενάρχη στό σπίτι του γιά νά τόν ἐνημερώσει σχετικά καί ὁ Λι μενάρχης τοῦ συνέστησε νά με ταφέρουν ἀμέσως τόν ἀσθενή στό Νοσοκομεῖο, (γιατί μέχρι τήν ὥρα ἐκείνη ὁ ἀσθενής βρι σκόταν σέ κάποιο σπίτι) καί ὅτι ὁ γιατρός θά συνεννοηθεῖ μέ τό ἀερο'υ'γειονομεῖο Ἑλληνικοῦ, γιά νά ρυθμισθεῖ ἡ μεταφορά τοῦ ὁ σθενοῦς, ὅπως προβλέπεται ἀπό τή σχετική κοινή Ὑπουργική Ἀ πόφαση.

Μετά ἀπ' αὐτό, ΚΑΝΕΙΣ δέν τηλεφώνησε οὔτε στό Λιμενάρχη, οὔτε στό Λιμεναρχεῖο.

Ἀνεξάρτητα ὅμως ἀπ' αὐτό, σύμφωνα μέ τήν πιό πάνω Ὑ πουργική Ἀπόφαση, τό Λιμεναρ χεῖο θά φροντίσει νά βρεῖ σκά φος, μόνο ἀν τό ἀποφασίσει ὁ γιατρός ὑπηρεσίας τοῦ ἀερο'υ' γειονομείου Ἑλληνικοῦ καί ὄχι ἄλλος γιατρός (νοσοκομειακός ἡ ἀγροτικός).

Δέν θά πληρωθοῦν οἱ μέρες τῆς ἀπεργίας

ΣΥΝΕΧΕΙΑ ΑΠΟ ΤΗΝ 1η ΣΕΛΙΔΑ

βέρνηση διά μέσω τοῦ ροδιακοῦ τουρισμοῦ. Λυπούμαι εἰλικρινά εἰπε ἐπίσης ὅτι μερικοί συνδικαλι στές —ὄχι ὅλοι— ἐδέχθησαν τόν ρόλο αὐτόν, ἀδιαφορώντας γιά τήν καταστροφή τοῦ ροδιακοῦ τουρισμοῦ.

Κύριοι εἶσθε καί σεῖς μάρτυρες τῆς μεθοδολογίας πού ἀκολουθή θηκε κατά τήν διάρκεια τῆς ἀπερ γίας. Οἱ ἐκφοβισμοί, ὁ ψυχολο γικός πόλεμος, καί οἱ τραμπουκι σμοί ἀπέδειξαν, ὅτι πίσω ἀπό ὁ λη αὐτή τήν κίνηση ἐκρύβοντο καί καραδοκοῦσαν ἀκόμη ἐγκέφα λοι καί ἀπεργιακοί μηχανισμοί ἐ κτός Ρόδου. Λίγο ἀκόμη καί θά εἴχαμε ἴσως καί ἀνθρώπινα θύμα τα.

Τελειώνοντας ὁ κ. Καστελλορι ζιός εὐχαρίστησε τόν Πρόεδρο τῆς ΠΟΞ κ. Φωκᾶ, ὁλους τούς ξενοδοχο'υ'παλλήλους τῆς Ρό δου γιά τήν καλή τους συμπερι φορά καί τόνισε ὅτι «ἐξ αἰτίας τῆς καλῆς στάσης των, σᾶς ζη τῶ νά λησμονηθοῦν τά ὅσα ἔδη μιούργησαν οἱ ἀπεργοί».

Εὐχαρίστησε ἐπίσης τά ὑπό λοιπα μέλη τοῦ Δ.Σ. πού τοῦ συμπαραστάθηκαν καθώς ἐπίσης τούς κ.κ. Χατζησταμάτη καί Κα βελλάκη, ὅπως καί τόν πρόεδρο τοῦ ΕΒΕΔ κ. Καραγιάννη.

Τόν λόγο πῆρε ὁ κ. Κλαδογέ νης ὁ ὁποῖος πρότεινε νά μή γίνει δεκτή ἡ παραίτηση τοῦ Δ.Σ., ἀλ λά νά μείνει στήν θέση του. Ἡ ἀποψή του ἔγινε ὁμόφωνα ἀποδε κτή ἀπό τήν Γ.Σ.

Στή συνέχεια ὁ κ. Καστελλορι ζιός σε ἀπάντηση ἐρωτήσεων εἶ πε ὅτι: «Πολλοί συνάδελφοι μπο ρεῖ νά πλήρωσαν πολλά ἑκατομ μύρια, ἀλλά ἡ Ρόδος ἀπηλλάγη ἀπό τό καθεστώς τῶν τοπικῶν συμβάσεων.

Ὀφειλα καί εἶχα ὑποχρέωση νά μήν ὁδηγήσω τούς συναδέλ φους σέ παρανομίες συγκεκαλη μένες γι' αὐτό καταλήξαμε σ' αὐ τή σήν συμφωνία.

Ο κ. Γ. ΚΑΡΑΓΙΑΝΝΗΣ

Μίλησε ὁ κ. Γιώργος Καραγιάν νης ὁ ὁποῖος ἀφοῦ συνεχάρει τό Δ.Σ. γιά τήν σωστή πολιτική του καί τά ἐπιτεύγματά του, δή λωσε σέ ὀξύτατη ἐπέμβαση τῆς Κας Καφῆ, ὅτι ὁ Γ.Γ. τοῦ ὑπουρ γείου Ἐργασίας μᾶς ἀπέκλεισε ὁ τι τό θέμα θά μποροῦσε νά λυθεῖ ἀπό τήν Ἀθήνα καί ἀνάφερε ὅτι στήν περίπτωση τῆς Ὀλυμπια κῆς οἱ ἴδιοι οἱ ἐργαζόμενοι ζήτη σαν τήν διαιτησία. Γι' αὐτό ἐπει δή μιά τάξη ὁλόκληρη διεσύρετο τίς μέρες τῆς ἀπεργίας, ἡ τελική συμφωνία ἦταν σωστή, δίκαιη καί συμφέρουσα.

Ἔθιγει στήν συνέχεια ἀπό τόν κ. Βογιατζή τό θέμα τοῦ τέλους τῶν παρεπιδημούντων καί τόνι σε ὅτι γιά τό 1,50ο)ο ὑπῆκυψαν καί τά μικρά ξενοδοχεῖα γιά νά ἀποφευχθεῖ τό χάος.

ΚΑΣΤΕΛΛΟΡΙΖΙΟΣ

«Τά μαντάτα πού ἔρχονται δέν εἶναι καλά. Ἤδη Γερμανοί τουρίστες, μέσω τῆς ὀργάνωσης προστασίας τοῦ καταναλωτή, ζήτησε ἀποζημείωση, λόγω τῆς ταλαιπωρίας πού ὑπέστησαν κα τά τήν ἀπεργία στήν Ρόδο 1.000 μάρκα τήν ἡμέρα!

Τό πρακτορεῖο «TJAERE-BORG» ματαίωσε τίς πτήσεις γιά τό 1982 λόγω τῆς ἀπεργίας καί λόγω τῶν φημῶν πού δια δίδονται!

Πρέπει λοιπόν νά εἴμαστε ἑνω μένοι καί ἀρραγεῖς, γιατί ὁ ἀ γώνας ἀρχίζει τώρα.

Διευκρίνισε ἐπίσης σχετικά μέ τό ἐποχιακό ἐπίδομα τά ἑξῆς:

«Τό ἐπίδομα αὐτό ἀφορᾶ μο νο τούς ἐργαζομένους ὑπαλλή λους. Δέν καταχωρεῖται στίς μι σθολογικές καταστάσεις, ἀλλά εἶναι κάτι ξέχωρο.

Ὅσα ξενοδοχεῖα δουλεύουν ὁ λο τό χρόνο, δέν καταβάλλουν αὐτό τό ἐπίδομα ἀπό μόνιμο προσωπικό».

ΤΟ ΠΡΙΜ

«Τό περιβόητο πρῖμ πού ἐπρε πε νά τό ὀνομάσουμε «Μουντιάλ 82», πρέπει νά καταβληθεῖ ἀμέ σως στούς δικαιούχους, ἀπό ὁ λους τούς συναδέλφους».

ΕΓΓΡΑΦΟ ΤΩΝ ΞΕΝΟΔ)ΛΩΝ

Διαβάστηκε ἀπό τόν κ. Κα στελλοριζιό, ἐγγραφο τῶν συν δικαλιστῶν, πρός τήν Ε.Ξ.Ρ. πού καταγγέλλουν τούς ἐργοδότες τους.

ΕΠΑΝΑΠΡΟΣΛΗΨΗ ΣΥΝΔΙΚΑΛΙΣΤΩΝ

«Νομίζω ὅτι πρέπει νά ἐπανα προσληφθοῦν οἱ ἀπολυθέντες συν δικαλιστές, τόνισε ὁ πρόεδρος τῆς ΕΞΡ, γιατί δέν σημαίνει ὅτι ἐπει δή εἶναι συνδικαλιστές εἶναι καί κακοί ὑπάλληλοι».

ΟΙ ΗΜΕΡΕΣ ΑΠΕΡΓΙΑΣ

ΚΑΣΤΕΛΛΟΡΙΖΙΟΣ:

«Ἀναλάβαμε ἠθική ὑποχρέω ση, νά καταβάλουμε τίς ἡμέρες τίς ἀπεργίας στούς ἀπεργούς. Θέτω τό θέμα στήν κρίση σας καί παρακαλῶ νά ἀποφασίσετε».

Ἀπό τήν γενική συνέλευση πα ρουσιάσθηκαν ἐντονες ἀντιδρά σεις ἀπό πολλούς οἱ ὁποῖοι τό θεώρησαν σάν τραγικό σφάλμα νά πληρωθοῦν οἱ ἡμέρες ἀπεργί ας.

Τελικά ὅλοι ὁμόφωνα καί ὕστε ρα ἀπό τήν παρέμβαση τοῦ κ. Μαραβέλια ὁ ὁποῖος τόνισε ὅτι εἶναι παράλογο, γιατί ἀντί τοῦ Ἰουλίου πού ἔπρεπε νά δοθεῖ ἡ Α.Τ.Α. συμφώνησαν νά δοθεῖ ἀ πό τόν Ἰούνιο (δηλαδή ἕνα μή να πρῖν) ἀκριβῶς γιά νά καλυφθοῦν τά ...«χασομέρια», ἡ Γ.Σ ὁμόφω να, ἀποφάσισε νά μήν πληρω θοῦν οἱ ἡμέρες ἀπεργίας στούς ἀπεργούς.

ΤΟ ΘΕΜΑ ΤΟΥ ΝΕΡΟΥ

Νά μή πληρωθεῖ κανείς λογα ριασμός νεροῦ ἀπό τούς ξενοδό χους, ἀλλά νά κατατεθοῦν οἱ λο γαριασμοί στό Ταμεῖο Παρακτα θηκῶν καί Δανείων καί ἀς μᾶς κόψουν τό νερό!

Δέν δεχόμεθα ἐκβιασμούς! Πρέ πει ἡ ΔΕΥΑΡ νά καταλάβει ὅτι αὐτό πού γίνεται εἶναι ἀδικο. Ἀν τί μεγαλώνοντας ἡ κατανάλωση τοῦ νεροῦ στά ξενοδοχεῖα τῆς πόλης, νά μειώνεται ὁ συντελε στής, γίνεται τό ἀντίθετο, τό ὁ ποῖο εἶναι ἀδικο καί παράλογο, μέ ἀποτέλεσμα νά ἐρχονται λογα ριασμοί νεροῦ πού ξεπερνοῦν τό 1.000.000!

Νά μείνει σταθερή ἡ τιμή τοῦ νεροῦ, ὅπως στά Τριάντα. Δέν μιλᾶμε γιά τό 80ο)ο, ἀλλά γιά τήν ἐμφανή ἀδικία.. Τό 80ο)ο τό πληρώνουμε».

Αὐτά τόνισε ὁ κ. Καστελλορι ζιός, ὁ ὁποῖος τελειώνοντας εἶπε ὅτι θά στείλει ἔγγραφο στήν ΔΕ ΥΑΡ καί ὅτι τέλος, θά καταβάλει προσπάθειες νά ἐξομαλυνθοῦν οἱ σχέσεις μέ τούς ξενοδοχο'υ'παλ λήλους πού εἶναι ὅλοι καλά παι διά, ἐνῶ ὁ κ. Βογιατζής, ζήτησε νά ἀπαλλαγοῦν τά μικρά ξενοδο χεῖα, ἀπό τόν φόρο τῶν παρεπη δημούντων.

Στίς 19 Σεπτεμβρίου ἀρχίζει τό πρωτάθλημα τῆς α΄ ἐθν. κατηγορίας

Ὁ Ἀντώνης Ρήγας ἀρχίζει σήμερα προπονήσεις μέ τή Ρόδο

Στίς 19 Σεπτεμβρίου θά δοθεῖ τό ἐναρκτήριο σφύριγμα πού θά ἀνοίγει τήν αὐλαία τοῦ πρωτα θλήματος τῆς Α' Ἐθνικῆς Κατη γορίας. Αὐτό ἀποφάσισε ἡ ὁλο μέλεια τῆς ΠΑΕ στήν προχτεσινή της πρώτη συνεδρίαση.

Ἡ κλήρωση τῶν ἀγώνων θά γίνει τήν προσεχῆ Πέμπτη 12 Αὐ γούστου στίς 8.30 τό βράδυ.

Ἐν τῶ μεταξύ ἡ «Ρόδος» ἀρ χίζει σήμερα τό ἀπόγευμα στίς 5.30, τόν δεύτερο κύκλο τῆς προετοιμασίας της.

Οἱ ποδοσφαιριστές θά συγκεν τρωθοῦν στά ἀποδυτήρια καί στή συνέχεια θά μεταβοῦν στό Γκόλφ Ἀφάντου, ὅπου θά συνε χίσουν τίς προπονήσεις τους. Ἐ πιθυμία τοῦ προπονητοῦ ἦταν νά γίνονται οἱ προπονήσεις στό Ἐθνικό Στάδιο ἀλλά ἡ Ἐφορεία Σταδίου δέν ἔδωσε τήν ἄδεια λό γω τοῦ ὅτι στό γήπεδο γίνονται ὁρισμένες ἐπισκευές, βαψίματα καί μερική ἀνανέωση τοῦ χλοο τάπητα. Τό γήπεδο θά εἶναι στή διάθεση τῶν ὁμάδων ἀπό τίς 15 Αὐγούστου καί μετά.

Ἐν τῶ μεταξύ ὁ προπονητής τῆς ὁμάδας κ. Πολυχρονίου θά δώσει αὐτές τίς μέρες ἔκθεση στό συμβούλιο τῆς ΠΑΕ ὁπου θά ἀνα φέρονται τά «ἐπεπραγμένα» στήν Ὁλλανδία. Δηλαδή ὁ κ. Πολυ χρονίου θά ἀναφερθεῖ στά ἐξοδα στήν Ὁλλανδία, καθώς καί τό συμβάν πού δημιουργήθηκε μέ τόν Δοξάκη.

Ο ΡΗΓΑΣ

Ὁ Ἀντώνης Ρήγας θά εἶναι παρών στήν σημερινή προπόνη ση. Αὐτό τό εὐχάριστο νέο ἐγινε γνωστό χτές χωρίς ὅμως νά γνω στοῦν λεπτομέρειες.

Φαίνεται ὅτι ὑπῆρξε μία προ σέγγιση καί τῶν δύο πλευρῶν καί ὅτι τελικά ὁ παίκτης θά ἐνισχύ σει τήν ὁμάδα καί στήν νέα πε ρίοδο.

Ο ΔΙΑΓΟΡΑΣ

Γιά ἕκτη συνεχή μέρα συνεχί στηκε καί χτές ἡ προετοιμασία τοῦ Διαγόρα στό Γκόλφ Ἀφάν του. Οἱ παίκτες προπονήθηκαν πρωί καί ἀπόγευμα σέ ἀσκήσεις φυσικῆς καταστάσεως.

Τό κλίμα πού ἐπικρατεῖ στίς τάξεις τῆς ὁμάδας εἶναι θαυμά σιο. Καί ὅπως χαρακτηριστικά τονίστηκε ὅλα δουλεύουν σάν καλοκουρδισμένο ρολόϊ. Ὅμως τά «συννεφάκια» δέν λείπουν ἀ πό τήν ὁμάδα. Ἔτσι στούς τραυ ματίες Φτάκλα καί Κρητικό προ στέθηκαν οἱ Σιφωνιός καί Πολυ χρόνης. Ὁ πρῶτος ἔχει ἐνοχλή σεις στό γόνατο, ἐνῶ ὁ δεύτερος ἔχει τράβηγμα στόν τένοντα. Καί οἱ δύο σήμερα θά ἐπισκεφθοῦν γιατρό. Ἐν τῶ μεταξύ ὁ Φτά κλας ἀρχισε προπονήσεις, ἐνῶ ὁ Κρητικός θά ἀπέχει γιά μιά βδο μάδα. Σέ λίγες μέρες ἐπίσης ὁ Λαγκάνης θά βγάλει τόν γύψο πού ἔχει στό πόδι καί θ' ἀρχίσει κινησιοθεραπεία. Πιστεύεται ὅτι ἡ ἔναρξη τοῦ πρωταθλήματος θά τόν εὑρει πανέτοιμο.

Νέα τοῦ τέννις

Μία καί μόνο ἡμέρα ἀπομέ νει ἀπό τό μεγάλο τελικό τοῦ Κυ πέλλου Πεζῶνη. Αὔριο στίς 5 τό ἀπόγευμα θά γίνει ἡ ἔναρξη μέ ἀντιπάλους τόν Παπαγαπητό καί τό νικητή τοῦ ἀγώνα Καζάκη — Βαλάκη. Ἔχουν ἤδη προσκληθεῖ οἱ Τοπικές Ἀρχές τῆς πόλης μας, ἡ κ. Πεζώνη καί πλῆθος κόσμου. Ὑπενθυμίζω ὅτι πρίν τήν ἔναρ ξη θά δοθεῖ ἐπίδειξη δύο μικρῶν παιδιῶν. Ἡ εἴσοδος καί πάλι θά εἶναι ἐλεύθερη γιά ὁλους. Τά ἀ ποτελέσματα τῶν προημιτελικῶν ἀγώνων ἔχουν ὡς ἑξῆς:

Βαλάκης — Καντζικάκης 2—0 (6—0, 6—0).

Χατζηκαλημέρης — Δραγογιάν νης 2—0 (6—3, 6—3).

Καζάκης — Πανάγος 2—0 (6 —2, 6—3).

καί Βαλάκης — Χατζηκαλημέ ρης 2—0 (6—0, 6—2).

Ὁ Ὁμιλος εὐχαριστεῖ τά «Κα ταστήματα Παντελαίος» γιά τήν προσφορά, καροτσάκια γιά μπάλ λες, στό Ἀνοικτό Σχολεῖο.

Ἐπίσης θά συμπληρώσω σημαν τικά στοιχεῖα ἀπό τήν συνομιλία πού εἶχα μέ τόν Αἰγύπτιο προπο νητή τοῦ Ὁμίλου κ. Σόηχε Μα κάου'ι'. Σέ ἐρώτηση πού πρέπει νά δοθεῖ τό μεγαλύτερο ἐνδιαφέ ρον, ἀπάντησε: «Κατά πρῶτον στά παιδιά ἡλικίας κάτω τῶν 10 χρονῶν παρακινοῦμενα ἀπό τίς οἰκογένειές τους καί τό Συμ βούλιο, γιά νά ἀποδώσουν στήν ἐφηβική ἡλικία. Δεύτερον οἱ ἔγκα ταστάσεις πρέπει νά καλυτερεύ σουν ἀπό κτιριακῆς πλευρᾶς καί νά βρεθοῦν καί ἄλλες πηγές εἴσο δήματος. Τρίτον ἡ πρόσδος τοῦ τέννις ἐπιτυγχάνεται μέ πολλά τουρνουά καί σωστή διαφήμιση καί τέταρτον τά μέλη πρέπει νά σέβωνται τίς ἀποφάσεις τοῦ Συμ βουλίου καί νά βοηθοῦν σημαν τικά, ὁ κατάλληλος ἄνθρωπος στήν κατάλληλη θέση».

ΜΙΧ. ΣΚΑΡΟΣ (ΡΟΑ).

Ἀλιευτικό ψάρευε μέ παράνομα μέσα

ΚΑΤΑΣΧΕΘΗΚΑΝ 25 ΚΙΛΑ ΡΟΦΟΙ

Μετά ἀπό ἐλεγχο πού ἔκαναν ὀργανα τοῦ Κεντρικοῦ Λιμεναρ χείου Ρόδου στό ἁλιευτικό σκά φος «Μπάρμπα Μιχάλης, διαπιστώ θηκε ὅτι τό πλήρωμά του ψάρευε παράνομα χρησιμοποιώντας «κο μπρεσέρ» (φιάλες ὀξυγόνου κα τάλληλες γιά ὑποβρύχιο ψάρεμα). Κατασχέθηκαν 25 κιλά ροφοί πού δημοπρατήθηκαν ἐνῶ ὁ καπετά νιος τοῦ σκάφους κλήθηκε σέ ἀπο λογία. Γιά τήν ἱστορία ἀναφέρε ται ὅτι πλειοδότης ἀναδείχτηκε ὁ ἰχθυοπώλης Χαράλαμπος Πα τρός ὁ ὁποῖος πρόσφερε 6.275 δραχμές, δηλαδή πλήρωσε 251 δραχμές τό κιλό.

Ν. ΠΥΡΑΚΗΣ

"SCARABEE,, A.E.

Πιστεύουμε ὅτι θά κερδίσετε πολλά μέ μία ἐπισκεψή σας στήν ἀποθήκη μας Π. Μελά 91.
Τιμές φανταστικές σέ εἴδη καταπληκτικά.

Ὑποκάμισα PIERRE CARVIN (Γαλλίας) 700 δρχ.
Παντελόνια NEW MAN (Γαλλίας) 1.000 δρχ.
Καί στά εἴδη μας CARVIN—JESUS—NEWMAN —BERNARD CHAIX—WRANGLER—JIL FRUIT OF THE LOOM—ADIDAS.

Ἀνοίγουμε ἀπό 2 ΑΥΓΟΥΣΤΟΥ καί σάς περιμέ νουμε...

Π. ΜΕΛΑ 91.

RHODOS BY NIGHT

Κάθε βράδυ

ΣΤΕΛΙΟΣ ΒΑΜΒΑΚΑΡΗΣ
ΧΑΡΑ ΠΟΜΩΝΗ
ΓΙΩΡΓΟΣ ΣΑΡΙΚΟΣ
ΑΝΤΖΕΛΑ ΚΑΡΟΛΟΥ
ΑΝΔΡΕΑΣ ΣΤΕΦΑΝΟΥ
ΕΦΗ ΛΑΥΚΑ-ΔΗΜΗΤΡΗΣ

"Εναντι «ΜΙΡΑ ΜΑΡΕ»
Τηλέφωνο 28-675

Τήν Κυριακή ἀρχίζει ὁ Εὐκλῆς Σορωνῆς

Τήν Κυριακή 8 τοῦ μηνός ἀρχίζει τήν προετοιμασία του, ὁ ἀθλητικός σύλλογος «Εὐκλῆς» Σορωνῆς.

—Ἡ ποδοσφαιρική ὁμάδα τῆς Σορωνῆς ποῦ φέτος θ' ἀγωνίζεται στό πρωτάθλημα τῆς Β' Ἐ παρχιτεχνικῆς Κατηγορίας, φιλο δοξεῖ νά ξανανέβει στήν Α' Κα τηγορία.

Τήν τεχνική ἡγεσία τῆς ὁμά δας ἀναλαμβάνει ὁ παλαιός παί κτης τῆς «Ρόδου» Στέφανος Δη μητρᾶς.

Τό ἐμψυχο ὑλικό τοῦ «Εὐκλῆ» ἀποτελοῦν 25—30 ποδοσφαιρι στές, ὁλοι Σορωνιάτες, μ' ἐπικε φαλῆς τούς ταλαντοῦχους παί κτες Κυπριώτη Σύλλα, Παπα στεργῆ Δημ., Λοπό Νίκο καί Ρεουλᾶ Μανόλη.

Τραυματισμός τουρίστα πού ὁδηγοῦσε μοτοσακό

Τροχαῖο ἀτύχημα ἔγινε χτές στό 2ο χλμ. τῆς Ἐθνικῆς ὁδοῦ Ρόδου— Ἀρχαίας Καμείρου στίς 6 τό ἀπόγευμα.

— Συγκεκριμένα τό ὑπ' ἀριθμ. Α.Ο 844 μοτοποδήλατο ὁδηγοῦ μενο ἀπό τόν Ὁλλανδό Ρομπέρ το Μπέπιντ. 25 ἐτῶν ἀνατράπη κε.

Ὁ Ὁλλανδός τουρίστας τραυ ματίστηκε καί μεταφέρθηκε στό Νοσοκομεῖο ὁπου τοῦ προσφέρθη σαν οἱ πρῶτες βοήθειες.

Ὁ Ὁλλανδός βρίσκεται ἐκτός κινδύνου.

Κλοπή σέ ἐκκλησάκι στήν Ἰαλυσό

ΤΟ ΤΡΙΤΟ κρούσμα κλοπῆς σ' ἐκκλησία ἔγινε χτές τό μεσημέρι.

Αὐτή τή φορά τό ἐκκλησάκι τῆς «Ζωοδόχου πηγῆς», στήν Ἰα λυσό ἦταν αὐτό ποῦ δέχτηκε τό «ξάφρισμα».

Ἄγνωστοι λοιπόν ἀφοῦ ἔσπα σαν τήν πόρτα μπῆκαν μέσα καί διέρρηξαν τό «παγκάρι» μέσα στό ὁποῖο ὑπῆρχαν 10.000 δρχ. πού ...ἔκαναν φτερά.

Ἀνακρίσεις γιά τήν ὑπόθεση πού οἱ δράστες ἤ ὁ δράστης πα ραμένουν ἄγνωστοι, ἐνεργεῖ τό ἀστυνομικό τμῆμα Ἰαλυσοῦ.

ΔΕΝ ΕΟΡΤΑΖΟΥΝ

— Ὁ κ. Ἀθανασόπουλος Σω τῆριος, Ἀντισυνταγματάρχης Χω ροφυλακῆς δέν ἑορτάζει οὔτε δέ χεται ἐπισκέψεις.

— Ὁ κ. Σωτήριος Τσιμέτας δέν ἑορτάζει οὔτε δέχεται ἐπισκέ ψεις.

ΣΥΓΧΑΡΗΤΗΡΙΑ

Στήν ἀγαπημένη μας ἀνηψιάν καί ξαδέλφην ΜΑΡΙΑ ΚΑΡΑΜΑ ΝΩΛΗ πού πῆρε τό πτυχίο τῆς Παντείου Σχολῆς θερμά συγχαρη τήρια καί εὐχόμαστε καλή στα διοδρομία.

Οἰκογένεια
ΗΛΙΑ ΚΑΤΙΝΑ

ΕΥΧΕΤΗΡΙΑ

«Στόν ἀγαπητό συνάδελφο Κε λευστή Λ.Σ. ΝΤΑΛΤΑΓΙΑΝΝΗ Γεώργιο καί τήν σύζυγό του Νί κη πού ἔφεραν αἰσίως στό κό σμο ἕνα ἀγοράκι, εὐχόμαστε νά τούς ζήσει καί νά εἶναι πάντα χαρούμενο καί εὐτυχισμένο».

Τό Στρατιωτικό Προσωπικό τῆς ΑΣΔΕΝ)ΡΟΔΟΥ

"Ενας Ρόδιος Ἰσραηλίτης

"Εγινε διάσημος γιατρός στήν Ἀμερική ἀλλά ἀγαπᾶ τήν γενέτειρά του Ρόδο

Τήν ἐπισκέπτεται τακτικά

Αὐτές τίς μέρες βρίσκεται στή Ρόδο γιά διακοπές ὁ διαπρεπής χειρούργος — καρκινολόγος κ. Μωρίς Γκαλάντε.

Ὁ κ. Γκαλάντε Ρόδιος τήν κα ταγωγή, τελείωσε τό ἰταλικό Λύ κειο Ρόδου καί πρίν ἀρχίσει ἡ ἐ φαρμογή τοῦ νόμου γιά τό διωγ μό τῶν Ἑβραίων ἔφυγε καί πῆγε στήν Ἀμερική. Ἀφοῦ τελείωσε τήν ἰατρική γύρισε ὁλη τήν Ἀμε ρική γιά νά ἐγκατασταθεῖ σέ ἕνα τόπο ποῦ νά ἐμοιαζε μέ τή Ρόδο. Ὅταν ἔφθασε στό Σάν Φραντσί σκο, εἶδε ὅτι ἡ πολη αὐτή εἶχε ὁ μοιότητες μέ τή Ρόδο: Εἶχε θά λασσα καί ἦταν κηπούπολη. Ἐγ καταστάθηκε ἐκεῖ καί διακρίθηκε σάν ἕνας ἀπό τούς καλύτερους χειρούργούς τῆς Ἀμερικῆς. Ἡ ἀ γάπη του ὅμως πρός τή γενέτει ρά του διατηρήθηκε πάντοτε ζω ρή, γι' αὐτό κάθε τόσο τήν ἐπι σκέπτεται.

Ὁ νεαρός τουρίστας πού σκοτώθηκε

Κτύπησε ἐπάνω στόν τοῖχο καί ὄχι στό πούλμαν

Πῶς ἔγινε τό θανατηφόρο ἀτύχημα

Ἀπό τόν ὁδηγό πούλμαν τοῦ χτεσινοῦ δυστυχήματος κ. Γιάν νη Ἐμ. Μπίλλη πήραμε καί δημο σιεύουμε τήν παρακάτω ἐπιστο λή:

Κύριε Διευθυντή,

Σέ σχέση μέ τό χτεσινό σας δημοσίευμα γιά τό δυστύχημα στήν Φανερωμένη σάς ἀναφέρω τά ἑξῆς:

Ὁδηγώντας τό πούλμαν πή γαινα γιά τό ξενοδοχεῖο «ΔΙΟΝΥ ΣΟΣ» χωρίς νά ἔχω κάνει καμιά προσπέραση σέ μοτοποδήλατο στό δρόμο μου. Πενῆντα μέτρα πρίν τήν στροφή τοῦ «ΔΙΟΝΥ ΣΟΣ» ἀναφα τό φλάς μου καί πῆρα ἀνοικτά πρός τ' ἀριστερά τήν στροφή γιά τό ξενοδοχεῖο, γιά νά μέ «πάρει».

Ὅταν προχώρησα 3 μέτρα πε ρίπου μέσα στό δρόμο τοῦ ξενο δοχείου, ἄκουσα ἕνα δυνατό θό ρυβο ὄχι στό πούλμαν, ἀλλά πά νω στό διπλανό τοῖχο.

Ἀμέσως σταμάτησα γιά νά δῶ τί γίνεται καί γιά νά βοηθήσω. Μόλις κατέβηκα εἶδα τόν ὁδηγό τοῦ μοτοποδηλάτου νά βρίσκε ται στό ἔδαφος αἱμόφυρτος.

Τά ἁρμόδια ὀργανα πού ἔφθα σαν ἐκεῖ διαπίστωσαν πῶς ὁ θα νατηφόρος τραυματισμός τοῦ νεαροῦ τουρίστα ἔγινε πάνω στή διπλανή κολώνα καί ὄχι πάνω στό πούλμαν πού ὁδηγοῦσα.

Εὐχαριστῶ γιά τήν φιλοξενία
ΓΙΑΝΝΗΣ ΕΜ. ΜΠΙΛΛΗΣ

Εἶχε κρύψει 50 γρ. χασίς σ' ἐσώρουχό της

ΑΘΗΝΑ, 5 (ΑΠΕ).— Συνελήφθη στό ἀεροδρόμιο Ἑλληνικοῦ ἡ Τόνυ σύζυγος Στ. Κωνσταντή, 37 ἐτῶν, γιατί εἶχε κρύψει σέ ἐσώρουχο της 50 γραμ μάρια χασίς. Εἶχε ἔλθει ἀπό τό Τέ ξας. Εἶπε ὅτι ἦλθε γιά τουρισμό καί ὅτι ἔκανε ἡ ἴδια χρῆσι χασίς.

Συγκρούστηκαν δύο πλοῖα στήν Γαλλία

Δύο Γαλλικά ὀχηματαγωγά πλοῖα τῆς γραμμῆς Καλαίρ —Ντό βερ συγκρούσθηκαν μετωπικά, σή μερα τό πρωϊ', ἐξ αἰτίας ὁμίχλης καί τραυματιστοῦν πέντε ἄτομα, ὁ πως ἔγινε γνωστό ἀπό ἐπίσημη πηγή.

Πρόκειται γιά τά ὀχηματαγωγά «Σαντιγύ» καί «Κότ Νταζούρ».

Οἱ μεγαλοεφοπλιστές Κουμάνταρος καί Λιβανός στή Ρόδο

Τό κοσμοπολίτικο περιβάλλον τῆς Ρόδου ἄρχισε νά δέχεται γιά τουρισμό καί μεγαλοεφοπλιστές.

Συγκεκριμένα στό νησί μας βρί σκεται μέ τό κότερό του «Ἀ λουέτο», ὁ μεγαλοεφοπλιστής κ. Κουμάνταρος, ὁ ὁποῖος εἶναι ἰ διοκτήτης τῆς βιομηχανίας παρα γωγῆς μπύρας «Λόβεμπρόου», ποῦ ἐδρεύει στήν Πάτρα. Ἐπίσης σήμερα ἀναμένεται μέ τό ἰδιωτι κό του ἑλικόπτερο ὁ Γεώργιος Λι βανός γιός τοῦ Σταύρου Λιβα νοῦ, πεθερού τοῦ Ὠνάση καί Νι άρχου. Ὁ ἐφοπλιστής θά κάνει κρουαζιέρα στά νησιά τῆς Δωδε κανήσου μέ τό κότερό του, πού βρίσκεται ἤδη στή Ρόδο.

Ἐγκρίθηκαν πολλά δημόσια ἔργα

ΣΥΝΕΧΕΙΑ ΑΠΟ ΤΗΝ 1η ΣΕΛΙΔΑ

μου— διάνοιξη ὁδοῦ προσπελάσε ως Δήμου Μεγίστης, προ'υ'πολο γισμοῦ 9.500.000 δρχ. Τελευταί ος μειοδότης ἀναδείχτηκε ὁ κ. Ἀνδρέας Αὐλωνίτης.

10) Ἐγκρίθηκαν διάφορες δα πάνες γιά τήν πληρωμή ἐργασιῶν ἐκτελεσθέντων ἔργων, πού εἶναι ἐντεταγμένα στή ΣΑΝΤ 8229 καί ΣΑΕ 8230.

Β' ΣΧΟΛΙΚΑ ΚΤΙΡΙΑ

Δημοπρατήθηκε σήμερα, 5—8 —82, τό ἔργο «Μόνωση δωμά των 3ου, 4ου, 5ου καί 9ου