ΙΔΙΟΚΤΗΤΗΣ - ΔΙΕΥΘΥΝΤΗΣ
ΓΕΩΡΓΙΟΣ ΔΙΑΜΑΝΤΙΔΗΣ
ΕΤΟΣ ΙΔΡΥΣΕΩΣ: 1949

ΠΡΟΟΔΟΣ

Ἀνεξάρτητος ἡμερησία πρωϊνὴ ἐφημερίς ἐκδιδομένη ἐν Ρόδῳ

ΓΡΑΦΕΙΑ • ΤΥΠΟΓΡΑΦΕΙΑ
ΠΡΩΤΗ ΠΑΡΟΔΟΣ ΚΑΝΑΔΑ
ΤΗΛΕΦΩΝΑ: Συντάξεως 27.356
Δογ)ρίου 24.539

Ἀριθμὸς φύλλου 10.064, τιμὴ φύλλου δρχ. 10

ΣΑΒΒΑΤΟ 14 ΑΥΓΟΥΣΤΟΥ 1982

Ἀρχίζει σύντομα ἡ χορήγηση δανείων σὲ πλημμυροπαθεῖς

ΧΤΕΣΙΝΕΣ ΔΗΛΩΣΕΙΣ ΤΟΥ κ. ΓΕΩΡΓΙΑΔΗ

«ΜΕΣΑ στὴν ἐπόμενη ἑβδομάδα θὰ ἀρχίσει ἡ χορήγηση τῶν δανείων στοὺς πλημμυροπαθεῖς τῆς Ρόδου, ποὺ καλύπτονται ἀπὸ τὶς ἀποφάσεις τῆς Νομισματικῆς Ἐπιτροπῆς».

● Τὰ παραπάνω ἀνέφερε χτὲς ὁ Ροδίτης ὑφυπουργὸς Ἐθνικῆς Οἰκονομίας κ. Ἀντώνης Γεωργιάδης σὲ συζήτηση ποὺ εἶχε μὲ τοὺς ἐκπροσώπους τοῦ τοπικοῦ Τύπου.

ΣΤΗΝ συζήτηση αὐτὴ θίγηκαν τοπικὰ ζητήματα καὶ ὁ κ. Γεωργιάδης ἔκαμε τὶς παρακάτω δηλώσεις:

ΤΑ ΔΑΝΕΙΑ ΤΩΝ ΠΛΗΜΜΥΡΟΠΑΘΩΝ

«Ἔχω συνεννοηθεῖ μὲ ὅλες τὶς διοικήσεις τῶν Τραπεζῶν καὶ μέσα στὴν ἄλλη βδομάδα θὰ ὁλοποιηθοῦν οἱ ἀποφάσεις τῆς Νομισματικῆς Ἐπιτροπῆς, ὁπως ἰσχύουν. Ἐπομένως δὲν ὑπάρχει καμία δικαιολογία μὴ ἐφαρμογῆς τῶν ἀποφάσεων τῆς Νομισματικῆς Ἐπιτροπῆς καὶ ἡ καθυστέρηση ποὺ ὑπῆρξε γιὰ ἐνδεχόμενες τροποποιήσεις εἶναι ἀδικαιολόγητη.

Οἱ Τράπεζες ἔχουν πάρει τὶς σχετικὲς ὁδηγίες νὰ ἐφαρμόσουν τὶς ἰσχύουσες ἀποφάσεις τῆς Νομισματικῆς Ἐπιτροπῆς.

Μέσα στὴν ἐπόμενη ἑβδομάδα, μοῦ ἔχουν ὑποσχεθεῖ ὁλοι οἱ διευθυντὲς τῶν τραπεζῶν τῆς Ρόδου μετὰ ἀπὸ συνεννόηση καὶ μὲ τὴν Ἀθήνα, ὅτι θὰ ἐφαρμόσουν τὶς ἀποφάσεις τῆς Νομισματικῆς Ἐπιτροπῆς καὶ ὅσους καλύπτονται ἀπὸ τὶς ἀποφάσεις αὐτές, θὰ τοὺς χορηγήσουν τὰ δικαιοῦμενα δάνεια».

ΤΟ ΣΥΝΟΛΙΚΟ ὕψος τῶν δανείων ποὺ ἐγκρίθηκαν καὶ τὶς αἰτήσεις ποὺ ἐκκρεμοῦν στὶς τράπεζες τῆς Ρόδου, ἔκανε γνωστὲς ὁ κ. Ὑφυπουργός, ἀφοῦ δήλωσε:

Στὴν Ἰονικὴ Τράπεζα ἐκκρεμοῦν 15 δάνεια ἀξίας 16 ἑκατομμυρίων περίπου. Ἔχουν χορηγηθεῖ 14, ἀξίας τριῶν ἑκατομμυρίων.

Στὴν Ἐθνικὴ Τράπεζα ἐκκρεμοῦν 51 αἰτήσεις ἀξίας 13 ἑκατομμυρίων.

Στὴν Ἐμπορικὴ Τράπεζα ἐκκρεμοῦν 16 δάνεια 14 περίπου ἑκατομμυρίων, ἔχουν δοθεῖ 2 ἀξίας 4,3 ἑκατομμυρίων καὶ ἔχουν ἐγκριθεῖ ἄλλα δὲν ἔχουν ἀκόμη ἀπὸ συρθεῖ 4 δάνεια ἀξίας 785.000 δραχμῶν.

Τὸ θέμα τῶν πλημμυροπαθῶν —συνέχισε ὁ κ. Γεωργιάδης— τὸ ἔχω ἀναλάβει ὑπὸ τὴν προσωπική μου εὐθύνη, καὶ θὰ λυθεῖ ὁπωσδήποτε, μέσα στὴν ἐπόμενη ἑβδομάδα. Ἐὰν ὑπάρχουν ἄλλες τῶν ἀποφάσεων τῆς Νομ. Ἐπιτροπῆς, πρᾶγμα δύσκολο ποὺ θὰ καλύπτουν καὶ ὅσους δὲν καλύπτονται ἀπὸ αὐτὲς τὶς ἀποφάσεις θὰ χορηγηθοῦν καὶ σ' αὐτοὺς τὰ μὴ καλυπτόμενα μέχρι τώρα δάνεια.

ΓΙΑ ΤΗΝ ΕΚΛΟΓΗ ΔΗΜΑΡΧΟΥ

«Σὰν πολιτικὸ πρόσωπο καὶ σὰν παλιὸς βουλευτὴς τῆς Δωδ) **ΣΥΝΕΧΕΙΑ ΣΤΗ ΣΕΛ. 6** ▶

Σὲ χτεσινὴ ἀνακοίνωση τονίζεται:

ΝΑ ΦΥΓΕΙ Η ΧΟΥΝΤΟΔΕΞΙΑ ΑΠΟ ΤΟΝ ΔΗΜΟ, ΕΙΝΑΙ Ο ΚΥΡΙΟΣ ΣΤΟΧΟΣ ΤΟΥ ΠΑΣΟΚ

ΜΕ ΑΦΟΡΜΗ τὴν ἀνακοίνωση τῆς Ν.Ε. τῆς ΕΔΗΚ Δωδεκανήσου ὅτι οἱ ψηφοφόροι τοῦ κόμματος εἶναι ἐλεύθεροι νὰ ψηφίσουν ὁποιο ὑποψήφιο δήμαρχο θέλουν στὶς ἐκλογὲς τοῦ Ὀκτωβρίου, ἡ Νομαρχιακὴ ἐπιτροπὴ ΠΑΣΟΚ Δωδεκανήσου ἐξέδωσε χτὲς τὴν παρακάτω ἀνακοίνωση:

«Οἱ Δημοτικὲς ἐκλογὲς εἶναι σημαντικὴ πολιτικὴ μάχη ποὺ στοχεύει νὰ κατοχυρώσει τὸ νέο ρόλο τῆς Τοπικῆς Αὐτοδιοίκησης καὶ νὰ ἀπομονώσει τὴ Δεξιὰ ποὺ ἡ πολιτικὴ της χρεωκόπησε τοὺς ΟΤΑ.

Στὸ Δήμο μας, ἀπὸ τοὺς σημαντικώτερους τῆς χώρας μὲ μεγάλες δυνατότητες καὶ μέσα, οἱ δημοκρατικὲς δυνάμεις ἀγωνίζονται γιὰ νὰ μπεῖ φραγμὸς στὸ κατήφορο ποὺ τὸν ὁδήγησε ἡ σημερινὴ δημοτικὴ ἀρχή. Ἀγωνίζονται γιὰ μιὰ νέα πολιτικὴ στὸ Δήμο ποὺ μὲ σοβαρότητα, ὑπευθυνότητα καὶ ἐντιμότητα θὰ προχωρήσει στὴ ἀναγέννηση τῆς πόλης μας.

Στοὺς στόχους αὐτοὺς τὸ ΠΑΣΟΚ ἔχει ξεπεράσει τὰ στενὰ κομματικὰ συμφέροντα, γιατὶ πιστεύει ὅτι ἡ Τοπικὴ Αὐτοδιοίκηση εἶναι ὁ χώρος ποὺ συσπειρώνονται οἱ πιὸ πλατειὲς λαϊκὲς δυνάμεις καὶ ὁλα τὰ δημοκρατικὰ κόμματα.

Γιὰ τὸ ΠΑΣΟΚ, ὁ κύριος στόχος εἶναι νὰ φύγει ἡ χουντοδεξιὰ ἀπὸ τὸ Δήμο, νὰ ἀναγεννηθεῖ ἡ πόλη μας», εἶναι ἡ κοινὴ βάση ὁλου τοῦ ροδιακοῦ λαοῦ καὶ ξεπερνᾶ τὶς προσωπικὲς ἀντιθέσεις καὶ τοὺς κομματικοὺς ὑπολογισμούς, ποὺ τόσα πολλὰ ἔχουν κοστίσει στὶς δημοκρατικὲς δυνάμεις.

Στὴ πανροδιακὴ κινητοποίηση γιὰ νίκη στὶς ἐκλογές, ὅσες δημοκρατικὲς δυνάμεις ἀπουσιάσουν ἀναλαμβάνουν τὶς εὐθύνες τους».

Διαψεύδονται ὅτι τὰ ἀκίνητα ‘φακελώθηκαν,

ΟΙ ΔΗΛΩΣΕΙΣ ΦΑΠ ΕΠΙΣΤΡΕΦΟΝΤΑΙ

ΑΘΗΝΑ, 13 (ΑΠΕ).

Ἀπολύτως ἀναληθὴ εἶναι τὰ δημοσιεύματα ὅτι φακελώθηκαν τὰ ἀκίνητα μὲ τὸν ΦΑΠ, μὲ σκοπὸ νὰ συγκριθοῦν τὰ στοιχεῖα τῶν δηλώσεων τοῦ ΦΑΠ μὲ ἐκεῖνα τῶν δηλώσεων τοῦ φόρου εἰσοδήματος.

Αὐτὸ ἀναφέρει ἀνακοίνωση τοῦ ὑπουργείου Οἰκονομικῶν στὴν ὁποία τονίζονται καὶ τὰ ἑξῆς:

Μὲ τὴ διαταγὴ ἀριθ. Κ. 5711) 29)29—7—82 δόθηκε ἐντολὴ στὶς Οἰκονομικὲς Ἐφορίες νὰ ἐπιστρέψουν ὅλες τὶς δηλώσεις φόρου ἀκίνητης περιουσίας, ἐφόσον ἡ συνολικὴ ἀξία τῆς ἀκίνητης περιουσίας ποὺ δηλώθηκε μ' αὐτὲς καὶ γιὰ τοὺς δύο συζύγους μαζί, δὲν εἶναι μεγαλύτερη ἀπὸ τὸ ποσὸ τῶν 20.000.000 δρχ.

Ἤδη ἔχει ἀρχίσει ἡ ταχυδρομικὴ ἐπιστροφὴ τῶν δηλώσεων αὐτῶν στοὺς φορολογουμένους. Ἡ μικρὴ καθυστέρηση ἐπιστροφῆς τους ὀφείλεται, στὴ μετὰ ἀπὸ διενέργεια μειοδοτικοῦ διαγωνισμοῦ, προμήθεια τοῦ ἀναγκαίου ἀριθμοῦ φακέλων καὶ ἐφοδιασμό, στὴ συνέχεια, τῶν Οἰκονομικῶν Ἐφοριῶν.

Ὅπως εἶναι γνωστό, ὁλες οἱ δηλώσεις φόρου ἀκίνητης περιουσίας, μετὰ τὴν ὑποβολή τους εἶχαν καταχωρηθεῖ σὲ βιβλίο παραλαβῆς δηλώσεων, πρᾶγμα ποὺ συμβαίνει κατὰ τὴν ὑποβολὴ δηλώσεων ὁποιασδήποτε φορολογίας. Στὸ βιβλίο τοῦτο γράφτηκαν μόνο τὸ ὀνοματεπώνυμο τοῦ δηλοῦντος, ἡ διεύθυνση τους καὶ ἡ συνολικὴ ἀξία τῶν ἀκινήτων ποὺ δηλώθηκαν. Ἡ καταχώρηση αὐτὴ τῶν δηλώσεων ἀποτελεῖ ἀποδεικτικὸ στοιχεῖο τῆς ὑποβολῆς τους καὶ διασφαλίζει τὸ συμφέρον τοῦ δηλώσαντος σὲ περίπτωση ποὺ ἡ ἀξία τῆς ἀκίνητης περιουσίας τους εἶναι φορολογητέα.

Μετὰ τὰ ἀνωτέρω γίνεται φανερὸ πῶς τὰ ἀναγραφόμενα στὸ δημοσίευμα ὅτι «φακελώθηκαν τὰ ἀκίνητα μὲ τὸν ΦΑΠ» μὲ σκοπὸ νὰ συγκριθοῦν τὰ στοιχεῖα τῶν δηλώσεων τοῦ ΦΑΠ μὲ ἐκεῖνα τῶν δηλώσεων τοῦ φόρου εἰσοδήματος, εἶναι ἀπολύτως ἀνάληθῆ καὶ ὁ σχολιασμός τους κατ' αὐτὸ τὸ τρόπο δὲν συμβάλλει στὴν ἀντικειμενικὴ ἐνημέρωση τοῦ κοινοῦ.

ΜΕΤΑ ΤΗ ΛΥΣΗ ΤΗΣ ΑΠΕΡΓΙΑΣ ΤΩΝ ΜΕΣΙΤΕΜΠΟΡΩΝ

Ὁμαλὴ χτὲς ἡ λειτουργία τῆς Κεντριωῆς Λαχαναγορᾶς καὶ οἱ τιμὲς ἀρκετὰ χαμηλές

Η ΕΓΓΡΑΦΗ ΣΤΟΥΣ ΓΕΩΡΓΙΚΟΥΣ ΣΥΝΕΤΑΙΡΙΣΜΟΥΣ

ΧΤΕΣ, ἡ πρώτη ἡμέρα μετὰ τὴν λύση τῆς ἀπεργίας τῶν μεσιτεμπόρων, ἡ κίνηση στὴν Κεντρικὴ Λαχαναγορὰ Ρόδου, ἦταν τόσο ἀπὸ πλευρᾶς προσφορᾶς προϊόντων, ὅσο καὶ ἀπὸ πλευρᾶς κατανάλωσης, ὁμαλή, καὶ ἱκανοποιητική.

Στὰ ἴδια προχτεσινὰ ἐπίπεδα κυμάνθηκαν οἱ τιμές, ἐκτὸς ἀπὸ τὰ ροδάκινα τὰ ὁποῖα πουλήθηκαν σὲ τιμὲς ἀπὸ 30 ἕως 40 δραχμές.

Τὰ πρατήρια τῆς Ἕνωσης καθὼς ἐπίσης καὶ τοῦ Συναιτερισμοῦ τῆς Ἐμπώνας ποὺ ἀπὸ τὴ δεύτερη ἡμέρα τῆς ἀπεργίας διακινεῖ καὶ ἐμπορεύεται ὁ ἴδιος τὰ προϊόντα τοῦ χωριοῦ του, εἶχαν χτὲς ὁπως κάθε μέρα, ὕπερεπάρκεια ὁπωροκαχανικῶν.

Η ΕΝΩΣΗ, διέθεσε σήμερα ὁλα τὰ προϊόντα τῶν πρατηρίων της καὶ θὰ ἐξακολουθήσουν νὰ ἐργάζονται γιὰ λογαριασμὸ τῶν παραγωγῶν.

Οἱ χτεσινὲς τιμὲς τῆς λαχαναγορᾶς στὰ ὁπωροκηπευτικὰ προϊόντα, κυμάνθηκαν ὡς ἑξῆς:

— Ροδάκινα	35—45
— Ντομάτες	15—20
— Ἀγγούρια	8—10
— Σταφύλια (40 μαῦρο)	40—50
— Μελιτζάνες	15—20
— Πιπεριὲς	25—28
— Πατάτες 30 ξενικὲς (35 ντόπιες).	
— Ἀχλάδια	50—55
— Κολοκύθια	17—20
— Πεπόνια	18—20
— Καρπούζια	12
— Λεμόνια	50
— Πορτοκάλια	60
— Κρεμμύδια 25 (στιφάδο 35)	
— Φασολάκια	50
— Δαμάσκηνα	35—40
— Μαρούλια	15—20
— Μαυρομύτικα	60
— Καρότα	—
— Μπάμιες	80—100
— Ραδίκια	25—30
— Νεκταρίνια	40—50
— Λάχανο	20
— Κουνουπίδι	40
Σύκα	80

ΕΓΓΡΑΦΗ ΣΤΟΥΣ ΓΕΩΡΓΙΚΟΥΣ ΣΥΝΕΤΑΙΡΙΣΜΟΥΣ

ΣΤΟ μεταξὺ ἡ Διεύθυνση Γεωργίας Δωδ)σου, πληροφορεῖ τοὺς ἀγρότες καὶ τὶς ἀγρότισσες ὅτι ἡ τελευταία ἡμερομηνία ἐγγραφῆς στοὺς τοπικοὺς γεωργικοὺς συνεταιρισμοὺς παρατάθηκε μέχρι τὶς 25 Αὐγούστου.

Ἰδιαίτερα τονίζει ἡ Δ. Γεωργίας, ὅτι ἡ προθεσμία παρατάθηκε γιὰ νὰ τοὺς δοθεῖ ἡ δυνατότητα νὰ συμμετάσχουν καὶ νὰ δυναμώσουν τὸ συνεταιριστικὸ κίνημα. Ἔτσι ἡ διαχείρηση τῶν συνεταιριστικῶν ὑποθέσεων γίνεται ὑπόθεση ὁλων τῶν γεωργῶν ποὺ θὰ ἐκφράζουν τὶς ἀπόψεις τους καὶ δὲν θὰ νοθεύεται ἡ θέλησή τους στὴ λήψη τῶν τελικῶν ἀποφάσεων.

Οἱ ΝΕΕΣ προοπτικὲς τῶν συνεταιρισμῶν, τόσο στὴν ὀργάνωση τῆς παραγωγῆς καὶ διάθεσης προϊόντων ὅσον καὶ στὴν ὁλη ὀργάνωση τῆς οἰκονομικῆς— κοινωνικῆς—πολιτιστικῆς ζωῆς τῆς ὑπαίθρου, ἐπιτάσσει τὴν ἀνάγκη τῆς οὐσιαστικῆς συμμετοχῆς στοὺς τοπικοὺς συναιτερισμούς.

Ἀνακοίνωση τοῦ σωματείου των

Τί ποσὸ πρέπει νὰ πάρουν οἱ ξενοδοχοϋπάλληλοι γάν ἔυταυτη οἰυονομιυὴ ἐνίσχυση

Μὲ βάση τὴν συμφωνία γιὰ τὴ λήξη τῆς ἀπεργίας

Τὸ σωματεῖο τῶν Ξενοδοχοϋπαλλήλων μὲ χτεσινὴ ἀνακοίνωσή του πληροφορεῖ τὰ μέλη ὁτι μὲ βάση τὴν συμφωνία ποὺ ἔχουν ὑπογράψει οἱ ξενοδόχοι, θὰ καταβληθεῖ σὲ κάθε ξενοδοχοϋπάλληλο, σὰν ἔκτακτη οἰκονομικὴ ἐνίσχυση, τὸ ἑξῆς ποσόν:

Α' κατηγορία	19.000 δρχ.
Β' »	18.500 »
Γ' »	17.500 »
Δ' »	16.500 »

Τὰ πιὸ πάνω ποσά, θὰ καταβληθοῦν ὡς ἑξῆς: α) τὰ 2)5 ἀμέσως, β) ἀνὰ 1)5 τὴν 30ὴ τοῦ κάθε ἑπομένου μήνα (Αὐγουστο, Σεπτέμβριο, Ὀκτώβριο).

Αὐτὸ σημαίνει ὁτι ὁλοι οἱ ἐργαζόμενοι στὰ ξενοδοχεῖα θὰ πάρουν:

Α) Οἱ ὑπάλληλοι ὑποδοχῆς, οἱ μαϊτρ, ὑπομαίτρ, κάπταιν, θυρωροὶ Α', νυκτοθυρωροὶ Α', μποὺ φετζῆδες Α' 3.800 δρχ. γιὰ τοὺς μῆνες Ἰούνιο, Ἰούλιο, Αὔγουστο, Σεπτέμβριο, Ὀκτώβριο.

Β) Προϊστάμενοι ὀρόφων, πλυντηρίων καὶ λινοθηκῶν, βοηθοὶ ὑποδοχῆς, θυρωροὶ Β', σερβιτόροι, μπάρμαν ἢ μπαρμέϊντ, τηλεφωνητές, ἐλεγκτές, ταμπλὶ στὲς καὶ μάγειροι 3.700 δρχ. γιὰ τοὺς ἴδιους μῆνες.

Γ) Βοηθοὶ σερβιτόροι, ὀροφοκόμοι, θυρωροὶ ὑπηρεσίας, βοηθοὶ θυρωρείου ἢ μποὺφε ἢ ἑστιατορίου ἢ μπὰρ ἢ ὀρόφων ἢ λινοθήκης, γκρούμ, λινοθηκάριοι, βουτυριέρηδες καὶ μαὶν κουραντιὲ ἀπὸ 3500 γιὰ τοὺς ἴδιους μῆνες. Καὶ

ΣΥΝΕΧΕΙΑ ΣΤΗΝ 6 ΣΕΛΙΔΑ ▶

ΟΠΩΣ ΑΝΑΚΟΙΝΩΘΗΚΕ ΧΤΕΣ

Στὶς 29 Αὐγούστου ἡ υλήρωση τῶν 100 ἐργατιυῶν σπιτιῶν

★ ΤΗΣ ΠΕΡΙΟΧΗΣ ΡΟΔΙΝΙΟΥ

ΣΤΙΣ 29 Αὐγούστου θὰ γίνει ἡ κλήρωση τῶν 100 ἐργατικῶν κατοικιῶν τοῦ Ροδινιοῦ.

● Αὐτὸ ἀνακοινώθηκε χτὲς ἀπὸ τὴν νομάρχη κ. Συνοδινού. Ἡ κλήρωση θὰ γίνει παρουσία τοῦ προϊσταμένου τοῦ Αὐτόνομου Ὀργανισμοῦ Ἐργατικῆς Κατοικίας κ. Ξυδόπουλου, τοῦ γενικοῦ γραμματέα τοῦ ὑπουργείου Ἐργασίας κ. Παπαπαναγιώτου καὶ τῆς κ. Συνοδινού.

ΜΕΤΑ τὴν κλήρωση, οἱ δικαιοῦχοι δὲν θὰ ἐγκατασταθοῦν ἀμέσως στὰ σπίτια τους, ἀλλὰ μετὰ ἀπὸ ἕνα ὡρισμένο χρονικὸ διάστημα, προκειμένου νὰ ὁλοκληρωθοῦν τὰ ἔργα ἀποχέτευσης τοῦ συγκροτήματος τῶν κατοικιῶν.

● Θὰ πρέπει νὰ σημειωθεῖ, ὁτι ἡ κλήρωση τῶν παραπάνω ἐργατικῶν κατοικιῶν εἶχε ὁριστεῖ νὰ γίνει πρὶν τὶς ἐκλογὲς τοῦ περασμένου Ὀκτωβρη, ἀλλὰ τελικὰ ματαιώθηκε.

Στὸ σταθμὸ ΡΟΔΑ στὸ Μαντράκι

ΤΟΣΟ ΔΥΣΚΟΛΟ ΕΙΝΑΙ ΝΑ ΓΙΝΕΙ ΕΝΑ «ΚΟΥΒΟΥΚΛΙΟ»;

Γιὰ νὰ μὴ γινόμαστε ρεζίλι

ΣΤΟ ΣΤΑΘΜΟ τοὺ ΡΟΔΑ στὸ Μαντράκι καθημερινὰ βλέπαμε διάφορους τουρίστες νὰ κυτάζουν πάνω—κάτω περίεργα καὶ νὰ ρωτάνε τοὺς περαστικοὺς γιὰ τὰ δρομολόγια καὶ τὶς ἀφετηρίες τῶν λεωφορείων.

● Μπροστὰ σ' αὐτὴ τὴν κατάσταση οἱ ἁρμόδιοι τοῦ ΡΟΔΑ τοποθέτησαν κάποιον ὑπεύθυνο ἀπὸ σταθμὸ γιὰ νὰ ἐξυπηρετεῖ τὸ κοινό.

Ὁμως καμιὰ δουλειὰ δὲν γίνεται σωστὰ ὅταν γίνεται μὲ προχειρότητα καὶ ἐπιπολαιότητα.

● Ἐστειλε ὁ ΡΟΔΑ τὸν ὑπεύθυνο ἄνθρωπο γιὰ νὰ βρίσκεται στὸν σταθμὸ καὶ νὰ δίνει πληροφορίες. Πού τὸν ἐστειλε ὅμως; Τὸν ἐστειλε ἀνάμεσα στὸν διερχόμενο κόσμο μὲ μόνο στοιχεῖα ὑποδομῆς ἕνα ξύλινο τραπεζάκι καὶ μιὰ καρέκλα. Ἂν εἶναι δυνατόν.

● Σ' ἕνα σταθμὸ ποὺ καθημερινὰ ἐξυπηρετοῦνται ἑκατοντάδες ἐπιβάτες, στάλθηκε γιὰ νὰ τοὺς ἐξυπηρετήσει ἕνας ἄνθρωπος ποὺ βρίσκεται πάνω σ' ἕνα τραπεζάκι ποὺ ψάχνεις γιὰ νὰ τὸ βρεῖς.

Καὶ μὲ τὸ δίκιο τους ἐκπλήσσονται οἱ ξένοι τουρίστες καθὼς τὸ βλέπουν ἐκεῖ καὶ εἰδικὰ καθὼς τοὺς πεῖς (τοὺς ξένους) πὼς ἐκεῖ δίδονται πληροφορίες.

Βλέπεις στὶς χῶρες τους ἀλλὰ καὶ στὴν Ἀθήνα, Θεσσαλονίκη κλπ. δὲν τοποθετοῦν τέτοια «γύφτικα» ὑπεύθυνο ἄτομο γιὰ νὰ ἐξυπηρετεῖ τὸ κοινό.

Ἀκόμη καὶ ἂν ἔχουν ἀνάγκη τὰ ἄτομα αὐτὰ νὰ ἐξυπηρετοῦν τὸ κοινό, ἂς μὴν τοὺς ἐκθέτουν ἔτσι ἀνυπεράσπιστους στὸ ἔλεος τοῦ κόσμου

ΜΗ ΒΑΦΕΤΕ ΤΑ ΣΠΙΤΙΑ ΣΑΣ

Τοποθετείστε ΠΟΛΥΕΣΤΕΡ ΜΑΡΜΟΡ, τὸ ὑλικὸ ποὺ μονώνει τὴν ὑγρασία, ὁμορφαίνει τὴν οἰκοδομὴ καὶ δὲν ξαναβάφεις ποτέ. Σὲ 32 χρώματα.
Ἀντιπρόσωπος Ρόδου:

ΒΑΣΙΛΗΣ ΑΠΟΣΤΟΛΟΠΟΥΛΟΣ

Τηλ. 28282 καί 28469

Ἰατρική ἀνακοίνωση

Τό Μικροβιολογικό Ἐργαστήριον

κ. **ΓΕΩΡΓΙΟΥ ΚΟΥΝΤΟΥΡΗ**

Ἀμερικῆς 101

θά παραμείνει κλειστό
ἀπό 6)8)82—5)9)82.

ΠΑΝΗΓΥΡΙΣ

ΤΗΝ 15ην Αὐγούστου, ἑορτὴ τῆς ΠΑΝΑΓΙΑΣ πανηγυρίζει ὁ Ἱερὸς Ναὸς ΚΟΙΜΗΣΕΩΣ τῆς ΘΕΟΤΟΚΟΥ, Ἰαλυσοῦ (ΤΡΙΑΝΤΑ) Ἀφ' ἑσπέρας θὰ τελεστὴ μέγας Πανηγυρικὸς Ἑσπερινὸς χοροστατοῦντος τοῦ Σεβασμιωτάτου Μητροπολίτου ΡΟΔΟΥ κ.κ. ΣΠΥΡΙΔΩΝΟΣ τὴν δὲ πρωΐ'α τῆς Κυριακῆς Ἀρχιερατικὴ λειτουργία, μετ' ἀρτοκλασίας καὶ λιτανεύσεως τῆς Ἱερᾶς καὶ θαυματουργοῦς εἰκόνας.

Ἐκ τῆς Ἐκκλησιαστικῆς Ἐπιτροπῆς.

ΘΕΑΤΡΟ Π. ΠΟΛΗΣ

ΚΑΛΛΙΤΕΧΝΙΚΕΣ ΕΚΔΗΛΩΣΕΙΣ Ε.Ο.Τ

ΚΕΝΤΡΟ ΠΑΡΑΔΟΣΙΑΚΟΥ ΧΟΡΟΥ

ΧΟΡΟΙ ΚΑΙ ΤΡΑΓΟΥΔΙΑ ΑΠ' ΟΛΗ ΤΗΝ ΕΛΛΑΔΑ

ΑΠΟ 1η ΜΑΪΟΥ — 31η ΟΚΤΩΒΡΙΟΥ

ΠΑΡΑΣΤΑΣΕΙΣ ΚΑΘΕ ΜΕΡΑ ἐκτὸς ΣΑΒΒΑΤΟΥ ὥρα 9.15'
ΤΗΛ. 20157—29085

"Εγιναν τελευταίως στήν πόλη μας

Δύο σημαντικές καλλιτεχνικές ἐκδηλώσεις

Δυὸ σημαντικὲς ἐκδηλώσεις ἔγιναν αὐτὲς τὶς μέρες στὴ Ρόδο. Ὁ Ἐρασιτεχνικὸς Θεατρικὸς Ὅμιλος Συμαίων μᾶς παρουσίασε στὸ Ἐθνικὸ Θέατρο, τὸν παραδοσιακὸ γάμο, ὅπως γινόταν στὴ Σύμη στὰ 1870.

Πάνω ἀπὸ 15 αὐτόχριστοι ἠθοποιοὶ ζωντάνεψαν μὲ πειθὼ καὶ παραδοσιακὴ συνέπεια τὰ ἔθιμα καὶ τὴν τελετὴ τοῦ γάμου ὅπως γινόταν παλιὰ στὴν ὁμορφη καὶ ἱστορικὴ Σύμη.

Ἀκούστηκαν ὁμορφα νοσταλγικὰ τραγούδια, εἴδαμε στρωσίδια του σπιτιοῦ, ἀκούσαμε συγκινητικὴ μουσική, παρακολουθήσαμε τὸ τελετουργικὸ ντύσιμο τῆς νύφης καὶ του γαμπροῦ καὶ μετελάβαμε ἀπὸ τὸ ζωοποιὸ νᾶμα ὁμορφῶν ἀλαργινῶν καιρῶν καὶ ἐθίμων.

Συγχωρητήρια στοὺς Συμαίους καὶ τὶς Συμαίες ἠθοποιούς, τοὺς μουσικοὺς καὶ ὅλους τοὺς συντελεστὲς τῆς προσεγμένης αναπαράστασης τοῦ Συμαίικου γάμου. Μεκάρι καὶ τὰ ἄλλα νησιὰ μας νὰ μᾶς παρουσιάσουν τέτοιες ἐκδηλώσεις. Καὶ πόλι μπράβο, περιμένουμε κι ἄλλες τέτοιες ἐκδηλώσεις.

Τὸ ἄλλο καλλιτεχνικὸ γεγονὸς εἶναι ἡ ἔναρξη ἐκδόσεως ζωγραφικῆς τοῦ τελευταίου καὶ αὐτοδίδακτου ζωγράφου καὶ χαράκτη Θεόδωρου Ντιλή. Οἱ νεκρὲς φύσεις του εἶναι ζωντανὲς συνθέσεις, ἕνα κήρυγμα ἀνθρωπιᾶς καὶ ἁπλότητας. Ἔχει δικό του προσωπικὸ στύλ. Οἱ φόρμες του ἀποκαλύπτονται μὲ ἀκρίβεια, λεπτομέρεια, συμβολισμὸ μὲ καφὲ ἢ κόκκινο χρῶμα. Ἀπὸ τὶς σπάνιες ἐκθέσεις ποὺ πέρασαν ἀπὸ τὸν τόπο μας. Ἐλαιογραφίες, ἀκουαρέλλες καὶ χαρακτικὰ ἔργα, ὅλα ἔργα δυνατὰ μὲ αὐξημένη αἰσθητικὴ ἀντίληψη. Ἡ ἔκθεση γίνεται στὸ Πνευματικὸ Κέντρο Ρόδου, ἀνοιχτὴ κάθε ἀπόγευμα μέχρι τς 17 τρέχοντος.

Θ. ΜΠΟΓΙΑΝΝΟΣ

ΜΝΗΜΟΣΥΝΑ

Τελοῦμεν τὴν Δευτέραν 16ην τρέχοντος καὶ ὥραν 8ην πρωΐ'νὴν εἰς τὸν Ἱερὸν Ναὸν Ταξιάρχου Νεκροταφείου ἐννιαήμερο μνημόσυνο ὑπὲρ ἀναπαύσεως τῆς ψυχῆς τοῦ λατρευτοῦ μας συζύγου, πατέρα, υἱοῦ καὶ ἀδελφοῦ

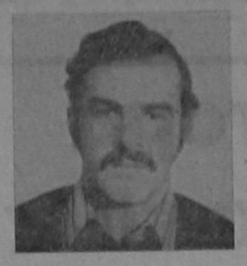

ΗΛΙΑ ΤΣΑΚΙΡΟΠΟΥΛΟΥ
ἐτῶν 47

Ἡ σύζυγος Σταματία, τὰ παιδιὰ Σταῦρος, Γιῶργος, οἱ γονεῖς Φλῶρα, Γεώργιος, Μαρίκα, τὰ ἀδέλφια Σωκράτης, Ἄννα Λευτέρης, Μιχάλης καὶ οἱ λοιποὶ συγγενεῖς.

Τελοῦμεν τὴν Κυριακὴν 15ην τρέχοντος καὶ ὥραν 8.30 πρωΐ'νὴν στὸν Ἱερὸν Ναὸν Ἁγίου Νικολάου, 40ήμερο μνημόσυνο ὑπὲρ ἀναπαύσεως τῆς ψυχῆς τοῦ λατρευτοῦ μας συζύγου, πατέρα, υἱοῦ καὶ ἀδελφοῦ



ΘΕΟΔΩΡΟΥ ΡΟΔΙΤΗ

Ἡ σύζυγος Ἑλένη,
τὰ παιδιά: Γιάννης, Ἀντώνης, Χρσούλα, οἱ γονεῖς, τὰ ἀδέλφια καὶ οἱ λοιποὶ συγγενεῖς

Τελοῦμεν τὴν Δευτέραν 16ην τρέχοντος καὶ ὥραν 8.30 πρωΐ'νὴν εἰς τὸν Ἱερὸν Ναὸν Ἁγίας Εἰρήνης Ὀρφανοτροφείου Θηλέων ἑξαμηνο μνημόσυνο ὑπὲρ ἀναπαύσεως τῆς ψυχῆς τοῦ ἀγαπημένου μας συζύγου, ἀδελφοῦ καὶ θείου

ΛΑΖΑΡΟΥ ΙΩ. ΤΗΛΙΑΚΟΥ

Ἡ σύζυγος Νομική, οἱ ἀδελφές, τὰ ἀνήψια.

Τελοῦμεν τὴν Κυριακὴν 15ην τρέχοντος καὶ ὥραν 9ην πρωΐ'νὴν εἰς τὸν Ἱερὸν Ναὸν Ἁγίου Νικολάου Τρίμηνον μνημόσυνον ὑπὲρ ἀναπαύσεως τῆς ψυχῆς τῆς πολυαγαπημένης μας μητέρας καὶ θείας

ΟΥΡΑΝΙΑΣ Θ. ΝΙΚΟΛΕΤΤΟΥ

Τὰ παιδιὰ της Εἰρήνη—Σάββας τὰ ἀνήψια Νικήτας —Καίτη καὶ Μαίρη Σάρλη.

Τηλεόραση
ΣΗΜΕΡΑ

Ε.Ρ.Τ	ΥΕΝΕΔ
1.30 Σάββατο μιάμιση.	1.55 Ἔναρξη — τὸ πρόγραμμα μας
2.15 ΕΙΔΗΣΕΙΣ	2.00 Γκούντου Γκουντπέκερ Κινούμενα σχέδια
2.30 Σάββατο μιάμιση (συνέχεια).	2.30 ΕΙΔΗΣΕΙΣ
3.00 Τὰ σημάδι του Ζορρό	2.45 Ἀθλητικὸ ἀπόγευμα
4.30 Ὁ Παραμυθᾶς	4.30 Ἄνθρωποι καὶ κούκλες
4.45 Χάιντι	5.00 Ἡ ἱστορία τῆς ἰατρικῆς
5.10 Ἀπίστευτα κι ὅμως ἀληθινά	6.00 ΕΙΔΗΣΕΙΣ 6.15 Ξένη ταινία
6.00 Βαλκανικοὶ ἀγῶνες στ βου 8.00 Μόνον ὅταν γελῶ	7.45 Μουσικὸ διάλειμμα 8.00 Ἡ ΥΕΝΕΔ κάθε ἑβδομάδα στὴ Βουλή
8.30 ΣΑΤΙΡΙΚΟΝ 9.00 ΕΙΔΗΣΕΙΣ	8.30 Ρεπόρτερς Ἐνημερωτικὴ ἐκπομπή
9.45 Ὁ δήμαρχος τοῦ Κάστερμπριτζ.	9.30 ΕΙΔΗΣΕΙΣ
10.40 Μπομπὰτ 11.25 Ξένη ταινία 12.00 Εἰδήσεις 00.10 Ξένη ταινία	10.00 Ἑλληνικὴ ταινία 12.00 ΕΙΔΗΣΕΙΣ 12.15 Κινηματογράφος μετὰ τὰ μεσάνυχτα

Ἰατρική ἀνακοίνωσις

Ὁ γιατρός
ΜΑΝΟΛΗΣ ΣΤΑΜΑΤΙΟΥ
ΠΑΙΔΙΑΤΡΟΣ

Δέχεται στὸ ἰατρεῖο του Κέννεντυ—Πίνδου 33 κάθε μέρα (ἐκτὸς ἀπ' τὴ Κυριακή) 9—1 π.μ. καὶ 5—8 μ.μ.

Δέχεται ἀσφαλισμένους Δημοσίου, ΚΑΔΚΥ, Τραπεζικούς, ΟΤΕ κτλ.

Τηλ. ἰατρείου: 34283
» σπιτιοῦ : 20613

ΥΨΗΚΕΡΑΜ

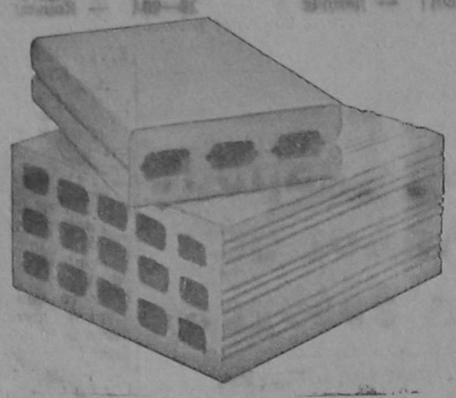

Ἡ πολύχρονη πείρα μας
καὶ τὰ σύγχρονα Εὐρωπαϊκὰ μηχανήματα τῆς μονάδος,
ἐξασφαλίζουν τὴν παραγωγὴ προϊόντων ὑψηλῆς ποιότητος
γιὰ τὶς ἀπαιτήσεις τῆς σύγχρονης οἰκοδομικῆς.

ΤΟΥΒΛΑ - ΚΑΠΙΖΑΝΕΣ
Εὐρωπαϊκῶν προδιαγραφῶν στὶς καλύτερες τιμές.
Ἄμεση ἐξυπηρέτηση.

ΥΙΟΙ Β. ΥΨΗΛΑΝΤΗ Α.Ε.

ΓΡΑΦΕΙΑ: ΡΟΔΟΣ ΚΑΠΟΔΙΣΤΡΙΟΥ 30 ΤΗΛ. 0241/24460
ΕΡΓΟΣΤΑΣΙΟ: ΡΟΔΟΣ ΓΕΝΝΑΔΙ ΤΗΛ. 0244/43251

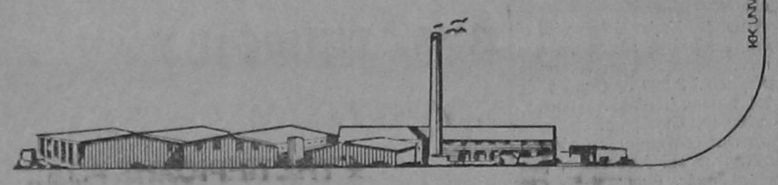

ΗΜΕΡΗΣΙΑΙ ΚΡΟΥΑΖΙΕΡΑΙ ΜΕ ΤΟ ΙΠΤΑΜΕΝΟ ΣΚΑΦΟΣ

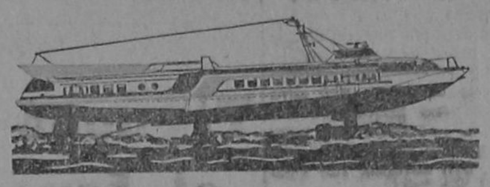

"ALKYONIS II,,

Ἀπολαύστε κάθε μέρα, ἄνεση, ταχύτητα καὶ φροντίδα ταξιδεύοντας μαζί μας στὰ νησιά μας μὲ τὸ ἰπτάμενο σκάφος «ALKYONIS II».
ΠΡΟΓΡΑΜΜΑ ΕΚΔΡΟΜΩΝ:
ΔΙΑ ΚΩ: ΚΑΘΕ ΤΡΙΤΗ
Ἀναχώρησις ἀπὸ Ρόδο 07.00
ΚΑΘΕ ΔΕΥΤΕΡΑ—ΤΕΤΑΡΤΗ
Ἀναχώρησις ἀπὸ Ρόδο 07.00 καὶ 16.00
Ἀναχώρησις ἀπὸ Κῶ 09.30 καὶ 18.00
ΚΑΘΕ ΠΕΜΠΤΗ—ΠΑΡΑΣΚΕΥΗ—ΣΑΒΒΑΤΟ
Ἀναχώρησις ἀπὸ Ρόδο 07.30. Ἀπὸ Κῶ 18.00
Διὰ ΠΑΤΜΟ (μέσω Κῶ)
ΚΑΘΕ ΤΡΙΤΗ—ΠΕΜΠΤΗ—ΣΑΒΒΑΤΟ

ΚΑΘΕ ΚΥΡΙΑΚΗ ΕΙΔΙΚΕΣ ΚΡΟΥΑΖΙΕΡΕΣ ΓΙΑ ΤΗΛΟ ΚΑΙ ΝΙΣΥΡΟ

ΧΩΡΟΣ ΑΝΑΧΩΡΗΣΕΩΣ
ΕΜΠΟΡΙΚΟ ΛΙΜΑΝΙ (ΚΟΛΩΝΑ)
Διὰ περισσότερες πληροφορίες ἀποτείνεσθε στὸν πράκτορά σας ἢ στὸν γενικὸ ἀντιπρόσωπο

«IALYSSOS TRAVEL»
ΑΛΕΞ. ΔΙΑΚΟΥ 27
Τηλ. 21900—22270—26343

Ἀνακοίνωσις

ΝΑΥΤΙΛΙΑΚΗ ΕΤΑΙΡΕΙΑ ΛΕΣΒΟΥ

Φ)Β «ΟΜΗΡΟΣ»

Γνωρίζομεν εἰς τὸ ἐπιβατηγὸν κοινὸν ὅτι τὸ πολυτελὲς

Φ)Β «ΟΜΗΡΟΣ»

ἀναχωρεῖ ἑκάστη ΤΡΙΤΗ—ΠΕΜΠΤΗ—ΣΑΒΒΑΤΟ ὥρα 12.00

διὰ ΚΩ)ΚΑΛΥΜΝΟ)ΛΕΡΟ)ΠΑΤΜΟ)ΠΕΙΡΑΙΑ

Δεχόμεθα ἐπιβάτες καὶ ὀχήματα.

Εἰσιτήρια—Πληροφορίαι:

«ΕΡΥΘΡΑ ΘΑΛΑΣΣΑ»

Ἀμερικῆς 11—13 Τηλ. 27-721—22-460—22-683

ΘΕΡΙΝΟΣ ΚΙΝΗΜΑΤΟΓΡΑΦΟΣ

«ΡΟΔΟΝ»

Προγράμματα:

8.30—10.30, 10.30—12.30

ΣΗΜΕΡΑ

Ἡ πιὸ ἐντυπωσιακὴ ἐπιτυχία τοῦ ΓΙΑΝΓΚ ΜΟΥΡ, στὴν θεαματικώτερη καὶ δυναμικώτερη παραγωγὴ ΤΖΕΗΜΣ ΜΠΟΝΤ ποὺ ἔγινε ποτέ!

ΤΖΕΗΜΣ ΜΠΟΝΤ ΠΡΑΚΤΩΡ 007 ΕΠΙΧΕΙΡΗΣΙΣ «ΜΟΥΝΡΕΗΚΕΡ»

Ἐκεῖ ποὺ ὅλοι οἱ ἄλλοι «ΜΠΟΝΤ» τελειώνουν...αὐτὸς μόλις ἀρχίζει...

Ἔγχρωμον—Κατάλληλον

ΚΙΝΗΜΑΤΟΘΕΑΤΡΟΝ

«ΜΕΤΡΟΠΟΛ»

ΠΡΟΓΡΑΜΜΑΤΑ

6—8, 8—10 καὶ 10—12

Ἐλάτε νὰ χαρῆτε τὸν ἀγαπημένο σας κωμικὸ ΚΩΣΤΑ ΒΟΥΤΣΑ καὶ τὸν γόη τῆς ὀθόνης ΝΙΚΟ ΔΑΔΙΝΟΠΟΥΛΟ, στὴν πιὸ σπαρταριστὴ κωμῳδία τῆς χρονιᾶς

Ο ΤΕΛΕΥΤΑΙΟΣ ΑΝΔΡΑΣ

Πρωταγωνιστοῦν
ΚΩΣΤΑΣ ΒΟΥΤΣΑΣ
ΝΙΚΟΣ ΔΑΔΙΝΟΠΟΥΛΟΣ
ΚΑΙΤΗ ΠΑΠΑΝΙΚΑ
ΤΕΤΗ ΣΧΟΙΝΑΚΗ

Ἔγχρωμον—Κατάλληλον

ΘΕΡΙΝΟΣ ΚΙΝΗΜΑΤΟΓΡΑΦΟΣ

«ΜΕΤΡΟΠΟΛ»

ΠΡΟΓΡΑΜΜΑΤΑ

8.30—10.30, 10.30—12.30

Ἔρχονται πάλι οἱ τρεῖς σοὺπερμαν στὴν πιὸ θεαματικὴ περιπέτεια ποὺ χρόνια περιμένατε νὰ δῆτε. Τὸ μεγάλο θέαμα καὶ ὁ τύφωνας τῆς δράσεως σαρώνουν κάθε προηγούμενη ταινία δράσης

ΤΡΕΙΣ ΣΟΥΠΕΡΜΑΝ ΚΑΙ ΟΙ ΧΡΥΣΕΣ ΑΜΑΖΟΝΕΣ
Πρωταγωνιστοῦν
ΝΙΚ ΤΖΟΡΝΤΑΝ
ΜΑΡΚ ΧΑΝΝΙΜΠΑΛ
ΓΙΟΥΪ ΧΟΥΑ
ΜΑΓΔΑ ΚΟΝΟΠΚΑ
Ἔγχρωμον—Σινεμασκόπ
Κατάλληλον

Θερινὸς Κινηματογράφος

«TITANIA»

Προγράμματα

8 1)2—10 1)2, 10 1)2—12 1)2

ΣΗΜΕΡΑ

Τὸ ἀνεπανάληπτο δραματικὸ ἀριστούργημα. Μοναδικὸ σὲ δύναμη, σὲ ἔρωτα, σὲ φλόγα, σὲ πάθος

ΤΡΙΑΝΤΑΦΥΛΛΑ ΣΤΟΝ ΠΑΓΟ

Ἔγχρωμον—Κατάλληλον

Πρωταγωνιστοῦν
ΛΥΝ ΧΟΛΛΥΤΖΟΝΣΟΝ
ΡΟΜΠΥ ΜΠΕΝΣΟΝ
ΚΟΛΗΝ ΝΤΗΟΥΧΕΡΣΤ

«ΡΕΞ»

Προγράμματα:

ΠΡΟΓΡΑΜΜΑΤΑ:

8.30—10.30 καὶ 10.30—12.30

Σήμερον ἡ ἀγαπημένη σας ΧΟΥΛΙΑ ΚΟΤΣΙΓΙΓΙΤ στὴν ὡραιώτερη ταινία τῆς ζωῆς της. Μιὰ ταινία πολὺ πιὸ ἀνώτερη ἀπὸ ὅλες τὶς ἄλλες ποὺ εἴδατε μέχρι σήμερον. Νιλάει γιὰ μιὰ μεγάλη ἀγάπη καὶ λέγει: «Μόνο τὰ χέρια σου μποροῦν νὰ κρατήσουν τὴν ἀγάπη μου...τὸν πόνο μου...τὸ μαρτύριο τῆς ψυχῆς μου»...

«ΠΡΙΝ ΕΡΘΗ ΤΗΣ ΑΓΑΠΗΣ Ο ΧΕΙΜΩΝΑΣ»

Πρωταγωνιστοῦν
ΧΟΥΛΙΑ ΚΟΤΣΙΓΙΓΙΤ
ΓΚΙΟΥΝΕΥΤ ΑΡΚΙΝ
Ἔγχρωμον—Σινεμασκόπ
Κατάλληλον
Ἡ ταινία εἶναι γυρισμένη στὴν Ἀθήνα καὶ Παρίσι.

«ΕΣΠΕΡΟΣ»

ΠΡΟΓΡΑΜΜΑΤΑ:

8.30—10.30 καὶ 10.30—12.30

Ἐλάτε νὰ θαυμάσετε τὴν συνέχεια τοῦ ΣΟΥΠΕΡΜΑΝ τὸν ΣΟΥΠΕΡΜΑΝ No 2. Μιὰ ὑπερπαραγωγὴ τοῦ Ἀλεξάντερ Σαλκὶν ποὺ θὰ σᾶς καταπλήξη καὶ θὰ σᾶς ἐνθουσιάσῃ. Ὁ Σοὺπερμαν ἐναντίον τῶν παρανόμων τοῦ διαστήματος σὲ ἕνα ἀγώνα ἐξοντώσεως.

ΣΟΥΠΕΡΜΑΝ No 2

Πρωταγωνιστοῦν:
ΤΖΗΝ ΧΑΚΜΑΝ
ΚΡΙΣΤΟΦΕΡ ΡΗΒ
ΜΕΝΤ ΜΠΗΤΥ
ΣΑΡΑ ΝΤΟΥΓΚΛΑΣ
ΜΑΡΓΚΟΤ ΚΙΝΤΕΡ

Ἔγχρωμον Σινεμασκόπ
Κατάλληλον

Ὅσες κυρίες καὶ δεσποινίδες ἐνδιαφέρονται γιὰ ἀδυνάτισμα, θεραπεία κυττάρου τίδας καὶ χαλάρωση μυῶν, μποροῦν ν' ἀπευθυνθοῦν στὸ ἰνστιτοῦτο μας. Ἐδῶ ὅλες οἱ αἰσθητικὲς περιποιήσεις: Βαθὺς βιολογικὸς καθαρισμός, ἡ OLIGODERMIE PH6 γιὰ τὴν καταπολέμηση ρυτίδων καὶ χαλάρωσης προσώπου, ἡ θεραπεία ἀκμῆς, ἡ ριζικὴ ἀποτρίχωση, ἡ ἀποτρίχωση μὲ κερί, ἡ ἐφαρμογὴ φυτευτῶν βλεφαρίδων καὶ διάφορες ἄλλες θεραπεῖες γίνονται μὲ τὶς τελευταῖες ἐπιστημονικὲς ἀνακαλύψεις μὲ σοβαρότητα καὶ συνέπεια.



κέντρο αἰσθητικῆς ΕΥΑΓΓΕΛΙΑΣ ΓΟΜΠΟΥ
ΗΡ. ΠΟΛΥΤΕΧΝΕΙΟΥ, 9. 1ος ὄροφος.
☎ 20568 - ἀπὸ τῆς 9π.μ - 8μ.μ

Διαφημιστικὴ ρόδου 61225

ΝΥΚΤΕΡΙΝΟ ΚΕΝΤΡΟ BLUE BIRD του ξενοδοχείου blue sky

ΑΝΟΙΞΕ ΠΑΛΙ ΤΟ ΑΓΑΠΗΜΕΝΟ ΣΑΣ ΚΕΝΤΡΟ «BLUE BIRD» Σ, ΕΝΑ ΑΝΑΝΕΩΜΕΝΟ ΚΑΙ ΜΑ ΓΕΥΤΙΚΟ ΠΕΡΙΒΑΛΛΟΝ· ΤΟ ΠΛΑΙΣΙΩΝΟΥΝ ΟΙ ΠΙΟ ΔΗΜΟΦΙΛΕΙΣ ΚΑΙ ΑΓΑΠΗΤΟΙ ΣΑΣ ΜΟΥΣΙΚΟΙ ΜΕ ΤΗΝ ΟΡΧΗΣΤΡΑ ΤΩΝ «DROPS»

Ἰδιαιτέρως ὁ ΓΙΩΡΓΟΣ ΚΑΡΑΓΙΑΝΝΗΣ

ΘΑ ΣΑΣ ΚΡΑΤΗΣΕΙ ΣΥΝΤΡΟΦΙΑ ΜΕ ΞΕΝΑ ΚΑΙ ΕΛΛΗΝΙΚΑ ΤΡΑΓΟΥΔΙΑ
ΣΤΟ ΜΠΟΥΖΟΥΚΙ Η ΕΚΠΛΗΞΙΣ ΜΑΣ ΟΣΤΕΡΓΟΣ
ΕΙΜΑΣΤΕ ΣΙΓΟΥΡΟΙ ΟΤΙ ΘΑ ΣΑΣ ΚΑΤΑΠΛΗΞΟΥΝ ΜΕ ΤΟ ΝΕΟ ΡΕΠΕΡΤΟΡΙΟ ΤΩΝ ΤΕΛΕΥΤΑΙΩΝ ΕΛΛΗΝΙΚΩΝ ΚΑΙ ΞΕΝΩΝ ΕΠΙΤΥΧΙΩΝ
ΣΑΣ ΠΕΡΙΜΕΝΟΥΜΕ ΚΡΑΤΗΣΕΙΣ ΣΤΑ ΤΗΛΕΦΩΝΑ 26-736—24-091



Βιολέτα & Λουση ☎ 29239

κρατησεις ☎ 26736 - 24091

ΑΠΑΝΤΗΣΗ ΣΕ ΔΗΜΟΣΙΕΥΜΑ «ΑΛΑΛΟΥΜ»

ΣΥΝΕΧΕΙΑ ΑΠΟ ΤΗΝ 1η ΣΕΛΙΔΑ

σικά δὲν ξέρω ἂν αὐτό ἀντανα-κλά καὶ τὴ γνώμη του γιά τὰ παιδιά. Ἐπίσης κατακρίνει τίς «κακόγουστες ἐγχρωμες μικρές ἀφίσσες πού...χαρισαν κυρίες τῶν Λά'ι'ονς ἡ Ρόταρυ...».

Λυπούμαι πού δὲν ἀναφέρει καὶ τίς ὡραιότατες βυζαντινές εἰκόνες, πού ἐπίσης εἶναι στα δωμάτια τῶν παιδιῶν καὶ τίς ἐδώρησαν οἱ κυρίες τοῦ κύκλου τῆς Μητροπόλεως, καὶ ἐπίσης λυπάμαι πού δὲν ἔγραψε ὁτι ὅλες οἱ κυρίες τῆς Ρόδου, ὅλες οἱ γυναικείες ἀργανώσεις, ἡ κυρία τοῦ σημερινοῦ Δημάρχου Ρόδου, παρακολουθοῦν τὴ λειτουργία τοῦ Ἱδρύματος. Φέρνουν παντός εἴδους δώρα στὰ παιδιά, φέρνουν τὰ παιδιά τους νὰ μιλήσουν στὰ παιδιὰ τοῦ Ἱδρύματος. Τοποθετοῦν μόνες τους τίς εἰκόνες στὰ δωμάτια τῶν παιδιῶν, δίδουν συμβουλὲς παντός εἴδους γιὰ τὴν καλύτερη περίθαλψη τῶν παιδιῶν παίρνουν τὰ παιδιὰ ἡμερήσιες ἐκδρομές, κάνουν ὁτι μπορούν γιὰ νὰ ἐμψυχώσουν τὸ προσωπικὸ στὸ δύσκολο ἔργο του.

Αὐτὲς οἱ Κυρίες μὲ τὴν εὐγενειά τους, μὲ τὸ βαθὺ καὶ ἱερο μητρικὸ ἐνστικτο, μὲ τίς ἀξίες τους, σὲ μιὰ κλίμακα ἀξιῶν, πού τιμὰ τὴ γυναικεία φύση, μιὰ ὁλόκληρη ἐπταετία πού βρίσκομαι στὸ Ἱδρυμα, βοήθησαν τὰ παιδιὰ μας κατὰ τρόπο μοναδικὸ νὰ βροῦν τὸ δρόμο τους στὴν τουριστικὴ μαγαλούπολη τῆς Ρόδου. Μὲ βαθύτατο σεβασμὸ καὶ ἀπὸ τὴν ταπεινὴ μου θέση νὰ μοῦ ἐπιτραπεὶ νὰ ἀποτίσω φόρο τιμῆς στίς κυρίες αὐτὲς, πού τιμοῦν τὴ Ρόδο, ἀλλὰ καὶ τὴν Πατρίδα μας.

β) Παραλήψεις. Ὁ κ. Δημοσιογράφος δὲν ἀνέφερε: Ποίος ἔκτισε τὸ Ἱδρυμα, ποίος ἀρχιτέκτονας ἔκανε δωρεὰ πρὸς τὸ Ἱδρυμα τὴ μελέτη. Ὁτι τὸ Ἱδρυμα διαθέτει πλήρη ἐξοπλισμὸ, ἐντοιχισμένο ψυκτικὸ θάλαμο, πλυντήρια, στεγνωτήρια, σιδηρωτήρια. Ὁτι κάθε δωμάτιο ἔχει νυπτήρα καὶ κάθε ὄροφος ἔχει τηλεόραση καὶ μπάνιο, κρουνοὺς κλπ. γιὰ τὰ παιδιά.

Δὲν ἔγραψε τίποτα γιὰ τὴν ὡραιότατη βιβλιοθήκη τοῦ Ἱδρύματος, πού τὰ βιβλία της εἶναι δωρεὰ τῶν κατοίκων τῆς Ρόδου, ὁπως ἡ πλήρη σειρὰ ἐγκυκλοπαίδειας «Η ΔΟΜΗ», δωρεὰ τοῦ κ. Στάθη Μανούσου πού διαρκὼς ἐπισκέπτεται τὸ Ἱδρυμα καὶ φέρνει τοὺς φίλους του καὶ ἕνα σωρὸ δώρα.

Δὲν ἔγραψε ὁ κ. Δημοσιογράφος γιὰ τοὺς ἀφανεῖς ἐργάτες, σπουδαστὲς καὶ σπουδάστριες τῆς Παιδαγωγικῆς Ἀκαδημίας Ρόδου, μαθητὲς καὶ μαθήτριες τῶν Λυκείων τῆς Ρόδου, πού δαπανοὺν χρόνο καὶ κόπο γιὰ νὰ κάνουν μάθημα, μὲ πλήρη ἀφιλοκέρδεια στὰ παιδιὰ τοῦ Ἱδρύματος καὶ ἀκόμα τὰ βοηθοὺν ψυχολογικὰ στὴν ὁμαλὴ τους ἐξέλιξη.

Δὲν ἔγραψε ὁ κ. Δημοσιογράφος γιὰ τὸ Νοσοκομεῖο μας. Τοῦ ἐτόνισα ὁτι εἴμαστε βαθειὰ ὑποχρεωμένοι ἀπὸ τὸ ὑπέροχο ἱστορικὸ Νοσοκομειακὸ καὶ λοιπὸ προσωπικὸ γιὰ τὴν ἀρίστη περίθαλψη τῶν παιδιῶν μας. Αὐτὸ πού τὸ ὑπογράμμισα. Φαίνεται, ὁτι ὁ μαγνητοφωνικὸς δέκτης εἶχε πάθει βλάβη.

Τὴν ὥρα πού ἐπισκεφτόταν τὸ Ἱδρυμα, ἕνας μαθητὴς μας ἔμπαινε μὲ τίς βαλίτσες του. Τοῦ τὸν σύστησα. Ὁ μαθητὴς μας ἀπόφοιτος Γυμνασίου 18 ἐτῶν, μόλις ἐπέστρεφε ἀπὸ τὰ πλοία τῆς ἑταιρείας «ΛΙΒΑΝΟΥ» πού τὸν εἶχε τοποθετήσει ὁ Ρόδιος Πλοίαρχος κ. Γ. Ἰακώβου, ὕστερα ἀπὸ παρέμβαση τῆς κ. Ἰακώβου. Γιατί, κ. Δημοσιογράφε, δὲν γράψατε δυὸ σειρὲς γι' αὐτό;

Ὅταν σὰς ἐξηγήθηκε ὁ ἐπαγγελματικὸς προσανατολισμὸς τῶν μαθητῶν μας, γιατί πήρατε ἀφορμὴ γιὰ τὴν ἐρευνὰ σας αὐτὸ γιὰ νὰ δήτε τί γίνονται οἱ μαθητὲς μας; Ἡ ἐπιτυχία ἑνὸς Ἱδρύματος κλειστῆς παιδικῆς περιθάλψεως ἐπιβεβαιώνεται ἀπὸ τὸ τί γίνονται οἱ ἀπόφοτοί του. Τὸ κράτος προστατεύει τὰ μικρὰ παιδιὰ γιὰ νὰ γίνουν θετικὲς κοινωνικὲς μονάδες, ὅταν ἐνηλικιωθοῦν. Ποία εἶναι ἡ ἐρευνὰ σας πρὸς αὐτὴ τὴν κατεύθυνση;

Ἀκόμα ρωτήσατε γιὰ τὰ προσόντα μου σχετικὰ μὲ τὴ θέση μου στὸ Ἱδρυμα. Πήρατε υἱαν ἀπάντηση. Καταλαβαίνω δὲν τὴν κατάγραψε ὁ δέκτης σας.

Μετὰ τὸ δημοσίευμα ἐπισκεφθήκαμε τὸ γραφεῖο τοῦ κυρίου ἰδιοκτήτη—διευθυντή.

Τὸν ρωτήσαμε τί εἶπαν τὰ παιδιὰ καὶ τί θὰ γράψει. Μὰς ἀπάντησε, ὁτι δὲν μπορούσε νὰ μὰς πεῖ. Τοῦ δήλωσα, ὁτι καλὸ εἶναι νὰ εἶναι προσεκτικός. Ὁτι ἂν εἶμαι ἐγὼ ὁ...κακοποιὸς παραιτοῦμαι. Τοῦ εἶπα ὁτι φεύγω γιὰ τὴν Ἀθήνα ἀπόψε καὶ αὔριο θὰ ἔχει τὴν παραίτησή μου. Γιατί αὐτό; Μία ἐφταετία μόχθος, ἔργο ὁμαδικό, ἔργο κοινωνικὸ κινδύνευε νὰ δοκιμασθεὶ σκληρὰ ἀπὸ τέτοια δημοσιεύματα. Ἀκόμα τοῦ ἐξήγησα πὼς ὑπάρχει Διοικητικὴ Ἐπιτροπή, πού εἶναι ὑπεύθυνη γιὰ τὴν καλὴ λειτουργία τοῦ Ἱδρύματος. Πρόεδρος ὁ Μητροπολίτης Ρόδου. Τριάντα χρόνια Πρόεδρος ἡ τριάντα πέντε; Δικό του δημιούργημα τὸ Ἱδρυμα, δικό του κατόρθωμα νὰ μὰς κρατὰ ὅλους στὸ Ἱδρυμα ἑνωμένους, ἀφοσιωμένους στὸ καθήκον μας καὶ σ' αὐτόν. Ἀντιπρόεδρος ὁ κ. Εἰσαγγελέας Πρωτοδικῶν Ρόδου, πού, παρ' ὅλο τὸ φόρτο τῆς ἐργασίας του, σκύβει μὲ ἀγάπη πάνω ἀπὸ τὸ Ἱδρυμα μὲ κόπο, μὲ μόχθο καὶ θυσία τοῦ χρόνου του γιὰ τὴν ἐπίτευξη τοῦ σκοποῦ τῆς περιθάλψεως τῶν μαθητῶν μας. Μέλη: Ὁ κ. Σταῦρος Τριανταφυλλίδης δικηγόρος. Κοπιάζει γιὰ τὸ Ἱδρυμα. Προσφέρει μὲ ἀνιδιοτέλεια τίς ὑπηρεσίες του. Εἶναι ἀφοσιωμένος στὸ Ἱδρυμα. Ὁ κ. Οἶκον. Ἔφορος, ὁ κ. Διευθυντὴς τῆς Ἐθνικῆς Τράπεζας, ἄριστοι συμπαραστάτες, ἐργάτες στὴν καλὴ λειτουργία τοῦ Ἱδρύματος. Ἐλέγχουν καὶ ἐπιτηροῦν τὰ πάντα. Τοῦ σύστησα νὰ ἔλθει σὲ ἐπικοινωνία μαζί τους. Γιατί, κ. Δημοσιογράφε δὲν τὸ κάνατε; Γιατί τὴν ἑπόμενη Β' ἡμέρα 2η, 11 Αὐγούστου δημοσίευμα 2ο γράψατε αὐτὰ πού γράψατε, χωρίς νὰ ρωτήσετε τοὺς ὑπεύθυνους;

Τί ἔγραψε. Καταστροφή! Το κατεστημένο, ἐφημερίδες, ἐπιτροπές, κοινὴ γνώμη ἀπὸ ἀγνοια ἡ φόβο ἀφήνουν τοὺς μικροὺς μαθητὲς τοῦ Ἱδρύματος νὰ βασανίζονται ἀπὸ τὸ προσωπικὸ τοῦ Ἱδρύματος, Ξύλο—Ξύλο—Ξύλο! Ἀκόμα πὼς πιέστηκε ὁ κ. Δημοσιογράφος γιὰ νὰ μὴ γράψει τὴν ἀλήθεια. Δέχθηκε πιέσεις, ἀνώνυμα τηλεφωνήματα!

Τὸ κατεστημένο ἐν δράσει. Ἀλλὰ αὐτὸς ἥρωας! Ὁ Διευθυντὴς τοῦ Ἱδρύματος παραιτεῖται. Νέες ἐξελίξεις...«Σώστε τὰ παιδιὰ μας, φωνάζουν οἱ μανάδες κλπ.

Κύριε Δημοσιογράφε, ὑπάρχουν ἀξίες πέρα καὶ πάνω ἀπὸ τὴ σκοπιμότητα. Δέχθηκα νὰ παραιτηθὼ γιὰ νὰ μὴν γράψετε, ὁτι γράψατε. Γιατί; Τὸ Ἱδρυμα εἶναι δημιούργημα τοῦ Ροδιακοῦ λαοῦ. Αὐτοῦ τοῦ ὑπέροχου καὶ ὑπερήφανου λαοῦ. Σκεφθήκατε τί κακὸ κάνατε;

Διχάσατε τὴν κοινὴ γνώμη. Σπείρατε ἀμφιβολίες στίς ψυχὲς τῶν μικρῶν μας παιδιῶν. Δημιουργήσατε ἀντοτάτωση καὶ ἀνισορροπία στὴ μαθητικὴ μας κοινότητα, πού εἶχε μάθει νὰ ζει καὶ νὰ δρὰ σὰν οἰκογένεια. Γράψατε, ὁτι ὅσα παιδιὰ σὰς μίλησαν ἐδάρησαν.

Κύριε Δημοσιογράφε, ἕνα σύνολο ἀνθρώπων, ὁπως τὸ προσωπικὸ τοῦ Ἱδρύματος, πού δουλεύει ἑπτὰ μέρες τὴν ἑβδομάδα σὲ 24ωρη βάση (ἀλήθεια γιατί δὲν γράψατε τίποτα γιὰ τὸ πενθήμερο γιὰ τίς συνθήκες ἐργασίας τοῦ προσωπικοῦ, ἂν καὶ σὰς ἀναλύθησαν ἐν πλάτος ὅλα αὐτά;) μὲ μέσο χρόνο ὑπηρεσίας στὸ Ἱδυμα 20 χρόνια, δὲν χρειάζεται νὰ καταφύγει σὲ τέτοια μέσα. Εἴπαμε στὰ παιδιά: Νὰ εἴσαστε ὑπερήφανοι γι' αὐτό, πού εἴσαστε. Νὰ λέτε πάντα τὴν ἀλήθεια. Ὁ Κόσμος τῶν μεγάλων τώρα εἶναι ἀκατανόητος σ' ἐσάς».

Γι' αὐτὸ πήγα στὴν Ἀθήνα κ. Δημοσιογράφε. Γιατί δὲν ἤθελα νὰ ἀντιδικὼ μὲ τοὺς μαθητὲς μου. Ἀλλοίμονο ἄλλα νὰ λέω καὶ ἄλλα νὰ κάνω. Γιατί δὲν ἤθελα νὰ λέτε, πὼς τοὺς ἐπηρεάζω. Τὰ παιδιὰ αὐτὰ εἶχαν ἕνα δύσκολο ξεκίνημα στὴ ζωή. Ὅμως βρήκαν ἕνα Κρατικὸ Ἱδρυμα καὶ ἀνθρώπους νὰ τὰ βοηθήσουν. Δυστυχὼς ὁλ' αὐτὰ δοκιμάζονται τώρα.

Οἱ ἄλλες ἐφημερίδες, πού σεις θεωρεῖτε κατεστημένο, σκύβουν πάνω ἀπὸ τὸ Ἱδρυμα μὲ ἀγάπη καὶ σεβασμὸ στὸ παιδί. Χρόνια τώρα δημοσιεύουν μὲ ἀφιλοκέρδεια τίς δωρεὲς μας, ἀκούνε παράπονά μας, βοηθάνε στὸ ἔργο μας. Τιμοῦν τὸ Δημοσιογραφικὸ ἐπάγγελμα καὶ τὴν ροδιακὴ κοινωνία. Ποιὸν νὰ φοβηθοὺν κ. Δημοσιογράφε; Τὸ χαρακτηριστικὸ γνώρισμα τοῦ Ροδίτικου Τύπου, εἶναι ἡ ἐξαίρετη φροντίδα του γιὰ τὰ κοινὰ πράγματα.

Τὸ ἴδιο βράδυ ἐπισκέφθηκε τὸ γραφεῖο τοῦ κ. Δημοσιογράφου Παιδαγωγὸς τοῦ Ἱδρύματος. Βρήκε ἕνα μαθητὴ μας ἐκεῖ. Ὁ μαθητὴς αὐτὸς εἶχε ἀποφοιτήσει πρὶν δυὸ χρόνια ἀπὸ τὸ Ἱδρυμα καὶ πήγε στὸν Πειραιὰ μὲ τὴν οἰκογένειά του, παρὰ τίς ζωηρὲς ἀντιρρήσεις τοῦ προσωπικοῦ τοῦ Ἱδρύματος. Ὁ Πειραιὰς δὲν εἶναι δυνατὸν νὰ προσφέρει ὁτι προσφέρει ἡ Ρόδος σὲ ἕνα μαθητὴ τοῦ Ἱδρύματος.

Ὁ ἰδιοκτήτης τῆς ἐφημερίδας «Ροδιακὴ» κ. Σ. Τσοπανάκης ἐνημέρωσε τὸ Ἱδρυμα, ὁτι ὁ νεαρὸς τοῦ ζητὰ ἐργασία. Μὲ πολλὴ ἀγάπη γιὰ τὸ παιδί, παρακάλεσε νὰ τὸν δεχτοῦμε πάλι καὶ προσφέρθηκε νὰ τὸν στείλει μὲ τὸ αὐτοκίνητό του στὸ Ἱδρυμα.

Σεῖς κ. Δημοσιογράφε, τὸν πήρατε γιὰ μάρτυρα. Ξέρετε τὴν ψυχολογικὴ του κατάσταση; Ξέρετε, ὁτι ἔφυγε ἀπὸ τὸ Ἱδρυμα μετὰ τίς ἀποκαλύψεις σας. Πού πήγε κ. Δημοσιογράφε; Ξέρετε πόσοι ἄλλοι ἀνθρωποι ἀγωνίσθηκαν γιὰ νὰ ἐπανελθει στὸ Ἱδρυμα;

Πὼς εἶναι δυνατὸν οἱ μάρτυρές σας νὰ εἶναι μικρὰ παιδάκια, Γιατί δὲν ρωτήσατε κάποιο «Ροδίτη»;

Τὴν ἴδια ἡμέρα ὁ κ. Εἰσαγγελέας σὰς κάλεσε στὸ Γραφεῖο του. Ἕνας μεγάλος μαθητὴς μας σὰς εἶπε πὼς τὸν ἐκβίασαν γιὰ νὰ σὰς πεῖ, ὁτι σὰς εἶπε. Πολλὰ μεγάλα παιδιὰ μας, μαθητὲς Γυμνασίου, Τεχνικῶν Σχολῶν σὰς εἶπαν πὼς λειτουργεῖ τὸ Ἱδρυμα. Καὶ σεῖς;

Ἡμέρα 3η 12 Αὐγούστου 1982.

Δὲν γράφτηκε τίποτα γιὰ τὸν μαθητὴ αὐτό. Τελικὰ ὅλοι οἱ μαθητὲς εἶναι...ἀρρωστοι. Θέλουν ὁμαδικὴ ψυχιατρικὴ ἐξέταση, γράφετε κλπ.

Φυσικὰ ἀφοῦ διαπιστώσατε ἀρχιτεκτονικὲς ἐλλείψεις, ὕστερα γίνατε εἰδικὸς στὰ ἐκπαιδευτικὰ ζητήματα, τώρα εἴστε καὶ εἰδικὸς στὴν παιδοψυχολογία. Ἐνὼ εἶναι γνωστὸ ὁτι τὸ παιδί ἡ φαντάζεται ἡ λέει, ὁτι ἐμεῖς θέλουμε νὰ εἰπεῖ καὶ ὅλα αὐτὰ συναντοῦνται στὸ ὁμαλὸ παιδί. Ὅλες αὐτὲς οἱ ἐπιστήμες ἀπαιτοὺν μακροχρόνιες σπουδὲς καὶ ἐξειδίκευση.

Πόσους τέτοιους ἐπιστήμονες συμβουλευθήκατε πρὶν γράψετε κ. Δημοσιογράφε;

Καὶ ἀναφερόσαστε στὴν ὑπερεύαισθησία μου κ. Δημοσιογράφε καὶ στὴν παραίτησή μου.

Σκεφθήκατε ὅμως ὁτι παίρνοντας σύνταξη τὸ κοινωνικὸ σύνολο θὰ ἐκτρέφει ἕνα ἀκόμα ἀργόμισθο, ὁτι δαπανήθηκαν ὁρισμένα χρήματα γιὰ τὴν ἐξειδίκευσή μου στὸ ἐξωτερικὸ στὴν Παιδικὴ Προστασία. Ποίος θὰ μὲ ἀντικαταστήσει; Αὐτὴ τὴ στιγμὴ δὲν ὑπάρχει διαθέσιμος ὑπάλληλος, πού νὰ θέλει νὰ τὸ κάνει. Τὰ σχολεία σὲ λίγο ἀνοίγουν. Τὰ παιδιὰ θὰ πρέπει νὰ πάνε στὸ σχολεῖο, ὁπως τ' ἄλλα παιδιά, μὲ καινούργιες τσάντες, τετράδια καὶ μὲ κάποιον πού νὰ τὰ προσέχει. Ἂν ὅλο τὸ προσωπικὸ, ὁπως ἔχει ἀποφασίσει, ὑποβάλει παραίτηση τί θὰ γίνει;

Γιατί ἡ κεφαλὴ μας ἐπὶ πινακι κύριε;

Γεννηθήκαμε καὶ μεγαλώσαμε σ' αὐτὸν τὸν τόπο. Ἀνδρωθήκαμε καὶ προσφέρουμε. Ἔχουμεν τὴν ἔξωθεν καλὴν μαρτυρίαν, τὴν ὁποίαν δὲν δεχθήκατε. Γιατί Κύριε;

Ὅλα αὐτὰ τὰ χρόνια, πού τὸ Ἱδρυμα λειτουργεί, πού εἴσαστε σεῖς κ. Δημοσιογράφε; Μὲ τὸ νὰ φεύγουν οἱ εἰδικευμένοι ἀνθρωποι δὲν λύνονται τὰ προβλήματα. Ἁπλὼς ξεχαρβαλώνεται τὸ σύστημα.

3. Τελικὸ συμπέρασμα.

Φυσικά, παρὰ τὴν παραίτησή μου καὶ μέχρι νὰ ἔλθει ὁ ἀντικαταστάτης μου, θὰ φροντίζω τοὺς μαθητὲς μου. Αλλὰ ἐπειδὴ νομίζω, ὁτι τὸ κοινὸ συμφέρον θὰ ἐξυπηρετηθεί μὲ μιὰ δικαστικὴ ἀπόφαση θὰ καταφύγω στὴ δικαιοσύνη γιὰ τὰ δημοσιεύματα αὐτά.

Εὐχαριστὼ θερμὰ γιὰ τὴ φιλοξενία

Μὲ τιμὴ
ΗΛΙΑΣ ΣΙΔΕΡΕΑΣ
Διευθυντὴς Κέντρου Παιδικῆς Μέριμνας Ἀρρένων Ρόδου
Πρόεδρος τοῦ Πανελληνίου Συλλόγου Ὑπαλλήλων Κέντρων Παιδικῆς Μέριμνας.

ΑΝΑΚΟΙΝΩΣΗ

ΣΤΗ ΚΛΗΡΩΣΗ ΤΟΥ ΑΘΛΗΤΙΚΟΥ ΣΥΛΛΟΓΟΥ ΜΑΛΩΝΑΣ Ε ΚΕΡΔΙΣΕ Ο ΑΡΙΘΜΟΣ 473.

ΕΚΔΡΟΜΗ ΣΤΗΝ ΑΙΓΥΠΤΟ

2)9—13)9)82

Πέντε μέρες κρουαζιέρα μὲ τὸ πολυτελὲς SANT ANDREA καὶ 7 νύκτες στὴν ΑΙΓΥΠΤΟ. Ἡ πιὸ ὁμορφη ἐκδρομὴ μας μόνο μὲ 38.000.

ΠΡΟΓΡΑΜΜΑ

2)9: Ἀναχώρηση ὡρα 12.00. Δίκλ. καμπίνες Α' κατηγ.
3)9: Ἀφιξη Λεμεσσὸ ὡρα 07.00. Ξενάγηση Λεμεσσὸ—Πάφο. Ἀναχώρηση 13.00 γιὰ Ἀλεξάνδρεια.
4)9: Ἀφιξη Ἀλεξάνδρεια 07.00. Μεταφορὰ μὲ πούλμαν στὸ ξενοδοχεῖο ΔΕLΤΑ ἡ SAN STEFANO κατηγ. LUX.
5)9: Φοὺλ ντὲ'ι' ξενάγηση στὴν Ἀλεξάνδρεια.
6)9: Ἡμέρα ἐλεύθερη. Προαιρετικὴ ἐκδρομὴ στὸ A BGQIR, στὴν θάλασσα μὲ φαγητό.
7)9: Μεταφορὰ μὲ πούλμαν στὸ Κά'ι'ρο σὲ LUX ξενοδοχεῖο.
8)9: Φοὺλ ντὲ'ι' ξενάγηση στὸ ΚΑ'Ι'ΡΟ. Ἐπίσκεψη Μουσείο — CITADET—MOSQVEOLD — CA'I'RO καὶ στὸ Μπαζάρ.
9)9:: Φοὺλ ντὲ'ι' τοὺρ στὸ MEMPHIS—ΣΑΧΑΡΑ καὶ Πυραμίδες—Σφύνξ.
10)9: Ἡμέρα ἐλεύθερη. Προαιρετικὴ ἐκδρομὴ στὴν ὁαση VFAYOUM μὲ φαγητό. Τὸ βράδυ σὲ καμπαρὲ μὲ SHOW μὲ ὡραίες κοπέλλες καὶ δύο ποτά.
11)9: Ἀναχώρηση ἀπὸ ΚΑ'Ι'ΡΟ γιὰ Ἀλεξάνδρεια. Ἐπιβίβαση στὸ SANT ANDREA ὡρα 21.00. Ἀναχώρηση γιὰ ΚΥΠΡΟ.
12)9: Παραμονὴ στὴν Λεμεσσὸ ἀπὸ 16.00—20.00.
13)9: Ἀφιξη στὴν Ρόδο ὡρα 14.00.

Στὴν τιμὴ περιλαμβάνονται ἡ κρουαζιέρα μὲ φαγητό, καμπίνες Α' κατηγορίας, οἱ ξεναγήσεις στὸ πρόγραμμα, ξενοδοχεῖο LUX μὲ πρω'ι'νὸ καὶ ἕνα γεύμα.

Συνοδὸς Γραφείου μας ἡ κ. Ἑλένη Ψυλλάκη.

ΠΡΟΣΟΧΗ: Δηλώστε ἐγκαίρως γιατί εἶναι ἀπαραίτητη ἔκδοση ΒΙΖΑΣ ἀπὸ Ἀθήνα.

ΠΡΑΚΤΟΡΕΙΟ «ΚΥΔΩΝ»
Ἐθελοντῶν Δωδεκανησίων
ΤΗΛ. 23.000—27.900

Δ.Α.Ν.Ε.

ΔΡΟΜΟΛΟΓΙΑ ΘΕΡΙΝΗΣ ΠΕΡΙΟΔΟΥ 1982

F)B ΚΑΜΙΡΟΣ
α) ΚΑΘΕ ΔΕΥΤΕΡΑ—ΤΕΤΑΡΤΗ—ΠΑΡΑΣΚΕΥΗ ΩΡΑ 12
ΔΙΑ ΚΩ—ΚΑΛΥΜΝΟ—ΛΕΡΟ—ΠΑΤΜΟ—ΠΕΙΡΑΙΑ
β) ΚΑΘΕ ΚΥΡΙΑΚΗ, ΩΡΑ 9 π.μ.
ΔΙΑ ΚΑΡΠΑΘΟ—ΗΡΑΚΛΕΙΟ (ΚΡΗΤΗΣ)

F)B ΙΑΛΥΣΟΣ
α) ΚΑΘΕ ΔΕΥΤΕΡΑ ΩΡΑ 04.00 π.μ.
ΔΙΑ ΛΕΜΕΣΟΝ ΚΥΠΡΟΥ
β) ΚΑΘΕ ΤΡΙΤΗ ΩΡΑ 16.00
ΔΙΑ ΜΥΚΟΝΟ—ΠΕΙΡΑΙΑ
γ) ΚΑΘΕ ΠΕΜΠΤΗ καὶ ΣΑΒΒΑΤΟ ΩΡΑ 13.00
ΔΙΑ ΚΩ, ΚΑΛΥΜΝΟ, ΛΕΡΟ, ΠΑΤΜΟ, ΜΥΚΟΝΟ καὶ ΠΕΙΡΑΙΑ.

ΕΙΣΙΣΗΡΙΑ—ΠΛΗΡΟΦΟΡΙΑΙ:
ΚΕΝΤΡΙΚΟ ΠΡΑΚΤΟΡΕΙΟΝ ΔΑΝΕ
ΣΤΟΑ ΚΙΟΣΟΓΛΟΥ
Ἐθ. Δωδεκανησίων 29
Τηλ. 26.700—25.346
Καὶ σ' ὅλα τὰ ναυτικὰ καὶ τουριστικὰ πρακτορεία



Lido

night club

Γιά πρώτη φορά στή Ρόδο
τό πρῶτο ἑλληνικό συγκρότημα

VULKANUS

ΚΑΤΕΡΙΝΑ ΠΙΣΣΑ
Μ. ΣΑΚΕΛΛΑΡΙΟΥ-ΤΖΕΝΗ ΓΕΩΡΓΙΟΥ
Καί ὅλο τό εὐρωπαϊκό μας πρόγραμμα
ΓΙΩΡΓΟΣ ΜΙΣΙΚΟΣ-ΤΡΙΟ ΕΠΙΚΟΥΡΟΙ SHOW
ΤΡΙΟ LIDO καί ἕνα πλούσιο λαϊκό πρόγραμμα.
ΜΠΟΥΖΟΥΚΙ ΜΙΧΑΛΗΣ ΩΡΑ ΕΝΑΡΞΕΩΣ 10

ολοι οι δρομοι οδηγουν στο LIDO
28ΗΣ οκτωβριου - αλ. διακου - ερ. σταυρου
ΤΗΛ. 22409

- διαφημιστική ροδου 21285-20729

RODOS PALACE

HOTEL APARTMENTS BUNGALOWS

■ ΔΙΑΣΚΕΔΑΣΤΕ ΚΑΘΕ ΒΡΑΔΥ
■ ΣΤΟ ΜΟΝΑΔΙΚΟ

TROPICANA DISCO CLUB

■ ΠΑΝΔΑΙΣΙΑ ΧΡΩΜΑΤΩΝ ΗΧΟΥ ΣΤΗ
■ ΜΑΓΕΥΤΙΚΗ ΑΙΘΟΥΣΑ ΤΗΣ
■ ΕΚΠΛΗΚΤΙΚΗΣ ΔΙΣΚΟΘΗΚΗΣ ΜΑΣ



■ ΧΑΡΙΣΤΕ ΤΗΝ ΠΟΛΥΤΕΛΕΙΑ ΜΙΑΣ
■ ΒΡΑΔΙΑΣ ΣΤΟΝ ΕΑΥΤΟ ΣΑΣ
■ ΣΤΟ ΦΑΝΤΑΣΤΙΚΟ ΠΕΡΙΒΑΛΛΟΝ
■ ΤΟΥ GRILL ROTISSERIE
■ ΤΟΥ ΞΕΝΟΔΟΧΕΙΟΥ ΜΑΣ
■ Ο ΣΕΦ ΓΙΑ ΣΑΣ ΕΧΕΙ ΚΑΘΕ ΒΡΑΔΥ
■ ΚΑΙ ΜΙΑ ΕΚΠΛΗΞΗ
■ ΤΙΜΕΣ ΑΛΑ ΚΑΡΤ
■ ΚΡΑΤΗΣΕΙΣ ΤΗΛΕΦΩΝΟΝ 25-222

ΕΛΛΗΝΙΚΗ ΔΗΜΟΚΡΑΤΙΑ
ΝΟΜΑΡΧΙΑ ΔΩΔΕΚΑΝΗΣΟΥ
ΚΟΙΝΟΤΗΤΑ ΑΠΟΛΛΩΝΑ

ΠΕΡΙΛΗΨΗ ΔΙΑΚΗΡΥΞΕΩΣ

Ὁ Πρόεδρος τῆς Κοινότητος Ἀπολλώνων Ρόδου διακηρύττει ὅτι,

Ἐκτίθεται σὲ μυστικὸ διαγωνισμὸ μειοδοτικὸ μὲ σφραγισμένες προσφορὲς καὶ μὲ ποσοστὸ ἐκπτώσεως στὶς τιμὲς τοῦ τιμολογίου τῆς μελέτης σὲ ἀκέραιες μονάδες ἐπὶ τοῖς ἑκατὸν, ἐργολάβου πάσης τάξεως ἡ ἐμπειροτέχνου γιὰ ἔργα ὑδραυλικὰ γιὰ τὴν ἐκτέλεση τοῦ ἔργου «Ἀποχέτευση Κοινότητος» προϋπολογισμοῦ δαπάνης 1.000.000 δρχ. ποὺ θὰ γίνει στὰ γραφεία τῆς Κοινότητας τὴν 27ην Αὐγούστου 1982 ἡμέρα Παρασκευὴ καὶ ὥρα 10.11 παρουσία τῆς ἀρμόδιας ἐπιτροπῆς.

Ὅσοι ἐπιθυμοῦν νὰ πάρουν μέρος στὸ διαγωνισμὸ πρέπει νὰ ὑποβάλλουν στὴν ἐπιτροπὴ τὰ νόμιμα δικαιολογητικὰ καὶ ἐγγυητικὴ ἐπιστολὴ ἀναγνωρισμένης Τράπεζας ἡ γραμμάτιο τοῦ Ταμείου Παρακαταθηκῶν καὶ Δανείων γιὰ δρχ. 50.000.

Πληροφορίες γιὰ τοὺς ὅρους τοῦ διαγωνισμοῦ καὶ τῆς μελέτης τοῦ ἔργου στὰ γραφεία τῆς ΤΥΔΚ Δωδεκανήσου καὶ στὴν Κοινότητα.

Τὰ ἔξοδα δημοσιεύσεως κλπ. βαρύνουν τὸν τελευταῖο μειοδότη.

Ὁ Πρόεδρος τῆς Κοινότητας
ΘΕΟΛΟΓΟΣ ΤΣΙΓΑΡΟΣ

Γνωστοποίηση γάμου

Τὴν Τετάρτη 18 τ' Αὐγούστου καὶ στὶς 6 τ' ἀπόγευμα παντρευόμαστε στὴν Κοινότητα Ἀφάντου μὲ πολιτικὸ γάμο καὶ στὴ συνέχεια μὲ θρησκευτικὸ στὸν Ἅγιο Νεκτάριο Φαληρακιοῦ.

Προσκαλοῦμε τοὺς φίλους μας νὰ παρευρεθοῦν.

ΓΙΩΡΓΟΣ ΦΩΤΑΡΑΣ
ΛΟΥΚΙΑ ΚΟΛΕΤΤΑ
(Συγχαρητήρια στὴν Ἐκκλησία).

ΕΛΛΗΝΙΚΗ ΔΗΜΟΚΡΤΙΑ
ΝΟΜΑΡΧΙΑ ΔΩΔΕΚΑΝΗΣΟΥ
ΚΟΙΝΟΤΗΤΑ ΚΕΦΑΛΟΥ ΚΩ

ΠΕΡΙΛΗΨΗ ΔΙΑΚΗΡΥΞΕΩΣ (ΕΠΑΝΑΛΗΠΤΙΚΗ)

Ἡ Κοινότητα Κεφάλου Κῶ προκηρύσσει δημόσιο (ἐπαναληπτικὸ) μειοδοτικὸ διαγωνισμὸ μὲ ὑποβολὴ σφραγισμένων προσφορῶν ποὺ θὰ περιλαμβάνουν ποσοστὸ ἐνιαίας ἐκπτώσεως στὴ τιμὴ τοῦ τιμολογίου τῆς μελέτης σὲ ἀκέραιες μονάδες ἐπὶ τοῖς ἑκατὸ χωρὶς ὅριο, γιὰ τὴν ἀνάδειξη ἐργολάβου (ἀνοδόχου) κατασκευῆς τοῦ ἔργου «Κατασκευὴ ταίχου ἀντ)ξεως στὴ θέση ΣΚΟΥΛΟΥ», προϋπολογισμοῦ δρχ. 1.500.000 ἀπὸ πόρους τῆς Κοινότητας.

Ὁ διαγωνισμὸς θὰ γίνει στὰ Γραφεία τῆς Κοινότητας Κεφάλου τὴν 31η τοῦ μηνὸς Αὐγούστου 1982 ἡμέρα Τρίτη καὶ ὥρα 6—7 μ.μ. κατὰ τὴν ὁποία λήγει καὶ ἡ ἀποδοχὴ προσφορῶν, ἐνώπιον ἀρμοδίας ἐπιτροπῆς.

Ἐγγύηση συμμετοχῆς ὁρίζεται σὲ 60.000 (ἑξήντα χιλιάδες) δρχ. καὶ προθεσμία περαιώσεως τοῦ ἔργου δύο (2) μῆνες.

Πληροφορίες παρέχονται στὰ Γραφεία τῆς Κοινότητας καὶ τῶν ΤΥΔΚ Νομαρχίας Δωδεκανήσου καὶ Ἐπαρχείου Κῶ, κατὰ τὶς ἐργάσιμες ἡμέρες καὶ ὥρες.

Κέφαλος 10 Αὐγούστου 1982
Ὁ Πρόεδρος τῆς Κοινότητας
ΜΑΝΩΛΗΣ ΚΑΣΙΩΤΗΣ

Γνωστοποίηση γάμου

Γνωστοποιεῖται, σύμφωνα μὲ τὸ ἀρθρὸ 1369 τοῦ Ἀστικοῦ Κώδικα, ὅπως τροποποιήθηκε μὲ τὸ Ν.1250)1982, ὅτι:

Ὁ Βασίλειος Τσαμπίκος τοῦ Τριανταφύλλου καὶ τῆς Εὐδοκίας, ποὺ γεννήθηκε στὴ Ρόδο τοῦ Νομοῦ Δωδεκανήσου, καὶ κατοικεῖ στὴ Ρόδο τοῦ Νομοῦ Δωδεκανήσου ἐπαγγέλματος ἐπιπλοποιὸς καὶ ἡ Εἰρήνη Γιωργὰ τοῦ Μιχαὴλ καὶ τῆς Καλλιόπης, ποὺ γεννήθηκε στὴ Ρόδο τοῦ Νομοῦ Δωδεκανήσου καὶ κατοικεῖ στὴ Ρόδο, ἐπαγγέλματος Ἰδιωτ. ὑπάλληλος, πρόκειται νὰ παντρευτοῦν στὸν Ἱερὸ Ναὸ Ἁγίου Νεκταρίου Φαληρακίου στὶς 22)8)1982.

Ρόδος 13)8)1982

ΠΡΟΟΔΟΣ - ΜΙΚΡΕΣ ΑΓΓΕΛΙΕΣ - ΠΡΟΟΔΟΣ - ΜΙΚΡΕΣ ΑΓΓΕΛΙΕΣ

ΠΩΛΗΣΕΙΣ

ΠΩΛΟΥΝΤΑΙ δύο μισοτελειωμένα διαμερίσματα 94 τ.μ. καὶ 106 τ.μ., στὸν α' ὄροφο τριορόφου πολυκατοικίας (6 διαμερισμάτων) τριγύρω ἐλεύθερα, στὴ διασταύρωση τῶν ὁδῶν Παναγιώτη Ρόδιου καὶ Διγενὴ Ἀκρίτα 9.
Πληρ. τηλ. 20995.

ΠΩΛΕΙΤΑΙ ἐπιχείρησις παιδικῶν εἰδῶν ἡ ΕΝΟΙΚΙΑΖΕΤΑΙ τὸ κατάστημα σὲ καλὴ ἐμπορικὴν θέση. Πληροφορίες κ. ΤΗΛΕΜΑΧΟΝ ΚΑΒΑΔΑΝ ὁδὸς Καρπάθου ἀρ. 20
Τηλ. 22156 (ἐναντὶ ξενοδοχείου ΚΟΛΟΣΣΟΣ) — ΡΟΔΟΣ—

ΠΡΟΣΟΧΗ
ΠΩΛΕΙΤΑΙ κτήμα 4 στρεμμάτων στὴν Κῶ, 4 χλμ ἀπ' τὴν πόλη, ἀρτιο καὶ οἰκοδομήσιμο μὲ ἀπεριόριστη θέα, σὲ περιοχὴ μὲ μεγάλη τουριστικὴ ἐξέλιξη. Μόνον 55 δρχ. τὸ τ.μ. Τηλ. 34954, ὥρα 10—12 π.μ.

ΕΥΚΑΙΡΙΑ:
Εἰς κεντρικὴ περιοχὴ τῆς Ρόδου, πλησίον τῆς ἐκκλησίας Ἁγίου Ἰωάννου, σὲ πολυκατοικία 5 μόνο διαμερισμάτων, πωλοῦνται ὑπὸ κατασκευὴ διαμερίσματα.
Δυάρι τῶν 49 τ.μ., τριάρια 86 τ.μ., καὶ 94 τ.μ., καθὼς καὶ τεσσάρι τῶν 114 τ.μ. Ἐπίσης, πωλοῦνται μικρὰ καὶ μεγάλα κατα στήματα.
Πληροφορίες τηλέφ. 24304

ΠΩΛΕΙΤΑΙ ἡ ἐνοικιάζεται ἐπιχείρηση. Ἑστιατόριον μὲ πλήρη ἐξοπλισμὸ αἴθουσα 200 τ.μ. καὶ αὐλὴ 400 τ.μ. στὴν Ἰξιὰ Τριαντῶν καὶ ἐπὶ τῆς ὁδοῦ Σωτῆρος.
Πληροφορίες τηλ. 91835 οἰκία τηλ. 91826.

ΕΥΚΑΙΡΙΑ. ΠΩΛΕΙΤΑΙ σκάφος Μιράζ 4.50 μ. καὶ μηχανὴ Ἐβίνρουντ 75 HP καινούργια (δύο μηνῶν) σὲ τιμὴ εὐκαιρίας.
Πληροφορίες 7.30—8.30 μ.μ. Τηλ. 22451.

ΠΩΛΕΙΤΑΙ διαμέρισμα 87 τ.μ. ἐπὶ τῆς παρόδου Θεμιστοκλέους Σοφούλη.
Πληρ. τηλ. 29791 ἀπὸ 6—10 μ.μ.

ΠΩΛΕΙΤΑΙ ΜΠΑΡ μὲ πλήρη ἐξοπλισμὸ ἐπὶ τῆς ὁδοῦ Ὀρφανίδη.
Πληρ. τηλ. 20079.

ΕΥΚΑΙΡΙΑ πωλεῖται κτήμα παραλιακὸν ἐκτάσεως 7480 τ.μ. μέσα στὸν δρόμο καὶ μὲ πηγάδι κατάλληλο διὰ πᾶσαν χρήση.
Πληροφορίες τηλ. 41310

ΠΩΛΟΥΝΤΑΙ:
α) Ἑτοιμοπαράδοτο 3άρι διαμέρισμα 89 τ.μ. στὴν Ἰαλυσὸ καὶ ἐπὶ τῆς κεντρικῆς Λεωφόρου Ρόδου—Ἀεροδρομίου.
β) Ὑπὸ κατασκευὴ διαμερίσματα 2,3 καὶ 4 δωματίων στὴ Ρόδο, πάροδος Ρόδου —Λίνδου, ἀρίστης κατασκευῆς καὶ σὲ λογικὲς τιμές. Δεκτὰ δάνεια οἱουδήποτε Ταμείου.
γ) Οἰκόπεδο ἐκτάσεως 294, τ.μ. ἀρτιο καὶ οἰκοδομήσιμο οἰκοπεδικοῦ συνεταιρισμοῦ Χαλκιτῶν, σὲ λογικὴ τιμή.
Πληροφορίες: ΤΕΧΝΙΚΗ ΣΥΝΕΡΓΑΣΙΑ Ο.Ε. ΤΗΛ. 29143—29790.

ΠΩΛΟΥΝΤΑΙ οἰκόπεδα τῶν 404 τ.μ. ἀρτια καὶ οἰκοδομήσιμα μὲ 50 ο)ο κάλυψη ἐπὶ τῆς ὁδοῦ Δημητρίου—Ἀναστασιάδη. Τιμὲς λογικές.—Πληροφορίες τηλ. 25564.

ΠΩΛΕΙΤΑΙ ἰσόγειος ἀποθήκη μ.τ. 106 διαστάσεις 7.50Χ13.55 καὶ ὕψος 2.70 χωρὶς ἐσωτερικὲς κολώνες καὶ δοκοὺς στὴν περιοχὴ Ἀναλήψεως Ρόδου.
Πληροφ. τηλ. 23.806 —29.499

ΠΩΛΕΙΤΑΙ ἐργαστήριο 94 τ.μ. κατασκευῆς ἀλουμινίου καὶ σιδήρου μὲ ὅλα τὰ μηχανήματα καὶ αὐτοκίνητο.
Πληρ. τηλ. 26968.

ΔΙΑΦΟΡΑ

ΠΩΛΕΙΤΑΙ ψυγεῖο δίπορτο μάρκας ΠΙΤΣΟΣ σὲ καλὴ κατάσταση.
Πληρ τηλ. 23839 ἀπὸ 9 π.μ. ἕως 2 μ.μ.

ΠΩΛΕΙΤΑΙ σκάφος καμπινάτο, 5,35 μ. μὲ δύο ἐξωλέμβιες μηχανὲς πετρελαίου. Πληρ. τηλ. 29535 ὥρες ἐργάσιμες.

ΠΩΛΕΙΤΑΙ ἐξοπλισμὸς σούπερ μάρκετ, ψυγεῖο, ζυγαριά, ζαμπομηχανή, ράφια, γόνδολες, ἐμπόρευμα ἀπὸ διάφορα ἄλλα ἀντικείμενα. Πληρ. τηλ. 27964.

ΠΤΥΧΙΟΥΧΟΣ μαθηματικὸς παραδίδει μαθήματα σὲ μαθητὲς Γυμνασίου καὶ Λυκείου.
Πληρ. τηλ. 29976—ἀπὸ 12—2 μ.μ. καὶ 6—8 μ.μ.

ΥΔΡΑΥΛΙΚΟΣ
Γιὰ κάθε σας ὑδραυλικὴ βλάβη καὶ ἐγκαταστάσεις ἡλιακῶν θερμοσιφώνων, τηλεφωνήστε στὸ 22 329 ἡ 26412.

ΠΤΥΧΙΟΥΧΟΣ μαθηματικὸς τοῦ Πανεπιστημίου Ἀθηνῶν παραδίδει μαθήματα κατ' οἶκον σὲ μαθητὲς Γυμνασίου — Λυκείου.
Τηλ. 28919.

ΧΑΝΕΤΕ 5 ΚΙΛΑ ΣΕ 3 ΜΕΡΕΣ καὶ ὅσα ἑκατοστὰ θέλετε σὲ ὁποιοδήποτε σημεῖο τοῦ σώματος. Ἐπίσης, ρυτίδες, διπλοσάγωνο, πανάδες, χαλάρωση, φεύγουν. Τηλ. 34954 ὥρα 10—12 π.μ.

ΠΩΩΛΕΙΤΑΙ δεκατάχυτη κούρσα ποδήλατο καινούργιο 10.000 δρχ. μάρκας FANTOM
Πληροφορίες Παπαλουκὰ 19 ρετιρὲ ἀπὸ 8—10 π.μ. καὶ 5—7 μ.μ.

ΠΩΛΗΣΕΙΣ ΑΥΤΟΚΙΝΗΤΩΝ

ΠΩΛΕΙΤΑΙ αὐτοκίνητο μάρκας PEUGEOT 305 SR (1500 CC) τοῦ 1980 (20.000 KM) μὲ ἀ'ιρ κοντίσιον, αὐτόματα τζάμια φουμέ, μὲ ραδιοκασσετόφωνο καὶ μὲ ξένο ἀριθμό. Τηλ. 20105.

ΠΩΛΕΙΤΑΙ αὐτοκίνητο OPEL RECORD 1700 KARAVAN μὲ τζάμι μοντέλο 69.
Πληρ. τηλ. 24699, πρωϊνὲς ὥρες, 34718 ἀπόγευμα κ. Καντα λίδη.

ΠΩΛΕΙΤΑΙ αὐτοκίνητο FIAT 850 SPECIAL.
Πληρ. τηλ. 26924 ἀπὸ 8 π.μ. ἕως 3 μ.μ. καὶ 29614 μέχρι ἀργὰ τὸ βράδυ.

ΠΩΛΕΙΤΑΙ CITROEN μὲ ξένο ἀριθμό. Τιμὴ 70.000.
Πληρ. τηλέφωνο 29855.

ΖΗΤΕΙΤΑΙ

ΖΗΤΕΙΤΑΙ πεπειραμένη σερβιτόρος καὶ βοηθὸς γιὰ κεντρικὸ ἑστιατόριο. Ἀποδοχὲς πολὺ καλὲς
Τηλ. 28971 ἀπὸ 8—10 π.μ. καὶ 27458 ἀπὸ 1—3 μ.μ.

ΖΗΤΟΥΝΤΑΙ μοδίστρες γιὰ τουριστικὴ βιοτεχνία.
Πληρ. τηλ. 29911.

ΖΗΤΕΙΤΑΙ χειριστὴς γιὰ μηχάνημα φορτωτή.
Πληρ. τηλ. 25801.

ΖΗΤΕΙΤΑΙ σερβιτόρος
Πληρ. τηλ. 34096.

ΖΗΤΕΙΤΑΙ κομμώτρια πεπειραμένη. Μισθὸς ἱκανοποιητικὸς ἡ ποσοστά.
Πληρ. τηλ. 29722.

ΖΗΤΕΙΤΑΙ καθαρίστρια γιὰ πρωϊνὴ δίωρη ἀπασχόληση σὲ καφετερία.
Πληρ. τηλ. 29760.

ΖΗΤΕΙΤΑΙ συντηρητὴς ἠλεκτρολόγος πολὺ πεπειραμένος, διὰ ξενοδοχεῖον α' κατηγορίας, μὲ γνώσεις λεβητῶν, ἀντλιῶν, καυστήρων κ.τ.λ. Πληροφορίες τηλ. 23024.

ΖΗΤΕΙΤΑΙ ὑπάλληλος μὲ ἄδεια ὁδηγήσεως. Πληρ. Βασ. Σοφίας 19, τηλ. 24.539.

ΖΗΤΟΥΝΤΑΙ σερβιτόροι καὶ βοηθοὶ παρὰ καφετερίας — μπάρ.
Πληρ. τηλ. 27428.

ΤΟ ΠΡΑΤΗΡΙΟ ΒΕΖΙΝΗΣ

Σήμερα διανυκτερεύει τὸ πρατήριο βενζίνης της ΜΟΜΠΙΛ τοῦ κ. Ἀντ. Κουντούρη στὴν Νέα Ἀγορά. Τηλ. 23748.

ΠΑΝΗΓΥΡΙΣ

Φέρομεν εἰς γνώσιν τοῦ φιλεόρτου κοινοῦ ὅτι τὴν Δευτέραν 16ην τρέχοντος πανηγυρίζει ὁ Ἱερὸς Ναὸς Ἁγίου Γερασίμου Πυλώνας. Ἀφ' ἑσπέρας θέλει ψαλεῖ μέγας πανηγυρικὸς ἑσπερινός, χωροστατοῦντος τοῦ ἁγίου πρωτοσύγκελου σὲ πλῆθος κόσμου. Θὰ ἀκολουθήσει χορὸς καὶ ξεφάντωμα στὸ παρακείμενο ἑστιατόριο «Πυλῶνα».
Ἐκ τῆς Ἐκκλησιαστικῆς Ἐπιτροπῆς.

ΖΗΤΕΙΤΑΙ λαντζέρα γιὰ σνάκ — μπάρ — καφετερία. Ὡράριο συνεχὲς ἡ διακεκομένο.
Πληρ. τηλ. 29000 ἡ 22276.

ΖΗΤΟΥΝΤΑΙ καλουπατζῆδες καὶ βοηθοί.
Πληρ. τηλ. 21902, ἀπογευματινὲς ὥρες.

ΔΕΣΠΟΙΝΙΣ καθηγήτρια Ἰταλικῆς καὶ Ἀγγλικῆς φιλολογίας, ζητὰ ἐργασία ἐτησίας ἀπασχολήσεως.
ΠΛΗΡΟΦΟΡΙΕΣ τηλ. 22883 ὥρες γραφείου.

ΖΗΤΟΥΝΤΑΙ μοδίστρες καὶ ἀνειδίκευτες ἐργάτριες γιὰ τουριστικὴ βιοτεχνία.
Πληρ. τηλ. 22569.

ΕΝΟΙΚΙΑΣΕΙΣ

ΖΗΤΕΙΤΑΙ δεσποινὶς ἡ κυρία γνωρίζουσα τὴν ἀγγλική, γιὰ νὰ ἐργασθεῖ ὡς πωλήτρια.
Πληρ. τηλ. 23001, χρυσοχοεῖο ΖΟΛΩΤΑΣ —ΝΤΟΥΒΗΣ.

ΕΝΟΙΚΙΑΖΕΤΑΙ διαμέρισμα πολυτελοὺς κατασκευῆς 160 τ.μ. μὲ κεντρικὴ θέρμανση, στὴν ὁδὸ Π. Μελὰ 5.
Πληρ. τηλ. 26.400, 27.442.

ΕΝΟΙΚΙΑΖΕΤΑΙ ἰσόγειον δυάρι διαμέρισμα μὲ αὐλὴ γωνιακό.
Πληρ. τηλ. 91823 ἀπὸ 8 ἕως 11 π.μ. καὶ 8 ἕως 11 μ.μ.

ΕΝΟΙΚΙΑΖΕΤΑΙ στὸ Ροδίνι καινούργιο διαμέρισμα δύο ὑπνοδωματίων, σαλόνι καὶ λοιπῶν βοηθητικῶν χώρων.
Πληρ. τηλ. 28569.

ΕΝΟΙΚΙΑΖΕΤΑΙ ἡ ΠΩΛΕΙΤΑΙ μεγάλο κατάστημα 216 μ 2 μὲ πατάρι ἐπὶ τῆς Λεωφόρου Ρόδου—Ἀεροδρομίου (πρόσωπο 16 μ. πρασιὰ 6 μ) στὴν Ἰαλυσό, κατάλληλο γιὰ οἱαδήποτε χρήση, (ἐκθέση, SUPER — MARKET, ἑστιατόριο κλπ). Πληροφορίες τηλ. 29143— 29790.

ΕΝΟΙΚΙΑΖΕΤΑΙ διαμέρισμα τριῶν κυρίων δωματίων 85 τετραγωνικὰ μέτρα εἰς περιοχὴν Νοσοκόμων, δίπλα ἀπὸ τὴν ἐκκλησία ἡ Ἀνάληψη. Πληροφορίες στὸ τηλέφωνο 23668.

ΕΝΟΙΚΙΑΖΕΤΑΙ ἀνεξάρτητη κατοικία 5 κυρίων δωματίων καὶ λοιπῶν βοηθητικῶν χώρων. Δενδρινοῦ 4. Τηλ. 26051—26358.

ΕΝΟΙΚΙΑΖΕΤΑΙ καινούργιο διαμέρισμα, πολυτελοὺς κατασκευῆς σὲ α' ὄροφο μονοκατοικίας.
Δ)ΝΣΗ ΜΙΧ. ΠΕΤΡΙΔΗ 206.
Πληροφορίες — Ἐπισκέψεις 17.30' —19.30' καθημερινά.
ΤΗΛΕΦ. 21149.

ΕΝΟΙΚΙΑΖΕΤΑΙ κατάστημα ἐπὶ τῆς ὁδοῦ Χατζηαγγέλου 1.
Πληροφ. τηλ. 82346—82202 ὥρες γραφείου.

ΕΝΟΙΚΙΑΖΟΝΤΑΙ ἐπιπλωμένα διαμερίσματα.
Πληρ. τηλ. 25447.

ΕΝΟΙΚΙΑΖΕΤΑΙ διαμέρισμα κεντρικὸ τριῶν δωματίων πλήρως ἐπιπλωμένον ἀπὸ 15 Αὐγούστου. Ἐπίσης ἐνοικιάζεται εἰς τὴν συνοικίαν Μητροπόλεως ἀποθήκη 4Χ4. Πληροφορίες τηλ. 24.879 ὥρες 8—10 π.μ. καὶ 5—7 μ.μ.

ΕΝΟΙΚΙΑΖΕΤΑΙ κατάστημα 60 τ.μ. στὴν ὁδὸ Δημπεράκη 85 (Νιοχώρι).
Πληρ. τηλ. 24289.

ΕΝΟΙΚΙΑΖΕΤΑΙ οἰκία δύο δωματίων καὶ λοιπῶν βοηθητικῶν χώρων, πλησίον Μπέλ—Πάσο.
Πληρ. τηλ. 26134.

ΓΙΑ ΤΕΛΙΚΗ ΚΑΛΥΨΗ ΕΠΙΦΑΝΕΙΩΝ
ΝΑ ΑΣΤΡΑΦΤΟΥΝ ΓΙΑ ΠΟΛΥ
ΠΙΟ ΛΙΓΟ ΑΣΒΕΣΤΗ

Γιὰ νὰ εἶσαι βέβαιος, ὅτι ἔκανες καλὴ δουλειὰ στὸ σπίτι σου, στὸ ξενοδοχεῖο σου ΜΙΑ ΕΙΝΑΙ ἡ σωστὴ λύση νὰ δουλέψει ὁ ἐργολάβος σου.
ΟΧΙ πετρόσκονη, ἀλλὰ ΜΑΡΜΑΡΟΣΚΟΝΗ ἀπὸ γνήσιο μάρμαρο καὶ αὐτὴ εἶναι μόνο τῆς ΠΑΡΟΥ.

Ἀντιπρόσωπος Ρόδου:

ΒΑΣΙΛΗΣ ΑΠΟΣΤΟΛΟΠΟΥΛΟΣ
Τηλ. 28282 καὶ 28469

Κάθε 20 ἡμέρες ἀπὸ τὸ καράβι. Παρακαταθήκη πάντα καὶ γιὰ μικρὲς ποσότητες στὴν Μάνδρα

ΥΙΩΝ ΣΠΑΝΟΥ & ΓΕΩΡΓΙΟΥ ΣΑΡΡΗ

Τὸ διακεκριμένο μέντιουμ τῆς Ρόδου, ψυχοερευνήτρια

ΣΤΑΣΑ ΜΑΥΡΙΚΑΚΗ



Ὑπνώσεις, ὑποβολὲς γιὰ κάθε θέμα σας.

Θὰ δέχεται ἐπὶ τῆς ὁδοῦ Χαϊλὲ Σελασιὲ 41 2ος ὄροφος, 1ο γραφεῖο. Θὰ δέχεται ἀπὸ 10 π.μ. ἕως 2 μ.μ. Καὶ ἀπὸ 3 μ.μ. ἕως 8 μ.μ. Θὰ δέχομαι ἐπὶ τῆς ὁδοῦ Κολονιάλε 16 τηλ. 23.109.

HYUNDAI

ΑΝΑΚΟΙΝΩΝΕΤΑΙ ΟΤΙ, ΤΗΝ ΑΝΤΙΠΡΟΣΩΠΕΙΑ ΤΗΣ ΜΕΓΑΛΗΣ ΕΤΑΙΡΕΙΑΣ ΑΥΤΟΚΙΝΗΤΩΝ
HYUNDAI

ΑΝΕΛΑΒΕ Ο κ. ΠΑΝΤΕΛΗΣ ΜΙΧΑΗΛ
ΤΗΛΕΦΩΝΑ: — ΡΟΔΟΥ: 27974
— ΚΡΕΜΑΣΤΗΣ 91995

ΠΩΛΕΙΤΑΙ

Τὸ ἕνα τρίτο (1)3) τοῦ ξενοδοχείου

«ΧΡΥΣΗ ΑΚΤΗ»
ΠΑΡΑΛΙΑ ΤΡΙΑΝΤΩΝ

εἰς ἐξαιρετικὰ συμφέρουσα τιμή, λόγω διαφωνιῶν ἑταίρων.

Πληροφορίες:
Διαχειριστὴ ΔΗΜ. ΡΟΥΣΣΟ
ἢ ΜΙΧΑΗΛ ΡΟΥΣΣΟ.
Τηλ. 92.163—92.411—12.

ΡΟΔΙΑΚΗ ΚΕΡΑΜΙΚΗ ΑΕ.
δομικα κεραμικα προϊοντα

Διαθέτουμε στήν ἀγορά τῆς Ρόδου τοῦβλα ἀπό τό πιό σύγχρονο καί τελειοποιημένο ἐργοστάσιο.

Διαστάσεις:

6Χ 9Χ19
9Χ12Χ20
10Χ20Χ20
15Χ18Χ30

21ο ΧΙΛ. ΕΟΝΙΚΗΣ ΟΔΟΥ ΡΟΔΟΥ-ΛΙΝΔΟΥ, ΑΦΑΝΤΟΥ ΡΟΔΟΣ
ΤΗΛ. ΥΠΗΡ. ΠΩΛΗΣΕΩΝ 51580, ΓΡΑΦΕΙΩΝ 91135-37

Ἐπιπλώσεις ΕΜ. ΓΙΑΣΙΡΑΝΗ

Τὸ γνωστὸ μεγάλο κατάστημα εἶναι πάντα στὴ διάθεσή σας γιὰ κάθε εὐχάριστη στιγμὴ

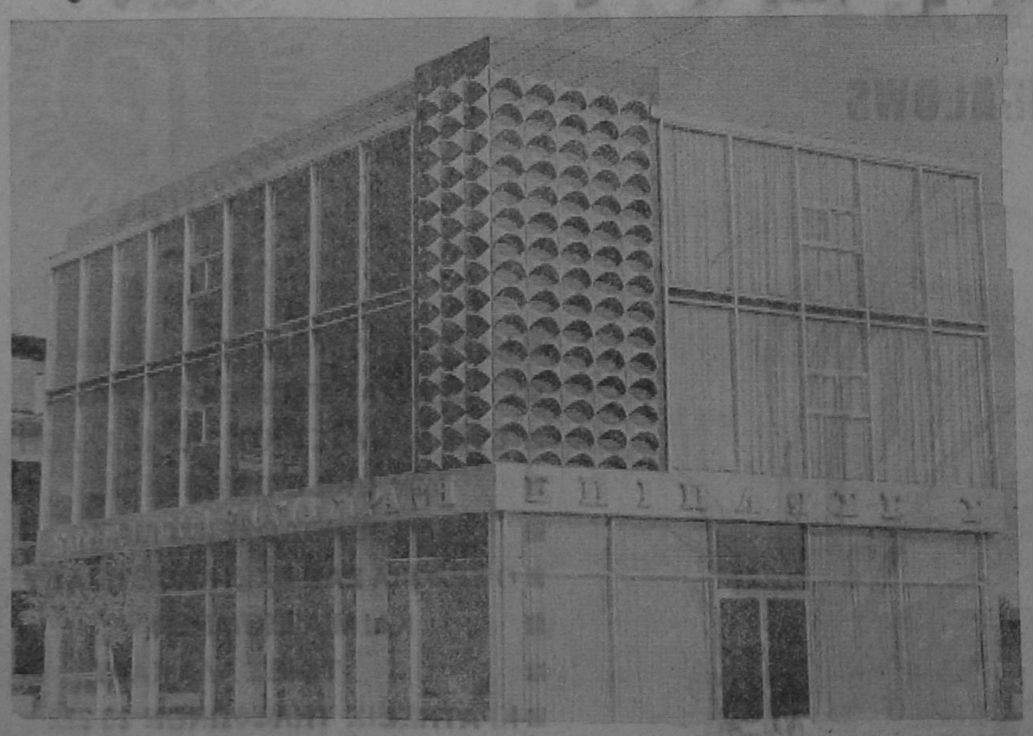

ΑΡΡΑΒΩΝΕΣ—ΓΑΜΟΥΣ—
ΕΠΙΠΛΩΣΗ ΤΟΥ ΚΑΙΝΟΥΡΓΙΟΥ
ΣΑΣ ΣΠΙΤΙΟΥ—ΑΝΑΝΕΩΣΗ ΤΗΣ
ΠΑΛΙΑΣ ΣΑΣ ΕΠΙΠΛΩΣΗΣ
ΟΠΩΣ ΠΑΝΤΑ ΔΙΑΘΕΤΟΥΜΕ
ΤΗΝ ΚΑΛΥΤΕΡΗ ΠΟΙΟΤΗΤΑ ΣΤΙΣ
ΧΑΜΗΛΟΤΕΡΕΣ ΤΙΜΕΣ

ΕΙΔΙΚΗ ΠΡΟΣΦΟΡΑ
ΣΑΛΟΝΙ ΚΟΜΠΛΕ -
ΤΡΑΠΕΖΑΡΙΑ - ΚΡΕΒΑΤΟΚΑ
ΜΑΡΑ & ΣΥΝΘΕΤΟ
Δρχ. 135.000

Δενδρινοῦ 62 - Τηλ. 21573

Ὅλοι μας οἱ ὄροφοι ἀνανεωμένοι σάς περιμένουν νά διαλέξετε

ΕΚΠΤΩΣΕΙΣ που... σφυρίζουν

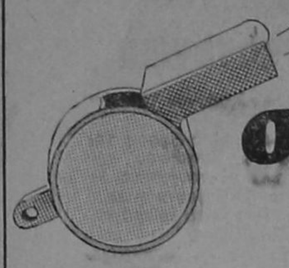

ΑΛΜΠΟΥΜ	Δρχ.	15(	Ποτηρόπανα	Δρχ.	50
Γυαλιές Μπάνου	»	68(	Ποτηρόπανα	»	35
Θέρμος Άγγλίας KST	»	38(	Καρέ Ψυγείου	»	125
Κασσέτες ANEX C 60	»	4(	Τραπεζομάνδηλα	»	500
Κασσέτες ANEX C 90	»	6(	Προσόψια Άμερικῆς	»	180
Σαμποάν Σούμικο 1 κιλ.	»	65	φοῦστες μοντὲρ. λινές	»	1.500
Πορτοφόλια γυναικεῖα	»	90	φοῦστες μίνι	»	350
Ξυπνητήρια Ρωσίας	»	500	φοῦστες βαμβακερὲς	»	500
Ντούζ ΡΟΜΠΟΤ	»	800	φοῦστες βαμβακερὲς	»	680
Παπούτσια φιλὲ γυν.	»	280	Ντέ - Πιὲς	»	700
Παπούτσια πάνινα γυν.	»	380	Φορέματα μοντέρνα	»	700
Μπλαούζα Ἰνδιάνα	»	190	Φορέματα Ἰταλίας	»	1.000
Μπλούζα καὶ Σόρτς	»	950	Μπλοῦζες ἀνδρικὲς	»	230
Φόρμες γυναικεῖες	»	450	Μπλοῦζες βαμβακερὲς	»	350
Μπουρνούζι Φόρμα	»	990	Καέτσες πετσετέ	»	70
Φορέματα διάφορα	»	500	Κάλτσες βαμβακ.	»	180
Μαγιὸ γυν. ὁλόσωμο	»	700	Κάλτσες βαμβακ.	»	80
Σεντόνια Πολ. μονὰ	»	410	Σόρτς	»	420
Σεντόνια Πολων. διπλὰ	»	450	Ποντόφλες	»	330
Μαξιλαροθῆκες Πολ.	»	140	Σλὶπ	»	120
Σεντόνια Ἀμερικ. σέτ	»	1.800	Φανέλλα	»	120
Προσόψια Πολωνίας	»	130	Μπλουζάκια παιδικὰ	»	180
Προσόψια Πολωνίας	»	180	Πανταλόνια παιδικὰ	»	180
Προσόψια Πολωνίας	»	110	Παπούτσια παιδικὰ	»	50

Παντελαΐος

τα εχει ολα και συμφερει

ΠΡΟΣΟΧΗ
Πωλοῦνται

ΜΟΝΑΔΙΚΕΣ ΕΥΚΑΙΡΙΕΣ

1) Διαμέρισμα ἑτοιμοπαράδοτο τεσσάρων κυρίων δωματίων σὲ καλὴ περιοχὴ τῆς πόλεως, σὲ φανταστικὴ τιμή.
2) Οἰκόπεδα στὴν Κέννεντυ, BELL PASSO, στοὺς Δασκάλους, στὴς Ἄννης Μαρίας, στὴν Φανερωμένη 250, 380, 450, 500, 600 τ.μ. καθαρότατα, ἄρτια, οἰκοδομήσιμα.
3) Οἰκία εἰς Παλαιὰ Πόλη μὲ αὐλή, σὲ καταπληκτικὴ τιμή.
4) Διαμερίσματα ἑτοιμοπαράδοτα, ὑπο κατασκευὴ καὶ γιαπὶ, 3άρια καὶ 4άρια σ' ὅλες τὶς περιοχὲς τῆς πόλης.
5) Οἰκόπεδο 3.400 τ.μ. ἐπὶ τῆς λεωφόρου Τριαντῶν.
6) Κτήμα πλησίον Ἀσγούρου, τριῶν στρεμμάτων σὲ φανταστικὴ τιμή.
7) Κτήματα ἄνω τῶν στρεμμάτων σὲ καταπληκτικὴ τοποθεσία.
8) Ἀέρας καταστημάτων πλησίον Μανδρακίου.

ΔΙΑΘΕΤΟΥΜΕ Ο,ΤΙΔΗΠΟΤΕ ΘΕΛΕΤΕ Ν' ΑΓΟΡΑΣΕΤΕ. ΠΑΝΤΟΤΕ ΣΤΗΝ ΔΙΑΘΕΣΗ ΣΑΣ.

ΔΕΧΟΜΕΘΑ Ο,ΤΙΔΗΠΟΤΕ ΔΑΝΕΙΑ

Ἐγγυᾶται ἡ μεγάλη μας πεῖρα

ΓΙΩΡΓΟΣ ΝΕΟΦΥΤΟΥ

Ἀλεξάνδρου Παπάγου 2 — τηλέφωνον 20989

Ἐνδιαφέρουσα Ἀνακοίνωσις

Ἄρχισε νὰ κυκλοφορεῖ τὸ ἐπαναστατικὸ φίλμ προστασίας τζαμιῶν **PROGLASS**.

TO PROGLASS ἐπικολλᾶται σὲ ὁλη τὴν ἐσωτερικὴ ἐπιφάνεια τοῦ τζαμιοῦ καὶ ἔχει τὶς ἑξῆς ἰδιότητες:

— Κάνει τὸ τζάμι ἐξαιρετικὰ ἀνθεκτικὸ σὲ ἰσχυρὰ κτυπήματα, π.χ. κτυπήματα ροπάλου, τσεκουριοῦ, πέτρας, ἐκρηκτικῶν μηχανημάτων κλπ.

— Προστατεύει τὸ τζάμι ἀπὸ τὴν φωτιά, διότι ἀντέχει σὲ ὑψηλὲς θερμοκρασίες (μπορεῖ νὰ καίγεται σὲ 800ο ἐπὶ 29').

— Ἀντανακλᾶ τὶς ὑπέρυθρες καὶ ὑπεριώδεις ἀκτίνες μὲ ἀποτέλεσμα νὰ προστατεύεται ἀπὸ ξεθώριασμα ὁ,τιδήποτε βρίσκεται πίσω ἀπὸ τὸ τζάμι ὁπως- γουναρικά, ὑφάσματα, κλπ.

— Εἶναι θερμονωτικό.

— Εἶναι 100ο)ο διαφανές.

ΔΙΑ ΠΛΗΡΟΦΟΡΙΕΣ—ΠΑΡΑΓΓΕΛΙΕΣ:

κ. **Φ. ΧΑΤΖΗ**

ΤΗΛ. 25220

Για τροφιμα φρεσκα ευωδιαστα και νοστιμα διαλεξτε το δικο σας ψυγειο Bosch

Υπαρχουν πολλα μοντελα μονοθυρα και δυθυρα 3 και 4 αστερων με θερμοκρασια (−18°C) κατω απο το (0) μηδεν

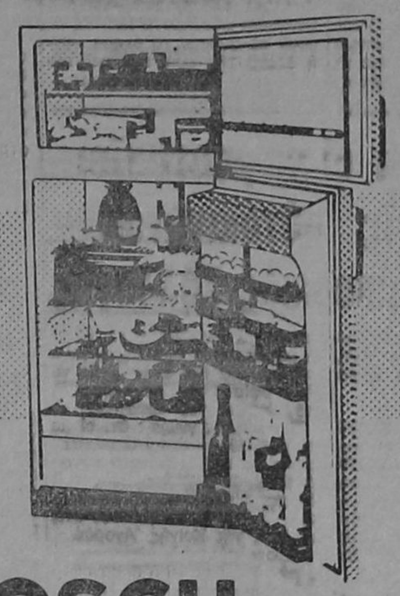

BOSCH

Για περισσοτερες πληροφοριες ενημερωθειτε απο τον συνεργατη μας

ΗΛΕΚΤΡΟΤΕΧΝΙΚΗ ΡΟΔΟΥ ΕΠΕ
ΚΑΡΠΑΘΟΥ 4—Τηλ. 28-597

COPACABANA

BIG SHOW

FIRST SHOW *10-12* — **SECOND SHOW** *12-2*



PHILIPPE GENTY

ΤΟ ΜΕΓΑΛΥΤΕΡΟ, ΤΟΠΙΟ ΠΡΩΤΟΤΥΠΟ

ΚΑΙ ΤΟ ΜΟΝΑΔΙΚΟ ΝΟΥΜΕΡΟ

Σ, ΟΛΟ ΤΟΝ ΚΟΣΜΟ,

ΓΙΑ ΠΡΩΤΗ ΦΟΡΑ ΣΤΗΝ ΡΟΔΟ.

THE NOVAKS
LES RICARDS
LES KEY BROS

ΗCOPACABANA ΣΑΣ ΕΥΧΕΤΑΙ ΚΑΛΗ ΣΑΙΖΟΝ ΚΑΙ ΚΑΛΑ ΚΕΡΔΗ ΚΑΙ ΘΑ ΣΑΣ ΠΑΡΟΥΣΙΑΣΕΙ: ΤΖΕΝΗ ΒΑΝΟΥ — ΠΟΥΛΟΠΟΥΛΟ — ΜΗΤΡΟΠΑΝΟ — ΠΑΡΙΟ — ΔΟΥΚΙΣΣΑ—ΡΙΤΑ ΣΑΚΕΛΛΑΡΙΟΥ — ΧΡΙΣΤΙΑΝΑ — ΛΙΤΣΑ ΔΙΑΜΑΝΤΗ—ΠΙΤΣΑ ΠΑΠΑΔΟΠΟΥΛΟΥ ΚΑΙ ΒΟΣΚΟΠΟΥΛΟ.

ΒΑΣΙΛΗΣ | ΞΙΦΑΡΑΣ - ΑΦΕΣ ΣΕΡΓΥ

ΜΑΡΙΝΑ

ΕΥΗ ΤΖΑΒΑΡΑ

ΚΑΘΕ ΒΡΑΔΥ
Μαζί μὲ τό μεγάλο λαϊκό μας πρόγραμμα καὶ τό διεθνὲς SHOW.

ΤΟ 14ΜΕΛΕΣ ΜΠΑΛΛΕΤΟ
ΒΑΣΙΛΗ ΜΕΤΑΛΛΙΝΟΥ
ΚΑΙ ΚΑΡΕΝ ΡΟΝΤΙΝΗ

ΦΡΙΝΗ ΔΗΜΗΤΡΙΑΔΟΥ—ΜΑΡΙΑ ΣΟΥΛΑ ΛΑΔΑ—ΑΤΖΕΛΑ—ΘΕΟΔΩΡΟΥ—ΛΥΝΤΙΑ ΤΣΑΚΙΡΗ—ΔΩΡΑ ΑΠΟΣΤΟΛΟΥ—ΠΕΤΡΟΣ ΧΡΗΣΤΙΔΗΣ—ΣΑΚΗΣ ΜΑΤΖΑΝΟΣ

ΚΑΙ Ο ΓΝΩΣΤΟΣ ΣΑΣ
ΘΕΟΔΩΡΟΣ ΜΠΟΤΑΣΗΣ

ΚΑΛ. ΕΠΙΜ.: ΠΑΝ. ΒΗΧΟΣ
ΜΠΟΥΖΟΥΚΙ: ΓΙΩΡ. ΚΑΡΝΑΒΑΣ

Τιμὲς ἀλά κάρτ.
Οὐδεμία ὑπερτίμηση.

INERDEC 22671

THE MOST FAMOUS NIGHT CLUB IN GREECE

DANCING MUSIC 9-10 — TEL: 21744-20251 — ΧΟΡΕΥΤΙΚΗ ΜΟΥΣΙΚΗ 9-10

ΕΣΩΤΕΡΙΚΑΙ ΕΙΔΗΣΕΙΣ ΚΑΙ ΤΗΛΕΓΡΑΦΗΜΑΤΑ

Όδηγοί: Προσοχή ή κίνηση οχημάτων θά είναι αύξημένη

Από τή Διοίκηση Χωροφυλακής Ρόδου πήραμε τήν πιό κάτω ανακοίνωση:

«Η Διοίκηση Χωροφυλακής Ρόδου, έν όψει τού ξημέρου έορτασμού τής Κοιμήσεως τής Θεοτόκου κατά τό όποίο προβλέπεται αυξημένη κίνηση οχημάτων στό οδικό δίκτυο τού Νησιού μας, καλεί όλους τούς όδηγούς, όπως καταβάλουν ιδιαίτερη προσοχή, εφαρμόζοντας πιστά τούς κανόνες κυκλοφορίας ύπακούοντες στίς υποδείξεις και σήματα τών οργάνων Τροχαίας, προκειμένου όπως εξασφαλισθούν όμαλές συνθήκες κυκλοφορίας και άποφευχθούν άτυχήματα πού θά θέσουν σέ κίνδυνο τό όχημά των, ή άκόμα τήν ζωή των και τήν σωματική των άκεραιότητα».

Καί ἄλλους φιλικοὺς ἀγῶνες ἐπιδιώκει νά «κλείσει» ἡ «Ρόδος»

Καί πρωί θά προπονεῖται ὁ Διαγόρας

ΚΑΝΟΝΙΚΑ συνεχίστηκε αί χτές ή προετοιμασία τών ποδοσφαιριστών τής «Ρόδου». Οί παίκτες γυμνάστηκαν, πάλι, πρωί και άπόγευμα. Στήν πρωινή προπόνηση δέν παρεβρέθηκαν οί στρατευμένοι, ένώ στήν στήν ά πογευματινή δέν πήρε μέρος ό Γεωργαλής, ό όποίος ένοιωθε στομαχικές ένοχλήσεις.

★ Ο Δημήτρης Δοξάκης γυμνάστηκε και χτές ξεχωριστά άπό τούς συμπαίκτες του, άλλά μέ τήν έπίβλεψη τού βοηθού τού κ. Πολυχρονίου, κ. Γκογκίδη.

ΕΠΑΦΕΣ ΚΑΙ ΓΙΑ «ΚΛΕΙΣΙΜΟ» ΑΛΛΩΝ ΦΙΛΙΚΩΝ

Από πλευράς τής ΠΑΕ Ρόδος και τού προπονητή τής ομάδος γίνονται έπαφές γιά τό «κλείσιμο» και άλλων φιλικών μάτς, πρίν τήν έναρξη τού πρωταθλήματος. Μεταξύ τών ομάδων πού συζητούνται, είναι ό ΟΦΗ και ή Λάρισα.

★ Θά πρέπει νά σημειωθεί, ότι ό κ. Πολυχρονίου θέλει νά έκμεταλλευθεί τό διάστημα τού ένός μηνός πού άπομένει μέχρι τήν έναρξη τού πρωταθλήματος, δίνοντας ή ομάδα του φιλικά παιχνίδια κάθε Τετάρτη και Κυριακή. Σκοπός, φυσικά, τών παιχνιδιών αύτών θά είναι ή δοκιμή τών ποδοσφαιριστών και ή διαμόρφωση γνώμης γιά τίς δυνατότητες τής ομάδας, καθώς και γιά τό βασικό «σχήμα» της. Μάλιστα στά έπόμενα φιλικά τού κ. Πολυχρονίου είναι νά γίνουν άκόμα και έντός έδρας άγώνες.

ΘΑ ΓΙΝΕΙ ΤΟ ΜΑΤΣ ΜΕ ΤΟΝ ΑΠΟΛΛΩΝΑ

Δέν ύπάρχει καμία σκέψη νά μή γίνει τό φιλικό παιχνίδι μέ τόν Απόλλωνα Αθηνών στίς 29 Αύγούστου, έπειδή στίς 19 Σεπτεμβρίου ή αθηναϊκή ομάδα θά είναι άντιμέτωπη τής «Ρόδου» γιά τό πρωτάθλημα.

★ Τά παραπάνω άνέφερε χτές παράγων τής ΠΑΕ Ρόδος, όταν έρωτήθηκε σχετικά.

4.000 ΕΙΣΙΤΗΡΙΑ

Γιά τόν αύριανό άγώνα «Ρόδου»—Διαγόρα τυπώθηκαν 4.000 εισιτήρια. Θά ισχύσει γενική εί σοδος μέ 200 δρχ.

ΟΙ ΠΑΙΚΤΕΣ ΠΗΡΑΝ ΧΤΕΣ ΧΡΗΜΑΤΑ

Λεφτά πήραν χτές οί παίκτες τής «Ρόδου». Έπρόκειτο γιά ένα μέρος («έναντι») δεδουλευμένων μισθών...

Ο ΔΙΑΓΟΡΑΣ

Στό Γκόλφ έγινε ή χτεσινή προπόνηση τών ποδοσφαιριστών τού Διαγόρα.

● Οί παίκτες έκαμαν χτές γιά πρώτη φορά προπόνηση μέ τήν μπάλλα και στήν συνέχεια έπαιξαν γιά λίγο δίτερμα. Η προπόνηση άποσκοπούσε στήν έξοικείωση τών ποδοσφαιριστών μέ τήν μπάλλα και τό «λύσιμο» τών ποδιών τους, έν όψει μάλιστα και τού αύριανού φιλικού άγώνα μέ τήν «Ρόδο».

ΚΑΤΑ τήν χτεσινή προπόνηση τραυματιστήκαν ό Δουρδουνάς και ό Γιάννης Ράδος. Πάντως δέν διαπιστώθηκε άν οί τραυματισμοί τους είναι σοβαροί ή όχι. Έκτός άπό τούς τραυματίες, (σ' αύτούς συγκαταλέγεται και ό Γιώργος Ράδος), ό τεχνικός τών «κυανερύθρων» άντιμετωπίζει τό πρόβλημα τών στρατευμένων παικτών, πού δέν παρακολουθούν κανονικά τίς προπονήσεις.

ΘΑ ΓΙΝΟΝΤΑΙ ΚΑΙ ΤΟ ΠΡΩΙ ΠΡΟΠΟΝΗΣΕΙΣ

Από τήν έρχόμενη έβδομάδα οί παίκτες τού Διαγόρα θά γυμνάζονται και τό πρωί. Θά γίνονται, τουλάχιστον, τρείς φορές τήν έβδομάδα και πρωινές προπονήσεις.

Τήν Δευτέρα τά τουριστικά καταστήματα τῆς Ρόδου θά λειτουργήσουν κανονικά

ΣΥΜΦΩΝΑ μέ ΤΕΛΕΞ πού έστειλε τό ύπουργείο Εσωτερικών στήν Νομαρχία, άντί τής άργίας τής Κοιμήσεως τής Θεοτόκου τής 15—8—82, πού συμπίπτει μέ τήν Κυριακή (αύριον), ό ρίστηκε σάν ήμέρα άργίας τών έργαζομένων μέ πενθήμερη έβδομάδα έργασίας στόν Δημόσιο τομέα, ή έπόμενη έργάσιμη ήμέρα Δευτέρα 16 Αύγούστου 1982 (μεθαύριον).

Στό μεταξύ μέ άπόφαση τής Νομάρχου κ. Συνοδινού, τήν Δευτέρα όλα τά τουριστικά καταστήματα θά έργαστούν κανονικά, σύμφωνα μέ τό καθημερινό ώράριο λειτουργίας.

Όλα τά έμπορικά καταστήματα θά παραμείνουν κλειστά.

Πολλά πανηγύρια στή Δωδεκάνησο γιά τή γιορτή τῆς Παναγίας

ΕΚΤΟΣ άπό τά γνωστά πανηγύρια πού έχουμε στή Ρόδο, δηλαδή, τής Κρεμαστής, τών Τριαντών και τών Αφάντου πανηγύρια, ύπάρχουν και στά υπόλοιπα Δωδεκάνησα αύριο.

—Στήν Κάρπαθο και συγκεκριμένα στό χωριό Μενετές γιορτάζεται τό πανηγύρι τής Παναγιάς στό γνωστό έκκλησάκι πού έχει μέσα τοιχογραφίες τού 19ου αίώνα. Στό χωριό γίνεται μεγάλο γλέντι γιατί όπως λέγεται ο Μενετές είναι τό χωριό πού βγάζει μουσικούς και οργανοπαίχτες.

—Στήν Κάσο γιορτάζεται έπίσης τό πανηγύρι τής Παναγιάς στήν πρωτεύουσα τού νησιού τό Φρύ και τό πανηγύρι αύτό είναι τό μεγαλύτερο τού χρόνου στό νησί.

Τό διοργανώνει ή έκκλησία και στούς παρευρισκομένους προσφέρονται ψητό κρέας, πιλάφι και γτολμαδάκια. Στήνεται και χορός μέ βασικό όργανο τήν λύρα.

Ἡ χορήγηση δανείων σὲ πλημμυροπαθεῖς

ΣΥΝΕΧΕΙΑ ΑΠΟ ΤΗΝ 1η ΣΕΛΙΔΑ

σου, θά παρακολουθήσω μέ ένδιαφέρον τήν προσπάθεια τών δημοτικών έκλογών και τήν έπιδίωξη τού κόμματός μας νά άναδείξει δημάρχους και κοινοτάρχες, οί όποίοι θά άντιπροσωπεύουν τήν νέα νοοτροπία και έπιδίωξη τής Κυβερνήσεως γιά μιά ισχυρή άντιπροσωπευτική, και γνήσια λαϊκή έκπροσώπηση στούς δήμους και στίς κοινότητες τής Δωδεκανήσου ιδιαίτερα δέ στόν Δήμο Ρόδου, θά προσφέρω όλη μου τήν βοήθεια και τήν συμπαράσταση στόν υποψήφιο δήμαρχο τής Ρόδου, τόν κ. Σάββα Καραγιάννη, ώστε νά γίνει δυνατή ή έκλογή ένός άνθρώπου, τόν όποίο τό κόμμα μας θεωρεί τόν πλέον κατάλληλο, γιά νά ήγηθεί στόν σημαντικό Δήμο τής Ρόδου».

ΤΑ ΔΗΜΟΣΙΑ ΚΤΗΜΑΤΑ

«Γιά τά δημόσια κτήματα προωθείται μία έπεξεργασία, ή άναμόρφωση τού Νόμου 719. Πιστεύω μέχρι τά τέλη Σεπτεμβρίου, νά μπορέσουμε νά άνακοινώσουμε, τίς άρχές και τίς κατευθύνσεις τής νέας πολιτικής πάνω σ' αύτό τόν νόμο, και νά γίνει δυνατή ή πραγματική άπόδοση τών κτημάτων στούς δικαιούχους.

ΤΟ ΚΤΗΜΑΤΟΛΟΓΙΟ

«Θά ένισχύσουμε τό Κτηματολόγιο τής Ρόδου, ώστε νά ξεπεράσει τά τεχνικά προβλήματα πού άντιμετωπίζει σέ πρώτη φάση, και θά βοηθήσουμε μέ όλες μας τίς δυνάμεις γιά τήν λειτουργία, και τήν έξυπηρέτηση τού κόσμου μέ τόν όποίο έρχεται σέ συναλλαγές. Έχουν έγκριθεί 5 έκατομμύρια δραχμές, γιά τήν πρώτη μηχανογράφηση, κλπ, και θά φροντίσουμε προσωπικά νά δοθούν τό συντομώτερο».

Η ΕΚΘΕΣΗ ΤΗΣ ΚΡΕΜΑΣΤΗΣ

«Γιά τήν έκθεση τής Κρεμαστής, έχω ήδη δηλώσει και στά έγκαίνια πού έκανα χτές, ότι ή προσπάθειά μας γιά τή σωστή λειτουργία και τήν έξύψωση τού έπιπέδου αύτής τής έκθεσης θά άρχίσει μετά τό κλείσιμο τών θυρών αύτής τής έκθεσης, γιατί δέν μπορεί νά γίνεται έκθεση πού νά διεκδικεί τόν τίτλο τής Πανελλήνιας, έάν δέν έχει άρχίσει ό προγραμματισμός τουλάχιστον ένα χρόνο πρίν άπό τήν ήμέρα πού θά λειτουργεί. Θά έπιδιώξω νά γίνει έκθεση πραγματικής χειροτεχνικής, καλλιτεχνικής δημιουργίας, χωρίς συναλλαγές εμπορικού τύπου, άλλά μέ έκθετήρια τών πλέον άντιπροσωπευτικών χειροτεχνικών δραστηριοτήτων και οίκων βιοτεχνιών τής Ελλάδος. Θά προσπαθήσουμε έπίσης νά γίνει μία διεθνής έπαφή έδώ στήν Ρόδο, ώστε οί έκθέτες τού ύψηλού χειροτεχνικού ένδιαφέροντος νά μπορούν νά συναντηθούν μέ τούς έμπορικούς άκολούθους τών πρεσβειών τής Ελλάδος, και θώς και μέ προσκλήσεις τίς όποίες έμείς θά κάνουμε μέ ένδιαφερόμενους τού έξωτερικού, νά έρθουν έδώ νά δούν την χειροτεχνική παραγωγή, και ένδεχομένως νά κάνουν σημαντικές παραγγελίες και ιδιαίτερα δέ τώρα πού τό θέμα τού έξωτερικού έμπορίου πού ύπάγεται στό ύπουργείο Εθνικής Οικονομίας, θά τό φροντίσουμε μέ προσοχή, ώστε νά τονώσουμε αύτήν την χειροτεχνική δραστηριότητα άκόμα και άπό πλευράς εξαγωγικής.

Θά συσταθεί διοικητική έπιτροπή άπό τήν κ. Νομάρχη και θά άσχοληθεί μέ τό κτιριακό πρόβλημα τής Έκθέσεως, και τήν βελτίωση τών αίθουσών.

Πωλήσεις μικροαντικειμένων, δέν θά γίνονται στόν χώρο τής κύριας έκθεσης.

Η έκθεση αύτή τήν στιγμή, δέν άνταποκρίνεται στόν ρόλο της, και παρά τίς φιλότιμες προσπάθειες τής κοινοτικής Αρχής και όλων όσων βοήθησαν, είναι ύπο βαθμισμένη.

ΘΑ ΦΥΓΕΙ ΤΗΝ ΤΡΙΤΗ

Ο κ. Γεωργιάδης θά μείνει στήν Ρόδο, μέχρι τήν προσεχή Τρίτη και όπως έγινε γνωστό δέν θά συμμετάσχει στή σύσκεψη τής Κω.

Ὁ Δόξα Ψίνθου ἀρχίζει τήν Δευτέρα τή προετοιμασία της

ΠΡΟΠΟΝΗΤΗΣ Ο Ν. ΧΑΤΖΗΝΙΚΟΛΑΣ

Η ΔΟΞΑ Ψίνθου άρχίζει τήν Δευτέρα 16 Αύγούστου τήν προετοιμασία της γιά τό νέο πρωτάθλημα τής Α' Εράσμιας Κατηγορίας Δωδεκανήσου.

★ Όλοι οί παίκτες θά συγκεντρωθούν στίς 4 τό άπόγευμα στό γήπεδο τού χωριού και άφού γνωρίσουν τόν νέο προπονητή τους κ. Νίκο Χατζηνικόλα (τόν περσινό τού Άρη), στήν συνέχεια θά κάμουν τήν πρώτη προπόνησή τους.

ΟΙ ΜΕΤΑΓΡΑΦΕΣ

Η ομάδα τής Ψίνθου ένισχύθηκε φέτος άπό τίς μεταγραφές. Απέκτησε τούς Κυπριώτη (έπιθετικό τού Δωριέα), Ταχραμάνη (κυνηγό, άπό τόν Ακουσίλαο), Πρίντεζη (έπιθετικό άπό τόν Παναξιακό) και Μηναΐση, άμυντικο, άπό τήν Δραπετσώνα.

★ Η Δόξα παρεχώρησε τούς Χριστοφορίδη (στήν Καλλιθέα), Σάββενα (στόν Α.Σ. Ρόδος) και Άτσίδη στόν Όρφέα.

ΤΟ ΣΥΜΒΟΥΛΙΟ

Τό νέο δ. συμβούλιο τής ομάδας, όπως προήλθε άπό τίς προσφατες έκλογές, έχει ώς έξής:

Πρόεδρος Κώστας Χ"νικόλας, άντ)δρος Κώστας Κωστομοίρης, γ. γραμματέας Άνδρέας Εύθυμίου, είδ. γραμματέας Νικ. Μπρόκος, γεν. άρχηγός Ιωάννης Πανικολάου, έφορος ποδοσφαίρου Μιχαήλ Μπροκος, ταμίας Κων)νος Όρφανός, σύμβουλοι Άντώνης Κωστομοίρης και Γεώργιος Καρίκης.

Ρύπανση τῆς θάλασσας ἀπέναντι ἀπό τήν ΔΕΗ ἐπισημάνθηκε χτές

ΡΥΠΑΝΣΗ τής θάλασσας στήν περιοχή πού βρίσκεται άπέναντι άπό τό έργοστάσιο τής ΔΕΗ, διαπίστωσε χτές τό Κεντρικό Λιμεναρχείο τής Ρόδου.

➤ Μόλις έγινε άντιληπτή ή ρύπανση, πού είχε άκτίνα 300 περίπου μέτρων, όργανα τού Λιμεναρχείου έσπευσαν στήν περιοχή και καταπολέμησαν τήν «κηλίδα» γιά τήν ρύπανση.

ΠΑΡΑΛΛΗΛΑ, τό Λιμεναρχείο πήρε δείγμα νερού άπό τήν ρυπαν θείσα περιοχή, άλλά και άπό τά «απόβλητα» τού έργοστασίου τής ΔΕΗ, προκειμένου νά τά στείλει στό Χημείο γιά έξέταση.

Όπως έγινε γνωστό, θά κινηθεί ή διαδικασία γιά τήν ποινική δίωξη τών ύπευθύνων τής ΔΕΗ, γιά τήν ρύπανση.

Ρόδιος μουσουλμάνος βαπτίστηκε χριστιανός

Μέ μαγιό στή κολυμβήθρα

ΜΕ ΜΑΓΙΟ και πολύ τράκ βαφτίστηκε χριστιανός ό 36χρονος μωαμεθανός Άχμέτ Γκεκάκης, πού γεννήθηκε και κατοικούσε στή Ρόδο.

★ Από τή φυλακή στήν κολυμβήθρα τής έκκλησίας τού Προφήτη Ήλία τής Τρίπολης, ό πού έγινε ή τελετή τής βάφτισης, πήγε ό Γκεκάκης.

Ο ΝΕΟΦΩΤΙΣΤΟΣ Άχμέτ, άλλαξοπίστησε μέσα στίς φυλακές τής Τρίπολης, όπου έκτιε ποινή φυλάκισης 6 χρόνων, γιά βιασμό κάποιας κοπέλας.

★ Η διαγωγή του όμως ήταν καλή, πλήρωσε τά δύο ύπόλοιπα χρόνια τής ποινής του και άπέκτησε τήν έλευθερία του και τό νέο του όνομα Γιώργος, πού θά τό κρατήσει «ψηλά», στήν ύπόλοιπη ζωή του.

Δ.Α.Ν.Ε.

Ἀνακοίνωση

Παρακαλούνται οί κ.κ. Μέτοχοι πού έχουν προεγγραφεί στήν τιμή τών 2.500 δραχμών τήν μετοχή νά προσέλθουν νά τακτοποιηθούν μέχρι τής 20.8.1982, καταβάλλοντας τήν άξια τών μετοχών γιά τίς όποίες έχουν προεγγραφεί.

Μετά τήν ήμερομηνία αύτή τό διοικητικό συμβούλιο θά καθορίσει, γιά τίς άδιάθετες μετοχές, νέα μεγαλύτερη τιμή, σ' όποιονδήποτε ήθελε νά άγοράσει και θά πάψει νά ισχύει ή σειρά προεγγραφής.

Ἡ νέα διοίκηση τοῦ Χαραλαμπείου Γηροκομείου

Το νέο διοικητικό συμβούλιο τού Χαραλαμπείου Γηροκομείου Ρόδου άποτελείται άπό τους έξής:

Πρόεδρος: Δημήτρης Καραγιώργης δικηγόρος.

Άντιπρόεδρος: Παύλος Κατζιάς χημικός.

Έφορος: Δημήτριος Καραγιώργης ύπάλληλος ΑΤΕ.

Μέλη: Γιάννης Δέδες διευθυντής Τελωνείου Ρόδου, Αίκατερίνη Μανιά έπιθ. Σωμ. Άγωγής.

Τί ποσό παίρνουν οἱ ξενοδοχοϋπάλληλοι

ΣΥΝΕΧΕΙΑ ΑΠΟ ΤΗΝ 1η ΣΕΛΙΔΑ

Δ) Καμαριέρες, πλύντριες, σιδερώτριες, καθαριστριες κοινοχρήστων χώρων, λατζέρηδες, μοδίστρες και μοντεριστριες άπό 3.300 γιά κάθε μήνα άπό τούς παραπάνω.

Οί δύο πρώτες δόσεις θά δοθούν άμέσως μαζί μέ τό μισθό τού Ιουλίου.

Ειδικά, όσοι άνήκουν στήν Δ' κατηγορία, μέ 6 μέρες δουλειά και 41 ώρες τή βδομάδα, δικαιούνται νά πάρουν τόν έξής μισθό (χωρίς νά άφαιρέσουμε τό φόρο):

Χωρίς προϋπηρεσία	23.693
Μέ 1 χρόνο προϋπ.	23.968
Μέ 2 χρόνια	24.246
Μέ 3 χρόνια	24.520
Μέ 4 χρόνια	24.798
Μέ 5 χρόνια	25.073
Μέ 10	26.455
Μέ 15	27.835

Νά γίνει ἕνα κουβούκλιο

ΣΥΝΕΧΕΙΑ ΑΠΟ ΤΗΝ 1η ΣΕΛΙΔΑ

φτικα» πράγματα σέ μέρη πού θεωρούνται βιτρίνες πολεων. Οί πληροφορίες δίνονται μέσα άπό κάτι «κουβούκλια» πού παίρνουν ίσα—ίσα ένα άνθρωπο. Έτσι και τό θέαμα είναι πιο όμορφο άλλά και ό ύπάλληλος μπορεί νά κάνει πιό καλά τή δουλειά του.

● Χάθηκε ό κόσμος νά μπορέσει ό ΡΟΔΑ νά φτιάξει ένα τέτοιο «κουβούκλιο» πού θά λειτουργεί τήν τουριστική σαιζόν; Η μήπως δέν ένδιαφέρεται γιά τήν έξυπηρέτηση τών τουριστών μας;

Ἡ συγκρότηση τοῦ ΠΥΣΜΕ Δωδεκανήσου

ΣΤΗΝ έφημερίδα τής Κυβερνήσεως στίς 9)8)82, δημοσιεύτηκε ή άπόφαση τής Νομάρχου Δωδεκανήσου κ. Συνοδινού, πού άφορά τήν συγκρότηση του Π.Υ.Σ Μ.Ε. Δωδεκανήσου.

—Αύτό γνωστοποιήθηκε στήν ΓΕΜΕ Δωδεκανήσου, μέ τηλεγραφική διαταγή τού Υπουργείου Εθνικής Παιδείας και Θρησκευμάτων.

—Υστερα άπ' αύτό, τό πιό πάνω Συμβούλιο, όρίστηκε νά συνεδριάσει στίς 20)8)82, προκειμένου, άνάμεσα στά άλλα θέματα τής άρμοδιότητάς του, νά άσχοληθεί και μέ τίς τοποθετήσεις τών καθηγητών, πού πρόσφατα μετατέθηκαν στήν περιοχή Δωδεκανήσου.

Σκοτώθηκε 18χρονος σὲ σύγκρουση

ΘΕΣΣΑΛΟΝΙΚΗ, 13 (ΑΠΕ).

Δεκαεξάχρονος σκοτώθηκε σήμερα τό πρωί όταν ή μοτοσυκλέττα πού όδηγούσε συγκρούστηκε μετωπικά μέ έπιβατικό αύτοκίνητο στό 4 χιλιόμετρο τού δρόμου Κατερίνης—Παραλίας. Πρόκειται γιά τόν Ε. Χατζηβασιλειάδη κάτοικο Κατερίνης.

Σοβαρά τραυματίστηκε ό συνεπιβάτης του Κ. Κιμπρεζίδης, 19 χρονών και έλαφρότερα ό όδηγός τού αύτοκινήτου Ι. Παραδεισόπουλος, 30 χρονών.

Πληροφορίες ἀπό τό ὑπουργεῖο Οἰκονομικῶν

ΣΤΑ ΠΛΑΙΣΙΑ των προσπαθειών του ύπουργείου Οικονομικών γιά τήν καλύτερη έξυπηρέτηση των πολιτών, σέ θέματα άρμοδιότητας του Υ.Ο., άποφασίστηκε ή σύσταση και λειτουργία Γραφείου Πληροφοριών μέσα στό κεντρικό κτίριο του ύπουργείου (1ος όροφος, γραφείο 3, τηλέφωνα 3222285 και 3235793, έσωτερικά 42 και 58).

Το γραφείο αύτό, θά παρέχει άπό σήμερα στό κοινό κάθε πληροφορία σχετική μέ τά θέματα άρμοδιότητας των ύπηρεσιών του ύπουργείου, ώστε νά άποφεύγεται κάθε είδους ταλαιπωρία των πολιτών.

Ἡ ἀπορρόφηση τῶν πιστώσεων γιά ἔργα στήν Δωδεκάνησο

ΑΠΟ ΤΟΝ ύφυπουργό κ. Γεωργιάδη δόθηκαν χτές στήν δημοσιότητα στοιχεία πού άφορούν τήν άπορρόφηση πιστώσεων γιά έργα στήν Δωδεκάνησο. Ειδικότερα ό κ. Γεωργιάδης άνέφερε, ότι ό νομός μας εύρίσκεται σέ στοιχεία άπορρόφησης άνω τού 50 τοις) τού μέσου όρου σέ σχέση μέ άλλους νομούς τής χώρας. Όσον άφορά τά προγράμματα ΣΑΝΤ και ΣΑΕ ή άπορρόφηση έχει φτάσει το 1982 στό 31ο)ο.

Ὁ κ. Γεωργιάδης δέχτηκε χτὲς πολίτες

ΕΚΠΡΟΣΩΠΟΥΣ οργανώσεων, συλλόγων και συματείων, κοινοτάρχες, καθώς και μεμονωμένους πολίτες δέχθηκε, χτές στήν Νομαρχία, άπό τό πρωί ώς άργά τό άπόγευμα ό ύφυπουργός Εθνικής Οικονομίας κ. Γεωργιάδης.

Κατά τήν συνάντησή τους μέ τόν κ. Ύφυπουργό, οί έκπρόσωποι τών διαφόρων φορέων έξέθεσαν τά προβλήματά τους, ένώ οί πολίτες ζήτησαν διευκρινίσεις ό σον άφορά τόν νόμο γιά έπενδύσεις.

Ἡ ἀδικοῦνται οἱ μικρομεσαῖοι εἰσαγωγεῖς αὐτοκινήτων τονίζει ὁ Ἐμπορικὸς Σύλλογος

Ο Εμπορικός Σύλλογος Ρόδου έστειλε στόν ύφυπουργό κ. Άντ. Γεωργιάδη τό παρακάτω έγγραφο:

«Σύμφωνα μέ τό Νόμο 363)76 ό όποίος τροποποιήθηκε και συμπληρώθηκε μέ τόν Νόμο 1003)79 ή δασμολογητέα άξια τών είσαγομένων έπιβατηγών αύτοκινήτων προσαυξάνεται κατά 10ο)ο στούς άποκλειστικούς είσαγωγείς —άντιπροσώπους και κατά 21ο)ο γιά έμπορους είσαγωγείς.

Καθώς άντιλαμβάνεσθε τό παραπάνω μέτρο είναι άντίθετο μέ τήν έλεύθερη άσκηση τού έμπορίου και καθιστά τούς μικρομεσαίους έμπόρους είσαγωγείς άκριβότερους, μέ άποτέλεσμα τό είδος νά μονοπωλείται άπό λίγους μεγάλους είσαγωγείς. Και στήν ούσία νά μήν ύφίσταται συναγωνισμός πρός όφελος τού καταναλωτού.

Είμαστε τής γνώμης ότι οί παραπάνω Νόμοι είναι άντισυνταγματικοί γιατί έπιβαρύνουν τό αύτό είδος σέ Έλληνες είσαγωγείς μέ διαφορετικούς δασμούς και φόρους. Άκόμη δέ άντιβαίνουν στίς διατάξεις τής Κοινής Άγοράς.

Παρακαλούμε νά ένδιαφερθείτε γιά νά έξαληφθεί ή προαναφερθείσα άδικία, άστε όλοι άνεξαίρετα οί άσχολούμενοι μέ τίς είσαγωγές και τήν έμπορία αύτοκινήτων νά έπιβαρύνονται μέ τά ίδια ποσοστά δασμών και φόρων».

ΣΥΣΚΕΨΗ ΣΗΜΕΡΑ ΓΙΑ ΤΟ ΠΑΝΕΠΙΣΤΗΜΙΟ ΑΙΓΑΙΟΥ ΣΤΟ ΝΟΜΑΡΧΙΑΚΟ ΜΕΓΑΡΟ

ΣΥΣΚΕΨΗ μέ θέμα τό «Πανεπιστήμιο Αίγαίου» θά γίνει σήμερα στίς 10 τό πρωί στό νομαρχιακό μέγαρο.

Στήν σύσκεψη, τής όποίας θά προεδρεύει ή νομάρχης κ. Συνοδινού, θά παραβρεθεί και ό Ροδίτης ύφυπουργός Εθνικής Οικονομίας κ. Άντώνης Γεωργιάδης, ό όποίος ένδιαφέρεται προσωπικά γιά τό θέμα αύτό, πού τόν είχε άπασχολήσει άπό τότε πού ήταν φοιτητής.

ΕΧΟΥΝ κληθεί νά παραστούν στήν σύσκεψη έκπρόσωποι τών πολιτικών κομμάτων και έπιστημονικών οργανώσεων. Η σημερινή σύσκεψη έχει τόν χαρακτήρα προσυσκεψης, άφού θά άκολουθήσουν κι άλλες συσκέψεις μέχρι νά διαμορφωθούν οί τελικές προτάσεις πού θά ύποβληθούν πρός τήν κυβέρνηση.

ΕΧΟΥΝ ΕΚΛΕΞΕΙ ΑΠΟ ΤΩΡΑ ΤΟΝ ΔΗΜΑΡΧΟ ΤΟΥΣ

Πρωτότυπο τρόπο γιά νά έκλέξουν δήμαρχο χρησιμοποίησαν οί κάτοικοι τού δήμου Βροντάδο Χίου.

Συγκεκριμένα οί δημότες σέ γενική συνέλευση έκλέξανε συντονιστική έπιτροπή και τοπικές ένοριακές έπιτροπές. Αύτές οί έπιτροπές έκαναν τοπικές συνελεύσεις και τελικά άποφασίστηκε σάν ύποψήφιος δήμαρχος ό Μάρκος Μενής 36 χρονών συνδικαλιστής τής ΔΕΗ. Ο Μενής είναι γνωστός στή Ρόδο γιατί δούλευε στό σταθμό τής ΔΕΗ στήν Σορωνή πρίν 2—3 χρόνια.

Οί κάτοικοι τού χωριού αύτού μπορεί νά θεωρηθούν σάν οί μόνοι Έλληνες πού ξέρουν τόν δήμαρχό τους 2 μήνες πρίν τίς έκλογές.

Νά ὑπάρχει σῆμα ὅπου ἐκτελοῦνται δημόσια ἔργα

ΥΣΤΕΡΑ άπό τούς κινδύνους πού δημιουργούνται γιά άτυχήματα, στίς περιοχές πού έκτελούνται διάφορα έργα, χωρίς νά ύπάρχει ή παραμικρή σήμανση γιά προειδοποίηση και προληψη, ή Νομάρχης κ. Συνοδινού έδωσε έντολή νά σημανθούν οί περιοχές αύτές πού έκτελούνται έργα.

Τήν έντολή αύτή έδωσε στίς τεχνικές ύπηρεσίες τής Νομαρχίας, μέ σκοπό τήν προληψη άτυχημάτων.

Ὁ Γούναρης θά («ξεκινήσει») μὲ τόν Ολυμπιακό

ΑΘΗΝΑ, 13 (ΑΠΕ).—

Το Τμήμα άναστολών τού Συμβουλίου Επικρατείας άπόρριψε τήν προσφυγή τού ΠΑΟΚ μέ τήν όποία ζητούσε νά άνασταλεί ή άπόφαση τού Άνωτάτου Συμβουλίου Επιλύσεως Αθλητικών Διαφορών, πού άναγνωρίζει 12ετία στόν διεθνή ποδοσφαιριστή Γιάνη Γούναρη, μέχρι νά έκδικασθεί στίς 30 Νοεμβρίου ή αίτηση άκυρώσεως τού ΠΑΟΚ κατά τής άπο φάσεως τού ΑΣΕΑΔ.

— Έτσι τώρα ό Γούναρης θά ένταχθεί κανονικά στόν Ολυμπιακό και θά πάρει μέρος στούς άγώνες τού νέου πρωταθλήματος μέ τόν πειραϊκό σύνδεσμο μόλις λήξει ή τιμωρία, πού τού έχει έπιβληθεί γιά παράπτωμα σέ άγώνα τού περυσινού πρωταθλήματος.

ΣΥΝΑΥΛΙΑ ΑΥΡΙΟ ΤΟΥ ΕΚΤΟΔΡ ΣΤΟ ΜΑΝΤΡΑΚΙ

Αύριο Κυριακή στίς 8 τό άπόγευμα ή Χορωδία τού ΕΚΤΟΔΡ θά δώσει συναυλία μέ έκλεκτό πρόγραμμα στο κουβούκλιο άπέναντι άπό τό Άκταίο.

Υπενθυμίζεται στό κοινό ότι άπό τίς 7 έως 10 μ.μ. άπαγορεύεται ή διέλευση οχημάτων στόν χώρο τού Μανδρακίου.

ΕΟΡΤΕΣ

— Ο κ. Παναγιώτης Παπαδημητρίου, γεωπόνος, δέν έορτάζει, ούτε δέχεται έπισκέψεις.

— Η κ. Μαρίκα Βαλλίνη δέν έορτάζει και δέν δέχεται έπισκέψεις.

— Η κ. Μαρίτσα Γρουσουζάκου δέν έορτάζει έπί τή όνομαστική της έορτή και δέν δέχεται έπισκέψεις.

— Η κ. Δέσποινα Άραπούδη δέν θά δεχθεί έπισκέψεις στήν ονομαστική της έορτή.

— Η κ. Δέσποινα Βαλάκη δέν έορτάζει ούτε δέχεται έπισκέψεις.

— Η κ. Μαίρη Γ. Βησσαρίδη δέν έορτάζει ούτε δέχεται έπισκέψεις.

— Η κ. Μαρίκα Ραφτοπούλου Ιαλυσός, δέν έορτάζει ούτε δέχεται έπισκέψεις.

— Ο κ. Παναγιώτης ΡΑΜΜΟΣ ύπάλληλος ΟΤΕ δέν έορτάζει ούτε δέχεται έπισκέψεις.

— Οί Παναγιώτης και Μαρία Νέζη δέν έορτάζουν.

— Η κυρία Μαίρη Κασφίκη δέν έορτάζει ούτε δέχεται έπισκέψεις.

— Ο Μοίραρχος, Πάνος Μουζής δέν έορτάζει ούτε δέχεται έπισκέψεις.

— Ο Μοίραρχος Παναγιώτης Κλεφτόγιαννης δέν έορτάζει και δέν δέχεται έπισκέψεις.

δωρα διακοσμητικα
πολυεδρο
Καναδα 80 Πλατεια Αγ.Νικολαου Ροδος

ΔΙΑΓΩΝΙΣΜΟΣ ΧΟΡΟΥ
Μεγάλος διαγωνισμός χοροῦ τήν Κυριακή 15 Αὐγούστου στήν δισκοθήκη
«ΤΡΟΠΙΚΑΝΑ»
τοῦ ξενοδοχείου
«ΡΟΔΟΣ ΠΑΛΛΑΣ»
Δηλώσεις συμμετοχῆς μέχρι 14)8)82
Α' Πανελλήνιο βραβεῖο 500.000 δρχ.
Πληροφορίες — δηλώσεις συμμετοχῆς:
«ΡΟΔΟΣ ΠΑΛΛΑΣ»
ΤΗΛ. 25-222
Τιμές Ἀλά—κάρτ
Ἀπό 9 μέ 10.30 ἔκπτωση 30ο)ο

ΠΡΟΣΦΟΡΑ ΤΟΥ ΔΗΜΟΥ
ΣΗΜΕΡΑ ΣΑΒΒΑΤΟ ΚΑΙ ΩΡΑ 9.30 Μ.Μ. ΣΤΟ ΑΡΧΑΙΟ ΣΤΑΔΙΟ ΤΟ
«ΖΩΝΤΑΝΟ ΘΕΑΤΡΟ»
ΠΑΡΟΥΣΙΑΖΕΙ ΤΟΥΣ
«ΕΥΝΟΥΧΟΥΣ»
ΣΕ ΣΚΗΝΟΘΕΣΙΑ Λ. ΠΑΠΑ Ι ΩΑΝΝΟΥ
Η ΕΙΣΟΔΟΣ ΕΙΝΑΙ ΕΛΕΥΘΕΡΗ ΓΙΑ ΤΟ ΚΟΙΝΟ