ΙΔΙΟΚΤΗΤΗΣ - ΔΙΕΥΘΥΝΤΗΣ
ΓΕΩΡΓΙΟΣ ΔΙΑΜΑΝΤΙΔΗΣ
ΕΤΟΣ ΙΔΡΥΣΕΩΣ: 1949

ΠΡΟΟΔΟΣ

Ἀνεξάρτητος ἡμερησία πρωϊνὴ ἐφημερίς ἐκδιδομένη ἐν Ρόδῳ

ΓΡΑΦΕΙΑ • ΤΥΠΟΓΡΑΦΕΙΑ
ΠΡΩΤΗ ΠΑΡΟΔΟΣ ΚΑΝΑΔΑ
ΤΗΛΕΦΩΝΑ: Συντάξεως 27.356
Δογ)ρίου 24.539

Ἀριθμός φύλλου 10.086, τιμή φύλλου δρχ. 10

ΤΕΤΑΡΤΗ 18 ΑΥΓΟΥΣΤΟΥ 1982

Πηγαίνει αὔριο στὴ Κῶ ὁ κ. Ανδρέας Παπανδρέου

Θά προεδρεύσει σύσκεψης γιά τήν οἰκονομική μας κατάσταση

Ὁ πρωθυπουργός κ. Παπανδρέου πηγαίνει οὔριο τὴν Πέμπτη στὴν Κῶ ὅπου θά παραμείνει μέχρι καί τὴν Κυριακή. Ἐκεί θά ἔχει συσκέψεις μέ τούς οἰκονομικούς ἐμπειρογνώμονες τῆς κυβέρνησης μέ ἐπικεφαλῆς τόν ὑφυπουργό Ἐθνικῆς Οἰκονομίας κ. Γ. Βα'ί'τοο Θά γίνει συζήτηση σέ βάθος γιά τίς διεθνεῖς οἰκονομικές ἐξελίξεις καί τίς ἐπιπτώσεις τους στήν ἑλληνική οἰκονομία.

Ἐπίσης, θά διαγραφοῦν οἱ προοπτικές τῆς Ἐθνικῆς Οἰκονομίας γιά τά ἑπόμενα 10 ἕως 15 χρόνια.

Στίς συσκέψεις αὐτές θά πάρουν μέρος οἱ ἑξῆς:

Γ. Χαλκιάς ὑποδιοικητής τῆς τράπεζας τῆς Ἑλλάδας Παπανικολάου καί Γ. Τρεπεκλῆς οἰκονομικοί σύμβουλοι τοῦ πρωθυπουργοῦ, Λούκα Κατσέλη γενική ἐπιστημονική διευθύντρια τοῦ ΚΕΠΕ, Ν. Πετραλιάς, καθηγητής Πανεπιστημίου, Γ. Κορνίρης καθηγητής ΑΣΣΟΕ, Σ. Θωμαδάκης καθηγητής τοῦ Πανεπιστημίου Νέας Ὑόρκης, Μπαμπανάσης καθηγητής τοῦ Πανεπιστημίου Μπέρκλε'υ'.

Η κ. ΣΥΝΟΔΙΝΟΥ ΣΤΗΝ ΚΩ

ΕΝ ΤΩ ΜΕΤΑΞΥ χτές τό μεσημέρι, ἀνεχώρησε μέ τό πλοίο τῆς γραμμῆς γιά τήν Κῶ, ἡ Νομάρχης κ. Ἀγγελική Συνοδινοῦ, γιά νά προετοιμάσει καί νά συντονίσει τίς ἐργασίες γιά τήν ὑποδοχή τοῦ Πρωθυπουργοῦ.

● Ἐπίσης ἡ κ. Νομάρχης σήμερα θά προεδρεύσει τοῦ Νομαρχιακοῦ Συμβουλίου ποῦ θά συνέλθει στήν Κῶ.

● Τήν κ. Νομάρχη συνόδευσαν στήν Κῶ, ὁ Δ)ντής τῆς Νομαρχίας κ. Λιαράκος, ὁ προ'ι'στάμενος τοῦ Γραφείου Τύπου τῆς Νομαρχίας κ. Μπαλάνος, καί ἀρκετοί προ'ι'στάμενοι ὑπηρεσιῶν τῆς Νομαρχίας.

● Ἡ κ. Νομάρχης θά ἔχει τήν εὐκαιρία στήν Κῶ νά συναντηθεί μέ τόν πρωθυπουργό κ. Παπανδρέου, καί νά τοῦ ἐκθέσει πολλά καί σοβαρά προβλήματα ποῦ ἀπασχολοῦν τόν Νομό μας. Θά θιγεί ἐπίσης τό θέμα γιά τό Πανεπιστήμιο τοῦ Αἰγαίου.

ΜΕΤΑ τό πέρας τῆς οἰκονομικῆς σύσκεψης, καί τήν ἀναχώρηση τοῦ κ. Πρωθυπουργοῦ στήν Ἀθήνα, θά ἐπιστρέψει στήν Ρόδο καί ἡ κ. Νομάρχης.

● Τό θέμα ποῦ θά ἀσχοληθεί τό Νομαρχιακό Συμβούλιο σήμερα εἶναι ἡ κατανομή τῶν 50 ἑκατομμυρίων ἀπό τίς δημόσιες Ἐπενδύσεις.



Ὁ πρωθυπουργός κ. Παπανδρέου μιλά στό Ροδιακό λαό κατά τή μεγαλειώδη προεκλογική συγκέντρωση τοῦ «Ἀκταίου».

ΑΠΑΝΤΗΣΗ ΣΤΟΝ κ. ΑΡΓΥΡΗ ΘΕΟΧΑΡΗ

Νά δώσει ἐξηγήσεις γιά τὸ «Ζερβόσημο» ὀφείλει ἡ Δ.Ε.Υ.Α.Ρ.

Στήν «Πρόοδο» τῆς περασμένης Κυριακῆς δημοσιεύσαμε ἐπιστολή τοῦ συμβούλου τῆς ΔΕΥΑΡ κ. Ἀργύρη Θεοχάρη, μέ τήν ὁποία ὄχι μόνον ἀπέρριπτε τό αἴτημα τῆς Ἑνωσης Ξενοδόχων Ρόδου γιά μείωση τῆς τιμῆς τοῦ νεροῦ, ἀλλά καί ἐπέκρινε μέ ὀξύτατο τόνο τήν στάση τῶν ξενοδόχων τῆς Ρόδου.

Στήν ἐπιστολή τοῦ κ. Ἀργ. Θεοχάρη ἀπαντά σήμερα ὁ πρόεδρος τῆς Ἑνωσης Ξενοδόχων κ. Μανώλης Καστελλοριζιός μέ τίς παρακάτω δηλώσεις:

«Ὁ ἐκ τῶν συμβούλων τῆς ΔΕΥΑΡ κ. Θεοχάρης εἰσάγει καινοφανῆ νομική θεωρία, μέ συνεπίκουρον μάλιστα τῶν ἀπόψεών του τόν Πλάτωνα, μιά καί μετά τριάντα ὁλόκληρα χρόνια τόν ἀνεκάλυψε, λέγοντας ὅτι οἱ κύκλοι τῶν ξενοδόχων δυσφημοῦν καί συκοφαντοῦν, ἐπειδή ἐπεκαλέσθησαν ἀπόφασιν ἑλληνικοῦ δικαστηρίου (ὑπόθεσις δωροδοκίας Διευθυντοῦ ΔΕΥΑΡ τῆς γνωστῆς ἀπό τά δημοσιεύματα τοῦ Τύπου ὡς «Ζερβόσημο») καί ἔμμεσα φυσικά προσβάλλει καί τήν Ἑλληνική Δικαιοσύνη ποῦ τήν ἀπεκάλυψε καί τήν κατεδίκασεν.

Ἐπειδή δέ ὁ κ. Σύμβουλος, καί μάλιστα ὁ ... λα'ικό μέλος, ὑπαινίσσεται στό δημοσίευμά του καί τόν εἰσαγγελέα τοῦ ἐπιστρέφομεν τήν πρόκληση καί τοῦ λέμε «ἰδοῦ ἡ Ρόδος...» μαζί μέ τήν σύσταση ποῦ ὀφείλει νά γνωρίζει ὅτι στή Δημοκρατία μέ δίχως σήματα ὁ ἔλεγχος τῶν πράξεων ὅσων ἀσχολοῦνται μέ τά κοινά ὄχι μόνον δέν ἀπαγορεύεται ἀλλά καί ἐπιβάλλεται.

Τώρα ὅσον ἀφορά τίς περισπούδαστες ὄντως οἰκονομικές του γνώσεις καί ἀπόψεις δέν τοῦ τίς ἀμφισβητοῦμεν ἁπλῶς δέν μάς χρειάζονται ἐς τίς κρατήσει δι' ἰδίαν χρῆσι, ἐξ ἄλλου ἀρκετά ἔχουν δοκιμασθεί στή ΔΕΥΑΡ μέ ἀξιοθαύμαστα μάλιστα ἀποτελέσματα, ἀφοῦ κατόρθωσε τό νερό, στή Ρόδο, ὁ κοσμάκης νά τό πληρώνη ἀκριβώτερα ἀπό τό πετρέλαιο.

Καί γιά νά τελειώνουμε καί ἐπειδή ὁ κ. Θεοχάρης ὁμιλεί καί περί Μπαλοσήμου πρέπει νά ξέρει καί τό γνωρίζει καλά ὅτι τό ἔνσημο αὐτό δέν ἔχει οὔτε τοπική προέλευση, οὔτε καί ἀφορά τούς ξενοδόχους τῆς Ρόδου. Ἀντίθετα ἀπό ὅτι συμβαίνει μέ τό Ζερβόσημο γιά τό ὁποίον ὀφείλει ἐξηγήσεις ὁλόκληρη ἡ Διοίκησις τῆς ΔΕΥΑΡ γιά τό διασυρμό ποῦ ὑπέστη ἡ ἑταιρεία καί ἡ Ρόδος ἀνά τό πανελλήνιον».

Χάρη στήν μεσολάβηση τῆς Ἐπιθεωρήσεως Ἐργασίας

Ἀποκαθίσταται ἤπιο κλίμα μεταξύ ξενοδόχων καί ξενοδοχοϋπαλλήλων

Οἱ κ.κ. Μαραβέλιας καί Γιακουμάκης συμφιλιώθηκαν

ΧΤΕΣ τό μεσημέρι μέσα στό γραφείο τῆς Ἐπιθεώρησης Ἐργασίας, ἔδωσαν «χέρι» συμφιλίωσης καί ἀπέσυραν καί οἱ δύο τίς μηνύσεις τους, ὁ γνωστός ξενοδόχος καί ἀντιπρόεδρος τῆς ΕΞΡ κ. Τάσος Μαραβέλιας καί ὁ πρόεδρος τῶν Ξενοδοχο'υ'παλλήλων κ. Βασίλης Γιακουμάκης.

—Ἔτσι ἡ ὑπόθεση «σήριαλ» πήρε τέλος, χάρις στήν μεσολάβηση τοῦ ἀναπληρωτή τοῦ Ἐπιθεωρητή Ἐργασίας, κ. Γιώργου Ζωγραφίδη.

Ὁ κ. Ζωγραφίδης κάλεσε στήν Ἐπιθεώρηση Ἐργασίας τόν πρόεδρο τῆς ΕΞΡ κ. Καστελλοριζιό, τόν γενικό γραμματέα κ. Βογιατζή, τόν πρόεδρο τοῦ Ἐργατικοῦ Κέντρου κ. Παπαθεοδωράκη, καθώς ἐπίσης τόν πρόεδρο τῶν ξεν)λων κ. Γιακουμάκη, τήν γεν. γραμματέα κυρία Παπακωνσταντίνου, καί τήν δεσποινίδα Μαυράκη.

—Ἡ ἀφορμή τῆς τριμερούς αὐτῆς συνάντησης, ἀρχικά, ἦταν νά συζητηθεί τό γεγονός τῶν πολλῶν καταγγελιῶν ποῦ ὑπήρχαν ἀπό ξεν)λους σέ βάρος τοῦ ξενοδοχείου «Κολοσσός» καί συγκεκριμένα γιά τίς ἀπολύσεις δύο ὑπαλλήλων μιάς τηλεφωνήτριας καί μιάς ὑπαλλήλου ὑποδοχῆς.

Στό γραφείο τῆς Ἐπιθεώρησης Ἐργασίας, οἱ δύο ἀπολυμένες ὑπάλληλοι πήγαν μέ τούς δικηγόρους των, οἱ ὁποίοι τελικά δέν χρειάσθηκαν νά ἐπέμβουν, γιατί ὕστερα ἀπό σφαιρική συζήτηση τοῦ θέματος, τήν κατανόηση ποῦ ἔδειξαν καί οἱ δύο πλευρές, καί πιό πολύ ἡ σωστή καί ἀντικειμενική μεσολάβηση τοῦ κ. Ζωγραφίδη ἔδωσαν ὁμαλό τέλος καί στήν ὑπόθεση τῶν δύο ὑπαλλήλων, καί στήν πολύκροτη γνωστή ὑπόθεση Γιακουμάκη—Μαραβέλια.

Ὁ κ. Μαραβέλιας δέχθηκε νά ἐπαναπροσλάβει τίς δύο κοπέλλες, ἀπό σήμερα.

Γιά τήν πρόσληψη τοῦ Γιακουμάκη, ὑπέγραψαν πρακτικό καί οἱ δύο μέ τό ὁποίο δεσμεύονται νά ἀποσύρουν ὁποιαδήποτε μήνυση ποῦ ἔχουν ὑποβάλει ὁ ἕνας στόν ἄλλον, καί τελικά μετά ἀπό ἀρκετή συζήτηση, υἱοθετήθηκε ἡ λύση, νά συνεχισθεί ἡ ἐργασιακή σχέση τοῦ Γιακουμάκη μέχρι 1η Ὀκτωβρίου ὁπότε καί θά πληρωθεί ἀναδρομικά, ἀπό τότε ποῦ ἀπολύθηκε καί δημιουργήθηκε ἡ παρεξήγησή του μέ τόν κ. Μαραβέλια, καί τέλος νά ἐργασθεί τόν μήνα Ο,κτώβριο δηλαδή μέχρι τή λήψη τῆς σαιζόν κανονικά.

—Μέ τίς λύσεις αὐτές, καί οἱ δύο πλευρές ἔμειναν εὐχαριστημένες, καί πάνω ἀπ' ὅλα ἐξασφαλίζεται ἕνα ἤπιο κλίμα, μέχρι τή λήξη τῆς φετεινῆς πολυταραγμένης τουριστικῆς σαιζόν.

35 000 ΟΙ ΕΠΙΣΚΕΠΤΕΣ ΜΑΣ

Σέ πολύ καλά ἐπίπεδα βρίσκεται ἡ τουριστική κίνηση τοῦ νησιοῦ μας

«ΧΡΥΣΗ ΧΡΟΝΙΑ» ΓΙΑ ΤΗΝ ΚΩ

ΕΛΑΦΡΑ κάμψη ἀρχισε νά παρουσιάζει ἡ τουριστική κίνηση τῆς Ρόδου. Ἐνώ τήν προπερασμένη Δευτέρα (9—8—1982) τό νησί μας φιλοξενούσε 35.835 τουρίστες (εἰδικότερα 34.334 ἀλλοδαποῦς καί 1.501 ἡμεδαποῦς), προχτές (16—8—1982) οἱ παρεπιδημοῦντες ἐπισκέπτες ἀνέρχονταν σέ 35.332, ἀπό τούς ὁποίους οἱ 33.784 ἦσαν ἀλλοδαποί καί οἱ 1.548 ἡμεδαποί. Παρατηρήθηκε, δηλαδή, μιά ἐλαφρά «πτώση» ὁσον ἀφορά τούς ἀλλοδαποῦς, ἐνώ ὁ ἀριθμός τῶν ἡμεδαπῶν παρουσίασε μιά αὔξηση, ποῦ ἀποδίδεται στό τριήμερο τῆς ἀργίας.

● Θά πρέπει νά ἀναφερθεί, ὅτι ἡ φετεινή τουριστική κίνηση τοῦ νησιοῦ μας ἐξακολουθεί νά βρίσκεται σέ ὑψηλά ἐπίπεδα καί παρουσιάζεται ἀνώτερη τῶν τελευταίων πέντε χρόνων (1977—1981). Ἀλλά ἀς δοῦμε καλύτερα τήν «αὐξητική πορεία» μέ ἀριθμούς, κατά τό δεύτερο 10ήμερο τοῦ μηνός Αὐγούστου:

1977: Ἀλλοδαποί 19.013, ἡμεδαποί 1.334, σύνολο 20.347.
1978: Ἀλλοδ. 25.089, ἡμεδ. 1396, σύνολο 26.485.
1979: Ἀλλοδ. 29.558, ἡμεδ. 912, σύνολο 30.470.
1980: Ἀλλοδ. 31.489, ἡμεδ. 958, σύνολο 32.447.
1981: Ἀλλοδ. 33.584, 1040, σύνολο 34.624.
1982: Ἀλλοδ. 33.784, ἡμεδ. 1548, σύνολο 35.332.

ΣΕ ΨΗΛΑ ΕΠΙΠΕΔΑ ΚΑΙ Ο ΤΟΥΡΙΣΜΟΣ ΤΗΣ ΚΩ

Σέ ὑψηλά ἐπίπεδα βρίσκεται καί ὁ τουρισμός τῆς Κῶ. Ἤδη οἱ ἐπισκέπτες τοῦ γειτονικοῦ νησιοῦ πλησιάζουν τούς 10.500. Γιά τήν ἀκρίβεια προχτές καταμετρήθηκαν 10.348, ἀπό τούς ὁποίους οἱ 9.969 ἦσαν ἀλλοδαποί

ΣΥΝΕΧΕΙΑ ΣΤΗ ΣΕΛ. 6

Ἀπερρίφθη τό αἴτημα χτές ἀπό τήν Διοίκησή της

Ἡ ΔΕΥΑΡ δέν δέχεται νά μειώσει τήν τιμή τοῦ νεροῦ γιά τά ξενοδοχεῖα τῆς πόλης

Οἱ ξενοδόχοι προσφεύγουν στά Δικαστήρια

Χτές στίς 1 μετά τό μεσημέρι συνήλθε τό Διοικητικό Συμβούλιο τῆς ΔΕΥΑΡ γιά νά ἐξετάσει τό θέμα τῆς μείωσης τῆς τιμῆς τοῦ νεροῦ γιά τά ξενοδοχεία ποῦ βρίσκονται στήν περιοχή τοῦ Δήμου Ρόδου.

Στή συνεδρίαση παρέστησαν, κατόπιν προσκλήσεως, οἱ πρόεδρος καί γεν. γραμματέας τῆς Ἑνωσης Ξενοδόχων Ρόδου κ.κ. Καστελλοριζιός καί Βογιατζής.

Μετά ἀπό σχετική συζήτηση ἡ Διοίκηση τῆς ΔΕΥΑΡ ἀπέρριψε τό αἴτημα τῶν ξενοδόχων γιά μείωση τῆς τιμῆς τοῦ νεροῦ.

Ὅπως εἶναι γνωστό οἱ ξενοδόχοι, τῶν ὁποίων οἱ ἐπιχειρήσεις βρίσκονται ἐντός τῶν ὁρίων τοῦ Δήμου Ρόδου, διαμαρτύρονται γιά τούς «ἀστρονομικούς» ὅπως τούς χαρακτηρίζουν λογαριασμούς ποῦ τούς στέλνει ἡ ΔΕΥΑΡ.

Μετά τή λήξη τῆς συνεδριάσεως καί τήν ἀπόρριψη τοῦ αἰτήματος τῶν ξενοδόχων, ἡ ΔΕΥΑΡ σέ ἀνακοίνωσή της τονίζει ὅτι οἱ ἐκπρόσωποι τῶν ξενοδόχων ἐδήλωσαν, ὅτι «ἀποσύρουν τό αἴτημά τους περί ἀναπροσαρμογής τῆς τιμῆς τοῦ νεροῦ καί ὅτι θά δώσουν ἐντολή στά μέλη τους νά ἐξοφλήσουν τούς λογαριασμούς τοῦ νεροῦ καί ὅτι γιά τήν ὁριστική ρύθμιση τοῦ θέματος θά προσφύγουν στά ἁρμόδια Δικαστήρια».

ΤΙ ΛΕΝΕ ΟΙ ΞΕΝΟΔΟΧΟΙ

Ὁ πρόεδρος τῆς Ἑνωσης Ξενοδόχων Ρόδου κ. Καστελλοριζιός ὑπ' ὄψη τοῦ ὁποίου ἐτέθη ἡ ἀνακοίνωση τῆς ΔΕΥΑΡ μάς δήλωσε ὅτι δέν εἶναι ἀληθές ὅτι ἀπεσύρθη τά αἴτημα γιά μείωση τῆς τιμῆς τοῦ νεροῦ. Τό αἴτημα ἐξακολουθεί νά ὑπάρχει καί θά γίνει πιό ἐντονο μέ τή προσφυγή ποῦ ἑτοιμάζει ἡ ΕΞΡ στό Συμβούλιο Ἐπικρατείας. Ἐπίσης ὁ κ. Καστελλοριζιός διέψευσε ὅτι ἡ ΕΞΡ θά δώσει ἐντολή στά μέλη της νά ἐξοφλοῦν τούς λογαριασμούς ποῦ τούς στέλνει ἡ ΔΕΥΑΡ ἀντίθετα ἡ ἐντολή τῆς ΕΞΡ πρός τά μέλη της εἶναι νά πληρώνουν πρός 14 δρχ. τό κυβικό, ὅπως τό πληρώνουν τά ξενοδοχεία ποῦ βρίσκονται στή κοινότητα Ἰαλυσοῦ.

Πρίν φθάσει στό Νοσοκομεῖο

ΠΕΘΑΝΕ ΞΑΦΝΙΚΑ ΑΠΟ ΣΠΑΝΙΟ ΙΟ ΠΑΙΔΑΚΙ 4 ΕΤΩΝ

Καί ἄλλος αἰφνίδιος θάνατος

ΠΕΘΑΝΕ ξαφνικά ἕνα παιδάκι τεσσάρων χρονῶν ἀπό ἐναν σπάνιο ἰό, ποῦ προσβάλλει παιδιά συνήθως κάτω τῶν δύο χρονῶν.

Τό θλιβερό αὐτό γεγονός συνέβη τήν ἡμέρα τῆς Παναγιάς στίς 8 τό βράδυ.

Τό ἄτυχο ἀγοράκι λέγοταν Ἀναστάσιος Κολιός τοῦ Σάββα, καί εἶχε γεννηθεί τό 1978 στή Ρόδο.

Τό παιδάκι ἦταν μιά χαρά, ὅταν ξαφνικά χωρίς σοβαρά συμπτώματα ἀρχισε νά ἔχει μιά ἐλαφρή δύσπνοια καί πόνους στό στήθος καί τόν λάρυγγα.

Ὁ ἰός αὐτός δρά ἀκαριαία, ὅπως ἔγινε καί στόν μικρό Ἀναστάση.

Μέχρι νά καταλάβουν οἱ γονεῖς τί συμβαίνει τό παιδί εἶχε πεθάνει. Στό Νοσοκομεῖο παρ' ὅλα ὅτι τό παιδί διεπιστώθη ὅτι ἦταν ἤδη νεκρό, ἐξαντλήθηκε καί ἡ τελευταία προσπάθεια ἐκ μέρους τῶν γιατρῶν ἀλλά χωρίς ἀποτέλεσμα.

ΑΠΟ ΤΗΝ νεκροτομή ποῦ τοῦ ἔγινε, μάς εἶπε ὁ γιατρός κ. Ρέντης, ὅτι τό ἄτυχο ἀγοράκι, προσβλήθηκε ἀπό ἐναν ἰό ποῦ «χτυπά» συνήθως παιδιά κάτω τῶν δύο χρόνων καί διαπιστώθηκε ὁξεία λαρυγγοτραχειοβρογχιολίτιδα.

Τό μικρόβιο αὐτό δηλαδή προσβάλλει τόν λάρυγγα, τήν τρα

ΣΥΝΕΧΕΙΑ ΣΤΗ ΣΕΛ. 6

Μεταξύ Βατίου καί Προφύλιας

Φωτιά κοντά σέ περιοχή ποῦ ἔχει ἀναδασωθεῖ

ΕΚΑΨΕ 50 ΣΤΡΕΜΜΑΤΑ

ΠΥΡΚΑΓΙΑ ποῦ ἐκδηλώθηκε χτές στίς 12.15 τό μεσημέρι μεταξύ τῶν κοινοτήτων Βατίου καί Προφύλιας, ἔκαψε 50 στρέμματα θαμνώδους ἔκτασης, σέ μιά περιοχή ποῦ εἶχε καεί παλαιότερα (τό 1973) ἀπό φωτιά.

★ Ἀπό τήν χτεσινή φωτιά ὑπήρξε κίνδυνος καταστροφῆς μιάς περιοχῆς ποῦ ἀναδασώθηκε τελευταία. Ἡ γρήγορη, ὅμως, ἐπέμβαση ὅλων ὅσων τέθηκαν στήν «μάχη» κατά τῆς φωτιάς, ἔσωσε τήν ἀναδασωθεῖσα περιοχή.

Η ΦΩΤΙΑ ἐντοπίστηκε γρήγορα καί κατασβέστηκε στίς 5 τό ἀπόγευμα. Ἔμεναν μικρές ἑστίες ἀπό κούτσουρα, ποῦ ἐλέγχονταν. Στήν «μάχη» ἐναντίον τῆς φωτιάς πήραν μέρος δασοπυροσβεστικά καί πυροσβεστικά ὀχήματα, ἄνδρες τοῦ Δασαρχείου καί τῆς Πυροσβεστικῆς, κάτοικοι τῶν γύρω χωριῶν, καθώς καί δυό πυροσβεστικά ἀεροπλάνα, ποῦ εἰδοποιήθηκαν καί ἤρθαν ἀπό τήν Ἀθήνα, ἀλλά εὐτυχώς, αὐτή τήν φορά, δέν χρειάστηκε νά κάνουν ἀρκετές ρίψεις νεροῦ.

★ Ἀναφέρθηκε ἀπό χωρικούς, ὅτι ἡ φωτιά προήλθε ἀπό βραχυκύκλωμα σέ στύλο τῆς ΔΕΗ. Τό εὐτύχημα ὅμως ἦταν, ὅτι σβήστηκε ἔγκαιρα, παρά τόν δυνατό ἀέρα ποῦ εὐνοούσε τήν ἐξάπλωσή της. Καί αὐτό χάρη στήν ἄμεση ἐπέμβαση τῶν Ἀρχῶν, ποῦ ἦταν ἀποτελεσματική.

ΚΑΙ ΑΛΛΗ ΦΩΤΙΑ

Φωτιά ἀπό ἀγνωστη αἰτία, ἔκαψε προχτές στίς 1.40 μισό στρέμμα θαμνώδους καί δασικῆς ἔκτασης στό χωριό Διμυλιά.

—Τήν φωτιά ἔσβησαν ἄνδρες τῆς Δασικῆς Ὑπηρεσίας, ἐνώ ἀνακρίσεις ἐνεργεί τό Δασαρχεῖο.

Σ' ὁλόκληρο τό νησί ὑπάρχουν μόνο 4 ἀγροτικά ἰατρεῖα

Ἡ Κάρπαθος ἀντιμετωπίζει ὀξύτατο πρόβλημα ὑγειονομικῆς περίθαλψης

Πρέπει νά ἱδρυθεῖ «Κέντρο Ὑγείας»

ΕΙΝΑΙ γεγονός πώς τά περισσότερα νησιά τῆς Δωδεκανήσου ἀντιμετωπίζουν ἀρκετά προβλήματα χωρίς νά ἐνδιαφέρεται κανένας γιά τήν ἐπίλυσή τους.

● Ἡ Κάρπαθος ἕνα ἀπό τά χρόνια προβλήματα ποῦ ἀντιμετωπίζει εἶναι τό ζήτημα τῆς ἰατρικῆς περίθαλψης.

Σ' ὁλόκληρο τό νησί ὑπάρχουν μόνο 4 ἀγροτικά ἰατρεία. Ἕνα στό Ἀπέρι ποῦ ἐξυπηρετεί καί τήν Βωλάδα, Ὄθος καί Πυλές. Ἕνα στό Μεσοχώρι ποῦ ἐξυπηρετεί καί τά Σπόα, ἕνα στίς Μενετές ποῦ ἐξυπηρετεί καί τήν Ἀρκάσα καί ἕνα στόν Ὀλυμπο ποῦ ἐξυπηρετεί καί τό Διαφάνι.

● Ὑπάρχει ἀκόμη στήν πρωτεύουσα τοῦ νησιοῦ ἕνας ὑγιεινομικός σταθμός ὑποτυπώδης. Ὁ σταθμός αὐτός ἀπασχολεί 2 γιατρούς (ἕνα παθολόγο καί ἕνα γυναικολόγο), 1 μαία καί 1 νοσοκόμο.

Ἀπό αὐτά βλέπουμε πώς ὁ πληθυσμός τῆς Καρπάθου ἀντιμετωπίζει πρόβλημα εἰδικά τούς καλοκαιρινούς μήνες ποῦ ὁ πληθυσμός σχεδόν διπλασιάζεται ἀπό τόν τουρισμό καί τούς ἄλλους Καρπάθιους ποῦ περνάνε τίς διακοπές τους στό νησί.

Ἐκτός ἀπ' αὐτό λείπουν καί ἀρκετές ἰατρικές εἰδικότητες ὅπως βλέπουμε τόσο ἀπ' τό σταθμό ὅσο καί ἀπό τ' ἀγροτικά ἰατρεία ποῦ δημιουργοῦν προβλήματα στούς κατοίκους τοῦ νησιοῦ.

● Ἡ νέα κυβέρνηση ἔχει ὑποσχεθεί στούς Καρπάθιους νά ἱδρύσει στό νησί ἕνα «Κέντρο ὑγείας» ποῦ θά περιλαμβάνει τουλάχιστον ὅλες τίς βασικές ἰατρικές εἰδικότητες.

Ἕνα τέτοιο «Κέντρο ὑγείας» εἶναι καί τό μόνο ποῦ μπορεί νά δώσει λύση στό πρόβλημα τῆς ὑγειονομικῆς περίθαλψης τῶν κατοίκων τῆς Καρπάθου.

Πέτυχε τό πείραμα

ΘΑ ΤΟΠΟΘΕΤΗΘΟΥΝ ΚΑΙ ΑΛΛΑ ΠΛΑΣΤΙΚΑ ΔΟΧΕΙΑ ΑΠΟΡΡΙΜΜΑΤΩΝ

ΠΟΛΥ σύντομα ὁ Δήμος, θά προμηθευτεί ἱκανό ἀριθμό ἀπό τά πλαστικά δοχεία συγκεντρώσεως τῶν ἀπορριμμάτων, ὕστερα ἀπό τήν ἐπιτυχία ποῦ σημείωσαν, ὅσα τοποθετήθηκαν σέ ἀρκετά σημεία τῆς πόλης μας δοκιμαστικά. Ἀπεδείχθησαν πρακτικά, στεγανά καί εὔχρηστα, καί πράγματι σέ ὅσα σημεία εἶχαν τοποθετηθεί, ἐξαλείφθηκε ἡ βρωμιά, οἱ μύγες, γιατί τά σκυλιά καί οἱ γάτες, δέν μπορούν νά σχίζουν τίς νά'υ'λον σακούλες, καί νά σκορπούν τά σκουπίδια στούς δρόμους ὥστε νά παρουσιάζεται ἐκείνο τό ἀπαίσιο θέαμα.

● Μετά τό δοκιμαστικό αὐτό λοιπόν «τέστ», ὁ Δήμος, πολύ σύντομα θά προμηθευτεί ἀρκετό ἀριθμό τέτοιων δοχείων γιά νά ἐκλείψει ὁριστικά τό χάλι αὐτό.

● Ὡστόσο ὅμως, μέχρι νά ἐλθουν τά δοχεία οἱ νοικοκυρές πρέπει νά μή βγάζουν τό Σάββατο σκουπίδια στούς δρόμους γιατί οἱ δημοτικές ὑπηρεσίες ἀργοῦν.

● Ἐπίσης ὅπως ἔχει τονισθεί πολλές φορές, τά σκουπίδια πρέπει νά τοποθετοῦνται μέσα σέ νά'υ'λον σακκούλες δεμένες σφιχτά καί σέ καμιά περίπτωση δέν πρέπει νά ρίχνονται χώματα στά δοχεία.

Ὁ ἑορτασμός τῆς «Ἡμέρας τῶν Ἐν. Δυνάμεων»

ΠΙΟΡΤΑΣΤΗΚΕ προχτές καί στήν Ρόδο, ὅπως σ' ὅλες τίς πόλεις καί τά χωριά, ἡ «Ἡμέρα τῶν Ἐνόπλων Δυνάμεων». Ἡ Δοξολογία ἔγινε στόν Εὐαγγελισμό, ὅπου ὁ δάσκαλος κ. Μανώλης Μιχελής ἐκφώνησε καί τόν πανηγυρικό τῆς ἡμέρας μέ θέμα «Ἡ πολεμική ἀρετή τῶν Ἑλήνων καί ὁ ἐφεδρος πολεμιστής».

Ν. ΠΥΡΑΚΗΣ
"SGARABEE,, A.E.
Νέες προσφορές, νέες ἐκπλήξεις ἀπό τή Δευτέρα 9) 8) 82 στήν ἀποθήκη μας,
ΠΑΥΛΟΥ ΜΕΛΑ 91
ΣΕ ΕΙΔΗ: LACOSTE KAI ROBE DI KAPPA
Ἐπισκεφθεῖτε μας καί θά ἐπωφεληθεῖτε.
Σᾶς περιμένουμε
ΠΑΥΛΟΥ ΜΕΛΑ 91



ΜΗ ΒΑΦΕΤΕ ΤΑ ΣΠΙΤΙΑ ΣΑΣ

Τοποθετείστε ΠΟΛΥΕΣΤΕΡ ΜΑΡΜΟΡ, τὸ ὑλικὸ ποὺ μονώνει τὴν ὑγρασία, ὁμορφαίνει τὴν οἰκοδομὴ καὶ δὲν ξαναβάφεις ποτέ. Σὲ 32 χρώματα.
Ἀντιπρόσωπος Ρόδου:

ΒΑΣΙΛΗΣ ΑΠΟΣΤΟΛΟΠΟΥΛΟΣ

Τηλ. 28282 καὶ 28469

Ἰατρικὴ ἀνακοίνωση

Τὸ Μικροβιολογικὸ Ἐργαστήριον
κ. **ΓΕΩΡΓΙΟΥ ΚΟΥΝΤΟΥΡΗ**
Ἀμερικῆς 101
θὰ παραμείνει κλειστὸ
ἀπὸ 6)8)82—5)9)82.

ΝΑ Η ΕΥΚΑΙΡΙΑ!

ΕΡΓΟΛΑΒΙΚΗ ΚΑΙ ΡΙΖΙΚΗ ΕΞΟΛΟΘΡΕΥΣΗΣ:
Κατσαρίδων—Ποντικῶν
Μυγῶν—Κωνώπων
Ψύλλων κλπ.

Τηλεφωνήσατε:
κ. ΣΚΕΥΟΝ ΜΕΓΑΛΕΜΟΝ
93048, Λεωφ. Ἰαλυσοῦ
32Α, Ρόδος.

Ειδικευμένος καὶ προσοντούχος θὰ σᾶς ἀπαλλάξη ἀπὸ τὰ βλαβερὰ ἔντομα μὲ ἐγγύηση **γιὰ ἕνα χρόνο.**

ΘΕΑΤΡΟ Π. ΠΟΛΗΣ

ΚΑΛΛΙΤΕΧΝΙΚΕΣ ΕΚΔΗΛΩΣΕΙΣ Ε.Ο.Τ

ΚΕΝΤΡΟ ΠΑΡΑΔΟΣΙΑΚΟΥ ΧΟΡΟΥ

ΧΟΡΟΙ ΚΑΙ ΤΡΑΓΟΥΔΙΑ ΑΠ' ΟΛΗ ΤΗΝ ΕΛΛΑΔΑ

ΑΠΟ 1η ΜΑΪΟΥ — 31η ΟΚΤΩΒΡΙΟΥ

ΠΑΡΑΣΤΑΣΕΙΣ ΚΑΘΕ ΜΕΡΑ ἐκτὸς ΣΑΒΒΑΤΟΥ ὥρα 9.15'
ΤΗΛ. 20157—29085

Ἰατρικὴ ἀνακοίνωσις

Ὁ γιατρὸς
ΜΑΝΟΛΗΣ ΣΤΑΜΑΤΙΟΥ
ΠΑΙΔΙΑΤΡΟΣ
Δέχεται στὸ ἰατρεῖο του Κέννεντυ—Πίνδου 33 κάθε μέρα (ἐκτὸς ἀπ' τὴ Κυριακή) 9—1 π.μ. καὶ 5—8 μ.μ.
Δέχεται ἀσφαλισμένους Δημοσίου, ΚΑΔΚΥ, Τραπεζικούς, ΟΤΕ κτλ.
Τηλ. ἰατρείου: 34283
» σπιτιοῦ : 20613

ΓΙΑ ΤΕΛΙΚΗ ΚΑΛΥΨΗ ΕΠΙΦΑΝΕΙΩΝ ΝΑ ΑΣΤΡΑΦΤΟΥΝ ΓΙΑ ΠΟΛΥ ΠΙΟ ΛΙΓΟ ΑΣΒΕΣΤΗ

Γιὰ νὰ εἶσαι βέβαιος, ὅτι ἔκανες καλὴ δουλειὰ στὸ σπίτι σου, στὸ ξενοδοχεῖο σου ΜΙΑ ΕΙΝΑΙ ἡ σωστὴ λύση νὰ δουλέψει ὁ ἐργολάβος σου.
ΟΧΙ πετρόσκονη, ἀλλὰ ΜΑΡΜΑΡΟΣΚΟΝΗ ἀπὸ γνήσιο μάρμαρο καὶ αὐτὴ εἶναι μόνο τῆς ΠΑΡΟΥ.

Ἀντιπρόσωπος Ρόδου:

ΒΑΣΙΛΗΣ ΑΠΟΣΤΟΛΟΠΟΥΛΟΣ
Τηλ. 28282 καὶ 28469

Κάθε 20 ἡμέρες ἀπὸ τὸ καράβι. Παρακαταθήκη πάντα καὶ γιὰ μικρὲς ποσότητες στὴν Μάνδρα

ΥΙΩΝ ΣΠΑΝΟΥ & ΓΕΩΡΓΙΟΥ ΣΑΡΡΗ

ΥΨΗΚΕΡΑΜ

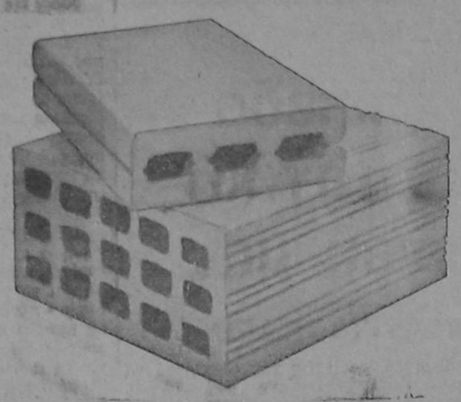

Ἡ πολύχρονη πεῖρα μας
καὶ τὰ σύγχρονα Εὐρωπαϊκὰ μηχανήματα τῆς μονάδος,
ἐξασφαλίζουν τὴν παραγωγὴ προϊόντων ὑψηλῆς ποιότητος
γιὰ τὶς ἀπαιτήσεις τῆς σύγχρονης οἰκοδομικῆς.

ΤΟΥΒΛΑ - ΚΑΠΙΖΑΝΕΣ
Εὐρωπαϊκῶν προδιαγραφῶν στὶς καλύτερες τιμές.
Ἄμεση ἐξυπηρέτηση.

ΥΙΟΙ Β. ΥΨΗΛΑΝΤΗ Α.Ε.

ΓΡΑΦΕΙΑ: ΡΟΔΟΣ ΚΑΠΟΔΙΣΤΡΙΟΥ 30 ΤΗΛ. 0241/24460
ΕΡΓΟΣΤΑΣΙΟ: ΡΟΔΟΣ ΓΕΝΝΑΔΙ ΤΗΛ. 0244/43251

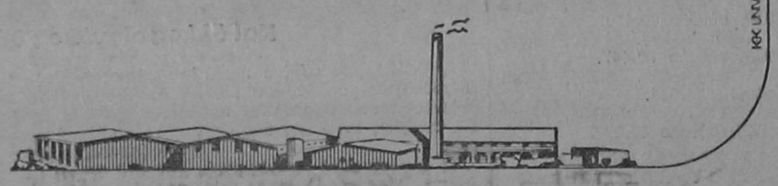

ΚΚ ΙΩΝΑΣ

ΠΡΟΣΟΧΗ
Πωλοῦνται
ΜΟΝΑΔΙΚΕΣ ΕΥΚΑΙΡΙΕΣ

1) Διαμέρισμα ἑτοιμοπαράδοτο τεσσάρων κυρίων δωματίων σὲ καλὴ περιοχὴ τῆς πόλεως, σὲ φανταστικὴ τιμή.
2) Οἰκόπεδα στὴν Κέννεντυ, BELL PASSO, στοὺς Δασκάλους, στὴς Ἄννης Μαρίας, στὴν Φανερωμένη 250, 380, 450, 500, 600 τ.μ. καθαρότατα, ἄρτια, οἰκοδομήσιμα.
3) Οἰκία εἰς Παλαιὰ Πόλη μὲ αὐλή, σὲ καταπληκτικὴ τιμή.
4) Διαμερίσματα ἑτοιμοπαράδοτα, ὑπὸ κατασκευὴ καὶ γιαπί, 3άρια καὶ 4άρια σ' ὅλες τὶς περιοχὲς τῆς πόλης.
5) Οἰκόπεδο 3.400 τ.μ. ἐπὶ τῆς λεωφόρου Τριαντῶν.
6) Κτήμα πλησίον Ἀσγούρου, τριῶν στρεμμάτων σὲ φανταστικὴ τιμή.
7) Κτήματα ἄνω τῶν στρεμμάτων σὲ καταπληκτικὴ τοποθεσία.
8) Ἀέρας καταστημάτων πλησίον Μανδρακίου.

ΔΙΑΘΕΤΟΥΜΕ Ο,ΤΙΔΗΠΟΤΕ ΘΕΛΕΤΕ Ν' ΑΓΟΡΑΣΕΤΕ. ΠΑΝΤΟΤΕ ΣΤΗΝ ΔΙΑΘΕΣΗ ΣΑΣ.

ΔΕΧΟΜΕΘΑ Ο,ΤΙΔΗΠΟΤΕ ΔΑΝΕΙΑ

Ἐγγυᾶται ἡ μεγάλη μας πεῖρα

ΓΙΩΡΓΟΣ ΝΕΟΦΥΤΟΥ

Ἀλεξάνδρου Παπάγου 2 — τηλέφωνον 20989

ΣΥΝΔΕΣΜΟΣ ΔΙΑΙΤΗΤΩΝ ΠΟΔΟΣΦΑΙΡΟΥ ΔΩΔΕΚΑΝΗΣΟΥ

ΠΡΟΣΚΛΗΣΗ

Τακτικῆς Γενικῆς Συνελεύσεως

Ὑστερα ἀπὸ τὴν ὑπ' ἀρ. 34) 9—8—82 ἀπόφαση τοῦ Δ. Συμβουλίου, καλοῦμε ὅλα τὰ μέλη τοῦ Συνδέσμου σὲ Τακτικὴ Γενικὴ Συνέλευση τὴ Κυριακὴ 5 Σεπτεμβρίου καὶ ὥρα 8.30 πρωϊνὴ στὰ Γραφεῖα μας μὲ θέματα ἡμερησίας διατάξεως:

1) Ἐκλογὴ Προεδρείου Γενικῆς Συνελεύσεως.
2) Ὀνομασία Δοκίμων μελῶν σὲ Τακτικά.
3) Ἔγκριση προϋπολογισμοῦ 1982—83.
4) Ἔκθεση πεπραγμένων ἀπερχομένης Διοίκησης.
5) Ἔκθεση Ἐξελεγκτικῆς Ἐπιτροπῆς.
6) Ἐκλογὴ Ἐφορευτικῆς Ἐπιτροπῆς.
7) Προτάσεις—Διάφορα.
8) Ἀρχαιρεσίες γιὰ τὴν ἀνάδειξη νέου Δ. Συμβουλίου καὶ Ἐξελεγκτικῆς Ἐπιτροπῆς διετοῦς θητείας.

Ἡ Γενικὴ Συνέλευση θὰ θεωρηθεῖ ἐν ἀπαρτίᾳ ὅταν παρίστανται περισσότερα ἀπὸ τὰ μισὰ ταμειακῶς ἐντάξει μέλη.

Σὲ περίπτωση ποὺ δὲν θὰ ἐπιτευχθεῖ ἀπαρτία, τότε ἡ Γενικὴ Συνέλευση θὰ ἐπαναληφθεῖ τὴν Τετάρτη 8 Σεπτεμβρίου καὶ ὥρα 9 βραδυνὴ στὸν ἴδιο χῶρο καὶ μὲ τὰ αὐτὰ θέματα ἡμερησίας διατάξεως.

Σημειώνεται ὅτι δὲν θὰ ἀποσταλεῖ νέα πρόσκληση. Ἡ ἐπαναληπτικὴ Γενικὴ Συνέλευση θὰ θεωρηθεῖ ἐν ἀπαρτίᾳ, ἀνεξάρτητα ἀπὸ τὸν ἀριθμὸ τῶν παρόντων μελῶν.

Διὰ τὸ Δ. Συμβούλιο

Ὁ Πρόεδρος
Π. ΑΡΓΥΡΙΟΥ
Ὁ Γενικὸς Γραμματέας
ΣΤ. ΡΗΝΙΟΥ

ΕΛΛΗΝΙΚΗ ΔΗΜΟΚΡΑΤΙΑ
ΥΠΟΥΡΓΕΙΟ ΓΕΩΡΓΙΑΣ
ΠΕΡΙΦ. ΥΠΗΡ. ΓΕΩΡΓΙΑΣ ΑΤΤΙΚΗΣ—ΝΗΣΩΝ
IV ΠΕΡΙΦ. Δ)ΝΣΗ Ε Β ΤΟΜΕΥΣ ΕΒ ΔΩΔΕΚΑΝΗΣΟΥ

Ὁ Τομέας Ἐγγείων Βελτιώσεων Δωδεκανήσου (Καποδιστρίου 98 Ρόδος) προκειμένου νὰ προσλάβει, ἕνα (1) ἐποχιακὸ Δόκιμο ἢ Χειριστὴ ἑλκυστῆρα, δέχεται αἰτήσεις τῶν ἐνδιαφερομένων μέχρι δέκα (10) ἡμέρες ἀπὸ τὴ δημοσίευση.

Ἡ Ὑπηρεσία διαθέτει ἐντυπα αἰτήσεων ποὺ γιὰ νὰ συμπληρωθοῦν ἀπαιτοῦνται:

α) Ἕνα (1) χαρτόσημο τῶν 10 δραχμῶν.
β) Τὸ Δελτίο Ἀστυνομικῆς ταυτότητας καὶ
γ) Τὸ Ἀπολυτήριο τοῦ Στρατοῦ ἢ Πιστοποιητικὸ Στρατολογίας τύπου Α'.

Οἱ ἐνδιαφερόμενοι θὰ πρέπει νὰ ἔχουν συμπληρώσει τὸ 21 ἔτος τῆς ἡλικίας των καὶ νὰ εἶναι μικρότεροι τῶν 45 ἐτῶν.

Περισσότερες πληροφορίες στὰ Γραφεῖα τοῦ Τομέα κατὰ τὶς ἐργάσιμες ἡμέρες καὶ ὧρες.

Ρόδος 17 Αὐγούστου 1982
Ὁ Προϊστάμενος Τομέως Ε Β Δωδεκανήσου
Θ. ΒΗΣΣΑΡΙΔΗΣ

Τηλεόραση

ΣΗΜΕΡΑ

Ε.Ρ.Τ.	ΥΕΝΕΔ
5.30 Ἡ μικρὴ Λουλοὺ Κινούμενα σχέδια	5.30 Ἀναζητήσεις μεταξὺ οὐρανοῦ καὶ γῆς.
6.00 Οἱ φίλοι μας τὰ ζῶα	6.00 ΕΙΔΗΣΕΙΣ
6.30 ΕΙΔΗΣΕΙΣ	6.15 Τὸ εἰκοσιτετράωρο Ἐνημερωτικὴ ἐκπομπή
6.45 Ἡ ὥρα τοῦ ἀθλητισμοῦ	6.30 Μισὴ ὥρα μὲ τὴν Ντόρις Ντάϊη
7.30 Τὸ βιβλίο	7.30 Ὁ ἀδιόρθωτος γκαφατζῆς
8.00 ΝΙΚΟΛΑΣ ΝΙΚΛΕΜΠΥ	8.00 Πορεία μέσα στὸ χρόνο
9.00 ΕΙΔΗΣΕΙΣ	8.30 Ἑλληνίδες διηγηματογράφοι
9.40 Παρασκήνιο	9.15 Ἑλλάδα τῶν 5 ὠκεανῶν
10.30 Δόκτωρ Τεύραν	9.30 ΕΙΔΗΣΕΙΣ
12.00 ΕΙΔΗΣΕΙΣ	10.00 Ἑλληνικὸς κινηματογράφος
	12.00 Εἰδήσεις

ΨΥΧΟΕΡΕΥΝΗΤΡΙΑ ΠΝΕΥΜΑΤΟΘΕΡΑΠΕΥΤΡΙΑ



ΓΩΓΩ ΛΥΚΟΠΑΝΤΗ

Διπλωματοῦχος τῆς Παγκοσμίου Ὁμοσπονδίας Θεραπευτῶν Ἀγγλίας καὶ μέλος τοῦ Κέντρου Ψυχικῶν Ἐρευνῶν Λονδίνου καὶ τῆς Π.Ψ.Κ.Ε.Ε. δέχεται στὸ γραφεῖο της Λίνδου 7 Ρόδος τηλ. 26031.

Καὶ σᾶς περιμένει νὰ σᾶς καταπλήξει μὲ τὶς καταπληκτικές της δυνατότητες σὲ ὁποιονδήποτε θέμα σᾶς ἀπασχολεῖ ἐπαγγελματικό, αἰσθηματικό, οἰκογενειακὸ κλπ.

ΘΕΡΙΝΟΣ ΚΙΝΗΜΑΤΟΓΡΑΦΟΣ

«ΡΟΔΟΝ»

Προγράμματα:

8.30—10.30, 10.30—12.30

ΣΗΜΕΡΑ

Γιὰ νὰ μπορέσει νὰ ξεχαστεῖ μιὰ μεγάλη ἀγάπη, χρειάζεται νὰ βρεθεῖ μι μεγαλύτερη...
Ἀπὸ τὸ περίφημο βιβλίο τοῦ ΕΡΙΚ ΣΗΓΚΑΛ. Ἡ PARAMOUNT συνεχίζοντας τὴν «ΙΣΤΟΡΙΑ ΤΗΣ ΑΓΑΠΗΣ» παρουσιάζει τοὺς ΡΑΪΑΝ Ο'ΝΗΛ —ΚΑΝΤΙΣ ΜΠΕΡΓΚΕΝ στὴν ταινία ποὺ ἀγγίζει τὶς καρδιὲς ὅλου τοῦ κόσμου

ΟΛΙΒΕΡ ΣΤΟΡΥ

Συμπρωταγωνιστοῦν
ΡΕΗ ΜΙΛΛΑΝΤ—
ΝΙΚΟΛΑ ΠΑΤΖΕΤ

Ἐγχρωμο.

ΚΙΝΗΜΑΤΟΘΕΑΤΡΟΝ

«ΜΕΤΡΟΠΟΛ»

ΠΡΟΓΡΑΜΜΑΤΑ

6—8, 8—10 καὶ 10—12

Σ' ἕνα παραδεισένιο νησὶ τοῦ Εἰρηνικοῦ ὠκεανοῦ γεννιέται ἕνος πρωτόγονος ἄγνος ἔρωτας ποὺ τὸν παρουσιάζει τὸ πιὸ ἐρωτευμένο ζευγάρι τῆς ὀθόνης. Μιὰ φαντασμαγορικὴ ταινία ποὺ γοητεύει μικροὺς καὶ μεγάλους

ΣΤΗΝ ΑΓΚΑΛΙΑ ΤΗΣ ΓΑΛΑΖΙΑΣ ΘΑΛΑΣΣΑΣ

Πρωταγωνιστοῦν
ΝΤΑΥΤΟΝ ΚΑΪΗΝ
ΜΑΡΕΝ ΓΙΑΝΣΕΝ

Ἐγχρωμον—Κατάλληλον

ΘΕΡΙΝΟΣ ΚΙΝΗΜΑΤΟΓΡΑΦΟΣ

«ΜΕΤΡΟΠΟΛ»

ΠΡΟΓΡΑΜΜΑΤΑ

8.30—10.30, 10.30—12.30

Ἕνας ὑπερκλασσὸς ποὺ γεμίζει τὴν ὀθόνη ἀπὸ βίαιο δυναμισμό, ἠφαιστειώδη δράση, μεγάλη περιπέτεια κα φλογερὸ σέξ. Ἡ πιὸ δυναμικὴ περιπέτεια ποὺ εἴδατε μὲ ἕνα ξέφρενο καλπασμό

ΤΙΓΡΗΣ ΤΗΣ ΟΖΑΚΑ

Πρωταγωνιστοῦν
ΜΙΚΙ ΣΑΓΚΙΜΟΤΟ
ΤΙΝΑ ΚΑΒΑΣΑΚΙ
ΓΙΟΚΟ ΣΟΣΙΡΟ

Ἐγχρωμον—Ἀκατάλληλον

Θερινὸς Κινηματογράφος

«TITANIA»

Προγράμματα

8 1)2—10 1)2, 10 1)2—12 1)2

ΣΗΜΕΡΑ

Μιὰ κολοσσιαία ὑπερπεριπέτεια κατασκοπίας, ὅλο τὸ παρακολουθήσετε ὄρθιοι ἀπὸ ἀγωνία!! Ὁμηροι! Σαμποτάζ! Ἐκτελέσεις! Ἀνατινάξεις!..

Ο ΕΡΑΣΙΤΕΧΝΗΣ!

Ἐγχρωμον—Κατάλληλον ἀπο 13 ἐτῶν.

Πρωταγωνιστοῦν
ΤΖΩΝ ΣΑΒΑΤΖ
ΜΑΡΘΑ ΚΕΛΛΕΡ
ΚΡΙΣΤΟΦΕΡ ΠΛΑΜΜΕΡ

«ΡΕΞ»

Προγράμματα:

ΠΡΟΓΡΑΜΜΑΤΑ:

8.30—10.30 καὶ 10.30—12.30

Σήμερον ἡ μεγαλύτερη περιπέτεια τοῦ ΤΑΡΖΑΝ γεμάτη δράση καὶ μονομαχίες μὲ τὶς ἄγριες φυλὲς τῆς Ἀφρικῆς καὶ μὲ τὰ πιὸ ἄγρια θηρία τῆς Ζαγκλας. Μιὰ ταινία ποὺ θὰ σᾶς καταπλήξει. Τέτοια ταινία δὲν ἔχετε ξαναδεῖ.

Ο ΤΑΡΖΑΝ ΣΤΑ ΝΥΧΙΑ ΤΗΣ ΠΡΑΣΙΝΗΣ ΖΟΥΓΚΛΑΣ

Πρωταγωνιστοῦν
ΤΑΡΖΑΝ—ΡΟΝ ΕΛΥ
καὶ χιλιάδες κομπάρσοι.

Ἐγχρωμον—Κατάλληλον

«ΕΣΠΕΡΟΣ»

ΠΡΟΓΡΑΜΜΑΤΑ:

8.30—10.30 καὶ 10.30—12.30

Σήμερον ἕνας ἀστυνομικὸς ὑπερκολοσσὸς ποὺ μένει ἀξεχαστος στὴν ἱστορία τοῦ Κινηματογράφου. Σκότωσε 12 γυναῖκες, ἡ 13 ὅμως εἶναι ἑτοιμη γιὰ ἐκδίκηση. Ἀπὸ τοὺς δημιουργοὺς τῆς ταινίας «ΠΑΡΑΣΚΕΥΗ ΚΑΙ 13» μιὰ ἀκόμα πιὸ συγκλονιστική, πιὸ τρομακτικὴ περιπέτεια, γεμάτη ἀγωνία καὶ φόβο

«Ο ΣΤΡΑΓΓΑΛΙΣΤΗΣ ΤΟΥ ΜΑΪΑΜΙ ΞΑΝΑΧΤΥΠΑ»

Πρωταγωνιστοῦν
Ἡ πρωταγωνίστρια τοῦ «Πλοίου τῆς Ἀγάπης» στὴν τηλεόραση
ΛΩΡΗΝ ΤΙΟΥΪΣ
ΤΖΩΝ ΝΤΙ ΣΑΝΤΙΣ
ΤΖΕΝΝΙΦΕΡ ΤΖΕΗΣΟΝ ΛΗ

Ἐγχρωμον—Ἀκατάλληλον

Ὅσες κυρίες καὶ δεσποινίδες ἐνδιαφέρονται γιὰ ἀδυνάτισμα, θεραπεία κυτταρίτιδας καὶ χαλάρωση μυῶν, μποροῦν ν' ἀπευθυνθοῦν στὸ ἰνστιτοῦτο μας. Ἐδῶ ὅλες οἱ αἰσθητικὲς περιποιήσεις: Βαθὺς βιολογικὸς καθαρισμός, ἡ OLIGODERMIE PH6 γιὰ τὴν καταπολέμηση ρυτίδων καὶ χαλάρωσης προσώπου, ἡ θεραπεία ἀκμῆς, ἡ ριζικὴ ἀποτρίχωση, ἡ ἀποτρίχωση μὲ κερί, ἡ ἐφαρμογὴ φυτευτῶν βλεφαρίδων καὶ διάφορες ἄλλες θεραπεῖες γίνονται μὲ τὶς τελευταῖες ἐπιστημονικὲς ἀνακαλύψεις μὲ σοβαρότητα καὶ συνέπεια.

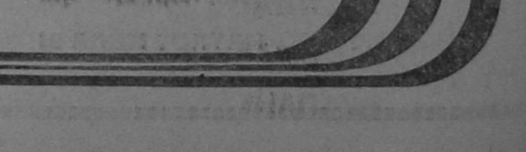

ΚΕΝΤΡΟ ΑΙΣΘΗΤΙΚΗΣ ΕΥΑΓΓΕΛΙΑΣ ΓΟΜΠΟΥ
ΗΡ. ΠΟΛΥΤΕΧΝΕΙΟΥ, 9. 1ος ὄροφος
☎ 20568 - ἀπὸ τῆς 9π.μ - 8μ.μ

ΒΥΚΤΕΡΙΝΟ ΚΕΝΤΡΟ BLUE BIRD του ξενοδοχείου blue sky



ΑΝΟΙΞΕ ΠΑΛΙ ΤΟ ΑΓΑΠΗΜΕΝΟ ΣΑΣ ΚΕΝΤΡΟ «B L U E B I R D» Σ, ΕΝΑ ΑΝΑΝΕΩΜΕΝΟ ΚΑΙ ΜΑ ΓΕΥΤΙΚΟ ΠΕΡΙΒΑΛΛΟΝ· ΤΟ ΠΛΑΙΣΙΩΝΟΥΝ ΟΙ ΠΙΟ ΔΗΜΟΦΙΛΕΙΣ ΚΑΙ ΑΓΑΠΗΤΟΙ ΣΑΣ ΜΟΥΣΙΚΟΙ ΜΕ ΤΗΝ ΟΡΧΗΣΤΡΑ ΤΩΝ «D R O P S»·

Ἰδιαιτέρως ὁ ΓΙΩΡΓΟΣ ΚΑΡΑΓΙΑΝΝΗΣ

ΘΑ ΣΑΣ ΚΡΑΤΗΣΕΙ ΣΥΝΤΡΟΦΙΑ ΜΕ ΞΕΝΑ ΚΑΙ ΕΛΛΗΝΙΚΑ ΤΡΑΓΟΥΔΙΑ
ΣΤΟ ΜΠΟΥΖΟΥΚΙ Η ΕΚΠΛΗΞΙΣ ΜΑΣ Ο Σ Τ Ε Ρ Γ Ο Σ
ΕΙΜΑΣΤΕ ΣΙΓΟΥΡΟΙ ΟΤΙ ΘΑ ΣΑΣ ΚΑΤΑΠΛΗΞΟΥΝ ΜΕ ΤΟ ΝΕΟ ΡΕΠΕΡΤΟΡΙΟ ΤΩΝ ΤΕΛΕΥΤΑΙΩΝ ΕΛΛΗΝΙΚΩΝ ΚΑΙ ΞΕΝΩΝ ΕΠΙΤΥΧΙΩΝ
ΣΑΣ ΠΕΡΙΜΕΝΟΥΜΕ ΚΡΑΤΗΣΕΙΣ ΣΤΑ ΤΗΛΕΦΩΝΑ 26-736—24-091

κρατησεις ☎ 26736 - 24091

Βιολέτα & Λουση ☎ 29239

ΚΥΝΗΓΟΙ!

Κάποιο ἀπό τά πενῆντα εἴδη φυσιγγί ων πού διαθέτει τό κατάστημά μας θά ταιριάζει στό ὅπλο σας.

Καί ὅπως πάντα τό ἐπαναστατικό φυ σίγγι ΣΤΑΝΤΑΡ σὲ δύο εἴδη.

Ἐπίσης ΔΙΚΑΝΝΑ—SUPER POSE καί ΚΑΡΑ ΜΠΙΝΕΣ τῶν καλυτέρων ἐργοστασίων τοῦ κό σμου.

ΚΑΤΑΣΤΗΜΑ **ΠΑΝΑΓΟΥ—ΣΠΑΝΟΥ**

ΑΛ. ΠΑΠΑΓΟΥ 5
ΡΟΔΟΣ—ΤΗΛ. 27-765

Τό κέντρο

παγωτοῦ «ΤΙΒΟΛΙ»

προσφέρει, ΜΟΝΟ ἐξαιρετικῆς ποιότητος παγωτό.

Θά μπορούσαμε κι ἐμεῖς νά σᾶς προσφέρουμε παγωτό σὲ φθηνὲς τιμές, ἀλλά καί σὲ φθηνή ποιότητα.

ΔΕΝ ΤΟ ΚΑΝΟΥΜΕ.

Σεβόμαστε καί τήν ΠΕΛΑΤΕΙΑ ΜΑΣ καί τό ΟΝΟΜΑ ΜΑΣ.

ΕΚΔΡΟΜΗ ΣΤΗΝ ΑΙΓΥΠΤΟ

2)9—13)9)82

Πέντε μέρες κρουαζιέρα μέ τό πολυτελές SANT ANDREA καί 7 νύκτες στήν ΑΙΓΥΠΤΟ. Ἡ πιό ὁ μορφη ἐκδρομή μας μόνο μέ 38.000.

ΠΡΟΓΡΑΜΜΑ

2)9: Ἀναχώρηση ὥρα 12.00. Δίκλ. καμπίνες Α΄ κατηγ.
3)9: Ἄφιξη Λεμεσσό ὥρα 07.00. Ξενάγηση Λεμεσσό—Πάφο. Ἀναχώρηση 13.00 γιά Ἀλεξάνδρεια.
4)9: Ἄφιξη Ἀλεξάνδρεια 07.00. Μεταφορά μέ πούλμαν στό ξενοδοχεῖο ΔΕΛΤΑ ἤ SAN STEFANO κατηγ. LUX.
5)9: Φούλ ντέ΄ι΄ ξενάγηση στήν Ἀλεξάνδρεια.
6)9: Ἡμέρα ἐλεύθερη. Προαιρετική ἐκδρομή στό ΑΒGQIR, στήν θάλασσα μέ φαγητό.
7)9: Μεταφορά μέ πούλμαν στό ΚΑ΄Ι΄ΡΟ σέ LUX ξενοδο χεῖο.
8)9: Φούλ ντέ΄ι΄ ξενάγηση στό ΚΑ΄Ι΄ΡΟ. Ἐπίσκεψη Μουσεῖο — CITADET—MOSQVEOLD — CA΄Ι΄RO καί στό Μπαζάρ.
9)9:: Φούλ ντέ΄ι΄ τούρ στό MEMPHIS—ΣΑΧΑΡΑ καί Πυραμίδες—Σφύνξ.
10)9: Ἡμέρα ἐλεύθερη. Προαιρετική ἐκδρομή στήν ὁαση VFAYOUM μέ φαγητό. Τό βράδυ σέ καμπαρέ μέ SHOW μέ ὡραίες κοπέλλες καί δύο ποτά.
11)9: Ἀναχώρηση ἀπό ΚΑ΄Ι΄ΡΟ γιά Ἀλεξάνδρεια. Ἐπιβί βαση στό SANT ANDREA ὥρα 21.00. Ἀναχώρηση γιά ΚΥΠΡΟ.
12)9: Παραμονή στήν Λεμεσσό ἀπό 16.00—20.00.
13)9: Ἄφιξη στήν Ρόδο ὥρα 14.00.

Στήν τιμή περιλαμβάνονται ἡ κρουαζιέρα μέ φα γητό, καμπίνες Α΄ κατηγορίας, οἱ ξεναγήσεις στό πρόγραμμα, ξενοδοχεῖο LUX μέ πρω΄ι΄νό καί ἕνα γεύμα.

Συνοδός Γραφείου μας ἡ κ. Ἑλένη Ψυλλάκη.

ΠΡΟΣΟΧΗ: Δηλώστε ἐγκαίρως γιατί εἶναι ἀπαραί τητη ἔκδοση ΒΙΖΑΣ ἀπό Ἀθῆνα.

ΠΡΑΚΤΟΡΕΙΟ «ΚΥΔΩΝ»
Ἐθελοντῶν Δωδεκανησίων
ΤΗΛ. 23.000—27.900

δωρα διακοσμητικα

πολυεδρο

Καναδα 80 Πλατεια Αγ.Νικολαου Ροδος

Ἀνακοίνωσις

ΝΑΥΤΙΛΙΑΚΗ ΕΤΑΙΡΕΙΑ ΛΕΣΒΟΥ

F)Β «ΟΜΗΡΟΣ»

Γνωρίζομεν εἰς τό ἐπιβατηγόν κοινόν ὁτι τό πολυτελές

F)Β «ΟΜΗΡΟΣ»

ἀναχωρεῖ ἑκάστη ΤΡΙΤΗ—ΠΕΜΠΤΗ—ΣΑΒΒΑΤΟ ὥρα 12.00

διά ΚΩ)ΚΑΛΥΜΝΟ)ΛΕΡΟ)ΠΑΤΜΟ)ΠΕΙΡΑΙΑ

Δεχόμεθα ἐπιβάτες καί ὀχήματα.

Εἰσιτήρια—Πληροφορίαι:

«ΕΡΥΘΡΑ ΘΑΛΑΣΣΑ»

Αμερικῆς 11—13 Τηλ. 27-721—22-460—22-683

ΧΑΜΗΛΗ Η ΠΟΙΟΤΗΤΑ ΤΩΝ ΕΛΛΗΝΙΚΩΝ ΕΦΗΜΕΡΙΔΩΝ

Ο ΡΟΛΟΣ ΤΟΥ ΤΥΠΟΥ

ΤΟΥ ΛΟΥΚΑ ΜΑΣΤΗ

Μέχρι τώρα ἡ κοινωνική ἐρευ να στόν τόπο μας δέν κατάφερε νά δεῖ τόν τύπο ἀπό ὁλες τίς πλευ ρές του (οἰκονομική, κοινωνική, ἰδεολογική, καί πολιτική). Τά διά φορα ἄρθρα πού εἶδαν τό φῶς τῆς δημοσιότητας στηριζότανε στήν ἐμπειρική σχέση τῶν γραφό ντων μέ τήν Λειτουργία τοῦ Τύ που. Ἔτσι καί τά μέχρι τώρα στοιχεία μας γιά τόν τύπο εἶναι ἐλάχιστα.

Ξέρουμε λοιπόν πώς τό 1)10 σήμερα τῶν Ἑλλήνων διαβάζουν κάποια ἐφημερίδα. Καί τό ποσο στό αὐτό εἶναι ἀρκετά μικρό ἄν συγκριθεῖ μ' ὁποιαδήποτε χώρα τῆς Δύσης. Εἶναι ἕνα ἰδιαίτερα χαμηλό ποσοστό πού προβληματίζει τούς ἀνθρώπους πού ἀσχο λοῦνται μέ τόν τύπο. (Ἐκδότες, δημοσιογράφους κλπ). Καί μέρα —μέ τή μέρα τό πρόβλημα αὐ τό διαρκώς κορυφώνεται καθώς οἱ περισσότερες ἐφημερίδες (ἀν ὄχι ὁλες) χάνουν διαρκώς ἀνα γνώστες. Ἡ μείωση τῆς ἀναγνω σιμότητας τῶν ἐφημερίδων ἔχει πολλές συνέπειες ὅπως τήν οἰκονο μική καχεξία τῶν ἐφημερίδων (πού οἱ περισσότερες κρατοῦνται στήν κυκλοφορία ἀπό τίς διαφη μίσεις) τόν ἀνταγωνισμό τῶν ἐφη μερίδων (μ' ἀποτέλεσμα ὁ ἀκήρυ χτος πόλεμος τώρα τελευταία).

Ὁ τύπος ἔχει χαρακτηρισθεῖ σάν ἡ 4η ἐξουσία (μετά δηλαδή τίς καθαυτό ἐξουσίες νομοθετι κή, ἐκτελεστική καί δικαστική) καί αὐτό ὡς ἕνα σημεῖο εἶναι ἀλη θεια. Ἄλλωστε καί ὁ σωστός τύ πος μέ τήν ἐλευθεροτυπία ἀποτε λεῖ ακρογωνιαῖο λίθο μιᾶς δημο κρατίας.

Ποιός ὁμως θά πρέπει νά εἶναι ὁ ρόλος τοῦ Τύπου;

Ἁπλά θ' ἀναφέραμε ἐκτός ἀπό τήν πληροφόρηση πού ἀποτελεῖ βασικό στοιχεῖο τῆς λειτουργίας τοῦ τύπου τήν διατύπωση ἀπο ψης, καί τήν συμβολή στόν σχη ματισμό κοινῆς γνώμης καθώς καί τήν ἔκφραση της. Ὁ τύπος δηλαδή θά πρέπει νά διατυπώνει (πάντα μ' ἐλευθερία τίς ἀπόψεις του) καί νά προσπαθεῖ νά διαμορ φώνει τήν «κοινή γνώμη», ἀλλά νά εἶναι ταυτόχρονα ἔκφραστής τῆς «κοινῆς γνώμης».

Καί ἐδῶ πέρα θά πρέπει νά το νίσουμε τά πλεονεκτήματα πού ἔχει ὁ τύπος γιά τή διαμόρφωση καί ἔκφραση τῆς κοινῆς γνώμης.

Ὁ τύπος μπορεῖ (γι' αὐτό ἄλλο στε καί θεωρεῖται ἡ 4η ἐξουσία α) νά ἐπηρεάζει τήν κοινή γνώμη καί νά χειραγωγεῖ κατάλληλα τούς κομματικούς ὀπαδούς. (Για τί ὁσο καί ἀνεξάρτητη καί νά εἶ ναι σήμερα μιά ἐφημερίδα δέν παύει νά ἔχει καί τό πολιτικό της ὑπόβαθρο). Καί β) Λόγω τοῦ προηγούμενου πλεονεκτήματος του μπορεῖ νά ρυθμίζει τίς ἐσω κομματικές ὑποθέσεις ἑνός κόμμα τος ἡ μιᾶς κοινωνίας πιό γενικά, μέ τό νά ὑποστηρίζει καί νά προ βάλλει αὐτό πού θέλει...

Ὁ Σεραφείμ Φυντανίδης (διευ θυντής τῆς Ἐλευθεροτυπίας) στά πλαίσια μιᾶς συζήτησης πού ἔγινε στό Πνευματικό Κέντρο τοῦ Δή μου Ἀθηναίων προσπάθησε νά διατυπώσει τόν ρόλο τοῦ τύπου. Ἀνάφερε λοιπόν (καί ἀρκετά σω στά) ὁτι ὁ ρόλος τοῦ τύπου σή μερα θά πρέπει νά εἶναι ἡ σωστή καί σφαιρική ἐνημέρωση, καί ἡ μαχητικότητα του γιά περισσότε ρη ἐλευθερία, δημοκρατία, καί κοινωνική δικαιοσύνη.

Βέβαια ὁλα αὐτά χρειάζονται κάποιες προ'υ'ποθέσεις ὁπως ἐλευ θερία ἔκφρασης, καί οἰκονομική ἀνεση.

Καί ἀν ὑποθέσουμε πώς ἐχου με τό πρώτο σήμερα (τήν ἐλευθε ρία ἔκφρασης δηλαδή) τήν οἰκο νομική ἀνεση δέν τήν ἐχουμε στόν Τύπο. Ἴσως νά φταίει καί ἡ πλη θώρα τῶν ἐντύπων πού ὑπάρ χουν. Χαραχτηριστικό εἶναι πώς στήν Ἀθήνα ὑπάρχουν 15 ἡμερή σιες ἐφημερίδες ἐνῶ στή Νέα Ὑ όρκη μόνο 3 (τρεῖς).

Σ' ἀλλες χώρες ὁμως ὁ Τύπος ἐπιχορηγεῖται ἀπό τό κράτος μ' ἀντικειμενικά κριτήρια (ὁπως στή Σουηδία π.χ). Ἡ ποιότητα τοῦ ἑλληνικοῦ τύπου εἶναι κατώτερη τοῦ μετρίου. Προσπαθεῖ νά ἐντυ πωσιάσει τούς ἀναγνώστες καί νά αὐξήσει τίς πωλήσεις του μέ σκανδαλοθηρικά θέματα (στύλ Α πογευματινής), ἐνῶ τό ρεπορτάζ εἶναι ἰσχνό καί ἀνύπαρκτο τίς πε ρισσότερες φορές.

Ἔτσι λοιπόν φθάνουμε στ' ἀρ νητικά τοῦ ρόλου τοῦ τύπου πού ἐπιγραμματικοί μπορούμε ν' ἀνα φέρουμε:: Ἡ «κομμένη εἴδηση» ἡ ἐντονα χρωματισμένη πληροφο ρία, οἱ κραυγαλέοι καί ἀσχετοι μέ τό περιεχόμενο τίτλοι, ἡ ἐλλειψη ρεπορτάζ, κι ἀλλα τέτοια φαινό μενα δέν κάνουν τίποτα ἀλλο ἀπό τό νά ὁδηγοῦν στήν ὑπανάπτυ ξη τόν ρόλο τοῦ τύπου.

Βλέπουμε σήμερα τόν τύπο μέ τήν ἐντονη «κομματικοποίηση» πού τόν κατέχει νά μήν προσφέ ρει οὔτε σωστή οὔτε σφαιρική ἐ νημέρωση. Γράφονται καί προβάλ λονται αὐτά πού μᾶς συμφέ ρουν καί ἀποσιωποῦμε τά ὑπόλοι πα πού μπορεῖ νά εἶναι πιό σημαν τικά ἀλλά δέν εἶναι ἀρεστά. Καί δέν ἰσχύει αὐτό μόνο στήν πολι τική. Ἰσχύει καί στήν οἰκονομία (ἐδῶ τό κακό ἔχει παραγίνει), στήν κολτούρα, στήν ἐπιστήμη, στά διεθνῆ θέματα.

Εἶναι γεγονός ὁτι ὁ ἑλληνικός τύπος φοβᾶται τήν κριτική ἔστω καί ἀν ξέρει τό σωστό.

Στόν τόπο μας ἡ κριτική ταυτί ζεται μέ τήν ἀντιπολίτευση. Ὑ πάρχει ὁμως μιά εὐθύνη στόν τύ πο γιά τήν ἐνημέρωση τοῦ λαοῦ πού δέν πρέπει νά ξεχνᾶμε...

Ὁ ρόλος τοῦ τύπου μπορεῖ νά ἐκπληρωθεῖ μ' ἀντικεμενικότη τα καί ὀχι μέ ὡραιοπήση. Ὡφει λει νά παρουσιάζει καί τά «καλῶς» καί τά «κακῶς» κείμενα. Ἡ ἀπο στολή τοῦ τύπου θά πρέπει νά εἶ ναι ἡ εὐαισθητοποίηση τοῦ κοι νοῦ καί ὀχι ὁ ἐφησυχασμός. Ἀλ λά οὔτε καί ἡ ὑπερβολική διάστα ση τοῦ θέματος.

Τότε μόνο ἴσως νά μπορέσει νά βγεῖ ὁ τύπος ἀπό τή σημερινή «λούμπα» πού τόν ὁδηγεῖ στήν ἔλλειψη ἀναγνωστῶν καί στήν ὑπο λειτουργία του.

Τότε ἴσως νά ἐκπληρώσει καί τό σωστό του ρόλο.

ΛΟΥΚΑΣ ΜΑΣΤΗΣ

Δ.Α.Ν.Ε.

ΔΡΟΜΟΛΟΓΙΑ ΘΕΡΙΝΗΣ ΠΕΡΙΟΔΟΥ 1982

F)Β ΚΑΜΙΡΟΣ

α) ΚΑΘΕ ΔΕΥΤΕΡΑ—ΤΕΤΑΡΤΗ—ΠΑΡΑΣΚΕΥΗ ΩΡΑ 12
ΔΙΑ ΚΩ—ΚΑΛΥΜΝΟ—ΛΕΡΟ—ΠΑΤΜΟ—ΠΕΙΡΑΙΑ
β) ΚΑΘΕ ΚΥΡΙΑΚΗ, ΩΡΑ 9 π.μ.
ΔΙΑ ΚΑΡΠΑΘΟ—ΗΡΑΚΛΕΙΟ (ΚΡΗΤΗΣ)

F)Β ΙΑΛΥΣΟΣ

α) ΚΑΘΕ ΔΕΥΤΕΡΑ ΩΡΑ 04.00 π.μ.
ΔΙΑ ΛΕΜΕΣΟΝ ΚΥΠΡΟΥ
β) ΚΑΘΕ ΤΡΙΤΗ ΩΡΑ 16.00
ΔΙΑ ΜΥΚΟΝΟ—ΠΕΙΡΑΙΑ
γ) ΚΑΘΕ ΠΕΜΠΤΗ καί ΣΑΒΒΑΤΟ ΩΡΑ 13.00
ΔΙΑ ΚΩ, ΚΑΛΥΜΝΟ, ΛΕΡΟ, ΠΑΤΜΟ, ΜΥΚΟΝΟ καί ΠΕΙΡΑΙΑ.

ΕΙΣΙΣΗΡΙΑ—ΠΛΗΡΟΦΟΡΙΑΙ:
ΚΕΝΤΡΙΚΟ ΠΡΑΚΤΟΡΕΙΟΝ ΔΑΝΕ
ΣΤΟΑ ΚΙΟΣΟΓΛΟΥ
Ἐθ. Δωδεκανησίων 29
Τηλ. 26.700—25.346
Καί σ' ὁλα τά ναυτικά καί τουριστικά πρακτορεία

CITROËN AIGLON

Θέμα Νο1 Η ζωή σας

Ἡ ζωή ἡ δική σας καί τῶν παιδιῶν σας ἐξαρτᾶται ἀπό τόν ἀέρα πού ὑπάρχει στά λάστιχα τοῦ αὐτοκινήτου σας. Μέ τό CITROËN GSA ἡ ζωή σας δέν βρίσκεται πιά στόν ἀέρα.
Τό CITROËN GSA εἶναι τό μοναδικό αὐτοκίνητο πού δέν φεύγει ἀπό τόν δρόμο, ἀκόμα κι ἄν κλατάρει τό μπροστινό λάστιχο μέ 120 χιλ.τήν ὥρα.
Μέ ὁποιοδήποτε ἄλλο αὐτοκίνητο θά εἴχατε σκοτωθεῖ.
Πρίν ἀποφασίσετε σκεφθεῖτε ποῦ θά στηρίξετε τή ζωή σας.
Στόν ἀέρα ἤ στή CITROËN GSA.

Τό ασφαλέστερο αυτοκίνητο στόν κόσμο

ΝΕΟ CITROËN GSA
ΜΟΝΤΕΛΑ 1982
ΕΤΟΙΜΟΠΑΡΑΔΟΤΑ
ΜΕ ΤΗ ΧΡΥΣΗ ΕΓΓΥΗΣΗ
ΤΗΣ AIGLON



ΠΑΓΚΟΣΜΙΟ ΒΡΑΒΕΙΟ ΑΣΦΑΛΕΙΑΣ
Τό μοναδικό αὐτοκίνητο πού δέν φεύγει ἀπό τόν δρόμο ἀκόμα κι ἄν σκάσει τό μπροστινό λάστιχο μέ 120 χιλ. τήν ὥρα.

AIGLON S.A.
Π. & Ι.Γ.ΣΥΓΓΕΛΙΔΗΣ Λ. ΣΥΓΓΡΟΥ 100, ΤΗΛ. 9220465, 9234751, 9220445

ΑΝΤΙΠΡΟΣΩΠΟΣ ΡΟΔΟΥ
ΠΑΝ. ΠΑΠΑΔΟΠΟΥΛΟΣ
ΛΕΩΦ. ΚΑΛΛΙΘΕΑΣ 3, ΡΟΔΟΣ - ΤΗΛ. 22.640 - 21.151

RODOS PALACE

HOTEL APARTMENTS BUNGALOWS

■ ΔΙΑΣΚΕΔΑΣΤΕ ΚΑΘΕ ΒΡΑΔΥ
■ ΣΤΟ ΜΟΝΑΔΙΚΟ

TROPICANA DISCO CLUB

■ ΠΑΝΔΑΙΣΙΑ ΧΡΩΜΑΤΩΝ ΗΧΟΥ ΣΤΗ
■ ΜΑΓΕΥΤΙΚΗ ΑΙΘΟΥΣΑ ΤΗΣ
■ ΕΚΠΛΗΚΤΙΚΗΣ ΔΙΣΚΟΘΗΚΗΣ ΜΑΣ



■ ΧΑΡΙΣΤΕ ΤΗΝ ΠΟΛΥΤΕΛΕΙΑ ΜΙΑΣ
■ ΒΡΑΔΙΑΣ ΣΤΟΝ ΕΑΥΤΟ ΣΑΣ
■ ΣΤΟ ΦΑΝΤΑΣΤΙΚΟ ΠΕΡΙΒΑΛΛΟΝ
■ ΤΟΥ GRILL ROTISSERIE
■ ΤΟΥ ΞΕΝΟΔΟΧΕΙΟΥ ΜΑΣ
■ Ο ΣΕΦ ΓΙΑ ΣΑΣ ΕΧΕΙ ΚΑΘΕ ΒΡΑΔΥ
■ ΚΑΙ ΜΙΑ ΕΚΠΛΗΞΗ
■ ΤΙΜΕΣ ΑΛΑ ΚΑΡΤ
■ ΚΡΑΤΗΣΕΙΣ ΤΗΛΕΦΩΝΟΝ 25-222

Τό διακεκριμένο μέντιουμ τῆς Ρόδου,

ψυχοερευνήτρια

ΣΤΑΣΑ ΜΑΥΡΙΚΑΚΗ



Ὑπνώσεις, ὑποβολὲς γιά κάθε θέμα σας.

Θά δέχεται ἐπί τῆς ὁδοῦ Χατζὴ Σελασιὲ 41 2ος ὄροφος, 1ο γραφεῖο. Θά δέχεται ἀπό 10 π.μ. ἕως 2 μ.μ. Καί ἀπό 3 μ.μ. ἕως 8 μ.μ. Θά δέχομαι ἐπί τῆς ὁδοῦ Κολονιάλε 16 τηλ. 23.109.

Ἐνδιαφέρουσα Ἀνακοίνωσις

Ἄρχισε νά κυκλοφορεῖ τό ἐπαναστατικό φίλμ προστασίας τζαμιῶν **PROGLASS**.

TO PROGLASS ἐπικολλᾶται σέ ὅλη τήν ἐσωτερική ἐπιφάνεια τοῦ τζαμιοῦ καί ἐχει τίς ἑξῆς ἰδιότητες:

— Κάνει τό τζάμι ἐξαιρετικά ἀνθεκτικό σέ ἰσχυρά κτυπήματα, π.χ. κτυπήματα ροπάλου, τσεκουριοῦ, πέτρας, ἐκρηκτικῶν μηχανημάτων κλπ.

— Προστατεύει τό τζάμι ἀπό τήν φωτιά, διότι ἀντέχει σέ ὑψηλές θερμοκρασίες (μπορεῖ νά καίγεται σέ 800ο ἐπί 29').

— Ἀντανακλᾶ τίς ὑπέρυθρες καί ὑπεριώδεις ἀκτίνες μέ ἀποτέλεσμα νά προστατεύεται ἀπό ξεθώριασμα ὁ,τιδήποτε βρίσκεται πίσω ἀπό τό τζάμι ὁπως- γουναρικά, ὑφάσματα, κλπ.

— Εἶναι θερμονωτικό.

— Εἶναι 100ο/ο διαφανές.

ΔΙΑ ΠΛΗΡΟΦΟΡΙΕΣ—ΠΑΡΑΓΓΕΛΙΕΣ:

κ. Φ. ΧΑΤΖΗ

ΤΗΛ. 25220

ΡΟΔΙΑΚΗ ΚΕΡΑΜΙΚΗ ΑΕ.

δομικα κεραμικα προϊοντα

Διαθέτουμε στήν ἀγορά τῆς Ρόδου τοῦβλα ἀπό τό πιό σύγχρονο καί τελειοποιημένο ἐργοστάσιο.

Διαστάσεις:

6Χ 9Χ19

9Χ12Χ20

10Χ20Χ20

15Χ18Χ30

21ο ΧΙΛ. ΕΘΝΙΚΗΣ ΟΔΟΥ ΡΟΔΟΥ-ΛΙΝΔΟΥ, ΑΦΑΝΤΟΥ ΡΟΔΟΣ
ΤΗΛ. ΥΠΗΡ. ΠΩΛΗΣΕΩΝ 51589, ΓΡΑΦΕΙΩΝ 91135-37

ΠΡΟΟΔΟΣ - ΜΙΚΡΕΣ ΑΓΓΕΛΙΕΣ - ΠΡΟΟΔΟΣ - ΜΙΚΡΕΣ ΑΓΓΕΛΙΕΣ

ΠΩΛΗΣΕΙΣ

ΠΩΛΟΥΝΤΑΙ δύο μισοτελειωμένα διαμερίσματα 94 τ.μ. καί 106 τ.μ., στόν α' ὄροφο τριορόφου πολυκατοικίας (ὁ διαμερισμάτων) τριγύρω ἐλεύθερα, στή διασταύρωση τῶν ὁδῶν Παναγιώτη Ροδίου καί Διγενῆ Ἀκρίτα 9.
Πληρ. τηλ. 20995.

ΠΩΛΕΙΤΑΙ ἐπιχείρησις παιδικῶν εἰδῶν ἡ ΕΝΟΙΚΙΑΖΕΤΑΙ τό κατάστημα σέ καλή ἐμπορικήν θέση. Πληροφορίες κ. ΤΗΛΕΜΑΧΟΝ ΚΑΒΑΔΑΝ ὁδός Καρπάθου ἀρ. 20 Τηλ. 22156 (ἐναντι ξενοδοχείου ΚΟΛΟΣΣΟΣ) — ΡΟΔΟΣ—

ΠΡΟΣΟΧΗ
ΠΩΛΕΙΤΑΙ κτῆμα 4 στρεμμάτων στήν Κῶ, 4 χλμ ἀπ' τήν πόλη, ἀρτιο καί οἰκοδομήσιμο μέ ἀπεριόριστη θέα, σέ περιοχή μέ μεγάλη τουριστική ἐξέλιξη. Μόνον 55 δρχ. τό τ.μ. Τηλ. 34954, ὥρα 10—12 π.μ.

ΕΥΚΑΙΡΙΑ:
Εἰς κεντρική περιοχή τῆς Ρόδου, πλησίον τῆς ἐκκλησίας Ἁγίου Ἰωάννου, σέ πολυκατοικία 5 μόνο διαμερισμάτων, πωλοῦνται ὑπό κατασκευή διαμερίσματα.
Δυάρι τῶν 49 τ.μ., τριάρια 86 τ.μ., καί 94 τ.μ., καθώς καί τεσσάρι τῶν 114 τ.μ. Ἐπίσης, πωλοῦνται μικρά καί μεγάλα κατασταθμα.
Πληροφορίες τηλέφ. 24304

ΠΩΛΕΙΤΑΙ ἡ ἐνοικιάζεται ἐπιχείρηση. Ἐστιατόριον μέ πλήρη ἐξοπλισμό αἴθουσα 200 τ.μ. καί σύνολ 400 τ.μ. στήν Ἰξιά Τριάντων καί ἐπί τῆς ὁδοῦ Σωτῆρος.
Πληροφορίες τηλ. 91835 οἰκία τηλ. 91826.

ΕΥΚΑΙΡΙΑ: ΠΩΛΕΙΤΑΙ σκάφος Μιράζ 4.50 μ. καί μηχανή Ἔβινρουντ 75 HP κωνούργια (δύο μηνῶν) σε τιμή εὐκαιρίας.
Πληροφορίες 7.30—8.30 μ.μ. Τηλ. 22451.

ΠΩΛΕΙΤΑΙ διαμέρισμα 62 τ.μ. μέ κεντρική θέρμανση, σέ κεντρική περιοχή.
Πληρ. τηλ. 25631 9—11 π.μ.

ΠΡΩΤΗ ΕΥΚΑΙΡΙΑ
Οἰκόπεδο ἀρτιο οἰκοδομήσιμο μέ 40ο/ο κάλυψη φάτσα στήν ἀσφαλτο 750 μ.τ. πανταχόθεν ἐλεύθερη δόμηση πωλῶ σέ φαντασιτική τιμή. Τηλέφωνο στό 29022.

ΔΕΥΤΕΡΗ ΕΥΚΑΙΡΙΑ
Μεταξύ τῆς κεντρικῆς λεωφόρου Τριαντων καί τῆς ὁδοῦ Σωτῆρος στήν Ἰξιά πωλῶ ἔκταση 5.500 τ.μ. μέ 940 δραχμές τό μέτρο. Τηλέφωνο 29022.

ΤΡΙΤΗ ΕΥΚΑΙΡΙΑ
ΠΑΝΩ στή λεωφόρο Ρόδου—Λίνδου στό Τσαΐρι πωλῶ ἐπίπεδη ἔκταση μέ φῶς, νερό, τηλέφωνο, σέ ἐκτακτη τιμή, κατάλληλη γιά βίλλα ἡ ἐπιχείρηση, ἔκταση 5.000 μ.τ. τηλ. 29022.
ΤΕΤΑΡΤΗ ΕΥΚΑΙΡΙΑ

ΣΥΝΟΙΚΙΑΚΑ καταστήματα πωλῶ μέ 18.000 δρχ. τό τ.μ. Ἐπίσης μία μεγάλη ἀποθήκη τελειωμένη μέ 8.000 δρχ. τό μ.τ. Τηλ. 29022.

ΠΕΜΠΤΗ ΕΥΚΑΙΡΙΑ
ΠΩΛΩ τελειωμένα διαμερίσματα 1 στήν Ἄννης Μαρίας, 112 μ.τ. μέ 28.000 δρχ. τ.μ. καί ἕνα στήν Ἁγία Τριάδα 104 μ.τ. μέ 26.000 μ.τ. Τηλ. 29022.

ΕΚΤΗ ΕΥΚΑΙΡΙΑ
ΣΕ πολύ ὁμορφη ἀνεγερμένη πολυκατοικία στήν λεωφόρο Λίνδου στό Ροδίνι, πωλῶ διαμερίσματα τῶν 72, 79, 84 καί 145 μ.τ μέ λογική προκατ. καί μέ 20 δόσεις εὐκολίες — δεκτά καί ὁτιδήποτε δάνεια. Τηλ. 29022.

ΠΩΛΟΥΝΤΑΙ σέ τιμή εὐκαιρίας οἰκιακά εἴδη λόγω ἀναχωρήσεως. Πληροφορίες Παναγ. Ροδίου 64 α' ὄροφος, ἀπό 1—4 μ.μ.

ΕΒΔΟΜΗ ΕΥΚΑΙΡΙΑ
ΠΩΛΩ ἐπίπεδη ἔκταση 100 μέτρα ἀπό τήν ὁλεωφόρο Λίνδου στό Τσαΐρι, συνολικῆς ἐκτάσεως 15.000 μ.τ. ὁλόκληρη ἡ τεμαχισμένη. Τηλ. 29022.

ΟΓΔΟΗ ΕΥΚΑΙΡΙΑ
ΜΕΣΑ στό σχέδιο πόλεως Ρόδου στό Τζένιο ἀπέναντι ἀπό τήν ταβέρνα «ΒΛΑΧΟΣ» πωλῶ οἰκόπεδα μέ 40ο/ο κάλυψη σέ ἑκτακτες τιμές. Τηλέφωνο 29022.

ΕΝΑΤΗ ΕΥΚΑΙΡΙΑ
ΠΩΛΩ οἰκόπεδα μέσα στά Κοσκινοῦ τῶν 300 μ.τ. μέ 50ο/ο κάλυψη, σέ ἐκτακτη τιμή. Τηλ. 29022.

ΠΩΛΕΙΤΑΙ διαμέρισμα 87 τ.μ. ἐπί τῆς παρόδου Θεμιστοκλέους Σοφούλη.
Πληρ. τηλ. 29791 ἀπό 6—10 μ.μ.

ΠΩΛΟΥΝΤΑΙ:
α) Ἑτοιμοπαράδοτο 3άρι διαμέρισμα 89 τ.μ. στήν Ἰαλυσό καί ἐπί τῆς κεντρικῆς Λεωφόρου Ρόδου—Ἀεροδρομίου.
β) Ὑπό κατασκευή διαμερίσματα 2,3 καί 4 δωματίων στή Ρόδο, πάροδος Ρόδου —Λίνδου, ἀρίστης κατασκευῆς καί σέ λογικές τιμές. Δεκτά δάνεια οἱουδήποτε Ταμείου.
γ) Οἰκόπεδο ἐκτάσεως 294, τ.μ. ἀρτιο καί οἰκοδομήσιμο οἰκοπεδικοῦ συνεταιρισμοῦ Χαλκιτῶν, σέ λογική τιμή.
Πληροφορίες: ΤΕΧΝΙΚΗ ΣΥΝΕΡΓΑΣΙΑ Ο.Ε. ΤΗΛ. 29143—29790.

ΠΩΛΕΙΤΑΙ ἰσόγειος ἀποθήκη μ.τ. 106 διαστάσεις 7.50Χ13.55 καί ὕψος 2.70 χωρίς ἐσωτερικές κολώνες καί δεκούς στήν περιοχή Ἀναλήψεως Ρόδου.
Πληροφ. τηλ. 23.806 —29.499

ΠΩΛΕΙΤΑΙ ἐργαστήριο 94 τ.μ. κατασκευῆς ἀλουμινίου καί σιδήρου μέ ὅλα τά μηχανήματα καί αὐτοκίνητο.
Πληρ. τηλ. 26968.

ΠΩΛΕΙΤΑΙ τουριστικό κατάστημα λόγω ἀναχωρήσεως ἐπί τῆς ὁδοῦ Ὀθωνος καί Ἀμαλίας 74.
Πληρ. τηλ. 23753 πρωινές ὥρες

ΠΩΛΕΙΤΑΙ ΜΠΑΡ μέ πλήρη ἐξοπλισμό ἐπί τῆς ὁδοῦ Ὀρφανίδη.
Πληρ. τηλ. 20079.

ΠΩΛΕΙΤΑΙ διώροφη οἰκοδομή μέ οἰκόπεδο 800 τετραγωνικά μέτρα περίπου στή ὁδό Λοχαγοῦ Φανουράκη. Τιμή εὐκαιρίας. Πληροφορίες τηλέφ. 27413 ὥρες γραφείου.

ΔΙΑΦΟΡΑ

ΠΩΛΕΙΤΑΙ ψυγεῖο δίπορτο μάρκας ΠΙΤΣΟΣ σέ καλή κατάσταση.
Πληρ τηλ. 23839 ἀπό 9 π.μ. ἕως 2 μ.μ.

ΠΩΛΕΙΤΑΙ σκάφος καμπινάτο, 5,35 μ. μέ δύο ἐξωλέμβιες μηχανές πετρελαίου. Πλήρ. τηλ. 29535 ὥρες ἐργάσιμες.

ΠΩΛΕΙΤΑΙ ἐξοπλισμός σούπερμάρκετ, ψυγεῖο, ζυγαριά, ζαμπονμηχανή, ράφια, γόνδολες, ἐμπόρευμα ἀπό διάφορα ἄλλα ἀντικείμενα. Πληρ. τηλ. 27964.

ΠΩΛΟΥΝΤΑΙ σέ τιμή εὐκαιρίας πικάπ PIONER — PLD 112 μικρός ἐνισχυτής, δύο ἠχεῖα καί 50 δίσκοι SOUL. Ἐπίσης ἀγωνιστικό ποδήλατο σέ ἀριστη κατάσταση καί μέ 10 ταχύτητες.
Πληρ. τηλ. 28052 ἀπό 9—13 καί 16.00—22.00μ.μ.

ΠΤΥΧΙΟΥΧΟΣ μαθηματικός τοῦ Πανεπιστημίου Ἀθηνῶν παραδίδει μαθήματα κατ' οἶκον σέ μαθητές Γυμνασίου — Λυκείου. Τηλ. 28919.

ΧΑΝΕΤΕ 5 ΚΙΛΑ ΣΕ 3 ΜΕΡΕΣ καί ὅσα ἑκατοστά θέλετε σέ ὁποιοδήποτε σημεῖο τοῦ σώματος. Ἐπίσης, ρυτίδες, διπλοσάγωνο, πανάδες, χαλάρωση, φεύγουν. Τηλ. 34954 ὥρα 10—12 π.μ.

ΠΩΛΕΙΤΑΙ δεκατάχυτη κούρσα ποδήλατο καινούργιο 10.000 δρχ. μάρκας FANTOM
Πληροφορίες Παπαλουκά 19 ρετιρέ ἀπό 8—10 π.μ. καί 5—7 μ.μ.

ΥΔΡΑΥΛΙΚΟΣ
Γιά κάθε σας ὑδραυλική βλάβη καί ἐγκαταστάσεις ἡλιακῶν θερμοσιφώνων, τηλεφωνήστε στό 22329 ἡ 26412.

ΠΤΥΧΙΟΥΧΟΣ μαθηματικός παραδίδει μαθήματα σέ μαθητές Γυμνασίου καί Λυκείου.
Πληρ. τηλ. 29976—ἀπό 12—2 μ.μ. καί 6—8 μ.μ.

ΠΩΛΗΣΕΙΣ ΑΥΤΟΚΙΝΗΤΩΝ

ΠΩΛΕΙΤΑΙ αὐτοκίνητο μάρκας PEUGEOT 305 SR (1500 CC) τοῦ 1980 (20.000 KM) μέ ἀ'ιρ κοντίσιον, αὐτόματα τζάμια φουμέ, μέ ραδιοκασσετόφωνο καί μέ ξένο ἀριθμό. Τηλ. 20105.

ΠΩΛΕΙΤΑΙ αὐτοκίνητο μέ ξένον ἀριθμό, μάρκας ΠΕΖΩ σέ πολύ καλή κατάσταση.
Πληροφορίες Παναγ. Ροδίου 64 α' ὄροφος ἀπό 1—4 μ.μ.

ΠΩΛΕΙΤΑΙ αὐτοκίνητο CITROEN SPECIAL 1100 σέ καλή κατάσταση, σέ λογική τιμή.
Πληρ. τηλ. 26153, ἀπό 7 π.μ. — 12 μεσημέρι, καί 4—7 μ.μ.

ΠΩΛΕΙΤΑΙ αὐτοκίνητο «ΒΩ ΞΟΛ 1200» τεσσάρων θυρῶν σέ πολύ καλή κατάσταση καί τιμή ἀτρακάριστο, λόγω ἀναχωρήσεως στό ἐξωτερικό. Πληρ. τηλ. 27.013.

ΠΩΛΕΙΤΑΙ αὐτοκίνητο μάρκας TOYOTA κλούβα ἀγροτικό.
Πληρ. τηλ. 91320.

ΠΩΛΕΙΤΑΙ RENΩ R16 TS μέ ξένο ἀριθμό λόγω ἀναχωρήσεως, δρχ. 40.000. Πληροφορίες τηλ. 27748.

ΖΗΤΕΙΤΑΙ

ΖΗΤΕΙΤΑΙ πεπειραμένη σερβιτόρος καί βοηθός γιά κεντρικό ἐστιατόριο. Ἀποδοχές πολύ καλές Τηλ. 28971 ἀπό 8—10 π.μ. καί 27458 ἀπό 1—3 μ.μ.

ΖΗΤΟΥΝΤΑΙ μοδίστρες γιά τουριστική βιοτεχνία.
Πληρ. τηλ. 29911.

ΖΗΤΕΙΤΑΙ κομμώτρια πεπειραμένη. Μισθός ἱκανοποιητικός ἡ ποσοστά.
Πληρ. τηλ. 29722.

ΖΗΤΕΙΤΑΙ καθαρίστρια γιά πρωϊνή δίωρη ἀπασχόληση σέ καφετερία.
Πληρ. τηλ. 29760.

ΖΗΤΕΙΤΑΙ σερβιτόρος
Πληρ. τηλ. 34096.

ΖΗΤΕΙΤΑΙ νέος ἡ νέα νά ἐργασθεῖ σέ κατάστημα γουναρικῶν ὡς πωλητής ὁμιλῶν ξένες γλῶσσες. Ἀμοιβή μισθός καί ποσοστά Πληρ. τηλ. 28463.

ΖΗΤΕΙΤΑΙ ὑπάλληλος μέ ἄδεια ὁδηγήσεως. Πληρ. Βασ. Σοφίας 19, τηλ. 24.539.

ΖΗΤΟΥΝΤΑΙ σερβιτόροι καί βοηθοί παρά καφετερίας — μπάρ. Πληρ. τηλ. 27428.

ΖΗΤΕΙΤΑΙ λαντζέρα γιά σνάκ — μπάρ — καφετερία. Ὡράριο συνεχές ἡ διακεκομένο.
Πληρ. τηλ. 29000 ἡ 22276.

ΖΗΤΟΥΝΤΑΙ καλουπατζῆδες καί βοηθοί.
Πληρ. τηλ. 21902, ἀπογευματινές ὥρες.

ΔΕΣΠΟΙΝΙΣ καθηγήτρια Ἰταλικῆς καί Ἀγγλικῆς φιλολογίας, ζητά ἐργασία ἐτησίας ἀπασχόλησεως.
ΠΛΗΡΟΦΟΡΙΕΣ τηλ. 22883 ὥρες γραφείου.

ΖΗΤΟΥΝΤΑΙ μοδίστρες καί ἀνειδίκευτες ἐργάτριες γιά τουριστική βιοτεχνία.
Πληρ. τηλ. 22569.

ΕΝΟΙΚΙΑΣΕΙΣ

ΖΗΤΕΙΤΑΙ δεσποινίς ἡ κυρία γνωρίζουσα τήν ἀγγλική, γιά νά ἐργασθεῖ ὡς πωλήτρια.
Πληρ. τηλ. 23001, χρυσοχοεῖο ΖΟΛΩΤΑΣ —ΝΤΟΥΒΗΣ.

ΕΝΟΙΚΙΑΖΕΤΑΙ διαμέρισμα πολυτελοῦς κατασκευῆς 160 τ.μ. μέ κεντρική θέρμανση, στήν ὁδό Π. Μελά 5.
Πληρ. τηλ. 26.400, 27.442.

ΕΝΟΙΚΙΑΖΕΤΑΙ ἰσόγειον δυάρι διαμέρισμα μέ αὐλή γωνιακό.
Πληρ. τηλ. 91823 ἀπό 8 ἕως 11 π.μ. καί 8 ἕως 11 μ.μ.

ΕΝΟΙΚΙΑΖΕΤΑΙ στό Ροδίνι καινούργιο διαμέρισμα δύο ὑπνοδωματίων, σαλόνι καί λοιπῶν βοηθητικῶν χώρων.
Πληρ. τηλ. 28569.

ΕΝΟΙΚΙΑΖΕΤΑΙ κατάστημα 60 τ.μ. στήν ὁδό Δηλημπεράκη 85 (Νιοχώρι).
Πληρ. τηλ. 24289.

ΕΝΟΙΚΙΑΖΕΤΑΙ οἰκία δύο δωματίων καί λοιπῶν βοηθητικῶν χώρων, πλησίον Μπελ—Πάσα.
Πληρ. τηλ. 26134.

ΕΝΟΙΚΙΑΖΕΤΑΙ ἡ ΠΩΛΕΙΤΑΙ μεγάλο κατάστημα 216 μ 2 μέ πάρκο ἐπί τῆς Λεωφόρου Ρόδου—Ἀεροδρομίου (πρόσωπο 16 μ. πρασιά 6 μ) στήν Ἰαλυσό, κατάλληλο γιά οἱαδήποτε χρήση, (ἐκθεση, SUPER — MARKET, ἐστιατόριο κλπ). Πληροφορίες τηλ. 29143— 29790.

ΕΝΟΙΚΙΑΖΕΤΑΙ διαμέρισμα στό ΤΖΕΝΙΟ, τριῶν δωματίων, σαλόνι καί λοιποί βοηθητικοί χῶροι.
Πληρ. τηλ. 22260 ὥρες κατάστηματος.

ΖΗΤΕΙΤΑΙ πρός ἐνοικίαση μέσο κατοικίδιο ἡ διαμέρισμα στή περιοχή Ψαροπούλας μέχρι Ἰξιᾶς.
Πληρ. τηλ. 27396 ἡ 20332.

ΕΝΟΙΚΙΑΖΕΤΑΙ κατάστημα μέ τουαλέτα 96 τ.μ. ἐπί τῆς ὁδοῦ Στεφάνου Καζούλη 59 κατάλληλο γιά οἱαδήποτε χρήση.
Πληροφορίες ἐντός, τηλ. 25001

ΕΝΟΙΚΙΑΖΟΝΤΑΙ εὐρύχωρα ἐπιπλωμένα δωμάτια, μανόκλινα, καθώς καί δίκλινα διαφόρων τύπων σέ χαμηλές τιμές, παρα τῆς ὁδοῦ Ἁγίων Ἀναργύρων 20.
Πληροφορίες τηλ. 28710, καί ἐντός, ἀπό ὥρα 11 π.μ. ἕως 5 μ.μ.

ΕΝΟΙΚΙΑΖΕΤΑΙ διαμέρισμα στή περιοχή Ροδοπούλας τριῶν δωματίων, 95 τ.μ. μέ κῆπο.
Πληρ. τηλ. 34408.

HYUNDAI

ΑΝΑΚΟΙΝΩΝΕΤΑΙ ΟΤΙ, ΤΗΝ ΑΝΤΙΠΡΟΣΩΠΕΙΑ ΤΗΣ ΜΕΓΑΛΗΣ ΕΤΑΙΡΕΙΑΣ ΑΥΤΟΚΙΝΗΤΩΝ

HYUNDAI

ΑΝΕΛΑΒΕ Ο κ. **ΠΑΝΤΕΛΗΣ ΜΙΧΑΗΛ**

ΤΗΛΕΦΩΝΑ:
— ΡΟΔΟΥ: 27974
— ΚΡΕΜΑΣΤΗΣ 91995

ΗΜΕΡΗΣΙΑΙ ΚΡΟΥΑΖΙΕΡΑΙ ΜΕ ΤΟ ΙΠΤΑΜΕΝΟ ΣΚΑΦΟΣ

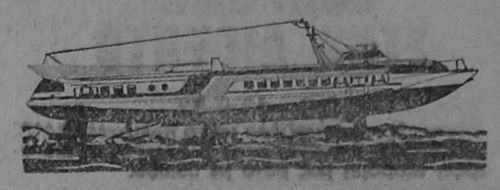

"ALKYONIS II,,

Ἀπολαύστε κάθε μέρα, ἄνεση, ταχύτητα καί φροντίδα ταξιδεύοντας μαζί μας στά νησιά μας μέ τό ἰπτάμενο σκάφος «ALKYONIS II».

ΠΡΟΓΡΑΜΜΑ ΕΚΔΡΟΜΩΝ:
ΔΙΑ ΚΩ: ΚΑΘΕ ΤΡΙΤΗ
Ἀναχώρησις ἀπό Ρόδο 07.00
ΚΑΘΕ ΔΕΥΤΕΡΑ—ΤΕΤΑΡΤΗ
Ἀναχώρησις ἀπό Ρόδο 07.00 καί 16.00
Ἀναχώρησις ἀπό Κῶ 09.30 καί 18.00
ΚΑΘΕ ΠΕΜΠΤΗ—ΠΑΡΑΣΚΕΥΗ—ΣΑΒΒΑΤΟ
Ἀναχώρησις ἀπό Ρόδο 07.30. Ἀπό Κῶ 18.00
Διά ΠΑΤΜΟ (μέσω Κῶ)
ΚΑΘΕ ΤΡΙΤΗ—ΠΕΜΠΤΗ—ΣΑΒΒΑΤΟ

ΚΑΘΕ ΚΥΡΙΑΚΗ ΕΙΔΙΚΕΣ ΚΡΟΥΑΖΙΕΡΕΣ ΓΙΑ ΤΗΛΟ ΚΑΙ ΝΙΣΥΡΟ

ΧΩΡΟΣ ΑΝΑΧΩΡΗΣΕΩΣ
ΕΜΠΟΡΙΚΟ ΛΙΜΑΝΙ (ΚΟΛΩΝΑ)
Διά περισσοτερες πληροφορίες ἀποτείνεσθε στόν πράκτορά σας ἡ στόν γενικό ἀντιπρόσωπο

«IALYSSOS TRAVEL»
ΑΛΕΞ. ΔΙΑΚΟΥ 27
Τηλ. 21900—22270—26343

Ἐπιπλώσεις ΕΜ. ΓΙΑΣΙΡΑΝΗ

Τό γνωστό μεγάλο κατάστημα εἶναι πάντα στή διάθεσή σας γιά κάθε εὐχάριστη στιγμή

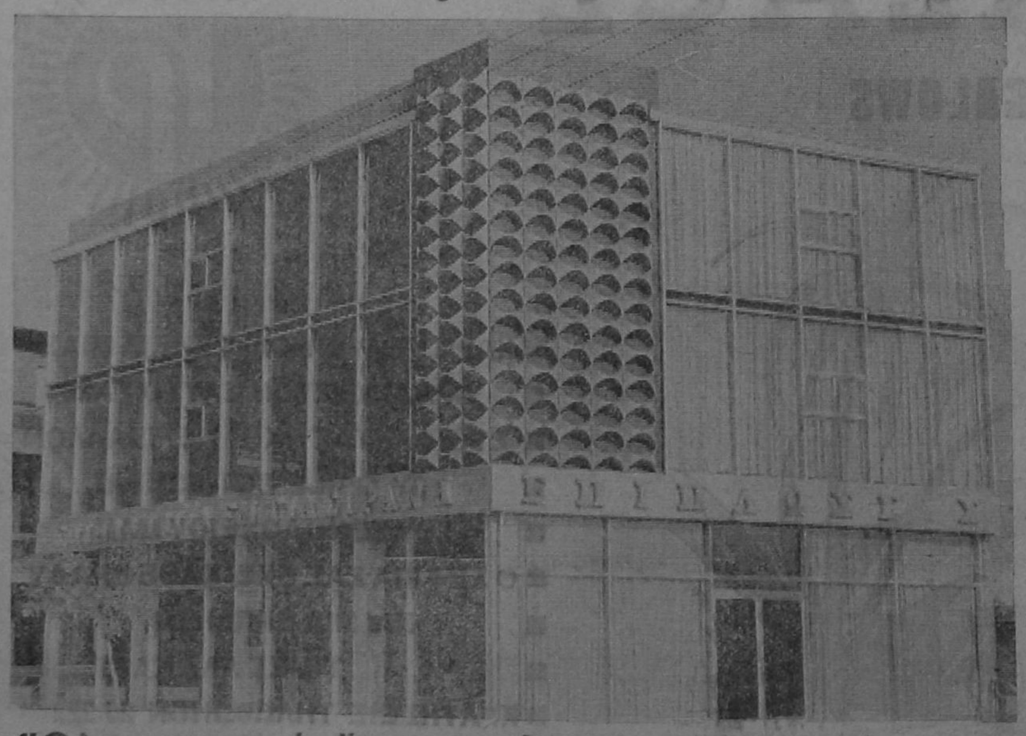

ΑΡΡΑΒΩΝΕΣ—ΓΑΜΟΥΣ—

ΕΠΙΠΛΩΣΗ ΤΟΥ ΚΑΙΝΟΥΡΓΙΟΥ

ΣΑΣ ΣΠΙΤΙΟΥ—ΑΝΑΝΕΩΣΗ ΤΗΣ

ΠΑΛΙΑΣ ΣΑΣ ΕΠΙΠΛΩΣΗΣ

ΟΠΩΣ ΠΑΝΤΑ ΔΙΑΘΕΤΟΥΜΕ

ΤΗΝ ΚΑΛΥΤΕΡΗ ΠΟΙΟΤΗΤΑ ΣΤΙΣ

ΧΑΜΗΛΟΤΕΡΕΣ ΤΙΜΕΣ

ΕΙΔΙΚΗ ΠΡΟΣΦΟΡΑ
ΣΑΛΟΝΙ ΚΟΜΠΛΕ - ΤΡΑΠΕΖΑΡΙΑ - ΚΡΕΒΑΤΟΚΑ ΜΑΡΑ & ΣΥΝΘΕΤΟ
Δρχ. 135.000

"Ὅλοι μας οἱ ὄροφοι ἀνανεωμένοι σᾶς περιμένουν νά διαλέξετε

Δενδρινοῦ 62 - Τηλ. 21573

ΕΚΠΤΩΣΕΙΣ που... σφυριζουν

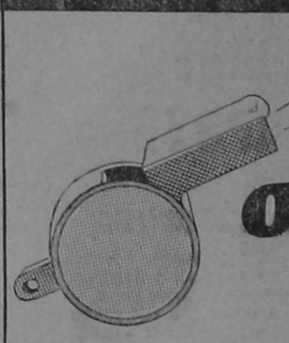

ΜΠΑΜΠΟΥΜ	Δρχ.	15(	Ποτηρόπανα	Δρχ.	50
Συγαριές Μπάνου	»	68(	Ποτηρόπανα	»	35
Θέρμος Άγγλίας KST	»	38(	Καρέ Ψυγείου	»	125
Κασσέτες ANEX C 60	»	4(	Τραπεζομάνδηλα	»	500
Κασσέτες ANEX C 90	»	6(	Προσόψια Άμερικής	»	180
Σαμποάν Σούμικο 1 κιλ.	»	65	Φοῦστες μοντὲρ. λίνές	»	1.500
Πορτοφόλια γυναικεῖα	»	90	Φοῦστες μίνι	»	350
Ξυπνητήρια Ρωσίας	»	500	Φοῦστες βαμβακερὲς	»	500
Ντούζ ΡΟΜΠΟΤ	»	800	Φοῦστες βαμβακερὲς	»	680
Παπούτσια φιλὲ γυν.	»	280	Ντέ - Πιὲς	»	700
Παπούτσια πάνινα γυν.	»	380	Φορέματα μοντέρνα	»	700
Μπλαούζα Ἰνδιάνα	»	190	Φορέματα Ἰταλίας	»	1.000
Μπλούζα καὶ Σόρτς	»	950	Μπλοῦζες ἀνδρικὲς	»	230
Φόρμες γυναικεῖες	»	450	Μπλοῦζες βαμβακερὲς	»	350
Μπουρνούζι Φόρμα	»	990	Καέτσες πετσετέ	»	70
Φορέματα διάφορα	»	500	Κάλτσες βαμβακ.	»	180
Μαγιὸ γυν. ὁλόσωμο	»	700	Κάλτσες βαμβακ.	»	80
Σεντόνια Πολ. μονὰ	»	410	Σόρτς	»	420
Σεντόνια Πολων. διπλὰ	»	450	Ποντόφλες	»	330
Μαξιλαροθῆκες Πολ.	»	140	Σλὶπ	»	120
Σεντόνια Ἀμερικ. σέτ	»	1.800	Φανέλλα	»	120
Προσόψια Πολωνίας	»	110	Μπλουζάκια παιδικὰ	»	180
Προσόψια Πολωνίας	»	180	Πανταλόνια παιδικὰ	»	180
Προσόψια Πολωνίας	»	130	Παπούτσια παιδικὰ	»	50

Παντελαΐος

τα εχει ολα και συμφερει

ΚΥΝΗΓΟΙ

Ὅπως κάθε χρόνο ἔτσι καὶ φέτος κάνουμε τὸ χόμπυ σας φθηνότερο, διαθέτοντας φυσίγγια ὁλων τῶν τύπων σὲ τιμὲς ἀσυναγώνιστες. Ἐπίσης τὰ περίφημα ὁπλα ΒΑΪΓΚΑΛ, ΣΟΥΠΕΡ ΠΟΖΕ καὶ ΚΑΡΑΜΠΙΝΕΣ, καθὼς καὶ εἴδη κυνηγιοῦ.

ΣΥΓΧΡΟΝΕΣ ΤΕΧΝΟΛΟΓΙΚΕΣ ΕΦΑΡΜΟΓΕΣ Ε.Π.Ε.

ΑΓΙΑΣ ΑΝΑΣΤΑΣΙΑΣ 9
ΤΗΛ. 22-644

ΕΛΛΗΝΙΚΗ ΔΗΜΟΚΡΑΤΙΑ

ΔΗΜΟΣ ΡΟΔΟΥ

Ἀνακοίνωση

Ὁ Δήμαρχος Ρόδου
Ἀνακοινώνει ὅτι:

Ὅλοι οἱ δημότες Ρόδου ἄνδρες καὶ γυναῖκες, ποὺ ἔχουν καταθέσει δικαιολογητικὰ γιὰ τὴν ἔκδοση ἐκλογικοῦ βιβλιαρίου στὴ Νομαρχία Δωδεκανήσου μέχρι καὶ τῆς 31—3—1982 ἢ καὶ παλαιότερα μποροῦν νὰ παραλάβουν ἀπὸ τὸ Δήμο μας τὸ ἐκλογικό τους βιβλιάριο γιὰ νὰ μπορέσουν νὰ ἀσκήσουν τὸ ἐκλογικό τους δικαίωμα στὶς προσεχεῖς δημοτικὲς ἐκλογὲς τοῦ Ὀκτώβρη. Ἀπαραίτητα πρέπει ὁ κάθε ἕνας νὰ φέρνει μαζί του καὶ τὸ δελτίο τῆς ταυτότητάς του. Ὅσοι ἀπουσιάζουν ἀπὸ τὴν πόλη καὶ δὲν μποροῦν νὰ ἔλθουν οἱ ἴδιοι προσωπικὰ νὰ παραλάβουν τὸ ἐκλογικό τους βιβλιάριο, σύμφωνα μὲ τὸ ἔγγραφο τῆς Νομαρχίας Δωδεκανήσου ποὺ ἔχει ἀριθ. Πρωτ. ΔΕ 11631)2—8—1982 μποροῦν μὲ εἰδικὴ ἐγγραφὴ ἐξουσιοδότηση νὰ ἐξουσιοδοτήσουν συγγενικὸ ἢ φιλικὸ πρόσωπο νὰ παραλάβουν τὸ βιβλιάριο τους.

Ἡ ἐξουσιοδότηση αὐτὴ θὰ κρατεῖται στὸ ἁρμόδιο γραφεῖο τοῦ Δήμου μας σὰν δικαιολογητικό.

Ὁ συγγενὴς ἢ καὶ ὁ φίλος στὸν ὁποῖο θὰ παραδίνεται τὸ βιβλιάριο πρέπει νὰ ἔχει μαζί του τὴν ταυτότητα του καὶ θὰ ὑπογράφει σχετικὴ πράξη παραλαβῆς μὲ τὴν ὑπο χρέωση τῆς παραδόσεώς του ἀμέσως στὸν ἐνδιαφερόμενο.

Οἱ ὑπάλληλοι ποὺ ἐξουσιοδοτήθησαν γιὰ τὴν παράδοση τῶν ἐκλογικῶν βιβλιαρίων στοὺς δικαιούχους ἐργάζονται γιὰ τὴν δουλειὰ αὐτὴ ὅλες τὶς ἐργάσιμες μέρες καὶ ὧρες.

Γιὰ σχετικὲς πληροφορίες οἱ ἐνδιαφερόμενοι μποροῦν νὰ τηλεφωνοῦν στὸ 25527, ὑπεύθυνη κυρία Εἰρήνη Μητσοῦ Προϊσταμένη τοῦ Τμήματος Δημοτικῆς Καταστάσεως.

Ὁ Δήμαρχος
ΔΗΜΗΤΡΗΣ ΒΕΝΕΤΟΚΛΗΣ

Για τροφιμα φρεσκα ευωδιαστα και νοστιμα διαλεξτε το δικο σας ψυγειο Bosch

Υπαρχουν πολλα μοντελα μονοθυρα και δυθυρα 3 και 4 αστερων με θερμοκρασια (−18°C) κατω απο το (0) μηδεν

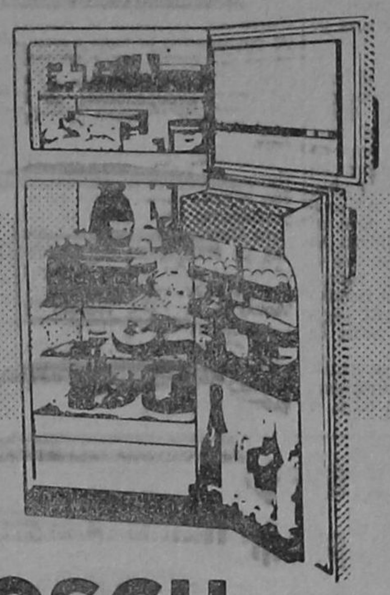

BOSCH

Για περισσοτερες πληροφοριες ενημερωθειτε απο τον συνεργατη μας

ΗΛΕΚΤΡΟΤΕΧΝΙΚΗ ΡΟΔΟΥ ΕΠΕ
ΚΑΡΠΑΘΟΥ 4—Τηλ. 28-597

COPACABANA

BIG SHOW

FIRST SHOW 10-12 — SECOND SHOW 12-2



PHILIPPE GENTY
ΤΟ ΜΕΓΑΛΥΤΕΡΟ, ΤΟΠΙΟ ΠΡΩΤΟΤΥΠΟ
ΚΑΙ ΤΟ ΜΟΝΑΔΙΚΟ ΝΟΥΜΕΡΟ
Σ' ΟΛΟ ΤΟΝ ΚΟΣΜΟ.

ΓΙΑ ΠΡΩΤΗ ΦΟΡΑ ΣΤΗΝ ΡΟΔΟ.

THE NOVAKS
LES RICARDS
LES KEY BROS

ΗCOPACABANA ΣΑΣ ΕΥΧΕΤΑΙ ΚΑΛΗ ΣΑΙΖΟΝ ΚΑΙ ΚΑΛΑ ΚΕΡΔΗ ΚΑΙ ΘΑ ΣΑΣ ΠΑΡΟΥΣΙΑΣΕΙ: ΤΖΕΝΗ ΒΑΝΟΥ — ΠΟΥΛΟΠΟΥΛΟ — ΜΗΤΡΟΠΑΝΟ — ΠΑΡΙΟ — ΔΟΥΚΙΣΣΑ—ΡΙΤΑ ΣΑΚΕΛΛΑΡΙΟΥ — ΧΡΙΣΤΙΑΝΑ — ΛΙΤΣΑ ΔΙΑΜΑΝΤΗ—ΠΙΤΣΑ ΠΑΠΑΔΟΠΟΥΛΟΥ ΚΑΙ ΒΟΣΚΟΠΟΥΛΟ

ΒΑΣΙΛΗΣ ΞΙΦΑΡΑΣ - ΑΦΕΣ ΣΕΡΓΥ
ΜΑΡΙΝΑ
ΕΥΗ ΤΖΑΒΑΡΑ
ΚΑΘΕ ΒΡΑΔΥ
Μαζί μὲ τὸ μεγάλο λαϊκό μας πρόγραμμα καὶ τὸ διεθνὲς SHOW.

ΤΟ 14ΜΕΛΕΣ ΜΠΑΛΛΕΤΟ
ΒΑΣΙΛΗ ΜΕΤΑΛΛΙΝΟΥ
ΚΑΙ ΚΑΡΕΝ ΡΟΝΤΙΝΗ

ΦΡΙΝΗ ΔΗΜΗΤΡΙΑΔΟΥ—ΜΑΡΙΑ ΣΟΥΛΑ ΛΑΔΑ—ΑΤΖΕΛΑ—ΘΕΟΔΩΡΟΥ —ΛΥΝΤΙΑ ΤΣΑΚΙΡΗ—ΔΩΡΑ ΑΠΟΣΤΟΛΟΥ—ΠΕΤΡΟΣ ΧΡΗΣΤΙΔΗΣ —ΣΑΚΗΣ ΜΑΤΖΑΝΟΣ

ΚΑΙ Ο ΓΝΩΣΤΟΣ ΣΑΣ
ΘΕΟΔΩΡΟΣ ΜΠΟΤΑΙΤΗΣ

ΚΑΛ. ΕΠΙΜ.: ΠΑΝ. ΒΗΧΟΣ
ΜΠΟΥΖΟΥΚΙ: ΓΙΩΡ. ΚΑΡΝΑΒΑΣ
Τιμὲς ἀλά κάρτ.
Οὐδεμία ὑπερτίμηση.

INERDEC 22671

THE MOST FAMOUS NIGHT CLUB IN GREECE

DANCING MUSIC 9-10 — TEL: 21744-20251 — ΧΟΡΕΥΤΙΚΗ ΜΟΥΣΙΚΗ 9-10

Τραυματίστηκαν ἔξι ἄτομα σέ σύγκρουση δύο Ι.Χ αὐτοκινήτων

ΟΣΟ ΠΑΡΑΜΕΝΕΙ χωρίς σημαντοδότες ή επικίνδυνη περιοχή της διασταύρωσης στους δρόμους Λίνδου και Άννης Μαρίας, κοντά στις «Επτά Βαγιες», τόσο οι τροχοί βρίσκουν εύκαιρία ανεξέλεγκτα, και κάνουν τα αυτοκίνητα και τους άνθρώπους άμορφες μάζες.

● Φαίνεται όμως, ότι οί άρμόδιοι μέ τήν έγκληματική τους ύπομονή, περιμένουν νά θρηνήσουμε άρκετά θύματα, καί ύστερα θά...ξυπνήσουν νά βάλουν κάποιους σηματοδότες ή κάποια σήμανση, γιατί τό σημερινό χάλι, θυμίζει... «θυσιαστήριο άθώων»!

● Η ΑΝΕΠΙΤΡΕΠΤΗ αύτή κατάσταση πού δημιουργήθηκε λόγω των έργων πού έγιναν στά τέλος τής Άννης Μαρίας, καθημερινά προκαλεί πολλά καί περίπλοκα δυστυχήματα, ευτυχώς μέχρι τώρα μόνοι μέ σοβαρές υλικές ζημιές.

● Στούς ίδιους λόγους όφείλεται καί τό προχτεσινό άτύχημα πού έγινε στήν περιοχή αύτή, όταν τό ύπ' άριθμ. ΑΟ 8267 Ι.Χ.Ε αύτοκίνητο πού όδηγούσε ό 24 χρονος Ίταλός Έλιο Τζαννέλλι, παρέβιασε πινακίδα υποχρεωτικής διακοπής πορείας (STOP) (!!).

Τό άποτέλεσμα ήταν τό αύτοκίνητο πού όδηγούσε ό Ίταλός νά συγκρουστεί μέ πολύ δύναμη μέ τό ύπ' άριθμ. ΝΖ 4399 ΙΧΕ αύτοκίνητο πού όδηγούσε ό Γαβριήλ Σ. Σταυρόπουλος, 23 ετών, κάτοικος Ίαλυσσού άνθ)γός ΤΕΧ.

ΑΠΟ ΤΗΝ σύγκρουση τραυματίστηκαν (ευτυχώς!) έλαφρά οί δύο όδηγοί, καθώς επίσης καί οί συνεπιβάτες στό πρώτο αύτοκίνητο Μαρίνος Δ. Παρασκευόπουλος, 21 ετών, Θεόφιλος Γ. Χαριτάκης, 21 ετών, Ζήσης Α. Βεργβής, 20 ετών, καί Άντωνέλλα Α. Άουλισιο, 19 ετών, Ίταλίδα συνεπιβάτης τού β' όχήματος.

Τά αυτοκίνητα έγιναν άμορφες μάζες, ένώ οί άνθρωποι μέ τήν βοήθεια τής θεάς Τύχης ...τήν γλύτωσαν φτηνά!

Τρίμηνο ἀποκλεισμὸ ἐπέβαλε ὁ κ. Πολυχρονίου στὸν γκολκῆπερ Δοξάκη

Χρειάζεται σκληρή δουλειά ή «Ρόδος» — δήλωσε ό τεχνικός ήγέτης της

Ο ΔΗΜΗΤΡΗΣ ΔΟΞΑΚΗΣ, ό ποδοσφαιριστής πού ήρθε σέ σύγκρουση μέ τόν προπονητή του κατά τήν διάρκεια τής προετοιμασίας τής «Ρόδου» στήν Όλλανδία, τιμωρήθηκε άπό τόν κ. Πολυχρονίου μέ 3 μήνες άποχή άπό κάθε έπίσημο ή φιλικό παιχνίδι.

—Η τιμωρία τού νεαρού «σπορτέρο» λήγει στά τέλη Όκτωβρίου, όπότε καί θά τεθεί στήν διάθεση τού προπονητού του. Ό Δοξάκης στό τρίμηνο τής τιμωρίας του θά προπονείται μόνος του, μαζί μέ τόν βοηθό τού κ. Πολυχρονίου, κ. Γκογκίδη.

Ο ΠΡΟΠΟΝΗΤΗΣ τής «Ρόδου», φαίνεται ότι είναι άποφασισμένος νά διαφυλάξει, πάση θυσία, τήν πειθαρχία στό ποδοσφαιρικό τμήμα. Όπωσδήποτε οί υπόλοιποι παίκτες θά παραδειγματιστούν καί θά άποκλειστούν τά κρεμάσματα άπειθαρχίας πού μόνον κακό κάνουν στήν όμάδα.

—Ό Δοξάκης, νέος, ταλαντούχος καί πετυχημένος γκολκήπερ, θ' άπουσιάσει στά πρώτα παιχνίδια τής όμάδας του. Πιστεύεται όμως, ότι ή μετέπειτα στάση του, θά ικανοποιήσει τόν τεχνικό του καί ότι σύντομα θά τόν δούμε καί πάλι κάτω άπό τά γκολπόστ τής όμάδος του.

Η ΠΡΟΕΤΟΙΜΑΣΙΑ

Μέ προπονήσεις πρωί καί άπόγευμα, συνέχισε τήν προετοιμασία της χτές ή «Ρόδος». Τό πρωί, οί παίκτες προπονήθηκαν στό πάρκο, άπέναντι άπό τό Εθνικό Στάδιο μέ βαρειές μπάλλες καί άσκήσεις φυσικής άγωγής. Τό άπόγευμα, ή προπόνηση έγινε στό Γκόλφ.

—Τό πρόγραμμα περιελάμβανε άσκήσεις μέ μπάλλες, τεχνική, σούτ, σπρίντ, καθώς επίσης καί κοντρόλ μέ μπάλλες. Πάντως ή προπόνηση ήταν έντατική καί ό κ. Πολυχρονίου έδειχνε ικανοποιημένος. Άπόντες ήταν οί Μπεκιάρης (πήρε άδεια καί πήγε στήν Αθήνα), Γεωργαλής (βαπτίζει τό παιδί του), Παπαοικονόμου (είχε πάρει άδεια) καί ό Άστράς πού είναι έλαφρά τραυματίας.

Ο ΦΙΛΙΚΟΣ ΤΗΣ ΚΥΡΙΑΚΗΣ

Μέ δύο 11άδες, μία σέ κάθε ήμίχρονο, ή «Ρόδος» ικανοποίησε τούς όπαδούς της καί νίκησε τόν Διαγόρα μέ 11—1. Ειδικά ή 11άδα τού β' ήμιχρόνου παίζοντας έξαιρετικό κατά διαστήματα ποδόσφαιρο, έκανε τούς φιλάθλους νά «χορτάσουν» θέαμα καί γκόλ. Πολλά γκόλ!

—Οί νεοαποχτηθέντες ποδοσφαιριστές έδειξαν θετικά στοιχεία, καί φαίνεται ότι έχουν προσαρμοστεί κατά τόν καλύτερο τρόπο στό νέο περιβάλλον τους. Δέν έπαιξε μόνο ό Χατζόπουλος ό οποίος ήταν τραυματίας.

ΤΑ ΓΚΟΛ

Σκόραραν οί Ρήγας, Κώτης, Αργυρόπουλος άπό 2, Μαυρουδής, Γεωργαλής, Μπεκιάρης, Παπαοικονόμου, Πανουργιάς, καί Ίντζόγλου γιά τόν Διαγόρα.

Όπωσδήποτε, τό σκόρ δέν πρέπει νά γεμίζει άέρα τά μυαλά τών παικτών τής «Ρόδου», άφού είναι γνωστόν ότι ό Διαγόρας είναι άνανεωμένος μέ προετοιμασία μόλις δύο έβδομάδων καί προπαντός άνέτοιμος γιά ένα τέτοιον άγώνα. Τά κενά τής όμάδας, άν φυσικά ύπάρχουν θά φανούν στά έπόμενα φιλικά παιχνίδια πού θά γίνουν μέ όμάδες Α' Εθνικής.

Όπως δήλωσε δέ ό κ. Πολυχρονίου ή «Ρόδος» χρειάζεται δουλειά. Σκληρή δουλειά, γιά νά μπεί πανέτοιμη στό Μαραθώνιο τής Α' Εθνικής, πού άρχίζει σέ ένα μήνα.

Οί προπονήσεις σήμερα θά συνεχιστούν πρωί καί άπόγευμα. Τό πρωί, ή όμάδα θά προπονηθεί στήν τοποθεσία «Τρείς» κα τό άπόγευμα στό Εθνικό Στάδιο.

ΤΑ ΦΙΛΙΚΑ

Πληροφορίες άναφέρουν ότι ή «Ρόδος» έκλεισε φιλικούς άγώνες μέ τήν Λάρισα καί τόν ΟΦΗ, άλλά είναι «άνοικτές» άκόμη οί ήμερομηνίες.

Ό κ. Πολυχρονίου θέλει νά δεί τήν «Ρόδο» άντιμέτωπη μέ ίσχυρή όμάδα Α' Εθνικής, γιά νά δεί τίς δυναμείες πού τυχόν θά έχει ή όμάδα του.

Ο ΠΑΠΑΔΙΟΣ

Ούσιαστικά έχει «κλείσει» τό ζήτημα τής παραχώρησης τού Άργύρη Παπαδιού στήν «Ρόδο». Μεταξύ τού Άπόλλωνα Καλυθιών καί τής ΠΑΕ έχει έπέλθει συμφωνία. Απομένει, όμως, ή τυπική διαδικασία, γιά τήν όλοκλήρωσή της.

Ξαναζωντάνεψε φέτος τὸ πανηγύρι τῆς Παναγιᾶς τῆς Καθολικῆς στ' Ἀφάντου

ΞΑΝΑΖΩΝΤΑΝΕΨΕ τό Πανηγύρι τής Παναγιάς «Καθολικής» στ' Άφάντου.

Χτές άπό μιά δεκαετία περί που ξανάγινε τό πανηγύρι τής Παναγίας τής «Καθολικής» στό χωριό Άφάντου.

● Μετά τήν τέλεση τού πανηγυρικού Έσπερινού καί τήν λιτάνευση τής εικόνας, άκολούθησε μεγάλος χορός μέ τοπική όρχήστρα καί πλούσιο φαγοπότι. Το γλέντι άναψε γρήγορα καί κράτησε μέχρι άργά μετά τά μεσάνυχτα.

● Τήν διοργάνωση είχε άναλάβει ή «Πνευματική Έστία» Άφάντου καί συγκεκριμμένα όλο τό Δ.Σ. μέ έπικεφαλής τόν άκούραστο στό προεδρο τόν Δ)ντή τού 2ου Δημοτικού Σχολείου κ. Βασίλη Μπακίρη.

● Ό κόσμος όλος έμεινε κατευχαριστημένος άφού γλέντησε καί ήπιε όσο ήθελε έδωσε τήν εύχή του καί τού χρόνου νά γίνει καλύτερα.

Στίς 25 Αὐγούστου ὁ τελικός γιά τόν διαγωνισμό χοροῦ

ΜΕ ΕΠΙΤΥΧΙΑ έγινε καί ό τρίτος προκριματικός διαγωνισμός χορού τήν περασμένη Κυριακή στήν δισκοθήκη «Τροπικάνα» τού «Ρόδος Παλλάς».

Για πρώτη φορά ή κριτική έπιτροπή βρέθηκε σέ δύσκολη θέση, γιατί καί τά πέντε ροδίτικα ζευγάρια πού διαγωνίσθηκαν, ή ταν αξιόλογα καί άπό πλευράς παρουσίας καί άπό πλευράς χορού.

Ό διαγωνισμός καί αύτή τή φορά άρχισε στίς 11.30' μέσα σέ μιά άσφυκτικά γεμάτη αίθουσα τής διακοθήκης «Τροπικάνα». Τά προσωπα πού δουλεύουν γι' αύτό τόν διαγωνισμο, πάντα στίς θέσεις τους, φροντίζοντας γιά τήν άψογη διοργάνωση τού χορού καί τού καλού σέρβις σέ Έλληνες καί ξένους.

ΜΕΤΑ ΤΗΝ «παρουσία» τών όμορφων ζευγαριών ή έπιτροπή άνέδειξε πρώτο ζευγάρι, ένα κομψο Ροδίτη καί μιά όμορφη Ροδιτοπούλα, τόν Άργύρη Ζαχαριάδη καί τήν Έλευθερία Γιαννούκα. Δεύτερο ζευγάρι άναδείχτηκε ό Θωμάς Καλαφατάς καί ή Δίς Λίτσα Άναστασιάδου καί οί δυό πολύ φανταστικά ντυμένοι. Όλα τά ζευγάρια καταχειροκροτήθηκαν καί άρεσαν σέ όλους.

ΤΑ ΕΠΑΘΛΑ άπένειμαν στό πρώτο ζευγάρι ό άκούραστος διοργανωτής τού τοπικού διαγωνισμού, Γιώργος Ματσίγκος, καί στό δεύτερο ό διακεκριμένος ζωγράφος Τάσος Γιαννόπουλος μέλος τής κριτικής έπιτροπής.

Τήν έπιτροπή άποτελούσαν ή δίς Μαίρη Καμπουράκη, φοιτήτρια, ή δίς Ντίνα Κυρίτση, άερο συνοδος, ό κ. Τάσος Γιαννόπουλος, ζωγράφος, ό κ. Άντώνης Άντωνάκης, τουριστικός παράγων καί ό κ. Γιάννης Μηνατσής, δημοσιογράφος.

Ο ΤΕΛΙΚΟΣ

Ένώ τήν έρχόμενη Κυριακή θά διεξαχθεί ό 4ος καί τελευταίος προκριματικός, τήν Τετάρτη 25)8)82, θά γίνει ό μεγάλος τελικός διαγωνισμός τον οποιο προβλέπεται νά παρακολουθήσει πολύς κόσμος.

Στόν τελικό θά διαγωνισθούν τά 8 ζευγάρια πού προκρίθηκαν στούς 4 προκριματικούς, γιά νά άναδειχθεί τό πρώτο, τό οποίο θά έκπροσωπήσει τήν Δωδεκάνησο στόν Πανελλήνιο.

Στόν τελικό διαγωνισμό τής Τετάρτης, θά έλθει άπό τήν Άθήνα ό διοργανωτής τού Πανελλήνιου διαγωνισμού χορού χορογράφος Άγγελος Ρωμανός, ό γνωστός ραλλίστας Μάκης Σαλιάρης καί πολλές προσωπικότητες.

Νέα πρόσωπα θά μποῦν στήν διοίκηση τοῦ Διαγόρα

ΜΕ ΠΡΟΠΟΝΗΣΗ πού έγινε χτές τό άπόγευμα στό Εθνικό Στάδιο συνέχισε τήν προετοιμασία του ο Διαγόρας.

—Άπό τήν προπόνηση άπουσίαζαν οί τραυματίες Ίντζόγλου, Λογκάνης, Κρητικός, Μπακαρής, Πολυχρόνης, Ράδος Γ., καί οί στρατευμένοι Καρακατσάνης καί Λαλιώτης. Απεχώρησε άπό την προπόνηση καί ό Σιφωνιός, ο οποίος ένοιωσε πόνο στό πόδι. Οί πολλοί τραυματισμοί των παικτών είναι στήν στιγμή αύτή ό μεγάλος «πονοκέφαλος» γιά τόν προπονητή κ. Παυλίδη, ό οποίος στό πιό κρίσιμο στάδιο τής προετοιμασίας, δέν έχει όλους τούς παίκτες στήν διάθεσή του.

ΕΚΛΟΓΕΣ

Γιά έκλογές έτοιμάζεται ό Διαγόρας. Οί άρχαιρεσίες θά γίνουν στο πρώτο δεκαήμερο τού Σεπτεμβρίου καί πληροφορίες άναφέρουν, ότι θά μπούν καινούργια μέλη στό νέο Διοικητικό Συμβούλιο. Κατά τίς ίδιες πληροφορίες, ό πρόεδρος κ. Γεωργιάδης θά παραμείνει σάν μέλος στό καινούργιο Συμβούλιο, άφού οί πολλές έπαγγελματικές υποχρεώσεις του, θέλουν νά βρίσκεται γιά μεγάλο διάστημα έκτός Ρόδου.

ΣΗΜΕΡΑ ΜΕ ΤΟΝ ΙΑΛΥΣΟ

Τό δεύτερο φιλικό του παιχνίδι δίνει σήμερα ό Διαγόρας. Θά άντιμετωπίσει τόν νεοφώτιστο στήν Εθνική Ερασιτεχνική Κατηγορία Ίάλυσο, στό γήπεδο τού δευτέρου.

—Ό άγώνας θ' άρχίσει στίς 5.30 καί θά διαιτητεύσουν έπίσημοι διαιτητές τού τοπικού μας Συνδέσμου.

Ὁ Κοσμᾶς Σφυρίου στόν Ἀπόλλωνα Καλυθ.

Σήμερα ἡ γνωριμία μὲ τούς παίκτες

Ο ΚΟΣΜΑΣ Σφυρίου θά είναι φέτος τό τεχνικό άφεντικό τού Άπόλλωνα Καλυθιών, ό οποίος θά άγωνίζεται στήν Α' Ερασ)κή Κατηγορία Δωδ)σου. Έκτος άπό τόν καινούριο προπονητή, ή όμάδα των Καλυθιών, άπέκτησε καί νέα διοίκηση, ή οποία είναι ή έξής:

Πρόεδρος Δημήτρης Τσαλίκης
Άντ)δρος Χρήστος Κωνσταντίνου
Γ. γραμματέας Άθηναγόρας Χατζηγεωργίου
Γ. άρχηγός Γιάννης Ίατρίδης
Ταμίας Σάββας Χατζηνικόλας
Έφορος ποδοσφαίρου Γιώργος Γιορδαμνής
Σύμβουλοι Άργύρης Άργυρού Τάσος Χατζηδιάκου, Σταμάτης Άντωνιού.

ΣΥΓΚΕΝΤΡΩΣΗ ΓΝΩΡΙΜΙΑΣ

Σήμερα στίς 5 τό άπόγευμα θά γίνει στό γήπεδο των Καλυθιών συγκέντρωση γνωριμίας παλαιών καί νέων ποδοσφαιριστών μέ τόν νέο προπονητή, ό οποίος θά τούς άνακοινώσει καί τό πρόγραμμα των προπονήσεων, πού θά άρχίσουν μέσα στόν Αύγουστο.

ΕΚΘΕΣΗ ΖΩΓΡΑΦΙΚΗΣ ΚΡΗΤΙΚΟΥ ΚΑΛΛΙΤΕΧΝΗ ΣΤΟ ΠΝΕΥΜΑΤΙΚΟ ΚΕΝΤΡΟ

ΣΤΟ ΠΝΕΥΜΑΤΙΚΟ Κέντρο έγκαινιάζεται άπόψε στίς 8 τό βράδυ έκθεση ζωγραφικής τού Λουδοβίκου Δραμουντάνη.

—Ό καλλιτέχνης, πού κατάγεται άπό τά Άνώγεια τής Κρήτης, θά παρουσιάσει 45 έργα του, πού έχουν σάν θέμα τήν «χρωματιστή άγάπη του βουνού». Για τά έργα του αύτά, ό γνωστός μουσικοσυνθέτης Μάνος Χατζηδάκης έχει άναφερθεί μέ πολύ κολακευτικά λόγια.

Η ΕΚΘΕΣΗ, πού τελεί ύπό τήν αίγίδα τού Δήμου Ρόδου, γίνεται στά πλαίσια των πολιτιστικών έκδηλώσεων τής Άδελφότητας Κρητών Ρόδου. Η έκθεση θά διαρκέσει μέχρι τίς 25 Αύγούστου.

ΔΙΑΓΩΝΙΣΜΟΣ ΧΟΡΟΥ

Μεγάλος διαγωνισμός χοροῦ
Τήν Κυριακή 22 Αὐγούστου
στήν δισκοθήκη
«ΤΡΟΠΙΚΑΝΑ»
τοῦ ξενοδοχείου
«ΡΟΔΟΣ ΠΑΛΛΑΣ»

4ος καί τελευταῖος προκριματικός τήν Κυριακή 22)8)82
Ὁ μεγάλος τελικός διαγωνισμός θά γίνει στίς 25)8)82 ἡμέρα Τετάρτη.
(Κλείστε τραπέζια ἐγκαιρα)
Δηλώσεις συμμετοχῆς μέχρι τίς 21)8)82
Α' Πανελλήνιο βραβεῖο 500.000 δρχ.
Πληροφορίες — δηλώσεις συμμετοχῆς:
«ΡΟΔΟΣ ΠΑΛΛΑΣ»
ΤΗΛ. 25-222
Τιμές Ἀλά—κάρτ
Ἀπό 9 μέ 10.30 ἔκπτωση 30ο)ο

Η γενική συνέλευση τῶν διαιτητῶν

ΤΟ ΠΡΩΙ τής Κυριακής 5 Σεπτεμβρίου θά γίνει τακτική γενική συνέλευση των μελών τού Συνδέσμου Διαιτητών Ποδοσφαίρου Δωδεκανήσου. Μεταξύ των θεμάτων της ήμερήσιας διάταξης, είναι ή έγκριση προ'υπολογισμού 1982— 83, ή έκθεση πεπραγμένων της άπερχόμενης διοίκησης καί οί άρχαιρεσίες γιά τήν άνάδειξη νέου διοικητικού συμβουλίου μέ διετή θητεία.

Συγκέντρωση ποδοσφαιριστῶν τοῦ Ὀρφέα

Η ΔΙΟΙΚΗΣΗ τού Όρφέα καλεί όλους τούς παλαιούς καί νέους ποδοσφαιριστές νά βρίσκονται σήμερα στίς 8.30' τό βράδυ στήν νέα λέσχη τού συλλόγου τους, προκειμένου νά πάρουν όδηγίες καί τό πρόγραμμα γιά τίς προπονήσεις.

● Τεχνικός τού συλλόγου άνέλαβε ό Θεόδωρος Νικολέττος.

ΘΑ ΠΡΕΠΕΙ νά σημειωθεί, ότι ό Όρφέας «τελεί έν άναμονή» τού «άγώνα μπαράζ» τής Γ' Κατηγορίας, πού θά γίνει μέσα στόν Σεπτέμβρη. Ό νικητής τού άγώνα μέ τόν δευτεραθλητή τού άλλου όμίλου (Άσπίδα Σαλάκου) θά «μπεί» στήν Β' Κατηγορία.

ΣΥΓΧΑΡΗΤΗΡΙΑ

Τήν άγαπητήν μας άνηψιά
ΡΟΥΛΑ ΚΑΡΥΔΑ
Παιδίατρο
καί ΓΙΑΝΝΗ ΚΑΒΑΛΙΩΤΗ
Παιδίατρο
έπιμελητή τού Νοσοκομείου Θεσσαλονίκης είδικών παθήσεων πού άρραβωνιάστηκαν,, συγχαίρουμε θερμά, εύχόμενοι σύντομα καί τήν στέψη.
Η θεία καί θείος
Χρυσάνθη—Γεώργιος Χατζηκωνσταντής

ΚΑΤΕΚΛΕΨΑΝ ΔΥΟ ΝΟΡΒΗΓΙΔΕΣ ΑΡΧΗΓΟΥΣ ΓΚΡΟΥΠ

ΤΟΥΣ ΠΗΡΑΝ ΧΡΗΜΑΤΑ ΚΑΙ ΧΡΥΣΑ

ΑΓΝΩΣΤΟΙ κλέφτες «χτύπησαν» δυό φορές το περασμένο 48ωρο, ξαφρίζοντας, χρήματα καί χρυσαφικά.

Συγκεκριμένα στίς 15 πρός 16)8)82, νυκτερινές ώρες, στήν ό δό Άρκαδίου 3—5, άγνωστοι κλέφτες, μπήκαν άπό άνοιχτή μπαλκονόπορτα στό σπίτι τών άρχηγών γκρούπ Όλσεν Μπζάρκο'υ, 29 ετών καί Μπόρκε Γούενσε, 23 ετών, άπό τή Νορβηγία καί άφαίρεσαν άπό τήν πρώτη 44.000 δραχμές, 3 δακτυλίδια χρυσά, τό ένα μέ διαμάντι, 1 ά λυσίδα χρυσή μέ σκορπιό, 1 μενταγιον χρυσό, 1 ζευγάρι σκουλαρίκια χρυσά καί 1 χρυσή ταυτότητα. Άπό τήν δεύτερη ήραν 20.000 δραχμές, 4 χρυσές άλυσίδες, 1 χρυσό δακτυλίδι, 1 λεπτό μπρασελέ χρυσό καί 1 άσημένιο καί 3 χρυσά μενταγιόν μικρά.

Η ΣΥΝΟΛΙΚΗ άξια τών χρυσαφικών ύπολογίζεται σέ 140.000 δραχμές, ένώ μαζί μέ τά μετρητά ξεπερνούν τίς 200.000 δρχ. Άνακρίσεων έπιλήφθηκε το Τμήμα Άσφαλείας.

Η ΑΛΛΗ ΚΛΟΠΗ

Άγνωστος μπήκε άπό άνασφάλιστο παράθυρο στό δωμάτιο τού Ν'κου Α. Βασιλικού, 28 ετών, ίδιωτικού ύπαλλήλου, κατοίκου Άθηνών, προσωρινά Ρόδου (στήν όδό Άπολλώνος — Άμερικής 12) καί έκλεψε ένα πορτοφόλι μέ 42.000 δρχ. καί ένα ρολόι «Σέϊκο».

Ἡ χτεσινή κλήρωση τοῦ Λαϊκοῦ λαχείου

ΑΘΗΝΑ 17 (ΑΠΕ).—
Στήν σημερινή (χτεσινή) κλήρωση τού Λαϊκού λαχείου κέρδισαν οί έξής άριθμοί:

61388 ——— 3.610.360 δρχ.
21285 ——— 730.000 δρχ.
37201 ——— 370.000 δρχ.

Άπό 80.000 δρχ. κερδίζουν οί άριθμοί:
4145 11511 28432 53328
77258

Άπό 40.000 δρχ. οί άριθμοί:
8362 16818 24186 33194
43946 49285 56112 65983
70361 72080

Άπό 20.000 δρχ. οί άριθμοί:
1093 3022 6579 13774
19692 22744 26990 31306
36018 39435 41067 46059
47513 51218 51395 57845
59164 63640 67395 73352
75365 79421

Άπό 12.000 δρχ. οί άριθμοί:
312 2311 5066 5617
7741 12282 15266 16067
21432 25458 26239 30064
30695 32383 34386 38053
41614 44527 45278 46661
50487 52156 54530 56763
62138 70783 71375 71399
76577 78840

Άπό 8.000 δρχ. οί άριθμοί:
1880 3233 3904 6168
7070 9283 10524 13063
14435 17529 18280 19011
19743 21254 22173 23355
24727 27741 29183 34055
35207 36769 37330 37582
38774 40186 43375 46580
46942 48344 49736 52867
54049 55201 57234 58396
60027 61378 62889 64391
65162 66774 68346 69067
69739 72871 73963 74654
76046 78029

Τέλος άπό 400 δρχ. κερδίζουν όλοι οί άριθμοί πού λήγουν στό 8.

ΣΤΑΣΙΜΟΤΗΤΑ ΣΤΟΝ Α.Σ. ΡΟΔΟΣ

ΕΝΩ τό πρωτάθλημα Α' Εθνικής άρχίζει στίς 19 Σεπτεμβρίου ό Α.Σ. Ρόδος είναι «νεκρος». Ούτε ό προπονητής έχει βρεθεί, ούτε οί παίκτες έχουν συγκεντρωθεί άκόμα. Είναι δέ καιρος ή όμάδα νά ρυθμίσει τό συντομώτερο τίς έκκρεμότητες της γιά ν' άρχίσει έπιτέλους ή προετοιμασία. Άξίζει νά σημειωθεί ότι ό περσινός προπονητής κ. Χατζηγεωργίου δέν θά είναι φέτος ό τεχνικός τής όμάδας.

Κουλούρης: Νά ρυθμιστεῖ πού ἀνήκει ὁ Τσινός

ΑΘΗΝΑ, 17.

Ό γενικός γραμματέας Άθλητισμού κ. Κίμων Κουλούρης, άνακοίνωσε ότι τό Ολυμπιακό Στάδιο των Άθηνών δέν θά παραχωρηθεί σέ ποδοσφαιρικούς συλλόγους της χώρας γιά άγώνες πρωταθλήματος ή διεθνείς άναμετρήσεις έκτός μόνο άπο τήν παραχώρηση πού γίνεται στόν Ολυμπιακό γιά τόν άγώνα του μέ τήν σουηδική «Έστερ», στό Κύπελλο Ευρώπης.

Άκόμη ό κ. Κουλούρης έδωσε έντολή στήν ΕΠΟ, όπως πρίν άρχίσει τό πρωτάθλημα ρυθμίσει τό θέμα τού πού άνήκει ό ποδοσφαιριστής Γρηγόρης Τσινός, πού άγωνίζεται τώρα μέ τόν Παναθηναϊκό παρότι τόν διεκδικεί καί ό Ήρακλής.

Συνέρχεται σήμερα ἡ ἐπιτροπή ἐπιλογῆς τῶν Σχολῶν γιά τό Πανεπιστήμιό μας

Σήμερα στίς 11 π.μ. συνέρχεται στό Εμποροβιομηχανικό Επιμελητήριο Δωδ)σου ή τριμελής έπιτροπή έπιλογής των σχολών γιά τό Πανεπιστήμιο Αίγαίου. Καλούνται οί μαζικοί φορείς πού ένδιαφέρονται νά στείλουν έκ προσώπους τους.

Πέθανε ξαφνικά 4χρονο ἀγοράκι

——» ΣΥΝΕΧΕΙΑ ΑΠΟ ΤΗΝ 1η ΣΕΛΙΔΑ

χεία καί τούς βρόγχους συγχρόνως.

Έάν τό παιδί έφθανε έγκαιρα στό Νοσοκομείο ύπήρχαν πολλές πιθανότητες νά έπιζούσε, διότι άπό ότι μάς είπαν οί γιατροί πρέπει νά είχε πεθάνει μισή ώρα περί που πρίν πάει στό Νοσοκομείο.

ΚΑΙ ΑΛΛΟΣ ΑΙΦΝΙΔΙΟΣ ΘΑΝΑΤΟΣ

ΑΠΟ ΟΞΥ έμφραγμα μυοκαρδίου πέθανε χτές στίς τρείς τά ξημερώματα στό χωριό Έλεούσα, ό 60χρονος έργάτης Στέργος Σαρικάς.

Ό Σαρικάς ήταν μέσα στό σπίτι του, όταν τόν βρήκε ό χάρος.

Δέν πρόφτασε νά άντιδράσει, γιατί ό θάνατός του ήταν άκαριαίος.

Το πτώμα τού άτυχου έργάτη μεταφέρθηκε στό Νοσοκομείο, ό που άπλώς διαπιστώθηκε άπό τούς γιατρούς ό θάνατός του.

Στό πτώμα του θά γίνει νεκροψία καί νεκροτομή, ένώ άπεκλείσθει κάθε έγκληματική ένέργεια.

Ἡ τουριστική κίνηση

——» ΣΥΝΕΧΕΙΑ ΑΠΟ ΤΗΝ 1η ΣΕΛΙΔΑ

καί μόνο 379 ήμεδαποί.

● Η φετεινή τουριστική κίνηση τής Κώ είναι κατά πολύ άνώτερη τών προηγούμενων έτών, μέ άποτέλεσμα νά θεωρείται τό 1982 ώς «χρυσή χρονιά» γιά τόν τουρισμό της. Η πορεία άνόδου τού τουρισμού τής Κώ άπό τό 1978 μέχρι τό 1982 παρουσιάζεται ώς έξής, όσον άφορά τό δεύτερο 10ήμερο τού Αύγούστου:

1978: Άλλοδαποί 3.352, ήμεδαποί 247, σύνολο 3.599.
1979: Άλλοδ. 4.197, ήμεδ. 286, σύνολο 4.483.
1980: Άλλοδ. 5327, ήμεδ. 818 σύνολο 6.145.
1981: Άλλοδ. 6.636, ήμεδ. 672 σύνολο 7.308.
1982: Άλλοδ. 9.969, ήμεδ. 379, σύνολο 10.348.

ΜΕΓΑΛΗ ΕΠΙΤΥΧΙΑ ΣΗΜΕΙΩΣΕ Η ΕΚΔΡΟΜΗ ΣΤΗΝ ΙΣΠΑΝΙΑ ΠΟΥ ΟΡΓΑΝΩΣΕ Η «ΕΡΥΘΡΑ ΘΑΛΑΣΣΑ»

Γύρισαν τό Σάββατο 14)8 οί συμπατριώται μας πού συμμετείχαν στήν έκδρομή τής Ίσπανίας πού όργάνωσε τό γνωστό πρακτορείο τής πόλης μας «ΕΡΥΘΡΑ ΘΑΛΑΣΣΑ», τού κ. Καϊλλή πού ώς γνωστόν είναι καί ό ένταύθα Πρόξενος τής Ίσπανίας.

Η έκδρομή σημείωσε μεγάλη έπιτυχία καί όλοι οί έκδρομείς έμειναν κατενθουσιασμένοι άπό τήν όργάνωση καί τά ώραία τοπία πού έπεσκέυθησαν στήν άντιγωνίστριαν αύτήν χώρα τού του ρισμού μας, καί πρωτοπόρον στόν κόσμον.

Μία άλλη έκπληξις είναι τώρα ή έκδρομή κρουαζιέρα στήν Κωνσταντινούπολιν πού όργανώνεται μέ τό πολυτελέστατον Φ)Β «ΣΑΜΦΩ» άπό 25)9—2)10.

Τέλος πληροφορούμεθα ότι ή άλλη μεγάλη έκδρομή πού έτοιμάζει το Πρακτορείον ΕΡΥΘΡΑ ΘΑΛΑΣΣΑ είναι τόν προσεχή Νοέμβριον 14)11—26)11 στήν Άπω Άνατολή πού τό πρόγραμμά της προσεχώς θά δημοσιευθή.

ΣΥΓΧΑΡΗΤΗΡΙΑ

Στούς δώσαντες άμοιβαία ύπό σχεση γάμου κ. ΝΙΚΟ Ίωάννη ΜΑΓΡΙΠΛΗ καί δίδα ΠΟΠΗ Θεοδώρου ΛΑΜΠΟΥ τά πιό θερμά συγχαρητήρια καί γρήγορα καλά στέφανα.

Τσαμπίκος Καλογήρου

Στόν άγαπητό φίλο καί συνάδελφο ΝΙΚΟ ΜΑΓΡΙΠΛΗ τού Γιάνη, πού άρραβωνιάστηκε τήν περασμένη Κυριακή, μέ τήν δίδα ΠΟΠΗ ΛΑΜΠΟΥ τού Θεοδώρου, θερμά συγχαρητήρια καί τούς εύχομαι σύντομα καλά στέφανα.

ΓΙΑΝΝΗΣ Γ. ΜΗΝΑΤΣΗΣ

ΤΟ ΠΡΑΤΗΡΙΟ ΒΕΖΙΝΗΣ

Σήμερα διανυκτερεύει τό πρατήριο βενζίνης τής SHIELL τού κ. Άθανασίου Σταυριανάκη, στο σταθμό ταξί. Τηλ. 27676.

Δ.Α.Ν.Ε.

Ἀνακοίνωση

Παρακαλούνται οί κ.κ. Μέτοχοι πού έχουν προεγγραφεί στήν τιμή των 2.500 δραχμών τήν μετοχή νά προσέλθουν νά τακτοποιηθούν μέχρι τής 20.8.1982, καταβάλλοντας τήν άξια των μετοχών γιά τίς οποίες έχουν προεγγραφεί.

Μετά τήν ήμερομηνία αύτή τό διοικητικό συμβούλιο θά καθορίσει, γιά τίς άδιάθετες μετοχές, νέα μεγαλύτερη τιμή, σ' οποιονδήποτε ήθελε νά άγοράσει καί θά πάψει νά ισχύει ή σειρά προεγγραφής.

ΔΗΜΟΤΙΚΗ ΕΠΙΧΕΙΡΗΣΙΣ ΥΔΡΕΥΣΕΩΣ ΚΑΙ ΑΠΟΧΕΤΕΥΣΕΩΣ ΡΟΔΟΥ

Δ.Ε.Υ.Α.Ρ.

Ἀνακοίνωση

Κατά τήν συνεδρίαση τής 17—8—82 τού Δ.Σ. τής ΔΕΥΑΡ παρέστησαν κατόπιν προσκλήσεως, ο Πρόεδρος καί ο Γραμματέας τής Ενώσεως Ξενοδόχων Ρόδου οί οποίοι έδήλωσαν ότι άποσύρουν τό αίτημά τους περί άναπροσαρμογής τής τιμής τού νερού, ότι θά δώσουν έντολή στά μέλη τους νά έξοφλήσουν τούς λογαριασμούς τού νερού καί ότι γιά τήν οριστική ρύθμιση τού θέματος θά προσφύγουν στά άρμόδια δικαστήρια.

Έκ τού Δ.Σ. τής ΔΕΥΑΡ

Ο ΥΦΥΠΟΥΡΓΟΣ κ. ΓΕΩΡΓΙΑΔΗΣ ΓΙΑ ΤΗΝ ΣΥΝΑΝΤΗΣΗ ΤΟΥ ΜΕ ΤΗΝ ΕΝΩΣΗ ΞΕΝΟΔΟΧΩΝ

Ό ύφυπουργός Έθνικής Οίκονομίας κ. Άντώνιος Γεωργιάδης σχολιάζοντας τό δημοσίευμα τής τοπικής έφημερίδας «Γνώμης» γιά τήν συνάντησή του μέ τό προεδρείο τής Ένωσης Ξενοδόχων Ρόδου διευκρίνισε ότι ή συνάντηση αύτή ζητήθηκε άπό τήν Ένωση Ξενοδόχων καί ότι ό Ύφυπουργός θά δεχόταν εύχαρίστως νά συζητήσει μέ όποιονδήποτε έκ προσώ