ΙΔΙΟΚΤΗΤΗΣ - ΔΙΕΥΘΥΝΤΗΣ
ΓΕΩΡΓΙΟΣ ΔΙΑΜΑΝΤΙΔΗΣ
ΕΤΟΣ ΙΔΡΥΣΕΩΣ: 1949

ΠΡΟΟΔΟΣ

Ἀνεξάρτητος ἡμερησία πρωϊνὴ ἐφημερίς ἐκδιδομένη ἐν Ρόδῳ

ΓΡΑΦΕΙΑ • ΤΥΠΟΓΡΑΦΕΙΑ
ΠΡΩΤΗ ΠΑΡΟΔΟΣ ΚΑΜΑΡΑ
ΤΗΛΕΦΩΝΑ: Συντάξεως 27.356
Δογ)ρίου 24.539

Ἀριθμὸς φύλλου 10.088 τιμὴ φύλλου δρχ. 10

Παρασκευὴ 20 Αὐγούστου 1982

Μὲ ἐνθουσιασμὸ ὑποδέχθηκε ὁ λαός τῆς Κῶ τὸν Ἀνδρέα

Ἀρχίζει σήμερα ὑπό τήν προεδρία του τό οἰκονομικό συνέδριο

ΟΙ ΔΙΕΘΝΕΙΣ οἰκονομικὲς ἐξελίξεις καὶ οἱ ἐπιπτώσεις τους στὴν ἑλληνικὴ οἰκονομία καθὼς καὶ οἱ προοπτικὲς τῆς οἰκονομίας τῆς χώρας μας γιὰ τὰ ἐπόμενα δέκα χρόνια θὰ ἐξετασθοῦν σὲ συνάντηση Ἑλλήνων ἐμπειρογνωμόνων ποὺ ἀρχίζει σήμερα στὴν Κῶ ὑπὸ τὴν προεδρία τοῦ πρωθυπουργοῦ κ. Ἀνδρέα Παπανδρέου.

Ὁ κ. ΠΑΠΑΝΔΡΕΟΥ βρίσκεται ἀπὸ χτὲς τὸ ἀπόγευμα στὴν Κῶ καὶ μένει στὸ ξενοδοχεῖο «Καράβια» ποὺ εἶναι ἐκτὸς πόλεως.

★ Ἡ ἄφιξη τοῦ κ. Πρωθυπουργοῦ στὴν Κῶ, θὰ παραμείνει ἱστορική, ἀπὸ τὴν ὑποδοχὴ ποὺ τοῦ ἐπεφύλαξε ὁ λαὸς τῆς Κῶ καὶ τῶν γύρω νησιῶν ποὺ εἶχαν πάει νὰ τὸν ὑποδεχτοῦν, ἀν καὶ δὲν εἶχε προγραμματιστεῖ καμιὰ ἐπίσημη ὑποδοχή, ὅπως τὸ εἶχε ζητήσει ὁ ἴδιος.

★ Ἀμέτρητα τὰ αὐτοκίνητα, ποὺ ξεκινοῦσαν ἀπὸ τὸ ἀεροδρόμιο καὶ ἔφταναν στὴν πόλη, καὶ ἀπερίγραπτος ὁ ἐνθουσιασμὸς καὶ τὰ χειροκροτήματα τῶν κατοίκων τῶν χωριῶν τὴν στιγμὴ ποὺ ὁ πρωθυπουργὸς πέρναγε ἀπὸ μπροστά τους.

Τὸν κ. Παπανδρέου ὑποδέχτηκαν στὸ ἀεροδρόμιο ἡ Νομάρχης κ. Συνοδινοῦ, οἱ βουλευτές, ὁ ἔπαρχος καὶ ὁ δήμαρχος τῆς Κῶ, ὁ ΑΔΧΔ, ἡ Νομαρχιακὴ Ἐπιτροπὴ τοῦ ΠΑΣΟΚ τῆς Δωδεκανήσου καὶ πλήθος κόσμου.

● Ὁ κ. Πρωθυπουργός, κατευθύνθηκε στὸ ξενοδοχεῖο «Καράβια» τοῦ κ. Φανουράκη, ὅπου θὰ παραμείνῃ μέχρι τὴν Κυριακή, ὁπότε θὰ ἐπιστρέψει στὴν Ἀθήνα.

Η ΣΥΣΚΕΨΗ

Σήμερα θὰ ἀρχίσει ἡ σύσκεψη στὴν ὁποία θὰ προεδρεύσει ὁ κ. Παπανδρέου, καὶ στὴν ὁποία θὰ ἐξετασθοῦν οἱ διεθνεῖς οἰκονομικὲς ἐξελίξεις καὶ οἱ ἐπιπτώσεις τους στὴν ἑλληνικὴ οἰκονομία καθὼς καὶ οἱ προοπτικὲς τῆς οἰκονομίας τῆς χώρας γιὰ τὰ ἐπόμενα δέκα χρόνια.

Τό ἀργότερο μέχρι τήν Δευτέρα

Ἀρχίζουν οἱ πληρωμὲς τῶν παραγωγῶν γεωργικῶν προϊόντων ἀπό τήν ΕΓΣΔ

Ἱκανοποιητικός ὁ ἡμερήσιος τζίρος

ΜΕΣΑ στὴν προσεχὴ ἑβδομάδα θὰ ἀρχίσουν οἱ πληρωμὲς τῶν παραγωγῶν γεωργικῶν προϊόντων τῆς Ρόδου, ποὺ κατὰ τὴν διάρκεια τῆς ἀπεργίας τῶν μεσιτεμπόρων τῆς Χονδρικῆς Λαχαναγορᾶς ἢ ἀκόμα καὶ τώρα συνεχίζουν νὰ στέλνουν τὰ προϊόντα τους στὰ πρατήρια τῆς Γεωργοϋφάνσεως.

—Αὐτὸ ἔγινε γνωστὸ χτὲς ἀπὸ τὴν Ἕνωση Συνεταιρισμῶν Δωδεκανήσου.

ΗΔΗ ὑπάλληλοι τῆς Ε.Γ.Σ.Δ. ἀσχολοῦνται ἀποκλειστικὰ μὲ τὶς «ἐκκαθαρίσεις» τῶν πωλήσεων, προκειμένου τὸ συντομώτερο δυνατὸ νὰ εἶναι ἑτοιμα ὅλα γιὰ τὴν πληρωμὴ τῶν γεωργῶν μας. Μάλιστα, γιὰ νὰ μὴ καθυστερήσει ἡ ὅλη διαδικασία, ὁ διευθυντὴς τῆς Γεωργοϋφάνσεως κ. Θ. Ἀθανασιάδης ἔδωσε ἐντολὴ σὲ ὑπαλλήλους νὰ ἐργάζονται ὡρισμένες ὧρες καὶ τὸ ἀπόγευμα.

—Στόχος τῆς Γεωργοϋφάνσεως, εἶναι νὰ γίνουν οἱ πρῶτες πληρωμὲς αὔριον. Ἂν ὅμως δὲν κατορθωθεῖ αὐτό, σίγουρα ἡ καταβολὴ τῶν χρημάτων θὰ ἀρχίσει ἀπὸ τὴν ἐρχομένη Δευτέρα. Οἱ πληρωμὲς αὐτὲς θὰ ἀφοροῦν τὶς πωλήσεις ποὺ ἔγιναν ἀπὸ τὶς 5 Αὐγούστου (πρώτη ἡμέρα τῆς ἀπεργίας) μέχρι καὶ σήμερα.

ΔΕΔΟΜΕΝΟΥ, ὅτι ἡ Γεωργοϋφάνση ἐξακολουθεῖ νὰ δέχεται καθημερινὰ στὰ τρία πρατήριά της προϊόντα τῶν γεωργῶν μας, ἔχει σὰν ἐπιδίωξή της νὰ μὴ καθυστεροῦν οἱ πληρωμές, ἀλλὰ στὴν πλέον δύσκολη περίπτωση νὰ ἀφοροῦν τὶς πωλήσεις ἀπὸ Δευτέρα ἢ Σάββατο.

—Ἐξ ἄλλου ἔγινε γνωστό, ὅτι θὰ γίνει προσπάθεια γιὰ τὴν καθημερινὴ ἐνημέρωση τῶν παραγωγῶν σχετικὰ μὲ τὶς πωλήσεις τῶν προϊόντων τους, ἂν δηλαδὴ πωλήθηκαν ὅλα ἢ ὄχι καὶ μὲ τί τιμές.

Ο ΗΜΕΡΗΣΙΟΣ ΤΖΙΡΟΣ

Ἱκανοποιητικὸς χαρακτηρίζεται ὁ ἡμερήσιος τζίρος ἀπὸ τὰ πρατήρια τῆς «Ἕνωσης», δηλωσὲ χτὲς παράγοντάς της, ποὺ ρωτήθηκε σχετικά. Ὁ τζίρος αὐτὸς κυμαίνεται μεταξὺ 200.000 —300.000 δρχ. τὴν ἡμέρα.

—Στὸ μεταξύ, στὴν Γεωργοϋφάνση καταφθάνουν συχνὰ «τη-

ΣΥΝΕΧΕΙΑ ΣΤΗ ΣΕΛ. 6

Μὲ ἄθλια χάλια συνεχίζει ἡ ΕΡΤ

Ἰσραηλινὸ πόλεμο ...θύμιζε καὶ χτὲς ἡ ἄθλια εἰκόνα τῆς ΕΡΤ. Ἔσπασαν τὰ τηλέφωνα τῆς ἐφημερίδας μας ἀπὸ τὶς διαμαρτυρίες τῶν ἀναγνωστῶν μας.

Ἀπερίγραπτο τὸ χάλι τῆς εἰκόνας, καὶ ἡ ἀδιαφορία τῶν ἁρμοδίων!

Τὸ ...βιολὶ αὐτὸ κρατάει τώρα τρεῖς βδομάδες καὶ δὲν φαίνεται νὰ καταβάλλεται καμιὰ προσπάθεια ἀπὸ τοὺς ἁρμόδιους τεχνικοὺς τῆς ΕΡΤ νὰ ξαναδοῦμε... ἑλληνικὴ τηλεόραση, μιὰ καὶ αὐτὲς τὶς μέρες προβάλλει χωρὶς ντροπὴ ἕνα σύμπλεγμα ἀπὸ τουρκοαισραηλινοαιγυπτιακὸ σήριαλ. Πραγματικὰ καὶ ἡ ὑπόθεση αὐτὴ ἔχει καταντήσει σήριαλ! Ὄψομε θὰ ...εἰς Φιλίππους.

ΜΙΑ ΜΕΓΑΛΗ ΕΠΙΤΥΧΙΑ ΤΗΣ ΕΝΩΣΗΣ ΞΕΝΟΔΟΧΩΝ

Συνεργεῖο τοῦ BBC θὰ γυρίσει ταινία πού θὰ διαφημίζει τή Ρόδο

ΘΑ ΠΡΟΒΛΗΘΕΙ ΑΠΟ ΤΟ BBC ΤΟ 1983

Ἡ Ἕνωση Ξενοδόχων Ρόδου σημείωσε μιὰ πολὺ μεγάλη ἐπιτυχία, ἡ ὁποία θὰ ἀποβεῖ σωτήρια γιὰ τὸν Ροδιακὸ Τουρισμό, ἰδίως ἂν σ' αὐτὴ τὴν προσπάθειά της, ἡ Ἕνωση Ξενοδόχων ἔχει συμπαραστάτες τὸν Δήμο Ρόδου καὶ τὸν ΕΟΤ.

Ἡ ἐπιτυχία τῆς ΕΞΡ, εἶναι ὅτι κατόρθωσε νὰ πείσει τὸν μεγάλο ἀγγλικὸ τηλεοπτικὸ ὀργανισμὸ B.B.C νὰ γυρίσει στὴ Ρόδο μιὰ ταινία ποὺ θὰ διαφημίζει τὸ νησὶ μας καὶ νὰ τὴν προβάλει ἀπὸ τὰ κανάλια του.

Γιὰ τὸν σκοπὸ αὐτὸ στὶς ἀρχὲς Σεπτεμβρίου ἔρχεται στὴ Ρόδο ὁ ὑπεύθυνος Διευθυντὴς τοῦ B.B.C, προκειμένου νὰ προγραμματίσει τὸ γύρισμα τῆς τηλεοπτικῆς αὐτῆς ταινίας, διαρκείας 2 ὡρῶν περίπου, ἡ ὁποία καὶ θὰ προβληθεῖ ἀπὸ τὴν ἀγγλικὴ τηλεόραση τοῦ B.B.C σὲ τέσσαρες ἐκπομπὲς ἡμιώρου διαρκείας.

Τὸ τηλεοπτικὸ συνεργεῖο ποὺ θὰ γυρίσει τὴν ταινία θὰ ἀποτελεῖται ἀπὸ 30 περίπου τεχνικοὺς τῆς τηλεοράσεως, θὰ ἔρθει στὴ Ρόδο στὶς ἀρχὲς Φεβρουαρίου 1983 καὶ θὰ παραμείνει ἐπὶ ἕνα περίπου μήνα, τὰ δὲ ἔξοδα κινήσεως, παραμονῆς καὶ γενικὰ τῆς φιλοξενίας, θὰ τὰ ἀναλάβει ἡ ΕΞΡ. Οἱ τηλεοπτικὲς ἐκπομπὲς προγραμματίζονται στὰ μέσα μὲ τὰ τέλη τοῦ 1983.

Πρέπει νὰ σημειωθεῖ ὅτι οἱ ἐκπομπὲς τοῦ εἴδους αὐτοῦ τοῦ B.B.C ἔχουν μεγάλην ἀκροαματικότητα καὶ ἐπηρεάζουν σὲ ἀφάνταστο βαθμὸ τὸ ἀγγλικὸ κοινό, ἀποδειξὶς δὲ εἶναι ὅτι τὸ μεγάλο ρεύμα τῶν ἀγγλῶν τουριστῶν πρὸς τὴν Κρήτη, ἀποδίδεται σὲ ἀνάλογες ἐκπομπὲς τοῦ B.B.C τὸ 1978.

Τὸ ἐμπορικὸ κόστος τῶν ἐκπομπῶν αὐτῶν ὑπολογίζεται σὲ ἀρκετὰ ἑκατομμύρια δραχμὲς καὶ τὸ ὄφελος τοῦ Ροδιακοῦ Τουρισμοῦ πάρα πολὺ μεγάλο, ἀνυπολόγιστο.

Ἡ προσπάθεια αὐτὴ πέτυχε χάρις στὶς συντονισμένες καὶ πετυχημένες ἐνέργειες παραγόντων τῆς ΕΞΡ, ποὺ χρονολογοῦνται ἀπὸ τὸ 1979. Λόγω δὲ τῆς μεγάλης σημασίας, πιστεύεται ὅτι τὴν ΕΞΡ θὰ τὴν συνδράμουν, ὁ Δήμος Ρόδου καὶ ἄλλοι φορεῖς τοῦ τουριστικοῦ κυκλώματος, ἀλλὰ καὶ γενικὰ ὁ λαὸς τῆς Ρόδου, δεδομένου ὅτι ἡ Ρόδος ἐξασφάλισε μιὰ πρώτου μεγέθους τουριστικὴ προβολὴ στὴν ἀγγλικὴ ἀγορά, ποὺ θὰ τῆς ἐπιτρέψει νὰ ξεπεράσει τὴν τουριστικὴ κρίση ποὺ ὅλοι προβλέπουν γιὰ τὰ ἐρχόμενα χρόνια.

ΕΙΝΑΙ Η ΠΡΩΤΗ ΕΠΙΣΚΕΨΗ ΤΟΥ

ΕΡΧΕΤΑΙ ΤΗΝ ΤΡΙΤΗ ΣΤΗ ΡΟΔΟ Ο ΓΕΝΙΚΟΣ ΓΡΑΜΜΑΤΕΑΣ ΤΟΥ ΕΟΤ

ΘΑ ΕΡΘΕΙ ΚΑΙ Ο κ. ΓΕΩΡΓΙΑΔΗΣ

ΤΗΝ ΕΡΧΟΜΕΝΗ Τρίτη ἀναμένεται νὰ ἔρθει στὸ νησὶ μας ὁ νέος γενικὸς γραμματέας τοῦ ΕΟΤ κ. Νίκος Σκουλάς.

● Αὐτὸ ἀνέφεραν χτὲς πληροφορίες ἀπὸ τὴν Ἀθήνα, ποὺ ἐπιβεβαιώθηκαν καὶ ἀπὸ τοπικὴς πλευρᾶς. Σύμφωνα μὲ τὰ ὅσα ἔγιναν γνωστά, ὁ νέος γ. γραμματέας τοῦ Τουρισμοῦ θὰ ἔρθει στὴν Ρόδο τὸ βράδυ τῆς Τρίτης 24 Αὐγούστου καὶ θὰ φύγει τὸ ἀπόγευμα τῆς ἐπόμενης μέρας.

ΔΕΝ ΕΓΙΝΕ γνωστὸ ἂν ἡ ἐπίσκεψη τοῦ κ. Σκουλᾶ, ποὺ εἶναι ἡ πρώτη ὑπὸ τὴν ἰδιότητά του ὡς γεν. γραμματέα τοῦ ΕΟΤ, θὰ εἶναι ἐνημερωτικὴ γύρω ἀπὸ τὰ τουριστικὰ ζητήματα τῆς Ρόδου ἢ ἂν ἀκόμα γίνει κάποια σύσκεψη μὲ ἀντικείμενο τὸν Τουρισμό.

● Μαζὶ μὲ τὸν κ. Σκουλᾶ, ἀναμένεται νὰ ἔρθει στὴν Ρόδο καὶ ὁ συμπατριώτης μας ὑφυπουργὸς Ἐθνικῆς Οἰκονομίας κ. Ἀντώνης Γεωργιάδης. Ἔτσι, δὲν ἀποκλείεται ἡ ἐπίσκεψη τοῦ γ.γ. τοῦ ΕΟΤ νὰ ἔχει κάποιο συγκεκριμένο σκοπό, ποὺ νὰ ἀποσκοπεῖ στὴ ἐπίλυση ἐκκρεμούντων ζητημάτων, ὅπως εἶναι π.χ. τὸ «ξενοδοχεῖο τῶν Ρόδων» κ.ἀ.

ΑΕΡΟΠΛΑΝΟ ΣΥΓΚΡΟΥΣΤΗΚΕ ΜΕ ΚΟΛΩΝΑ

ΑΓΚΥΡΑ, 19 (ΑΠΕ).— Τζάμπο—Τζὲτ τῆς Ἀμερικανικῆς ἑταιρίας Παναμέρικα χτύπησε σὲ στύλο τοῦ ἠλεκτρικοῦ καθὼς ἔκανε μανούβρα σήμερα στὶς 11.30' τὸ πρωΐ στὸ ἀεροδρόμιο Γελσικοῦ τῆς Κωνσταντινουπόλεως.

Τὸ ἀεροπλάνο ἔπαθε ζημιὲς στὸ ἀριστερὸ του φτερὸ καὶ σὰν ἀποτέλεσμα δὲν μπόρεσε νὰ συνεχίσει τὴν πτήση του γιὰ τὴν Νέα Ὑόρκη μέσω Φρανκφούρτης καὶ Λονδίνου, ὅπως ἦταν προγραμματισμένη. Οἱ 390 ἐπιβάτες ποὺ ἐρχονταν ἀπὸ τὸ Ντουμπαΐ διανεμήθηκαν σὲ ξενοδοχεῖα τῆς πόλης ὅπου θὰ περάσουν τὴν νύχτα τους.

ΔΙΑΠΙΣΤΩΘΗΚΑΝ ΠΡΟΣΦΑΤΑ

Πολλὰ κρούσματα αἰσχροκέρδειας καὶ στήν Σύμη

ΜΕΡΙΚΑ ΠΑΡΑΔΕΙΓΜΑΤΑ

ΠΟΛΛΑ κρούσματα αἰσχροκέρδειας διαπιστωσαν τὰ ὄργανα τοῦ Τμήματος Ἀγορανομίας Ρόδου σὲ μιὰ πρόσφατη ἐπίσκεψή τους στὴν γειτονικὴ Σύμη.

● Οἱ πολλὲς ἀγορανομικὲς παραβάσεις ποὺ διαπιστώθηκαν ἀπὸ τὰ ὄργανα τῆς Ἀγορανομίας δείχνουν, ὅτι καὶ στὴν Σύμη ὁρισμένα ἄτομα ἐπιδιώκουν τὸ εὐκολο κέρδος σὲ βάρος τοῦ κοινωνικοῦ συνόλου, κυρίως ἐπισκεπτῶν, ἀδιαφορώντας ἂν μὲ τὶς πράξεις τους αὐτὲς βλάπτουν τὸν τουρισμὸ τοῦ νησιοῦ, ποὺ σιγὰ —σιγὰ ἀρχισε νὰ ἀναπτύσσεται.

ΜΕΡΙΚΕΣ χαρακτηριστικὲς παραβάσεις ποὺ διαπιστώθηκαν εἶναι καὶ οἱ παρακάτω:

● Ὁ ἐστιάτορας Μανώλης Ἐλ. Μυλωνάκης εἶχε διπλοὺς καταλόγους καὶ χρέωνε τοὺς πελάτες του μὲ διαφορετικὴ τιμὴ ἀπὸ αὐτὴ ποὺ ἀναφέρονταν στὸν τιμοκατάλογο ποὺ ὑπῆρχε στὸ τραπέζι τους. Λόγου χάρη τὴν χωριάτικη σαλάτα τὴν χρέωνε πρὸς 56 δρχ. (ἀντὶ 35), τὴν ἁπλὴ σαλάτα πρὸς 38 (ἀντὶ 25) καὶ τὴν μπριζόλα πρὸς 243 δρχ. ἀντὶ 201.

ΣΥΝΕΧΕΙΑ ΣΤΗΝ 6 ΣΕΛΙΔΑ

Στασίασαν οἱ κρατούμενες στὸ Κορυδαλλὸ

ΑΘΗΝΑ, 19 (ΑΠΕ).

Γυναῖκες κρατούμενες τοῦ νοσοκομείου τῶν φυλακῶν Κορυδαλλοῦ στασίασαν χτὲς τὸ βράδυ καὶ τραυμάτισαν τὴν ὑπαρχιφύλακα Μαρία Δαβέττα, 45 ἐτῶν καὶ τὴν φύλακα Κωνσταντίνα Σταυροπούλου, 23 ἐτῶν. Τὰ ἐπεισόδια ἄρχισαν ὅταν ἡ κρατουμένη Εἰρήνη Κατσανικάκη (ποὺ ἔχει καταδικαστεῖ γιὰ χρήση ναρκωτικῶν) ζήτησε ἀπὸ τὴν ὑπαρχιφύλακα Δαβέττα ἕνα χάπι «Ἄρτάν». Ἡ τελευταία τῆς εἶπε ὅτι δὲν ὑπάρχουν «Ἀρτάν» καὶ τῆς ἔδωσε ἕνα «Στεντόν». Τότε ἡ Κατσανικάκη ἐξεμάνη, ἐπετέθη ἐναντίον της, τὴν χτύπησε καὶ τὴν τραυμάτισε σοβαρὰ στὸ κεφάλι. Στὴ συνέχεια ἡ Κατσανικάκη ἄρχισε νὰ «χαρακώνεται» μὲ ἕνα ξυράφι καὶ ἀμέσως μετὰ σὲ ἐξάλλη κατάσταση ἄρχισε νὰ σπάζει τὰ τζάμια τοῦ δωματίου της. Ἐπέβησαν πέντε ἀκόμη φύλακες καὶ μὲ μεγάλη δυσκολία κατόρθωσαν νὰ συλλάβουν τὴν Κατσανικάκη.

Στὸ μεταξὺ ὅμως εἶχαν ἐξεγερθεῖ πολυάριθμες ἄλλες κρατούμενες ποὺ εἰσέβαλλαν στὰ γραφεῖα τῶν φυλακῶν, κατέστρεψαν ὅ,τι βρήκαν καὶ ξυλοκόπησαν καὶ τραυμάτισαν σοβαρὰ τὴν φύλακα Σταυροπούλου, ποὺ βρισκόταν ἐκεῖ.

Τελικά, ἡ τάξη ἀποκαταστάθηκε ἀργὰ τὸ βράδυ, ἀφοῦ ἡ Κατσανικάκη μεταφέρθηκε στὸ Γενικὸ Κρατικὸ Νοσοκομεῖο Πειραιᾶ.

Ἐπίσης στὸ Γενικὸ Κρατικὸ Νοσοκομεῖο μεταφέρθηκαν καὶ οἱ κυρίες Δαβέττα καὶ Σταυροπούλου, ποὺ ἔχουν βαρειὲς ἐγκεφαλικὲς διασεῖσεις.

Μετά ἀπό ἀπόφαση τοῦ Δημοτικοῦ Συμβουλίου

Ὁ Δῆμος σταματάει νὰ δίνει «ἐνισχύσεις» στοὺς θεατροπατέρες

Ἀπογοητευτικοὶ καυγάδες ἐμπρὸς στοὺς δημ. συμβούλους

ΟΡΘΟΤΑΤΗ καὶ δυναμικὴ ἦταν ἡ ἀπόφαση ποὺ πῆρε τὸ Δημοτικὸ Συμβούλιο στὴν προχτεσινὴ συνεδρίαση σχετικὰ μὲ τὴν χρηματικὴ ἐνίσχυση τοῦ Ἐνιαίου Θεατρικοῦ φορέα ἀπὸ τὸν Δῆμο, τὴν ὁποία διέκοψε, λόγω τῆς διάσπασής του.

—Τὸ θέμα αὐτὸ ἦλθε πρὸς συζήτηση στὸ Δημοτικὸ Συμβούλιο, ὕστερα ἀπὸ ἀναφορὰ ποὺ ὑπέβαλε τὸ Λαϊκὸ Δωδεκανησιακὸ Θέατρο καὶ ἐξηγοῦσε τοὺς λόγους τῆς ἀποχώρησής του, ἀπὸ τὸν Ἐνιαῖο Θεατρικὸ Φορέα.

—Ἡ ἀναφορὰ αὐτὴ δὲν χρειάσθηκε νὰ διαβασθεῖ, διότι ἐκπρόσωποι καὶ τῶν δύο πλευρῶν, ἐξέθεσαν τὶς ἀπόψεις τους στὸ Δημοτικὸ Συμβούλιο.

—Τὸ κλίμα ποὺ δημιουργήθηκε ἦταν ὀξύ, ὅταν καὶ οἱ δύο πλευρὲς προσπάθησαν νὰ ἀποδείξουν ὅτι εἶχαν δίκαιο.

Ὁ μὲν Ἐνιαῖος Θεατρικὸς Φορέας, ποὺ ἐκπροσωπεῖτο ἀπὸ τὸν Περάσχο Παρασό, ἰσχυριζόταν ὅτι τὸ Λαϊκὸ Δωδεκανησιακὸ Θέατρο, χωρὶς λόγο καὶ ἀδικαιολόγητα, ἀπεχώρησε ἀπὸ τὸν Ἐνιαῖο Φορέα, μὲ σκοπὸ νὰ σαμποτάρουν τὴν ὅλη δουλειὰ ποὺ εἶχε ξεκινήσει αὐτὸς ὁ Φορέας.

ΑΝΤΙΘΕΤΑ τὸ Λαϊκὸ Δωδεκανησιακὸ Θέατρο ποὺ ἐκπροσωπεῖτο ἀπὸ τὸν γνωστὸ ἠθοποιὸ Νίκο Χατζηπαπᾶ, ἰσχυρίσθηκε ὅτι ἔφυγε ἀπὸ τὴ «συμμαχία» γιατὶ δὲν τηρήθηκαν τὰ ὅσα εἶχαν ὑποσχεθεῖ, καὶ ὅτι ὑπῆρξε ἐκμετάλλευση καὶ «ρήξιμο».

Τὸ Δημοτικὸ Συμβούλιο ἀφοῦ ἄκουσε καὶ τὶς δύο πλευρές, συζήτησε λεπτομερῶς τὸ θέμα καὶ ὑπερψήφισε ὁμόφωνα νὰ ὑποστηρίξει τὴν γνώμη τοῦ Δημάρχου

ΣΥΝΕΧΕΙΑ ΣΤΗ ΣΕΛ. 6

Ἐγκρίθηκαν προχτὲς ἀπό τό Δημοτικό Συμβούλιο

Οἰκονομικὲς ἐνισχύσεις ἀπό τόν Δῆμο τῆς Ρόδου σέ συλλόγους καὶ ὀργανώσεις

Πόσα ζήτησαν καὶ πόσα παίρνουν

ΣΤΗΝ χτεσινὴ πολύωρη συνεδρίασή του τὸ Δημοτικὸ Συμβούλιο, ποὺ ἀποτελεῖτο ἀπὸ εἴκοσι δημοτικοὺς συμβούλους, ὕστερα ἀπὸ αἰτήσεις διαφόρων ὀργανισμῶν γιὰ συμπληρωματικὲς ἐπιχορηγήσεις καὶ οἰκονομικὲς ἐνισχύσεις, ἀποφάσισε νὰ χορηγήσει τὰ παρακάτω ποσά:

— Στὸν Δημοτικὸ Ὀργανισμὸ Προνοίας, γιὰ ἐνίσχυση, φάρμακα τῶν ἀπόρων, καὶ μισθούς, 4 1)2 ἑκατομμύρια δραχμές.

— Στὸν Ναυτικὸ Ὅμιλο Ρόδου ὁ ὁποῖος ζήτησε 180.000 δραχμές, ἐδόθησαν 150.000 δραχμές.

— Τὸ Ἐργατο'υπαλληλικὸ Κέντρο ζήτησε 300 χιλιάδες δραχμές καὶ τελικὰ τοῦ χορηγήθηκε τὸ ποσὸ τῶν 100.000 δραχμῶν.

— Ἡ Ἐκκλησιαστικὴ Ἐπιτροπὴ τοῦ Ἁγίου Σουλᾶ, ζήτησε 25 χιλιάδες καὶ πῆρε 25 χιλιάδες.

— Ἡ Ἕνωση Δωδ)σίων Σπουδαστῶν Ἀθηνῶν ζήτησε 50 χιλιάδες δραχμὲς καὶ πῆρε 50 χιλιάδες δραχμές.

— Ἡ Ἔκθεση Χειροτεχνίας Κρεμαστῆς ζήτησε 100 χιλιάδες δραχμὲς καὶ τελικὰ πῆρε 25 χιλιάδες.

— Τὸ Λύκειο Ἑλληνίδων «Ἐργάνη Ἀθηνᾶ» ζήτησε 100 χιλιάδες δραχμὲς καὶ πῆρε 100 χιλιάδες.

— Ὁ Λα'ϊκὸς Σύλλογος «Ὁ Νιρεὺς» Σύμης ζήτησε 50 χιλιάδες δραχμὲς καὶ πῆρε 50 χιλιάδες.

— Ὁ Ροδιακὸς Ὅμιλος Ἀντισφαιρίσεως γιὰ νὰ δημιουργήσει ἀνοιχτὸ σχολεῖο τέννις, ζήτησε 100 χιλιάδες δραχμὲς καὶ πῆρε 100 χιλιάδες.

— Ἡ Ἐκκλησιαστικὴ ἐπιτροπὴ τοῦ Ἁγίου Γεωργίου Κάτω, γιὰ τὴν ἐπισκευὴ τῆς ἐτοιμόρροπης θύρας τοῦ ναοῦ τοῦ Ἁγίου Ἰωάννου, ζήτησε 50 χιλιάδες δραχμὲς καὶ πῆρε 50 χιλιάδες.

— Ὁ Δήμος Μεγίστης γιὰ ἐγκατάσταση κινηματογραφικῆς μηχανῆς ποὺ τοῦ παραχώρησε ὁ ΕΟΤ, ζήτησε 50 χιλιάδες δραχμὲς καὶ πῆρε 50 χιλιάδες.

— Γιὰ τὴν ἀνέγερση τοῦ ναοῦ τῆς Ἀνάληψης τὸ δημοτικὸ Συμβούλιο ἐνέκρινε τὸ ποσὸ τῶν 100 χιλιάδων δραχμῶν.

ΖΗΤΟΥΝ ΠΡΟΣΤΑΣΙΑ ΤΩΝ ΜΙΚΡΩΝ ΠΑΙΔΙΩΝ ΤΟΥΣ

«ΝΑ ΤΟΠΟΘΕΤΗΣΟΥΝ σημαντοδότες ἢ ἂν αὐτὸ δὲν εἶναι ἐφικτό, νὰ ὑπάρχει τουλάχιστον κάποιος τροχονόμος στὴν ὁδὸ Ἀλχαδέφ τὶς ὧρες ποὺ τὰ μικρὰ παιδιὰ θὰ πηγαίνουν ἢ θὰ φεύγουν ἀπὸ τὸ δέκατο δημοτικὸ σχολεῖο, ποὺ βρίσκεται κοντὰ στὸν Ἅγιο Παντελεήμονα».

● Τὰ παραπάνω μᾶς ἀνέφεραν χτὲς γονεῖς, τῶν ὁποίων τὰ μικρὰ παιδιὰ θὰ πηγαίνουν φέτος στὸ 10ο δημοτικό. Οἱ ἴδιοι τόνισαν, ὅτι ἀπὸ τώρα σκέφτονται τοὺς κινδύνους ποὺ ἀπειλοῦν τὰ παιδιὰ τους, καθὼς εἶναι ὑποχρεωμένα νὰ διαβαίνουν ἕνα πολὺ σύχναστο καὶ διπλῆς κατεύθυνσης δρόμο, ὅπως εἶναι ἡ ὁδὸς Ἀλχαδέφ. Γιὰ τοὺς λόγους αὐτοὺς —κατέληξαν — κάνουμε ἔκκληση νὰ ἀντιμετωπιστεῖ τὸ θέμα ἀμέσως καὶ πρὶν τὴν ἔναρξη τῆς νέας σχολικῆς περιόδου.

Μέχρι 31 Αὐγούστου οἱ ἐκπτώσεις

ΠΑΡΑΤΕΙΝΕΤΑΙ μέχρι 31 Αὐγούστου ἡ περίοδος τῶν ἐκπτώσεων, ποὺ κανονικὰ ἔληγαν σήμερα 20 τοῦ μηνός.

● Σχετικὴ ἀπόφαση ὑπέγραψε χτὲς ὁ ὑπουργὸς Ἐμπορίου κ. Γιώργος Μωραΐτης.

ΣΤΟ ΜΕΤΑΞΥ, σύμφωνα μὲ δηλώσεις καταστηματαρχῶν, ὁ τζίρος τῶν ἐκπτώσεων τοῦ Αὐγούστου δὲν κυμάνθηκε σὲ μεγάλα ἐπίπεδα. Οἱ καταναλωτὲς περιορίστηκαν στὰ ἀναγκαῖα εἴδη, μὲ συνέπεια νὰ ὑπάρξει ἰδιαίτερα αὐξημένη κίνηση στὴν Ἀγορά.

ΙΔΙΟΚΤΗΤΗΣ ΔΙΑΜΕΡΙΣΜΑΤΟΣ

"Εκανε ἔξωση γιὰ νὰ πετύχει διπλάσιο νοίκι

Η ΕΝΟΙΚΙΑΣΤΡΙΑ ΥΠΕΒΑΛΕ ΜΗΝΥΣΗ

ΜΗΝΥΣΗ ἐναντίον ἰδιοκτήτη διαμερίσματος ὑπέβαλε παλαιὰ ἐνοικιάστριά του. Ἡ μήνυση αὐτή, ποὺ ἔγινε στὸ Τμῆμα Ἀγορανομίας Ρόδου, δὲν ἔχει ἐκδικαστεῖ ἀκόμα. Ἔτσι, ἡ ὑπόθεση ἐκκρεμεῖ μέχρι νὰ ἀποφασίσει ἡ Δικαιοσύνη.

★ Μηνύτρια εἶναι ἡ Παναγιώτα Χριστοφόρου, ἡ ὁποία ἐπὶ ὀκτὼ χρόνια ἔμενε στὸ διαμέρισμα τοῦ Εὐστάθιου Κυριακούλη, ποὺ βρίσκεται στὴν περιοχὴ τοῦ Ἁγίου Νικολάου.

ΣΥΜΦΩΝΑ μὲ τὰ ὅσα ἀναφέρονται στὴν μήνυση, ὁ ἰδιοκτήτης τοῦ διαμερίσματος ζήτησε ἀπὸ τὴν ἐνοικιάστριά του νὰ ἀδειάσει τὸ σπίτι, προκειμένου νὰ τὸ χρησιμοποιήσει ἡ κόρη του ὡς ἐπαγγελματικὴ στέγη. Μὲ τὸ πρόσχημα, ὅμως, αὐτό, ἡ Χριστοφόρου ἀδειασε τὸ διαμέρισμα. Τελικά, ὅμως, ὁ ἰδιοκτήτης τοῦ διαμερίσματος τὸ νοίκιασε σὲ ἄλλο ἐνδιαφερόμενο ἐναντι μισθώματος 12.000 δρχ. τὸν μήνα.

★ Ἡ πρώην ἐνοικιάστρια τοῦ διαμερίσματος πλήρωνε στὸν κ. Κυριακούλη 6.000 δρχ. τὸν μήνα μέχρι ποὺ ὑποχρεώθηκε νὰ τὸ ἐγκαταλείψει. Ὁ σπιτονοικοκύρης, βάσει τοῦ νόμου, εἶχε δικαίωμα νὰ ζητήσει αὔξηση κατὰ 15ο)ο.

ΜΕ ΤΗΝ ΜΗΝΥΣΗ ποὺ ἔχει ὑποβληθεῖ σὲ βάρος του, ἡ μηνύτρια ὑποστηρίζει, ὅτι ὁ ἰδιοκτήτης ἐπεδίωξε τὴν ἔξωσή της μὲ πλάγια μέσα, προκειμένου νὰ ἐξασφαλίσει διπλάσιο μίσθωμα.

ΕΚΤΕΛΕΣΤΗΚΑΝ 5 ΑΕΡΟΠΕΙΡΑΤΕΣ ΣΤΗΝ ΚΙΝΑ

ΠΕΚΙΝΟ, 19 (ΑΠΕ— Γαλλ. Πρακτ).— Ἐκτελέστηκαν σήμερα τὸ ἀπόγευμα στὴν Σαγκάη, πέντε Κινέζοι, ἀεροπειρατὲς ποὺ στὶς 25 Ἰουλίου προσπάθησαν νὰ

ΜΗ ΒΑΦΕΤΕ ΤΑ ΣΠΙΤΙΑ ΣΑΣ

Τοποθετείστε ΠΟΛΥΕΣΤΕΡ ΜΑΡΜΟΡ, τό ὑλικό πού μονώνει τήν ὑγρασία, ὁμορφαίνει τήν οἰκοδομή καί δέν ξαναβάφεις ποτέ. Σέ 32 χρώματα.
Ἀντιπρόσωπος Ρόδου:

ΒΑΣΙΛΗΣ ΑΠΟΣΤΟΛΟΠΟΥΛΟΣ

Τηλ. 28282 καί 28469

Ἰατρική ἀνακοίνωση

Τό Μικροβιολογικό Ἐργαστήριον

κ. ΓΕΩΡΓΙΟΥ ΚΟΥΝΤΟΥΡΗ

Ἀμερικῆς 101

θά παραμείνει κλειστό
ἀπό 6)8)82—5)9)82.

ΥΨΗΚΕΡΑΜ

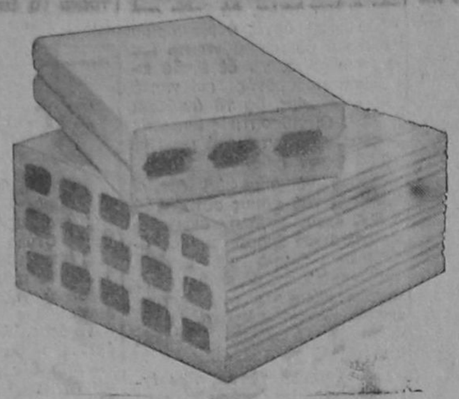

Ἡ πολύχρονη πείρα μας
καί τά σύγχρονα Εὐρωπαϊκά μηχανήματα τῆς μονάδος,
ἐξασφαλίζουν τήν παραγωγή προϊόντων ὑψηλῆς ποιότητος
γιά τίς ἀπαιτήσεις τῆς σύγχρονης οἰκοδομικῆς.

ΤΟΥΒΛΑ - ΚΑΠΙΖΑΝΕΣ
Εὐρωπαϊκῶν προδιαγραφῶν στίς καλύτερες τιμές.
Ἄμεση ἐξυπηρέτηση.

ΥΙΟΙ Β. ΥΨΗΛΑΝΤΗ Α.Ε.

ΓΡΑΦΕΙΑ: ΡΟΔΟΣ ΚΑΠΟΔΙΣΤΡΙΟΥ 30 ΤΗΛ. 0241/24460
ΕΡΓΟΣΤΑΣΙΟ: ΡΟΔΟΣ ΓΕΝΝΑΔΙ ΤΗΛ. 0244/43251

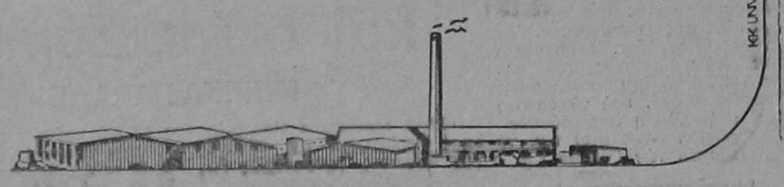



20)8)1982

«ΑΓΑΠΗΣΑ ΕΝΑ ΞΕΝΟ»

Ἑρμηνεία: Νάταλι Γούντ,
Στήβ Μάκ Κουήν

Παραγωγή ΗΠΑ
Χρωματιστό

ΘΕΑΤΡΟ Π. ΠΟΛΗΣ

ΚΑΛΛΙΤΕΧΝΙΚΕΣ ΕΚΔΗΛΩΣΕΙΣ Ε.Ο.Τ

ΚΕΝΤΡΟ ΠΑΡΑΔΟΣΙΑΚΟΥ ΧΟΡΟΥ

ΧΟΡΟΙ ΚΑΙ ΤΡΑΓΟΥΔΙΑ ΑΠ' ΟΛΗ ΤΗΝ ΕΛΛΑΔΑ

ΑΠΟ 1η ΜΑΪΟΥ — 31η ΟΚΤΩΒΡΙΟΥ

ΠΑΡΑΣΤΑΣΕΙΣ ΚΑΘΕ ΜΕΡΑ ἐκτός ΣΑΒΒΑΤΟΥ ὥρα 9.15'
ΤΗΛ. 20157—29085

ΜΝΗΜΟΣΥΝΟΝ

Τελοῦμε τήν Κυριακή 22 Αὐγούστου 1982 καί ὥρα 8,30 π.μ. στόν ἱερό ναό Ταξιαρχῶν Νεκροταφείου 6μηνο μνημόσυνο γιά ἀνάπαυσιν τῆς ψυχῆς τοῦ λατρευτοῦ μας συζύγου, πατέρα, πάππου, ἀδελφοῦ καί θείου

ΑΝΤΩΝΙΟΥ ΚΥΡ. ΚΙΟΣΟΓΛΟΥ

καί παρακαλοῦμε ὅλους ὅσους τόν ἐγάπησαν νά τιμή σουν μαζί μας τή μνήμη του.
Ἡ γυναίκα του, τά παιδιά του, τά ἐγγόνια του, τά ἀδέλφια του καί τά ἀνήψια του.

ΜΝΗΜΟΣΥΝΟΝ

Τό Σάββατο, 21 τρέχοντος μηνός καί ὥρα 8η πρωινή, τελοῦμε στόν Ἱερό Ναό τῆς Ἁγίας Εἰρήνης τοῦ Ὀρφανοτροφείου Θηλέων τεσσαρακονθήμερο μνημόσυνο ὑπέρ ἀναπαύσεως τῆς ψυχῆς τῆς λατρευτῆς καί ἀλησμόνητης συζύγου, μητέρας, γιαγιάς, ἀδελφῆς καί θείας μας

ΚΑΘΟΛΙΚΗ Φ. ΦΩΤΑΡΑ

Ὁ σύζυγος Φώτης.
Τά παιδιά Γιώργος, Δούκισσα, Γιώργος, Ἄννα, Μιχαήλ, Δούκισσα.
Τά ἐδέλφια Κώστας' Μαρία
Τά ἐγγόνια καί οἱ λοιποί συγγενείς.

Ἀνακοίνωση

ΑΠΟΦΡΑΞΕΙΣ «Ο ΜΑΚΗΣ»

ΤΗΛ. 22-076

Ἀναλαμβάνουμε ἀποφράξεις (ξεβουλώματα) καθαρισμούς παντός ἀποχετευτικοῦ δικτύου, μέ ἠλεκτροκίνητα μηχανήματα, ἀλλαγή γραμμῶν φρεατίων.
Ξενοδοχεία—Νοσοκομεία—Πολυκατοικίες

ΜΗΝΙΑΙΑ ΣΥΝΤΗΡΗΣΙΣ.
Ὧραι ἐργασίας 8 π.μ.—8 μ.μ.
Τηλέφωνο 22-076—ΡΟΔΟΣ

Ἰατρική ἀνακοίνωσις

Τό ἰατρεῖον τοῦ

κ. ΑΝΤΩΝΙΟΥ ΑΛΑΧΟΥΖΟΥ

ΧΕΙΡΟΥΡΓΟΥ ΟΔΟΝΤΙΑΤΡΟΥ

θά παραμείνει κλειστόν ἀπό 20—8—1982
ἕως 3—9—1982
λόγω μεταβάσεως αὐτοῦ
εἰς τό ἐξωτερικόν.

ΜΝΗΜΟΣΥΝΑ

Τελοῦμεν τήν Κυριακή 22αν τρέχοντος καί ὥραν 8.30 πρωϊνήν εἰς τόν Ἱερόν Ναόν Ταξιάρχου Νεκροταφείου, ἑξαμηνο μνημόσυνο ὑπέρ ἀναπαύσεως τῆς ψυχῆς τῆς λατρευτῆς μας συζύγου καί μητέρας



ΕΙΡΗΝΗΣ Ν. ΤΣΕΛΗ

Ὁ σύζυγος Νικόλαος
Ὁ υἱός Στέλιος.

Τελοῦμεν τό Σάββατο 21ην τρέχοντος καί ὥραν 8ην πρωϊνήν στόν Ἱερόν Ναόν Ἁγίας Εἰρήνης Ὀρφανοτροφείου Θηλέων 2ετές μνημόσυνο ὑπέρ ἀναπαύσεως τῆς ψυχῆς τοῦ λατρευτοῦ μας συζύγου, πατέρα, καί πάππου



ΔΗΜΗΤΡΙΟΥ ΜΑΤΣΙΓΚΟΥ

Ἡ σύζυγος Βιολέτα,
τά παιδιά: Ἀναστασία—Τσομπίκος, Μαρία—Στέφανος, τά ἐγγόνια καί οἱ λοιποί συγγενείς.

Ἐπί τῇ συμπληρώσει 4ετίας ἀπό τοῦ θανάτου τῆς προσφιλοῦς μας συζύγου, μητέρας καί γιαγιάς



ΕΥΦΡΟΣΥΝΗΣ ΤΣΟΥΡΔΗ

τελοῦμεν μνημόσυνον τήν Κυριακήν 22αν τρέχοντος καί ὥραν 8.30' πρωϊνήν εἰς τόν ἱερόν ναόν Ταξιάρχου Νεκροταφείου.
Ὁ σύζυγος Ἰωάνης, τά παιδιά Βασίλης — Ἀναστασία, Παναγιώτης — Ἑλένη, Μανώλης— Μάρκετ, Μιχάλης — Ἕλενα, Ἑλένη— Μιχάλης, Μαρία— Γιώργος, τά ἐγγόνια καί οἱ λοιποί συγγενείς.

Τηλεόραση ΣΗΜΕΡΑ

Ε.Ρ.Τ.	ΥΕΝΕΔ
5.50 Κόκκινη κλωστή Παιδικό παιχνίδι.	5.30 Ρόπερς
6.05 Ὁ βασιλιάς Ἀρθούρος	6.00 ΕΙΔΗΣΕΙΣ
6.30 ΕΙΔΗΣΕΙΣ	6.15 Τό εἰκοσιτετράωρο
6.40 Ὁ Ἕλληνας καί τό αὐτοκίνητο	6.30 Ἡ ζωή αὐριο
7.00 ΟΙ ΝΤΙΟΥΚΣ «Ὁ ληστής μέ τό ἕνα χέρι»	6.45 Βραβευμένα ἔργα
7.50 Μουσικό διάλειμα	7.15 Τό ταΐρκο
8.10 ΟΙ ΔΙΚΗΓΟΡΟΙ Νέα σειρά	7.45 Ἡ Κύπρος
9.00 ΕΙΔΗΣΕΙΣ	8.00 Γεννήθηκα γυναίκα
9.35 Ἀκροβατικό συγκρότημα	8.30 Χρυσοθήρες
11.30 Ἐδῶ καί σήμερα	9 30 ΕΙΔΗΣΕΙΣ
12.00 ΕΙΔΗΣΕΙΣ	10.00 Φλαμίνγκο Ρόουντ: Η κορφή τῆς ἐπιτυχίας
00.05 Κινηματογραφική Λέσχη	11.00 Ἀστυνομικό τμῆμα τῆς Χίλ Στρήτ
	12.00 ΕΙΔΗΣΕΙΣ

ΚΥΝΗΓΟΙ!

Κάποιο ἀπό τά πενῆντα εἴδη φυσιγγίων πού διαθέτει τό κατάστημά μας θά ταιριάζει στό ὅπλο σας.
Καί ὅπως πάντα τό ἐπαναστατικό φυσίγγι ΣΤΑΝΤΑΡ σέ δύο εἴδη.
Ἐπίσης ΔΙΚΑΝΝΑ—SUPER POSE καί ΚΑΡΑΜΠΙΝΕΣ τῶν καλυτέρων ἐργοστασίων τοῦ κόσμου.

ΚΑΤΑΣΤΗΜΑ ΠΑΝΑΓΟΥ—ΣΠΑΝΟΥ

ΑΛ. ΠΑΠΑΓΟΥ 5
ΡΟΔΟΣ—ΤΗΛ. 27-765

ΓΙΑ ΤΕΛΙΚΗ ΚΑΛΥΨΗ ΕΠΙΦΑΝΕΙΩΝ
ΝΑ ΑΣΤΡΑΦΤΟΥΝ ΓΙΑ ΠΟΛΥ
ΠΙΟ ΛΙΓΟ ΑΣΒΕΣΤΗ

Γιά νά εἶσαι βέβαιος, ὅτι ἔκανες καλή δουλειά στό σπίτι σου, στό ξενοδοχεῖο σου ΜΙΑ ΕΙΝΑΙ ἡ σωστή λύση νά δουλέψει ὁ ἐργολάβος σου.
ΟΧΙ πετρόσκονη, ἀλλά ΜΑΡΜΑΡΟΣΚΟΝΗ ἀπό γνήσιο μάρμαρο καί αὐτή εἶναι μόνο τῆς ΠΑΡΟΥ.

Ἀντιπρόσωπος Ρόδου:

ΒΑΣΙΛΗΣ ΑΠΟΣΤΟΛΟΠΟΥΛΟΣ

Τηλ. 28282 καί 28469

Κάθε 20 ἡμέρες ἀπό τό καράβι. Παρακαταθήκη πάντα καί γιά μικρές ποσότητες στήν Μάνδρα

ΥΙΩΝ ΣΠΑΝΟΥ & ΓΕΩΡΓΙΟΥ ΣΑΡΡΗ

ΘΕΡΙΝΟΣ ΚΙΝΗΜΑΤΟΓΡΑΦΟΣ

«ΡΟΔΟΝ»

Προγράμματα:

8.30—10.30, 10.30—12.30

ΣΗΜΕΡΑ

Σήμερα: Ἕνας κολοσσός καταπληκτικῶν περιπετειῶν!
Οἱ περιπέτειες ἑνός ἀτρόμητου πειρατή πού κούρσευε τίς γαλέρες τῶν τυράννων καί τίς καρδιές τῶν γυναικῶν.
Μέ τόν ἐκπληκτικό καί ἀκατανίκητο ΜΠΑΡΤ ΛΑΝΚΑΣΤΕΡ σέ μιά δημιουργία του, ὅπου ἡ δράση καί ἡ περιπέτεια σαρώνουν τά πάντα.

Ο ΚΟΚΚΙΝΟΣ ΚΟΥΡΣΑΡΟΣ

Συμπρωταγωνιστοῦν:
ΕΥΑ ΜΠΑΡΤΟΚ—ΝΙΚ ΚΡΑΒΑΤ

Ἔγχρωμον—Κατάλληλον

ΚΙΝΗΜΑΤΟΘΕΑΤΡΟΝ

«ΜΕΤΡΟΠΟΛ»

ΠΡΟΓΡΑΜΜΑΤΑ

6—8, 8—10 καί 10—12

Σ' ἕνα παραδεισένιο νησί τοῦ Εἰρηνικοῦ ὠκεανοῦ γεννιέται ἕνας πρωτόγονος ἄγνος ἔρωτας πού τόν παρουσιάζει τό πιό ἐρωτευμένο ζευγάρι τῆς ὀθόνης. Μιά φαντασμαγορική ταινία πού γοητεύει μικρούς καί μεγάλους

ΣΤΗΝ ΑΓΚΑΛΙΑ
ΤΗΣ ΓΑΛΑΖΙΑΣ ΘΑΛΑΣΣΑΣ

Πρωταγωνιστοῦν
ΝΤΑΥΤΟΝ ΚΑΙΗΝ
ΜΑΡΕΝ ΓΙΑΝΣΕΝ

Ἔγχρωμον—Κατάλληλον

ΘΕΡΙΝΟΣ ΚΙΝΗΜΑΤΟΓΡΑΦΟΣ

«ΜΕΤΡΟΠΟΛ»

ΠΡΟΓΡΑΜΜΑΤΑ

8.30—10.30, 10.30—12.30

Ξεχάστε κάθε σκληρή περιπέτεια πού εἴδατε μέχρι σήμερα, ἐλάτε νά δῆτε τόν ἀφθαστο ΣΟΝΥ ΣΙΜΠΑ σέ μιά σύγκρουση γιγάντων. Ἀπό τό πρῶτο ἕως τό τελευταῖο λεπτό ἄγριο φονικό Καράτε.

ΜΠΡΟΥΣ — ΛΗ
Η ΦΟΒΕΡΗ ΓΡΟΘΙΑ
ΤΟΥ ΚΑΡΑΤΕ

Πρωταγωνιστοῦν
ΣΟΝΥ ΣΙΜΠΑ
ΓΙΑΝ—ΤΣΕΝ
ΓΙΟΚΟ ΙΣΙΖΗ

Ἔγχρωμον—Σινεμασκόπ
Κατάλληλον ἀπό 13 ἐτῶν

Θερινός Κινηματογράφος

«TITANIA»

Προγράμματα

8 1)2—10 1)2, 10 1)2—12 1)2

ΣΗΜΕΡΑ

Ἕνα μεγαλεῖο δράσεως καί δυναμισμοῦ μέσα σ' ἕνα πλαίσιο ἐκθαμβωτικῆς κοσμοπολίτικης γητείας σάν Ρώμη, στό Παρίσι, στό Μόντε Κάρλο, στήν Κωνσταντινούπολη.

ΚΟΝΤΟΡΜΑΝ
Ο ΣΟΥΠΕΡ—ΠΡΑΚΤΩΡ

Ἔγχρωμον—Κατάλληλον

Πρωταγωνιστοῦν
ΟΛΙΒΕΡ ΡΗΝΤ
ΜΠΑΡΜΠΑΡΑ ΚΑΡΕΡΑ

«ΡΕΞ»

Προγράμματα:

ΠΡΟΓΡΑΜΜΑΤΑ:

8.30—10.30 καί 10.30—12.30

Ἐλάτε νά ἀπολαύσετε σήμερον τήν πιό τρελλή καί ξεκαρδιστική κωμωδία τῆς χρονιᾶς, μέ τό βασιλιά τοῦ γέλιου καί τῆς γκάφας, τόν ἀπίθανο ΒΕΓΓΟ. Ἕνας ΒΕΓΓΟΣ ἀλιώτικος, πιό κωμικός, πιό κεφάτος, πού θά σᾶς χαρίσει ἀφθονο γέλιο. Μιά κωμωδία πού δέν πρέπει νά χάσει κανείς.

ΒΕΓΓΟΣ
Ο ΤΡΕΛΛΟΣ ΚΑΜΙΚΑΖΙ

Πρωταγωνιστοῦν
ΘΑΝΑΣΗΣ ΒΕΓΓΟΣ
ΒΑΣΙΑ ΤΡΙΦΥΛΛΗ
ΚΟΥΛΗΣ ΣΤΟΛΙΓΚΑΣ
ΒΑΣΙΛΗΣ ΚΑΡΑΛΑΣ

Ἔγχρωμον—Κατάλληλον

«ΕΣΠΕΡΟΣ»

ΠΡΟΓΡΑΜΜΑΤΑ:

8.30—10.30 καί 10.30—12.30

Σήμερον οἱ 3 ἀκατανίκητοι ΣΟΥΠΕΡΜΑΝ, σέ μιά σούπερ—περιπέτεια γιά σούπερ θεατάς. Νά ξεχάσετε κάθε μοναχικό σούπερμαν πού ἐχετε δεῖ καί θαυμάστε τώρα κάτι τό ἀσύλληπτο, ὄχι ἕνας σούπερμαν, ἀλλά ξαναρχονται οἱ 3 σούπερμαν, σέ μιά ταινία θαύμα, γεμάτη δράση καί περιπέτεια

ΟΙ 3 ΣΟΥΠΕΡΜΑΝ
ΞΑΝΑΧΤΥΠΟΥΝ

Πρωταγωνιστοῦν
ΣΑΛ ΜΠΟΡΤΖΕΣ
ΝΙΚ ΤΖΟΡΝΤΑΝ
ΤΖΩΡΤΖ ΑΡΚΙΝ

Ἔγχρωμον—Κατάλληλον

Ὅσες κυρίες καί δεσποινίδες ἐνδιαφέρονται γιά ἀδυνάτισμα, θεραπεία κυττα ρίτιδας καί χαλάρωση μυῶν, μποροῦν ν' ἀπευθυνθοῦν στό ἰνστιτοῦτο μας. Ἐδῶ ὅλες οἱ αἰσθητικές περιποιήσεις: Βα θῦς βιολογικός καθαρισμός, ἡ OLIGODE RMIE PH6 γιά τήν καταπολέμηση ρυτίδων καί χαλάρωσης προσώπου, ἡ θερα πεία ἀκμῆς, ἡ ριζική ἀποτρίχωση, ἡ ἀπο τρίχωση μέ κερί, ἡ ἐφαρμογή φυτευτῶν βλεφαρίδων καί διάφορες ἄλλες θεραπεῖες γίνονται μέ τίς τελευταίες ἐπιστημονικές ἀνακαλύψεις μέ σοβαρότητα καί συνέπεια.



διαφημιστική ρόδου 21215

κέντρο αἰσθητικῆς ΕΥΑΓΓΕΛΙΑΣ ΓΟΜΠΟΥ
ΗΡ. ΠΟΛΥΤΕΧΝΕΙΟΥ, 9. 1ος ὄροφος
☎ 20568 - ἀπό τής 9π.μ - 8μ.μ



ΝΥΚΤΕΡΙΝΟ ΚΕΝΤΡΟ BLUE BIRD του ξενοδοχειου blue sky

ΑΝΟΙΞΕ ΠΑΛΙ ΤΟ ΑΓΑΠΗΜΕΝΟ ΣΑΣ ΚΕΝΤΡΟ «B L U E B I R D» Σ, ΕΝΑ ΑΝΑΝΕΩΜΕΝΟ ΚΑΙ ΜΑ ΓΕΥΤΙΚΟ ΠΕΡΙΒΑΛΛΟΝ ΤΟ ΠΛΑΙΣΙΩΝΟΥΝ ΟΙ ΠΙΟ ΔΗΜΟΦΙΛΕΙΣ ΚΑΙ ΑΓΑΠΗΤΟΙ ΣΑΣ ΜΟΥΣΙΚΟΙ ΜΕ ΤΗΝ ΟΡΧΗΣΤΡΑ ΤΩΝ «D R O P S»

Ἰδιαιτέρως ὁ ΓΙΩΡΓΟΣ ΚΑΡΑΓΙΑΝΝΗΣ

ΘΑ ΣΑΣ ΚΡΑΤΗΣΕΙ ΣΥΝΤΡΟΦΙΑ ΜΕ ΞΕΝΑ ΚΑΙ ΕΛΛΗΝΙΚΑ ΤΡΑΓΟΥΔΙΑ
ΣΤΟ ΜΠΟΥΖΟΥΚΙ Η ΕΚΠΛΗΞΙΣ ΜΑΣ Ο Σ Τ Ε Ρ Γ Ο Σ
ΕΙΜΑΣΤΕ ΣΙΓΟΥΡΟΙ ΟΤΙ ΘΑ ΣΑΣ ΚΑΤΑΠΛΗΞΟΥΝ ΜΕ ΤΟ ΝΕΟ ΡΕΠΕΡΤΟΡΙΟ ΤΩΝ ΤΕΛΕΥΤΑΙΩΝ ΕΛΛΗΝΙΚΩΝ ΚΑΙ ΞΕΝΩΝ ΕΠΙΤΥΧΙΩΝ

ΣΑΣ ΠΕΡΙΜΕΝΟΥΜΕ — ΚΡΑΤΗΣΕΙΣ ΣΤΑ ΤΗΛΕΦΩΝΑ 26-736—24-091

κρατησεις ☎ 26736 - 24091

Βιολέτα & Λουση ☎ 29239

Ἀνακοίνωσις

ΝΑΥΤΙΛΙΑΚΗ ΕΤΑΙΡΕΙΑ ΛΕΣΒΟΥ

F/Β «ΟΜΗΡΟΣ»

Γνωρίζομεν εἰς τὸ ἐπιβατηγὸν κοινὸν ὅτι τὸ πολυτελὲς

F/Β «ΟΜΗΡΟΣ»

ἀναχωρεῖ ἑκάστη ΤΡΙΤΗ—ΠΕΜΠΤΗ—ΣΑΒΒΑΤΟ ὥρα 12.00

διὰ ΚΩ)ΚΑΛΥΜΝΟ)ΛΕΡΟ)ΠΑΤΜΟ)ΠΕΙΡΑΙΑ

Δεχόμεθα ἐπιβάτες καὶ ὀχήματα.

Εἰσιτήρια—Πληροφορίαι:

«ΕΡΥΘΡΑ ΘΑΛΑΣΣΑ»

Αμερικῆς 11—13 Τηλ. 27-721—22-460—22-683

Η ΦΟΒΕΡΗ ΑΡΡΩΣΤΕΙΑ ΤΟΥ ΑΙΩΝΑ ΜΑΣ

ΣΤΡΕΣ: Τό ἄγχος πού μᾶς σκοτώνει

ΜΗΠΩΣ ΟΜΩΣ ΕΙΝΑΙ ...ΑΝΑΓΚΑΙΟ;

ΠΑΡΙΣΙ.

Τό ἄγχος ποὺ σκοτώνει. Ἡ ἀρρώστια τοῦ αἰώνα. Τὸ ἀνησυχητικό σόκ τοῦ μέλλοντος. Ἀδύνατο νὰ τὸ ἀγνοήσεις. Ἡ πιὸ ἐνοχλητική πλευρὰ τῆς σύγχρονης κοινωνίας.

Ἐνάντια σὲ αὐτὰ τὰ «κλισέ», δυὸ συγγραφεῖς ἔρχονται ν' ἀντιπαραθέσουν ἕνα σωτήριο μήνυμα, ποὺ περιέχεται σ' ἕνα βιβλίο μὲ προορισμὸ τὸ εὐρὺ κοινό «Τὸ νικημένο στρές». Τὸ βιβλίο αὐτὸ ἀντιπαλεύει ὁρισμένα δόγματα, μέσα ἀπὸ τὴ συνεργασία τοῦ δόκτορα Ἀντρέ Σουμπιράν—τοῦ πιὸ διάσημου ἴσως Γάλλου γιατροῦ—καὶ τοῦ Ὑβ Κριστάν—τοῦ πιὸ εἰδικευμένου Γάλλου δημοσιογράφου σὲ ἐπιστημονικὰ θέματα.

«Εἶχα τὴν εὐκαιρία νὰ συζητήσω γιὰ τὸ στρὲς μὲ τὸν δόκτορα Σουμπιράν», λέει ὁ δημοσιογράφος Κριστάν. «Βρεθήκαμε σύμφωνοι σὲ ὁρισμένες βασικὲς ἰδέες. Τὸ ἐνδιαφέρον εἶναι ὅτι εἴχαμε φτάσει σὲ κοινὰ συμπεράσματα ἀπὸ ὁλότελα διαφορετικοὺς δρόμους. Ἔτσι ξεκίνησε ἡ ἰδέα νὰ γράψουμε ἕνα βιβλίο ἀπὸ κοινοῦ.

»Ὁ δόκτωρ Σουμπιράν, ἀὰν γιατρός, συμβούλευε τοὺς ἀσθενεῖς του νὰ ἀντιμετωπίζουν τὸ ἄγχος μὲ τὴν ξεκούραση, μὲ τὴ χαλάρωση. Πολὺ ὡραῖα ὅλα αὐτά, ποὺ ἀπαντοῦσανε ἀλλὰ πῶς ν' ἀφήσουμε τὴ δουλειὰ μας, πῶς ν' ἀλλάξουμε τὶς συνθῆκες ζωῆς μας; Ἐγὼ ἀπὸ τὸ πλευρό μου, εἶχα καταλήξει ὅτι ἐπιτέλους τὸ στρὲς θὰ πρέπει νὰ εἶχε κάποιο λόγο ὑπαρξης μέσα ἀπὸ τὴν ἐξέλιξη τῶν εἰδῶν καὶ ὅτι ἡ προσπάθεια ἀποφυγῆς του μπορεῖ καὶ νὰ μὴν ἦταν μιὰ λογικὴ ἐπιλογὴ ζωῆς».

ΤΙ ΠΑΙΖΕΙ ΡΟΛΟ

Λοιπόν, τί νὰ κάνουμε; Ἐρώτηση τόσο πιὸ ἀνησυχητικὴ ὅσο τὸ στρὲς μοιάζει ἀναπόφευκτο μαζί καὶ ἀδικο. «Δὲν εἴμαστε ἴσοι ἀπέναντι στὸ στρές», ἀποφαίνεται ἕνας γιατρὸς «στρεσολόγος». Πράγματι, ἡ «κληρονομικότητα, ἡ ἡλικία, τὸ φύλο παίζουν ρόλο σημαντικό. Καὶ αὐτό, μέσα ἀπὸ μηχανισμοὺς παλιοὺς ὅσο κι ὁ κόσμος.

Γιατί, καὶ στὸ σημερινὸ στάδιο τῆς ἐξέλιξής του, ὁ ἄνθρωπος διατηρεῖ ἕναν ἐγκέφαλο κάπως «ἀρχαϊ'κό»: πλάι στὴ λογική καὶ στὴν εὐφυΐ'α τοῦ ἐγκεφάλου του, συνυπάρχουν ἀκόμα μέσα του ἐνστικτα τῆς ἐποχῆς τῶν ἑρπετῶν. Καὶ αὐτὰ ἀκριβῶς τὰ ἀρχαϊ'κὰ ἐνστικτα διέπουν τὶς σχέσεις μας μὲ τὸ στρὲς καὶ μὲ τὶς διάφορες δοξασίες. «Πίστη εἶναι ἡ διὰ τῶν σπλάχνων γνώση», λέει ὁ Ἀρθουρ Καῖσλερ. Ἀλλὰ τί μπορούμε νὰ κάνουμε μὲ μιὰ κληρονομιὰ 200 ἑκατομμυρίων ἐτῶν; Σ' αὐτὴ τὴν ἐρώτηση πολλοὶ γιατροὶ καὶ ψυχολόγοι ἀπαντοῦν ὁμόφωνα: νὰ ἠρεμήσετε, νὰ χαλαρώσετε. «Φρόνιμη συμβουλή», σχολιάζει ὁ Ὑβ Κριστὰν λίγο εἰρωνικά.

ΥΓΙΕΙΝΗ ΖΩΗ

Καὶ προσθέτει: «Κι ἂν φαίνεται χρήσιμη ἡ συμβουλὴ πρὸς αὐτοὺς τοὺς καταπονημένους νὰ ξεκουράζονται περισσότερο ἢ νὰ πάρουν τὰ βουνὰ καὶ νὰ βόσκουν πρόβατα, σὰς φαίνεται ἐξίσου ρεαλιστική; Καὶ εἶναι εὐχῆς ἔργο;

»Ὁ ἀγχωτικὸς ὑπάλληλος, ὁ ποικιλότροπα πιεσμένος, ποὺ διατρέχει συνεχῶς τὸν κίνδυνο τῆς καρδιακῆς προσβολῆς, μπορεῖ πράγματι ν' ἀφήσει τὴ δουλειά του; Εἶναι πράγματι σὲ θέση νὰ κάνει τὸν γεωργὸ ἢ τὸν κτηνοτρόφο; Καὶ ἂν πειστεῖ, στὴν ἀνάγκη, νὰ πάει νὰ ζήσει στὴν ἐξοχή ἢ νὰ περιορίσει τὴ δραστηριότητά του, μήπως αὐτὸς εἶναι ἕνας τρόπος πιὸ σίγουρης δολοφονίας του; Μήπως, ἔτσι, ποὺ ἀφαιρεῖται ὁ λόγος ὑπαρξης;

»Ὅσο γιὰ τὸν ἐργάτη ποὺ μοχθεῖ στὴν ἁλυσίδα, τί ἄλλο μπορεῖ νὰ κάνει; Ποῦ θὰ βρεῖ ἄλλη δουλειά; Δὲν εἶναι τόσο ἁπλὸ ν' ἀρχίζεις νέες περιπέτειες ἔχοντας γυναίκα καὶ παιδιά. Χρειάζεται, βέβαια, νὰ κάνει κανεὶς μιὰ ζωὴ πιὸ ὑγιεινή. Ἀλλὰ ὁ δρόμος γιὰ τὴν ἰσορροπία εἶναι τὶς περισσότερες φορὲς πολὺ στενός.

»Κι ἐπειτα, εἶναι πράγματι λογικὸ ν' ἀναζητεῖ κανεὶς τὴ λύση μέσα ἀπὸ τὴν ἀποφυγὴ τῶν πιέσεων καὶ τῶν προβλημάτων; Μπορεῖ αὐτὸ νὰ ἀποτελεῖ μιὰ κοινωνικὴ ἐπιλογὴ στὸ ὕψος ἑνὸς φιλόδοξου πολιτισμοῦ; Πιστεύω ὅτι ἀλλοῦ βρίσκεται ἡ λύση; Σὲ ὁρισμένες περιπτώσεις, τουλάχιστον τὸ ἄγχος του πρέπει νὰ τὸ ξεπερνάει κανεὶς καὶ ὄχι συστηματικὰ νὰ τὸ ἀποφεύγει. «Στρὲς εἶναι ἡ ἴδια ἡ ζωή», ἐπαναλαμβάνει συχνὰ ὁ Χάνς Σήλυ, πρωτοπόρος σὲ αὐτὸ τὸν τομέα. Δὲν μπορεῖ ν' ἀγαπᾶ κανεὶς τὴ ζωὴ καὶ ταυτόχρονα νὰ τὴν ἀποφεύγει. Μπορεῖ, ἀντίθετα, νὰ τὴν «ἐξημερώνει» ὅταν γίνεται ἀναγκαῖο».

Η «ΒΙΟΛΟΓΙΑ ΤΟΥ ΚΟΥΡΑΓΙΟΥ»

Ὁ Ὑβ Κριστὰν καὶ ὁ Ἀντρὲ Σουμπιράν μιλοῦν γιὰ μιὰ «βιολογία τοῦ κουράγιου», γιὰ νὰ ὁρίσουν τὴ μελέτη τῶν ψυχολογικῶν παραγόντων ἀντίστασης στὶς ἐπιθέσεις—μιὰ μελέτη ποὺ ἄρχισε τὰ τελευταῖα χρόνια. Ἀλλὰ ἐπειδὴ ὅλοι οἱ ἄνθρωποι δὲν ἔχουν τὸ ἴδιο κουράγιο, ὑπάρχουν φάρμακα ποὺ εἶναι ὁπωσδήποτε ἀρκετὰ ἀποτελεσματικά.

«Ξέρετε ὅτι στὸν ἀνθρώπινο ἐγκέφαλο βρέθηκε τὸ σημεῖο ἀπόληξης ἀντιαγχωτικῶν φαρμάκων; Αὐτὸ ἀποδεικνύει ὅτι πρέπει νὰ ἐχουμε μέσα μας, κάτι ἀντίστοιχο μὲ τὸ περίφημο βάλιουμ» Ἂν ὅμως παρατηρεῖται ἐλλειψη αὐτοῦ τοῦ φαρμάκου, εἶναι ἀναγκαῖο νὰ τὸ ἀντικαταστήσουμε ἀπὸ ἕνα προσεκτικὰ ἐκλεγμένο χάπι. Παρόμοια χάπια ἀνακουφίζουν, καὶ συχνὰ σώζουν ἀνθρώπινες ζωές, σὲ περιπτώσεις μεγάλης κρίσης.

Κατὰ τὸν Ὑβ Κριστάν, τὸ στρὲς ἐπαιξε καὶ παίζει σημαντικὸ ρόλο στὴν κοινωνικὴ ἐξέλιξη. Γιὰ νὰ μελετηθεῖ αὐτὸ τὸ φαινόμενο, δημιουργήθηκε καὶ μιὰ καινούργια ἐπιστήμη, ἡ κοινωνιοβιολογία τοῦ στρές, ποὺ βασίζεται στὴ διαπίστωση ὅτι ὁ βιολογικὸς καὶ ὁ κοινωνικὸς παράγοντας ἐπιδροῦν ὁ ἕνας στὸν ἄλλον, μέσω τοῦ στρὲς.

Γιὰ νὰ νιώσουν πιὸ ἡσυχοι οἱ ἄνθρωποι δημιούργησαν τὴν κοινωνία, τὴ θρησκεία, τὴν κουλτοῦρα κλπ.«Ἡ ἀποτελεσματικότητα τῆς κοινωνικῆς συνοχῆς ὡς παράγοντας κατὰ τοῦ ἄγχους εἶναι κάτι πολὺ φανερό», μᾶς ἐξηγεῖ ὁ Ὑβὰν Κριστάν, «ὅταν μετάμε τοὺς στρατιῶτες στὸν πόλεμο, βλέπουμε τότε ὁλοφάνερα ὁτι τελετουργίες, ἀσματα καὶ αἰσθήματα ὅταν εἶναι κοινὰ σὲ μιὰ ὁμάδα, μειώνουν τὸν φόβο».

Ὁ ρόλος τῆς κοινωνικῆς συνοχῆς εἶναι τέτοιος, ποὺ ὁ πρωτόγονος ὅταν ἀπορρίπτεται ἀπὸ τὴ φυλή του, πεθαίνει στὰ σίγουρα. Σ' αὐτὸ ὀφείλεται ἡ ἀποτελεσματικότητα τῶν τελετῶν «βουντοῦ»: ἡ «κακὴ τύχη» δὲν εἶναι ἄλλο ἀπὸ τὴν κατάργηση τῆς κοινωνικῆς ἀνεσης, ποὺ ἐκπροσωπεῖ ἡ ἀποδοχὴ ἀπὸ τοὺς ἄλλους.

Ὅσο γιὰ τὸ ρόλο τῆς θρησκείας δὲν εἶναι λιγότερο φανερός: «Ἡ θρησκεία δίνει ἀντιγχωτικὲς συνταγές: μὴν ἐπιτίθεσαι κατὰ τοῦ πλησίον σου, ἀγάπα τον, ἡ σύχασε μὲ τὴν προσευχὴ ἢ κάνε γιόγκα. Ὅσο γιὰ τὴν ἐξομολόγηση, εἶναι ἕνας ἀπὸ τοὺς καλύτερους τρόπους νὰ ἀπαλλαγεῖ κανεὶς ἀπὸ ἕνα φορτίο ἀγωνίας, ποὺ ἔχει καταντήσει πολὺ βαρύ».

Τὸ στρὲς εἶναι, ἐπίσης, ἕνα μέσο ἐξέλιξης τῆς εὐφυΐ'ας, κι ἐπομένως τῆς διαμόρφωσης τοῦ ἀνθρώπινου εἴδους. «Τὸ πρόβλημα εἶναι», προσθέτει ὁ Ὑβ Κριστάν, «ὁτι καθὼς ὁ ἄνθρωπος, ὁπως ὅλα τὰ εἴδη, εἶναι σὲ διαρκῆ ἐξέλιξη, οἱ πολιτιστικὲς προστασίες ποὺ θέτει γιὰ ν' ἀντιμετωπίσει τὸ στρὲς κρατοῦν λίγο. Πρέπει συνεχῶς νὰ τὶς τελειοποιεῖ καὶ νὰ τὶς ἀναπροσαρμόζει στὶς νέες συν».

Οἱ δυὸ συγγραφεῖς τοποθετοῦν τὴν ἐμπιστοσύνη τους στὴν τεχνικὴ πρόοδο. Γι' αὐτούς, ὁ,τι μπορεῖ νὰ θεραπεύσει τὸν ἄνθρωπο, μπορεῖ καὶ νὰ βοηθήσει στὴ βελτίωσή του. Ὁ μεγάλος Ἀμερικανὸς ψυχίατρος Νάθαν Κλάιν δίδασκε:

«Στὸ κάτω — κάτω, χρησιμοποιοῦμε φακοὺς γιὰ νὰ διορθώσουμε τὶς βλάβες τῆς ὁρασης, ἀλλὰ καὶ τοὺς φακοὺς τοῦ τηλεσκοπίου καὶ τοῦ μικροσκοπίου, γιὰ νὰ ἐπεκτείνουμε τὶς φυσιολογικὲς ὀπτικὲς μας λειτουργίες».

Δ.Α.Ν.Ε.

ΔΡΟΜΟΛΟΓΙΑ ΘΕΡΙΝΗΣ ΠΕΡΙΟΔΟΥ 1982

F/Β ΚΑΜΙΡΟΣ

α) ΚΑΘΕ ΔΕΥΤΕΡΑ—ΤΕΤΑΡΤΗ—ΠΑΡΑΣΚΕΥΗ ΩΡΑ 12
ΔΙΑ ΚΩ—ΚΑΛΥΜΝΟ—ΛΕΡΟ—ΠΑΤΜΟ—ΠΕΙΡΑΙΑ
β) ΚΑΘΕ ΚΥΡΙΑΚΗ, ΩΡΑ 9 π.μ.
ΔΙΑ ΚΑΡΠΑΘΟ—ΗΡΑΚΛΕΙΟ (ΚΡΗΤΗΣ)

F/Β ΙΑΛΥΣΟΣ

α) ΚΑΘΕ ΔΕΥΤΕΡΑ ΩΡΑ 04.00 π.μ.
ΔΙΑ ΛΕΜΕΣΟΝ ΚΥΠΡΟΥ
β) ΚΑΘΕ ΤΡΙΤΗ ΩΡΑ 16.00
ΔΙΑ ΜΥΚΟΝΟ—ΠΕΙΡΑΙΑ
γ) ΚΑΘΕ ΠΕΜΠΤΗ καὶ ΣΑΒΒΑΤΟ ΩΡΑ 13.00
ΔΙΑ ΚΩ, ΚΑΛΥΜΝΟ, ΛΕΡΟ, ΠΑΤΜΟ, ΜΥΚΟΝΟ καὶ ΠΕΙΡΑΙΑ.

ΕΙΣΙΣΗΡΙΑ—ΠΛΗΡΟΦΟΡΙΑΙ:
ΚΕΝΤΡΙΚΟ ΠΡΑΚΤΟΡΕΙΟΝ ΔΑΝΕ
ΣΤΟΑ ΚΙΟΣΟΓΛΟΥ
Ἐθ. Δωδεκανησίων 29
Τηλ. 26.700—25.346
Καὶ σ' ὅλα τὰ ναυτικὰ καὶ τουριστικὰ πρακτορεῖα

ΕΚΠΤΩΣΕΙΣ που... σφυριζουν

ΜΠΟΥΜ	Δρχ.	15(	Ποτηρόπανα	Δρχ.	50
Λυγαριές Μπάνου	»	68(	Ποτηρόπανα	»	35
Θέρμος Ἀγγλίας KST	»	38(	Καρὲ Ψυγείου	»	125
Κασσέτες ANEX C 60	»	4(	Τραπεζομάνδηλα	»	500
Κασσέτες ANEX C 90	»	6(	Προσόψια Ἀμερικῆς	»	180
Σαμποάν Σούμικο 1 κιλ.	»	65	Φοῦστες μοντὲρ. λινές	»	1.500
Πορτοφόλια γυναικεῖα	»	90	Φοῦστες μίνι	»	350
Ξυπνητήρια Ρωσίας	»	500	Φοῦστες βαμβακερὲς	»	500
Ντούζ ΡΟΜΠΟΤ	»	800	Φοῦστες βαμβακερὲς	»	680
Παπούτσια φιλὲ γυν.	»	280	Ντὲ - Πιὲς	»	700
Παπούτσια πάνινα γυν.	»	380	Φορέματα μοντέρνα	»	700
Μπλαούζα Ἰνδιάνα	»	190	Φορέματα Ἰταλίας	»	1.000
Μπλούζα καὶ Σόρτς	»	950	Μπλοῦζες ἀνδρικὲς	»	230
Φόρμες γυναικεῖες	»	450	Μπλοῦζες βαμβακερὲς	»	350
Μπουρνούζι φόρμα	»	990	Καέτσες πετσετέ	»	70
Φορέματα διάφορα	»	500	Κάλτσες βαμβακ.	»	180
Μαγιὸ γυν. ὁλόσωμο	»	700	Κάλτσες βαμβακ.	»	80
Σεντόνια Πολ. μονὰ	»	410	Σόρτς	»	420
Σεντόνια Πολων. διπλὰ	»	450	Ποντόφλες	»	330
Μαξιλαροθῆκες Πολ.	»	140	Σλὶπ	»	120
Σεντόνια Ἀμερικ. σέτ	»	1.800	Φανέλλα	»	120
Προσόψια Πολωνίας	»	110	Μπλουζάκια παιδικὰ	»	180
Προσόψια Πολωνίας	»	180	Πανταλόνια παιδικὰ	»	180
Προσόψια Πολωνίας	»	130	Παπούτσια παιδικὰ	»	50

Παντελαῖος

τα εχει ολα και συμφερει

Για τροφιμα φρεσκα ευωδιαστα και νοστιμα διαλεξτε το δικο σας ψυγειο Bosch

Υπαρχουν πολλα μοντελα μονοθυρα και δυθυρα 3 και 4 αστερων με θερμοκρασια (−18°C) κατω απο το (0) μηδεν

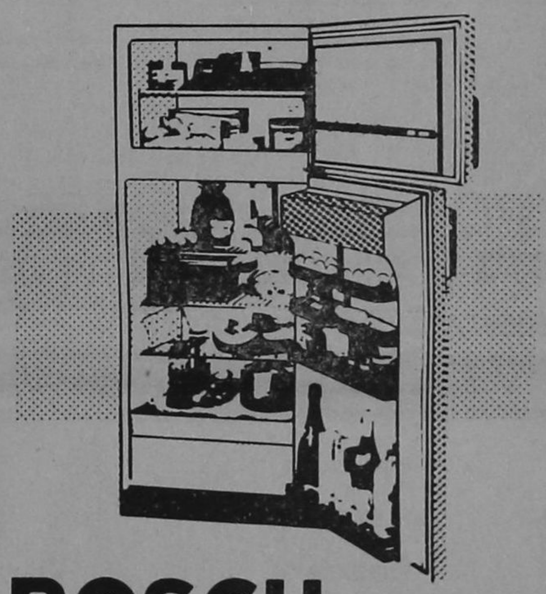

BOSCH

Για περισσοτερες πληροφοριες ενημερωθειτε απο τον συνεργατη μας

ΗΛΕΚΤΡΟΤΕΧΝΙΚΗ ΡΟΔΟΥ ΕΠΕ
ΚΑΡΠΑΘΟΥ 4—Τηλ. 28-597

RODOS PALACE

HOTEL APARTMENTS BUNGALOWS

■ ΔΙΑΣΚΕΔΑΣΤΕ ΚΑΘΕ ΒΡΑΔΥ
■ ΣΤΟ ΜΟΝΑΔΙΚΟ

TROPICANA DISCO CLUB

■ ΠΑΝΔΑΙΣΙΑ ΧΡΩΜΑΤΩΝ ΗΧΟΥ ΣΤΗ
■ ΜΑΓΕΥΤΙΚΗ ΑΙΘΟΥΣΑ ΤΗΣ
■ ΕΚΠΛΗΚΤΙΚΗΣ ΔΙΣΚΟΘΗΚΗΣ ΜΑΣ



■ ΧΑΡΙΣΤΕ ΤΗΝ ΠΟΛΥΤΕΛΕΙΑ ΜΙΑΣ
■ ΒΡΑΔΙΑΣ ΣΤΟΝ ΕΑΥΤΟ ΣΑΣ
■ ΣΤΟ ΦΑΝΤΑΣΤΙΚΟ ΠΕΡΙΒΑΛΛΟΝ
■ ΤΟΥ GRILL ROTISSERIE
■ ΤΟΥ ΞΕΝΟΔΟΧΕΙΟΥ ΜΑΣ
■ Ο ΣΕΦ ΓΙΑ ΣΑΣ ΕΧΕΙ ΚΑΘΕ ΒΡΑΔΥ
■ ΚΑΙ ΜΙΑ ΕΚΠΛΗΞΗ
■ ΤΙΜΕΣ ΑΛΑ ΚΑΡΤ
■ ΚΡΑΤΗΣΕΙΣ ΤΗΛΕΦΩΝΟΝ 25-222

Τό διακεκριμένο μέντιουμ τῆς Ρόδου,
ψυχοερευνήτρια
ΣΤΑΣΑ ΜΑΥΡΙΚΑΚΗ

Ὑπνώσεις, ὑποβολὲς γιά κάθε θέμα σας.
Θὰ δέχεται ἐπὶ τῆς ὁδοῦ Χαϊλὲ Σελασιὲ 41 2ος ὄροφος, 1ο γραφεῖο. Θὰ δέχεται ἀπὸ 10 π.μ. ἕως 2 μ.μ. Καὶ ἀπὸ 3 μ.μ. ἕως 8 μ.μ. Θὰ δέχομαι ἐπὶ τῆς ὁδοῦ Κολοναλὲ 16 τηλ. 23.109.

ΑΧΑΪΚΑΙ ΓΡΑΜΜΑΙ Α.Ε.
Ἀπό ΡΟΔΟ διά ΛΕΜΕΣΣΟ (Κύπρο),
ΑΛΕΞΑΝΔΡΕΙΑ
Κάθε Πέμπτη, ὥρα 12 (μεσημέρι), τό πολυτελέστατον
Ε)Γ—Ο)Γ «ΣΑΝΤ ΑΝΤΡΕΑ»
Ἔναρξις ταξειδίων 10 ΙΟΥΝΙΟΥ 1982
Δεχόμεθα ἐπιβάτας καὶ ὀχήματα.
Εἰσιτήρια καὶ πληροφορίαι:
ΠΡΑΚΤΟΡΕΙΟΝ «ΚΡΟΝΟΣ»
Πλατεία Κύπρου 6
Τηλ. 24-000 καὶ 24-428.

ΡΟΔΙΑΚΗ ΚΕΡΑΜΙΚΗ ΑΕ.
δομικα κεραμικα προϊοντα
Διαθέτουμε στήν ἀγορά τῆς Ρόδου τοῦβλα ἀπό τό πιό σύγχρονο καί τελειοποιημένο ἐργοστάσιο.
Διαστάσεις:
6Χ 9Χ19
9Χ12Χ20
10Χ20Χ20
15Χ18Χ30
21ο ΧΙΛ. ΕΘΝΙΚΗΣ ΟΔΟΥ ΡΟΔΟΥ-ΛΙΝΔΟΥ, ΑΦΑΝΤΟΥ ΡΟΔΟΣ
ΤΗΛ. ΥΠΗΡ. ΠΩΛΗΣΕΩΝ 51580, ΓΡΑΦΕΙΩΝ . 91135-37

ΠΡΟΟΔΟΣ - ΜΙΚΡΕΣ ΑΓΓΕΛΙΕΣ - ΠΡΟΟΔΟΣ - ΜΙΚΡΕΣ ΑΓΓΕΛΙΕΣ

ΠΩΛΗΣΕΙΣ

ΠΩΛΟΥΝΤΑΙ 1ον 4άρι Ἄννης Μαρίας, 2ον 3αρι Ὀρφέως, 3ον 3αρι Στ. Κωτιάδη, 4ον 3αρι Νοσοκομεί. Εὐκολίες πληρωμῆς. Πληρ. τηλ. 22943.

ΠΩΛΟΥΝΤΑΙ 1ον 15.000 τ.μ. ΑΓ. ΣΟΥΛΑ, 2ον 40.000 τ.μ. ΑΓ. ΣΟΥΛΑ 3ον 3.150 τ.μ. ΦΑΝΕΣ, 4ον 5.000 τ.μ. ΚΑΜΕΙΡΟΣ. Ἐπί σης ἀμπέλια καὶ ἐλιές στόν ΚΑΡΛΟ. Εὐκολίες πληρωμῆς. Πληρ. ΠΑΠΑΘΕΟΔΩΡΟΥ τηλ. 22943.

ΕΥΚΑΙΡΙΑ
ΠΩΛΟΥΝΤΑΙ διαμερίσματα πολυτελοῦς κατασκευῆς στόν Ἀρχάγγελο 92 τ.μ. πρός 1.600 δρχ. Δεχόμαστε δάνεια καὶ εὐκολίες πληρωμῆς. Πληροφορίες τηλ. 29049 Ρόδος καὶ 0244—22282 Ἀρχάγγελος, Ἀνδρέας Χατζημιχάλης.

ΠΩΛΕΙΤΑΙ ἐπιχείρησις παιδικῶν εἰδῶν ἡ ΕΝΟΙΚΙΑΖΕΤΑΙ τό κατάστημα σέ καλή ἐμπορικήν θέση. Πληροφορίες κ. ΤΗΛΕΜΑΧΟΝ ΚΑΒΑΔΑΝ ὁδός Καρπάθου ἀρ. 20 Τηλ. 22156 (ἐναντι ξενοδοχείου ΚΟΛΟΣΣΟΣ) — ΡΟΔΟΣ—

ΠΡΟΣΟΧΗ
ΠΩΛΕΙΤΑΙ κτήμα 4 στρεμμάτων στήν Κῶ, 4 χλμ ἀπ' τήν πόλη, ἄρτιο καὶ οἰκοδομήσιμο μέ ἀπεριόριστη θέα, σέ περιοχή μέ μεγάλη τουριστική ἐξέλιξη. Μόνον 55 δρχ. τό τ.μ. Τηλ. 34954, ὥρα 10—12 π.μ.

ΕΥΚΑΙΡΙΑ:
Εἰς κεντρικήν περιοχήν τῆς Ρόδου, πλησίον τῆς ἐκκλησίας Ἁγίου Ἰωάννου, σέ πολυκατοικία 5 μόνο διαμερισμάτων, πωλοῦνται ἀπό κατασκευή διαμερίσματα. Δυάρι τῶν 49 τ.μ., τριάρια 86 τ.μ., καὶ 94 τ.υ., καθώς καὶ τέσσαρι τῶν 114 τ.μ. Ἐπίσης, πωλοῦνται μικρά καὶ μεγάλα κατασ τήματα. Πληροφορίες τηλέφ. 24304

ΠΩΛΕΙΤΑΙ διαμέρισμα 62 τ.μ. μέ κεντρική θέρμανση, σέ κεντρική περιοχή. Πληρ. τηλ. 25631 9—11 π.μ.

ΠΡΩΤΗ ΕΥΚΑΙΡΙΑ
Οἰκόπεδο ἄρτιο οἰκοδομήσιμο μέ 40ο)ο κάλυψη φάτσα στήν ἀσφαλτο 750 μ.τ. πανταχόθεν ἐλεύθερη δόμηση πωλῶ σέ φαντασιακή τιμή. Τηλεφωνο στό 29022.

ΔΕΥΤΕΡΗ ΕΥΚΑΙΡΙΑ
Μεταξύ τῆς κεντρικῆς λεωφόρου Τριαντων καὶ τῆς ὁδοῦ Σωτῆρος στήν Ἰξιά πωλῶ ἔκταση 5.500 τ.μ. μέ 940 δραχμές τό μέτρο. Τηλέφωνο 29022.

ΤΡΙΤΗ ΕΥΚΑΙΡΙΑ
ΠΑΝΩ στή λεωφόρο Ρόδου—Λίνδου στό Τσαϊρι πωλῶ ἐπίπεδη ἔκταση μέ φῶς, νερό, τηλέφωνο, σέ ἔκταση τιμή, κατάλληλη γιά βίλλα ἡ ἐπιχείρηση, ἔκταση 5.000 μ.τ. τηλ. 29022.

ΤΕΤΑΡΤΗ ΕΥΚΑΙΡΙΑ
ΣΥΝΟΙΚΙΑΚΑ καταστήματα πωλῶ μέ 18.000 δρχ. τό τ.μ. Ἐπίσης μία μεγάλη ἀποθήκη τελειωμένη μέ 8.000 δρχ. τό μ.τ. Τηλ. 29022.

ΠΕΜΠΤΗ ΕΥΚΑΙΡΙΑ
ΠΩΛΩ τελειωμένα διαμερίσματα 1 στήν Ἄννης Μαρίας, 112 μ.τ. μέ 28.000 δρχ. τ.μ. καὶ ἕνα στήν Ἁγία Τριάδα 104 μ.τ. μέ 26.000 μ.τ. Τηλ. 29022.

ΕΚΤΗ ΕΥΚΑΙΡΙΑ
ΣΕ πολύ ὁμορφη ἀνεγερώμενη πολυκατοικία στήν λεωφόρο Λίνδου στά Ροδίνι, πωλῶ διαμερίσματα τῶν 72, 79, 84 καὶ 145 μ.τ μέ λογική πρακτ. καὶ μέ 20 δόσεις εὐκολίες — δεκτὰ καὶ ὁτιδήποτε δάνειο. Τηλ. 29022.

ΠΩΛΟΥΝΤΑΙ σέ τιμή εὐκαιρίας οἰκιακά εἴδη λόγω ἀναχωρήσεως. Πληροφορίες Παναγ. Ροδίου 64 α' ὄροφος, ἀπό 1—4 μ.μ.

ΕΒΔΟΜΗ ΕΥΚΑΙΡΙΑ
ΠΩΛΩ ἐπίπεδη ἔκταση 100 μέτρα ἀπό τήν δλεωφόρο Λίνδου στό Τσαϊρι, συνολικής ἐκτάσεως 15.000 μ.τ. ὁλοκληρη ἡ τεμαχισμένη. Τηλ. 29022.

ΟΓΔΟΗ ΕΥΚΑΙΡΙΑ
ΜΕΣΑ στό σχέδιο πόλεως Ρόδου στό Τζένιο ἀπέναντι ἀπό τήν ταβέρνα «ΒΛΑΧΟΣ» πωλῶ οἰκόπεδα μέ 40ο)ο κάλυψη σέ ἑκτακτες τιμές. Τηλέφωνο 29022.

ΕΝΑΤΗ ΕΥΚΑΙΡΙΑ
ΠΩΛΩ οἰκόπεδο μέσα στά Κοσκινού τῶν 300 μ.τ. μέ 50ο)ο κάλυψη, σέ ἑκτακτη τιμή. Τηλ. 29022.

ΠΩΛΕΙΤΑΙ διαμέρισμα 87 τ.μ. ἐπί τῆς παράδου Θεμιστοκλέους Σοφούλη. Πληρ. τηλ. 29791 ἀπό 6—10 μ.μ.

ΠΩΛΕΙΤΑΙ ΜΠΑΡ μέ πλήρη ἐξοπλισμό, ἐπί τῆς ὁδοῦ Ὀρφανίδη. Πληρ. τηλ. 20079.

ΠΩΛΕΙΤΑΙ διαμέρισμα τριάρι 80 τ.μ. ἀπέναντι στό πάρκο τοῦ ΡΟΔΙΝΙΟΥ σέ τετρακατοικία Τηλ. 20536.

ΕΥΚΑΙΡΙΑ! Οἰκόπεδο στό Ροδίνι (ἐργατικές πολυκατοικίες) λόγω ἀναχωρήσεως πωλεῖται 6.400 δρχ. τό τετρ. μέτρο. Τηλ. 0244, 43253.

ΠΩΛΟΥΝΤΑΙ ἐπιπλωμένα διαμερίσματα. Πληρ. τηλ. 25447.

ΠΩΛΕΙΤΑΙ ἰσόγειος ἀποθήκη μ.τ. 106 διαστάσεις 7.50Χ13.55 καὶ ὕψος 2.70 χωρίς ἐσωτερικές κολῶνες καὶ δόκους στήν περιοχή Ἀναλήψεως Ρόδου. Πληροφ. τηλ. 23.806 —29.499

ΠΩΛΕΙΤΑΙ ἐργαστήριο 94 τ.μ. κατασκευῆς ἀλουμινίου καὶ σιδήρου μέ ὅλα τά μηχανήματα καὶ αὐτοκίνητο. Πληρ. τηλ. 26968.

ΠΩΛΕΙΤΑΙ τουριστικό κατάστημα λόγω ἀναχωρήσεως ἐπί τῆς ὁδοῦ Ὀθωνος καὶ Ἀμαλίας 74. Πληρ. τηλ. 23753 πρωινές ὧρες

ΠΩΛΕΙΤΑΙ οἰκία στό Μουρᾶγιο Σύμης διώροφη μέ ὑπόγειο παραθαλάσσιο. Πληρ. τηλ. 20804.

ΠΩΛΟΥΝΤΑΙ γιαπιά 1ον 90 τ.μ. Ἄννης Μαρίας, 2ον 95 τ.μ. Νοσοκόμους 3ον 100 τ.μ. Ἀραπάκι, 4ον 80 τ.μ. Βερδελή. Πληρ. τηλ. 22943, ΠΑΥΛΟΣ ΠΑΠΑΘΕΟΔΩΡΟΥ.

ΠΩΛΕΙΤΑΙ ἡ ἀνταλλάσσεται μέ ἴσης ἀξίας ἀντικείμενα. 1ον 3αρι λούξ ἕτοιμο Στ. Κωτιάδη, 2ον Κατάστημα ἐνοικιασμένο, Νοσοκόμοι, 3ον γιαπί 95 τ.μ. Νοσοκόμοι. Πληρ. τηλ. 22943, ΠΑΠΑΘΕΟΔΩΡΟΥ.

ΔΙΑΦΟΡΑ

ΠΩΛΕΙΤΑΙ ψυγεῖο δίπορτο μάρκας ΠΙΤΣΟΣ σέ καλή κατάσταση. Πληρ τηλ. 23839 ἀπό 9 π.μ. ἕως 2 μ.μ.

ΠΩΛΕΙΤΑΙ ταχύπλοο σκάφος ἀγγλικοῦ τύπου καινουργιές δύο ἐτῶν, μήκους 7 μέτρ. μέ καμπίνα δύο κρεβατιῶν καὶ σαλονάκι μέ μηχανή MERKURI 70 HP. Ἐλίσης δύο μηνῶν στήν τιμή τῶν 400.000 δρχ. Πληροφ. τηλ. 21349 καὶ ὧρες 10—12 π.μ. καὶ 8—12 μ.μ.

ΕΥΚΑΙΡΙΑ λόγω ἀναχωρήσεως πωλοῦνται: ψυγεῖο, πλυντήριο, κουζίνα, κρεβατοκάμαρα, κρεβάτι παιδικό, καὶ μία τραπεζαρία κουζίνας σχεδόν καινουργια. Πληροφορίες τηλ. 28004.

ΠΩΛΟΥΝΤΑΙ σέ τιμή εὐκαιρίας πικάπ PIONER — PLD 112 μικρός ἐνισχυτής, δύο ἠχεῖα καὶ 50 δίσκοι SOUL. Ἐπίσης ἀγωνιστικά ποδήλατα σέ ἄριστη κατάσταση καὶ μέ 10 ταχύτητες. Πληρ. τηλ. 28052 ἀπό 9—13 καὶ 16.00—22.00μ.μ.

ΧΑΝΕΤΕ 5 ΚΙΛΑ ΣΕ 3 ΜΕΡΕΣ καὶ ὅσα ἑκατοστά θέλετε σέ ὁποιο σημεῖο τοῦ σώματος. Ἐπίσης, ρυτίδες, διπλοσάγωνα, πατάδες, χαλάρωση, φεύγουν. Τηλ. 34954 ὥρα 10—12 π.μ.

ΥΔΡΑΥΛΙΚΟΣ
Γιά κάθε σας ὑδραυλική βλάβη καὶ ἐγκαταστάσεις ἡλιακῶν θερμοσιφώνων, τηλεφωνήστε στό 22 329 ἡ 26412.

ΖΗΤΕΙΤΑΙ πρός ἀγοράν συσκευή TELEX SAGEM ἡ LORENTZ. Τηλ. 28040.

ΑΠΟΦΟΙΤΟΣ Σχολῆς Τουριστικῶν Ἐπαγγελμάτων μέ πρακτική ζητεῖ ἐργασίαν σέ ξενοδοχεῖον ἡ τουριστικόν πρακτορεῖον Παρακαλῶ τηλεφωνεῖστε 27542.

ΠΩΛΗΣΕΙΣ ΑΥΤΟΚΙΝΗΤΩΝ

ΠΩΛΕΙΤΑΙ αὐτοκίνητο «ΒΩΞΟΛ 1200» τεσσάρων θυρῶν σέ πολύ καλή κατάσταση καὶ τιμή ἀτράκαριστο, λόγω ἀναχωρήσεως στά ἐξωτερικά. Πληρ. τηλ. 27.013.

ΠΩΛΕΙΤΑΙ αὐτοκίνητο μέ ξένον ἀριθμό, μάρκας ΠΕΖΩ σέ πολύ καλή κατάσταση. Πληροφορίες Πανάγ. Ροδίου 64 α' ὄροφος ἀπό 1—4 μ.μ.

ΠΩΛΕΙΤΑΙ σέ τιμή εὐκαιρίας αὐτοκίνητο μάρκας FIAT 1300 CC (5 ἱππων), οἰκονομικότατο στή βενζίνη καὶ σέ πολύ καλή κατάσταση. Δεκτός κάθε ἔλεγχος. Τιμή μετρητοῖς 150.000 δρχ. Πληροφορίες τηλ. 27.570.

ΠΩΛΕΙΤΑΙ αὐτοκίνητο μάρκας ΤΟΥΟΤΑ κλούβα ἀγροτικό. Πληρ. τηλ. 91320.

ΠΩΛΕΙΤΑΙ αὐτοκίνητο CITROEN SPECIAL 1100 σέ καλή κατάσταση, σέ λογική τιμή. Πληρ. τηλ. 26153, ἀπό 7 π.μ. — 12 μεσημέρι, καὶ 4—7 μ.μ.

ΠΩΛΕΙΤΑΙ RENΩ R16 TS μέ ξένο ἀριθμό λόγω ἀναχωρήσεως, δρχ. 40.000. Πληροφορίες τηλ. 27748.

ΖΗΤΕΙΤΑΙ

ΖΗΤΕΙΤΑΙ πεπειραμένη σερβιτόρος καὶ βοηθός γιά κεντρικό ἐστιατόριο. Ἀποδοχές πολύ καλές Τηλ. 28971 ἀπό 8—10 π.μ. καὶ 27458 ἀπό 1—3 μ.μ.

ΖΗΤΟΥΝΤΑΙ μοδίστρες γιά τουριστική βιοτεχνία. Πληρ. τηλ. 29911.

ΖΗΤΕΙΤΑΙ κομμώτρια πεπειραμένη. Μισθός ἱκανοποιητικός ἡ ποσοστά. Πληρ. τηλ. 29722.

ΖΗΤΕΙΤΑΙ καθαρίστρια γιά πρωϊνή δίωρη ἀπασχόληση σέ καφετερία. Πληρ. τηλ. 29760.

ΖΗΤΕΙΤΑΙ νέος ἡ νέα νά ἐργασθεῖ σέ κατάστημα γουναρικῶν ὡς πωλητής ὁμιλῶν ξένες γλῶσσες. Ἀμοιβή μισθός καὶ ποσοστά Πληρ. τηλ. 28463.

ΖΗΤΕΙΤΑΙ ὑπάλληλος μέ ἄδεια ὁδηγήσεως. Πληρ. Βασ. Σοφίας 19, τηλ. 24.539.

ΖΗΤΟΥΝΤΑΙ καλουπατζῆδες καὶ βοηθοί. Πληρ. τηλ. 21902, ἀπογευματινές ὧρες.

ΖΗΤΕΙΤΑΙ ὁδηγός φορτηγοῦ αὐτ)του ἀνατρεπόμενον καὶ νεαρὸς φωρτοτή CARTEPILAR 930. Πληροφορίες Εὐάγγελο Ἰωάννου, Λ. Φανουράκη 34, 3ος ὄροφος.

ΖΗΤΕΙΤΑΙ ἐργάτρια, παρά βιοτεχνίες, μέ συνεχές ὡράριο, καὶ ἀπασχόληση ὅλο τόν χρόνο. Πληρ. τηλ. 25322.

ΖΗΤΕΙΤΑΙ καθηγητής ἡ καθηγήτρια ἀγγλικῶν πού νά ἔχει ὅλα τά ἀπαραίτητα προσόντα γιά νά διδάξει σέ φροντιστήριο. Τηλ. 21709.

ΔΕΣΠΟΙΝΙΣ καθηγήτρια ἰταλικῆς καὶ ἀγγλικῆς φιλολογίας, ζητᾶ ἐργασία ἐτησίας ἀπασχολήσεως. ΠΛΗΡΟΦΟΡΙΕΣ τηλ. 22883 ὧρες γραφείου.

ΕΝΟΙΚΙΑΣΕΙΣ

ΖΗΤΕΙΤΑΙ δεσποινίς ἡ κυρία γνωρίζουσα τήν ἀγγλική, γιά νά ἐργασθεῖ ὡς πωλήτρια. Πληρ. τηλ. 23001, χρυσοχοεῖο ΖΟΛΩΤΑΣ —ΝΤΟΥΒΗΣ.

ΕΝΟΙΚΙΑΖΕΤΑΙ διαμέρισμα πολυτελοῦς κατασκευῆς 160 τ.μ. μέ κεντρική θέρμανση, στήν ὁδό Π. Μελᾶ 5. Πληρ. τηλ. 26.400, 27.442.

ΕΝΟΙΚΙΑΖΕΤΑΙ κατάστημα μέ τουαλέτα 96 τ.μ. ἐπί τῆς ὁδοῦ Στεφάνου Καζούλη 59 κατάλληλο γιά ὁποιαδήποτε χρήση. Πληροφορίες ἐντός, τηλ. 25001

ΕΝΟΙΚΙΑΖΕΤΑΙ διαμέρισμα στό ΤΖΕΝΙΟ, τριῶν δωματίων, σαλόνι καὶ λοιποί βοηθητικοί χῶροι. Πληρ. τηλ. 22260 ὧρες κατασ τήματος.

ΕΝΟΙΚΙΑΖΕΤΑΙ διαμέρισμα τριῶν κυρίων δωματίων ἐπί τῆς ὁδοῦ Λίνδου. Τηλ. 27748.

ΕΝΟΙΚΙΑΖΕΤΑΙ διαμέρισμα δύο δωματίων, σαλοτραπεζαρία καὶ λοιπῶν βοηθητικῶν χώρων ἐπί τῆς ὁδοῦ Λεμεσοῦ 25. Πληροφορίες ἐντός.

ΕΝΟΙΚΙΑΖΕΤΑΙ ἰσόγειο κατάστημα 80 τ.μ. κατάλληλο γιά ἀποθήκη ἡ γιά ὁποιαδήποτε ἄλλη χρήση στό ΚΑΝΑΜΑΤ. Πληρ. τηλ. 21220.

ΕΝΟΙΚΙΑΖΕΤΑΙ ρετιρέ ἑνός δωματίου, κουζίνας, λουτρόκα μπινέ μέ ταράτσα κατάλληλο γιά μαθητές ἡ ἀνδρόγυνο χωρίς παιδιά, ὄχι ἐργένηδες. Πληρ. τηλ. 27582.

ΕΝΟΙΚΙΑΖΟΝΤΑΙ εὐπρεπῶς ἐπιπλωμένα δωμάτια, μονόκλινα, καθώς καὶ δίκλινα διαφόρων τύπων σέ χαμηλές τιμές, παρά τῆς ὁδοῦ Ἁγίων Ἀναργύρων 20. Πληροφορίες τηλ. 28710, καὶ ἐντός, ἀπό ὥρα 11 π.μ. ἕως 5 μ.μ.

ΕΝΟΙΚΙΑΖΕΤΑΙ στό Ροδίνι καινούργιο διαμέρισμα δύο ὑπνοδωματίων, σαλόνι καὶ λοιπῶν βοηθητικῶν χώρων. Πληρ. τηλ. 28569.

ΕΝΟΙΚΙΑΖΕΤΑΙ ἰσόγειον δυάρι διαμέρισμα μέ αὐλή γωνιακό. Πληρ. τηλ. 91823 ἀπό 8 ἕως 11 π.μ. καὶ 8 ἕως 11 μ.μ.

ΕΝΟΙΚΙΑΖΕΤΑΙ διαμέρισμα τριάρι, σέ ἡμιτελῆ πολυκατοικία, στήν ὁδό Καναδᾶ. Τηλ. 21442.

ΕΝΟΙΚΙΑΖΕΤΑΙ διαμέρισμα τεσσάρων δωματίων ἐπί τῆς Ἄννης —Μαρίας καὶ Λεμεσοῦ. Πληρ. τηλ. 34269.

ΖΗΤΕΙΤΑΙ πρός ἐνοικίαση μονο κατοικία ἡ διαμέρισμα στή περιοχή Ροδοπούλας τριῶν δωματίων, 95 τ.μ. μέ κῆπο. Πληρ. τηλ. 34408.

ΕΝΟΙΚΙΑΖΕΤΑΙ ἐπιπλωμένο δωμάτιο στό Μανδράκι, ἐναντι Ἠχῶς καὶ ΦΩΣ. Πληροφορίες τηλ. 27053 ὧρες καταστημάτων.

ΕΝΟΙΚΙΑΖΕΤΑΙ διαμέρισμα δύο δωματίων, σαλόνι καὶ λοιπῶν βοηθητικῶν χώρων ἐπί τῆς ὁδοῦ Θεμ. Σοφούλη. Πληρ. τηλ. 29791 ἀπό 6—9 μ.μ.

ΕΝΟΙΚΙΑΖΕΤΑΙ: Διαμέρισμα λούξ, καινούργιο 120 τ.μ. 3 ὑπνοδωμάτια, τραπεζαρία, 2 λουτρα καμπινέ, κ.λ.π. Θέα ἀπεριόριστη. ΧΩΡΙΣ ΚΟΙΝΟΧΡΗΣΤΑ, καὶ μέ ἡλιακό θερμοσύμφωνα, σέ οἰκοδομή δύο διαμερισμάτων. Πληροφορίες τηλέφωνον 24655, κυριον Νίκον.

ΝΑΥΤΙΛΙΑΚΗ ΕΤΑΙΡΙΑ ΛΕΣΒΟΥ Α.Ε.
ΜΕΓΑΛΗ ΕΚΔΡΟΜΗ - ΚΡΟΥΑΖΙΕΡΑ
ΠΡΟΣΚΥΝΗΜΑ ΣΤΗΝ ΑΓΙΑ ΣΟΦΙΑ, ΕΠΙΣΚΕΨΗ ΤΟΥ ΠΑΤΡΙΑΡΧΕΙΟΥ ΚΑΙ ΤΩΝ ΑΞΙΟΘΕΑΤΩΝ ΤΗΣ ΚΩΝΣΤΑΝΤΙΝΟΥΠΟΛΕΩΣ ΜΕ ΤΟ ΠΟΛΥΤΕΛΕΣΤΑΤΟ
Φ)Β «ΣΑΠΦΩ»
25)9—2)10)1982
Μεγάλη ἐκδρομή ὀργανώνουμε μέ τό πολυτελέστατο Φ)Β «ΣΑΠΦΩ», προσκύνημα στήν ΑΓΙΑ ΣΟΦΙΑ καὶ ἐπίσκεψη τοῦ Πατριαρχείου καὶ τῶν ἀξιοθεάτων τῆς Κωνσταντινουπόλεως.
Εἶναι μία μεγάλη εὐκαιρία νά γνωρίσετε καὶ ἐσεῖς τήν ΚΩΝΣΤΑΝΤΙΝΟΥΠΟΛΗ καὶ νά ἐπισκεφθεῖτε μαζί μας τό ΚΑΡΙΕ ΤΖΑΜΙ, ΑΓΙΑ ΣΟΦΙΑ, ΤΟΠ ΚΑΠΙ, ΝΤΟΛΜΑ ΜΠΑΛΤΖΕ καὶ νά κάνετε μιά ὑπέροχη κρουαζιέρα στόν ΒΟΣΠΟΡΟ' ἀπολαμβάνοντες τά ὡραῖα μέρη. Οἱ τιμές τῆς ἐκδρομῆς πού ΔΕΝ συμπεριλαμβάνουν φαγητό, ἀλλά μία ὁλοήμερη ἐκδρομή στά ἀξιοθέατα μέ ἕνα φαγητό στήν ὡραία παραλία τοῦ Βοσπόρου εἶναι κατ' ἄτομο καὶ κατά θέση ὡς ἑξῆς:
Σέ δίκλινη καμπίνα ΛΟΥΞ δρχ. 32.500
Σέ τρίκλινη καμπίνα Α' ΘΕΣΕΩΣ δρχ. 27.500
Σέ δίκλινη καμπίνα Α' ΘΕΣΩΣ ἄνευ WC καὶ Λουτροῦ δρχ. 25.500
Σέ δίκλινη)τετρόκλινη Β' ΘΕΣΕΩΣ ἄνευ WC καὶ Λουτροῦ δρχ. 22.500.
Σέ Γ' ΘΕΣΗ—Καθίσματα ΠΟΥΛΜΑΝ ἄνευ WC καὶ Λουτροῦ δρχ. 14.500.
Τό πλοῖον θά διανυκτερεύσει τήν Κυριακή 26)9 στήν Μυτιλήνη διά νά γνωρίσουμε καὶ τήν Μυτιλήνη ἀνταποδόντας τήν ἐπίσκεψη πού ἔκαναν οἱ Μυτιληνιοί στήν πόλη μας κάτ' ἐπανάληψη.
Μπορεῖτε νά πάρετε καὶ τό αὐτοκίνητό σας μέχρι Μυτιλήνη καὶ ἐπιστροφή μέ 2.000 δρχ. μόνον.
Τό πρόγραμμα τῆς ἐκδρομῆς εἶναι:
Ἀναχώρηση ἀπό ΡΟΔΟΝ Σάββατον 25)9 ὥρα 16.00
Ἄφιξη εἰς ΜΥΤΙΛΗΝΗ Κυριακή 26)9 ὥρα 08.00
Ἀναχώρηση ἀπό ΜΥΤΙΛΗΝΗ Δευτέρα 27)9 ὥρα 16.00
Ἄφιξη εἰς ΚΩΝΣΤΑΝΤΙΝΟΥΠΟΛΗ Τρίτη 28)9 ὥρα 07.00
Περαμονή 28)9—29)9—30)9
Ἀναχώρηση ἀπό ΚΩΝΣΤΑΝΤΙΝΟΥΛΗ Πέμπτη 30)9 ὥρα 16.00
Ἄφιξη εἰς ΜΥΤΙΛΗΝΗ Παρασκευή 1)10 ὥρα 07.00
Ἀναχώρηση ἀπό ΜΥΤΙΛΗΝΗ Παρασκευή 1)10 ὥρα 16.00
Ἄφιξη εἰς ΡΟΔΟΝ Σάββατο 2)10 ὥρα 08.00.
Εἶναι μία μεγάλη εὐκαιρία καὶ οἱ θέσεις εἶναι περιορισμέναι. Ἐγγραφαί μέχρι 31)8)82.
Εἰσιτήρια πληροφορίες:
Πρακτορεῖον «ΕΡΥΘΡΑ ΘΑΛΑΣΣΑ»
Ἀμερικῆς 11—13—τηλ. 27721—22460—22683

Ἐπιπλώσεις ΕΜ. ΓΙΑΣΙΡΑΝΗ
Τὸ γνωστὸ μεγάλο κατάστημα εἶναι πάντα στὴ διάθεσή σας γιὰ κάθε εὐχάριστη στιγμὴ
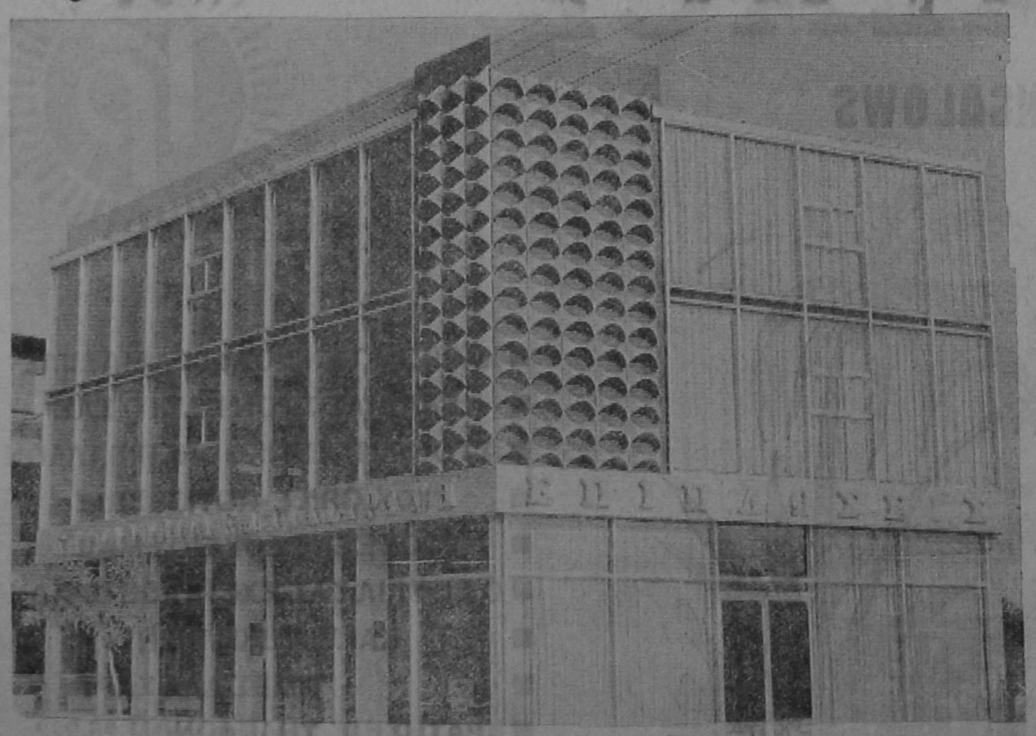
ΑΡΡΑΒΩΝΕΣ—ΓΑΜΟΥΣ—
ΕΠΙΠΛΩΣΗ ΤΟΥ ΚΑΙΝΟΥΡΓΙΟΥ
ΣΑΣ ΣΠΙΤΙΟΥ—ΑΝΑΝΕΩΣΗ ΤΗΣ
ΠΑΛΙΑΣ ΣΑΣ ΕΠΙΠΛΩΣΗΣ
ΟΠΩΣ ΠΑΝΤΑ ΔΙΑΘΕΤΟΥΜΕ
ΤΗΝ ΚΑΛΥΤΕΡΗ ΠΟΙΟΤΗΤΑ ΣΤΙΣ
ΧΑΜΗΛΟΤΕΡΕΣ ΤΙΜΕΣ
ΕΙΔΙΚΗ ΠΡΟΣΦΟΡΑ
ΣΑΛΟΝΙ ΚΟΜΠΛΕ - ΤΡΑΠΕΖΑΡΙΑ - ΚΡΕΒΑΤΟΚΑ ΜΑΡΑ & ΣΥΝΘΕΤΟ
Δρχ. 135.000
Ὅλοι μας οἱ ὄροφοι ἀνανεωμένοι σᾶς περιμένουν νά διαλέξετε
Δενδρινοῦ 62 - Τηλ. 21573

ΚΥΝΗΓΟΙ

Όπως κάθε χρόνο έτσι και φέτος κάνουμε τό χόμπυ σας φθηνότερο, διαθέτοντας φυσίγγια ό λων τών τύπων σέ τιμές άσυναγώνιστες. Έπίσης τά περίφημα όπλα ΒΑΓΚΑΛ, ΣΟΥΠΕΡ ΠΟΖΕ καί ΚΑΡΑΜΠΙΝΕΣ, καθώς καί είδη κυνηγιού.

ΣΥΓΧΡΟΝΕΣ ΤΕΧΝΟΛΟΓΙΚΕΣ ΕΦΑΡΜΟΓΕΣ Ε.Π.Ε.

ΑΓΙΑΣ ΑΝΑΣΤΑΣΙΑΣ 9
ΤΗΛ. 22-644

ΕΚΔΡΟΜΗ ΣΤΗΝ ΑΙΓΥΠΤΟ

2)9—13)9)82

Πέντε μέρες κρουαζιέρα μέ τό πολυτελές SANT ANDREA καί 7 νύκτες στήν ΑΙΓΥΠΤΟ. Ή πό ό μορφη έκδρομή μας μόνο μέ 38.000.

ΠΡΟΓΡΑΜΜΑ

2)9: Άναχώρηση ώρα 12.00. Δίκλ. καμπίνες Α' κατηγ.
3)9: Άφιξη Λεμεσσό ώρα 07.00. Ξενάγηση Λεμεσσό—Πάφο. Άναχώρηση 13.00 γιά Άλεξάνδρεια.
4)9: Άφιξη Άλεξάνδρεια 07.00. Μεταφορά μέ πούλμαν στό ξενοδοχείο ΔΕΛΤΑ ή SAN STEFANO κατηγ. LUX.
5)9: Φούλ ντέι ξενάγηση στήν Άλεξάνδρεια.
6)9: Ήμέρα έλεύθερη. Προαιρετική έκδρομή στό Α BGQIR, στήν θάλασσα μέ φαγητό.
7)9: Μεταφορά μέ πούλμαν στό ΚΑΪΡΟ σέ LUX ξενοδοχείο.
8)9: Φούλ ντέι ξενάγηση στό ΚΑΪΡΟ. Έπίσκεψη Μουσείο — CITADET—MOSQVEOLD — ΚΑΪΡΟ καί στό Μπαζάρ.
9)9:: Φούλ ντέι τούρ στό MEMPHIS—ΣΑΧΑΡΑ καί Πυραμίδες—Σφίνξ.
10)9: Ήμέρα έλεύθερη. Προαιρετική έκδρομή στήν όαση VFAYOUM μέ φαγητό. Τό βράδυ σέ καμπαρέ μέ SHOW μέ ώραίες κοπέλλες καί δύο ποτά.
11)9: Άναχώρηση άπό ΚΑΪΡΟ γιά Άλεξάνδρεια. Έπιβίβαση στό SANT ANDREA ώρα 21.00. Άναχώρηση γιά ΚΥΠΡΟ.
12)9: Παραμονή στήν Λεμεσσό άπό 16.00—20.00.
13)9: Άφιξη στήν Ρόδο ώρα 14.00.

Στήν τιμή περιλαμβάνονται ή κρουαζιέρα μέ φα γητό, καμπίνες Α' κατηγορίας, οί ξεναγήσεις στό πρόγραμμα, ξενοδοχείο LUX μέ πρωϊνό καί ένα γεύμα.

Συνοδός Γραφείου μας ή κ. Έλένη Ψυλλάκη.

ΠΡΟΣΟΧΗ: Δηλώστε έγκαίρως γιατί είναι άπαραί τητη έκδοση ΒΙΖΑΣ άπό Άθήνα.

ΠΡΑΚΤΟΡΕΙΟ «ΚΥΔΩΝ»
Έθελοντών Δωδεκανησίων
ΤΗΛ. 23.000—27.900

ΠΡΟΒΛΗΜΑΤΙΚΗ Η ΕΠΙΒΙΩΣΗ ΤΩΝ ΑΝΘΡΩΠΩΝ

Ἡ ψύχωση ἀπό τόν φόβο τοῦ πυρηνικοῦ πολέμου

Σ' ΟΛΟΚΛΗΡΟ ΤΟΝ ΚΟΣΜΟ ΕΤΟΙΜΑΖΟΝΤΑΙ Ν' ΑΝΤΙΜΕΤΩΠΙΣΟΥΝ ΤΟ ΜΕΓΑΛΟ ΚΑΚΟ

ΠΑΡΙΣΙ.—

Ό μεγάλος φόβος τού πυρηνικού πολέμου, ό φόβος τού 2.000 έγκαταστάθηκε γιά καλα στήν Εύρώπη καί στήν Άμερική.

Στίς ΗΠΑ, τήν περασμένη άνοιξη. Στό Άμβούργο, στή Σικελία, στήν Ίαπωνία, σ' όλοκληρη τήν Γερμανία, στήν Ίσπανία καί στήν Άγγλία, πολλαπλασιάζονται οί συγκεντρώσεις καί τό συνέδρια γύρω άπό τό θέμα κή έπιβίωση μετά τήν πυρηνική έκρηξη».

Ό ξένος Τύπος έχει άρχίσει νά άντανακλά έντονα τήν άνησυχία πού ύπόβοσκει σ' όλόκληρη τή Δύση. Όλοι οί είδικοι συμφωνούν ότι οί πιθανότητες διάσωσης τών λαών μετά άπό ένα τέτοιο πόλεμο, θά είναι έλάχιστες. Ή έκρηξη μιάς βόμβας 20 χιλιοτόννων σέ μιά πόλη όπως τό Άμβούργο, θά κατέστρεφε όλα τά καταφύγια σέ έκταση ένάμιση χιλιομέτρου. Θά καίγονταν σέ άκτίνα δεκάδων χιλιομέτρων όλα τά εύφλεκτα ύλικά, τά όποία μέ τή σειρά τους θά έκαιγαν ένα μεγάλο μέρος τού όξυγόνου, μέ συνέπεια τό θάνατο άπό άσφυξία ή δηλητηρίαση άπό τό μονοξείδιο τού άνθρακα, όσων θά είχαν καταφύγει στά καταφύγια.

Σέ μιά πόλη 2.000.000 κατοίκων, οί είδικοί ύπολογίζουν τόν άριθμό τών άμεσων θυμάτων σέ 900.000, στούς όποίους θά πρέπει νά προστεθούν καί οί χιλιάδες τών όσων θά ύποφέρουν άπό σοβαρά έγκαύματα.

Στίς ώρες πού θά άκολουθήσουν τήν έκρηξη, πολλές έκατοντάδες χιλιάδες άτομα θά πεθάνουν άπό τή ραδιενέργεια. Καί πάνω άπό ένα έκατομμύριο άτομα, στίς έπόμενες έξι έβδομάδες. Έδώ καί μερικά χρόνια, ή έκρηξη μιάς άτομικής βόμβας σημαινε γιά τόν κοινό άνθρωπο, τό τέλος τού κόσμου. Άλλά σήμερα, τίποτα δέν φαίνεται όριστικό καί άνεπανόρθωτο γιά τόν άνθρωπο. Έτσι, γεννήθηκε «ή ψύχωση γιά τήν έπιβίωση».

Η «ΑΠΟΚΑΛΥΨΗ»

Παντού, σ' όλόκληρο τόν κόσμο, τά άτομα έτοιμάζονται ν' άντιμετωπίσουν τήν «άποκάλυψη». Καί, προπαντός, νά έπιζήσουν. Μή έχοντας πιά έμπιστοσύνη στήν έπίσημη πολιτική, όλοένα καί περισσότεροι όργανώνονται γιά «τήν περίπτωση πού...». Μιά καινούργια θεωρία γεννήθηκε: Ό «έπιβιωτισμός».

Δέν περνάει βδομάδα, μέρα, πού τό «Νιούσγουικ», τό «Σπίγκελ», τό «Τάϊμ», νά μή θυμίζουν τόν όλοένα αύξανόμενο φόβο, ή καλύτερα τήν ψύχωση, γιά τόν τρίτο παγκόσμιο πόλεμο. Δεκάδες έπιχειρήσεις στήν Εύρώπη προτείνουν άκολουθώντας τό παράδειγμα τής Άμερικής, διαφόρους τύπους καταφυγίων γιά τήν έπιβίωση 15 ήμερών, μετά τόν άτομικό πόλεμο, γιατί όπως πιστεύεται, θά είναι ένας πόλεμος—άστραπή, όπου ή πιό ισχυρή δύναμη κρουσεως θά έπιβληθεί σχεδόν άμέσως στήν άντίπαλή της. Όλες αύτες οί έπιχειρήσεις έγγυώνται τήν άπόλυτη μυστικότητα γιά τήν έγκατάσταση στό σπίτι σας τού είδικού καταφυγίου, πού παραδίδεται «μέ τό κλειδί στό χέρι» καί κοστίζει γύρω στά 300.000 γαλλικά φράγκα.

Στή Δυτική Γερμανία, ή «Ένωση γιά τήν Προστασία τού Πολίτη» πουλάει έναντι 10.000 φράγκων, «πακέτα προνοίας». Ή σχετική διαφήμιση λέει: «Αύτός πού θά έφοδιασθεί μέ αύτό τό πακέτο θά έπιβιώσει τού πυρηνικού πολέμου μέσα στό καταφύγιό του, γιατί θά έχει στή διάθεσή του ένα τρανζίστορ, μιά «χημική τουαλέτα», μιά στολή άπό φύλλο πλαστικοποιημένου άλουμινίου, τοίχους προστατευομένους άπό άμερικανικά φίλτρα κατά τής ραδιενέργειας (άπό κόκκους κβάρτς) καί συμπυκνωμένα τροφιμα».

Ή διαφήμιση διευκρινίζει.

«Νά μή ξεχάσετε νά έχετε μαζί σας τό βιβλιάριο καταθέσεων, τήν ταυτότητά σας, τή φορολογική σας δήλωση, τίς άποδείξεις πληρωμών, τά βιβλιάρια συντάξης, μιά τράπουλα καί καθαρά έσώρουχα. Καί προπαντός διάφορα λεξικά. Μιά προβλεπτική οίκογένεια πρέπει νά μπορεί νά συνεννοηθεί μέ τόν κατακτητή!».

Μέσα στήν παραφροσύνη καί στήν ψύχωση, οί Άμερικανοί πηγαίνουν πιό μακριά. Ένα ύπόγειο συγκροτήμα 240 μονάδων, διατίθεται στήν άγορά άπό τήν «Βέρκιν». Κάθε μονάδα άποτελείται άπό ένα κελί 10 έπί 3,60 μέτρων. Τιμή: 39.000 δολλάρια.

Στήν περιοχή τού Κάνσας Σίτυ οί «έπιβιωτιστές» συγκεντρώνουν κεφάλαια γιά τή μετατροπή σπηλαίων σέ άντιστοιχα καταφύγια. Έπίσης κατασκευάζουν ένα ύπόγειο έμπορικό συγκρότημα 5,600 μέτρα έπάνω, καί ένα τούνελ πολλών δεκάδων μέτρων, στό όποίο έγκαθιστούν είδικά φυκτικά μηχανήματα, πού θά μπορούν νά λειτουργούν πολλές μέρες μετά τήν «άποκάλυψη».

Ή Άϊ Μπί Έμ έχει στή διάθεσή της ένα δίκτυο άπό σπηλιες πού μπορούν νά δεχτούν πολλές χιλιάδες άτομα. Ό Λεβί—Στρώς, ό βασιλιάς τών τζήν, πού προβλέπει ότι θά ύπάρχει καί άνάγκη ρούχων μόλις τελειώσει ό συναγερμός, κατασκεύασε ένα ύπόγειο έργοστάσιο, πού διαθέτει άπλοστάσιο, δέκα γεννήτριες καί τροφιμα γιά 5 χρόνια.

Άλλά καί τό τραπεζικό σύστημα θά πρέπει νά ξαναλειτουργήσει μετά τήν έκρηξη. Έτσι έννια άπό τίς δώδεκα όμοσπονδιακές Τράπεζες, διαθέτουν άντιστοιχα καταφύγια.

Στή Γερμανία, ή προστασία τών πολιτών έχει γίνει άπό τους πιό σημαντικούς τομείς τής έθνικής άμυνας. Κάθε μήνα, οί γιατροί καί τό προσωπικό τών νοσοκομείων ένημερώνονται συστηματικά γιά τίς πρώτες βοήθειες πού θά πρέπει νά δώσουν σέ θύματα τής ραδιενέργειας καί τών βακτηριολογικών ή χημικων έπιλων. Άπό τήν πλευρά τους, οί ψυχίατροι μελετούν μιά «ψυχολογική στρατηγική», γιά νά προλάβουν τόν ένδεχόμενο πανικό.

«ΛΕΣΧΗ»

Γιά τούς «έπιβιωτιστές» όλα έρχίζουν μέ τήν προσχώρηση σέ κάποια «λέσχη», πού μοιάζει συχνά μέ πραγματική αίρεση: «Οργανώνει τό μέλλον».

Έτσι, ή «Λέσχη τής Συντέλειας» έχει δημιουργήσει μιά πραγματική πόλη τού μέλλοντος: Τήν Ούτοπία. Τήν ήμέρα τής καταστροφής, τά μέλη θά συνεντευχθούν σ' ένα δρόμο του Σάν Φρανσίσκο, όπου τρία πουλμαν θά τήν όδηγήσουν σέ κάποιο βουνό.

Οί «πολίτες» τής Ούτοπίας άγνοούν πού βρίσκεται ή πόλη τους, ή όποία χτίστηκε μέ τή μεγαλύτερη μυστικότητα. Ξέρουν μόνο ότι ή Ούτοπία άποτελείται άπό καμιά πενηνταριά ξύλινα σπίτια. «Έκεί, θά τά βγάλουμε πέρα μόνοι μας, χωρίς τήν κυβέρνηση», λέει ό Κέρτ Σάξεν, ό «πάπας» τής έπιβίωσης. «Οί άνθρωποι δέν ζούν πιά γιά άλλα πράγματα. Έγω μάλιστα τήν έντύπωση πώς έπιθυμούν τήν καταστροφή καί μάλιστα τό συντομότερο».

Μιά άλλη πόλη τού «αύριο» είναι ή Στέλλα, στά νότια του Σικάγου, πού χτίστηκε πρίν άπό τέσσερα χρόνια.

ΕΥΧΕΤΗΡΙΑ

Στούς εύτυχείς γονείς ΣΤΕΦΑΝΟ καί ΑΝΘΟΥΛΑ ΧΑΤΖΗΝΙΚΟΛΑ πού άπέκτησαν τό πρώτο τους παιδί— ένα χαριτωμένο κοριτσάκι, εύχόμαστε νά τούς ζήσει.

Οί κουμπάροι τους
ΜΙΧΑΛΗΣ καί ΠΟΓΙΗ ΠΑΤΕΝΙΩΤΗ

ΑΝΑΓΝΩΡΙΣΙΣ ΣΩΜΑΤΕΙΟΥ

Διά τής ύπ' άριθμ. 363)1982 άποφάσεως τού Πολυμελούς Πρωτοδικείου Ρόδου άνεγνωρίσθη Σωματείον ύπό τήν έπωνυμίαν «ΣΩΜΑΤΕΙΟΝ ΕΣΤΙΑΤΟΡΩΝ — ΚΑΦΕΖΥΘΟΠΩΛΩΝ ΚΑΙ ΣΥΝΑΦΩΝ ΕΠΑΓΓΕΛΜΑΤΩΝ «Η ΣΥΜΗ» μέ έδραν τήν Σύμην καί σκοπόν τήν συνένωσιν πάντων τών μελών είς ένιαίαν όργάνωσιν πρός κοινήν ένέργειαν διά τήν μελέτην, προστασίαν καί προαγωγήν τών οί κονομικών καί έπαγγελματικών συμφερόντων αύτών, σύντινος τό έκ 17 άρθρων Καταστατικόν λειτουργίας ένεκρίθη ώς σύμφωνον πρός τούς ισχύοντας νόμους.

Έν Ρόδω τή 18 Αύγούστου 1982
Ό Πληρεξούσιος Δικηγόρος
Γεώργιος Άγ. Άντωνιάδης

Ἰατρική ἀνακοίνωσις

Ό γιατρός
ΜΑΝΟΛΗΣ ΣΤΑΜΑΤΙΟΥ
ΠΑΙΔΙΑΤΡΟΣ

Δέχεται στό ἰατρείο του Κέννεντυ—Πίνδου 33 κάθε μέρα (έκτός άπ' τή Κυριακή) 9—1 π.μ. καί 5—8 μ.μ.

Δέχεται άσφαλισμένους Δημοσίου, ΚΑΔΚΥ, Τραπεζικούς, ΟΤΕ κτλ.

Τηλ. ἰατρείου: 34283
» σπιτιού : 20613

ΨΥΧΟΕΡΕΥΝΗΤΡΙΑ
ΓΙΝΕΥΜΑΤΟΘΕΡΑΠΕΥΤΡΙΑ



ΓΩΓΩ ΛΥΚΟΒΑΝΤΗ

Διπλωματοῦχος τῆς Παγκοσμίου Όμοσπονδίας Θεραπευτῶν Άγγλίας καί μέλος τοῦ Κέντρου Ψυχικῶν Έρευνῶν Λονδίνου καί τῆς Π.Ψ.Κ.Ε.Ε. δέχεται στό γραφεῖο της Λίνδου 7 Ρόδος τηλ. 26031.

Καί σᾶς περιμένει νά σᾶς καταπλήξει μέ τίς καταπληκτικές της δυνατότητες σέ όποιονδήποτε θέμα σᾶς άπασχολεῖ έπαγγελματικό, αἰσθηματικό, οἰκογενεια κό κλπ.

ΤΟ ΠΡΑΤΗΡΙΟ ΒΕΖΙΝΗΣ

Σήμερα διανυκτερεύει τό πρατήριο βενζίνης τής ΕΣΣΟ τού Γεωργίου Γαβριλιώτη στήν Ίαλυσό. Τηλ. 92495

COPACABANA

BIG SHOW

FIRST SHOW 10-12 SECOND SHOW 12-2



PHILIPPE GENTY
ΤΟ ΜΕΓΑΛΥΤΕΡΟ ΤΟΠΙΟ ΠΡΩΤΟΤΥΠΟ
ΚΑΙ ΤΟ ΜΟΝΑΔΙΚΟ ΝΟΥΜΕΡΟ
Σ' ΟΛΟ ΤΟΝ ΚΟΣΜΟ
ΓΙΑ ΠΡΩΤΗ ΦΟΡΑ ΣΤΗΝ ΡΟΔΟ

THE NOVAKS
LES RICARDS
LES KEY BROS

ΗCOPACABANA ΣΑΣ ΕΥΧΕΤΑΙ ΚΑΛΗ ΣΑΙΖΟΝ ΚΑΙ ΚΑΛΑ ΚΕΡΔΗ ΚΑΙ ΘΑ ΣΑΣ ΠΑΡΟΥΣΙΑΣΕΙ ΤΖΕΝΗ ΒΑΝΟΥ — ΠΟΥΛΟΠΟΥΛΟ — ΜΗΤΡΟΠΑΝΟ — ΠΑΡΙΟ — ΔΟΥΚΙΣΣΑ—ΡΙΤΑ ΣΑΚΕΛΛΑΡΙΟΥ — ΧΡΙΣΤΙΑΝΑ — ΛΙΤΣΑ ΔΙΑΜΑΝΤΗ—ΠΙΤΣΑ ΠΑΠΑΔΟΠΟΥΛΟΥ ΚΑΙ ΒΟΣΚΟΠΟΥΛΟ

ΒΑΣΙΛΗΣ | ΞΙΦΑΡΑΣ - ΑΦΕΣ ΣΕΡΓΥ
ΜΑΡΙΝΑ
ΕΥΗ ΤΖΑΒΑΡΑ
ΚΑΘΕ ΒΡΑΔΥ
Μαζί μέ τό μεγάλο λαϊκό μας πρόγραμμα
καί τό διεθνές SHOW
ΤΟ 14ΜΕΛΕΣ ΜΠΑΛΛΕΤΟ
ΒΑΣΙΛΗ ΜΕΤΑΛΛΙΝΟΥ
ΚΑΙ ΚΑΡΕΝ ΡΟΝΤΙΝΗ

ΦΡΙΝΗ ΔΗΜΗΤΡΙΑΔΟΥ—ΜΑΡΙΑ ΣΟΥΛΑ ΛΑΔΑ—ΑΤΖΕΛΑ—ΘΕΟΔΩΡΟΥ —ΛΥΝΤΙΑ ΤΣΑΚΙΡΗ—ΔΩΡΑ ΑΠΟΣΤΟΛΟΥ—ΠΕΤΡΟΣ ΧΡΗΣΤΙΔΗΣ —ΣΑΚΗΣ ΜΑΤΖΑΝΟΣ

ΚΑΙ Ο ΓΝΩΣΤΟΣ ΣΑΣ
ΘΕΟΔΩΡΟΣ ΜΠΟΤΑΣΗΣ

ΚΑΛ. ΕΠΙΜ.: ΠΑΝ. ΒΗΧΟΣ
ΜΠΟΥΖΟΥΚΙ: ΓΙΩΡ. ΚΑΡΝΑΒΑΣ
Τιμές άλά κάρτ.
Ούδεμία ύπερτίμηση.

INERDEC 22671

THE MOST FAMOUS NIGHT CLUB IN GREECE

DANCING MUSIC 9-10 TEL: 21744-20251 ΧΟΡΕΥΤΙΚΗ ΜΟΥΣΙΚΗ 9-10

ΕΣΩΤΕΡΙΚΑΙ ΕΙΔΗΣΕΙΣ ΚΑΙ ΤΗΛΕΓΡΑΦΗΜΑΤΑ

ΣΕ ΙΔΙΟΚΤΗΤΟ ΚΤΙΡΙΟ

Μεταστεγάζεται ή ὑπηρεσία ΟΑΕΔ Δωδεκανήσου

★ ΕΛΛΕΙΠΕΣ ΟΜΩΣ ΤΟ ΠΡΟΣΩΠΙΚΟ

ΜΕΧΡΙ τίς ἀρχές Σεπτεμβρίου θά γίνει ἡ μεταστέγαση τῆς ὑπηρεσίας τοῦ ΟΑΕΔ (Ὀργανισμοῦ Ἀπασχολήσεως Ἐργατικοῦ Δυναμικοῦ) Δωδεκανήσου σέ νέο ἰδιόκτητο κτίριο τοῦ Ὀργανισμοῦ.

● Ὅπως εἶναι γνωστό, ἡ Ὑπηρεσία αὐτή στεγάζεται τώρα σέ νοικιασμένο κτίριο ἐπί τῆς ὁδοῦ Ἀλεξάνδρου Διάκου. Ἡ σύμβαση μέ τόν ἰδιώτη ἐνοικιαστή λήγει στίς 31 Αὐγούστου.

ΤΟ ΝΕΟ πολυόροφο κτίριο, ὁπου θά στεγαστεῖ ἡ ὑπηρεσία τοῦ ΟΑΕΔ βρίσκεται στήν ὁδό Θεμιστοκλέους Σοφούλη. Στό ἴδιο κτίριο θά στεγάζονται, ἐπίσης, ἡ Σχολή Μαθητείας, τό οἰκοτροφεῖο τῆς σχολῆς καί τό ΚΕΚΑΤΕ, στό ὁποῖο θά διδάσκονται ἕξη εἰδικότητες ταχυρρυθμίσης ἐκπαίδευσης. Ἡ ὑπηρεσία τοῦ ΟΑΕΔ θά στεγαστεῖ στό ἰσόγειο τοῦ κτιρίου, τό ὁποῖο πληροῖ ὅλες τίς ἀναγκαίες προϋποθέσεις γιά τήν ἀνετη ἐργασία τῶν ὑπαλλήλων, ἀλλά καί τήν ἐξυπηρέτηση τοῦ κοινοῦ, εἶναι πολύ λίγο γιά νά ἀνταπεξέλθει χωρίς προβλήματα στόν φόρτο ἐργασίας του.

● Σημειώνεται πάντως, ὅτι τό ἰδιωτικό κτίριο ὅπου στεγάζεται μέχρι σήμερα ἡ ὑπηρεσία τοῦ ΟΑΕΔ δέν ἦταν κατάλληλο ἀπό πλευρᾶς χώρων, ἡ δέ ἐξυπηρέτηση τῶν χιλιάδων συναλλασσομένων μέ τήν ὑπηρεσία αὐτή δέν ἦταν ἰδανική. Συχνά, μάλιστα, παρετηρεῖτο τό φαινόμενο νά σχηματίζεται πελώρια «οὐρά» ἐργαζομένων (πού περίμεναν, κυρίως, νά πάρουν ἐπίδομα ἀνεργίας), πού ἀρχιζε ἀπό τόν δεύτερο ὄροφο τοῦ κτιρίου καί ἔφτανε στό ἰσόγειο, μέ συνέπεια οἱ σκάλες νά παρουσιάζουν μέ τόν συνωστισμό μιά ἀπαράδεκτη κατάσταση.

ΠΑΝΤΩΣ καί στό νέο κτίριο δέν θά ἀποφευχθεῖ ἡ ταλαιπωρία τῶν ἐργαζομένων ἀν ἡ ὑπηρεσία τοῦ ΟΑΕΔ δέν προσλάβει νέους ὑπαλλήλους. Τό ὑπάρχον προσωπικό, παρά τήν καλή διάθεσή του καί τήν προσπάθεια πού καταβάλλει γιά τήν ἀπρόσκοπη ἐξυπηρέτηση τοῦ κοινοῦ, εἶναι πολύ λίγο γιά νά ἀνταπεξέλθει χωρίς προβλήματα στόν φόρτο ἐργασίας του.

Ἡ «Ρόδος» προσπαθοῦσε χτὲς νὰ ἐξασφαλίσει ἀντίπαλο γιὰ μεθαύριο

Συζητοῦσε μέ Πανιώνιο καί Ἀτρόμητο Α.

Η ΔΙΟΙΚΗΣΗ τῆς ΠΑΕ Ρόδος συνέχιζε μέχρις ἀργά χτές τό βράδυ τίς προσπάθειές της γιά τήν ἐξασφάλιση ἀντιπάλου γιά φιλικό παιχνίδι μέ τήν ὁμάδα μας τήν Κυριακή, στό Ἐθνικό Στάδιο. Πάντως μέχρι τήν ὥρα αὐτή πού γράφτηκε τό «κομμέτ» αὐτό, δέν εἶχε «κλειστεῖ» ἀντίπαλος.

—Οἱ προσπάθειες στρέφονταν σέ δυό κατευθύνσεις. Ἡ μιά πρός τόν Πανιώνιο καί ἡ ἄλλη πρός τόν Ἀτρόμητο Ἀθηνῶν. Δέν ἀποκλείεται νά κλείστηκε κατ' ἀρχή συμφωνία, ἡ ὁποία νά ἐπισημοποιηθεῖ σήμερα.

ΕΝΩΡΙΤΕΡΑ χτές, ἔγινε μιά προσπάθεια γιά τήν κάθοδο στήν Ρόδο τῆς δευτεραθλήτριας ὁμάδας τῆς Γιουγκοσλαβίας, ἀλλά τελικά, λόγω ὑπερβολικῶν ἀπαιτήσεων τῆς ξένης ὁμάδας, ἀποκλείστηκε ἡ διεξαγωγή τοῦ παιχνιδιοῦ αὐτοῦ.

—Ἄλλη σκέψη πού ἐπικρατοῦσε νωρίς τό ἀπόγευμα χτές ἦταν νά παίξει ἡ «Ρόδος» στήν Τούμπα μέ τόν ΠΑΟΚ, τήν Κυριακή, καί στήν συνέχεια τήν Τετάρτη, στήν Λάρισα. Ἀλλά καί ἡ σκέψη αὐτή δέν καρποφόρησε, ἐπειδή δέν ἐξασφαλίστηκε ἡ συγκατάθεση τῆς Λάρισας.

5 ΣΕΠΤΕΜΒΡΙΟΥ ΜΕ ΤΟΝ ΕΘΝΙΚΟ

Στίς 5 Σεπτεμβρίου θά γίνει στήν Ρόδο φιλικό παιχνίδι μέ τόν Ἐθνικό Περαώς. Αὐτό ἀνακοίνωσε χτές ὁ πρόεδρος τῆς ΠΑΕ Ρόδος κ. Βασ. Παπαβασιλείου.

ΤΟ ΘΕΜΑ ΔΟΞΑΚΗ

Ἐκπληξη στούς παράγοντες τῆς ΠΑΕ Ρόδος, ἀλλά καί στόν προπονητή κ. Πολυχρονίου προκάλεσε ἡ ἀνακοίνωση ἀπό τήν τηλεόραση «τιμωρία τοῦ Δοξάκη μέ τρίμηνο ἀποκλεισμό». Ἡ ἐκπληξη αὐτή, προήλθε, κυρίως, ἀπό τό γεγονός, ὅτι ἡ τιμωρία πού ἔχει ἐπιβάλει ὁ κ. Πολυχρονίου στόν παίκτη, δέν ἔχει περάσει ἀκόμα ἀπό τό συμβούλιο τῆς ΠΑΕ, τό ὁποῖο πρόκειται νά καλέσει τόν Δοξάκη σέ ἀπολογία.

—Ἡ ὅλη πάντως «ἱστορία» τοῦ θέματος ἔχει προκαλέσει τήν δυσαρέσκεια καί τοῦ ἰδίου τοῦ ποδοσφαιριστῆ, ὁ ὁποῖος ἐξακολουθεῖ νά τά ἔχει χαμένα ἀπό τήν στάση τῶν ὑπευθύνων τῆς ὁμάδας του, ὅσον ἀφορᾶ τήν ἐπισημοποίηση ἡ μή τῆς ποινῆς του καί νά ζητᾶ—δικαίως—δίευ κρινίσεις. Ἔτσι, πάντως, ὅπως ἐξελίσσονται τά πράγματα, προτιμότερο θά ἦταν νά δοθεῖ ἀναστολή τῆς ποινῆς ἡ ἀκόμα καί κάφεση», στόν Δοξάκη, πού ἡ ἀποπομπή του ἀπό τήν Ὀλλανδία δέν ἦταν μικρή τιμωρία...

Η ΠΡΟΕΤΟΙΜΑΣΙΑ

Μέ προπονήσεις πρωί καί ἀπόγευμα, ὡς συνήθως, συνέχισε χτές ἡ «Ρόδος» τήν προετοιμασία της.

ΤΟ ΠΡΩΙ, οἱ παίκτες προπονήθηκαν στό πάρκο ἀπέναντι ἀπό τό Ἐθνικό Στάδιο μέ ἀσκήσεις φυσικῆς κατάστασης. Τό ἀπόγευμα πήγαν ἀπό Γκόλφ Ἀφάντου ὅπου προπονήθηκαν παίζοντας οἰκογενειακό δίτερμα, ἐνῶ τούς ἔγινε καί τεστ φυσικῆς κατάστασης.

★ Ἀπό τίς χτεσινές προπονήσεις ἀπουσίαζαν οἱ Χατζόπουλος, Φωτίλα, Πιάς καί φυσικά ὁ Χατζηαχμέτ. Ὅλοι οἱ ἀπόντες εἶναι τραυματίες.

ΑΠΟΔΕΙΚΝΥΕΤΑΙ ὅτι οἱ τραυματισμοί τοῦ Χατζόπουλου καί τοῦ Φωτίλα εἶναι πιό σοβαροί ἀπ' ὅ,τι φαινόταν στήν ἀρχή. Ἔτσι ὁ Χατζόπουλος ποῦ ἔχει χάλαρωση συνδέσμων θά βάλει τό πόδι του στό γύψο γιά ἕνα εἰκοσαήμερο, ἐνῶ ὁ Φωτίλα θά κάνει καί αὐτός θεραπεία γιά δέκα μέρες περίπου. Ὁ Πιάς ἔχει μία πληγή στό πόδι καί δέν ἔχει τίποτα τό ἀνησυχητικό.

★ Οἱ προπονήσεις θά συνεχισθοῦν καί σήμερα. Τό ἀπόγευμα τίνι προπόνηση θά γίνει στό Ἐθνικό Στάδιο.

Ἡ Ἀγορανομία ὑπέβαλε 24 μηνύσεις γιά «καπέλα» καί ἄλλες παραβάσεις

Η ΑΓΟΡΑΝΟΜΙΑ Ρόδου ἔκανε ἔρευνα στήν πόλη καί τά χωριά τοῦ νησιοῦ μας. Κατά τήν ἔρευνα διαπιστώθηκαν ἀρκετές παραβάσεις, πράγμα πού ἀρχισε ν' ἀπασχολεῖ τούς ἁρμοδίους.

● Οἱ κυριώτερες παραβάσεις ἦταν ἡ ἔλλειψη καταλόγων ἀπό τά καταστήματα, ἡ πώληση πάνω ἀπ' τό κανονικό, ἡ ἄρνηση νά προσφέρουν εἴδη ποιοῦ εἶχαν, τό ὅτι δέν εἶχαν τιμολόγια καί ὅτι δέν ἔκαναν χρήση τῶν διπλότυπων μπλόκ ἀποδείξεων.

Ἐπίσης ὁρισμένες φορές οἱ παραβάτες δέν εἶχαν ἀδεια ἐξασκήσεως τοῦ ἐπαγγέλματος.

● Οἱ παραβάτες εἶναι:

Σωτηράκης Κ. Σάββας (ἑστιατόριο Φαληράκι), Χρήστος Θ. Κοκκινομάγουλος (BAR Ρόδος), Βασίλειος Μ. Μαυράκης (παντοπωλεῖο Ρόδος), Δέσποινα Κ. Γαλατά (ἑστιατόριο Φαληράκι), Κώτης Στ. Βαγιανος (ἑστιατόριο Παλιά Πόλη), Σακελλάρης Π. Παπαδόπουλος (ἑστιατόριο Ρόδος), Ἀρχοντούλα Γ. Πρωτοπαπά (Καφε μπάρ Παλιά Πόλη), Σταύρος Γαβρ. Μαργαρίτης (πλανόδιος), Μαρία Γ. Μανωλάκη (ἑστιατόριο Φαληράκι), Ἄγγελος Θ. Χειμωνέτος (ἑστιατόριο Ρόδος), Κωνστ. Θεοδωρόπουλος (πιτσαρία Ἅγιος Νικόλαος), Κλήμης Σ. Κλημέντος (ἑστιατόριο Γεννάδι), Φλεβάρης Γ. Φίλιππος (ἑστιατόριο Παλιά Πόλη), Ἀντώνιος Γ. Καλλιστής (ἑστιατόριο Γεννάδι), Στέφανος Παπαβασιλείου (ἑστιατόριο Κιοττάρι), Βάλης Σωκράτης (πλανόδιος), Μαρίνα Π. Πεταλά (ἑστιατόριο Ἀσκληπειό), Ἀντώνης Μ. Κασταμούλας (ἑστιατόριο Φαληράκι), Μιχαήλ Ν. Ταλλιαμπούδης (BAR Ρόδος), Μιχάλης Γ. Παπαμιχαήλ (ἑστιατόριο Παστίδα), Μιχάλης Σ. Πάττας (ἑστιατόριο Παστίδα), Τσαμπίκος Γ. Φιλιππάκης (ἑστιατόριο Φαληράκι), Ἀργυρός Ἀντώνιος (κρεοπωλεῖο Ἀρχάγγελος) καί Σιάρκος Γεώργιος (ἑστιατόριο Λεωφ. Ἰαλυσοῦ).

Ἀποτελέσματα κολυμβητικῆς ἡμερίδας στόν Ναυτικό Ὅμιλο Ρόδου

ΣΕ ΗΜΕΡΙΔΑ κολυμβήσεως πού ἔγινε στόν Ναυτικό Ὅμιλο Ρόδου σημειώθηκαν τά παρακάτω ἀποτελέσματα:

100 ΕΛ. ΑΓΟΡΙΑ

	ΚΑΤ.	ΧΡΟΝ.
Μαυρουδάκης Βασ.	Α'	1'03"8
Μπόνης Ἀνδρ.	Γ'	1'07"6
Παλογιαννίδης Χ.	Α'	1'12"9
Κόζας Δημήτριος	Α'	
Ὀρφανίδης Γεώργιος	Β'	
Πίτσας Ἀντώνιος	Ε'	
Ὀρφανίδης Ἰωάν.	Δ'	
Μιχαλάκης Μιχαήλ	Ε'	
Κλαδογένης Δημ.	'72	
Μπογιατζιάν Δαν.	Ε'	

100 ΕΛ. ΚΟΡΙΤΣΙΑ

Μαυρουδάκη Κυρ.	Β'	1'19"2
Κλαδογένη Μαρία	Δ'	1'24"0
Μπόνη Ἰωάννα	Ε'	1'32"2
Βρούχου Μαρ.—Χρ.	Α'	
Μηλιού Εἰρήνη	Α'	
Καστρουνή Εὐδ.	Α'	
Μισίκου Εὐθ.	Ε'	

100 ΥΠΤ. ΑΓΟΡΙΑ

Μαυρουδάκης Βασ.	Α'	1'18"9
Βλαχάδης Σωτ.	Β'	1'24"3
Καραγιάννης Ἀθαν.	Γ'	1'25"2
Ζανέτος Κάρολος	Β'	
Πίτσας Ἀντώνιος	Ε'	
Μιχαλάκης Μιχαήλ	Ε'	
Ὀρφανίδης Ἰωάννης	Δ'	

100 ΥΠΤ. ΚΟΡΙΤΣΙΑ

Μαυρουδάκη Κυρ.	Β'	1'32"4
Σε.ί.τη Μαρία	Ε'	1'48"3
Μπόνη Ἰωάννα	Ε'	1'52"4

100 ΠΡΟΣΘ. ΑΓΟΡΙΑ

Μπόνης Ἀνδρέας	Γ'	1'29"3
Καραγιάννης Ἀθαν.	Γ'	1'33"9
Ζουρούδης Μιχαήλ	Α'	1'34"4
Χατζησάββας Ἐμμ.	Γ'	
Βλαχάδης Σωτ.	Β'	
Μιχαλάκης Μιχαήλ	Ε'	
Κλαδογένης Ἀντων.	Β'	
Κλαδογένης Δημ.	'72	
Μπογιατζιάν Δανιήλ	Ε'	

100 ΠΡΟΣΘ. ΚΟΡΙΤΣΙΑ

Βρούχου Μαρ.—Χρ.	Β'	1'45"1
Μηλιού Εἰρήνη	Α'	1'46"0
Κλαδογένη Μαρία	Δ'	1'53"2
Σε.ί.τη Μαρία	Ε'	
Μισίκου Εὐθ.	Ε'	

100 ΠΕΤ. ΑΓΟΡΙΑ

Κοζᾶς Δημήτριος	Α'	1'26"5

50 ΠΕΤ. ΑΓΟΡ. ΚΑΙ ΚΟΡΙΤΣ.

Πίτσας Ἀντώνιος	Ε'	41"70
Μπόνη Ἰωάννα	Ε'	52"00

Πρόβλημα οἱ τραυματίες στόν Διαγόρα

ΠΟΛΛΕΣ ἀπουσίες στήν χτεσινή προπόνηση τοῦ Διαγόρα, πού ἔγινε στό χορτάρι τοῦ Ἐθνικοῦ Σταδίου καί περιελάμβανε ἀσκήσεις φυσικῆς κατάστασης, ἀσκήσεις μέ μπάλλες καί σούτ ἀπό διάφορες θέσεις.

● ΑΠΟ ΤΗΝ προπόνηση ἀπουσίαζαν δικαιολογημένα ὀκτώ συνολικά παίκτες. Συγκεκριμένα δέν προπονήθηκαν οἱ Μόσχος, Βασιλαράς, Καμποῦρης, Λαγκάνης, Πολυχρόνης, Κρητικός καί Σιφωνιός πού εἶναι τραυματίες, καθώς καί ὁ Σπανός πού πῆρε ἄδεια.

ΟΙ ΤΡΑΥΜΑΤΙΣΜΟΙ τῶν παικτῶν εἶναι ὁ μόνιμος «πονοκέφαλος» γιά τόν προπονητή κ. Παυλίδη. Ἐλπίζεται ὅτι οἱ παίκτες σύντομα θά ἀποθεραπευτοῦν γιά νά μετάσχουν στήν προετοιμασία.

● Ὁ Διαγόρας ἀπόκτησε μέ ὑπασχετική ἑνός χρόνου τόν Παπαγγελή. Ὁ παίκτης ἀγωνιζόταν στόν Ἡρόδοτο καί στό ποσό πού εἶναι τραυματίες, καθώς καί ὁ Σπανός πού πῆρε ἄδεια.

5 Σεπτεμβρίου τό πρωτάθλημα τῆς Β' Ἐθνικῆς

ΣΕ 15 ΜΕΡΕΣ ἀρχίζει τό πρωτάθλημα τῆς Β' Ἐθνικῆς Κατηγορίας Στό πρωτάθλημα, πού ἀρχίζει στίς 5 Σεπτεμβρίου, θά πάρουν μέρος 40 ὁμάδες πού εἶναι χωρισμένες ἀνά 20 στούς γνωστούς ὁμίλους, Βόρειο καί Νότιο.

● Στό Νότιο ὁμιλο, πού εἶναι αὐτός πού συγκεντρώνει τό ἐνδιαφέρον μας ἐπειδή συμμετέχει σ' αὐτόν ὁ Διαγόρας, θά εἶναι οἱ παρακάτω ὁμάδες:

ΔΙΑΓΟΡΑΣ, Αἰγάλεω, Ἀτρόμητος Ἀθηνῶν, Ἀτρόμητος Πειραιῶς, Ἀχαρναϊκός, Βύζαντας, Ἐθνικός Ἀστέρας, Ἡρόδοτο, Αἰδεπτική, Φωτιά, Χαλκίδα, Χαϊνά, Ἀχαϊκή, Αἰολικός, Κόριν θος, Ἰωνικός καί Παναιτωλικός.

● Στόν Βόρειο ὁμιλο θά πάρουν μέρος οἱ ἑξῆς ὁμάδες:

Ἀγροτικός Ἀστέρας, Γιαννιτσά, Καλαμαριά, Βέροια, Ἠορδαϊκός, Κιλκισιακός, Κοζάνη, Νάουσα, Νίκη Βόλου, Ὀλυμπιακός Βόλου, Ξάνθη, Πανθρακικός, Πιερικός, Τρίκαλα, Θήβα, Καβάλα, Φλώρινα, Λαγκαδᾶς, Ἀλεξανδρούπολη καί ἡ νικήτρια τοῦ ἀγῶνα Πρέβεζας —Λεβαδειακοῦ πού θά γίνει τήν 1 Σεπτεμβρίου στό Αἴγιο.

ΔΙΑΓΩΝΙΣΜΟΣ ΧΟΡΟΥ

Μεγάλος διαγωνισμός χοροῦ Τήν Κυριακή 22 Αὐγούστου στήν δισκοθήκη «ΤΡΟΠΙΚΑΝΑ» τοῦ ξενοδοχείου «ΡΟΔΟΣ ΠΑΛΛΑΣ»

4ος καί τελευταῖος προκριματικός τήν Κυριακή 22) 8) 82

Ὁ μεγάλος τελικός διαγωνισμός θά γίνει στίς 25)8)82 ἡμέρα Τετάρτη.

(Κλείστε τραπέζια ἐγκαιρα)

Δηλώσεις συμμετοχῆς μέχρι τίς 21) 8) 82

Α΄ Πανελλήνιο βραβεῖο 500.000 δρχ.

Πληροφορίες — δηλώσεις συμμετοχῆς:

«ΡΟΔΟΣ ΠΑΛΛΑΣ»

ΤΗΛ. 25-222

Τιμές Ἀλά—κάρτ

Ἀπό 9 μέ 10.30 ἔκπτωση 30ο) ο

Σωματεῖο ἵδρυσαν οἱ ἑστιάτορες τῆς Σύμης

ΜΕ ΑΠΟΦΑΣΗ τοῦ Πολυμελοῦς Πρωτοδικείου Ρόδου, ἀναγνωρίστηκε ἡ ἵδρυση σωματείου ὑπό τήν ἐπωνυμία «Σωματεῖο ἑστιατόρων — καφεζυθοπωλῶν καί συναφῶν ἐπαγγελμάτων ἡ «Σύμη», μέ ἕδρα τήν Σύμη.

Τραυματίστηκε βαριά ὁδηγός μοτοποδηλάτου

Στίς 13.30 χτές στήν διασταύρωση τῶν ὁδῶν Κορδικτώνος καί Ἀντιβ. Δαμασκηνοῦ, συγκρούστηκαν τό μοτοποδήλατο Τ Μ 242 πού ὁδηγοῦσε ὁ Ζαχαρίας Μ. Καστρινός 58 ἐτῶν κάτοικος Ρόδου ἐλαιοχρωματιστής μέ τό ΙΧ αὐτοκίνητο ΑΥ 8129, πού ὁ δηγοῦσε ὁ Κώστας Ι. Παππᾶς 39 ἐτῶν κάτοικος Ρόδου ἐμπορος.

—Ἀπό τήν σύγκρουση τραυματίσθηκε σοβαρά στό κεφάλι ὁ Καστρινός, ὁ ὁποῖος μεταφέρθηκε χτές τό βράδυ στίς 10 ἐπειγόντως ἀεροπορικῶς στήν Ἀθήνα.

—Τήν εὐθύνη φέρει ὁ Καστρινός ὁ ὁποῖος παρεβίασε πινακίδα STOP.

Πλήρωσε 2 δίς 480 ἑκατομμύρια γιά ἕνα ἄλογο

ΑΘΗΝΑ, 19 (ΑΠΕ).

Ὁ Ἀμερικανος Χένρυκ Ντέ Κβατκόφσκι, πού εἶναι πρόεδρος ἑταιρίας παραγωγῆς ἀεροπλάνων, πλήρωσε δύο δισεκατομμύρια 480 ἑκατομμύρια δραχμές καί ἀγόρασε στό Σαρατόγκα Σπρίνγκς τόν τριετή ἵππο «Κατακτητής Οὐρανός», πού εἶναι κατάλληλος γιά ἱπποδρομιακούς ἀγῶνες.

Ἡ καταβολή αὐτή ἀποτελεῖ ρεκόρ στόν χῶρο τῆς πληρωμῆς χρημάτων γιά τήν ἀγορά ἀλόγων ἱπποδρομιακῶν ἀγώνων καί, ὅπως ἀνακοινώθηκε, τό προηγούμενο ρεκόρ ἦταν δύο δισεκατομμύρια 160 ἑκατομμύρια δραχμές καί εἶχε καταβληθεῖ πρίν ἀπό δύο χρόνια, ὅταν πωλήθηκε τό ἄλογο «Στόρν Μπέρντ», πού ἦταν πρῶτο σέ νίκες στήν Εὐρώπη.

ΚΗΔΕΙΑ

Τήν λατρευτή μας μητέρα, μάμη, ἀδελφή καί θεία

ΑΣΗΜΙΝΑ ΚΑΛΛΙΓΑ
(ἐτῶν 72)

θανούσα κηδεύομεν σήμερον Παρασκευήν 20ην τρέχοντος καί ὥραν 4ην ἀπογευματινήν ἐκ τοῦ Μητροπολιτικοῦ ναοῦ Ρόδου (Μητρόπολις).

Τά τέκνα Πέτρος καί Σταματία Κυπριάδη, Θωμάς καί Δέσποινα Μανούσου, Θωμάς καί Εὐαγγελία Καλλιγᾶ, Θεόδωρος καί Ἐλπίδα Τσιμπιδάκη, Μιχάλης καί Ἀναστασία Καλλιγᾶ, Παναγιώτης καί Ἀγγέλα Καλλιγᾶ, τά ἐγγόνια, τά ἀδέλφια, τά ἀνήψια καί οἱ λοιποί συγγενεῖς.

Ὁ Δῆμος σταμάτησε νά δίνει ἐνισχύσεις

ΣΥΝΕΧΕΙΑ ΑΠΟ ΤΗΝ 1η ΣΕΛΙΔΑ

κ. Βενετοκλή, ἡ ὁποία ἦταν ὅτι ὕψος ὅσον ἀ Ἐνιαίος Θεατρικός Φορέας γιά τόν ὁποῖο ἐγκρίθηκε παλαιότερα ἐνίσχυση ἑνός ἑκατ., διεσπάσθη, νά μήν δοθεῖ ἡ χρηματική ἐνίσχυση.

—Προέκυψε ἐπίσης θέμα, γιατί νά δοθεῖ μέρος τῆς ἐνίσχυσης (300.000 δρχ.) στόν Θεατρικό αὐτόν Φορέα, ἐφ' ὅσον αὐτός δέν εἶχε νομική ὑπόσταση.

Στή συνέχεια κλήθηκαν καί οἱ δύο ἐκπρόσωποι τῶν Θεάτρων γιά νά τούς ἀνακοινωθεῖ ἡ ἀπόφαση τοῦ Δημοτικοῦ Συμβουλίου, ἡ ὁποία ἦταν ἡ διακοπή χρηματοδότησης, μέχρις ὅτου ὁ Ἐνιαῖος Θεατρικός Φορέας παρουσιάσει στό Δημοτικό Συμβούλιο ἐπίσημο καταστατικό συστάσεώς του καί μέχρις ὅτου ἀντιληφθοῦν ὅλοι οἱ ἀναμιγνυόμενοι στά θεατρικά τοῦ τόπου μας ὅτι πρέπει νά «μονιάσουν» καί νά δουλέψουν ἀπό κοινοῦ γιά τήν ἐξύψωση τοῦ Θεάτρου στή Δωδεκάνησο, πού ἐξάλλου αὐτός ἦταν ὁ σκοπός τῆς χρηματοδότησης.

—Ἀκολούθησε μιά ὀξύτατη «συζήτηση» μεταξύ τῶν δύο ἐκπροσώπων τῶν Θεάτρων, ἀκούσθηκαν ἐκφράσεις πού δέν τιμοῦν αὐτούς πού τίς εἶπαν καί στ' ἀλήθεια ἀπογοήτευσαν ὅλο τό Δημοτικό Συμβούλιο καί τούς παρευρισκομένους, οἱ ὁποῖοι χρειάσθηκαν νά ἐπέμβουν γιά νά κατευνάσουν τά...πνεύματα!

—Πάντως πρέπει ὅσοι ἀσχολοῦνται μέ τό Θέατρο στό τόπο μας, νά σταματήσουν νά παίζουν αὐτούς τούς φτηνούς ρόλους, νά παραμερίσουν τά ἀτομικά τους συμφέροντα, καί νά κοιτάξουν νά ἐργασθοῦν πραγματικά, ὥστε ἡ Ρόδος νά ἀποκτήσει ἕνα σωστό Θέατρο, γιατί μέχρι τώρα μᾶς ἔχουν παρουσιάσει μόνο καραγκιοζλίκια, ἡ δέ προσπάθειες» πού ἰσχυρίζονται ὅτι καταβάλλουν, ἀποβλέπουν μᾶλλον στό «φάγωμα» τῶν χρημάτων τοῦ Δήμου.

Οἱ μεταθέσεις τῶν δασκάλων

ΜΕΣΑ στήν ἐρχόμενη ἑβδομάδα θά συνέλθει τό ΠΥΣΔΕ προκειμένου νά ἀποφασίσει γιά τίς μεταθέσεις καί τίς τοποθετήσεις τῶν δασκάλων τῆς Δωδεκανήσου.

Γνωστοποίηση γάμου

Γνωστοποιεῖται, σύμφωνα μέ τό ἄρθρο 1369 τοῦ Ἀστικοῦ Κώδικα, ὅπως τροποποιήθηκε μέ τό Ν. 1250)1982, ὅτι:

Ὁ Ἰωάννης Βαστροβασίλης τοῦ Μιχαήλ καί τῆς Εὐαγγελίας τό γένος Βωβοῦ παῦ γεννήθηκε στή Ρόδο τοῦ Νομοῦ Δωδ)σου καί κατοικεῖ στή Ρόδο τοῦ Νομοῦ Δωδεκανήσου ἐπαγγέλματος ξενοδοχοϋπάλληλος καί ἡ Ἀννα Κοντοῦ τοῦ Κωνσταντίνου καί τῆς Μαρίας, τό γένος Χατζῆ πού γεννήθηκε στό Σίδνεϋ Αὐστραλίας καί κατοικεῖ στή Ρόδο ἐπαγγέλματος ξεναγός, πρόκειται νά παντρευθοῦν στόν Ἱερό Ναό Εὐαγγελιστρίας Ρόδου στίς 5) 9)1982.

Ρόδος 19)8)1982
Ὁ Δήμαρχος
ΔΗΜΗΤΡΙΟΣ ΒΕΝΕΤΟΚΛΗΣ

«ΞΕΚΙΝΗΣΕ» ΚΑΙ Ο ΑΡΗΣ

ΜΕ ΣΤΟΧΟ νά πρωταγωνιστήσει καί στό νέο πρωτάθλημα «ξεκίνησε», τήν περασμένη Τρίτη, τήν προετοιμασία του ὁ Ἄρης Ἀρχαγγέλου, μέ τεχνικό ἀφεντικό του τόν παλαιό ποδοσφαιριστή τοῦ Ἀτρόμητου καί τοῦ Ροδιακοῦ Γιώργο Καλαϊτζή.

● Στήν πρώτη συγκέντρωση παραβρέθηκαν 40 ποδοσφαιριστές, μεταξύ τῶν ὁποίων οἱ νεοσκτηθέντες Μαυρομαράς καί Γιαννιού (τοῦ Δωριέα). Ἐπίσης ξανάρχισαν προπονήσεις καί παλαιά στελέχη τῆς ὁμάδας, πού πέρυσι ἀπεῖχαν τῆς ἐνεργοῦ δράσης. Τό γεγονός αὐτό ἐνισχύει τήν προσπάθεια τοῦ Ἄρη, πού καί φέτος θά εἶναι ὁ πρωταθλητισμός.

ΣΤΟ ΜΕΤΑΞΥ, ἔγινε γνωστό, ὅτι μέ τήν πρωτοβουλία τοῦ νέου δ. συμβουλίου τοῦ Ἄρη, βελτιώθηκε ὁ ἀγωνιστικός χῶρος τοῦ γηπέδου, ὅπου προσφατα δέχτηκε νέο χῶμα γιά τήν ἐπίστρωσή του.

Ὁ Ἰάλυσος ἀπέκτησε τόν Παπαγρηγορίου

ΑΛΛΗ μιά μεταγραφή ἔκανε ἀργά χτές τό βράδυ ὁ Ἰάλυσος. Ἀπέκτησε τόν τερματοφύλακα τοῦ Κλεάνθη Ἀλέξη Παπαγρηγορίου, ὁ ὁποῖος ἀπό σήμερα τίθεται στήν διάθεση τοῦ προπονητῆ τῆς ὁμάδας κ. Κατσαρά.

● Ὁ Παπαγρηγορίου θά χρησιμοποιηθεῖ στό μεθαυριανό φιλικό μάτς μέ τόν Διαγόρα, πού θά γίνει στήν Ἰαλυσό, στά πλαίσια τῆς ρεβάνς τοῦ προχτεσινοῦ 1—4.

ΣΥΓΧΑΡΗΤΗΡΙΟ

Στά ἀγαπημένα μας ἀδέλφια
Ρούλα Καρύδα παιδίατρο καί Δρ Γιάννη Καβαλιώτη παιδίατρο
ἀπευθύνουμε τίς πιό ολόθερμες εὐχές μας γιά τόν ἀρραβώνα τους.
Στάθης—Ἑλένη Χαραλάμπους

ΑΠΩΛΕΙΑ

ΧΑΘΗΚΑΝ γυαλιά μυωπίας στό Λούνα Πάρκ Κρεμαστής. Ὅποιος τά βρῆκε παρακαλεῖται νά τηλεφωνήσει στό 34421 ἡ 92823 ἡ νά τά παραδώσει στή Διεύθυνση τοῦ Λούνα Πάρκ καί θά ἀμειφθεῖ.

ΑΠΩΛΕΙΑ

ΧΑΘΗΚΕ πορτοφόλι ἐπί τῆς ὁδοῦ Καστελλορίζου ἔξω ἀπό τό ξενοδοχεῖο ΜΑΡΙΑ, στίς 14)8)82, μέ 25.000 δρχ.

Παρακαλεῖται ὁποιος τό βρῆκε νά κρατήσει τά μισά καί νά ἐπιστρέψει τά ὑπόλοιπα.
Πληρ. 26713 ἡ στό Τμῆμα Ἀσφαλείας.

ΔΕΝ ΥΠΑΡΧΕΙ ΕΙΔΙΚΗ ΑΙΘΟΥΣΑ ΣΤΟ ΔΗΜΑΡΧΕΙΟ ΓΙΑ ΝΑ ΤΟΠΟΘΕΤΗΘΟΥΝ ΤΑ ΕΡΓΑ ΤΗΣ ΖΩΓΡΑΦΟΥ ΚΑΠΑΪΤΖΗ

ΑΠΕΡΡΙΦΘΗ ἡ προσφορά τοῦ κ. Ἀλεξάνδρου Καπαϊτζῆ συζύγου τῆς ζωγράφου Ἑλλης Καπαϊτζῆ, ὁ ὁποῖος εἰς μνήμην τῆς συζύγου του, ἡ ὁποία παλαιότερα εἶχε τιμηθεῖ ἀπό τόν Δῆμο Ρόδου μέ μετάλλιο, ἔκανε προσφορά πολλῶν ἔργων της, στό Δῆμο μέ εἰδικούς ὅρους.

● Τό Δημοτικό Συμβούλιο ἀπέρριψε τήν προσφορά αὐτή γιατί οἱ ὅροι της ἐκρίθησαν ἀσύμφοροι. Ὁ κ. Καπαϊτζῆς ζήτησε νά δοθεῖ εἰδική αἴθουσα στήν ὁποία θά ἐτοποθετοῦντο μόνο οἱ πίνακες τῆς συζύγου του καί ἐπί εἴκοσι χρόνια.

Μετά τά εἴκοσι χρόνια θά μποροῦσε ὁ Δῆμος νά τούς τοποθετήσει ἀλλοῦ, καί νά τούς ἐκποιήσει.

● Αὐτοί οἱ ὅροι καί τό γεγονός ὅτι δέν ὑπῆρχε ἡ σχετική αἴθουσα, ἀνάγκασαν τό Δημοτικό Συμβούλιο, νά εὐχαριστήσει γραπτά τόν κ. Καπαϊτζῆ, καί νά τοῦ ἐξηγήσει ὅτι ἡ προσφορά δέν γίνεται ἀποδεκτή λόγω ἐλλείψης χώρου.

Ἡ προσφορά ἰσχύει μέχρι τίς 30 Σεπτεμβρίου 1982.

ΕΚΔΡΟΜΗ ΣΤΗΝ ΤΗΛΟ

Μέ τό ἱπτάμενο σκάφος
«ALKYONIS II»
ὁ σύλλογος Τηλίων Ρόδου «ΑΓΙΟΣ ΠΑΝΤΕΛΕΗΜΩΝ» καλεῖ τούς συμπατριῶτες στήν ἑορτή τῆς Παναγιάς τῆς Πολίτισσας Τήλου.

Ἀναχώρηση ἀπό Ρόδο: