ΙΔΙΟΚΤΗΤΗΣ - ΔΙΕΥΘΥΝΤΗΣ
ΓΕΩΡΓΙΟΣ ΔΙΑΜΑΝΤΙΔΗΣ
ΕΤΟΣ ΙΔΡΥΣΕΩΣ: 1949
Άριθμός φύλλου 10.089, τιμή φύλλου δρχ. 10

ΠΡΟΟΔΟΣ

Άνεξάρτητος ημερησία πρωϊνή εφημερίς εκδιδομένη εν Ρόδω

ΓΡΑΦΕΙΑ • ΤΥΠΟΓΡΑΦΕΙΑ
ΠΡΩΤΗ ΠΑΡΟΔΟΣ ΚΑΝΑΔΑ
ΤΗΛΕΦΩΝΑ: Συντάξεως 27.358
Δογ)ρίου 24.539

Σάββατο 21 Αύγούστου 1982

ΠΟΛΥ ΑΣΧΗΜΕΣ ΟΙ ΠΡΟΟΠΤΙΚΕΣ

Θά μειωθεῖ κατά 40°)ο ὁροδιακόςτουρισμός τόν ἐρχόμενο χρόνο

ΕΚΚΛΗΣΗ ΠΡΟΣ ΤΟΝ ΠΡΩΘΥΠΟΥΡΓΟ ΝΑ ΕΠΙΛΗΦΘΕΙ ΠΡΟΣΩΠΙΚΑ ΤΟΥ ΠΡΟΒΛΗΜΑΤΟΣ ΤΟΥ ΤΟΥΡΙΣΜΟΥ

Τηλεγραφική ἐκκληση ἀπηύθυνε χτές ἡ Ἕνωση Ξενοδόχων Ρόδου, πρός τόν εὐρισκόμενο στήν Κῶ πρωθυπουργό κ. Ἀνδρέα Παπανδρέου, νά ἐπιληφθεῖ προσωπικά τοῦ προβλήματος τοῦ Ἑλληνικοῦ καί εἰδικώτερα τοῦ Δωδεκανησιακοῦ Τουρισμοῦ.

Στό τηλεγράφημά της ἡ ΕΞΡ ἀποκαλύπτει ὅτι οἱ πληροφορίες πού ἔχει συγκεντρώσει ἀπό ἐγκυρες πηγές τοῦ ἐξωτερικοῦ ἀναφέρουν, ὅτι ὁ ροδιακός τουρισμός θά σημειώσει τόν ἐρχόμενο χρόνο πτώση σέ ποσοστό 40ο)ο.

Ἡ μείωση δέ αὐτή ὀφείλεται στό γεγονός ὅτι τά ροδιακά ξενοδοχεῖα ἔχασαν τήν ἀνταγωνιστικότητά τους διότι αὐξήθηκαν πολύ οἱ τιμές των, λόγω τῆς αὐξήσεως τοῦ λειτουργικοῦ των κόστους.

ΤΟ ΤΗΛΕΓΡΑΦΗΜΑ

Τό τηλεγράφημα τῆς ΕΞΡ πρός τόν κ. Πρωθυπουργό ἔχει ὡς ἑξῆς:

Ἡ «Ἕνωσις Ξενοδόχων Ρόδου σᾶς καλοσορίζει εἰς τήν ἀκριτικήν Κῶ τῆς Δωδεκανήσου καί χαιρετίζει τήν ἐπίσκεψίν σας ὡς δείγμα ἀγάπης καί στοργῆς τῆς κυβερνήσεώς σας πρός ὁλόκληρο τόν Δωδεκανησιακόν λαόν.

Ἐπί τῇ εὐκαιρίᾳ τῆς παρουσίας σας καί τῆς τόσον σημαντικῆς διά τήν οἰκονομίαν τῆς χώρας μας συσκέψεως συνεργατῶν σας θεωροῦμεν ὑποχρεώσιν μας σάν παραγωγική τάξις ποῦ ἀποτελεῖ τήν σπονδυλικήν στήλη τῆς οἰκονομίας τῆς Ρόδου, νά θέσωμεν ὑπ' ὄψιν ὑμῶν ὅτι οἱ προοπτικές τοῦ ροδιακοῦ τουρισμοῦ, ἀλλά καί γενικώτερα τοῦ ἑλληνικοῦ, ὄχι μόνο δέν εἶναι καλές ἀλλά ζοφερές. Πληροφορίες μας, ὑπεύθυνες ἀπό τό ἐξωτερικό, ἀλλά καί σημερινές ἐνδείξεις ἐξελίξεως ἐφετεινῆς τουριστικῆς περιόδου, μᾶς πείθουν ὅτι ἡ προσεχής τουριστική περίοδος τοῦ 1983 θά εἶναι μειωμένη κατά ποσοστόν 40 τοῖς ἑκατόν καί πλέον ἐν συγκρίσει μέ αὐτήν τοῦ 1982 καί ποῦ μεταφράζεται σέ ἀπώλειαν τουριστικοῦ συναλλάγματος 200.000.000 δολλαρίων διά τήν ἐθνική μας οἰκονομία μόνον ἀπό τήν Ρόδο.

Ἡ κυβερνητική πολιτική τῶν τελευταίων πέντε ἐτῶν σέ συνδυασμό μέ διεθνεῖς δυσμενεῖς συγκυρίες ὁπου μέ ἀλόγιστα ἐν πολλοῖς μέτρα ὀργανισμῶν Τοπικῆς Αὐτοδιοίκησης καί ὀργανισμῶν κοινῆς ὠφελείας αὐξησαν ὑπερμέτρως τό τουριστικό κόστος τουριστικοῦ προϊόντος μέ ἀποτέλεσμα ὁ ἑλληνικός τουρισμός νά ἀπωλέσει τήν ἀνταγωνιστικότητά του στή διεθνῆ ἀγορά.

Πρό τοῦ φοβεροῦ αὐτοῦ κινδύνου διά τήν ἐθνική μας οἰκονομία ποῦ διά τήν ἀκριτική Δωδεκάνησο ἡ μείωσις τοῦ τουρισμοῦ συνεπάγεται καί παρενέργειες ἐθνικῆς σημασίας, παρακαλοῦμεν ἐπιληφθῆτε προσωπικά τοῦ σοβαροῦ προβλήματος τοῦ ἑλληνικοῦ τουρισμοῦ καί εἰδικά τῆς Δωδεκανήσου.

Εἰς μίαν ἐποχήν ποῦ σέ γειτονική χώρα ἐναντι τῆς Ρόδου ἀναπτύσσεται ἀνταγωνιστικός τοῦ ροδιακοῦ τουρισμοῦ πόλος ἐλξεως Εὐρωπαίων τουριστῶν, λόγοι ὑψίστης ἐθνικῆς σκοπιμότητος, ἐπιβάλλουν νά ληφθεῖ σοβαρά ὑπ' ὄψιν ἡ παράκλησίς μας, δεδομένης τῆς εὐεργετικῆς ἐπιδράσεως τοῦ τουρισμοῦ εἰς τήν συγκράτησιν τοῦ πληθυσμοῦ τῶν ἀκριτικῶν νησιῶν τῆς Δωδεκανήσου.

ΕΝΩΣΙΣ ΞΕΝΟΔΟΧΩΝ ΡΟΔΟΥ
ΚΑΣΤΕΛΛΟΡΙΖΙΟΣ ΕΜΜΑΝ.
Πρόεδρος

Τήν ἐρχόμενη Τρίτη

Τά προβλήματα τοῦ τουρισμοῦ ὑπόψη τοῦ κ. Σκουλᾶ

Παρόντος καί τοῦ κ. Γεωργιάδη

ΣΕΙΡΑ συναντήσεων καί ἐπαφῶν μέ ὅλους τούς φορεῖς τοῦ τουριστικοῦ κυκλώματος καί μέ ἐκπροσώπους τῆς Τοπικῆς Αὐτοδιοίκησης θά ἔχουν τό ἀπόγευμα τῆς Τρίτης ὁ ὑφυπουργός Ἐθνικῆς Οἰκονομίας κ. Γεωργιάδης καί ὁ γεν. γραμματέας τοῦ ΕΟΤ κ. Σκουλᾶς.

● Αὐτό ἀνακοινώθηκε χτές ἀπό τήν Νομαρχία Δωδεκανήσου, μέ τήν προσθήκη ὅτι τό πρόγραμμα τῶν συναντήσεων θά καθορίστεί ἀπό τήν ἰδια. Ἐπίσης τονίστηκε, ὁτι ὅλοι οἱ φορεῖς τοῦ τουρισμοῦ καί ἡ Τοπική Αὐτοδιοίκηση νά ἔχουν ἑτοιμάσει γραπτά ὑπομνήματα.

Οἱ κ.κ. ΓΕΩΡΓΙΑΔΗΣ, καί Σκουλᾶς θά ἔρθουν, ὅπως γράψαμε καί χτές τήν Τρίτη. Τήν ἑπόμενη μέρα καί ἐφόσον χρειαστεί, θά πραγματοποιήσουν διάφορες ἐπισκέψεις σέ τουριστικές ἐγκαταστάσεις.

● Στήν Ἀθήνα θά ἐπιστρέψουν τό ἰδιο βράδυ.

13 Σεπτεμβρίου μαθήματα στά λύκεια καί γυμνάσια

Καμιά παράταση γιά ἐγγραφές στά Λύκεια δέν θά δοθεῖ μετά τίς 10 Σεπτεμβρίου. Τά μαθήματα στά Γυμνάσια καί τά Λύκεια θά ἀρχίσουν «ἀνυπερθέτως» στίς 13 Σεπτεμβρίου, ἀνακοίνωσε τό ὑπουργεῖο Παιδείας.

Μέ τήν ἰδια ἀνακοίνωση ὁρίζονται ἀπό 1—10 Σεπτεμβρίου οἱ συμπληρωματικές ἐξετάσεις τῶν ἐπαναξεταστέων μαθητῶν τῆς Α' καί Β' Γυμνασίου ποῦ ἀπορρίφθηκαν στήν ἐπανεξέταση τοῦ Ἰουνίου. Τό ἰδιο δικαίωμα ἔχουν καί οἱ μαθητές τῆς Γ' Γυμνασίου, ἀνεξάρτητα ἀπό τόν ἀριθμό τῶν μαθημάτων στά ὁποῖα ὑστέρησαν.

Πληροφορίες μποροῦν νά πάρουν οἱ ἐνδιαφερόμενοι στά σχολεῖα τους μέ τήν ἔναρξη τοῦ νέου σχολικοῦ ἔτους, δηλαδή ἀπό τήν 1η Σεπτεμβρίου.

ΠΟΥΛΗΣΑΝ 60 ΒΡΕΦΗ ΣΕ ΖΕΥΓΑΡΙΑ

ΤΑΪΠΕΧ, 20 (ΑΠΕ—Γαλλ. Πρακτ.).— Σαρανταδύο ἄτομα ποῦ θεωροῦνται μέλη ἑνός διεθνοῦς δικτύου ἐμπορίας βρεφῶν, συνελήφθησαν χτές στήν πρωτεύουσα τῆς Ταϊβάν, Ταϊπέχ, ἔγινε σήμερα ἐπίσημα γνωστό.

Ἡ ὀργάνωση κατηγορεῖται, ὁτι πούλησε μεταξύ τοῦ 1979 καί τοῦ Μαρτίου τοῦ 1982 ἑξήντα βρέφη ποῦ στήν πλειοψηφία τους εἶχαν ἡλικία μικρότερη τῶν 3 ἐτῶν, σέ ἀλλοδαπά ζευγάρια ἀπό τή Γαλλία, τήν Ἑλβετία, τήν Αὐστραλία, τίς Ἡνωμένες Πολιτεῖες, τή Φινλανδία καί τήν Ταϋλάνδη ποῦ ἤθελαν νά υἱοθετήσουν παιδιά.

Τουρκικό δικαστήριο καταδίκασε τόν Ρόδιο δικηγόρο κ. Παλαιολόγο καί ἄλλους τρεῖς Ἕλληνες σέ φυλάκιση

Εἶχαν συλληφθεῖ γιατί ψάρευαν σέ τουρκικά χωρικά ὕδατα

Ὁ ΓΝΩΤΟΣ δικηγόρος τῆς πόλης μας Παναγιώτης Παλαιολόγος κλείστηκε σέ ἀνατολίτικο «μπουντρούμι» μαζί μέ τρεῖς ὁμογενεῖς γιατί συνελήφθησαν ἀπό τούρκη περίπολο, νά ψαρεύουν μέ τή θαλαμηγό του «Κάτρη», κοντά στό τούρκικο νησάκι «Δασκιά».

● Ὁ κ. Παλαιολόγος εἶχε πάει μέ τό κότερό του στό Καστελλόριζο γιά νά δεῖ τή μάννα του, γιά τρεῖς μέρες, καί παράλληλα νά ἀσχοληθεῖ μέ τό ψάρεμα ποῦ εἶναι τό χόμπυ του.

● Στό Καστελλόριζο συναντήθηκε μέ τρεῖς Αὐστραλούς Καστελλοριζιούς ἐκ τῶν ὁποίων ὁ ἕνας δικηγόρος, καί ἀνοίχτηκαν μέ τήν «Κάτρη» του, γιά νά ψαρέψουν καθετή.

● Ἐνῶ λοιπόν ψάρευαν προχτές στίς 12.30' τό μεσημέρι, φαίνεται ὁτι χωρίς νά τό καταλάβουν τούς παράσυρε ὁ ἀνεμος, φέρνοντάς τους κοντά στό τούρκικο νησί «Δασκιά».

● Ἐκεί γιά κακή τους τύχη, τούς πλησίασε ἕνα περιπολικό καί τούς εἶπε νά σταματήσουν νά ψαρεύουν. Παρ' ὁλον ὁτι τό κότερο τοῦ κ. Παλαιολόγου εἶχε Γερμανική σημαία, οἱ Τοῦρκοι λιμενικοί, τούς συνέλαβαν καί μαζί μέ τό κότερο τούς ὁδήγησαν στήν πόλη «Κάς» τῆς Τουρκίας.

ΜΟΛΙΣ ἔγινε γνωστή ἡ σύλληψη τοῦ Ροδίτη δικηγόρου καί τῶν τριῶν Αὐστραλῶν, ὁ πρόεδρος τοῦ Δικηγορικοῦ Συλλόγου τῆς Ρόδου κ. Μανώλης Πάππου, ἐπισκέφθηκε τόν Τοῦρκο πρόξενο στή Ρόδο, ὁ ὁποῖος ὁπως δήλωσε ὁ κ. Πάππου, εἶδε μέ πολλή κατανόηση καί ἐνδιαφέρον τό θέμα.

● Ὁ Τοῦρκος πρόξενος τῆς Ρόδου, ἐπεκοινώνησε ἀρκετές φορές μέ τήν τούρκικη Πρεσβεία τῶν Ἀθηνῶν, καί χτές τό ἀπόγευμα ἔγινε ἀλλη μία προσπάθεια νά ἐπικοινωνήσει μέ τήν πόλη «Μούγλα» στήν Τουρκία γιά νά πάρει πληροφορίες, ἀλλά δέν κατέστη δυνατό λόγω δυσχερειῶν τῶν γραμμῶν τοῦ ΟΤΕ.

● Παράλληλα τό Κεντρικό Λιμεναρχεῖο Ρόδου, ἐστειλε σχετικό τηλεγράφημα στό ὑπουργεῖον Ἐξωτερικῶν.

ΟΔΗΓΗΘΗΚΑΝ ΣΤΟ ΑΥΤΟΦΩΡΟ

ΣΤΟ ΜΕΤΑΞΥ ἀπό τηλεφωνική ἐπικοινωνία ποῦ εἴχαμε χτές ἀργά τό βράδυ μέ τό Καστελλόριζο, πληροφορηθήκαμε ὁτι τρία καΐκια, πήγαν ἀπέναντι χτές τό ἀπόγευμα γιά νά μάθουν σχετικά μέ τήν τύχη τῶν τεσσάρων κρατουμένων.

● Οἱ εἰδήσεις ποῦ ἔφερε τό τελευταῖο καΐκι ποῦ ἐπέστρεψε στό Καστελλόριζο στίς 9 τό βράδυ ἀναφέρουν ὁτι οἱ τέσσερις κρατούμενοι, ὁδηγήθηκαν χτές στό Αὐτόφωρο τό ὁποῖο καταδίκασε τούς δύο κρατουμένους Μιχάλη Κουφό 32 χρονῶν δικηγόρο καί Κυριάκο Λέκκα 48 χρονῶν ἔμπορο σέ πρόστιμο 20.000 τούρκικων χάρτινων λιρῶν καί τόν Ροδίτη δικηγόρο, Παναγιώτη Παλαιολόγο μέ τόν 52χρονο ἐπιχειρηματία Ἑλληνοαυστραλό, Ἀντώνη Κουφό σέ ἕνα μήνα φυλάκιση, γιατί ψάρευαν σέ τούρκικα χωρικά ὕδατα, καί ὅτι μαζί τους δέν εἶχαν τά διαβατήριά τους.

● Δέν εἶχε γίνει γνωστό ὁμως μέχρι ἀργά τό βράδυ, ἐάν οἱ δύο δικηγόροι θά μποροῦσαν νά ἐξαγοράσουν τήν ποινή τους καί νά ἀφεθοῦν ἐλεύθεροι, ἡ ἔπρεπε νά τήν ἐκτίσουν.

● Παντως ὁλοι οἱ κάτοικοι τοῦ Καστελλορίζου ἔχουν ἀναστατωθεί, ἐνῶ κινητοποιημένες εἶναι καί οἱ ἁρμόδιες ἀρχές τῆς Ρόδου.

Ἀναστατωμένη ἐπίσης εἶναι ἡ σύζυγος τοῦ Ρ. Σίτη δικηγόρου καί οἱ συγγενεῖς του, οἱ ὁποῖοι ἀγωνιοῦν νά ἀκοῦσουν τήν ἐξέλιξη τῆς περιπέτειάς του καί ἔχουν κινητοποιήσει ὁλα τά μέσα γιά νά βοηθήσουν στήν ἐπιστρο

ΣΥΝΕΧΕΙΑ ΣΤΗΝ 6 ΣΕΛΙΔΑ

Οἱ πραγματικοί κυνηγοί διαμαρτύρονται:

Οἱ λαθροκυνηγοί ἔχουν ἀφανίσει τά θηράματα

Ἔξοδα πολλά, τρυγόνια λίγα

ΣΕ ΛΙΓΕΣ μέρες θ' ἀρχίσει τό κυνήγι. Οἱ κυνηγοί ἀρχισαν ἀπό τώρα νά ἑτοιμάζουν τά κυνηγετικά τους σύνεργα, ν' ἀνανεώνουν τίς ἀδειες τους, νά ἐλέγχουν τά σκυλιά τους. Ὅλα εἶναι ἑτοιμα.

● Αὐτό ὁμως ποῦ δημιουργεῖ πρόβλημα εἶναι τό ἰδιο τό κυνήγι! Τά θηράματα ἀρχίζουν καί ἀπανίζουν σέ τέτοιο βαθμό ποῦ οἱ περισσότεροι κυνηγοί κινδυνεύουν νά χαραχτηριστοῦν «ἀσχετοι» ἀπό ... κυνήγι.

Ἔχει παρουσιαστεί τό φαινόμενο, ἀρκετοί κυνηγοί νά ἔχουν σάν «συγκομιδή» τῆς χρονιάς ἀπό τό κυνήγι 3—4 τρυγόνια καί καμμιά πέρδικα «κατά λάθος».

● Γιατί ὁμως συμβαίνει αὐτό; Οἱ ἰδιοι οἱ κυνηγοί ἰσχυρίζονται πώς ὑπεύθυνοι γιά τήν ἐλλειψη θηραμάτων στά δάση τῆς Δωδεκανήσου εἶναι οἱ λαθροκυνηγοί. Οἱ κυνηγοί δηλαδή ποῦ «κυνηγοῦν» ὁλο τό χρόνο χωρίς νά εἶναι δυνατόν νά τούς σταματήσει κανένας νόμος.

Καί οἱ κυνηγοί αὐτοί σκοτώνουν καί ἀφανίζουν τά θηράματα εἴτε αὐτά εἶναι ἀπαγορευμένα εἴτε ὁχι.

Ἔτσι ὁταν τό κυνήγι ἀνοίγει οἱ ὑπόλοιποι νομοταγεῖς κυνηγοί βρίσκονται ἐκτός συναγωνισμοῦ ἀφοῦ ἡ καταστροφή τῶν θηραμάτων ἔχει γίνει καί τό πλῆθος τῶν κυνηγῶν δέν βρίσκει οὔτε «πουλί πετάμενο».

● Οἱ περισσότεροι κυνηγοί εἶναι καί φέτος ἀγαναχτισμένοι μέ τήν ἀπαράδεκτη κατάσταση ποῦ διαιωνίζεται γιατί ἀφοῦ πληρώνουν τόσα λεφτά γιά κυνηγετικό ἐξοπλισμό, ἀδειες κλπ, θέλουν νά ἔχουν κάποιο κέρδος ἐμπρακτο ἀπό τό «χόμπυ» τους.

● Χαραχτηριστικά ἀναφέρουμε πώς μιά τοπική ἀδεια στοιχίζει σήμερα 650 δρχ., μιά περιφερειακή ἀδεια 1700 δρχ., μιά γενική ἀδεια 3.700 δρχ. καί ἀδεια γιά τούς ἀλλοδαπούς 20.000 ἐως

ΣΥΝΕΧΕΙΑ ΣΤΗ ΣΕΛ. 6

2.700 ΜΑΘΗΤΕΣ ΕΠΑΘΑΝ ΔΗΛΗΤΗΡΙΑΣΗ ΑΠΟ ΤΡΟΦΙΜΑ

ΜΕΝΤΕΛΙΝ (Κολομβία), 20 (ΑΠΕ).— Περίπου 2.700 μαθητές τῆς πόλης Μεντελίν, στή βορειο δυτική Κολομβία, ὑπέστησαν τροφική δηλητηρίαση χτές καί μετα φέρθηκαν στά νοσοκομεία, ἀνα κοίνωσε ἡ ἀστυνομία.

Ὡστόσο, ὁπως δήλωσε σήμερα τό πρωϊ ὑπεύθυνος τῆς ὑγειονομικῆς ὑπηρεσίας, ἡ δηλητηρίαση ποῦ προκλήθηκε ἀπό ἀλλοιωμένα τρόφιμα, εἶναι ἐλαφρᾶς μορφῆς καί τά παιδιά θά ἐπιστρέψουν στά σπίτια τους πολύ σύντομα.

Ἐπεισόδιο μέ αἵματα στόν Ἀρχάγγελο

Μέ γροθιές τόν ἔστειλε στό νοσοκομεῖο

Δικάζεται σήμερα στό Αὐτόφωρο

ΤΟΝ ΒΡΗΚΕ στόν δρόμο, τοῦ ἐπετέθη μέ γροθιές, χτυπόντας τον στό πρόσωπο, μέ ἀποτέλεσμα νά τόν στείλει αἱμόφυρτο στό Νοσοκομεῖο.

Τό περιστατικό αὐτό συνέβη προχτές στίς 11 τό πρωϊ στόν Ἀρχάγγελο.

★ Δράστης εἶναι ὁ Γιώργος Κ. Κανάκης, 31 χρονῶν, οἰκοδόμος, κάτοικος Ἀρχαγγέλου καί θῦμα ὁ Νίκος Δ. Παρδαλός, 24 χρονῶν, ὁδηγός.

★ Ἡ ἀφορμή τοῦ ἀγρίου γρονθοκοπήματος ξεκίνησε ἀπό ἕνα γάμο ποῦ ἔγινε τήν περασμένη Κυριακή στόν Ἀρχάγγελο.

Συγκεκριμένα στόν γάμο βρισκόντουσαν δράστης καί θῦμα. Ὁ Κανάκης σέ κάποια στιγμή τοῦ γάμου καθόταν σέ μιά καρέκλα καί τόν πῆρε ὁ ὕπνος.

★ Ξύπνησε ὁμως τρομαγμένος, ὁταν δέχτηκε ἕνα μπουκάλι τῆς μπύρας στό κεφάλι. Ὁ Κανάκης ὑποψιάστηκε ὁτι τό «βλῆμα» ποῦ δέχτηκε στήν κεφαλή, τό ἔρριξε ὁ Παρδαλός καί ἡ παρέα του, ὁπότε δημιουργήθηκε μικροεπεισόδιο χωρίς ...μπουντινιές.

★ Ἀφοῦ τελείωσε ὁ γάμος, καί πέρασαν μερικές μέρες, προχτές συναντήθηκαν τυχαία στόν δρόμο «κορνάρισε» ὁ ἕνας στόν ἄλλον καί θυμήθηκαν τό μπουκάλι, ὁπότε βγῆκαν ἀπό τά αὐτοκίνητά τους νά λύσουν τίς διαφορές τους.

ΤΟ ΑΠΟΤΕΛΕΣΜΑ ἦταν νά μετατραπεῖ ὁ δρόμος σέ «ρίνγκ» τοῦ «κάτς» καί νά εἰσπραξει ὁ

ΣΥΝΕΧΕΙΑ ΣΤΗ ΣΕΛ. 6

Ὁ ἰδιοκτήτης τονίζει:

Εἶναι ψευδής ἡ μήνυση γιά μεγάλο ἐνοίκιο

Κύριε Διευθυντά,

Στό σημερινό φύλλο (ἀριθ. 10.088)20—8—1982) τῆς ἐγκριτης ἐφημερίδας σας καί στήν πρώτη σελίδα, μέ μεγάλη μου ἔκπληξη διάβασα δημοσιεύμά σας, μέ τήν μορφή εἰδήσεως, ποῦ ἀναφέρεται στό πρόσωπό μου καί ἦταν ψευδές ὑποβολομιαῖο καί δυσφημιστικό. Γιά τήν ἀποκατάσταση τῆς ἀλήθειας ἀλλά καί τῆς τιμῆς καί ὑπόληψής μου σάς γνωρίζω ὁτι τό διαμέρισμά μου τό νοίκιαζα στήν 10—6—82 μέ μηνιαῖο ἐνοίκιο 6.600. Ἡ κ. Παναγιώτα Χριστοφόρου μέ κατάγγειλε ψευδῶς, γιά τήν πράξη της αὐτή θά λογοδοτήσει ἀρμοδίως.

Ἡ μηνύτρια ἀδειασε τό διαμέρισμά μου, γιατί τῆς ἐκαμα παρατήρηση ἐπειδή χρησιμοποιοῦσε τό σπίτι σάν ψαραγορά καί σάν κατοικία.

Ἀναφέρω ἐπίσης ὁτι ἡ κ. Παναγιώτα Χριστοφόρου εἶχε νοικιάσμένο τό διαμέρισμά μου ἐπί 12 ὁλόκληρα χρόνια.

Μέ τιμή
Κυριακούλης Εὐστάθιος

ΤΙ ΑΥΤΟΚΙΝΗΤΑ ΑΓΟΡΑΖΟΥΝ ΟΙ ΕΛΛΗΝΕΣ

ΑΡΚΕΤΑ αὐτοκίνητα πουλήθηκαν μέσα στό 1981 στήν Ἑλλάδα Συγκεκριμένα 55.000 αὐτοκίνητα ἀγοράστηκαν μέσα στόν περασμένο χρόνο ἀπό Ἕλληνες.

Τά περισσότερα ἀπ' αὐτά, δηλαδή τό 17ο)ο ἦταν «Ντάτσουν», 8ο)ο «Σουζούκι», 8ο)ο «Ὀπελ», 7,5ο)ο «Τογιότα», 7,1ο)ο «Φόρντ», 5,1ο)ο Φολκσβάγκεν», καί τό 4,7ο)ο «Μιτσουμπίσι».

Οἱ 7 αὐτές δηλαδή μάρκες αὐτοκινήτων, κάλυψαν τό 60ο)ο περίπου τῆς ἑλληνικῆς ἀγορᾶς γιά τ' αὐτοκίνητα.

Ἐπειδή τό ἐπιτρέπει ὁ νόμος

35χρονος ἔγγαμος ἀπήγαγε ἐμούσια νεαρή μουνιάδα του

Ἔφυγαν πρός τό ἄγνωστο

ΕΝΑΣ 35χρονος παντρεμένος ἀπήγαγε ἐκούσια τήν 19χρονη ἀδελφή τῆς γυναίκας του καί ἤδη ἀναχώρησαν πρός ἄγνωστη κατεύθυνση...

● Ἡ ἀσυνήθιστη αὐτή ἀπαγωγή γιά τό νησί μας, ἔγινε τό βράδυ τῆς περασμένης Τετάρτης, ὁπότε τό ζεύγος τῶν ἀλληλοαπαχθέντων ἀναχώρησαν ἀεροπορικῶς γιά τήν Ἀθήνα.

ΤΟ ΖΕΥΓΟΣ τῶν ἀλληλοαπαχθέντων εἶναι ὁ λιμενεργάτης Ἀνδρέας Ἠλ. Κυρμπάτσης καί ἡ νεαρή κουνιάδα του Μαρία Ἰω. Νισυρίου. Γαμπρός καί κουνιάδα ἐμεναν στήν Ἰαλυσό. Καί φαίνεται, ὁτι μεταξύ τους ἀναπτύχθηκε κάποιος ἐρωτικός δεσμός, ποῦ ἐξελίχθηκε σέ εἰδύλιο, μέ ἀποτέλεσμα τήν ξαφνική φυγή τους...

● Χτές, ἡ μητέρα τῆς 19χρονης καί πεθερά τοῦ λιμενεργάτη, ποῦ δέν ἔχει παιδιά, προσέφυγε στόν Σταθμό Χωροφυλακῆς Ἰαλυσοῦ καί ὑπέβαλε μήνυση ἐναντίον τοῦ γαμπροῦ της. Ὁ πατέρας τῆς νεαρῆς Μαρίας, ὁπως ἐγινε γνωστό, εἶναι ἀνάπηρος.

ΑΠΟ ΤΗΝ ΧΩΡΟΦΥΛΑΚΗ ἐνεργοῦνται τά δέοντα, ἐνῶ σά πιθανός τόπος ὁπου κατέφυγε τό ἀλληλοαπαχθέν ζευγάρι εἶναι τό χωριό Γεωργιάνη Καβάλας.

Η ΜΠΕΜΠΑ ΜΠΛΑΝΣ ΣΤΟ «ΡΟΔΙΝΙ»



Ἡ γνωστή τραγουδίστρια ΜΠΕΜΠΑ ΜΠΛΑΝΣ φθάνει σήμερα στή Ρόδο καί θά ἐμφανιστεί στό γνωστό κέντρο «ΡΟΔΙΝΙ» μόνο γιά λίγες μέρες.

Ὅπως ὁ ἰδιος διαβεβαιώνει:

ΔΕΝ ΑΠΕΙΛΕΙ Ο ΜΙΧ. ΠΕΤΡΟΥ

Ἐργάζεται καί ζεῖ ἥσυχα στή Σύμη

Σχετικά μέ πρόσφατό μας δημοσίευμα, ὁ Μιχάλης Πέτρου μᾶς γράφει:

Κύριε Διευθυντά,

Εἰς τό φύλλο τῆς ἐγκρίτου ἐφημερίδος σας, μέ ἡμερομηνίαν 19 Αὐγούστου, εἰς τήν πρώτην σελίδαν—πρώτη στήλη—καί ὑπό τόν τίτλον «Βασανιστής τῆς Χούντας ζεῖ μέ τήν ἐλπίδα ὁτι θά γυρίσει ὁ τροχός», ἀναφέρεται ὁτι «ἐξακολουθεῖ (ὁ Πέτρου Μιχαήλ) καί σήμερα νά ἀπειλεῖ τούς πάντες», ὁπως δηλώνουν κάτοικοι τοῦ νησιοῦ καί περαστικοί.

Ἐκ τοῦ περιεχομένου τοῦ δημοσιεύματος φαίνεται πρώτο κατά πόσο βαθμό δέν ὑπάρχει ἀλήθεια, καί δεύτερο ὁτι ὁ «ἡμεδαπός τουρίστας» δέν ξέρει τί ἐστί Πέτρου καί πόσα πρόσφερε γιά τήν ἀνακάλυψη τῶν ἐνόχων καί τήν σταθεροποίηση τῆς Δημοκρατίας.

Τελειώνοντας διαφεύδω κατηγορηματικῶς τόν «ἡμεδαπό τουρίστα» ἐπιφυλασσόμενος τῶν νομίμων δικαιωμάτων μου.

Εὐχαριστῶ γιά τήν φιλοξενία
ΜΙΧΑΗΛ ΠΕΤΡΟΥ
Ρόδος 20)8)1982

ΣΥΝΑΥΛΙΑ ΑΥΡΙΟ ΣΤΟ ΜΑΝΤΡΑΚΙ ΑΠΟ ΤΟΝ ΕΚΤΟΔΡ

Ἡ Χορωδία μέ τή μικρή ὀρχήστρα τοῦ ΕΚΤΟΔΡ θά δώσει συναυλία, μέ νέο πρόγραμμα στό χῶρο ἀπέναντι ἀπό τό «Ἀκταῖο» τήν Κυριακή 22 Αὐγούστου 1982 καί ὡρα 7.30 μ.μ.

Ὑπενθυμίζεται ὁτι στό χῶρο αὐτό ἔχει ἀπαγορευθεῖ ἡ κυκλοφορία ὀχημάτων τήν Κυριακή, ἀπό 7—10 μ.μ.

ΜΟΥΣΙΚΟ ΚΑΦΕΝΕΙΟ
Γιά πρώτη φορά στή Ρόδο
«CAFE CHANTANT»
Ἑλληνική Λαϊκή Μουσική
καί τραγούδια.
ΡΕΜΠΕΤΙΚΑ
Ζεστή καί φιλική ἀτμόσφαιρα.
Ἔναρξη προγράμματος στίς 10 μ.μ.
ΠΑΛΑΙΑ ΠΟΛΗ
Ἀριστοτέλους 22
(Μετά τό πρῶτο συντριβάνι)
ΤΙΜΕΣ ΑΛΑ ΚΑΡΤ



ΟΥΖΟ 13
Τό πρῶτο οὔζο τοῦ τόπου μας!

«ΤΗΕΚΑ»

Τά ἐκλεκτότερα ΑΓΟΥΡΕΛΛΑΙΑ

ΚΑΛΑΜΩΝ ΑΒΙΑΣ

τώρα καί στή ΡΟΔΟ, ἀπευθείας σέ ἰδιώτες, μέ τιμές χονδρικής πωλήσεως.
Πληροφορίες παραγγελίες:

ΜΕΝΑΝΔΡΟΥ 6
ΑΘΗΝΑΙ 112, τηλέφωνο (01)3211053

ΜΗ ΒΑΦΕΤΕ ΤΑ ΣΠΙΤΙΑ ΣΑΣ

Τοποθετείστε ΠΟΛΥΕΣΤΕΡ ΜΑΡΜΟΡ, τό ὑλικό πού μονώνει τήν ὑγρασία, ὁμορφαίνει τήν οἰκοδομή καί δέν ξαναβάφεις ποτέ. Σέ 32 χρώματα.
Ἀντιπρόσωπος Ρόδου:

ΒΑΣΙΛΗΣ ΑΠΟΣΤΟΛΟΠΟΥΛΟΣ

Τηλ. 28282 καί 28469

ΚΥΝΗΓΟΙ!

Κάποιο ἀπό τά πενῆντα εἴδη φυσιγγίων πού διαθέτει τό κατάστημά μας θά ταιριάζει στό ὅπλο σας.
Καί ὅπως πάντα τό ἐπαναστατικό φυσίγγι ΣΤΑΝΤΑΡ σέ δύο εἴδη.
Ἐπίσης ΔΙΚΑΝΝΑ—SUPER POSE καί ΚΑΡΑΜΠΙΝΕΣ τῶν καλυτέρων ἐργοστασίων τοῦ κόσμου.

ΚΑΤΑΣΤΗΜΑ ΠΑΝΑΓΟΥ—ΣΠΑΝΟΥ

ΑΛ. ΠΑΠΑΓΟΥ 5
ΡΟΔΟΣ—ΤΗΛ. 27-765

Τό διακεκριμένο μέντιουμ τῆς Ρόδου,
ψυχοερευνήτρια

ΣΤΑΣΑ ΜΑΥΡΙΚΑΚΗ

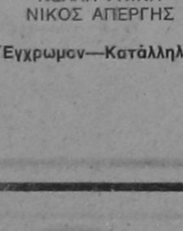

Ὑπνώσεις, ὑποβολές γιά κάθε θέμα σας.

Θά δέχεται ἐπί τῆς ὁδοῦ Χα'ι'λέ Σελασιέ 41 2ος ὀροφος, 1ο γραφείο. Θά δέχεται ἀπό 10 π.μ. ἕως 2 μ.μ. Καί ἀπό 3 μ.μ. ἕως 8 μ.μ. Θά δέχομαι ἐπί τῆς ὁδοῦ Κολονιάλε 16 τηλ. 23.109.

ΓΕΝΙΚΟ ΝΟΣΟΚΟΜΕΙΟ ΡΟΔΟΥ

ΠΡΟΚΗΡΥΞΗ

ΠΡΩΤΗ ΔΗΜΟΣΙΕΥΣΗ

1) Τό Γενικό Νοσοκομείο Ρόδου μέ τήν ὑπ' ἀριθ. 21)30—7—1982 ἀπόφαση τοῦ Διοικητικοῦ Συμβουλίου

ΠΡΟΚΗΡΥΣΣΕΙ

Τήν πλήρωση μιᾶς (1) θέσεως Διευθυντοῦ Σταθμοῦ Αἱμοδοσίας μέ βαθμό 3ο ἢ 2ο, σύμφωνα μέ τίς διατάξεις τοῦ Ν.1057)80.

2) Ἡ προθεσμία ὑποβολῆς αἰτήσεων καί δικαιολογητικῶν λήγει τήν 15)9)82.

3) Ἡ αἴτηση μέ τά δικαιολογητικά πρέπει νά ὑποβληθεῖ στή Γραμματεία τοῦ Νοσοκομείου Ρόδου ἀπό τήν ὁποία μποροῦν οἱ ἐνδιαφερόμενοι νά πάρουν καί σχετικές πληροφορίες στό τηλέφωνο 29549.

4) Ἐπίσης γιά τήν πιό πάνω θέση μποροῦν νά ὑποβάλουν αἰτήσεις καί δικαιολογητικά καί ὑποψήφιοι μέ μειωμένα προσόντα.

5) Σχετικές πληροφορίες γιά τά ἀπαιτούμενα προσόντα καί δικαιολογητικά μποροῦν νά πάρουν οἱ ἐνδιαφερόμενοι ἀπό τή Γραμματεία τοῦ εἰκείου Ἐπιστημονικοῦ Συμβουλίου Ἰατρικοῦ Προσωπικοῦ Ἀθηνῶν, τηλέφωνο 5289916.

Ὁ Πρόεδρος
τοῦ Διοικητικοῦ Συμβουλίου
ΒΑΣ. ΠΑΠΑΝΙΚΟΛΑΣ

ΤΟ ΠΡΑΤΗΡΙΟ ΒΕΖΙΝΗΣ

Σήμερα διανυκτερεύει τό πρατήριο βενζίνης τῶν Τσαγκαράκη Σαλαμαστράκη στήν λεωφόρο Καλλιθέας.

ΝΑ Η ΕΥΚΑΙΡΙΑ!

ΕΡΓΟΛΑΒΙΚΗ ΚΑΙ ΡΙΖΙΚΗ ΕΞΟΛΟΘΡΕΥΣΙΣ:
Κατσαρίδων—Ποντικῶν
Μυγῶν—Κωνώπων
Ψύλλων κλπ.

Τηλεφωνήσατε:
κ. ΣΚΕΥΟΝ ΜΕΓΑΛΕΜΟΝ
93048, Λεωφ. Ἰαλυσοῦ
32Α, Ρόδος.

Εἰδικευμένος καί προσοντούχος θά σάς ἀπαλλάξη ἀπό τά βλαβερά ἔντομα μέ ἐγγύηση γιά ἕνα χρόνο.

ΘΕΑΤΡΟ Π. ΠΟΛΗΣ

ΚΑΛΛΙΤΕΧΝΙΚΕΣ ΕΚΔΗΛΩΣΕΙΣ Ε.Ο.Τ

ΚΕΝΤΡΟ ΠΑΡΑΔΟΣΙΑΚΟΥ ΧΟΡΟΥ

ΧΟΡΟΙ ΚΑΙ ΤΡΑΓΟΥΔΙΑ ΑΠ' ΟΛΗ ΤΗΝ ΕΛΛΑΔΑ

ΑΠΟ 1η ΜΑΪΟΥ — 31η ΟΚΤΩΒΡΙΟΥ

ΠΑΡΑΣΤΑΣΕΙΣ ΚΑΘΕ ΜΕΡΑ ἐκτός ΣΑΒΒΑΤΟΥ ὥρα 9.15'
ΤΗΛ. 20157—29085

ΜΝΗΜΟΣΥΝΑ

Τελούμεν αὔριον Κυριακή 22αν τρέχοντος καί ὥραν 9ην πρωϊ'νήν εἰς τόν Ἱερόν Ναόν Ἁγίων Ἀποστόλων Νεκροταφείου Ἀραχαγγέλου, τρίμηνο μνημόσυνο ὑπέρ ἀναπαύσεως τῆς ψυχῆς τοῦ προσφιλοῦς μας πατέρα, πάππου καί ἀδελφοῦ

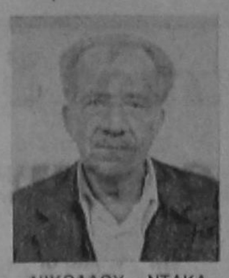

ΝΙΚΟΛΑΟΥ ΝΤΑΚΑ

Τά παιδιά, τά ἐγγόνια, τά ἀδέλφια καί οἱ λοιποί συγγενεῖς.

ΚΗΔΕΙΑ

Τήν λατρευτή μας μητέρα, μάμη, ἀδελφή καί θεία

ΠΑΡΑΣΚΕΥΗ ΠΑΤΑΚΑ
ΕΤΩΝ 72

Θανούσα κηδεύομεν αὔριο Σάββατο 21 Αὐγούστου 1982 καί ὥραν 11 π.μ. ἐκ τοῦ Ἱεροῦ Ναοῦ Ἁγίου Ἰωάννου Ρόδου.

Τά τέκνα Σουσάνα καί Ζαφίρης Παπαγιαννάκη
Ἰωάννα καί Ἰωάννης Χατζηπέτρου
Τά ἐγγόνια, τ' ἀδέλφια, τ' ἀνήψια καί οἱ λοιποί συγγενεῖς.

Τελούμεν τήν Κυριακή 22αν τρέχοντος καί ὥραν 8ην πρωϊ'νήν εἰς τόν Ἱερόν Ναόν Ταξιάρχου Νεκροταφείου, τρίμηνο μνημόσυνο ὑπέρ ἀναπαύσεως τῆς ψυχῆς τοῦ λατρευτοῦ μας συζύγου ἀδελφοῦ καί θείου



ΓΕΩΡΓΙΟΥ ΧΡΙΣΤΟΦΗ

Ἡ σύζυγος Μαρίκα
Ὁ ἀδελφός Μιχάλης Ἀντωνόγλου, τά ἀνήψια, καί Σάββας—Δέσποινα, Κλειμάντου.

Τελούμεν αὔριον Κυριακή 22αν τρέχοντος καί ὥραν 8ην πρωϊ'νήν εἰς τόν Ἱερόν Ναόν Ἁγίου Ἰωάννου ἐννιάμηνο μνημόσυνο ὑπέρ ἀναπαύσεως τῆς ψυχῆς τῆς λατρευτῆς μας μητέρας, γιαγιᾶς καί ἀδελφῆς

ΕΥΑΓΓΕΛΙΑΣ ΑΝΤΩΝΙΑΔΗ

Τά παιδιά: Βασίλειος— Ἀργυρώ, Εὐανθία, Ἀστερόπη, Παντελής, Γιώργος— Βασιλεία, τά ἐγγόνια, ἡ ἀδελφή καί οἱ λοιποί συγγενεῖς.

ΜΝΗΜΟΣΥΝΟΝ

Τελούμε τήν Κυριακή 22 Αὐγούστου 1982 καί ὥρα 8.30 π.μ. στόν ἱερό ναό Ταξιαρχῶν Νεκροταφείου 6μηνο μνημόσυνο γιά ἀνάπαυση τῆς ψυχῆς τοῦ λατρευτοῦ μας συζύγου, πατέρα, πάππου, ἀδελφοῦ καί θείου

ΑΝΤΩΝΙΟΥ ΚΥΡ. ΚΙΟΣΟΓΛΟΥ

καί παρακαλούμε ὅλους ὅσους τόν ἀγάπησαν νά τιμήσουν μαζί μας τή μνήμη του.
Ἡ γυναίκα του, τά παιδιά του, τά ἐγγόνια του, τά ἀδέλφια του καί τά ἀνήψια του.

Ἰατρική ἀνακοίνωσις

Ὁ γιατρός
ΜΑΝΟΛΗΣ ΣΤΑΜΑΤΙΟΥ
ΠΑΙΔΙΑΤΡΟΣ

Δέχεται στό ἰατρεῖο του Κέννεντυ—Πίνδου 33 κάθε μέρα (ἐκτός ἀπ' τή Κυριακή) 9—1 π.μ. καί 5—8 μ.μ.

Δέχεται ἀσφαλισμένους Δημοσίου, ΚΑΔΚΥ, Τραπεζικούς, ΟΤΕ κτλ.

Τηλ. ἰατρείου: 34283
» σπιτιοῦ : 20613

Τελούμεν τήν Κυριακή 22αν τρέχοντος καί ὥραν 8.30 πρωϊ'νήν εἰς τόν Ἱερόν Ναόν Ταξιάρχου Νεκροταφείου, ἐξάμηνο μνημόσυνο ὑπέρ ἀναπαύσεως τῆς ψυχῆς τῆς λατρευτῆς μας συζύγου καί μητέρας



ΕΙΡΗΝΗΣ Ν. ΤΣΕΛΗ

Ὁ σύζυγος Νικόλαος
Ὁ υἱός Στέλιος.

Τελούμεν τό Σάββατο 21ην τρέχοντος καί ὥραν 8ην πρωϊ'νήν στόν Ἱερόν Ναόν Ἁγίας Εἰρήνης Ὀρφανοτροφείου Θηλέων 2ετές μνημόσυνο ὑπέρ ἀναπαύσεως τῆς ψυχῆς τοῦ λατρευτοῦ μας συζύγου, πατέρα, καί πάππου



ΔΗΜΗΤΡΙΟΥ ΜΑΤΣΙΓΚΟΥ

Ἡ σύζυγος Βιολέτα,
τά παιδιά: Ἀναστασία—Τσαμπίκος, Μαρία—Στέφανος, τά ἐγγόνια καί οἱ λοιποί συγγενεῖς.

Ἐπί τῇ συμπληρώσει 4ετίας ἀπό τοῦ θανάτου τῆς προσφιλοῦς μας συζύγου, μητέρας καί γιαγιᾶς



ΕΥΦΡΟΣΥΝΗΣ ΤΣΟΥΡΔΗ

τελοῦμεν μνημόσυνον τήν Κυριακήν 22αν τρέχοντος καί ὥραν 8.30' πρωϊ'νήν εἰς τόν ἱερόν ναόν Ταξιάρχου Νεκροταφείου.
Ὁ σύζυγος Ἰωάννης, τά παιδιά Βασίλης — Ἀναστασία, Παναγιώτης — Ἑλένη, Μανώλης— Μάρκετ, Μιχάλης —Ἕλενα, Ἑλένη—Μιχάλης, Μαρία— Γιώργος, τά ἐγγόνια καί οἱ λοιποί συγγενεῖς.

Τηλεόραση
ΣΗΜΕΡΑ

Ε.Ρ.Τ.	ΥΕΝΕΔ
1.30 Σάββατο μιάμιση.	1.55 Ἔναρξη — τό πρόγραμμά μας
2.15 ΕΙΔΗΣΕΙΣ	2.00 Γούντυ Γουντπέκερ Κινούμενα σχέδια
2.30 Σάββατο μιάμιση (συνέχεια).	2.30 ΕΙΔΗΣΕΙΣ
3.00 Μ' ἀγαπᾶς	2.45 Ἀθλητικό ἀπόγευμα
4.30 Στόν κόσμο τῶν σπόρ	4.30 Ἄνθρωποι καί κούκλες
5.50 Ὁ Παραμυθᾶς	5.00 Ἡ ἱστορία τῆς ἰατρικῆς
6.05 Χάουντι	6.00 ΕΙΔΗΣΕΙΣ
6.30 Εἰδήσεις	6.15 Ξένη ταινία
6.45 Ἀπίστευτα κι ὅμως ἀληθινά	7.45 Μουσικό διάλειμμα
7.20 Ὤμπρυ	8.00 Ἡ ΥΕΝΕΔ κάθε ἑβδομάδα στή Βουλή
7.30 Ἡ ἄλλη Ἑλλάδα	8.30 Ρεπόρτερς Ἐνημερωτική ἐκπομπή
8.00 Μόνον ὅταν γελῶ	9.30 ΕΙΔΗΣΕΙΣ
8.30 Ἕνας περίπατος στό δάσος	10.00 Ἑλληνική ταινία
9.00 ΕΙΔΗΣΕΙΣ	12.00 ΕΙΔΗΣΕΙΣ
9.45 Ὁ δήμαρχος τοῦ Κάστερμπριτζ.	12.15 Κινηματογράφος μετά τα μεσάνυχτα
10.40 Νέα πρόσωπα	
11.25 Ξένη ταινία	
12.00 Εἰδήσεις	
00.10 Ξένη ταινία	

Ἰατρική ἀνακοίνωσις

Τό ἰατρεῖον τοῦ
κ. ΑΝΤΩΝΙΟΥ ΑΛΑΧΟΥΖΟΥ
ΧΕΙΡΟΥΡΓΟΥ ΟΔΟΝΤΙΑΤΡΟΥ

θά παραμείνει κλειστόν ἀπό 20—8—1982 ἕως 3—9—1982 λόγω μεταβάσεως αὐτοῦ εἰς τό ἐξωτερικόν.

ΓΙΑ ΤΕΛΙΚΗ ΚΑΛΥΨΗ ΕΠΙΦΑΝΕΙΩΝ ΝΑ ΑΣΤΡΑΦΤΟΥΝ ΓΙΑ ΠΟΛΥ ΠΙΟ ΛΙΓΟ ΑΣΒΕΣΤΗ

Γιά νά εἶσαι βέβαιος, ὅτι ἔκανες καλή δουλειά στό σπίτι σου, στό ξενοδοχεῖο σου ΜΙΑ ΕΙΝΑΙ ἡ σωστή λύση νά δουλέψει ὁ ἐργολάβος σου.
ΟΧΙ πετροσκονη, ἀλλά ΜΑΡΜΑΡΟΣΚΟΝΗ ἀπό γνήσιο μάρμαρο καί αὐτή εἶναι μόνο τῆς ΠΑΡΟΥ.

Ἀντιπρόσωπος Ρόδου:

ΒΑΣΙΛΗΣ ΑΠΟΣΤΟΛΟΠΟΥΛΟΣ

Τηλ. 28282 καί 28469

Κάθε 20 ἡμέρες ἀπό τό καράβι. Παρακαταθήκη πάντα καί γιά μικρές ποσότητες στήν Μανδρα

ΥΙΩΝ ΣΠΑΝΟΥ & ΓΕΩΡΓΙΟΥ ΣΑΡΡΗ

Δ.Α.Ν.Ε.

ΔΡΟΜΟΛΟΓΙΑ ΘΕΡΙΝΗΣ ΠΕΡΙΟΔΟΥ 1982

F)Β ΚΑΜΙΡΟΣ

α) ΚΑΘΕ ΔΕΥΤΕΡΑ—ΤΕΤΑΡΤΗ—ΠΑΡΑΣΚΕΥΗ ΩΡΑ 12
ΔΙΑ ΚΩ—ΚΑΛΥΜΝΟ—ΛΕΡΟ—ΠΑΤΜΟ—ΠΕΙΡΑΙΑ

β) ΚΑΘΕ ΚΥΡΙΑΚΗ, ΩΡΑ 9 π.μ.
ΔΙΑ ΚΑΡΠΑΘΟ—ΗΡΑΚΛΕΙΟ (ΚΡΗΤΗΣ)

F)Β ΙΑΛΥΣΟΣ

α) ΚΑΘΕ ΔΕΥΤΕΡΑ ΩΡΑ 04.00 π.μ.
ΔΙΑ ΛΕΜΕΣΟΝ ΚΥΠΡΟΥ

β) ΚΑΘΕ ΤΡΙΤΗ ΩΡΑ 16.00
ΔΙΑ ΜΥΚΟΝΟ—ΠΕΙΡΑΙΑ

γ) ΚΑΘΕ ΠΕΜΠΤΗ καί ΣΑΒΒΑΤΟ ΩΡΑ 13.00
ΔΙΑ ΚΩ, ΚΑΛΥΜΝΟ, ΛΕΡΟ, ΠΑΤΜΟ, ΜΥΚΟΝΟ καί ΠΕΙΡΑΙΑ.

ΕΙΣΙΤΗΡΙΑ—ΠΛΗΡΟΦΟΡΙΑΙ:
ΚΕΝΤΡΙΚΟ ΠΡΑΚΤΟΡΕΙΟΝ ΔΑΝΕ
ΣΤΟΑ ΚΙΟΣΟΓΛΟΥ
Ἐθ. Δωδεκανησίων 29
Τηλ. 26.700—25.346
Καί σ' ὅλα τά ναυτικά καί τουριστικά πρακτορεία

ΘΕΡΙΝΟΣ ΚΙΝΗΜΑΤΟΓΡΑΦΟΣ

«ΡΟΔΟΝ»

Προγράμματα:

8.30—10.30, 10.30—12.30

ΣΗΜΕΡΑ

Σήμερα: Ἕνας κολοσσός καταπληκτικῶν περιπετειῶν!
Οἱ περιπέτειες ἑνός ἀτρόμητου πειρατῆ πού κούρσευε τίς γαλέρες τῶν τυράννων καί τίς καρδιές τῶν γυναικῶν.
Μέ τόν ἐκπληκτικό καί ἀκαταμάχητο ΜΠΑΡΤ ΛΑΝΚΑΣΤΕΡ σέ μιά δημιουργία του, ὅπου ἡ δράση καί ἡ περιπέτεια σαρώνουν τά πάντα.

Ο ΚΟΚΚΙΝΟΣ ΚΟΥΡΣΑΡΟΣ

Συμπρωταγωνιστούν:
ΕΥΑ ΜΠΑΡΤΟΚ—ΝΙΚ ΚΡΑΒΑΤ

Ἔγχρωμον—Κατάλληλον

ΚΙΝΗΜΑΤΟΘΕΑΤΡΟΝ

«ΜΕΤΡΟΠΟΛ»

ΠΡΟΓΡΑΜΜΑΤΑ

6—8, 8—10 καί 10—12

Τό μεγάλο προβλημα τῆς ἐποχῆς μας. Γονεῖς προσέχετε, ὁλο καί περισσότεροι μαθητές χάνουν τή ζωή τους ἀπό τόν λευκό θάνατο. Αὐτή ἡ ταινία εἶναι βαλμένη ἀπό τήν πραγματικότητα πού ἤδη μαστίζει τά ἑλληνικά νιάτα. Μή χάσετε αὐτή τήν ταινία.

ΠΑΝΙΚΟΣ ΣΤΑ ΣΧΟΛΕΙΑ

Πρωταγωνιστούν
ΓΙΑΝΝΗΣ ΒΟΓΛΗΣ
ΜΑΙΡΗ ΧΡΟΝΟΠΟΥΛΟΥ
ΝΕΛΛΗ ΓΚΙΝΗ
ΝΙΚΟΣ ΑΠΕΡΓΗΣ

Ἔγχρωμον—Κατάλληλον

ΘΕΡΙΝΟΣ ΚΙΝΗΜΑΤΟΓΡΑΦΟΣ

«ΜΕΤΡΟΠΟΛ»

ΠΡΟΓΡΑΜΜΑΤΑ

8.30—10.30, 10.30—12.30

Μή χάσετε αὐτό τό φαντασμαγορικό ἔγχρωμο ὑπερθέαμα, καί μιά συγκλονιστική ὑπέρεχη ἀγάπη. Μιά ταινία μέ ὅλες τίς πλευρές τῆς ζωῆς. Μιά μεγάλη ἀγάπη, ἕνα συγκλονιστικό δράμα, ἕνα ὑπερθέαμα πού θά ἀγγίζει τίς εὐαίσθητες καρδιές σας.

Η ΩΡΑΙΑ ΤΟΥ ΤΣΙΡΚΟΥ

Πρωταγωνιστούν
ΦΙΛΙΠ ΑΚΙΝ, ΕΝΤΙΖ ΧΟΥΝ

Ἔγχρωμον—Κατάλληλον

Θερινός Κινηματογράφος

«TITANIA»

Προγράμματα

8 1)2—10 1)2, 10 1)2—12 1)2

ΣΗΜΕΡΑ

Ἕνα μεγαθήριο δράσεως καί δυναμισμοῦ μέσα σ' ἕνα πλαίσιο ἐκθαμβωτικῆς κοσμοπολίτικης γητείας σάν Ρώμη, στό Παρίσι, στό Μόντε Κάρλο, στήν Κωνσταντινούπολη.

ΚΟΝΤΟΡΜΑΝ
Ο ΣΟΥΠΕΡ—ΠΡΑΚΤΩΡ

Ἔγχρωμον—Κατάλληλον

Πρωταγωνιστούν
ΟΛΙΒΕΡ ΡΗΝΤ
ΜΠΑΡΜΠΑΡΑ ΚΑΡΕΡΑ

«ΡΕΞ»

Προγράμματα:

ΠΡΟΓΡΑΜΜΑΤΑ:

8.30—10.30 καί 10.30—12.30

Ἐλάτε νά ἀπολαύσετε σήμερον τήν πιό τρελλή καί ξεκαρδιστική κωμωδία τῆς χρονιᾶς, μέ τό βασιλιά τοῦ γέλιου καί τῆς γκάφας, τόν ἀπίθανο ΒΕΓΓΟ. Ἕνας ΒΕΓΓΟΣ ἀλιώτικος, πιό κωμικός, πιό κεφάτος, πού θά σάς χαρίσει ἀφθονο γέλιο. Μιά κωμωδία πού δέν πρέπει νά χάσει κανείς.

ΒΕΓΓΟΣ
Ο ΤΡΕΛΛΟΣ ΚΑΜΙΚΑΖΙ

Πρωταγωνιστούν
ΘΑΝΑΣΗΣ ΒΕΓΓΟΣ
ΒΑΣΙΑ ΤΡΙΦΥΛΛΗ
ΚΟΥΛΗΣ ΣΤΟΛΙΓΚΑΣ
ΒΑΣΙΛΗΣ ΚΑΪΛΑΣ

Ἔγχρωμον—Κατάλληλον

«ΕΣΠΕΡΟΣ»

ΠΡΟΓΡΑΜΜΑΤΑ:

8.30—10.30 καί 10.30—12.30

Σήμερον οἱ 3 ἀκατανίκητοι ΣΟΥΠΕΡΜΑΝ, σέ μιά σούπερ—περιπέτεια γιά σούπερ θεατάς. Νά ξεχάσετε κάθε μοναχικό σούπερμαν πού ἐχετε δεῖ καί θαυμάστε τώρα κάτι τό ἀσύλληπτο, ὄχι ἕνας σούπερμαν, ἀλλά ξανάρχονται οἱ 3 σούπερμαν, σέ μιά ταινία θαύμα, γεμάτη δράση καί περιπέτεια

ΟΙ 3 ΣΟΥΠΕΡΜΑΝ
ΞΑΝΑΧΤΥΠΟΥΝ

Πρωταγωνιστούν
ΣΑΛ ΜΠΟΡΤΖΕΣ
ΝΙΚ ΤΖΟΡΝΤΑΝ
ΤΖΩΡΤΖ ΑΡΚΙΝ

Ἔγχρωμον—Κατάλληλον



Βιολέτα & Λουση ☎ 29239

νυκτερινο κεντρο **BLUE BIRD** του ξενοδοχειου blue sky

ΑΝΟΙΞΕ ΠΑΛΙ ΤΟ ΑΓΑΠΗΜΕΝΟ ΣΑΣ ΚΕΝΤΡΟ «B L U E B I R D» Σ, ΕΝΑ ΑΝΑΝΕΩΜΕΝΟ ΚΑΙ ΜΑ ΓΕΥΤΙΚΟ ΠΕΡΙΒΑΛΛΟΝ· ΤΟ ΠΛΑΙΣΙΩΝΟΥΝ ΟΙ ΠΙΟ ΔΗΜΟΦΙΛΕΙΣ ΚΑΙ ΑΓΑΠΗΤΟΙ ΣΑΣ ΜΟΥΣΙΚΟΙ ΜΕ ΤΗΝ ΟΡΧΗΣΤΡΑ ΤΩΝ «D R O P S»·

Ἰδιαιτέρως ὁ ΓΙΩΡΓΟΣ ΚΑΡΑΓΙΑΝΝΗΣ

ΘΑ ΣΑΣ ΚΡΑΤΗΣΕΙ ΣΥΝΤΡΟΦΙΑ ΜΕ ΞΕΝΑ ΚΑΙ ΕΛΛΗΝΙΚΑ ΤΡΑΓΟΥΔΙΑ
ΣΤΟ ΜΠΟΥΖΟΥΚΙ Η ΕΚΠΛΗΞΙΣ ΜΑΣ Ο Σ Τ Ε Ρ Γ Ο Σ
ΕΙΜΑΣΤΕ ΣΙΓΟΥΡΟΙ ΟΤΙ ΘΑ ΣΑΣ ΚΑΤΑΠΛΗΞΟΥΝ ΜΕ ΤΟ ΝΕΟ ΡΕΠΕΡΤΟΡΙΟ ΤΩΝ ΤΕΛΕΥΤΑΙΩΝ ΕΛΛΗΝΙΚΩΝ ΚΑΙ ΞΕΝΩΝ ΕΠΙΤΥΧΙΩΝ
ΣΑΣ ΠΕΡΙΜΕΝΟΥΜΕ
ΚΡΑΤΗΣΕΙΣ ΣΤΑ ΤΗΛΕΦΩΝΑ 26-736—24-091

κρατησεις ☎ 26736 - 24091

Ἀνακοίνωσις

ΝΑΥΤΙΛΙΑΚΗ ΕΤΑΙΡΕΙΑ ΛΕΣΒΟΥ

Φ)Β «ΟΜΗΡΟΣ»

Γνωρίζομεν εἰς τὸ ἐπιβατηγὸν κοινὸν ὅτι τὸ πολυτελὲς

Φ)Β «ΟΜΗΡΟΣ»

ἀναχωρεῖ ἑκάστη ΤΡΙΤΗ—ΠΕΜΠΤΗ—ΣΑΒΒΑΤΟ ὥρα 12.00

διὰ ΚΩ)ΚΑΛΥΜΝΟ)ΛΕΡΟ)ΠΑΤΜΟ)ΠΕΙΡΑΙΑ

Δεχόμεθα ἐπιβάτες καὶ ὀχήματα.

Εἰσιτήρια—Πληροφορίαι:

«ΕΡΥΘΡΑ ΘΑΛΑΣΣΑ»

Ἀμερικῆς 11—13 Τηλ. 27-721—22-460—22-683

ΛΙΜΕΝΙΚΟ ΤΑΜΕΙΟ ΔΩΔΕΚΑΝΗΣΟΥ

ΠΕΡΙΛΗΨΗ ΔΙΑΚΗΡΥΞΕΩΣ

Ὁ Δ)ντὴς Τ.Υ. Νομ. Δωδ)σου, προκηρύσσει μυστικὸ μειοδοτικὸ διαγωνισμὸ δι' ἐνσφραγίστων προσφορῶν διὰ συμπληρώσεως τιμολογίου καὶ προ'υ'πολογισμοῦ γιὰ τὴν ἀνάδειξη ἐργολάβου ἐ κτελέσεως τῶν ἐργασιῶν ἐσωτε ρικῆς κρηπιδώσεως λιμένος ΧΑΛ ΚΗΣ, προ'υ'πολογισμοῦ 5.000.000 δρχ. ἐκ Δημ. Ἐπενδύσεων.

Ὁ διαγωνισμὸς θὰ γίνει στὶς 10 Σεπτεμβρίου 1982 ἡμέρα Πα ρασκευὴ καὶ ὥρα 10.00' (ὥρα λή ξεως ἐπιδόσεως προσφορῶν) στὰ γραφεῖα τοῦ Λιμενικοῦ Ταμείου Δωδ)σου, ὁδὸς Βασ. Σοφίας 29, στὴ Ρόδο, σύμφωνα μὲ τὶς διατά ξεις τοῦ Π.Δ. 475)76 ὅπως συμ πληρώθηκε καὶ τροποποιήθηκε μὲ τὸ Π.Δ. 724)79, ἐκτελεστικοῦ τοῦ Ν.Δ. 1266)72 «περὶ ἐκτελέσε ως Δημ. Ἔργων.

Στὸ διαγωνισμὸ γίνονται δε κτοὶ ἐργολάβοι Δημ. Ἔργων Α' τάξεως καὶ ἄνω γιὰ ἔργα λιμενικά.

Ἐγυητικὴ ἐπιστολὴ 2ο)ο ἐπὶ τοῦ προ'υ'πολογισμοῦ τῆς μελέ της καὶ νὰ ἀπευθύνεται στὸ Λιμ. Ταμεῖο Δωδ)σου.

Πληροφορίες κάθε μέρα στὰ γραφεῖα τοῦ Λ.Τ.Δ., στὴ Ρόδο, ὁδὸς Βασ. Σοφίας 29, καὶ τῆς Δ.Τ.Υ.Ν. Δωδ)σου, στὸ Νομαρχια κὸ Κατάστημα.

Ρόδος 18—8—1982
Ὁ Δ)ντὴς Τ.Υ.Ν.Δ. α. α.
ΜΑΥΡΩΝΑΣ ΙΩΑΝ.

Τόν Σεπτέμβρη θά εἶναι ἕτοιμο τό Καραϊσκάκη

ΑΘΗΝΑ, 20 (ΑΠΕ).— Ὁ πρόεδρος τοῦ Ὀλυμπιακοῦ Σταῦρος Ντα'ι'φᾶς, ζήτησε ἀπὸ τὸ Γενικὸ Γραμματέα Ἀθλητι σμοῦ Κίμωνα Κουλοῦρη, νὰ δο θεῖ—τὸ ταχύτερο δυνατὸ—τὸ στάδιο Καρα'ι'σκάκη γιὰ τὶς ἀ νάγκες τῆς ὁμάδας του ἐν ὄψει τῆς ἐνάρξεως τοῦ νέου πρωτα θλήματος καὶ τῶν διεθνῶν της ὑ ποχρεώσεων.

Σύμφωνα μὲ δημοσιογραφικὲς πληροφορίες τὰ ἔργα βελτίωσε ως τῶν ἐγκαταστάσεων τοῦ στα δίου Καρα'ι'σκάκη θὰ περιορι στοῦν στὸ ἐλάχιστο καὶ ἀναμένε ται τὸν ἐρχόμενο μῆνα νὰ ἀρχί σει νὰ ἀγωνίζεται ἐκεῖ ὁ Ὀλυμ πιακός.

ΚΟΙΝΟΤΗΤΑ ΚΕΦΑΛΟΥ ΚΩ

Κέφαλος 17 Αὐγούστου 1982
Ἀριθ. Πρωτ. 1280

ΠΕΡΙΛΗΨΗ ΔΙΑΚΗΡΥΞΕΩΣ

Ἡ Κοινότητα Κεφάλου Κῶ προκηρύσσει Δημόσιο μειοδοτι κὸ διαγωνισμὸ μὲ ὑποβολὴ σφρα γισμένων προσφορῶν ποὺ θὰ περιλαμβάνουν ποσοστὸ ἐνιαίας ἐκπτώσεως στὴ τιμὴ τοῦ τιμο λογίου τῆς μελέτης σὲ ἀκέραιες μονάδες ἐπὶ τοῖς ἑκατὸ χωρὶς ὅ ριο, γιὰ τὴν ἀνάδειξη ἀναδόχου κατασκευῆς τοῦ ἔργου «Κατα σκευὴ δεξαμενῆς 500 μ3 τῆς γεωτρήσεως ΕΛΛΗΝΙΚΩΝ», προ'υ'πολογισμοῦ δρχ. 7.000.000— (ἑπτὰ ἑκατομμύρια), ἀπὸ χρη ματοδότηση τοῦ Νομαρχιακοῦ Ταμείου Δωδεκανήσου.

Ὁ διαγωνισμὸς θὰ γίνει στὰ γραφεῖα τῆς Κοινότητας Κεφά λου τὴν 6η Σεπτεμβρίου 1982 ἡμέρα Δευτέρα, καὶ ὥρα λήξεως ἀποδοχῆς προσφορῶν 6—7 μ.μ. ἐνώπιον ἁρμοδίας ἐπιτροπῆς.

Ἐγγύηση συμμετοχῆς ὁρίζε ται σὲ δρχ. 250.000—(διακόσιες πενήντα χιλιάδες), καὶ προθεσμία περατώσεως τοῦ ἔργου σὲ τρεῖς μῆνες (3).

Πληροφορίες παρέχονται στὰ γραφεῖα τῆς Κοινότητας καὶ τῶν ΤΥΔΚ Νομαρχίας Δωδ)σου καὶ Ἐπαρχείου Κῶ κατὰ τὶς ἐργάσι μες ἡμέρες καὶ ὥρες.

Ὁ Πρόεδρος τῆς Κοινότητας
ΜΑΝΩΛΗΣ ΚΑΣΙΩΤΗΣ

ΑΠΩΛΕΙΑ

ΧΑΘΗΚΕ τσαντάκι χρώματος καφέ, δερμάτινο, περιέχον δια βατήριο, ἀεροπορικὰ εἰσιτήρια καὶ ἄλλα χρήσιμα ἔγγραφα. Ἐ πειδὴ ὁ ἀπωλέσας τὸ τσαντάκι πρόκειται νὰ ταξιδεύσει στὶς 23 Αὐγούστου γιὰ τὸ ἐξωτερικό, παρακαλεῖται ὅπως τὸ βρήκε νὰ ἐπικοινωνήσει μὲ τὸ τηλέφω νο 27175 (οἰκία), ἢ νὰ τὸ πα ραδώσει στὸ Τμῆμα Ἀσφαλείας καὶ θὰ ἀμοιφθεῖ γενναία.

ΣΥΓΧΑΡΗΤΗΡΙΟ

Στὰ ἀγαπημένα μας ξαδέλφια **Ρούλα Καρύδα παιδίατρο καὶ Δρ Γιάννη Καβαλιώτη παιδίατρο** ἀπευθύνουμε τὶς πιὸ ὀλόθερμες εὐχές μας γιὰ τὸν ἀρραβώνα τους.

Οἰκογένεια
ΚΩΣΤΑ ΞΑΝΘΟΥ

Ὅσες κυρίες καὶ δεσποινίδες ἐνδιαφέρονται γιὰ ἀδυνάτισμα, θεραπεία κυττα ρίτιδας καὶ χαλάρωση μυῶν, μποροῦν ν' ἀπευθυνθοῦν στὸ ἰνστιτοῦτο μας. Ἐ δῶ ὅλες οἱ αἰσθητικὲς περιποιήσεις: Βα θὺς βιολογικὸς καθαρισμός, ἡ OLIGODE RMIE PH6 γιὰ τὴν καταπολέμηση ρυτί δων καὶ χαλάρωσης προσώπου, ἡ θερα πεία ἀκμῆς, ἡ ριζικὴ ἀποτρίχωση, ἡ ἀπο τρίχωση μὲ κερί, ἡ ἐφαρμογὴ φυτευτῶν βλεφαρίδων καὶ διάφορες ἄλλες θεραπείες γίνονται μὲ τὶς τελευταῖες ἐπιστημονικὲς ἀνακαλύψεις μὲ σοβαρότητα καὶ συνέπεια.



κέντρο αἰσθητικῆς
ΕΥΑΓΓΕΛΙΑΣ ΓΟΜΠΟΥ
ΗΡ. ΠΟΛΥΤΕΧΝΕΙΟΥ, 9. 1ος ὄροφος.
☎ 20568 - ἀπὸ τῆς 9π.μ - 8μ.μ

διαφημιστικη ρόδου 21285

RODÍNÍ

ΟΙΚΟΓΕΝΕΙΑΚΟ ΝΥΚΤΕΡΙΝΟ ΚΕΝΤΡΟ ΔΙΑΣΚΕΔΑΣΕΩΣ

ΛΕΩΦΟΡΟΣ ΡΟΔΟΥ-ΛΙΝΔΟΥ

Γενικὴ ἀλλαγὴ προγράμματος

ΓΙΑ 10 ΜΕΡΕΣ ΚΟΝΤΑ ΣΑΣ

Τζίμης Μακούλης-Μπέμπα Μπλάνς

Κι ἕνα πλούσιο καινούργιο καλλιτεχνικὸ πρόγραμμα μέ τοὺς:

ΠΟΠΗ ΣΑΚΕΛΛΑΡΙΟΔ
ΒΙΚΗ ΒΕΝΕΤΗ
ΕΜΜΑΝΟΥΕΛΛΑ
ΤΖΕΝΗ ΦΩΤΙΟΥ
ΕΦΗ ΑΝΤΩΝΙΟΥ
ΓΩΓΩ ΤΖΑΝΕΤΗ
ΠΟΥΠΣΥ
ΤΖΙΝΑ
ΠΟΠΗ ΤΑΜΠΑΚΗ

ΑΝΤΩΝΗΣ ΡΟΔΙΤΗΣ
ΑΠΟΣΤΟΛΟΣ ΣΕΡΡΑΙΟΣ
ΓΙΩΡΓΟΣ ΡΟΔΙΟΣ
ΜΑΝΩΛΗΣ ΠΑΤΣΑΗΣ

ΜΕΓΑΛΕΣ ΔΙΕΘΝΕΙΣ ΑΤΡΑΞΙΟΝ
DUO FORTE
DUO LASKO
ΜΑΡΣΕΛΛΑ

ΕΛΛΗΝΙΚΟΙ ΧΟΡΟΙ
ΜΠΑΛΕΤΟ ΑΚΡΟΠΟΛ
ΜΠΑΛΕΤΟ ΤΡΙΟ ΡΟΔΙΑΝ

Τιμὲς ἀλὰ κάρτ

Ρεζερβὲ τηλέφωνα 25012-23412-29305

20729 - διαφημιστικη ρόδου 21285

RODOS PALACE

HOTEL APARTMENTS BUNGALOWS

■ ΔΙΑΣΚΕΔΑΣΤΕ ΚΑΘΕ ΒΡΑΔΥ
■ ΣΤΟ ΜΟΝΑΔΙΚΟ

TROPICANA
DISCO CLUB

■ ΠΑΝΔΑΙΣΙΑ ΧΡΩΜΑΤΩΝ ΗΧΟΥ ΣΤΗ
■ ΜΑΓΕΥΤΙΚΗ ΑΙΘΟΥΣΑ ΤΗΣ
■ ΕΚΠΛΗΚΤΙΚΗΣ ΔΙΣΚΟΘΗΚΗΣ ΜΑΣ



■ ΧΑΡΙΣΤΕ ΤΗΝ ΠΟΛΥΤΕΛΕΙΑ ΜΙΑΣ
■ ΒΡΑΔΙΑΣ ΣΤΟΝ ΕΑΥΤΟ ΣΑΣ
■ ΣΤΟ ΦΑΝΤΑΣΤΙΚΟ ΠΕΡΙΒΑΛΛΟΝ
■ ΤΟΥ GRILL ROTISSERIE
■ ΤΟΥ ΞΕΝΟΔΟΧΕΙΟΥ ΜΑΣ
■ Ο ΣΕΦ ΓΙΑ ΣΑΣ ΕΧΕΙ ΚΑΘΕ ΒΡΑΔΥ
■ ΚΑΙ ΜΙΑ ΕΚΠΛΗΞΗ
■ ΤΙΜΕΣ ΑΛΑ ΚΑΡΤ
■ ΚΡΑΤΗΣΕΙΣ ΤΗΛΕΦΩΝΟΝ 25-222

ΨΥΧΟΕΡΕΥΝΗΤΡΙΑ
ΠΝΕΥΜΑΤΟΘΕΡΑΠΕΥΤΡΙΑ



ΓΩΓΩ ΛΥΚΟΠΑΝΤΗ

Διπλωματοῦχος τῆς Παγκοσμίου Ὁμοσπονδίας Θεραπευτῶν Ἀγγλίας καί μέλος τοῦ Κέντρου Ψυχικῶν Ἐρευνῶν Λονδίνου καί τῆς Π.Ψ.Κ.Ε.Ε. δέχεται στό γραφεῖο της Λίνδου 7 Ρόδος τηλ. 26031.

Καί σᾶς περιμένει νά σᾶς καταπλήξει μέ τίς καταπληκτικές της δυνατότητες σέ ὁποιονδήποτε θέμα σᾶς ἀπασχολεῖ ἐπαγγελματικό, αἰσθηματικό, οἰκογενειακό κλπ

ΠΡΟΟΔΟΣ - ΜΙΚΡΕΣ ΑΓΓΕΛΙΕΣ - ΠΡΟΟΔΟΣ - ΜΙΚΡΕΣ ΑΓΓΕΛΙΕΣ

ΠΩΛΗΣΕΙΣ

ΠΩΛΟΥΝΤΑΙ: 1ον 4αρι Ἄννης Μαρίας, 2ον 3αρι Ὀρφέως, 3ον 3αρι Στ. Κωτιάδη, 4ον 3αρι Νοσοκομ. Εὐκολίες πληρωμῆς. Πληρ. τηλ. 22943.

ΠΩΛΟΥΝΤΑΙ: 1ον 15.000 τ.μ. ΑΓ. ΣΟΥΛΑ, 2ον 40.000 τ.μ. ΑΓ. ΣΟΥΛΑ 3ον 3.150 τ.μ. ΦΑΝΕΣ, 4ον 5.000 τ.μ. ΚΑΜΕΙΡΟΣ. Ἐπί σης ἀμπελία καί ἐλιές στόν ΚΑΡΛΟ. Εὐκολίες πληρωμῆς. Πληρ. ΠΑΠΑΘΕΟΔΩΡΟΥ τηλ. 22943.

ΕΥΚΑΙΡΙΑ
ΠΩΛΟΥΝΤΑΙ διαμερίσματα πολυτελοῦς κατασκευῆς στόν Ἀρχάγγελο 92 τ.μ. πρός 1.600 δρχ. Δεχόμαστε δάνεια καί εὐκολίες πληρωμῆς. Πληροφορίες τηλ. 29049 Ρόδος καί 0244—22282 Ἀρχάγγελος, Ἀνδρέας Χατζημιχάλης.

ΠΩΛΕΙΤΑΙ ἐπιχείρησις παιδικῶν εἰδῶν ἡ ΕΝΟΙΚΙΑΖΕΤΑΙ τό κατάστημα σέ καλή ἐμπορικήν θέση. Πληροφορίες κ. ΤΗΛΕΜΑΧΟΝ ΚΑΒΑΔΑΝ ὁδός Καρπάθου ἀρ. 20 Τηλ. 22156 (ἐναντι ξενοδοχείου ΚΟΛΟΣΣΟΣ) — ΡΟΔΟΣ—

ΠΡΟΣΟΧΗ
ΠΩΛΕΙΤΑΙ κτήμα 4 στρεμμάτων στήν Κῶ, 4 χλμ ἀπ' τήν πόλη, ἄρτιο καί οἰκοδομήσιμο μέ ἀπεριόριστη θέα, σέ περιοχή μέ μεγάλη τουριστική ἐξέλιξη. Μόνον 55 δρχ. τό τ.μ. Τηλ. 34954, ὥρα 10—12 π.μ.

ΕΥΚΑΙΡΙΑ:
Εἰς κεντρική περιοχή τῆς Ρόδου, πλησίον τῆς ἐκκλησίας Ἁγίου Ἰωάννου, σέ πολυκατοικία 5 μόνο διαμερισμάτων, πωλοῦνται ἀπό κατασκευή διαμερίσματα. Δυάρι τῶν 49 τ.μ., τριάρια 86 τ.μ., καί 94 τ.υ., καθώς καί τεσσάρι τῶν 114 τ.μ. Ἐπίσης, πωλοῦνται μικρά καί μεγάλα κατασ τήματα. Πληροφορίες τηλέφ. 24304

ΠΩΛΕΙΤΑΙ διαμέρισμα 62 τ.μ. μέ κεντρική θέρμανση, σέ κεντρική περιοχή. Πληρ. τηλ. 25631 9—11 π.μ.

ΠΡΩΤΗ ΕΥΚΑΙΡΙΑ
Οἰκόπεδο ἄρτιο οἰκοδομήσιμο μέ 40ο)ο κάλυψη φάτσα στήν ἀσφαλτο 750 μ.τ. παγταχόθεν ἐλεύθερη δόμηση πωλῶ σέ φαντασ τική τιμή. Τηλέφωνο στό 29022.

ΔΕΥΤΕΡΗ ΕΥΚΑΙΡΙΑ
Μεταξύ τῆς κεντρικῆς λεωφόρου Τριαντῶν καί τῆς ὁδοῦ Σωτήρος στήν Ἰξιά πωλῶ ἔκταση 5.500 τ.μ. μέ 940 δρεμιές τό μέτρο. Τηλέφωνο 29022.

ΤΡΙΤΗ ΕΥΚΑΙΡΙΑ
ΠΑΝΩ στή λεωφόρο Ρόδου—Λίνδου στό Τσαΐρι πωλῶ ἐπίπεδη ἔκταση μέ φῶς, νερό, τηλέφωνο, σέ ἐκτακτη τιμή, κατάλληλη γιά βίλλα ἡ ἐπιχείρηση, ἔκταση 5.000 μ.τ. τηλ. 29022.

ΤΕΤΑΡΤΗ ΕΥΚΑΙΡΙΑ
ΣΥΝΟΙΚΙΑΚΑ καταστήματα πωλῶ μέ 18.000 δρχ. τό τ.μ. Ἐπίσης μία μεγάλη ἀποθήκη τελειωμένη μέ 8.000 δρχ. τό μ.τ. Τηλ. 29022.

ΠΕΜΠΤΗ ΕΥΚΑΙΡΙΑ
ΠΩΛΩ τελειωμένα διαμερίσματα τά 1 στήν Ἄννης Μαρίας, 112 μ.τ. μέ 28.000 δρχ. τ.μ. καί ἕνα στήν Ἁγία Τριάδα 104 μ.τ. μέ 26.000 μ.τ. Τηλ. 29022.

ΕΚΤΗ ΕΥΚΑΙΡΙΑ
ΣΕ πολύ ὁμορφη ἀνεγερώμενη πολυκατοικία στήν λεωφόρο Λίνδου στό Ροδίνι, πωλῶ διαμερίσματα τῶν 72, 79, 84 καί 145 μ.τ μέ λογική πρόκατ. καί μέ 20 δόσεις εὐκολίες — δεκτά καί ὁτιδήποτε δάνεια. Τηλ. 29022.

ΠΩΛΟΥΝΤΑΙ σέ τιμή εὐκαιρίας οἰκιακά εἴδη λόγω ἀναχωρήσεως. Πληροφορίες Παναγ. Ροδίου 64 α' ὄροφος, ἀπό 1—4 μ.μ.

ΕΒΔΟΜΗ ΕΥΚΑΙΡΙΑ
ΠΩΛΩ ἐπίπεδη ἔκταση 100 μέτρα ἀπό τήν ὁλεωφορο Λίνδου στό Τσαΐρι, συνολικής ἐκτάσεως 15.000 μ.τ. ὁλόκληρη ἡ τεμαχισμένη. Τηλ. 29022.

ΟΓΔΟΗ ΕΥΚΑΙΡΙΑ
ΜΕΣΑ στό σχέδιο πόλεως Ρόδου στό Τζένιο ἀπέναντι ἀπό τήν ταβέρνα «ΒΛΑΧΟΣ» πωλῶ οἰκόπεδα μέ 40ο)ο κάλυψη σέ ἐκτακτες τιμές. Τηλέφωνο 29022.

ΕΝΑΤΗ ΕΥΚΑΙΡΙΑ
ΠΩΛΩ οἰκόπεδα μέσα στά Κοσκινού τῶν 300 μ.τ. μέ 50ο)ο κάλυψη, σέ ἐκτακτη τιμή. Τηλ. 29022.

ΠΩΛΕΙΤΑΙ στ' Ἀφάντου μονοδική ἔκταση 15.000 τ.μ. ἀπό ἰδιοκτήτην κατάλληλη γιά κάθε χρήση. Πληροφορίες στό τηλέφωνο 29022, κ. Γιώργο

ΠΩΛΟΥΝΤΑΙ γιαπιά 1ον 90 τ.μ. Ἄννης Μαρίας, 2ον 95 τ.μ. Νοσοκόμους 3ον 100 τ.μ. Ἀραπάκι, 4ον 80 τ.μ. Βερδελή. Πληρ. τηλ. 22943, ΠΑΥΛΟΣ ΠΑΠΑΘΕΟΔΩΡΟΥ.

ΠΩΛΕΙΤΑΙ ἐργαστήριο 94 τ.μ. κατασκευῆς ἀλουμινίου καί σιδήρου μέ ὁλα τά μηχανήματα καί αὐτοκίνητο. Πληρ. τηλ. 26968.

ΕΥΚΑΙΡΙΑ! Οἰκόπεδο στό Ροδίνι (ἐργατικές πολυκατοικίες) λόγω ἀναχωρήσεως πωλεῖται 6.400 δρχ. τό τετρ. μέτρο. Τηλ. 0244, 43253.

ΠΩΛΕΙΤΑΙ ἰσόγειος ἀποθήκη μ.τ. 106 διαστάσεις 7.50Χ13.55 καί ὕψος 2.70 χωρίς ἐσωτερικές κολῶνες καί δοκούς στήν περιοχή Ἀναλήψεως Ρόδου. Πληροφ. τηλ. 23.806 —29.499

ΠΩΛΟΥΝΤΑΙ δυο μισοτελειωμένα διαμερίσματα 94 τ.μ. καί 106 τ.μ., στόν ὄροφο τριορόφου πολυκατοικίας (6 διαμερισμάτων) τριγύρω ἐλεύθερα, στή διασταύρωση τῶν ὁδῶν Παναγιώτη Ροδίου καί Διγενῆ Ἀκρίτα 9. Πληρ. τηλ. 20995.

ΠΩΛΕΙΤΑΙ τουριστικό κατάστημα λόγω ἀναχωρήσεως ἐπί τῆς ὁδοῦ Ὀθωνος καί Ἀμαλίας 74. Πληρ. τηλ. 23753 πρωινές ὧρες

ΠΩΛΕΙΤΑΙ οἰκία στό Μουράγιο Σύμης διώροφη μέ ὑπόγειο παραθαλάσσιο. Πληρ. τηλ. 20804.

ΠΩΛΕΙΤΑΙ διαμέρισμα τριάρι 80 τ.μ. ἀπέναντι στό πάρκο τοῦ ΡΟΔΙΝΙΟΥ σέ τετρακατοικία Τηλ. 20536.

ΠΩΛΕΙΤΑΙ ΜΠΑΡ μέ πλήρη ἐξοπλισμό, ἐπί τῆς ὁδοῦ Ὀρφανίδη. Πληρ. τηλ. 20079.

ΠΩΛΕΙΤΑΙ ἡ ἀνταλλάσσεται μέ ἴσης ἀξίας ἀντικείμενα. 1ον 3αρι λούξ ἕτοιμο Στ. Κωτιάδη, 2ον Κατάστημα ἐνοικιασμένο, Νοσοκόμοι, 3ον γιαπί 95 τ.μ. Νοσοκόμοι. Πληρ. τηλ. 22943, ΠΑΠΑΘΕΟΔΩΡΟΥ.

ΔΙΑΦΟΡΑ

ΠΩΛΕΙΤΑΙ ταχύπλοο σκάφος ἀγγλικοῦ τύπου καινουργιές δύο μηνῶν, μήκους 7 μέτρ. μέ καμπίνα δύο κρεβατιῶν καί σαλονάκι μέ μηχανή MERKURI 70 HP. Ἐπίσης δύο μηνῶν στήν τιμή τῶν 400.000 δρχ. Πληροφ. τηλ. 21349 καί ὧρες 10—12 π.μ. καί 8—12 μ.μ.

ΕΥΚΑΙΡΙΑ λόγω ἀναχωρήσεως πωλοῦνται: ψυγεῖο, πλυντήριο, κουζίνα, κρεβατοκάμαρα, κρεβάτι παιδικό, καί μία τραπεζαρία κουζίνας σχεδόν κανούργια. Πληροφορίες τηλ. 28004.

ΠΩΛΟΥΝΤΑΙ σέ τιμή εὐκαιρίας πικάπ PIONER — PLD 112 μικρός ἐνισχυτής, δύο ἠχεῖα καί 50 δίσκοι SOUL. Ἐπίσης ἀγωνιστικό ποδήλατο σέ ἄριστη κατάσταση καί μέ 10 ταχύτητες. Πληρ. τηλ. 28052 ἀπο 9—13 καί 16.00—22.00μ.μ.

ΧΑΝΕΤΕ 5 ΚΙΛΑ ΣΕ 3 ΜΕΡΕΣ καί ὅσα ἑκατοστά θέλετε σέ ὁποιο δήποτε σημεῖο τοῦ σώματος. Ἐπίσης, ρυτίδες, διπλοσάγωνο, πανάδες, χαλάρωση, φεύγουν. Τηλ. 34954 ὥρα 10—12 π.μ.

ΥΔΡΑΥΛΙΚΟΣ
Γιά κάθε σας ὑδραυλική βλάβη καί ἐγκαταστάσεις ἡλιακῶν θερμοσιφώνων, τηλεφωνήστε στό 22 329 ἡ 26412.

ΑΠΟΦΟΙΤΟΣ Σχολῆς Τουριστικῶν Ἐπαγγελμάτων μέ προϋπηρεσία ζητεῖ ἐργασίαν σέ ξενοδοχεῖον ἡ τουριστικόν πρακτορεῖον Παρακαλῶ τηλεφωνεῖστε 27542.

ΠΩΛΗΣΕΙΣ ΑΥΤΟΚΙΝΗΤΩΝ

ΠΩΛΕΙΤΑΙ αὐτοκίνητο μέ ξένον ἀριθμό, μάρκας ΠΕΖΩ σέ πολύ καλή κατάσταση. Πληροφορίες Παναγ. Ροδίου 64 α' ὄροφος ἀπό 1—4 μ.μ.

ΠΩΛΕΙΤΑΙ σέ τιμή εὐκαιρίας αὐτοκίνητο μάρκας FIAT 1300 CC (9 ἵππων), οἰκονομικότατο στή βενζίνη καί σέ πολύ καλή κατάσταση. Δεκτός κάθε ἔλεγχος. Τιμή μετρητοῖς 150.000 δρχ. Πληροφορίες τηλ. 27.570.

ΠΩΛΕΙΤΑΙ αὐτοκίνητα μάρκας ΤΟΥΟΤΑ κλούβα ἀγρατικό. Πληρ. τηλ. 91320.

ΠΩΛΕΙΤΑΙ αὐτοκίνητο CITROEN SPECIAL 1100 σέ καλή κατάσταση, σέ λογική τιμή. Πληρ. τηλ. 26153, ἀπό 7 π.μ. — 12 μεσημέρι, καί 4—7 μ.μ.

ΖΗΤΕΙΤΑΙ

ΖΗΤΕΙΤΑΙ πεπειραμένη σερβιτόρος καί βοηθός γιά κεντρικό ἐστιατόριο. Ἀποδοχές πολύ καλές Τηλ. 28971 ἀπό 8—10 π.μ. καί 27458 ἀπό 1—3 μ.μ.

ΖΗΤΟΥΝΤΑΙ μεδιστρες γιά τουριστική βιοτεχνία. Πληρ. τηλ. 29911.

ΖΗΤΕΙΤΑΙ νέα κάτω τῶν 25 χρόνων γιά νά ἐργαστεῖ ὡς ΜΠΑΡΓΟΥΜΑΝ στό ΜΠΙΣΤΡΩ. Μισθός λίαν ἱκανοποιητικός. Πληρ. τηλ. 26921.

ΖΗΤΕΙΤΑΙ νέος ἡ νέα νά ἐργασθεῖ σέ κατάστημα γουναρικῶν ὡς πωλητής ὁμιλῶν ξένες γλῶσσες. Ἀμοιβή μισθός καί ποσοστά Πληρ. τηλ. 28463.

ΖΗΤΕΙΤΑΙ ὑπάλληλος μέ ἄδεια ὁδηγήσεως. Πληρ. Βασ. Σοφίας 19, τηλ. 24.539.

ΖΗΤΟΥΝΤΑΙ καλουπατζῆδες καί βοηθοί. Πληρ. τηλ. 21902, ἀπογευματινές ὧρες.

ΖΗΤΕΙΤΑΙ ὁδηγός φορτηγοῦ αὐτ)του ἀνατρεπόμενου. καί χειριστής φωρτοτή CARTEPILAR 930. Πληροφορίες Εὐάγγελο Ἰωάννου, Λ. Φανουράκη 34, 3ος ὄροφος.

ΖΗΤΕΙΤΑΙ ἐργάτρια, παρά βιοτεχνίας, μέ συνεχές ὡράριο, καί ἀπασχόληση ὁλο τόν χρόνο. Πληρ. τηλ. 25322.

ΖΗΤΕΙΤΑΙ καθηγητής ἡ καθηγήτρια ἀγγλικῶν πού νά ἔχει ὁλα τά ἀπαραίτητα προσόντα γιά νά διδάξει σέ φροντιστήριο. Τηλ. 21709.

ΔΕΣΠΟΙΝΙΣ καθηγήτρια ἰταλικῆς καί ἀγγλικῆς φιλολογίας, ζητά ἐργασία ἐτησίας ἀπασχολήσεως.
ΠΛΗΡΟΦΟΡΙΕΣ τηλ. 22883 ὡρες γραφείου.

ΕΝΟΙΚΙΑΣΕΙΣ

ΖΗΤΕΙΤΑΙ δεσποινίς ἡ κυρία γνωρίζουσα τήν ἀγγλική, γιά νά ἐργασθεῖ ὡς πωλήτρια. Πληρ. τηλ. 23001, χρυσοχοεῖο ΖΟΛΩΤΑΣ —ΝΤΟΥΒΗΣ.

ΕΝΟΙΚΙΑΖΕΤΑΙ διαμέρισμα πολυτελοῦς κατασκευῆς 160 τ.μ. μέ κεντρική θέρμανση, στήν ὁδό Π. Μελά 5. Πληρ. τηλ. 26.400, 27.442.

ΕΝΟΙΚΙΑΖΕΤΑΙ στό Ροδίνι καινούργιο διαμέρισμα δύο ὑπνοδωματίων, σαλόνι καί λοιπῶν βοηθητικῶν χώρων. Πληρ. τηλ. 28569.

ΑΠΩΛΕΙΑ

ΧΑΘΗΚΕ πορτοφόλι ἐπί τῆς ὁδοῦ Καστελλορίζου ἔξω ἀπό τό ξενοδοχεῖο ΜΑΡΙΑ, στίς 14)8)82, μέ 25.000 δρχ.

Παρακαλεῖται ὁποιος τό βρῆκε νά κρατήσει τά μισά καί νά ἐπιστρέψει τά ὑπόλοιπα. Πληρ. 26713 ἡ στό Τμῆμα Ἀσφαλείας.

ΕΝΟΙΚΙΑΖΕΤΑΙ κατάστημα μέ τουαλέτα 96 τ.μ. ἐπί τῆς ὁδοῦ Στεφάνου Καζούλη 59 κατάλληλο γιά ὁποιαδήποτε χρῆση. Πληροφορίες ἐντός, τηλ. 25001

ΕΝΟΙΚΙΑΖΕΤΑΙ διαμέρισμα στό ΤΖΕΝΙΟ, τριῶν δωματίων, σαλόνι καί λοιποί βοηθητικοί χῶροι. Πληρ. τηλ. 22260 ὧρες κατάστήματος.

ΕΝΟΙΚΙΑΖΕΤΑΙ διαμέρισμα τριῶν κυρίων δωματίων ἐπί τῆς ὁδοῦ Λίνδου. Τηλ. 27748.

ΕΝΟΙΚΙΑΖΕΤΑΙ διαμέρισμα δύο δωματίων, σαλοτραπεζαρία καί λοιπῶν βοηθητικῶν χώρων ἐπί τῆς ὁδοῦ Λεμεσσοῦ 25. Πληροφορίες ἐντός.

ΕΝΟΙΚΙΑΖΕΤΑΙ ἰσόγειο κατάστημα 80 τ.μ. κατάλληλο γιά ἀποθήκη ἡ γιά ὁποιαδήποτε ἄλλη χρήση στό ΚΑΝΑΜΑΤ. Πληρ. τηλ. 21220.

ΕΝΟΙΚΙΑΖΕΤΑΙ ἐπί τῆς Γεωργίου Παπανδρέου 9, ἐναντι Σχολῆς Χωροφυλακῆς, Ἰαλυσοῦ, διαμέρισμα ἑνός ὑπνοδωματίου, σαλοτραπεζαρίας καί λοιπῶν βοηθητικῶν χώρων μέ μεγάλες βεράντες. Ἐπίσης ἕτερον διαμέρισμα 3 ὑπνοδωματίων σαλοτραπεζαρίας ἡ λοιπῶν βοηθητικῶν χώρων καί βερἀντες ἐπί τῆς ἰδίας ὁδοῦ. Πληροφορίες ἐντός.

ΕΝΟΙΚΙΑΖΕΤΑΙ ἰσόγειον δυάρι διαμέρισμα μέ αὐλή γωνιακό. Πληρ. τηλ. 91823 ἀπό 8 ἕως 11 π.μ. καί 8 ἕως 11 μ.μ.

ΕΝΟΙΚΙΑΖΕΤΑΙ διαμέρισμα τριάρι, σέ ἡμιτελή πολυκατοικία, στήν ὁδό Καναδᾶ. Τηλ, 21442.

ΕΝΟΙΚΙΑΖΕΤΑΙ διαμέρισμα τεσσάρων δωματίων ἐπί τῆς Ἄννης —Μαρίας καί Λεμεσσοῦ. Πληρ. τηλ. 34269.

ΖΗΤΕΙΤΑΙ πρός ἐνοικίαση μονοκατοικία ἡ διαμέρισμα στή περιοχή Ψαροπούλας μέχρι Ἰξιᾶς. Πληρ. τηλ. 27396 ἡ 20332.

ΕΝΟΙΚΙΑΖΕΤΑΙ διαμέρισμα στή περιοχή Ροδοπούλας τριῶν δωματίων, 95 τ.μ. μέ κῆπο. Πληρ. τηλ. 34403.

ΕΝΟΙΚΙΑΖΕΤΑΙ ἐπιπλωμένο δωμάτιο στό Μανδράκι, ἐναντι Ἡχως καί ΦΩΣ. Πληροφορίες τηλ. 27053 ὧρες καταστημάτων.

ΕΝΟΙΚΙΑΖΕΤΑΙ διαμέρισμα δύο δωματίων, σαλόνι καί λοιπῶν βοηθητικῶν χώρων ἐπί τῆς ὁδοῦ Θεμ. Σοφούλη. Πληρ. τηλ. 29791 ἀπό 6—9 μ.μ.

ΕΝΟΙΚΙΑΖΕΤΑΙ: Διαμέρισμα λούξ, καινούργιο 120 τ.μ. 3 ὑπνοδωμάτια, τραπεζαρία, 2 λουτρά καμπινέ, κ.λ.π. Θέα ἀπεριόριστη. ΧΩΡΙΣ ΚΟΙΝΟΧΡΗΣΤΑ, καί μέ ἡλιακό θερμοσύμφωνα, σέ οἰκοδομή δύο διαμερισμάτων. Πληροφορίες τηλέφωνον 24655, κύριον Νίκον.

ΝΑΥΤΙΛΙΑΚΗ ΕΤΑΙΡΙΑ ΛΕΣΒΟΥ Α.Ε.

ΜΕΓΑΛΗ ΕΚΔΡΟΜΗ - ΚΡΟΥΑΖΙΕΡΑ

ΠΡΟΣΚΥΝΗΜΑ ΣΤΗΝ ΑΓΙΑ ΣΟΦΙΑ, ΕΠΙΣΚΕΨΗ ΤΟΥ ΠΑΤΡΙΑΡΧΕΙΟΥ ΚΑΙ ΤΩΝ ΑΞΙΟΘΕΑΤΩΝ ΤΗΣ ΚΩΝΣΤΑΝΤΙΝΟΥΠΟΛΕΩΣ ΜΕ ΤΟ ΠΟΛΥΤΕΛΕΣΤΑΤΟ

Φ)Β «ΣΑΠΦΩ»
25)9—2)10)1982

Μεγάλη ἐκδρομή ὀργανώνουμε μέ τό πολυτελέστατο Φ)Β «ΣΑΠΦΩ», προσκύνημα στήν ΑΓΙΑ ΣΟΦΙΑ καί ἐπίσκεψη τοῦ Πατριαρχείου καί τῶν ἀξιοθεάτων τῆς Κωνσταντινουπόλεως.

Εἶναι μιά μεγάλη εὐκαιρία νά γνωρίσετε καί ἐσεῖς τήν ΚΩΝΣΤΑΝΤΙΝΟΥΠΟΛΗ καί νά ἐπισκεφθεῖτε μαζί μας τό ΚΑΡΙΕ ΤΖΑΜΙ, ΑΓΙΑ ΣΟΦΙΑ, ΤΟΠ ΚΑΠΙ, ΝΤΟΛΜΑ ΜΠΑΛΤΣΕ καί νά κάνετε μιά μικρή κρουαζιέρα στόν ΒΟΣΠΟΡΟ' ἀπολαμβάνοντες τά ὡραῖα μέρη. Οἱ τιμές τῆς ἐκδρομῆς πού ΔΕΝ συμπεριλαμβάνουν φαγητό, ἀλλά μία ὁλοήμερη ἐκδρομή στά ἀξιοθέατα μέ ἕνα φαγητό στήν ὡραία παραλία τοῦ Βοσπόρου εἶναι κατ' ἄτομο καί κατά θέση ὡς οὑτω:

Σέ δίκλινη καμπίνα ΛΟΥΞ δρχ. 32.500
Σέ τρίκλινη καμπίνα Α' ΘΕΣΕΩΣ δρχ. 27.500
Σέ δίκλινη καμπίνα Α' ΘΕΣΕΩΣ ἄνευ WC καί Λουτρού δρχ. 25.500
Σέ δίκλινη)τετράκλινη Β' ΘΕΣΕΩΣ ἄνευ WC καί Λουτρού δρχ. 22.500.
Σέ Γ' ΘΕΣΗ—Καθίσματα ΠΟΥΛΜΑΝ ἄνευ WC καί Λουτρού δρχ. 14.500.

Τό πλοῖον θά διανυκτερεύσει τήν Κυριακή 26)9 στήν Μυτιλήνη διά νά γνωρίσουμε καί τήν Μυτιλήνη ἀνταποδίδοντας τήν ἐπίσκεψη πού ἔκαναν οἱ Μυτιληνιοί στήν πόλη μας κατ' ἐπανάληψη.

Μπορεῖτε νά πάρετε καί τό αὐτοκίνητό σας μέχρι Μυτιλήνη καί ἐπιστροφή μέ 2.000 δρχ. μόνον.

Τό πρόγραμμα τῆς ἐκδρομῆς εἶναι:
Ἀναχώρηση ἀπό ΡΟΔΟΝ Σάββατον 25)9 ὥρα 16.00
Ἄφιξη εἰς ΜΥΤΙΛΗΝΗ Κυριακή 26)9 ὥρα 08.00
Ἀναχώρηση ἀπό ΜΥΤΙΛΗΝΗ Δευτέρα 27)9 ὥρα 16.00
Ἄφιξη εἰς ΚΩΝΣΤΑΝΤΙΝΟΥΠΟΛΗ Τρίτη 28)9 ὥρα 07.00
Παραμονή 28)9—29)9—30)9
Ἀναχώρηση ἀπό ΚΩΝΣΤΑΝΤΙΝΟΥΛΗ Πέμπτη 30)9 ὥρα 16.00
Ἄφιξη εἰς ΜΥΤΙΛΗΝΗ Παρασκευή 1)10 ὥρα 07.00
Ἀναχώρηση ἀπό ΜΥΤΙΛΗΝΗ Παρασκευή 1)10 ὥρα 16.00
Ἄφιξη εἰς ΡΟΔΟΝ Σάββατο 2)10 ὥρα 08.00.

Εἶναι μία μεγάλη εὐκαιρία καί οἱ θέσεις εἶναι περιορισμέναι. Ἐγγραφαί μέχρι 31)8)82.

Εἰσιτήρια πληροφορίες:
Πρακτορεῖον «ΕΡΥΘΡΑ ΘΑΛΑΣΣΑ»
Ἀμερικῆς 11—13—τηλ. 27721—22460—22683

ΡΟΔΙΑΚΗ ΚΕΡΑΜΙΚΗ ΑΕ.
δομικα κεραμικα προϊοντα

Διαθέτουμε στήν ἀγορά τῆς Ρόδου τοῦβλα ἀπό τό πιό σύγχρονο καί τελειοποιημένο ἐργοστάσιο.

Διαστάσεις:

6Χ 9Χ19

9Χ12Χ20

10Χ20Χ20

15Χ18Χ30

21ο ΧΙΛ. ΕΘΝΙΚΗΣ ΟΔΟΥ ΡΟΔΟΥ-ΛΙΝΔΟΥ, ΑΦΑΝΤΟΥ ΡΟΔΟΣ
ΤΗΛ. ΥΠΗΡ. ΠΩΛΗΣΕΩΝ 51580, ΓΡΑΦΕΙΩΝ 91135-37

'Επιπλώσεις ΕΜ. ΓΙΑΣΙΡΑΝΗ

Τὸ γνωστὸ μεγάλο κατάστημα εἶναι πάντα στὴ διάθεσή σας γιὰ κάθε εὐχάριστη στιγμὴ

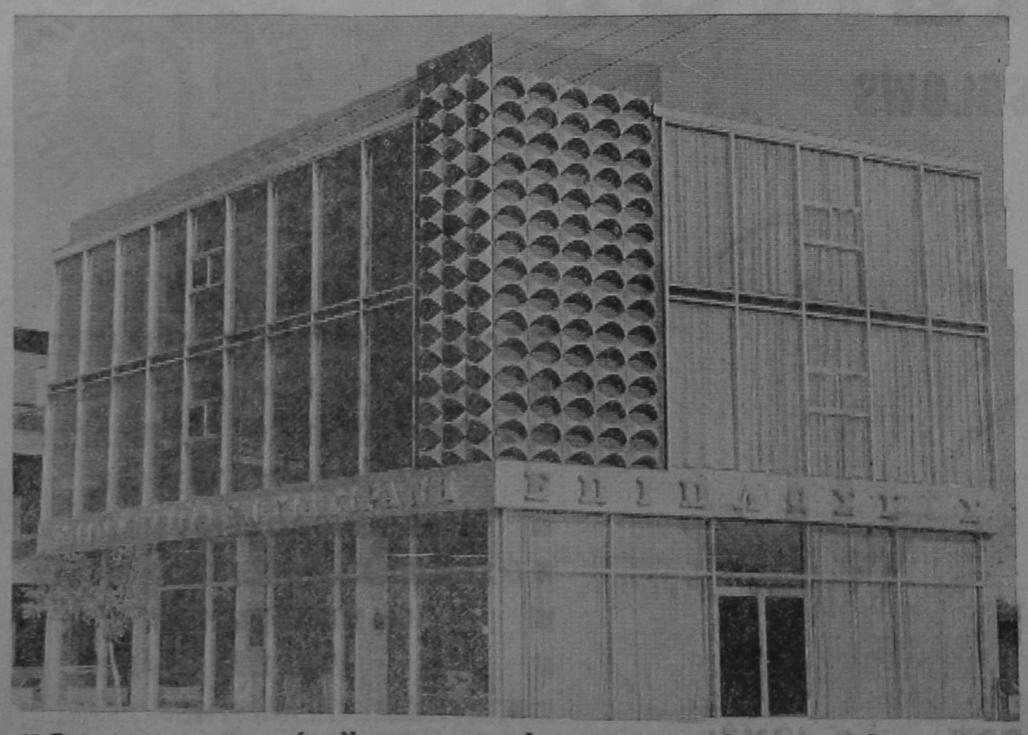

ΑΡΡΑΒΩΝΕΣ—ΓΑΜΟΥΣ—
ΕΠΙΠΛΩΣΗ ΤΟΥ ΚΑΙΝΟΥΡΓΙΟΥ
ΣΑΣ ΣΠΙΤΙΟΥ—ΑΝΑΝΕΩΣΗ ΤΗΣ
ΠΑΛΙΑΣ ΣΑΣ ΕΠΙΠΛΩΣΗΣ
ΟΠΩΣ ΠΑΝΤΑ ΔΙΑΘΕΤΟΥΜΕ
ΤΗΝ ΚΑΛΥΤΕΡΗ ΠΟΙΟΤΗΤΑ ΣΤΙΣ
ΧΑΜΗΛΟΤΕΡΕΣ ΤΙΜΕΣ

ΕΙΔΙΚΗ ΠΡΟΣΦΟΡΑ
ΣΑΛΟΝΙ ΚΟΜΠΛΕ - ΤΡΑΠΕΖΑΡΙΑ - ΚΡΕΒΑΤΟΚΑ ΜΑΡΑ & ΣΥΝΘΕΤΟ
Δρχ. 135.000

Δενδρινοῦ 62 - Τηλ. 21573

"Ολοι μας οἱ ὄροφοι ἀνανεωμένοι σᾶς περιμένουν νά διαλέξετε

ΕΚΠΤΩΣΕΙΣ

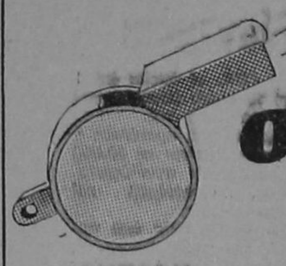

που... σφυρίζουν

ΜΠΑΜΠΟΥΜ	Δρχ.	15(	Ποτηρόπανα	Δρχ.	50
Συγαριές Μπάνου	»	68(	Ποτηρόπανα	»	35
Θέρμος Ἀγγλίας KST	»	38(	Καρὲ Ψυγείου	»	125
Κασσέτες ANEX C 60	»	4(	Τραπεζομάνδηλα	»	500
Κασσέτες ANEX C 90	»	6(	Προσόψια Ἀμερικῆς	»	180
Σαμποάν Σούμικο 1 κιλ.	»	65	Φοῦστες μοντὲρ. λινὲς	»	1.500
Πορτοφόλια γυναικεῖα	»	90	Φοῦστες μίνι	»	350
Ξυπνητήρια Ρωσίας	»	500	Φοῦστες βαμβακερὲς	»	500
Ντούζ ΡΟΜΠΟΤ	»	800	Φοῦστες βαμβακερὲς	»	680
Παπούτσια φιλὲ γυν.	»	280	Ντὲ - Πιὲς	»	700
Παπούτσια πάνινα γυν.	»	380	Φορέματα μοντὲρνα	»	700
Μπλαούζα Ἰνδιάνα	»	190	Φορέματα Ἰταλίας	»	1.000
Μπλούζα καὶ Σόρτς	»	950	Μπλοῦζες ἀνδρικὲς	»	230
Φόρμες γυναικεῖες	»	450	Μπλοῦζες βαμβακερὲς	»	350
Μπουρνούζι Φόρμα	»	990	Καέτσες πετσετέ	»	70
Φορέματα διάφορα	»	500	Κάλτσες βαμβακ.	»	180
Μαγιὸ γυν. ὁλόσωμο	»	700	Κάλτσες βαμβακ.	»	80
Σεντόνια Πολ. μονὰ	»	410	Σόρτς	»	420
Σεντόνια Πολων. διπλὰ	»	450	Ποντόφλες	»	330
Μαξιλαροθῆκες Πολ.	»	140	Σλὶπ	»	120
Σεντόνια Ἀμερικ. σέτ	»	1.800	Φανέλλα	»	120
Προσόψια Πολωνίας	»	110	Μπλουζάκια παιδικὰ	»	180
Προσόψια Πολωνίας	»	180	Πανταλόνια παιδικὰ	»	180
Προσόψια Πολωνίας	»	130	Παπούτσια παιδικὰ	»	50

Παντελαΐος

τα εχει ολα και συμφερει

ΚΥΝΗΓΟΙ

Ὅπως κάθε χρόνο ἔτσι καὶ φέτος κάνουμε τὸ χόμπυ σας φθηνότερο, διαθέτοντας φυσίγγια ολων τῶν τύπων σὲ τιμὲς ἀσυναγώνιστες. Ἐπίσης τὰ περίφημα ὁπλα ΒΑΪΓΚΑΛ, ΣΟΥΠΕΡ ΠΟΖΕ καὶ ΚΑΡΑΜΠΙΝΕΣ, καθὼς καὶ εἴδη κυνηγιοῦ.

ΣΥΓΧΡΟΝΕΣ ΤΕΧΝΟΛΟΓΙΚΕΣ ΕΦΑΡΜΟΓΕΣ Ε.Π.Ε.

ΑΓΙΑΣ ΑΝΑΣΤΑΣΙΑΣ 9
ΤΗΛ. 22-644

ΕΚΔΡΟΜΗ ΣΤΗΝ ΑΙΓΥΠΤΟ

2)9—13)9)82

Πέντε μέρες κρουαζιέρα μὲ τὸ πολυτελὲς SANT ANDREA καὶ 7 νύκτες στὴν ΑΙΓΥΠΤΟ. Ἡ πιὸ ὁμορφη ἐκδρομὴ μας μόνο μὲ 38.000.

ΠΡΟΓΡΑΜΜΑ

2)9: Ἀναχώρηση ὥρα 12.00. Δίκλ. καμπίνες Α΄ κατηγ.
3)9: Ἄφιξη Λεμεσσὸ ὥρα 07.00. Ξενάγηση Λεμεσσὸ—Πάφο. Ἀναχώρηση 13.00 γιὰ Ἀλεξάνδρεια.
4)9: Ἄφιξη Ἀλεξάνδρεια 07.00. Μεταφορὰ μὲ πούλμαν στὸ ξενοδοχεῖο ΔΕΛΤΑ ἢ SAN STEFANO κατηγ. LUX.
5)9: Φοὺλ ντὲ΄ι΄ ξενάγηση στὴν Ἀλεξάνδρεια.
6)9: Ἡμέρα ἐλεύθερη. Προαιρετικὴ ἐκδρομὴ στὸ Α BGQIR, στὴν θάλασσα μὲ φαγητό.
7)9: Μεταφορὰ μὲ πούλμαν στὸ Κά΄ι΄ρο σὲ LUX ξενοδοχεῖο.
8)9: Φοὺλ ντὲ΄ι΄ ξενάγηση στὸ ΚΑ΄Ι΄ΡΟ. Ἐπίσκεψη Μουσεῖο — CITADET—MOSQVEOLD — CA΄Ι΄RO καὶ στὸ Μπαζάρ.
9)9:: Φοὺλ ντὲ΄ι΄ τοὺρ στὸ MEMPHIS—ΣΑΧΑΡΑ καὶ Πυραμίδες—Σφὺνξ.
10)9: Ἡμέρα ἐλεύθερη. Προαιρετικὴ ἐκδρομὴ στὴν ὁαση VFAYOUM μὲ φαγητό. Τὸ βράδυ σὲ καμπαρὲ μὲ SHOW μὲ ὡραῖες κοπέλλες καὶ δύο ποτά.
11)9: Ἀναχώρηση ἀπὸ ΚΑ΄Ι΄ΡΟ γιὰ Ἀλεξάνδρεια. Ἐπιβίβαση στὸ SANT ANDREA ὥρα 21.00. Ἀναχώρηση γιὰ ΚΥΠΡΟ.
12)9: Παραμονὴ στὴν Λεμεσσὸ ἀπὸ 16.00—20.00.
13)9: Ἄφιξη στὴν Ρόδο ὥρα 14.00.

Στὴν τιμὴ περιλαμβάνονται ἡ κρουαζιέρα μὲ φαγητό, καμπίνες Α΄ κατηγορίας, οἱ ξεναγήσεις στὸ πρόγραμμα, ξενοδοχεῖο LUX μὲ πρω΄ι΄νὸ καὶ ἕνα γεύμα.

Συνοδὸς Γραφείου μας ἡ κ. Ἑλένη Ψυλλάκη.

ΠΡΟΣΟΧΗ: Δηλώστε ἐγκαίρως γιατὶ εἶναι ἀπαραίτητη ἐκδοση ΒΙΖΑΣ ἀπὸ Ἀθήνα.

ΠΡΑΚΤΟΡΕΙΟ «ΚΥΔΩΝ»
Ἐθελοντῶν Δωδεκανησίων
ΤΗΛ. 23.000—27.900

Γνωστοποίηση γάμου

Γνωστοποιεῖται, σύμφωνα μὲ τὸ ἄρθρο 1369 τοῦ Ἀστικοῦ Κώδικα, ὅπως τροποποιήθηκε μὲ τὸ Ν. 1250)1982, ὅτι:

Ὁ Ἀναστάσιος Κοπίδης τοῦ Γεωργίου καὶ τῆς Αἰκατερίνης Τσαμπέζη, ποὺ γεννήθηκε στὴν Ἀθήνα τοῦ Νομοῦ Ἀττικῆς καὶ κατοικεῖ στὴ Ρόδο τοῦ Νομοῦ Δωδ)σου, ἐπαγγέλματος μπάρμαν καὶ ἡ Ἑλένη Ρηγοπούλου τοῦ Τριανταφύλλου καὶ τῆς Ἀλεξάνδρας Εὐστρατίου, ποὺ γεννήθηκε στὴν Ἀθήνα τοῦ Νομοῦ Ἀττικῆς καὶ κατοικεῖ στὴ Ρόδο ἐπαγγέλματος οἰκιακά, πρόκειται νὰ παντρευθοῦν στὸ Δημαρχεῖο Ρόδου στὶς 1)9)82.

Ρόδος 20)8)1982
Ὁ Δήμαρχος
ΔΗΜΗΤΡΙΟΣ ΒΕΝΕΤΟΚΛΗΣ

Ἀνακοίνωση

ΑΠΟΦΡΑΞΕΙΣ «Ο ΜΑΚΗΣ»

ΤΗΛ. 22-076

Ἀναλαμβάνουμε ἀποφράξεις (ξεβουλώματα) καθαρισμούς παντὸς ἀποχετευτικοῦ δικτύου, μὲ ἠλεκτροκίνητα μηχανήματα, ἀλλαγὴ γραμμῶν φρεατίων.

Ξενοδοχεία—Νοσοκομεία—Πολυκατοικίες

ΜΗΝΙΑΙΑ ΣΥΝΤΗΡΗΣΙΣ.

Ὧραι ἐργασίας 8 π.μ.—8 μ.μ.

Τηλέφωνο 22-076—ΡΟΔΟΣ

ΥΨΗΚΕΡΑΜ

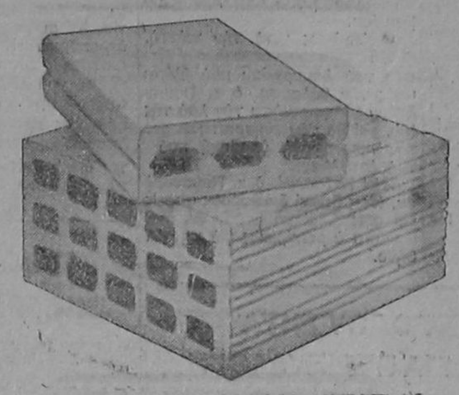

Ἡ πολύχρονη πείρα μας
καὶ τὰ σύγχρονα Εὐρωπαϊκὰ μηχανήματα τῆς μονάδος,
ἐξασφαλίζουν τὴν παραγωγὴ προϊόντων ὑψηλῆς ποιότητος
γιὰ τίς ἀπαιτήσεις τῆς σύγχρονης οἰκοδομικῆς.

ΤΟΥΒΛΑ - ΚΑΠΙΖΑΝΕΣ

Εὐρωπαϊκῶν προδιαγραφῶν στὶς καλύτερες τιμές.
Ἄμεση ἐξυπηρέτηση.

ΥΙΟΙ Β. ΥΨΗΛΑΝΤΗ Α.Ε.

ΓΡΑΦΕΙΑ: ΡΟΔΟΣ ΚΑΠΟΔΙΣΤΡΙΟΥ 30 ΤΗΛ. 0241/24460
ΕΡΓΟΣΤΑΣΙΟ: ΡΟΔΟΣ ΓΕΝΝΑΔΙ ΤΗΛ. 0244/43251

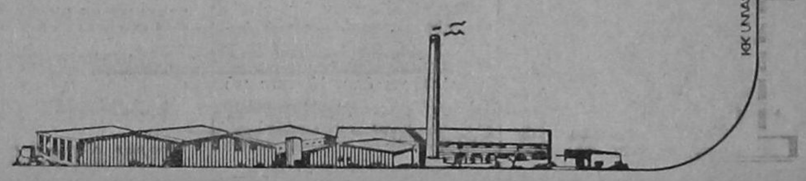

COPACABANA

BIG SHOW

FIRST SHOW 10-12 — SECOND SHOW 12-2



PHILIPPE GENTY
ΤΟ ΜΕΓΑΛΥΤΕΡΟ, ΤΟΠΙΟ ΠΡΩΤΟΤΥΠΟ
ΚΑΙ ΤΟ ΜΟΝΑΔΙΚΟ ΝΟΥΜΕΡΟ
Σ. ΟΛΟ ΤΟΝ ΚΟΣΜΟ.
ΓΙΑ ΠΡΩΤΗ ΦΟΡΑ ΣΤΗΝ ΡΟΔΟ.

THE NOVAKS
LES RICARDS
LES KEY BROS

ΗCOPACABANAΣΑΣ ΕΥΧΕΤΑΙ ΚΑΛΗ ΣΑΙΖΟΝ ΚΑΙ ΚΑΛΑ ΚΕΡΔΗ ΚΑΙ ΘΑ ΣΑΣ ΠΑΡΟΥΣΙΑΣΕΙ: ΤΖΕΝΗ ΒΑΝΟΥ — ΠΟΥΛΟΠΟΥΛΟ — ΜΗΤΡΟΠΑΝΟ — ΠΑΡΙΟ — ΔΟΥΚΙΣΣΑ—ΡΙΤΑ ΣΑΚΕΛΛΑΡΙΟΥ — ΧΡΙΣΤΙΑΝΑ — ΛΙΤΣΑ ΔΙΑΜΑΝΤΗ—ΠΙΤΣΑ ΠΑΠΑΔΟΠΟΥΛΟΥ ΚΑΙ ΒΟΣΚΟΠΟΥΛΟ

ΒΑΣΙΛΗΣ ΞΙΦΑΡΑΣ - ΑΦΕΣ ΣΕΡΓΥ
ΜΑΡΙΝΑ
ΕΥΗ ΤΖΑΒΑΡΑ
ΚΑΘΕ ΒΡΑΔΥ
Μαζὶ μὲ τὸ μεγάλο λαϊκό μας πρόγραμμα
καὶ τὸ διεθνὲς SHOW.

ΤΟ 14ΜΕΛΕΣ ΜΠΑΛΛΕΤΟ
ΒΑΣΙΛΗ ΜΕΤΑΛΛΙΝΟΥ
ΚΑΙ ΚΑΡΕΝ ΡΟΝΤΙΝΗ

ΦΡΙΝΗ ΔΗΜΗΤΡΙΑΔΟΥ—ΜΑΡΙΑ ΣΟΥΛΑ ΛΑΔΑ—ΑΤΖΕΛΑ—ΘΕΟΔΩΡΟΥ—ΛΥΝΤΙΑ ΤΣΑΚΙΡΗ—ΔΩΡΑ ΑΠΟΣΤΟΛΟΥ—ΠΕΤΡΟΣ ΧΡΗΣΤΙΔΗΣ—ΣΑΚΗΣ ΜΑΤΖΑΝΟΣ

ΚΑΙ Ο ΓΝΩΣΤΟΣ ΣΑΣ
ΘΕΟΔΩΡΟΣ ΜΠΟΤΑΙΤΗΣ

ΚΑΛ. ΕΠΙΜ.: ΠΑΝ. ΒΗΧΟΣ
ΜΠΟΥΖΟΥΚΙ: ΓΙΩΡ. ΚΑΡΝΑΒΑΣ
Τιμὲς ἀλὰ κάρτ.
Οὐδεμία ὑπερτίμηση.

INERDEC 22671

THE MOST FAMOUS NIGHT CLUB IN GREECE

DANCING MUSIC 9-10 — TEL: 21744-20251 — ΧΟΡΕΥΤΙΚΗ ΜΟΥΣΙΚΗ 9-10

ΕΣΩΤΕΡΙΚΑΙ ΕΙΔΗΣΕΙΣ ΚΑΙ ΤΗΛΕΓΡΑΦΗΜΑΤΑ

Συνεχίζεται σήμερα στήν Κῶ ἡ σύσκεψη γιά τήν οἰκονομία

ΕΝΘΟΥΣΙΑΣΜΕΝΟΣ Ο κ. ΠΡΩΘΥΠΟΥΡΓΟΣ

ΕΝΘΟΥΣΙΑΣΜΕΝΟΣ καί πολύ κεφάτος εἶναι ὁ πρωθυπουργός στήν Κῶ.

★ Χτές τό πρωί ἀπό τίς 9 μέχρι τίς 2 τό μεσημέρι ὁ κ. Πρωθυπουργός προήδρευσε τῆς σύσκεψης πού γίνεται στήν αἴθουσα συνεδριάσεων τοῦ ξενοδοχείου «Καράβια». Στήν σύσκεψη μετέχουν ὁ κ. Κατσανέβας διευθυντής τοῦ ΟΑΕΔ, ὁ ὑφυπουργός Ἐθνικῆς Οἰκονομίας κ. Βατίτσος, καί τά ὑπόλοιπα μέλη τοῦ συνεδρίου.

ΤΟ ΜΕΣΗΜΕΡΙ διακόπηκε ἡ σύσκεψη καί ὁ κ. Παπανδρέου ἀναπαύθηκε καί ἔκανε τό μπάνιο του. Ἡ σύσκεψη ξανάρχισε στίς 5.30 τό ἀπόγευμα καί τελείωσε στίς 10 τό βράδυ.

★ Στίς 11 τό βράδυ ὁ κ. Πρωθυπουργός δεῖπνησε στό ξενοδοχεῖο «Καράβια» μαζί μέ τήν Νομάρχη κ. Συνοδινού.

Ο κ. ΠΡΩΘΥΠΟΥΡΓΟΣ ἐξέφρασε σέ ἱκανοποίηση γιά τήν πορεία τῆς σύσκεψης.

ΤΟ ΣΗΜΕΡΙΝΟ ΠΡΟΓΡΑΜΜΑ

ΣΗΜΕΡΑ τό πρωΐ ὡς τό μεσημέρι θά συνεχισθεῖ ἡ σύσκεψη ἐνῶ στίς 8 τό βράδυ ὁ κ. Πρωθυπουργός θά πάει στό Δημαρχεῖο τῆς Κῶ, ὅπου ὁ δήμαρχος κ. Καΐσερλης θά τοῦ ἀπονείμει τό χρυσό μετάλλιο τῆς πόλης, ὕστερα ἀπό ἀπόφαση τοῦ Δημοτικοῦ Συμβουλίου.

● Ἀμέσως μετά τήν τελετή, ὁ κ. Πρωθυπουργός ἀπό τόν ἐξώστη τοῦ Δημαρχείου πού βλέπει πρός τήν θάλασσα, ὁ κ. Παπανδρέου θά χαιρετήσει τόν λαό τῆς Κῶ, καί θά τόν εὐχαριστήσει γιά τήν πρωτοφανή ὑποδοχή πού τοῦ ἐπεφύλαξε.

ΤΗΝ ΚΥΡΙΑΚΗ, ὁ κ. Παπανδρέου, ἴσως δεχτεῖ διάφορους φορεῖς καί στίς 7.30 τό βράδυ θά ἀναχωρήσει ἀεροπορικῶς γιά τήν Ἀθήνα.

Ο ΔΗΜΟΣ ΡΟΔΟΥ ΖΗΤΑ ΣΥΝΕΡΓΕΙΟ ΓΙΑ ΠΕΡΙΣΥΛΛΟΓΗ ΤΩΝ ΑΔΕΣΠΟΤΩΝ ΣΚΥΛΙΩΝ

Ο ΔΗΜΟΣ ΡΟΔΟΥ μέ ἐγγραφό του πρός τό Ὑπουργεῖο Γεωργίας (Δ)νση Κτηνιατρικῆς) ζητᾶ νά τοῦ στείλουν εἰδικευμένο συνεργεῖο ἐφοδιασμένο μέ τά ἀπαραίτητα τεχνικά μέσα γιά τήν περισυλλογή καί εὐθανασία τῶν ἐπικίνδυνων καί ἀδέσποτων σκυλιῶν.

—Τό ἐγγραφο στό ὁποῖο περιγράφεται ἡ κατάσταση μέ τ' ἀδέσποτα σκυλιά, ἐχει ὡς ἑξῆς:

«Συνεχίζοντας τήν ἀλληλογραφία μας γιά τό θέμα τῆς μάστιγας, τῶν ἀδεσπότων σκυλιῶν πού ταλαιπωρεῖ ἀπό πολύ καιρό τήν πόλη μας, σᾶς παρακαλοῦμε νά ἐγκρίνετε τήν ἄμεση ἀποστολή στή Ρόδο εἰδικευμένου συνεργείου ἐφοδιασμένου μέ τά ἀπαραίτητα τεχνικά μέσα γιά τήν περισυλλογή καί εὐθανασία τῶν ἐπικινδύνων σκύλων, πού ἐλευθεροκατασπαράζουν ὁ,τι βροῦν μπροστά τους καί ἐπιτίθενται τίς νύχτες στούς ἀνύποπτους διαβάτες.

Ἡ κατάσταση εἶναι ἀφόρητη ἐάν δέν περισυλλεγοῦν ΑΜΕΣΩΣ ὅλ' αὐτά τά ἀδέσποτα ζῶα, ἡ εὐθύνη ὅλων μας θά εἶναι τεράστια. Ὁ τουρισμός κινδυνεύει ἄμεσα. Οἱ ἐπισκέπτες τῆς Ρόδου εἶναι καταγανακτισμένοι καί ὁ ξένος Τύπος δημοσιεύει δυσμενέστατα σχόλια γιά τήν Ρόδο καί γιά τόν τουρισμό της.

Ἐπαναλαμβάνουμε ὅτι, οἱ μέχρι τώρα προσπάθειες τοῦ Δήμου, ν' ἀντιμετωπίσει τό πρόβλημα μέ τά δικά του συνεργεῖα δέν ἀπέδωσε ἀποτελέσματα γιά τούς λόγους πού ἀναφέρονται στό ὑπ' ἀριθ. 4180)27—6—82 ἐγγραφό μας.

Ἡ Ἑλληνική φιλοζωϊκή Ἑταιρεία Ἀθηνῶν (Περιστέρι 12) τῆς ὁποίας κατ' ἐπανάληψη ὁ Δήμος ἐχει ζητήσει τή βοήθεια, ἀδυνατεῖ νά ἐλθει στή Ρόδο, λόγω αὐξημένης ἀπασχολήσεώς της στήν Ἀθήνα. (ἐγγραφό της 348)38)24—11—81). Παρακαλοῦμε γιά ἄμεση ἐνέργεια».

—Τό ἐγγραφο κοινοποιήθηκε στήν Κτηνιατρική Ὑπηρεσία, στό παράρτημα τῆς Φιλοζωϊκῆς ἑταιρείας στήν Ρόδο καί στήν Ἑλληνική Φιλοζωϊκή Ἑταιρεία, πού ἑδρεύει στήν Ἀθήνα.

Ἐγκρίθηκαν τά δάνεια τῶν πλημμυροπαθῶν

ΕΓΚΡΙΘΗΚΑΝ τά δάνεια τῶν πλημμυροπαθῶν ἀπό τό συμβούλιο τῆς Ἐθνικῆς Τράπεζας στήν χτεσινή του συνεδρίαση.

Αὐτά ἀνακοίνωσε χτές ἡ Νομαρχία.

ΟΙΚΟΔΟΜΙΚΑΙ ΕΡΓΑΣΙΑΙ

Β. ΓΕΡΟΛΥΜΟΣ Ε.Π.Ε.

"Αν θέλετε νά βγάλετε ἄδεια οἰκοδομῆς ἤ ἔχετε ἤδη τήν ἄδεια σας

Η ΕΤΑΙΡΕΙΑ ΜΑΣ

Ἀναλαμβάνει μέ πολλούς τρόπους τήν ἀνέγερση τῆς οἰκοδομῆς σας:

1) Χωρίς καμμιά προκαταβολή
2) Μέ εὐκολίες πληρωμῆς
3) Μέ ἀνταλλαγή ἀκινήτου
4) Ἀναλαμβάνουμε καί ἀντιπαροχές κλπ.

Διαθέτουμε τό πιό ἔμπειρο τεχνικό προσωπικό καί τά πιό σύγχρονα ἐργαλεῖα.

Τά παρόντα ὑπό κατασκευή μας ἔργα ἀποδεικνύουν τήν καλοτεχνία καί τήν ἀκρίβεια τῶν σχεδίων τοῦ ἔργου.

Μόνο ἡ ἑταιρεία μας μπορεῖ νά ἐκτελεῖ τά ὡς ἄνω ἀναγραφόμενα.

Μήν διστάσετε νά μᾶς ἐπισκεφθεῖτε στό γραφεῖο μας ΤΑΡΠΟΝ ΣΠΡΙΓΚΣ ἀρ. 14 1ος ὄροφος ἀπό 8—1 π.μ. καί 5.30—9 μ.μ. καθ' ἑκάστη ἐκτός ΣΑΒΒΑΤΟΥ τηλ. 22.295.

ΕΚΔΡΟΜΗ ΣΤΗΝ ΤΗΛΟ

Μέ τό ἰπτάμενο σκάφος

«ALKYONIS II»

ὁ σύλλογος Τηλίων Ρόδου «ΑΓΙΟΣ ΠΑΝΤΕΛΕΗΜΩΝ» καλεῖ τούς συμπατριῶτες στήν ἑορτή τῆς Παναγίας τῆς Πολίτισσας Τήλου.

Ἀναχώρηση ἀπό Ρόδο: Κυριακή 7 π.μ. καί 10 π.μ.

Ἐπιστροφή: Κυριακή 5 μ.μ.

Ἐπιστροφή: Δευτέρα 5.30 πρωινή

Πληροφορίες:

ΠΡΑΚΤΟΡΕΙΟ **ΣΤΕΦΑΝΑΚΗ**

Τηλ. 20625—26663

Μέ τόν Ἀτρόμητο Ἀθηνῶν θά παίξει αὔριον ἡ «Ρόδος»

Ματαιώθηκε τό φιλικό μέ τόν Ἀπόλλωνα

Η ΠΑΕ ΡΟΔΟΣ «ἐκλεισε» προχτές ἀργά τό βράδυ συμφωνία μέ τόν Ἀτρόμητο Ἀθηνῶν γιά τήν διεξαγωγή ἑνός φιλικοῦ παιχνιδιοῦ μετα ξύ τους, πού θά γίνει αὔριον τό ἀπόγευμα στό Ἐθνικό Στάδιο τῆς πόλης μας.

★ Ἐνωρίς χτές τό ἀπόγευμα δέν ἦταν σ' γουρο ἀν θά γινόταν τό φιλικό παιχνίδι μέ τόν Ἀτρόμητο ἀν καί εἶχε κλειστεῖ συμφωνία. Κι' αὐτό, γιατί δέν ὑπῆρχαν ἀεροπορικά εἰσιτήρια γιά τήν ἐπιστροφή τῆς ἀποστολῆς τῆς ὁμάδας τοῦ Περιστερίου ἐγκαίρα στήν Ἀθήνα. Τελικά, μετά ἀπό σύντονες προσπάθειες τῆς ΠΑΕ διευθετήθηκε τό πρόβλημα καί ἔτσι ἀργά χτές τό βράδυ ὁ ἐπί τῶν δημοσίων σχέσεων τῆς ΠΑΕ κ. Κώστας Ντουβῆς ἀνακοίνωσε, ὅτι θά πραγματοποιηθεῖ ὁριστικά τό παιχνίδι.

ΤΟ ΜΑΤΣ προβλέπεται νά προσελκύσει τίς μεγάλες μάζες τῶν φιλάθλων μας, πού «διψᾶνε» γιά ποδόσφαιρο, μετά ἀπό τήν ἀναπαυλα τοῦ καλοκαιριοῦ. Ἕνας ἄλλος λόγος, πού θά «ἀδηγήσει» τούς φιλάθλους στό γήπεδο, εἶναι ἡ ἐπιθυμία τους νά δοῦν τήν νέα ὁμάδα πού μοντάρει ὁ τεχνικός τῆς «Ρόδου» κ. Πολυχρονίου.

ΔΕΝ ΘΑ ΓΙΝΕΙ ΤΟ ΠΑΙΧΝΙΔΙ ΜΕ ΤΟΝ ΑΠΟΛΛΩΝΑ

Ἀπό τήν ΠΑΕ Ρόδος ἀνακοινώθηκε χτές ὅτι δέν θά γίνει τελικά τό φιλικό παιχνίδι μέ τόν Ἀπόλλωνα Ἀθηνῶν, πού εἶχε προγραμματιστεῖ γιά τίς 29 Αὐγούστου, δηλαδή δύο βδομάδες πρίν τήν ἔναρξη τοῦ πρωταθλήματος Α' Ἐθνικῆς. Σημειώνεται, ὅτι στίς 19 Σεπτεμβρίου ἡ «Ρόδος» θά ἀντιμετωπίσει τόν Ἀπόλλωνα στήν πρεμιέρα τοῦ πρωταθλήματος.

ΤΑ ΔΙΑΡΚΗ ΕΙΣΙΤΗΡΙΑ

Τά εἰσιτήρια διαρκείας γιά τούς ἀγῶνες πρωταθλήματος τῆς «Ρόδου» θά διατίθενται ἀπό τήν ἐρχόμενη Δευτέρα. Ἡ διάθεσή τους θά γίνεται κάθε Δευτέρα 9—11 τό πρωί καί κάθε Τετάρτη καί Σάββατο, ἀπό τίς 6—8 τό ἀπόγευμα, στά γραφεῖα τῆς ΠΑΕ (Ἀμερικῆς 95). Γιά περισσότερες πληροφορίες, οἱ φίλαθλοι μποροῦν νά ἀπευθύνονται στόν κ. Κ. Ντουβῆ (τηλ. 20.177).

Η ΠΡΟΕΤΟΙΜΑΣΙΑ

Πρωί καί ἀπόγευμα ἔγιναν καί χτές προπονήσεις στήν «Ρόδο». Ἡ πρωινή πραγματοποιήθηκε στό πάρκο ἀπέναντι ἀπό τό στάδιο, ἐνῶ ἡ ἀπογευματινή στό χορτάρι τοῦ Ἐθνικοῦ Σταδίου καί τήν παρακολούθησαν ἑκατοντάδες φίλαθλοι, πού εἶδαν καί οἱ κογενειακό «διπλό».

Τήν Τρίτη ἡ κλήρωση τῶν ἀγώνων Β' Ἐθνικῆς

ΤΑ ΠΡΟΒΛΗΜΑΤΑ ΤΟΥ ΔΙΑΓΟΡΑ

ΣΤΙΣ 7 τό βράδυ τῆς ἐρχόμενης Τρίτης θά γίνει, στά γραφεῖα τῆς ΕΠΟ, ἡ κλήρωση τῶν ἀγώνων πρωταθλήματος τῆς Β' Ἐθνικῆς Κατηγορίας. Στήν κλήρωση θά παραστεῖ καί ἐκπρόσωπος τοῦ Διαγόρα, ὁ ὁποῖος, ὅπως καί πέρυσι, θά συμμετέχει στόν νότιο ὅμιλο.

—Τό πρωτάθλημα, ὅπως εἶναι γνωστό, ἔχει προγραμματιστεῖ νά ἀρχίσει στίς 5 Σεπτεμβρίου.

ΣΤΟ ΜΕΤΑΞΥ, ὁ Διαγόρας συνεχίζει «μετ' ἐμποδίων» τήν προετοιμασία του, ἀφοῦ ὁ τεχνικός ἡγέτης του κ. Γιάννης Παυλίδης δέν ἔχει ποτέ ὁλους τούς ποδοσφαιριστές στήν διάθεσή του. Ποτέ οἱ τραυματισμοί καί ποτέ οἱ ὑποχρεώσεις τῶν στρατευμένων, δέν τοῦ δίνουν τήν εὐκαιρία γιά μιά σωστή προετοιμασία γιά ὅλους. Ἔτσι, στό λίγο διάστημα πού μᾶς χωρίζει ἀπό τήν πρεμιέρα» ὁ κ. Παυλίδης ἔχει νά ἀντιμετωπίσει προβλήματα ὅσον ἀφορᾶ τόν «σχηματισμό» τῆς 11άδας, ἀφοῦ ὅσα παιχνίδια φιλικά καί νά γίνουν, θά εἶναι ὁπωσδήποτε λίγα..

ΗΜΕΡΙΔΑ ΣΤΙΒΟΥ ΤΟΥ ΔΙΑΓΟΡΑ ΧΤΕΣ ΣΤΟ ΒΟΗΘΗΤΙΚΟ ΓΗΠΕΔΟ

ΣΕ ΗΜΕΡΙΔΑ στίβου τοῦ Διαγόρα, πού ἔγινε χτές τό ἀπόγευμα στό βοηθητικό γήπεδο τοῦ Ἐθνικοῦ Σταδίου, σημειώθηκαν τά παρακάτω ἀποτελέσματα:

100 μ. ΑΡΡΕΝΩΝ

Χατζηνικήτας Γεώργιος

100 μ. ΘΗΛΕΩΝ

Μιχαηλίδου Φερ.
Καββάδα Εἰρ.
Γρηγοριάδη Στ.

800 μ. ΑΡΡΕΝΩΝ

Ριζόπουλος Νικ.
Βιτζηλαίος Μιχ.
Τσελεπής Ἰω.

ΜΗΚΟΣ ΑΡΡΕΝΩΝ

Ἀρβανίτης Α.
Χ" Νικήτας Γεώργ.

ΜΗΚΟΣ ΘΗΛΕΩΝ

Σταματοπούλου Αἰκ.
Γρηγοριάδου Στ.
Καββάδα Εἰρ.

"Ερευνες γιά πετρέλαιο θά γίνουν καί στή Ρόδο κατά τό τέλος τοῦ 1982

Ο ΥΠΟΥΡΓΟΣ Ἐνεργείας καί Φυσικῶν Πόρων Εὐάγγελος Κουλουμπής, δήλωσε ὅτι μέσα στό 1982 ἡ Δ.Ε.Π. (Δημόσια Ἐπιχείρηση Πετρελαίου), θά κάνει γεωλογικές ἔρευνες, μέ στόχο τήν ἀνακάλυψη καί ἀξιοποίηση τῶν κοιτασμάτων πετρελαίου πού πιθανόν νά βρίσκονται στό ὑπέδαφός μας.

—Στόχος αὐτῆς τῆς προσπάθειας εἶναι ὅτι μέ τήν ἀξιοποίηση τοῦ ὑπεδάφους μας νά γίνει ἡ μείωση τῆς ἐνεργειακῆς μας ἐξάρτησης.

—Τά Γεωλογικά συνεργεῖα τῆς ΔΕΠ θά ἐργαστοῦν γιά τό 1982 στίς περιοχές.

α) Τῆς Ρόδου, β) τῆς Ἠπείρου καί Ἀτωλοακαρνανίας, γ) σέ νησιά τοῦ Αἰγαίου (Λήμνο καί Χίο).

—Ἐπίσης ἕνα ἐκτεταμένο πρόγραμμα θαλασσίων γεωφυσικῶν ἐρευνῶν πού ἔχει ἤδη ἐκτελεσθεῖ στό μεγαλύτερο μέρος του, ἔχοντας καλύψει τό Ἰόνιο, τό Αἰγαῖο καί τήν θάλασσα τῆς Νότιας Κρήτης, τελειώνει σέ λίγο καιρό.

Στήν ξηρά ἐργάζονται τέσσερα σεισμικά συνεργεῖα, τρία τῆς ΔΕΠ καί ἕνα ἐνοικιασμένο στίς παρακάτω περιοχές:

α) Ἤπειρο καί στή συνέχεια Β. Δ. Πελοπόννησο.

β) Μακεδονία, περιοχή Γρεβενῶν.

γ) Κεφαλονιά.

δ) Ρόδος πρός τά τέλη τοῦ 1982.

ΔΙΑΓΩΝΙΣΜΟΣ ΧΟΡΟΥ

Μεγάλος διαγωνισμός χοροῦ Τήν Κυριακή 22 Αὐγούστου στήν δισκοθήκη «ΤΡΟΠΙΚΑΝΑ» τοῦ ξενοδοχείου «ΡΟΔΟΣ ΠΑΛΛΑΣ»

4ος καί τελευταῖος προκριματικός τήν Κυριακή 22) 8) 82

Ὁ μεγάλος τελικός διαγωνισμός θά γίνει στίς 25)8)82 ἡμέρα Τετάρτη.

(Κλεῖστε τραπέζια ἐγκαιρα)

Δηλώσεις συμμετοχῆς μέχρι τίς 21) 8) 82

Α' Πανελλήνιο βραβεῖο 500.000 δρχ.

Πληροφορίες — δηλώσεις συμμετοχῆς: «ΡΟΔΟΣ ΠΑΛΛΑΣ» ΤΗΛ. 25-222

Τιμές Ἀλά—κάρτ

Ἀπό 9 μέ 10.30 ἔκπτωση 30ο) ο

60 ΒΟΜΒΕΣ ΕΞΕΡΡΑΓΗΣΑΝ ΣΤΗΝ ΚΟΡΣΙΚΗ

ΑΙΑΚΙΟ, 20 (ΑΠΕ).

Ἑξήντα περίπου ἐκρήξεις βομβῶν ἔγιναν σήμερα γύρω στίς 05.00 ὥρα Ἑλλάδος σέ διάφορα σημεῖα τῆς Κορσικῆς, μέ ἀποτέλεσμα νά τραυματισθοῦν ἐλαφρά δύο ἄτομα σέ ἕνα ἑστιατόριο τοῦ Κάλβι στά βορειοδυτικά τοῦ νησιοῦ, ὅπως ἔγινε γνωστό ἀπό πηγή τῆς ἀστυνομίας.

Οἱ δύο νομαρχίες τοῦ νησιοῦ ὑπῆρξαν ἰδιαίτεροι στόχοι. Ἔτσι, 30 περίπου ἐκρήξεις σημειώθηκαν στό Αἰάκιο (Νότια Κορσική) καί δέκα περίπου στήν Μπάστια (Βόρεια Κορσική).

ΣΥΝΕΛΗΦΘΗΣΑΝ ΕΜΠΟΡΟΙ ΗΡΩΙΝΗΣ ΑΠΟ ΤΗΝ ΑΣΦΑΛΕΙΑ

ΑΘΗΝΑ, 20 (ΑΠΕ).—

Ἄνδρες τῆς Γενικῆς Ἀσφάλειας Ἀθηνῶν, συνέλαβαν τούς Ἀντώνιο Μ. Γιορνταμή, ἐτῶν 38 καί Θεοδ. Κ. Λυμπέρη, 45 ἐτῶν, γιατί πουλοῦσαν ἡρωΐνη. Σ' αὐτούς παρουσιάστηκε ἀξιωματικός τῆς Ἀσφάλειας ὡς δήθεν ἔμπορος ναρκωτικῶν ἀπό τήν Θεσσαλονίκη καί τούς ἔδωσε 3.500.000 δρχ. γιά νά ἀγοράσει 500 γραμμάρια ἡρωΐνης.

Στά σπίτια τους βρέθηκαν ἄλλα 500 γραμμάρια ἡρωΐνης. Τήν ποσότητα αὐτή εἰσήγαγε ἀπό τήν Τουρκία ὁ Ἰω. Α. Κοτσαμανόγλου, 31 ἐτῶν εἰσαγωγέας εἰδῶν Λαϊκῆς Τέχνης πού συνελήφθη κι' αὐτός. Ἀπ' αὐτόν πῆρε τήν ἡρωΐνη ὁ Λυμπέρης.

Στό σπίτι τοῦ Γιορνταμή, βρέθηκαν 3 εἰκόνες Βυζαντινῆς τέχνης πού εἶχε κλέψει ἀπό ἕξωκλήσι τῆς Ἄρτας.

ΜΝΗΜΟΣΥΝΑ

Τελοῦμεν τήν Κυριακή 22)8) 1982 καί ὥρα 9.00 στόν Ἱερόν Ναό Ταξιαρχῶν (Νεκροταφείου) διετές μνημόσυνο ὑπέρ ἀναπαύσεως τῆς ψυχῆς τοῦ λατρευτοῦ μας συζύγου, πατέρα, παππού καί θείου



ΝΙΚΟΛΑΟΥ ΚΟΤΣΙΦΟΥ

Ἡ σύζυγος Ἀσημίνα, τά τέκνα Εὐάγγελος Κοτσιφοῦ, Γεώργιος καί Θαρρενή Κοτσιφοῦ, Κωνσταντίνος καί Ἀρμονία Κοτσιφοῦ, Εὐθύμιος καί Κατίνα Ξυπολιτά, Μιχαήλ καί Σοφία Μαντικοῦ, Κων)νος καί Χρυσαφίνα Ζαχαρίας, Στέλιος καί Ἑλένη Ψυλτάκη, Ἐλευθέριος καί Βασιλεία Ταλαδιανοῦ, τά ἀνήψια καί οἱ λοιποί συγγενεῖς.

Τελοῦμε τήν Κυριακή 22 Αὐγούστου 1982 καί ὥρα 9 π.μ. στόν Ἱερό Ναό Ταξιαρχῶν (Νεκροταφεῖο) ἐξάμηνο μνημόσυνο ὑπέρ ἀναπαύσεως τῆς ψυχῆς τοῦ λατρευτοῦ μας γιού, συζύγου, πατέρα, παππού, ἀδελφοῦ καί θείου

ΣΤΕΡΓΟΥ Β. ΣΑΡΙΚΑ

Ἡ μητέρα Ἀθηνᾶ
Ἡ σύζυγος Παρασκευή
Δημήτρης —Ἀθηνᾶ
Τά ἐγγόνια, τά ἀδέλφια καί οἱ λοιποί συγγενεῖς.

Συγκέντρωση ἀπόψε στίς 8 τῶν παικτῶν τοῦ Φοίβου

ΚΑΛΟΥΝΤΑΙ ὅλοι οἱ ποδοσφαιριστές τοῦ Γ. Σ. «Φοίβος», νά βρίσκονται σήμερα 21)8)82 καί ὥρα 8 μ.μ. στά γραφεῖα τοῦ Συλλόγου γιά γνωριμία μέ τό νέο Διοικητικό Συμβούλιο καί τόν προπονητή τους κ. Κουτσούκο Χρήστο, πού θά τούς ἀνακοινώσει τό πρόγραμμα προπονήσεως τῆς νέας ποδοσφαιρικῆς περιόδου.

Ἡ σύνθεση τοῦ νέου Διοικητικοῦ Συμβουλίου πού βγῆκε ἀπό τίς ἐκλογές τῆς 13)8)82 εἶναι ἡ ἑξῆς:

Πρόεδρος, Ζερβός Παρασκευάς, Ἀντ)δρος, Μπόβολος Κων)νος, Γ. Γραμμ, Κανάκας Ἀναστάσιος, Εἰδ. Γραμμ. Κεφαλάκης Κων)νος Γεν. ἀρχηγός Κορδίνας Κων)νος Ἔφορος ποδοσφαίρου Φιλιππάκης Ἀντώνιος καί Καταξενός Γεώργιος. Ταμίες, Κοκκάρης Νικόλαος καί Καφαγιάννης Ἰωάννης.

Θά ἀναβληθεῖ ὁ ἀγώνας Λεβαδειακοῦ —Πρέβεζας;

ΑΘΗΝΑ, 20.—

Μετά ἀπό συνάντηση πού εἶχε σήμερα ὁ ὑφυπουργός Ἄθλητισμοῦ, κ. Λαλιώτης, μέ ἐκπροσώπους τοῦ «Λεβαδειακοῦ» ἔδωσε ἐντολή στήν ΕΠΟ νά ἐξετάσει τή δυνατότητα ἀναβολῆς τοῦ ἀγώνα κατατάξεως μεταξύ «Λεβαδειακοῦ» καί «Πρέβεζας», πού ἐχει ὁριστεῖ νά γίνει τήν 1η Σεπτεμβρίου στό Αἴγιο, μέχρις ὅτου τό Συμβούλιο Ἐπικρατείας συζητήσει τήν προσφυγή τοῦ «Λεβαδειακοῦ».

Ὅπως εἶναι γνωστό, ὁ «Λεβαδειακός» ἐχει ζητήσει στήν προσφυγή του στό Συμβούλιο Ἐπικρατείας νά μήν δώσει τόν ἀγώνα κατατάξεως μέ τήν «Πρέβεζα» καί ἡ ὁμάδα του νά ἐνταχθεῖ στή δεύτερη ἐθνική Κατηγορία, ἀφοῦ τόν περασμένο Ἰούνιο εἶχε νικήσει σέ ἀγώνα κατατάξεως τήν «Πρέβεζα».

"Εχουν ἐξαφανίσει ὅλα τά θηράματα

➡ ΣΥΝΕΧΕΙΑ ΑΠΟ ΤΗΝ 1η ΣΕΛΙΔΑ

40.000 δρχ. Ἐπίσης ἕνα μέτριο κυνηγ.ετικό τουφέκι κοστίζει 25.000 ἕως 30.000 δρχ. καί μιά ἁπλή στολή κυνηγιοῦ 3.000 περίπου.

● Δικαιολογημένα λοιπόν διαμαρτύρονται οἱ κυνηγοί ἀφοῦ τά τόσα ἔξοδα πού τούς δημουργοῦνται εἶναι πολύ περισότερα ἀπό τήν πενιχρή ἐτήσια συγκομιδή τους. Φτάνουνε ἀραγε 3 τρυγό νια κάθε χρόνο γιά νά ἐξισορροπήσουν τόσα ἔξοδα καί τόσους κόπους;

Τόν ἔστειλε στό Νοσοκομεῖο

➡ ΣΥΝΕΧΕΙΑ ΑΠΟ ΤΗΝ 1η ΣΕΛΙΔΑ

Παρδαλός τίς ξεγυρισμένες μπουνιές τοῦ Κανάκη, στήν μύτη καί στά χείλη καί νά μεταφερθεῖ στό Νοσοκομεῖο γεμάτος αἵματα.

★ Ὁ Παρδαλός ὑπέβαλε μήνυση κατά τοῦ Κανάκη, ὁ ὁποῖος ἐξαφανίσθηκε μέχρι χτές τό ἀπόγευμα, γιά νά ἀποφύγει τό Αὐτόφωρο. Τό Αὐτόφωρο ὅμως, λήγε στίς 12 τά μεσάνυχτα χτές, ὁπότε οἱ κακοί ὑπολογισμοί τοῦ ...«μποξέρ» τόν ὁδήγησαν νά παραδοθεῖ μόνος του στήν Ἀστυνομία τοῦ Ἀρχαγγέλου, ἡ ὁποία τόν συνέλαβε, κάνοντας του γνωστό, ὅτι ὁ χρόνος τοῦ Αὐτόφωρου δέν εἶχε λήξει!

★ Ἔτσι ὁ Κανάκης συνελήφθη καί θά ὁδηγηθεῖ σήμερα στόν κ. Εἰσαγγελέα γιά νά λογοδοτήσει γιά τίς γροθιές πού ... χάρισε στόν Παρδαλό!

ΑΠΩΛΕΙΑ

ΧΑΘΗΚΑΝ γυαλιά μυωπίας στό Λούνα Πάρκ Κρεμαστῆς. Ὅποιος τά βρῆκε παρακαλεῖται νά τηλεφωνήσει στό 34421 ἤ 92823 ἤ νά τά παραδώσει στή Διεύθυνση τοῦ Λούνα Πάρκ καί θά ἀμειφθεῖ.

"Επιασε χτές φωτιά γερμανική θαλαμηγός ἀραγμένη στό Μαντράκι

Στίς 6.30 χτές τό ἀπόγευμα, μιά θαλαμηγός πού ἦταν ἀραγμένη στό Μαντράκι θά γινόταν «λαμπάδα» ἐάν δέν πήγαινε νά σβήσει τήν φωτιά ἡ Πυροσβεστική Ὑπηρεσία.

Πρόκειται γιά τήν θαλαμηγό «Μπαρμπαρόσα» πού βρίσκεται στό Μαντράκι κοντά στό «Κοντίκι».

—Ἡ φωτιά ἔπιασε χτές στίς 6.30 τό ἀπόγευμα, ἀπό βραχυκύκλωμα καλωδίων, τήν στιγμή πού οἱ ἰδιοκτήτες τῆς θαλαμηγοῦ ἀπουσίαζαν.

Στόν τόπο τῆς φωτιᾶς πῆγαν ἀμέσως 2 αὐτοκίνητα καί 6 ἄνδρες τῆς ΠΥΡ, οἱ ὁποῖοι ἐπί 1 ὥρα καί 10 λεπτά ἀσχολήθηκαν μέ τήν κατάσβεσή της.

—Οἱ ζημιές πού προκάλεσε ἡ φωτιά ὑπολογίζονται σέ 50.000 δρχ., ἐνῶ κάηκαν σανίδωματα, ἐπιπλώσεις, πολυεστέραβ καί ἠλεκτρικά καλώδια.

Ἡ θαλαμηγός εἶναι ὑπό σημαία τῆς Δυτικῆς Γερμανίας, ἰδιοκτήτης της εἶναι ὁ Γερμανός Τζουρκεν Κοχ καί ἡ χωρητικότητά της εἶναι 19,75 κόρων.

—Δέν ἔχει ἐξακριβωθεῖ ἐάν εἶναι ἀσφαλισμένη ἤ ὄχι.

Δέν δημιουργήθηκε κίνδυνος ἐξαπλώσεως τῆς φωτιᾶς στίς γύρω θαλαμηγούς.

Ἐπιστημονικό ἐργαστήρι τό γαλλικό πλοῖο πού βρίσκεται στή Ρόδο

ΣΤΟ ΛΙΜΑΝΙ μας βρίσκεται ἀπό χτές τό γαλλικό πλοῖο τοῦ Πολεμικοῦ Ναυτικοῦ «BERRY», τό ὁποῖο ἦρθε στή Ρόδο γιά ἐθιμοτυπική ἐπίσκεψη.

● Τό γαλλικό πλοῖο ἔχει 86 μέλη πλήρωμα, ἐκ τῶν ὁποίων μόνο τά 12 ἀσχολοῦνται μέ τό πλοῖο, ἐνῶ οἱ ὑπόλοιποι εἶναι ἐπιστήμονες πού ἀσχολοῦνται μέ ἐπιστημονικά θέματα.

● ΤΟ «BERRY» τό ὁποῖο τα ξιδεύει στήν Μεσόγειο, διαθέτει ἐπιστημονικό ἐργαστήριο πού χρησιμεύει γιά νά γίνονται δοκιμές καινούργιων ὅπλων.

● Χτές τό πρωΐ ὁ πλοίαρχος τοῦ «BERRY» κ. PARUENT, μέ ἀξωματικούς τοῦ πλοίου πραγματοποίησε ἐθιμοτυπική ἐπίσκεψη στίς ἀρχές τῆς Ρόδου, καί στή συνέχεια πρός τιμήν τους παρέθεσε γεύμα πάνω στό πλοῖο. Στό γεύμα αὐτό πού κράτησε τρεῖς ὥρες (2—5 μ.μ.) παρεκάθησαν ὁ δήμαρχος Ρόδου κ. Βενετοκλῆς ὁ ὑποδιοικητής Α.Δ.Χ.Δ ἀντ)ρχης κ. Σκουράκης, ὁ Κεντρικός Λιμενάρχης Ρόδου πλωτάρχης κ. Χαρτοφύλης, καί ὁ πρόξενος τῆς Γαλλίας στήν Ρόδο.

ΤΟ ΓΑΛΛΙΚΟ πολεμικό θά μείνει στό λιμάνι μας ἄλλες δύο μέρες.

Βαρειές ποινές σέ ὅσους σκοτώνουν ἤ βασανίζουν ζῶα

ΑΘΗΝΑ, 20 (ΑΠΕ).—Μέ βαριές ποινές, ἀπό φυλάκιση τουλάχιστον δύο ἐτῶν, μέχρι δεκαετῆ καθειρξη θά τιμωροῦνται οἱ ὑπεύθυνοι γιά κλοπές ἤ σκοτωμούς ἀλόγων, γαϊδουριῶν, μουλαριῶν, ἀγελάδων, προβάτων, κατοικιῶν, γουρουνιῶν καί κυψελῶν μελισσῶν.

Οἱ ποινές αὐτές προβλέπονται μέ νομοσχέδιο γιά τήν πρόληψη καί τήν καταστολή τῆς ζωοκλοπῆς καί τῆς ζωοκτονίας, πού κατατέθηκε στή Βουλή ἀπό τόν ὑπουργό Δημοσίας Τάξεως κ. Σκουλαρίκη.

Τούς κατεδίκασε τουρκικό δικαστήριο

➡ ΣΥΝΕΧΕΙΑ ΑΠΟ ΤΗΝ 1η ΣΕΛΙΔΑ

φή τῶν δικῶν τους.

ΑΨΟΓΗ ΜΕΤΑΧΕΙΡΙΣΗ

ΠΟΛΥ ΑΨΟΓΑ καί πολιτισμένα μεταχειρίστηκαν τούς κρατουμένους οἱ ἀρχές τῆς πόλης «Κάς» (Ἀντίφυλλοι), οἱ ὁποῖοι μέχρι νά ὁδηγηθοῦν στό Αὐτόφωρο δέν κρατήθηκαν ἀλλά τούς ἄφησαν νά μείνουν σέ πανσιόν, καί τούς περιποιήθηκαν.

Ἐπίσης πληροφορίες ἀναφέρουν ὅτι ὁ Διοικητής τῆς πόλης στεναχωρήθηκε ὅταν ἔμαθε γιά τήν σύλληψη τοῦ Παλαιολόγου, πού τόν γνώριζε.

ΡΟΔΙΝΙ

ΤΗΛ· 25012—23412—29305