ΙΔΙΟΚΤΗΤΗΣ - ΔΙΕΥΘΥΝΤΗΣ
ΓΕΩΡΓΙΟΣ ΔΙΑΜΑΝΤΙΔΗΣ
ΕΤΟΣ ΙΔΡΥΣΕΩΣ: 1949
Ἀριθμός φύλλου 10.095, τιμή φύλλου δρχ. 10

ΠΡΟΟΔΟΣ

Ἀνεξάρτητος ἡμερησία πρωϊνή ἐφημερίς ἐκδιδομένη ἐν Ρόδῳ

ΓΡΑΦΕΙΑ • ΤΥΠΟΓΡΑΦΕΙΑ
ΠΡΩΤΗ ΠΑΡΟΔΟΣ ΚΑΝΑΔΑ
ΤΗΛΕΦΩΝΑ: Συντάξεως 27.356
Δογ)ρίου 24.539
ΣΑΒΒΑΤΟ 28 ΑΥΓΟΥΣΤΟΥ 1982

Παραιτὴθηκε καί διαγρὰφηκε χτές ἀπὸ τό ΠΑΣΟΚ ὁ ὑφυπουργός Ἐσωτερικῶν κ. Στάθης Παναγοὺλης

ΑΘΗΝΑ, 27 (ΑΠΕ).—

Στὸν πρωθυπουργὸ Ἀνδρέα Παπανδρέου ὑπέβαλε σήμερα τήν παραίτησή του ὁ ὑφυπουργὸς Ἐσωτερικῶν καί βουλευτής τοῦ ΠΑΣΟΚ Στάθης Παναγούλης.

Ὁ πρωθυπουργὸς κ. Παπανδρέου ἀποδέχθηκε ἀμέσως τήν παραίτηση καί σὲ ἐπιστολή του πρὸς τὸν παραιτηθέντα, τονίζει ὁτι «ἐπέλεξε μιὰ νέα μέθοδο ἀποστασίας γιὰ νὰ πλήξει, μάταια βέβαια τήν πορεία πρὸς τὸ σοσιαλιστικὸ μετασχηματισμό».

Παράλληλα συνήλθε τὸ πειθαρχικὸ Συμβούλιο τοῦ ΠΑΣΟΚ καί διέγραψε τὸν κ. Παναγούλη ἀπὸ τς τάξεις τοῦ Κινήματος.

Ὁ κ. Παναγούλης ἐπεσκέφθη τὸν Πρωθυπουργὸ στίς 11 τὸ πρωΐ, τοῦ ἀνακοίνωσε τήν ἀπόφασή του νὰ παραιτηθεί καί τοῦ ἐπέδωσε ἐπιστολή στήν ὁποία ἀναφέρει τοὺς λόγους, πού πράττει τοῦτο.

Οἱ λόγοι πού ἐπικαλεῖται ὁ κ. Παναγούλης κρίθηκαν ἀπὸ τὸν πρόεδρο καί τὸ Ἐκτελεστικὸ γραφεῖο τοῦ ΠΑΣΟΚ ὁτι «συνιστοῦν ὑπονόμευση τοῦ Κινήματος καί τοῦ κυβερνητικοῦ ἔργου τῆς Ἀλλαγῆς.

Γι' αὐτὸ καί ἡ ὑπόθεση παρεπέμθη στὸ Πειθαρχικὸ Συμβούλιο τοῦ Κινήματος, πού συνήλθε τὸ ἀπόγευμα καί κάλεσε τὸν κ. Παναγούλη νὰ παρουσιασθεί ἐνώπιον του καί νὰ δώσει ἐξηγήσεις. Ὁ κ. Παναγούλης δὲν ἀνταποκρίθηκε στήν πρόσκληση καί κατόπιν αὐτοῦ τὸ Πειθαρχικὸ Συμβούλιο ἔλαβε ὁμόφωνα τήν ἀπόφαση νὰ τὸν διαγράψει ἀπὸ τίς τάξεις τοῦ κινήματος.

Η ΑΠΟΦΑΣΗ ΤΟΥ ΠΕΙΘΑΡΧΙΚΟΥ

Ἡ ἀπόφαση τοῦ Πειθαρχικοῦ Συμβουλίου ἔχει ὡς ἑξής:

Τὸ Πειθαρχικὸ Συμβούλιο τοῦ ΠΑΣΟΚ πού συνεδρίασε γιὰ νὰ ἐξετάσει τήν ὑπόθεση τοῦ Στάθη Παναγούλη μέλους τῆς Κ.Ε καί βουλευτή πού παραπέμφθηκε ἀπ' τὸν πρόεδρο καί τὸ Ε.Γ. διαπίστωσε καί ἔκρινε ὁτι:

1. Ἡ ἐπιστολή πού ἔστειλε ὁ κρινόμενος Στ. Παναγούλης στὸν Πρόεδρο τοῦ Κινήματος, σὰν πολιτική πράξη ἀποτελεί ἔκφραση συγκεκριμένου σχεδίου ἀποστα θεροποίησης τῆς πορείας τῆς ἀλλαγῆς. Χαρακτηριστικὸ στοιχεῖο εἶναι ἡ ἐπιστολή —παραίτηση ἔχει ἡμερομηνία 24.8.82 δόθηκε στὸ πρόεδρο στίς 27.8.1982 ἐνῶ στίς 26.8.82 πήρε μέρος στή συνεδρίαση τοῦ ὑπουργικοῦ συμβουλίου χωρίς νὰ ἐκφράσει καμμιὰ διαφωνία.

2. Τὸ περιεχόμενο τῆς ἐπιστολῆς περιέχει ἀνεπίτρεπτους ἀναληθείς καί ὑβριστικοὺς χαρακτηρισμοὺς γιὰ τή φυσιογνωμία καί τή κυβερνητική στρατηγική τοῦ Κινήματος. Οἱ χαρακτηρισμοί αὐτοί σκοπὸ εἶχαν νὰ δημιουργήσουν ὑπόβαθρο πράξης ἀποστασίας.

3. Οἱ ὑβριστικοί χαρακτηρισμοί τῆς ἐπιστολῆς, ἐπιχειρήθηκαν νὰ ἐμφανιστοῦν σὰν δήθεν διαφωνίες ἀπέναντι στήν πολιτική τοῦ Κινήματος. Στή χάραξη τῆς πολιτικῆς αὐτῆς ὁ κρινόμενος πέρνοντας μέρος σὲ καθοριστικὰ συλλογικὰ ὄργανα τῆς κυβέρνησης καί τοῦ κινήματος οὐδέποτε ἔκφρασε ἔστω καί τήν παραμικρή διαφωνία. Στίς ἰδίες προσωπικές του ἐπαφές πού εἶχε μὲ τὸν πρόεδρο τοῦ κινήματος ὁχι μόνο οὐδέποτε ἔκφρασε διαφωνία ἀλλὰ οὔτε κὰν πολιτική ἀποψη.

4. Ἐπανειλημένα στὸ παρελθὸν ὁ κρινόμενος εἶχε δημιουργήσει προβλήματα μὲ τή μικροκομματική του πολιτική τὰ ὁποία ἡ ἠγεσία τοῦ κινήματος ἀνέχτηκε ἀπὸ σεβασμὸ στοὺς ἀγώνες τῆς οἰκογένειας Παναγούλη καί στή μνήμη τοῦ ἀδελφοῦ του. Γιὰ τήν πολιτική καί τίς πράξεις του αὐτὲς τοῦ εἶχε γίνει σαφὴς σύσταση ἀπὸ μέρους τοῦ προέδρου τοῦ Κινήματος.

5. Ἐκτιμάται ὁτι δὲν εἶναι τυχαία ἡ ἐπιλογή χρόνου τῆς συγκεκριμένης αὐτῆς πολιτικῆς πράξης, μὲ τήν ὁποία ἐπιχειρήθηκε ὑπονόμευση τῆς ὑπόθεσης ἀλλαγῆς μπροστὰ σὲ κρίσιμες πολιτικὲς μάχες.

Ὑστερα ἀπὸ τὰ παραπάνω πού ἀποτελοῦν σοβαρώτατο πειθαρχικὸ παράπτωμα τὸ Πειθαρχικὸ Συμβούλιο ὁμόφωνα ἀποφάσισε νὰ διαγραφεί ἀπὸ μέλος τοῦ ΠΑΣΟΚ ὁ Στάθης Παναγούλης μέλος τῆς Τ.Ο. Τερψιθέας, μέλος τῆς Κ.Ε. καί βουλευτής.

Η ΕΠΙΣΤΟΛΗ ΠΑΠΑΝΔΡΕΟΥ

Ἐξ ἄλλου σὲ ἐπιστολή τοῦ πρωθυπουργοῦ Ἀνδρέα Παπανδρέου πρὸς τὸν κ. Παναγούλη ἀναφέρονται τὰ ἑξής:

Κύριε Παναγούλη,

Ἐπέλεξες μία νέα μέθοδο ἀποστασίας γιὰ νὰ πλήξεις, μάταια βέβαια, τήν πορεία πρὸς τὸ σοσιαλιστικὸ μετασχηματισμό.

Σὲ μιὰ φάση πού ἡ κυβέρνηση τῆς ἀλλαγῆς, στηριγμένη στίς ἀστείρευτες δυνάμεις τοῦ λαοῦ, ἔχει ξεκινήσει μιὰ νέα μεγάλη προσπάθεια καί μπροστὰ σὲ κρίσιμες πολιτικὲς μάχες ἐπιχειρεῖται δόλιο χτύπημα.

Σήμερα ὁμως δὲν βρισκόμαστε στὰ 1965 καί εἶναι εἰλικρινὰ λυπηρὸ ὁτι τήν τύχη τῶν ἀποστατῶν ἀκολουθεί σήμερα ἕνα μέλος τῆς οἰκογενείας Παναγούλη.

Τιμώντας τοὺς ἀγώνες αὐτῆς τῆς οἰκογενείας καί τή μνήμη τοῦ ἀδελφοῦ σου, σὲ δεχτήκαμε στὸ Κίνημα καί σὲ ἀναδείξαμε βουλευτή τρία ὁλόκληρα χρόνια μετὰ τήν 3η τοῦ Σεπτέμβρη.

Εἶσαι ὁ τελευταίος πού μπορεῖς νὰ ἐπικαλεῖσαι αὐτή τήν ἱστορική πρωτοβουλία γιὰ τήν πορεία τοῦ Ἑλληνικοῦ λαοῦ.

Χάρη σ' αὐτή τή μνήμη ἀνεχτήκαμε ἀκόμη καί τήν μικροκομματική συμπεριφορά σου, πού κάθε στέλεχος καί μέλος τοῦ Κινήματος γνωρίζει καλά.

Συμμετέχεις σὲ ὅλες τίς εὐθύνες τῆς χάραξης τῆς κυβερνητικῆς πολιτικῆς καί σὲ καθοριστικὰ συλλογικὰ ὄργανα τῆς κυβέρνησης καί τοῦ Κινήματος, χωρίς καμιὰ ποτὲ ἐπιφύλαξή σου.

Σὲ δέχτηκα ἀμεσα πάντοτε ὁποτε τὸ ζητούσες, χωρίς ποτὲ νὰ ἐκφράσεις τήν παραμικρή πολιτική ἀποψη, ἔστω καί ὑποψία διαφοροποίησης.

Ξαφνικὰ «ἀνακάλυψες», σήμερα, τίς διαφωνίες σου καί ὑπέβαλες τήν παραίτησή σου ἀπὸ τήν θέση ὡς ὑφυπουργὸς Ἐσωτερικῶν τήν ὁποία ἀμεσα ἀποδέχτη

ΣΥΝΕΧΕΙΑ ΣΤΗ ΣΕΛ 3—

Στήν ἔκτη καί τελευταία κλοπή του

Πολίτες συνέλαβαν τὸν διαρρήκτη μέ τὸ κατσαβίδι!

ΕΙΧΕ ΣΥΝΕΡΓΑΤΙΔΑ ΤΟΥ ΜΙΑ ΙΕΡΟΔΟΥΛΗ

ΚΑΤΕΛΗΦΘΗ ἐπ' αὐτοφώρω προχτὲς τὸ ἀπόγευμα ἀπὸ διερχόμενους πολίτες τήν ὥρα πού «ξάφριζε» τὸ σούπερ μάρκετ τοῦ Χρήστου Φ. Παπαφιλίππου, στήν ὁδὸ Θεμ. Σοφούλη, ὁ.... «μίστερ Κατσαβίδης»!...

—Παρ' ὅλο ὁτι ἡ συνεργός του (ὕστερα ἀπὸ σχέδιο πού εἶχαν καταστρώσει) τὸν περίμενε 50 μέτρα πιὸ πέρα ἀπὸ τὸν τόπο τῆς κλοπῆς, γιὰ νὰ τὸν εἰδοποιήσει ὅταν ἔβλεπε κάποιο νὰ ἔρχεται, δυστυχώς καί γιὰ τοὺς δυὸ τὸ σύστημα ἀπέτυχε καί ὅταν αὐτή εἶδε τὰ «σκοῦρα», τόβαλε στὰ πόδια, ἀλλὰ συνελήφθη λίγο ἀργότερα.

Ὁ «μίστερ Κατσαβίδης» εἶναι ὁ Γιάννης Σ. Καμαρλίγκος, 26 χρόνων, ἐπιπλοποιός, γεννημένος στὴν Θεσσαλονίκη καί κάτοικος ἐπίσης Θεσσαλονίκης, στήν ὁδὸ Ὀλύμπου 136. Ὅπως ὁμολόγησε ὁ ἴδιος στοὺς ἄνδρες τοῦ Τμήματος Ἀσφαλείας, ἔχει ἤδη καταδικασθεί γιὰ λιποταξία.

—Συνεργός στίς διαρρήξεις του, ἦταν ἡ Ἀνδρονίκη Γ. Βελιτσιάνου, 41 χρόνων, ἱερόδουλος.

Ἡ Βελιτσιάνου, ἡ ὁποία γεννήθηκε στήν Ρητίνη Πιερίας καί κατοικεί στήν Ἀθήνα (Κεραμικοῦ 13), ἔχει καταδικασθεί, ὅπως δήλωσε ἡ ἴδια, γιὰ ναρκωτικά.

—Ὁ Καμαρλίγκος «χτύπαγε» μαγαζιά, παραβιάζοντας τίς πόρτες τους μὲ ἕνα μεγάλο κατσαβίδι, τίς περισσότερες φορὲς μέρα — μεσημέρι. Συνολικὰ ἔχει διαπράξει σὲ διάστημα μιὰς ἑβδομάδας περίπου, ἐξι κλοπὲς στὰ καταστήματα τῶν Χρήστου Παπαφιλίππου, Φιλίππου Στάτη, Μανώλη Μαρουλάκη, Πέτρου Στεφανή, Νικολάου Σφακιοῦ καί Ὀδυσσέα Παπαπαναγιώτη.

—Ἡ μέθοδος τῆς κλοπῆς τοῦ καταστήματος τοῦ Φιλίππου Στάτη εἶναι ἀκριβὼς ἡ ἴδια πού χρησιμοποίησαν οἱ δράστες στὸ σούπερ—μάρκετ τοῦ Παπαφιλίππου, γιατί ἡ Βελιτσιάνου, τήν ὥρα πού ὁ Καμαρλίγκος χτύπαγε τὸν «Στάτη», αὐτή θεάθηκε ὅλως περιέργως στὸ ἀπέναντι ἀκριβὼς κατάστημα τῆς Ἄννας Κακακιοῦ, καί προφανὼς κράταγε τσίλιες.

—Μετὰ τήν σύλληψη καί τῶν δύο «ποντικῶν» συντάχθηκε ἡ δικογραφία, καί παραπέμφθηκαν στὸν κ. Εἰσαγγελέα γιὰ τὰ περαιτέρω.

Στίς ἐκλογὲς τῆς 17ης Ὀκτωβρίου

Οἱ κοινότητες τοῦ νομοῦ πού θά ἐκλέξουν πάρεδρο

Ο ΠΙΝΑΚΑΣ ΒΑΣΙΖΕΤΑΙ ΣΤΗΝ ΑΠΟΓΡΑΦΗ ΤΟΥ 1981

Η ΝΟΜΑΡΧΗΣ Δωδεκανήσου κ. Συνοδινοῦ ἔστειλε στοὺς Δήμους καί τίς κοινότητες τοῦ νομοῦ, καί κοινοποίησε στὸ ὑπουργεῖο Ἐσωτερικῶν, πίνακα τῶν αὐτοτελῶν συνοικισμῶν, οἱ ὁποίοι ἐκλέγουν πάρεδρο, καθὼς καί αὐτῶν πού δὲν ἐκλέγουν, σύμφωνα μὲ τίς διατάξεις τοῦ ἄρθρου 48 τοῦ Ν. 1270)82 γιὰ τίς δημοτικὲς καί κοινοτικὲς ἐκλογὲς τῆς 17ης Ὀκτωβρίου 1982.

—Ὁ πίνακας αὐτὸς συντάχθηκε μὲ βάση τὰ ἀποτελέσματα τῆς ἀπογραφῆς τοῦ πληθυσμοῦ τῆς 5)4)81.

—Στὸν πίνακα δὲν περιλαμβάνονται οἱ αὐτοτελεῖς συνοικισμοί πού ἔχουν πληθυσμὸ κάτω τῶν 75 κατοίκων καί ὡς ἐκ τούτου, δὲν ἐκλέγουν πρόεδρο.

Ὁ πίνακας αὐτὸς συντάχθηκε ὕστερα ἀπὸ τίς τροποποιήσεις τοῦ δημοτικοῦ καί κοινοτικοῦ κώδικα γιὰ τὸ ἐκλογικὸ σύστημα, τή δημοτική ἀποκέντρωση, τή λαϊκή συμεμτοχή καί τή διοικητική αὐτοτέλεια τῶν δήμων καί κοινοτήτων.

Οἱ αὐτοτελεῖς συνοικισμοί τῆς Ἐπαρχίας Ρόδου πού ἐκλέγουν πάρεδρο, εἶναι οἱ ἑξής:

Κρητικά, Σγουροῦ, Σύμη, Ἀρχάγγελος, Ἀφάντου, Κολύμπια, Δαματριά, Διμυλιά, Ἐλεούσα, Ἐμπωνα, Μανδρικό, Θεολόγος, Ἐπάνω Καλαμών, Καλυθιές, Φαληράκι, Κατταβιά, Κρεμαστή, Λίνδος, Πεύκοι, Μαλώνα, Παραδεῖσι, Πλατάνια, Σάλακος, Σιάννα. Οἱ πιὸ πάνω συνοκισμοί ἐκλέγουν ἀπὸ ἕνα πάρεδρο.

ΕΠΑΡΧΙΑ ΚΑΛΥΜΝΟΥ

Ἐκλέγουν πάρεδρο οἱ ἑξής συνοικισμοί:

Ἀστυπάλαια, Ἀνάληψις, Λιβάδια, Ἄργος, Βαθύ, Τέλενδος (νησί), Χωρίον, Μυρτέαι καί Πάνορμος 1 κοινό, Ἁγία Μαρία καί Ἄλινδα 1 κοινό, Γούρνα καί Καμάρα 1 κοινό, Δρυμών καί Κόκκαλη 1 κοινό, Λακκί καί Ξηρόκαμπος 1 κοινό, Παρθένι καί Τεμένια 1 κοινό, Πάτμος, Κάμπος, Σκάλα Πάτμου, Μεγάλο Χωριό (Ἀγαθονήσι).

ΕΠΑΡΧΙΑ ΚΑΡΠΑΘΟΥ

Φρύ (Κάσου), Ἁγία Μαρίνα (Κάσου), Ἀρβανιτοχώρι (Κάσου), Ἀπέρι, Ἀρκάσα, Μενετές, Κήπος Ἀφιάρτη, Λακκί, Μεσοχώρι, Ὀλύμπος, Διαφάνι, Σπόα, Ἅγιος Νικόλαος (Σπόων).

ΕΠΑΡΧΙΑ ΚΩ

Μανδράκι (Νίσυρος), Ἀντιμάχεια, Μαστιχάρι, Ζηπάρι, Ἀσφενδιοῦ, Λαγούδι—Ζιά, Λινοπότης, Τιγκάκιον, Πάλλοι (κοινότητας Ἐμπορειοῦ), Κέφαλος.

—ΣΧΕΤΙΚΑ μὲ τὸ σύστημα πού θά ἀκολουθηθεί γιὰ τήν ἐκλογή τῶν παρέδρων στοὺς συνοικισμούς, δὲν ἔχει ἀνακοινωθεί ἀκόμη, ἀλλὰ πιστεύεται ὁτι θά γίνει παράλληλα μὲ τίς κοινοτικὲς καί δημοτικὲς ἐκλογὲς τοῦ Ὀκτώβρη.

—Δὲν ἔχει ἀνακοινωθεί ἐπίσης ἐάν ἡ θέση τοῦ πάρεδρου θά εἶναι ἐμμοθη.

—ΟΣΕΣ κοινότητες δὲν ἀναφέρθηκαν στὸν πιὸ πάνω πίνακα, δὲν ἔχουν δικαίωμα ἐκλογῆς παρέδρου.

ΠΡΟΣΦΟΡΑ ΟΜΟΓΕΝΟΥΣ ΣΤΗ ΒΙΒΛΙΟΘΗΚΗ

ΠΡΟΣΦΟΡΑ ἀπὸ 750 τόμους διαφόρων βιβλίων ἔκανε ὁμογενής, στήν Δημόσια βιβλιοθήκη τῆς Ρόδου. Πρόκειται γιὰ τὸν κ. Νικόλαο Κουτσονούρης, ὁ ὁποίος κατάγεται ἀπὸ τήν Χάλκη, ἀλλὰ διαμένει στήν Ἀμερική.

● Τήν προσφορά αὐτή ὁ κ. Κουτσονούρης τήν ἔκανε εἰς μνήμη τοῦ παιδιοῦ του, ἐνῶ κατὰ τήν χτεσινή ἐπίσκεψή του στήν κ. Νομάρχη ξέφρασε τήν ἐπιθυμία νὰ συνεχίσει νὰ προσφέρει στήν Δημόσια βιβλιοθήκη.

Η ΠΡΟΣΦΟΡΑ χαραχτηρίστηκε ἀπὸ τήν κ. Νομάρχη σὰν ἰδιαίτερα σημαντική γιὰ τὸν ἐμπλουτισμὸ τῆς βιβλιοθήκης.

Ἀνακοινώθηκαν χτὲς ἀπὸ τὸ ΠΥΣΔΕ

ΟΙ ΜΕΤΑΘΕΣΕΙΣ - ΤΟΠΟΘΕΤΗΣΕΙΣ ΔΑΣΚΑΛΩΝ ΚΑΙ ΝΗΠΙΑΓΩΓΩΝ

ΣΕ ΣΧΟΛΕΙΑ ΤΗΣ ΔΩΔΕΚΑΝΗΣΟΥ

ΑΠΟ ΤΟ ΠΥΣΔΕ Δωδεκανήσου δόθηκαν στήν δημοσιότητα χτὲς οἱ τοποθετήσεις καί οἱ μεταθέσεις τῶν δασκάλων καί τῶν νηπιαγωγῶν στὸν νομὸ Δωδεκανήσου γιὰ τή σχολική περίοδο 1982—83.

Οἱ τοποθετήσεις καί οἱ μεταθέσεις ἔχουν ὡς ἑξής:

ΣΤΗ ΔΙΑΘΕΣΗ ΤΟΥ ΠΥΣΔΕ

Α' ΡΟΔΟΥ: Γιάννης Μανουσάκης, Μανώλης Ἀναστασιάδης, Μανώλης Σωμαράς.

Β' ΡΟΔΟΥ: Κώστας Πολυχρονάς, Κώστας Σαβίγκος, Νίκος Μάστορας, Μανώλης Σισαλούης.

ΚΩΣ: Γιώργος Παπαδοπετράκης, Φώτης Γεροκώστας.

ΔΙΕΥΘΥΝΤΩΝ Α'

Κακαζή Σταυρούλα στὸ 1ο Ρόδου

Καμπούρης Τριαντάφυλλος 6ο Ρόδου

Μαυρογένη Γρηγορία 9ο Ρόδου

Καλαμπόκης Περικλής 2ο Ἰαλυσοῦ

Κυριακούλης Εὐστάθιος 3ο Ρόδου

Σωτηρόγλου Μαριάνθη 12ο Ρόδου

Ἀμοργίνος Χαράλαμπος 6ο Καλύμνου

ΔΙΕΥΘΥΝΤΩΝ Β'

Φωτάρα Δούκισσα 3ο Ρόδου

Παπαμιχαήλ Δέσποινα 6ο Ρόδου

Μηλιός Σπυρίδων 9ο Ρόδου

Σιάγκρη Μάρθα 10ο Ρόδου

Βολονάκη Στυλιανή 12ο Ρόδου

Μπέρτος Ἀνδρέας 2ο Ἰαλυσοῦ

Μανώλακας Ἰωάννης Καλυθιές

Ἀμοργίνου Γαμματική 1ο Καλύμνου

Εὐσταθοπούλου Εἰρήνη 3ο Καλύμνου

Σωτηρίου Θεμελίνα 6ο Καλύμνου

Σιφωνιοῦ Χαριτωμένη 1ο Πυλίου Κώ

Μαίρη Σμαράγδα Ἀντιμάχεια

Παπακωνσταντίνου Ἀντών. 2ο Κώ

Ξανθοῦ Μαρία 8ο Ρόδου

Ἰωαννίδου Κλεοπάτρα 1ο Κώ

ΔΙΔΑΣΚΑΛΩΝ (ΑΡΡΕΝΩΝ)

Παπαεμμανουήλ Νικόλαος 3ο Ρόδου

Δράκος Μιχαήλ 8ο Ρόδου

Λεντάκης Ἠλίας 10ο Ρόδου

Συρόπουλος Δανιήλ 2)θ. Σγουροῦ

Κουφοῦ Ἰωάννης 1ο Ἰαλυσοῦ

Κακιός Βαγιανός Καλυθιές

Χατζηκωστής Ἀριστείδης 8)θ. Καρπάθου

Γιαμαίος Ἐμμανουήλ 4ο Καλύμνου

Πρώτος Κων)νος 5ο Ρόδου

Νιώτης Ἐμμανουήλ Ἀπόλλωνα

Κοντογιώργος Δημήτριος Μεγίστη

Γιατζακλής Δημήτριος Διαφάνι

Μοσχούς Κων)νος Μενετές

Ψάλιας Κων)νος Φρύ Κάσου

Καραγεωργίου Μιχαήλ Καλύμνου

Διακοπαναγιώτης Ἀντώνιος Μεγ. Χωρ. Τήλου

Κοντός Σταύρος Ἀγ. Μαρίνας Λέρου

Κεφαλιανός Στέφανος Καρδάμαινας

Κατσούλης Ἐμμανουήλ Λακκί

Κωβαίος Κων)νος Ἀγ. Μαρίνας Λέρου

Βαληνάκης Ἠλίας Νικειά

Ἑλένης Ἀντώνιος Πέδι Κώ

Δουμάνης Μιχαήλ Λιβάδια

Πολεμικός Νικήτας Σπόα

Τζιουβάρας Ἰωάννης Ὀθους

Τσακίρης Δημήτριος Ρόδου

Παπαγιάννης Παράσχος Καλυθιές

Χαραλάμπους Ἐμμανουήλ Ρόδου

Σαββάκης Γρηγόριος Ἰαλυσοῦ

Κορφιάς Ἰωάννης Καλυθιές

Φάκκας Μιχαήλ Γεννάδι

Χατζηχριστοδούλου Βασίλ. Κολύμπια

Σωτρίλλης Στέργος Ἀφάντου

Βολονάκης Ἰωάννης Φαληράκι

Κωνστάκης Κων)νος Παραδεῖσι

Μαγκάκης Μιχαήλ Χώρα Καλύμνου

ΣΥΝΕΧΕΙΑ ΣΤΗ ΣΕΛ. 3 →

ΖΟΡΜΠΑΣ

Φροντίζουμε πάντοτε γιά τήν καλή διασκέδασή σας!

ΑΓΑΠΗΤΟΣ — ΑΝΘΙΠΠΗ
ΤΑΚΗΣ ΒΟΥΗΣ — ΑΦΡΟΔΙΤΗ ΒΟΥΗ
ΕΛΕΝΗ ΚΑΡΑΝΑΣΗ
ΛΑΚΗΣ ΚΟΥΡΚΟΥΛΗΣ
ΠΑΝΤΕΛΗΣ ΤΣΑΒΑΡΗΣ

Ἀπό ὥρα 12.30

ΛΑΙΚΑ—ΡΕΜΠΕΤΙΚΑ

ΜΟΥΣΙΚΟ ΚΑΦΕΝΕΙΟ

Γιά πρώτη φορά στή Ρόδο

«CAFE CHANTANT»

Ἑλληνική Λαϊκή Μουσική

καί τραγούδια.

ΡΕΜΠΕΤΙΚΑ

Ζεστή καί φιλική ἀτμόσφαιρα.

Ἔναρξη προγράμματος στίς 10 μ.μ.

ΠΑΛΑΙΑ ΠΟΛΗ

Ἀριστοτέλους 22
(Μετά τό πρῶτο συντριβάνι)

ΤΙΜΕΣ ΑΛΑ ΚΑΡΤ



Ἕνας 27χρονος Γερμανός

Ἔστελλε στήν Τουρκία ἐκδρομή τουρίστες πού τούς «ψάρευε» στή Ρόδο

ΤΟΝ ΣΥΝΕΛΑΒΕ ΧΤΕΣ ΤΟ ΚΕΝΤΡΟ ΑΛΛΟΔΑΠΩΝ

ΤΟ ΚΕΝΤΡΟ Ἀλλοδαπῶν Δωδεκανήσου συνεχίζει τίς ἐρευνές του γιὰ τὸν ἐντοπισμὸ τῶν ἀλλοδαπῶν πού βρίσκονται στὸ νησίμας καί ἐργάζονται παράνομα, χωρίς, δηλαδή, νὰ ἔχουν τήν κατὰ νόμο ἄδεια παραμονής καί ἐργασίας. Στὰ πλαίσια τῶν ἐρευνῶν του αὐτῶν, ὀργανα τοῦ Κ.Α.Δ. συνέλαβαν χτὲς δύο ἀλλοδαπούς καί τοὺς ὁδήγησαν στὸν κ. Εἰσαγγελέα.

● Ὁ ἕνας ἀπ' αὐτοὺς, ὁ 27χρονος Γερμανός σπουδαστής Λούγκερ— Βίτους Κόρτε, συνελήφθη στήν παραλία, παρὰ τὸ «Καψής» διότι «ψάρευε» τουρίστες καί τοὺς προωθοῦσε σὲ τουριστικὰ σκάφη (γιώτ) γνωστῶν του, πού ἔκαναν ἐκδρομὲς ἀπὸ Ρόδο στήν Τουρκία. Ὁ νεαρὸς Γερμανός δὲν εἶχε τήν ἀπαραίτητη ἄδεια πού προβλέπει ὁ νόμος γιὰ τήν ἐργασία του αὐτή. Ἔτσι, συνελήφθη καί ὁδηγήθηκε στὸν κ. Εἰσαγγελέα, ὁ ὁποίος ὁρισε τακτική δικάσιμο γιὰ τίς 10 Σεπτεμβρίου 1982.

● Στήν παραλία τῶν Κρητικῶν συνελήφθη καί ὁ δεύτερος ἀλλοδαπός. Πρόκειται γιὰ τὸν Γερμανὸ Μπούρχαλντ Πόστ, πού ἔκανε ἐνοικιάσεις «γου'ί'ντ— σέρφινκ» σὲ τουρίστες, χωρίς νὰ ἔχει ἄδεια παραμονής καί ἐργασίας. Ὁ Πόστ ἀφοῦ συνελήφθη, παραπέφθηκε στὸ Αὐτόφωρο, τὸ ὁποίο τὸν κατεδίκασε σὲ κράτηση δύο ἡμερῶν, τήν ὁποία καί ἐξαγόρασε.

ΕΝΑΝΤΙΟΝ τῶν δύο ἀλλοδαπῶν τὸ Κέντρο Ἀλλοδαπῶν Δωδεκανήσου ἐνεργεί τὰ δέοντα, πού προβλέπονται ἀπὸ τήν νομοθεσία.

Ὅπως μᾶς δήλωσε ὁ δικηγόρος κ. Δημ. Παπαϊωάννου

Θεωρεῖται βέβαιη ἡ ἀθώωση τοῦ κ. Παλαιολόγου καί τῶν τριῶν Ἑλληνοαυστραλῶν

ΑΨΟΓΗ Η ΣΥΜΠΕΡΙΦΟΡΑ ΤΩΝ ΤΟΥΡΚΩΝ

ΕΠΕΣΤΡΕΨΕ προχτὲς ἀπὸ τήν Τουρκία ὁ δικηγόρος κ. Δημήτριος Παπαϊωάννου, ἀπὸ τὸν ὁποίον πληροφορηθήκαμε τὰ ἑξής, σχετικὰ μὲ τήν ὑπόθεση τοῦ δικηγόρου κ. Παλαιολόγου καί τῶν τριῶν Ἑλληνοαυστραλῶν.

★ Ἡ συμπεριφορὰ τῶν τουρκικῶν ἀρχῶν, ἀστυνομικῶν, δικαστικῶν κλπ. ἦτο ἀψογη, Ὁ κ. Παπαϊωάννου συναντήθηκε μὲ τὸν Τούρκο ἁρμόδιο κ. Εἰσαγγελέα καί συζήτησαν σχετικὰ μὲ τήν ὑπόθεση περίπου μιὰ ὥρα, μὲ διερμηνέα τὸν κ. Ἰάκωβο Γερονικόλα. Ὁ κ. Παπαϊωάννου ἐτόνισε στὸν κ. Εἰσαγγελέα ὁτι ὑπάρχει πλήρης καί ἀπόλυτη ἐμπιστοσύνη στήν τουρκική Δικαιοσύνη, καί ἂν τὸν ἐπισκέπτεται, τὸ πράττει γιὰ νὰ τοῦ προσκομίσει μερικὰ ἔγγραφα καί γιὰ νὰ πληροφορηθεί ἂν, καί τί, ἀλλὸ χρειάζεται.

Ο κ. ΕΙΣΑΓΓΕΛΕΑΣ εὐχαρίστησε καί ἐτόνισε ὁτι τοὺς συλληφθέντες δὲν τοὺς ἀντιμετωπίζει σὰν ἐγκληματίες. Τέλος ὁ κ. Παπαϊωάννου παρακάλεσε τὸν κ. Εἰσαγγελέα νὰ ἐπιτραπεί στοὺς συλληφθέντες ἡ ἐλεύθερη μετακίνηση μέχρι τὸ Μαρμαρίς, γιὰ νὰ μή μένουν περιορισμένοι στήν Ἀντίφυλλο. Μὲ μεγάλη προθυμία ὁ κ. Εἰσαγγελέας δέχτηκε καί ἤδη ὁλοι βρίσκονται, ὅπως εἶναι γνωστό, στὸ Μαρμαρίς.

★ Σὲ σχετική ἐρώτησή μας, ὁ κ. Παπαϊωάννου μὰς εἶπε ὁτι θεωρεί βέβαιη τήν ἀθώωση ὁλων, γιατί κατὰ τήν γνώμη του τὸ πρόβλημα δημιουργήθηκε ἀπὸ τήν ἔλλειψη τῶν διαβατηρίων τῶν τριῶν Ἑλληνοαυστραλῶν. Ἀλλὰ ἀκόμη θεωρεί βέβαιη τήν ἀθώωση, γατί ἀπὸ τήν προσωπική ἐπαφή πού εἶχε μὲ τὸν Τούρκο Εἰσαγγελέα σχημάτισε τήν γνώμη ὁτι οἱ Τούρκοι δικαστὲς δικάζουν κατὰ συνείδηση. Καί ἐπειδή ἔχουν δικαστική συνείδηση θὰ τοὺς ἀθωώσουν, γιατί ἁπλούστατα τίποτε τὸ παράνομο δὲν διάπραξαν. Στὸ σημείο αὐτὸ ὁ κ. Παπαϊωάννου ἀναφέρθηκε στὸ ἐνδιαφέρον πού ἔδειξε ὁ κ. Πρόξενος τῆς Τουρκίας πού κάποτε ὁλοι θὰ πληροφορηθοῦν.

13
EROP
Οὐζο 13
Τὸ πρῶτο οὐζο τοῦ τόπου μας!

ΓΙΑ ΤΕΛΙΚΗ ΚΑΛΥΨΗ ΕΠΙΦΑΝΕΙΩΝ
ΝΑ ΑΣΤΡΑΦΤΟΥΝ ΓΙΑ ΠΟΛΥ
ΠΙΟ ΛΙΓΟ ΑΣΒΕΣΤΗ

Γιά νά είσαι βέβαιος, ότι έκανες καλή δουλειά στο σπίτι σου, στό ξενοδοχείο σου ΜΙΑ ΕΙΝΑΙ ή σωστή λύση νά δουλέψει ο έργολάβος σου.
ΟΧΙ πετρόσκονη, άλλά ΜΑΡΜΑΡΟΣΚΟΝΗ άπό γνήσιο μάρμαρο καί αύτή είναι μόνο τής ΠΑΡΟΥ.

Αντιπρόσωπος Ρόδου:

ΒΑΣΙΛΗΣ ΑΠΟΣΤΟΛΟΠΟΥΛΟΣ

Τηλ. 28282 καί 28469

Κάθε 20 ήμέρες άπό τό καράβι. Παρακαταθή κη πάντα καί γιά μικρές ποσότητες στήν Μάνδρα

ΥΙΩΝ ΣΠΑΝΟΥ & ΓΕΩΡΓΙΟΥ ΣΑΡΡΗ

ΤΟ ΠΡΑΤΗΡΙΟ ΒΕΖΙΝΗΣ

Σήμερα διανυκτερεύει τό πρατήριο βενζίνης τής MOBIL τού κ. Χαράλαμπου Ριζόπουλου, στη πλατεία Κόβα. Τηλ. 22298.

ΘΕΑΤΡΟ Π. ΠΟΛΗΣ

ΚΑΛΛΙΤΕΧΝΙΚΕΣ ΕΚΔΗΛΩΣΕΙΣ Ε.Ο.Τ

ΚΕΝΤΡΟ ΠΑΡΑΔΟΣΙΑΚΟΥ ΧΟΡΟΥ

ΧΟΡΟΙ ΚΑΙ ΤΡΑΓΟΥΔΙΑ ΑΠ' ΟΛΗ ΤΗΝ ΕΛΛΑΔΑ

ΑΠΟ 1η ΜΑΪΟΥ — 31η ΟΚΤΩΒΡΙΟΥ

ΠΑΡΑΣΤΑΣΕΙΣ ΚΑΘΕ ΜΕΡΑ έκτός ΣΑΒΒΑΤΟΥ ώρα 9.15
ΤΗΛ. 20157—29085

Ἰατρική ἀνακοίνωσις

Τό ἰατρεῖον τοῦ
κ. ΑΝΤΩΝΙΟΥ ΑΛΑΧΟΥΖΟΥ
ΧΕΙΡΟΥΡΓΟΥ ΟΔΟΝΤΙΑΤΡΟΥ
θά παραμείνει κλειστόν άπό 20—8—1982
ἕως 3—9—1982
λόγω μεταβάσεως αὐτοῦ
εἰς τό ἐξωτερικόν.

ΦΡΟΝΤΙΣΤΗΡΙΟ ΑΓΓΛΙΚΩΝ

IRENE'S

INSTITUTE OF ENGLISH

Ειδικό γκρούπ: γιά παιδιά νηπιακής ήλικίας
» » γιά άρχάριους—προχωρημένους
» » γιά ύποψήφιους Πανεπιστημίων έξ.
» » γιά LOWER καί PROFICIENCY

ΑΡΙΘΜΟΣ ΜΑΘΗΤΩΝ ΑΥΣΤΗΡΩΣ ΠΕΡΙΟΡΙΣΜΕΝΟΣ

Έναρξη μαθημάτων 13 Σεπτεμβρίου

ΔΙΕΥΘ. ΥΠΕΥΘ. ΣΠΟΥΔΩΝ:
καθ. ΕΙΡΗΝΗ ΓΕΩΡΓΙΟΥ—ΗΡΑΚΛΕΙΔΗ
πτυχ. UNIVERSITY OF MARYLAND

Έγγραφές άπό 30)8—10)9)82
Πληροφορίες ΣΤ. ΚΑΖΟΥΛΗ 12—Τηλ. 28945

ΠΑΝΗΓΥΡΙΣ

Τή προσεχή Κυριακή 29 Αύγού στου γιορτάζει ό Ἱερος Ναός Ἁγίου Ἰωάννου Ρόδου. Άπό βραδίς καί περί ώρα 7 μ.μ. θά ψαλεί Μέγας Ἀρχιερατικός Ἑσπερινός τό δέ πρωΐ Θεία Ἀρχιερατική Λειτουργία μέ ἀρτοκλασία.
Ἐκ τῆς Ἐκκλησιαστικῆς Ἐπιτροπῆς.

ΝΟΜΑΡΧΙΑ ΔΩΔΕΚΑΝΗΣΟΥ
ΥΠΗΡΕΣΙΑ ΕΝΤΕΛΟΜΕΝΩΝ ΕΞΟΔΩΝ

ΠΕΡΙΛΗΨΗ ΔΙΑΚΗΡΥΞΕΩΣ

Ἡ Ὑπηρεσία Ἐντελλομένων Ἐξόδων καί Νομαρχίας Δωδεκανήσου, διακηρύττει ότι τήν 15ην Σεπτεμβρίου ε. ἐ. ἡμέρα Τετάρτη καί ὥρα 8.30, θά διενεργήσει προφορικό πλειοδοτικό διαγωνισμό στό Νομαρχιακό Μέγαρο—Γραφεῖο 19, γιά τήν ἐκπόνηση ἐλαφρῶν αὐτοκινήτων τοῦ Δήμου πού βρίσκονται στό χῶρο τοῦ Τελωνείου Ρόδου.

Οἱ ἐνδιαφερόμενοι μπορούν νά ἐπισκέπτονται τόν χῶρο τοῦ Τελωνείου πού βρίσκονται τά αὐτοκίνητα, ἀπό τίς 8 Σεπτεμβρίου ἐ. ἐ. καί ἀπό ὥρα 8.00 μέχρι 14.00 τίς ἐργάσιμες ἡμέρες τῶν Δημοσίων Ὑπηρεσιῶν.

2) Γιά τήν πληρωμή σας, παρακαλοῦμε νά ἐκδώσετε τιμολόγιο ἀπό ὄνομα τοῦ Ο.Δ.Δ.Υ. τό ὁποῖο νά μᾶς στείλετε μέ τό φύλλο τῆς ἐφημερίδος πού δημοσιεύεται ἡ ἀνακοίνωση, προκειμένου νά τά διοβιβάσουμε τόν Ο.Δ.Δ.Υ., γιά τήν ἐξόφλησή σας.

Ὁ Διευθυντής
Α. ΠΑΠΑΛΛΙΔΗΣ

ΓΕΝΙΚΟ ΝΟΣΟΚΟΜΕΙΟ ΡΟΔΟΥ

ΠΡΟΚΗΡΥΞΗ

ΔΕΥΤΕΡΗ ΚΑΙ ΤΕΛΕΥΤΑΙΑ ΔΗΜΟΣΙΕΥΣΗ

1) Τό Γενικό Νοσοκομεῖο Ρόδου μέ τήν ἀπό 21)30—7—1982 ἀπόφαση τοῦ Διοικητικοῦ Συμβουλίου

ΠΡΟΚΗΡΥΣΣΕΙ

Τήν πλήρωση μιᾶς (1) θέσεως Διευθυντοῦ Σταθμοῦ Αἱμοδοσίας μέ βαθμό 3ο ἤ 2ο, σύμφωνα μέ τίς διατάξεις τοῦ Ν.1057)80.

2) Ἡ προθεσμία ὑποβολῆς αἰτήσεων καί δικαιολογητικῶν λήγει τήν 15)9)82.

3) Ἡ αἴτηση μέ τά δικαιολογητικά πρέπει νά ὑποβληθεῖ στή Γραμματεία τοῦ Νοσοκομείου Ρόδου ἀπό τήν ὁποία μπορούν οἱ ἐνδιαφερόμενοι νά πάρουν καί σχετικές πληροφορίες στό τηλέφωνο 29549.

4) Ἐπίσης γιά τήν πιό πάνω θέση μποροῦν νά ὑποβάλουν αἰτήσεις καί δικαιολογητικά καί ὑποψήφιοι μέ μειωμένα προσόντα.

5) Σχετικές πληροφορίες γιά τά ἀπαιτούμενα προσόντα καί δικαιολογητικά μποροῦν νά πάρουν οἱ ἐνδιαφερόμενοι ἀπό τή Γραμματεία τοῦ εἰκείου Ἐπιστημονικοῦ Συμβουλίου Ἰατρικοῦ Προσωπικοῦ Ἀθηνῶν, τηλέφωνο 5289916.

Ὁ Πρόεδρος
τοῦ Διοικητικοῦ Συμβουλίου
ΒΑΣ. ΠΑΠΑΝΙΚΟΛΑΣ

Τηλεόραση

ΣΗΜΕΡΑ

Ε.Ρ.Τ.	ΥΕΝΕΔ
1.30 Σάββατο μιάμιση.	1.55 Έναρξη — τό προγραμμα μας
2.15 ΕΙΔΗΣΕΙΣ	2.00 Γούντυ Γουντπέκερ Κινούμενα σχέδια
2.30 Σάββατο μιάμιση (συνέχεια).	2.30 ΕΙΔΗΣΕΙΣ
3.00 Δυο κάου μπόι κι ένα άλογο	2.45 Άθλητικό άπόγευμα
4.30 Στόν κόσμο τών ἀπορ	4.30 Άνθρωποι καί κούκλες
5.50 Ὁ Παραμυθάς	5.00 Ἡ ἱστορία τῆς ἰατρικῆς
6.05 Χάουντι	6.00 ΕΙΔΗΣΕΙΣ
6.30 Εἰδήσεις	6.15 Ξένη ταινία
6.45 Ἀπίστευτα κι ὅμως ἀληθινά	7.45 Μουσικό διάλειμμα
7.20 Ὤμπρυ	8.00 Ἡ ΥΕΝΕΔ κάθε ἑβδομάδα στή Βουλή
7.30 Ἡ ἄλλη Ἑλλάδα	8.30 Ρεπόρτερς Ἐνημερωτική ἐκπομπή
8.00 Μόνον ὅταν γελῶ	
8.30 Ἡ ὥρα τοῦ θεάτρου	
9.00 ΕΙΔΗΣΕΙΣ	9.30 ΕΙΔΗΣΕΙΣ
9.45 Ὁ δήμαρχος τοῦ Κάστερμπριτζ.	
10.35 Μπουάτ	10.00 Ἑλληνική ταινία
11.25 Ξένη ταινία	12.00 ΕΙΔΗΣΕΙΣ
12.00 Εἰδήσεις	12.15 Κινηματογράφος μετά τά μεσάνυχτα
00.10 Ξένη ταινία	

Ἰατρική ἀνακοίνωση

Τό μικροβιολογικό ἐργαστήριο
τοῦ ἰατροῦ
ΓΕΩΡΓΙΟΥ Ι. ΚΟΡΑΚΙΑΝΙΤΗ
Ἀμερικῆς 85—Τηλ. 28-910
θά παραμείνει κλειστό άπό 23 Αὐγούστου
μέχρι 5 Σεπτεμβρίου.

ΚΥΠΡΙΑΚΗ ΤΑΒΕΡΝΑ

ΛΕΩΦ. ΙΑΛΥΣΟΥ (500μ. πριν το ΚΑΨΗΣ)



ΚΑΙ ΣΤΗΝ
ΡΟΔΟ

ΕΛΑΤΕ ΝΑ
ΓΝΩΡΙΣΕΤΕ

ΚΑΙ ΑΠΟΛΑΥΣΕΤΕ ΤΑ ΠΕΡΙΒΟΗΤΑ ΚΑΙ ΕΚΛΕΚΤΑ
ΚΥΠΡΙΑΚΑ «ΣΠΕΣΙΑΛΙΤΕ» ΚΑΙ ΤΟΥΣ ΕΚΛΕΚΤΟΥΣ
ΚΥΠΡΙΑΚΟΥΣ ΜΕΖΕΔΕΣ

ΣΤΗΝ
CYPRUS TAVERNA

IALYSSOS AVENUE (AFTER KRITIKA AND 500 μ. BEFORE KAPSIS HOT.)
THE ONLY CYPRUS TAVERNA IN RHODES WITH THE FAMOUS
M E Z E D E S OF CYPRUS AND THE BEST SELLECTION
OF THE GREEK ISLAND' S SPECIALITIES IN A VILLAGE ATMOSPHERE.

ΚΥΠΡΙΑΚΗ ΤΑΒΕΡΝΑ

ΣΙΕΦΤΑΛΙΑ—ΑΦΕΛΙΑ—ΑΡΝΙ ΚΛΕΦΤΙΚΟ—ΧΑΛΛΟΥΜΙ ΤΤΑΒΑΣ—
ΕΚΛΕΚΤΑ ΠΙΛΑΦΙΑ—ΠΑΤΑΤΕΣ ΑΝΤΙΝΑΧΤΕΣ—ΚΥΠΡΙΑΚΕΣ ΣΑΛΑΤΕΣ—
ΚΑΙ ΚΑΘΕ ΒΡΑΔΥ ΟΙ ΠΙΟ ΕΚΛΕΚΤΟΙ ΜΕΖΕΔΕΣ, ΦΤΙΑΓΜΕΝΟΙ ΚΑΤΑ
ΠΡΟΤΙΜΗΣΗ ΣΑΣ, ΑΠΟ ΤΟΝ ΑΡΧΙΜΑΓΕΙΡΑ

ΣΩΦΡΟΝΙΟ ΜΑΝΤΗ

ΔΙΑΣΚΕΔΑΣΤΕ ΜΑΖΙ ΜΑΣ ... ΘΑ ΣΑΣ ΑΡΕΣΕΙ

Ἀναιοίνωση

ΦΡΟΝΤΙΣΤΗΡΙΟ ΑΓΓΛΙΚΗΣ ΓΛΩΣΣΑΣ

ΜΑΡΙΑΣ ΗΡΑΚΛΕΙΔΟΥ - ΑΛΑΧΟΥΖΟΥ

Γαριβάλδη 32—τηλ. 21709 — 29453
(πάροδος Ἄννης Μαρίας)

Στίς 10 Σεπτεμβρίου ἀρχίζουν χειμερινά μαθήματα μέ πρόγραμμα διδασκαλίας ἐμπλουτισμένο μέ ζωντανά ἀγγλικά ἀπό ἐγχρωμες σειρές τοῦ BBC σέ βίντεο. Στο δυναμικό συνδυασμό ἠχου καί εἰκόνας ὑπάρχουν σειρές γιά ἀρχάριους, ἡμιπροχωρημένους, προχωρημένους. ἡν

BBC ENGLISH VIDEO COURSES
Ο ΚΑΙΝΟΥΡΓΙΟΣ ΤΡΟΠΟΣ
ΔΙΔΑΣΚΑΛΙΑΣ ΑΓΓΛΙΚΩΝ

Στό φροντιστήριό μας παραδίδονται ἀπό φέτος ΓΕΡΜΑΝΙΚΑ ἀπό διπλωματούχο καθηγητή.

Ἐγγραφές κάθε μέρα 10—1 καί 5—8μ.μ.

Δ.Α.Ν.Ε.

ΔΡΟΜΟΛΟΓΙΑ ΘΕΡΙΝΗΣ ΠΕΡΙΟΔΟΥ 1982

F)Β ΚΑΜΙΡΟΣ

α) ΚΑΘΕ ΔΕΥΤΕΡΑ—ΤΕΤΑΡΤΗ—ΠΑΡΑΣΚΕΥΗ ΩΡΑ 12
ΔΙΑ ΚΩ—ΚΑΛΥΜΝΟ—ΛΕΡΟ—ΠΑΤΜΟ—ΠΕΙΡΑΙΑ
β) ΚΑΘΕ ΚΥΡΙΑΚΗ, ΩΡΑ 9 π.μ.
ΔΙΑ ΚΑΡΠΑΘΟ—ΗΡΑΚΛΕΙΟ (ΚΡΗΤΗΣ)

F)Β ΙΑΛΥΣΟΣ

α) ΚΑΘΕ ΔΕΥΤΕΡΑ ΩΡΑ 04.00 π.μ.
ΔΙΑ ΛΕΜΕΣΟΝ ΚΥΠΡΟΥ
β) ΚΑΘΕ ΤΡΙΤΗ ΩΡΑ 16.00
ΔΙΑ ΜΥΚΟΝΟ—ΠΕΙΡΑΙΑ
γ) ΚΑΘΕ ΠΕΜΠΤΗ καί ΣΑΒΒΑΤΟ ΩΡΑ 13.00
ΔΙΑ ΚΩ, ΚΑΛΥΜΝΟ, ΛΕΡΟ, ΠΑΤΜΟ, ΜΥΚΟΝΟ καί ΠΕΙΡΑΙΑ.

ΕΙΣΙΤΗΡΙΑ—ΠΛΗΡΟΦΟΡΙΑΙ:
ΚΕΝΤΡΙΚΟ ΠΡΑΚΤΟΡΕΙΟΝ ΔΑΝΕ
ΣΤΟΑ ΚΙΟΣΟΓΛΟΥ
Ἐθ. Δωδεκανησίων 29
Τηλ. 26.700—25.346
Καί σ' ὅλα τά ναυτικά καί τουριστικά πρακτορεία

ΘΕΡΙΝΟΣ ΚΙΝΗΜΑΤΟΓΡΑΦΟΣ

«ΡΟΔΟΝ»

Προγράμματα:

8.30—10.30, 10.30—12.30

ΣΗΜΕΡΑ

Γέλια μέ τήν σέσουλα, πού ξεπερνά κάθε προηγούμενο, μέ τίς απεργαπτες γκάφες τοῦ ΤΖΕΡΡΥ ΛΗΟΥΪΣ. Ἡρωΐνες πού προκαλοῦν, ἐξυπνες βλακείες, ξεφάντωμα χαρᾶς, ὑπέροχη μουσική.

ΚΑΟΥΜΠΟΪΔΕΣ ΓΙΑ ΔΕΣΙΜΟ

Συμπρωταγωνιστούν
ΝΤΗΝ ΜΑΡΤΙΝ
ΛΗ ΒΑΝ ΚΛΗΦ

Ἐγχρωμον—Κατάλληλον

ΚΙΝΗΜΑΤΟΘΕΑΤΡΟΝ

«ΜΕΤΡΟΠΟΛ»

ΠΡΟΓΡΑΜΜΑΤΑ

6—8, 8—10 καί 10—12

Ἡ πιό θεότρελλη κωμωδία τοῦ Ἑλληνικοῦ κινηματογράφου. Μέ τόν πιό κωμικό ἡθοποιό, τόν μοναδικό ΣΩΤΗΡΗ ΜΟΥΣΤΑΚΑ. Κάθε στιγμή καί ἕνα κωμικό ἀπρόοπτο, κάθε λεπτό καί ἀφθονο γέλιο. Σωστό πανηγύρι χαρᾶς καί γέλιου

Ο ΚΑΜΙΚΑΖΙ ΤΣΑΝΤΑΚΙΑΣ

Πρωταγωνιστούν
ΣΩΤΗΡΗΣ ΜΟΥΣΤΑΚΑΣ
ΑΝΤΩΝΗΣ ΠΑΠΑΔΟΠΟΥΛΟΣ
ΜΙΜΗΣ ΦΩΤΟΠΟΥΛΟΣ
ΜΑΪΚ ΓΑΛΑΚΟΣ
ΒΙΝΑ ΑΣΙΚΗ

Ἐγχρωμον—Κατάλληλον

ΘΕΡΙΝΟΣ ΚΙΝΗΜΑΤΟΓΡΑΦΟΣ

«ΜΕΤΡΟΠΟΛ»

ΠΡΟΓΡΑΜΜΑΤΑ

8.30—10.30, 10.30—12.30

Μέ τή σφραγίδα τῆς Ἀγγλικῆς παραγωγῆς παρουσιάζουμε μιά ταινία πλημμυρισμένη μέ ὁλόγυμνα προκλητικά θηλυκά πού ἀνάβουν φλόγες στούς ἀρσενικούς. Μιά τολμηρή καί καυτή ταινία γυρισμένη στή μαγευτική Σκιάθο

ΠΥΡΕΤΟΣ ΣΤΟ ΝΗΣΙ ΤΟΥ ΕΡΩΤΑ

Πρωταγωνιστούν
ΜΑΡΓΚΙΤ ΜΑΝ
ΜΑΡΙΕΤΑ ΤΖΟΥ
καί ἕνα μπουκέτο ἀπό ὁλόγυμνα κορίτσια.

Ἐγχρωμον—Κατάλληλον

Θερινός Κινηματογράφος

«TITANIA»

Προγράμματα

8 1)2—10 1)2, 10 1)2—12 1)2

ΣΗΜΕΡΑ

ΤΟ ΦΙΛΜ ΒΟΜΒΑ
Ἐκρηκτικό ἀπό τό πρώτο μέχρι τό τελευταῖο λεπτό. Συνταρακτικό, μέχρι τό τελευταῖο λεπτό Συνταρακτικό μέ σκηνές πού κόβουν τήν ἀπνοή

ΤΑΛΠΣ, Η ΣΑΛΠΙΓΚΑ ΤΗΣ ΑΝΤΑΡΣΙΑΣ

Ἐγχρωμον—Κατάλληλον
ἀπό 13 ἐτῶν

Πρωταγωνιστούν
ΤΙΜΟΘΥ ΧΑΤΤΟΝ
ΤΖΩΡΤΖ ΣΚΩΤ

«ΡΕΞ»

Προγράμματα:

ΠΡΟΓΡΑΜΜΑΤΑ:

8.30—10.30 καί 10.30—12.30

Καί τώρα ἡ μεγάλη βεντέττα, τό καμάρι τοῦ Ἑλληνικοῦ κινηματογράφου, ἡ βασίλισσα τῆς ὀθόνης ΑΛΙΚΗ ΒΟΥΓΙΟΥΚΛΑΚΗ στό μεγαλύτερο ρόλο τῆς ζωῆς της. Μιά ταινία γεμάτη ἡρωϊσμό, ἔρωτα καί δράση. Μιά ταινία πού πρέπει νά ξαναδῆτε ὅλοι.

ΚΑΤΑΣΚΟΠΟΣ—ΝΕΛΗ

Πρωταγωνιστούν
ΑΛΙΚΗ ΒΟΥΓΙΟΥΚΛΑΚΗ
ΦΑΙΔΩΝ ΓΙΩΡΓΙΤΣΗΣ
ΔΑΝΗΣ ΚΑΤΡΑΜΑΝΗΣ
ΚΑΙΤΗ ΛΑΜΠΡΟΠΟΥΛΟΥ
ΝΤΙΝΟΣ ΗΛΙΟΠΟΥΛΟΣ

Ἐγχρωμον—Κατάλληλον

«ΕΣΠΕΡΟΣ»

ΠΡΟΓΡΑΜΜΑΤΑ:

8.30—10.30 καί 10.30—12.30

Σήμερον ἡ ταινία μυστηρίου, ἡ ταινία περιγράφει καί προσπαθεῖ νά δώσει ἐξήγηση στίς τόσες μυστηριώδεις ἐξαφανίσεις πλοίων, ἀεροπλάνων καί ταξειδιωτῶν πού ἔγιναν στό θαλάσσιο τρίγωνο τῶν Βερμούδων, ἀνω ἀπό 500 πλοία καί ἀεροπλάνα, καθώς καί χιλιάδες ἄτομα ἔχουν ἐξαφανιστεῖ, χωρίς νά ἀφήσουν τό παραμικρό ἴχνος.

«ΤΟ ΜΥΣΤΗΡΙΟ ΤΟΥ ΤΡΙΓΩΝΟΥ ΤΩΝ ΒΕΡΜΟΥΔΩΝ»

Πρωταγωνιστούν
ΤΖΩΝ ΓΟΥΪΑΜ ΚΑΛΤ—
ΤΟΝΥ ΦΡΑΝΚ—
ΛΙΝ ΜΠΕΡΛΙΤΣ
ΤΣΑΡΛΣ ΧΙΟΥΣΤΟΝ

Ἐγχρωμον—Κατάλληλον
ΚΑΤΑΛΛΗΛΟΝ

Ὅσες κυρίες καί δεσποινίδες ἐνδιαφέρονται γιά ἀδυνάτισμα, θεραπεία κυττα ρίτιδας καί χαλάρωση μυῶν, μποροῦν ν' ἀπευθυνθοῦν στό ἰνστιτοῦτο μας. Ἐδῶ ὅλες οἱ αἰσθητικές περιποιήσεις: Βα θύς βιολογικός καθαρισμός, ἡ OLIGODE RMIE PH6 γιά τήν καταπολέμηση ρυτίδων καί χαλάρωσης προσώπου, ἡ θερα πεία ἀκμῆς, ἡ ριζική ἀποτρίχωση, ἡ ἀπο τρίχωση μέ κερί, ἡ ἐφαρμογή φυτευτῶν βλεφαρίδων καί διάφορες ἄλλες θεραπεῖες γίνονται μέ τίς τελευταῖες ἐπιστημονικές ἀνακαλύψεις μέ σοβαρότητα καί συνέπεια.



κέντρο αἰσθητικῆς
ΕΥΑΓΓΕΛΙΑΣ ΓΟΜΠΟΥ
ΗΡ. ΠΟΛΥΤΕΧΝΕΙΟΥ, 9. 1ος ὄροφος.
☎ 20568 - ἀπό τής 9π.μ - 8μ.μ

Βιολέτα Τ 25245



κρατησεις ☎ 26736 - 24091

ΝΥΚΤΕΡΙΝΟ ΚΕΝΤΡΟ **BLUE BIRD** ΤΟΥ ξενοδοχειου blue sky

ΑΝΟΙΞΕ ΠΑΛΙ ΤΟ ΑΓΑΠΗΜΕΝΟ ΣΑΣ ΚΕΝΤΡΟ «B L U E B I R D» Σ, ΕΝΑ ΑΝΑΝΕΩΜΕΝΟ ΚΑΙ ΜΑ ΓΕΥΤΙΚΟ ΠΕΡΙΒΑΛΛΟΝ· ΤΟ ΠΛΑΙΣΙΩΝΟΥΝ ΟΙ ΠΙΟ ΔΗΜΟΦΙΛΕΙΣ ΚΑΙ ΑΓΑΠΗΤΟΙ ΣΑΣ ΜΟΥΣΙΚΟΙ ΜΕ ΤΗΝ ΟΡΧΗΣΤΡΑ ΤΩΝ «D R O P S»

Ἰδιαιτέρως ὁ ΓΙΩΡΓΟΣ ΚΑΡΑΓΙΑΝΝΗΣ

ΘΑ ΣΑΣ ΚΡΑΤΗΣΕΙ ΣΥΝΤΡΟΦΙΑ ΜΕ ΞΕΝΑ ΚΑΙ ΕΛΛΗΝΙΚΑ ΤΡΑΓΟΥΔΙΑ
ΣΤΟ ΜΠΟΥΖΟΥΚΙ Η ΕΚΠΛΗΞΙΣ ΜΑΣ Ο Σ Τ Ε Ρ Γ Ο Σ
ΕΙΜΑΣΤΕ ΣΙΓΟΥΡΟΙ ΟΤΙ ΘΑ ΣΑΣ ΚΑΤΑΠΛΗΞΟΥΝ ΜΕ ΤΟ ΝΕΟ ΡΕΠΕΡΤΟΡΙΟ ΤΩΝ ΤΕΛΕΥΤΑΙΩΝ ΕΛΛΗΝΙΚΩΝ ΚΑΙ ΞΕΝΩΝ ΕΠΙΤΥΧΙΩΝ

ΣΑΣ ΠΕΡΙΜΕΝΟΥΜΕ — ΚΡΑΤΗΣΕΙΣ ΣΤΑ ΤΗΛΕΦΩΝΑ 26-736—24-091

Μὲ νέα ἐπιστημονικὴ μέθοδο

Πετρέλαιο καὶ ἄνθρακας ἀπὸ τὰ σκουπίδια

ΤΥΒΙΓΓΗ (ΥεΓ) — Στὴν Δυτικὴ Γερμανία δημιουργεῖται κάθε χρόνο περισσότερη ἀπὸ 50 ἑκατομμύρια ἰλὺ (ἀπόβλητα) καὶ ἑπτὰ φορὲς περίπου περισσότερα ἀπορρίμματα ποὺ ἐπιβαρύνουν τὸ περιβάλλον. Συγχρόνως αὐξάνουν οἱ δυσκολίες γιὰ τὴν ἐξαφάνιση τῶν σκουπιδιῶν αὐτῶν. Ἡ ἰλὺ ἀποβλήτων π.χ. εἶναι ὁλοένα καὶ πιὸ δύσκολο νὰ ἀξιοποιηθεῖ ἐκ νέου σὰν λίπασμα ἐπειδὴ περιέχει μεγάλες ποσότητες ἀπὸ δηλητηριώδη βαρειὰ μέταλλα. Περιέχει ἐντούτοις, κατὰ μέσον ὅρο, ὡς πέντε τοῖς ἑκατὸ ὀργανικὲς οὐσίες ποὺ μποροῦν νὰ χρησιμοποιηθοῦν σκόπιμα. Ἐφαρμόζεται ἐτσι μία νέα μέθοδος ποὺ ἀνέπτυξε ὁ καθηγητὴς τοῦ ἱνστιτούτου ὀργανικῆς χημείας στὸ Πανεπιστήμιο τῆς Τυβίγγης, Ἔρνστ Μπάγιερ.

Ἡ μέθοδος αὐτὴ μετατρέπει σκουπίδια σὲ πετρέλαιο καὶ ἄνθρακα.

Μὲ τὴν μέθοδο αὐτὴ —τὴν λεγομένη καταλυτικὴ μετατροπὴ— μετατίθεται ἡ ἰλὺ ἀποβλήτων μὲ ἕναν καταλύτη καὶ θερμαίνεται μὲ ἑρμητικὸ κλείσιμο σὲ μία «κάμινο μετατροπῆς» καὶ σὲ θερμοκρασία ὡς 300 βαθμοὺς Κελσίου. Τὸ ἀέριο ποὺ προκύπτει, δὲν περιέχει ὀργανικὲς οὐσίες. Τὸ ἀέριο αὐτὸ συμπυκνώνεται στὶς εἰδικὲς «ψυχρὲς ζώνες» τοῦ μετατροπέα καὶ ρέει κατόπιν σὰν πετρέλαιο. Τὸ 60 τοῖς ἑκατὸ περίπου τοῦ ἀνθρακος ποὺ περιέχεται στὴν ἰλὺ ἀποβλήτων, μετατρέπεται μ' αὐτὸν τὸν τρόπο σὲ πετρέλαιο. Ὁπως εἶπε δὲ σχετικὰ ὁ καθηγητὴς Μπάγιερ «μπορεῖ νὰ ἀποκτηθεῖ ἀπὸ ἕναν τόννο ξερὰ ἀπόβλητα, 300 λίτρες περίπου πετρέλαιο». Ἡ ποιότητα τοῦ πετρελαίου αὐτοῦ εἶναι ἐπιπλέον ἐξαιρετική. Ἡ περιεκτικότητα σὲ θεῖο μὲ 0,05 ὡς 1,2 τοῖς ἑκατὸ περίπου, εἶναι λιγώτερη ἀπ' ὅτι ἔχει τὸ σύνηθες πετρέλαιο (0,3 ὡς 6 τοῖς ἑκατό).

Τὸ 25 τοῖς ἑκατὸ περίπου ἀπὸ τὸν ἄνθρακα παραμένει σὰν ἀρίστης ποιότητας ἄνθρακας ποὺ ἐν δείκνυται ἰδιαίτερα γιὰ τὴν ρευστοποίηση αὐτοῦ. Στὰ πειράματα τῆς νέας μεθόδου συμπεριλαμβάνονται καὶ τὰ ἀπορρίμματα. Ἀποδείχθηκε δὲ ἐντὸς μεταξὺ ὅτι τὰ σκουπίδια ἐνδείκνυνται ἰδιαίτερα γιὰ τὴν ἀποκτηση ἀκατέργαστου πετρελαίου καὶ ἀνθρακα.

Οἱ μεταθέσεις—τοποθετήσεις δασκάλων καὶ νηπιαγωγῶν

ΣΥΝΕΧΕΙΑ ΑΠΟ ΤΗΝ 1η ΣΕΛΙΔΑ

Καραγιάννης Ἰωάννης Δάματριά
Δουλγεράκης Γεώργιος Λειψοὺς
Βαζανέλης Γεώργιος Χώρας Καλύμνου
Σαββάκης Μιχ. Σάββας Καλαβάρδα
Ζαγκανίκας Χρῆστος Ἀρχίπολη
Γιώργου Γεώργιος Ἐλεούσα
Μαυριτσάκης Γεώργιος Ἀρβαντοχώρι
Παπακωνσταντῆς Σταῦρος Σαλάκου
Θεοδοσάκης Ἰωάννης Μεσαναγρὸ
Κωλέττης Ἐμμανουὴλ Πάνορμο
Τρικαλὴς Παντελὴς Βαθυῶν
Κονσολάκης Μύρων Ἀσφενδιοῦ
Νικολόπουλος Παναγιώτης Πάλους
Ζαΐτσης Ποσειδὼν Ψερίμου

ΔΙΔΑΣΚΑΛΙΣΣΩΝ

Σφακιανοῦ Χαριτωμένη 2ο Ρόδου
Πέρου Δέσποινα 2ο Ρόδου
Μπούρδα Εἰρήνη 3ο Ρόδου
Τακτικοῦ Γεωργία 5ο Ρόδου
Κυπριώτη Δέσποινα 13ο Ρόδου
Καβαλιέρου Μαρία 1ο Ἰαλυσοῦ
Ἀναστασιάδου Φωτεινὴ Σπόα
Φαυγὴ Ἑλένη Ἐμπωνα
Καρδούλη Εἰρήνη 1ο Καλύμνου
Πευγούνια Μαρία 2ο Καλύμνου
Μπαϊράμη Θεμελίνα 4ο Καλύμνου
Παπαχαρτοφύλη Καλλιόπη 6ο Καλύμνου
Ζερβοῦ Καλλιόπη 6ο Καλύμνου
Μιχα Καλλιόπη 1ο Κῶ
Φουρτούνα Χρυσκώνα 1ο Κῶ
Παπαδημήτρη Κοντή 2ο Κῶ
Πιστέλλα Μαρία 3ο Κῶ
Σγουρομάλλη Σεβαστή 1ο Χώρας Καλύμνου
Μπονιάτη Μιράντα Σορωνῆ
Κοσαρῆ Ἑλένη Ζηπάρι
Καραναστάση Χριστίνα Καρδάμαινα
Σπίνου Χρυσὴ Κοσκινοῦ
Ψυχάλου Βασιλικὴ Ἁγ. Μαρίνας Λέρου
Γαβαλὰ Νίκη 2ο Καλύμνου
Σγουρομάλλη Μαρία 1ο Χώρας Καλύμνου
Γερακιοῦ Εὐδοκία 3ο Καλύμνου
Διακογιάννη Πλατανίου
Τρικοίλη Νίκη 1ο Χώρας Καλύμνου
Γαλουζῆ Πετρούλα 1ο Χώρας Καλύμνου
Κορφιάτη Ἀντωνία Πανόρμου
Φέγγαρου Φλωρίδα Λακκίου
Χατζηγεωργαλλὴ Χρυσὴ Πλατανίου
Αὐθεντοπούλου Μαρούλα Λακκίου
Καλαποδάκη Εἰρήνη 6ο Ρόδου
Χαροκόπου Ἄννα 4ο Ρόδου
Σισαμώτου Ἐλισάβετ 8ο Ρόδου
Παπαρολάκη Διαμάντω 6ο Ρόδου
Τσακίρη Φωτεινὴ 10ο Ρόδου
Γρηγοριάδη Δέσποινα 2ο Ἰαλυσοῦ
Οἰκονομίδη Εὐαγγελία 10ο Ρόδου
Κυριατσούλη Ἀγγελικὴ 2ο Ἰαλυσοῦ
Πέτρου Αἰκατερίνη 1ο Ἀφάντου
Νικολοπούλου Μαρία 1ο Ἰαλυσοῦ

Ε' ΝΗΠΙΑΓΩΓΩΝ

Χανδέλη Εἰρήνη Ἀπόλλωνα
Μπουκουβάλη Θεοδώρα Σορωνῆ
Νιώτα Εὐαγγελία Ψίνθος
Μανιουδάκη Βασιλικὴ Μάσαρι
Κισύρη Ἀναστασία Μανδράκι
Κολογήρου Μαρία 1ο Σύμης
Ἀναστασία Κωνσταντίνα 2ο Σύμης
Μαραμπελιώτου Φωτεινὴ Ἁγ. Μαρίνα Λέρου
Μεραμπελιώτου Εὐρώπη Λακκί
Χολιαμπόλια Ἀγγελικὴ 4ο Καλύμνου
Σαρούκου Ἰωάννα 1ο Χώρας Καλύμνου
Σκουμπουρδὴ Κωνσταντίνα Βαθέες Καλύμνου
Σισῶη Καλλιόπη 11ο Ρόδου
Πανίδου Ἀθηνᾶ Παραδείσι
Ψυχογιοῦ Μαρία 1ο Ἰαλυσοῦ
Παζάρα Αἰκατερίνη 1ο Χώρας Καλύμνου
Τσοζλίδου Στεφανία Ἀλίντων
Καλαφάτη Ματθαίου Σεβ. 3ο Ρόδου.

Παραιτήθηκε ὁ κ. Στάθης Παναγούλης

ΣΥΝΕΧΕΙΑ ΑΠΟ ΤΗΝ 1η ΣΕΛΙΔΑ

κα. Τὴν παραίτησή σου ἐπένδυσες μὲ ἀνεπίτρεπτους «πολιτικοὺς» χαρακτηρισμούς.

Εἶναι κρίμα γιὰ σένα πὼς διάλεξες αὐτὸ τὸ δρόμο.

Α. Γ. Παπανδρέου».

Η ΕΠΙΣΤΟΛΗ ΠΑΝΑΓΟΥΛΗ

Στὴν ἐπιστολή ποὺ ἔστειλε ὁ κ. Παναγούλης πρὸς τὸν πρωθυπουργὸ κ. Ἀνδρέα Παπανδρέου ὑποστηρίζει ὅτι ἡ κυβέρνηση «καθημερινὰ ἀπομακρύνεται ἀπὸ τὴν διακήρυξη τῆς 3ης Σεπτέμβρη καὶ ἀπὸ τὶς προεκλογικές της ἐξαγγελίες». Ὁ κ. Παναγούλης ὑποστηρίζει ἐπίσης ὅτι «τὰ κυβερνητικὰ καὶ τὰ κομματικά, συλλογικὰ ὄργανα ἢ δὲν λειτουργοῦν καθόλου, ἢ λειτουργοῦν τόσο ὑποτονικὰ ὥστε νὰ μὴν ἀφήνουν περιθώρια γιὰ δημιουργικὴ συζήτηση».

Ὁ κ. Παναγούλης, στὴν συνέχεια τῆς ἐπιστολῆς του, ἐκφράζει τὴν ἄποψη ὅτι στὴν σύνθεση τῆς κυβερνήσεως μετέχουν ἀτομα «ἀρκετὰ ἄγνωστα στὸν ἑλληνικὸ λαὸ καὶ ἀπόντα ἀπὸ τοὺς μακροχρόνιους καὶ σκληροὺς ἀγῶνες του γιὰ σοσιαλισμὸ καὶ Δημοκρατία».

Ἀναφερόμενος σὲ θέματα ἐσωτερικῆς καὶ ἐξωτερικῆς πολιτικῆς ὁ κ. Παναγούλης διερωτᾶται «μήπως ἔχουμε ἐμπλακεῖ σὲ μιὰ διαδικασία συμβιβασμῶν καὶ ὑποχωρήσεων ποὺ δὲν γνωρίζουμε, τελικά, ποὺ θὰ μᾶς ὁδηγήσει». Ὁ κ. Παναγούλης ἐπίσης θεωρεῖ «ἀδιανόητο» γιὰ ἕνα σοσιαλιστικὸ κίνημα νὰ μὴν ἔχει πραγματοποιήσει ἀκόμη συνέδριο.

Ὁ κ. Παναγούλης ἀφοῦ ἀναφέρεται σὲ θετικὰ σημεῖα τῆς πορείας τῆς σοσιαλιστικῆς κυβέρνησης τῆς χώρας, ἐκφράζει τὴν ἄποψη ὅτι οἱ ὑποσχέσεις ποὺ εἶχε ἐξαγγείλει προεκλογικὰ τὸ ΠΑΣΟΚ δὲν ἔχουν πραγματοποιηθεῖ καὶ ὅτι «ἔχει δημιουργηθεῖ διάχυτη ἡ ἐντύπωση ὅτι ἀκόμη αὐτοσχεδιάζουμε καὶ πειραματιζόμαστε».

Καταλήγοντας, ὁ πρώην ὑφυπουργὸς Ἐσωτερικῶν πιστεύει ὁτι «ἐνῶ γίνονται συνεχεῖς παραχωρήσεις πρὸς τὸ μεγάλο κεφάλαιο, ἡ ἀκρίβεια, ἡ ἀνεργία καὶ οἱ φόροι κτυπᾶνε τὰ μικρὰ εἰσοδήματα, αὐτοὺς δηλαδὴ ποὺ πρίμεναν ἀπὸ τὸ ΠΑΣΟΚ μιὰ νέα πολιτικὴ κοινωνικῆς δικαιοσύνης».

Τέλος, ὁ κ. Παναγούλης ἀναφέρει στὴν ἐπιστολή του πρὸς τὸν κ. Παπανδρέου ὅτι μὲ τὶς σκέψεις του αὐτές, τὶς ὁποῖες τοῦ ἐξέθεσε, θέλει νὰ συμβάλει «σὲ ἕνα καινούργιο ξεκίνημα», γιὰ τὸ ὁποῖο θὰ εἶναι πάντοτε διαθέσιμος νὰ προσφέρει τὶς ὑπηρεσίες του «σὰν ἁπλὸς ἀγωνιστὴς μὲ συνέπεια στὸ πολιτικό του πιστεύω καὶ στὴν ἀγωνιστικὴ παράδοση τῆς οἰκογενείας του».

ΔΗΛΩΣΗ ΠΑΝΑΓΟΥΛΗ

Ἐξ ἄλλου ὁ κ. Στάθης Παναγούλης ἔκανε τὴν ἀκόλουθη δήλωση:

«Ἐπισκέφθηκα σήμερα τὸν πρόεδρο τοῦ ΠΑΣΟΚ καὶ πρωθυπουργὸ κ. Α. Παπανδρέου καὶ ὑπέβαλα τὴν παραίτησή μου, ἀπὸ τὴν θέση τοῦ ὑφυπουργοῦ Ἐσωτερικῶν.

Μὲ ἐπιστολή γνώρισα στὸν κ. Πρωθυπουργὸ τοὺς πολιτικοὺς λόγους ποὺ μὲ ὁδήγησαν σ' αὐτὴν μου τὴν ἀπόφαση.

Θεωρῶ περιττὸ νὰ τονίσω ὅτι καὶ μετὰ τὴν ἀποχώρησή μου ἀπὸ τὴν κυβέρνηση θὰ συνεχίσω νὰ ἀγωνίζομαι ἀταλάντευτα γιὰ τὴν οὐσιαστικὴ κοινωνικὴ ἀλλαγὴ καὶ τὸ σοσιαλισμό».

Σὲ ἐρώτηση δημοσιογράφων, ὁ κ. Στάθης Παναγούλης, διευκρίνισε:

«Ὅτι θὰ συνεχίσει νὰ ἀγωνίζεται σὰν μέλος τῆς Κεντρικῆς Ἐπιτροπῆς τοῦ ΠΑΣΟΚ καὶ σὰν ἁπλὸς βουλευτὴς τοῦ Κινήματος ἀταλάντευτα γιὰ τὴν οὐσιαστικὴ κοινωνικὴ ἀλλαγὴ καὶ τὸ Σοσιαλισμό».

ΝΑΥΤΙΛΙΑΚΗ ΕΤΑΙΡΙΑ ΛΕΣΒΟΥ Α.Ε.

ΜΕΓΑΛΗ ΕΚΔΡΟΜΗ - ΚΡΟΥΑΖΙΕΡΑ

ΠΡΟΣΚΥΝΗΜΑ ΣΤΗΝ ΑΓΙΑ ΣΟΦΙΑ, ΕΠΙΣΚΕΨΗ ΤΟΥ ΠΑΤΡΙΑΡΧΕΙΟΥ ΚΑΙ ΤΩΝ ΑΞΙΟΘΕΑΤΩΝ ΤΗΣ ΚΩΝΣΤΑΝΤΙΝΟΥΠΟΛΕΩΣ ΜΕ ΤΟ ΠΟΛΥΤΕΛΕΣΤΑΤΟ

Φ)Β «ΣΑΠΦΩ»
25)9—2)10)1982

Μεγάλη ἐκδρομὴ ὀργανώνουμε μὲ τὸ πολυτελέστατο Φ)Β «ΣΑΠΦΩ», προσκύνημα στὴν ΑΓΙΑ ΣΟΦΙΑ καὶ ἐπίσκεψη τοῦ Πατριαρχείου καὶ τῶν ἀξιοθεάτων τῆς Κωνσταντινουπόλεως.

Εἶναι μιὰ μεγάλη εὐκαιρία νὰ γνωρίσετε καὶ ἐσεῖς τὴν ΚΩΝΣΤΑΝΤΙΝΟΥΠΟΛΗ καὶ νὰ ἐπισκεφθεῖτε μαζὶ μας τὸ ΚΑΡΙΕ ΤΖΑΜΙ, ΑΓΙΑ ΣΟΦΙΑ, ΤΟΠ ΚΑΠΙ, ΝΤΟΛΜΑ ΜΠΑΛΤΣΕ καὶ νὰ κάνετε μιὰ μικρὴ κρουαζιέρα στὸν ΒΟΣΠΟΡΟ' ἀπολαμβάνοντας τὰ ὡραῖα μέρη. Οἱ τιμὲς τῆς ἐκδρομῆς ποὺ ΔΕΝ συμπεριλαμβάνουν φαγητό, ἀλλὰ μία ὁλοήμερη ἐκδρομὴ στὰ ἀξιοθέατα μὲ ἕνα φαγητὸ στὴν ὡραία παραλία τοῦ Βοσπόρου εἶναι κατ' ἄτομο καὶ κατὰ θέση ὡς οὑτω:

Σὲ δίκλινη καμπίνα ΛΟΥΞ δρχ. 32.500
Σὲ τρίκλινη καμπίνα Α' ΘΕΣΕΩΣ δρχ. 27.500
Σὲ δίκλινη καμπίνα Α' ΘΕΣΩΣ ἀνευ WC καὶ Λουτροῦ δρχ. 25.500
Σὲ δίκλινη)τετράκλινη Β' ΘΕΣΕΩΣ ἀνευ WC καὶ Λουτροῦ δρχ. 22.500.
Σὲ Γ' ΘΕΣΗ—Καθίσματα ΠΟΥΛΜΑΝ ἀνευ WC καὶ Λουτροῦ δρχ. 14.500.

Τὸ πλοῖον θὰ διανυκτερεύσει τὴν Κυριακὴ 26)9 στὴν Μυτιλήνη διὰ νὰ γνωρίσουμε καὶ τὴν Μυτιλήνη ἀνταποδίδοντας τὴν ἐπίσκεψη ποὺ ἔκαναν οἱ Μυτιληνιοὶ στὴν πόλη μας κατ' ἐπανάληψη.

Μπορεῖτε νὰ πάρετε καὶ τὸ αὐτοκίνητό σας μέχρι Μυτιλήνη καὶ ἐπιστροφὴ μὲ 2.000 δρχ. μόνον.

Τὸ πρόγραμμα τῆς ἐκδρομῆς εἶναι:
Ἀναχώρηση ἀπὸ ΡΟΔΟΝ Σάββατον 25)9 ὥρα 16.00
Ἄφιξη εἰς ΜΥΤΙΛΗΝΗ Κυριακὴ 26)9 ὥρα 08.00
Ἀναχώρηση ἀπὸ ΜΥΤΙΛΗΝΗ Δευτέρα 27)9 ὥρα 16.00
Ἄφιξη εἰς ΚΩΝΣΤΑΝΤΙΝΟΥΠΟΛΗ Τρίτη 28)9 ὥρα 07.00
Παραμονὴ 28)9—29)9—30)9
Ἀναχώρηση ἀπὸ ΚΩΝΣΤΑΝΤΙΝΟΥΛΗ Πέμπτη 30)9 ὥρα 16.00
Ἄφιξη εἰς ΜΥΤΙΛΗΝΗ Παρασκευὴ 1)10 ὥρα 07.00
Ἀναχώρηση ἀπὸ ΜΥΤΙΛΗΝΗ Παρασκευὴ 1)10 ὥρα 16.00
Ἄφιξη εἰς ΡΟΔΟΝ Σάββατο 2)10 ὥρα 08.00.

Εἶναι μία μεγάλη εὐκαιρία καὶ οἱ θέσεις εἶναι περιορισμέναι. Ἐγγραφαὶ μέχρι 31)8)82.

Εἰσιτήρια πληροφορίες:

Πρακτορεῖον «ΕΡΥΘΡΑ ΘΑΛΑΣΣΑ»
Ἀμερικῆς 11—13—τηλ. 27721—22460—22683

«ΤΗΕΚΑ»

Τὰ ἐκλεκτότερα ΑΓΟΥΡΕΛΑΙΑ

ΚΑΛΑΜΩΝ ΑΒΙΑΣ

τώρα καὶ στὴ ΡΟΔΟ, ἀπευθείας σὲ ἰδιῶτες, μὲ τιμὲς χονδρικῆς πωλήσεως.
Πληροφορίες—παραγγελίες:

ΜΕΝΑΝΔΡΟΥ 6
ΑΘΗΝΑΙ 112, τηλέφωνο (01)3211053

Video Club

Ἀγαπητοὶ φίλοι τοῦ VIDEO
— Στὴν δανειστική μας ταινιοθήκη ὑπάρχει μιὰ ἀληθινὰ ἀξιοθαύμαστη ποικιλία θεμάτων ἀπ' τὸν παγκόσμιο κινηματογράφο σὲ κασσέτες VIDEO

— ΠΩΛΗΣΕΙΣ—ΕΝΟΙΚΙΑΣΕΙΣ—ΑΝΤΑΛΛΑΓΕΣ

ΠΛΗΡΟΦΟΡΙΕΣ—ΣΕΡΒΙΣ

— Βιντεοσκοπήσεις κάθε εἴδους ἐκδηλώσεων μὲ τὰ τελευταίου τύπου μηχανήματα μας καὶ σὲ πολὺ χαμηλὲς τιμές.
ΠΡΟΣΟΧΗ: Πρὶν τὴν παραγγελία δεκτὸ δοκιμαστικὸ γύρισμα.

— Πληροφορούμε τὴν ἀξιότιμη πελατεία μας ὅτι παραλάβαμε 50 νέα ἔργα μὲ ἑλληνικοὺς ὑποτίτλους.

VIDEO CLUB OF RHODES
ΛΙΝΔΟΥ 22 ΕΠΤΑ ΒΑΓΙΕΣ
ΡΟΔΟΣ

κέντρα διδασκαλίας ξένων γλωσσῶν
ΙΩΑΝΝΙΔΗΣ

Σ' ἐνδιαφέρει

Σὲ πρόσφατο διεθνὲς συνέδριο, ποὺ ἔγινε στὴν Ἀθήνα, μὲ θέμα «Ἡ διδασκαλία στὴν τάξη μὲ ἐπίκεντρο τὸν μαθητευόμενο», τονίστηκε ὅτι οἱ ἀνάγκες, ἡ νοοτροπία, οἱ τάσεις καὶ μέθοδοι ποὺ ἐπιβάλλει καὶ ἀποζητᾶ σήμερα ἡ ΕΟΚ γιὰ τὴν Ἀγγλικὴ γλωσσομάθεια ἀντιμετωπίζεται ἀποτελεσματικὰ μὲ δύο τρόπους, συνοπτικά:

α) Τὴν διδασκαλία τῆς γλώσσας στὸν μικρὸ μαθητὴ 6—8 χρόνων.
β) Τὴν ἐκτεταμένη χρήση τοῦ ΓΛΩΣΣΙΚΟΥ ΕΡΓΑΣΤΗΡΙΟΥ.
1) 50ο)ο Γλωσσικὸ Ἐργαστήριο καὶ 25+25ο)ο ὀπτικοακουστικὴ διδασκαλία καὶ γραπτὸς λόγος γιὰ μαθητὲς ἀπὸ ἡλικίας 6—8 μέχρι 14—15 χρόνων.
2) 80ο)ο Γλωσσικὸ Ἐργαστήριο καὶ 20ο)ο γραπτὸς λόγος γιὰ ἐφήβους καὶ ἐνήλικες

Η ΔΙΕΥΘΥΝΣΗ ΤΩΝ ΚΕΝΤΡΩΝ ΔΙΔΑΣΚΑΛΙΑΣ ΞΕΝΩΝ ΓΛΩΣΣΩΝ
ΙΩΑΝΝΙΔΗ

δίνει μεγάλη σημασία σὲ ὁ,τι ἀφορὰ τὴν διδασκαλία τῶν Ξένων Γλωσσῶν, τὶς τάσεις, τὴν Εὐρωδιεθνὴ νοοτροπία, τὴν ἐξέλιξη τῶν μεθόδων καὶ συνεχῶς ὀργανώνεται ὄχι μόνο γιὰ τὴν διατήρηση ἀλλὰ καὶ τὴν βελτίωση τοῦ ὑψηλοῦ ἐπιπέδου τῶν προσφερομένων ὑπηρεσιῶν.

Μὲ βάση αὐτὰ τὰ δεδομένα, λοιπόν, ἡ πιὸ σωστὴ λύση γιὰ Σᾶς εἶναι

ΙΩΑΝΝΙΔΗΣ

Τὰ Κέντρα Διδασκαλίας Ξένων Γλωσσῶν ποὺ ἐπεβλήθησαν στὸν Δωδεκανησιακὸ Χῶρο. Τὰ μοναδικὰ Κέντρα Γλωσσῶν μὲ πλήρη ὀπτικοακουστικὸ σύστημα τόσο στὰ Κεντρικά μας, ὅσο καὶ στὰ Παραρτήματά μας τῆς ΙΑΛΥΣΟΥ καὶ ΑΦΑΝΤΟΥ.

Ἐγγραφές, πληροφορίες ἀπὸ τὴν Γραμματεία—Τηλ. 23.407, 20.611 ἀπὸ 9.00 ἕως 12.00 καὶ 5.00 ἕως 8.00 μ.μ.

ΤΑ ΧΕΙΜΕΡΙΝΑ ΜΑΘΗΜΑΤΑ ΑΡΧΙΖΟΥΝ 10 ΣΕΠΤΕΜΒΡΙΟΥ.
ΑΠΟ ΤΗΝ ΔΙΕΥΘΥΝΣΗ

ΚΕΝΤΡΙΚΑ : ΔΗΜΟΚΡΑΤΙΑΣ 9 ΤΗΛ. 23407-20611 ΡΟΔΟΣ
ΠΑΡΑΡΤΗΜΑΤΑ : ΑΦΑΝΤΟΥ, ΙΑΛΥΣΟΣ, ΚΡΕΜΑΣΤΗ, ΜΑΡΙΤΣΑ, ΠΑΡΑΔΕΙΣΙ ΤΗΛ. 51543 - 91662

20729 διαφημιστικη ροδου 21285

RODOS PALACE

HOTEL APARTMENTS BUNGALOWS

■ ΔΙΑΣΚΕΔΑΣΤΕ ΚΑΘΕ ΒΡΑΔΥ
■ ΣΤΟ ΜΟΝΑΔΙΚΟ

TROPICANA
DISCO CLUB

■ ΠΑΝΔΑΙΣΙΑ ΧΡΩΜΑΤΩΝ ΗΧΟΥ ΣΤΗ
■ ΜΑΓΕΥΤΙΚΗ ΑΙΘΟΥΣΑ ΤΗΣ
■ ΕΚΠΛΗΚΤΙΚΗΣ ΔΙΣΚΟΘΗΚΗΣ ΜΑΣ



■ ΧΑΡΙΣΤΕ ΤΗΝ ΠΟΛΥΤΕΛΕΙΑ ΜΙΑΣ
■ ΒΡΑΔΙΑΣ ΣΤΟΝ ΕΑΥΤΟ ΣΑΣ
■ ΣΤΟ ΦΑΝΤΑΣΤΙΚΟ ΠΕΡΙΒΑΛΛΟΝ
■ ΤΟΥ GRILL ROTISSERIE
■ ΤΟΥ ΞΕΝΟΔΟΧΕΙΟΥ ΜΑΣ
■ Ο ΣΕΦ ΓΙΑ ΣΑΣ ΕΧΕΙ ΚΑΘΕ ΒΡΑΔΥ
■ ΚΑΙ ΜΙΑ ΕΚΠΛΗΞΗ
■ ΤΙΜΕΣ ΑΛΑ ΚΑΡΤ
■ ΚΡΑΤΗΣΕΙΣ ΤΗΛΕΦΩΝΟΝ 25-222

ΨΥΧΟΕΡΕΥΝΗΤΡΙΑ
ΠΝΕΥΜΑΤΟΘΕΡΑΠΕΥΤΡΙΑ



ΓΩΓΩ ΛΥΚΟΠΑΝΤΗ

Διπλωματοῦχος τῆς Παγκοσμίου Ὁμοσπονδίας Θεραπευτῶν Ἀγγλίας καί μέλος τοῦ Κέντρου Ψυχικῶν Ἐρευνῶν Λονδίνου καί τῆς Π.Ψ.Κ.Ε.Ε, δέχεται στό γραφεῖο της Λίνδου 7 Ρόδος τηλ. 26031.

Καί σᾶς περιμένει νά σᾶς καταπλήξει μέ τίς καταπληκτικές της δυνατότητες σέ ὁποιονδήποτε θέμα σᾶς ἀπασχολεῖ ἐπαγγελματικό, αἰσθηματικό, οἰκογενεια κό κλπ.

ΠΡΟΟΔΟΣ - ΜΙΚΡΕΣ ΑΓΓΕΛΙΕΣ - ΠΡΟΟΔΟΣ - ΜΙΚΡΕΣ ΑΓΓΕΛΙΕΣ

ΠΩΛΗΣΕΙΣ

ΠΩΛΟΥΝΤΑΙ διαμερίσματα έτοιμα λούξ κατασκευής 84 καί 96 τ.μ. στό Β' καί Γ' ὀροφο πολυκατοικίας μόνο μέ 28.000 τό τ.μ.
Πληροφορίες κ. ΧΑΡΚΙΑΝΑΚΗΝ τηλ. 25391

ΠΩΛΕΙΤΑΙ στό Γκόλφ Ἀφάντου καί πάνω στόν κεντρικό δρόμο κτήμα 4.000 μέτρα κατάλληλο γιά ἐπιχείρηση σέ πολύ καλή τιμή.
Πληροφορίες κ. ΧΑΡΚΙΑΝΑΚΗΝ τηλέφ. 25391.

ΠΩΛΕΙΤΑΙ προνομιοῦχο διαμέρισμα 140 μέτρων μέ ὑπέροχη θέα, στόν 3ον ὀροφο πολυκατοικίας ἐπί τῆς Παύλου Μελᾶ καί Χειμάρρας. Πληροφορίες τηλ. 21047 καί κατά τάς ὥρας 8 π.μ. — 1 μ.μ.

ΠΩΛΕΙΤΑΙ ἐλαιώνας στά Κοσκινοῦ πλησίον δεξαμενῆς ὕδατος, μέ δρόμο 4.500 στρέμματα.
Τηλ. 21321. Τιμή εὐκαιρίας

ΠΩΛΕΙΤΑΙ διαμέρισμα σέ τιμή εὐκαιρίας.
Πληρ. τηλ. 28236, ὥρες γραφείου

ΠΩΛΟΥΝΤΑΙ στήν περιοχή Κοσκινοῦ κτήματα σέ καταπληκτικές θέσεις κατάλληλα γιά ἐπαύλεις ἤ μονοκατοικίες καθώς καί στόν κεντρικό δρόμο Ρόδου—Καλλιθέας κατάλληλα γιά σπίτι ἤ ἐπιχείρηση σέ πολύ καλές τιμές.
Πληροφορίες τηλέφ. 25391.

ΕΥΚΑΙΡΙΑ:
Εἰς κεντρική περιοχή τῆς Ρόδου, πλησίον τῆς ἐκκλησίας Ἁγίου Ἰωάννου, σέ πολυκατοικία 5 μόνο διαμερισμάτων, πωλοῦνται ὑπό κατασκευή διαμερίσματα.
Δυάρι τῶν 49 τ.μ., τριάρια 86 τ.μ., καί 94 τ.μ., καθώς καί τσάρι τῶν 114 τ.μ. Ἐπίσης, πωλοῦνται μικρά καί μεγάλα καταστήματα.
Πληροφορίες τηλέφ. 24304

ΠΩΛΟΥΝΤΑΙ δύο μισοτελειωμένα διαμερίσματα 94 τ.μ. καί 106 τ.μ., στόν α' ὀροφο τριορόφου πολυκατοικίας (6 διαμερισμάτων) τριγύρω ἐλεύθερα, στή διασταύρωση τῶν ὁδῶν Παναγιώτη Ροδίου καί Διγενῆ Ἀκρίτα 9.
Πληρ. τηλ. 20995.

ΕΝΑΝΤΙ εἰσόδου ΜΙΡΑ—ΜΑΡΕ
Κερδοφόρος καί ἐπικερδής ἐπιχείρησις ἐστιατορείου — πιτσαρίας, μετά ἐγγυημένης πελατείας πωλεῖται ἡ ἐνοικιάζεται λόγω ἐκτάκτου ἀναχωρήσεως εἰς ἐξωτερικόν. Δεχόμεθα μόνον σοβαρές προτάσεις. Πληροφορίες τηλ. 23426—24557.

ΠΩΛΕΙΤΑΙ τριόροφος οἰκοδομή μέ ὑπόγειο σέ μπετά, 110 μέτρα κάθε ὀροφος, καί ἐπί οἰκοπέδου 500 μέτρων. Ὑπάρχουν σχέδια ἐγκεκριμένα ἀπό τόν ΕΟΤ διά ἑστα.
Ἡ οἰκοδομή βρίσκεται ἀπέναντι στήν καφετερία Μήδεια.
Τιμή κατά μέτρον διά τούς ὀρόφους 25.000 διά τό ὑπόγειον 10.000. Συναλλαγή ἀπ' εὐθείας μέ τόν ἀγοραστήν. Πληροφορίες ἀπό ὥρες 8,30 π.μ. ἕως 1 μ.μ. εἰς τό τηλέφωνο 22761.

ΠΩΛΕΙΤΑΙ Τουριστικό κατάστημα σέ τουριστική περιοχή, μετά τοῦ ἐμπορεύματος.—Πληροφορίες τηλ. 21419.

ΣΑΣ ΕΝΔΙΑΦΕΡΕΙ
Τώρα πού τά οἰκόπεδα θεωρεῦνται ἀκριβά σεῖς μπορεῖτε νά ἀγοράσετε ἕνα φτηνό.
ΠΩΛΩ στήν περιοχή Ἀσγούρου καί περίπου 50 μέτρα ἀπό τόν κεντρικό δρόμο οἰκόπεδο τῶν 500 μέτρων μέ ἄδεια οἰκοδομῆς 100 τ.μ. μέ (1.500.000).
Μικρές εὐκολίες πληρωμῆς μποροῦν νά γίνουν.
Πληροφορίες κ. ΧΑΡΚΙΑΝΑΚΗΝ τηλέφ. 25391.

ΠΩΛΕΙΤΑΙ σοβαρή ἐπιχείρηση ἠλεκτρικῶν εἰδῶν (ἀντιπροσωπεία) Πληρ. τηλ. 26974.

ΠΩΛΕΙΤΑΙ μπάρ ἀπέναντι ἀπό τό Τεχνικό Λύκειο, σέ τιμή εὐκαιρίας.—Πληροφορίες τηλέφωνο 21575.

ΠΩΛΕΙΤΑΙ διαμέρισμα τριάρι 80 τ.μ. ἀπέναντι στό πάρκο τοῦ ΡΟΔΙΝΙΟΥ σέ τετρακατοικία Τηλ. 20536.

Γνωστοποίησις γάμου

Γνωστοποιεῖται, σύμφωνα μέ τό ἄρθρο 1369 τοῦ Ἀστικοῦ Κώδικα, ὅπως τροποποιήθηκε μέ τό Ν. 1250)1982, ὅτι:
Ἡ Μιχαλίτσα — Χρυσούλα Γδουτάκη τοῦ Ἐμμανουήλ καί τῆς Κοκώνας, πού γεννήθηκε στή Ρόδο τοῦ Νομοῦ Δωδεκανήσου καί κατοικεῖ στή Ρόδο τοῦ Νομοῦ Δωδεκανήσου, ἐπαγγέλματος οἰκιακά καί ὁ Γεώργιος Καραγιάννης τοῦ Χριστοφόρου καί τῆς Μαρφινῆς, πού γεννήθηκε στό χωριό Ἀφάντου, τοῦ Νομοῦ Δωδεκανήσου καί κατοικεῖ στό χωριό Ἀφάντου, ἐπαγγέλματος ἔμπορος, πρόκειται νά παντρευθοῦν στόν Ἱερό Ναό Ἁγίου Γεωργίου χωρίου Ἀφάντου στίς 5)9)1982.

Ρόδος 27)8)1982

Ὁ Δήμαρχος
ΔΗΜΗΤΡΙΟΣ ΒΕΝΕΤΟΚΛΗΣ

ΠΩΛΟΥΝΤΑΙ οἰκόπεδα ἄρτια καί οἰκοδομήσιμα τῶν 404 Μ2 μέ 50 ο)ο κάλυψη, ἐπί τῆς ὁδοῦ Δήμητριου Ἀναστασιάδη. Τιμές λογικές.
Πληροφ. τηλ. 25564.

ΣΤΑΝ ἀρχή τοῦ Ροδινιοῦ πωλοῦνται διαμερίσματα σέ μπετόν μέ θέα καί σέ διαστάσεις πού ἐσεῖς ἐπιθυμεῖτε. Ἡ τιμή τους πολύ καλή.
Πληροφορίες τηλέφωνο 25391.

ΠΩΛΟΥΝΤΑΙ στό χωριό ΚΟΣΚΙΝΟΥ οἰκόπεδα ἀπό 400—600 μέτρα μέ κάλυψη 50ο)ο καί μέ παραμική θέα σέ πάρα πολύ χαμηλές τιμές.
Πληροφορίες τηλέφωνο 25391.

ΠΩΛΟΥΝΤΑΙ στήν ΠΑΣΤΙΔΑ μέ ἄδεια στό χέρι οἰκόπεδο 480 μ. μέσα στήν Παστίδα καί κτήμα στό δρόμο Ρόδου —Παστίδας σέ τιμές εὐκαιρίας.
Πληροφορίες τηλ. 25391.

ΠΩΛΟΥΝΤΑΙ στά Τριάντα δύο οἰκόπεδα τῶν 1.000 Τ.Μ. τό κάθε ἕνα σχεδόν πάνω στόν κεντρικό δρόμο σέ καταπληκτική τιμή.
Πληροφορίες τηλέφωνο 25391.

ΠΩΛΕΙΤΑΙ οἰκία στό Μουρᾶγιο Σύμης διώροφη μέ ὑπόγειο παραθαλάσσιο.
Πληρ. τηλ. 20804.

ΔΙΑΦΟΡΑ

ΠΩΛΟΥΝΤΑΙ μεταχειρισμένα ψυγεῖο καί κουζίνα INDESIT καί πλυντήριο ρούχων SIEMENS.
Πληρ. τηλ. 28428.

ΧΑΝΕΤΕ 5 ΚΙΛΑ ΣΕ 3 ΜΕΡΕΣ καί ὅσα ἑκατοστά θέλετε σέ ὁποιο δήποτε σημεῖο τοῦ σώματος. Ἐπίσης, ρυτίδες, διπλοσάγωνο, πατάδες, χαλάρωση, φεύγουν. Τηλ. 34954 ὥρα 10—12 π.μ.

ΠΩΛΕΙΤΑΙ σέ τιμή εὐκαιρίας καί σέ καλή κατάσταση μιά τραπεζαρία: μέ τραπέζι, ἕξη καρέκλες καί δύο μπουφέδες.
Πληροφορίες 28η Ὀκτωβρίου 68.

ΠΩΛΟΥΝΤΑΙ σαλόνι βελουτέ καί τραπεζαρία μέ μπουφέ σέ ἄριστη κατάσταση καί μιά παιδική κρεβατοκάμαρη.
Πληρ. τηλ. 26459.

ΠΩΛΕΙΤΑΙ Πιάνο σέ καλή κατάσταση.—Πληροφορίες τηλέφωνο 20937.

ΕΥΚΑΙΡΙΑ πωλεῖται δίπορτο ψυγεῖο μάρκας ΠΙΤΣΟΣ 14 πο δῶν. Τιμή 18.000 δρχ.
Πληρ. τηλ. 23839.

ΠΩΛΗΣΕΙΣ ΑΥΤΟΚΙΝΗΤΩΝ

ΕΥΚΑΙΡΙΑ πωλεῖται φορτηγό μάρκας MERLEDES 608 3.500 τόνων πετρελαίου, 350.000 δρχ. λόγω ἀναχωρήσεως, σέ τιμή εὐκαιρίας. Πληρ. τηλ. 20925.

ΠΩΛΕΙΤΑΙ σέ καλή κατάσταση μοτοσυκλέττα «Σουζούκι» GSX 250. Τιμή λογική. Πληροφορίες στό τηλέφωνο 20779.

ΠΩΛΕΙΤΑΙ ἐντελῶς καινούργιο μοτοσυκλέττα «Χόντα» C 50 (παπάκι) σέ λογική τιμή.
Πληροφορίες τηλέφωνο 20779.

ΠΩΛΕΙΤΑΙ MINI BUS VW μέ ξένο ἀριθμό. Τιμή 50.000.
Πληρ. τηλ. 27263.

ΠΩΛΕΙΤΑΙ πουλμάκη SUZUKI STV 20 550 σέ καλή κατάσταση καί λογική τιμή.
Πληρ. τηλ. 20689.

ΠΩΛΕΙΤΑΙ αὐτοκίνητο μάρκας DACIA 1300 εἰς ἄριστην κατάσταση καί τιμή εὐκαιρίας λόγω ἀναχωρήσεως. Πληροφορίες τηλέφωνο 91096, Ἰαλυσός.

ΠΩΛΕΙΤΑΙ τοῖς μετρητοῖς, ὐΑ TSUN 120 Y STATION μοντέλο 78, Δεκτός ὁποιοσδήποτε ἔλεγχος. Τηλ. 20876.

ΠΩΛΕΙΤΑΙ τοῖς μετρητοῖς μοτο συκλέττα SUZUKI GSX, 250 CC σχεδόν ἀμεταχείριστη.
Τηλ. 20876.

ΠΩΛΕΙΤΑΙ FIAT 127 SPORT 70 HP, χρῶμα μαῦρο, 3 ἐτῶν, χιλ. 36.000.
Τηλ. 22682.

ΠΩΛΕΙΤΑΙ, λόγω μεταθέσεως, αὐτοκίνητο Βόλγκς Βάγκεν, τύπου «χελώνα», μοντέλλο 1974, ἀμερικανικῆς προδιαγραφῆς, σέ ἄριστη κατάσταση. Δεκτός κάθε ἔλεγχος.
Πληροφ. τηλέφ. 26821 κατα στήματος.

ΖΗΤΕΙΤΑΙ

ΖΗΤΕΙΤΑΙ ὑπάλληλος γιά νά ἐργασθεῖ σέ κατάστημα δερματίνων εἰδῶν νά γνωρίζει μία ξένη γλῶσσα.
Πληρ. τηλ. 25903.

ΖΗΤΟΥΝΤΑΙ πωλητές καί πωλήτριες εἰς τό ζαχ)στεῖον ἡ «ΣΤΑΝΗ». Τηλ. 22266.

ΖΗΤΕΙΤΑΙ ὑπάλληλος γιά κατάστημα, ἀποφοιτος Γυμνασίου ἡ Λυκείου πού νά ἔχει ἐκτελέσει τή στρατιωτικές του ὑποχρεώσεις.
Πληροφορίες τηλ. 23026.

ΖΗΤΕΙΤΑΙ νέα κάτω τῶν 25 χρόνων γιά νά ἐργαστεῖ ὡς ΜΠΑΡΓΟΥΜΑΝ στό ΜΠΙΣΤΡΩ.
Μισθός λίαν ἱκανοποιητικός.
Πληρ. τηλ. 26921.

ΖΗΤΕΙΤΑΙ νυκτοθυρωρός πεπειραμένος μέ γνῶσεις ἀγγλικῶν γερμανικῶν γιά ξενοδοχεῖο Α' κατηγορίας.
Τηλ. 23024.

ΖΗΤΕΙΤΑΙ ὑπάλληλος μέ ἄδεια ὁδηγοῦ αὐτοκινήτου διά κατάστημα χονδρικῆς πωλήσεως τροφίμων. Πληροφορίες τηλ. 24491.

ΖΗΤΕΙΤΑΙ ὑπάλληλος μέ ἄδεια ὁδηγήσεως. Πληρ. Βασ. Σοφίας 19, τηλ. 24.539.

ΖΗΤΕΙΤΑΙ καθηγητής ἡ καθηγήτρια ἀγγλικῶν πού νά ἔχει ὅλα τά ἀπαραίτητα προσόντα γιά νά διδάξει σέ φροντιστήριο. Τηλ. 21709.

ΖΗΤΕΙΤΑΙ ὑπάλληλος γιά ἀπογραφή σέ φωτογραφεῖο.
Πληρ. τηλ. 26609 ἡ Μακαρίου 27.

ΖΗΤΕΙΤΑΙ νέος ἕως 18 χρόνων γιά νά ἐργασθεῖ σέ κατάστημα χονδρικῆς λιανικῆς πωλήσεως.
Πληρ. τηλ. 27007 ἀπό καταστήματος.

ΖΗΤΟΥΝΤΑΙ ἀπό τό Τεχνικό Γραφεῖο Παπαμιχαήλ, τεχνίτες ξυλοτύπου, καλουπατζῆδες, βοηθοί, εἰδικευμένοι ἐργάτες.—Μισθός λίαν ἱκανοποιητικός. Πληροφορίες τηλ. 24903 κ. Χαρίτο, ἀπό 5—8 μ.μ.

ΒΟΗΘΟΣ σερβιτόρου καί βοηθός μπουφετζῆ, ζητεῖται ἀπό τό ἐστιατόριο LUCKY HOUSE, Ἀμερικῆς 87.

ΖΗΤΟΥΝΤΑΙ πεπειραμένοι σερβιτόροι καί βοηθοί σερβιτόρων σέ ἐστιατόριο πολυτελείας.
Πληρ. τηλ. 23247 ἀπό 9—1 μ.μ.

ΕΝΟΙΚΙΑΣΕΙΣ

ΕΝΟΙΚΙΑΖΟΝΤΑΙ δωμάτια ἐπιπλωμένα στό Νιοχώρι, ἐπί τῆς ὁδοῦ Γρίβα 92.
Πληροφορίες τηλ. 27-819.

ΕΝΟΙΚΙΑΖΕΤΑΙ κατάστημα στή ὁδό Σκεύου Ζερβοῦ 6.
Πληροφορίες τηλ. 21934.

ΕΝΟΙΚΙΑΖΕΤΑΙ διαμέρισμα δύο δωματίων, σαλοτραπεζαρίας καί λοιπῶν βοηθητικῶν χώρων.
Πληρ. τηλ. 24480.

ΕΝΟΙΚΙΑΖΕΤΑΙ διάρι ἐπί τῆς ὁδοῦ Μεγάλου Κωνσταντίνου 28.
Πληροφορίες ἐντός.

ΕΝΟΙΚΙΑΖΟΝΤΑΙ κεντρικά δωμάτια κατάλληλα γιά ἐργένηδες.
Τηλ. 28971, ὥρα 8—10
27458 ὥρα 3—10.

ΕΝΟΙΚΙΑΖΕΤΑΙ ἀποθήκη 170 τ.μ. μέ WC ἐπί τῆς ὁδοῦ Καζαντζάκη (παρόδος Ἄννης Μαρίας)
Πληρ. τηλ. 28717 — 24368.

ΕΝΟΙΚΙΑΖΕΤΑΙ διαμέρισμα 100 τ.μ. στόν γ' ὀροφο γωνία Ἀλεξάνδρου Διάκου —Ι. Δραγούμη
Πληροφορίες τηλέφ. 24337—51263.

ΕΝΟΙΚΙΑΖΟΝΤΑΙ 2 διαμερίσματα ἐπιπλωμένα στίς Λεύκες Τριάντων δίπλα στό ξενοδ. Φιλέρημος
Τηλ. 92.697.

ΕΝΟΙΚΙΑΖΕΤΑΙ διαμέρισμα 98 τ.μ. διαμπερές στήν ὁδό ΧΕΥΔΕΝ 38 ΠΛΑΤΕΙΑ ΒΙΚΤΩΡΙΑΣ, ΑΘΗΝΑ, (στάσις ἠλεκτρικοῦ), ἐπιπλωμένο καί μέ τηλέφωνο ἰδανικό γιά φοιτήτριες καί φοιτητές.
Πληροφορίες τηλ. 27328—85486.

ΕΝΟΙΚΙΑΖΟΝΤΑΙ ἀποθήκες τῶν 180 τ.μ. καί τῶν 90 τ.μ. κοντά στό Β' Ἀστυνομικό Τμῆμα Ρόδου.
Τηλ. 21180—1

ΕΝΟΙΚΙΑΖΕΤΑΙ ὁ 1ος ὀροφος ἀνεξάρτητης κατοικίας εἰς περιοχή Ἑπτά Χουρμαδιές ἀποτελούμενη ἀπό 2 ὑπνοδωμάτια, χώλ, σαλόνι, τραπεζαρία, κουζίνα λοιπούς βοηθητικούς χώρους, καί αὐλή. Πληροφορίες στό τηλέφωνο 34574.

ΕΝΟΙΚΙΑΖΕΤΑΙ διαμέρισμα τριῶν δωματίων, σαλόνι καί λοιπῶν βοηθητικῶν χώρων στή περιοχή ΤΖΕΝΙΟ.
Πληρ. τηλ. 22260 ὥρες κατα στήματος.

ΕΝΟΙΚΙΑΖΕΤΑΙ διαμέρισμα τριῶν κυρίων δωματίων (85 τ.μ.) εἰς περιοχήν Νοσοκόμων δίπλα ἀπό τήν ἐκκλησία Ἀνάληψη.
Πληροφορίες στό τηλέφωνο 21480 Ρόδου.

ΠΩΛΕΙΤΑΙ ἡ ΕΝΟΙΚΙΑΖΕΤΑΙ κατάστημα ἐπί τῆς ὁδοῦ Μητροπόλεως, ἀριθμός 35, Μ2 26, μέ πατάρι Μ2 13 καί αὐλής, κατάλληλο δι' οἱανδήποτε χρήση. Πληροφορίες Ἐρνεστ Μπέβιν 21, τηλέφωνο 25187.

ΕΝΟΙΚΙΑΖΕΤΑΙ ἀνεξάρτητη κατοικία, δυάρι, μετά λοιπῶν βοηθητικῶν χώρων, ἐπί τῆς ὁδοῦ Ἐρνεστ Μπέβιν 21. Πληροφορίες τηλέφωνο 25187.

ΕΝΟΙΚΙΑΖΟΝΤΑΙ εἰς ἀνεξάρτητον οἰκοδομή δύο οἰκίαι 150 τ.μ. ἑκάστη μετά αὐλῆς καί γκαράζ, στήν πλατεία ΦΩΚΙΑΛΗ.
Πληροφορίες τηλ. 27458 ἀπο 10—12 π.μ.

ΕΝΟΙΚΙΑΖΕΤΑΙ διαμέρισμα δύο δωματίων, σαλοτραπεζαρίας καί λοιπῶν βοηθητικῶν χώρων ἐπί τῆς ὁδοῦ Παύλου Μελᾶ 26.
Πληρ. τηλ. 28955 ἡ 25068.

ΕΝΟΙΚΙΑΖΕΤΑΙ διαμέρισμα κατάλληλο γιά γραφεῖο ἐπί τῆς ὁδοῦ Νικολάου Πλαστήρα 11.—Πληροφορίες τηλ. 23354.

ΕΝΟΙΚΙΑΖΟΝΤΑΙ ἐπιπλωμένα διαμερίσματα. — Πληροφορίες τηλέφωνο 25447.

ΡΟΔΙΑΚΗ ΚΕΡΑΜΙΚΗ ΑΕ.
δομικα κεραμικα προϊοντα

Διαθέτουμε στήν ἀγορά τῆς Ρόδου τοῦβλα ἀπό τό πιό σύγχρονο καί τελειοποιημένο ἐργοστάσιο.

Διαστάσεις:

6Χ 9Χ19

9Χ12Χ20

10Χ20Χ20

15Χ18Χ30

21ο ΧΙΛ. ΕΘΝΙΚΗΣ ΟΔΟΥ ΡΟΔΟΥ-ΛΙΝΔΟΥ, ΑΦΑΝΤΟΥ ΡΟΔΟΣ
ΤΗΛ. ΥΠΗΡ. ΠΩΛΗΣΕΩΝ 51580, ΓΡΑΦΕΙΩΝ, 91135-37

Ἰατρική ἀνακοίνωσις

Ὁ γιατρός
ΜΑΝΟΛΗΣ ΣΤΑΜΑΤΙΟΥ
ΠΑΙΔΙΑΤΡΟΣ

Δέχεται στό ἰατρεῖο του Κέννεντυ—Πίνδου 33 κάθε μέρα (ἐκτός ἀπ' τή Κυριακή) 9—1 μ.μ. καί 5—8 μ.μ.
Δέχεται ἀσφαλισμένους Δημοσίου, ΚΑΔΚΥ, Τραπεζικούς, ΟΤΕ κτλ.
Τηλ. ἰατρείου: 34283
» σπιτιοῦ : 20613

ΕΞΟΧΙΚΟΝ ΕΣΤΙΑΤΟΡΙΟΝ
«ΠΟΡΤΟΚΑΛΙΕΣ»

Ἀνοίγουμε πάλι τό Σάββατο 28.8.1982 καί σᾶς περιμένουμε μέ ἐντελῶς ἀνανεωμένο περιβάλλον καί τήν παραδοσιακήν μας κουζίνα πού θά σᾶς καταπλήξει.
Σᾶς ὑπενθυμίζουμε ὅτι δεχόμεθα βαπτίσεις, γάμους καί παντός εἴδους συνεστιάσεις.

Σᾶς περιμένουμε, λοιπόν στά Κολύμπια καί στό τηλέφωνον 51395

Σᾶς εὐχαριστοῦμε

Ἐπιπλώσεις ΕΜ. ΓΙΑΣΙΡΑΝΗ

Τὸ γνωστὸ μεγάλο κατάστημα εἶναι πάντα στὴ διάθεσή σας γιὰ κάθε εὐχάριστη στιγμὴ

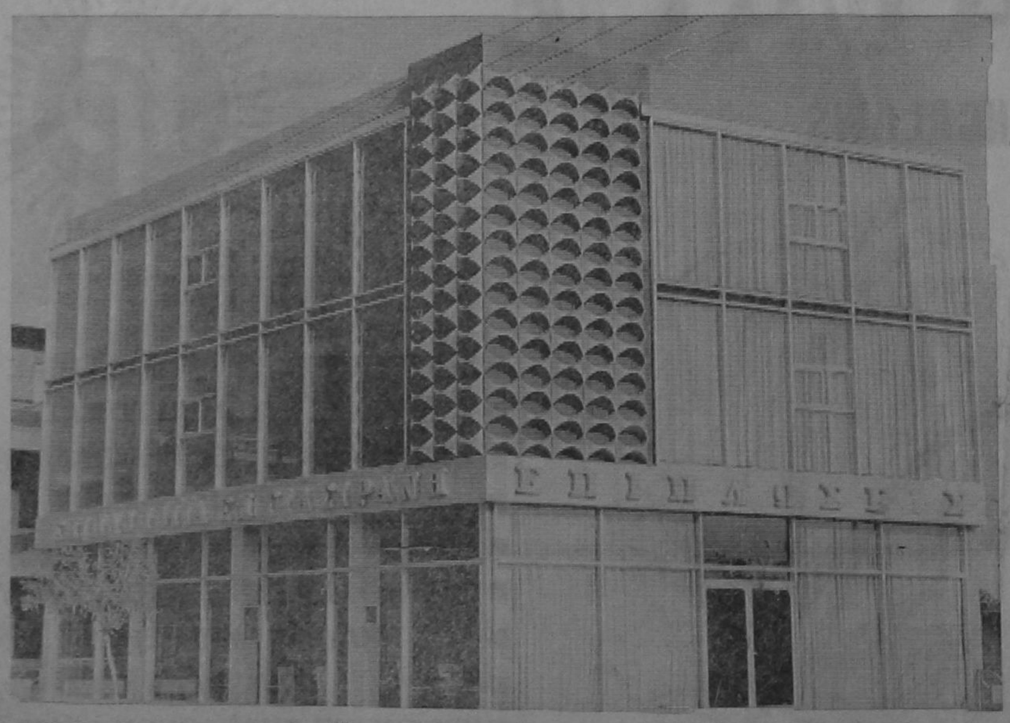

ΑΡΡΑΒΩΝΕΣ—ΓΑΜΟΥΣ—
ΕΠΙΠΛΩΣΗ ΤΟΥ ΚΑΙΝΟΥΡΓΙΟΥ
ΣΑΣ ΣΠΙΤΙΟΥ—ΑΝΑΝΕΩΣΗ ΤΗΣ
ΠΑΛΙΑΣ ΣΑΣ ΕΠΙΠΛΩΣΗΣ
ΟΠΩΣ ΠΑΝΤΑ ΔΙΑΘΕΤΟΥΜΕ
ΤΗΝ ΚΑΛΥΤΕΡΗ ΠΟΙΟΤΗΤΑ ΣΤΙΣ
ΧΑΜΗΛΟΤΕΡΕΣ ΤΙΜΕΣ:

ΕΙΔΙΚΗ ΠΡΟΣΦΟΡΑ
ΣΑΛΟΝΙ ΚΟΜΠΛΕ -
ΤΡΑΠΕΖΑΡΙΑ - ΚΡΕΒΑΤΟΚΑ
ΜΑΡΑ & ΣΥΝΘΕΤΟ
Δρχ. 135.000

Δενδρινοῦ 62 - Τηλ. 21573

"Ολοι μας οἱ ὄροφοι ἀνανεωμένοι σᾶς περιμένουν νά διαλέξετε

ΕΚΠΤΩΣΕΙΣ

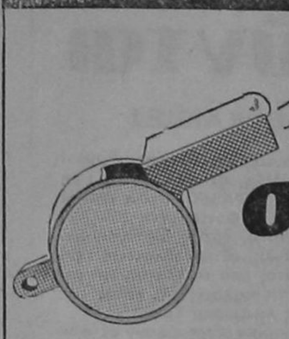

που... σφυριζουν

ΑΛΜΠΟΥΜ	Δρχ.	15(	Ποτηρόπανα	Δρχ.	50
Συγαριές Μπάνου	»	68(	Ποτηρόπανα	»	35
Θέρμος Άγγλίας KST	»	38(	Καρὲ Ψυγείου	»	125
Κασσέτες ANEX C 60	»	4(	Τραπεζομάνδηλα	»	500
Κασσέτες ANEX C 90	»	6(	Προσόψια Άμερικῆς	»	180
Σαμποάν Σούμικο 1 κιλ.	»	65	φοῦστες μοντὲρ. λινές	»	1.500
Πορτοφόλια γυναικεῖα	»	90	φοῦστες μίνι	»	350
Ξυπνητήρια Ρωσίας	»	500	φοῦστες βαμβακερὲς	»	500
Ντούζ ΡΟΜΠΟΤ	»	800	φοῦστες βαμβακερὲς	»	680
Παπούτσια φιλὲ γυν.	»	280	Ντέ - Πιὲς	»	700
Παπούτσια πάνινα γυν.	»	380	φορέματα μοντὲρνα	»	700
Μπλαούζα Ἰνδιάνα	»	190	φορέματα Ἰταλίας	»	1.000
Μπλούζα καὶ Σόρτς	»	950	Μπλοῦζες ἀνδρικὲς	»	230
φόρμες γυναικεῖες	»	450	Μπλοῦζες βαμβακερὲς	»	350
Μπουρνοῦζι φόρμα	»	990	Καέτσες πετσετέ	»	70
φορέματα διάφορα	»	500	Κάλτσες βαμβακ.	»	180
Μαγιὸ γυν. ὁλόσωμο	»	700	Κάλτσες βαμβακ.	»	80
Σεντόνια Πολ. μονὰ	»	410	Σόρτς	»	420
Σεντόνια Πολων. διπλὰ	»	450	Ποντόφλες	»	330
Μαξιλαροθῆκες Πολ.	»	140	Σλὶπ	»	120
Σεντόνια Ἀμερικ. σέτ	»	1.800	Φανέλλα	»	120
Προσόψια Πολωνίας	»	110	Μπλουζάκια παιδικὰ	»	180
Προσόψια Πολωνίας	»	130	Πανταλόνια παιδικὰ	»	180
Προσόψια Πολωνίας	»	180	Παπούτσια παιδικὰ	»	50

Παντελαΐος

τα εχει ολα και συμφερει

ΤΟ ALKYONIS II

ΤΗΝ
ΚΥΡΙΑΚΗ 29 ΑΥΓΟΥΣΤΟΥ 1982
ΚΡΟΥΑΖΙΕΡΑ ΣΤΗ ΤΗΛΟ ΚΑΙ ΚΩ

Ἀναχώρησις ἀπὸ ΡΟΔΟ 07.30
Ἀναχώρησις ἀπὸ ΚΩ 17.30

ΚΡΑΤΗΣΕΙΣ ΣΤΟΝ ΠΡΑΚΤΟΡΑ ΣΑΣ
Ἢ ΣΤΟ ΓΕΝΙΚΟ ΑΝΤΙΠΡΟΣΩΠΟ ΔΩΔΕΚΑΝΗΣΟΥ

IALYSSOS TRAVEL

ΑΛΕΞΑΝΔΡΟΥ ΔΙΑΚΟΥ 27
ΤΗΛ. 21-900—22-270—26-343

ΝΑ Η ΕΥΚΑΙΡΙΑ!

ΕΡΓΟΛΑΒΙΚΗ ΚΑΙ ΡΙΖΙΚΗ ΕΞΟΛΟΘΡΕΥΣΙΣ:
Κατσαρίδων—Ποντικῶν
Μυγῶν—Κωνώπων
Ψύλλων κλπ.

Τηλεφωνήσατε:
κ. ΣΚΕΥΟΝ ΜΕΓΑΛΕΜΟΝ
93048, Λεωφ. Ἰαλυσσοῦ
32Α, Ρόδος.

Ειδικευμένος καί προσοντούχος θά σάς ἀπαλλάξη ἀπὸ τὰ βλαβερὰ ἔντομα μὲ ἐγγύηση **γιὰ ἕνα χρόνο.**

Ἀνακοίνωση

ΑΠΟΦΡΑΞΕΙΣ «Ο ΜΑΚΗΣ»

ΤΗΛ. 22-076

Ἀναλαμβάνουμε ἀποφράξεις (ξ ε β ο υ λ ώ μ α τ α) καθαρισμοὺς παντὸς ἀποχετευτικοῦ δικτύου, μὲ ἠλεκτροκίνητα μηχανήματα, ἀλλαγὴ γραμμῶν φρεατίων.
Ξενοδοχεία—Νοσοκομεία—Πολυκατοικίες

ΜΗΝΙΑΙΑ ΣΥΝΤΗΡΗΣΙΣ.
Ὧραι ἐργασίας 8 π.μ.—8 μ.μ.
Τηλέφωνο 22-076—ΡΟΔΟΣ

SOL MARITIME SERVICES LTD

Ἀνακοίνωση

Γνωρίζομεν εἰς τὸ ἐπιβατηγὸν κοινὸν ὅτι κατὰ τὰς ἡμερομηνίας 27)8)82 καὶ 3)9)82 τὸ δρομολόγιον ΡΟΔΟΥ—ΛΕΜΕΣΣΟΥ—ΛΑΤΤΑΚΙΑΣ καὶ 23—30)8)82 ΛΕΜΕΣΣΟΥ—ΡΟΔΟΥ—ΠΕΙΡΑΙΩΣ, θὰ ἐκτελεσθεῖ ἐκτάκτως ἀπὸ τὸ F)B «ΑΦΡΟΔΙΤΗ» ἀντὶ τοῦ F)B «SOLPHRYNE».

Εἰσιτήρια—Πληροφορίες:
Πρακτ. «ΕΡΥΘΡΑ ΘΑΛΑΣΣΑ»
11)13 Ἀμερικῆς Τηλ. 27-721—22-460

ΚΥΝΗΓΟΙ

Ὅπως κάθε χρόνο ἔτσι καὶ φέτος κάνουμε τὸ χόμπυ σας φθηνότερο, διαθέτοντας φυσίγγια ὅλων τῶν τύπων σὲ τιμὲς ἀσυναγώνιστες. Ἐπίσης τὰ περίφημα ὅπλα ΒΑΪΓΚΑΛ, ΣΟΥΠΕΡ ΠΟΖΕ καὶ ΚΑΡΑΜΠΙΝΕΣ, καθὼς καὶ εἴδη κυνηγιοῦ.

ΣΥΓΧΡΟΝΕΣ ΤΕΧΝΟΛΟΓΙΚΕΣ ΕΦΑΡΜΟΓΕΣ Ε.Π.Ε.

ΑΓΙΑΣ ΑΝΑΣΤΑΣΙΑΣ 9
ΤΗΛ. 22-644

ΥΨΗΚΕΡΑΜ

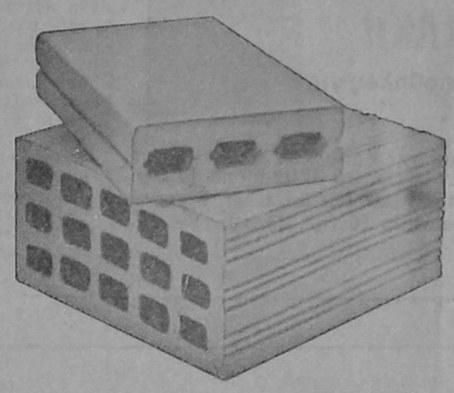

Ἡ πολύχρονη πείρα μας
καὶ τὰ σύγχρονα Εὐρωπαϊκὰ μηχανήματα τῆς μονάδος,
ἐξασφαλίζουν τὴν παραγωγὴ προϊόντων ὑψηλῆς ποιότητος
γιὰ τὶς ἀπαιτήσεις τῆς σύγχρονης οἰκοδομικῆς.

ΤΟΥΒΛΑ - ΚΑΠΙΖΑΝΕΣ
Εὐρωπαϊκῶν προδιαγραφῶν στὶς καλύτερες τιμές.
Ἄμεση ἐξυπηρέτηση.

ΥΙΟΙ Β. ΥΨΗΛΑΝΤΗ Α.Ε.

ΓΡΑΦΕΙΑ: ΡΟΔΟΣ ΚΑΠΟΔΙΣΤΡΙΟΥ 30 ΤΗΛ. 0241/24460
ΕΡΓΟΣΤΑΣΙΟ: ΡΟΔΟΣ ΓΕΝΝΑΔΙ ΤΗΛ. 0244/43251

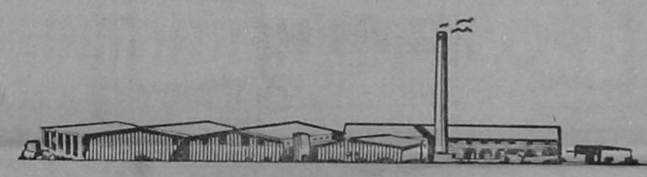

COPACABANA

BIG SHOW

FIRST SHOW 10-12 — SECOND SHOW 12-2



PHILIPPE GENTY
ΤΟ ΜΕΓΑΛΥΤΕΡΟ, ΤΟΠΙΟ ΠΡΩΤΟΤΥΠΟ
ΚΑΙ ΤΟ ΜΟΝΑΔΙΚΟ ΝΟΥΜΕΡΟ
Σ, ΟΛΟ ΤΟΝ ΚΟΣΜΟ,
ΓΙΑ ΠΡΩΤΗ ΦΟΡΑ ΣΤΗΝ ΡΟΔΟ

THE NOVAKS
LES RICARDS
LES KEY BROS

ΗCOPACABANA ΣΑΣ ΕΥΧΕΤΑΙ ΚΑΛΗ ΣΑΙΖΟΝ ΚΑΙ ΚΑΛΑ ΚΕΡΔΗ ΚΑΙ ΘΑ ΣΑΣ ΠΑΡΟΥΣΙΑΣΕΙ: ΤΖΕΝΗ ΒΑΝΟΥ — ΠΟΥΛΟΠΟΥΛΟ — ΜΗΤΡΟΠΑΝΟ — ΠΑΡΙΟ — ΔΟΥΚΙΣΣΑ—ΡΙΤΑ ΣΑΚΕΛΛΑΡΙΟΥ — ΧΡΙΣΤΙΑΝΑ — ΛΙΤΣΑ ΔΙΑΜΑΝΤΗ—ΠΙΤΣΑ ΠΑΠΑΔΟΠΟΥΛΟΥ ΚΑΙ ΒΟΣΚΟΠΟΥΛΟ

ΒΑΣΙΛΗΣ | ΞΙΦΑΡΑΣ - ΑΦΕΣ ΣΕΡΓΥ
ΜΑΡΙΝΑ
ΕΥΗ ΤΖΑΒΑΡΑ
ΚΑΘΕ ΒΡΑΔΥ
Μαζί μὲ τὸ μεγάλο λαϊκό μας
πρόγραμμα
καὶ τὸ διεθνὲς SHOW.

ΤΟ 14ΜΕΛΕΣ ΜΠΑΛΛΕΤΟ
ΒΑΣΙΛΗ ΜΕΤΑΛΛΙΝΟΥ
ΚΑΙ ΚΑΡΕΝ ΡΟΝΤΙΝΗ

ΦΡΙΝΗ ΔΗΜΗΤΡΙΑΔΟΥ—ΜΑΡΙΑ ΣΟΥΛΑ ΛΑΔΑ—ΑΤΖΕΛΑ—ΘΕΟΔΩΡΟΥ —ΛΥΝΤΙΑ ΤΣΑΚΙΡΗ—ΔΩΡΑ ΑΠΟΣΤΟΛΟΥ—ΠΕΤΡΟΣ ΧΡΗΣΤΙΔΗΣ —ΣΑΚΗΣ ΜΑΤΖΑΝΟΣ

ΚΑΙ Ο ΓΝΩΣΤΟΣ ΣΑΣ
ΘΕΟΔΩΡΟΣ ΜΠΟΤΑΪΤΗΣ

ΚΑΛ. ΕΠΙΜ.: ΠΑΝ. ΒΗΧΟΣ
ΜΠΟΥΖΟΥΚΙ: ΓΙΩΡ. ΚΑΡΝΑΒΑΣ
Τιμὲς ἀλὰ κάρτ.
Οὐδεμία ὑπερτίμηση.

INERDEC 22671



THE MOST FAMOUS NIGHT CLUB IN GREECE

DANCING MUSIC 9-10 — TEL: 21744-20251 — ΧΟΡΕΥΤΙΚΗ ΜΟΥΣΙΚΗ 9-10



ΕΚΠΑΙΔΕΥΤΙΚΟΣ ΟΡΓΑΝΙΣΜΟΣ
ΞΕΝΩΝ ΓΛΩΣΣΩΝ
Αὐτό πού θά θρεῖτε στίς Σχολὲς μας,
δὲν θά θρεῖτε πουθενά ἀλλοῦ.
Ἔναρξη μαθημάτων ἀπό 1 Σεπτεμβρίου.
Ἐγγραφὲς κάθε μέρα.
ΣΤΡΑΤΗΓΑΚΗΣ
ΙΑΛΥΣΟΣ—ΚΡΕΜΑΣΤΗ—Β. ΗΠΕΙΡΟΥ 19
ΡΟΔΟΣ
Τηλ. 91-789—92-973

Τό διακεκριμένο μέντιουμ τῆς Ρόδου,
ψυχοερευνήτρια
ΣΤΑΣΑ
ΜΑΥΡΙΚΑΚΗ

Ὑπνώσεις, ὑποβολὲς γιά κάθε θέμα σας.
Θά δέχεται ἐπί τῆς ὁδοῦ Χα΄ϊλὲ Σελασιὲ 41 2ος ὄροφος, 1ο γραφεῖο. Θά δέχεται ἀπό 10 π.μ. ἕως 2 μ.μ. Καί ἀπό 3 μ.μ. ἕως 8 μ.μ. Θά δέχομαι ἐπί τῆς ὁδοῦ Κολονιάλε 16 τηλ. 23.109.

Μιά καλή νύφη στή Τουρκία κοστίζει 1.000 δρχ... τό κιλό

ΑΓΚΥΡΑ.

Στίς μέρες μας, λένε οἱ Τοῦρκοι, μιά καλή νύφη κοστίζει περίπου 2.000 λίρες (περίπου 1.000 δραχμές) τό κιλό! Ἂν εἶναι ὁμορφη καί δυνατή, πρᾶγμα πού σημαίνει ὅτι ἡ δουλειά της στά χωράφια θά εἶναι ἀποδοτική, μπορεῖ νά πιάσει καί 3.000 λίρες (25 δολλάρια) τό κιλό.

Ἂν καί στήν πραγματικότητα, ἡ ἀξία μιᾶς νύφης δέν μετριέται μέ τό ζύγι, ἡ παράδοση τοῦ «μπασλίκ», τῆς τιμῆς τῆς νύφης, εἶναι ἕνα δυσβάστακτο οἰκονομικό βάρος γιά τούς Τούρκους γαμπρούς.

Γιά τόν Ἰμπραήμ, ἕναν 20χρονο νεαρό πού ὁ μηνιαῖος μισθός του μόλις φτάνει τά 100 δολλάρια, οἱ 100.000 ἤ 150.000 λίρες (850—1.275) πού χρειάζεται γιά νά παντρευτεῖ τήν ἀγαπημένη του, εἶναι ἕνα ὑπέρογκο ποσό πού τοῦ προκαλεῖ πονοκέφαλο.

Ὁ πατέρας τοῦ Ἰμπραήμ ταξίδεψε μέχρι τό χωριό του, γιά νά διαλέξει τήν κατάλληλη νύφη γιά τό γιό του, πού κατά τήν ἐκτίμησή του ἦταν ἡ κόρη ἑνός ξαδέλφου του. Ὁ Ἰμπραήμ εἶχε ἐπιφυλάξεις ὡς πρός τήν ἐκλογή τοῦ πατέρα του, μέχρι τήν μέρα πού εἶδε τήν κοπέλλα, τήν 17χρονη Γκουλτέν. Οἱ δύο νέοι ἐνιωσαν σαν κεραυνοβόλο ἔρωτα καί τό μόνο ἐμπόδιο στό γάμο του εἶναι χρηματικό. Τό πρόβλημα εἶναι νά συγκεντρωθοῦν τά λεφτά τοῦ «μπασλίκ».

«Πιστεύουμε ὅτι μποροῦμε νά παζαρέψουμε τό ποσόν καί νά τό κατεβάσουμε στίς 120.000 λίρες (1.000 δολλάρια)» λέει ὁ Ἰμπραήμ καί συμπληρώνει θλιμμένος: «Ἀλλά, καί πάλι εἶναι πολύ δύσκολο νά βρῶ αὐτά τά χρήματα».

Ἂν καί ζεῖ μέ τούς γονεῖς του, ὁ Ἰμπραήμ δέν μπορεῖ νά κάνει οἰκονομία γιά νά μαζέψει τό «μπασλίκ». Οὔτε μπορεῖ νά περιμένει βοήθεια ἀπό τόν πατέρα του, πού κερδίζει καί αὐτός 100 δολλάρια τό μήνα, ἡ τή μητέρα του, πού ἐργάζεται σάν οἰκιακή βοηθός.

Ὁ Ἰμπραήμ λέει ὅτι ἡ Γκουλτέν τόν ζυγίζει 55 κιλά καί ὅτι οἱ γονεῖς της ζητοῦν 1.300 λίρες σάν προίκα. Ἡ τιμή της εἶναι «ἀλμυρή», γιατί ἡ 17χρονη ἀγαπημένη του εἶναι ὁμορφη καί δυνατή.

«Ἂν συμφωνήσει μαζί μου, τότε μπορεῖ νά κλεφτοῦμε, γιά νά γλιτώσουμε τό «μπασλίκ», λέει ὁ Ἰμπραήμ, πού σχεδιάζει νά ἀποκαλύψει τά σχέδια του στήν Γκουλτέν, μόλις ὁ ἴδιος καί ἡ οἰκογένειά του ἐπισκεφτοῦν τό χωριό τῆς νύφης γιά νά διαπραγματευτοῦν μέ τήν οἰκογένειά της τό ὕψος τοῦ «μπασλίκ».

Ἀλλά, ὑπάρχει ἕνα ἀκόμα πρόσον πού ὁ Ἰμπραήμ ξέρει ὅτι δέν μπορεῖ νά τό γλιτώσει. Ἐκτός ἀπό τά λεφτά πού ὁ γαμπρός προσφέρει στόν πατέρα τῆς νύφης, πρέπει νά δώσει καί στή μητέρα της 150—200 δολλάρια, σάν «φόρο γάλατος», σάν ἀνταμοιβή, ἐπειδή τή θήλασε ὅσο ἦταν μωρό.

Οἱ πανάρχαιες αὐτές παραδόσεις, πού ἰσχύουν σέ ὅλες σχεδόν τίς ἀγροτικές περιοχές τῆς Τουρκίας καί ἐφαρμόζονται καί ἀπό τούς πρώτης καί δεύτερης γενιάς μετανάστες, πού ἐγκατέλειψαν τά χωριά τους ἀναζητώντας μιά καλύτερη τύχη στίς μεγάλες πόλεις, ἔχουν τίς ρίζες τους στόν 10ο αἰώνα, ὅταν οἱ Τοῦρκοι ἀσπάστηκαν τόν ἰσλαμισμό.

ΠΟΛΥΓΑΜΙΑ

Ἀπό τίς παλιές αὐτές παραδόσεις, οἱ πιό βαθιά ριζωμένες εἶναι ἡ πολυγαμία καί τό μπασλίκ. Ἀλλά, ὅπως οἱ περισσότερες παραδόσεις πού ἐξακολουθοῦν νά ἰσχύουν παρά τό πέρασμα τῶν αἰώνων, ἔτσι καί ἡ τιμή τῆς νύφης τηρεῖται ἀπό πρακτικούς παρά ἱστορικούς λόγους.

Στό χωριό Γιούβα, ὅπου ζεῖ ἡ ἀγαπημένη τοῦ Ἰμπραήμ, ὁποτε λεῖ περιουσιακό στοιχεῖο γιά τήν οἰκογένειά της, ἀφοῦ δουλεύει σκληρά στά χωράφια, ἀλλά καί στό σπίτι, ὅπου μαγειρεύει καί πλένει. Τό χωριό αὐτό ἀπέχει 400 χιλιόμετρα ἀπό τήν Ἄγκυρα. Ὅταν, μετά τό γάμο της μέ τόν Ἰμπραήμ ἡ Γκουλτέν ἐγκατασταθεῖ στήν Ἄγκυρα, ἡ οἰκογένειά της θά χάσει ἕναν πολύτιμο ἐργάτη.

Ἀπό τήν πλευρά του, ὁ πατέρας τοῦ Ἰμπραήμ κερδίζει ἕναν ἐργάτη γιά τό σπίτι του. Ὁ Ἰμπραήμ καί ἡ Γκουλτέν θά ζοῦν στό πατρικό σπίτι τοῦ γαμπροῦ καί ἡ παρουσία μιᾶς ἀκόμα γυναίκας στήν οἰκογένεια θά ἀποτελέσει πολύτιμη βοήθεια γιά τήν μητέρα τοῦ Ἰμπραήμ.

Ἡ παράδοση θέλει τή γυναίκα παρθένα μέχρι τήν πρώτη νύχτα τοῦ γάμου της. Ὅλο τό χωριό συγκεντρώνεται ἔξω ἀπό τό σπίτι τῶν νεανύμφων, περιμένοντας νά ὁλοκληρώσουν τό γάμο τους. Μετά, ὁ γαμπρός θά πρέπει νά δείξει ἀπό τό παράθυρο σ' ὅλους τούς συγκεντρωμένους χωριανούς τό σεντόνι μέ τό αἷμα τῆς παρθενιᾶς. Καί ἡ ἀπώλεια τῆς παρθενιᾶς γιορτάζεται ἀπό τούς χωριανούς μέ πυροβολισμούς στόν ἀέρα.

Βέβαια, μερικές φορές τό ζευγάρι ἀναγκάζεται, κάτω ἀπό αὐτές τίς συνθῆκες, νά παραπλανήσει τούς χωριανούς, ἀλλά τό σεντόνι πού ὁ γαμπρός θά τούς δείξει, ἔχει πάντα αἷμα.

Στήν ἐρώτηση ἂν ἀναγκάσει καί αὐτός τό γιό του νά ζήσει ὅλη αὐτή τή βαρβαρότητα, ὁ Ἰμπραήμ ἀπαντᾶ κλείνοντας πονηρά τό μάτι: «Θά τόν συμβουλεύσω νά κλέψει τήν ἀγαπημένη του».

ΛΟΥΝΑ ΠΑΡΚ

Ἐλάτε νά διασκεδάσετε καί νά ἐκπαιδευτεῖτε στό ΛΟΥΝΑ ΠΑΡΚΑ μέ τά συγκρουόμενα αὐτοκινητάκια στή Κρεμαστή μέχρι καί τήν Κυριακή 29.8.1982.

Στίς 7.9.1982 τό ΛΟΥΝΑ ΠΑΡΚΑ θά βρίσκεται στό πανηγύρι τῆς Παναγιάς τῆς Τσαμπίκας Ἀρχαγγέλου μέ τά συγκρουόμενα αὐτοκινητάκια καί μέ διάφορα μηχανολογικά παιχνίδια πού θά διασκεδάσουν μικρούς καί μεγάλους.

ΛΟΥΝΑ ΠΑΡΚ

ΠΡΟΣΟΧΗ
Πωλοῦνται
ΜΟΝΑΔΙΚΕΣ ΕΥΚΑΙΡΙΕΣ
1) Διαμέρισμα ἑτοιμοπαράδοτο τεσσάρων κυρίων δωματίων σέ καλή περιοχή τῆς πόλεως, σέ φανταστική τιμή.
2) Οἰκόπεδα στήν Κέννεντυ, BELL PASSO, στους Δασκάλους, στής Ἄννης Μαρίας, στήν Φανερωμένη 250, 380, 450, 500, 600 τ.μ. καθαρότατα, ἄρτια, οἰκοδομήσιμα.
3) Οἰκία εἰς Παλαιά Πόλη μέ αὐλή, σέ καταπληκτική τιμή.
4) Διαμερίσματα ἑτοιμοπαράδοτα, ὑπό κατασκευή καί γιαπί, 3άρια καί 4άρια σ' ὅλες τίς περιοχές τῆς πόλης.
5) Οἰκόπεδο 3.400 τ.μ. ἐπί τῆς λεωφόρου Τριαντῶν.
6) Κτήμα πλησίον Ἀσγούρου, τριῶν στρεμμάτων σέ φανταστική τιμή.
7) Κτήματα ἄνω τῶν στρεμμάτων σέ καταπληκτική τοποθεσία.
8) Ἄερας καταστημάτων πλησίον Μανδρακίου.
ΔΙΑΘΕΤΟΥΜΕ Ο,ΤΙΔΗΠΟΤΕ ΘΕΛΕΤΕ Ν' ΑΓΟΡΑΣΕΤΕ. ΠΑΝΤΟΤΕ ΣΤΗΝ ΔΙΑΘΕΣΗ ΣΑΣ.
ΔΕΧΟΜΕΘΑ Ο,ΤΙΔΗΠΟΤΕ ΔΑΝΕΙΑ
Ἐγγυᾶται ἡ μεγάλη μας πεῖρα
ΓΙΩΡΓΟΣ ΝΕΟΦΥΤΟΥ
Ἀλεξάνδρου Παπάγου 2 — τηλέφωνον 20989

Γιά τροφιμα φρεσκα ευωδιαστα
και νοστιμα διαλεξτε
το δικο σας ψυγειο Bosch
Υπαρχουν πολλα μοντελα μονοθυρα και δυθυρα
3 και 4 αστερων με θερμοκρασια
(−18°C) κατω απο το (0) μηδεν
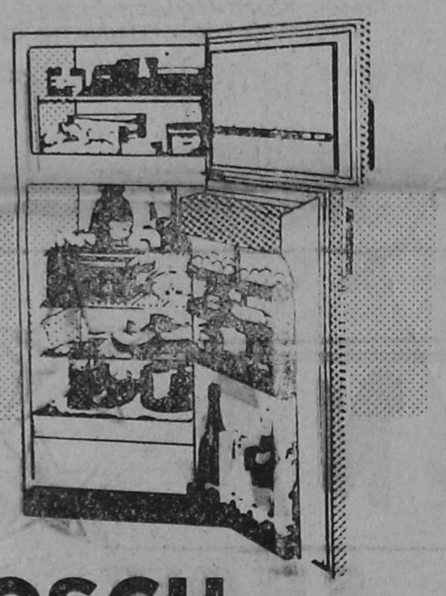
BOSCH
Για περισσοτερες πληροφοριες
ενημερωθειτε απο τον συνεργατη μας
ΗΛΕΚΤΡΟΤΕΧΝΙΚΗ ΡΟΔΟΥ ΕΠΕ
ΚΑΡΠΑΘΟΥ 4—Τηλ. 28-597

CITROËN AIGLON
Θέμα Νο1 Η ζωή σας
Ἡ ζωή ἡ δική σας καί τῶν παιδιῶν σας ἐξαρτᾶται ἀπό τόν ἀέρα πού ὑπάρχει στά λάστιχα τοῦ αὐτοκινήτου σας. Μέ τό CITROËN GSA ἡ ζωή σας δέν βρίσκεται πιά στόν ἀέρα.
Τό CITROËN GSA εἶναι τό μοναδικό αὐτοκίνητο πού δέν φεύγει ἀπό τόν δρόμο, ἀκόμα κι ἂν κλατάρει τό μπροστινό λάστιχο μέ 120 χιλ.τήν ὥρα.
Μέ ὁποιοδήποτε ἄλλο αὐτοκίνητο θά εἴχατε σκοτωθεῖ.
Πρίν ἀποφασίσετε σκεφθεῖτε ποῦ θά στηρίξετε τή ζωή σας.
Στόν ἀέρα ἤ στή CITROËN GSA.
Τό ασφαλέστερο αὐτοκίνητο στόν κόσμο
ΝΕΟ CITROËN GSA
ΜΟΝΤΕΛΑ 1982
ΕΤΟΙΜΟΠΑΡΑΔΟΤΑ
ΜΕ ΤΗ ΧΡΥΣΗ ΕΓΓΥΗΣΗ
ΤΗΣ AIGLON


ΠΑΓΚΟΣΜΙΟ ΒΡΑΒΕΙΟ ΑΣΦΑΛΕΙΑΣ
Τό μοναδικό αὐτοκίνητο πού δέν φεύγει ἀπό τόν δρόμο ἀκόμα κι ἂν σκάσει τό μπροστινό λάστιχο μέ 120 χιλ. τήν ὥρα.
AIGLON S.A.
Π. & Ι.Γ. ΣΥΓΓΕΛΙΔΗΣ Λ. ΣΥΓΓΡΟΥ 100, ΤΗΛ. 9220465, 9234751, 9220445
ΑΝΤΙΠΡΟΣΩΠΟΣ ΡΟΔΟΥ
ΠΑΝ. ΠΑΠΑΔΟΠΟΥΛΟΣ
ΛΕΩΦ. ΚΑΛΛΙΘΕΑΣ 3, ΡΟΔΟΣ - ΤΗΛ. 22.640 - 21.151

Lido
night club

Γιά πρώτη φορά στή Ρόδο
τό πρῶτο ἑλληνικό συγκρότημα
VULKANUS
ΚΑΤΕΡΙΝΑ ΠΙΣΣΑ
Μ. ΣΑΚΕΛΛΑΡΙΟΥ-ΕΦΗ ΜΙΧΑΗΛΙΔΟΥ
Καί ὅλο τό εὐρωπαϊκό μας πρόγραμμα
ΓΙΩΡΓΟΣ ΜΙΣΙΚΟΣ-ΝΤΕΠΥ ΣΙΚ
Καλλιτεχνική ἐπιμέλεια: ΝΙΚΟΣ ΒΑΣΙΛΑΡΑΚΗΣ
ΜΠΟΥΖΟΥΚΙ ΜΙΧΑΛΗΣ
ΩΡΑ ΕΝΑΡΞΕΩΣ 10
ὁλοι οἱ δρομοι ὁδηγουν στο LIDO
28ης ὀκτωβριου - αλ. διακου - ερ. σταυρου
ΤΗΛ. 22409
- διαφημιστική ρόδου 21285-20729

ΜΗ ΒΑΦΕΤΕ ΤΑ ΣΠΙΤΙΑ ΣΑΣ

Τοποθετείστε ΠΟΛΥΕΣΤΕΡ ΜΑΡΜΟΡ, τό ὑλικό πού μονώνει τήν ὑγρασία, ὁμορφαίνει τήν οἰκοδομή καί δέν ξαναβάφεις ποτέ. Σέ 32 χρώματα.
Ἀντιπρόσωπος Ρόδου:

ΒΑΣΙΛΗΣ ΑΠΟΣΤΟΛΟΠΟΥΛΟΣ

Τηλ. 28282 καί 28469

Ἀνακοίνωσις

ΝΑΥΤΙΛΙΑΚΗ ΕΤΑΙΡΕΙΑ ΛΕΣΒΟΥ

Φ)Β «ΟΜΗΡΟΣ»

Γνωρίζομεν εἰς τό ἐπιβατηγόν κοινόν ὅτι τό πολυτελές

Φ)Β «ΟΜΗΡΟΣ»

ἀναχωρεῖ ἐκάστη ΤΡΙΤΗ—ΠΕΜΠΤΗ—ΣΑΒΒΑΤΟ ὡρα 12.00

διά ΚΩ)ΚΑΛΥΜΝΟ)ΛΕΡΟ)ΠΑΤΜΟ)ΠΕΙΡΑΙΑ

Δεχόμεθα ἐπιβάτες καί ὀχήματα.

Εἰσιτήρια—Πληροφορίαι:

«ΕΡΥΘΡΑ ΘΑΛΑΣΣΑ»

Ἀμερικῆς 11—13 Τηλ. 27-721—22-460—22-683



ΝΕΟΣ ΦΟΒΕΡΟΣ ΚΙΝΔΥΝΟΣ ΓΙΑ ΤΗΝ ΑΝΘΡΩΠΟΤΗΤΑ

Κατάστρεψε τήν παραγωγή ἡμόλυνση τοῦ περιβάλλοντος

ΦΡΟΥΤΑ, ΛΑΧΑΝΙΚΑ ΑΚΟΜΗ ΚΑΙ Ο ΑΕΡΑΣ ΜΟΛΥΝΘΗΚΑΝ ΑΠΟ ΜΟΛΥΒΔΟ

ΑΜΒΟΥΡΓΟ.

Οἱ ὀπωρῶνες καί οἱ πλούσιοι λαχανόκηποι, στήν περιοχή Μπράουμπαχ, κοντά στό Ρήνο, βρισκόντουσαν στό κορύφωμα τῆς ἀπόδοσής τους. Ἀλλά, ὕστερα ἀπό ἐπιθεώρηση τῆς ὑπηρεσίας ὑγείας, ἐκδόθηκε ἡ σαφής καί ἀμετάκλητη ἐντολή: Ὁλόκληρη ἡ παραγωγή—φρούτων καί λαχανικῶν κάθε εἴδους —ἔπρεπε νά καταστραφεῖ. Ἦταν ἐντελῶς ἀκατάλληλη καί μάλιστα ἐξαιρετικά ἐπικίνδυνη. Φρούτα, λάχανα, κουνουπίδια, τά πάντα, εἶχαν ἀσχημα μολυνθεῖ ἀπό μόλυβδο.

Ὁ καθαρός ἀέρας στήν περιοχή αὐτή «τοῦ κρασιοῦ καί τῶν ρόδων», ὅπως θέλει νά τήν χαρακτηρίζει, εἰδυλλιακά, ἡ τουριστική διαφήμιση, ἔχει γίνει πολύ σπάνιος πιά. Ἡ ἀρμόδια ὑπηρεσία ὑγείας, μάλιστα, ἔχει ἐπανειλημμένα συστήσει, ἤδη ἀπό τό 1980, «τά παράθυρα τῶν σπιτιῶν νά μένουν ὅσο τό δυνατό πιό κλειστά». Ἔτσι πού νά μή μολύνεται ἡ ἀτμόσφαιρα μέσα στά σπίτια, ἀπό τόν ἐπικίνδυνο ἀέρα τῆς ὑπαίθρου.

Ἀκόμα καί ὁ μοῦστος σέ ὁλόκληρη αὐτή τήν περιοχή τῶν ἀμπελώνων, δέν εἶναι πιά ἀγνός καί ἐκίνδυνος. Πρίν λίγο μόλις καιρό, ἡ ἐπιτροπή χημικῶν ἀναλύσεων τῆς Κόμπλεντζ, ὑποχρέωσε νά καταστραφοῦν 2.000 λίτρα μοῦστου, ἐπειδή ἦταν ἐπικίνδυνα μολυσμένος. Ἡ χημική ἀνάλυση δειγμάτων εἶχε διαπιστώσει ὅτι περιεῖχε πολύ μόλυβδο (ἀνώτατο ἐπιτρεπτό ὅριο 0,3 μιλιγκράμ ἀνά λίτρο).

Τό Μπράουμπαχ—3.800 κάτοικοι—ὑποφέρει τρομερά ἀπό τή σκόνη μολύβδου καί ἀργύρου, πού προέρχονται ἀπό τά γειτονικά μεταλλουργεία. Σύμφωνα μέ τά συμπεράσματα μιᾶς ἐρευνας πού ἔκανε μιά ὀργάνωση προστασίας τοῦ περιβάλλοντος, τό Μπράουμπαχ καί ἡ περιοχή του εἶναι τό πιό ἐπικίνδυνα μολυσμένο σημεῖο ὁλόκληρης τῆς Ὁμοσπονδιακῆς Γερμανίας.

Ἀκόμα καί ὁ ὑπουργός Περιβάλλοντος τῆς τοπικῆς κυβέρνησης, παραδέχεται ὅτι ἡ μόλυνση στήν περιοχή αὐτή «ἔχει φτάσει νά εἶναι δραματική». Ἡ μόνη λύση θά ἦταν νά κλείσει ἐντελῶς τό ὀρυχεῖο κοντά στό Μπράουμπαχ. Ἀλλά αὐτό δέν μπορεῖ νά γίνει, ἐπειδή θά ὁδηγοῦν συμφέροντα, ἀλλά καί θά μείνουν ἀνεργοι 200 ἐργατες.

Ἡ ἄλλη λύση πού εἶχε προτείνει ὁ ὑπουργός ἦταν νά ἐξαναγκαστεῖ ἡ ἑταιρία πού ἐκμεταλλεύεται τό ὀρυχεῖο, νά ἐγκαταστήσει ἰσχυρότερα φίλτρα. Κάτι τέτοιο θά μείωνε τήν ἐκπομπή τῆς σκόνης μολύβδου, κατά 50%.

Ἔτσι καί ἔγινε. Ἀλλά καί πάλι τά ἀποτελέσματα δέν ἦταν ἱκανοποιητικά. Γιατί, σύμφωνα μέ τίς ἐπιστημονικές μετρήσεις, ἡ μείωση πραγματικά ἔφτασε στό 50%. Ὅμως, καί οἱ 27 τόννοι σκόνης μολύβδου πού ἐκπέμπονται πιά—μετά τήν ἐγκατάσταση τῶν ἰσχυροτέρων φίλτρων—κάθε χρόνο, ἐξακολουθοῦν νά εἶναι ἐξαιρετικά ἐπικίνδυνοι.

ΤΟ ΑΙΜΑ ΤΩΝ ΠΑΙΔΙΩΝ

Ὁ πανικός τῶν κατοίκων τοῦ Μπράουμπαχ καί τῆς περιοχῆς ἔφτασε ὅμως στό κατακόρυφο, ὅταν στήν τακτική ἰατρική ἐξέταση τῶν μαθητῶν τῆς μικρῆς αὐτῆς κωμοπόλης τοῦ Ρήνου, βρέθηκε στό αἷμα 23 παιδιῶν, ὑψωμένο ποσοστό μολύβδου.

Τά 23 αὐτά παιδιά, μεταφέρθηκαν ἀμέσως σέ παιδικές ἐγκαταστάσεις, στή Βόρεια Γερμανία, στό Σύλτ. Καί ἐμειναν ἐκεῖ γιά ἀρκετό καιρό, ὑπό αὐστηρή ἰατρική παρακολούθηση. Κι' αὐτό γιατί, ἡ αὐξημένη αὐτή ποσότητα μολύβδου στό αἷμα τους, μποροῦσε, σύμφωνα μέ τήν ἄποψη τῶν γιατρῶν, νά προκαλέσει «σοβαρές ἐπιπλοκές στήν ἐπικοινωνία τους, μέ τό περιβάλλον, στόν δεκτη εὐφυΐας τους καί στήν ἱκανότητα μάθησης τους».

Νέες ἐξετάσεις ἀπόδειξαν ὅτι ἡ γῆ τῆς περιοχῆς τοῦ Μπράουμπαχ εἶχε ἰδιαίτερα μολυνθεῖ ἀπό τή σκόνη τοῦ μολύβδου. Ἐπίσης μάνθηκαν 9.000 μιλιγκράμ μολύβδου ἀνά κιλό χώματος (ἐπιτρεπτό ὅριο 100 μιλιγκράμ). Καί στά προϊόντα τῶν λαχανικῶν 90 μιλιγκράμ ἀνά κιλό (ἐπιτρεπτό ὅριο 1,2 μιλιγκράμ).

Διαταχτηκε ἀμέσως νά ἀντικατασταθεῖ τό χῶμα ὅλων τῶν λαχανόκηπων καί περιβολιῶν τῆς περιοχῆς. Τουλαχιστον σέ 10 τετραγωνικά χιλιόμετρα ἐπεκτάθηκε αὐτή ἡ ἀντικατάσταση.

Ὁ ὑπουργός ὑποσχέθηκε στούς κατοίκους τῆς περιοχῆς νά ἐνισχυθοῦν ἀκόμα περισσότερο τά φίλτρα τῶν ἐγκαταστάσεων τοῦ ὀρυχείου. Καί ἔδωσε μιά σολομόντεια λύση στό πρόβλημα:

«Ἡ θά πρέπει νά μείνουν ἄνεργοι οἱ 200 ἐργάτες τοῦ ὀρυχείου πού, βέβαια, εἶναι κάτοικοι τῆς περιοχῆς—ἡ θά πρέπει οἱ πολίτες τοῦ Μπράουμπαχ νά ἀποφασίσουν νά μήν καλλιεργοῦν λαχανικά καί φρούτα στούς κήπους τους».

Ἀγγλικά

ΦΡΟΝΤΙΣΤΗΡΙΟ ΑΓΓΛΙΚΗΣ ΓΛΩΣΣΑΣ

ΜΕΝΕΛ. ΜΑΝΟΥΣΑΚΗ

Δημοκρατίας 26 — Ρόδος — Τηλ. 25198 (ἔναντι κιν)φου «Παλλάς»)

Στό φροντιστήριό μας θά λειτουργήσουν χειμερινά τμήματα διά:

α) Ἀρχαρίους
β) Προχωρημένους
γ) F.CE καί PROFICIENCY

Ἀριθμός μαθητῶν περιορισμένος

ΕΝΑΡΞΗ ΜΑΘΗΜΑΤΩΝ 13 ΣΕΠΤΕΜΒΡΙΟΥ

Πληροφορίες — ἐγγραφές ἀπό 1 Σεπτεμβρίου 9—12 καί 5—8

Διαφήμισή μας οἱ ἴδιοι οἱ μαθητές

Ἀνοικτή πρόσκλησις

ΠΡΟΣ ΑΠΑΝΤΑ ΤΑ ΠΡΟΕΔΡΕΙΑ ΚΑΙ ΜΕΛΗ ΤΩΝ ΣΥΛΛΟΓΩΝ—ΣΩΜΑΤΕΙΩΝ ΕΙΣ ΡΟΔΟΝ ΚΑΙ ΝΗΣΙΑ ΚΑΙ ΠΑΝΤΑ ΕΝΔΙΑΦΕΡΟΜΕΝΟΝ

Παρακαλοῦμεν κοινοποιήσετε εἰς τά μέλη σας ὅτι στίς 25)9—2)10 ὀργανώνομεν μεγάλη ἐκδρομή — κρουαζιέρα, εἰς ΚΩΝΣΤΑΝΤΙΝΟΥΠΟΛΙΝ, προσκύνημα στήν ΑΓΙΑ ΣΟΦΙΑ μέ ἐπίσκεψη ὁλων τῶν ἀξιοθεάτων καί ἐπίσκεψη τῆς ὡραίας μας ΜΥΤΙΛΗΝΗΣ.

Πρόγραμμα μέ τιμές ἔχει ἀνακοινωθεῖ εἰς ὅλες τίς πρωινές ἐφημερίδες, ΡΟΔΙΑΚΗ—ΠΡΟΟΔΟ—ΕΝΗΜΕΡΩΣΗ. Ἐπειδή οἱ θέσεις εἶναι περιορισμένες καί οἱ ἐγγραφές λήγουν τήν 31—8—82, παρακαλοῦμεν ὅπως δηλώσουν συμμετοχή ἐγγράφως τό συντομώτερον.

ΠΡΑΚΤΟΡΕΙΟΝ «ΕΡΥΘΡΑ ΘΑΛΑΣΣΑ»
Ἀμερικῆς 11—13 Τηλ. 27721—22460—22683

ΠΑΝΗΓΥΡΙΣ

Φέρεται εἰς γνῶσιν τοῦ φιλοθρήσκου κοινοῦ ὅτι τήν 29ην Αὐγούστου 1982 ἡμέρα Κυριακή πανηγυρίζει ἡ Ἱερά Μονή τοῦ Ἁγίου Ἰωάννου Καλυθιῶν.

Ἀφ' ἑσπέρας καί περί ὥραν 7ην ἑσπερινήν τελεσθήσεται Μέγας Πανηγυρικός ἑσπερινός χοροστατοῦντος τοῦ Σεβασμιωτάτου Μητροπολίτου κ.κ. Σπυρίδωνος τήν δέ πρωΐαν Θεία λειτουργία μετ' ἀρτοκλασίας.

Ἐκ τῆς Ἐκκλησ. Ἐπιτροπῆς
Ἐπιτροπῆς Καλυθιῶν

ΜΝΗΜΟΣΥΝΑ

Τήν προσεχή Κυριακή 29ην Αὐγούστου καί ὥραν 8,30' τελοῦμεν στόν Ἱερό Ναό Ταξιαρχῶν Ρόδου (Νεκροταφεῖο) τρίμηνο μνημόσυνο ὑπέρ ἀναπαύσεως τῆς ψυχῆς τοῦ πολυαγαπημένου μας συζύγου, πατέρα, γαμβροῦ καί ἀδελφοῦ



ΚΩΝ)ΝΟΥ ΚΩΝΣΤΑΝΤΟΠΟΥΛΟΥ

Ταξιάρχου Χωροφυλακῆς

Ἡ σύζυγος Μάρθα
Τά τέκνα Γιάννης καί Δημήτρης
οἱ γονεῖς, τά ἀδέλφια, καί οἱ λοιποί συγγενεῖς.

Τελοῦμεν τήν Κυριακή 29ην τρέχοντος καί ὥραν 8.30 πρωΐ νήν εἰς τόν Ἱερόν Ναόν Ταξιάρχου Νεκροταφείου τριετές μνημόσυνο ὑπέρ ἀναπαύσεως τῆς ψυχῆς τοῦ προσφιλοῦς μας συζύγου ἀδελφοῦ καί θείου



ΚΩΝΣΤ. Β. ΠΑΠΑΔΗΜΗΤΡΙΟΥ

Ἡ σύζυγος Μαριέττα
Τά ἀδέλφια, τά ἀνήψια καί οἱ λοιποί συγγενεῖς.

ΕΥΧΑΡΙΣΤΗΡΙΑ

Ἡ Ἐρανική Ἐπιτροπή Ἀνεγέρσεως τοῦ Ἱεροῦ Ναοῦ Ἁγίου Χριστοφόρου, Ἀσσούρου, ἐκφράζει θερμές εὐχαριστίες στόν κ. ΜΑΝΩΛΗ ΠΑΝΑΓΙΩΤΟΥ γιά τήν προσφορά του 250.000 δρχ πού θά διατεθοῦν γιά τήν ἀποπεράτωση τοῦ Ἱεροῦ Ναοῦ Ἁγ. Χριστοφόρου.

Εὐχόμεθα κάθε εὐτυχία προσωπική καί οἰκογενειακή στόν ἀξιο δωρητή, σέ καλό τόπο τά κέρδη ἀπό τό λαχεῖο καί ἡ προστασία τοῦ Ἁγίου, νά τόν συνοδεύει σέ κάθε βῆμα του.

Ἐκ τῆς Ἐρανικῆς Ἐπιτροπῆς

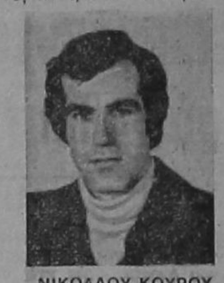

ΝΙΚΟΛΑΟΥ ΚΟΥΡΟΥ

καί καλοῦμε νά τιμήσουν τήν μνήμη του ὅσοι συμμετέχουν στήν βαθειά μας θλίψη.

Οἱ γονεῖς Νικήτας καί Μαριέττα, τά τέκνα Νικήτας καί Μαριέττα, τά ἀδέλφια, τά ἀνήψια καί οἱ λοιποί συγγενεῖς.

Τελοῦμεν τό Σάββατο 28ην τρέχοντος καί ὥραν 7.30 πρωΐνήν εἰς τόν Ἱερόν Ναόν Ταξιάρχου Νεκροταφείου τριετές μνημόσυνο ὑπέρ ἀναπαύσεως τῆς ψυχῆς τοῦ προσφιλοῦς μας συζύγου, πατέρα, πάππου καί ἀδελφοῦ

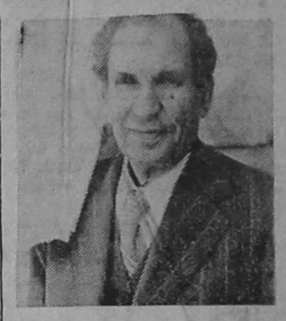

ΚΩΝΣΤΑΝΤΙΝΟΥ Δ. ΧΑΡΤΟΦΥΛΗ

Ἡ σύζυγος Ἄννα, τά παιδιά, τά ἐγγόνια, τά ἀδελφια καί οἱ λοιποί συγγενεῖς.

Τήν 29ην Αὐγούστου, ἡμέραν Κυριακήν καί ὥραν 9ην πρωΐνήν εἰς τόν Ἱερόν Ναόν τῶν Ταξιαρχῶν Νεκροταφείου, τελοῦμεν 40ή μερον μνημόσυνον ὑπέρ ἀναπαύσεως τῆς ψυχῆς τοῦ λατρευτοῦ μας συζύγου, πατέρα, πάππου καί ἀδελφοῦ

ΣΑΒΒΑ Ν. ΧΑΤΖΗΣΑΒΒΑ

Ἡ σύζυγος
Μαρίκα Χατζησάββα
Τά τέκνα
Ἀντώνης καί Σέββα
Ἀγγέλου
Τά ἐγγόνια, τά ἀδέλφια,



RODÍNÍ

ΟΙΚΟΓΕΝΕΙΑΚΟ ΝΥΚΤΕΡΙΝΟ ΚΕΝΤΡΟ ΔΙΑΣΚΕΔΑΣΕΩΣ

ΛΕΩΦΟΡΟΣ ΡΟΔΟΥ-ΛΙΝΔΟΥ

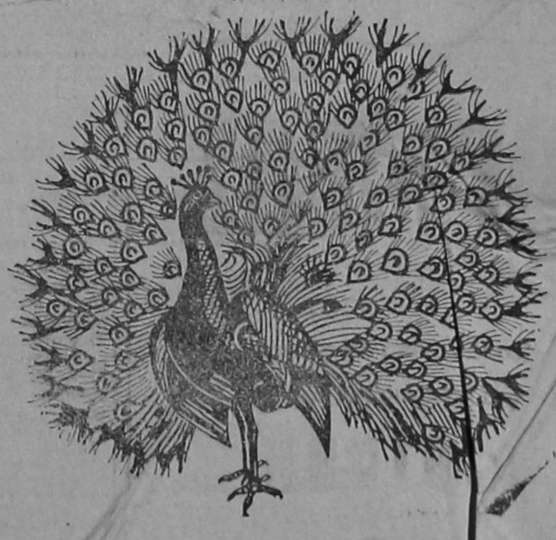

Γενική ἀλλαγή προγράμματος

ΓΙΑ 10 ΜΕΡΕΣ ΚΟΝΤΑ ΣΑΣ

ΤΖΙΜΗΣ ΜΑΚΟΥΛΗΣ

Κι ἕνα νέο πλούσιο λαϊκό καλλιτεχνικό πρόγραμμα μέ τούς:

ΤΖΙΝΑ ΠΩΛΙΝΑ
ΜΙΝΑ ΒΛΑΧΟΠΟΥΛΟΥ
ΝΤΟΡΑ ΓΕΩΡΓΙΑΔΟΥ
ΠΟΥΠΣΥ ΖΕΝΤΑ

ΤΟΛΗΣ ΣΕΡΡΑΙΟΣ
ΚΑΙ Ο ΡΟΔΙΟΣ
ΜΑΝΩΛΗΣ ΠΑΤΣΑΗΣ

ΜΕΓΑΛΕΣ ΔΙΕΘΝΕΙΣ ΑΤΡΑΞΙΟΝ
DUO FORTE
DUO LASKO
ΜΑΡΣΕΛΛΑ

ΚΑΙ ΤΟ ΝΕΟ 6ΜΕΛΕΣ ΜΠΑΛΛΕΤΟ
ΔΑΡΖΕΝΤΑ

ΕΛΛΗΝΙΚΟΙ ΧΟΡΟΙ: ΜΠΑΛΛΕΤΟ **ΑΚΡΟΠΟΛ** — **ΤΡΙΟ ΡΟΔΙΑΝ** — ΔΙΕΥΘ. ΟΡΧΗΣΤΡΑΣ
Ο ΔΙΕΘΝΟΥΣ ΦΗΜΗΣ **Κ. ΠΑΠΑΙΩΑΝΝΟΥ**

Τιμές ἀλά κάρτ

Ρεζερβέ τηλέφωνα 25012-23412-29305

20729-διαφημιστική ρόδου 21285

ΕΣΩΤΕΡΙΚΑΙ ΕΙΔΗΣΕΙΣ ΚΑΙ ΤΗΛΕΓΡΑΦΗΜΑΤΑ

Στό νομαρχιακό μέγαρο

Στίς 15 Σεπτεμβρίου ἐκποιοῦνται δέκα τρία αὐτοκίνητα τοῦ ΟΔΔΥ

ΚΑΙ ΕΞΗ ΥΠΟ ... ΔΙΑΛΥΣΗ

ΑΠΟ ΤΗΝ ΥΠΗΡΕΣΙΑ Ἐντελλομένων Ἐξόδων τῆς Νομαρχίας Δωδ)σου ἀνακοινώθηκε χτές ότι θά διεξαχθεί προφορική πλειοδοτική δημοπρασία γιά τήν ἐκποίηση διαφόρων αὐτοκινήτων. Ἡ δημοπρασία θά γίνει στό κατάστημα τοῦ νομαρχιακοῦ μεγάρου στίς 15 τοῦ Σεπτέμβρη καί ὥρα 8.30 τό πρω'ί'.

● Τά αὐτοκίνητα καί οἱ τιμές ἐκκινήσεως τους εἶναι τά παρακάτω:

Φόρντ— Τάουνς (100.000 δρχ) Μπί—Ἐμ—Βέ (150.000 δρχ.), Χόντα μέ δεξιό τιμόνι (80.000 δρχ.), Βόλβο (110.000 δρχ), Ντάφ (150.000 δρχ), Φίατ 127 (140.000 δρχ), Φίατ 125 (295.000 δρχ), Πεζώ 204 (80.000 δρχ), Ρενώ 16 T.S. (250.000 δρχ), Φόλκς—Βάγκεν 1600 (70.000 δρχ), Φίατ (70.000 δρχ), Ρενώ (70.000 δρχ), Σιτροέν 65 (260.000 δρχ).

ΕΠΙΣΗΣ, ἐξη αὐτοκίνητα δημοπρατοῦνται μέ συνολική τιμή 93.000 δρχ, μέ τόν ὁρο ότι θά διαλυθοῦν ἀπό τόν ἀγοραστή τους. Τά αὐτοκίνητα αὐτά εἶναι Φόλκς —Βάγκεν, Ὀπελ, Πεζώ, Μέρκουρι, Ἄλφα —Ρομέο καί Ρενώ.

● Τά ἀποτελέσματα τῆς δημοπρασίας θά κατακυρωθοῦν ἀπό τό διοικητικό συμβούλιο τοῦ Ο.Δ.Δ.Υ., μέσα σέ δέκα μέρες μετά τή δημοπρασία.

ΟΙ ΜΗ ΜΟΝΙΜΟΙ ὑπάλληλοι (Δημοσίου, Ν.Π.Π.Δ. Ὀργανισμῶν κοινῆς ὠφελείας κλπ), μποροῦν νά πάρουν ἀπό τόν Ο.Δ.Δ.Υ ἐπιβατικό ὄχημα μέ εἰδικούς ὅρους πού ἰσχύουν καί γιά τούς μόνιμους δημόσιους ὑπαλλήλους, ἐφ' ὅσον ἔχουν ἐκπληρώσει τίς στρατιωτικές τους ὑποχρεώσεις, καί ἡ σχέση ἐργασίας τους εἶναι ἀορίστου χρόνου διαρκείας.

● Ὅσοι ἀπό τούς ἀγοραστές ἰδιώτες ἐπιθυμοῦν νά ἐξοφλήσουν μέ δόσεις, θά πρέπει νά προσκομίσουν τήν ἡμέρα τοῦ διακανονισμοῦ (ὄχι τῆς δημοπρασίας) ἐγγυητική ἐπιστολή Τράπεζας, γιά τό ὑπόλοιπο τῆς ἀξίας, μετά τήν ἀφαίρεση τοῦ 10ο)ο πού καταβάλλεται σέ μετρητά τήν ἡμέρα τῆς δημοπρασίας.

ΑΠΟ ΤΙΣ 8 τοῦ Σεπτέμβρη οἱ ἐνδιαφερόμενοι θά μποροῦν νά ἐπισκέπτονται τό χώρο τοῦ Τελωνείου (ὅπου βρίσκονται τά αὐτοκίνητα)όλες τίς ἐργάσιμες μέρες τῶν δημοσίων ὑπηρεσιών, ἀπό τίς 8 τό πρω'ί' μέχρι τίς 2 τό μεσημέρι.

Στό πάρκο Ροδινιοῦ

Παγίδα ἀποτελεῖ μιά «τσουλήθρα» Παιδικῆς Χαρᾶς

ΤΟ ΚΑΘΗΚΟΝ ΤΩΝ ΑΡΜΟΔΙΩΝ

ΙΔΙΑΙΤΕΡΑ πρέπει νά προσέξουν καί νά ἐνεργήσουν πάραυτα οἱ ἀρμόδιοι, νά ἐπισκευάσουν ἡ νά «ξεριζώσουν» ἐντελώς τήν «τσουλήθρα» πού βρίσκεται μέσα στήν παιδική χαρά, στό πάρκο τοῦ Ροδινιοῦ.

—Ἡ «τσουλήθρα» αὐτή ἔχει κατεῖ στήν μέση, καί ἔχουν μείνει μόνο τά σκολοπάτια, ἐνώ τό μέρος πού καθίζουν τά παιδιά γιά νά «κυλήσουν» ἔχει φύγει. Αὐτό ἔχει σάν ἀποτέλεσμα νά γίνει ἡ «τσουλήθρα» αὐτή ἕνας τεχνητός καί πολύ ἐπικίνδυνος γκρεμός-

—Προχτές ἕνα παιδάκι, παράλίγο νά εἶχε σκοτωθεί, ἄν δέν τό προλάβαινε ὁ παππούς του, ὁ ὁποῖος ἔντρομος, τό πῆρε καί ἔφυγε.

—Γιά νά μή κλάψουμε ἄδικα κανένα πιτσιρίκι, καλό θά εἶναι οἱ ἀρμόδιοι ἡ νά ἐπισκευάσουν τήν «τσουλήθρα» ἡ νά τήν βγάλουν ἐντελώς. Αὐτό ὅμως νά γίνει πολύ σύντομα.

ΖΟΡΜΠΑΣ

Κατάγενική ἀπαίτηση

γιά ἔγες ἀκόμη μέρες

ΑΙΘΙΠΠΗ

ΣΤΟΡΑΙΟΤΕΡΟ ΛΑΙΚΟ

ΡΕΜΠΕΤΟ ΠΡΟΓΡΑΜΜΑ ΠΟΥ

ΕΧΕΙ ΟΤΕ ΠΑΡΟΥΣΙΑΣΘΕΙ

ΟΙΚΟΔΟΜΙΚΑΙ ΕΡΓΑΣΙΑΙ

Β. ΓΕΡΟΛΥΜΟΣ Ε.Π.Ε.

Ἄν θέλετε νά βγάλετε ἄδεια οἰκοδομῆς ἤ ἔχετε τῆν τήν ἄδεια σας

Η ΕΤΑΙΡΕΙΑ ΜΑΣ

Ἀναλαμβάνει μέ πολλούς τρόπους τήν ἀνέγερση τῆς οἰκοδομῆς σας:

1) Χωρίς καμμιά προκαταβολή
2) Μέ εὐκολίες πληρωμῆς
3) Μέ ἀνταλλαγή ἀκινήτου
4) Ἀναλαμβάνουμε καί ἀντιπαροχέ κλπ.

Διαθέτουμε τό πιό ἔμπειρο τεχνικό προσωπικό καί τά πιό σύγχρονα ἐργαλεία.

Τά παρόντα ὑπό κατασκευή μας ἔργα ἀποδεικνύουν τήν καλοτεχνία καί τήν ἀκρίβεια τῶν σχεδίων τοῦ ἔργου.

Μόνο ἡ ἑταιρεία μας μπορεί νά ἐκτελεί τά ὡς ἄνω ἀναγραφόμενα.

Μήν διστάσετε νά μάς ἐπισκεφθεῖτε στό γραφεῖο μας ΤΑΡΠΟΝ ΣΠΡΙΓΚΣ ἀρ. 14 1ος ὄροφος ἀπό 8—1 π.μ. καί 5.30—9 μ.μ. καθ' ἑκάστη ἐκτός ΣΑΒΒΑΤΟΥ τηλ. 22.295.

Ἄλλα τέσσερα φιλικά μάτς ἔκλεισε ἡ «Ρόδος»

Σήμερα: Ἰάλυσος - Διαγόρας

ΕΚΤΟΣ τοῦ φιλικοῦ ἀγώνα μέ τόν ΟΦΗ, πού θά γίνει αὐριον στίς 5.30 στό Ἐθνικό Στάδιο, ἡ ΠΑΕ Ρόδος «ἔκλεισε» ἀκόμα τέσσερα παιχνίδια μέχρι τήν ἐναρξη τοῦ πρωταθλήματος, χωρίς νά ἀποκλείεται καί ἡ διεξαγωγή καί ἄλλων.

★ Ὅπως ἀνακοινώθηκε χτές ἀπό τήν ΠΑΕ, τό πρόγραμμα τῶν φιλικῶν ἀγώνων εἶναι τό ἀκόλουθο:

Κυριακή 29 Αὐγούστου μέ ΟΦΗ, στό Ἐθνικό Στάδιο Ρόδου.

Τετάρτη 1 Σεπτεμβρίου μέ Ὀλυμπιακό Λευκωσίας, στό Ἐθνικό Στάδιο Ρόδου.

Κυριακή 5 Σεπτεμβρίου μέ Αἰγάλεω, στό γήπεδο τοῦ ἀθηνα'ικοῦ συλλόγου.

Τρίτη 7 Σεπτεμβρίου μέ τόν ΠΑΟΚ στήν Ρόδο.

Κυριακή 12 Σεπτεμβρίου μέ τόν Ἀτρόμητο Ἀθηνών, στό Περιστέρι.

★ Στό μεταξύ γίνονται προσπάθειες ἐκ μέρους τῆς ΠΑΕ Ρόδος, γιά τό «κλείσιμο» φιλικοῦ ἀγώνα μέ τόν Ἐθνικό ἡ τόν Πανιώνιο (τό παιχνίδι μέ τόν Ἐθνικό πού ἐπρόκειτο νά γίνει στίς 5 Σεπτεμβρίου στήν Ρόδο ματαιώνεται) στήν Ἀθήνα, μετά τό μάτς μέ τόν Ἀτρόμητο Ἀθηνών.

ΘΕΜΑ ΜΠΕΚΙΑΡΗ ΣΤΟ ΑΣΕΑΔ

Τήν προσεχή Δευτέρα 30 Αὐγούστου στίς 6 τό ἀπόγευμα θά συζητηθεί στό ΑΣΕΑΔ ἡ προσφυγή τῆς Κορίνθου κατά τῆς ἀποφάσεως τῆς Ε.Ε.Ο.Δ.Ε.Π., πού δικαίωσε τόν Μπεκιάρη.

Η ΠΡΟΕΤΟΙΜΑΣΙΑ

Προπονήθηκαν κανονικά χτές τό ἀπόγευμα, στό Ἐθνικό Στάδιο, οἱ παίκτες τῆς «Ρόδου» μέ τίς ὁδηγίες τοῦ Κώστα Πολυχρονίου. Ἡ χτεσινή προπόνηση περιελάμβανε ἀσκήσεις μέ τήν μπάλλα, σοῦτ καί διπλό μέ ἑστίες ... ἑνός μέτρου. Οἱ παίκτες φάνηκαν πολύ κεφάτοι καί μετά τό τέλος τῆς προπονήσεως ἐδείχναν εὐχαριστημένοι.

★ Ἀπό τήν προπόνηση ἀπουσίαζαν οἱ Χατζόπουλος, Φωτίλα πού εἶναι τραυματίες καί ὁ Ἀντώνης Ρήγας. Τήν προπόνηση παρακολούθησαν ἑκατοντάδες φίλαθλοι.

Ο ΠΡΟΠΟΝΗΤΗΣ τῆς ὁμάδας ἀπό ὁ,τι ἄφησε νά ἐννοηθεί, βρήκε τόν «σκελετό» τῆς ὁμάδας. Προβληματίζεται γιά μερικούς παίκτες, ἀλλά ὁπωσδήποτε μέ τήν σειρά τῶν φιλικῶν πού θά δώσει ἡ ὁμάδα, ὁ κ. Πολυχρονίου θά ἔχει τήν εὐκαιρία νά δεί τά κενά καί νά τ' ἀντιμετωπίσει μέ τόν καλύτερο τρόπο, οὕτως ὥστε ἡ «Ρόδος» νά εἶναι πάνοπλη στίς 19 Σεπτεμβρίου.

Ο ΧΑΤΖΟΠΟΥΛΟΣ

Ὁ νεαποκτηθείς ἀμυντικός τῆς «Ρόδου» Χατζόπουλος πήγε στήν Ἀθήνα, προκειμένου νά ἐξεταστεί ἀπό τόν γιατρό τῆς οὐγγρικῆς ὁμάδας Φερεντσβάρος, ἡ ὁποία ἐπαιξε φιλικό μέ τήν ΑΕΚ. Ὁ γιατρός, ἀφοῦ ἐξέτασε τόν παίκτη, διαπίστωσε ὅτι δέν ἔχει τίποτα τό σοβαρό, τοῦ ἐκανε μία ἐνδομυ'ι'κή ἔνεση καί τοῦ χορήγησε φάρμακα. Θά κάνει θεραπεία καί θά εἶναι στήν διάθεση τοῦ προπονητή του μετά ἀπό 4—5 μέρες.

ΤΟ ΘΕΜΑ ΡΗΓΑ

Σύμφωνα μέ πληροφορίες τό θέμα τοῦ Ρήγα ἐπρόκειτο νά διευθετηθεί οὐσιαστικά καί τυπικά χτές τό βράδυ. Ὅπως παρατηροῦν ἐγκυροι νομικοί κύκλοι σύμφωνα μέ τόν νέο νόμο (ἄρθρο 11) ὁ παίκτης μπορεί νά παίξει ἀπό τήν ἀρχή τοῦ πρωταθλήματος. Πάντως μέχρι ἀργά χτές τό βράδυ δέν ἔγινε ἐκ μέρους τῆς ΠΑΕ ἐπίσημη ἀνακοίνωση σχετικά μέ τό ζήτημα.

Ο κ. ΚΟΝΤΟΒΑΖΑΙΝΙΤΗΣ

Ὁ νομικός σύμβουλος τῆς ΠΑΕ Ρόδος κ. Βασίλης Κοντοβαζαινίτης βρισκόταν χτές στό νησί μας καί εἶχε συναντήσεις μέ παράγοντές της γιά θέματα πού ἀφοροῦν τήν «Ρόδο».

Ο ΔΙΑΓΟΡΑΣ

«Ρεπό» εἶχαν χτές οἱ παίκτες τοῦ Διαγόρα. Τό «ρεπό» ἀποφασίστηκε ἐπειδή προχτές ἐπαιξαν οἰκογενειακό «διπλό» διαρκείας 90 λεπτών καί σήμερα παίζουν στήν Ἰαλυσό μέ τόν Ἰάλυσο. Ὁ ἀγώνας εἶναι «ρεβάνς» τοῦ φιλικοῦ τῆς 18 Αὐγούστου, ὅπου ὁ Διαγόρας εἶχε νικήσει μέ 4—1.

★ Ἐπίσης αὐριον τό πρωί ὁ Διαγόρας θά δώσει φιλικό ἀγώνα μέ τόν Ἀπόλλωνα, στίς Καλυθιές, ἐνώ τήν Πέμπτη 2 Σεπτεμβρίου θά παίξει μέ τόν Ἰάλυσο στό Ἐθνικό Στάδιο τῆς πόλης μας.

ΟΙ ΔΙΑΙΤΗΤΕΣ

Ἀπό τόν Σύνδεσμο διαιτητῶν ὁρίστηκαν χτές οἱ διαιτητές τῶν φιλικῶν μάτς ὡς ἑξῆς:

Ρόδος—ΟΦΗ: Ἀργυρίου, Κουφός, Μπακίρης.

Ἰάλυσος—Διαγόρας: Χατζηκέλης, Κατταβενός, Καματερός.

Ἀπόλλωνας Κ.—Διαγόρας: Ρηνιού, Κάζας, Σαββιού.

Διαγόρας—Ἰάλυσος: Παπαεπαμεινώνδας, Μανιατάκης, Καστρουνής.

90 «Μαζορέτες» θά παρελάσουν σήμερα στή Ρόδο

ΥΣΤΕΡΑ ἀπό μεσολάβηση τοῦ δημάρχου κ. Βενετοκλή, σήμερα τό ἀπόγευμα, Ροδίτες καί ξένοι, θά ἔχουν τήν εὐκαιρία νά ἀπολαύσουν τίς «δροσερές» πολυδιαφημισμένες καί παγκοσμίως γνωστές «Μαζορέτες» ἀπό τήν Ἀμερική.

Οἱ ὁμόρφες «Μαζορέτες» πού εἶναι 90 στόν ἀριθμό, ἔρχονται σήμερα μέ ἕνα κρουαζιερόπλοιο στό νησί μας. Στίς 6 τό ἀπόγευμα θά ἀπολαύσει ὁ κόσμος ἕνα πρωτοφανές καί σπάνιο συγκρότημα, ἀπό 90 «μινοφορούσες» καλλίγραμμες «Μαζορέτες» πού θά συνοδεύονται ἀπό τήν δική τους ὀρχήστρα, καί θά ξεκινήσουν ἀπό τήν πλατεία Ἱπποκράτους γιά νά κάνουν παρέλαση καταλήγοντας ἔξω ἀπό τό δημαρχιακό μέγαρο.

ΑΜΕΣΩΣ μετά θά ἀνέβουν στήν αἴθουσα δεξιώσεων τοῦ Δήμου, ὅπου ὁ δήμαρχος θά δώσει μικρή δεξίωση πρός τιμή τους, καί θά τούς προσφέρει ἀναψυκτικά, μικροσουβενίρ, καί ἀναμνηστικά διπλώματα.

Ἀπό τό πλοίο, στήν πλατεία Ἱπποκράτους, οἱ 90 καλλονές, θά μεταφερθοῦν μέ λεωφορείο τοῦ Δήμου.

Τό περίφημο αὐτό συγκρότημα τῶν «Μαζορετῶν» εἶχε παρουσιαστεί πρίν 10 μέρες στήν τηλεόραση τῆς ΕΡΤ.

ΕΠΕΙΔΗ τό θέαμα θά εἶναι φανταστικό καί ἀνεπανάληπτο καλό θά εἶναι νά τό παρακολουθήσουν ὅλοι οἱ Ροδίτες, κα οἱ ξενοδόχοι νά ἐνημερώσουν σχετικά τούς ξένους μας.

13χρονος τραυμάτισε 8χρονο μέ ἀεροβόλο

ΕΠΑΙΖΑΝ (!) μέ ἀεροβόλο δύο ἀνηλίκοι στίς Καλυθιές, μέ ἀποτέλεσμα δύο σκάγια νά σημαδέψουν στόν τράχηλο καί τόν θώρακα, τόν ἕνα ἀπό τούς δύο.

—Τό ἀτύχημα αὐτό συνέβη προχτές στίς 10.30 τό πρω'ί' στίς Καλυθιές, ὅταν ὁ 13χρονος μαθητής Μιχάλης Β. Σταυρής, ἀπό ἀφέλεια καί χωρίς νά τό θέλει, τήν ὥρα πού ἐπαιζε μέ τόν 8χρονο, ἐπίσης μαθητή, Ἀναστάση Δ. Τσαλίκη μέ ἕνα ἀεροβόλο ὅπλο (!) τόν «σημάδεψε» στόν θώρακα καί στόν τράχηλο.

—Ὁ μικρός Τσαλίκης, ὁ ὁποίος σοκαρίστηκε ἀπό τόν ἀπροσδόκητο τραυματισμό, μέ τά σκάγια στό στήθος, μεταφέρθηκε ἐπειγόντως στό Νοσοκομείο, ὅπου τοῦ ἀφαιρέθηκαν τά σκάγια, καί βρίσκεται ἐκτός κινδύνου.

ΔΕΣΜΕΥΟΝΤΑΙ ΤΑ ΠΑΡΑΣΙΤΟΚΤΟΝΑ ΠΟΥ ΚΥΚΛΟΦΟΡΟΥΝ ΠΑΡΑΝΟΜΑ

ΑΠΟ ΤΗΝ Δ)νση Ἐμπορίου Ν. Δ. ἀνακοινώνεται ὅτι σύμφωνα μέ τήν 56)82 ἀγορανομική διάταξη τοῦ ὑπουργείου Ἐμπορίου πού ἰσχύει ἀπό τήν 28)8)1982 δεσμεύοντας στά χέρια κάθε κατόχου τά ἑξῆς παρασιτοκτόνα ὑγειονομικῆς σημασίας πού κυκλοφοροῦν παράνομα, σύμφωνα μέ ἀνακοίνωση τοῦ ὑπουργείου Γεωργίας:

BAYGON SPRAY (πράσινο), VETO σκωροκτόνο, SHELL TOX ... μυ'ί'γες, NEOCID, NEPIN, SUPER COMET, ΦΘΕΙΡΕΞ ψειροκτόνο, FUJI—MAT, ΦΘΕΙΡΟΞΥ, MOON FLOWER, MOSQUITO COLD, MOON FLOWER SCOOP ΚΡΙΑΛΛ, SHELLTOX κατσαριδοκτόνο SHELLTOX κόκκινο, ...KO SPRAY, RABAK MET MOSQUITO Κένταυρος, ΣΚΩΡΟκτόνο ΡΙΣΤΟ, TOXION, SOS, PEACOCK, ANTISCOR, AFROTOX EMTOX, SCOT, JET AEROSOL, SPIRAL, KILL ALL, DAKOR MAT, NEO VETO, ΝΑΦΘΑΙΝΕΣ ΔΑΦΟΡΕΣ μέ ἐνδειξη χρήσεως ὡς σκωροκτόνες, PARASIN SCOR AND, MOTHAKS, CORDE REPULSIVE, NICE SMELL, SCORODOX, ΚΕΡΙ ΠΑΡΑΦΙΝΗΣ, MOTHPROOFER, DELO.

Οἱ κάτοχοι τῶν παραπάνω παρασιτοκτόνων ὑποχρεοῦνται νά ὑποβάλουν ἐντός 2 ἡμερών ἀπό τῆς ἰσχύος τῆς ἀνωτέρω ἀγορ. διατάξεως, ὑπεύθυνη δήλωση τοῦ Ν. Δ. 105)69 περί τῶν ποσοτήτων, συσκευασίας καί τόπου ἀποθηκεύσεως στήν Δ)νση Ἐμπορίου.

Θεματοφύλακες τῶν δεσμευομένων ποσοτήτων ὁρίζονται οἱ ἴδιοι οἱ κάτοχοι.

Συγκέντρωση σήμερα τῶν παικτῶν τοῦ Δωριέα

Η ΠΡΩΤΗ συγκέντρωση τῶν ποδοσφαιριστῶν τοῦ Δωριέα ἐν ὄψει τῆς νέας περιόδου θά γίνει σήμερα στίς 6 τό ἀπόγευμα στό γήπεδο μπάσκετ τοῦ συλλόγου τους. Σέ αὐτή καλοῦνται νά βρίσκονται ὅλοι οἱ παίκτες, προκειμένου νά πάρουν ὁδηγίες γιά τό καινούργιο «ξεκίνημα», πού θά γίνει τήν Δευτέρα μέ τεχνικό ἡγέτη καί γιά φέτος τόν κ. Ἀνδρέα Παπαδόπουλο.

Ὁ κ. Βογιατζῆς στήν Ἐφορεία Ἐθνικοῦ Σταδίου

ΣΤΗΝ ΘΕΣΗ τοῦ παραιτηθέντος ἀπό τήν Ἐφορεία Σταδίου Ρόδου καθηγητής φυσικῆς ἀγωγῆς κ. Ζουμπά, τοποθετήθηκε ὁ συνάδελφός του κ. Βογιατζῆς. Ὁ νεοτοποθετηθείς θά ἀσκεί τά καθήκοντα τοῦ ἐφόρου Σταδίου. Ὁ κ. Ζουμπάς παραιτήθηκε πρό ἐξαμήνου γιά οἰκογενειακούς λόγους.

Σύσκεψη μέ θέμα τήν βία

ΑΘΗΝΑ, 27 (ΑΠΕ).— Ὁ ὑπουργός Δημοσίας Τάξης Κ. Γ. Σκουλαρίκης, θά προεδρεύσει τήν προσεχή ἑβδομάδα σύσκεψης στήν ὁποία θά μετάσχουν καί παράγοντες τοῦ ὑφυπουργείου Νεότητας καί Ἀθλητισμού. Στή σύσκεψη αὐτή θά ἐξεταστεί τό πρόβλημα τῆς βίας στά γήπεδα καί θά μελετηθεί ἡ μεθόδευση τῆς ἀστυνομεύσης τους.

Ἐκπομπή γιά τήν Τοπική Αὐτοδιοίκηση

ΑΡΧΙΣΕ τόν περασμένο μήνα ἀπό τό δεύτερο πρόγραμμα τῆς ΕΡΤ, ἡ καινούργια ραδιοφωνική ἐκπομπή γιά τήν Τοπική Αὐτοδιοίκηση, πού θά μεταδίδεται κάθε Τρίτη στίς 12.30—1 καί θά ἐπαναλαμβάνεται κάθε Πέμπτη 5.30—6.

—Στήν ἐκπομπή αὐτή θά προβάλλονται οἱ δραστηριότητες καί τά προβλήματα τῶν δήμων καί κοινοτήτων ὁλόκληρης τῆς χώρας μαζί μέ τίς δραστηριότητες τοῦ ἴδιου τοῦ δημότη λαοῦ, στά πλαίσια τῆς Αὐτοδιοίκησης.

Φρέσκα ψάρια ἀπό τή Τουρκία

ΕΦΤΑΣΑΝ ἀπό τήν Τουρκία καί θά πουληθοῦν σήμερα ἐκλεκτά καί φρέσκα ψάρια («γουφάρια»). Ἡ μεγάλη αὐτή ποσότητα τῶν 2.800 κιλῶν θά διατίθεται σήμερα πρός 320 δρχ. τό κιλό μόνο, στήν Ψαραγορά καί στά Κρητικά.

Ἠλεκτροφωτίζεται τό ἀραβικό νεκροταφεῖο

ΦΩΤΙΖΕΤΑΙ τήν Δευτέρα τό πάρκο πού εἶναι ἀπέναντι ἀπό τό ἀραβικό νεκροταφεῖο πίσω ἀπό τόν Δήμο Ρόδου. Αὐτό ἀνακοίνωσε χτές ὁ Δήμος Ρόδου, ἐνώ τελείωσαν τά ἔργα ἠλεκτροφωτισμοῦ στήν ὁδό Στρατηγοῦ Ζήση.

Ἀνακοίνωση

ΟΙ ΤΙΜΕΣΣΤΗ ΝΕΑ ΜΑΣ ΠΑΡΑΛΑΒΗ ΓΑΡΔΩΝ, ΕΙΝΑΙ ΟΙ ΕΞΗΣ:

—No 1	912
—No2	765
—No3	595
—ΨΑΡΕΜΑΤΟΣ	256
—Ἀποφλοιωμένη Νορβηγίας	795

ΕΠΙΣΗΣ, τά ἑξῆς ΦΙΛΕΤΤΑ ΨΑΡΙΩΝ ΑΛΙΕΙΑΣ ΙΟΥΛΙΟΥ 82, προελεύσεως ΓΑΛΛΙΑΣ:

—ΦΙΛΕΤΤΟ ΠΑΝΕ ΒΑΚΑΛ. 100 γρ.	162
—ΦΕΤΑ ΓΑΔΟΥ	162
—ΦΙΛΕΤΤΟ ΒΑΚΑΛΑΟΥ	160

ΜΙΧ. ΕΜΜ. ΚΟΚΚΙΝΙΔΗ

ΛΕΩΦ. ΡΟΔΟΥ—ΚΑΛΛΙΘΕΑΣ

ΤΗΛΕΦΩΝΟΝ 29-554

Κατέκλεβε τούς προϊσταμένους της

ΑΘΗΝΑ, 27 (ΑΠΕ).— Φυλάκιση 11 μηνών πρός 200 δραχμές τήν ἡμέρα ἐπέβαλε τό Αὐτόφωρο Τριμελές Πλημμελειοδικείο Ἀθηνών στήν 20χρονη φοιτήτρια τῆς Ἀνωτάτης Βιομηχανικῆς Ἀναστασία Γ. Καπογιαννάκη γιά κλοπή κατ' ἐξακολούθηση.

Ἡ Καπογιαννάκη σύμφωνα μέ τήν κατηγορία ἀπό τόν Ἰούλιο 1981 μέχρι προχτές πού συνελήφθη, ἔκλεψε ἀπό τά πορτοφόλια τῶν προϊσταμένων της στήν τεχνική ἑταιρία Κύβος πού ἐργαζόταν 1.450.000 δραχμές.

Συγκέντρωση στελεχῶν τοῦ συνδυασμοῦ τοῦ κ. Ν. Τσίκκη

ΣΥΓΚΕΝΤΡΩΣΗ στελεχών τοῦ συνδυασμοῦ τοῦ κ. Νικ. Δ. Τσίκκη, ὑποψηφίου στίς ἐκλογές τῆς κοινότητας Ἰαλυσοῦ, θά γίνει ἀπόψε στίς 10 τό βράδυ στήν αἴθουσα συνεδρίων τοῦ Μπλοῦ Μπαίυ τοῦ κ. Παπαβασιλείου.

Λέαινα ἐπιτέθηκε σέ φύλακα

ΝΤΑΡΜΠΑΝ (Νότιος Ἀφρική), 27 (ΑΠΕ).— Μιά λέαινα, πού μόλις εἶχε γεννήσει τρία λιονταράκια, ἐπιτέθηκε σέ φύλακα τοῦ ἐθνικοῦ πάρκου Οὐμφολόζι, στή Νότιο Ἀφρική, καί τόν τραυμάτισε σοβαρά.

Ὁ πληγωμένος φύλακας κατάφερε νά σκοτώσει τή λέαινα, ἐνώ τά μικρά της, πού ἀνακαλύφθηκαν ἀργότερα, βρίσκονται ὑπό τήν προστασία τῆς κτηνιατρικῆς ὑπηρεσίας τοῦ πάρκου.

Τραυματίστηκε Γιουγκοσλάβος σέ «τροχαῖο»

ΣΤΗΝ διασταύρωση τῶν δρόμων Καναδά καί Κολοκοτρώνη χτές στίς 3.10' τό ἀπόγευμα συγκρούστηκαν ἕνα δίκυκλο μοτ)το μέ ἕνα Ι.Χ. αὐτοκίνητο, μέ ἀποτέλεσμα νά τραυματισθεί σοβαρά ὁ ὁδηγός τοῦ δικύκλου.

Συγκεκριμένα τό ΙΧ αὐτοκίνητο (ΗΚ 6103), ὁδηγούσε ὁ Ἀστέριος Ν. Γκάκος, 33 χρονών, μονωτής, κάτοικος Ρόδου καί τό μοτ)το (ΤΜ 5420), ὁ Γιουγκοσλάβος τουρίστας Γκούντελ Ξέλγκο.

ΑΠΟ ΤΗΝ σύγκρουση πού ὁφείλεται σέ παραβίαση προτεραιότητος τοῦ αὐτ)του ἀπό τό μοτ)το, τραυματίστηκε βαριά ὁ Γιουγκοσλάβος, ὁ ὁποίος ἐπαθε κάταγμα τῆς κνήμης καί τῆς περόνης, ἐνώ ἐλαφρά τραυματίσθηκε ἡ συνεπιβάτης του, ἐπίσης Γιουγκοσλάβα, Ξάσκ Ξέλγκο.

Αὐξάνονται ἀπό 1ης Σεπτεμβρίου οἱ τιμές τοῦ ψωμιοῦ

ΑΘΗΝΑ, 27 (ΑΠΕ). Νέες τιμές θά ἰσχύσουν ἀπό τήν 1η Σεπτέμβρη, σ' ὅλη τή χώρα γιά τά ἄλευρα, τό συμιγδάλι, τό ψωμί καί διάφορα ὑποπροϊόντα αὐτών, ὕστερα ἀπό ἀγορανομικές διατάξεις πού ὑπέγραψε ὁ ὑπουργός Ἐμπορίου κ. Γ. Μωρα'ί'της.

★ Συγκεκριμένα τό ψωμί πού παρασκευάζεται ἀπό ἄλευρι τύπου 70ο)ο καί εἶναι στή διατίμηση θά πωλεῖται 32 δρχ. τό κιλό, ἀντί 30 πού εἶναι σήμερα. Τό ἡμίλευκο, δηλ. τύπου 85ο)ο, θά πωλεῖται 29 δρχ. τό κιλό καί τό «μαύρο» ψωμί, πού εἶναι στή διατίμηση, θά πωλεῖται 26 δρχ. τό κιλό ἀντί 25. Τό ψωμί πολυτελείας θά πρέπει νά πωλεῖται τό κιλό πρός 54 δρχ., τό μισό κιλό πρός 27 δρχ. καί τά 250 γραμμάρια πρός 14 δρχ.

★ Τό ψωμί τώρα θά ζυγίζεται ὑποχρεωτικά καί οἱ φραντζόλες θά πωλοῦνται μέ τά νέα βάρη τοῦ ἑνός καί τοῦ μισοῦ κιλοῦ ἡ τῶν 250 γραμμαρίων. Καί ὅταν τό ψωμί ζυγίζει λιγότερο, οἱ ἀρτοποιοί ὑποχρεώνονται νά προσθέτουν τεμάχιο ψωμιοῦ γιά νά συμπληρωθεί τό κανονικό βάρος.

Ἐπίσης οἱ διάφοροι τύποι τῶν ἀρτοσκευασμάτων θά ζυγίζουν τό πολύ 150 γραμμάρια τό ἕνα, ἀντί τῶν 250 γραμμαρίων πού ἦταν μέχρι τώρα.

★ Ἡ ἴδια ἀγορανομική διάταξη ἐξουσιοδοτεί τήν νομάρχη κ. Ἀγγ. Συνοδινού, ὅτι ὕστερα ἀπό ἐξέταση τῶν τοπικῶν συνθηκών, μπορεί νά προσαυξήσει τήν τιμή τοῦ ψωμιοῦ τύπου 70ο)ο, κατά 0,50 δρχ. τό κιλό.

★ Οἱ νέες τιμές γιά τά ἄλευρα εἶναι:

Τύπου 70ο)ο πρός 21 δρχ. τό κιλό.

Τύπου 85ο)ο πρός 18 δρχ.

Τύπου ὁλικής ἀλέσης πρός 17 δραχμές τό κιλό.

Καί τά σιμιγδάλια θά πωλοῦνται 30 δρχ. τό κιλό.

★ Ἡ τιμή στό ἄλευρι τύπου 70ο)ο στήν Δωδεκάνησο μπορεί ν' αὐξηθεί κατά 0,70 δρχ. τό κιλό ἐάν τό κρίνει ἡ Νομάρχης.

Νά ληφθοῦν μέτρα γιά «συμμάζεμα» ὑλικῶν σέ χώρους ἔργων

ΜΕ ΕΓΓΡΑΦΟ ΤΗΣ στήν ΠΥΔΕ, Δ)νση Τεχνικών Ὑπηρεσιών, ΤΥΔΚ, τό Λιμενικό Ταμείο καί τόν Δήμο Ρόδου, ἡ Νομάρχης κ. Συνοδινού, δίνει ὁδηγίες—ἐντολές γιά τό συμμάζεμα τῶν ὑλικῶν πού ἐγκαταλείπονται κατά τήν διάρκεια κατασκευής κάποιου ἔργου, μέ ἀποτέλεσμα νά προκαλοῦν δυσχέρειες στήν κίνηση τῶν τροχοφόρων.

★ Τό ἔγγραφο τῆς κ. Συνοδινού ἀναφέρει τά ἑξῆς:

1. Παρατηρήθηκε ὅτι στούς χώρους πολλῶν ἔργων προκαλοῦνται δυσχέρειες στήν κίνηση τῶν τροχοφόρων καί σημειώνονται μάλιστα καί σοβαρά ἀτυχήματα ἀπό τά μπάζα καί τά λοιπά ὑλικά πού τοποθετοῦνται στούς χώρους αὐτούς στή διάρκεια κατασκευής τῶν ἔργων ἡ δέν ἀπομακρύνονται μετά τήν περάτωσή τους.

2. Γιά νά παύσει ἡ δυσάρεστη αὐτή κατάσταση, παρακαλούμε νά συστήσετε στούς ἐργολάβους τή λήψη τῶν ἑξῆς μέτρων:

α. Τά μπάζα καί τά ὁποιαδήποτε ὑλικά νά τοποθετοῦνται στούς χώρους κατασκευής τῶν ἔργων κατά τέτοιο τρόπο ὥστε νά ἐξασφαλίζεται ἡ ἀσφαλής κίνηση τῶν τροχοφόρων.

Μετά τήν περάτωση τῶν ἔργων νά καθαρίζουν τούς χώρους ἀπό τά μπάζα καί τά λοιπά ὑλικά.

β. Κατά τή διάρκεια κατασκευής τῶν ἔργων νά τοποθετοῦν, σέ ἀπόσταση 100 μέτρων πρίν καί μετά τό χώρο τοῦ ἔργου, ἐνδεικτικές πινακίδες γιά νά προειδοποιοῦνται σχετικά οἱ ὁδηγοί, καθώς καί πινακίδες πού νά δείχνουν τήν πορεία τοῦ δρόμου.

Ὅλοι σήμερα καί αὔριο στίς 7 τό βράδυ στό πάρκο ΑΗ ΓΙΑΝΝΗ (Λαϊκά) στό 8ο ΦΕΣΤΙΒΑΛ ΚΝΕ—ΟΔΗΓΗΤΗ. Θά ὑπάρχει μουσική, θέατρο, ἐκθέσεις φωτογραφίας, ὁμιλίες, κουκλοθέατρο κλπ.

ΡΟΔΙΝΙ

ΤΗΛ· 25012—23412—29305



Μετά τήν μεγάλη ἐπιτυχία του συνεχίζει τίς ἐμφανίσεις του, ὁ διεθνοῦς φήμης τραγουδιστής

ΤΖΙΜΗΣ ΜΑΚΟΥΛΗΣ

καί ὅλο τό νέο πρόγραμμά μας.

-ΜΕΓΑΛΕΣ ΕΚΠΛΗΞΕΙΣ

Τιμές ἀλά κάρτ