ΙΔΙΟΚΤΗΤΗΣ - ΔΙΕΥΘΥΝΤΗΣ
ΓΕΩΡΓΙΟΣ ΔΙΑΜΑΝΤΙΔΗΣ
ΕΤΟΣ ΙΔΡΥΣΕΩΣ: 1949

Ἀριθμός φύλλου 10.096, τιμή φύλλου δρχ. 10

ΠΡΟΟΔΟΣ

Ἀνεξάρτητος ἡμερησία πρωϊνή ἐφημερίς ἐκδιδομένη ἐν Ρόδῳ

ΓΡΑΦΕΙΑ • ΤΥΠΟΓΡΑΦΕΙΑ
ΠΡΩΤΗ ΠΑΡΟΔΟΣ ΚΑΝΑΔΑ
ΤΗΛΕΦΩΝΑ: Συντάξεως 27.356 Δογ)ρίου 24.539

ΚΥΡΙΑΚΗ 29 ΑΥΓΟΥΣΤΟΥ 1982

Η κυβέρνηση τοῦ ΠΑΣΟΚ δέν δίνει συνέχεια στό θέμα τοῦ κ. Παναγούλη

Θά παραμείνει στό χῶρο τῶν λαϊκῶν προοδευτικῶν δυνάμεων

ΑΘΗΝΑ, 28.—

«Γιά τήν κυβέρνηση καί τό ΠΑΣΟΚ τό θέμα Παναγούλη ἔχει λήξει».

Στήν λακωνική αὐτή δήλωση προέβη χτές ὁ κυβερνητικός ἐκπρόσωπος ὅταν ρωτήθηκε γιά τίς σημερινές νέες δηλώσεις τοῦ παραιτηθέντα καί διαγραφέντα ἀπό τό Πειθαρχικό Συμβούλιο τοῦ ΠΑΣΟΚ ὑφυπουργοῦ Ἐσωτερικῶν κ. Στάθη Παναγούλη, πού εἶχε ἐκλεγεῖ βουλευτής στήν Β΄ Περιφέρεια τῆς Ἀθήνας.

Δέν ἔγινε καμία ἄλλη ἐπίσημη ἀνακοίνωση ἀπό κυβερνητικῆς πλευρᾶς, ὅσον ἀφορᾶ τό θέμα πού δημιουργήθηκε μέ τήν παραίτηση τοῦ κ. Στάθη Παναγούλη, ἀλλά οὔτε καί μέ τό ποιός θά τόν διαδεχθεῖ στό ὑφυπουργεῖο Ἐσωτερικῶν.

Στό μεταξύ, τό ἀμερικανικό πρακτορεῖο εἰδήσεων «Ἀσσοσιέητεντ Πρές» ἀποδίδει τήν παραίτηση τοῦ Στάθη Παναγούλη σέ διενέξεις μέ τόν προϊστάμενό του ὑπουργό Ἐσωτερικῶν, κ. Γ. Γεννηματά, ὁ ὁποῖος, κατά τό ἴδιο πάντα πρακτορεῖο, τοῦ εἶχε ἀφαιρέσει σταδιακά τίς ἁρμοδιότητές του στό ὑπουργεῖο.

Τούς ἰσχυρισμούς αὐτούς, τό ἀμερικανικό πρακτορεῖο ἀποδίδει σέ «πολιτικές πηγές», ἐνῶ εἶναι γνωστό ὅτι στήν ἐπιστολή τῆς παραίτησής του ὁ Παναγούλης δέν ἀναφέρεται στόν κ. Γεννηματά, οὔτε στό ὑπουργεῖο Ἐσωτερικῶν.

Ο κ. ΠΑΝΑΓΟΥΛΗΣ

Ὁ κ. Παναγούλης ἔκανε χτές τίς παρακάτω δηλώσεις:

«Ἡ σύγκριση τῶν κειμένων καί ἡ σειρά τῶν γεγονότων εἶναι ἀποκαλυπτικές καί ὁ καθένας μπορεῖ νά κρίνει. Δέν θά μιμηθῶ τούς ὑβριστές μου. Ὁ καθένας ἔχει τήν ἱστορία του.

»Ὅταν δικαζόμουνα στά στρατοδικεῖα τῆς Χούντας δέν ἦταν δυνατό νά φανταστῶ ὅτι μετά τήν ἀποκατάσταση τῆς Δημοκρατίας θά μέ «διέγραφε» Πειθαρχικό Συμβούλιο στό ὁποῖο μέλος θά ἦταν καί **συνομιλητής** τῆς Χούντας.

»Εἶναι ἀστεῖο—τουλάχιστο— καί ταυτόχρονα θλιβερό νά γίνεται προσπάθεια νά χαρακτηριστεῖ σάν «ἀποστασία» ἡ ἔντονη ἀνησυχία μου γιά τήν πορεία τοῦ τόπου καί τοῦ σοσιαλισμοῦ ἤ ἡ ἔκφραση διαφωνίας—οὐσία τῆς Δημοκρατίας.

Ἀποστάτες εἶναι ἐκεῖνοι πού ἐγκαταλείπουν **τίς ἰδεολογικοπολιτικές** ἀρχές καί τίς θέσεις τους καί ὄχι αὐτοί πού θυσιάζουν ἀξιώματα γιά νά τίς ὑπερασπιστοῦν.

Εἶναι ἀστήρικτος καί ὕποπτος ὁ ἰσχυρισμός ὅτι ποτέ στό παρελθόν δέν εἶχα ἐκφράσει διαφωνίες.

Ὑπάρχουν συγκεκριμένα κείμενα πού ἐπιβεβαιώνουν τό ἀντίθετο καί τά γνωρίζει ὁ κ. Παπανδρέου».

Ὅταν ρωτήθηκε γιά νά διευκρινίσει ποιόν ἐννοεῖ ὡς «συνομιλητή τῆς Χούντας», ὁ κ. Παναγούλης ἀπάντησε: «Ὁ κ. Παπανδρέου τόν γνωρίζει καί τόν ὑποθάλπει, ὅπως καί ἄλλους».

Σέ ἄλλη ἐρώτηση γιά τά μελλοντικά πολιτικά του σχέδια, ἀπάντησε:

«Θά εἶμαι πάντοτε στό στρατόπεδο τῶν λαϊκῶν καί προοδευτικῶν δυνάμεων, στό στρατόπεδο τό σοσιαλιστικό».

Η ΜΗΤΕΡΑ ΤΟΥ

Ἐξ ἄλλου, ἡ κυρία Ἀθηνᾶ Παναγούλη, σέ ἐρώτηση δημοσιογράφων στό σπίτι της στή

ΣΥΝΕΧΕΙΑ ΣΤΗ ΣΕΛ. 8

Σήμερα τό πρωΐ ἡ κλήρωση τῶν 100 ἐργατικῶν σπιτιῶν

ΟΛΑ εἶναι ἕτοιμα σήμερα γιά τήν κλήρωση τῶν 100 ἐργατικῶν σπιτιῶν τοῦ «Ροδινιοῦ» (πού θά γίνει στίς 10 τό πρωΐ στό Ἐθνικό Θέατρο) καί στήν ὁποία θά παραβρεθοῦν ὁ γενικός γραμματέας τοῦ ὑπουργείου Ἐργασίας κ. Παπαναγιώτου, ὁ πρόεδρος τοῦ Δ. Σ. τοῦ ΑΟΕΚ κ. Μπιρδιμοίρης, ὁ νομάρχης κ. Συνοδινός καί πολλοί παράγοντες. Εἶναι ἀναγκαῖο νά γίνει μιά διευκρίνιση πού ἀφορᾶ τήν διαδικασία πού πρέπει νά ἀκολουθήσουν οἱ τυχεροί πού θά πάρουν σπίτι.

—Διευκρινίζεται, ὅτι ἀφοῦ κληρωθοῦν τά σπίτια, ὅσοι τά κερδίσουν καί γίνουν κάτοχοι, δέν μποροῦν νά ἐγκατασταθοῦν ἀμέσως σ' αὐτά, ἐάν δέν περάσει ἕνα χρονικό ὅριο πού προβλέπει ὁ νόμος. Τό ὅριο αὐτό εἶναι ἕξη μῆνες καί δίνεται, γιά νά γίνουν στό χρόνο αὐτό τυχόν ἐνστάσεις, ἡ ὑποβολή δικαιολογητικῶν τῶν δικαιούχων κλπ.

Μέσα στό χρονικό αὐτό διάστημα, ἐπίσης, θά ἔχουν τελειώσει καί οἱ τελευταῖες ἐργασίες, οἱ λεπτομέρειες, καί ὁ ἐξωραϊσμός τῶν σπιτιῶν. Ἄρα μετά ἀπό ἕνα ἑξάμηνο ἀπό σήμερα, αὐτοί πού θά κερδίσουν τά σπίτια θά μποροῦν νά ἐγκατασταθοῦν ὁριστικά σ' αὐτά, καί ἐπί τέλους νά ζήσουν σάν ἄνθρωποι, πρᾶγμα πού μέ ὑπομονή περίμεναν καρτερικά τόσα χρόνια ἀπό τότε πού μπῆκε ὁ θεμέλιος λίθος τους.

—Στό μεταξύ οἱ 136 ἐργατικές κατοικίες στήν Μέγκαβλη, κατασκευάζονται κανονικά, καί οἱ ἐργασίες προχωροῦν μέ γρήγορο ρυθμό. Τό ἔργο ὅπως εἶναι γνωστό, ἔχει ἀναλάβει ἡ «Γενική Τεχνική».

ΟΙ ΕΚΠΡΟΣΩΠΟΙ τοῦ ΑΟΕΚ πού βρίσκονται στήν Ρόδο (δίς Καπετανάκη, προϊσταμένη δανείων ἐπαρχιῶν, κ. Μέντζος, διευθυντής στεγαστικῆς συνδρομῆς, κ. Μπουράνης προϊστάμενος δανείων καί κ. Τσεκούρας, ἐπίσης προϊστάμενος, ἐπισκέφθηκαν προχτές τόν πρόεδρο τοῦ Ἐργατικοῦ Κέντρου κ. Παπαθεοδωράκη μέ τόν ὁποῖο συνεργάστηκαν γιά θέματα ἐργατικῆς κατοικίας γενικά στήν Ρόδο. Ἐπίσης οἱ ἐκπρόσωποι, εἶχαν ἐπαφή μέ τόν προϊστάμενο τῆς ἐπιθεωρήσεως Ἐργασίας κ. Χατζημιχάλη, μέ τόν ὁποῖο συζήτησαν τίς λεπτομέρειες τῆς κληρώσεως.

—Ἡ ἐπιτροπή ἐπίσης πῆγε στό Ἐθνικό Θέατρο καί ἐγκατέστησε τήν κληρωτίδα.

Περνᾶ ἐδῶ τίς διακοπές της

Ἡ Μίς Σουηδία ἀγαπᾶ τήν Ρόδο καί τούς Ροδίτες

ΣΗΜΕΡΑ ΓΙΝΕΤΑΙ 21 ΧΡΟΝΩΝ!

ΕΙΚΟΣΙ ΕΝΟΣ «Μαΐων» γίνεται σήμερα ἡ γλυκειά καί δροσερή «Μίς Σουηδία 1981» EVALENA LUNDGREN, ἡ ὁποία βρίσκεται γιά διακοπές αὐτές τίς μέρες στό νησί μας.

● Ἡ ὄμορφη «Μίς Σουηδία» θά ἀποχαιρετήσει τά 20 χρόνια της καί θά ὑποδεχτεῖ τά 21, στό ξενοδοχεῖο «Σανγουΐκ», ὅπου μένει μαζί μέ τόν παπποῦ της καί μία φίλη της.

ΣΥΜΦΩΝΑ μέ πληροφορίες μας, ἡ διεύθυνση τοῦ ξενοδοχείου θά δημιουργήσει μιά ἀξέχαστη ἀτμόσφαιρα γιά τά γενέθλιά της γιά νά νοιώσει «σάν τό σπίτι της». Ἡ EVALENA εἶχε ἔρθει στήν Ρόδο τό 1976 καί ἦταν τότε 14 χρονῶν, καί ἄσημη. Σήμερα βρίσκεται στό νησί μας, πού τόσο πολύ ἀγαπᾶ, φορτωμένη μέ τούς ἑξῆς τίτλους: Μίς Σουηδία 1981, 2η Μίς Ὑφήλιος, 2η ἀναπληρωματική Μίς Εὐρώπη, 3η Μίς Ἡνωμένα Ἔθνη.

Πέρσι εἶχε πάει στήν Κρήτη καί ἔστεψε «Μίς Κρήτη» τήν δίδα Λυκούλη. Δουλεύει σάν φωτομοντέλλο, καί φιγουράρει στά πιό γνωστά καί μεγάλα περιοδικά τῆς Σουηδίας καί τῆς Εὐρώπης ὅπως: «Φρόϊντ», «Φίρ—ζή», «Τίνα», καί «Ἐλλ». Μιλάει ἄπταιστα τά ἀγγλικά, γερμανικά, γαλλικά, ρωσικά καί λίγο τά ἑλληνικά. Χόμπυ της εἶναι τό σκί, ἡ μαγειρική, ἡ

ΣΥΝΕΧΕΙΑ ΣΤΗ ΣΕΛ. 8



Ἡ 20χρονη «Μίς Σουηδία 1981» EVALENA LUNDGREN πού σήμερα γιορτάζει τά γενέθλιά της

Ἐνῶ ἡ πλατειά μάζα δουλεύει εὐσυνείδητα

Μερικοί «ταξιτζῆδες» δυσφημοῦν τό νησί μας

ΔΥΟ ΠΑΡΑΔΕΙΓΜΑΤΑ ΠΡΟΣ ...ΑΠΟΦΥΓΗ!

Η ΠΛΑΤΕΙΑ μάζα τῶν «ταξιτζήδων» εἶναι συμπαθέστατη καί συνεπής, βρίσκονται ὅμως μεμονωμένοι ...ἐπαγγελματίες «ἀλεξιπτωτιστές», οἱ ὁποῖοι χαλοῦν καί δυσφημοῦν ὅλη τήν τάξη!

★ Αὐτή ἡ ἄποψη δημιουργήθηκε ἀπό δύο περιστατικά πού πέσαν τυχαῖα στήν προσοχή μας, ἐνῶ ὑπάρχουν δεκάδες παρόμοια πού δέν ἔρχονται στήν «ἐπιφάνεια», ἀλλά ἀφήνουν ὅμως κατάμαυρες σφραγίδες πού μᾶς δυσφημοῦν σάν νησί καί σάν χώρα.

ΕΙΝΑΙ ἀσυμβίβαστο ἀπό τό πόστο πού βγάζεις τό ψωμί σου, νά διώχνεις τούς ἀνθρώπους πού στό δίνουν! Κι' αὐτοί εἶναι οἱ πελάτες, ὁποιουδήποτε χρώματος, ὁποιας προέλευσης, ὁποιας τάξης, ὁποιου ἐπιπέδου, πού περιμένουν, καί μιά φορά μέ τίς ὧρες, νά πάρουν τό ταξί καί νά πᾶνε στόν προορισμό τους, πληρώνοντας τό ἀντίτιμο τῆς διαδρομῆς!

★ Καί ὅμως τό ἴδιο συνέβη προχτές στίς «Ἑπτά Βαγιές». Ἕνας κακοήθης καί ἀντιεπαγγελματίας «ταξιτζής» μέ μιά μεγάλη Μερσεντές καί βελούδινα καθίσματα (!), ἀρνήθηκε νά πάρει (μπροστά στά μάτια μας) ἕναν γεροντάκο πού φόραγε τά τιμημένα ροῦχα τῆς δουλειᾶς του πεντακάθαρα, γιά νά μήν τοῦ λερώσει τό ...σαλόνι του! Ἄν ὁ «ταξιτζής» αὐτός θέλει νά διατηρεῖ ἀνέπαφο τό βελούδινο ...σαλόνι τοῦ μέσου πού βγάζει τό ψωμί του, τότε πρέπει νά τό κάνει Ι.Χ. καί νά πάει νά γίνει ψαράς, κτίστης, ἐπιπλοποιός, τέλος πάντων ὅ,τι θέλει ὄχι ὅμως «ταξιτζής»!

ΑΥΤΟ τό περιστατικό τῆς ἄρνησης μίσθωσης πού κανένας νόμος οὔτε κανονισμός τό προβλέπει, πρέπει νά ἀπασχολήσει σοβαρά τόν κ. Πρόεδρο τῶν «ταξιτζήδων» πού ὑπερηφανεύεται γιά τά «παιδιά» του καί τήν Τροχαία, ἐπίσης, πολύ σοβαρά.

★ Ἄλλο ἐξωφρενικό περιστατικό ἐπίσης, ἔγινε χτές τό ἀπόγευμα ὅταν ἕνας «ταξιτζής» πέταξε ἔξω ἀπό τό «καπώ» του τίς βαλίτσες ἑνός ζευγαριοῦ Γάλλων πού μετέφερε, ἔξω ἀπό τό ξενοδοχεῖο «Μπελαίρ» καί ἐπιτέθηκε στόν ξένο, ἐπειδή δέν ἔβγαινε ἔξω, γιατί προφανῶς ὁ ὁδηγός εἶχε κλείσει μιά «μεγάλη κούρσα» καί ἔπρεπε νά πάει (!), χωρίς νά πάρει τούς ξένους στόν προορισμό τους!

ΓΙΑ ΤΟ ΚΑΛΟ τοῦ τόπου, καί τῆς συμπαθέστατης τάξης τῶν «ταξιτζήδων» οἱ ἁρμόδιοι πρέπει νά ἐπιληφθοῦν σύντομα καί μέ κυρώσεις. Τά στοιχεῖα καί οἱ ἀριθμοί τῶν δύο «ταξιτζήδων» εἶναι στήν διάθεση ὁποιου τά χρειαστεῖ.

Ἐγκρίθηκαν τά ἀρχιτεκτονικά σχέδιά τους

ΤΑ ΝΕΑ ΞΕΝΟΔΟΧΕΙΑ ΚΑΙ ΠΑΝΣΙΟΝ ΠΟΥ ΘΑ ΚΤΙΣΘΟΥΝ ΣΤΗ ΔΩΔΕΚΑΝΗΣΟ

ΘΑ ΕΧΟΥΝ ΔΥΝΑΜΙΚΟΤΗΤΑ 2.600 ΚΛΙΝΩΝ

ΕΓΚΡΙΘΗΚΑΝ ἀπό τίς ὑπηρεσίες τοῦ ΕΟΤ ἀρχιτεκτονικά σχέδια γιά τήν ἀνέγερση νέων ξενοδοχείων καί συναφῶν καταλυμάτων σ' ὁλόκληρη τήν Ἑλλάδα. Τά ἀρχιτεκτονικά σχέδια πού ἐγκρίθηκαν, εἶναι γιά ὅλη τήν Ἑλλάδα 192 καί γιά τήν Δωδεκάνησο, εἰδικότερα, 21.

—Ἀπό τά 21 αὐτά σχέδια τά 15 ἀφοροῦν ἀνέγερση ξενοδοχείων, τά τέσσερα ξενῶνες καί τά δύο ἐπιπλωμένα διαμερίσματα.

Τά ξενοδοχεῖα αὐτά καί τά συναφῆ καταλύματα πού θά κτισθοῦν τά προσεχῆ χρόνια θά εἶναι δυναμικότητας 2.600 κλινῶν περίπου. Τά περισσότερα θά ἀνήκουν σέ Δωδεκανησίους(τά 15 συγκεκριμένα) καί τά ἕξη σέ ἰδιῶτες ἀπό τήν ὑπόλοιπη Ἑλλάδα (κυρίως ἀπό τήν Ἀθήνα).

—Ἐννέα ἀπ' αὐτά θά κτισθοῦν στήν Κῶ, ὀχτώ στή Ρόδο, δύο στήν Κάλυμνο, ἕνα στή Κάλυμνο, ἕνα στήν Κάρπαθο καί ἕνα στήν Σύμη.

Συγκεκριμένα τά 21 αὐτά νέα κτίσματα εἶναι:

1) Ξενοδοχεῖο γ' κατηγορίας, 17 κλινῶν, στίς Μυρτιές Καλύμνου, ιδιοκτησίας τῶν κ.κ. Ἀντ. καί Στ. Τηλιακοῦ.

2) Ξενοδοχεῖο γ' κατηγορίας, 33 κλινῶν, στό Μασοῦρι Καλύμνου, ἰδιοκτησίας τῶν κ.κ. Ἀντ. καί Μιχ. Γιαβιάση.

3) Ξενοδοχεῖο β' κατηγορίας, 96 κλινῶν, στά Πηγάδια Καρπάθου, ἰδιοκτησίας τῆς κ. Εἰρήνης Λογοθέτη.

4) Ξενοδοχεῖο γ' κατηγορίας, 300 κλινῶν, στό Μαρμαρί Κῶ, ἰδιοκτησίας τοῦ κ. Μιχάλη Καλογιάννη.

5) Ξενοδοχεῖο γ' κατηγορίας, 79 κλινῶν, στήν Κῶ, ἰδιοκτησίας τοῦ Κωνσταντίνου Κουλιά.

6) Ξενῶνας β' κατηγορίας, 20 κλινῶν, στήν Κῶ, ἰδιοκτησίας τοῦ κ. Γ. Μίτση.

7) Ξενοδοχεῖο β' κατηγορίας, 99 κλινῶν στήν Καρδάμαινα Κῶ, ἰδιοκτησία τοῦ κ. Ἀνδρέα Σίμου.

8) Ξενοδοχεῖο πολυτελείας 612 κλινῶν μέ «μπαγκαλόους» στό Πυλί Κῶ, ἰδιοκτησία τῆς INTER-

ΣΥΝΕΧΕΙΑ ΣΤΗ ΣΕΛ. 8

Ἀπό ἐπιδημικό ἰό προσβλήθηκαν τά παιδιά στή Τῆλο

ΑΠΟ ΤΟΝ κ. Εὐάγγελο Λαρδοῦτσο, λάβαμε καί δημοσιεύουμε τήν παρακάτω ἐπιστολή:

Στό ὑπ' ἀρ. 10.091)24)8)82, φύλλο τῆς ἐγκρίτου ἐφημερίδας σας, γράψατε ὅτι «Δηλητηριάστηκαν ἀπό νερό μολυσμένο 20 παιδάκια καί 3 ἀπό τίς μητέρες των...».

Λυπούμεθα ἰδιαίτερα, γιατί ἡ δημοσιογραφική γραφίδα βιάστηκε νά βγάλει συμπεράσματα καί μάλιστα πιό γρήγορα, σχεδόν ἀστραπιαία, γύρω ἀπό τήν ἀσθένεια τῶν μικρῶν παιδιῶν. Γιά νά ἀποκαταστήσουμε τήν ἀλήθεια καί νά ἐξαλείψουμε τό φόβο τῶν πατριωτῶν καί φίλων τῆς Τήλου, ἀναφέρουμε τά ἑξῆς:

—Πράγματι ἀρρώστησαν μερικά παιδάκια 2—10 ἐτῶν κατά τήν ἡμέρα τοῦ πανηγυριοῦ τῆς Πολιτίσσας, ἀλλά αὐτό ὀφείλεται σέ παράξενο ἐπιδημικό ἰό, πού ἔφθασε μέχρι καί τήν Τῆλο, ἀφοῦ προηγουμένως κατά ἰατρικές ἐνδείξεις ἐμφανίσθηκε καί σ' ἄλλα νησιά, ὅπως στή Ρόδο, Κάρπαθο, Σύμη κλπ.

Ἀλλά φαίνεται ὅτι ὅλα ἔπρεπε νά φορτωθοῦν στήν καμποῦρα τῆς ἥσυχης Τήλου. Δημιουργήθηκε πανικός καί φόβος, πού ἔχει σάν ἀποτέλεσμα νά παρεμποδίζονται φίλοι καί ἐπισκέπτες τῆς Τήλου.

Δέ φταίει, λοιπόν, τό νερό. Ἡ Τῆλος ἔχει τρεχάμενα νερά. Τό νερό πού φέρνει τό βυτιοφόρο ἀποθηκεύεται γιά ὥρα ἀνάγκης. Ὅλοι οἱ παιδίατροι πού ἀσχολήθηκαν μέ τά ἄρρωστα παιδιά τῆς Τήλου, κατέληξαν στό ἴδιο ἰατρικό συμπέρασμα.

Δέν ἔχει καμιά σχέση τό νερό. Τά παιδιά ἀρρώστησαν ἀπό ἰό πού προκάλεσε τήν δυσεντερία.

Τό ἴδιο ἀποφάνθηκε καί ἡ Ὑγειονομική Ἐπιτροπή πού ἐστάλει στό νησί γιά ἐπιτόπια ἐξέταση.

Δέ δηλητηριάζει, λοιπόν τό νερό, ἀλλά μᾶλλον ἄς μοῦ ἐπιτραπεῖ, αὐτός πού βιάζεται νά σερβίρει ἄστοχες λέξεις στίς ἐφημερίδες».

Ἕνα πρόβλημα πού εὐνοεῖ τήν ἀστυφιλία

ΣΧΕΔΟΝ ΑΝΥΠΑΡΚΤΗ Η ΨΥΧΑΓΩΓΙΑ ΣΤΑ ΠΕΡΙΣΣΟΤΕΡΑ ΧΩΡΙΑ ΜΑΣ

ΕΚΤΟΝΩΣΗ ΜΟΝΟ ΣΤΑ ΚΑΦΕΝΕΙΑ

Η ΨΥΧΑΓΩΓΙΑ στά περισσότερα χωριά τῆς Ρόδου εἶναι σχεδόν ἀνύπαρκτη.

—Μιλᾶμε εἰδικότερα γιά τά χωριά καί τίς περιοχές τοῦ νησιοῦ μας, πού δέν βρίσκονται μέσα στίς τουριστικές ζῶνες καί εἶναι φυσικά ἀπομακρυσμένα ἀπό τήν πόλη. Οἱ νεαροί, βέβαια, κάτοικοι τῶν χωριῶν αὐτῶν δέν ἀντιμετωπίζουν πρόβλημα, γιατί τουλάχιστον οἱ περισσότεροι ἀπ' αὐτούς, ζοῦν καί ἐργάζονται μέσα στή Ρόδο ἤ σ' ἄλλες περιοχές τοῦ νησιοῦ, ἀναπτυγμένες.

ΟΙ ΚΑΠΩΣ μεγαλύτεροι, ὅμως, καθώς καί οἱ μόνιμοι κάτοικοι (πού ἐργάζονται καί ζοῦν στά χωριά) ἀντιμετωπίζουν τό πρόβλημα τῆς ψυχαγωγίας, πού εναι ἐντελῶς ἀνύπαρκτη. Ἔτσι ἐξ αἰτίας αὐτῆς τῆς κατάστασης, ἡ ψυχαγωγία ἀντικαθίσταται ἀπό τό καφενεῖο, μέ τάβλι καί χαρτιά. Καί δημιουργεῖται αὐτόματα πρόβλημα μέ τήν χαρτοπαιξία, καθώς ὅλος σχεδόν ὁ ἀντρικός πληθυσμός «ἀπολαμβάνει» τά χαρτιά, καταστρέφοντας τήν τσέπη...του. Γιατί, ὡς ἐπί τό πλεῖστον, ἡ χαρτοπαιξία συνοδεύεται καί ἀπό τόν ἀνάλογο τζόγο.

—Καί δέν μιλᾶμε γιά τήν χαρτοπαιξία τῶν Χριστουγέννων, ἀναφερόμαστε στήν καθημερινή, πού ἀποστερεῖ τούς κατοίκους τῶν χωριῶν αὐτῶν ἀπό κάθε ἄλλη δημιουργική ἤ ψυχαγωγική δραστηριότητα. Γιατί σήμερα ὅπως ἔχουν τά πράγματα, ἡ χαρτοπαιξία μέ λεφτά, ἀλλά καί χωρίς αὐτά, δέν μπορεῖ νά χαρακτηρίζεται σάν ψυχαγωγία.

Πρόκειται μᾶλλον περισσότερο γιά μιά κακή συνήθεια, πού ἀποβλακώνει ἀντί νά διασκεδάζει. Καί συγχρόνως ἐπιβαρύνει τόν οἰκογενειακό «προϋπολογισμό» μέ ἔξοδα, πού δέν χρειάζονται.

—Μποροῦν οἱ κάτοικοι τῶν χωριῶν αὐτῶν νά ἀσχοληθοῦν μέ κάποια ἄλλη δραστηριότητα στόν ἐλεύθερο χρόνο τους, πού καί νά τούς ψυχαγωγεῖ καί πού πιό ἔξυπνη θά εἶναι. Γιατί τό νά ξημεροβραδιάζονται πάνω στά χαρτιά χάνοντας ἀρκετή ὥρα, κάθε ἄλλο παρά ψυχαγωγία εἶναι...

ΖΟΡΜΠΑΣ

Φροντίζουμε πάντοτε γιά τήν καλή διασκέδασή σας!

ΑΓΑΠΗΤΟΣ — ΑΝΘΙΠΠΗ
ΤΑΚΗΣ ΒΟΥΗΣ — ΑΦΡΟΔΙΤΗ ΒΟΥΗ
ΕΛΕΝΗ ΚΑΡΑΝΑΣΗ
ΛΑΚΗΣ ΚΟΥΡΚΟΥΛΗΣ
ΠΑΝΤΕΛΗΣ ΤΣΑΒΑΡΗΣ

Ἀπό ὥρα 12.30

ΛΑΪΚΑ—ΡΕΜΠΕΤΙΚΑ

ΚΑΤΑΔΙΚΑΣΤΗΚΕ ΣΕ ΘΑΝΑΤΟ ΓΙΑ ΔΩΡΟΔΟΚΙΑ ΑΡΧΙΛΟΓΙΣΤΗΣ ΣΤΗ ΡΩΣΙΑ

ΜΟΣΧΑ, 28 (ΑΠΕ).—

Ἀρχιλογιστής κρατικῆς γεωργικῆς ἑταιρίας, στήν Δημοκρατία τῆς Κιρτζίζια τῆς κεντρικῆς Ἀσίας, καταδικάστηκε σέ θάνατο, μέ τουφεκισμό, γιά ἐκβιασμό καί δωροδοκία, γράφει ἡ ἐφημερίδα «Πράβδα» ὄργανο τοῦ Κ.Κ.

Τό ἐλεύθερο Βῆμα τῆς «Π»

Ἄλυτα παραμένουν τά προβλήματα τοῦ Καστελλορίζου

Ἀνύπαρκτα τά «ἔργα» τοῦ πρ. Νομάρχη

ΑΠΟ ΤΟΝ καστελλοριζιακῆς καταγωγῆς κ. Στ. Βογιατζή πήραμε καί δημοσιεύουμε τήν παρακάτω ἐπιστολή, πού ἀναφέρεται στά προβλήματα πού ἀντιμετωπίζει τό Καστελλόριζο:

«Κύριε Διευθυντά,

Ἤμουν ἕνα μῆνα στήν ἰδιαίτερή μου πατρίδα, στό Καστελλόριζο, καί εἶδα τήν τόση ἀδικία αὐτοῦ τοῦ νησιοῦ, ὥστε ἀναγκάζομαι νά γράψω στόν Τύπο τά προβλήματα πού ἀντιμετωπίζει τό νησί, γιά νά ἐπιληφθοῦν οἱ ἁρμόδιοι. Καί πρίν ἀπό ὅλα, σᾶς γνωρίζω, ὅτι ὅσα ἔργα ἔλεγε ὅτι ἔκανε στό Καστελλόριζο ὁ πρώην Νομάρχης εἶναι ἀνύπαρκτα, γιατί δέν ἔγινε τίποτα. Καί μέχρι σήμερα οἱ ὀπαδοί τοῦ πρώην Νομάρχη ἀπειλοῦν καί ὀργανώνονται γιά τίς δημοτικές ἐκλογές.

Αὐτή τήν στιγμή μένουν στό Καστελλόριζο 180 κάτοικοι, οἱ ὁποῖοι εἶναι κυριολεκτικά ἄστεγοι. Καί ἄν οἱ ἁρμόδιοι δέν φροντίσουν νά λύσουν τό στεγαστικό, οἱ κάτοικοι θά ἐγκαταλείψουν τό νησί.

Ἐνῶ παλιά τό Καστελλόριζο εἶχε πολλές δεξαμενές πού ἔφθαναν γιά τούς κατοίκους τοῦ νησιοῦ καί γιά τά κηπουρικά τους σήμερα οἱ 180 κάτοικοι του δυσκολεύονται ἄν ἀργήσει ἡ ὑδροφόρα πού περνάει κάθε 15 μέ 20 μέρες περίπου.

Ἡ οἰκονομική ζωή τοῦ νησιοῦ ἐξαρτᾶται ἀπό τά κότερα καί τόν ἐλάχιστο τουρισμό, ἀλλά τό πρῶτο πρᾶγμα πού ἀντικρύζει κανείς μόλις μπαίνει στό λιμάνι, εἶναι τά ἐρείπια πού ὑπάρχουν, καί ἐμποδίζουν τά κότερα νά ἀράξουν.

Ἄλλο πρόβλημα εἶναι ὅτι δέν ὑπάρχουν ἐγκαταστάσεις ἐφοδιασμοῦ τῶν κότερων, καί τό ὅτι δέν ὑπάρχει πάντα γιατρός στό νησί».

Σπάνια ντοκουμέντα ἀπό τήν πρόσφατη ἱστορία μας

ΟΙ ΦΑΣΙΣΤΕΣ ΔΙΟΙΚΗΤΕΣ ΤΗΣ ΡΟΔΟΥ

Τοῦ ΘΕΟΦΑΝΗ ΜΠΟΓΙΑΝΝΟΥ

Ὁ ἱστορικός Διόδωρος λέει σ' ἕνα ἐδάφιό του τά ἑξῆς γιά τήν ἱστορία. «Φύλακα μέν ἡγοῦμαι τήν ἱστορίαν τῆς τῶν ἀξιολόγων ἀρετῆς, μάρτυρα δέ τῆς τῶν φαύλων κακίας, εὐεργέτην δέ τοῦ κοινοῦ γένους τῶν ἀνθρώπων». Τά σοφά αὐτά λόγια ἔχουν ἐφαρμογήν κυρίως γιά τούς Δωδεκανήσιους. Ὅλη ἡ κακία τῶν ἀνθρώπων καί ἡ φαυλότητα τῶν φασιστῶν ἀντιπροσωπεύτηκαν στή Ρόδο καί στά Δωδεκάνησα. Τά Δωδεκάνησα βρίσκονται σέ διεθνές σταυροδρόμι. Στίς ἀκτές τῆς Δωδεκανήσου ἀγγίζουν ἡ Ἀφρική, Ἀσία καί Εὐρώπη. Δεκάδες ἐχθροί ἔδειξαν κακία καί φαυλότητα πού περιγράφει ὁ πιό πάνω ἱστορικός.

Οἱ Δωδεκανήσιοι γνωρίζουν ὅτι τά Δωδεκάνησα καταλήφθηκαν «προσωρινά» ἀπό τούς «φίλους» Ἰταλούς τό Μάη τοῦ 1912, ἀρχή τῶν βαλκανικῶν πολέμων. Ἡ Ἰταλία ἤθελε νά ἐπανιδρύσει τήν μεγάλη Ρωμαϊκή Αὐτοκρατορία καί τῆς χρειαζόταν μιά ἐξέδρα ἀνοιχτά τῶν ἀφρικανικῶν ἀκτῶν. Οἱ Ἰταλοί ἔμειναν στόν τόπο μας ἀπό τό 1912 μέχρι τόν Σεπτέμβριο τοῦ 1943, ὅταν ἔκαναν τό Ἀρμιστίτσιο. Αὐτό εἶναι λίγο πολύ γνωστό. Ἐκεῖνο πού ἐλάχιστοι γνωρίζουν εἶναι ὅτι τά ἅγια χώματά μας τά διαφέντεψαν δώδεκα Ἰταλοί Διοικητές, παρ' ὅλο πού οἱ περισσότεροι σημερινοί Ροδίτες μιλοῦν μόνο γιά τό Λάγκο καί τόν Ντέ Βέκκι.

Θά κάνουμε σήμερα μιά σύντομη ἀναφορά σέ ὅλους τούς φασιστες διοικητές πού βασάνισαν τόν ἀδούλωτο λαό μας.

Πρῶτος ἦταν ὁ ἀντιστράτηγος Ἀμέλιο 1912—1913 καί ἀκολούθησε ὁ Μάρσι 1913—1914. Τρία χρόνια ἔκανε 1914—1917 καί ὁ Γκρόσσε καί δύο ὁ Ἐλία, ἀπό τό 1917—1919. Ἀπό τό 1919 μέχρι τό 1920 κυβέρνησε ὁ Πόρτα. Ὅλοι αὐτοί ἦταν στρα

ΣΥΝΕΧΕΙΑ ΣΤΗΝ 8 ΣΕΛΙΔΑ

5.000 ΕΚΤΕΛΕΣΕ Ο ΧΟΜΕΪΝΙ

ΛΟΝΔΙΝΟ, 28 (ΑΠΕ—Ρώυτερ).— Ἡ παράνομη περσική ὀργάνωση Μουτζαχεντίν» ἀνακοίνωσε σήμερα ὅτι περισσότεροι ἀπό 5.000 ἀντικαθεστωτικοί ἐκτελέστηκαν στήν Περσία **ἀπό τόν περασμένο Μάρτιο.**

Ἐκπρόσωπος τοῦ γραφείου τῆς ἀριστερῆς αὐτῆς ὀργάνωσης στό Παρίσι δήλωσε στούς δημοσιογράφους ἀπό τηλεφώνου, ὅτι ἡ περσική κυβέρνηση ἔχει ἐκτελέσει τουλάχιστον 20.000 διαφωνοῦντες κατά τούς δεκατέσσερις τελευταίους μῆνες, ἐνῶ κρατοῦνται στίς φυλακές πενήντα περίπου χιλιάδες πολιτικοί κρατούμενοι.



ΠΡΟΣΟΧΗ

Πωλούνται

ΜΟΝΑΔΙΚΕΣ ΕΥΚΑΙΡΙΕΣ

1) Διαμέρισμα έτοιμοπαράδοτο τεσσάρων κυρίων δωματίων σε καλή περιοχή της πόλεως, σε φανταστική τιμή.
2) Οικόπεδα στήν Κένναντυ, BELL PASSO, στούς Δασκάλους, στής Άννης Μαρίας, στήν Φανερωμένη 250, 380, 450, 500, 600 τ.μ. καθαρότατα, άρτια, οικοδομήσιμα.
3) Οικία εἰς Παλαιά Πόλη μέ αὐλή, σέ καταπληκτική τιμή.
4) Διαμερίσματα έτοιμοπαράδοτα, ὑπό κατασκευή καί γιαπί, 3άρια καί 4άρια σ' όλες τίς περιοχές τής πόλης.
5) Οικόπεδο 3.400 τ.μ. έπί της λεωφόρου Τριαντών.
6) Κτήμα πλησίον Άσγούρου, τριών στρεμμάτων σέ φανταστική τιμή.
7) Κτήματα άνω τών στρεμμάτων σέ καταπληκτική τοποθεσία.
8) Άέρας καταστημάτων πλησίον Μανδρακίου.

ΔΙΑΘΕΤΟΥΜΕ Ο,ΤΙΔΗΠΟΤΕ ΘΕΛΕΤΕ Ν' ΑΓΟΡΑΣΕΤΕ. ΠΑΝΤΟΤΕ ΣΤΗΝ ΔΙΑΘΕΣΗ ΣΑΣ.

ΔΕΧΟΜΕΘΑ Ο,ΤΙΔΗΠΟΤΕ ΔΑΝΕΙΑ

Έγγυάται ή μεγάλη μας πείρα

ΓΙΩΡΓΟΣ ΝΕΟΦΥΤΟΥ

Άλεξάνδρου Παπάγου 2 — τηλέφωνον 20989

ΥΨΗΚΕΡΑΜ

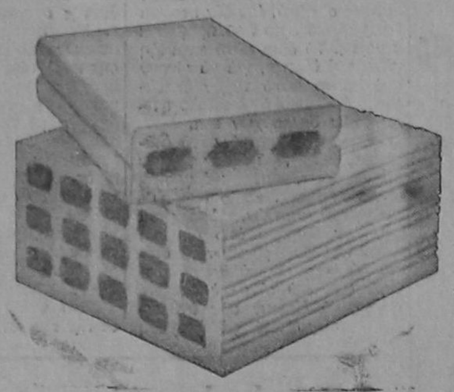

Ή πολύχρονη πείρα μας
καί τά σύγχρονα Εὐρωπαϊκά μηχανήματα τῆς μονάδος,
ἐξασφαλίζουν τήν παραγωγή προϊόντων ὑψηλῆς ποιότητος
γιά τίς ἀπαιτήσεις τῆς σύγχρονης οἰκοδομικῆς.

ΤΟΥΒΛΑ - ΚΑΠΙΖΑΝΕΣ

Εὐρωπαϊκῶν προδιαγραφῶν στίς καλύτερες τιμές.
Ἄμεση ἐξυπηρέτηση.

ΥΙΟΙ Β. ΥΨΗΛΑΝΤΗ Α.Ε.

ΓΡΑΦΕΙΑ: ΡΟΔΟΣ ΚΑΠΟΔΙΣΤΡΙΟΥ 30 ΤΗΛ. 0241/24460
ΕΡΓΟΣΤΑΣΙΟ: ΡΟΔΟΣ ΓΕΝΝΑΔΙ ΤΗΛ. 0244/43251

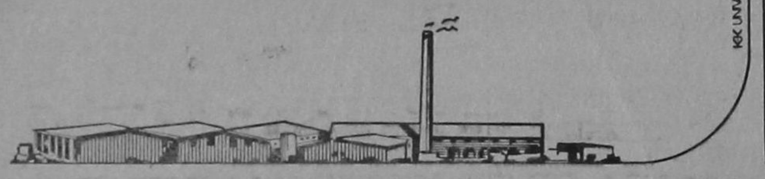

ΝΑ Η ΕΥΚΑΙΡΙΑ!

ΕΡΓΟΛΑΒΙΚΗ ΚΑΙ ΡΙΖΙΚΗ ΕΞΟΛΟΘΡΕΥΣΙΣ:
Καταρρίδων—Ποντικών
Μυγῶν—Κωνώπων
Ψύλλων κλπ.

Τηλεφωνήσατε:
κ. ΣΚΕΥΟΝ ΜΕΓΑΛΕΜΟΝ
93048, Λεωφ. Ἰαλυσοῦ
32Α, Ρόδος.

Εἰδικευμένος καί προσοντούχος θά σάς ἀπαλλάξη ἀπό τά βλαβερά ἔντομα μέ ἐγγύηση **γιά ἕνα χρόνο.**

ΘΕΑΤΡΟ Π. ΠΟΛΗΣ

ΚΑΛΛΙΤΕΧΝΙΚΕΣ ΕΚΔΗΛΩΣΕΙΣ
Ε.Ο.Τ

ΚΕΝΤΡΟ ΠΑΡΑΔΟΣΙΑΚΟΥ ΧΟΡΟΥ

ΧΟΡΟΙ ΚΑΙ ΤΡΑΓΟΥΔΙΑ ΑΠ' ΟΛΗ ΤΗΝ ΕΛΛΑΔΑ

ΑΠΟ 1η ΜΑΪΟΥ — 31η ΟΚΤΩΒΡΙΟΥ

ΠΑΡΑΣΤΑΣΕΙΣ ΚΑΘΕ ΜΕΡΑ
ἐκτός ΣΑΒΒΑΤΟΥ ὥρα 9.15'
ΤΗΛ. 20157—29085

Ἰατρική ἀνακοίνωσις

Τό ἰατρεῖον τοῦ
κ. **ΑΝΤΩΝΙΟΥ ΑΛΑΧΟΥΖΟΥ**
ΧΕΙΡΟΥΡΓΟΥ ΟΔΟΝΤΙΑΤΡΟΥ
θά παραμείνει κλειστόν ἀπό 20—8—1982
ἕως 3—9—1982
λόγω μεταβάσεως αὐτοῦ
εἰς τό ἐξωτερικόν.

ΦΡΟΝΤΙΣΤΗΡΙΟ ΑΓΓΛΙΚΩΝ

IRENE'S

INSTITUTE OF ENGLISH
Ειδικό γκρούπ: γιά παιδιά νηπιακής ἡλικίας
» » γιά ἀρχάριους—προχωρημένους
» » γιά ὑποψήφιους Πανεπιστημίων ἐξ.
» » γιά LOWER καί PROFICIENCY

ΑΡΙΘΜΟΣ ΜΑΘΗΤΩΝ
ΑΥΣΤΗΡΩΣ ΠΕΡΙΟΡΙΣΜΕΝΟΣ

Ἔναρξη μαθημάτων 13 Σεπτεμβρίου

ΔΙΕΥΘ. ΥΠΕΥΘ. ΣΠΟΥΔΩΝ:
καθ. ΕΙΡΗΝΗ ΓΕΩΡΓΙΟΥ—ΗΡΑΚΛΕΙΔΗ
πτυχ. UNIVERSITY OF MARYLAND

Ἐγγραφές ἀπό 30)8—10)9)82
Πληροφορίες ΣΤ. ΚΑΖΟΥΛΗ 12—Τηλ. 28945

Ἀναιοίνωση

ΦΡΟΝΤΙΣΤΗΡΙΟ ΑΓΓΛΙΚΗΣ ΓΛΩΣΣΑΣ

ΜΑΡΙΑΣ ΗΡΑΚΛΕΙΔΟΥ - ΑΛΑΧΟΥΖΟΥ

Γαριβάλδη 32—τηλ. 21709 — 29453
(πάροδος Ἄννης Μαρίας)

Στίς 10 Σεπτεμβρίου ἀρχίζουν χειμερινά μαθήματα μέ πρόγραμμα διδασκαλίας ἐμπλουτισμένο μέ ζωντανά ἀγγλικά ἀπό ἐγχρωμες σειρές τοῦ BBC σέ βίντεο. Στό δυναμικό συνδυασμό ἤχου καί εἰκόνας ὑπάρχουν σειρές γιά ἀρχάριους, ἡμιπροχωρημένους, προχωρημένους. ἤν

BBC ENGLISH VIDEO COURSES
Ο ΚΑΙΝΟΥΡΓΙΟΣ ΤΡΟΠΟΣ
ΔΙΔΑΣΚΑΛΙΑΣ ΑΓΓΛΙΚΩΝ

Στό φροντιστήριό μας παραδίδονται ἀπό φέτος ΓΕΡΜΑΝΙΚΑ ἀπό διπλωματούχο καθηγητή.

Ἐγγραφές κάθε μέρα 10—1 καὶ 5—8μ.μ.

ΕΛΛΗΝΙΚΗ ΔΗΜΟΚΡΑΤΙΑ
ΝΟΜΑΡΧΙΑ ΔΩΔΕΚΑΝΗΣΟΥ
ΔΙΕΥΘΥΝΣΗ ΓΕΩΡΓΙΑΣ
ΤΜΗΜΑ ΔΙΟΙΚΗΤΙΚΟ

Ἐν Ρόδῳ τῇ 24)8)1982
Ἀριθ. Πρωτ. 4725

ΘΕΜΑ: «Ἄρσις περιορισμῶν Νόμου 2148)52 ἐπί ἰδιοκτησίας Ἱεροῦ Ναοῦ Ἁγίας Μαρίνας Ἀπολακκιᾶς.

ΑΠΟΦΑΣΙΣ

Ἔχοντες ὑπ' ὄψει:
1) Τήν ἀπό 23)8)82 αἴτησιν τῆς Ἐκκλησιαστικῆς Ἐπιτροπῆς Ἱεροῦ Ναοῦ Ἁγίας Μαρίνας Ἀπολακκιᾶς.
2) Τάς διατάξεις τοῦ Ν.2148)52.
3) Τάς διατάξεις τοῦ Ν. 3200)55 περί διοικητικῆς ἀποκεντρώσεως ἐν συνδυασμῷ μέ τό ἀπό 28)6)55 Β. Δ)γμα.
4) Τό ἄρθρον 4 παρ. 2 τοῦ ὑπ' ἀριθ. 4352)64 Ν. Δ)τος.
5) Τό ἄρθρον 1 τοῦ ὑπ' ἀριθ. 476)65 Β. Δ)τος.

Ἀποφασίζομεν

Αἴρομεν τήν ἐκ τοῦ Ν. 2148)52 ὑφιστομένην ἀπαγόρευσιν καί ἐπιτρέπομεν εἰς τήν Ἐκκλησιαστικήν Ἐπιτροπήν Ἱεροῦ Ναοῦ Ἁγίας Μαρίνας Ἀπολακκιᾶς, ἵνα ἐνεργήσει πᾶσαν δικαιοπραξίαν ἐπί ἐκτάσεως 112 τ.μ. ἐκ τοῦ ὑπό κτηματολογικά στοιχεία τόμος 4, φύλλον 32, μερίς 3449 καί φάκελλος 4062 ἀκινήτου της γαιών Ἀπολακκιᾶς.

Ἐνώπιον τοῦ συμβολαιογράφου τοῦ μέλλοντος νά συντάξη τό συμβόλαιον τῆς δικαιοπραξίας δέον νά προσκομισθεῖ βεβαίωσις τῆς Δ)νσεως Γεωργίας δι' ἧς νά βεβαιοῦται ὅτι κατεβλήθησαν τά συμφώνως τῷ Νόμῳ τέλη ὑπέρ τοῦ Εἰδικοῦ Ταμείου Ἐπικισμοῦ καί ἥτις βεβαίωσις νά μνημονευθῇ καί προσαρτηθεῖ εἰς τό αὐτό συμβόλαιον.

Ἡ παροῦσα δέον πρό τῆς ὑπογραφῆς τοῦ συμβολαίου νά δημοσιευθῇ μερίμνῃ καί δαπάναις τῶν ἐνδιαφερομένων εἰς μίαν ἐφημερίδα τῆς πόλεως Ρόδου ὡς πρωτευούσης τοῦ Νομοῦ ἔνθα τό ἀνωτέρω ἀκίνητον.

Κοινοποιεῖται
Ἐκκλησιαστικήν Ἐπιτροπήν
Ἱεροῦ Ναοῦ Ἁγίας Μαρίνας
ΑΠΟΛΑΚΚΙΑ
Ἐντολή Νομάρχου
Ὁ Διευθυντής Γεωργίας
ΣΤΑΥΡΟΣ ΒΑΦΕΙΑΔΗΣ

ΕΛΛΗΝΙΚΗ ΔΗΜΟΚΡΑΤΙΑ
ΥΠΟΥΡΓΕΙΟΝ ΥΓΕΙΑΣ
ΚΑΙ ΠΡΟΝΟΙΑΣ
ΟΙΚΟΣ ΕΥΓΗΡΙΑΣ ΔΩΔ)ΣΟΥ
ΡΟΔΟΣ

Ρόδος τῇ 27)8)1982

ΑΝΑΚΟΙΝΩΣΗ

Ὁ Οἶκος Εὐγηρίας Δωδεκανήσου, μέ ἀπόφαση τῆς ὑπό ἡμερομηνία 25)8)1982 συνεδριάσεως τοῦ Δ. Συμβουλίου του, ἀπεφάσισε τήν προσωρινή πρόσληψη ἑνός μόνο 4μηνο.

Μιᾶς θέσεως Θυρωροῦ—Κλητῆρα.
Μιᾶς θέσεως Πλυντρίας καί
Μιᾶς θέσεως Καθαριστρίας.

Αἱ αἰτήσεις πρέπει νά ὑποβληθοῦν ἐντός προθεσμίας 10 ἡμερῶν ἀπό τῆς δημοσιεύσεως εἰς τό Γραφεῖον τοῦ Ἱδρύματος—Χειμάρας 2.

Ὁ Πρόεδρος
Δ. ΚΑΡΑΓΙΩΡΓΗΣ

Τηλεόραση

ΣΗΜΕΡΑ

Ε.Ρ.Τ.

1.00 Σήμερα είναι Κυριακή
1.25 Τό δημοτικό τραγούδι
1.50 Οἱ περιπέτειες τοῦ Τόμ Σώγιερ
2.15 ΕΙΔΗΣΕΙΣ
2.30 Ἑλλάδα δέν εἶναι μόνο ἡ Ἀθήνα
3.30 Τελικός παγκοσμίου πρωταθλήματος μπάσκετ
5.00 Ἡ περιπέτεια τοῦ διαστήματος
5.10 Γιά νά δοῦμε τί θά δοῦμε
5.40 Μίκυ καί Ντόναλντ
6.05 Καραγκιόζης
6.30 ΕΙΔΗΣΕΙΣ
6.40 Στρατιώτης Σούλτς
7.35 Ἀφιέρωμα στήν ἑλληνική κωμωδία
9.00 ΕΙΔΗΣΕΙΣ
10.10 Κινηματογραφική βραδιά
12.00 ΕΙΔΗΣΕΙΣ

ΔΕΥΤΕΡΑ

ΕΡΤ

17.35 Παίξτε μαζί μου
18.05 Ἱστορίες καί παραμύθια
18.30 ΕΙΔΗΣΕΙΣ
18.40 Μιχαήλ Στρογκώφ
19.30 Ἡ ΕΡΤ στή Βόρεια Ἑλλάδα
19.50 Σκέητ Μπόαρτ
20.10 Νά ἡ εὐκαιρία
21.00 ΕΙΔΗΣΕΙΣ
21.40 Ἐδῶ κα' σήμερα
22.10 Τό θέατρο τῆς Δευτέρας
24.00 ΕΙΔΗΣΕΙΣ
00.05 Τό θέατρο τῆς Δευτέρας

ΥΕΝΕΔ

12.55 Ἔναρξη — Τό πρόγραμμά μας
1.00 Δημοτική μουσική
1.30 Τά κρατικά θέατρα
1.45 Ἀπό τό χῶρο τῆς σοβαρῆς μουσικῆς
2.30 ΕΙΔΗΣΕΙΣ
2.45 Μπόλεκ καί Λόλεκ
3.00 Ἡ λεγεώνα τοῦ Ζορρό
3.20 Ταινία γιά ὅλη τήν οἰκογένεια
5.00 Τό μικρό σπίτι στό λιβάδι
6.00 ΕΙΔΗΣΕΙΣ
6.15 Τό εἰκοσιτετράωρο
6.30 Συσχετισμοί
7.30 Μιά μέρα κάθε φορά
8.00 Ἀθλητική ἐπιθεώρηση
8.30 Ὁ ζωγράφος Πισαρό
9.30 ΕΙΔΗΣΕΙΣ
10.00 Τηλεοπτική ταινία
11.45 Μουσικό διάλειμμα
12.00 ΕΙΔΗΣΕΙΣ

ΔΕΥΤΕΡΑ

ΥΕΝΕΔ

17.25 Ἔναρξη — τό πρόγραμμά μας
17.30 Ρόζ πάνθηρας
18.00 ΕΙΔΗΣΕΙΣ
18.15 Οἱ οὐρανοί εἶναι δικοί σας
18.45 Οἱ ἑφτά ἀνάκτοι
19.45 Μουσικό διάλειμμα
20.00 Τ' ἀνήσυχα χρόνια
20.30 Ἀνοιχτά θέματα
21.00 Ὁ φονιάς
21.30 ΕΙΔΗΣΕΙΣ
22.00 Παγκόσμιος κινηματογράφος
24.00 ΕΙΔΗΣΕΙΣ

Ἀνακοίνωση

ΑΠΟΦΡΑΞΕΙΣ «Ο ΜΑΚΗΣ»
ΤΗΛ. 22-076

Ἀναλαμβάνουμε ἀποφράξεις (ξ ε β ο υ λ ώ μ α τ α) καθαρισμούς παντός ἀποχετευτικοῦ δικτύου, μέ ἠλεκτροκίνητα μηχανήματα, ἀλλαγή γραμμῶν φρεατίων.
Ξενοδοχεία—Νοσοκομεία—Πολυκατοικίες

ΜΗΝΙΑΙΑ ΣΥΝΤΗΡΗΣΙΣ.
Ὧραι ἐργασίας 8 π.μ.—8 μ.μ.
Τηλέφωνο 22-076—ΡΟΔΟΣ

ΘΕΡΙΝΟΣ ΚΙΝΗΜΑΤΟΓΡΑΦΟΣ

«ΡΟΔΟΝ»

Προγράμματα:

8.30—10.30, 10.30—12.30

ΣΗΜΕΡΑ

Γέλια μέ τήν σέσουλα, πού ξεπερνά κάθε προηγούμενο, μέ τίς ἀπερίγραπτες γκάφες τοῦ ΤΖΕΡΡΥ ΛΗΟΥΪΣ. Ἡρωϊσμοί πού προκαλοῦν, ἐξυπνες βλακεῖες, ξεφάντωμα χαρᾶς, ὑπέροχη μουσική.

ΚΑΟΥΜΠΟΪΔΕΣ ΓΙΑ ΔΕΣΙΜΟ

Συμπρωταγωνιστοῦν
ΝΤΗΝ ΜΑΡΤΙΝ
ΛΗ ΒΑΝ ΚΛΗΦ

Ἐγχρωμον—Κατάλληλον

ΚΙΝΗΜΑΤΟΘΕΑΤΡΟΝ

«ΜΕΤΡΟΠΟΛ»

ΠΡΟΓΡΑΜΜΑΤΑ

6—8, 8—10 καί 10—12

Ἡ πιό θεατρελλη κωμωδία τοῦ Ἑλληνικοῦ κινηματογράφου. Μέ τόν πιό κωμικό ἠθοποιό, τόν μοναδικό ΣΩΤΗΡΗ ΜΟΥΣΤΑΚΑ. Κάθε στιγμή καί ἕνα κωμικό ἀπρόοπτο, κάθε λεπτό καί ἀφθονο γέλιο. Σωστο πανηγύρι χαρᾶς καί γέλιου

Ο ΚΑΜΙΚΑΖΙ ΤΣΑΝΤΑΚΙΑΣ

Πρωταγωνιστοῦν
ΣΩΤΗΡΗΣ ΜΟΥΣΤΑΚΑΣ
ΑΝΤΩΝΗΣ ΠΑΠΑΔΟΠΟΥΛΟΣ
ΜΙΜΗΣ ΦΩΤΟΠΟΥΛΟΣ
ΜΑΪΚ ΓΑΛΑΚΟΣ
ΒΙΝΑ ΑΣΙΚΗ

Ἐγχρωμον—Κατάλληλον

ΘΕΡΙΝΟΣ ΚΙΝΗΜΑΤΟΓΡΑΦΟΣ

«ΜΕΤΡΟΠΟΛ»

ΠΡΟΓΡΑΜΜΑΤΑ

8.30—10.30, 10.30—12.30

Ἡ πιό γλυκειά αἰσθηματική ἱστορία ζωντανεμένη ἀπό τήν μοναδική ἀγαπημένη σας ΧΟΥΛΙΑ. Μιά ἱστορία ἀγάπης, πού θά συγκινήσει καί τήν πιό σκληρή καρδιά.

ΠΑΓΩΜΕΝΕΣ ΚΑΡΔΙΕΣ

Τό πιό τρυφερό Ρομάντζο τοῦ κινηματογράφου, πλημμυρισμένο ἀπό ἀγνο ἔρωτα, μαγευτική μουσική καί πανέφορφα τραγούδια.

Πρωταγωνιστοῦν
ΧΟΥΛΙΑ ΚΟΤΣΙΓΙΤ
ΤΟΥΓΚΑΥ ΤΟΚΣΟΖ

Κατάλληλον.

Θερινός Κινηματογράφος

«TITANIA»

Προγράμματα

8 1)2—10 1)2, 10 1)2—12 1)2

ΣΗΜΕΡΑ

ΤΟ ΦΙΛΜ ΒΟΜΒΑ
Ἐκρηκτικό ἀπό τό πρώτο μέχρι τό τελευταῖο λεπτό. Συνταρακτικό, μέχρι τό τελευταῖο λεπτό Συνταρακτικό μέ σκηνές πού κόβουν τήν ἀναπνοή

ΤΑΛΠΣ, Η ΣΑΛΠΙΓΚΑ ΤΗΣ ΑΝΤΑΡΣΙΑΣ

Ἐγχρωμον—Κατάλληλον ἀπό 13 ἐτῶν

Πρωταγωνιστοῦν
ΤΙΜΟΘΥ ΧΑΤΤΟΝ
ΤΖΩΡΤΖ ΣΚΩΤ

«ΡΕΞ»

Προγράμματα:

ΠΡΟΓΡΑΜΜΑΤΑ:

8.30—10.30 καί 10.30—12.30

Καί τώρα ἡ μεγάλη βεντέττα, τό καμάρι τοῦ Ἑλληνικοῦ κινηματογράφου, ἡ βασίλισσα τῆς σθόνης ΑΛΙΚΗ ΒΟΥΓΙΟΥΚΛΑΚΗ στό μεγαλύτερο ρόλο τῆς ζωῆς της. Μιά ταινία γεμάτη ἡρωϊσμό, ἔρωτα καί δράση. Μιά ταινία πού πρέπει νά ξαναδῆτε ὅλοι.

ΚΑΤΑΣΚΟΠΟΣ—ΝΕΛΗ

Πρωταγωνιστοῦν
ΑΛΙΚΗ ΒΟΥΓΙΟΥΚΛΑΚΗ
ΦΑΙΔΩΝ ΓΙΩΡΓΙΤΣΗΣ
ΔΑΝΗΣ ΚΑΤΡΑΜΑΝΗΣ
ΚΑΙΤΗ ΛΑΜΠΡΟΠΟΥΛΟΥ
ΝΤΙΝΟΣ ΗΛΙΟΠΟΥΛΟΣ

Ἐγχρωμον—Κατάλληλον

«ΕΣΠΕΡΟΣ»

ΠΡΟΓΡΑΜΜΑΤΑ:

8.30—10.30 καί 10.30—12.30

Σήμερον ἡ ταινία μυστήριο. ἡ ταινία περιγράφει καί προσπαθεῖ νά δώσει ἐξήγηση στίς τόσες μυστηριώδεις ἐξαφανίσεις πλοίων, ἀεροπλάνων καί ταξειδιωτῶν πού ἔγιναν στό θαλάσσιο τρίγωνο τῶν Βερμούδων, ἀνω ἀπο 500 πλοία καί ἀεροπλάνα, καθώς καί χιλιάδες ἄτομα ἔχουν ἐξαφανιστεί, χωρίς νά ἀφήσουν τό παραμικρό ἴχνος.

«ΤΟ ΜΥΣΤΗΡΙΟ ΤΟΥ ΤΡΙΓΩΝΟΥ ΤΩΝ ΒΕΡΜΟΥΔΩΝ»

Πρωταγωνιστοῦν
ΤΖΩΝ ΓΟΥΪΛΙΑΜ ΚΑΛΤ—
ΤΟΝΥ ΦΡΑΝΚ—
ΛΙΝ ΜΠΕΡΛΙΤΣ
ΤΣΑΡΛΣ ΧΙΟΥΣΤΟΝ

Ἐγχρωμον—Κατάλληλον
ΚΑΤΑΛΛΗΛΟΝ

Ὅσες κυρίες καί δεσποινίδες ἐνδιαφέρονται γιά ἀδυνάτισμα, θεραπεία κυττα ρίτιδας καί χαλάρωση μυών, μπορούν ν' ἀπευθυνθοῦν στό ἰνστιτούτο μας. Ἐδῶ ὅλες οἱ αἰσθητικές περιποιήσεις: Βα θύς βιολογικός καθαρισμός, ἡ OLIGODE RMIE PH6 γιά τήν καταπολέμηση ρυτίδων καί χαλάρωσης προσώπου, ἡ θερα πεία ἀκμῆς, ἡ ριζική ἀποτρίχωση, ἡ ἀπο τρίχωση μέ κερί, ἡ ἐφαρμογή φυτευτῶν βλεφαρίδων καί διάφορες ἄλλες θεραπείες γίνονται μέ τίς τελευταίες ἐπιστημονικές ἀνακαλύψεις μέ σοβαρότητα καί συνέπεια.



κέντρο αἰσθητικῆς * * * *
*** * ΕΥΑΓΓΕΛΙΑΣ ΓΟΜΠΟΥ**
ΗΡ. ΠΟΛΥΤΕΧΝΕΙΟΥ, 9. 1ος ὄροφος
☎ 20568 - ἀπό τῆς 9π.μ - 8μ.μ



ΝΥΚΤΕΡΙΝΟ ΚΕΝΤΡΟ BLUE BIRD του ξενοδοχειου blue sky

ΑΝΟΙΞΕ ΠΑΛΙ ΤΟ ΑΓΑΠΗΜΕΝΟ ΣΑΣ ΚΕΝΤΡΟ «B L U E B I R D» Σ, ΕΝΑ ΑΝΑΝΕΩΜΕΝΟ ΚΑΙ ΜΑ ΓΕΥΤΙΚΟ ΠΕΡΙΒΑΛΛΟΝ· ΤΟ ΠΛΑΙΣΙΩΝΟΥΝ ΟΙ ΠΙΟ ΔΗΜΟΦΙΛΕΙΣ ΚΑΙ ΑΓΑΠΗΤΟΙ ΣΑΣ ΜΟΥΣΙΚΟΙ ΜΕ ΤΗΝ ΟΡΧΗΣΤΡΑ ΤΩΝ «D R O P S»·

Ἰδιαιτέρως ὁ ΓΙΩΡΓΟΣ ΚΑΡΑΓΙΑΝΝΗΣ

ΘΑ ΣΑΣ ΚΡΑΤΗΣΕΙ ΣΥΝΤΡΟΦΙΑ ΜΕ ΞΕΝΑ ΚΑΙ ΕΛΛΗΝΙΚΑ ΤΡΑΓΟΥΔΙΑ
ΣΤΟ ΜΠΟΥΖΟΥΚΙ Η ΕΚΠΛΗΞΙΣ ΜΑΣ Ο Σ Τ Ε Ρ Γ Ο Σ
ΕΙΜΑΣΤΕ ΣΙΓΟΥΡΟΙ ΟΤΙ ΘΑ ΣΑΣ ΚΑΤΑΠΛΗΞΟΥΝ ΜΕ ΤΟ ΝΕΟ ΡΕΠΕΡΤΟΡΙΟ ΤΩΝ ΤΕΛΕΥΤΑΙΩΝ ΕΛΛΗΝΙΚΩΝ ΚΑΙ ΞΕΝΩΝ ΕΠΙΤΥΧΙΩΝ

ΣΑΣ ΠΕΡΙΜΕΝΟΥΜΕ — ΚΡΑΤΗΣΕΙΣ ΣΤΑ ΤΗΛΕΦΩΝΑ 26-736—24-091

κρατησεις ☎ 26736 - 24091

Θόλετα & Λουση ☎ 29239

Ἰατρική ἀνακοίνωση

Τό μικροβιολογικό ἐργαστήριο
τοῦ ἰατροῦ
ΓΕΩΡΓΙΟΥ Ι. ΚΟΡΑΚΙΑΝΙΤΗ
Ἀμερικῆς 85—Τηλ. 28-910
θά παραμείνει κλειστό ἀπό 23 Αὐγούστου
μέχρι 5 Σεπτεμβρίου.

ΝΑΥΤΙΛΙΑΚΗ ΕΤΑΙΡΙΑ ΛΕΣΒΟΥ Α.Ε.

ΜΕΓΑΛΗ ΕΚΔΡΟΜΗ - ΚΡΟΥΑΖΙΕΡΑ

ΠΡΟΣΚΥΝΗΜΑ ΣΤΗΝ ΑΓΙΑ ΣΟΦΙΑ, ΕΠΙΣΚΕΨΗ ΤΟΥ ΠΑΤΡΙΑΡΧΕΙΟΥ ΚΑΙ ΤΩΝ ΑΞΙΟΘΕΑΤΩΝ ΤΗΣ ΚΩΝΣΤΑΝΤΙΝΟΥΠΟΛΕΩΣ ΜΕ ΤΟ ΠΟΛΥΤΕΛΕΣΤΑΤΟ

Φ)Β «ΣΑΠΦΩ»
25)9—2)10)1982

Μεγάλη ἐκδρομή ὀργανώνουμε μέ τό πολυτελέστατο Φ)Β «ΣΑΠΦΩ», προσκύνημα στήν ΑΓΙΑ ΣΟΦΙΑ καί ἐπισκεψη τοῦ Πατριαρχείου καί τῶν ἀξιοθεάτων τῆς Κωνσταντινουπόλεως.

Εἶναι μιά μεγάλη εὐκαιρία νά γνωρίσετε καί ἐσεῖς τήν ΚΩΝΣΤΑΝΤΙΝΟΥΠΟΛΗ καί νά ἐπισκεφθεῖτε μαζί μας τό ΚΑΡΙΕ ΤΖΑΜΙ, ΑΓΙΑ ΣΟΦΙΑ, ΤΟΠ ΚΑΠΙ, ΝΤΟΛΜΑ ΜΠΑΛΤΣΕ καί νά κάνετε μιά μικρή κρουαζιέρα στόν ΒΟΣΠΟΡΟ' ἀπολαμβάνοντες τά ὡραία μέρη. Οἱ τιμές τῆς ἐκδρομῆς πού ΔΕΝ συμπεριλαμβάνουν φαγητό, ἀλλά μία ὁλοήμερη ἐκδρομή στά ἀξιοθέατα μέ ἕνα φαγητό στήν ὡραία παραλία τοῦ Βοσπόρου εἶναι κατ' ἄτομο καί κατά θέση ὡς οὕτω:

Σέ δίκλινη καμπίνα ΛΟΥΞ δρχ. 32.500
Σέ τρίκλινη καμπίνα Α' ΘΕΣΕΩΣ δρχ. 27.500
Σέ δίκλινη καμπίνα Α' ΘΕΣΩΣ ἄνευ WC καί Λουτρού δρχ. 25.500
Σέ δίκλινη)τετράκλινη Β' ΘΕΣΕΩΣ ἄνευ WC καί Λουτρού δρχ. 22.500.
Σέ Γ' ΘΕΣΗ—Καθίσματα ΠΟΥΛΜΑΝ ἄνευ WC καί Λουτρού δρχ. 14.500.

Τό πλοῖον θά διανυκτερεύσει τήν Κυριακή 26)9 στήν Μυτιλήνη διά νά γνωρίσουμε καί τήν Μυτιλήνη ἀνταποδίδοντας τήν ἐπίσκεψη πού ἔκαναν οἱ Μυτιληνιοί στήν πόλη μας κατ' ἐπανάληψη.

Μπορεῖτε νά πάρετε καί τό αὐτοκίνητό σας μέχρι Μυτιλήνη καί ἐπιστροφή μέ 2.000 δρχ. μόνον.

Τό πρόγραμμα τῆς ἐκδρομῆς εἶναι:
Ἀναχώρηση ἀπό ΡΟΔΟΝ Σάββατον 25)9 ὡρα 16.00
Ἀφιξη εἰς ΜΥΤΙΛΗΝΗ Κυριακή 26)9 ὡρα 08.00
Ἀναχώρηση ἀπό ΜΥΤΙΛΗΝΗ Δευτέρα 27)9 ὡρα 16.00
Ἀφιξη εἰς ΚΩΝΣΤΑΝΤΙΝΟΥΠΟΛΗ Τρίτη 28)9 ὡρα 07.00
Παραμονή 28)9—29)9—30)9
Ἀναχώρηση ἀπό ΚΩΝΣΤΑΝΤΙΝΟΥΛΗ Πέμπτη 30)9 ὡρα 16.00
Ἀφιξη εἰς ΜΥΤΙΛΗΝΗ Παρασκευή 1)10 ὡρα 07.00
Ἀναχώρηση ἀπό ΜΥΤΙΛΗΝΗ Παρασκευή 1)10 ὡρα 16.00
Ἀφιξη εἰς ΡΟΔΟΝ Σάββατο 2)10 ὡρα 08.00.

Εἶναι μία μεγάλη εὐκαιρία καί οἱ θέσεις εἶναι περιορισμέναι. Ἐγγραφαί μέχρι 31)8)82.

Εἰσιτήρια πληροφορίες:
Πρακτορεῖον «ΕΡΥΘΡΑ ΘΑΛΑΣΣΑ»
Ἀμερικῆς 11—13—τηλ. 27721—22460—22683

Ἀνακοίνωση

Στό Γερμανικό Φροντιστήριο
«DEUTSCH AKTIV»
ΣΤΗΝ ΣΤΕΦΑΝΟΥ ΚΑΖΟΥΛΗ 8
(νέο οἴκημα δίπλα στό παλιό)

ἀρχίζουν ἀπό 1ης ἕως 15 Σεπτεμβρίου οἱ ἐγγραφές γιά ἀρχάριους—ἡμιπροχωρημένους καί προχωρημένους. Ὁ ἀριθμός τοῦ κάθε τμήματος ἀποτελεῖται ὁπως εἶναι γνωστό ἀπό 10 μαθητές. Ἡ διδασκαλία μας στηρίζεται σέ σύγχρονες μεθόδους καί σύγχρονα μέσα γιά γρήγορη ἐκμάθηση καί ὁμιλία τῆς γλώσσας. Ἡ ἐνημέρωση τοῦ προσωπικοῦ γιά διδασκαλία καί μέθοδο γίνεται σέ εἰδικά σεμινάρια τοῦ Ἰνστιτούτου: «ΓΚΑΙΤΕ ΑΘΗΝΩΝ».

ΩΡΕΣ ΕΓΓΡΑΦΩΝ 9—1 ΚΑΙ 4—8 μ.μ.—ΤΗΛ. 34.060

Ὁ Διευθυντής Σπουδών
ΜΑΚΡΗΣ ΑΝΑΣΤΑΣΙΟΣ
Καθηγητής Γερμανικής Γλώσσας καί Φιλολογίας

ΜΙΑ ΤΕΡΑΣΤΙΑ ΕΠΙΣΤΗΜΟΝΙΚΗ ΠΡΟΣΠΑΘΕΙΑ

Τὰ μικρόβια ἀπὸ ἐχθροὶ γίνονται τώρα φίλοι μας

Ο ΑΝΘΡΩΠΟΣ ΑΡΧΙΣΕ ΝΑ ΚΑΤΑΣΚΕΥΑΖΕΙ ΕΞΑΙΡΕΤΙΚΑ ΕΙΔΗ ΜΙΚΡΟΒΙΩΝ

ΝΕΑ ΥΟΡΚΗ.—

Ἀκόμα κι ἀπό τίς πρώτες ἐποχές τοῦ πολιτισμοῦ τοῦ ἀνθρώπου, ὁπως ἀποδεικνύεται ἀπό ἀρχαιολογικά εὑρήματα, οἱ Σουμέριοι ἐφτιαχναν μέ ζύμωση μπύρα καί κρασί στή Μεσοποταμία, καί οἱ Αἰγύπτιοι τῶν Φαραώ, ζύμωναν καί ἐψηναν πιό ἀφράτο ψωμί, χρησιμοποιώντας μαγιά.

Σ' αὐτές τίς ἱστορικές ἀρχές τῆς χρησιμοποίησης ἀπό τόν ἀνθρωπο τῶν μικροβίων, γιά νά κάνει πιό εὐκολη καί εὐχάριστη τή ζωή του, στηρίζει τίς προσπάθειές του καί ὁ Ἀμερικανός καθηγητής τῆς μικροβιολογίας Ἀρνολντ Ντέμαιν, στό Πανεπιστήμιο Καλημπριτζ τῆς Μασσαχουσέτης. Προσπάθειες, πού στόν ἐπιστημονικό κόσμο ἔχουν τόσο συζητηθεί, ὁσο ἴσως μόνο ἡ πυρηνική ἐνέργεια. Γιατί ἐκτρέφει μικρόβια, μέ προσχεδιασμένες ἐπεμβάσεις στήν κληρονομικότητά τους.

Στήν οὐσία, ἤδη σήμερα, κατασκευάζονται, μέ τή βοήθεια μικροβίων, προ'ὑόντα, ἀξίας πολλῶν δισεκατομμυρίων δραχμῶν. Ἡ χρησιμοποιοῦνται τά ἴδια τά μικρόβια καλλιεργημένα ἀπό ὑπολείμματα τῆς χαρτοβιομηχανίας, ὡς πλούσια λευκωματώδης οὐσία γιά ζωοτροφή, ἡ ὁρισμένες ὁρμόνες μικροβίων —ἰδιαίτερα ἔνζυμα— πού περιέχουν καί τά παράγωγα τῆς μεταλλαγῆς τῆς ὑλης τους.

Οἱ λιλιπούτειοι αὐτοί ὀργανισμοί προσφέρουν μέσα ἀπό μεγάλο — τεχνικές βιοχημικές διαδικασίες, φάρμακα ὁπως ἡ πενικιλλίνη καί ἡ βιταμίνη Β— 12, πρώτες ὑλες ὁπως ἡ ἀθανόλξ, τό ἀσετόν, ἡ γλυκερίνη καί τήν πολύπλοκη ζαχαρώδη ἕνωση Ντεξτράν πού ἀποτελεί ὑποκατάστατο τοῦ ἀνθρώπινου πλάσματος τοῦ αἵματος. Παράγουν ἐπίσης, οὐσίες γιά ἀρώματα καί τροφές, ὁπως γαλατοξέα καί ὀξεοξέα καί τήν οὐσία ξανθήνη, πού χρησιμοποιεῖται στή βιομηχανία καλλυντικών, στήν ἐκτύπωση ὑφασμάτων καί ὡς λιπαντικό στίς γεωτρήσεις.

Τώρα ὁμως, ἡ προσπάθεια εἶναι μικρόβια πού ἐκτρέφονται στό δοκιμαστικό σωλήνα νά προσφέρουν ὑπηρεσίες πού δέν προορίζονται ἀπό τή φύση τους γι' αὐτές.

Ἀπό τήν ἐπιστημονική ἐκτροφή τους, οἱ ἐρευνητές ἐλπίζουν νά μπορέσουν νά κατασκευάζουν φτηνά καί σέ μεγάλες ποσότητες ἰνσουλίνη, καί, ὡς αὐτή τή στιγμή, σπάνιες οὐσίες, ὁπως ἡ ἀνθρώπινη ἀναπτυξιακή ὁρμόνη ἡ τό ἰντερφερόν, τό φάρμακο ἐναντίον τῶν ἰῶν. Γενετικά ἐπεξεργασμένα μονοκύτταρα, θά χρησιμοποιοῦνται γιά τήν ἐξουδετέρωση τῶν πετρελαιοκηλίδων πού δημιουργοῦν τά δεξαμενόπλοια καί ἄλλων οὐσιών ρύπανσης τοῦ περιβάλλοντος, ὁπως τά βιομηχανικά ἀπόβλητα.

Ἄλλες πάλι καλλιέργειες μικροβίων, θά χρησιμοποιοῦνται γιά τήν ἀποκόλληση τῶν μετάλλων, γιά τίς χημικές συγκολλήσεις πλαστικών ὑλών καί γιά τήν ἐξασφάλιση ἀζώτου ἀπό τόν ἀτμοσφαιρικό ἀέρα γιά ὁρισμένα χρήσιμα φυτά. Ἡ ἰατρική πάλι, ἔχει ἐνα ποθέσει στά βιομηχανικά μικρόβια πολλές ἐλπίδες γιά τήν ἐπιτυχή καταπολέμηση τοῦ καρκίνου.

ΧΡΗΣΙΜΑ

Σχεδόν ὁλα τά εἴδη τῶν μικροβίων, φαίνονται χρήσιμα στούς ἐπιστήμονες γιά τούς σκοπούς τους. Ἕνα εἶδος «καταστροφικού ἀποικιακού πολέμου» ἔχει ἤδη ἀρχίσει, προειδοποίησε ὁ καθηγητής τῆς βιοχημείας Ἔρβιν Τσάργκαφ, «μέ τήν ἀνάμιξη στοιχείων κληρονομικότητας, πού ἡ ἴδια ἡ φύση ἔχει κρατήσει χωριστά ἐδώ καί ἑκατομμύρια χρόνια». Καί θεωρεί ὑψιστο κίνδυνο ὁ γνωστός αὐτός ἐπιστήμονας ἀπό τή Νέα Ὑόρκη, ὁτι «ἐκτρωματικές χίμαιρες» δημιουργοῦνται ἀπό κακή σύμπτωση ἡ θελημένη προσπάθεια. Καί ἔτσι — κατά τήν ἀποψή του — «ἕνας ἡλίθιος, θά μπορεί νά μολύνει ἀνεπανόρθωτα τή βιοσφαίρα.

Τό ἀμερικανικό ἐπιστημονικό περιοδικό «Σιαἰντίφικ Ἀμέρικα», ἀφιέρωσε τό τεύχος του τοῦ Σεπτεμβρίου, στίς σημερινές καί στίς ἀναμενόμενες ἐξελίξεις τῆς βιομηχανικῆς μικροβιολογίας. Γιά σκέψεις, ὁπως αὐτές τοῦ καθηγητή Τσάργκαφ, δέν ὑπάρχει βέβαια ἐκεί μέσα λέξη. Γιά τό κύμα τῶν ἀμφιβολιών ἀν ζώντες ὀργανισμοί — ὁποιοσυδήποτε εἴδους ἡ τελειότητας — εἶναι σωστό νά μετατρέπονται ἀπό τά βάθρα τους μέ τεχνητές ἐξωτερικές ἐπεμβάσεις, δέν ἀναφέρει τίποτα τό περιοδικό.

Ὁ χειρισμός τῆς κληρονομικότητας, δηλώνει ὁ καθηγητής Ντεμαίν καί ἡ συνερνάτιδά του Ναντίν Σόλομον, γιά τή συμπλήρωση τῆς φυσικής σειράς τῶν εἰδών, εἶναι «ἕνας καθιερωμένος παράγοντας τῆς παγκόσμιας οἰκονομίας». Καί στό κάτω—κάτω ἡ «γενετική μηχανική» δέν εἶναι τίποτε ἄλλο ἀπό τή «συνέχιση τῆς ἀνθρώπινης δραστηριότητας, μέ πλούσια χιλιετή ἱστορία».

Ἡ παράδοση γνώριζε βέβαια, μόνο τήν ἐπιλογή τῶν μικροβίων πού ἀποτελοῦσε πραγματικότητα πολύ πρίν ὁ Ἀντον Φόν Λόβενχεκ γιά πρώτη φορά τό 1647, ξεχωρίσει στό μικροσκόπιό του μονοκυτταρικούς ὀργανισμούς καί ὁ Λουΐ Παστέρ νά τούς δώσει ζωή πρίν ἀπό ἕνα αἰώνα. Ἀπό παλιά, Γάλλοι χωρικοί, χωρίς νά ξέρουν γιά τό μικρόβιο «πενισίλλιουμ καμαμπέρτι» τίποτα περισσότερο ἀπό τίς ἐνέργειές του τῆς χρησιμοποίησης, ἐφτιαχναν μαλακό ἡ καί ἀνάλογα μέ τόν τρόπο τῆς χρησιμοποίησης, ἐφτιαχναν μαλακό ἡ σκληρό τυρί ἡ ἀκόμα καί τυρί «Καμαμπέρ», πού μύριζε ἀσχημα ἡ εἶχε ἕνα ὀρεκτικό ἄρωμα.

«ΕΞΑΙΡΕΤΙΚΑ ΕΙΔΗ»

Οἱ ἐπιστήμονες σήμερα, ὑπολογίζουν νά «κατασκευάσουν» πραγματικά, ἐντελώς ἐξαιρετικά εἴδη μικροβίων. Ὁπως περιγράφει στό «Σαἰντίφικ Ἀμέρικαν», ὁ Βρεταννός καθηγητής τῆς γενετικής Ντοίηβιντ Χόπγουντ, «ἡ ἐξέλιξη τῶν ὀργανισμών, τροχοδρομεῖται πρός μιά ἀντιφυσική κατεύθυνση». ὡσπου νά παραχθοῦν μεταλλαγές πού οἱ εἰδικές ἰδιότητές τους εἶναι ἔντονα ἐπιθυμητές ἀπό τόν ἀνθρωπο καί πού τά μικρόβια, στόν κανονικό τους περίγυρο δέ θά ἀποχτοῦσαν ποτέ.

Παραδειγματική γιά τήν πρακτική αὐτή εἶναι ἡ ἱστορία τῶν πρώτων ἀντιβιοτικών. Ὅταν ὁ Ἀλεξάντερ Φλέμινγκ ἀνακάλυψε τό 1928 τήν πενικιλλίνη καί οἱ Χάουαρντ Φλόρε'υ καί Ἔρνοτ Τσαίην καθιέρωσαν, στή δεκαετία τοῦ 40, τή θεραπευτική της χρήση μέ ἐνέσεις, δέν εἶχε ἀκόμα κερδιθεί σχεδόν τίποτα. Γιατί κάθε κιλό καλλιέργιας τοῦ ἀρχικοῦ εἴδους NRRR — 1951 τοῦ μικροοργανισμοῦ «πενισίλλιουμ χρυσογκέουμ», πρόσφερε μόνο 60 μιλλιγκράμ πενικιλλίνη.

Οἱ ἐπιστήμονες ρίχτηκαν τότε στά ἐργαστήριά τους, σέ μιά τρομερή προσπάθεια θά ἀνακαλύψουν ἄλλους, πιό συμφέροντες συνδυασμούς. Ἔπειτα ἀπό πολλές δοκιμές, ἡ 21η, μέ τή χρησιμοποίηση τοῦ εἴδους Ε— 15.1, ἔδωσε ἑπτά γραμμάρια πενικιλλίνη ἀπό κάθε κιλό καλλιέργειας. Στό μεταξύ, ἡ βελτίωση τῶν τεχνικών τῆς καλλιέργειας, ἔφτασαν τήν ἀπόδοση στά 20 γραμμάρια. Ἀξίζει νά σημειωθεί ὁτι σήμερα, οἱ φαρμακευτικές βιομηχανίες χρησιμοποιοῦν δεξαμενές 100.000 λίτρων γιά ἀποθήκευση πενικιλλίνης.

ΑΝΤΙΒΙΟΤΙΚΑ

Γιά νά καταλάβει κανείς τή δυσκολία πού παρουσιάζει ἡ ἔρευνα στό χώρο αὐτό, ἀρκεί νά ἀναφερθοῦν ὁρισμένοι ἀριθμοί, ἀπό τό χώρο τῶν ἀντιβιοτικών πάντα. Ἔχουν ἀνακαλυφθεί ὡς τώρα 5.000 εἴδη ἀντιβιοτικών (καί συνεχίζεται ἡ προσπάθεια, μέ ἕνα κατά μέσο ρυθμό, 300 καινούργιων ἀνακαλύψεων τό χρόνο). Ἀλλά ἀπό τά 5.000 αὐτά ἀντιβιοτικά μόνο τά 100 ἔχουν περάσει στήν ἐμπορική ἀγορά. Ὁλα τά ἄλλα — γιά τά ὁποία χρειάστηκαν μήνες προσπαθειών ἐπιστημόνων καί τεχνικών καί τεράστιες πραγματικά δαπάνες — ἀποκλείστηκαν, γιατί παρουσιάζαν ἐπικίνδυνες παρενέργειες.

Video Club

Ἀγαπητοί φίλοι τοῦ VIDEO
— Στήν δανειστική μας ταινιοθήκη ὑπάρχει μιά ἀληθινά ἀξιοθαύμαστη ποικιλία θεμάτων ἀπ' τόν παγκόσμιο κινηματογράφο σέ κασσέτες VIDEO

— ΠΩΛΗΣΕΙΣ—ΕΝΟΙΚΙΑΣΕΙΣ—ΑΝΤΑΛΛΑΓΕΣ
ΠΛΗΡΟΦΟΡΙΕΣ—ΣΕΡΒΙΣ

— Βιντεοσκοπήσεις κάθε εἴδους ἐκδηλώσεων μέ τά τελευταίου τύπου μηχανήματα μας καί σέ πολύ χαμηλές τιμές.
ΠΡΟΣΟΧΗ: Πρίν τήν παραγγελία δεκτό δοκιμαστικό γύρισμα.

— Πληροφορούμε τήν ἀξιότιμη πελατεία μας ὁτι παραλάβαμε 50 νέα ἔργα μέ ἑλληνικούς ὑποτίτλους.

VIDEO CLUB OF RHODES
ΛΙΝΔΟΥ 22 ΕΠΤΑ ΒΑΓΙΕΣ
ΡΟΔΟΣ

κεντρα διδασκαλιας
ξενων γλωσσων
ΙΩΑΝΝΙΔΗΣ

ΤΙ ΦΤΑΙΕΙ;

Τά παιδιά ἔχουν βαρεθεί τό μονόλογο, τήν ἴδια φωνή στή τάξη, τό ἴδιο κουραστικό τρίγωνο, ΔΑΣΚΑΛΟΣ—ΠΙΝΑΚΑΣ—ΒΙΒΛΙΟ. Πλήττουν, ἀπογοητεύονται, δέν προχωροῦν στή γλώσσα, δέν καταλαβαίνουν, δυσφοροῦν στήν παρατήρηση, θέλουν νά μάθουν κι' ὁμως, κάτι φταίει! Κάθε 10 χρόνια ἀλλάζει ἡ γενιά, ἀλλάζουν τά συστήματα διδασκαλίας, γι' αὐτό τό ἀγγλικό σχολείο πρέπει νάναι μοντέρνο

ΤΑ ΔΙΚΑ ΜΑΣ ΣΧΟΛΕΙΑ, εἶναι μοντέρνα, διαθέτουν σύγχρονα ὀπτικοακουστικά μέσα διδασκαλίας τά ὁποία φέρνουν τόν δάσκαλο πιό κοντά στόν μαθητή. Κάναμε τά σχολεία μας τά πιό εὐχάριστα σχολεία στήν σχολική ζωή τοῦ παιδιοῦ. ΣΠΑΣΑΜΕ ΤΟ ΤΡΙΓΩΝΟ.

ΔΑΣΚΑΛΟΣ—ΠΙΝΑΚΑΣ—ΒΙΒΛΙΟ

Δώσαμε θέση σέ ὀπτικοακουστικά συστήματα πού συμπληρώνουν τά κενά καί φέρνουν τόν Ἀγγλο καθηγητή στή τάξη, μέ τή σωστή προφορά, τόν σωστό τονισμό καί τόν σωστό ρυθμό τῆς γλώσσας. Τό σύστημά μας παρέχει μεθοδικά καί μέ ἑλκυστικό τρόπο, γεγονότα καί ἰδέες πού σπάζουν τούς γλωσσικούς φραγμούς. Μέ λίγα λόγια, φέραμε τήν Εὐρώπη στά τάξη μέ ΕΙΚΟΝΑ ΚΑΙ ΗΧΟ.

Ἐγγραφές, πληροφορίες ἀπό τήν Γραμματεία—Τηλ. 23.407, 20.611 ἀπό 9.00 ἕως 12.00 καί 5.00 ἕως 8.00 μ.μ.

ΤΑ ΧΕΙΜΕΡΙΝΑ ΜΑΘΗΜΑΤΑ ΑΧΙΖΟΥΝ 10 ΣΕΠΤΕΜΒΡΙΟΥ
ΑΠΟ ΤΗΝ ΔΙΕΥΘΥΝΣΗ

ΚΕΝΤΡΙΚΑ: ΔΗΜΟΚΡΑΤΙΑΣ 9 ΤΗΛ. 23407-20611 ΡΟΔΟΣ
ΠΑΡΑΡΤΗΜΑΤΑ: ΑΦΑΝΤΟΥ, ΙΑΛΥΣΟΣ, ΚΡΕΜΑΣΤΗ, ΜΑΡΙΤΣΑ, ΠΑΡΑΔΕΙΣΙ ΤΗΛ. 51543 - 91662

20729 διαφημιστική ροδου 21285

RODOS PALACE

HOTEL APARTMENTS BUNGALOWS

■ ΔΙΑΣΚΕΔΑΣΤΕ ΚΑΘΕ ΒΡΑΔΥ
■ ΣΤΟ ΜΟΝΑΔΙΚΟ

TROPICANA
DISCO CLUB



■ ΠΑΝΔΑΙΣΙΑ ΧΡΩΜΑΤΩΝ ΗΧΟΥ ΣΤΗ
■ ΜΑΓΕΥΤΙΚΗ ΑΙΘΟΥΣΑ ΤΗΣ
■ ΕΚΠΛΗΚΤΙΚΗΣ ΔΙΣΚΟΘΗΚΗΣ ΜΑΣ

■ ΧΑΡΙΣΤΕ ΤΗΝ ΠΟΛΥΤΕΛΕΙΑ ΜΙΑΣ
■ ΒΡΑΔΙΑΣ ΣΤΟΝ ΕΑΥΤΟ ΣΑΣ
■ ΣΤΟ ΦΑΝΤΑΣΤΙΚΟ ΠΕΡΙΒΑΛΛΟΝ
■ ΤΟΥ GRILL ROTISSERIE
■ ΤΟΥ ΞΕΝΟΔΟΧΕΙΟΥ ΜΑΣ
■ Ο ΣΕΦ ΓΙΑ ΣΑΣ ΕΧΕΙ ΚΑΘΕ ΒΡΑΔΥ
■ ΚΑΙ ΜΙΑ ΕΚΠΛΗΞΗ
■ ΤΙΜΕΣ ΑΛΑ ΚΑΡΤ
■ ΚΡΑΤΗΣΕΙΣ ΤΗΛΕΦΩΝΟΝ 25-222

ΨΥΧΟΕΡΕΥΝΗΤΡΙΑ
ΠΝΕΥΜΑΤΟΘΕΡΑΠΕΥΤΡΙΑ



ΓΩΓΩ ΛΥΚΟΠΑΝΤΗ

Διπλωματοῦχος τῆς Παγκοσμίου Ὁμοσπονδίας Θεραπευτῶν Ἀγγλίας καί μέλος τοῦ Κέντρου Ψυχικῶν Ἐρευνῶν Λονδίνου καί τῆς Π.Ψ.Κ.Ε.Ε, δέχεται στό γραφεῖο της Λίνδου 7 Ρόδος τηλ. 26031.

Καί σᾶς περιμένει νά σᾶς καταπλήξει μέ τίς καταπληκτικές της δυνατότητες σέ ὁποιονδήποτε θέμα σᾶς ἀπασχολεῖ ἐπαγγελματικό, αἰσθηματικό, οἰκογενειακό κλπ.

ΠΡΟΟΔΟΣ - ΜΙΚΡΕΣ ΑΓΓΕΛΙΕΣ - ΠΡΟΟΔΟΣ - ΜΙΚΡΕΣ ΑΓΓΕΛΙΕΣ

ΠΩΛΗΣΕΙΣ

ΠΩΛΟΥΝΤΑΙ διαμερίσματα έτοιμα λουξ κατασκευής 84 καί 96 τ.μ. στό Β' καί Γ' ὀροφο πολυκατοικίας μόνο μέ 28.000 τό τ.μ. Πληροφορίες κ. ΧΑΡΚΙΑΝΑΚΗ τηλ. 25391

ΠΩΛΕΙΤΑΙ στό Γκόλφ Ἀφάντου καί πάνω στόν κεντρικό δρόμο 4.000 μέτρα κατάλληλο γιά ἐπιχείρηση σέ πολύ καλή τιμή. Πληροφορίες κ. ΧΑΡΚΙΑΝΑΚΗ τηλέφ. 25391.

ΠΩΛΕΙΤΑΙ προνομιούχο διαμέρισμα 140 μέτρων μέ ὑπέροχη θέα, στόν 3ον ὀροφο πολυκατοικίας ἐπί τῆς Παύλου Μελά καί Χειμάρρας. Πληροφορίες τηλ. 21047 καί κατά τάς ὥρας 8 π.μ. — 1 μ.μ.

ΠΩΛΕΙΤΑΙ ἐλαιώνας στά Κοσκινού πλησίον δεξαμενῆς ὕδατος, μέ δρόμο 4.500 στρέμματα. Τηλ. 21321. Τιμή εὐκαιρίας

ΠΩΛΕΙΤΑΙ διαμέρισμα σέ τιμή εὐκαιρίας. Πληρ. τηλ. 28236, ὥρες γραφείου

ΠΩΛΟΥΝΤΑΙ στήν περιοχή Κοσκινού κτήματα σέ καταπληκτικές θέσεις κατάλληλα γιά ἐπαύλεις ἤ μονοκατοικίες καθώς καί στόν κεντρικό δρόμο Ρόδου—Καλλιθέας κατάλληλα γιά σπίτι ἤ ἐπιχείρηση σέ πολύ καλές τιμές. Πληροφορίες τηλέφ. 25391.

ΕΥΚΑΙΡΙΑ:
Εἰς κεντρική περιοχή τῆς Ρόδου, πλησίον τῆς ἐκκλησίας Ἁγίου Ἰωάννου, σέ πολυκατοικία 5 μόνο διαμερισμάτων, πωλοῦνται ὑπό κατασκευή διαμερίσματα. Δυάρι τῶν 49 τ.μ., τριάρια 86 τ.μ., καί 94 τ.μ., καθώς καί τεσσάρι τῶν 114 τ.μ. Ἐπίσης, πωλοῦνται μικρά καί μεγάλα καταστήματα. Πληροφορίες τηλέφ. 24304

ΠΩΛΟΥΝΤΑΙ δύο μισοτελειωμένα διαμερίσματα 94 τ.μ. καί 106 τ.μ., στόν α' ὀροφο τριορόφου πολυκατοικίας (6 διαμερισμάτων) τριγύρω ἐλεύθερα, στή διασταύρωση τῶν ὁδῶν Παναγιώτη Ροδίου καί Διγενῆ Ἀκρίτα 9. Πληρ. τηλ. 20995.

ΕΝΑΝΤΙ εἰσόδου ΜΙΡΑ—ΜΑΡΕ Κερδοφόρος καί ἐπικερδής ἐπιχείρησις ἐστιατορείου — πιτσαρίας, μετά ἐγγυημένης πελατείας πωλεῖται ἡ ἐνοικιάζεται λόγω ἐκτάκτου ἀναχωρήσεως εἰς ἐξωτερικόν. Δεχόμεθα μόνον σοβαρές προτάσεις. Πληροφορίες τηλ. 23426—24557.

ΠΩΛΕΙΤΑΙ τριόροφος οἰκοδομή μέ ὑπόγεια σέ μετά, 110 μέτρα κάθε ὄροφος, καί ἐπί οἰκοπέδου 500 μέτρων. Ὑπάρχουν σχέδια ἐγκεκριμένα ἀπό τόν ΕΟΤ διά ἐπιπλωμένα τουριστικά διαμερίσματα. Ἡ οἰκοδομή βρίσκεται ἀπέναντι στήν καφετερία Μήδεια.—Τιμή κατά μέτρον διά τούς ὀρόφους 25.000 διά τό ὑπόγειον 10.000. Συναλλαγή ἀπ' εὐθείας μέ τόν ἀγοραστήν. — Πληροφορίες ἀπό ὥρες 8.30 π.μ. ἕως 1 μ.μ. στό τηλ. 22761.

ΣΑΣ ΕΝΔΙΑΦΕΡΕΙ
Τώρα πού τά οἰκόπεδα θεωροῦνται ἀκριβά σεῖς μπορεῖτε νά ἀγοράσετε ἕνα φτηνό.
ΠΩΛΩ στήν περιοχή Ἀσγούρου καί περίπου 50 μέτρα ἀπό τόν κεντρικό δρόμο οἰκόπεδο τῶν 500 μέτρων μέ ἄδεια οἰκοδομῆς 100 τ.μ. μέ (1.500.000). Μικρές εὐκολίες πληρωμῆς μποροῦν νά γίνουν. Πληροφορίες κ. ΧΑΡΚΙΑΝΑΚΗ τηλέφ. 25391.

ΠΩΛΟΥΝΤΑΙ στά Τριάντα δύο οἰκόπεδα τῶν 1.000 Τ.Μ. τό κάθε ἕνα σχεδόν πάνω στόν κεντρικό δρόμο σέ καταπληκτική τιμή. Πληροφορίες τηλέφωνο 25391.

ΠΩΛΕΙΤΑΙ διαμέρισμα τριάρι 80 τ.μ. ἀπέναντι στό πάρκο τοῦ ΡΟΔΙΝΙΟΥ σέ τετρακατοικία Τηλ. 20536.

ΠΩΛΕΙΤΑΙ Τουριστικό κατάστημα σέ τουριστική περιοχή, μετά τοῦ ἐμπορεύματος.—Πληροφορίες τηλ. 21419.

ΕΥΧΑΡΙΣΤΗΡΙΟ

Πάντας τούς καθ' οἱονδήποτε τρόπον συμμετασχόντας εἰς τό βαρύτατο πένθος μας ἐπί τῇ ἀπωλείᾳ τοῦ λατρευτοῦ μας συζύγου, πατέρα, πάππου καί ἀδελφοῦ

ΝΙΚΟΛΑΟΥ ΚΑΛΟΠΕΤΡΗ

Εὐχαριστοῦμεν ὁλόθερμα
Ἡ σύζυγος Θεανώ,
Τά παιδιά: Μιχάλης—Ἀγγελική, Λευτέρης—Μαρία, Στέργος—Νίτσα, τά ἐγγόνια, τά ἀδέλφια καί οἱ λοιποί συγγενεῖς.

ΤΟ ΠΡΑΤΗΡΙΟ ΒΕΖΙΝΗΣ

Σήμερα διανυκτερεύει τό πρατήριο βενζίνης τῆς ΦΙΝΑΣ τοῦ κ. Νικολάου Σιγάλα στήν Πλατεία Κόβα. Τηλ. 21519.

Αὔριον διανυκτερεύει τό πρατήριο βενζίνης τῆς FINA τοῦ κ. Νικολάου Ἀτσικνουδα, στήν Ἰαλυσό.

ΠΩΛΟΥΝΤΑΙ οἰκόπεδα ἀρτια καί οἰκοδομήσιμα τῶν 404 Μ2 μέ 50 ο)ο κάλυψη, ἐπί τῆς ὁδοῦ Δημητρίου Ἀναστασιάδη. Τιμές λογικές. Πληροφ. τηλ. 25564.

ΣΤΑΝ ἀρχή τοῦ Ροδινιοῦ πωλοῦνται διαμερίσματα σέ μπετόν μέ θέα καί σέ διαστάσεις πού ἐσεῖς ἐπιθυμεῖτε. Ἡ τιμή τους πολύ καλή. Πληροφορίες τηλέφωνο 25391.

ΠΩΛΟΥΝΤΑΙ στό χωριό ΚΟΣΚΙΝΟΥ οἰκόπεδα ἀπό 400—600 μέτρα μέ κάλυψη 50ο)ο καί μέ παραμική θέα σέ πάρα πολύ χαμηλές τιμές. Πληροφορίες τηλέφωνο 25391.

ΠΩΛΟΥΝΤΑΙ στήν ΠΑΣΤΙΔΑ μέ ἄδεια στό χέρι οἰκόπεδο 480 μ. μέσα στήν Παστίδα καί κτήμα στό δρόμο Ρόδου —Παστίδας σέ τιμές εὐκαιρίας. Πληροφορίες τηλ. 25391.

ΠΩΛΕΙΤΑΙ μπάρ ἀπέναντι ἀπό τό Τεχνικό Λύκειο, σέ τιμή εὐκαιρίας.—Πληροφορίες τηλέφωνο 21575.

ΠΩΛΕΙΤΑΙ οἰκία στό Μουράγιο Σούρης διώροφη μέ ὑπόγειο παραθαλάσσιο. Πληρ. τηλ. 20804.

ΔΙΑΦΟΡΑ

ΠΩΛΟΥΝΤΑΙ μεταχειρισμένα ψυγεῖο καί κουζίνα INDESIT καί πλυντήριο ρούχων SIEMENS. Πληρ. τηλ. 28428.

ΧΑΝΕΤΕ 5 ΚΙΛΑ ΣΕ 3 ΜΕΡΕΣ καί ὅσα ἑκατοστά θέλετε σέ ὁποιοδήποτε σημεῖο τοῦ σώματος. Ἐπίσης, ρυτίδες, διπλοσάγωνο, πατάδες, χαλάρωση, φεύγουν. Τηλ. 34954 ὥρα 10—12 π.μ.

ΠΩΛΕΙΤΑΙ σέ τιμή εὐκαιρίας καί σέ καλή κατάσταση μιά τραπεζαρία: μέ τραπέζι, ἓξη καρέκλες καί δύο μπουφέδες. Πληροφορίες 28η Ὀκτωβρίου 68.

ΠΩΛΟΥΝΤΑΙ σαλόνι βελουτέ καί τραπεζαρία μέ μπουφέ σέ ἄριστη κατάσταση καί μιά παιδική κρεβατοκάμαρη. Πληρ. τηλ. 26459.

ΕΥΚΑΙΡΙΑ πωλεῖται δίπορτο ψυγεῖο μάρκας ΠΙΤΣΟΣ 14 ποδῶν. Τιμή 18.000 δρχ. Πληρ. τηλ. 23839.

ΠΩΛΗΣΕΙΣ ΑΥΤΟΚΙΝΗΤΩΝ

ΕΥΚΑΙΡΙΑ πωλεῖται φορτηγό μάρκας MERLEDES 608 3.500 τόνων πετρελαίου, 350.000 δρχ. λόγω ἀναχωρήσεως, σέ τιμή εὐκαιρίας. Πληρ. τηλ. 20925.

ΠΩΛΕΙΤΑΙ σέ καλή κατάσταση μοτοσυκλέττα «Σουζούκι» GSX 250. Τιμή λογική. Πληροφορίες στό τηλέφωνο 20779.

ΠΩΛΕΙΤΑΙ ἐντελῶς καινούργιο μοτοποδήλατο «Χόντα» C 50 (παπάκι) σέ λογική τιμή. Πληροφορίες τηλέφωνο 20779.

ΠΩΛΕΙΤΑΙ MINI BUS VW μέ ξένο ἀριθμό. Τιμή 50.000. Πληρ. τηλ. 27263.

ΠΩΛΕΙΤΑΙ πουλμάκη ΣΥΖΥΚΙ STV 20 550 σέ καλή κατάσταση καί λογική τιμή. Πληρ. τηλ. 20689.

ΠΩΛΕΙΤΑΙ αὐτοκίνητο μάρκας DACIA 1300 εἰς ἄριστην κατάσταση καί τιμή εὐκαιρίας λόγω ἀναχωρήσεως. Πληροφορίες τηλέφωνο 91096, Ἰαλυσός.

ΠΩΛΕΙΤΑΙ τοῖς μετρητοῖς, ΑΥΤΣΥΝ 120 Y STATION μοντέλο 78. Δεκτός ὁποισοδήποτε ἔλεγχος. Τηλ. 20876.

ΠΩΛΕΙΤΑΙ τοῖς μετρητοῖς μοτοσυκλέττα SUZUKI GSX, 250 CC σχεδόν ἀμεταχείριστη. Τηλ. 20876.

ΠΩΛΕΙΤΑΙ FIAT 127 SPORT 70 HP, χρῶμα μαῦρο, 3 ἐτῶν, χιλ. 36.000. Τηλ. 22682.

ΠΩΛΕΙΤΑΙ, λόγω μεταθέσεως, αὐτοκίνητο Βόλγκς Βάγκεν, τύπου «χελώνα», μοντέλλο 1974, ἀμερικανικῆς προδιαγραφῆς, σέ ἄριστη κατάσταση. Δεκτός κάθε ἔλεγχος. Πληροφ. τηλέφ. 26821 κατά στήματος.

ΖΗΤΕΙΤΑΙ

ΖΗΤΕΙΤΑΙ ὑπάλληλος γιά νά ἐργασθεῖ σέ κατάστημα δερματίνων εἰδῶν νά γνωρίζει μία ξένη γλῶσσα. Πληρ. τηλ. 25903.

ΖΗΤΟΥΝΤΑΙ πωλητές καί πωλήτριες εἰς τό ζαχ)στεῖον ἡ «ΣΤΑΝΗ». Τηλ. 22266.

ΖΗΤΕΙΤΑΙ ὑπάλληλος γιά κατάστημα, ἀπόφοιτος Γυμνασίου ἡ Λυκείου ποῦ νά ἔχει ἐκτελέσει τή στρατιωτικές του ὑποχρεώσεις. Πληροφορίες τηλ. 23026.

ΖΗΤΕΙΤΑΙ νέα κατω τῶν 25 χρόνων γιά νά ἐργαστεῖ ὡς ΜΠΑΡΓΟΥΜΑΝ στό ΜΠΙΣΤΡΩ. Μισθός λίαν ἱκανοποιητικός. Πληρ. τηλ. 26921.

ΖΗΤΕΙΤΑΙ νυκτοθυρωρός πεπειραμένος μέ γνώσεις ἀγγλικῶν γερμανικῶν γιά ξενοδοχεῖο Α' κατηγορίας. Τηλ. 23024.

ΖΗΤΕΙΤΑΙ ὑπάλληλος μέ ἄδεια ὁδηγοῦ αὐτοκινήτου διά κατάστημα χονδρικῆς πωλήσεως τροφίμων. Πληροφορίες τηλ. 24491.

ΖΗΤΕΙΤΑΙ ὑπάλληλος μέ ἄδεια ὁδηγήσεως. Πληρ. Βασ. Σοφίας 19, τηλ. 24.539.

ΖΗΤΕΙΤΑΙ καθηγητής ἡ καθηγήτρια ἀγγλικῶν ποῦ νά ἔχει ὅλα τά ἀπαραίτητα προσόντα γιά νά διδάξει σέ φροντιστήριο. Τηλ. 21709.

ΖΗΤΕΙΤΑΙ ὑπάλληλος γιά ἀπογραφή σέ φωτογραφεῖο. Πληρ. τηλ. 26609 ἡ Μακαρίου 27.

ΖΗΤΕΙΤΑΙ νέος ἕως 18 χρόνων γιά νά ἐργασθεῖ σέ κατάστημα χονδρικῆς λιανικῆς πωλήσεως. Πληρ. τηλ. 27007 ἀπό καταστήματος.

ΖΗΤΕΙΤΑΙ ὑπάλληλος γιά τουριστικό κατάστημα. Πληροφορίες τηλέφωνο 28619.

ΖΗΤΕΙΤΑΙ ὑπάλληλος γιά τουριστικό κατάστημα.—Πληροφορίες τηλέφωνο 28619.

ΖΗΤΟΥΝΤΑΙ πεπειραμένοι σερβιτόροι καί βοηθοί σερβιτόρων σέ ἑστιατόριο πολυτελείας. Πληρ. τηλ. 23247 ἀπό 9—1 μ.μ.

ΕΝΟΙΚΙΑΣΕΙΣ

ΕΝΟΙΚΙΑΖΟΝΤΑΙ ἐπιπλωμένα δωμάτια ἐπί τῆς ὁδοῦ Μιχαήλ Πετρίδη 371. Πληρ. τηλ. 20098.

ΕΝΟΙΚΙΑΖΕΤΑΙ κατάστημα ἐπί τῆς ὁδοῦ Εὐριπίδου ἀρ. 13. Πληροφορίες. Σωκράτους 109.

ΕΝΟΙΚΙΑΖΟΝΤΑΙ δωμάτια ἐπιπλωμένα στό Νισχώρι, ἐπί τῆς ὁδοῦ Γρίβα 92. Πληροφορίες τηλ. 27-819.

ΕΝΟΙΚΙΑΖΕΤΑΙ κατάστημα στή ὁδό Σκεύου Ζερβοῦ 6. Πληροφορίες τηλ. 21934.

ΕΝΟΙΚΙΑΖΕΤΑΙ διαμέρισμα δύο δωματίων, σαλοτραπεζαρίας καί λοιπῶν βοηθητικῶν χώρων. Πληρ. τηλ. 24480.

ΕΝΟΙΚΙΑΖΕΤΑΙ διάρι ἐπί τῆς ὁδοῦ Μεγάλου Κωνσταντίνου 28. Πληροφορίες ἐντός.

ΕΝΟΙΚΙΑΖΟΝΤΑΙ κεντρικά δωμάτια κατάλληλα γιά ἐργένηδες. Τηλ. 28971, ὥρα 8—10 27458 ὥρα 3—10.

ΕΝΟΙΚΙΑΖΕΤΑΙ ἀποθήκη 170 τ.μ. μέ WC ἐπί τῆς ὁδοῦ Καζαντζάκη (πάροδος Ἄννης Μαρίας) Πληρ. τηλ. 28717 — 24368.

ΕΝΟΙΚΙΑΖΕΤΑΙ διαμέρισμα 100 τ.μ. στόν γ' ὀροφο γωνία Ἀλεξάνδρου Διάκου —Ι. Δραγούμη Πληροφορίες τηλέφ. 24337—51 263.

ΕΝΟΙΚΙΑΖΟΝΤΑΙ 2 διαμερίσματα ἐπιπλωμένα στίς Λεύκες Τριανῶν δίπλα στό ξενοδ. Φιλέρημος Τηλ. 92.697.

ΕΝΟΙΚΙΑΖΕΤΑΙ διαμέρισμα 98 τ.μ. διαμπερές στήν ὁδό ΧΕΥΔΕΝ 38 ΠΛΑΤΕΙΑ ΒΙΚΤΩΡΙΑΣ, ΑΘΗΝΑ, (στάσις ἡλεκτρικοῦ), ἐπιπλωμένο καί μέ τηλέφωνο ἰδανικό γιά φοιτήτριες καί φοιτητές. Πληροφορίες τηλ. 27328—85 486.

ΕΝΟΙΚΙΑΖΟΝΤΑΙ ἀποθῆκες τῶν 180 τ.μ. καί τῶν 90 τ.μ. κοντά στό Β' Ἀστυνομικό Τμῆμα Ρόδου. Τηλ. 21180—1

ΕΝΟΙΚΙΑΖΕΤΑΙ ὁ 1ος ὀροφος ἀνεξάρτητης κατοικίας εἰς περιοχή Ἑπτά Χουρμαδιές ἀποτελούμενη ἀπό 2 ὑπνοδωμάτια, χώλ, σαλόνι, τραπεζαρία, κουζίνα λοιπούς βοηθητικούς χώρους, καί αὐλή. Πληροφορίες στό τηλέφωνο 34574.

ΕΝΟΙΚΙΑΖΕΤΑΙ διαμέρισμα τριῶν δωματίων, σαλόνι καί λοιπῶν βοηθητικῶν χώρων στή περιοχή ΤΖΕΝΙΟ. Πληρ. τηλ. 22260 ὥρες κατα στήματος.

ΕΝΟΙΚΙΑΖΕΤΑΙ διαμέρισμα τριῶν κυρίων δωματίων (85 τ.μ.) εἰς περιοχήν Νοσοκόμων δίπλα ἀπό τήν ἐκκλησία Ἀνάληψη. Πληροφορίες στό τηλέφωνο 21480 Ρόδου.

ΠΩΛΕΙΤΑΙ ἡ ΕΝΟΙΚΙΑΖΕΤΑΙ κατάστημα ἐπί τῆς ὁδοῦ Μητροπόλεως, ἀριθμός 35, Μ2 26, μέ πατάρι Μ2 13 καί αὐλής, κατάλληλο δι' οἱανδήποτε χρήση. Πληροφορίες Ἔρνεστ Μπέβιν 21, τηλέφωνο 25187.

ΕΝΟΙΚΙΑΖΕΤΑΙ ἀνεξάρτητη κατοικία, δυάρι, μετά λοιπῶν βοηθητικῶν χώρων, ἐπί τῆς ὁδοῦ Ἔρνεστ Μπέβιν 21. Πληροφορίες τηλέφωνο 25187.

ΕΝΟΙΚΙΑΖΟΝΤΑΙ εἰς ἀνεξάρτητον οἰκοδομή δύο οἰκίαι 150 τ.μ. ἑκάστη μετά αὐλῆς καί γκαράζ, στήν πλατεία ΦΩΚΙΑΛΗ. Πληροφορίες τηλ. 27458 ἀπό 10—12 π.μ.

ΕΝΟΙΚΙΑΖΕΤΑΙ διαμέρισμα δύο δωματίων, σαλοτραπεζαρίας καί λοιπῶν βοηθητικῶν χώρων ἐπί τῆς ὁδοῦ Παύλου Μελά 26. Πληρ. τηλ. 28955 ἡ 25068.

ΕΝΟΙΚΙΑΖΕΤΑΙ διαμέρισμα κατάλληλο γιά γραφεῖο ἐπί τῆς ὁδοῦ Νικολάου Πλαστήρα 11.—Πληροφορίες τηλ. 23354.

ΕΝΟΙΚΙΑΖΟΝΤΑΙ ἐπιπλωμένα διαμερίσματα. — Πληροφορίες τηλέφωνο 25447.

ΡΟΔΙΑΚΗ ΚΕΡΑΜΙΚΗ ΑΕ.
δομικα κεραμικα προϊοντα

Διαθέτουμε στήν ἀγορά τῆς Ρόδου τοῦβλα ἀπό τό πιό σύγχρονο καί τελειοποιημένο ἐργοστάσιο.

Διαστάσεις:

6Χ 9Χ19

9Χ12Χ20

10Χ20Χ20

15Χ18Χ30

21ο ΧΙΛ. ΕΘΝΙΚΗΣ ΟΔΟΥ ΡΟΔΟΥ-ΛΙΝΔΟΥ, ΑΦΑΝΤΟΥ ΡΟΔΟΣ
ΤΗΛ. ΥΠΗΡ. ΠΩΛΗΣΕΩΝ 51580, ΓΡΑΦΕΙΩΝ . 91135-37

Ἰατρική ἀνακοίνωσις

Ὁ γιατρός
ΜΑΝΟΛΗΣ ΣΤΑΜΑΤΙΟΥ
ΠΑΙΔΙΑΤΡΟΣ

Δέχεται στό ἰατρεῖο του Κέννεντυ—Πίνδου 33 κάθε μέρα (ἐκτός ἀπ' τή Κυριακή) 9—1 π.μ. καί 5—8 μ.μ.
Δέχεται ἀσφαλισμένους Δημοσίου, ΚΑΔΚΥ, Τραπεζικούς, ΟΤΕ κτλ.
Τηλ. ἰατρείου: 34283
» σπιτιοῦ : 20613

ΕΞΟΧΙΚΟΝ ΕΣΤΙΑΤΟΡΙΟΝ
«ΠΟΡΤΟΚΑΛΙΕΣ»

Ἀνοίγουμε πάλι τό Σάββατο 28.8.1982 καί σᾶς περιμένουμε μέ ἐντελῶς ἀνανεωμένο περιβάλλον καί τήν παραδοσιακήν μας κουζίνα ποῦ θά σᾶς καταπλήξει.

Σᾶς ὑπενθυμίζουμε ὅτι δεχόμεθα βαπτίσεις, γάμους καί παντός εἴδους συνεστιάσεις.

Σᾶς περιμένουμε, λοιπόν στά Κολύμπια καί στό τηλέφωνον 51395

Σᾶς εὐχαριστοῦμε

Ἐπιπλώσεις ΕΜ. ΓΙΑΣΙΡΑΝΗ

Τό γνωστό μεγάλο κατάστημα εἶναι πάντα στή διάθεσή σας γιά κάθε εὐχάριστη στιγμή

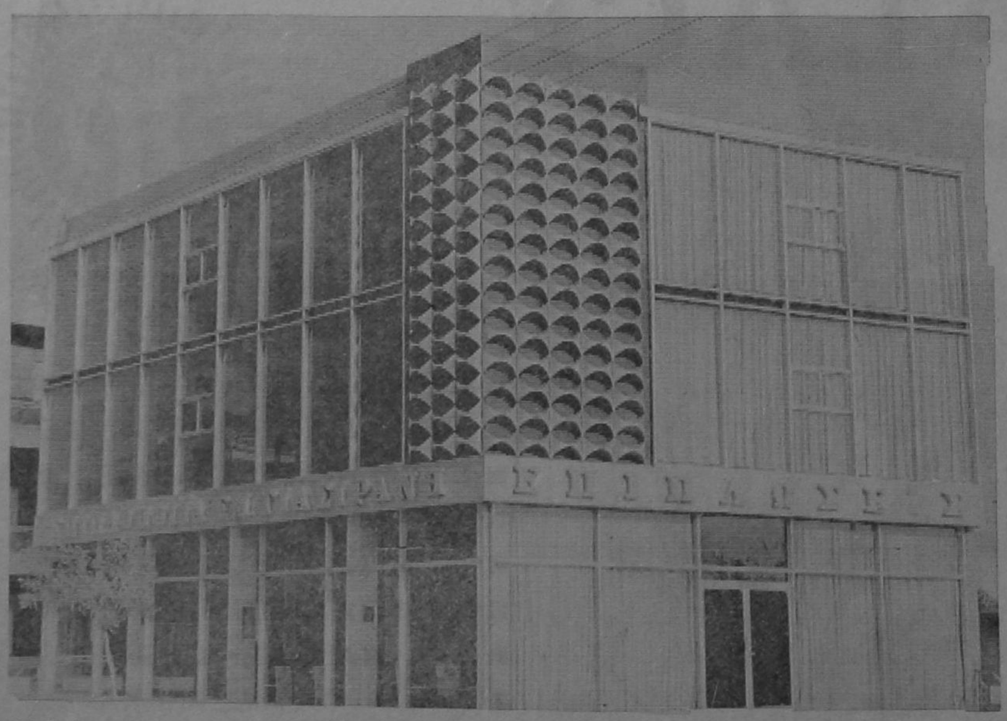

ΑΡΡΑΒΩΝΕΣ—ΓΑΜΟΥΣ—
ΕΠΙΠΛΩΣΗ ΤΟΥ ΚΑΙΝΟΥΡΓΙΟΥ
ΣΑΣ ΣΠΙΤΙΟΥ—ΑΝΑΝΕΩΣΗ ΤΗΣ
ΠΑΛΙΑΣ ΣΑΣ ΕΠΙΠΛΩΣΗΣ·
ΟΠΩΣ ΠΑΝΤΑ ΔΙΑΘΕΤΟΥΜΕ
ΤΗΝ ΚΑΛΥΤΕΡΗ ΠΟΙΟΤΗΤΑ ΣΤΙΣ
ΧΑΜΗΛΟΤΕΡΕΣ ΤΙΜΕΣ·

ΕΙΔΙΚΗ ΠΡΟΣΦΟΡΑ
ΣΑΛΟΝΙ ΚΟΜΠΛΕ -
ΤΡΑΠΕΖΑΡΙΑ - ΚΡΕΒΑΤΟΚΑ
ΜΑΡΑ & ΣΥΝΘΕΤΟ
Δρχ. 135.000

Δενδρινοῦ 62 - Τηλ. 21573

"Ολοι μας οἱ ὄροφοι ἀνανεωμένοι σᾶς περιμένουν νά διαλέξετε

Ἐνῶ ἐμεῖς τό πυρπολοῦμε

Πολίτιμη ἡ προσφορά τοῦ δάσους

Τό δάσος δίνει τήν δυνατότη τα στόν ἄνθρωπο νά ἀναπτύξει δράση καί ἐνεργητικότητα.

Αὐτό συμβαίνει γιατί τό δάσος εἶναι ἕνα ἀγαθό φυσικό καί ἔτσι ἀποτελεῖ τήν πηγή ποῦ ἀναβλύζει ἀπεριόριστες δυ νατότητες. Ἀλλά συγχρόνως μπο ρεῖ αὐτό νά ἀποτελέσει τό ὑπέ δαφος τῆς καθ' ὅλου ἀναπτύξε ως μιᾶς χώρας. Συγχρόνως μέ τήν εὐεργεσία αὐτή συμβάλλει στήν ὑγεία, τήν αἰσθητική τήν κτηνο τροφία, τήν κατοικία τῶν θηρα μάτων, τόν τουρισμό καί προσφέ ρει ἐργασία στούς ἀγρότες.

Τό πράσινο ἐκτός τῆς προσφο ρᾶς ὑγείας πρός τό σύνολο, λε πταίνει τόν χαρακτήρα τῶν ἀν θρώπων, ὁμορφαίνει τήν φύση. Ἡ εἰκόνα ποῦ ἐκτυλίσσεται μπρο στά στά μάτια μας, ὅταν ἀντικρύ ζομε τό δάσος «μέ τά γάργαρα νερά», τά ζῶα μέσα σ' αὐτό μᾶς δίνει τήν ἀφορμή νά ἀποτυπώ σουμε τό μεγαλεῖο αὐτό, ἀνεξάρ τητα ἐάν ἔχομε τό τάλαντο τοῦ ζωγράφου. Ἀλλά μπροστά σ' αὐ τή τήν προσφορά τοῦ δάσους στόν ἄνθρωπο αὐτός ἀραγε δια τήρεῖ τό δάσος, τό καταστρέφει, ἤ τέλος μένει ἀδιάφορος; Ἡ ἐπι λογή μᾶς ζητά τήν ἀνάπτυξη τῆς ἰδωτικῆς πρωτοβουλίας γιά τήν προστασία τοῦ δάσους. Πρέπει κατ' αὐτό τόν τρόπο νά ὁδηγη θοῦν οἱ νέοι, ὥστε νά βοηθήσουν στό συγκεκριμένο σκοπό μαζί μέ ἀρκετούς ζηλωτές τοῦ δάσους, ἀ πό τό πρίσμα τῆς κοινωνικῆς ἀ ναπτύξεως σέ τοπικές ἐπιτροπές. Γίνεται πράγματι ὀξύ τό δασικό πρόβλημα στήν Ἑλλάδα ἐξ αἰτίας τῆς ἐλαττώσεως τῶν δασῶν, τῆς ἀνισης κατανομῆς ὀρεινῶν καί πεδινῶν πληθυσμῶν καί τῆς ἀνάγ κης νά ἀναπτυχθεῖ ἡ δασική παρα γωγή σέ συσχετισμό μέ τήν ἐπι στημονική ἐκμετάλλευση τῶν προ ϊόντων γενικά τοῦ δάσους.

ΕΛΑΤΤΩΣΗ ΔΑΣΩΝ: Ἡ χώρα μας εἶναι ὀρεινή κατά τό 77,73 ο)ο τῆς ἐπιφάνειας καί μόνο τά 22,25ο)ο εἶναι πεδινή. Τό 1825 τά δάση ἦταν 48ο)ο τῆς ἐπιφά νειας τῆς χώρας, τό 1855 τά 38 ο)ο, τό 1898 τά 28ο)ο τό 1911 τά 21ο)ο καί τό 1965 τά 19,6ο)ο. Οἱ ἀριθμοί αὐτοί δείχνουν τήν τρομερή ἐλάττωση τῶν δασῶν τήν στιγμή κατά τήν ὁποία στήν ἐποχή μας τά δάσος καίγεται. Οἱ ὀρεινοί πληθυσμοί εἶναι τό 21,9 ο)ο τοῦ πληθυσμοῦ τῆς Ἑλλάδας καί ἐκμεταλλεύονται τά 77,74ο)ο τῆς γῆς σέ ἀντίθεση μέ τό 78, 10ο)ο τοῦ ἀγροτικοῦ πληθυσμοῦ ποῦ ἀσχολεῖται καί ζεῖ ἀπό τίς πεδινές ἐκτάσεις, ποῦ καλύπτουν τό 22,26ο)ο τῆς γῆς. Αὐτό μαρ τυρεῖ ὅτι ὑπῆρξαν καλυτέρας εὐ νοίας οἱ πεδινές ἐκτάσεις ἐναντι τῶν ὀρεινῶν. Ἐξ αἰτίας αὐτῶν, θά πρέπει νά ὑπάρξει βοήθεια, ἐκ μέρους τῶν διαφόρων ὑπηρε σιῶν πρός τίς 150.000 ὀρεινές 200.000 ἡμιορινές οἰκογένειες καί γενικά, πρός τά προβλήματα τοῦ ὀρεινοῦ στοιχείου.

ΤΟΠΙΚΗ ΕΠΙΤΡΟΠΗ ΚΟΙΝ. ΑΝΑΠΤΥΞΕΩΣ (Τ.Ε.ΚΑ).

Ὁ Λαφονταίν ἔλεγε «Λαός πού δέν ἔχει δάσος μιάζει μέ δέν δρο χωρίς ρίζες». Οἱ δασικές ὑπη ρεσίες παράλληλα μέ τήν προστα σία, τήν ἀνάπτυξη, τήν ἀξιοποίη ση τοῦ δάσους καταβάλλουν προ σπάθειες γιά νά ἐκπαιδεύσουν τούς ἀγρότες, στό νά τούς κατα στήσουν κοινωνούς τῶν εὐεργε σιῶν τοῦ δάσους. Στήν προσπά θεια αὐτή τῶν ἁρμοδίων Δασι κῶν Ὑπηρεσιῶν, πρέπει νά συνερ γαστοῦν σάν βοηθοί καί συνεχι στές ἡ ἰδιωτικοί πρωτοβουλία.

Ἡ (Τ.Ε.Κ.Α) συμπεριλαμβάνει τά μεμονομένα ἄτομα πού προ τίθενται νά βοηθήσουν. Ἡ ἐπι τροπή τῆς (Τ.Ε.Κ.Α.), ἔχει ἀρ κετό κύκλο δράσεων. Μερικές ἀπ' αὐτές εἶναι καί οἱ παρακάτω. Προ στασία δάσους, ὀργάνωση ἐκμε ταλλεύσεως, δημοτικῶν ἤ κοινο τικῶν δασῶν, δημιουργία κοινο τικῶν δασῶν— ἀναδάσωσεις, δη μιουργία φυτωρίων χριστουγεν νιάτικων δένδρων καί ἀξιοποίη ση φαρμακευτικῶν φυτῶν, του ριστική ἀξιοποίηση ὀρεινῶν το πων, κατάσβεση καί πρόβλεψη πυρκαγιῶν καί δασῶν, ὀργάνωση δασοπροσκοπικῶν ὁμάδων, βελ τίωση βοσκοτόπων καί κτηνοτρο φικοῦ κεφαλαίου, ἀνάπτυξη τῆς εἰκοτεχνίας καί χειροτεχνείας τοῦ ξύλου, ὀργάνωση δασικῶν συνε ταιρισμῶν.

Οἱ συνεταιρισμοί εἶναι θεσμός κοινωνικός ποῦ περιφρουρεῖ καί ἐνισχύει τά προβλήματα τῶν χω ρικῶν. Χρειάζεται ἡ συνεταιριστι κή ἰδέα γιά νά ὑπάρξει ἀνάπτυξη στήν κοινότητα. Σωστή διοίκηση —διαχείριση, τίμια ἐργασία ἀπο τελοῦν τό τρίπτυχο τῆς ἰδέας αὐτῆς. Πρέπει νά ὑπάρχει συνερ γασία αὐτῶν τῶν παραγόντων τῶν χρήσιμων γιά τήν ἀνάπτυξη τοῦ χωριοῦ.

ΓΙΑ ΤΕΛΙΚΗ ΚΑΛΥΨΗ ΕΠΙΦΑΝΕΙΩΝ
ΝΑ ΑΣΤΡΑΦΤΟΥΝ ΓΙΑ ΠΟΛΥ
ΠΙΟ ΛΙΓΟ ΑΣΒΕΣΤΗ

Γιά νά εἶσαι βέβαιος, ὅτι ἔκανες καλή δουλειά στό σπίτι σου, στό ξενοδοχεῖο σου ΜΙΑ ΕΙΝΑΙ ἡ σωστή λύση νά δουλέψει ὁ ἐργολάβος σου.
ΟΧΙ πετρόσκονη, ἀλλά ΜΑΡΜΑΡΟΣΚΟΝΗ ἀπό γνήσιο μάρμαρο καί αὐτή εἶναι μόνο τῆς ΠΑΡΟΥ.

Ἀντιπρόσωπος Ρόδου:

ΒΑΣΙΛΗΣ ΑΠΟΣΤΟΛΟΠΟΥΛΟΣ
Τηλ. 28282 καί 28469

Κάθε 20 ἡμέρες ἀπό τό καράβι. Παρακαταθή κη πάντα καί γιά μικρές ποσότητες στήν Μάνδρα

ΥΙΩΝ ΣΠΑΝΟΥ & ΓΕΩΡΓΙΟΥ ΣΑΡΡΗ

SOL MARITIME SERVICES LTD

Ἀνακοίνωση

Γνωρίζομεν εἰς τό ἐπιβατηγόν κοινόν ὅτι κατά τάς ἡμερομηνίας 27)8)82 καί 3)9)82 τό δρομολό γιον ΡΟΔΟΥ—ΛΕΜΕΣΣΟΥ—ΛΑΤΤΑΚΙΑΣ καί 23 —30)8)82 ΛΕΜΕΣΣΟΥ—ΡΟΔΟΥ—ΠΕΙΡΑΙΩΣ, θά ἐκτελεσθεῖ ἐκτάκτως ἀπό τό F)B «ΑΦΡΟΔΙΤΗ» ἀντί τοῦ F)B «SOLPHRYNE».

Εἰσιτήρια—Πληροφορίες:
Πρακτ. «ΕΡΥΘΡΑ ΘΑΛΑΣΣΑ»
11)13 Ἀμερικῆς Τηλ. 27-721—22-460

ΚΥΝΗΓΟΙ

Ὅπως κάθε χρόνο ἔτσι καί φέτος κάνουμε τό χόμπυ σας φθηνότερο, διαθέτοντας φυσίγγια ο λων τῶν τύπων σέ τιμές ἀσυναγώνιστες. Ἐπίσης τά περίφημα ὁπλα ΒΑΪΓΚΑΛ, ΣΟΥΠΕΡ ΠΟΖΕ καί ΚΑΡΑΜΠΙΝΕΣ, καθώς καί εἴδη κυνηγιοῦ.

ΣΥΓΧΡΟΝΕΣ ΤΕΧΝΟΛΟΓΙΚΕΣ ΕΦΑΡΜΟΓΕΣ Ε.Π.Ε.
ΑΓΙΑΣ ΑΝΑΣΤΑΣΙΑΣ 9
ΤΗΛ. 22-644

CITROËN AIGLON

Θέμα Νο1 Η ζωή σας

Ἡ ζωή ἡ δική σας καί τῶν παιδιῶν σας ἐξαρτᾶται ἀπό τόν ἀέρα πού ὑπάρχει στά λάστιχα τοῦ αὐτοκινήτου σας. Μέ τό CITROËN GSA ἡ ζωή σας δέν βρίσκεται πιά στόν ἀέρα.
Τό CITROËN GSA εἶναι τό μοναδικό αὐτοκίνητο πού δέν φεύγει ἀπό τόν δρόμο, ἀκόμα κι ἄν κλατάρει τό μπροστινό λάστιχο μέ 120 χιλ.τήν ὥρα.
Μέ ὁποιοδήποτε ἄλλο αὐτοκίνητο θά εἴχατε σκοτωθεῖ.
Πρίν ἀποφασίσετε σκεφθεῖτε ποῦ θά στηρίξετε τή ζωή σας.
Στόν ἀέρα ἤ στή CITROËN GSA.

Τό ασφαλέστερο αυτοκίνητο στόν κόσμο

ΝΕΟ CITROËN GSA
ΜΟΝΤΕΛΑ 1982
ΕΤΟΙΜΟΠΑΡΑΔΟΤΑ
ΜΕ ΤΗ ΧΡΥΣΗ ΕΓΓΥΗΣΗ
ΤΗΣ AIGLON



ΠΑΓΚΟΣΜΙΟ ΣΕΙΟ ΑΣΦΑΛΕΙΑΣ
Τό μοναδικό ...ίνητο πού δέν φεύ... ...ο τόν δρόμο ἀκόμα σκάσει τό μπ... ὁ λάστιχο μέ 12... ...τήν ὥρα.

AIGLON S.A.
Π. & Ι.Γ. ΣΥΓΓΕΛΙΔΗΣ Λ. ΣΥΓΓΡΟΥ 100, ΤΗΛ. 9220465, 9234751, 9220445

ΑΝΤΙΠΡΟΣΩΠΟΣ ΡΟΔΟΥ
ΠΑΝ. ΠΑΠΑΔΟΠΟΥΛΟΣ
ΛΕΩΦ. ΚΑΛΛΙΘΕΑΣ 3, ΡΟΔΟΣ - ΤΗΛ. 22.640 - 21.151

COPACABANA

BIG SHOW

FIRST SHOW 10-12 SECOND SHOW 12-2



PHILIPPE GENTY
ΤΟ ΜΕΓΑΛΥΤΕΡΟ, ΤΟΠΙΟ ΠΡΩΤΟΤΥΠΟ
ΚΑΙ ΤΟ ΜΟΝΑΔΙΚΟ ΝΟΥΜΕΡΟ
Σ, ΟΛΟ ΤΟΝ ΚΟΣΜΟ,
ΓΙΑ ΠΡΩΤΗ ΦΟΡΑ ΣΤΗΝ ΡΟΔΟ

THE NOVAKS
LES RICARDS
LES KEY BROS

ΗCOPACABANA ΣΑΣ ΕΥΧΕΤΑΙ ΚΑΛΗ ΣΑΙΖΟΝ ΚΑΙ ΚΑΛΑ ΚΕΡΔΗ ΚΑΙ ΘΑ ΣΑΣ ΠΑΡΟΥΣΙΑΣΕΙ: ΤΖΕΝΗ ΒΑΝΟΥ — ΠΟΥΛΟΠΟΥΛΟ — ΜΗΤΡΟ ΠΑΝΟ — ΠΑΡΙΟ — ΔΟΥΚΙΣΣΑ—ΡΙΤΑ ΣΑΚΕΛΛΑΡΙΟΥ — ΧΡΙΣΤΙΑΝΑ — ΛΙ ΤΣΑ ΔΙΑΜΑΝΤΗ—ΠΙΤΣΑ ΠΑΠΑ ΔΟΠΟΥΛΟΥ ΚΑΙ ΒΟΣΚΟΠΟΥΛΟ

ΒΑΣΙΛΗΣ | ΞΙΦΑΡΑΣ - ΑΦΕΣ ΣΕΡΓΥ
ΜΑΡΙΝΑ
ΕΥΗ ΤΖΑΒΑΡΑ
ΚΑΘΕ ΒΡΑΔΥ
Μαζί μέ τό μεγάλο λαϊκό μας πρόγραμμα καί τό διεθνές SHOW.
ΤΟ 14ΜΕΛΕΣ ΜΠΑΛΛΕΤΟ
ΒΑΣΙΛΗ ΜΕΤΑΛΛΙΝΟΥ
ΚΑΙ ΚΑΡΕΝ ΡΟΝΤΙΝΗ

ΦΡΙΝΗ ΔΗΜΗΤΡΙΑΔΟΥ—ΜΑΡΙΑ ΣΟΥΛΑ ΛΑΔΑ—ΑΤΖΕΛΑ—ΘΕΟΔΩΡΟΥ —ΛΥΝΤΙΑ ΤΣΑΚΙΡΗ—ΔΩΡΑ ΑΠΟΣΤΟΛΟΥ—ΠΕΤΡΟΣ ΧΡΗΣΤΙΔΗΣ —ΣΑΚΗΣ ΜΑΤΖΑΝΟΣ

ΚΑΙ Ο ΓΝΩΣΤΟΣ ΣΑΣ ΘΕΟΔΩΡΟΣ ΜΠΟΤΑΣΗΣ

ΚΑΛ. ΕΠΙΜ.: ΠΑΝ. ΒΗΧΟΣ
ΜΠΟΥΖΟΥΚΙ: ΓΙΩΡ. ΚΑΡΝΑΒΑΣ
Τιμές ἀλά κάρτ.
Οὐδεμία ὑπερτίμηση.

INERDEC 22677

THE MOST FAMOUS NIGHT CLUB IN GREECE
DANCING MUSIC 9-10 TEL: 21744-20251 ΧΟΡΕΥΤΙΚΗ ΜΟΥΣΙΚΗ 9-10

BOUTIQUE
ΣΕΝΑΟΥΕΡ
ΠΡΟΣΕΞΕΤΕ
ΤΙΜΕΣ ΚΑΤΩ ΤΟΥ ΚΟΣΤΟΥΣ
Λόγω μετακομίσεως καί ἀνανεώσεως
τοῦ καταστήματος
ὁλα μας τὰ εἴδη σέ ἀπίθανες τιμές.
Φορέματα—φούστες—βερμούδες
ζακέττες—μπλούζες
ταγιέρ—φόρμες—σόρτς
παντελόνια—πουκάμισα—μπλουζάκια
ἀνδρικά—γυναικεία—παιδικά.
Ὁλα τὰ μεγέθη καί ἡλικίες.
Ἐπίσης φορέματα γιά μέλλουσες μητέρες.
Θά ψωνίσετε ἐξυπνα καί οἰκονομικά
ἐάν ἐπισκεφθεῖτε τήν μπουτίκ
«ΣΕΝΑΟΥΕΡ»
Κοδριγκτώνος 18 καί Ἀθηναγόρα 35

Μαῦροι ἀποτὲλεσαν τὰ πειραματόζωα -θύματα στὶς Η.Π.Α.

ΝΕΑ ΥΟΡΚΗ.

Ἡ ἀδελφή Εὐνίκη Ρίβερς, κυκλοφορούσε, κυρίως, μέ τό κολογυαλισμένο αὐτοκίνητό της, μέ τούς κρατικούς ἀριθμούς κυκλοφορίας. Οἱ ἀρρωστοι της, μαῦροι, σκελετωμένοι ἐργάτες γῆς τῆς Ἀλαμπάμα, ἔμπαιναν εὐχαρίστως στό ἀστραφτερό τετράτροχο. Καί καμάρωναν νά χαιρετάνε ἀπό ἐκεί μέσα, τούς συντοπίτες τους, καθώς περνοῦσαν μπρός ἀπό τίς καλύβες τους.

Ἡ ἀδελφή Ρίβερς, αὐτό ἤξεραν οἱ μαῦροι, ἐνδιαφερόταν γιά τούς ἀρρώστους της, ἐδώ καί χρόνια. Ὁποιος ἀνήκε στούς «ἐκλεκτούς», πήγαινε τακτικά μέ τό αὐτοκίνητο τῆς ἀδελφῆς Ρίβερς, στούς λευκούς γιατρούς τοῦ νοσοκομείου «Τάσκητζη», στήν Μακόν Κάουντυ. Ἐκεί, τοῦ ἔδιναν μερικά χάπια, ἕνα ζεστό γεύμα, καμιά φορά τόν κρατοῦσαν καί στό κρεβάτι καί σέ περίπτωση θανάτου οἱ δικοί του εἰσέπρατταν καί πενήντα δολλάρια γιά τήν ταφή του.

Ἐκείνο πού δέν ἤξεραν οἱ μαῦροι ἦταν πώς ἀποτελοῦσαν τὰ πειραματόζωα — θύματα τῆς μεγαλύτερης ἔρευνας μέ ἀνθρώπους, στίς Ἡνωμένες Πολιτείες, κάτω ἀπό τήν αἰγίδα τῆς κρατικῆς Ὑπηρεσίας Ὑγείας. Καί δέν εἶχαν ἐπίσης ἰδέα γιά ποιό λόγο ἡ ἀδελφή Ρίβερς καί οἱ λευκοί γιατροί, ἐδείχναν τόσο ἐνδιαφέρον γι' αὐτούς: Ὅλοι ἔπασχαν ἀπό σύφιλη.

Ἀν κάποιος ἀπό τούς ἀγαθούς ἀσθενεῖς χειροτέρευε, τότε οἱ γιατροί ἔλεγαν στούς δικούς του ὅτι ἔχει «κακό αἷμα» ἕνας χαρακτηρισμός πού σημαίνει χίλιες ἀρρώστιες, στή διάλεκτο τῶν μαύρων. Καί τοῦ ἔδιναν ἀσπιρίνες καί ρόζ χαπάκια.

Ἐπί σαράντα ὁλόκληρα χρόνια, ἀπό τό 1932 ὡς τό 1972, ὅταν, ἐπιτέλους, ἀποκαλύφθηκε τό Πείραμα—Τάσκητζη, οἱ κρατικοί γιατροί ἀφηναν ἀβοήθητους 400 μαύρους νά πάσχουν ἀπό σύφιλη, γιά νά μποροῦν νά μελετήσουν, μέ τήν ἡσυχία τους τίς ἐπιπτώσεις, βραχυπρόθεσμες καί μακροπρόθεσμες, τῆς τρομερῆς ἀρρώστιας.

Ὁλόκληρες οἱ Ἡνωμένες Πολιτείες συγκλονίστηκαν τότε. Καί ἕνας δημοσιογράφος τῆς Νέας Ὑόρκης ἔγραφε ὅτι «δέν μπορούσε νά διανοηθεί ὅτι μιά τέτοια ἐγκληματική ἐνέργεια ἦταν δυνατόν νά γίνει πουθενά ἀλλοῦ, ἐκτός ἀπό τή χιτλερική Γερμανία.

ΚΑΚΟ ΑΙΜΑ

Ἀλλά, αὐντομα τό τρομερό πείραμα—Τάσκητζη, σβήστηκε ἀπό τήν πάντα καθαρή ἀμερικανική συνείδηση. Τώρα μόλις, ὁ Ἀμερικανός ἱστορικός Τζαίημς Τζόνς, σέ ἕνα βιβλίο μέ πλήρη στοιχεία καί γιά τήν πιό μικρή λεπτομέρεια, πού κυκλοφόρησε μέ τίτλο «Κακό Αἷμα», ἀποκαλύπτει πώς οἱ Ἀμερικανοί κρατικοί γιατροί ἤθελαν νά παραστήσουν τό θεό, γιά νά ὠφελήσουν δήθεν τήν ἐπιστήμη.

Ὁ Τόνς ὑποστηρίζει ὅτι τά ἀνθρώπινα αὐτά πειράματα, δέν ἦταν ἀσχετα μέ τόν ἀμερικανικό ρατσισμό. Πόσοι πολλοί Ἀμερικανοί δέν ὑπήρξαν, ἀνάμεσα τους καί γιατροί, πού πίστευαν ὅτι οἱ μαῦροι εἶναι «ἀλλιώτικοι». Καί αὐτό δέ σήμαινε τίποτε ἄλλο ἀπ' τό ὅτι ἦταν «ὑποδεύστεροι». Γιατροί τῶν Νότιων Πολιτειῶν, ὑποστηρίζαν τήν ἐποχή τοῦ ἀμερικανικοῦ ἐμφυλίου πολέμου, ὅτι οἱ «ἔγχροι» δέ θά μπορούσαν νά ζήσουν ἔξω ἀπό τό «φιλάνθρωπο σύστημα» τῆς δουλείας.

Μόνο ἕνα φαινόμενο τῶν μαύρων ἀπασχόλησε, σέ βάθος, τούς λευκούς γιατρούς: Ὁ σεξουαλικός δυναμισμός τους. Σύμφωνα μέ τή γενικά παραδεχτή ἀποψη, οἱ μαῦροι εἶχαν τεράστιες σεξουαλικές δυνατότητες, μικρόν ἐγκέφαλο καί ἐρωτική ἀδηφαγία.

Δέν ἦταν, λοιπόν (πάντα κατά τίς ἰδιες ἀντιλήψεις), καθόλου παράξενο, πού ἔδειχναν τόσο ἐπιρρεπείς, στά ἀφροδίσια νοσήματα. Κατά τήν ἀποψη ἑνός γιατροῦ, «πρόκειται γιά μιά ἰδιαίτερα προσβλημένη ἀπό τή σύφιλη φυλή».

Οἱ μαῦροι τῶν Ἡνωμένων Πολιτειῶν, ἐκείναν βέβαια, ἐντελώς στό περιθώριο καί ἀποκλείστηκαν ὅταν, ἀπό τό 1910 ἡ Εὐρώπη καί οἱ «λευκές» Ἡνωμένες Πολιτείες ἀνακάλυψαν καί ἐφάρμοσαν θεραπευτικά τό φάρμακο—θαῦμα, «Σαλβαρσάν», κατά τῆς σύφιλης.

Μόνο τό 1929, τό Ἵδρυμα Ρόζενβαλντ, μιά ἰδιωτική ὀργάνωση, ἀρχίσε μιά προσπάθεια δοκμαστικῆς θεραπείας τῶν μαύρων ἀπό τή σύφιλη, στήν Μακόν Κάουντυ, μιά περιοχή πού ἔδειχνε μέ ἕνα ποσοστό 36ο)ο, τόν ὑψηλότερο δείκτη προσβολῆς ἀπό τήν τρομερή αὐτή ἀφροδίσια ἀρρώστια, ἀνάμεσα στούς ἐργάτες γῆς ὁλόκληρης τῆς χώρας.

ΒΑΡΒΑΡΟΤΗΤΑ

Ἀλλά, ὁ τρόπος μέ τόν ὁποίο οἱ γιατροί χειριζόντουσαν τούς μαύρους ἦταν τόσο βάρβαρος, πού γρήγορα ἡ προσπάθεια τοῦ Ἱδρύματος Ρόζενβαλντ ἔγκατα λείφθηκε γιατί δέν παρουσιαζόταν πιά κανείς μαῦρος γιά θεραπεία. Διατυπώθηκε τότε (τό 1932, μιά ἐποχή πού εἶχε καρυφωθεί ἡ μεγάλη οἰκονομική κρίση στίς ΗΠΑ) ἡ εὐχή νά ἀναλάβουν τή συστηματική πάλη κατά τῆς σύφιλης, στόν Μακόν Κάουντυ, οἱ κρατικές ἰατρικές ὑπηρεσίες.

Ἀλλά, ἔγινε ἐντελώς τό ἀντίθετο. Οἱ κρατικοί γιατροί τῆς περιοχῆς μετάτρεψαν, ὅπως ἤδη ἀναφέρθηκε, τό πρόγραμμα θεραπείας Ρόζενβαλντ, στίς πειραματικές ἐρευνες Τάσκητζη, τήν πιό πολύχρονη ἰατρική ἔρευνα ὡς τώρα στόν κόσμο, χωρίς ἐφαρμογή καί παράλληλης ἰατρικῆς θεραπείας.

Ἀπό τά στοιχεία πού ὑπάρχουν, ἀποδεικνύεται μάλιστα, ὅτι τά πειράματα στηρίζονταν σέ ἐντελώς ἀπάνθρωπες «ἀντιιατρικές» θά μπορούσε νά ὑποστηρίξει κανείς, μεθόδους. Μέ ὀδυνηρότατες ἐνέσεις π.χ. στή σπονδυλική στήλη—πολλές φορές γινόντουσαν εἴκοσι τέτοιες ἐνέσεις τήν ἡμέρα στόν ἴδιο ἀσθενή—πού εἶχαν σάν ἀποτέλεσμα ἀκόμα καί σοβαρές ἀναπηρίες.

Ἡ ἴδια ἡ ἀδελφή Εὐνίκη, ὁμολόγησε ὅτι ἐπρόκειτο γιά «βάρβαρες, πολύ σκληρές μεθόδους, πού πανικοβάλαν πραγματικά τούς ἀρρώστους».

Τό χειρότερο ἀπ' ὅλα εἶναι ὅτι οἱ γιατροί τῆς Μακόν Κάουντυ, «ἐξαιρούσαν συστηματικά» τά «πειραματόζωα — θύματα τους ἀπό κάθε ἐκστρατεία κατά πολέμησης τῶν ἀφροδισίων νοσημάτων, πού ἐπιβαλόταν συστηματικά, μέ εἰδική νομοθεσία, στίς Ἡνωμένες Πολιτείες. Αὐτό συνέβηκε τρεῖς φορές: τό 1930, τή δεκαετία τοῦ '40 καί στό τέλος τοῦ δεύτερου παγκόσμιου πολέμου.

Ἡ δικαιολογία ἦταν πάντα ἡ ἴδια γιά τά «πειραματόζωα—θύματα»:

«Ἀφήστε τους αὐτούς, εἶναι «ὑπό ἐπιστημονική παρακολούθηση».

Ὅταν, τό 1972, ἀποκαλύφθηκε τό σκάνδαλο, ἀπό τούς 400 μαύρους «πειραματόζωα — θύματα» δέ ζοῦσαν παρά 120. Καί αὐτοί σέ ἄθλια κατάσταση. Ὑστερα ἀπό πολύχρονο δικαστικό ἀγώνα, τό ἀμερικανικό κράτος πλήρωσε 10 ἑκατομμύρια δολλάρια ἀποζημιώσεις στούς ἐπιζώντας καί στούς κληρονόμους τῶν θυμάτων τοῦ «πειράματος Τάσκητζη».



Τό διακεκριμένο μέντιουμ τῆς Ρόδου, ψυχοερευνήτρια
ΣΤΑΣΑ ΜΑΥΡΙΚΑΚΗ
Ὑπνώσεις, ὑποβολές γιά κάθε θέμα σας.
Θά δέχεται ἐπί τῆς ὁδοῦ Χαϊλέ Σελασιέ 41 2ος ὄροφος. 1ο γραφείο. Θά δέχεται ἀπό 10 π.μ. ἕως 2 μ.μ. Καί ἀπό 3 μ.μ. ἕως 8 μ.μ. Θά δέχομαι ἐπί τῆς ὁδοῦ Κολονιάλε 16 τηλ. 23.109.

Για τροφιμα φρεσκα ευωδιαστα και νοστιμα διαλεξτε το δικο σας ψυγειο Bosch
Υπαρχουν πολλα μοντελα μονοθυρα και δυθυρα 3 και 4 αστερων με θερμοκρασια (−18°C) κατω απο το (0) μηδεν
BOSCH
Για περισσοτερες πληροφοριες ενημερωθειτε απο τον συνεργατη μας
ΗΛΕΚΤΡΟΤΕΧΝΙΚΗ ΡΟΔΟΥ ΕΠΕ
ΚΑΡΠΑΘΟΥ 4—Τηλ. 28-597

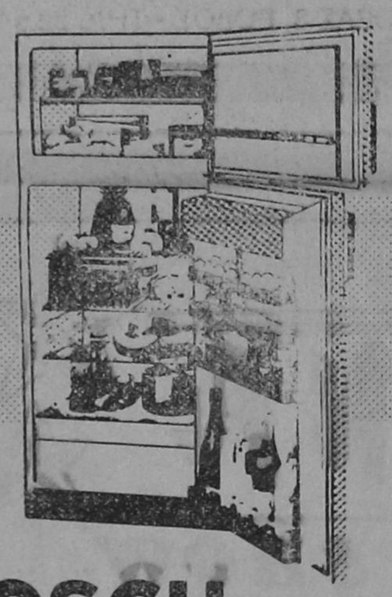

ΛΟΥΝΑ ΠΑΡΚ
Ἐλάτε νά διασκεδάσετε καί νά ἐκπαιδευτείτε στό ΛΟΥΝΑ ΠΑΡΚΑ μέ τά συγκρουόμενα αὐτοκιτάκια στή Κρεμαστή μέχρι καί τήν Κυριακή 29.8.1982.
Στίς 7.9.1982 τό ΛΟΥΝΑ ΠΑΡΚΑ θά βρίσκεται στό πανηγύρι τῆς Παναγιάς τῆς Τσαμπίκας Ἀρχαγγέλου μέ τά συγκρουόμενα αὐτοκινητάκια καί μέ διάφορα μηχανολογικά παιχνίδια πού θά διασκεδάσουν μικρούς καί μεγάλους.
ΛΟΥΝΑ ΠΑΡΚ

Ἀγγλικὰ
ΦΡΟΝΤΙΣΤΗΡΙΟ ΑΓΓΛΙΚΗΣ ΓΛΩΣΣΑΣ
ΜΕΝΕΛ. ΜΑΝΟΥΣΑΚΗ
Δημοκρατίας 26 — Ρόδος — Τηλ. 25198
(ἔναντι κιν)φου «Παλλάς»)
Στό φροντιστήριό μας θά λειτουργήσουν χειμερινά τμήματα διά:
α) Ἀρχαρίους
β) Προχωρημένους
γ) F.CE καί PROFICIENCY
Ἀριθμός μαθητῶν περιορισμένος
ΕΝΑΡΞΗ ΜΑΘΗΜΑΤΩΝ 13 ΣΕΠΤΕΜΒΡΙΟΥ
Πληροφορίες — ἐγγραφές
ἀπό 1 Σεπτεμβρίου 9—12 καί 5—8
Διαφήμισή μας οἱ ἴδιοι οἱ μαθητές

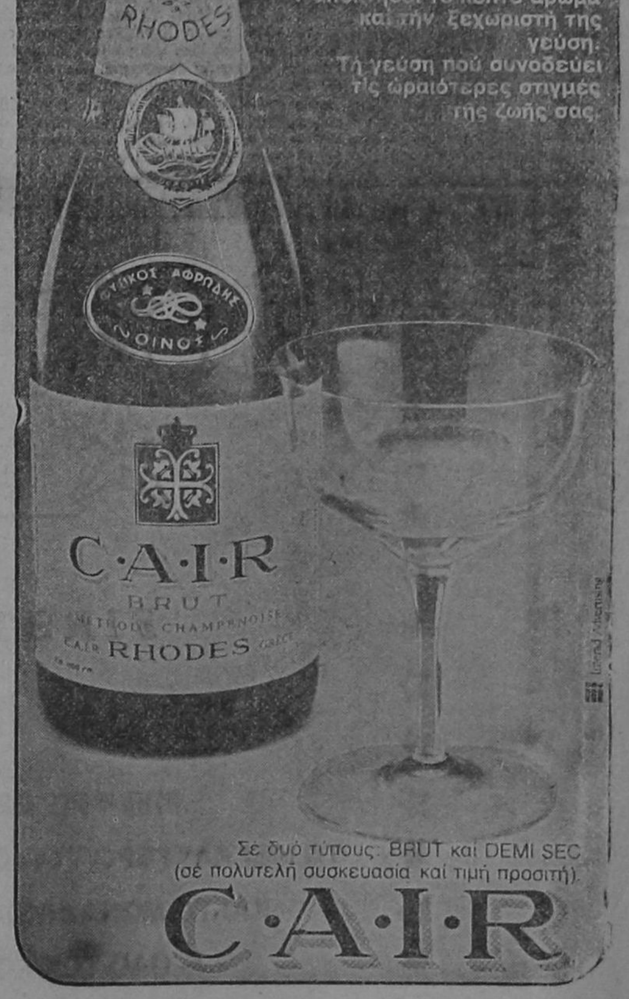

η ζωή είναι ωραία ...μέ καλή παρέα καί "Κ·Α·Ι·Ρ"
Ζυμώνεται καί ὡριμάζει μέσα σέ φιάλες, πάνω στήν ὑποστάθμη της, σέ χαμηλή θερμοκρασία, ὅπως καί ἡ γαλλική σαμπάνια. Παρασκευάζεται ἀπό τά καλύτερα κρασοστάφυλα τῆς Ρόδου, ἀφοῦ ἡ «Κ.Α.Ι.Ρ» ἀγοράζει κάθε χρόνο πάνω ἀπό τά 95% τῆς τοπικῆς παραγωγῆς καί ἀπ' αὐτά διαλέγει μόνο ἕνα μικρό ποσοστό (ὄχι πάνω ἀπό 10%) γιά τήν παραγωγή της. Παραμένει μέσα στίς φιάλες γιά μακρό χρονικό διάστημα (πολύ μεγαλύτερο ἀπό τό ἐλάχιστο ἀπαραίτητο, πού προβλέπουν οἱ διατάξεις τῆς ΕΟΚ), μέχρι ν' ἀποκτήσει τό λεπτό ἄρωμα καί τήν ξεχωριστή της γεύση.
Τή γεύση πού συνοδεύει τίς ὡραιότερες στιγμές τῆς ζωῆς σας.
C·A·I·R RHODES
C·A·I·R BRUT METHODE CHAMPENOISE RHODES
Σέ δυό τύπους: BRUT καί DEMI SEC (σέ πολυτελή συσκευασία καί τιμή προσιτή).
C·A·I·R



Lido night club
Γιά πρώτη φορά στή Ρόδο
τό πρῶτο ἑλληνικό συγκρότημα
VULKANUS
ΚΑΤΕΡΙΝΑ ΠΙΣΣΑ
Μ. ΣΑΚΕΛΛΑΡΙΟΥ-ΕΦΗ ΜΙΧΑΗΛΙΔΟΥ
Καί ὅλο τό εὐρωπαϊκό μας πρόγραμμα
ΓΙΩΡΓΟΣ ΜΙΣΙΚΟΣ-ΝΤΕΠΥ ΣΙΚ
Καλλιτεχνική ἐπιμέλεια: ΝΙΚΟΣ ΒΑΣΙΛΑΡΑΚΗΣ
ΜΠΟΥΖΟΥΚΙ ΜΙΧΑΛΗΣ ΩΡΑ ΕΝΑΡΞΕΩΣ 10
ολοι οι δρομοι οδηγουν στο LIDO
28ΗΣ οκτωβριου - αλ. διακου - ερ. σταυρου
ΤΗΛ. 22409
- διαφημιστική ρόδου 21285-20729

ΜΗ ΒΑΦΕΤΕ ΤΑ ΣΠΙΤΙΑ ΣΑΣ

Τοποθετείστε ΠΟΛΥΕΣΤΕΡ ΜΑΡΜΟΡ, τὸ ὑλικὸ ποὺ μονώνει τὴν ὑγρασία, ὁμορφαίνει τὴν οἰκοδομὴ καὶ δὲν ξαναβάφεις ποτέ. Σὲ 32 χρώματα.
Ἀντιπρόσωπος Ρόδου:

ΒΑΣΙΛΗΣ ΑΠΟΣΤΟΛΟΠΟΥΛΟΣ

Τηλ. 28282 καὶ 28469

'Ανακοίνωσις

ΝΑΥΤΙΛΙΑΚΗ ΕΤΑΙΡΕΙΑ ΛΕΣΒΟΥ

F)B «ΟΜΗΡΟΣ»

Γνωρίζομεν εἰς τὸ ἐπιβατηγὸν κοινὸν ὅτι τὸ πολυτελές

F)B «ΟΜΗΡΟΣ»

ἀναχωρεῖ ἑκάστη ΤΡΙΤΗ—ΠΕΜΠΤΗ—ΣΑΒΒΑΤΟ ὡρα 12.00

διὰ ΚΩ)ΚΑΛΥΜΝΟ)ΛΕΡΟ)ΠΑΤΜΟ)ΠΕΙΡΑΙΑ

Δεχόμεθα ἐπιβάτες καὶ ὀχήματα.

Εἰσιτήρια—Πληροφορίαι:

«ΕΡΥΘΡΑ ΘΑΛΑΣΣΑ»

Αμερικής 11—13 Τηλ. 27-721—22-460—22-683

'Ανοικτὴ πρόσκλησις

ΠΡΟΣ ΑΠΑΝΤΑ ΤΑ ΠΡΟΕΔΡΕΙΑ ΚΑΙ ΜΕΛΗ ΤΩΝ ΣΥΛΛΟΓΩΝ—ΣΩΜΑΤΕΙΩΝ ΕΙΣ ΡΟΔΟΝ ΚΑΙ ΝΗΣΙΑ ΚΑΙ ΠΑΝΤΑ ΕΝΔΙΑΦΕΡΟΜΕΝΟΝ

Παρακαλούμεν κοινοποιήσετε εἰς τὰ μέλη σας ὅτι στὶς 25)9—2)10 ὀργανώνομεν μεγάλη ἐκδρομὴ — κρουαζιέρα, εἰς ΚΩΝΣΤΑΝΤΙΝΟΥΠΟΛΙΝ, προσκύνημα στὴν ΑΓΙΑ ΣΟΦΙΑ μὲ ἐπίσκεψη ὁλων τῶν ἀξιοθεάτων καὶ ἐπίσκεψη τῆς ὡραίας μας ΜΥΤΙΛΗΝΗΣ.

Πρόγραμμα μὲ τιμὲς ἔχει ἀνακοινωθεὶ εἰς ὅλες τὶς πρωινὲς ἐφημερίδες, ΡΟΔΙΑΚΗ—ΠΡΟΟΔΟ—ΕΝΗΜΕΡΩΣΗ. Ἐπειδὴ οἱ θέσεις εἶναι περιορισμένες καὶ οἱ ἐγγραφὲς λήγουν τὴν 31—8—82, παρακαλούμεν ὅπως δηλώσουν συμμετοχὴ ἐγγράφως τὸ συντομώτερον.

ΠΡΑΚΤΟΡΕΙΟΝ «ΕΡΥΘΡΑ ΘΑΛΑΣΣΑ»
Ἀμερικής 11—13 Τηλ. 27721—22460—22683

Ποιές εἶναι οἱ αἰτὶες τῶν καρδιοπαθειῶν

ΠΡΟΟΔΟΣ ΣΤΟΝ ΤΟΜΕΑ ΤΗΣ ΠΡΟΛΗΨΗΣ ΤΟΥΣ

ΛΟΝΔΙΝΟ.—

— Ἡμουν στὸ κρεβάτι, ὅταν ξαφνικὰ ἔνιωσα μιὰ δυσκολία στὴν ἀναπνοή. Μετὰ μιὰ δυσκολία στὴν ὁμιλία καὶ μιὰ περίεργη ἀκατανίκητη νευρικότητα: Στριφογύριζα διαρκῶς σὰν ἕνα ζῶο ποὺ τὸ τσιμποῦν μυρμήγκια, γύρνοῦσα ἀπὸ τὸ ἕνα πλευρὸ στὸ ἄλλο ἀσταμάτητα. Ἡ γυναίκα μου σηκώθηκε καὶ πῆγε νὰ τηλεφωνήσει στὸ γιατρό. Σηκώθηκα κι ἐγώ, χωρὶς μεγάλη δυσκολία, καὶ τὴν ἀκολούθησα. Ὅταν ὁ γιατρὸς σήκωσε τὸ ἀκουστικὸ εἶπα: γιατρέ, νομίζω πὼς ἔπαθα καρδιακὴ προσβολή.

Ἔτσι περιγράφει ἕνας ἀσθενὴς τὴν πρώτη του καρδιακὴ προσβολή. Τὸ πενήντα τοῖς ἑκατὸ τῶν θυμάτων μιὰς ἀρκετὰ σοβαρῆς προσβολῆς πεθαίνουν μέσα στὸν πρῶτο χρόνο μετὰ τὴν πρώτη κρίση τους, κι ἀπ' αὐτοὺς ἕνα μεγάλο μέρος πεθαίνει μέσα στὰ πρῶτα δέκα λεπτά.

Πῶς ξεκινοῦν ὅμως αὐτὲς οἱ καταστάσεις ποὺ σήμερα σκοτώνουν περισσότερους μεσήλικες ἄνδρες στὶς βιομηχανικὲς χώρες ἀπὸ ὁποιαδήποτε ἄλλη αἰτία;

Ὁ καρδιακὸς μύς, σὰν ὅλους τοὺς ἄλλους τοῦ σώματός μας, ἔχει ἀνάγκη μιὰς σταθερῆς παροχῆς αἵματος ἀπ' ὅπου παίρνει τὸ ὀξυγόνο καὶ τὰ ἄλλα συστατικὰ ποὺ τοῦ χρειάζονται γιὰ τὴ λειτουργία του. Εἶναι ὅμως ὁ μόνος μὺς ποὺ δὲν σταματὰ ποτὲ νὰ δουλεύει, ἔτσι, ἂν ἡ παροχὴ τοῦ αἵματος διακοπεῖ γιὰ ἕνα χρονικὸ διάστημα, ὁ μὺς δὲν τρέφεται καὶ ἀρχίζει νὰ πεθαίνει. Τὰ ἀγγεῖα ποὺ μεταφέρουν τὸ αἷμα στὴν καρδιὰ εἶναι οἱ στεφανιαῖες ἀρτηρίες. Γιὰ λόγους ποὺ μέχρι σήμερα δὲν εἶναι ἀπόλυτα ξεκαθαρισμένοι αὐτὲς οἱ ἀρτηρίες συχνὰ φράζουν, κάπως σὰν τοὺς σωλήνες στὰ ὑδραυλικὰ τοῦ σπιτιοῦ μας. Τὸ ἀποτέλεσμα εἶναι εἴτε ἕνας ἔντονος πόνος στὸ στήθος, συνήθως μετὰ ἀπὸ κάποια σωματικὴ προσπάθεια, ἡ στηθάγχη ὅπως λέγεται, εἴτε ἡ καρδιακὴ προσβολή. Στὴ δεύτερη αὐτὴ περίπτωση ἕνα μέρος τῆς καρδιὰς νεκρώνεται, ὁ ἀσθενὴς πέφτει σὲ μιὰ κατάσταση σόκ, καταρρέει καὶ μπορεῖ νὰ πεθάνει ξαφνικά.

ΟΙ ΑΙΤΙΕΣ

Οἱ αἰτίες ποὺ προκαλοῦν τὶς ἀρρώστιες τῶν στεφανιαίων ἀρτηριῶν δὲν εναι ἀκόμα ἀπόλυτα ἐξακριβωμένες: μερικοὶ ἐπιστήμονες πιστεύουν ὅτι ὅλα ἐξαρτῶνται ἀπὸ κληρονομικοὺς παράγοντες. Ἄλλοι νομίζουν ὅτι ἡ ὁπάντηση βρίσκεται στὸν τρόπο τῆς ζωῆς μας: Ὁ Δυτικὸς τρόπος τῆς διατροφῆς μας, μὲ τὸ ὑψηλὸ ποσοστὸ λιπῶν, τὶς πολλὲς θερμίδες καὶ τὴν πλούσια σὲ χοληστερίνη δίαιτα εἶναι ἕνας ἀπὸ τοὺς παράγοντες ποὺ εὐθύνονται. Μερικοὶ ἄλλοι παράγοντες ἔχουν ἕνα προστατευτικὸ ρόλο, ὅπως τὸ νὰ ἀνήκει κανεὶς στὸ γυναικεῖο φύλο νὰ ἀσκεῖται συστηματικά.

Τὸ πάχος, τὸ κάπνισμα, ἡ ὑψηλὴ πίεση, ὁ διαβήτης. Τὸ βεβαρυμένο οἰκογενειακὸ ἱστορικό, ἀντίθετα αὐξάνουν τὶς πιθανότητες προσβολῆς ἀπὸ καρδιά.

Ποιοὺς τρόπους ἔχει σήμερα ἡ ἐπιστήμη γιὰ νὰ βοηθήσει τοὺς καρδιοπαθεῖς; Κατ' ἀρχὴν ὑπάρχει ἡ φαρμακευτικὴ ἀγωγή. Οἱ γιατροὶ ἔχουν τώρα στὴ διάθεσή τους μιὰ μεγάλη ποικιλία φαρμάκων ποὺ ἡ βασικὴ τους δράση εἶναι νὰ περιορίζουν τὰ ἀποτελέσματα τῆς ὑπερβολικῆς ἐκκρισης ἀδρεναλίνης καὶ νὰ ἐπιβραδύνουν τὴ λειτουργία τῆς καρδιάς. Χρησιμοποιοῦνται στὶς περιπτώσεις ὑψηλῆς ἀρτηριακῆς πίεσης καὶ στὴν ἀντιμετώπιση τῆς στηθάγχης. Δὲν μποροῦν βέβαια νὰ διευρύνουν τὶς ἐλαττωματικὲς ἀρτηρίες ὥστε νὰ φτάνει περισσότερο αἷμα στὴν καρδιά, ἐκεῖνο ὅμως ποὺ κάνουν εἶναι ἕνα εἶδος ρύθμισης, κάτι σὰν τὴ ρύθμιση τῆς μηχανῆς τοῦ αὐτοκινήτου ὅταν θέλουμε νὰ ἐπιτύχουμε μεγαλύτερη ἀπόδοση: βοηθοῦν δηλαδὴ τὴν καρδιὰ νὰ ἀνταποκρίνεται ἔστω καὶ μὲ μικρότερη παροχὴ αἵματος στὸ συνηθισμένο ποσὸ φυσικῆς ἀσκησης καὶ προσπάθειας ποὺ χρειάζεται γιὰ μιὰ φυσιολογικὴ ζωή.

ΘΕΡΑΠΕΙΑ

Δυστυχῶς ὅμως ὑπάρχουν περιπτώσεις καρδιοπαθείας ποὺ δὲν μποροῦν νὰ ἀντιμετωπισθοῦν μόνο μὲ φάρμακα. Ἡ ἀνεπάρκεια δηλαδὴ τῆς καρδιακῆς λειτουργίας εἶναι τόση ὥστε ὁ ἀσθενὴς δὲν μπορεῖ νὰ ζήσει μιὰ κανονικὴ ζωὴ χωρὶς ἄμεσο κίνδυνο. Τότε ἐφαρμόζεται ἡ χειρουργικὴ τεχνικὴ τῆς παράκαμψης. Ἡ οὐσία αὐτῆς τῆς ἐγχείρησης εἶναι ὅτι μὲ ἕνα κομμάτι φλέβας ποὺ ἀφαιρεῖται ἀπὸ ἕνα ἄλλο μέρος τοῦ σώματος συνήθως τὰ πόδια, παρακάμπτεται τὸ στενὸ μέρος τῆς ἀρτηρίας ποὺ δημιουργεῖ τὸ πρόβλημα, ἔτσι ὥστε τὸ αἷμα περνὰ ἀνεμπόδιστα πιὰ πρὸς τὴν καρδιά.

Μιὰ ἄλλη προσθήκη στὸ ὁπλοστάσιο τῶν γιατρῶν εἶναι οἱ βηματοδότες, μικρὲς ἠλεκτρικὲς συσκευὲς ποὺ λειτουργοῦν μὲ μπαταρίες καὶ κανονίζουν τὸ ρυθμὸ τῆς καρδιάς σὲ περιπτώσεις ποὺ εἴτε εἶναι ἔξω ἀπὸ τὰ φυσιολογικὰ ὅρια, εἴτε ὑπάρχει ἀρρυθμία. Μέχρι πρὶν λίγα χρόνια τὸ πρόβλημα μὲ τοὺς βηματοδότες ἦταν ἡ μικρὴ διάρκεια ζωῆς τῆς μπαταρίας τους, σήμερα ὅμως ὑπάρχουν μπαταρίες ποὺ διαρκοῦν ἕξη ἢ καὶ περισσότερα χρόνια. Ἡ ἐγχείρηση γιὰ τὴν εἰσαγωγὴ τοῦ βηματοδότη εἶναι πολὺ ἁπλή, τόσο ποὺ μερικὲς φορὲς ὁ ἄρρωστος δὲν χρειάζεται νὰ εἰσαχθεῖ στὸ νοσοκομεῖο.

Ὅταν κανεὶς ἀπὸ τοὺς παραπάνω τρόπους δὲν μπορεῖ νὰ δώσει ἱκανοποιητικὴ λύση σὲ μιὰ συγκεκριμένη περίπτωση βαρειὰς καρδιοπάθειας, τότε τὸ τελευταῖο ποὺ ἀπομένει εἶναι ἡ μεταμόσχευση.

Ἡ πρώτη μεταμόσχευση ἔγινε τὸ 1967 ἀπὸ τὸν Κρίστιαν Μπάρναρντ στὴ Ν. Ἀφρική. Σὰν ἐγχείρηση αὐτὴ καθαυτὴν ἡ μεταμόσχευση καρδιὰς δὲν εἶναι ἰδιαίτερα δύσκολη, γι' αὐτὸ μετὰ τὴν πρώτη ἀπόπειρα τοῦ Μπάρναρντ ἀκολούθησαν ἀμέσως πολλὲς ἄλλες σὲ διάφορα μέρη τοῦ κόσμου ποὺ ὅμως δὲν κατέληξαν καλὰ μιὰ καὶ οἱ ἄρρωστοι πέθαιναν μετὰ λίγο καιρό.

Μ' ὅλες ὅμως τὶς ἀπαραίτητες προεκχειρητικὲς καὶ μεταγχειρητικὲς διαδικασίες οἱ μεταμοσχεύσεις τῆς καρδιὰς εἶναι ἰδιαίτερα πολυέξοδες, σὲ σημεῖο ποὺ πολλοὶ γιατροὶ ἀμφισβητοῦν τὴ χρησιμότητά τους καὶ τὴν ἀνάγκη ἐπέκτασής τους, ἂν σκεφθεῖ κανεὶς τὰ τεράστια ποσὰ ποὺ χρειάζονται γιὰ νὰ σωθεῖ ἡ ζωὴ ἑνὸς τόσο περιορισμένου ἀριθμοῦ ἀτόμων. Τὸ ἐπιχείρημα αὐτῆς τῆς μερίδας τῶν γιατρῶν εἶναι ὅτι μὲ τοὺς ἴδιους πόρους θὰ μπορούσε νὰ ἀργανωθεῖ μιὰ ἐκστρατεία πρόληψης τῆς καρδιοπάθειας σὲ εὐρύτερη κλίμακα, ὥστε νὰ μὴ χρειάζονται τόσες μεταμοσχεύσεις.

Η ΠΡΟΛΗΨΗ

Τὰ τελευταία δέκα χρόνια μερικὲς χώρες ὅπως οἱ ΗΠΑ καὶ ἡ Φινλανδία ἔχουν ἐπιτύχει σημαντικὰ ἀποτελέσματα στὸν τομέα τῆς πρόληψης τῆς καρδιοπάθειας. Ἀναφέρουμε σὰν παράδειγμα τὴν ἐπαρχία τῆς Βόρειας Καρέλιας τῆς Φινλανδίας ποὺ μέχρι πρὶν λίγα χρόνια εἶχε τὸ ὑψηλότερο ποσοστὸ θανάτων ἀπὸ καρδιαγγειακὲς παθήσεις σ' ὁλόκληρο τὸν κόσμο. Μὲ τὴ βοήθεια τοῦ Παγκόσμιου Ὀργανισμοῦ Ὑγείας ἕνα ἐκτετάμενο προληπτικὸ πρόγραμμα ἄρχισε πρὶν ἑπτὰ χρόνια ἐκεῖ. Ὁ σκοπός του ἦταν νὰ ἐλλαττώσει ὅλους τοὺς παράγοντες ποὺ ἀποδεδειγμένα εὐνοοῦν τὴν καρδιοπάθεια.

Δ.Α.Ν.Ε.

ΔΡΟΜΟΛΟΓΙΑ ΘΕΡΙΝΗΣ ΠΕΡΙΟΔΟΥ 1982

F)B ΚΑΜΙΡΟΣ

α) ΚΑΘΕ ΔΕΥΤΕΡΑ—ΤΕΤΑΡΤΗ—ΠΑΡΑΣΚΕΥΗ ΩΡΑ 12
ΔΙΑ ΚΩ—ΚΑΛΥΜΝΟ—ΛΕΡΟ—ΠΑΤΜΟ—ΠΕΙΡΑΙΑ
β) ΚΑΘΕ ΚΥΡΙΑΚΗ, ΩΡΑ 9 π.μ.
ΔΙΑ ΚΑΡΠΑΘΟ—ΗΡΑΚΛΕΙΟ (ΚΡΗΤΗΣ)

F)B ΙΑΛΥΣΟΣ

α) ΚΑΘΕ ΔΕΥΤΕΡΑ ΩΡΑ 04.00 π.μ.
ΔΙΑ ΛΕΜΕΣΟΝ ΚΥΠΡΟΥ
β) ΚΑΘΕ ΤΡΙΤΗ ΩΡΑ 16.00
ΔΙΑ ΜΥΚΟΝΟ—ΠΕΙΡΑΙΑ
γ) ΚΑΘΕ ΠΕΜΠΤΗ καὶ ΣΑΒΒΑΤΟ ΩΡΑ 13.00
ΔΙΑ ΚΩ, ΚΑΛΥΜΝΟ, ΛΕΡΟ, ΠΑΤΜΟ, ΜΥΚΟΝΟ καὶ ΠΕΙΡΑΙΑ.

ΕΙΣΙΣΗΡΙΑ—ΠΛΗΡΟΦΟΡΙΑΙ:
ΚΕΝΤΡΙΚΟ ΠΡΑΚΤΟΡΕΙΟΝ ΔΑΝΕ
ΣΤΟΑ ΚΙΟΣΟΓΛΟΥ
Ἐθ. Δωδεκανησίων 29
Τηλ. 26.700—25.346
Καὶ σ' ὅλα τὰ ναυτικὰ καὶ τουριστικὰ πρακτορεία

Ὀργάνωση γιὰ βελτίωση τῆς ζωῆς

Η ΚΟΙΝΟΤΗΤΑ

ΣΥΧΝΑ συμβαίνει σὲ μία κοινότητα μερικοὶ πολίτες νὰ συγκροτοῦν μιὰ ὁμάδα ἢ μιὰ ἐπιτροπὴ μὲ σκοπὸ τὴν ἐκτέλεση κάποιου ἔργου ποὺ κατὰ τὴν γνώμη τους εἶναι ἀπαραίτητο γιὰ τὴν κοινότητα. Μὲ κύρια ἐφόδια τὸ ἐνδιαφέρον τους γιὰ τὴν κοινότητά τους καὶ τὴν καλή τους διάθεση νὰ συμβάλουν στὴν ἀνάπτυξή της, οἱ πολίτες αὐτοὶ ἀνασκουμπώνονται νὰ πραγματοποιήσουν τὸν ὑψηλὸ σκοπὸ ποὺ ἔταξαν.

Συζητοῦν μὲ τοὺς δημοτικοὺς ἢ τοὺς κοινοτικοὺς ἄρχοντες μὲ τὸν Νομάρχη καὶ τὶς ἀρμόδιες ὑπηρεσίες τῆς Νομαρχίας, μὲ συντάπτες ποὺ θὰ μπορούσαν νὰ προσφέρουν εἶδος ἢ χρήμα. Γρήγορα ὅμως ἀρχίζουν νὰ παρουσιάζονται τὰ πρῶτα σύγνεφα στὸν οὐρανό. Ὁ καθένας ἀπ' ὅσους ἀκούνε γιὰ τὸ σχέδιο ἔχει νὰ ἀντιπροτείνει κάτι ἄλλο καὶ ἔτσι ἀρχίζουν οἱ διαμάχες μεταξύ τους. Μερικοὶ ἀποχωροῦν ἀπ' τὴν ὁμάδα, ἄλλοι παραμένουν, χωρὶς ὅμως νὰ τοὺς καίει τὸ ἴδιο ἐνδιαφέρον. Στὸ τέλος, ἐκεῖνοι ποὺ ἔρριξαν τὴν ἰδέα μένουν μόνοι καὶ ἀπογοητευμένοι. Καὶ κακίζουν τὴν κοινότητα καὶ τὰ μέλη της γιὰ τὴν «ἀδιαφορία» καὶ τὴν «ἀχαριστο» τους, γιὰ τὲν «ἔλλειψη κοινοτικοῦ πνεύματος» καὶ γιὰ ἄλλα τέτοια.

Ἡ λέξη «κοινότης» ἔχει πολλὲς σημασίες. Γιὰ τὸν μέσο πολίτη ἡ κοινότητα εἶναι ὁ τόπος ποὺ ζεῖ καὶ ἐργάζεται. Ἐκεῖ ποὺ ἔχει τὸ σπίτι του, ποὺ ζοῦν οἱ γείτονές του, ποὺ πάνε τὰ παιδιά του σχολεῖο, ποὺ βρίσκεται ἡ δουλειά του, ποὺ βρίσκεται τὸ καφενεῖο ὅπου συχνάζει. Γιὰ τὸ νόμο κοινότητα εἶναι «αὐτοτελὴς» συοικισμὸς ἀπογραφεὶς ὁ ὁποῖος ἔχει πληθυσμὸν τουλάχιστον 500 κατοίκους, σχολεῖον στοιχειώδους ἐκπαιδεύσεως καὶ ἱκανότητα δημιουργίας ἐσόδων ἐπαρκῶν πρὸς ἀντιμετώπιση ἐξόδων διοικήσεως καὶ τὴν ἐκτέλεση ἔργων κοινῆς ὠφελείας (Ν.Δ 2888) 1954, ἄρθρο 2. Ἄλλοι ὁρίσαν τὴν κοινότητα σὰν τὴν «περιφέρεια ποὺ διαγράφει ὁ ἦχος τῆς καμπάνας τῆς ἐκκλησίας της. Τὸν τόπο ἐκεῖνο ποὺ ὁ πόνος τοῦ ἑνὸς εἶναι καὶ πόνος τοῦ ἄλλου. «Κοινότης» εἶναι τὸ αὐγόλο τῶν ἀνθρώπων ποὺ διαβιοῦν σ' αὐτὸν τὸν χώρο καὶ συνδέονται μὲ κοινοὺς θεσμοὺς καὶ κοινὲς ἀνάγκες καὶ ἐπιδιώξεις». Ὅλοι αὐτοὶ οἱ ὁρισμοὶ προϋποθέτουν ἢ ἀαφέρουν:

—Μιὰ ὁρισμένη περιοχὴ καὶ ἕναν ὁρισμένο ἀριθμὸ κατοίκων.

—Τὴν ἀπὸ κοινοῦ ἱκανοποίηση ἀναγκῶν.

—Ἕνα σύστημα κανόνων καὶ συνηθειῶν (θεσμῶν).

—Τὸ συναίσθημα τοῦ ἀτόμου πὼς ἀνήκει κάπου.

Η ΟΙΚΟΝΟΜΙΑ ΤΗΣ ΚΟΙΝΟΤΗΤΑΣ

Τὰ κοινοτικὰ οἰκονομικὰ εἶναι ἕνα ἄλλο σημαντικὸ στοιχεῖο ποὺ θὰ πρέπει νὰ γνωρίζουν οἱ πολίτες ποὺ ἀσχολοῦνται μὲ θέματα τῆς κοινότητας. Ὅπως ἐπίσης καὶ τὰ μέσα ποὺ διαθέτει τὸ κράτος στὴν διάθεση τῶν κοινοτήτων, γιὰ τὴν χρηματοδότηση καὶ ἐκτέλεση κοινωφελῶν ἔργων. Ὁ κοινοτικὸς ἡγέτης πρέπει νὰ εἶναι καλὰ πληροφορημένος γιὰ τὰ οἰκονομικὰ ζητήματα καὶ τὶς οἰκονομικὲς δυνατότητες τῆς κοινότητάς του. Γιὰ νὰ καλυφθοῦν οἱ ἀνάγκες τῆς κοινότητας δὲν ἀρκεῖ πάντοτε ἡ προσωπικὴ συμβολὴ τῶν μελῶν της.

ΤΑ ΜΕΛΗ ΤΗΣ ΚΟΙΝΟΤΗΤΑΣ

Τὸ φυσικὸ περιβάλλον, ἡ οἰκονομία τῆς κοινότητας, ἡ τοπικὴ αὐτοδιοίκηση, ὅλα αὐτὰ μαζὶ συνθέτουν τὸ γενικὸ πλαίσιο μέσο στὸ ὁποῖο ζεῖ καὶ δρὰ ὁ πληθυσμὸς τῆς κοινότητας. Δὲν ἀρκοῦν ὅμως μόνο αὐτὰ γιὰ νὰ κάνουν μιὰ κοινότητα.

Πάνω ἀπ' ὅλα ἡ κοινότητα στηρίζεται στὰ μέλη της.

ΟΜΑΔΕΣ ΚΑΙ ΟΡΓΑΝΩΣΕΙΣ ΤΗΣ ΚΟΙΝΟΤΗΤΑΣ

Τὰ πρόσωπα ποὺ συγκροτοῦν τὴν μεγάλη ὁμάδα τῆς Κοινότητας ἔχουν κοινὲς ἀνάγκες καὶ κοινὲς ἐπιδιώξεις ποὺ τὶς ἐξυπηρετοῦν μὲ τὴν βοήθεια μικρότερων ὁμάδων μὲ συγκεκριμένες ἡ κάθε μιὰ σκοποὺς. Οἱ ὁμάδες αὐτὲς—ἐπιτροπές, ὀργανώσεις κλπ., μπορεῖ νὰ εἶναι τυπικὲς ὅπως εἶναι π.χ. ὁ Δήμος, ἡ Κοινότητα, τὰ σωματεία, οἱ συνεταιρισμοί, οἱ σύλλογοι γονέων κλπ. Ἄτυπες ὅπως π.χ. οἱ παρέες, οἱ ἐπιτροπὲς πολιτῶν, οἱ τοπικὲς ἐπιτροπὲς κοινοτικῆς ἀναπτύξεως κλπ. Ἄλλες ὀργανώσεις ἀνήκουν σὲ ὁμάδες εὐρύτερες ποὺ ὑπάρχουν καὶ λειτουργοῦν ἔξω ἀπὸ τὰ ὅρια τῆς κοινότητας. Ἔτσι μιὰ τοπικὴ ὁμάδα προσκόπων ἀνήκει σὲ μιὰ ἐφορία προσκόπων καὶ πιὸ πέρα ὀκόμη στὸ Σῶμα Ἑλλήνων Προσκόπων.

Η ΚΟΙΝΟΤΗΤΑ ΚΑΙ Ο ΠΟΛΙΤΙΣΜΟΣ

Στὶς δημοκρατικὲς κοινωνίες, ὁ κοινότητες ποὺ εἶναι ἀξιόλογες εἶναι ἐκεῖνες ποὺ τὰ μέλη τους εἶναι διατεθειμένα νὰ ἐργαστοῦν ἀπὸ κοινοῦ γιὰ τὴν ἀντιμετώπιση τῶν κοινῶν προβλημάτων τους.

—Διαθέτουν τοὺς ὑλικοὺς καὶ πνευματικοὺς πόρους ποὺ εἶναι ἀπαραίτηται γιὰ τὴν λύση τῶν προβλημάτων τῆς κοινότητας.

—Τὰ μέλη τους ξέρουν πῶς νὰ χρησιμοποιήσουν τοὺς ὑλικοὺς καὶ πνευματικοὺς πόρους ποὺ ἔχουν στὴν διάθεσή τους. Ἂν δὲν ἀναπτύξουμε τὴν γνώμη μας γιὰ τὴν ἀντιμετώπιση τῶν ἀμέσων τοπικῶν ἀναγκῶν μας, δὲν θὰ μπορέσουμε ποτὲ νὰ ἀποκτήσουμε σὰν πολίτες τὴν ἱκανότητα νὰ συμμετάσχουμε ἀποτελεσματικὰ στὰ ἀνώτερα, πιὸ ἀπομακρυσμένα καὶ πιὸ δυσκολοπλησίαστα στρώματα τῆς κοινωνικῆς ζωῆς τῆς χώρας μας.



RODINI

ΘΙΚΟΥΕΝΕΙΑΚΟ ΝΥΚΤΕΡΙΝΟ ΚΕΝΤΡΟ ΔΙΑΣΚΕΔΑΣΕΩΣ

ΛΕΩΦΟΡΟΣ ΡΟΔΟΥ · ΛΙΝΔΟΥ

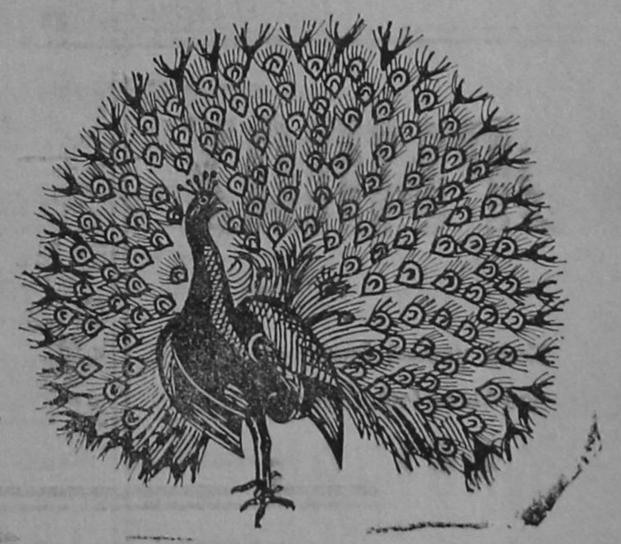

Γενικὴ ἀλλαγὴ προγράμματος

ΓΙΑ 10 ΜΕΡΕΣ ΚΟΝΤΑ ΣΑΣ

ΤΖΙΜΗΣ ΜΑΚΟΥΛΗΣ

Κι ἕνα νέο πλούσιο λαϊκὸ καλλιτεχνικὸ πρόγραμμα μέ τοὺς:

ΤΖΙΝΑ ΠΩΛΙΝΑ
ΜΙΝΑ ΒΛΑΧΟΠΟΥΛΟΥ
ΝΤΟΡΑ ΓΕΩΡΓΙΑΔΟΥ
ΠΟΥΠΣΥ ΖΕΝΤΑ

ΤΟΛΗΣ ΣΕΡΡΑΙΟΣ
ΚΑΙ Ο ΡΟΔΙΟΣ
ΜΑΝΩΛΗΣ ΠΑΤΣΑΗΣ

ΜΕΓΑΛΕΣ ΔΙΕΘΝΕΙΣ ΑΤΡΑΞΙΟΝ
DUO FORTE
DUO LASKO
ΜΑΡΣΕΛΛΑ

ΕΛΛΗΝΙΚΟΙ ΧΟΡΟΙ ΜΠΑΛΛΕΤΟ ΑΚΡΟΠΟΛ — ΤΡΙΟ ΡΟΔΙΑΝ — ΔΙΕΥΘ ΟΡΧΗΣΤΡΑΣ
Ο ΔΙΕΘΝΟΥΣ ΦΗΜΗΣ Κ ΠΑΠΑΙΩΑΝΝΟΥ

ΚΑΙ ΤΟ ΝΕΟ 6ΜΕΛΕΣ ΜΠΑΛΛΕΤΟ
ΔΑΡΖΕΝΤΑ

Τιμές ἀλά κάρτ

Ρεζερβέ τηλέφωνα 25012-23412-29305

20729 - διαφημιστική ρόδου 21285

ΕΣΩΤΕΡΙΚΑΙ ΕΙΔΗΣΕΙΣ ΚΑΙ ΤΗΛΕΓΡΑΦΗΜΑΤΑ

«Ἐν πλῶ» τό τέταρτο παγυόσμιο συνέδριο τῶν Καστελλοριζιῶν

ΤΟ ΤΕΤΑΡΤΟ Παγκόσμιο συνέδριο τῆς Καστελλοριζιακῆς ἀδελφότητας θά γίνει «ἐν πλῶ» κατά τήν διάρκεια ταξιδιοῦ ἀπό Ρόδο πρός τήν ἀκριτική Μεγίστη. Τό συνέδριο γίνεται μέ τήν εὐκαιρία τοῦ ἑορτασμοῦ τῆς 39ης ἐπετείου τῆς ἀπελευθέρωσης τοῦ Καστελλορίζου (13—9—43.)

● Οἱ ἐργασίες τοῦ συνεδρίου θά πραγματοποιηθοῦν πάνω στό πλοῖο «Σαπφώ», πού θά ἀναχωρήσει ἀπό τήν Ρόδο στίς 3 τό ἀπόγευμα τοῦ Σαββάτου 11 Σεπτεμβρίου. Τό συνέδριο, πού τελεῖ ὑπό τήν αἰγίδα τοῦ Προέδρου τῆς Δημοκρατίας κ. Κων/νου Καραμανλῆ, θά ἀσχοληθεῖ μέ τήν ἐπίλυση τῶν πολλῶν ζωτικῶν θεμάτων τοῦ Καστελλορίζου. Οἱ σύνεδροι θά ἀναχωρήσουν ἀπό τό ἀκριτικό νησί ἐπιστρέφοντες στήν Ρόδο τό μεσημέρι τῆς Κυριακῆς 12 Σεπτεμβρίου.

Η ΠΑΓΚΟΣΜΙΑ Καστελλοριζιακή Ἀδελφότητα μέ ἔγγραφό της πρός τόν ἀρχηγό τοῦ ΓΕΕΘΑ κ. Ντεγιάννη ζήτησε τήν ἀποστολή ἀγήματος τοῦ Πολεμικοῦ Ναυτικοῦ καί καί ἄλλων ὁπλων γιά νά παραστοῦν στήν πανηγυρική δοξολογία τό πρωΐ τῆς Κυριακῆς 12) 9)1982 καί κάλυψη τῶν ἐκδηλώσεων ἀπό τήν ΥΕΝΕΔ καί τήν ΕΡΤ.

● Ἐξ ἄλλου, ἡ Π.Κ.Α. μέ ἐγγραφό της πρός τόν κ. Κ. Καραμανλῆ ὑποβάλει τήν παράκληση νά κηρύξει ὁ ἴδιος τίς ἐργασίες τοῦ συνεδρίου.

ΣΕ ΠΕΝΤΕ ΔΙΕΘΝΕΙΣ ΕΚΘΕΣΕΙΣ ΤΟΥΡΙΣΜΟΥ ΘΑ ΣΥΜΜΕΤΑΣΧΕΙ Η ΕΝΩΣΗ ΞΕΝΟΔΟΧΩΝ ΡΟΔΟΥ

ΣΕ ΠΕΝΤΕ διεθνεῖς ἐκθέσεις Τουρισμοῦ θά συμμετάσχει ἡ Ἕνωση Ξενοδόχων Ρόδου κατά τό τέλος τοῦ 1982 καί στίς ἀρχές τοῦ 1983. Οἱ ἐκθέσεις αὐτές θά γίνουν:

1) Μόντραι Ἐλβετίας ἀπό 26—28)10)1982.

2) Β.Τ.Φ. Βρυξελλῶν ἀπό 26—28)11)1982.

3) Γουώλντ Τράβελ Μάρκετ Λονδίνου ἀπό 1—5)12)1982.

4) Οὐτρέχτη Ὁλλανδίας ἀπό 12—16)1)1983

5) Ι.Τ.Β. Βερολινίου Δ. Γερμανίας ἀπό 5—11)3)1983.

● Μέ ἔγγραφό της, ἡ Ἕνωση Ξενοδόχων Ρόδου πληροφορεῖ τά μέλη της, ὅτι ἔχει προβεῖ στήν ἐνοικίαση περιπτέρου σέ κάθε μία ἀπό τίς παραπάνω ἐκθέσεις γιά τήν διαφημιστική προβολή τῆς Ρόδου. Ὅποιος δέ ἐνδιαφέρεται γιά τήν διαφημιστική προβολή τῆς ἐπιχείρησης του θά πρέπει νά ἐνημερώσει ἐγκαιρα τήν ΕΞΡ μέ ἐπιστολή του.

ΤΟ ΠΟΣΟ συμμετοχῆς στήν κάθε ἔκθεση (ἀπό 18.000—25.000 δρχ.) θά πρέπει νά καταβληθεῖ στά γραφεῖα τῆς Ἕνωσης Ξενοδόχων.

«Νεραζούλης» καί ὄχι Νικόλαος...

ΕΚ ΠΑΡΑΔΡΟΜΗΣ ἀνακοινώθηκε καί γράφτηκε χτές, ὅτι ὁ ὁμογενής πού ἔκανε τήν προσφορά τῶν 750 βιβλίων εἶναι ὁ Νικόλαος Κοτσονούρης. Τό σωστό ὅμως ὄνομα τοῦ τού ὁμογενῆ μας, πού κατάγεται ἀπό τήν Χάλκη, εἶναι Νεραζούλης Κοτσονούρης.

Ἀθηναϊκές κλεψιές

ΑΘΗΝΑ, 28 (ΑΠΕ).— Ἄγνωστος ἔκλεψε, μέσα σέ κατάστημα τῆς ὁδοῦ Γ΄ Σεπτεμβρίου 34, τό τσαντάκι τοῦ ἀρχηπυροσβέστη Λέων Κ. Ντούλα, 36 ἐτῶν, μέ 100.000 δρχ. Ὁ Ντούλας ὑπηρετεῖ στήν Ἄρτα.

—Ἄγνωστος ἀπό Νοσοκομεῖο «ζήτησε» ἐκλεψε τίς ὀφθαλμίδες τῶν γιατρῶν Μιχ. Χαραλαμπίδη, Ἰω. Λεμπέση καί Φρειδερίκης Καβαλλάρη.

Τό θέμα Παναγούλη

ΣΥΝΕΧΕΙΑ ΑΠΟ ΤΗΝ 1η ΣΕΛΙΔΑ

Γλυφάδα, σήμερα, δήλωσε τά ἑξῆς:

«Ἔδωσα δύο παιδιά στόν ἀγῶνα τοῦ λαοῦ μας γιά τή Δημοκρατία καί τόν σοσιαλισμό. Ὁ κ. Παπανδρέου ὅσα παιδιά ἔδωσε γιά νά μπορεῖ νά μιλάει ἔτσι γιά τό τρίτο παιδί μου; Ἄς σταματήσει, ἐπί τέλους, τίς κατηγορίες γιά τό καλό αὐτοῦ τοῦ βασανισμένου τόπου. Δέν ἔχω νά πῶ τίποτε ἄλλο γιά τήν ὥρα. Ἐλπίζω ὅτι ἡ δήλωσή μου αὐτή δέν θά ἀκουστεῖ μόνο ἀπό τούς ξένους ραδιοφωνικούς σταθμούς, ὅπως ἐπί Χούντας».

ΖΟΡΜΠΑΣ

Κατά γενική ἀπαίτηση γιά λίγες ἀκόμη μέρες

ΑΝΘΙΠΠΗ

ΣΤΟ ΩΡΑΙΟΤΕΡΟ ΛΑΪΚΟ ΡΕΜΠΕΤΙΚΟ ΠΡΟΓΡΑΜΜΑ ΠΟΥ ΕΧΕΙ ΠΟΤΕ ΠΑΡΟΥΣΙΑΣΘΕΙ

ΟΙΚΟΔΟΜΙΚΑΙ ΕΡΓΑΣΙΑΙ

Β. ΓΕΡΟΛΥΜΟΣ Ε.Π.Ε.

Ἄν θέλετε νά βγάλετε ἄδεια οἰκοδομῆς ἤ ἔχετε ἤδη τήν ἄδεια σας

Η ΕΤΑΙΡΕΙΑ ΜΑΣ

Ἀναλαμβάνει μέ πολλούς τρόπους τήν ἀνέγερση τῆς οἰκοδομῆς σας:

1) Χωρίς καμμιά προκαταβολή
2) Μέ εὐκολίες πληρωμῆς
3) Μέ ἀνταλλαγή ἀκινήτου
4) Ἀναλαμβάνουμε καί ἀντιπαροχές κλπ.

Διαθέτουμε τό πιό ἔμπειρο τεχνικό προσωπικό καί τά πιό σύγχρονα ἐργαλεῖα.

Τά παρόντα ὑπό κατασκευή μας ἔργα ἀποδεικνύουν τήν καλοτεχνία καί τήν ἀκρίβεια τῶν σχεδίων τοῦ ἔργου.

Μόνο ἡ ἑταιρεία μας μπορεῖ νά ἐκτελεῖ τά ὡς ἄνω ἀναγραφόμενα.

Μήν διστάσετε νά μᾶς ἐπισκεφθεῖτε στό γραφεῖο μας ΤΑΡΠΟΝ ΣΠΡΙΓΚΣ ἀρ. 14 1ος ὄροφος ἀπό 8—1 π.μ. καί 5.30—9 μ.μ. καθ' ἑκάστη ἐκτός ΣΑΒΒΑΤΟΥ τηλ. 22.295.

Δυνατό τέστ σήμερα γιά «Ρόδο» καὶ ΟΦΗ

Χρήσιμα συμπεράσματα γιά τούς τεχνικούς τους

ΤΟ ΠΡΩΤΟ δυνατό «τέστ» γιά τήν ἐξαγωγή χρήσιμων συμπερασμάτων ὅσον ἀφορᾶ τήν ἀξιολόγηση τῶν ποδοσφαιριστῶν, ἀλλά καί τίς δυνατότητες τῆς ὁμάδας, θά δώσει σήμερα τό ἀπόγευμα, στά πλαίσια πάντα τῆς προετοιμασίας της γιά τό καινούργιο πρωτάθλημα, ἡ «Ρόδος». Ἀντίπαλός της θά εἶναι ὁ ΟΦΗ, πού βρίσκεται στό νησί μας ἀπό προχτές τό βράδυ.

● Χωρίς ἀμφιβολία, τό σημερινό φιλικό μάτς μέ τήν κρητική ὁμάδα θά συγκεντρώσει ὅλους σχεδόν τούς φιλάθλους τοῦ νησιοῦ, ἀφοῦ πάντα ἕνα παιχνίδι ἀνάμεσα στά δυό νησιώτικα συγκροτήματα ἔχει νά παρουσιάσει μεγάλο ἐνδιαφέρον.

Ο ΣΗΜΕΡΙΝΟΣ ἀγώνας εἶναι ὁ τρίτος γιά τήν τοπική ὁμάδα μας ἀπό τότε πού γύρισε ἀπό τήν Ὁλλανδία. Ὁπωσδήποτε δέ εἶναι καί ὁ πιό σημαντικός, ἀφοῦ ἀντίπαλος θά εἶναι ὁμάδα Α΄ Ἐθνικῆς. Σέ σχέση μέ τά προηγούμενα δύο «φιλικά» (μέ Διαγόρα καί Ἀτρόμητο Ἀθηνῶν), τό μάτς μέ τόν ΟΦΗ θά δώσει τήν εὐκαιρία στόν τεχνικό τῆς «Ρόδου» κ. Πολυχρονίου νά δεῖ πιό ρεαλιστικά τίς τυχόν ἀδυναμίες καί τά κενά τῆς ὁμάδας του, ἀφοῦ τό ἡρακλειώτικο συγκρότημα, πού βρίσκεται σέ προχωρημένο στάδιο προετοιμασίας, δέν εἶναι καθόλου εὐκαταφρόνητο ἀπό πλευρᾶς δυναμικότητας.

● Στόν κ. Πολυχρονίου θά δοθεῖ σήμερα ἡ εὐκαιρία νά δοκιμάσει ἀν ὄχι ὅλους, τούς περισσότερους παίκτες του, οὕτως ὥστε νά διαμορφώσει πληρέστερη «εἰκόνα» γιά τόν καθένα καί νά ἀρχίσει πλέον νά ἐργάζεται πάνω στόν «σκελετό» τῆς ὁμάδας, πού ἤδη τόν ἔχει κατά νοῦ...

ΤΟ ΙΔΙΟ ἰσχύει καί γιά τό τεχνικό ἀφεντικό τοῦ ΟΦΗ κ. Λές Σάννον, πού θά ἔχει σήμερα στήν διάθεσή του συνολικά 18 ποδοσφαιριστές, μεταξύ τῶν ὁποίων τούς Λαφτσή, Σιδέρη, Βλάχο, Ἀγιομαμίτη, Τασσόπουλο, Διάκο, Γεωργιάδη, Πασσά, Ἀλεξίου, Συντιχάκη, Καρυωτάκη, Χριστοφή, Τσιριμώκο καί Βλαστό. Οἱ Κορωνάκης, Μαμάκας δέν συμμετέχουν στήν ἀποστολή.

● Τό παιχνίδι θά ἀρχίσει στίς 5.30' τό ἀπόγευμα, μέ διαιτητή τόν κ. Ἀργυρίου καί ἐπόπτες τούς κ.κ. Κουφό, Μπακίρη. Γενική εἴσοδος τῶν φιλάθλων δρχ. 250.

ΔΙΕΥΘΕΤΗΘΗΚΕ ΤΟ ΖΗΤΗΜΑ ΤΟΥ ΑΝΤ. ΡΗΓΑ

Ἡ ΠΑΕ Ρόδος καί ὁ Ἀντώνης Ρήγας «τά βρήκαν» μεταξύ τους. Ὁ παίκτης ἀποδέχθηκε τήν πρόταση τῆς «Ρόδου» καί ὑπέγραψε συμβόλαιο συνεργασίας μέ τήν ὁμάδα του. Ἤδη ὁ ποδοσφαιριστής ἐστειλε στήν ΕΠΑΕ τηλεγράφημα μέ τό ὁποῖο ζητᾶ τήν διαγραφή του ἀπό τόν πίνακα μετακινουμένων ποδοσφαιριστῶν.

Βρῆκε χρήματα καί τά παρέδωσε

ΑΘΗΝΑ, 28 (ΑΠΕ).— Ὁ ὁδηγός ταξί Ἀπ. Δ. Χατζηγεωργίου, 56 ἐτῶν βρῆκε στό αὐτοκίνητο του χαρτοφύλακα μέ 155.028 δρχ., 3 χρυσές λίρες, δύο δακτυλίδια, μιά βέρα, ἕνα βραχιόλι κι ἕνα σταυρό καί τά παρέδωσε στήν τροχαία.

Τά παρέλαβε ἡ Μαρίκα Σ. Παναχριστοδούλου, 70 ἐτῶν, συντα ξιούχος τοῦ ΤΕΒΕ, πού τά εἶχε ξεχάσει στό ταξί.

Οἱ λαχνοί γιά τήν «Μερσεντές»

Ο ΣΥΝΔΕΣΜΟΣ ταξί καί ἡ ἐρανική ἐπιτροπή τοῦ ἱεροῦ ναοῦ Ἁγίου Χριστοφόρου, μέ χτεσινή ἀνακοίνωσή τους, παρακαλοῦν τούς ξενοδόχους ἐκείνους πού πῆραν μέ συστημένη ἐπιστολή λαχνούς γιά τήν κλήρωση τῆς «Μερσεντές» νά τούς ἐνημερώσουν ἀν διατέθηκαν ἤ ὄχι. Ἄν δέ πουλήθηκαν — τονίζεται στήν ἀνακοίνωση— μποροῦν νά τούς ἐπιστρέψουν, προκειμένου νά γίνει ἡ κλήρωση.

Τά νέα ξενοδοχεῖα καί πανσιόν

ΣΥΝΕΧΕΙΑ ΑΠΟ ΤΗΝ 1η ΣΕΛΙΔΑ

NATIONAL HOTELS TOURISM INCORPORATION ΚΩΣ—ΠΥΛΙ N.S.S.A.

9) Ξενοδοχεῖο γ΄ κατηγορίας, 54 κλινῶν, στό Τιγκάκι Κῶ, ἰδιοκτησίας τῶν κ.κ. Αἰκατερίνη Λαζάρου καί Εὐστ. Παπαλία.

10) Ξενοδοχεῖο γ΄ κατηγορίας, 61 κλινῶ, στό Ἀσφενδιού Κῶ, ἰδιοκτησίας τοῦ κ. Νίκου Σπανοῦ.

11) Ξενοδοχεῖο 56 κλινῶν καί «μπαγκαλόους», στό Τιγκάκι Κῶ, ἰδιοκτησίας τοῦ κ. Παναγιώτη Χαραλαμπόπουλου.

12) Ξενοδοχεῖο γ΄ κατηγορίας, 66 κλινῶν, στήν Κῶ, ἰδιοκτησίας τοῦ κ. Σπύρου Καβάδα.

13) Ξενοδοχεῖο α΄ κατηγορίας 223 κλινῶν, καί «μπαγκαλόους» στό Φαληράκι Ρόδου, ἰδιοκτησίας τῆς κ. Μαρίας Ἀτσαλίδου.

14) Ξενοδοχεῖο α΄ κατηγορίας 508 κλινῶν, καί «μπαγκαλόους» στά Γριάντα, ἰδιοκτησία τῶν κ. κ. Δημ. Διακίδη καί Ἰωάννη Μηνέττου.

15) Ξενοδοχεῖο δ΄ κατηγορίας 26 κλινῶν, στήν Ἀρχάγγελο Ρόδου, ἰδιοκτησίας τοῦ κ. Ἐμμ. Ἀφαντενοῦ.

16) Ξενώνας β΄ κατηγορίας, 23 κλινῶν, στά Ἀσγούρου Ρόδου, ἰδιοκτησίας τοῦ κ. Μάνου Κατσαβίτη.

17) Ἐπιπλωμένα διαμερίσματα 52 κλινῶν, στήν Ἰξιά Ρόδου, ἰδιοκτησία τῶν κ.κ. Γ. καί Αἰκ. Δεληγιώργη.

18) Ξενοδοχεῖο γ΄ κατηγορίας 88 κλινῶν, στίς Καλυθιές Ρόδου ἰδιοκτησίας τῶν κ.κ. Γ. Τουκούζη καί Σοφίας Δημητρᾶ.

19) Ξενοδοχεῖο γ΄ κατηγορίας 154 κλινῶν, στή Ρόδο, ἰδιοκτησία τῶν κ.κ. Καμπουρόπουλου καί Σαββαΐδη.

20) Ξενώνας β΄ κατηγορίας, 14 κλινῶν, στή Ρόδο, ἰδιοκτησίας τῆς κ. Ρέας Τσέλιου.

21) Ἐπιπλωμένα δωμάτια β΄ κατηγορίας, 11 κλινῶν, στή Σύμη, ἰδιοκτησία τοῦ κ. Γ. Καλοδούκα.

Ἡ Μίς Σουηδία ἀγαπᾶ τήν Ρόδο

ΣΥΝΕΧΕΙΑ ΑΠΟ ΤΗΝ 1η ΣΕΛΙΔΑ

ἱππασία, ἡ ζωγραφική καί τό ψάρεμα μέ καλαμιδι. Τῆς ἀρέσει ἡ «Σόφτ μιούζικ», καί ἀγαπᾶ ἰδιαίτερα τούς Ροδίτες (!), ἰδίως τόν Κυριάκο! Ἔχει δύο ἀδελφούς 18 καί 2,5 χρονῶν.

Η «ΜΙΣ ΣΟΥΗΔΙΑ» καταγοητευμένη ἀπό τήν Ρόδο, θά φύγει καί θά ξαναρθεῖ πρίν τή λήξη τῆς τουριστικῆς περιόδου φέτος. Τήν περασμένη Τετάρτη τίμησε μέ τήν παρουσία της τόν τελικό διαγωνισμό χοροῦ στήν «Τροπικάνα». Σέ δηλώσεις της στήν «Πρόοδο» εἶπε: «Ἀγαπῶ τήν ὁμορφη Ρόδο καί τούς Ροδίτες. Εἰλικρινά θέλω νά μείνω γιά δέκα χρόνια ἀκομη στά...20. Δέν θέλω νά γεράσω.

Ἡ λέξη πού μοῦ ἀρέσει νά λέω στά ἑλληνικά εἶναι τό «κουκλάκι μου!».

Κάθε...

ΚΥΡΙΑΚΗ ΣΤΗ ΡΟΔΟ

...μὲ τό καμόγελο τοῦ Θ. ΜΠΟΓΙΑΝΝΟΥ

★ Σήμερα 29 Αὐγούστου ἡ Ἐκκλησία γιορτάζει τήν Ἀποτομή τῆς Τιμίας Κεφαλῆς Ἰωάννου Προδρόμου. Αὐγουστος σημαίνει Σεβαστός. Σημαίνει ὅμως καί ἀρχή χειμώνα, ἀν πιστέψουμε τή λαϊκή ρήση: ἀπό Μάρτη καλοκαίρι καί Αὐγουστο χειμώνα. Αὐτό ὅμως δέν ἰσχυει γιά τή Ρόδο, γιατί ἐδῶ ἔχουμε καλοκαίρι μέχρι τό Νοέμβριο.

★ Ἀθροοι ἦταν καί οἱ φιλελεύθεροι γάμοι στό Δημαρχειο μας. Κάθε Τετάρτη ὁ Δήμαρχος παντρεύει τουλάχιστο 3—4 ζευγάρια προσδευτικῶν ἰδεῶν. Τήν περασμένη Τετάρτη παντρεύτηκε ἡ ξεναγός Δέσποινα Μόσχου μέ τόν κύριο Ἀπόστολο Πικουνη. Ἕνα ζευγάρι μορφωμένο, νέο, συγχρόνων ἀντιλήψεων καί πολύ ὁμορφο καί πολύ ταιριαστό. Ὅσοι ἀνύπαντροι καί προσδευτικοί προσέλθετε. Ὁ γάμος θά σάς στοιχίζει 513 δρχ. καί διαρκεῖ τοῖα λεφτά. Χωρίς λεφτά!...

★ Φαίνεται ὅτι μερικοί τουρίστες ἔχουν παραξηγήσει τήν ροδίτικη φιλοξενία. Πρό ἡμερῶν στήν πλατεία Ἑβραίων Μαρτύρων ὁμάδα νεαρῶν Σκανδιναβῶν ἀμφοτέρων τῶν φύλων ἀλληλοφωτογραφίζονταν μέ τά ἀπόκρυφα γυμνά τους σέ κοινή θέα! Γύμνια... Μερικοί τουρίστες συγχέουν τήν πρόοδο μέ τόν ἐκτραχηλισμό καί θεωροῦν τήν ροδίτικη εὐγένεια καί ἀνοχή, σάν δειλία. Κύριοι τουρίστες, στόν τόπο μας ἐδῶ, ὑπάρχει αἰδώς...

★ Στήν διασταύρωση τῶν ὁδῶν Καρπάθου—Τ. Σπρίγκς ὑπάρχει ἕνα ἀνακαινιζόμενο κτίριο τοῦ Ταχυδρομικοῦ Ταμιευτηρίου. Τοῦτο τό κτίριο ἀνακαινίζεται καί ...στολίζεται πάνω ἀπό ἕνα χρόνο! Τό ἀργό καί χαρη ἔχει... Στό μεταξύ τό νυν κτίριο τοῦ Ταχυδρομικοῦ Ταμιευτηρίου ταλαιπωρεῖ καί ἐκνευρίζει τό συναλλασσόμενο κοινό, ἀλλά καί τούς φιλότιμους ὑπαλλήλους πού ἐργάζονται ὁ καθένας σάν δύο ἄτομα γιά νά τά βγάλουν πέρα. Μέχρι πότε θά διαιωνίζεται αὐτή ἡ ἀνεπίτρεπτη κατάσταση;

★ Οἱ ἐκπτώσεις συνεχίζονται χωρίς ...ἐκπτώσεις! Πολλά καταστήματα δέν κάνουν καθόλου ἐκπτώσεις καί μερικοί κάνουν μόνο σέ ἀγαθά τρίτης διαλλογῆς! Σοβαρός κύριος ρώτησε γνωστό του ἔμπορο γιατί δέν κάνει ΤΩΡΑ ἐκπτώσεις γιά τά χειμερινά καί γιατί δέν ἔκανε ἐκπτώσεις στά θερινά στήν ΑΡΧΗ τοῦ θέρους! Κι' ὁ ἔμπορος: Ἐγώ δέν εἶμαι ...ἱεραπόστολος, τ' ἀκούς, τ' ἀκοῦω νά λές! Ὁ φίλος τ' ἄκουσε, μοῦ τό εἶπε, τό γράφω. Ἔτσι μαθαίνουμε πῶς σκέπτονται καί ποῦ μᾶς γράφουν μερικοί ἀντιεμπορικοί ἔμποροι...

★ Τήν περασμένη ἑβδομάδα ἔγινε στό Νομαρχιακό μας Μέγαρο σύσκεψη ἁρμοδίων φορέων γιά θέματα τουρισμοῦ παρουσία τοῦ Γενικοῦ Γραμματέα ΕΟΤ κ. Σκουλά, τοῦ ὑφυπουργοῦ Ἐθνικῆς Οἰκονομίας κ. Γεωργιάδη, τῆς κ. Νομάρχου, τοῦ κ. Κατέχη καί δύο εἰδικῶν τοῦ τουρισμοῦ. Παρακολούθησα τή σύσκεψη ἀπό τήν ἀρχή μέχρι τό τέλος ἀκούγοντας πάνω ἀπό πενήντα ἄτομα καί ὁμάδες. Φιλοσοφικό συμπέρασμα: Λίγοι ἄνθρωποι ξέρουν νά χειριστοῦν τή γλῶσσα καί τά ἐπιχειρήματά τους μέ δόκιμο τρόπο. Ἄλλοι εἶχαν ἀνακολουθία στή σκέψη τους, ἄλλοι ὑψωναν φωνή ὅταν χρειαζόταν χαμηλό τόνο, ἄλλοι χαμήλωναν τήν φωνή ὅταν χρειαζόταν ἔμφαση, μέ ἀποτέλεσμα ὁ λόγος τους νά μήν ἔχει ...ἀποτέλεσμα! Καί πειθώ...

★ Τά διάφορα γραφεῖα τῆς Ὀλυμπιακῆς Ἀεροπορίας τοῦ ἀεροδρομίου μας χωλαίνουν ἀνεπίτρεπτα. Τήν περασμένη Τετάρτη τό ἀεροπλάνο τῶν ὀχτώ ἀπό τήν Ἀθήνα ἦρθε στή Ρόδο μετά τίς δώδεκα. Συνάδελφος πού πῆγε στό ἀεροδρόμιο νά παραλάβει τόν ἀδελφό του ἐπέστρεψε χωρίς ...ἀδελφό καί μέ πολύ ἐκνευρισμό! Κανείς ὑπάλληλος δέν γνώριζε τήν ὥρα ἀφίξεως τοῦ ἀεροπλάνου καί τά Γραφεῖα Πληροφοριῶν ἦταν κλειστά! Μιά ὑπάλληλος μέ συνεσταλμένη φωνή εἶπε στό μεγάφωνο ὅτι τό ἀεροπλάνο καθυστέρησε λόγω ...καθυστέρησης! Καθυστερημένα πράγματα...

★ Ἡ ἱστορική Κῶς ἀπόκτησε πανεπιστημιακή ἕδρα Ἰατρικῆς. Ἀπόφαση σωστή καί ἀπαραίτητη. Τώρα πρέπει καί ἡ Ρόδος ν' ἀποκτήσει μιά ἕδρα Τουριστικῶν Ἐπιστημῶν καί μιά Οἰκονομικῶν. Ἴσως θά ἔπρεπε νά ἀποκτήσουμε καί μιά ἕδρα Ἀνθρωπιστικῶν Σπουδῶν. Ἔτσι θά ἀφαιρούσαμε τό κακέν τραχές ἐπιχείρημα ἐνίων κακοπροαίρετων πετροβολητῶν τοῦ τόπου μας πού ἰσχυρίζονται ὅτι οἱ Δωδεκανήσιοι βρίσκονται στό ζενίθ τοῦ CIVILIZATION καί στό ναδίρ τῆς CULTURE!

Ἀνακοίνωση

ΟΙ ΤΙΜΕΣ ΣΤΗ ΝΕΑ ΜΑΣ ΠΑΡΑΛΑΒΗ ΓΑΡΙΔΩΝ, ΕΙΝΑΙ ΟΙ ΕΞΗΣ:

—No 1	912
—No2	765
—No3	595
—ΨΑΡΕΜΑΤΟΣ	256
—Ἀποφλοιωμένη Νορβηγίας	795

ΕΠΙΣΗΣ, τά ἑξῆς ΦΙΛΕΤΤΑ ΨΑΡΙΩΝ ΑΛΙΕΙΑΣ ΙΟΥΛΙΟΥ 82, προελεύσεως ΓΑΛΛΙΑΣ:

—ΦΙΛΕΤΤΟ ΠΑΝΕ ΒΑΚΑΛ. 100 γρ.	162
—ΦΕΤΑ ΓΑΔΟΥ	162
—ΦΙΛΕΤΤΟ ΒΑΚΑΛΑΟΥ	160

ΜΙΧ. ΕΜΜ. ΚΟΚΚΙΝΙΔΗ

ΛΕΩΦ. ΡΟΔΟΥ—ΚΑΛΛΙΘΕΑΣ ΤΗΛΕΦΩΝΟΝ 29-554

ΦΙΛΙΚΟ ΜΑΤΣ ΣΤΙΣ ΚΑΛΥΘΙΕΣ

Στίς Καλυθιές, θά γίνει σήμερα τό πρωΐ φιλικό παιχνίδι μεταξύ τοῦ τοπικοῦ Ἀπόλλωνα καί τοῦ Διαγόρα, μέ διαιτητή τόν κ. Ρηνιού καί ἐπόπτες τούς κ. κ. Κάζα, Σαββιού.

1—1 ὁ Διαγόρας

Στό χτεσινό φιλικό μάτς στήν Ἰαλυσό, ὁ Διαγόρας καί ὁ Ἰάλυσος ἀναδείχτηκαν ἰσόπαλοι μέ 1—1 τέρματα, ἐπειτα ἀπό ἕνα δυνατό καί ἀμφίρροπο παιχνίδι. Σκόραραν οἱ Κοπανίδης, Χρυσόπουλος.

ΝΕΑ ΤΟΥ ΤΕΝΝΙΣ

Συνεχίζεται Ἡ ὑπεροχή τοῦ ΡΟΔ

Στόν ἴδιο ρυθμό πού εἶχε τίς πρῶτες τέσσερις ἀγωνιστικές,συνεχίστηκαν οἱ νίκες τοῦ ὁμίλου μας στά Γιάννινα. Ἀκλόνητοι καί ἀήττητοι προχωροῦν νικηφόρα, γιά τήν κατάκτηση τοῦ Πανεπαγχιακοῦ Πρωταθλήματος. Διοικητικά μέλη καί παίκτες ἔχουμε συγκεντρωθεῖ γύρω ἀπό τόν ὁμιλο, ἐνισχύοντες μέ ὁποιο τρόπο μποροῦμε τήν προσπάθεια τοῦ ροδιακοῦ τέννις γιά πρωταθλητισμό. Ἀναλυτικά τά ἀποτελέσματα τῶν δύο τελευταίων ἡμερῶν ἔχουν ὡς ἑξῆς:

5η ἀγωνιστική: ΡΟΑ —ΠΑΤΡΑ 3—0 μάτς.

Παπαγαπητός —Νο 1 Πάτρας 2—0 σέτς (6—1, 6—2).

Βαλάκης — Νο 2 Πάτρας 2—0 σέτς (6—2, 6—4).

Πανάγος, Καρπαθάκης — Νο 3 Νο 4 Πάτρας 2—0 σέτς (6—2, 6—4).

6η ἀγωνιστική: ΡΟΑ —ΓΙΑΝΝΙΝΑ 3—0 μάτς.

Παπαγαπητός — Βαλτογιάννης 2—1 σέτς (3—6, 6—3, 6—2).

Βαλάκης — Παπαχαρίσης 2—0 σέτς (6—0, 6—1).

Καρπαθάκης, Ρωμαίος — Νο 3, Νο 4 Ἰωαννίνων 2—0 σέτς (6—2, 6—3).

Ἀπομένει ἡ σημερινή ἀγωνιστική γιά νά τελειώσει τό Πανεπαγχιακό Πρωτάθλημα. Ὁ σημερινός μας ἀντίπαλος εἶναι ἡ Κέρκυρα, καί εἶναι ὁ τελικός τοῦ τουρνουά.

Μέχρι στιγμῆς ἔχουμε δώσει 18 παιχνίδια: 16 νίκες καί 2 ἥττες, ἀναλογία 8 ὑπέρ πρός 1 κατά.

ΜΙΧ. ΣΚΑΡΟΣ (ΡΟΑ).

Οἱ φασίστες διοικητές τῆς Ρόδου

ΣΥΝΕΧΕΙΑ ΑΠΟ ΤΗΝ 1η ΣΕΛΙΔΑ

τιωτικοί. Ἀπό δῶ καί πέρα, μέχρι τό τέλος τοῦ πολέμου ὅλοι οἱ ὑπόλοιποι φασίστες διοικητές εἶναι «πολιτικοί».

Ὁ Μαΐτσα διαφέντεψε μόνο ἀπό τό 1920 μέχρι τό 1921, μετά ἦρθε ὁ ἀριστοκράτης Μπασδάρι πού κυβέρνησε μέχρι τό 1924. Ὁ περιβόητος Λάγκο μᾶς βασανισε ἀπό τό 1924 μέχρι τό 1936, ὁπότε τόν ἔφτυσε καί τόν ἀντικατέστησε ὁ τετράρχης τοῦ φασισμοῦ Ντέ Βέκκι ὁ ὁποῖος ἤπιε ἑλληνικό δωδεκανησιακό αἷμα μέχρι τό 1940. Τότε κηρύχτηκε καί ὁ δεύτερος Παγκόσμιος Πόλεμος. Ἀπό τό 1940 μέχρι τό 1941 μᾶς τυραννοῦσε ὁ Μπάστικο, μέχρι τό 1943 ὁ Καμπιόνε καί μέχρι τό 1945 ὁ Φαράλλι.

Τό τί ὑπόφερε ἡ Ρωμιοσύνη τῆς Ρόδου καί τῆς Δωδεκανήσου ἀπό τούς «πολιτικογένους» αὐτούς Εὐρωπαίους, τό ξέρουν οἱ παλιότεροι καί μᾶς τό διηγοῦνται. Διηγώντας τα νά κλαίς.

Ὅλοι τούτοι οἱ φονιάδες ἔφυγαν, μά ἔμεινε ἡ φαυλότητα καί ἡ κακία τους ἴνα ἐκπληρωθεῖ τό ρηθέν τοῦ φασίστα Μάριο Ααγκο λέγοντος:

«Λαός, ὡς οἱ Δωδεκανήσιοι, ὁ ὁποῖος σέ ὁμιλεῖ τήν ἑλληνική ἐπί 3.000 ἔτη, δέν δύναται νά ἀλλάξει γλῶσσαν, ἔθιμα καί πεποιθήσεις...».

Ἔτσι εἴμαστε ἐμεῖς οἱ Δωδεκανήσιοι «ἀγαπάτε φασίστα Λάγκο». Κάποτε—κάποτε ὀξύθυμοι, κάποτε γκρινιάρηδες, πάντοτε φιλότιμοι, διαρκῶς Ἕλληνες...

Μιά 16χρονη στήν Ἀπολακκιά

Κινδύνεψε νά ναεῖ ἐνῶ μαγείρευε μέ... οἰνόπνευμα!

ΕΙΧΕ ΤΕΛΕΙΩΣΕΙ ΤΟ ΥΓΡΑΕΡΙΟ

ΜΑΓΕΙΡΕΥΕ μακαρόνια μιά 16χρονη στήν Ἀπολακκιά, καί ὅταν τῆς τελείωσε ἡ φιάλη τοῦ ὑγραερίου, προσπάθησε νά τελειώσει τό μαγείρεμα μέ οἰνόπνευμα, μέ ἀποτέλεσμα νά ἁρπαξει φωτιά τό μπουκάλι, καί νά τῆς προκαλέσει ἐγκαύματα α΄ βαθμοῦ στό πρόσωπο.

● Πρόκειται γιά τήν Ἀναστασία Σ. Διαμαντή, ἡ ὁποία ὅταν τά μακαρόνια εἶχαν ψηθεῖ σχεδόν γιά κακή της τύχη τελείωσε ἡ φιάλη. Γιά νά μή μείνει, λοιπόν, νηστική, σκέφθηκε νά συνεχίσει μέ νου.

Σκέψε ἕνα κομμάτι βαμβάκι μέ οἰνόπνευμα καί τό ἔβαλε κάτω ἀπό τό τσουκάλι. Ὅταν κάηκε τό οἰνόπνευμα πήγε νά ρίξει ξανά στό βαμβάκι μέ τό μπουκάλι, ἀλλά ἔπιασε φωτιά, ἔξεργαγη τό μπουκάλι μέ συνέπεια νά καεί στό πρόσωπο, καί νά πάθει ἐγκαύματα α΄ βαθμοῦ.

Η Διαμαντή, μεταφέρθηκε στό Νοσοκομεῖο στίς 4 τό ἀπόγευμα, καί νοσηλεύεται στήν α΄ χειρουργική κλινική καί εἶναι ἐκτός κινδύνου.

Κανονικά λειτούργησαν τά ἀεροδρόμια

ΑΘΗΝΑ, 28 (ΑΠΕ).— Ἡ Διοίκηση τῆς Ὑπηρεσίας Πολιτικῆς Ἀεροπορίας, ἐξέδωσε τήν ἀκόλουθη ἀνακοίνωση:

«Ἡ ἐπιμονή τῶν ἀπεργῶν περί δήθεν, ὑπαρξης ἐμποδίων στά ἀεροδρόμια λόγω τῆς ἀπε