ΙΔΙΟΚΤΗΤΗΣ - ΔΙΕΥΘΥΝΤΗΣ
ΓΕΩΡΓΙΟΣ ΔΙΑΜΑΝΤΙΔΗΣ
ΕΤΟΣ ΙΔΡΥΣΕΩΣ: 1949

Αριθμός φύλλου 11.017, τιμή φύλλου δρχ. 15

ΠΡΟΟΔΟΣ

Ανεξάρτητος ημερησία πρωϊνή εφημερίς εκδιδομένη εν Ρόδω

ΓΡΑΦΕΙΑ • ΤΥΠΟΓΡΑΦΕΙΑ
ΠΡΩΤΗ ΠΑΡΟΔΟΣ ΚΑΝΑΔΑ
ΤΗΛΕΦΩΝΑ: Συντάξεως 27356
Λογ/ρίου 24539

Παρασκευή 4 Οκτωβρίου 1985

ΚΑΤΗΓΟΡΗΜΑΤΙΚΗ ΔΗΛΩΣΗ

Δεν υπάρχουν «ομάδες» στο ΠΑΣΟΚ

Ο ΛΑΛΙΩΤΗΣ ΠΑΕΙ ΣΤΙΣ ΗΠΑ

ΑΘΗΝΑ, 3 (ΑΠΕ).—

Δέν ὑπάρχουν ὁμάδες στὸ ΠΑΣΟΚ, δήλωσε σήμερα ὁ κυβερνητικός ἐκπρόσωπος κ. Κώστας Λαλιώτης διαψεύδοντας δημοσίευμα μηνιαίου περιοδικοῦ τῆς ἀριστερᾶς, ὁπου ἀναφερόταν ὅτι ὑπάρχουν ὁμαδοποιήσεις στὸ κυβερνητικὸ κόμμα. Παράλληλα ὁ κ. Λαλιώτης ἐπεσήμανε ὅτι ἀποτελεῖ «σύσβη πόθο» τῆς ἐφημερίδας «Ἀπογευματινή» ἡ πληροφορία ποὺ δημοσίευσε σήμερα ὅτι δήθεν «ὁ Πρωθυπουργὸς ἑκανε πέρα τὸν Λαλιώτη καὶ δὲν τὸν παίρνει μαζί του στὸ ταξίδι τῆς Νέας Ὑόρκης».

Ἐξάλλου ὁ ἐκπρόσωπος σχολιάζοντας δημοσίευμα τῆς ἐφημερίδας «Βραδυνή» ὅτι ἀπεκρύβη τμῆμα τῆς ὁμιλίας τοῦ Πρωθυπουργοῦ στὴν 18η σύνολο τῆς ΚΕ τοῦ ΠΑΣΟΚ τόνισε ὅτι τὸ σχετικὸ ἀπόσπασμα ποὺ δημοσιεύει ἡ ἐφημερίδα — πρόκειται περὶ ἀναδημοσιεύσεως ἀπὸ τὸ περιοδικὸ «Ταχυδρόμος» μοιράσθηκε ἀπὸ τὴν γενικὴ γραμματεία μετὰ τὰ μεσάνυχτα τῆς Παρασκευῆς. «Δὲν ὑπῆρχε καμμία πρόθεση νὰ κρυφτεῖ» δήλωσε ὁ κ. Λαλιώτης.

Ὁ κυβερνητικὸς ἐκπρόσωπος κ. Λαλιώτης ἀπαντώντας σὲ ἐρώτηση νὰ δημοσιευμα τοῦ ἀριστεροῦ περιοδικοῦ «Ὁ Σχολιαστής» περὶ ὁμαδοποιήσεων στὸ ΠΑΣΟΚ ἐκανε τὸ ἀκόλουθο σχόλιο:

«Δὲν μπορῶ νὰ σχολιάσω τίποτα. Οἱ περιγραφές, ὅμως, καὶ οἱ καταταξεις τῶν ὁμάδων, σύμφωνα μὲ τοὺς ἰσχυρισμοὺς τοῦ «Σχολιαστῆ» εἶναι δίχως ἀντικείμενο, γιατὶ δὲν ὑπάρχουν ὁμάδες. Ἀσφαλῶς ὁ «Σχολιαστής» μὲ αὐτὰ ποὺ ἰσχυρίζεται δὲν διεκδικεῖ τίτλους ἐγκυρότητας, στὸ δημοσίευμα

ΣΥΝΕΧΕΙΑ ΣΤΗΝ ΣΕΛ. ——8

Από την «χαβούζα» που έγινε στα Κοσκινού

Τεράστιος ο κίνδυνος μολύνσεως του νερού!

Καταγγελία-σοκ της Ένωσης Ξενοδόχων

ΤΟΝ ΤΕΡΑΣΤΙΟ ΚΙΝΔΥΝΟ ἀπὸ τὴν μόλυνση τῶν νερῶν στὴ περιοχὴ Φαληράκι καὶ Κάσκινού ἐπισημαίνουν οἱ ξενοδόχοι τῆς Ρόδου, μὲ μιὰ δραματικὴ ἀνακοίνωσή τους, ποὺ ἐκδόθηκε χτές. Συγκεκριμένα, ἡ Ἕνωση Ξενοδόχων καταγγέλει ὅτι: ὁ Δήμος καὶ οἱ κοινότητες ἔχουν ἐπιλέξει μιὰ χαράδρα στὴ Ρένη Κοσκινού καὶ ἀδειάζουν ὅλα τὰ λύμματα. Ὁ χῶρος ἔχει μετατραπεῖ σὲ μιὰ τεράστια χαβούζα, ποὺ συγκρατεῖται ἀπὸ πρόχειρα ἀναχώματα ποὺ κινδυνεύουν νὰ καταρρεύσουν μὲ τὶς πρῶτες βροχές, καὶ θὰ μολυνθεῖ ἡ θάλασσα.

• Παράλληλα, οἱ ξενοδόχοι καταγγέλουν ὅτι ὑπάρχει κίνδυνος μολύνσεως τῶν ἐπιφανειακῶν ὑδροφόρων στρωμάτων ἀπ' ὅπου τὰ ξενοδοχεῖα ἀντλοῦν νερό, μὲ ἀποτέλεσμα νὰ ἐκφράζονται φόβοι μήπως ξεσπάσει καμμιὰ ἐπιδημία!

ΣΤΗΝ ΙΔΙΑ ἀνακοίνωση, ἡ Ἕνωση Ξενοδόχων ἐπιτίθεται καὶ πάλι ἐναντίον τοῦ Δήμου Ρόδου ὅσον ἀφορὰ τὴν πολιτικὴ ποὺ ἀκολουθεῖ στὸ θέμα τῆς προβολῆς καὶ ζητᾶ τὶς σχετικὲς δαπάνες νὰ τὶς ἐπωμισθοῦν οἱ δῆμοι καὶ οἱ κοινότητες.

• Τὸ πλῆρες κείμενο τῆς χτεσινῆς ἀνακοινώσεως τῆς Ἑνώσεως Ξενοδόχων ἔχει ὡς ἑξῆς:

«Διαβάσαμε στὶς ἐφημερίδες ὅσα ἀνέπτυξε ὁ Δρ. Σάββας Καραγιάννης στὸ τελευταῖο Δημοτικὸ Συμβούλιο, πάνω στὸ θέμα τῆς Τουριστικῆς Ἐπιτροπῆς καὶ τῆς διαφήμισης τῆς ΡΟΔΟΥ.

Ἡ θέση τοῦ διοικητικοῦ συμβουλίου τῆς Ἑνώσεώς μας, εἶναι ξεκαθαρισμένη! Ἡ διαφήμιση τῆς Ρόδου πρέπει νὰ καλύπτεται ἀπὸ τὸν Δήμο καὶ τὶς τουριστικὲς μας κοινότητες, ἀπὸ τὰ τέρατα στὰ ἔσοδα ποὺ εἰσπράττουν ἀπὸ τὰ τέλη παρεπιδημούντων, ποὺ ὁ Νομοθέτης τους ἔδωσε διὰ νὰ ἀντιμετωπίζουν τουριστικὲς δαπάνες— Καὶ ἡ εἰσήγησή μας στὸν Γ.Γ. τοῦ ΕΟΤ, εἶναι νὰ ρυθμισθεῖ αὐτὸ τὸ θέμα νομοθετικὰ διὰ νὰ ἀκολουθήσουμε καὶ μεῖς ἐπὶ τέλους τὸ παράδειγμα τῶν ἄλλων Μεσογειακῶν Χωρῶν ποὺ ἔχουν μεγαλύτερη πεῖρα ἀπὸ μᾶς στὸν τουρισμό.

Ἐπίσης ἐπικεφαλῆς τῆς Τουριστικῆς Ἐπιτροπῆς πρέπει νὰ τεθεῖ ἕνας ἐπαγγελματίας διαφημιστὴς μὲ γνώσεις MARKETING ποὺ θὰ εἶναι ὑπεύθυνος καὶ διὰ τὶς δημόσιες σχέσεις τῆς ΡΟΔΟΥ μὲ τὸν ἔξω κόσμο τοῦ τουριστι-

ΣΥΝΕΧΕΙΑ ΣΤΗΝ ΣΕΛ. ——3

ΣΕ ΜΕΓΑΛΑ ΥΨΗ Η ΚΙΝΗΣΗ

36.433 τουρίστες φιλοξενούνται τώρα στη Ρόδο!..

ΚΑΛΟΣ ΜΗΝΑΣ Ο ΟΚΤΩΒΡΙΟΣ

ΠΑΡΑ ΤΟ γεγονὸς ὅτι ἤδη διανύουμε τὸν Ὀκτώβριο μῆνα, ἡ τουριστικὴ κίνηση στὸ νησὶ μας, ἐξακολουθεῖ νὰ βρίσκεται σὲ πολὺ ἱκανοποιητικὰ ἐπίπεδα. Σύμφωνα μὲ στοιχεῖα τοῦ ΕΟΤ Δωδεκανήσου στὶς 30 Σεπτεμβρίου βρίσκονταν στὴν Ρόδο 36.433 τουρίστες ἀπὸ τοὺς ὁποίους οἱ 35.763 ἦταν ἀλλοδαποὶ καὶ οἱ 671 ἦταν ἐμπειροι.

Η ΙΔΙΑ κίνηση περίπου ἀναμένεται νὰ ὑπάρχει μέχρι τὶς 15 τοῦ Ὀκτωβρίου, ὁπότε θὰ ἀρχίσει νὰ μειώνεται σημαντικά.

• Σύμφωνα μὲ τὰ ἴδια στοιχεῖα τοῦ ΕΟΤ στὶς 30 Σεπτεμβρίου τὰ ξενοδοχεῖα τῆς πρώτης κατηγορίας φιλοξενοῦσαν τοὺς περισσότερους τουρίστες ἀναλογικὰ καὶ συγκεκριμένα 19.620 στὸ σύνολο τῶν 36.433.

ΑΝΑΛΥΤΙΚΑ ἡ κίνηση κατὰ κατηγορία ξενοδοχείων ἔχει ὡς ἑξῆς:

— Ξενοδοχεῖα Λούξ: ἀλλοδαποὶ 2.412, ἡμεδαποὶ 50, σύνολον 2.462.

— Α' Κατηγ.: ἀλλοδαποὶ 19 487, ἡμεδ. 133, σύνολο 19.620.

— Β' Κατηγ.: ἀλλοδ. 5.617, ἡ μεδ. 257, σύνολο 5.874.

— Γ' Κατηγ.: ἀλλοδ. 5.867, ἡ μεδ. 184, σύνολο 6.051.

— Δ' Κατηγ.: ἀλλοδ. 510, ἡ μεδ. 17, σύνολο 527.

— Ε' Κατηγ.: ἀλλοδ. 884, ἡ μεδ. 21, σύνολο 905.

— Οἰκοτροφεῖα: ἀλλοδ. 41, ἡ μεδ. 3, σύνολο 44.

— Πανδοχεῖα: ἀλλοδ. 6, ἡμεδ. 3, σύνολο 9.

— Ξενῶνες Β': ἀλλοδ. 68.

— Ἐπιπλωμένα δωμάτια: ἀλλοδ. 871, ἡμεδ. 3, σύνολο 874.

ΑΠΟ ΤΑ ΣΤΟΙΧΕΙΑ αὐτὰ γίνεται φανερὸ ὅτι ἔχει βελτιωθεῖ σὲ σημαντὸ ἡ ποιότητα τῶν ἐπισκεπτῶν τῆς Ρόδου, ἀφοῦ τώρα οἱ περισσότεροι τουρίστες διαμένουν σὲ ξενοδοχεῖα α' κατηγορίας.

Απάντηση στους ισχυρισμούς ενός καθηγητή

Δεν καπνίζουν ναρκωτικά τα παιδιά των σχολείων, τόνισε χτες ο κ. Λεβέντης

Δεν πρέπει ν' ανησυχούν οι γονείς

«ΔΕΝ διακινοῦνται ναρκωτικὰ στὰ σχολεῖα καὶ δὲν καπνίζουν οἱ μαθητές». Τὴν δήλωση αὐτὴ ἔκανε χτὲς τὸ μεσημέρι σὲ συντάκτη τῆς «Προόδου», ὁ διευθυντὴς Μέσης Ἐκπαίδευσης Δωδεκανήσου κ. Βασίλης Λεβέντης, ὁ ὁποῖος ἐπέκλεισε κατηγορηματικὰ ὅτι διακινοῦνται ναρκωτικὰ στὰ σχολεῖα εἴτε μεταξὺ μαθητῶν εἴτε ἀπὸ ἐξωσχολικούς.

Ὁ κ. ΛΕΒΕΝΤΗΣ σχετικὰ μὲ τὸ περιστατικὸ ποὺ συνέβη στὸ νυχτερινὸ γυμνάσιο (σύμφωνα μὲ τὴν ἀποκάλυψη ποὺ εἶχε κάνει ὁ γυμνασιάρχης κ. Κώστας Κωνσταντινίδης ὅτι κάποια μαθήτρια βρέθηκε «μαστουρωμένη»), εἶπε ὁτι δὲν ἀποκλείεται νὰ συνέβη αὐτό, ἀλλὰ δὲν διαπιστώθηκε ἐπίσημα. Ἀλλὰ αὐτὸ δὲν σημαίνει —εἶπε— ὅτι γίνεται διακίνηση ναρκωτικῶν στὰ σχολεῖα μας. Αὐτὸς ποὺ καπνίζει ναρκωτικὰ —συνέχισε ὁ κ. Λεβέντης— φαίνεται καθαρὰ πράγμα ποὺ θὰ μποροῦσαν νὰ διαπιστώσουν οἱ καθηγητές. Τέτοιο θέμα ὅμως δὲν ὑπῆρξε.

ΣΕ ΕΡΩΤΗΣΗ συντάκτη μας, ἐὰν οἱ μαθητές ἢ οἱ μαθήτριες καπνίζουν στὶς τουαλέτες, ὁ κ. Λεβέντης εἶπε ὅτι κι' αὐτὸ εἶναι πολὺ δύσκολο, διότι τὰ παιδιὰ φοβοῦνται ἐπειδὴ ξέρουν ὅτι παρακολουθοῦνται καὶ ὅτι ἀκόμη ἐάν ἔκαναν χρῆση τὶς ὧρες τῶν μαθημάτων δὲν θὰ μποροῦσαν νὰ τὸ παρακολουθήσουν ἀπὸ κεῖ καὶ ὑστέρα.

ΤΕΛΟΣ ὁ κ. Λεβέντης τόνισε ὅτι δὲν μποροῦν νὰ ληφθοῦν εἰ-

ΣΥΝΕΧΕΙΑ ΣΤΗΝ ΣΕΛ. ——7

Στις εκλογές του Νοεμβρίου

Τα συνοικιακά θέλουν ενιαίο το ψηφοδέλτιο

Διχασμένες απόψεις στο Δήμο

ΤΑ ΠΕΡΙΣΣΟΤΕΡΑ ἀπὸ τὰ συνοικιακὰ συμβούλια τῆς πόλης μας, εἶχαν καταθέσει μέχρι χτὲς στὴν γ.γ. μαστεία τὶς ἀποφάσεις τους μὲ τὶς ὁποῖες προτείνουν στὶς ἐκλογὲς ποὺ θὰ γίνουν στὶς 24 Νοεμβρίου νὰ καταρτιστεῖ ἑνιαῖο καὶ ὄχι παραταξιακὸ ψηφοδέλτιο.

• Ὅπως ἔγινε γνωστό, μέχρι τὸ Σάββατο καὶ τὰ ὑπόλοιπα συνοικιακὰ συμβούλια θὰ ἔχουν ὑποβάλει τὶς προτάσεις τους γιὰ τὸ θέμα αὐτὸ καὶ φαίνεται ὅτι καὶ οἱ δικές τους ἀπόψεις εἶναι γιὰ ἑνιαῖο ψηφοδέλτιο.

ΣΑΝ ΑΙΤΙΟΛΟΓΙΑ στὶς προτάσεις τους τὰ συνοικιακὰ συμβούλια, ἀναφέρουν ὅτι ὑποστηρίζουν τὸ ἑνιαῖο ψηφοδέλτιο γιὰ νὰ κρατηθοῦν μακριὰ ἀπὸ τὸν θόρυβο τὰ κόμματα καὶ οἱ κομματικὲς διαμάχες.

ΣΥΜΦΩΝΑ μὲ δημοσιογραφικὲς πληροφορίες οἱ ἀπόψεις τῶν δημοτικῶν συμβούλων εἶναι σχεδὸν μοιρασμένες. Ὅπως ἔγινε γνωστὸ ὅλοι οἱ σύμβουλοι τῆς μειοψηφίας θὰ προτείνουν ἑνιαῖο ψηφοδέλτιο γιὰ τὶς ἐκλογὲς τῶν συνοικιακῶν συμβουλίων, ἐνῶ ὑπάρχουν καὶ ἀρκετοὶ τῆς πλειοψηφίας, καθὼς ἐπίσης καὶ ὁ δήμαρχος

ΣΥΝΕΧΕΙΑ ΣΤΗΝ ΣΕΛ. ——4

Για την εφαρμογή του επταώρου

Κάλπες στήνουν σήμερα στη Ρόδο οι οικοδόμοι!..

Μεγάλη συγκέντρωση στο Εργατ. Κέντρο

«ΔΗΜΟΨΗΦΙΣΜΑ» ἀρχίζει ἀπὸ σήμερα μεσημέρι τῶν οἰκοδόμων γιὰ τὴν ἐφαρμογὴ τοῦ ἑπταώρου καὶ τὶς 35 ὧρες δουλειᾶς τὴν βδομάδα στὴν οἰκοδομή. Ἡ κάλπη μετὰ τὴν σημερινὴ συγκέντρωση θὰ μεταφερθεῖ σὲ ὅλα τὰ γιαπιὰ καὶ τὰ ἐργοτάξια τῆς Ρόδου καὶ τῶν νησιῶν, προκειμένου οἱ οἰκοδόμοι στὸ σύνολό τους νὰ πάρουν θέση σχετικὰ μὲ τὸ ἑπτάωρο.

• Σήμερα στὶς 4 τὸ ἀπόγευμα θὰ γίνει στὴν μεγάλη αἴθουσα τοῦ Ἐργατικοῦ Κέντρου παν οἰκοδομικὴ συγκέντρωση ἡ ὁποία ὀργανώνουν τὰ σωματεῖα οἰκοδόμων Ρόδου καὶ Ἀρχαγγέλου, μὲ τὴν συμπαράσταση φυσικὰ τῆς Ὁμοσπονδίας τους.

ΣΤΗ συγκέντρωση θὰ παραστεῖ καὶ θὰ μιλήσει ὁ Γ. Κοντογιάννης σὰν ἐκπρόσωπος τῆς Ἐκτελεστικῆς Γραμματείας τῆς Ὁμοσπονδίας Οἰκοδόμων καὶ συναφῶν ἐπαγγελμάτων Ἑλλάδος.

• ΗΔΗ τὰ δύο σωματεῖα ἔχουν βάλει ἀφίσσες πάνω στοὺς ὁρόμους καὶ καλοῦν τὰ μέλη τους, καθὼς καὶ ὅλους τοὺς ἐργαζόμενους στὴν οἰκοδομὴ νὰ πάρουν μέρος στὴ σημερινὴ συγκέντρωση, ὅπου θὰ τοὺς γίνει πλήρη ἐνημέρωση σχετικὰ μὲ τὸ ἑπτάωρο καὶ τὶς 35 ὧρες τὴν βδομάδα.

ΕΠΙΣΗΣ ἔχει ἀρχίσει ἤδη ἀπὸ χτὲς καὶ ἡ ἐνημέρωση στὰ γιαπιὰ καὶ τὰ ἐργοτάξια ἀπὸ μέλη τῶν διοικήσεων τῶν σωματείων οἰκοδόμων Ρόδου καὶ Ἀρχαγγέλου καὶ ἀναμένεται ὅτι σήμερα οἱ ἐργαζόμενοι στὴν οἰκοδομὴ θὰ δώσουν τὸ ἀνωνιστικό τους παρὼν στὴν συγκέντρωση.

Ο κ. Σφυρίου συγχαίρει την Νομάρχη

ΣΥΓΧΑΡΗΤΗΡΙΟ τηλεγράφημα ἔστειλε στὴν νομάρχη Δωδεκανήσου κ. Καραβέλη, ὁ ὑπουργὸς Αἰγαίου κ. Κοσμᾶς Σφυρίου γιὰ τὴν ἐκλογή της στὸ Ἐκτελεστικὸ Γραφεῖο τοῦ ΠΑΣΟΚ. Στὸ τηλεγράφημά του ὁ κ. Σφυρίου, ἀναφέρει τὰ ἑξῆς:

«Τὰ θερμά μου συγχαρητήρια γιὰ τὴν ἀξια ἐκλογή σου στὸ Ἐκτελεστικὸ Γραφεῖο τῆς Κεντρικῆς Ἐπιτροπῆς τοῦ Κινήματος. Σοῦ εὐχομαι ἀπὸ τὴν καρδιά μου, καλὴ δουλιὰ στὰ νέα σου καθήκοντα σου».

Ανακοίνωση της ΕΣΑΚ-Σ τονίζει:

Σε αδιέξοδο οι εργαζόμενοί μας από την ακρίβεια

Επίθεση κατά της ηγεσίας του ΚΚΕ

ΟΞΕΙΑ ἐπίθεση ἐναντίον τοῦ **ΠΑΣΟΚ** καὶ εἰδικότερα κατὰ τῆς συνδικαλιστικῆς του ὀργάνωσης **ΠΑΣΚΕ** κάνει μὲ ἀνακοίνωσή της ἡ τοπικὴ ἐπιτροπὴ τῆς ΕΣΑΚ—Σ Ρόδου. Μὲ ἀφορμὴ τὶς ἀνατιμήσεις, ἡ συνδικαλιστικὴ ὀργάνωση ποὺ προσκεῖται στὸ ΚΚΕ χαρακτηρίζει ἀντιλαϊκὴ τὴν πολιτικὴ τοῦ ΠΑΣΟΚ, ἐνῶ κατηγορεῖ εὐθέως τὰ μέλη τῆς ΠΑΣΚΕ ποὺ μετέχουν στὴν διοίκηση τοῦ Ἐργατικοῦ Κέντρου, ὅτι μέλημα τους δὲν εἶναι ἡ προστασία τῶν συμφερόντων καὶ τοῦ βιοτικοῦ ἐπιπέδου τῶν ἐργαζομένων στὴν περιοχή μας, ἀλλὰ τὸ πέρασμα τῆς ἀντεργατικῆς πολιτικῆς.

• Ἡ ἀνακοίνωση τῆς ΕΣΑΚ—Σ ποὺ ἀναμένεται ὅτι θὰ προκαλέσει ἀντιδράσεις στὴν ΠΑΣΚΕ μὲ κίνδυνο νὰ τελειώσει ἀδοξα καὶ αὐτὴ ἀκόμα ἡ συνεργασία ποὺ ὑπάρχει σήμερα στὴν διοίκηση τοῦ Ἐργατικοῦ Κέντρου Ρόδου, ἀναφέρει ἀνάμεσα σ' ἄλλα καὶ τὰ ἑξῆς:

«Στὴν περιοχή μας ἡ ἀκρίβεια ἐξ αἰτίας τῆς γενικότερης κυβερνητικῆς πολιτικῆς καὶ εἰδικότερα λόγω τῶν ἰδιαίτερων συνθηκῶν ποὺ ἐπικρατοῦν (ἀκρίβεια λόγω τουρισμοῦ, ὑψηλὸ κόστος μεταφορᾶς, δημοτικὸς φόρος 4ο)ο, ἀνύπαρκτη παραγωγή, ἀνεξέλεγκτη κερδοσκοπία κ.λ.π.) ἔχει φουντώσει γεγονὸς ποὺ ὁδηγεῖ σὲ ἀδιέξοδο χιλιάδες ἐργατικὲς οἰκογένειες τῆς περιοχῆς μας καὶ κυρίως τοὺς ἐποχιακὰ ἐργαζόμενους ποὺ θὰ ὑποχρεωθοῦν καὶ πάλι νὰ ζήσουν γιὰ τοὺς ἑπόμενους 6—7 μήνες.

ΣΥΝΕΧΕΙΑ ΣΤΗΝ ΣΕΛ. ——2

Σε τέσσερις ταξιτζήδες

Το Λιμεναρχείο έκανε μηνύσεις για άγρα πελατών

Και πολλά πρόστιμα για ρυπάνσεις

ΠΛΟΥΣΙΟ εἶναι τὸ δελτίο δράσεως τῶν ὑπηρεσιῶν τοῦ Κεντρικοῦ Λιμενικοῦ Σταθμοῦ Ρόδου κατὰ τὸν προηγούμενο μῆνα. Τὸν Αὔγουστο ὑποβλήθηκαν πολλὰ πρόστιμα ποὺ στὸ σύνολό τους ξεπερνοῦν τὸ 1.000 000 δρχ.

• Ἀπὸ τὰ πρόστιμα αὐτὰ 410.000 ἀφοροῦν παραβάσεις γιὰ ρύπανση τῆς θάλασσας καὶ τὰ ὑπόλοιπα ἐπεβλήθηκαν σὲ ἰδιοκτήτες ταχυπλόων, ὑδροπλάνων, κανώ, παράνομες ναυλώσεις, καθὼς καὶ γιὰ παράνομο πάρκιγκ στὸ λιμάνι.

ΕΚΕΙΝΟ ὅμως ποὺ προκαλεῖ ἰδιαίτερη ἐντύπωση εἶναι τὸ γεγονὸς ὅτι ἐπεβλήθηκαν σὲ ταξὶ τζήδες πρόστιμο γιατὶ ἔκαναν ἄγρα πελατῶν. Εἰδικότερα:

—Ἐπιβλήθηκε πρόστιμο 5.000 δρχ. στὸν Ἰωάννη Μακράκη γιατὶ ἐγκατέλειψε τὸ ΑΥ 7021 ταξὶ αὐτοκίνητό του στὸ πάρκινγκ καὶ ἔκανε ἄγρα πελατῶν.

—Πρόστιμο 5.000 δρχ. ἐπίσης βλήθηκε καὶ στὸ ταξιτζὴ Ἰωάννη Δούκιση γιατὶ ἐγκατέλειψε τὸ ΑΥ 5422 ταξὶ στὸ πάρκινγκ καὶ ἔκανε ἄγρα πελατῶν — τουριστῶν.

—Πάλι ὁ Ἰωάννης Μακράκης, τιμωρήθηκε μὲ πρόστιμο 5.000 δρχ. γιατὶ ἀπομακρύνθηκε ἀπὸ τὸ ταξὶ του καὶ ἔκανε ἄγρα πελατῶν.

—Στὸ ταξιτζὴ Σάββα Οσμανὸ ἐπεβλήθηκε πρόστιμο 5.000 δρχ. γιατὶ ἐγκατέλειψε τὸ ΑΥ

ΣΥΝΕΧΕΙΑ ΣΤΗΝ ΣΕΛ. ——2

Στις εκλογές του Νοεμβρίου

Τα συνοικιακά θέλουν ενιαίο το ψηφοδέλτιο

Διχασμένες απόψεις στο Δήμο

ΤΑ ΠΕΡΙΣΣΟΤΕΡΑ ἀπὸ τὰ συνοικιακὰ συμβούλια τῆς πόλης μας, εἶχαν καταθέσει μέχρι χτὲς στὴν γ.γ. μαστεία τὶς ἀποφάσεις τους μὲ τὶς ὁποῖες προτείνουν στὶς ἐκλογὲς ποὺ θὰ γίνουν στὶς 24 Νοεμβρίου νὰ καταρτιστεῖ ἑνιαῖο καὶ ὄχι παραταξιακὸ ψηφοδέλτιο.

• Ὅπως ἔγινε γνωστό, μέχρι τὸ Σάββατο καὶ τὰ ὑπόλοιπα συνοικιακὰ συμβούλια θὰ ἔχουν ὑποβάλει τὶς προτάσεις τους γιὰ τὸ θέμα αὐτὸ καὶ φαίνεται ὅτι καὶ οἱ δικές τους ἀπόψεις εἶναι γιὰ ἑνιαῖο ψηφοδέλτιο.

ΣΑΝ ΑΙΤΙΟΛΟΓΙΑ στὶς προτάσεις τους τὰ συνοικιακὰ συμβούλια, ἀναφέρουν ὅτι ὑποστηρίζουν τὸ ἑνιαῖο ψηφοδέλτιο γιὰ νὰ κρατηθοῦν μακριὰ ἀπὸ τὸν θόρυβο τὰ κόμματα καὶ οἱ κομματικὲς διαμάχες.

ΣΥΜΦΩΝΑ μὲ δημοσιογραφικὲς πληροφορίες οἱ ἀπόψεις τῶν δημοτικῶν συμβούλων εἶναι σχεδὸν μοιρασμένες. Ὅπως ἔγινε γνωστὸ ὅλοι οἱ σύμβουλοι τῆς μειοψηφίας θὰ προτείνουν ἑνιαῖο ψηφοδέλτιο γιὰ τὶς ἐκλογὲς τῶν συνοικιακῶν συμβουλίων, ἐνῶ ὑπάρχουν καὶ ἀρκετοὶ τῆς πλειοψηφίας, καθὼς ἐπίσης καὶ ὁ δήμαρχος

ΣΥΝΕΧΕΙΑ ΣΤΗΝ ΣΕΛ. ——4

Χτες από το Αυτόφωρο Ρόδου

25 μέρες φυλάκιση σε μετανάστη για απρεπή χειρονομία

Σε βάρος της διευθύντριας Τελωνείου

ΜΕΤΑΝΑΣΤΗΣ ἀπὸ τὸν Καναδᾶ ἔφερε ἀπὸ τὸ ἐξωτερικὸ αὐτοκίνητο καὶ ἐδῶ καὶ δέκα μέρες περίπου βρίσκεται κλεισμένο στὸ Τελωνεῖο τῆς Ρόδου μέχρι νὰ τελειώσουν οἱ διαδικασίες τοῦ ἐκτελωνισμοῦ. Ὅμως τὴν καθυστέρηση αὐτὴ φαίνεται ὅτι δὲν μποροῦσε νὰ τὴν ἀντέξει ὁ Πρόδρομος Γ. Κρητικός, 43 χρόνων καὶ ἔτσι χτὲς στὶς 9.45 τὸ πρωὶ μπῆκε... φουριὲς στὸ γραφεῖο τῆς διευθύντριας τοῦ Τελωνείου κ. Μαρίας Ροδοπούλου γιὰ τὴς εἶπε:

— Ἔχω ἕνα αὐτοκίνητο ἐδῶ καὶ δέκα μέρες. Δὲν βαζετε λίγο κ.... γιὰ νὰ τὸ προωθήσετε! Συγχρόνως ἔκανε καὶ τὴν σχετικὴ χειρονομία, ἐνῶ ἄρχισε νὰ φωνάζει καὶ νὰ κτυπᾶ τὰ χέρια του στὸ γραφεῖο.

ΜΕΤΑ ἀπὸ τὸ περιστατικὸ αὐτό, ἡ διευθύντρια τοῦ Τελωνείου μήνυσε τὸν Κρητικὸ καὶ τὸ μεσημέρι δικάστηκε ἀπὸ τὸ Αὐτόφωρο Μονομελὲς Πλημμελειοδικεῖο Ρόδου.

• Στὸ Δικαστήριο ὁ κατηγορούμενος δικαιολογήθηκε λέγοντας ὅτι εἶναι ἐκνευρισμένος ἐπειδὴ τὸ αὐτοκίνητο του, μάρκας AUDI, βρίσκεται ἀκόμα στὸ Τελωνεῖο ἐνῶ ἡ κ. Ροδοπούλου εἶπε ὁ

ΣΥΝΕΧΕΙΑ ΣΤΗΝ ΣΕΛ. ——4

Λόγω βλάβης του «Κάμιρος»

Εκτακτο δρομολόγιο έκανε χτες από τον Πειραιά το «Ιάλυσος»

Ενα μόνο πλοίο στη γραμμή

ΕΚΤΑΚΤΟ δρομολόγιο πραγματοποίησε χτὲς τὸ μεσημέρι τὸ ὀχηματαγωγὸ «Ἰάλυσος» ἀπὸ τὸν Πειραιὰ γιὰ τὴν Ρόδο, σὲ ἀντικατάσταση τοῦ ὀχηματαγωγοῦ «Κάμιρος», τὸ ὁποῖο ἔπαθε μηχανικὴ βλάβη.

• Ὅπως ἔγραψε χτὲς ἡ «Πρόοδος» τὸ «Κάμιρος» ἔπαθε μηχανικὴ βλάβη ἐνῶ ταξίδευε ἀπὸ τὴν Κῶ γιὰ τὴν Ρόδο. Ἔτσι, ἔφτασε τὸ ἀπόγευμα τῆς Τετάρτης καθυστερημένα στὴ Ρόδο καὶ ἀφοῦ ἔγινε ἐπισκευὴ τὸ ὀχηματαγωγὸ ἀναχώρησε γιὰ τὸν Πειραιὰ στὶς 11 τὸ βράδυ τῆς ἰδίας μέρας. Θὰ πρέπει νὰ σημειωθεῖ ὅτι τὸ «Κάμιρος» ἀναχώρησε μεταφέροντας ἐπιβάτες καὶ ἐμπορεύματα.

ΠΡΟΚΕΙΜΕΝΟΥ νὰ μὴν μείνει ἡ γραμμὴ Δωδεκανήσου χωρὶς πλοῖο, ἀποφασίστηκε ὅπως τὸ ὀχηματαγωγὸ «Ἰάλυσος» ἐκτελέσει ἔκτακτο δρομολόγιο, γιατὶ καὶ τὸ «Ἀλκαῖος» δὲν κάνει ταξίδια λόγω τῆς ζημιᾶς ποὺ ἔπαθε τὴν περασμένη Κυριακὴ στὸ λιμάνι τῆς Κῶ.

• Δὲν εἶναι βέβαιο ἀκόμη πότε θ' ἀναχωρήσει ἀπὸ τὸν Πειραιὰ τὸ ὀχηματαγωγὸ «Κάμιρος» γιατὶ πρέπει νὰ τὸ ἐπιθεωρήσουν οἱ ἁρμόδιοι μηχανικοὶ καὶ νὰ γίνουν οἱ ἀπαραίτητες ἐπισκευές, ἂν χρειαστεῖ.

Κωχ-Γλέζος αὔριο βράδυ στην Τάφρο

ΑΥΡΙΟ στὶς 7 τὸ ἀπόγευμα ἡ Μαρίζα Κωχ καὶ ὁ Γιάννης Γλέζος μὲ τὸ συγκρότημά τους θὰ δώσουν στὴ Μεσαιωνικὴ Τάφρο συναυλία μὲ τὰ γνωστά τραγούδια τους. Οἱ συναυλίες ποὺ δίνουν σ' ὁλο τὸ Δωδεκανησιακὸ χῶρο, τελοῦν ὑπὸ τὴν αἰγίδα τοῦ ὑπουργείου Πολιτισμοῦ καὶ Ἐπιστημῶν. Ἡ εἴσοδος θὰ εἶναι ἐλεύθερη γιὰ τὸ κοινό.

Του έκλεψαν το κομπόδεμα

ΣΤΟ ΣΤΡΩΜΑ τοῦ κρεβατιοῦ ἔκρυψε τὰ χρήματα του ναυτικὸς στὴν Κάλυμνο. Ἀγνωστος ὅμως μπῆκε ἀπὸ τὸ ἀνοικτὸ παράθυρο στὸ δωμάτιο του καὶ τοῦ πῆρε τὸ κομπόδεμα ποὺ ἦταν 55.000 δρχ.

Ὅπως κατήγγειλε ὁ ναυτικὸς Νικόλαος Ἀναργυνός, 56 χρόνων, ἡ κλοπὴ ἔγινε τὶς νυκτερινὲς ὧρες τῆς περασμένης Τετάρτης.

ΚΕΝΤΡΟ
ΝΕΡΑΪΔΑ
ΑΠΟ ΠΑΡΑΣΚΕΥΗ 4 ΟΚΤΩΒΡΙΟΥ
Ο γνωστός και αγαπητός σας
ΒΑΣΙΛΗΣ ΞΥΦΑΡΑΣ
Για λίγες μέρες στο κέντρο μας
ΓΙΑ ΚΡΑΤΗΣΕΙΣ ΤΗΛ. 31731

Γ. ΑΧΕΙΜΑΣΤΟΣ ΑΕ
ΑΝΩΝΥΜΟΣ ΤΕΧΝΙΚΗ & ΒΙΟΜΗΧΑΝΙΚΗ ΕΤΑΙΡΕΙΑ
ετοιμο μπετον
σιδηρος μπετον
ΕΓΚΑΤΑΣΤΑΣΕΙΣ: ΡΟΔΟΥ-ΛΙΝΔΟΥ 4ο Χλμ. τηλ. 29028-30290

ΜΟΥΣΙΚΟ ΚΑΦΕΝΕΙΟ
café chantant

Ἰατρική ἀνακοίνωσις

Ὁ ἰατρός

ΔΗΜΗΤΡ. Ν. ΠΑΠΑΚΩΝΣΤΑΝΤΙΝΟΥ
ΚΑΡΔΙΟΛΟΓΟΣ

Δέχεται ΜΕΓΑΛΟΥ ΚΩΝ)ΝΟΥ 39
(παραπλεύρως ΙΚΑ)
5.30—8.30 μ.μ.
ΤΗΛΕΦΩΝΑ: οἰκίας 31812—ἰατρείου 33015

Σε αδιέξοδο οι εργαζόμενοι

ΣΥΝΕΧΕΙΑ ΑΠΟ ΤΗΝ 1η ΣΕΛΙΔΑ

νες με τά ψίχουλα τοῦ ΟΑΕΔ ἀν φυσικά τά πάρουν.

Ἡ πολιτική αὐτή δικαιολογεῖ νά προκάλεσε τήν ἀγανάκτηση τῶν ἐργαζομένων ὅλης τῆς χώρας ξεσηκώνοντας θύελλα διαμαρτυρίας χιλιάδων ἀπεργιῶν πού συντόνισαν τήν ἐνωμένη πάλη τους ὑστερα ἀπό ἀποφάσεις πού πῆραν ἑκατοντάδες συνδικαλιστικές ὀργανώσεις ἀπό ὅλους σχεδόν τούς κλάδους.

Στήν περιοχή μας σέ ἀντίθεση μέ τή διάσταση καί τήν ὀξύτητα τοῦ προβλήματος ἡ πλειοψηφία τοῦ Ἐργατικοῦ Κέντρου Ρόδου δέν αἰσθάνθηκε τήν ἀνάγκη νά ἀντιδράσει σ' αὐτά τά μέτρα ἀπο δεικνύοντας γιά ἄλλη μιά φορά ὅτι μέλημα τῶν κυβερνητικῶν συνδικαλιστῶν πού εἶναι ἐκλεγμένοι στό Ε.Κ.Ρ. δέν εἶναι ἡ προστασία τῶν συμφερόντων καί τοῦ βιοτικοῦ ἐπιπέδου τῶν ἐργαζομένων τῆς περιοχῆς μας ἀλλά τό πέρασμα πάσει θυσίᾳ τῆς ἀντεργατικῆς πολιτικῆς τῆς κυβέρνησης μέ τό λιγότερο δυνατό κόστος. Ἔτσι στή συνεδρίαση τῆς Διοίκησης τοῦ Ε.Κ.Ρ. πού πραγματοποιήθηκε στίς 25—9—85 μέ κύριο θέμα τήν ἀκρίβεια καί τίς ἀνατιμήσεις ἀπέρριψαν πλειοψηφικά (6 ἐναντι 5 ψήφων) κάθε πρόταση τῶν συμβούλων τῆς ΕΣΑΚ—Σ γιά ἀγωνιστική ἀπόκρουση τῶν ἀντεργατικῶν σχεδίων τῆς Κυβέρνησης.

Ἀπέρριψαν ἀκόμα καί πρόταση γιά συγκέντρωση τῶν ἐργαζομένων καί ἐνημέρωσή τους γιά τίς συνέπειες ἀπό τίς πρόσφατες ἀνατιμήσεις.

Ἀλλά τό χειρότερο, τόλμησαν νά χαρακτηρίσουν τούς ἀγώνες τῆς ἐργατικῆς τάξης σάν «ἐπανάστατική γυμναστική», «κάκαιρους», «ἀγώνες πού γίνονται χωρίς νά συντρέχει λόγος» συνιστώντας ὑπομονή καί κουράγιο.

Αὐτή τους ἡ τοποθέτηση ἔγινε τήν ἐπομένη τῶν ψεύτικων διαπραγματεύσεων τῆς ΠΑΣΚΕ Ρόδου πού φραστικά τάσσονταν ἐνάντια στίς ἀνατιμήσεις καί τήν ἀκρίβεια, ἐνῶ στήν πραγματικότητα καί πρίν ἀκόμα στεγνώσει τό μελάνι τους μέ τή θέση πού πῆραν τάχθηκαν συνειδητά ἐνάντια στά συμφέροντα τῶν ἐργαζομένων».

Μηνύσεις για ἀγρα πελατών

ΣΥΝΕΧΕΙΑ ΑΠΟ ΤΗΝ 1η ΣΕΛΙΔΑ

5896 ταξί του καί παρά τίς συστάσεις, ἔκανε ἄγρα πελατών.

ΜΕ ΤΗΝ εὐκαιρία, ὀφείλει ὁ Σύνδεσος Ἰδιοκτητῶν Ταξί νά πάρει θέση γιά τά περιστατικά αὐτά τά ὁποία φυσικά δέν τιμοῦν τήν τάξη.

ΠΝΕΥΜΑΤΟΘΕΡΑΠΕΥΤΡΙΑ
ΨΥΧΟΕΡΕΥΝΗΤΡΙΑ



ΓΟΓΟ ΛΥΚΟΦΩΝΤΗ

Διπλωματούχος τῆς Παγκοσμίου Ὁμοσπονδίας Θεραπευτῶν Ἀγγλίας καί μέλος τοῦ Κέντρου Ψυχικῶν Ἐρευνῶν Λονδίνου καί τῆς Π.Ψ.Κ.Ε.Ε. δέχεται στό γραφεῖο της, τηλ. 26-031 στήν ὁδό Γρηγορίου Ε΄ καί Δενδρίνου Γωνία ἀρ. 1 ἐπτά Βαγιές.

Καί σάς περιμένει νά σάς καταπλήξει μέ τίς καταπληκτικές της δυνατότητες σέ ὁποιονδήποτε θέμα σάς ἀπασχολεῖ ἐπαγγελματικό, αἰσθηματικό, οἰκογενειακό κλπ.

ΤΗΛΕΟΡΑΣΗ ΣΗΜΕΡΑ

Ε.Ρ.Τ. 1	Ε.Ρ.Τ. 2
4.00 Α-ΜΠΕ-ΜΠΑ-ΜΠΛΟΜ 4.30 ΙΣΤΟΡΙΕΣ ΤΟΥ ΠΑΠΠΟΥ ΑΡΙΣΤΟΦΑΝΗ 5.00 ΓΛΩΣΣΕΣ. ΤΟΠΟΙ. ΓΝΩΣΕΙΣ 6.30 ΕΙΔΗΣΕΙΣ 6.45 ΚΟΚΚΙΝΟΙ ΓΙΓΑΝΤΕΣ - ΑΣΠΡΟΙ ΝΑΝΟΙ Τηλεοπτικό παιχνίδι γενικῶν γνώσεων 7.15 ΠΑΓΚΟΣΜΙΟ ΚΥΠΕΛΛΟ ΣΤΙΒΟΥ 8.30 ΤΟ ΔΗΜΟΤΙΚΟ ΤΡΑΓΟΥΔΙ 9.00 ΕΙΔΗΣΕΙΣ 9.40 26ο ΦΕΣΤΙΒΑΛ ΕΛΛΗΝΙΚΟΥ ΚΙΝΗΜΑΤΟΓΡΑΦΟΥ 10.00 ΕΛΛΗΝΙΚΗ ΤΗΛΕΤΑΙΝΙΑ 11.00 ΚΙΝΗΜΑΤΟΓΡΑΦΙΚΗ ΛΕΣΧΗ 12.00 ΕΙΔΗΣΕΙΣ 00.10 ΚΙΝΗΜΑΤΟΓΡΑΦΙΚΗ ΛΕΣΧΗ	5.00 ΨΗΦΙΔΩΤΟ Παιδικό πρόγραμμα 5.35 ΠΕΣ ΤΟ ΚΑΙ ΘΑ ΓΙΝΕΙ Νέος κύκλος ἐκπομπῶν 6.00 ΕΙΔΗΣΕΙΣ 6.30 Ο ΑΓΡΙΟΣ ΚΟΣΜΟΣ ΤΩΝ ΖΩΩΝ 7.00 ΜΟΥΣΙΚΟ ΠΡΟΓΡΑΜΜΑ 7.30 ΜΕ ΤΑ ΟΠΛΑ ΤΗΣ ΕΠΙΣΤΗΜΗΣ 8.00 ΕΛΛΗΝΙΚΗ ΤΑΙΝΙΑ «Ἡ θεία ἀπό τό Σικάγο» 9.30 ΕΙΔΗΣΕΙΣ 10.05 26ο ΦΕΣΤΙΒΑΛ ΚΙΝΗΜΑΤΟΓΡΑΦΟΥ Ἐνημερωτική ἐκπομπή γιά τό 2ο Φεστιβάλ Κινηματογράφου Θεσσαλονίκης. 10.25 ΜΟΝΟΓΡΑΜΜΑ 11.00 Ο ΗΛΙΟΣ ΑΝΑΤΕΛΛΕΙ ΞΑΝΑ Νέα σειρά τεσσάρων ἐπεισοδίων. 12.00 ΕΙΔΗΣΕΙΣ

Σκανδιναβία

Τακτικές πτήσεις γιά: ΚΟΠΕΓΧΑΓΗ
ΣΤΟΚΧΟΛΜΗ
ΕΛΣΙΝΚΙ

Ρωτῆστε σήμερα τόν ταξιδιωτικό σας πράκτορα ἤ τήν

AUSTRIAN AIRLINES

Ρόδος, γενικός πράκτορας «ΖΑΝΕΤΟΣ», τηλ. 20832

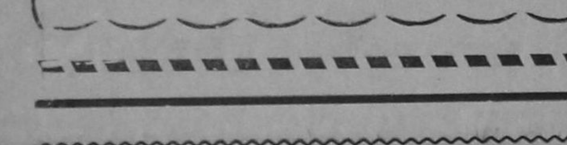

ELNOR

ΘΕΡΜΟΠΟΜΠΟΙ - ΝΟΡΒΗΓΙΑΣ

ΥΠΕΡΕΧΟΥΝ ΔΙΟΤΙ

1)ΕΧΟΥΝ ΧΑΜΗΛΟ ΚΟΣΤΟΣ ΑΓΟΡΑΣ ΚΑΙ ΧΑΜΗΛΟΤΕΡΟ ΚΟΣΤΟΣ ΚΑΤΑΝΑΛΩΣΗΣ
2)ΔΕΝ ΞΗΡΑΙΝΟΥΝ ΤΟΝ ΑΕΡΑ ΚΑΙ ΔΙΑΤΗΡΟΥΝ ΥΓΕΙΙΝΗ ΤΗΝ ΑΤΜΟΣΦΑΙΡΑ
3)ΔΕΝ ΧΡΕΙΑΖΕΤΑΙ ΙΔΙΑΙΤΕΡΗ ΕΓΚΑΤΑΣΤΑΣΗ ΣΚΑΨΙΜΑΤΑ Κ.Τ.Λ.
4)ΜΠΟΡΕΙΤΕ ΝΑ ΘΕΡΜΑΝΕΤΕ ΑΝΕΞΑΡΤΗΤΑ ΟΠΟΙΟ ΧΩΡΟ ΚΑΙ ΟΠΟΤΕ ΘΕΛΕΤΕ
5)ΟΜΟΙΟΜΟΡΦΗ ΘΕΡΜΑΝΣΗ ΓΙΑΤΙ ΚΥΡΙΑ ΑΚΤΙΝΙΒΟΛΟΥΝ ΣΤΟ ΧΩΡΟ ΘΕΡΜΑΙΝΟΝΤΑΣ ΤΑ ΑΝΤΙΚΕΙΜΕΝΑ ΚΑΙ ΤΟΥΣ ΑΝΘΡΩΠΟΥΣ
6)ΠΕΡΝΕΤΕ ΤΑ ΣΩΜΑΤΑ ΤΟ ΠΡΩΙ ΚΑΙ ΤΟ ΑΠΟΓΕΥΜΑ ΕΧΕΤΕ ΘΕΡΜΑΝΣΗ ΜΕΛΕΤΗ & ΕΓΚΑΤΑΣΤΑΣΗ ΔΩΡΕΑΝ

Ν. ΚΑΜΠΟΥΡΑΚΗΣ - Μ. ΦΛΑΓΓΟΣ
ΑΓΙΑΣ ΑΝΑΣΤΑΣΙΑΣ 9 Τηλ. 31320-20859

Οταν... μιλάμε για πίτσα
Οταν... μιλάμε για σπαγγέττι

LA PIZZAGIO

ΤΗΛΕΦΩΝΑ 25581—30823

ΠΡΟΣΚΛΗΣΗ

Ὁ ΠΟΛΙΤΙΣΤΙΚΟΣ ΣΥΛΛΟΓΟΣ ΓΥΝΑΙΚΩΝ ΡΟΔΟΥ σάς καλεῖ στήν ἐπίδειξη μόδας τοῦ μεγάλου οἴκου ὑφηλῆς ραπτικῆς τῆς

ΑΝΝΑΣ ΚΑΤΡΑΜΑΤΟΥ

πού θά παρουσιάσει τήν χειμερινή κολεξιόν στήν πόλη μας, τήν Κυριακή, 13 Ὀκτωβρίου καί ὥρα 6 μ.μ. εἰς τό ξενοδοχεῖον GRAND HOTEL.

Ἡ παρουσίαση θά γίνει ἀπό γνωστά μαννεκέν τῆς πρωτεύουσας.

Προσκλήσεις διατίθενται ἀπό τά μέλη τοῦ συλλόγου.

Πληροφορίες στά τηλέφωνα: 27.721 ἤ 22.350, 92.502, 24390.

ΧΕΙΜΕΡΙΝΟΣ ΚΙΝΗΜ)ΓΡΑΦΟΣ

«ΠΑΛΛΑΣ»

ΠΡΟΓΡΑΜΜΑΤΑ

5.30—7.30, 7.30—9.30 καί 9.30—11.30

ΣΗΜΕΡΑ

Ἡ πιό μεγάλη ταινία τοῦ αὐθεντικοῦ ΝΙΝΖΑ ΣΟΚΟΖΟΥ ΓΚΙ. Μία μεγαλειώδης περιπέτεια.

ΠΡΟΣΕΥΧΗΣΟΥ Ν ΑΠΕΘΑΝΕΙΣ

Ἐγχρωμον—Κατάλληλον ἀπό 13 ἐτῶν.

Πρωταγωνιστοῦν

ΣΟ ΚΟΖΟΥΓΚΙ
ΤΖΑΙΗΜΣ ΜΠΟΝΤ
ΝΤΟΝΑ ΜΠΕΝΖ

ΧΕΙΜΕΡΙΝΟΣ ΚΙΝΗΜ)ΓΡΑΦΟΣ

«ΤΙΤΑΝΙΑ»

ΕΝΤΕΛΩΣ ΑΝΑΝΕΩΜΕΝΟΣ

Τηλέφωνο 25876

ΠΡΟΓΡΑΜΜΑΤΑ

6—8.30 καί 8.30—11

ΣΗΜΕΡΑ

Στίς ματωμένες πεδιάδες τῆς Καμπότζης...
Ἕνα συγκλονιστικό ἔπος γιά τόν πόλεμο καί τή φιλία...
Ἕνας ἀτέλειωτος ἀγώνας γιά τήν ἐπιβίωση καί τήν ἐλευθερία.

ΚΡΑΥΓΕΣ ... ΣΤΗ ΣΙΩΠΗ

Μέ τούς ΣΑΜ ΓΟΥΩΤΕΡΣΤΟΝ ΧΑΙΝΓΚ ΝΓΚΟΡ

Ἐγχρωμο

Παραγωγή Γοῦρνερ Μπρός 1985
Ἡ πιό σημαντική ταινία τῆς χρονιᾶς.

«ΡΟΔΟΝ»

Τηλέφωνο 28823

ΠΡΟΓΡΑΜΜΑΤΑ

7.30 — 9,30 καί 9,30—11,30

ΣΗΜΕΡΑ

Ὁ μάγος τῆς ἐφιαλτικῆς δράσης ΤΖΩΝ ΚΑΡΠΕΝΤΕΡ ὑπογράφει μία περιπέτεια, χωρίς προηγούμενο.

ΑΠΟΔΡΑΣΗ ΑΠΟ ΤΗΝ ΝΕΑ ΥΟΡΚΗ

Πρωταγωνιστοῦν

ΚΕΡΤ ΡΑΣΣΕΛ
ΛΗ ΒΑΝ ΚΛΗΦ
ΕΡΝΕΣΤ ΜΠΟΡΓΚΑΪΝ
ΝΤΟΝΑΛΝΤ ΠΛΕΖΑΝΣ
ΙΣΑΑΚ ΧΕΗΣ καί ΑΝΤΡΙΕΝ ΜΠΑΡΜΠΟ (ΟΜΙΧΛΗ)

Ἐγχρωμον—Κατάλληλον ἀπό 13 ἐτῶν.

ΘΕΡΙΝΟΣ ΚΙΝΗΜΑΤΟΓΡΑΦΟΣ

«ΕΣΠΕΡΟΣ»

ΠΡΟΓΡΑΜΜΑΤΑ

7.30 — 9,30 καί 9,30—11,30

ΣΗΜΕΡΑ

Ἐλᾶτε νά θαυμάσετε σήμερα μιά ταινία πού τιμᾶ τό νησί μας καί πού πρέπει νά δοῦν ὅλοι οἱ Ροδίτες. Ὁ θρύλος πού θά μείνει γι' ἀπάντα τό φίλμ ΓΚΑΝΙΑΝ ὅλων τῶν ἐποχῶν. Ἀσύλληπτο σέ κολοσσιαῖο θέαμα, τιτάνιο σέ συντριπτική περιπέτεια, τό ἐκρηκτικό ἀριστούργημα τοῦ ΑΛΙΣΤΕΡ ΜΑΚΛΗΝ πού γυρίστηκε στή Ρόδο καί πού ἐμεινε σταθμός στά χρονικά τοῦ παγκοσμίου κινηματογράφου.

ΤΑ ΚΑΝΟΝΙΑ ΤΟΥ ΝΑΒΑΡΟΝΕ

Πρωταγωνιστοῦν
ΓΚΡΕΚΟΡΥ ΠΕΚ
ΑΝΤΟΝΥ ΚΟΥΙΝ
ΕΙΡΗΝΗ ΠΑΠΑ
ΝΤΕΪΒΙΝΤ ΝΙΒΕΝ
ΣΤΑΝΛΕΥ ΜΠΕΗΚΕΡ
Ἐγχρωμον—Κατάλληλον

ΘΕΡΙΝΟΣ ΚΙΝΗΜΑΤΟΓΡΑΦΟΣ

«ΜΕΤΡΟΠΟΛ»

ΠΡΟΓΡΑΜΜΑΤΑ

7—9 καί 9—11

ΣΗΜΕΡΑ

Μιά πλῆρ συναρπαστική ταινία γιά τούς φίλους τῶν καλῶν περιπετειῶν. Δέν ξαναεῖδατε τέτοιο φανταστικό καί ἀπίθανο κυνηγητό αὐτοκινήτων. Ἕνα κυνηγητό μέ κάθε ἀπρόοπτο πού σάς κόβει τήν ἀνάσα. Γιά νά γυρισθεῖ αὐτή ἡ ταινία καταστράφηκαν 103 αὐτοκίνητα.

ΣΑΜΑΤΑΣ ΣΤΗΝ ΑΣΦΑΛΤΟ

Πρωταγωνιστοῦν
ΤΣΑΡΛ ΓΟΥΔΛΤΟΝ
ΤΖΕΛΙΚΑ ΠΟΤΕΡ

Κατάλληλον ἀπό 13 ἐτῶν.

ΚΙΝΗΜΑΤΟΣΑΛΟΝ

«ΜΕΤΡΟΠΟΛ»

Τηλέφωνο 28400

ΠΡΟΓΡΑΜΜΑΤΑ

4.30—7,7—9.30, 9.30 — 12

ΣΗΜΕΡΑ

Καί τώρα τό θρυλικό Γουέστερν πού γράφει ἱστορία στόν κινηματογράφο.
Ἡ Γιουνάϊτεντ Ἀρτίστς παρουσιάζει τόν ΓΚΑΙΝΤ ΗΣΤΓΟΥΝΤ, τό ἐνδαλμα τοῦ δυναμισμοῦ σ' αὐτόν τόν ἀνεπανάληπτο κολοσσό.

Ο ΚΑΛΟΣ, Ο ΚΑΚΟΣ ΚΑΙ Ο ΑΣΧΗΜΟΣ

Γιά τρεῖς ἀνθρώπους ὁ ἐμφύλιος πόλεμος δέν ἦταν κόλαση, ἦταν ἔξοδος γιά τήν μετέπειτα δράση τους.

Πρωταγωνιστοῦν
ΚΛΙΝΤ ΗΣΤΓΟΥΝΤ
ΛΗ ΒΑΝ ΚΛΗΦ
ΕΛΑΪ ΓΟΥΑΛΛΑΣ
Κατάλληλον ἀπό 13 ἐτῶν.

ΣΤΟ ΣΙΝΕΑΚ
ΓΟΡΙΛΑΝΘΡΩΠΟΣ
Ο ΑΤΣΑΛΙΝΟΣ ΓΙΓΑΣ

ΕΝΑΡΞΗ ΠΡΟΓΡΑΜΜΑΤΟΣ 10 Μ.Μ.



ποιοτητα στη διασκεδαση

rodos by night

ΡΕΖΕΡΒΕ ΤΗΛ. 28675

Πόπη Αστέρη-Μαντζάνος - Βάσω Μπελούση

ΕΛΕΝΑ ΖΑΝΑ-ΒΑΓΙΑ ΣΑΡΡΗ-ΜΑΙΡΗ ΑΝΑΣΤΑΣΙΑΔΟΥ-ΑΝΝΑ ΒΕΛΗ
ΑΝΤΙΓΟΝΗ ΣΑΒΒΙΔΟΥ - ΚΩΣΤΑΣ ΚΛΗΜΑΤΙΑΝΟΣ

ΚΑΛ. ΔΙΕΥΘΥΝΣΗ ΝΙΚΟΛ. ΚΑΡΠΑΘΙΟΥ μπουζούκια ΝΤΑΜΠΛΙΑΣ ΠΑΝΑΓΟ

FISHER



CR-W81

- Κασετόφωνο πρόσθιας φόρτισης, δύο έγγραφών ταυτόχρονα.
- Ένδειξη στάθμης με LED.
- Ηλεκτρονικά πληκτρολόγια
- Δύο DOLBY B—C, REC MUTE
- Δύο ταχύτητες
- Αύτόματη έπιλογή ταινίας (METAL, CRO, NORMAL)
- Απόκριση συχνότητας 20HR έως 19.000 KHZ (METAL)

ΑΦΟΙ ΠΙΠΛΟΥΚΑ

Στεφάνου Καζούλη 23 και Καρπάθου 6 — ΤΗΛΕΦΩΝΑ 25807 και 28866

Τεράστιος ο κίνδυνος μολύνσεως του νερού

ΣΥΝΕΧΕΙΑ ΑΠΟ ΤΗΝ 1η ΣΕΛΙΔΑ

κού κυκλώματος καί όχι ή κάποια έκάστοτε ΟΙΚΟΚΥΡΑ πού τυγχάνει νά είναι μέλος τού Δημοτικού Συμβουλίου.

Μάς είρωνεύεται ό Δρ. Σάββας Καραγιάννης διότι έμείς λέμε ότι πουλάμε μόνο ΗΛΙΟ καί θά λάσσα. Μάλιστα, διότι μέ τά χάλια πού κατάντησαν τίς παραλίες πού τούς έμπιστέφθηκε ό ΕΟΤ, ό Δήμος καί οί τουριστικές μας κοινότητες, δέν μπορούμε καί μείς, δυστυχώς, νά πουλήσουμε καί ΑΜΜΟΥΔΙΕΣ, όπως σέ άλλες Μεσογειακές Χώρες πού διαφημίζουν ότι πουλούν (SUN—SEA—SAND ΗΛΙΟ — ΘΑΛΑΣΣΑ — ΑΜΜΟΥ ΔΙΕΣ).

Καί πάλι φοβούμεθα ότι πολύ σύντομα θά περιορισθούμε στό νά πουλάμε μόνο ΗΛΙΟ.

Καί έξηγούμεθα: Ό Δήμος καί οί γύρω κοινότητες, έχουν έπιλέξει τήν χαράδρα πάνω άπό τά ξενοδοχεία τού ΦΑΛΗΡΑΚΙΟΥ, στήν Ρέντη ΚΟΣΚΙΝΟΥ, μεταξύ τών ξενοδοχείων ΚΟΛΟΣΣΟΣ καί ΚΑΛΥΨΩ διά νά άδιάζουν τά βιτυοφόρα όλα τά λύμματα τής Ρόδου καί γύρω κοινοτήτων. Καί ό χώρος έχει μετατραπεί σέ μιά τεράστια δεξαμενή άκαθαρσιών, πού τώρα συγκρατούνται μέ κάτι πρόχειρα άναχώματα, πού θά ύποχωρήσουν όμως μέ τίς πρώτες βροχές τού χειμώνα, καί τά λύματα θά κατακλύσουν τήν παραλία τού ΦΑΛΗΡΑΚΙΟΥ διά τών 2 χειμάρρων πού όριοθετούν τήν περιοχή καί θά μολύνουν άνεπανόρθωτα τίς παραλίες καί τήν θάλασσα.

Άφήστε πού έπικρεμάται καί ό κίνδυνος μολύνσεων τών έπιφανειακών ύδροφόρων στρωμάτων άπό όπου τά ξενοδοχεία τής περιοχής Φαληρακιού άντλούν τό νερό πού τούς χρειάζεται, μέ έπιφανειακές γεωτρήσεις, διότι ή τουριστική κοινότητα ΚΟΣΚΙΝΟΥ δέν έχει άκόμη φτιάξει δίκτυο ύδρεύσεως στήν ξενοδοχειακή περιοχή τής (μοναδικής ίσως περίπτωση σέ όλη τήν Ελλάδα).

Καί τί θά γίνει τότε μέ τόν τουρισμό τής Ρόδου έάν ό μή γένοιτο ξεσπάσει καμμία έπιδημία άπό τά μολυσμένα νερά τών ξενοδοχείων;

Μήπως πιστεύεται, Κε Καραγιάννη, ότι ένα τέτοιο κακό θά τό θεραπεύσει ή Τουριστική σας Έπιτροπή;

Καταγγέλλομεν στήν κοινή γνώμη τής ΡΟΔΟΥ τήν άνευθυνότητα καί τήν άδιαφορία τόσον τού Δημάρχου καί τών γύρω κοινοταρχών όσον καί τών ύπευθύνων ύπηρεσιών, στούς όποίους ή Ένωση μας έθεσε αύτό τό κοινό θέμα σέ μιά τελευταία σύσκεψη τής Νομαρχίας, δίχως νά συγκινηθεί κανένας άρμόδιος.

Όσον άφορά τά χρήματα πού, όπως δήλωσε ό Δρ. Σάββας Καραγιάννης, οί ξενοδόχοι διαθέτουν γιά τίς έκλογές, θά άναφέρεται άσφαλώς σέ δικές του προσωπικές έκλογικές έμπειρίες διά νά είναι τόσο βέβαιος.

Καί διατί δέν δώσατε, κ. Καραγιάννη στήν Ένωσή μας τά στοιχεία πού σάς έζήτησε, σέ ποιά τουριστικά έργα έδαπανήθησαν τά ποσά πού είσπράττει ό Δήμος άπό τά τέλη παρεπιδημούντων. Μήπως πρέπει νά πιστεύουμε ότι μέ αύτά καλύπτονται οί μισθοί καί τά ήμερομίσθια τής τακτικής τού ΝΕΠΟΤΙΣΜΟΥ (διορισμού συγγενικών προσώπων) πού έφαρμόσατε στόν Δήμο;

Αύτά γιά τήν ώρα καί έάν χρειασθεί θά έπανέλθωμεν».

ΖΗΤΕΙΤΑΙ

Από τήν

Α.Ε.Β.Ε. ΥΙΟΙ ΑΝΤ. ΑΓΙΑΚΑΤΣΙΚΑ

(ΜΑ.ΠΟ.ΛΕ.—AFRI-COLA—ZIT)

συντηρητής μηχανημάτων.

Πληροφορίες στά τηλ. 23367—23950 καί άπό ώρας 8—15 μ.μ. καθημερινά έκτός Σαββάτου καί Κυριακής.

Το εξοχικό κέντρο

ΑΝΟΙΞΙΣ

ΠΟΥ ΒΡΙΣΚΕΤΑΙ ΣΤΟΝ ΚΟΥΦΑ—ΕΝΑΝΤΙ ΑΕΡΟΔΡΟΜΙΟΥ

ΠΑΝΤΑ ΜΕ ΤΙΣ ΛΟΓΙΚΕΣ ΤΙΜΕΣ—ΤΟ ΩΡΑΙΟ ΣΕΡΒΙΣ—ΤΗΝ ΕΚΛΕΚΤΗ ΤΟΥ ΚΟΥΖΙΝΑ

ΚΑΘΕ ΒΡΑΔΥ ΕΚΤΟΣ ΔΕΥΤΕΡΑΣ ΚΑΙ ΤΡΙΤΗΣ

ΜΕ ΤΟ ΚΡΗΤΙΚΟ ΝΗΣΙΩΤΙΚΟ ΣΥΓΚΡΟΤΗΜΑ ΤΟΥ



— ΓΙΩΡΓΟΥ ΠΑΡΑΓΥΙΟΥ—ΛΥΡΑ, ΤΡΑΓΟΥΔΙ

— ΚΩΣΤΑ ΧΑΤΖΗΒΑΣΙΛΗ—ΛΑΟΥΤΟ, ΤΡΑΓΟΥΔΙ

— ΜΙΧΑΛΗ ΓΚΑΛΩΝΑΚΗ—ΛΑΟΥΤΟ, ΤΡΑΓΟΥΔΙ

ΣΑΣ ΥΠΟΣΧΕΤΑΙ ΑΞΕΧΑΣΤΕΣ ΒΡΑΔΙΕΣ

ΓΙΑ ΚΡΑΤΗΣΕΙΣ ΤΗΛ. 91666

★ ΔΕΧΟΜΕΘΑ ΓΑΜΟΥΣ—ΒΑΠΤΙΣΕΙΣ—ΣΥΝΕΣΤΙΑΣΕΙΣ

ΕΥΧΑΡΙΣΤΟΥΜΕ

Ιταλ Κεραμ

Η μεγαλύτερη βιομηχανία κεραμουργικών προϊόντων τώρα καί στή Ρόδο.

— Τούβλα όλων των διαστάσεων: 6Χ9Χ19—20Χ19Χ9—27Χ9Χ15.

— Τουβλέτες γιά νρήγορη δουλειά καί άπόδοση

• Φθηνότερα καί άπό τά ντόπια τούβλα.

— Κεραμίδια γαλλικά—ρωμαϊκά—βυζαντινά, σέ μπαλέτες των 200 τεμαχίων, χωρίς καμία φθορά. Γρήγορη παράδοση.

• Ζητείστε τα σέ όλες τίς μάντρες οίκοδομικών ύλικών. Έμείς χαμηλώνουμε τίς τιμές στά οί κοδομικά ύλικά.

— Μαρμαρόσκονη Πάρου 2.200 τό κυβικό.

— Έλαφρόπετρα Νισύρου 850 τό κυβικό.

— Άμμος 900 τό κυβικό.

— Ύδράσβεστος Δράμας άπό τήν μεγαλύτερη βιομηχανία των Βαλκανίων.

Για παραγγελίες:

ΒΕΝΕΤΟΚΛΕΩΝ 44 (πίσω άπό τό «ΜΕΤΡΟΠΟΛ»)

ΤΗΛΕΦΩΝΑ 28282 καί 28469

ΒΑΣΙΛΗΣ ΑΠΟΣΤΟΛΟΠΟΥΛΟΣ

Αύτός πού σέβεται καί έκτιμά τά χρήματα τού πελάτη

SOL MARITIME CERVICES LTD

'Ανακοίνωσις

Γνωρίζομεν είς τό έπιβατηγόν κοινόν ότι τά δρομολόγια SOL LINES κατά τήν χειμερινή περίοδο διαμορφώνονται ώς έξής:

F/B «SOLCHRISTIANA»

Έκάστην ΠΑΡΑΣΚΕΥΗ καί ώρα 14.00 διά ΛΕΜΕΣΣΟΝ—ΧΑΪΦΑ

Έκάστην ΤΡΙΤΗ καί ώρα 15.00 διά ΠΕΙΡΑΙΑ (άνευ έπιβ)όχημ. άπό Ρόδο)

Δεχόμεθα έπιβάτες καί όχήματα γιά ΛΕΜΕΣΣΟ—ΧΑΪΦΑ.

Εισιτήρια—Πληροφορίες:

ΠΡΑΚΤΟΡΕΙΟ «ΕΡΥΘΡΑ ΘΑΛΑΣΣΑ»

Αμερικής 11—13—ΤΗΛ. 27721—22460—22683

Τώρα στου Πάππου

α μεγαλύτερα ονόματα του VIDEO σε τιμές... έκπληξη!

• Αυτόματη εγγραφή 7 διαφορετικών προγραμμάτων σε διάστημα 1 έτους • Αυτόματη ανεύρεση αριθμών • «Πάγωμα» εικόνας • GO-TO: Η ταινία τυλίγεται ή ξετυλίγεται αυτόματα σε όποια θέση του μετρητή καθορίσετε με το πληκτρολόγιο • Μετρητής ταινίας • Ασύρματο τηλεχειριστήριο • Ηλεκτρονική κλειδαριά

• PAL/ME SECAM/NTSC 4.43 • Προγραμματισμός 14 ημερών • Γρήγορη ανίχνευση εικόνας • Αυτόματη επαναφορά της ταινίας στην αρχή, μόλις τελειώσει • «Πάγωμα» της εικόνας και αναπαραγωγή καρέ - καρέ • Πλήρες αυτόματο τηλεχειριστήριο • Φωτεινοί δείκτες λειτουργίας

Και ακόμη, έγχρωμες τηλεοράσεις εισαγωγής PHILIPS, σε πολλά μεγέθη και μοντέλα.

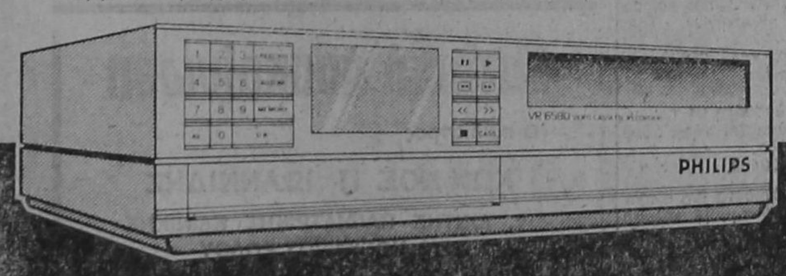

PHILIPS VR-6580 VHS

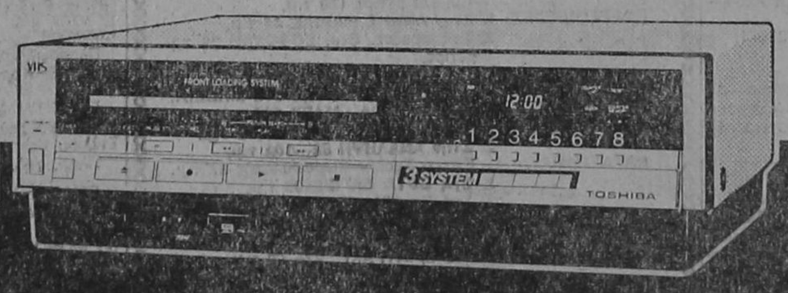

TOSHIBA V-57TR VHS

ΜΕΓΑΛΑ ΚΑΤΑΣΤΗΜΑΤΑ ΠΑΠΠΟΥ

25ης Μαρτίου 7 - Ρόδος

Κέντρο διασκέδασης "ΝΕΡΑΪΔΑ"

ΑΚΤΗ ΜΙΑΟΥΛΗ 32

ΚΑΙ ΟΡΦΑΝΙΔΟΥ 57

ΜΕ ΠΟΛΛΗ ΑΓΑΠΗ ΚΑΙ ΥΠΟ ΝΕΑ ΔΙΕΥΘΥΝΣΗ ΑΝΟΙΞΑΜΕ ΚΑΙ ΣΑΣ ΠΕΡΙΜΕΝΟΥΜΕ ΚΑΘΕ ΒΡΑΔΥ

Περικλής Λουμάκος-Μαριωλέτα

Σόνια Δημητριάδου

Κώστας Κωνσταντόπουλος

ΑΡΕΤΗ ΚΡΕΠΑΠΑ - ΕΛΣΑ ΒΑΛΣΑΜΗ - ΤΕΡΨΗ ΒΕΝΙΕΡΗ - ΝΑΝΑ ΚΑΡΑ

ΔΙΝΣΗ ΟΡΧΗΣΤΡΑΣ: ΑΡ. ΣΕΒΑΣΤΗΣ ΜΠΟΥΖΟΥΚΙ: ΡΟΔΙΤΗΣ «RESERVE» ΤΗΛ. 31-731

ΖΗΤΕΙΤΑΙ

ΖΗΤΕΙΤΑΙ γυναίκα γιά έξυπηρέτηση πλικιωμένης κυρίας τίς πρωινές ώρες 8—10.
Τηλ. 28219.

ΠΑΡΑ Γραφείου Άντιπροσωπειών ΖΗΤΕΙΤΑΙ πλασιέ άνεξαρτήτου φύλου, κάτοχος Ι.Χ. αυτοκινήτου, ώράριο έλεύθερο.
Τηλ. 20606 καί 32365.

ΖΗΤΕΙΤΑΙ έκπαιδευμένος σκύλος κυνηγιού ΦΕΡΜΑ ΠΟΡΤΑ κατά προτίμηση ΠΟΪΝΤΕΡ.
Τηλ. 27766, 23066.

ΖΗΤΟΥΝΤΑΙ καθηγήτριες άγγλικής— γερμανικής γλώσσας μέ άδεια διδασκαλίας γιά φροντιστήριον.
Τηλ. 21709, 28459, 33326.

ΖΗΤΕΙΤΑΙ πωλήτρια διά μόνιμη άπασχόληση σέ κατάστημα υποδημάτων πολυτελείας καί δερματίνων είδών, Άπαραίτητος ή πολύ καλή γνώση τής άγγλικής γλώσσας.
Πληρ. κατάστημα MOCASSINO
Τηλ. 28156.

ΖΗΤΟΥΝΤΑΙ τεχνίτες άλουμινο κατασκευαστές γιά νά έργασθούν σέ άνάλογη έργασία.
Τηλ. 31968.

ΖΗΤΟΥΝΤΑΙ όδηγοί γιά φορτηγά αύτοκίνητα καί μπετονιέρες.
Πληρ. τηλ. 22577.

ΟΔΗΓΟΣ μέ δίπλωμα Γ' κατηγορίας ζητά έργασία.
Πληρ. τηλ. 35853 ώρ. 11 μ.μ. —12.

ΖΗΤΟΥΝΤΑΙ πωλητές καί πωλήτριες γιά τά καταστήματα ΑΦΟΙ ΠΑΠΠΟΥ Α.Β.Ε.Ε.
Τηλ. 24286 καί 20127.

Ἰατρική ἀνακοίνωση

ΔΗΜΗΤΡΗΣ ΓΕΩΡ. ΓΑΛΑΝΟΣ

Χειρούργος Ωτορινολαρυγγολόγος

τ. έπιστ. συνεργάτης Παιδοχειρουργικής καί Ωτορινολαρυγγολογικής Κλινικής ΤΖΑΝΕΙΟΥ
Νοσοκομείου Πειραιώς
Δέχεται 8—1 καί 5—8
ΣΤΕΦ. ΚΑΖΟΥΛΗ 24 (Πλ. Φώκιαλη)
• Δεκτοί άσφαλισμένοι όλων των ταμείων

Ἰατρική ἀνακοίνωση

Ό Κτηνίατρος

ΔΡ. ΑΔΡΙΑΝΟΣ ΛΥΜΠΕΡΟΜΠΟΥΛΟΣ

θ' άπουσιάσει στό έξωτερικό μέχρι 17—9—1985

ΖΗΤΕΙΤΑΙ

Λογιστής πεπειραμένος, άπόφοιτος Άνωτάτης Οικονομικής Σχολής, γιά τή τήρηση βιβλίων τετάρτης κατηγορίας σέ έμπορική έπιχείρηση. Θά προτιμηθεί ό έχων γνώσεις έφαρμογής τής Λογιστικής στή μηχανογράφηση, είδικότερα σέ συστήματα

I B M PERSONAL COMPUTER

Ή θέση είναι ύπεύθυνη, καθώς ό συνεργάτης μας θ' άποτελέσει καί σύμβουλο τής έπιχείρησης.
Πληροφορίες τηλ. 27-567—34-045.

ΠΩΛΟΥΝΤΑΙ

ΤΑ ΚΑΤΩΘΙ ΑΚΙΝΗΤΑ

1) Οικόπεδα τών 420 τ.μ. μέ άδεια στό χέρι για άνεξάρτητη μονοκατοικία τών 130 τ.μ. βιλίτσα.
2) Οικόπεδα τών 316 τ.μ. μέ άδεια στό χέρι γιά άνεξάρτητη μονοκατοικία τών 120 τ.μ. βιλίτσα.
3) Μεζονέτες καρά γιαπί τών 100 τ.μ. τύπου βιλίτσα άπέναντι άπό τό Μipa—Μάρε.
4) Διαμερίσματα τελειωμένα καί καρά γιαπί διαφόρων διαστάσεων στήν Λεωφόρο Τριαντών.
5) Ίσόγειος βοηθητικός χώρος τών 43 τ.μ. πλησίον Έθνικού Θεάτρου.
6) Ρετιρέ ύπό κατασκευή 86 τ.μ. στήν Λεωφόρο Τριαντών.

Πληροφορίες τηλ. 24304 ΠΡΑΣΙΝΟΣ.

ELEGANT



• Τά μαννεκέν τής Άθήνας φορούν κοσμήματά μας.

• Κολλεξιόν άπό τήν Άμερική. Όλοι οί μεγάλοι στάρ τού κινηματογράφου χρησιμοποιούν τά δικά μας κοσμήματα.

ELEGANT

• Φέραμε στό μαγαζί μας τά κοσμήματα τής ΤΖΟΑΝ ΚΟΛΙΝΣ μέ τή φίρμα «DYNASTY».
• Εύρωπαϊκά—άμετάβλητα. Προτιμούνται γιατί είναι τά καλύτερα.
• Καδένες μέ Ντουμπλέ Κ. 22 τής GOLDEN TOUCH.
• Τιμές άφάνταστα λογικές.
ΠΛΟΥΣΙΑ ΣΥΛΛΟΓΗ ΑΠΟ ΚΑΛΟΚΑΙΡΙΝΑ ΚΟΣΜΗΜΑΤΑ

Α. Γ. ΜΑΝΔΑΛΑΣ
ΦΟ ΜΠΙΖΟΥ ΕΥΡΩΠΑ.Ι.ΚΑ ΚΟΣΜΗΜΑΤΑ
Πλ. Ιπποκράτους 1—Τηλ. 22008—34864
ΡΟΔΟΣ

ΠΡΟΟΔΟΣ - ΜΙΚΡΕΣ ΑΓΓΕΛΙΕΣ - ΠΡΟΟΔΟΣ - ΜΙΚΡΕΣ ΑΓΓΕΛΙΕΣ

ΖΗΤΑΜΕ ένα άτομο πού πιστεύει στήν προσωπική του ίκανότητα, δέν φοβάται τή σκληρή δουλειά καί θέλει νά άμείβεται άνάλογα μέ τίς προσπάθειές του. Στό άτομο πού έχει αύτά τά προσόντα μαζί μέ τά άπολυτήρια στρατού καί γυμνασίου προσφέρουμε έργασία μέ έξαιρετικές δυνατότητες καριέρας καί είσοδήματος.
Πληροφορίες στό τηλ. 25502 —31544 ώρες 7—8 μ.μ.

ΔΙΑΦΟΡΑ

ΠΩΛΕΙΤΑΙ σκυλί Ντόπερμαν ξηλυτό τεσσέρων μηνών. Άριστος φύλακας, προεκπαιδευμένο, ύπάκουο. Πλήρως έμβολιασμένο, μέ βιβλιάριο ύγείας.
Πληρ. 08.30 — 13.00 κ. Μπουτο, 0244—43221.

ΠΩΛΕΙΤΑΙ τηλέφωνο.
Πληρ. τηλ. 28356.

ΦΟΙΤΗΤΡΙΑ τής Παιδαγωγικής Άκαδημίας παραδίδει μαθήματα σέ παιδιά τού δημοτικού.
Πληροφορίες στό τηλέφωνο 23716.

ΜΑΘΗΜΑΤΙΚΑ
ΠΑΡΑΔΙΔΟΝΤΑΙ μαθήματα Μαθηματικών — Φυσικής— Χημείας σέ μαθητές Λυκείου. Προετοιμασία καί γιά άνώτατες σχολές.
Τηλ. 33938—41500.

ΦΥΣΙΚΟΣ — ΕΙΔΙΚΕΥΜΕΝΟΣ παραδίδει μαθήματα Φυσικής καί Χημείας σέ μαθητές Λυκείου πού προορίζονται γιά τήν τριτοβάθμια έκπαίδευση.
Τηλ. 30791

ΠΩΛΕΙΤΑΙ καρότσα 10 κυβικών μέ άνατροπή, τιμή εύκαιρίας.
Τηλέφ. 28038, 27604.

ΚΑΘΗΓΗΤΗΣ χημικός μέ φροντιστηριακή πείρα παραδίδει κατ' οίκο Φυσική — Χημεία γιά μαθητές Γυμνασίου — Λυκείου.
Τηλ. 30172.

ΓΙΑ έπισκευές πλυντηρίων καί θερμοσιφώνων καί γιά άλλες ή λεκτρικές συσκευές τηλεφωνήσατε τηλ. 25867 άπό 4—10 μ.μ. Ταχεία έξυπηρέτηση.
κ. Μπασακίδης.

ΠΑΡΑΔΙΔΟΝΤΑΙ ΜΑΘΗΜΑΤΙΚΑ, ΦΥΣΙΚΗ, ΧΗΜΕΙΑ, άπό πτυχιούχο τής Φυσικομαθηματικής είς μαθητάς Γυμνασίου — Λυκείου κατά άτομο ή γκρούπ.
Τηλ. 34198.

ΠΩΛΟΥΝΤΑΙ μηχανήματα καθαρισμού σχεδόν καινούργια —κατάλληλα γιά ξενοδοχείο— NILFISK 1000 καί SPRAY EXTRACTION γιά κάθε είδους δάπεδα καί μοκέττες.
Τηλ. 33061.

ΙΔΙΑΙΤΕΡΑ ΜΑΘΗΜΑΤΑ ΚΑΤ' ΟΙΚΟΝ σέ μαθητές ΛΥΚΕΙΟΥ—ΓΥΜΝΑΣΙΟΥ. ΦΥΣΙΚΗ —ΧΗΜΕΙΑ —ΜΑΘΗΜΑΤΙΚΑ. Ύπεύθυνη προετοιμασία γιά πανελλήνιες.
Τηλέφωνο 25392.

ΠΩΛΕΙΤΑΙ ή άνταλλάσσεται μέ γάλο σαλόνι, τραπέζι κουζίνας καί μπαουλοντίβανο.
Πληροφορίες τηλ. 25122 άπό 3—11 μ.μ.

ΙΤΑΛΙΚΑ
Καθηγήτρια διπλωματούχος ίταλικού πανεπιστημίου παραδίδει μαθήματα κατ' οίκον.
Τηλ. 30820 άπό 18.00 έως 21.00 καί 34007, 9—12 π.μ.

ΚΑΘΗΓΗΤΡΙΑ ΦΥΣΙΚΟΣ παραδίδει μαθήματα Φυσικής—Χημείας σέ μαθητές Γυμνασίου—Λυκείου.
Πληροφορίες τηλέφ. 23671.

ΜΑΘΗΜΑΤΙΚΑ
ΓΙΑ ΔΕΣΜΕΣ—Γυμνάσιο—Λύκειο ίδιαίτερα ή όλομελή γκρούπ άπό πτυχιούχο μαθηματικό, έργασία μεθοδική.
Τηλ. 35452.

ΕΠΙΣΚΕΥΕΣ ΑΛΟΥΜΙΝΙΟΥ
Έπισκευάζουμε καί έπιδιορθώνουμε πόρτες, παράθυρα, κλειδαριές καί παντός είδους άλουμινιού.
Πληροφορίες τηλ. 47255
κ. Χαράλαμπο.

ΠΡΑΚΤΟΡΕΙΟΝ ΤΑΞΙΔΙΩΝ ΤΗΛΕΜΑΧΟΣ ΚΑΒΑΔΑΣ
όδός Καρπάθου, άρ. 20
Τηλέφ. 22156 ή 23427
ΕΚΔΙΔΟΜΕΝ:
1) ΔΙΑΒΑΤΗΡΙΑ
2) ΑΕΡΟΠΟΡΙΚΑ ΕΙΣΙΤΗΡΙΑ μέ τήν ΟΛΥΜΠΙΑΚΗ δι' ΑΘΗΝΑΣ καί άλλες πόλεις.
3) Φθηνά άεροπορικά είσιτήρια διά ΕΥΡΩΠΗ — ΑΜΕΡΙΚΗ — ΑΦΡΙΚΗ — ΑΣΙΑ καί ΑΥΣΤΡΑΛΙΑ μέ όλες τίς άεροπορικές έταιρίες.
4) Άνανεώσεις διπλωμάτων έρασιτεχνικών, έπαγγελματικών, Βέσπας καί Μοτοποδηλάτων.
5) Άδειες όδηγήσεως αύτοκινήτων, έρασιτεχνικών καί έπαγγελματικών, βέσπας καί μοτοποδηλάτων.
6) Μετατρέπομεν είς τούς έχοντας άδεια όδηγού έξωτερικού ή INTERNATIONAL, χωρίς έξετάσεις είς ΕΛΛΗΝΙΚΗΝ.
7) Έκδίδομεν φοιτητικά είσιτήρια.
8) Δυνάμεθα νά άποστείλουμε μέ ΤΕΛΕΞ τά είσιτήρια τών ΦΟΙΤΗΤΩΝ πού σπουδάζουν είς τό έξωτερικό.
9) Έμείς έργαζόμασθε συνεχώς γιά σάς διά νά σάς προσφέρουμε ΦΘΗΝΑ ΑΕΡΟΠΟΡΙΚΑ ΕΙΣΙΤΗΡΙΑ. ΕΛΑΤΕ σέ μάς καί θά τό διαπιστώσετε.
ΣΗΜΕΙΩΣΑΤΕ:
ΠΡΑΚΤΟΡΕΙΟ ΤΑΞΙΔΙΩΝ ΤΗΛΕΜΑΧΟΣ ΚΑΒΑΔΑΣ
Όδός Καρπάθου άρ. 20
(παραπλεύρως Ταχυδρομικού Ταμιευτηρίου)
Τηλ. 22156 καί 24940.

ΚΡΑΣΙΑ ΓΑΛΛΙΑΣ
Γνωρίζουμε στούς φίλους καί πελάτες μας ότι παραλάβαμε τά φιμισμένα γαλλικά κρασιά CHABLIS, CHATEAUNEUF DU PAPE COTE DU RHONE, BAUJOLAIS, BORDEAUX, BLANC DES BLANCS SAINT EMILION, DAME ROSE. Έπίσης διαθέτουμε τά περίφημα κρασιά ΜΠΟΥΤΑΡΗ καί KAPPA
Εἰσαγωγεύς
ΝΙΚΗΤΑΣ ΚΑΡΑΚΑΤΣΑΝΗΣ
Παπάγου 12
Τηλέφωνο 24-184.

ΑΥΤΟΚΙΝΗΤΑ

ΠΩΛΕΙΤΑΙ μηχανάκι HONDA παγάκι μεταχειρισμένο στήν καταπληκτική τιμή τών 18.000.
Τηλ. 34015.

ΠΩΛΕΙΤΑΙ Φολξβάγκεν κλούβα 2 τόννων σέ άριστη κατάσταση. Τιμή εύκαιρίας.
Τηλ. 32163.

ΠΩΛΕΙΤΑΙ «Φίατ 127» σπόρ, μέ πολλά άξεσουάρ, σέ λογική τιμή. Πληρ. τηλ. 47259 ή 47285 άπογευματινές ώρες (3—10).

ΠΩΛΟΥΝΤΑΙ μοτοσικλέτες:
SUZUKI X—7 250 C.C.
SUZUKI G.T. 185 C.C.
SUZUKI G.P. 125 C.C.
Πληροφορίες όλη τήν ήμέρα
Τηλ. 20225.

ΠΩΛΕΙΤΑΙ Φίατ 124 σέ άριστη κατάσταση.
Τηλ. 30649.

ΠΩΛΕΙΤΑΙ αύτοκίνητο FORD —CORTINA 1300 σέ άριστη κατάσταση.
Τηλ. 31968.

ΠΩΛΕΙΤΑΙ BMW 2.000 σέ άριστη κατάσταση. Πληροφορίες Π. ΧΑΤΖΗΚΟΜΝΗΝΟΣ
8.10 π.μ. τηλ. 22264
5— 8 μ.μ. τηλ. 22458.

ΠΩΛΕΙΤΑΙ DATSUN URUAN 2.000 C.C., 32.000 χλμ. σέ ύπεραρίστη κατάσταση. Δεκτός κάθε έλεγχος. Μόνο μετρητοίς.
Πληρ. τηλ. 27971.

ΠΩΛΕΙΤΑΙ αύτοκίνητο SEAT 127 σέ πολύ καλή κατάσταση μέ πολλά άξεσουάρ.
Πληροφορίες τηλ. 31908.

ΠΩΛΕΙΤΑΙ FORD CORTINA 1.3L CARAVAN. Μοντέλο 1978. Δεκτός κάθε έλεγχος.
Πληρ. τηλ. 21714.

ΠΩΛΗΣΕΙΣ

ΠΩΛΕΙΤΑΙ διόροφο σπίτι στή Χάλκη μέ μεγάλη αύλή 1.700.000 τοίς μετρητοίς. Οικόπεδο έπίσης στό Καναμάτ — Ρόδου 520 τ.μ. Δέχομαι προσφορές γιά άντιπαροχή.
Τηλ. 21655

ΠΩΛΟΥΝΤΑΙ διαμερίσματα σέ γιαπί τών 80 καί 100 τ.μ. στήν Ήλιούπολη. Τιμές λογικές.
2) Ένα διαμέρισμα 120 τ.μ. λούξ κατασκευής μοναχικό στόν όροφο στήν Άνάληψη.
3) Μιά άποθήκη 60 τ.μ. Άννης Μαρίας
4) Δύο άποθήκες στήν Άνάληψη 120 καί 150 τ.μ. τελειωμένες, φώς, νερό καί πλακάκια μέ ράμπα γιά όποιαδήποτε χρήση.
5) Μιά γκαρσονιέρα στήν Άνάληψη 45 τ.μ.
Τηλ. 29049
κ. Χατζημιχάλη Άνδρέα.

ΠΩΛΕΙΤΑΙ ίσόγειος βοηθητικός χώρος τών 43 τ.μ. πίσω άπό τό Έθνικό Θέατρο.
Πληροφορίες τηλ. **24304.**

ΠΩΛΕΙΤΑΙ πανέμορφο σαλόνι, άχρησιμοποίητο σέ άριστη κατάσταση, καθώς καί άλλα μικροαντικείμενα λόγω άναχωρήσεως.
Τηλ. 28265.

ΠΩΛΩ δύο καταστήματα γωνιακά τό ένα στήν Δαμασκηνού (Μητρόπολη) 40 περίπου τ.μ. καί τό άλλο στήν Στεφ. Καζούλη (Έπτά Χουρμαδιές) 100 τ.μ. σέ πολύ καλές τιμές. Τά καταστήματα είναι κατάλληλα γιά έπιχειρήσεις.
Πληροφορίες κ. ΧΑΡΚΙΑΝΑΚΗΝ
Τηλέφ. 25391,

ΠΩΛΩ στό ΡΟΔΙΝΙ πολύ κοντά στό πάρκο καί μέ άπεριόριστη θέα ένα διαμέρισμα έτοιμο 90 τ.μ. άρίστης κατασκευής σέ λογική τιμή.
Πληροφορίες κ. ΧΑΡΚΙΑΝΑΚΗΝ
Τηλέφ. 25391

ΠΩΛΩ στό ΡΟΔΙΝΙ ένα διαμέρισμα ήμιτελές (κτισμένο μέ τούβλα μέσα καί έξω) 124 τ.μ. μέ 3 ύπνοδωμάτια διαμπερές σέ λογική τιμή.
Πληροφορίες κ. ΧΑΡΚΙΑΝΑΚΗΝ
Τηλέφ. 25391

ΠΩΛΩ ένα διαμέρισμα ήμιτελές στήν Ίξιά (κτισμένο μέ τούβλα μέσα καί έξω) 62 τ.μ. γωνιακό στό α' όροφο μικρής οικοδομής MONO μέ 1.350.000 μετρητοίς.
Πληροφορίες κ. ΧΑΡΚΙΑΝΑΚΗΝ
Τηλέφ. 25391

ΠΩΛΩ στά Τριάντα μιά δικατοικία καινούργια λουξ κατασκευής, μέ μεγάλο κήπο καί μέσα στό πράσινο. Ή οικοδομή έχει δυό διαμερίσματα 97 τ.μ. τό κάθε ένα καί πωλείται είτε όλόκληρη είτε χωριστά τό κάθε διαμέρισμα. Ή οικοδομή θεωρείται σάν MONO ΚΑΤΟΙΚΙΑ.
Πληροφορίες κ. ΧΑΡΚΙΑΝΑΚΗΝ
Τηλέφ. 25391

ΠΩΛΩ στά Τριάντα έπί τού κεντρικού δρόμου καί πρίν άπό τήν Άστυνομία δύο διαμερίσματα έτοιμα 85 καί 95 περίπου τ.μ. MONO μέ 40.000 τό τ.μ.
Πληροφορίες κ. ΧΑΡΚΙΑΝΑΚΗΝ
Τηλέφ. 25391

ΠΩΛΕΙΤΑΙ έπιχείρηση μπάρ στά Έκατό Μαγαζιά. Πληροφορίες στό μπάρ Ζίπι—Ζάπα, Σοφ. Βενιζέλου 41.

ΠΩΛΟΥΝΤΑΙ διαμερίσματα είς λεωφόρο Τριαντών τών 87 καί 83 τ.μ. λούξ κατασκευής. Δάνεια δεκτά.
Πληροφορίες τηλ. 24304

ΠΩΛΟΥΝΤΑΙ ΒΙΛΙΤΣΕΣ
ΠΩΛΟΥΝΤΑΙ ήμιτελείς διόροφες κατοικίες τύπου βιλίτσας μέ κεκλιμένη στέγη τών 100 τ.μ. καθαρό, 3 ύπνοδωματίων μέ οίκοπεδο σέ ήσυχη τοποθεσία, κοντά στήν θάλασσα άπέναντι άπό τό MIPA—MAPE.
Πληροφορίες τηλ. **24304.**

ΔΙΔΕΤΑΙ κατάστημα τουριστικό στήν περιοχή ξενοδοχείου ΚΑΨΗ.
Τηλ. 21476.

ΜΕΓΑΛΗ ΕΥΚΑΙΡΙΑ
ΠΩΛΟΥΝΤΑΙ σέ άριστη κατά στασηλόγω άναχωρήσεως στό έξωτερικό
1 ψυγείο άλλαντικών 4 μέτρα
1 ψυγείο όρθιο γιά SUPER MARKET
1 κατάψυξη βούτα 4 μέτρα
1 σκάφος καμπινάτο 5 μέτρα μέ 2 έξωλέμβιες μηχανές τύπου ΥΑΜΑΗΑ 25 μέ κιροζίνη — πετρέλαιο.
Πληρ. στό τηλ. 25012 όλες τίς ώρες.

ΕΥΚΑΙΡΙΑ: ΠΩΛΕΙΤΑΙ σαλόνι κλασσικό λόγω μετακομίσεως στό έξωτερικό σέ άριστη κατάσταση.
Πληροφορίες τηλ. 20359.

ΠΩΛΟΥΝΤΑΙ ΤΑ ΚΑΤΩΘΙ ΑΚΙΝΗΤΑ:
1) 2άρια, 3άρια, 4άρια έτοιμα πλησίον τής Στ. Κωλιάδη.
2) 2άρια, 4άρι πλησίον Άννης Μαρίας.
3) 2 στρέμ., 4 στρ. στό ΤΣΑΙΡΙ, μέ άδεια.
4) 4άρι στή Άνάληψη.
5) Έστιατόριο μέ καλή πελατεία
6) Οικόπεδα έντός σχεδίου πόλεως Ρόδου
Πληροφορίες Έμμ. Κρανίδης
Δημ. Θεοδωράκη 15
Τηλ. 27082 — 26476.

ΠΩΛΩ στήν Ίξιά ένα οικόπεδο 160 τ.μ. οικοδομήσιμο μέ κάλυψη σέ κάθε όροφο 65 τ.μ. MONO μέ 1.250.000.
Πληροφορίες κ. ΧΑΡΚΙΑΝΑΚΗΝ
Τηλέφ. 25391

ΠΩΛΩ στήν ΠΑΣΤΙΔΑ ένα οικόπεδο 1500 τ.μ. μέ κάλυψη 30ο)ο στήν άκρη τού χωριού μέ άπεριόριστη θέα κατάλληλο γιά μονοκατοικία.
Πληροφορίες κ. ΧΑΡΚΙΑΝΑΚΗΝ
Τηλέφ. 25391

ΠΩΛΕΙΤΑΙ μονοκατοικία 80 τ.μ. μέ δύο ύπνοδωμάτια καί αύλή στήν όδό Κομνηνών. Τιμή 1.650.000.
Πληροφορίες τηλ. 26476—27082 Ε. Κρανίδη.

ΠΩΛΕΙΤΑΙ άποθήκη 94 τ.μ. μέ τριφασικό ρεύμα έπί τής όδού Στέλιου Κωτιάδη.
Πληρ. τηλ. 30409.

ΠΩΛΩ στά Τριάντα ένα οικόπεδο γωνιακό 300 τ.μ. μέ κάλυψη 300 μέτρα καί πανταχόθεν έλεύθερο MONO μέ 3.000.000.
Πληροφορίες κ. ΧΑΡΚΙΑΝΑΚΗΝ
Τηλέφ. 25391

ΑΠΟΚΤΗΣΕΤΕ μονοκατοικία! Είς τήν ώραιότερη περιοχή τής Ρόδου πωλούνται οικόπεδα τών 420 τ.μ. μέ άδεια στό χέρι γιά νά οικοδομήσετε άνεξάρτητη βίλλα τών 130 τ.μ.
Τηλ. 24304.

ΠΩΛΟΥΝΤΑΙ κλασικά έπιπλα καί άλλα διάφορα σέ άριστη κατάσταση καί σέ καλές τιμές.
Τηλ. 30309, 8—14.

ΣΟΥΒΛΑΤΖΙΔΙΚΟ ΠΩΛΕΙΤΑΙ στήν περιοχή Νεοχώρι.
Τηλ. 35853, 11—12 π.μ.

ΕΝΟΙΚΙΑΣΕΙΣ

ΕΝΟΙΚΙΑΖΟΝΤΑΙ γκαρσονιέρα έπιπλωμένη καί δυάρι έπί τής Ήρακλείου Κρήτης (6) Έπτά Βαγιές. Κατά προτίμηση φοιτητές Άκαδημίας. (Τό δυάρι μέχρι τόν Μάρτιο).
Τηλ. 22578.

ΕΝΟΙΚΙΑΖΕΤΑΙ άποθήκη 200 τ.μ. στή Άνάληψη.
Τηλ. 33146.

ΕΝΟΙΚΙΑΖΕΤΑΙ διαμέρισμα σέ κεντρική θέση. Έπίσης καί έπιπλωμένο γιά σπουδάστριες—σπουδαστές.
Τηλ. 24266, 23755.

ΕΝΟΙΚΙΑΖΕΤΑΙ βίλλα έξοχική μέ ώραία θέα μετά ή άνευ έπίπλων κοντά στή πόλη στό ΡΟΔΟΧΡΩΜ
Τηλέφ. 20405 όλες τίς ώρες.

ΕΝΟΙΚΙΑΖΕΤΑΙ έπιπλωμένη γκαρσονιέρα είς α' όροφον πολυκατοικίας έπί τής όδού Έρνεστ — Μπέβιν 15.
Τηλ. 29146.

ΕΝΟΙΚΙΑΖΟΝΤΑΙ δωμάτια γιά φοιτήτριες έπί τής όδού Κυρά τής Ρω Άνω Ροδίνι. Πληροφορίες στό τηλέφωνο 29700 άπό 9 μέχρι 1 μ.μ.

ΕΝΟΙΚΙΑΖΕΤΑΙ τριάρι ρετιρέ πολυτελούς κατασκευής, 85 τ.μ. μέ βεράντα 60 τ.μ. έπί τής όδού Λίνδου. Πληροφορίες τηλ. 30636 (άπό 5.30 έως 7.30 μ.μ.).

ΕΝΟΙΚΙΑΖΕΤΑΙ σέ οικογένεια νεόκτιστη μονοκατοικία στό κέντρο τής Παλιάς Πόλης άπο τελούμενη έκ τριών δωματίων, κουζίνας, χωλ μέ ήλιακό θερμοσίφωνα. Ένοίκιο 16.500 δρχ. Πληροφορίες τηλ. 33407.

ΕΝΟΙΚΙΑΖΟΝΤΑΙ άνεξάρτητα έπιπλωμένα δωμάτια είς σπουδαστές ή ύπαλλήλους στό κέντρο τής πόλεως.
Πληρ. 12—2 κάθε μέρα
Τηλ. 24995.

ΕΝΟΙΚΙΑΖΟΝΤΑΙ δύο διάρια 1ος καί ό 2ος όροφος διορόφου σπιτιού, έπί τής Βασιλ. Ήρακλείου 36. Πληρ. άπό 9 π.μ. ώς 2 μ.μ. καί άπό 5 μ.μ. ώς 9 μ.μ.
Τηλ. 26822.
Άποκλείονται οί έργένηδες.

ΕΝΟΙΚΙΑΖΕΤΑΙ κατάστημα έπί τής Ίωάννου Καζούλη 34.
Τηλ. 27371 κ. Ντίνο Φαρμακίδη

ΕΝΟΙΚΙΑΖΟΝΤΑΙ γκαρσονιέρες άνεξάρτητες είς θέση Καναμάτ πρό Ραδιοφωνικού Σταθμού ΕΡΤ (κτήματα Καζούλη) Λεωφόρος Καλλιθέας.
Τηλ. 34049 καί 34730.

ΕΝΟΙΚΙΑΖΟΝΤΑΙ έπιπλωμένα δωμάτια μέ τό μήνα στό κέντρο τής Παλιάς Πόλης σέ χαμηλές τιμές.
Τηλ. 20967.

ΕΝΟΙΚΙΑΖΟΝΤΑΙ 2 άποθήκες μέ φώς καί νερό 80 τ.μ. στήν Λευκωσίας 13 καί 120 τ.μ. στήν Άνάληψη καί οί δύο μέ ράμπα γιά όποιαδήποτε χρήση.
Τηλ. 29049
κ. Χατζημιχάλη Άνδρέα.

25 μέρες φυλακή σε μετανάστη

ΑΠΟ ΤΗΝ 1η ΣΕΛΙΔΑ

τι τό έφερε στίς 23 Σεπτεμβρίου, καί στίς 24 τού ίδιου μήνα διαβιβάστηκαν όλα τά σχετικά δικαιολογητικά στήν Έπιτροπή Άξιών Έμπορευμάτων, προκειμένου νά καθοριστεί ό δασμός καί ή άπόληψη άναμένεται.

ΤΕΛΙΚΑ τό Δικαστήριο μέ πρόεδρο τήν κ. Εύαγγελάτου καί είσαγγελέα τόν κ. Κρίθηρο καταδίκασε τόν Κρητικό σέ φυλάκιση 25 ήμερών, πλήρωσε 17.102 δρχ. καί άφέθηκε έλεύθερος.

Τα συνοικιακά

ΑΠΟ ΤΗΝ 1η ΣΕΛΙΔΑ

κ. Σ. Καραγιάννη οί όποίοι ύποστηρίζουν τήν ίδια άποψη.

• Αύτοί οί όποίοι θά δώσουν μάχη γιά τήν έπικράτηση τού ραταξιακού ψηφοδελτίου θά είναι οί δημοτικοί σύμβουλοι πού πρόκειται στό ΚΚΕ καί μερικοί πού προέρχονται άπό τό ΠΑΣΟΚ, άλλά άπό ό,τι φαίνεται θά έπικρατήσει ή άποψη τών ύπολοίπων γιά ένιαίο, διότι αύτό ζητούν καί τά συνοικιακά συμβούλια.

ΠΩΛΟΥΝΤΑΙ καταστήματα έπί τής όδού Καποδιστρίου καί Κολοκοτρώνη σέ τιμή εύκαιρίας.

Πληροφορίες τηλ. 29400.

ΕΚΚΛΗΣΗ

ΠΡΟΣ ΦΙΛΑΝΘΡΩΠΟΥΣ



Είμαι 18 χρόνων. Όνομάζομαι ΕΛΕΥΘΕΡΙΟΣ ΣΚΑΡΟΣ, πάσχω άπό έγκεφαλικό καί πρέπει νά μεταβώ έπειγόντως είς τό έξωτερικό γιά έγχείριση. Παρακαλώ τούς φιλανθρώπους, όπως ένισχύσουν γιά τήν σωτηρίαν μου καί δώσουν ό,τι θέλουν άπό τήν καρδιά τους. Άριθμός λογαριασμού Τράπεζας Πίστεως 131563.

Ἰατρική ἀνακοίνωση

Ό παιδίατρος

ΚΩΝ)ΝΟΣ Π. ΙΩΑΝΝΙΔΗΣ

τ. Δ)ΝΤΗΣ ΠΑΙΔΙΑΤΡΙΚΗΣ ΚΛΙΝΙΚΗΣ ΓΕΝ. ΝΟΣ)ΜΕΙΟΥ ΡΟΔΟΥ

Δέχεται: Είς τό ίατρείον του—28ης Όκτωβρίου 62
ΤΗΛΕΦΩΝΟ 24-576
Κάθε μέρα: 8—12 π.μ. καί 5—8 μ.μ.
καί μέ ραντεβού

R. C. C.

ΡΟΔΙΑΚΟ ΚΕΝΤΡΟ ΜΗΧ/ΣΗΣ
ΛΕΜΕΣΟΥ 8 - 10



ΝΑ! ΤΙ ΚΑΝΕΙ ΕΝΑ COMMODORE 64

ΜΟΝΟ 50.000 dpx + μαζί μέ το κασσέ/νο + 20 προγράμματα σε 3 δοσεις

ΝΑΥΤΙΛΙΑΚΗ ΕΤΑΙΡΙΑ ΛΕΣΒΟΥ ΑΕ

ΑΝΑΚΟΙΝΩΣΗ

Γνωρίζομεν είς τό ἐπιβατηγόν κοινόν ὅτι τό πολυτελές Ε)Γ—Ο)Γ «Α Λ Κ Α Ι Ο Σ» ἐπαναρχίζει τά δρομολόγια του είς τήν γραμμή ΔΩΔΕΚΑΝΗΣΟΥ

—ΕΚΑΣΤΗΝ ΤΡΙΤΗ καί ὥρα 12.00 γιά ΚΩ—ΚΑΛΥΜΝΟ—ΛΕΡΟ—ΠΑΤΜΟ—ΠΕΙΡΑΙΑ
ἀφιξη είς ΠΕΙΡΑΙΑ ΤΕΤΑΡΤΗ 07.15.
— ΕΚΑΣΤΗΝ ΠΕΜΠΤΗ καί ὥρα 12.00 γιά ΚΩ—ΚΑΛΥΜΝΟ—ΛΕΡΟ—ΠΑΤΜΟ—ΠΕΙΡΑΙΑ
ἀφιξη είς ΠΕΙΡΑΙΑ ΠΑΡΑΣΚΕΥΗ 07.15
— ΕΚΑΣΤΟ ΣΑΒΒΑΤΟ καί ὥρα 12.00 γιά ΚΩ—ΠΑΤΜΟ—ΠΕΙΡΑΙΑ
ἀφιξη είς ΠΕΙΡΑΙΑ ΚΥΡΙΑΚΗ ὥρα 06.15
ΔΕΧΟΜΕΘΑ ΕΠΙΒΑΤΕΣ ΚΑΙ ΟΧΗΜΑΤΑ
ΕΙΣΙΤΗΡΙΑ—ΠΛΗΡΟΦΟΡΙΕΣ:
ΠΡΑΚΤΟΡΕΙΟ «ΕΡΥΘΡΑ ΘΑΛΑΣΣΑ»
Ἀμερικής 11—13—ΤΗΛ. 27721—22460—22683

LONGINES
FAVRE-LEUBA
Genève
CITIZEN
SEIKO
ΑΘΗΝΑΪΚΟΝ
ΕΡΜΟΥ 3

ΠΩΛΟΥΝΤΑΙ

ΜΟΝΑΔΙΚΕΣ ΕΥΚΑΙΡΙΕΣ

1) Διαμερίσματα 2, 3 καί 4 κυρίων δωματίων είς ὅλας τά περιοχάς τής πόλεως.
2) Οἰκόπεδα ἐντός πόλεως.
3) Μαγαζιά είς πολύ καλάς περιοχάς.
4) Κτήματα είς καταπληκτικάς περιοχάς διά ἀνέγερση κατοικίας ἡ ἐπιχειρήσεως.
5) Είς τήν πλέον τουριστικήν περιοχήν μαγαζιά γραφεία, διαμερίσματα.
6) Σπίτια καί μαγαζιά είς Παλαιά Πόλη.

ΔΕΧΟΜΕΘΑ ΟΠΟΙΑΔΗΠΟΤΕ ΔΑΝΕΙΑ
ΟΔΟΣ ΔΗΜ. ΘΕΟΔΩΡΑΚΗ 40
2ος ὀροφος, γρ. 38—τηλ. 20989

Γ. ΝΕΟΦΥΤΟΥ

ΝΙΚΗΤΑΣ Ε. ΠΟΛΕΜΙΚΟΣ
ΨΥΧΟΛΟΓΟΣ
ΔΙΔΑΚΤΩΡ ΠΑΝΕΠΙΣΤΗΜΙΟΥ ΝΕΑΣ ΥΟΡΚΗΣ
ΜΕΛΟΣ ΑΜΕΡΙΚΑΝΙΚΗΣ ΨΥΧΟΛΟΓΙΚΗΣ ΕΤΑΙΡΙΑΣ
ΚΑΘΗΓΗΤΗΣ ΠΑΙΔΑΓΩΓΙΚΗΣ ΑΚΑΔΗΜΙΑΣ
ΣΥΜΒΟΥΛΕΥΤΙΚΗ ΚΑΙ ΨΥΧΟΘΕΡΑΠΕΙΑ
(Ἀγωνία, ἄγχος, κατάθλιψη, ἀϋπνία, φοβίες. Ψυχοπνευματική ἀξιολόγηση μαθητών, προβληματική συμπεριφορά παιδιών καί ἐφήβων, νυχτερινή ἐνούρηση, ὑπερκινητικότητα, ψυχοσωματικές διαταραχές).
Δέχεται: Τετάρτη 5—7 μ.μ. καί Σάββατο 9—12 π.μ.

ΔΙΕΥΘΥΝΣΗ: Ε. ΜΠΕΒΙΝ 9

ΤΗΛΕΦΩΝΟ 34067

ΤΟ ΚΕΝΤΡΟ ΘΕΡΜΑΝΣΗΣ ΚΑΙ ΚΛΙΜΑΤΙΣΜΟΥ
ΑΝΝΗΣ ΜΑΡΙΑΣ 77
ΤΗΛ. 33969
ἀσχολείται ἀποκλειστικά μὲ
ΘΕΡΜΑΝΣΗ—ΚΛΙΜΑΤΙΣΜΟ—ΖΕΣΤΟ ΝΕΡΟ
Σᾶς προτείνει:
ΓΙΑ ΘΕΡΜΑΝΣΗ ΠΕΤΡΕΛΑΙΟΥ
τά προϊόντα πού παράγει ἡ ἀντιπροσωπεύει

Η SOULIS ΑΒΕΕ

- Λέβητες ἀτομικοί
- Λεβητες κεντρικοί
- Καυστήρες
- Κυκλοφορητές
- Θερμαντικά σώματα
- Μονοσωλήνιο σύστημα μὲ μονωμένο χαλκοσωλήνα μονωμένο χαλυβδοσωλήνα πλαστικό σωλήνα VPE
- Δεξαμενή πετρελαίου

ΓΙΑ ΖΕΣΤΟ ΝΕΡΟ

- Ἡλιακούς θερμοσίφωνες SOULIS
- Κεντρικά ἡλιακά συστήματα SOULIS
- Ἠλεκτρικούς θερμοσίφωνες SOULIS CLASS—SOULIS SUPER
- Ἠλεκτρομπόϊλερ SOULIS
- Μπόϊλερ τριπλής ἐνέργειες SOULIS

★ Ὅλα τα παραπάνω ἑτοιμοπαράδοτα σέ μάς. Δωρεάν μελέτη—ἐπίβλεψη ἀπό διπλωματούχους ἠλεκτρολόγους-μηχανολόγους-μηχανικούς Ε.Μ.Π. Ὑπεύθυνη ἐγκατάσταση ἀπό εἰδικευμένους τεχνίτες.

Εξουσιοδοτημένο ΚΑΤΑΣΤΗΜΑ SOULIS ΑΒΕΕ για τη Ρόδο

ΚΕΝΤΡΟ ΘΕΡΜΑΝΣΗΣ ΚΑΙ ΚΛΙΜΑΤΙΣΜΟΥ
ΑΝΝΗΣ ΜΑΡΙΑΣ 77
ΤΗΛ. 33969

Εξωλέμβιες

TOHATSU

3,5—5—8—9,8—12—15—18—25—30—40—55—70 HP

Η ΤΕΛΙΚΗ ΕΚΛΟΓΗ ΣΑΣ

ΜΕ ΠΟΛΛΑ ΑΝΤΑΛΛΑΚΤΙΚΑ ΕΙΣΑΓΩΓΗΣ ΜΑΣ

ΚΑΙ SERVICE
ΤΩΡΑ ΚΑΙ ΜΕ ΕΥΚΟΛΙΕΣ ΠΛΗΡΩΜΗΣ

ΑΠΕΥΘΕΙΑΣ ΕΙΣΑΓΩΓΕΙΣ

Ν. ΒΑΡΔΕΛΛΗΣ Α.Ε.

ΤΗΛ. 20696—27774

ΤΩΡΑ § ΣΤΗ ΡΟΔΟ
Τό ἀναψυκτικό πού κατέκτησε ΑΜΕΡΙΚΗ καί ΕΥΡΩΠΗ

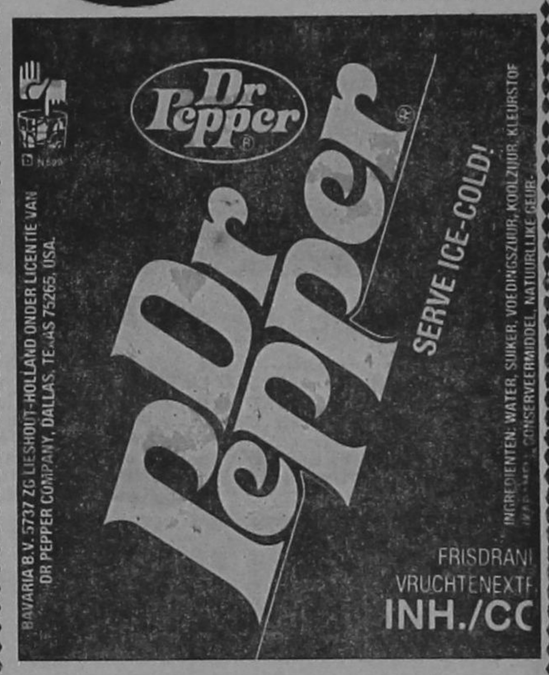

Μιά ἀλλοιώτικη ὑπέροχη γεύση, πού θά σάς μείνει. Σάς χαρίζει δροσιά καί ὑγεία.

Σ. ΖΟΥΡΟΥΔΗΣ
Ε. ΧΑΤΖΗΧΡΙΣΤΟΔΟΥΛΟΥ
ΑΓΙΑΣ ΛΑΥΡΑΣ 11—Τηλ. 32733

ΚΕΝΤΡΟ ΔΙΑΣΚΕΔΑΣΕΩΣ

ΙΦΙΓΕΝΕΙΑ

ΕΝΤΟΣ ΞΕΝΟΔΟΧΕΙΟΥ RHODOS BAY—ΤΗΛ. 20143

ΤΖΩΝ ΤΙΚΗΣ **ΓΕΩΡΓΙΑ ΛΟΓΓΟΥ**

ΣΟΥΛΑ ΓΑΛΑΤΗ - Μαριάννα Φαρμάκη - Κορίνα - Αντ. Ροδίτης - Βάσω Μπατίστα - Αλίκη Βρανά - Πένυ

Σόου ΝΤΟΥΟ ΤΖΗΜΑΡ

και ο ΜΑΝΩΛΗΣ ΠΑΤΣΑΗΣ

ΜΠΟΥΖΟΥΚΙ: Γ.ΚΑΡΝΑΒΑΣ - ΦΑΝΟΥΡΗΣ
ΚΡΑΤΗΣΕΙΣ: ΤΗΛ. 20143

ΤΑΒΕΡΝΑ ΗΛΕΚΤΡΑ ΠΑΛΛΑΣ ... ΣΤΑ ΤΡΙΑΝΤΑ

ΠΕΡΑΣΤΕ ΜΙΑ ΑΞΕΧΑΣΤΗ ΒΡΑΔΥΑ ΣΤΗ ΜΑΓΕΥΤΙΚΗ ΤΑΒΕΡΝΑ ΜΑΣ ΑΠΟΛΑΜΒΑΝΟΝΤΑΣ ΕΝΑ ΩΡΑΙΟ ΓΕΥΜΑ ΠΑΡΕΑ ΜΕ ΤΟΝ GEORGE TSAKIRI ΣΤΟ ΠΙΑΝΟ Η ΕΙΔΙΚΟΤΗΣ ΜΑΣ ΔΙΑ ΓΑΜΟΥΣ - ΒΑΠΤΙΣΙΑ - ΕΟΡΤΕΣ ΚΑΙ ΟΛΕΣ ΟΙ ΕΚΔΗΛΩΣΕΙΣ ΣΑΣ. ΣΤΟ ΤΗΛΕΦΩΝΟ 92.521 ΣΑΣ ΠΕΡΙΜΕΝΕΙ Ο MAITRE ΤΑΚΗΣ ΔΙΑ ΚΡΑΤΗΣΕΙΣ ΚΑΙ ΔΙΑ ΟΛΕΣ ΤΙΣ ΔΙΟΡΓΑΝΩΣΕΙΣ ΜΕ ΕΙΔΙΚΕΣ ΤΙΜΕΣ
ΩΡΕΣ ΛΕΙΤΟΥΡΓΙΑΣ 10 π.μ. έως 02 μ.μ. ΚΑΘΗΜΕΡΙΝΩΣ



ΣΠΕΣΙΑΛ ΜΕΝΟΥ ΤΑΒΕΡΝΑΣ

ΔΕΥΤΕΡΑ :
ΓΑΡΙΔΕΣ ΤΟΥΡΚΟΛΙΜΑΝΟ
ΤΡΙΤΗ :
ΚΟΤΟΠΟΥΛΟ ΓΚΟΡΝΤΟΝ ΜΠΛΟΥ
ΤΕΤΑΡΤΗ :
ΣΠΑΓΓΕΤΙ ΑΛΑ ΚΑΡΜΠΟΝΑΡΑ
ΠΕΜΠΤΗ :
ΣΗΣ ΚΕΜΠΑΜΠ ΑΛΑ ΣΕΦ
ΠΑΡΑΣΚΕΥΗ :
ΜΠΗΦ ΟΥΕΛΙΝΓΚΤΟΝ
ΣΑΒΒΑΤΟ :
ΠΑΪΖΟΛΑ ΑΛΑ ΠΟΡΤΟΥΓΚΕΣ
ΚΥΡΙΑΚΗ :
ΛΑΖΑΝΙΑ ΚΟΥΑΤΡΟ ΦΟΡΜΑΤΖΙΟ ΑΛΑ ΕΛΕΝΑ

electra palace hotel

Ἰατρική ἀνακοίνωση

Ὁ ἰατρός

ΣΤΕΡΓΟΣ Σ. ΜΑΚΑΡΟΥΝΑΣ

ΕΙΔΙΚΟΣ ΠΑΘΟΛΟΓΟΣ

τ. ἰατρὸς Α΄ Πανεπιστημιακῆς Κλινικῆς Πανεπιστημίου Ἀθηνῶν

Δέχεται κάθε μέρα 5—8 μ.μ. καὶ τὸ Σάββατο 8.30 π.μ.—13 στὸ ἰατρεῖο του: Δημοκρατίας 22 (ἀπέναντι στὸν κιν)φο ΠΑΛΛΑΣ).

Τηλ. ἰατρείου 26812

Τηλ. σπιτιοῦ 33515

ΜΝΗΜΟΣΥΝΟ

Τελοῦμεν τὴν Κυριακὴ 6 Ὀκτωβρίου καὶ ὥρα 9ὴ πρωϊνὴ εἰς τὸν ἱερὸν ναὸν Ταξιαρχῶν Νεκροταφείου σαρανταήμερον μνημόσυνον ὑπὲρ τοῦ ἀναπαύσεως τοῦ ἀλησμόνητου συζύγου, πατέρα, πάππου καὶ θείου

ΑΝΤΩΝΙΟΥ ΠΑΝΗΓΥΡΗ

Παρακαλοῦμεν τοὺς φίλους καὶ συγγενεῖς ὅπως μὲ τὴν παρουσία τους τιμήσουν τὴν μνήμη του καὶ προσευχηθοῦν μαζί μας γιὰ τὴν ἀνάπαυση τῆς ψυχῆς του.

Ἡ σύζυγος Εὐαγγελία, τὰ παιδιὰ Φαίδρα καὶ Παναγιώτης Κρεμμυδας, τὰ ἐγγόνια του, τὰ ἀδέλφια του καὶ οἱ λοιποὶ συγγενεῖς.



ΓΕΝΙΚΟΣ ΑΝΤΙΠΡΟΣΩΠΟΣ

ΠΑΝΗΓΥΡΗΣ Α.Ε.

5ο ΧΙΛΙΟΜ ΡΟΔΟΥ—ΚΑΛΛΙΘΕΑΣ ΤΗΛ. 25984 82453

-KENWOOD

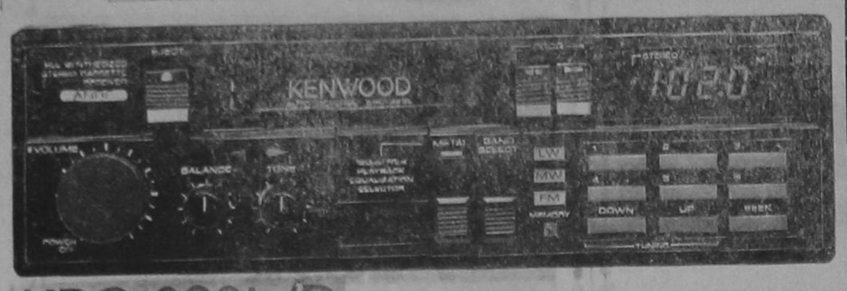

KRC-323L/D

- Διαστάσεις DIN—Δέκτης QUARTR—Μνήμη γιὰ προεπιλογὴ 12 σταθμῶν (6 FM καὶ 6 MW)LW)—Αὐτόματη ἢ χειροκίνητη ἔρευνα ἐπιλογῆς σταθμῶν.—Αὐτόματη συμπίεση θορύβου στὰ FM.—AUTO REVERSE—Κίνηση ἐμπρὸς-πίσω τῆς κασσέτας καὶ ἔνδειξη τῆς διεύθυνσης μὲ LED—Δυνατότητα κασσέτας METAL (HIGH βίας)—Κεφαλὴ σκληρὴ (PERMALLOY)—Ρύθμιση τονικότητα (TONE)—Ρύθμιση δεξιὰ-ἀριστερὰ (BALANE)—Δυνατότητα αὐτόματης λειτουργας κεραίας—Φωτιζόμενο καντρὰν (PANEL)—Ἰσχὺς ἐξόδου 2X6W.

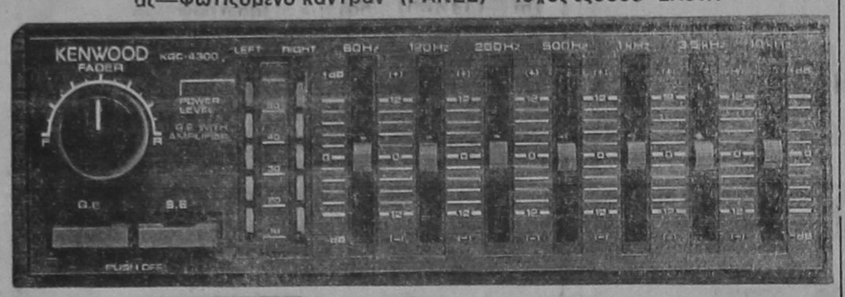

KGC-4300

- 7 περιοχὲς ρύθμισης συχνοτήτων (60, 120, 250, 500HR, 1, 35, 10KHR) σὺν-πλὴν 12DB—Συρόμενα ποντεσιόμετρα—Δυνατότητα ἀπομόνωσης τοῦ EQUALIZER—Ἐνδειξη ἠχητικῆς στάθμης μὲ 10 LED δύο χρωμάτων.—Ἔχει τὴν δυνατότητα νὰ ρυθμίζει. τὸν ἦχο στὰ ἔμπρος καὶ στὰ πίσω ἠχεῖα.—Ἰσχὺς 2X30W MAX—Εὐαισθησία εἰσόδου 28 MV)10KΩ (1W)—Ἀπόκριση συχνότητας 15HR—60KHR.

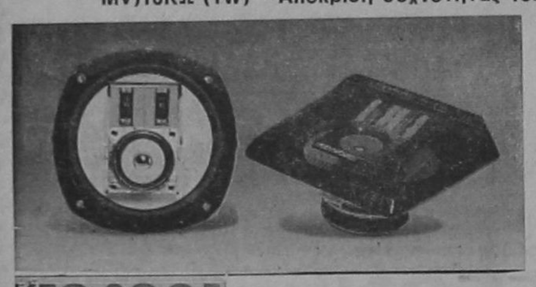

KFC-2005

- 3 δρόμων 4 μεγαφώνων
- 150W μεγ. ἰσχὺς εἰσόδου
- 200 MM WOOTER μὲ κῶνο POLYPROPYLENE ὑψηλῆς ἀντοχῆς.
- 442 G μαγνήτης μεγαφώνου
- 65MM κῶνος MIDRANGE
- 2 TWEETERS κόρνας
- Εὐαισθησία 92 DB
- Ἀπόκριση συχνότητας 30HZ—25KHZ.

Αφοὶ ΠΙΠΛΟΥΚΑ

Στεφάνου Καζούλη 23 καὶ Καρπάθου 6

ΤΗΛΕΦΩΝΑ: 25807 ΚΑΙ 28866

Ασφαλεια Ζωης με ΕΘΝΙΚΗ εγγυηση

Η ΕΘΝΙΚΗ Ασφαλιστική δεν είναι οποιαδήποτε Ασφαλιστική Εταιρία. Είναι η ΕΘΝΙΚΗ.
Η πρώτη και η μεγαλύτερη της χώρας μας. Είναι ταυτισμένη με την ίδια την ελληνική οικονομία. Το Κράτος.

Γι' αυτό, μόνο η ΕΘΝΙΚΗ μπορεί να σας προσφέρει:

ΕΘΝΙΚΗ ασφαλεια

Την πιο «ασφαλή» Ασφάλεια Ζωής που σας καλύπτει με επάρκεια και απόλυτη σιγουριά σ' όλες τις περιπτώσεις:
- Ασφάλεια Ζωής με συνταξιοδότηση.
- Ασφάλεια Ζωής με μεγάλο «εφάπαξ» ή σύνταξη και τη μεγαλύτερη συμμετοχή στα κέρδη.
- Ασφάλεια Ζωής με αποταμίευση για το μέλλον των παιδιών σας.
- Ασφάλεια Ατυχημάτων με αποταμίευση για την περίπτωση ανικανότητας για δουλειά.
- Ασφάλεια Ζωής με κάλυψη της Ασθένειας και καταβολή μισθού.

ΕΘΝΙΚΗ εξυπηρετηση

Εξυπηρέτηση, σε όλα τα επίπεδα. Η ΕΘΝΙΚΗ πληρώνει ταχύτατα οποιαδήποτε αποζημίωση.
Πληρώνει καθημερινά, το απίστευτο ποσό των 12.000.000 δρχ. σε αποζημιώσεις. Κι έχει στη διάθεσή σας ένα τεράστιο δίκτυο από 674 Υποκαταστήματα και Πρακτορεία σε όλη τη χώρα, με 3.000 συνεργάτες, έτοιμους για σας συμπαρασταθούν σε κάθε ασφαλιστικό σας πρόβλημα.

ΕΘΝΙΚΗ εγγυηση

Η ΕΘΝΙΚΗ από το 1891 που ιδρύθηκε, ως σήμερα, έχει εξυπηρετήσει 4 γενιές Ελλήνων. Τα σημερινά της κεφάλαια κάι αποθεματικά ξεπερνάνε τα 3.500.000.000 δρχ.
Που σημαίνει μια γιγάντια και υγιής επιχείρηση, ικανή να εγγυηθεί για οποιονδήποτε κίνδυνο.
Κι ας μην ξεχνάμε, ότι ο κυριότερος μέτοχός της είναι η Εθνική Τράπεζα Ελλάδος. Μία επιπλέον εγγύηση.

Γι' αυτό οι περισσότεροι Έλληνες ασφαλισμένοι εμπιστεύονται την ΕΘΝΙΚΗ. Είναι η Ασφαλιστική Εταιρία που τους εμπνέει «Ασφάλεια» για οτιδήποτε τους συμβεί.
Και είναι η Εταιρία που προστατεύει τα συμφέροντά τους, χωρίς κερδοσκοπικές ακροβασίες και εξάρτησεις.
Γιατί η ΕΘΝΙΚΗ είναι 100% Ελληνική. Ανήκει σ' όλους τους Έλληνες.

Κ' η ΕΘΝΙΚΗ θα είναι εδώ τώρα και πάντα για εσάς!

ΕΘΝΙΚΗ
Η ΠΡΩΤΗ ΑΣΦΑΛΙΣΤΙΚΗ

Ασφάλεια απ' την ασφάλεια σας.



Η ΕΘΝΙΚΗ ΕΧΕΙ ΙΔΡΥΤΗ ΤΗΝ ΕΘΝΙΚΗ ΤΡΑΠΕΖΑ ΤΗΣ ΕΛΛΑΔΟΣ

ΚΕΦΑΛΑΙΑ ΚΑΙ ΑΠΟΘΕΜΑΤΙΚΑ ΠΑΝΩ ΑΠΟ 3.500.000.000 ΔΡΧ

ΠΕΙΡΑΜΑΤΙΚΟ ΚΕΝΤΡΟ ΔΙΑΦΗΜΙΣΤΕΩΣ



ΜΝΗΜΟΣΥΝΑ

Τελοῦμε τὴν 6—10—85 ἡμέρα Κυριακὴ καὶ ὥρα 8.30 πρωϊνὴ εἰς τὸν ἱερὸν ναὸν Ταξιαρχῶν Νεκροταφείου 40ήμερον μνημόσυνον ὑπὲρ ἀναπαύσεως τῆς ψυχῆς τοῦ λατρευτοῦ μας συζύγου, πατέρα, υἱοῦ καὶ ἀδελφοῦ

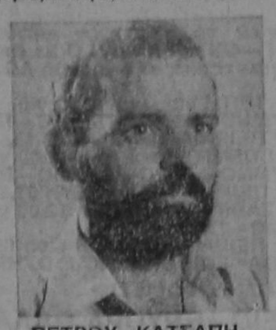

ΠΕΤΡΟΥ ΚΑΤΣΑΠΗ

Ἡ σύζυγος Ἐλευθερία, τὰ παιδιὰ Ἀναστάσιος—Ἀντιγόνη, οἱ γονεῖς Τάσος—Ἀντιγόνη, τὰ ἀδέλφια καὶ οἱ λοιποὶ συγγενεῖς.

Τελοῦμεν τὴν 6—10—85 ἡμέρα Κυριακὴ καὶ ὥρα 8 πρωϊνὴ εἰς τὸν ἱερὸν ναὸν Ταξιαρχῶν Νεκροταφείου τρίμηνον μνημόσυνον ὑπὲρ ἀναπαύσεως τῆς ψυχῆς τοῦ λατρευτοῦ μας συζύγου, πατέρα, πάππου, ἀδελφοῦ καὶ θείου



ΒΑΣΙΛΕΙΟΥ ΔΗΜ. ΜΑΝΤΙΚΟΥ

Ἡ σύζυγος Μαριγούλα, τὰ παιδιὰ Δημήτρης—Μαρία, Κων)νος—Νικητίν, Γιώργος καὶ Γιασεμούλα, τὸ ἐγγόνι Βασιλάκης, τὰ ἀδέλφια, τὰ ἀνήψια καὶ οἱ λοιποὶ συγγενεῖς.

Τελοῦμεν τὴν 5—10—85 ἡμέρα Σάββατο καὶ ὥρα 8 πρωϊνὴ εἰς τὸν ἱερὸν ναὸν Ἁγίας Εἰρήνης Ὀρφανοτροφείου Θηλέων μνημόσυνον ὑπὲρ ἀναπαύσεως τῆς ψυχῆς τοῦ λατρευτοῦ μας υἱοῦ, ἀδελφοῦ, ἀνηψιοῦ καὶ ἐξαδέλφου



ΝΙΚΟΛΑΟΥ ΚΟΥΜΠΑΝΙΟΥ

Οἱ γονεῖς Γιάννης—Μαίρη, οἱ ἀδελφὲς Δέσποινα—Θεανώ σης, Σοφία—Λευτέρης, Κατερίνα—Τάσος, οἱ θεῖοι, τὰ ἐξαδέλφια καὶ οἱ λοιποὶ συγγενεῖς.

Τὴν Κυριακὴ καὶ ὥρα 8.30 π.μ. στὴν ἐκκλησία τοῦ Ἁγίου Γεωργίου Ἄνω τελοῦμε ἐτήσιο μνημόσυνο ὑπὲρ ἀναπαύσεως τῆς ψυχῆς τῆς λατρευτῆς μας μητρὸς καὶ γιαγιᾶς



ΑΝΑΣΤΑΣΙΑΣ ΚΑΡΑΜΠΕΛΑ

Τὰ παιδιά, τὰ ἐγγόνια καὶ οἱ λοιποὶ συγγενεῖς.

Τελοῦμεν τὴν 6—10—85 ἡμέρα Κυριακὴ καὶ ὥρα 8 πρωϊνὴ εἰς τὸν ἱερὸν ναὸν Ταξιαρχῶν Νεκροταφείου ἐννιάμηνον μνημόσυνον ὑπὲρ ἀναπαύσεως τῆς ψυχῆς τῆς λατρευτῆς μας μητέρας, γιαγιᾶς, ἀδελφῆς καὶ θείας



ΑΓΓΕΛΙΚΗΣ ΜΑΝΙΑ

Τὰ παιδιὰ Νίκος—Μαρίτσα, Πέτρος—Ὀλγα, Στράτος—Μαρία, Ἀργύρης—Μιχαλίτσα, Κλεάνθης, Γεώργιος καὶ Διονύσης, τὰ ἐγγόνια, τὰ ἀδέλφια, τὰ ἀνήψια καὶ οἱ λοιποὶ συγγενεῖς.

Τελοῦμεν τὴν 6—10—85 ἡμέρα Κυριακὴ καὶ ὥρα 8η πρωϊνὴ εἰς τὸν ἱερὸν ναὸν Ταξιαρχῶν Νεκροταφείου 40ήμερον μνημόσυνον ὑπὲρ ἀναπαύσεως τῆς ψυχῆς τοῦ λατρευτοῦ μας συζύγου, πατέρα, παππού καὶ ἀδελφοῦ



ΝΙΚΟΛΑΟΥ ΑΡΙΣΤΕΙΔΟΥ

Ἡ σύζυγος Χαριτωμένη, τὰ παιδιὰ Ἐλισάβετ—Μιχάλης, Εἰρήνη καὶ Ἐλλη—Γιάννης, τὰ ἐγγόντι, ἡ ἀδελφὴ Μαρίκα καὶ οἱ λοιποὶ συγγενεῖς.

ΠΩΛΕΙΤΑΙ

ΤΑΒΕΡΝΑ με όλο τον εξοπλισμό της σε τιμή εύ καιρία, λόγω φόρτου εργασίας.

Πληροφορίες Άγίας Άναστασίας 89, απογευμα τινές ώρες.

ΑΠΩΛΕΙΑ

Χάθηκε τζαντάκι χρώματος κα φέ στο Παραδείσι με χρήματα καί αεροπορικό εισιτήριο επιστρο φής. Παρακαλείται όποιος το βρεί νά τό παραδώση στό άστυνο μικό τμήμα Παραδεισίου ή νά τη λεφωνήση στό 92765 καί θά α μοιφθεί.

Ἰατρική ἀνακοίνωση

Ὁ παιδίατρος

ΛΟΥΚΑΣ Ο. ΛΟΥΚΑΙΔΗΣ

ἀνακοινώνει ὁτι λόγω προσλήψεώς του ὡς διευ θυντοῦ Παιδιατρικῆς Κλινικῆς τοῦ Γενικοῦ Νοσο κομείου Ρόδου θά δέχεται καθημερινά 1 ἐως 2 καί 5 ἐως 8 στό ἰατρεῖο του Ηρῶων Πολυτεχνείου 20.

ΑΓΓΛΙΚΑ

Στό φροντιστήριο τοῦ

ΚΩΝΣΤΑΝΤΟΥΡΑ ΚΩΝ)ΝΟΥ

ΔΕΝΔΡΙΝΟΥ 49—ΡΟΔΟΣ—ΤΗΛ. 22447

— Τμήματα εἰδικά γιά μαθητές Δημοτικοῦ καί Γυμνασίου.

Ἐγγραφές καθημερινώς.

Ἐναρξη μαθημάτων 13 Σεπτεμβρίου ἡμέρα Παρασκευή.

Αν τα θέλετε "ολα δικά σας,,

Νεο!! DACIA 1210 MLS

ΑΝΕΣΗ
5 θέσεις. – Πλήρης εκμεταλευση χώρου.

ΔΥΝΑΜΗ
Νέο Μοτέρ 1200 cc/52 DIN/39 KW

ΦΙΝΕΤΣΑ
Τέλειο φινίρισμα. – Μοντέρνα μάσκα.

ΟΙΚΟΝΟΜΙΑ
7 Λίτρα/100 ΧΛΜ
8 φορολογήσιμοι ἱπποι.

ΑΣΦΑΛΕΙΑ
Διπλό κύκλωμα υδραυλικών φρένων.
Δίσκοι – ταμπούρα με SERVO.
– Σπούλερ μπρος - πίσω.

ΤΙΜΗ ΕΚΠΛΗΞΗ

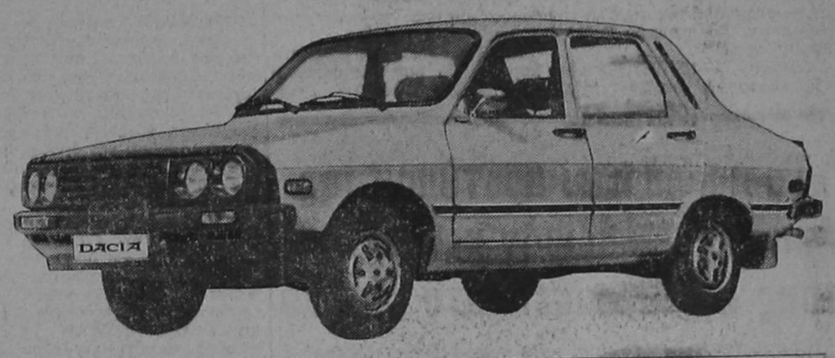

DACIA ΕΛΛΑΣ ΑΕ ΛΕΩΦ. ΣΥΓΓΡΟΥ 201 ΤΗΛ. 9321511 5 γραμμές

ΝΙΚΟΛΑΟΣ Γ. ΜΑΛΤΕΖΟΣ
ΓΕΝΙΚΟΣ ΑΝΤΙΠΡΟΣΩΠΟΣ ΔΩΔ)ΣΟΥ
Καποδιστρίου 21—Μακρυγιάννη (γωνία) 5—Τηλ. 21.401—32169 -ΡΟΔΟΣ

ΚΥΡΙΕΣ ΚΑΙ ΚΥΡΙΟΙ....

ΤΟ COMMODORE PC 10
256K RAM , 2X360K/B,5 1/4 DISK DRIVES
O/S MS-DOS,PC COMPATIBLE SOFT+HARD MONITOR 12'' CRT 80X25 CO
MONO 330.000 Δρχ.

ΡΟΔΙΑΚΟ ΚΕΝΤΡΟ
ΜΗΧΑΝΟΓΡΑΦΗΣΗΣ
λεμεσσου 8-10





ΤΟ COMMODORE PC 20
256K RAM , 1X360K/B,5 1/4 DISK DRIVE + 10 MEGA BYTE HARD DISK
O/S MS-DOS,PC COMPATIBLE SOFT+HARD MONITOR 12'' CRT 80X25 CO
MOND 545.000 Δρχ.

COMMODORE COMPUTERS

ΔΙΠΛΩΜΑΤΟΥΧΟΣ ΨΥΧΟΕΡΕΥΝΗΤΡΙΑ

—ΜΕΝΤΙΟΥΜ—

ΣΤΑΣΑ ΜΑΥΡΙΚΑΚΗ



Μὲ γερές ἱκανότητες μεταβιβάσεως σκέψε ως, μὲ ὑποβολές καὶ ὑ πνωτισμοῦ καὶ χαρτο μαντείας.

Γιά ὁ,τιδήποτε θέμα αἰσθηματικό, ἐπαγγελ ματικό καὶ γιά ἄτομα ποῦ λείπουν μακρια σας.

Θά δέχομαι ΘΕΜΙΣΤΟΚΛΕΟΥΣ ΣΟΦΟΥΛΗ 125, α' ὀροφος, ἀπό 9π.μ. ἐως 2 μ.μ. καὶ ἀπό 4 μ.μ. ἐως 8 μ.μ.

ΤΗΛΕΦΩΝΟ 23109

Ἀνακοίνωση

«Ο ΑΡΧΑΓΓΕΛΙΤΗΣ»

προέρχεται ἀπό ἐργατική τάξη καὶ βοηθάει τούς ἐργάτες—ἀγρότες καὶ τίς οἰκογένειές τους.

Ἀπό 20—9—85 καὶ ὁλο τόν χειμώνα θά κάνει ΣΟΥΠΕΡ ἐκπτώσεις ἀπό 3,6ο)ο ἐως καὶ 11ο)ο στά κατεψυγμένα προϊόντα. Ἐκεῖ ποῦ ἡ πώληση γί γεται λειτούργημα ...διά τήν δημόσια ὑγεία.

Διαφέρουμε λόγω ...ΤΙΜΗΣ!...

Τηλέφωνο 0244—22612

ΑΡΧΑΓΓΕΛΟΣ
ἐναντι κοινότητος

Δεν καπνίζουν ναρκωτικά

—— ΣΥΝΕΧΕΙΑ ΑΠΟ ΤΗΝ 1η ΣΕΛΙΔΑ

δικά μέτρα, αὐτε εἰναι δυνατόν (δέν παρέχει ὁ νόμος τό δικαίω μα) νά ἀπομακρυνθεί κάποιο παι δί ποῦ θά διαπιστωθεί ὁτι κάνει χρήση ναρκωτικῶν, διότι τότε θά εἰχαμε τά ἀντίθετα καὶ χειρό τερα ἀποτελέσματα.

• Ἡ Ἀστυνομία ἡδη εἰναι ἐνη μερωμένη καὶ ἐχει πάρει ἀνάλογα μέτρα εἰπε ὁ κ. Λεβέντης ἀφήνο ντας νά ἐννοηθεί ὁτι δέν ὑπάρχει ἀνησυχία.

ΤΟ ΠΡΑΤΗΡΙΟ

Σήμερα διανυκτερευει τό πρα τήριο βενζίνης της ΣΕΛΛ τοῦ Ἰωάννη Τρικοίλη στήν Ἰαλυσό.

Κάθε βράδυ ΧΑΜΟΣ

Η δισκοθήκη JPS

εντελώς ανανεωμένη καλεί την αξιότιμη πελατεία της χαρίζοντάς της και πάλι αξέχαστες βραδιές

ΜΕ ΤΗΝ ΕΓΓΥΗΣΗ JBS ΕΥΧΑΡΙΣΤΟΥΜΕ

THE BLACK LABEL IN TOWN

Ηλεκτρολογικό Κέντρο ΣΤ. Π. ΧΟΥΛΗ

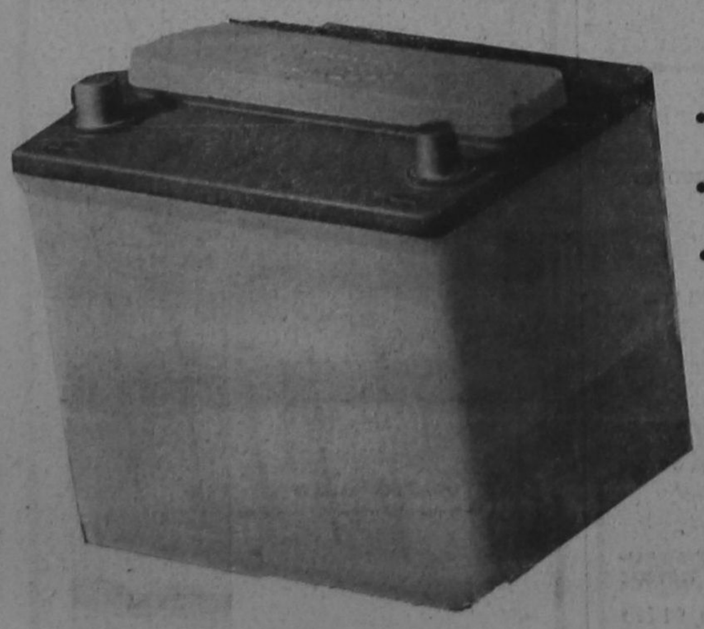

• ΗΛΕΚΤΡΙΚΑ ΑΥΤΟΚΙΝΗΤΩΝ —ΠΛΟΙΩΝ—ΜΗΧΑΝΗΜΑΤΩΝ

• ΜΠΑΤΑΡΙΕΣ ΠΑΝΤΟΣ ΤΥΠΟΥ

• ΕΠΙΣΗΣ ΔΙΑΘΕΤΟΥΜΕ ΜΠΑΤΑΡΙΕΣ ΚΛΕΙΣΤΟΥ ΤΥΠΟΥ ΔΙΑ ΤΗΛΕ ΦΩΝΙΚΑ ΚΕΝΤΡΑ—ΔΥΝΑΜΟΥΣ—ΜΙΖΕΣ—ΑΥΤΟΜΑΤΟΥΣ ΚΛΠ

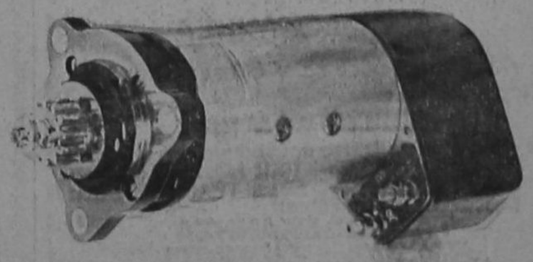

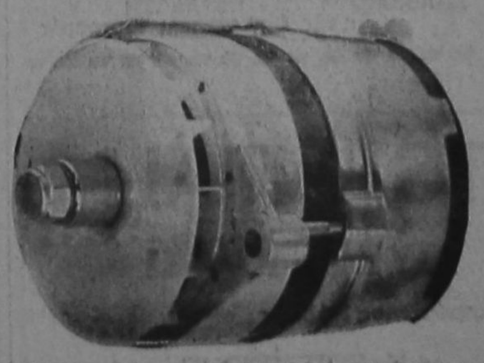

ΣΤΑΥΡΟΣ Π. ΧΟΥΛΗΣ

ΤΗΛΕΦΩΝΑ: 30165—26829

ΕΣΩΤΕΡΙΚΑΙ ΕΙΔΗΣΕΙΣ ΚΑΙ ΤΗΛΕΓΡΑΦΗΜΑΤΑ

Συνεχίζονται με επιτυχία οι εκδηλώσεις της Γιορτής του Κρασιού στην Εμπωνα

ΣΥΝΕΧΙΖΟΝΤΑΙ με επιτυχία οι εκδηλώσεις της γιορτής του κρασιού στην Έμπωνα, που διοργανώνει ή κοινότητα, σε συνεργασία με τούς πολιτιστικούς συλλόγους.

Τό πρόγραμμα έχει ώς εξής:

Παρασκευή 4—10—85: Μουσική συνουλία από την παιδική χορωδία τού Πολιτιστικού Συλλόγου Καλυθιών.

Σάββατο 5—10—85: Χορευτικά φολκλορικά μπαλέτα της κ. Δημόγλου. Ακολουθεί λαϊκό γλέντι.

Κυριακή 6—10—85: Λαϊκό πανηγύρι με όλη την όρχήστρα του κέντρου Ζορμπά. Θά χορέψουν καί τά χορευτικά συγκροτήματα Έμπωνας καί Σαλάκου.

Τρίτη 8—10—85: Χορευτική παράσταση από τά φολκλορικά γιουγκοσλαβικά μπαλέτα.

Σ' όλες αύτές τίς μέρες της γιορτής θά μοιράζονται κρασί καί σταφύλια δωρεάν.

Τα παιδιά του προτύπου της Ακαδημίας έδωσαν χρήματα για τους σεισμοπαθείς στο Μεξικό

ΣΥΓΚΙΝΗΤΙΚΕΣ στιγμές έζησε χτές τό μεσημέρι τό διδακτικό προσωπικό της ΠΑΡ, όταν μικροί μαθητές τού Α' Εξαθέσιου Προτύπου της με δική τους πρωτοβουλία, μάζεψαν ένα άξιολογο ποσό καί τό παρέδωσαν γιά νά σταλεί σάν βοήθεια στά παιδιά τού Μεξικού πού δοκιμάζονται αύτές τίς μέρες από τούς κατα στροφικούς σεισμούς.

● Γιά τήν άξιέπαινη καί θαυμάσια πρωτοβουλία τών μικρών παιδιών τού Α' Εξαθέσιου Προτύπου της ΠΑΡ, τό διδακτικό προσωπικό της Ακαδημίας έξέδωσε τήν παρακάτω ανακοίνωση:

«Συγκινητικές πράγματι στιγμές έζησε χτές τό μεσημέρι τό διδακτικό προσωπικό της Παιδαγωγικής μας Ακαδημίας, όταν, στό γραφείο της διεύθυνσής της, αντιπροσωπεία μαθητών τού Α' Εξαθέσιου Προτύπου της, επισκέφθηκε τόν κ. Ν. Ρούσσο διευθυντή της ΠΑΡ καί με άγάπη τού παρέδωσε ένα άρκετά σεβαστό ποσό χρημάτων — προϊόν έρανου ανάμεσα στούς συμμαθητές τους — με τήν παράκληση νά σταλεί σάν βοήθεια στά παιδιά τού Μεξικού, πού φοβερά δοκιμάζονται αύτές τίς μέρες από τήν ληήμωση των τρομερών σεισμών πού έπληξαν τήν χώρα Σους.

Η πρωτοβουλία θαυμάσια καί άξια τών σαγχαρητηρίων, νομίζουμε ότι θά ήταν δυνατόν νά αποτελέσει καί έναυσμα σταυροφορίας γιά άνδρωση της όπορφης καί αλτρουϊστικής αύτής ιδέας τών παιδιών μας».

Εγκρίθηκε το καταστατικό του οικοδομικού συν)ρισμού των τραπεζικών της Ρόδου

Με αποφάσεις τού ύφυπουργού Περιβάλλοντος, Χωροταξίας καί Δημοσίων Έργων Κώστα Γείτονα, έγκρίθηκαν τά τροποποιημένα καταστατικά 10 άστικών καί παραθεριστικών οικοδομικών συνεταιρισμών.

Με τήν δημοσίευση στήν Έφημερίδα της Κυβέρνησης τών αποφάσεων άρχίζουν άμέσως οί διαδικασίες γιά τήν έκποίηση καί έγκριση τών πολεδομικών μελετών τών έκτάσεων, πού είναι ιδιοκτησίας 3.080 μελών (τών άστικών καί παραθεριστικών οικοδομικών συνεταιρισμών).

Τούς οικοδομικούς συνεταιρισμούς τών όποίων έγκρίθηκαν τά καταστατικά γιά νά ξεκινήσει ή διαδικασία τών πολεοδομικών μελετών ανακοίνωσε σήμερα ό ύπουργός Περιβάλλοντος, Χωροταξίας καί Δημοσίων Έργων κ. Ε. Κουλουμπής.

Μεταξύ τών άλλων είναι καί τού Άστικού Οικοδομικού Συνεταιρισμού Τραπεζικών Υπαλλήλων Ρόδου (έκταση 68 στρέμματα) στόν Ίαλυσό Ρόδου. Μέλη 63.

Τέλος του μηνός πρόκειται να κλείσουν οι καντίνες

ΤΕΛΟΣ τού μήνα θά κλείσουν οί Καντίνες τών άκτών τού Δήμου Ρόδου καί παράλληλα λήγει καί ή σύμβαση 28 ύπαλλήλων πού έργάζονται σ' αύτές.

—Τό πιό πάνω έγιναν γνωστά από έκπρόσωπο της Επιτροπής άκτών, ό όποίος δήλωσε ότι θά κρατηθούν γιά λίγες μόνο μέρες μηνικοί ύπάλληλοι γιά τήν καταμέτρηση τών είδών καί τήν λογιστική τακτοποίηση της φετεινής κίνησης, ένώ θά γίνει έπίσης καί μία γενική έπισκευή σ' αύτές.

Θά ξεπεράσουν τά 70 έκατ. φέτος οί εισπράξεις τών Καντινών.

Τή δήλωση αύτή έκανε ό ίδιος έκπρόσωπος, λέγοντας ότι γιά τήν έπόμενη σαιζόν θά καταβληθούν περισσότερες προσπάθειες, ώστε οί εισπράξεις νά άνέβουν άκόμη πιό πάνω.

'Ανακοίνωση

ΤΗΝ ΠΑΡΑΣΚΕΥΗ 4 ΟΚΤΩΒΡΙΟΥ 1985

στις 8 το βράδυ

ΣΤΟ ΘΕΑΤΡΟ ΤΗΣ ΜΕΣΑΙΩΝΙΚΗΣ ΤΑΦΡΟΥ

(ΣΤΗΝ ΠΑΛΙΑ ΠΟΛΗ)

ΤΑ ΔΩΔΕΚΑΝΗΣΑ

(Χωριά της Ρόδου καί τ' άλλα νησιά μας)

Παρουσιάζουν:

ΓΙΑ ΠΡΩΤΗ ΦΟΡΑ ΟΛΑ ΜΑΖΥ

● Ένα άνεπανάληπτο πρόγραμμα, γιά νά προβάλουν τήν ΠΟΛΙΤΙΣΤΙΚΗ ΜΑΣ ΚΛΗΡΟΝΟΜΙΑ μέσα από ΧΟΡΟΥΣ καί ΤΡΑΓΟΥΔΙΑ, άναβιώνοντας παλιά έθιμα.

ΤΑ ΔΩΔΕΚΑΝΗΣΑ

ΧΟΡΕΥΟΥΝ — ΤΡΑΓΟΥΔΟΥΝ

ΑΝΑΒΙΩΝΟΥΝ ΤΗΝ ΠΑΡΑΔΟΣΗ

Έκ της Όργανωτικής Επιτροπής

TSANTALI

ΟΥΖΟ - ΚΡΑΣΙ

Αντιπρόσωπος Ρόδου:

Κ. ΣΠΕΤΣΕΡΗΣ

ΚΑΝΑΔΑ 54 ΤΗΛ. 31140

Εχει 'τράβηγμα, και δεν προπονήθηκε χτες

Αμφίβολη η συμμετοχή του Γιώργου Γεωργαλή

Τελειώνουν σήμερα οι προετοιμασίες των δύο ομάδων

ΠΡΟΒΛΗΜΑ Γεωργαλή άντιμετωπίζει ό τεχνικός τού Διαγόρα Γιώργος Τανίδης. Ο παίκτης δέν προπονήθηκε ούτε χτές, ένώ σήμερα θά δοκιμάσει τό πόδι του καί άν έξακολουθεί νά νιοώθει ένοχλήσεις, τότε δέν θά μπορέσει νά ένισχύσει τήν όμάδα του στό δύσκολο έκτός έδρας μάτς τήν Κυριακή με τόν Αχαρναϊκό.

● Τό πρόβλημα πού παρουσιάσθηκε με τόν Γεωργαλή σε συνδυασμό με τίς άπουσίες καί άλλων βασικών παικτών από τόν άγώνα της Κυριακής, όπωσδήποτε δημιουργούν «πονοκέφαλο» στόν Γιώργο Τανίδη πού είδικά σ' αύτό τό μάτς θά ήθελε νά έπαιζε κομπλέ ή όμάδα του. Υπενθυμίζεται ότι δέν θά παίξουν τήν Κυριακή οί έξής:

—Αγγελος Αναστασιάδης, πού αποβλήθηκε τήν περασμένη Κυριακή στό μάτς με τόν Πιερικό γιά έξύβριση τού έπόπτη.

—Κώστας Παπασικονόμου πού είναι τραυματίας καί δέν μπορεί νά πισκάρει τήν συμμετοχή του, άφού τό νήπεδο τού Αχαρναϊκού, όπως είναι γνωστό, είναι ξηρό.

ΣΗΜΕΡΑ τελευαία μέρα της προετοιμασίας, θά φανούν κατά κάποιο τρόπο οί προθέσεις του τεχνικού τού Διαγόρα. Πάντως τό εύχαριστο είναι ότι τήν Κυριακή θά είναι στήν διάθεσή του οί Σταύρος Γκίζας καί ό Ερυής Κουρόπουλος. Τήν θέση τού Αναστασιάδη θά τήν πάρει ό Σωτηρόπουλος ή ό Τσολάκος, ένώ ύπάρχει καί μία τρίτη λύση νά παίξει σέντερ μπάκ ό Γκίζας καί νά προωθηθεί στα χάφ ό Γιώργος Δουρδουνάς. Τήν θέση του Γεωργαλή άν τελικά δέν μπορέσει νά παίξει θά πάρει ό Χρήστος Καλαϊτζίδης.

Ο ΔΙΑΓΟΡΑΣ χτές προπονήθηκε στό ξηρό γήπεδο τού βοηθητικού σταδίου. Εκαναν διάφορες άσκήσεις, ένώ στό τέλος έγινε καί ένα μικρό οικογενειακό διπλό. Σήμερα καί μετά τό τέλος της προπόνησης θά επιλεγούν καί οί 16 ποδοσφαιριστές πού θά αποτελέσουν τήν αποστολή.

Η «ΡΟΔΟΣ»

Μεγάλη αισιδοξία έπικρατεί στό «στρατόπεδο» της «Ρόδου» καί αύτό φάνηκε κατά τήν χτεσινή προπόνηση όπου οί παίκτες εχαν κέφια καί μεγάλη ορεξη. Όμως, άπουσίασε χτές ό Μιχάλης Δράκος πού έκανε προπόνηση στόν Φοίβο Κρεμαστής.

ΟΠΩΣ έγινε γνωστό από τό περιβάλλον του παίκτη, πρόθεσή του είναι νά βοηθήσει τήν «Ρόδο» μόνο στά παιχνίδια έντός έδρας. Σ' αύτό βέβαια άντίθεση ύπάρχει από τόν κ. Παπουλίδη πού θέλει τόν παίκτη συνεπή στίς ύποχρεώσεις του. Πάντως σήμερα άναμένεται ότι ό παίκτης θά προπονηθεί με τήν «Ρόδο» καί ίσως συμπεριληφθεί τήν Κυριακή στήν 16άδα της όμάδας.

Η προπόνηση έγινε χτές στό χορτάρι τού Εθνικού Σταδίου. Μετά τό τέλος τών άσκήσεων έγινε καί οικογενειακό διπλό όπου οί παίκτες έδειξαν ότι βρίσκονται στό σύνολό τους σέ καλή κατάσταση.

ΟΙ ΦΙΛΑΘΛΟΙ της «Ρόδου» μετά τήν τελευταία έκτός έδρας έπιτυχίας της όμάδας τους, έχουν άναπτερωμένη τό ήθικό τους καί τήν Κυριακή είναι σίγουρο ότι θά κατακλύσουν τό γήπεδο γιά νά βοηθήσουν τήν «Ρόδο» γιά νά κερδίσει τούς δύο βαθμούς της νίκης στό μάτς με τόν Παναρκαδικό.

Πέντε αθλητές από τη Ρόδο θα τρέξουν στο Μαραθώνιο

ΠΕΝΤΕ μαραθωνοδρόμοι τού Συλλόγου Υγείας θά τρέξουν στόν Διεθνή Μαραθώνιο δρομο πού θά γίνει στήν Αθήνα στίς 13 Οκτωβρίου. Αύτά άναφέρονται άνάμεσα σέ άλλα σέ δελτίο Τύπου πού έξέδωσε χτές ό δραστήριος Σύλλογος.

Συγκεκριμένα:

—Ο Σύλλογος Υγείας συνεχίζει τίς προπονήσεις του Δευτέρα, Τετάρτη καί Σάββατο από τίς 2—3.30 μ.μ.

—Η σωστή δουλειά πού γίνεται στό Σύλλογο είχε σάν αποτέλεσμα νά διακριθεί ό Υγείας στούς Πανδωδεκανησιακούς Αγώνες πού έγιναν στή Ρόδο στίς 14 Αύγούστου. Συγκεκριμένα από τίς 4 κατηγορίες, ήρθε πρώτος στίς 3 κατηγορίες.

—Γι' αύτή τους τήν προσπάθεια ό Σύλλογος καλεί τούς αθλητές, μαζί με τούς γονείς τους τό Σάββατο 5 Οκτωβρίου καί ώρα 6 μ.μ. στήν αίθουσα τού Ροδινιού. Θά προσφερθούν γλυκά, άναψυκτικά καί δώρα.

—Πέντε μαραθωνοδρόμοι τού Υγείας θά λάβουν μέρος στόν Διεθνή Μαραθώνιο πού θά γίνει στίς 1310)85 στήν Αθήνα.

—Συζητείται τό θέμα έπανα λειτουργίας τού τμήματος Εναργάνου Γυμναστικής.

—Ο ΓΑΣ Υγείας εύχαριστεί τόν Δήμο Ρόδου γιά τήν οικονομική του ένισχυση.

Την Τρίτη η κλήρωση του Κυπέλλου

ΤΗΝ έρχόμενη Τρίτη 8 Οκτωβρίου στίς 5 τό απόγευμα θά γίνει στά γραφεία της ΕΠΣΔ ή κλήρωση γιά τήν δεύτερη φάση τού κυπέλλου έρασιτεχνών, ένώ οί άγώνες θά διεξαχθούν στίς 16 Οκτωβρίου.

Αύτό άνακοινώθηκε χτές από τήν ΕΠΣΔ. Έπίσης ό άγώνας Εύκλη— Ποσειδώνα Καρπάθου γιά τήν ίδια διοργάνωση θά γίνει τήν προσεχή Κυριακή 6 Οκτωβρίου στίς 10 τό πρωϊ.

Προκηρύχτηκαν τα «Διαγόρεια 85»

ΓΙΑ ΕΚΤΗ φορά ό Διαγόρας προκηρύσσει τούς άγώνες στίβου «ΔΙΑΓΟΡΕΙΑ 85» με έλεύθερη συμμετοχή άθλητών καί άθλητριών Οί άγώνες θά γίνουν τήν Παρασκευή καί τό Σάββατο 11 καί 12 Οκτωβρίου.

Σύμφωνα με τήν προκήρυξη θά γίνουν τά έξής άγωνίσματα:

Άνδρών: 100, 200, 400, 800, 1500, 110 μ. έμπόδια, 400 μ. έμπόδια, μήκος, ύψος, τριπλούν, έπι κοντώ, σφαιροβολία, δισκοβολία, άκοντισμός, 4Χ100, 4Χ400.

Γυναικών: 100, 200, 400, 800, 1500, 3000, 100 μ. έμπόδια, μήκος, ύψος, σφαιροβολία, δισκοβολία, άκοντισμός, 4Χ100, 4Χ400 μ.

Άγωνίσματα παμπαίδων— παγκορασίδων: 150, 600, μήκος καί ύψος.

Οι αγώνες μπάσκετ

Τό πρόγραμμα άγώνων Κυπέλλου Ελλάδας Μπάσκετ έχει ως έξής:

5)10)85: Ροδιακός—Άτταλος ώρα 20.00.

5)10)85: Δωριέας—Διαγόρας ώρα 16.00.

Αγώνας Β' Εθνικής.

5)10)85: Ρόδος—Μύλωνας ώρα 18.00.

Οι διαιτητές των αγώνων

ΟΡΙΣΘΗΚΑΝ χτές από τήν ΕΟΔ οί διαιτητές πού θά παίξουν τό σαββατοκύριακο στούς άγώνες γιά τά πρωταθλήματα της Α' καί Β' Κατηγορίας Δωδεκανήσου.

—Αναλυτικά τά «τρίο» τών διαιτητών είναι τά έξής:

ΣΑΒΒΑΤΟ 5)10)85

Αρης—Ποσειδών: Κατταβενός, Σταματάκης, Χρυσούλης.

Ροδιακός—Αναγέννηση Ασφ. Κάζας, Μ., Καρίκης Δ., Παπανικολάου Σ.

Φοίβος—Ηρακλής Κώ: Χατζηκέλης, Καλαθενός, Ερωτόκριτος.

ΚΥΡΙΑΚΗ 6)10)85

ΑΕΡΑ—Δόξα Κ.: Σαββάκης, Κατταβενός, Κυπραίος.

Ορφέας—Καλυμνιακός: Ζαχαριάδης, Καραμαρίας, Ζωγράφος.

Ανταγορας—Δόξα Ψ.: Μανιατάκης, Φραγκίνης, Παύλου.

Δωριέας—Ακουσίλας: Θεοδοσίου, Καστρουνής, Καρίκης Δ.

Εθνικός—Ιάλυσος: Κουγιός, Χατζηκέλης, Καραμαρίας.

Β' ΚΑΤΗΓΟΡΙΑ

ΣΑΒΒΑΤΟ 5)10)85

Ηρακλής—Ασπίς Απ.: Κυπραίος, Κουνιός, Σαββάκης.

Εμπωνα—Αγ. Γεώργιος: Ζωγράφος, Διαμαντής Β., Ορφανός.

Αστέρας—ΑΣΕΛ: Φραγκίνης, Παπανικόλας Β., Κορωναίος.

Εύκλης—ΠΑΣ Ασκληπειού: Μαγριπλής, Μοσχούς, Καψάσκης.

ΚΥΡΙΑΚΗ 6)10)85

Αρχάγγελος—Δαμάγητος: Καλαθενός, Χρυσούλης, Ορφανός.

Πυλί—Α.Ε Μισαν.: Πανάτος, Βασιλείου, Παπανικολάου Σ.

Νικαγόρας—Αγ. Ισίδωρος: Κάζας Μ., Χατζηζαχαρίας, Τσουλφάς.

Αντίμαχος—Διαγόρας Β.: Σταματάκης, Γκαναβούλας, Διαμαντής Γ.

Ομόνοια Ρ.—Κλεάνθης: Καψάσκης, Ριζόπουλος, Χρυσανθής.

Διγενής—Ολύμπικ: Μοσχούς, Ερωτόκριτος, Κουλάνος.

ΚΥΠΕΛΛΟΝ

ΚΥΡΙΑΚΗ 6)10)85

Εύκλης—Ποσειδών: Καστρουνής, Χρυσούλης, Στέρνου.

—Τά φύλλα άγώνος θά δοθούν από τόν Σύνδεσμο αύριο στίς 9 τό πρωϊ.

Διάρρηξη σε δισκοθήκη

ΤΟ ΣΥΣΤΗΜΑ κλιματισμού με τακίνησαν άγνωστοι διαρρήκτες σέ δισκοθήκη της Λέρου καί άφού μπήκαν μέσα άνοιξαν με κατσαβίδι τό συρτάρι τού γραφείου καί πήραν 10.000 δρχ., 20 δολλάρια ΗΠΑ καί 6.000 πεσέτες Ίσπανίας, 1 φυάλη ούίσκυ καί 25 δίσκους.

Ό ιδιοκτήτης της δισκοθήκης Άριστ. Μηνιώτης κατήγγειλε τήν κλοπή χτές στό Άστυνομικό Τμήμα πού κάνει καί τίς άνακρίσεις.



ΚΑΛΕΣΜΑ

Αγαπητοί φίλοι της Λέσχης.

Η άνυπαρξία καλών καί ποιοτικών ταινιών στό έμπορικό κύκλωμα, όπως καί ή ύποβαθμισμένη πολιτιστική κίνηση της Ρόδου γενικώτερα, έπιβάλλουν την άνάγκη της ύπαρξης καί της συνέχισης της λειτουργίας της Κινηματογραφικής Λέσχης Ρόδου.

Μπροστά στή κρίση λειτουργίας καί συμμετοχής, πού περνα ή Λέσχη από παλαιότερα χρόνια καί τώρα πιό έντονα, άπευθυνόμαστε στόν κάθε καλοπροαίρετο θεατή καί φίλο τού καλού Κινηματογράφου, όπως συμμετάσχει στήν καθιερωμένη έτήσια Γενική Συνέλευση τή Παρασκευή 4 Οκτωβρίου 1985 στίς 8.00 τό βράδυ στά γραφεία μας.

(Απολογισμός Δ. Σ. καί Εκλογέ- νι άνέο Δ. Σ.).

Τέλος τό κείμενο αύτό δέν έχει σά νακοπό άπλά νά σάς καλέσει στή Συνέλευση αύτή, άλλά νά εύαισθητοποιήσει τόν καθένα από μάς στόν κίνδυνο νά χαθεί έντελώς ό ποιοτικός Κινηματογράφος από τή Ρόδο.

Τό Δ)κό Συμβούλιο της Λέσχης.

ΕΥΧΑΡΙΣΤΗΡΙΟ

Εύχαριστώ από τά βάθη της καρδιάς μου τήν

ΚΥΒΕΡΝΗΣΗ ΤΟΥ ΠΑΣΟΚ

πού έμερίμνησε γιά τήν στέγαση της 8)μελούς οικογενείας μου, καθώς καί τό Τμήμα Κοινωνικής Προνοίας Ρόδου.

Οικογένεια

ΣΑΒΒΑ ΓΙΑΝΝΙΚΑ

ΠΡΟΣΚΛΗΣΗ

Συνάδελφοι έργαζόμενοι στήν οικοδομή καί στά συναφή έπαγγέλματα.

Πάρτε μέρος στήν ΠΑΝΟΙΚΟΔΟΜΙΚΗ ΣΥΓΚΕΝΤΡΩΣΗ πού θά γίνει τήν ΠΑΡΑΣΚΕΥΗ 4—10—85 ώρα 5 μ.μ. στό Έργατικό Κέντρο με θέμα:

7ωρο καί 35 ώρες δουλειά τή βδομάδα.

Θά παραβρεθεί καί θά μιλήσει ό συνάδελφος Γ. Κοντογιάννης μέλος της Έκτελεστικής Γραμματείας της Όμοσπονδίας Οικοδόμων καί συναφών Έπαγγελμάτων.

Με άγωνιστικούς χαιρετισμούς

Οί Διοικήσεις τών Σωματείων

Οικοδόμων Ρόδου καί Άρχαγγελου

«BLUE NOTE»

Με τους:

ΓΙΑΝΝΗ ΚΑΤΣΙΜΠΡΑΚΗ

ΓΙΑΝΝΗ ΓΕΡΟΓΙΑΝΝΗ

ΒΑΣΙΛΗ ΠΟΛΙΑ

και την

ΚΑΙΤΗ ΜΑΥΡΙΔΟΥ

● Μπουζούκι: ΜΙΧΑΛΗΣ ΠΟΛΙΑΣ

ΑΛΕΞΑΝΔΡΟΥ ΔΙΑΚΟΥ 30

ΤΗΛΕΦΩΝΟ: 34582

ΓΝΩΣΤΟΠΟΙΗΣΗ

Άγαπητοί φίλοι, έπαγγελματίες καί έρασιτέχνες μπογιατζήδες

Άνοιξε έπιτέλους τό κατάστημα τού

ΑΝΤΩΝΗ ΠΛΑΤΗ

με συνέπεια καί εύθύνη στήν ποιότητα γιά:

— ΠΛΑΣΤΙΚΑ ΧΡΩΜΑΤΑ
— ΡΕΠΟΥΛΙΝΕΣ
— ΒΕΡΝΙΚΙΑ
— ΜΟΝΩΤΙΚΑ
— ΡΕΛΙΕΦ (RELIEF)

της πιό σύγχρονης έταιρίας σέ τεχνολογία στήν κατασκευή χρωμάτων GEORGE—PAINTS καί όλα τά συναφή προϊόντα πού χρειάζεται ό έπαγγελματίας μπογιατζής.

ΜΕ ΤΙΜΕΣ ΓΝΩΡΙΜΙΑΣ

● Δεχόμεθα παραγγελίες σέ όποιοδήποτε χρωματισμό ζητήσει ό πελάτης. Δίδονται τεχνικές συμβουλές.

Θά μάς βρείτε στήν όδό Κολοκοτρώνη 91 έναντι χειμερινού κινηματογράφου «ΤΙΤΑΝΙΑ»

ΑΝΤΩΝ. ΠΛΑΤΗΣ

900 πωλητές θα πάρουν μέρος στο συνέδριο του Βινγκρέσορ που θα γίνει στο νησί μας

ΕΝΝΙΑΚΟΣΙΟΙ πωλητές τού «Βινγκρέσορ» θά έλθουν στή Ρόδο τήν 1η Νοεμβρίου καί θά πραγματοποιήσουν μεγάλο συνέδριο με θέμα τόν προγραμματισμό της έρχόμενης τουριστικής σαιζόν.

● Ό βασικός λόγος έπιλογής της Ρόδου γιά τήν μαζική κινητοποίηση τών πωλητών γιά τήν πραγματοποίηση τού συνεδρίου τους, είναι ή σημαντική αύξηση της δωδεκανησιακής παραγωγής του «Βινγκρέσορ».

ΚΑΤΑ τή διάρκεια τού συνεδρίου θά άναγγελθεί τό πρόγραμμα της έρχόμενης σαιζόν καί τά μακροπρόθεσμα σχέδια τού παραπάνω ταξιδιωτικού όργανισμού, ό όποίος είναι ό μεγαλύτερος στίς σκανδιναβικές χώρες.

● Ή έταιρεία «Τσάρτερ Σκανέρ» θυγατρική της Σ.Α.Σ., έχει άναλάβει τίς είδικές ναυλωμένες πτήσεις τους με τέσσερα άεροσκάφη.

● Οί πωλητές τού «Βινγκρέσορ» θά παραμείνουν στή Ρόδο μέχρι καί τίς 3—11—85.

— Ή παρουσία τους λόγω της θέσης πού κατέχουν στό πρακτορείο τους, θεωρείται σπουδαία καί ό ρόλος τους σοβαρός γιά τόν τουρισμό μας, άφού μπορούν νά έπηρεάσουν τό Σκανδιναβικό τουριστικό ρεύμα.

Τρεις φορτωτές-εκσκαφείς παρέδωσε η Νομαρχία στη Κάρπαθο, Κάλυμνο και Χάλκη

ΤΡΕΙΣ φορτωτές — έκσκαφες συνολικής άξιας 9.120.000 δρχ., παραδόθηκαν χτές από τή Νομαρχία Δωδεκανήσου στούς δήμους Καρπάθου, Καλύμνου καί Χάλκης.

Τά μηχανήματα αύτά θά καλύψουν τίς άνάγκες διαχείρισης άπορριμμάτων τών πιό πάνω δήμων στά πλαίσια τού προγράμματος τού ύπουργείου ΠΕ.ΧΩ.ΔΕ. γιά τήν όργάνωση συλλογής καί διάθεσης τών άπορριμμάτων στά νησιά.

Οί έκσκαφείς-φορτωτές άποτελούν μέρος τού έξοπλισμού πού προμηθεύτηκε ή Νομαρχία γιά τήν άντιμετώπιση τού προβλήματος τών άπορριμμάτων στά νησιά.

Άναμένεται έπίσης ή παράδοση τριών άπορριμματοφόρων, ένώ προγραμματίζεται ό άπαρτητος έξοπλισμός νά συμπληρωθεί με τήν έφαρμογή τών προτάσεων της μελέτης «Συλλογή—διάθεση άπορριμμάτων στή Πάτμο, Κάλυμνο, Λέρο, Σύμη, Χάλκη, Κάρπαθο καί Νότια Ρόδο πού βρίσκεται σέ έξέλιξη.

Με τά μηχανήματα παραδόθηκαν έπίσης πλήρεις σειρές άνταλλακτικών πρώτης φθοράς καί διετούς λειτουργίας.

ΑΓΩΝΕΣ ΜΟΤΟ—ΚΡΟΣΣ ΤΗ ΚΥΡΙΑΚΗ

Μεγάλος συναγωνισμός προβλέπεται τήν Κυριακή στό μότο κρόσς πού διοργανώνει ό Α.Ο. Έρμης στήν πίστα Τσαϊίρι.

Πέντε μεγάλοι Άθηναίοι όδηγοί έρχονται στήν Ρόδο γιά νά λάβουν μέρος σ' αύτόν τόν άγώνα, μεταξύ τών όποίων είναι ό Παπάς, ό Σπυριδόπουλος, ό ΚΡΙΣ C.B.I. όπου θά άντιμετωπίσουν τούς Ρόδιους όδηγούς από τούς όποίους θά άπουσιάσει ό Άνδρέας Μοντιάδης λόγω τραυματισμού του στόν έλληνοβουλγαρικό άγώνα τήν περασμένη Κυριακή.

Ό συναγωνισμός θά είναι μεγάλος καί συμμετέχουν 17 συνολικά όδηγοί πού είναι οί έξής:

1) Παρασκευάς Μανώλης, YAMAHA 125
2) Ρεσιδάκης Κεμάλ, YAMAHA 125
3) Κατσαράς Χάρης, YAMAHA 125
4) Δουκιανός Τόλης, YAMAHA 125
5) Κοντουδάκης Μόσχος, YAMAHA 250
6) Διακομιχάλης Μιχαήλ, KAWASAKI 250
7) Σταυράς Γαβριήλ, SUZUKI 250
8) Μπιπερόγλου Τουργούντ, YAMAHA 250
9) Κωνσταντινίδης Άλέξης, YAMAHA 250
10) Λυριού Σταμάτιος, YAMAHA 250
11) Στελλάτος Μενέλαος, SUZUKI 125
12) Άνδρικού Δημήτρης, YAMAHA 125
13) Κρίς C.B.I., SUZUKI 125
14) Κατρίνης, HONDA 250
15) Τασούλης Χριστ., YAMAHA 250
16) Παπάς Στ., HUSQVARNA 250
17) Σπυριδόπουλος Στέλιος, HUSQVARNA 250

Δεν υπάρχουν «ομά δες» στο ΠΑΣΟΚ

ΣΥΝΕΧΕΙΑ ΑΠΟ ΤΗΝ 1η ΣΕΛΙΔΑ

του, άλλά έπιβεβαιώνει τόν τίτλο τού πιό εύφάντασται καί τού πιό χαριτωμένου περιοδικού της άριστεράς».

Σχολιάζοντας έξάλλου τό δημοσίευμα της έφημερίδας «Απογευματινή» ό κυβερνητικός έκπρόσωπος κ. Κ. Λαλιώτης έκανε τήν έξής δήλωση:

«Ή συμμετοχή μου στήν κυβερνητική άποστολή καί ή παρουσία μου στήν Νέα Υόρκη είναι ή πιό ισχυρή διάψευση τού δημοσιεύματος της «Απογευματινής».

Ένός δημοσιεύματος πού στηρίζεται σέ κακότεχνα σενάρια, σέ ψεύτικες, δήθεν θετικές, πληροφορίες, γιά νά προβάλουν τούς εύσεβείς πόθους της έφημερίδας».

ΕΥΧΑΡΙΣΤΗΡΙΟ

Θεωρούμε ύποχρέωσή μας όπως καί δημόσια εύχαριστήσουμε τήν νομάρχη Δωδεκανήσου κ. ΤΖΕΝΗ ΚΑΡΑΒΕΛΗ, τόν δήμαρχο κ. ΣΑΒΒΑ ΚΑΡΑΓΙΑΝΝΗ καί τούς ύπαλλήλους της Πολεοδομίας πού έπέλυσαν τό σοβαρό πρόβλημα της περιοχής «Κολονιάλε».

Οί κάτοικοι της περιοχής

Το σωστο ουζο

Γιά όσους ξέρουν νά πίνουν...

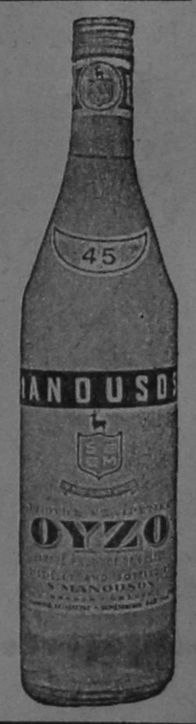

ΟΥΖΟ ΜΑΝΟΥΣΟΣ

τό σωστό οὖζο

Η παραδοση συνεχιζεται