ΙΔΙΟΚΤΗΤΗΣ - ΔΙΕΥΘΥΝΤΗΣ
ΓΕΩΡΓΙΟΣ ΔΙΑΜΑΝΤΙΔΗΣ
ΕΤΟΣ ΙΔΡΥΣΕΩΣ: 1949

ΠΡΟΟΔΟΣ

Ἀνεξάρτητος ἡμερησία πρωϊνὴ ἐφημερίς ἐκδιδομένη ἐν Ρόδῳ

ΓΡΑΦΕΙΑ • ΤΥΠΟΓΡΑΦΕΙΑ
ΠΡΩΤΗ ΠΑΡΟΔΟΣ ΚΑΝΑΔΑ
ΤΗΛΕΦΩΝΑ: Συντάξεως 27356, Λογ)ρίου 24538

Ἀριθμός φύλλου 11.028, τιμή φύλλου δρχ. 15

Πέμπτη 17 Ὀκτωβρίου 1985

ΑΠΟΦΑΣΗ ΤΗΣ ΧΤΕΣΙΝΗΣ ΣΥΝΕΛΕΥΣΗΣ

Αυξημένες τιμές κατά 20ο)ο ζητούν οι ξενοδόχοι μας

Η ΝΕΑ ΣΥΜΒΟΛΑΙΑ ΜΕ ΣΥΝΑΛΛΑΓΜΑ

ΑΥΞΗΣΗ 20ο)ο θά ζητήσουν φέτος οἱ ξενοδόχοι τῆς Ρόδου ἀπό τούς τούρ—ὀπερέ'ιτορς στίς τιμές τῶν ξενοδοχείων καί σέ περίπτωση πού οἱ δεύτεροι δέν δεχθούν, θά ζητήσουν νά μετατραπούν οἱ τιμές σῶν συμβολαίων μέ τήν ἰσοτιμία πού προέκυψε μεταξύ τῆς δραχμῆς καί τῶν ξένων νομισμάτων, τήν πρώτη μέρα μετά τήν ὑποτίμησή της.

● Τήν ἀπόφαση αὐτή πῆρε χτές ἡ Γενική Συνέλευση τῆς Ἑνωσης Ξενοδόχων Ρόδου πού ἔγινε στήν αἴθουσα τοῦ «Ακταίον» ὑστερα ἀπό συζήτηση δύο καί πλέον ὡρῶν.

Στήν ἀρχή τῆς συνεδρίασης ὁ πρόεδρος τῆς Ἑνωσης Ξενοδόχων κ. Τάσος Μαραβέλιας, ἔκανε μία σύντομη ἐνημέρωση στούς ξενοδόχους καί ἀνακοίνωσε τήν ἀπόψη τοῦ Δ. Σ. νά προταθεί αὔξηση τῶν τιμῶν τῶν ξενοδοχείων τῆς Ρόδου γιά τό 1986, κατά 15—20ο)ο, λέγοντας ὅτι ἡ διολίσθηση τῆς δραχμῆς τούς τελευταίους μήνες ἦταν μεγάλη καί τό ξενοδοχειακό κόστος μέ τήν ὑποτίμηση θά αὐξηθεί γύρω στά 35ο)ο.

Στή συνέχεια πήραν τόν λόγο πολλοί ξενοδόχοι, οἱ ὁποίοι ἐξέφρασαν τίς ἀπόψεις τους καί μεταξύ αὐτῶν οἱ κ.κ. Β. Καμπουράκης, Γ. Καραγιάννης, Α.Μανουσέας καί Π. Χαπίπης οἱ ὁποίοι πρότειναν νά τά πληρώνονται οἱ ξενοδόχοι σέ ξένο συνάλλαγμα, καί σέ περίπτωση πού αὐτό δέ θά γίνει ἀποδεκτό, νά ζητηθεί αὔξηση 15—20ο)ο.

ΤΕΛΙΚΑ ἡ Γενική Συνέλευση ἐξουσιοδότησε τό Δ. Σ. νά κάνει πρόταση στήν ΠΟΞ καί στόν ΕΟΤ καί νά ζητηθεί αὔξηση 20ο)ο στίς τιμές τοῦ 1986 ἡ νά μετατραπούν οἱ τιμές τῶν συμβολαίων μέ τήν ἰσοτιμία πού

ΣΥΝΕΧΕΙΑ ΣΤΗΝ ΣΕΛ. —8

ΣΥΣΤΑΣΗ ΤΟΥ ΥΠΟΥΡΓΕΙΟΥ

Να καταγγέλλονται όσοι απουρύπτουν τα προϊόντα τους

ΖΗΤΗΣΗ ΣΤΑ ΕΙΣΑΓΟΜΕΝΑ

ΑΘΗΝΑ, 16 (ΑΠΕ). — Χτενίζουν τήν Αγορά 80 συνεργεία τοῦ ὑπουργείου Εμπορίου καί 100 τῆς Αγορανομίας, δήλωσε σήμερα ὁ ὑπουργός Εμπορίου Νίκος Ακριτίδης, ὑπογραμμίζοντας ὅτι σέ γενικές γραμμές ἡ Αγορά κινεῖται σέ φυσιολογικά πλαίσια καί ὅτι ἡ συμπεριφορά τοῦ καταναλωτικοῦ κοινοῦ ὑπήρξε αὐτές τίς μέρες ἱκανοποιητική, πλήν ὁρισμένων ἐξαιρέσεων.

Παρατηρεῖται, τόνισε ὁ ὑπουργός ἔνταση τῆς ζήτησης κυρίως στά διαρκή εἰσαγόμενα καταναλωτικά ἀγαθά. Εἰδικότερα ὑπάρχει αὐξημένη ζήτηση στά αὐτοκίνητα καί στά ἠλεκτρικά εἴδη, ὁπου ἔχουν ἐντοπισθεί προβλήματα ἀρνησης πωλήσεων, ἀλλά καί ἀποκρύψεων.

Στή Λάρισα γιά παράδειγμα, ἀνέφερε ὁ Υπουργός, ὁ ἀντιπρόσωπος τῆς ἑταιρείας αὐτοκινήτων Σαρακάκης παραπέμφθηκε στό Αὐτόφωρο, γιατί ἀπέκρυψε 44 αὐτοκίνητα. Στό Βόλο, ἑταιρία ὑφασμάτων ἔκανε παράνομη ἀνατίμηση στά προϊόντα της. Στήν Αθήνα τά καταστήματα τῆς Αλυσσίδας ΑΒ Βασιλόπουλος, αὔξησαν ἀδικαιολόγητα, τίς τιμές πολλῶν προϊόντων.

Τέλος ὁ Υπουργός καλεί τούς καταναλωτές νά καταγγέλλουν κάθε παράνομη ἀνατίμηση ἡ καί ἀπόκρυψη προϊόντων. Τούς καλεί ἐπίσης νά συμπεριφέρονται μέ καταναλωτική συνείδηση, ἀποφεύγοντας τίς ἀσκοπες καί σπάταλες ἀγορές.

Σήμερα στάλησαν στίς Τράπεζες καί τό Τελωνεία οἱ πίνακες τῶν ἀναθῶν γιά τήν εἰσαγωγή τῶν ὁποίων προβλέπονται ἐξάμηνες χρηματικές προκαταβολές 40ο)ο καί 80ο)ο, ἐπί τῆς ἀξίας τῶν.

Ὅπως δήλωσε ὁ ὑφυπουργός Εμπορίου κ. Γ. Κατσιφάρας οἱ

ΣΥΝΕΧΕΙΑ ΣΤΗΝ ΣΕΛ. —8

ΕΒΕΡ ΚΑΙ ΕΜΠΟΡΙΚΟΣ ΣΥΛΛΟΓΟΣ ΤΟΝΙΖΟΥΝ:

Εξοντωτικὰ εἶναι τα νέα μὲτρα για την οικονομὶα μας

ΖΗΤΕΙΤΑΙ ΕΞΑΙΡΕΣΗ ΑΠΟ ΤΙΣ ΠΡΟΚΑΤΑΒΟΛΕΣ

ΕΞΟΝΤΩΤΙΚΑ για τήν δωδεκανησιακή οἰκονομία θεωροῦν τα νέα κυβερνητικά μέτρα τόσο τό Ἐμπορικό καί Βιομηχανικό Ἐπιμελητήριο Ρόδου, όσο καί ὁ Ἐμπορικός Σύλλογος. Κι' αὐτό γιατί, ἡ δωδεκανησιακή οἰκονομία στηρίζεται κυρίως σέ μικρές ἐπιχειρήσεις οἱ ὁποίες πλήττονται ἀπό τά μέτρα αὐτά.

● Μέ τό θέμα πού δημιουργήθηκε στήν Ἀγορά ἀσχολήθηκε χτές ἡ διοικοῦσα ἐπιτροπή τοῦ Ἐμποροβιομηχανικοῦ μας Ἐπιμελητηρίου. Σχετικά ἀποφασίστηκε νά σταλεί τηλεγράφημα διαμαρτυρίας πρός τήν κυβέρνηση καί τούς ἁρμόδιους ὑπουργούς στό ὁποίο, μεταξύ τῶν ἄλλων, θά ζητεῖται καί ἡ ἀπαλλαγή τῆς Δωδεκανήσου ἀπό τά «περιθώρια» πού ἐφαρμόζονται γιά τήν εἰσαγωγή διαφόρων εἰδῶν.

ΜΕ ΤΟ ΙΔΙΟ θέμα ἀσχολήθηκε χτές καί ὁ Ἐμπορικός Σύλλογος τῆς Ρόδου, ὁ ὁποίος ἐξέδωσε τήν παρακάτω ἀνακοίνωση:

Τό Διοικητικό Συμβούλιο τοῦ Ἐμπορικοῦ Συλλόγου Ρόδου, ἀφοῦ ἐξέτασε σέ εἰδική συνεδρίαση τοῦ Διοικητικοῦ Συμβουλίου τά πρόσφατα μέτρα πού ἐξαγγέλθηκαν ἀπό τήν Κυβέρνηση, διαπιστώνει ὅτι εἰδικά γιά τή Δωδεκάνησο τά μέτρα αὐτά θά ἀποβοῦν ὄχι μόνο ἀνασταλτικά γιά τή δωδεκανησιακή οἰκονομία, ἀλλά θά δημιουργήσουν καί σοβαρά προβλήματα ἀνεφοδιασμοῦ τῆς ἀγορᾶς.

Ἡ δωδεκανησιακή οἰκονομία μέ τή σημερινή της διάρθρωση εἶναι οἰκονομία ὑπηρεσιῶν μέ μικροῦ μεγέθους ἐπιχειρηματικές μονάδες καί τά ἐξαγγελθέντα μέτρα θά τήν ἐπηρεάσουν ἀμεσα. Ἐάν ἐφαρμοστοῦν ὅπως ἐξηγγέλθησαν θά ἔχουν σοβαρές ἐπιπτώσεις στόν τουρισμό τῆς περιοχῆς μέ ἐπακόλουθα τήν κάθετη πτώση εἰσροῆς ξένου συναλλάγματος, κα

ΣΥΝΕΧΕΙΑ ΣΤΗΝ ΣΕΛ. —8

Εκλεψαν χρυσαφικὰ και χρήματα

Και νέα θρασύτατη διάρρηξη έγινε χτες το μεσημέρι σε διαμέρισμα πολυκατοικίας!

Θύμα ο διοικητὴς της Πυροσβεστικής

ΝΕΑ ΘΡΑΣΥΤΑΤΗ κλοπή ἐγινε χτές στή Ρόδο καί μάλιστα μέρα μεσημέρι. Αὐτή τήν φορά οἱ δράστες «χτύπησαν» τό σπίτι τοῦ διοικητή τῆς Πυροσβεστικῆς Ὑπηρεσίας κ. Κώστα Πολιουδάκη καί τοῦ πήραν όλα τά χρυσαφικά καί τά χρήματα πού εἶχε.

● Ἡ διάρρηξη τοῦ διαμερίσματος τοῦ κ. Πολιουδάκη ἐγινε στό διάστημα ἀπό τίς 10 μέχρι τίς 12 τό μεσημέρι. Τό διαμέρισμα βρίσκεται στόν τρίτο ὀρόφο πολυκατοικίας στήν προέκταση τῆς ὁδοῦ Ἀννης Μαρίας καί οἱ δράστες χωρίς νά τούς ἀντιληφθεί κανένας ἐνοικος τοῦ ἰσογείου, πήγαν στόν τρίτο ὁπου βρίσκονται δύο διαμερίσματα: Τοῦ κ. Πολιουδάκη καί τοῦ Μιχαήλ Γιαλλούση.

ΜΕ ΚΑΤΣΑΒΙΔΙ καί λοστό ἔσπασαν τήν πόρτα τοῦ διαμερίσματος τοῦ κ. Πολιουδάκη, μπήκαν μέσα καί ἀφοῦ ἀνοιξαν όλα τά συρτάρια, τίς ντουλάπες βρήκαν τελικά στό ἕνα ὑπνοδωμάτιο τά χρυσαφικά καί τά πήραν όλα. Χαρακτηριστικά μάλιστα ἀναφέρεται ὅτι ὑπήρχαν καί μερικά ψεύτικα χρυσαφικά τά ὁποία, ὅμως δέν τά πήραν καί αὐτό φανερώνει ὅτι οἱ διαρρήκτες ἦταν πολύ ἐμπειροι.

Ἐπίσης πήραν 12.000 δρχ. σέ χαρτονομίσματα ἐνώ μερικά κέρματα πού ὑπήρχαν πάνω στό κομοδίνο δέν τά πείραξαν.

● Στή συνέχεια διέρρηξαν μέ τόν ἴδιο τρόπο τό διαμέρισμα τοῦ κ. Μιχάλη Γιαλλούση, πού σημειωτέον ἀπουσιάζει στήν Ἀφρική καί στό διαμέρισμα μένει μό

ΣΥΝΕΧΕΙΑ ΣΤΗΝ ΣΕΛ. —8

Μετὰ την υποτίμηση της δραχμὴς

«Ολα ρόδινα στην Αγορά μας», λέει η Δ)νση Εμπορίου

Γίνονται καθημερινὰ ἐλεγχοι

ΔΕΝ ὑπάρχει κανένα πρόβλημα στήν Ἀγορά τῆς Ρόδου μετά τήν ὑποτίμηση τῆς δραχμῆς, δήλωσαν χτές σέ συντάκτη τῆς «Προόδου» ἐκπρόσωποι τῆς Δ)νσης Ἐμπορίου.

● Ὅπως χαρακτηριστικά εἶπαν, δέν ἐγίναν παράνομες ἀνατιμήσεις σέ κανένα εἶδος ἀλλά σέ όλα σχεδόν πού ἐγίναν ἔλεγχος ἀπό τήν ὑπηρεσία δέν ξεπερνούσαν τά νόμιμα ποσοστά κέρδους.

ΣΤΟ μόνο εἶδος πού ἐγινε κάποια αὔξηση νόμιμη ἦταν τά οὐίσκι ἀλλά οἱ ἔμποροι δέν εἶχαν ἐξαντλήσει τό νόμιμο ποσοστό κέρδους μέχρι τώρα γιά λόγους ἀνταγωνισμοῦ (ἦταν γύρω στό 18—20ο)ο) καί τά πήγαν στό 25ο)ο πού εἶναι νόμιμο.

Σχετικά μέ τίς καταγγελίες πού ὑπήρχαν ὅτι πολλά καταστήματα ἐκλεισαν, οἱ ὑπάλληλοι τῆς Δ)νσης Ἐμπορίου τό διέψευσαν καί ἔκαναν τήν διευκρίνηση ὅτι πάρα πολλοί ἔμποροι δέν ἔδωσαν ἐμπορεύματα πού τούς ζητήθηκαν, ὄχι γιά ἄλλους λόγους, ἀλλά ἐπειδή πολλοί πελάτες τους, ἐνώ μέχρι σήμερα ζήταγαν μιά συγκεκριμένη ποσότητα ἐμπορευμάτων ἀμέσως μετά τήν ὑποτίμηση ζητούσαν πενταπλάσιες καί δεκαπλάσιες.

Οἱ ἔμποροι ἁπλῶς τούς ἔδωσαν ὅ,τι ἐπαιρναν πάντα. Ἄρα δέν ὑπάρχει περίπτωση ἀρνήσεως διαθέσεως προϊόντων.

ΓΙΑ ΤΑ ΑΥΤΟΚΙΝΗΤΑ, διευ-

ΣΥΝΕΧΕΙΑ ΣΤΗΝ ΣΕΛ. —7

Χτες το πρωί στο «Ζέφυρος»

Ζημιές 3 εκ.δρχ από φωτιά σε σπίτι και σε ψιλικατζίδικο

Αγνωστα τα αίτια της πυρκαγιὰς

ΠΥΡΚΑΓΙΑ ξέσπασε χτές τό πρωΐ' σέ ψιλικατζίδικο πού γρήγορα ἐπεκτάθηκε καί στό παρακείμενο σπίτι μέ ἀποτέλεσμα νά καοῦν όλα σχεδόν τά εἴδη πού ὑπήρχαν μέσα. Ἡ καταστροφή ἦταν πολύ μεγάλη καί οἱ ζημιές ὑπολογίζονται στά τρία ἑκατομμύρια δρχ.

● Στίς 6.30 τό πρωΐ', στήν ὁδό Κλαυδίου Πέπερ οἱ κάτοικοι ξύπνησαν ἀπό τούς καπνούς πού ἔβγαζε τό ψιλικατζίδικο καί τό σπίτι τοῦ Γιόχαν Ι. Τσόχλιν, ἀπό τήν Αὐστρία. Τό ψιλικατζίδικο εἶχε κλείσει ἀπό προχτές τό βράδυ καί ἀγνωστο πώς ἐκδηλώθηκε ἡ πυρκαγιά. Ἀφοῦ ἔκαψε τά τσιγάρα, χαρτικά, διάφορα ἀλλά ψιλικά, τήν ψευδοροφή καί ἀλλα εἴδη, στή συνέχεια ἐπεκτάθηκε καί στό σπίτι πού ἀποτελοῦσε συνέχεια τοῦ ψιλικατζίδικου. Οἱ ἐνοικοι πετάχτηκαν ἔξω καί τελικά, όταν οἱ πυροσβέστες κατάφεραν καί ἔσβησαν τήν φωτιά, διαπιστώθηκε ὅτι εἶχαν καεί ρούχα, διάφορα ἐπιπλα, καί ἀλλα εἴδη πού ὑπήρχαν μέσα στό σπίτι.

ΣΥΜΦΩΝΑ μέ τούς πρώτους ὑπολογισμούς οἱ ζημιές ξεπερνοῦν τά τρία ἑκατομμύρια δρχ. Τά αἴτια τῆς φωτιάς παραμένουν ἀγνωστα καί τήν προανάκριση κάνει ἡ Πυροσβεστική Ὑπηρεσία, πού ἔσβησε τήν φωτιά γύρω στίς 7.30 τό πρωΐ' μέ δύο ὀχήματα καί ἑπτά ἄνδρες.

Για τους επιβάτες της Ρόδου

Δεν εξυπηρετούν οι χειμερινές πτήσεις της «Ολυμπιακής»

Νέα διαμαρτυρία του ΣΥΝ-ΚΑ

ΑΛΛΑΓΗ τῶν δρομολογίων τῆς Ολυμπιακής Αεροπορίας γιά τήν χειμερινή περίοδο ζητά ὁ ΣΥΝΚΑ τῆς Ρόδου. Γιατί τά δρομολόγια πού θά ἰσχύσουν ἀπό 1η Νοεμβρίου, δέν ἐξυπηρετοῦν τίς ἀνάγκες τοῦ ἐπιβατικοῦ κοινοῦ. Συγκεκριμένα ἔχουν προγραμματισθεί δύο πτήσεις τό πρωί καί δύο τό βράδυ, ἐνώ δέν ὑπάρχει πτήση οὔτε τό μεσημέρι, οὔτε τό ἀπόγευμα.

● Παράλληλα, ὁ ΣΥΝΚΑ ζητά ἀπό τήν Ολυμπιακή Αεροπορία νά ἐπανεξετάσει τό θέμα τῆς τιμῆς τοῦ ἀεροπορικοῦ εἰσιτηρίου πού γιά τούς Ροδίτες ἐξακολουθεί νά εἶναι πανάκριβο.

«Πληροφορηθήκαμε, ὅτι ἀπό 1)11)1985 καθιερώνονται στή γραμμή Ρόδου—Αθήνας τέσσερα δρομολόγια καθημερινά μέ ὡρες ἀναχώρησης 7.15, 9.55, 20.20 καί 21.05.

Επειδή τά δρομολόγια αὐτά δέν ἐξυπηρετοῦν τόν κόσμο πού ἀντιμετωπίζει πολλές φορές τό πρόβλημα τῆς μεταφορᾶς στήν Αθήνα κάποιου ἀσθενή, (ἀπό τίς 9.55 τό πρωί μέχρι τίς 20.20 δέν ὑπάρχει πτήση), παρακαλοῦμε νά τροποποιηθοῦν οἱ ὡρες ἀναχώρησης ἑνός πρωΐ' νοῦ καί ἑνός βραδινοῦ δρομολογίου στό μεσημέρι καί ἀπόγευμα, γιά νά ἱκανοποιοῦν ἀπό

ΣΥΝΕΧΕΙΑ ΣΤΗΝ ΣΕΛ. —8

Τροχονόμος με μοτοσικλέτα

Τραυματίστηκε κυνηγώντας ἐναν παραβάτη!

Επεσε πάνω του αυτοκίνητο

ΤΡΟΧΟΝΟΜΟΣ κατεδίωκε μέ τήν μοτοσικλέτα δίκυκλο μοτοποδήλατο, στό ὁποίο ἐπέβαιναν δύο ὁτομα καί δέν σταμάτησαν σέ σήμα γιά νά ἐλεγχθοῦν, ἀλλά στήν ὁδό Σωκράτους, ἕνα αὐτοκίνητο παραβίασε τήν προτεραιότητα του μέ ἀποτέλεσμα νά ἀνατραπεί ἀπό τήν μοτοσικλέτα καί νά τραυματισθεί σοβαρά.

● Ἡ περισσότερη δύναμη τῆς Τροχαίας ἦταν στούς δρόμους προχτές τό βράδυ γιά νά ἐλέγξει ὁδηγούς καί ὀχήματα. Στήν περιοχή τῆς Κολώνας λίγο μετά τά μεσάνυχτα περνοῦσε ἕνα μοτοποδήλατο καί οἱ τροχονόμοι ἔκαναν «σήμα» στόν ὁδηγό του γιά νά σταματήσει προκειμένου νά τοῦ κάνουν ἔλεγχο. Ὅμως αὐτός, ἀντί νά σταματήσει, ἀνέπτυξε ταχύτητα γιά νά ξεφύγει.

ΕΝΑ ΠΕΡΙΠΟΛΙΚΟ καί μιά μοτοσικλέτα τῆς Ἀστυνομίας μέ ὁδηγό τόν τροχονόμο Ἀβραάμ Η. Ραμφόπουλο, 22 χρόνων, ἀρχισαν νά καταδιώκουν τό μοτοποδήλατο. Αὐτό μέ τήν σειρά του μπήκε στήν Παλιά Πόλη καί στήν ὁδό Σωκράτους, κοντά στά Πετάλάδικα, ἐνώ προπορευόταν τό περιπολικό καί ἀκολουθοῦσε ὁ τροχονόμος μέ τήν μοτοσικλέτα αὐτοκίνητο πού ὁδηγοῦσε ὁ Γεώργιος Ι. Διακομανώλης, σερβιτό-

ΣΥΝΕΧΕΙΑ ΣΤΗΝ ΣΕΛ. —7

Το Ελεύθερο Βήμα της «Προόδου»

Σύνδικοι και Μάγοι

ΓΙΑΝΝΗ ΧΑΡΙΤΟΥ, δικηγόρου

Στίς 14 Ιανουαρίου 1983 ἐδημοσίευσα στό Ελεύθερο Βήμα τῆς «Προόδου» κείμενον ὑπό τόν τίτλο: «Τό ὁραμα τῆς Αλλαγῆς καί ἡ σκληρά πραγματικότης», ἐναφερόμενος μεταξύ ἄλλων καί εἰς τά ἐως τότε οἰκονομικά μέτρα—θαύματα τοῦ ΠΑΣΟΚ, διά τά ὁποία ἐπί λέξει ἐτόνισα, ὅτι διά τά μικρομεσαία εἰσοδήματα ἀλλαξαν κυριολεκτικώς τά φώτα.

Η διακυβέρνηση ὅμως της χώρας ἀπό τό μονίμως αὐτοσχεδιάζον Κίνημα, ἀπέδειξεν ὅτι τότε ἔκανα λάθος, διότι δέν μάς ἄλλαξαν μόνον τά φώτα, ἀλλά μάς ἀπεστέρησαν κάθε ἀκτίνα φωτός καί κατ' ἐπέκταση κάθε εἴδους ἐλπίδα οἰκονομικής ἀνακάμψεως καί κοινωνικής προόδου.

Αποκορύφωμα όλων αὐτών τῶν «ἱστορικῶν στιγμῶν», τάς ὁποίας ἀπό τῆς ἀρχικῆς ἐκλογῆς τοῦ ΠΑΣΟΚ ἕως σήμερα ζούμε, εἶναι τά μέτρα (θά εἶναι ἄραγε καί τά τελευταία;) διά τήν δήθεν ἐξυγίανση τῆς οἰκονομίας.

Εκ τῶν μέτρων αὐτῶν ἔχω τήν βεβαιότητα ὅτι τό πλέον ὀνώδυνον εἶναι ἡ...ὑποτίμηση τῆς δραχμῆς κατά 15ο)ο, φυσική ἄλλωστε διάδοχος κατάσταση τῆς ραγδαίας κατά τούς τελευταίους μήνες «διολισθήσεώς» της καί τῆς πρό μηνῶν προηγηθείσης κατά 17ο)ο πρώτης ὑποτιμήσεώς της, ἀνερχομένης της διολισθήσεως αὐτῆς εἰς τό φαντασικό μέγεθος τοῦ 30ο)ο περίπου. Εν ἄλλοις λόγοις—καί δίχως τόν ὑπολογισμό τῆς πρώτης ὑποτιμήσεως τοῦ 17ο)ο—ἡ δραχμή ἔνασε κατά τούς τελευταίους μήνας 45ο)ο τῆς ἀγοραστικῆς ἀξίας της (30ο)ο ἡ διολίσθηση καί 15ο)ο ἡ ὑποτίμηση).

Η ὑπόλοιπος «δέσμη» τῶν σοσιαλιστῶν μάγων εἶναι πλέον ἀνησυχητικό τῆς ὑποτιμήσεως καί τοῦτο διότι περιορίζει, ἐάν δέν ἀποκλείει τελείως τάς εἰσαγωγάς ἀπό τό σύνολο σχεδόν τῶν ἐμπόρων, καθηλώνει εἰς ἐξευτελιστικόν ἀγοραστικόν ἐπίπεδο τούς μισθωτούς καί διά τῆς ποινικοποιήσεως τῶν φορολογικῶν διατάξεων, γενομένης κατ' ἀπομίμηση τῶν καταργηθέντων οἰκονομικῶν μέτρων τῆς Κυβερνήσεως Ιωαννίδη—Ανδρουτσοπούλου, δίδει τήν εὐνέρεια εἰς τούς χειριστάς τῶν διατάξε

ΣΥΝΕΧΕΙΑ ΣΤΗΝ ΣΕΛ. —7

Για τα 15μελὴ συμβούλια

Νέες εκλογές στα σχολεία θα γίνουν την προσεχή Τρίτη

Θα είναι πάλι κομματικές

ΤΟ ΜΕΓΑΛΟ βάρος τῶν μαθητικῶν παρατάξεων θά δοθεί γιά τίς ἐκλογές στά 15μελή συμβούλια τῶν σχολείων. Αὐτό τόνιζαν χτές μαθητές μέ ἀφορμή τά προχτεσινά ἀποτελέσματα τῶν ἐκλογῶν πού ἐγίναν μέσα στίς τάξεις.

● Πληροφορίες ἀναφέρουν ὅτι ἡ ΠΑΜΚ ἀλλά καί ἡ ΜΑΚΙ, μαθητικές παρατάξεις τοῦ ΠΑΣΟΚ καί τῆς Ν.Δ. ἀντίστοιχα, προετοιμάζονται ἐντατικά γιά τίς ἐκλογές αὐτές πού θά γίνουν τήν ἐρχόμενη Τρίτη. Στίς ἐκλογές θά ψηφίσει τό σύνολο τῶν μαθητῶν τοῦ κάθε γυμνασίου ἡ λυκείου καί μπορούν νά βάλουν ὑποψηφιότητα όσοι θέλουν. Οἱ ἐκλογές θά γίνουν τίς τρεῖς πρώτες ὡρες καί φυσικά ἡ συμμετοχή τῶν μαθητῶν στίς κάλπες ἀναμένεται νά εἶναι καθολική.

ΕΝ ΤΩ ΜΕΤΑΞΥ στελέχη τῆς ΠΑΜΚ τόνιζαν χτές ὅτι κακώς ἡ ΜΑΚΙ θριαμβολογεί καί πώς στίς προχτεσινές ἐκλογές γιά τήν ἀνάδειξη τῶν 5μελῶν συμβουλίων τῶν τάξεων, στά περισσότερα σχολεία στά συμβούλια ἀναδείχθηκαν δικά της μέλη. Ὅμως, καί ἐπειδή καί πέρσι παρουσιάσθηκε τό ἴδιο φαινόμενο, νά θριαμβολογοῦν δηλαδή όλες οἱ μαθητικές παρατάξεις, γιά νά πεισθεί καί τό

ΣΥΝΕΧΕΙΑ ΣΤΗΝ ΣΕΛ. —7

Με τα μέτρα που πάρθηκαν

Οι δημ. υπάλληλοι καλούνται πάλι να σφίξουν το ζωνάρι

Ετοιμοι για κινητοποιήσεις

ΚΑΤΑΔΙΚΑΖΕΙ τά νέα οἰκονομικά μέτρα ἡ Δημοσιο'υ'παλληλική Ἑνότητα Ρόδου. Μέ χτεσινή ἀνακοίνωσή της καλεί τούς δημοσίους ὑπαλλήλους σέ ἑτοιμότητα, ὑπογραμμίζοντας ὅτι στή Ρόδο τά πράγματα γίνονται ἀκόμη πιό δύσκολα γιά τούς ἐργαζόμενους. Τό κείμενο τῆς ἀνακοινώσεως ἔχει ὡς ἑξῆς:

«Τά οἰκονομικά μέτρα πού ἀνακοίνωσε πρίν λίγες μέρες ἡ κυβέρνηση ἀποτελοῦν ἕνα ἀκόμη δείγμα τῆς ἀντιλα'ι'κῆς της πολιτικῆς, πού ἐδώ καί ἀρκετό χρόνο ἔχει χαράξει ὑλοποιώντας τίς κατευθύνσεις τοῦ ΣΕΒ, τοῦ ΔΝΤ καί τῆς ΕΟΚ.

Οἱ ὑποσχέσεις τοῦ πρωθυπουργοῦ γιά «καλύτερες μέρες», στήν προεκλογική τηλεοπτική του συνέντευξη, ἀποδείχτηκαν προεκλογικό πυροτέχνημα.

Η ὑποτίμηση τῆς δραχμῆς, τό «φάγωμα» τῆς ΑΤΑ τοῦ τελευταίου τετραμήνου τοῦ 1985, ἡ οὐσιαστική κατάργησή της μέ τόν τρόπο πού θά ὑπολογίζεται σέ σχέση καί μέ τήν ἀφαίρεση τοῦ λεγόμενου εἰσαγόμενου πληθωρισμοῦ, προκαλοῦν κυριολεκτικά ἀφαίμαξη τοῦ ἤδη ἀσθενοῦς εἰσοδήματος τῶν ἐργαζομένων,

ΣΥΝΕΧΕΙΑ ΣΤΗΝ ΣΕΛ. —2

Σήμερα θα πάρουν απόφαση

Θα αναστείλουν την απεργία τους οι διυηγόροι Ρόδου

Το μεσημέρι γενικὴ συνέλευση

ΕΚΤΑΚΤΗ γενική συνέλευση ἔχουν σήμερα τό μεσημέρι οἱ δικηγόροι τῆς Ρόδου προκειμένου νά ἀποφασίσουν ἀν θά ἀνασταλεί ἡ ὀχι ἡ ἀπεργία πού ἔχουν κηρύξει. Ἡ συνέλευση θά πραγματοποιηθεί στίς 12 τό μεσημέρι στήν αἴθουσα τῆς βιβλιοθήκης.

● Σύμφωνα μέ δημοσιογραφικές πληροφορίες οἱ δικηγόροι τῆς Ρόδου πρόκειται νά ἀποφασίσουν ἀναστολή τῆς ἀπεργίας γιά ἕνα μήνα προκειμένου νά δοθεί ὁ χρόνος στήν Κυβέρνηση νά ἐξετάσει τά αἰτήματα τῶν δικηγόρων, όπως εἶναι τό ἀσφαλιστικό νομοσχέδιο, ἐπάνδρωση τῶν δικαστηρίων καί ἀλλα.

Στήν ὁλομέλεια τῶν προέδρων τῶν δικηγορικῶν συλλόγων πού ἔγινε πρό ἡμερῶν στήν Ἀθήνα, ἀποφασίσθηκε όλοι οἱ δικηγορικοί σύλλογοι τῆς Ἑλλάδας νά κάνουν ἔκτακτες γενικές συνελεύσεις γιά νά ἀποφασίσουν γιά τήν ἀναστολή ἡ ὀχι τῆς ἀπεργίας.

ΟΠΩΣ ΤΟΝΙΖΑΝ δικηγόροι, ἡ ἀναστολή πού τυχόν θά ἀποφασισθεί στήν γενική συνέλευση δέν σημαίνει ὅτι ὑποχωροῦν ἀπό τά αἰτήματά τους. Ἀπλά δίνουν ἕνα χρονικό περιθώριο στήν Κυβέρνηση καί ἀν δέν ἱκανοποιηθοῦν τότε καί πάλι θά ξαναρχίσουν τήν ἀποχή.

● Στήν σημερινή γενική συνέλευση τῶν δικηγόρων θά ἀποφα

ΣΥΝΕΧΕΙΑ ΣΤΗΝ ΣΕΛ. —8

Με απόφαση της συνέλευσης

Κλειστά τη Δευτέρα όλα τα παντοπωλεία

Νέα διοίκηση στο σωματείο

ΘΑ ΑΠΕΡΓΗΣΟΥΝ οἱ παντοπώλες τήν Δευτέρα 21 Ὀκτωβρίου ὑστερα ἀπό ὁμόφωνη ἀπόφαση πού πήρε χτές ἡ γενική τους συνέλευση, ἡ ὁποία ἐπίσης τάχθηκε κατά πλειοψηφία ὑπέρ (ἐπί 78 παρόντων οἱ 69 ψήφισαν) τοῦ συνεχοῦς ὡραρίου λειτουργίας τῶν καταστημάτων τους ἀπό τήν 1η Νοεμβρίου.

● Κατά τήν χτεσινή γενική συνέλευση πού ἔγινε στήν αἴθουσα συνεδριάσεων τοῦ ΕΒΕΔ, ὁ πρόεδρος τοῦ ἀπερχόμενου Δ. Σ. κ. Στ. Σαρικάς ἐνημέρωσε τούς συναδέλφους του σέ θέματα τοῦ κλάδου καί ζήτησε νά ἀποφασίσει γιά τήν πραγματοποίηση ἡ μή τῆς ἀπεργίας τῆς 21ης Ὀκτωβρίου καί γιά τό συνεχές ὡράριο. Καί γιά τά δύο θέματα ἡ γενική συνέλευση ἀποφάνθηκε θετικά.

ΣΤΗ ΓΕΝΙΚΗ συνέλευση ἐπίσης ἔγινε ἀναφορά γιά τό πολυκατάστημα τοῦ Βερρόπουλου καί συζητήθηκαν τί μέτρα μπο

ΣΥΝΕΧΕΙΑ ΣΤΗΝ ΣΕΛ. —2

Νέα έκθεση ζωγραφικής

ΤΟ ΕΡΧΟΜΕΝΟ Σάββατο στίς 6 τό ἀπόγευμα θά γίνουν τά ἐγκαίνια τῆς ἔκθεσης ζωγραφικής τοῦ Β. Βαγιάννη στήν αἴθουσα τοῦ «Ἀκταίον». Ἡ ἔκθεση θά παραμείνει ἀνοιχτή μέχρι τήν ἐρχόμενη Τετάρτη καί θά λειτουργεί πρωΐ' καί ἀπόγευμα.

Γ. ΑΧΕΙΜΑΣΤΟΣ ΑΕ
ΑΝΩΝΥΜΟΣ ΤΕΧΝΙΚΗ & ΒΙΟΜΗΧΑΝΙΚΗ ΕΤΑΙΡΕΙΑ
ετοιμο μπετον
σιδηρος μπετον
ΕΓΚΑΤΑΣΤΑΣΕΙΣ, ΡΟΔΟΥ-ΛΙΝΔΟΥ 4ο Χλμ. τηλ. 29028-30290

ενα και περιποιημενο
Οὖζο ΦΩΚΙΑΛΗ.
Περιποιημένο στήν ἀπόσταξη, τό ἄρωμα καί τή γεύση του.
Μέ τό μεζέ πού ἀγαπᾶτε.
OYZO fokiali
ροδίτικο καί περιποιημένο
OYZO fokiali SPECIAL



Ἰατρική ἀνακοίνωσις

Ὁ ἰατρός

ΔΗΜΗΤΡ Ν ΠΑΠΑΚΩΝΣΤΑΝΤΙΝΟΥ
ΚΑΡΔΙΟΛΟΓΟΣ

Δέχεται ΜΕΓΑΛΟΥ ΚΩΝ)ΝΟΥ 39
(παραπλεύρως ΙΚΑ)
5.30—8.30 μ.μ.
ΤΗΛΕΦΩΝΑ: οἰκίας 31812—ἰατρείου 33015

Κλειστὰ τη Δευτὲρα όλα τα παντοπωλεία

ΣΥΝΕΧΕΙΑ ΑΠΟ ΤΗΝ 1η ΣΕΛΙΔΑ

ρουν νὰ ληφθουν. Εγινε ἐπίσης ἀναφορὰ γιὰ τὴν δημιουργία συνεταιρισμοῦ καὶ οἱ ἐνδιαφερόμενοι δήλωσαν τὰ ὀνόματά τους στὸ προεδρεῖο.

ΕΚΛΟΓΕΣ

Κατὰ τὴν χτεσινὴ γενικὴ συνέλευση ἐγιναν ἐπίσης ἐκλογὲς γιὰ τὴν ἀνάδειξη τοῦ νέου Δ.Σ. τῆς Ἕνωσης.

Τὰ ἀποτελέσματα ἔχουν ὡς ἑξῆς:

Παρόντες 78, ἐψήφισαν 76, ἀκυρα 2, Ἔλαβαν γιὰ τὸ Δ.Σ.:

Στ. Σαρικάς 68 (εἶναι ξανὰ αἱ γουρος πρόεδρος)

Π. Ζουρούδης 63, Ε. Μαρουλάκης 51, Ι. Παπαχατζῆς 39, Ε. Μοντιάδης 38, Θ. Τουβαλης 37, Δ. Μπάκαλος 35.

Ἀναπληρωματικοί: Π. Παπαπαναγιώτου 34, Στ. Σίμος 31, Δ. Λιαμῆς 23.

Ἐκπρόσωποι στὴν Ὁμοσπονδία: Στ. Σαρικάς, Κ. Σαρρῆς, Δ. Λιαμῆς.

Ἐξελεγκτικὴ Επιτροπή: Ι. Γιαννάς, Σ. Κοντός, Σπ. Παπαηλίας.

Καλοὺνται να σφίξουν το ζωνὰρι

ΣΥΝΕΧΕΙΑ ΑΠΟ ΤΗΝ 1η ΣΕΛΙΔΑ

τῶν μισθωτῶν.

Οἱ ὑπάλληλοι ἐξαναγκάζονται νὰ σφίξουν καὶ πάλι τὸ ζωνάρι τους ἐνῶ τὰ κέρδη τοῦ ξένου καὶ ντόπιου μεγάλου κεφαλαίου αὐξάνονται,

Στὴ Ρόδο ἰδιαίτερα λόγω τῆς οἰκονομικῆς ἰδιομορφίας της, τὰ πράγματα γίνονται ἀκόμη πιὸ δύσκολα γιὰ τοὺς ἐργαζόμενους καὶ οἱ ἐπιπτώσεις τῶν οἰκονομικῶν μέτρων θὰ εἶναι ἐντονότερες.

Καταδικάζουμε ἀπερίφραστα αὐτὴ τὴν πολιτική, ποὺ ἐνῶ φορτώνει τὰ βάρη τῆς καπιταλιστικῆς οἰκονομικῆς κρίσης στὸ λαὸ δὲν ἔχει προοπτική.

Καλοῦμε τὴν κυβέρνηση νὰ ἀναθεωρήσει τίς ἐπιλογὲς της στὴν οἰκονομικὴ πολιτικὴ καὶ νὰ ἐφαρμόσει μιὰ ἄλλη μὲ φιλολαϊκὴ κατεύθυνση.

Οἱ ἐργαζόμενοι δὲν διαπραγματεύονται τίς κατακτήσεις τους, δὲν ἀνέχονται παραπέρα συρρίκνωση τοῦ εἰσοδήματός τους.

Καλοῦμε τοὺς ἐργαζόμενους, τοὺς Δ.Υ., σὲ ἀγωνιστικὴ ἑτοιμότητα γιὰ νὰ ἀλλάξουμε μὲ τὴν πάλη μας τὴν πολιτική, ποὺ στρέφεται ἐνάντια στὰ συμφέροντά μας».

ΠΝΕΥΜΑΤΟΘΕΡΑΠΕΥΤΡΙΑ
ΨΥΧΟΕΡΕΥΝΗΤΡΙΑ



ΓΩΓΩ ΛΥΚΟΠΑΝΤΗ

Διπλωματοῦχος τῆς Παγκοσμίου Ὁμοσπονδίας Θεραπευτων Αγγλίας καὶ μέλος τοῦ Κέντρου Ψυχικων Ερευνων Λονδίνου καὶ τῆς Π.Ψ.Κ.Ε.Ε. δέχεται στὸ γραφείο της, τηλ 26-031 στὴν ὁδὸ Γρηγορίου Ε καὶ Δενδρινου Γωνία ἀρ. 1 Ἑπτα Βαγιές

Καὶ σὰς περιμένει νὰ σας καταπλήξει μὲ τίς καταπληκτικὲς της δυνατότητες σὲ ὁποιονδήποτε θέμα σας ἀπασχολεῖ ἐπαγγελματικό, αἰσθηματικό, οἰκογενειακό κλπ.

ΤΗΛΕΟΡΑΣΗ ΣΗΜΕΡΑ

Ε.Ρ.Τ. 1

4.05 Α-ΜΠΕ-ΜΠΑ-ΜΠΛΟΜ

4.35 ΓΟΥΝΤΙ
Ο ΤΡΥΠΟΚΑΡΥΔΟΣ ΣΕ ΝΕΕΣ ΠΕΡΙΠΕΤΕΙΕΣ

5.00 ΕΚΠΑΙΔΕΥΤΙΚΗ ΤΗΛΕΟΡΑΣΗ

6.30 ΕΙΔΗΣΕΙΣ

6.45 Η ΚΥΠΡΟΣ ΚΟΝΤΑ ΜΑΣ

7.00 ΜΟΥΣΙΚΗ ΚΑΙ ΜΟΥΣΙΚΟΙ

7.15 ΕΙΚΑΣΤΙΚΑ

7.55 ΤΑ ΤΑΞΙΔΙΑ ΤΟΥ ΣΑΚΛΕΤΟΝ
ΝΕΑ ΣΕΙΡΑ
Δραματοποιημένο ντοκιμαντέρ, ἀγγλικῆς παραγωγῆς BBC, 1983, σὲ τέσσερα ἐπεισόδια

9.00 ΕΙΔΗΣΕΙΣ

9.35 Η ΓΛΩΣΣΑ ΜΑΣ

10.00 Ο ΕΛΛΗΝΙΚΟΣ ΚΙΝΗΜΑΤΟΓΡΑΦΟΣ
«Ὁ ρεπόρτερ»

12.00 ΕΙΔΗΣΕΙΣ

Ε.Ρ.Τ. 2

5.00 ΣΟΥΣΑΜΙ ΑΝΟΙΞΕ
Ἐπιμορφωτικὸ πρόγραμμα γιὰ παιδιὰ προσχολικῆς ἡλικίας.

5.30 ΧΑΪΝΤΙ
Παιδικὴ σειρὰ εἴκοσι ἐξι ἐπεισοδίων σὲ νέα τηλεοπτικὴ ἀπόδοση μὲ ἠθοποιούς

6.00 ΕΙΔΗΣΕΙΣ

6.30 ΣΚΙΤΣΟΠΑΙΧΝΙΔΙΣΜΑΤΑ
Παιδικὴ ἐκπομπή

7.00 ΚΑΛΗΣΠΕΡΑ ΘΕΣΣΑΛΟΝΙΚΗ

7.30 ΑΣΤΕΡΙΑ ΣΤΟΝ ΠΑΓΟ

8.00 Η ΕΝΗΜΕΡΩΣΗ ΤΩΝ ΑΓΡΟΤΩΝ
Ἐκπομπὴ τοῦ ὑπουργείου Γεωργίας

10.30 ΜΙΣ ΜΑΡΠΛ
Ἀστυνομικὴ σειρὰ ἀγγλικῆς παραγωγῆς.

9.30 ΕΙΔΗΣΕΙΣ

10.05 ΚΙΝΗΜΑΤΟΓΡΑΦΙΚΕΣ ΕΠΙΛΟΓΕΣ

11.40 ΝΤΟΚΙΜΑΝΤΕΡ

12.00 ΕΙΔΗΣΕΙΣ

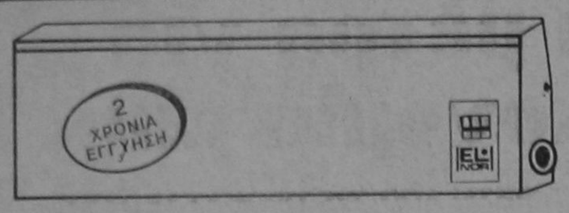

EL NOR

ΘΕΡΜΟΠΟΜΠΟΙ · ΝΟΡΒΗΓΙΑΣ

ΥΠΕΡΕΧΟΥΝ ΔΙΟΤΙ

1)ΕΧΟΥΝ ΧΑΜΗΛΟ ΚΟΣΤΟΣ ΑΓΟΡΑΣ ΚΑΙ ΧΑΜΗΛΟΤΕΡΟ ΚΟΣΤΟΣ ΚΑΤΑΝΑΛΩΣΗΣ
2)ΔΕΝ ΞΗΡΑΙΝΟΥΝ ΤΟΝ ΑΕΡΑ ΚΑΙ ΔΙΑΤΗΡΟΥΝ ΥΓΕΙΙΝΗ ΤΗΝ ΑΤΜΟΣΦΑΙΡΑ
3)ΔΕΝ ΧΡΕΙΑΖΕΤΑΙ ΙΔΙΑΙΤΕΡΗ ΕΓΚΑΤΑΣΤΑΣΗ ΣΚΑΨΙΜΑΤΑ Κ.Τ.Λ.
4)ΜΠΟΡΕΙΤΕ ΝΑ ΘΕΡΜΑΝΕΤΕ ΑΝΕΞΑΡΤΗΤΑ ΟΠΟΙΟ ΧΩΡΟ ΚΑΙ ΟΠΟΤΕ ΘΕΛΕΤΕ
5)ΟΜΟΙΟΜΟΡΦΗ ΘΕΡΜΑΝΣΗ ΓΙΑΤΙ ΚΥΡΙΑ ΑΚΤΙΝΙΒΟΛΟΥΝ ΣΤΟ ΧΩΡΟ ΘΕΡΜΑΙΝΟΝΤΑΣ ΤΑ ΑΝΤΙΚΕΙΜΕΝΑ ΚΑΙ ΤΟΥΣ ΑΝΘΡΩΠΟΥΣ
6)ΠΕΡΝΕΤΕ ΤΑ ΣΩΜΑΤΑ ΤΟ ΠΡΩΙ ΚΑΙ ΤΟ ΑΠΟΓΕΥΜΑ ΕΧΕΤΕ ΘΕΡΜΑΝΣΗ ΜΕΛΕΤΗ & ΕΓΚΑΤΑΣΤΑΣΗ ΔΩΡΕΑΝ

Ν. ΚΑΜΠΟΥΡΑΚΗΣ · Μ. ΦΛΑΓΓΟΣ
ΑΓΙΑΣ ΑΝΑΣΤΑΣΙΑΣ 9 Τηλ. 31320-20859

Σκανδιναβία

Τακτικές πτήσεις γιά: ΚΟΠΕΓΧΑΓΗ ΣΤΟΚΧΟΛΜΗ ΕΛΣΙΝΚΙ

Ρωτήστε σήμερα τὸν ταξιδιωτικό σας πράκτορα ἢ τὴν

AUSTRIAN AIRLINES

Ρόδος, γενικός πράκτορας «ΖΑΝΕΤΟΣ», τηλ. 20832

Οταν... μιλάμε για πίτσα
Οταν... μιλάμε για σπαγγέττι

LA PIZZAGIO

ΤΗΛΕΦΩΝΑ 25581—30823

Στο TITANIA



ΧΕΙΜΕΡΙΝΟΣ ΚΙΝΗΜ)ΓΡΑΦΟΣ
«ΠΑΛΛΑΣ»
ΠΡΟΓΡΑΜΜΑΤΑ
5.30—7.30, 7.30—9.30
καὶ 9.30—11.30
ΣΗΜΕΡΑ

Η COLUMBIA PICTURES παρουσιάζει μὲ ὑπερηφάνεια τὸ μουζικαλ τοῦ ΣΙΝΤΝΕΥ ΠΟΥΑΤΙΕ. Η μεγαλύτερη μουσικοχορευτικὴ ταινία ποὺ χαλάει κόσμο. Γιὰ νὰ γυρισθεῖ δοκιμάστηκαν 2.000 ἄτομα, διαλέγοντας μόνο ὀκτώ.
ΦΑΣΤ ΦΟΡΓΟΥΑΡΝΤ
ΣΤΟ ΜΕΘΥΣΙ ΤΟΥ ΧΟΡΟΥ

Εγχρωμον—Κατάλληλον

Πρωταγωνιστοῦν
ΤΖΩΝ ΣΚΟΤΤ
ΝΤΟΝ ΦΡΑΓΚΛΙΝ
ΚΟΥΗΝΣ ΤΖΟΝΕΣ

ΧΕΙΜΕΡΙΝΟΣ ΚΙΝΗΜ)ΓΡΑΦΟΣ
«ΤΙΤΑΝΙΑ»
ΕΝΤΕΛΩΣ ΑΝΑΝΕΩΜΕΝΟΣ
Τηλέφωνο 25876
ΠΡΟΓΡΑΜΜΑΤΑ
5.30—7.30, 7.30—9.30
καὶ 9.30—11.30
ΣΗΜΕΡΑ

ΤΩΡΑ σὲ ἐπανέκδοση... τὸ ἐκρηκτικὸ φίλμ ποὺ ἄφησε ἐποχή.

ΡΑΜΠΟ
ΤΟ ΠΡΩΤΟ ΑΙΜΑ

Μὲ τὸν ΣΥΛΒΕΣΤΕΡ ΣΤΑΛΛΟΝΕ Εστειλαν ὁλόκληρο στρατὸ γιὰ νὰ τὸν ἐξοντώσουν, ἐκαναν ὅμως ἕνα λάθος. Δὲν ἤξεραν ὅτι εἶχαν νὰ κάνουν μὲ τὸν ΡΑΜΠΟ.

Εγχρωμο—Κατάλληλον
ἀπὸ 13 ἐτῶν.

ΧΕΙΜΕΡΙΝΟΣ ΚΙΝΗΜ)ΓΡΑΦΟΣ
ΕΘΝΙΚΟ ΘΕΑΤΡΟ
Τηλέφωνο 28823
ΠΡΟΓΡΑΜΜΑΤΑ
5.30—7.30, 7.30—9.30
καὶ 9.30—11.30
ΣΗΜΕΡΑ

Ενας περιπετειώδης κολοσσός μία ἀνεπανάληπτη δημιουργία ποὺ μπροστὰ της ὠχριοῦν ὁλοι οἱ ΤΖΕΗΜΣ ΜΠΟΝΤ μαζί.
Γεμάτη δράση καὶ γέλιο, ἐξυπνη, ἀπίθανη, γυρισμένη στὰ ὡραιότερα μέρη τοῦ κόσμου.

ΕΞΥΠΝΑΚΙΑΣ ΚΑΙ Ο ΑΤΣΙΔΑΣ

Εγχρωμο

ΖΑΝ ΠΩΛ ΜΠΕΛΜΟΝΤΟ
ΖΑΚΛΙΝ ΜΠΙΣΣΕ

ΧΕΙΜΕΡΙΝΟΣ ΚΙΝΗΜ)ΓΡΑΦΟΣ
«ΟΛΥΜΠΙΑ»
ΠΡΟΓΡΑΜΜΑΤΑ
5.30—7.30, 7.30—9.30
καὶ 9.30—11.30
ΣΗΜΕΡΑ

Σήμερα μιὰ καλλιτεχικὴ ταινία τοῦ ἀμερικανικοῦ κινημοτογράφου, μὲ τὰ ὡραιώτερα μανούλια τῆς ἀμερικανικῆς ὀθόνης, γεμάτα σέξ, ὁμορφιὰ καὶ νιάτα. Μία ταινία ποὺ ἠλεκτρίζει καὶ σαγηνεύει, μία ἐπίδειξη ὁμορφιάς καὶ φινέτσας.

ΦΛΕΣ ΝΤΑΝΣ

Πρωταγωνιστοῦν
Τὰ ὡραιώτερα μανεκέν τῆς ἀμερικανικῆς τηλεοράσεως.

Εγχρωμον—Ακατάλληλον.

ΚΙΝΗΜΑΤΟΘΕΑΤΡΟΝ
«ΜΕΤΡΟΠΟΛ»
Τηλέφωνο 28400
ΠΡΟΓΡΑΜΜΑΤΑ
5.30—7.30, 7.30—9.30
καὶ 9.30—11.30
ΣΗΜΕΡΑ

ΜΟΝΟ ΣΗΜΕΡΑ

Μία σπανταριστὴ κωμωδία ποὺ θὰ θέλατε νὰ βλέπετε κάθε μέρα, γεμάτη τρελλὸ κέφι καὶ τρελλὰ εὑρήματα. Η πρώτη σεξοκωμωδία τῆς χρονιάς.

Η ΠΑΡΘΕΝΑ ΚΑΙ Ο ΑΝΙΚΑΝΟΣ

Σ' ἕνα ρεσιτὰλ γέλιου, πλάκας καὶ γυμνοῦ.
Πρωταγωνιστοῦν
ΛΑΜΡΑ ΓΚΕΜΣΕΡ
(Μαύρη Εμανουέλλα)
ΖΑΚ ΝΤΥΦΙΛΟ

(Μπαντιλιόνε)

Εγχρωμον—Ακατάλληλον

ΕΝΑΡΞΗ
ΠΡΟΓΡΑΜΜΑΤΟΣ
10 Μ.Μ.



ποιοτητα στη διασκεδαση

rodos by night

ΜΑΙΡΗ ΜΑΡΑΝΤΗ

ΧΡΗΣΤΟΣ ΒΑΣΙΛΕΙΑΔΗΣ - ΚΩΣΤΑΣ ΚΛΗΜΑΤΙΑΝΟΣ - ΜΙΝΑ ΔΕΡΛΙΓΚΟΥ
ΚΑΤΕΡΙΝΑ ΛΑΣΚΑΡΗ - ΜΑΙΡΗ ΡΑΛΛΗ - ΑΡΕΤΗ ΚΡΕΠΑΠΑ

PEZEPBE
ΤΗΛ. 28675

ΚΑΛ. ΔΙΕΥΘΥΝΣΗ ΝΙΚΟΛ. ΚΑΡΠΑΘΙΟΥ μπουζούκια ΝΤΑΜΠΛΙΑΣ ΠΑΝΑΓΟ

ΓΝΩΣΤΟΠΟΙΗΣΗ

Έλάτε στήν όδό Γαριβάλδη 20α. Είναι τό κατάστημά μας πού μπορείτε νά βρείτε τά πάντα.

Έκτός άπό τά πιό σύγχρονα συστήματα ύπερήχων γιά τήν καταπολέμηση καί έξολόθρευση τών τροκτικών (ποντικια, φίδια κλπ.) έχουμε τίς φορητές συσκευές πάλι μέ ύπερήχους πού δ ώχνουν τά κουνούπια καί λειτουργούν μέ μιά μπαταρία 1,5 βολτ καί τίς μεγάλες πού λειτουργούν μέ ρεύμα σέ διάφορα μοντέλα καί σχέδια.

ΕΠΙΣΗΣ διαθέτουμε όλες τίς σειρές άπό γράμματα άνάγλυφα

Μέ λίγα χρήματα καί λίγο χρόνο φτιάχνετε τήν έπιγραφή—ταμπέλλα τής έπιχείρησής σας μέ γράμματα (άνάγλυφα) άπό Β πόντους έως 60 πόντους, σέ όλα τά χρώματα, όλα τά σχέδια καί όλες τίς γραφές (έλληνικά καί ξένα). Έπίσης καί αύτοκόλλητα γράμματα καί άριθμούς.

● Μιά σειρά άπό φθηνές μηχανές έσπρέσσο καί γρανίτας καί πολλά άλλα είδη είσαγωγής μας. Έπισκεφθείτε μας στήν Γαριβάλδη 20α.

ΖΟΤΑΥΡΟΣ ΜΙΧΑΗΛ

Τηλέφωνα 30898—35903

Ενοικιάζονται VIDEO

ΜΕ ΕΝΑ ΤΗΛΕΦΩΝΗΜΑ ΣΑΣ ΣΑΣ ΦΕΡΝΟΥΜΕ ΤΟ VIDEO ΣΠΙΤΙ ΣΑΣ, ΜΕ ΤΙΜΗ ΠΡΟΣΙΤΗ:

— 1 ήμέρα 1.000
— 3 ήμέρες 2.000
— 1 βδομάδα 4.000

ΤΗΛΕΦΩΝΑ: 35397—35287—20259

ΣΩΜΑΤΕΙΟΝ ΜΗΧΑΝΟΣΙΔΗΡΟΥΡΓΩΝ ΚΑΙ ΣΥΝΑΦΩΝ ΕΠΑΓΓΕΛΜΑΤΩΝ ΡΟΔΟΥ

«Ο ΑΡΧΙΜΗΔΗΣ»

ΠΡΟΣΚΛΗΣΗ

ΕΚΤΑΚΤΟΥ ΓΕΝΙΚΗΣ ΣΥΝΕΛΕΥΣΕΩΣ

Προσκαλούνται τά μέλη τού σωματείου μας όπως τήν Πέμπτη 17—10—85 καί ώρα 18.00 προσέλθουν στήν αίθουσα τού ΕΒΕΔ δι' ένημέρωση των καί λήψη άποφάσεων έπί θεμάτων τού κλάδου.

Ό Πρόεδρος Γ. ΧΟΥΛΗΣ — Ό Γεν. Γραμματεύς Δ. ΚΟΥΝΕΛΛΕΣ



Target Skoda

Το πρώτο σας καινούργιο αυτοκίνητο από

ΑΛΕΞΗΣ ΑΡΝΑΣ

ΕΜΠΟΡΙΑ ΑΥΤΟΚΙΝΗΤΩΝ

Καποδιστρίου 16 - Τηλ. (0241) 24.559 - Ρόδος

ΕΛΛΗΝΙΚΗ ΔΗΜΟΚΡΑΤΙΑ

ΝΟΜΑΡΧΙΑ ΔΩΔΕΚΑΝΗΣΟΥ

ΔΙΕΥΘΥΝΣΗ Μ. Ε. ΔΩΔ)ΣΟΥ 1ο ΛΥΚΕΙΟ ΡΟΔΟΥ Τηλ. 28.701

ΣΧΟΛΙΚΗ ΕΦΟΡΕΙΑ Α' ΣΧΟΛΙΚΟΥ ΣΥΓΚΡΟΤΗΜΑΤΟΣ ΡΟΔΟΥ

ΠΡΟΚΗΡΥΞΗ

ΠΛΕΙΟΔΟΤΙΚΟΥ ΔΙΑΓΩΝΙΣΜΟΥ

Σύμφωνα μέ:

1) Τίς διατάξεις τού Ν.5019)31 «Γιά ίδρυση Σχολικών Εφορειών».

2) Τίς διατάξεις τού Ν. Δ. 321)69 «Περί Κώδικος Δημοσίου Λογιστικού».

3) Τίς διατάξεις τού Ν.Δ. 324)69 «Περί άντιπροσφορών στούς Δημόσιους Διαγωνισμούς».

4) Τίς διατάξεις ΙΒ)6930)1983 Άπόφασης ΥΠΕΠΘ «Γιά τήν έκμίσθωση κυλικείου τού 1ου Λυκείου Ρόδου γιά τήν έξυπηρέτηση τών μαθητών καί τού προσωπικού τού Σχολείου αύτού.

Άποφασίζουμε:

Προκηρύσσουμε δημόσιο πλειοδοτικό διαγωνισμό μέ σφραγισμένες προσφορές, γιά τήν έκμίσθωση τού κυλικείου τού Σχολικού Συγκροτήματος Ρόδου.

Χρονική διάρκεια τής έκμίσθωσης τού κυλικείου είναι 3 (τρία) χρόνια.

Ελάχιστο όριο προσφοράς κατά μαθητή είναι 220 (διακόσιες είκοσι:) δραχμές τόν χρόνο καί οί μαθητές πού γράφτηκαν κατά τό σχολικό έτος 198586 είναι 1.100. Ελάχιστο όριο προσφοράς γιά όλους τούς μαθητές καί γιά όλο τό χρόνο ορίζεται τό ποσόν τών διακοσίων σαράντα δύο χιλιάδων (242.000) δρχμών. Τό ποσό αύτό θά αύξάνεται κάθε χρόνο κατά 10ο)ο.

Ή καταβολή τού μισθώματος θά γίνεται μέ δόσεις τήν 20 Δεκεμβρίου, 28 Φεβρουαρίου, τήν 30 Απριλίου καί τήν 30 Ιουνίου κάθε χρόνου.

Τά έξοδα δημοσίευσης τής διακήρυξης θά βαρύνουν τόν πλειοδότη.

Η διεξαγωγή τού διαγωνισμού θά γίνει τήν 12ην μεσημβρινή τής 4ης Νοεμβρίου 1985 στό Γραφείο τού Δ)ντού τού 1ου Λυκείου Ρόδου.

Επειδή ή έναρξη λειτουργίας τού κυλικείου μετατοπίζεται άπό τήν 20)9)85 τ όηρώτο δεκαήμερο τού Νοεμβρίου 1985, τό ποσό πού θά προκύψει ώς πρός τόν χρόνο πού διέρρευσε άπρακτος, θά άφαιρεθεί άναλογικά άπό τό σύνολο τής έτήσιας μίσθωσης γιά τό Σχολικό έτος 1985)86.

Λεπτομέρειες γιά τό διαγωνισμό μπορεί νά πληροφορηθεί όποιοσδήποτε κατά τίς έργάσιμες ώρες τού Σχολείου. Τηλέφωνα 28701 καί 22211.

Απαιτούμενα δικαιολογητικά:

1) Απόσπασμα Ποινικού Μητρώου.

2) Απόσπασμα Πιστοποιητικού Εισαγγελίας.

3) Υπεύθυνη δήλωση τού Νόμου 105)69 ότι τό εισόδημα του δέν ύπερβαίνει τίς 30.000 μηνιαίως.

4) Αίτηση καί

5) Προσφορά.

Ρόδος 14)10)1985

Γιά τή Σχολική Εφορεία

ΠΑΝΤΕΛΗΣ ΠΑΝΤΕΛΗΣ

Δ)ντής τού 1ου Λυκείου Ρόδου.

Ιατρική Ανακοίνωση

Ό νευρολόγος—ψυχίατρος

ΕΥΑΓΓΕΛΟΣ Δ. ΑΡΓΥΡΙΑΔΗΣ

θ' άπουσιάσει μέχρι τίς 17 Όκτωβρίου σέ Ψυχιατρικό Συνέδριο.



ΓΕΝΙΚΟΣ ΑΝΤΙΠΡΟΣΩΠΟΣ

Παναγύρης Α.Ε.

5ο χιλμ. Ρόδου—Καλλιθέας τηλ. 25984-82453

ΔΗΜΟΣ ΡΟΔΟΥ

ΠΡΟΣΚΛΗΣΗ ΕΝΔΙΑΦΕΡΟΝΤΟΣ

Η Τουριστική Έπιτροπή Ρόδου, προκειμένου νά λάβει μέρος σέ πέντε τουριστικές έκθέσεις στήν Εύρώπη γιά τήν διαφήμιση καί προβολή τού νησιού μας, καλεί τούς ένδιαφερόμενους όπως τήν Πέμπτη 17 Όκτωβρίου καί ώρα 17.00 προσέλθουν καί καταθέσουν κλειστή προσφορά ένώπιον τής παραπάνω έπιτροπής στόν Δήμο Ρόδου, αίθουσα συνεδριάσεων Δημοτικού Συμβουλίου.

Στόν διαγωνισμό γίνονται δεκτοί αύτοπροσώπως, άρχιτέκτονες, μηχανικοί, πολιτικοί μηχανικοί καί διακοσμητές.

Η προσφορά θά περιέχει γιά κάθε έκθεση πού θά περιγραφεί παρακάτω προϋπολογισμό των έργασιών, περιγραφή έκθεσης τής προτεινόμενης κατασκευής καί διακόσμησης, άρχιτεκτονικά σχέδια σ' οποιαδήποτε κλίμακα κρίνει ό ένδιαφερόμενος πού νά έμφανίζει τήν κατασκευή καί διακόσμηση πού προτείνεται.

Η οίκονομική προσφορά γιά κάθε περίπτερο, θά περιλαμβάνει:

— Τήν άμοιβή τής μελέτης, όλα τά έξοδα κατασκευής καί διακόσμησης τού περιπτέρου, τά έξοδα μετάβασης, παραμονής καί διατροφής γιά τήν πιό πάνω κατασκευή τού άπαιτούμενου προσωπικού καί οτιδήποτε άλλο έξοδο ήθελε προκύψει.

Τά οίκονομικά περιθώρια στά όποία θά κυμανθούν οί προϋπολογισμοί γιά κάθε ένα περίπτερο, μέ όλα τά έξοδα όπως άναφέρθησαν είναι τά παρακάτω:

1. Έκθεση Βρυξελλών 21—24) 11)85, έμβαδόν περιπτέρου 24 τ.μ., δαπάνη 500.000 δρχ.
2. Έκθεση Λονδίνου 27)11)85 έως 1)12)85, έμβαδόν περιπ. 18 τ.μ., δαπάνη 600.000 δρχ.
3. Έκθεση Μιλάνου, 19—23) 2)86, έμβαδόν περιπτέρου 40 τ.μ. δαπάνη 900.000 δρχ.
4. Έκθεση Βερολίνου, 2—8) 3)86, έμβαδόν περιπτέρου 64 τ.μ., δαπάνη 1.200.000 δρχ.
5. Έκθεση Γκέτεμποργκ, 20—23)3)86, έμβαδόν περιπτέρου 40 τ.μ., δαπάνη 800.000 δρχ.

Σημειούται ότι ό μελετητής — κατασκευαστής μπορεί νά έχει άπόκλιση άπό τά παραπάνω κονδύλια μέχρι 10ο)ο κατά τήν κρίση του, πλήν όμως δέν θά πρέπει νά ξεπεράσει τό συνολικό κόστος τών 4 έκ. δρχ. γιά όλες τίς έκθέσεις.

Χρόνος παραδόσεως των περιπτέρων, δύο ήμέρες πρίν τήν έναρξη τής κάθε έκθεσης.

Η μελέτη — κατασκευή όλων των περιπτέρων, θά άνατεθεί στόν ένδιαφερόμενο πού ή Τουριστική Έπιτροπή θά κρίνει τήν προσφορά του τεχνοοικονομικά συμφερότερη.

Τά κριτήρια άξιολόγησης τών προσφορών είναι τά παρακάτω:

1. Εμπειρία τού μελετητή—κατασκευαστή, προσκομίζοντας τά άπαραίτητα δικαιολογητικά στοιχεία.
2. Άρχιτεκτονική πρόταση
3. Χρησιμοποιούμενα ύλικά.

Πρίν τήν ύπογραφή τού συμφωνητικού, ό μελετητής — κατασκευαστής θά καταθέσει έγγύηση 5ο)ο έπί τού συνολικού προϋπολογισμού των 4 έκ. δρχ. γιά τήν καλή έκτέλεση.

Πληροφορίες κ. Γιάννη Καμπουρη, τηλ. 26846, Δήμος Ρόδου.

Η ΠΡΟΕΔΡΟΣ
ΤΗΣ ΤΟΥΡΙΣΤΙΚΗΣ ΕΠΙΤΡΟΠΗΣ
ΕΥΑΓΓΕΛΙΑ ΦΡΑΡΑΚΗ
ΑΝΤΙΔΗΜΑΡΧΟΣ ΡΟΔΟΥ

Ίατρική άνακοίνωση

Ό ίατρός

ΣΤΕΡΓΟΣ Σ. ΜΑΚΑΡΟΥΝΑΣ

ΕΙΔΙΚΟΣ ΠΑΘΟΛΟΓΟΣ

τ. ίατρός Α' Πανεπιστημιακής Κλινικής Πανεπιστημίου Άθηνών

Δέχεται κάθε μέρα 5—8 μ.μ. καί τό Σάββατο 8.30 π.μ.—13 στό ίατρείο του: Δημοκρατίας 22 (άπέναντι στόν κιν)φο ΠΑΛΛΑΣ).

Τηλ. ίατρείου 26812
Τηλ. σπιτιού 33515

Ίατρική άνακοίνωση

Ό παιδίατρος

ΛΟΥΚΑΣ Ο. ΛΟΥΚΑΙΔΗΣ

άνακοινώνει ότι λόγω προσλήψεώς του ώς διευθυντού Παιδιατρικής Κλινικής τού Γενικού Νοσοκομείου Ρόδου θά δέχεται καθημερινά 1 έως 2 καί 5 έως 8 στό ίατρείο του Ηρώων Πολυτεχνείου 20.

FISHER

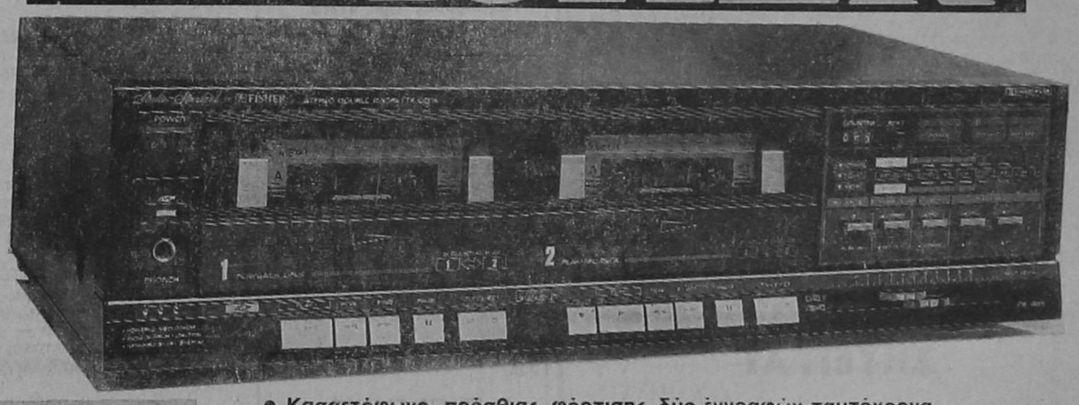

CR-W81

- Κασσετόφωνο πρόσθιας φόρτισης, δύο έγγραφών ταυτόχρονα.
- Ένδειξη στάθμης μέ LED.
- Ήλεκτρονικά πληκτρολόγια
- Δύο DOLBY B—C, REC MUTE
- Δύο ταχύτητες
- Αύτόματη έπιλογή ταινίας (METAL, CRO, NORMAL)
- Άπόκριση συχνότητας 20HR έως 19.000 KHZ (METAL)

ΑΦΟΙ ΠΙΠΛΟΥΚΑ

Στεφάνου Καζούλη 23 και Καρπάθου 6 — ΤΗΛΕΦΩΝΑ 25807 και 28866

Ιταλ Κεραμ

Η μεγαλύτερη βιομηχανία κεραμουργικών προϊόντων τώρα καί στή Ρόδο.

— Τούβλα όλων των διαστάσεων: 6Χ9Χ19—20Χ19Χ9—27Χ9Χ15.
— Τουβλέτες γιά γρήγορη δουλειά καί άπόδοση
● Φθηνότερα καί άπό τά ντόπια τούβλα.
— Κεραμίδια γαλλικά—ρωμαϊκά—βυζαντινά, σέ μπαλέτες των 200 τεμαχίων, χωρίς καμιά φθορά. Γρήγορη παράδοση.
● Ζητείστε τα σέ όλες τίς μάντρες οίκοδομικών ύλικών. Έμείς χαμηλώνουμε τίς τιμές στά οίκοδομικά ύλικά.
— Μαρμαρόσκονη Πάρου 2.200 τό κυβικό.
— Έλαφρόπετρα Νισύρου 850 τό κυβικό.
— Άμμος 900 τό κυβικό.
— Ύδράσβεστος Δράμας άπό τήν μεγαλύτερη βιομηχανία των Βαλκανίων.

Γιά παραγγελίες:
ΒΕΝΕΤΟΚΛΕΩΝ 44 (πίσω άπό τό «ΜΕΤΡΟΠΟΛ»)
ΤΗΛΕΦΩΝΑ 28282 καί 28469

ΒΑΣΙΛΗΣ ΑΠΟΣΤΟΛΟΠΟΥΛΟΣ

Αύτός πού σέβεται καί έκτιμά τά χρήματα τού πελάτη

SOL MARITIME CERVICES LTD

Ανακοίνωσις

Γνωρίζομεν εις τό έπιβατηγόν κοινόν ότι τά δρομολόγια SOL LINES κατά τήν χειμερινήν περίοδο διαμορφώνονται ώς έξής:

F)B «SOLCHRISTIANA»

Έκάστην ΠΑΡΑΣΚΕΥΗ καί ώρα 14.00 διά ΛΕΜΕΣΣΟΝ—ΧΑΪΦΑ

Έκάστην ΤΡΙΤΗ καί ώρα 15.00 διά ΠΕΙΡΑΙΑ (άνευ έπιβ)όχημ. άπό Ρόδο)

Δεχόμεθα έπιβάτες καί όχήματα γιά ΛΕΜΕΣΣΟ—ΧΑΪΦΑ.

Είσιτήρια—Πληροφορίες:

ΠΡΑΚΤΟΡΕΙΟ «ΕΡΥΘΡΑ ΘΑΛΑΣΣΑ»

Άμερικής 11—13—ΤΗΛ. 27721—22460—22683

Κέντρο διασκέδασης

"ΝΕΡΑΪΔΑ„

ΑΚΤΗ ΜΙΑΟΥΛΗ 32
ΚΑΙ ΟΡΦΑΝΙΔΟΥ 57

ΜΕ ΠΟΛΛΗ ΑΓΑΠΗ ΚΑΙ ΥΠΟ ΝΕΑ ΔΙΕΥΘΥΝΣΗ ΑΝΟΙΞΑΜΕ ΚΑΙ ΣΑΣ ΠΕΡΙΜΕΝΟΥΜΕ ΚΑΘΕ ΒΡΑΔΥ

Περικλής Λουμάκος-Μαριωλέτα

Τζένη Θεσσαλονικιά

Κώστας Κωνσταντόπουλος

ΑΡΕΤΗ ΚΡΕΠΑΠΑ - ΕΛΣΑ ΒΑΛΣΑΜΗ - ΑΝΝΑ ΜΑΡΙΑ - ΝΑΝΑ ΚΑΡΑ - ΜΑΡΙΑ ΛΩΡΕΝ

Δ)ΝΣΗ ΟΡΧΗΣΤΡΑΣ: ΑΡ. ΣΕΒΑΣΤΗΣ — ΜΠΟΥΖΟΥΚΙ: ΡΟΔΙΤΗΣ — «RESERVE» ΤΗΛ. 31-731

ΠΡΟΟΔΟΣ - ΜΙΚΡΕΣ ΑΓΓΕΛΙΕΣ - ΠΡΟΟΔΟΣ - ΜΙΚΡΕΣ ΑΓΓΕΛΙΕΣ

ΖΗΤΕΙΤΑΙ

ΖΗΤΕΙΤΑΙ κυρία ή δεσποινίς σοβαρή γιά νά φροντίζει παιδάκι 7 μηνών. Απασχόληση από 08.30 μέχρι 13.00. Άμοιβή πολύ ικανοποιητική.
Τηλ. 22816 ώρες γραφείου.

ΖΗΤΕΙΤΑΙ έκπαιδευμένος σκύλος κυνηγιού ΦΕΡΜΑ ΠΟΡΤΑ κατά προτίμηση ΠΟΙΝΤΕΡ.
Τηλ. 27766, 23066.
ΖΗΤΕΙΤΑΙ δεσποινίς γιά νά έργασθεί σέ καφέ μπάρ. Μισθός ικανοποιητικός.
Τηλ. 29561.

ΖΗΤΟΥΝΤΑΙ καθηγήτριες άγγλικής— γερμανικής γλώσσας μέ άδεια διδασκαλίας γιά φροντιστήριον.
Τηλ. 21709, 28459, 33326.

ΖΗΤΟΥΝΤΑΙ γιά συνεργασία κυρίες — δεσποινίδες ως ντίλερ. Πολύ ωραίο είδος. Σοβαρά κέρδη.
Τηλ. 25440 — 21419.

ΖΗΤΕΙΤΑΙ πωλήτρια διά μόνιμη απασχόληση σέ κατάστημα ύποδημάτων πολυτελείας καί δερματίνων ειδών. Απαραίτητος ή πολύ καλή γνώση τής άγγλικής γλώσσας.
Πληρ. κατάστημα MOCASSINO
Τηλ. 28156.

ΖΗΤΑΜΕ ένα άνομο πού πιστεύει στήν προσωπική του ικανότητα, δέν φοβάται τή σκληρή δουλειά καί θέλει νά όμειβεται άνάλογα μέ τίς προσπάθειές του. Στό άτομο πού έχει αύτά τά προσόντα μαζί μέ τά άπολυτήρια στρατού καί γυμνασίου προσφέρουμε έργασία μέ έξαιρετικές δυνατότητες καριέρας καί είσοδήματος.
Πληροφορίες στό τηλ. 25502 —31544 ώρες 7—8 μ.μ.

ALFA 33



Alfa Romeo

ΑΛΕΞΗΣ ΑΡΝΑΣ
ΕΜΠΟΡΙΑ ΑΥΤΟΚΙΝΗΤΩΝ
Καποδιστρίου 16 - Τηλ. (0241) 24.559 - Ρόδος

ΔΙΑΦΟΡΑ

ΦΟΙΤΗΤΡΙΕΣ τής Παιδαγωγικής Άκαδημίας παραδίδουν μαθήματα σέ παιδιά Δημοτικού καί Γυμνασίου. Πληροφορίες στό τηλ. 27447 άπό 8—12 π.μ. καί 1—3.30 μ.μ.

ΙΤΑΛΙΚΑ Καθηγήτρια φιλολογος διπλωματούχος Ίταλικού Πανεπιστημίου παραδίδει μαθήματα κατ' οίκον.
Τηλ. 31782.

Β' ΕΤΗΣ σπουδάστρια τής Παιδαγωγικής Άκαδημίας παραδίδει ίδιαίτερα μαθήματα σέ μαθητές τού δημοτικού καί γυμνασίου.
Πληρ. τηλ. 32143 (Δεσπ. Άλεξία).

ΙΔΙΑΙΤΕΡΑ μαθήματα κατ' οίκον. Μεγάλη φροντιστηριακή πείρα. Φυσ,κή — Χημεία — Μαθηματικά σέ μαθητές Λυκείου — Γυμνασίου.
Τηλ. 25392.

ΕΠΙΣΚΕΥΕΣ ΑΛΟΥΜΙΝΙΟΥ
Έπισκευάζουμε καί έπιδιορθώνουμε πόρτες, παράθυρα, κλειδαριές καί παντός είδους άλουμινιού.
Πληροφορίες τηλ. 47255.

ΕΥΚΑΙΡΙΑ:
ΠΩΛΕΙΤΑΙ φωτογραφική μηχανή PENTAX K—1000, μέ φακό NORMAL, έπίσης τηλεφακός MAKINON 80—200, φλάς NATIONAL PE — 2805, φακός ZVKKORFISH—EVE 0,42X, όλα σέ θήκες καί σέ πολύ καλή κατάσταση, άξιας 130.000, μόνον 65.000 δρχ.
Τηλέφωνο 31093 (8—1 καί 5—8).

ΦΟΙΤΗΤΗΣ παιδαγωγικής Α' καδημίας διδάσκει μαθήματα σέ παιδιά Δημοτικού καί Α' κ. Β' Γυμνασίου (Μαθηματικά, Φυσική, Χημεία).
Πληροφορίες τηλ. 21544, 3—4 μ.μ.

ΚΡΑΣΙΑ ΓΑΛΛΙΑΣ

Γνωρίζουμε στούς φίλους καί πελάτες μας ότι παραλάβαμε τά φημισμένα γαλλικά κρασιά CHABLIS, CHATEAUNEUF DU PAPE COTE DU RHONE, BAUJOLAIS, BORDEAUX, BLANC DES BLANCS SAINT EMILION, DAME ROSE. Έπίσης διαθέτουμε τά περίφημα κρασιά ΜΠΟΥΤΑΡΗ καί ΚΑΡΡΑ
Εισαγωγείς
ΝΙΚΗΤΑΣ ΚΑΡΑΚΑΤΣΑΝΗΣ
Παπάγου 12
Τηλέφωνο 24-184.

ΦΥΣΙΚΟΣ — ΕΙΔΙΚΕΥΜΕΝΟΣ παραδίδει μαθήματα Φυσικής καί Χημείας σέ μαθητές Λυκείου πού προορίζονται γιά τήν τριτοβάθμια έκπαίδευση.
Τηλ. 30791

ΠΤΥΧΙΟΥΧΟΙ Οίκονομικού Τμήματος Πανεπιστημίου Άθηνών παραδίδουν μαθηματικά σέ μαθητές Γυμνασίου — Λυκείου. Έπίσης προετοιμάζουν ύπεύθυνα μαθητές Δ' Δέσμης καί τεχνικού Λυκείου γιά τίς πανελλαδικές έξετάσεις στά μαθήματα Στατιστική, Λογιστική, Οίκονομικά, Μαθηματικά κ.λ.π.
Τηλ. 21659.

ΦΟΙΤΗΤΡΙΑ τής Άκαδημίας παραδίδει μαθήματα σέ παιδιά Δημοτικού καθώς καί μαθήματα άγγλικών καί γαλλικών. Άναλαμβάνει έπίσης τή φύλαξή τους γιά όρισμένες ώρες.
Τηλ. 23764 9—13.00 μ.μ.

ΠΡΑΚΤΟΡΕΙΟΝ ΤΑΞΙΔΙΩΝ ΤΗΛΕΜΑΧΟΣ ΚΑΒΑΔΑΣ
όδός Καρπάθου, άρ. 20
Τηλέφ. 22156 ή 23427
ΕΚΔΙΔΟΜΕΝ:
1) ΔΙΑΒΑΤΗΡΙΑ
2) ΑΕΡΟΠΟΡΙΚΑ ΕΙΣΙΤΗΡΙΑ μέ τήν ΟΛΥΜΠΙΑΚΗ δι' ΑΘΗΝΑΣ καί άλλες πόλεις.
3) Φθηνά άεροπορικά είσιτήρια διά ΕΥΡΩΠΗ — ΑΜΕΡΙΚΗ — ΑΦΡΙΚΗ — ΑΣΙΑ καί ΑΥΣΤΡΑΛΙΑ μέ όλες τίς άεροπορικές έταιρίες.
4) Άνανεώσεις διπλωμάτων έρασιτεχνικών, έπαγγελματικών, Βέσπας καί Μοτοποδηλάτων.
5) Άδειες όδηγήσεως αύτοκινήτων, έρασιτεχνικών καί έπαγγελματικών, βέσπας καί μοτοποδηλάτων.
6) Μετατρέπομεν είς τούς έχοντας άδεια όδηγού έξωτερικού ή INTERNATIONAL, χωρίς έξετάσεις είς ΕΛΛΗΝΙΚΗΝ.
7) Έκδίδομεν φοιτητικά είσιτήρια.
8) Δυνάμεθα νά άποστείλουμε μέ ΤΕΛΕΞ τά είσιτήρια τών ΦΟΙΤΗΤΩΝ πού σπουδάζουν είς τό έξωτερικό.
9) Έμείς έργαζόμασθε συνεχώς γιά σάς διά νά σάς προσφέρουμε ΦΘΗΝΑ ΑΕΡΟΠΟΡΙΚΑ ΕΙΣΙΤΗΡΙΑ. ΕΛΑΤΕ σέ μάς καί θά τό διαπιστώσετε.
ΣΗΜΕΙΩΣΑΤΕ:
ΠΡΑΚΤΟΡΕΙΟ ΤΑΞΙΔΙΩΝ ΤΗΛΕΜΑΧΟΣ ΚΑΒΑΔΑΣ
Όδός Καρπάθου άρ. 20
(παραπλεύρως Ταχυδρομικού Ταμιευτηρίου)
Τηλ. 22156 καί 24940.

ΜΠΕΪΜΠΥ ΣΙΤΕΡ πεπειραμένη άναλαμβάνει τήν προσοχή μωρού.
Τηλ. 34655 10—12 π.μ., 5—7 μ.μ.

ΜΑΘΗΜΑΤΙΚΟΣ παραδίδει μαθήματα σέ μαθητές Γυμνασίου καί Λυκείου.
Τηλ. 30915 άπογευματινές καί βραδυνές ώρες.

ΝΗΠΙΑΓΩΓΟΣ άναλαμβάνει νά βοηθά στήν καθημερινή τους μέλετη, μαθητές τών πρώτων τάξεων τού Δημοτικού Σχολείου.
Τηλέφωνο 20798.

ΠΤΥΧΙΟΥΧΟΣ Παντείου παραδίδει μαθήματα κοινωνιολογίας σέ ύποψηφίους τής Γ' Δέσμης.
Πληροφορίες τηλ. 91371 καί ώρες 8—11 τό πρωί καί 6—8 τό άπόγευμα.

ΙΤΑΛΙΚΑ: Παραδίδονται ίδιαίτερα μαθήματα άπό πτυχιούχο Ίταλικού Πανεπιστημίου.
Πληροφορίες τηλ. 22584—51722, ώρα 10.00 —12.00 π.μ. καί 18.30—20.30 μ.μ.

ΠΑΡΑΔΙΔΟΝΤΑΙ μαθήματα ίταλικής γλώσσας άπό καθηγήτρια Πανεπιστημίου Θεσ)νίκης.
Πληροφ. τηλέφωνο 29239.

ΑΓΓΛΙΚΑ: Πτυχιούχος Άμερικάνικου Πανεπιστημίου παραδίδει ίδιαίτερα μαθήματα. Δίδακτρα λογικά.
Πληροφορίες τηλ. 26561 10.00 — 12.00 καί 18.00—21.00 μ.μ.

ΑΥΤΟΚΙΝΗΤΑ

ΠΩΛΕΙΤΑΙ αύτοκίνητο DATSUN αύτομάτου κινήσεως 1200 C.C. μοντέλλο 83 σέ άριστη κατάσταση.
Τηλ. 32873.

ΕΥΚΑΙΡΙΑ FORD GRANADA GOUPE 1.700 12.000 ΚΜ. Πολλά έξτρα. Μοναδικό στή Ρόδο.
Τηλ. 20041. Μόνο σοβαρές προτάσεις.

ΕΥΚΑΙΡΙΑ
ΠΩΛΕΙΤΑΙ Α —ROMEO—1.600 σέ καλή κατάσταση, τά πάντα καινουργή, λόγω στρατεύσεως.
Τηλ. 51397 πρωί καί 35070 άπόγευμα.

ΠΩΛΕΙΤΑΙ αύτ)τον DATSUN URVAN 2.000 C.C. κλούβα μέ 32.000 χιλ)τρα σέ άριστη κατάσταση, μέ στερεοφωνικό — ένισχυτή, καινουργή έλαστικά, άτρακάριστο. Δεκτός κάθε έλεγχος.
Τηλ. 27971.

ΠΩΛΕΙΤΑΙ αύτοκίνητο SUZUKI 550 C.C. 1980 σέ άριστη κατάσταση.
Τηλ. 32521 κ. ΝΙΚΟ.

ΠΩΛΕΙΤΑΙ αύτοκίνητο SEAT 127 σέ πολύ καλή κατάσταση μέ πολλά άξεσουάρ.
Πληροφορίες τηλ. 31908.

ΠΩΛΕΙΤΑΙ μηχανή SUZUKI 185 C,C. GT, σέ ύπεραριστη κατάσταση, EXTRA. Τιμή εύκαιρίας.
Τηλ. 32520 κ. ΝΙΚΟ.

ΠΩΛΕΙΤΑΙ αύτοκίνητο μάρκας LANCER — 1.200 C.C., μοντέλο 79, σέ άριστη κατάσταση.
Τηλ, 27626 08.00— 14.00 — 28055 17.00—20.00.

ΠΩΛΟΥΝΤΑΙ μεταχειρισμένα μοτοποδήλατα άπό διαλυόμενο κατάστημα ένοικιάσεως μοτοποδηλάτων. Τιμή εύκαιρίας, Όθωνος—Άμαλίας 4.
Τηλ. 35187.

ΠΩΛΕΙΤΑΙ αύτοκίνητο μάρκας LADA 1.200 C.C. σέ πολύ καλή κατάσταση.
Πληροφορίες κ. Μανώλη Βαρέλη
Τηλ. 31173.

ΠΩΛΗΣΕΙΣ

ΠΩΛΕΙΤΑΙ διαχωριστικό κουζίνας μέ ράφια, πιατοθήκη καί ντουλάπια καί άπό τίς δύο πλευρές.
Πληροφορίες τηλ. 31348 — 25771.

ΠΩΛΟΥΝΤΑΙ πάγκοι—βιτρίνες καί γραφείο σέ κατάστημα νεωτερισμών Σωκράτους 52.
Τηλ. 23952.

ΠΩΛΕΙΤΑΙ ΕΠΙΧΕΙΡΗΣΗ ΚΕΡΑΜΕΙΚΩΝ
Έξοπλισμός, πρώτες ύλες, μεταξοτυπία, κ.λ.π.
Τηλ. 22612.

ΠΩΛΕΙΤΑΙ έπιχείρηση μπάρ, στά Έκατό Μαγαζιά.
Πληροφορίες τηλ. 29487.

ΠΩΛΕΙΤΑΙ νέο διαμέρισμα (δύο δωματίων, κουζίνα, λουτροκαμπινέ) στήν όδό Άγ. Ίωάννη λόγω άναχωρήσεως τού ίδιοκτήτη. Πληροφορίες στό τηλ. 27296 κ.Κυριάκο μετά τίς 6 μ.μ.

ΠΩΛΕΙΤΑΙ SNACK — BAR μέ καινούργιο έξοπλισμό σέ τιμή λογική κοντά σέ ξενοδοχεία.
Τηλ. 93640 έκτός πόλεως.

ΠΩΛΕΙΤΑΙ κατάστημα ψιλικών έπί τής όδού Καναδά 68 (πλατεία Άγίου Νικολάου).
Πληρ. τηλ. 29542.

ΠΩΛΕΙΤΑΙ τραπεζαρία σέ άριστη κατάσταση.
Πληρ. τηλ. 91371.

ΠΩΛΟΥΝΤΑΙ:
α) Οίκόπεδα στό Συνοικισμό Κα στελλοριζιών
β) Διαμέρισμα 3άρι στήν Άνάληψη
γ) Διαμέρισμα 3άρι στά Τριάντα
δ) Γκαρσονιέρα πάροδος Άγίου Ίωάννου
ε) Γκαρσονιέρα στήν Άνάληψη.
Πληροφορίες Ν. ΔΡΑΚΟΥ
Τηλ. 34574 — 20757.

ΠΩΛΟΥΝΤΑΙ μαιζονέτες στήν πιό όμορφη περιοχή τού ΡΟΔΙΝΙΟΥ. Οίκόπεδα στήν Β' φάση. Περιοχή ΡΟΔΟΠΟΥΛΑΣ.
Άδελφοί Μ.Δ. Σαρρή.
Τηλ. 29030 — 23780—22009 άπό 5 έως 11 μ.μ.

ΠΩΛΕΙΤΑΙ κτήμα έξ άδιαιρέτου στ' Άσγούρου 500 μέτρα άπό τόν οίκισμό, 4.000 μέτρα οίκοδομήσιμο. Μετρητοίς 4.500.000.
Τηλ. 91034 καί 25849 άπόγευμα.

ΠΩΛΕΙΤΑΙ παραθαλάσσιο SNACK BAR έξοπλισμένο έπί τής Άκτής Μιαούλη 42, κάτω άπό τό ξενοδοχείο Άλεξία. Πληροφορίες έντός.

ΠΩΛΟΥΝΤΑΙ ΤΑ ΚΑΤΩΘΙ ΑΚΙΝΗΤΑ:
1) 2άρια, 3άρια, 4άρια έτοιμα πλησίον τής Στ. Κωλιάδη.
2) 2άρια, 4άρι πλησίον Άννης Μαρίας.
3) 2 στρέμ., 4 στρ. στό ΤΣΑΙΡΙ, μέ άδεια.
4) 4άρι στή Άνάληψη.
5) Έστιατόριο μέ καλή πελατεία
6) Οίκόπεδα έντός σχεδίου πόλεως Ρόδου
Πληροφορίες Έμμ. Κρανίδης
Δημ. Θεοδωράκη 15
Τηλ. 27082 — 26476.

ΠΩΛΕΙΤΑΙ μονοκατοικία 80 τ.μ. μέ δύο ύπνοδωμάτια καί αυλή στήν όδό Κομνηνών. Τιμή 1.650.000.
Πληροφορίες τηλ. 26476—27082 Ε. Κρανίδη.

ΠΩΛΕΙΤΑΙ ή ένοικιάζεται γιά λόγους ύγείας κατάστημα σούπερ μάρκετ σέ πολύ κεντρική όδό τής πόλης 100 τ.μ. Τό κατάστημα διαθέτει μεγάλο πατάρι καί ύπόγειο γιά άποθήκη καί είναι κατάλληλο γιά όποιαδήποτε άλλη χρήση.
Πληροφορίες τηλέφ. 22731—22353.

ΠΩΛΕΙΤΑΙ οίκόπεδο άρτιο καί οίκοδομήσιμο στόν Συν)σμό Κοστελλοριζιών.
Τηλ. 27082 Έμμ. Κρανίδης.

ΠΩΛΕΙΤΑΙ μεγάλο παραθαλάσσιο κτήμα έρημικό στήν Κέφαλο τής Κώ μέ φανταστική άμμουδιά, σέ τιμή εύκαιρίας, λόγω άνάγκης. Κατάλληλο γιά Κάμπιγκ — Γυμνιστικό Κέντρο.
Τηλ. 34954, 11—2 μεσημέρι.

ΠΩΛΩ στήν ΠΑΣΤΙΔΑ ένα κτήμα οίκοδομήσιμο 1.500 τ.μ. καί μέ κάλυψη 450 μέτρα κατάλληλο γιά μονοκατοικία σέ πολύ καλή τιμή.
Πληροφορίες κ. ΧΑΡΚΙΑΝΑΚΗΝ
Τηλέφ. 25391

ΠΩΛΩ στό ΡΟΔΙΝΙ καί πολύ κοντά στό πάρκο ένα διαμέρισμα έτοιμο 90 τ.μ. πολύ καλής κατασκευής καί σέ λογική τιμή.
Πληροφορίες κ. ΧΑΡΚΙΑΝΑΚΗΝ
Τηλέφ. 25391.

ΠΩΛΩ στό ΡΟΔΙΝΙ ένα διαμέρισμα ήμιτελές (κτισμένο μέ τούβλα μέσα καί έξω 124 τ.μ. μέ τρία ύπνοδωμάτια καί μέ πολύ καλή θέα στό ισόγειο ή στόν Α' όροφο οίκοδομής μέ 4 διαμερίσματα.
Πληροφορίες κ. ΧΑΡΚΙΑΝΑΚΗΝ
Τηλέφ. 25391

ΠΩΛΩ ένα οίκόπεδο στήν Ίξιά οίκοδομήσιμο 160 τ.μ. κατάλληλο γιά μονοκατοικία ΜΟΝΟ μέ 1.250.000.
Πληροφορίες κ. ΧΑΡΚΙΑΝΑΚΗΝ
Τηλέφ. 25391

ΠΩΛΩ ένα ισόγειο σπίτι έτοιμο στήν Κοδρικτόνος 75 τ.μ. μέ άνεξάρτητη αύλή καί πολλά έξτρά μέσα ΜΟΝΟ μέ 2.500.000.
Πληροφορίες κ. ΧΑΡΚΙΑΝΑΚΗΝ
Τηλέφ. 25391

ΚΩΣ ΠΡΟΣΟΧΗ!
ΠΩΛΕΙΤΑΙ κτήμα άρτιο καί οίκοδομήσιμο, 5 χλμ. άπ' τό κέντρο τής πόλης, σέ τουριστική περιοχή μέ μεγάλη έξέλιξη. Μόνο 60 δρχ. τό τ.μ.
Τηλ. 34954, ώρα 11—2 μεσημέρι.

ΠΩΛΕΙΤΑΙ τό έστιατόριο 13 τής Κω πλήρως έξοπλισμένο μέ σταθερή πελατεία χειμώνα καλοκαίρι. Τιμή λογική.
Τηλ. 0242—22614.

ΠΩΛΩ στό ΡΟΔΙΝΙ καταστήματα γωνιακά κατάλληλα γιά όποια δήποτε έπιχείρηση σέ πολύ καλή τιμή. Έπίσης πωλώ ένα κατάστημα κοντά στήν πλατεία Φώκιαλη 100 τ.μ. σέ πολύ καλή τιμή.
Πληροφορίες κ. ΧΑΡΚΙΑΝΑΚΗΝ
Τηλέφ. 25391
ΠΩΛΩ στά Τριάντα ένα διαμέρισμα περίπου 90 τ.μ. έτοιμα σούπερ λούξ κατασκευή έπί τού κεντρικού δρόμου καί στόν Α' όροφο μικρής οίκοδομής.
Πληροφορίες κ. ΧΑΡΚΙΑΝΑΚΗΝ
Τηλέφ. 25391

ΠΩΛΩ ένα οίκόπεδο στά Τριάντα 300 τ.μ. οίκοδομήσιμο καί άρτιο μέ κάλυψη 300 τ.μ. σέ πολύ καλή τιμή.
Πληροφορίες κ. ΧΑΡΚΙΑΝΑΚΗΝ
Τηλέφ. 25391

ΠΩΛΕΙΤΑΙ άγροτεμάχια 2.040 τ.μ. σέ δρόμο 100 μέτρα άπό τήν θάλασσα στήν παραλία Άφάντου.
Τηλ. 33446.

ΠΩΛΕΙΤΑΙ έστιατόριο — ταβέρνα VILLAGE — HOUSE έπί τής λεωφόρου ΙΑΛΥΣΟΥ (έναντι ξενοδοχείον ΦΙΛΕΡΗΜΟΣ) λόγω έκτακτης άναχωρήσεως στό έξωτερικό.
Πληροφορίες έντός, ώρες 10—24

ΠΩΛΟΥΝΤΑΙ ΑΚΙΝΗΤΑ
1) Δύο κτήματα στά Κολύμπια, τών (έννέα) καί (δέκα) στρεμμάτων τό καθ' ένα, κατάλληλα γιά τουριστικά διαμερίσματα (ξενοδοχεία).
2) Δύο κτήματα στά Κουβουράκια, πρός Καλλιθέα σέ ύψωμα, τών (έξη) καί (είκοσι πέντε) στρεμμάτων τό καθ' ένα κατάλληλα γιά μονοκατοικία, τουριστικά διαμερίσματα, κ.λ.π.
3) Οίκόπεδο (τριών) στρεμμάτων στήν παραλία Τριαντών έντός σχεδίου, κατάλληλον γιά τουριστικά διαμερίσματα, κτίζεται τετράορφο. Καθώς καί οίκόπεδο (επτακόσια έβδομήντα) μέτρα στήν ίδια περιοχή κτίζεται μέ τούς ίδιους όρους δομήσεως τού πρώτου.
4) Μονοκατοικίες διαμερίσματα, οίκόπεδα, καταστήματα, ξενοδοχεία, γιά κάθε γούστο καί βαλάντιο.
Γιά συνεννοήσεις τηλ. 24149 άπό 8—10 καί 4—6 μ.μ.
κ. ΚΑΡΓΑΚΟΝ ΝΙΚΟΝ

ΕΝΟΙΚΙΑΣΕΙΣ

ΕΝΟΙΚΙΑΖΟΝΤΑΙ έπιπλωμένα δωμάτια στό Μαντράκι έναντι ΗΧΟΣ καί ΦΩΣ.
Τηλ. 35742.

ΕΝΟΙΚΙΑΖΟΝΤΑΙ γκαρσονιέρα καί δυάρι έπιπλωμένα έπί τής Ήρωκλείου Κρήτης 6 (Έπτά Βαγιές) κατά προτίμηση σπουδαστές.
Τηλ. 22578.

ΕΝΟΙΚΙΑΖΟΝΤΑΙ έπιπλωμένες γκαρσονιέρες μέ ψυγείο, κουζίνα Κων)νου Παλαιολόγου 34.
Τηλ. 22947, 22206, 29374.

ΕΝΟΙΚΙΑΖΟΝΤΑΙ έπιπλωμένα δωμάτια μέ τό μήνα στό κέντρο τής Παλιάς Πόλης σέ χαμηλές τιμές.
Τηλ. 20967.

ΕΝΟΙΚΙΑΖΕΤΑΙ διαμέρισμα 3άρι έπιπλωμένο μέ όλο τόν έξοπλισμό μέ πλυντήριο καί ψυγείο, όλο στήν πρόσοψη έναντι Μήδεια.
Τηλ. 33495 καί 22025.

ΕΝΟΙΚΙΑΖΕΤΑΙ μπάρ έντός ξενοδοχείου 100 κλινών μέ έτοιμη αυλή μέ δυνατότητες δουλειάς καί τόν χειμώνα, στήν καλύτερη περιοχή τής Ρόδου.
Τηλ. 20044 πρωί νές ώρες, καί 25103 άπογευματινές ώρες.

ΕΝΟΙΚΙΑΖΕΤΑΙ διαμέρισμα 2 δωματίων έπιπλωμένο 46 τ.μ. Βασ. Κων)νου 12.
Τηλ. 29237.

ΕΝΟΙΚΙΑΖΕΤΑΙ έπιπλωμένο διαμέρισμα κατάλληλο γιά φοιτήτριες έπί τής όδού Άγίου Γεωργίου 47.
Τηλέφωνο 33446.

ΕΝΟΙΚΙΑΖΕΤΑΙ γκαρσονιέρα έπιπλωμένη πλήρως μέ ψυγείο, κουζίνα κ.λ.π, καθώς καί ένα δωμάτιο έπιπλωμένο. Κοντά στό δημοτικό ίατρείο Παλαιά Πόλη, στό δεύτερο συντριβάνι. Ταυρίσκου 27.
Τηλ. 33545 κ. Νίκο.

ΕΝΟΙΚΙΑΖΕΤΑΙ γκαρσονιέρα έπιπλωμένη στά Τριάντα έπί τής λεωφόρου Ίαλυσού.
Τηλ. 29506.

ΕΝΟΙΚΙΑΖΕΤΑΙ κατάστημα έπί τής όδού Αύστραλίας 94 (δίπλα στήν ΚΑΙΡ).
Τηλ. 22269.

ΕΝΟΙΚΙΑΖΕΤΑΙ κατάστημα ένα ντι στό πάρκο Ροδινιού γιά όλες τίς χρήσεις. Τηλ. 23444 κ. Στρατή Στέφανο καί 31771 όλες τίς ώρες.

ΝΕΟΧΩΡΙ
ΕΝΟΙΚΙΑΖΟΝΤΑΙ δωμάτια έπιπλωμένα σέ φοιτητάς καί μεμονωμένα άτομα.
Τηλ. 34015.

ΕΝΟΙΚΙΑΖΕΤΑΙ σέ οίκογένεια νεόκτιστη μονοκατοικία στό κέντρο τής Παλιάς Πόλης άπο τελούμενη έκ τριών δωματίων, κουζίνας, χώλ μέ ήλιακό θερμοσίφωνα. Ενοίκιο 16.500 δρχ. Πληροφορίες τηλ. 33407.

ΕΝΟΙΚΙΑΖΕΤΑΙ διαμέρισμα σέ κεντρική θέση. Έπίσης καί έπιπλωμένο γιά σπουδάστριες—σπουδαστές.
Τηλ. 24266, 23755.

ΕΝΟΙΚΙΑΖΕΤΑΙ διαμερισματάκι πλήρως έπιπλωμένο γιά έργένη, έπί τής όδού Έρνεστ Μπέβιν άριθ. 31.
Πληροφορίες στό τηλ. 26781.

ΕΝΟΙΚΙΑΖΟΝΤΑΙ δύο (2) διαμερίσματα, τό ένα 4άρι καί τό άλλο τριάρι Κ. Τσαλδάρη 19.
Τηλ. 32873.

ΔΙΠΛΩΜΑΤΟΥΧΟΣ ΨΥΧΟΕΡΕΥΝΗΤΡΙΑ
—ΜΕΝΤΙΟΥΜ—
ΣΤΑΣΑ ΜΑΥΡΙΚΑΚΗ



Μέ γερές ίκανότητες μεταβιβάσεως σκέψεως, μέ ύποβολές καί ύπνωτισμού καί χαρτομαντείας.
Γιά ό,τιδήποτε θέμα αίσθηματικό, έπαγγελματικό καί γιά άτομα πού λείπουν μακριά σας.

Θά δέχομαι ΘΕΜΙΣΤΟΚΛΕΟΥΣ ΣΟΦΟΥΛΗ 125, α' όροφος, άπό 9π.μ. έως 2 μ.μ. καί άπό 4 μ.μ. έως 8 μ.μ.

ΤΗΛΕΦΩΝΟ 23109

ELEGANT



• Τά μαννεκέν τής Άθήνας φορούν κοσμήματά μας.
• Κολλεξιόν άπό τήν Άμερική. Όλοι οί μεγάλοι στάρ τού κινηματογράφου χρησιμοποιούν τά δικά μας κοσμήματα.

ELEGANT
• Φέραμε στό μαγαζί μας τά κοσμήματα τής ΤΖΟΑΝ ΚΟΛΙΝΣ μέ τή φίρμα «DYNASTY».
• Εύρωπαϊκά—άμετάβλητα. Προτιμούνται γιατί είναι τά καλύτερα.
• Καθένες μέ Ντουμπλέ Κ. 22 τής GOLDEN TOUCH.
• Τιμές άφάνταστα λογικές.
ΠΛΟΥΣΙΑ ΣΥΛΛΟΓΗ ΑΠΟ ΚΑΛΟΚΑΙΡΙΝΑ ΚΟΣΜΗΜΑΤΑ

Α. Γ. ΜΑΝΔΑΛΑΣ
ΦΟ ΜΠΙΖΟΥ ΕΥΡΩΠΑ.Ι.ΚΑ ΚΟΣΜΗΜΑΤΑ
Πλ. Ιπποκράτους 1—Τηλ. 22008—34864
ΡΟΔΟΣ

'Ιατρική άνακοίνωση
Ό ιατρός
ΣΥΜΕΩΝ ΤΡΙΑΝΤ. ΨΑΡΑΣ
ΜΑΙΕΥΤΗΡ—ΧΕΙΡΟΥΡΓΟΣ, ΓΥΝΑΙΚΟΛΟΓΟΣ
τ. ιατρός Α' Μαιευτικής —Γυναικολογικής Κλινικής Πανεπ. Άθηνών «Μαιευτ. Αλεξάνδρα»
• Δέχεται κάθε μέρα 9—1 π.μ. καί 5.30—8.30 μ.μ. καί τό Σάββατο 9—1 π.μ. είς τό ιατρείον του Δ. ΘΕΜΕΛΗ 83—(πλησίον ΑΚΑΔΗΜΙΑΣ)
— Δεκτοί άσφαλισμένοι όλων τών Ταμείων.

ΖΗΤΕΙΤΑΙ
Λογιστής πεπειραμένος, άπόφοιτος Άνωτάτης Οίκονομικής Σχολής, γιά τή τήρηση βιβλίων τετάρτης κατηγορίας σέ έμπορική έπιχείρηση. Θά προτιμηθεί ό έχων γνώσεις έφαρμογής τής Λογιστικής στή μηχανογράφηση, είδικότερα σέ συστήματα
IBM PERSONAL COMPUTER
Ή θέση είναι ύπεύθυνη, καθώς ό συνεργάτης μας θ' άποτελέσει καί σύμβουλο τής έπιχείρησης.
Πληροφορίες τηλ. 27-567—34-045.

R. C. C.
ΡΟΔΙΑΚΟ ΚΕΝΤΡΟ ΜΗΧ/ΣΗΣ
ΛΕΜΕΣΟΥ 8 - 10



ΝΑ! ΤΙ ΚΑΝΕΙ ΕΝΑ COMMODORE 64
ΜΟΝΟ 50.000 δρχ ! μαζί μέ το κασσέ/νο + 20 προγράμματα σε 3 δοσεις

'ΡΟΔΙΑΚΗ ΚΤΗΜΑΤΙΚΗ,
ΑΝΕΣΤΗΣ ΣΑΒΒΑΪΔΗΣ
ΚΤΗΜΑΤΟΜΕΣΙΤΙΚΟ ΓΡΑΦΕΙΟ
Έθελοντών Δωδεκανησίων αριθμός 29
Μέγαρο Κιοσόγλου, Γ! όροφος γρ. Νο 7
ΤΗΛΕΦΩΝΑ 26281—32616—23804
ΠΩΛΟΥΝΤΑΙ ΤΑ ΕΞΗΣ ΑΚΙΝΗΤΑ ΣΤΗ ΡΟΔΟ:

ΔΙΑΜΕΡΙΣΜΑΤΑ: 1. Στή Κορδικτώνος 90 τ.μ.
2. Στή Πίνδου 102 τ.μ.
3. Στή Νικηταρά 83 τ.μ.
4. Στή Διαγοριδών 97 τ.μ. καί 45 τ.μ.
5. Στή Στ. Κωτιάδη 130 τ.μ.
6. Στό ΡΟΔΙΝΙ 79—80—83 τ.μ.
7. Έναντι ΜΙΡΑ—ΜΑΡΕ 64—90—100 τ.μ. καί ρετιρέ 170 τ.μ.
ΓΚΑΡΣΟΝΙΕΡΕΣ: 1. Στήν ΑΝΝΗΣ ΜΑΡΙΑΣ 44 τ.μ.
2. Στή προέκτ. Θεμ. ΣΟΦΟΥΛΗ 25 τ.μ. ρετιρέ.
3. Στή ΝΙΚΗΤΑΡΑ 31 τ.μ. ρετιρέ.
ΜΟΝΟΚΑΤΟΙΚΙΕΣ: 1. Μεζονέττες 102 τ.μ. στό ΜΗΔΕΙΑ.
2. Έναντι ΜΙΡΑ—ΜΑΡΕ 100 τ.μ.
ΚΑΡΑ—ΓΙΑΠΙ : 1. Στό ΡΟΔΙΝΙ 54—80—100 τ.μ.
2. Στήν ΑΝΑΛΗΨΗ 82—102 τ.μ.
ΚΑΤΑΣΤΗΜΑΤΑ: 1. Έναντι Σχολής Χωροφυλακής 37 τ.μ.
2. Στίς ΕΦΤΑ ΒΑΓΙΕΣ 35 τ.μ.
3. Στή Καναδά—Έρνεστ Μπέβιν 50 τ.μ.
4. Στά 100 Μαγαζιά 30 τ.μ.
5. Στό ΣΤΑΔΙΟ 190 τ.μ.
ΓΡΑΦΕΙΑ : 1. Στό ΜΑΝΤΡΑΚΙ 27—63 τ.μ.
2. Στήν Έθελ. Δωδεκανησίων Μέγαρο ΚΙΟΣΟΓΛΟΥ 62 τ.μ.
ΕΠΕΝΔΥΣΕΙΣ : 1) Στό ΜΑΝΤΡΑΚΙ κτίριο κεντρικό. Δεκτές σοβαρές προτάσεις
ΟΙΚΟΠΕΔΑ : 1. Στή προέκτ. Θεμ. Σοφούλη 340 τ.μ.
2. Στήν ΑΝΑΛΗΨΗ 400 τ.μ.
3. Στόν ΙΚΑΡΟ 600 τ.μ.
4. Έπί τής λεωφ. ΤΡΙΑΝΤΩΝ κοντά στό ξεν. ΑΥΡΑ 700—400 καί 6.200 τ.μ.
5. Στήν ΙΞΙΑ 11.200 τ.μ.
6. Στά ΣΓΟΥΡΟΥ 400 τ.μ.
7. Κοντά στήν ΑΝΟΙΞΗ 3.500 τ.μ. μέ έπαυλη σέ μπετά 230 τ.μ.
ΞΕΝΟΔΟΧΕΙΑ : 1. Στά ΤΡΙΑΝΤΑ ξενοδοχείο 600 κλινών.
2. Στή ΡΟΔΟ κοντά στό ΕΝΥΔΡΕΙΟ ξενοδοχείο 70 κλινών. Δεκτές σοβαρές προτάσεις.

ΝΑΥΤΙΛΙΑΚΗ ΕΤΑΙΡΙΑ ΛΕΣΒΟΥ ΑΕ

ΑΝΑΚΟΙΝΩΣΗ

Γνωρίζομεν είς τὸ ἐπιβατηγὸν κοινὸν ὅτι τὸ πολυτελὲς Ε/Γ—Ο/Γ «Α Λ Κ Α Ι Ο Σ» ἐπαναρχίζει τὰ δρομολόγια του εἰς τὴν γραμμὴ ΔΩΔΕΚΑΝΗΣΟΥ
—ΕΚΑΣΤΗΝ ΤΡΙΤΗ καὶ ὥρα 12.00 γιὰ ΚΩ—ΚΑΛΥΜΝΟ—ΛΕΡΟ—ΠΑΤΜΟ—ΠΕΙΡΑΙΑ
ἀφιξη εἰς ΠΕΙΡΑΙΑ ΤΕΤΑΡΤΗ 07.15.
— ΕΚΑΣΤΗΝ ΠΕΜΠΤΗ καὶ ὥρα 12.00 γιὰ ΚΩ—ΚΑΛΥΜΝΟ—ΛΕΡΟ—ΠΑΤΜΟ—ΠΕΙΡΑΙΑ
ἀφιξη εἰς ΠΕΙΡΑΙΑ ΠΑΡΑΣΚΕΥΗ 07.15
— ΕΚΑΣΤΟ ΣΑΒΒΑΤΟ καὶ ὥρα 12.00 γιὰ ΚΩ—ΠΑΤΜΟ—ΠΕΙΡΑΙΑ
ἀφιξη εἰς ΠΕΙΡΑΙΑ ΚΥΡΙΑΚΗ ὥρα 06.15
ΔΕΧΟΜΕΘΑ ΕΠΙΒΑΤΕΣ ΚΑΙ ΟΧΗΜΑΤΑ
ΕΙΣΙΤΗΡΙΑ—ΠΛΗΡΟΦΟΡΙΕΣ:

ΠΡΑΚΤΟΡΕΙΟ «ΕΡΥΘΡΑ ΘΑΛΑΣΣΑ»
Ἀμερικῆς 11—13—ΤΗΛ. 27721—22460—22683

LONGINES

FAVRE-LEUBA
Genève

CITIZEN
SEIKO

ΑΘΗΝΑΪΚΟΝ
ΕΡΜΟΥ 3

ΠΩΛΟΥΝΤΑΙ

ΜΟΝΑΔΙΚΕΣ ΕΥΚΑΙΡΙΕΣ

1) Διαμερίσματα 2, 3 καὶ 4 κυρίων δωματίων εἰς ὅλας τὰ περιοχὰς τῆς πόλεως.
2) Οἰκόπεδα ἐντὸς πόλεως.
3) Μαγαζιὰ εἰς πολὺ καλὰς περιοχάς.
4) Κτήματα εἰς καταπληκτικὰς περιοχὰς διὰ ἀνέγερση κατοικίας ἢ ἐπιχειρήσεως.
5) Εἰς τὴν πλέον τουριστικὴν περιοχὴν μαγαζιὰ γραφεία, διαμερίσματα.
6) Σπίτια καὶ μαγαζιὰ εἰς Παλαιὰ Πόλη.

ΔΕΧΟΜΕΘΑ ΟΠΟΙΑΔΗΠΟΤΕ ΔΑΝΕΙΑ
ΟΔΟΣ ΔΗΜ. ΘΕΟΔΩΡΑΚΗ 40
2ος ὀροφος, γρ. 38—τηλ. 20989

Γ. ΝΕΟΦΥΤΟΥ

ΝΙΚΗΤΑΣ Ε. ΠΟΛΕΜΙΚΟΣ

ΨΥΧΟΛΟΓΟΣ

ΔΙΔΑΚΤΩΡ ΠΑΝΕΠΙΣΤΗΜΙΟΥ ΝΕΑΣ ΥΟΡΚΗΣ
ΜΕΛΟΣ ΑΜΕΡΙΚΑΝΙΚΗΣ ΨΥΧΟΛΟΓΙΚΗΣ ΕΤΑΙΡΙΑΣ
ΚΑΘΗΓΗΤΗΣ ΠΑΙΔΑΓΩΓΙΚΗΣ ΑΚΑΔΗΜΙΑΣ
ΣΥΜΒΟΥΛΕΥΤΙΚΗ ΚΑΙ ΨΥΧΟΘΕΡΑΠΕΙΑ
(Ἀγωνία, ἄγχος, κατάθλιψη, ἀϋπνία, φοβίες. Ψυχοπνευματικὴ ἀξιολόγηση μαθητῶν, προβληματικὴ συμπεριφορὰ παιδιῶν καὶ ἐφήβων, νυχτερινὴ ἐνούρηση, ὑπερκινητικότητα, ψυχοσωματικὲς διαταραχές).
Δέχεται: Τετάρτη 5—7 μ.μ. καὶ Σάββατο 9—12 π.μ.

ΔΙΕΥΘΥΝΣΗ: Ε. ΜΠΕΒΙΝ 9

ΤΗΛΕΦΩΝΟ 34067

ΤΟ ΚΕΝΤΡΟ ΘΕΡΜΑΝΣΗΣ ΚΑΙ ΚΛΙΜΑΤΙΣΜΟΥ

ΑΝΝΗΣ ΜΑΡΙΑΣ 77
ΤΗΛ. 33969

ἀσχολεῖται ἀποκλειστικὰ μὲ

ΘΕΡΜΑΝΣΗ—ΚΛΙΜΑΤΙΣΜΟ—ΖΕΣΤΟ ΝΕΡΟ
Σᾶς προτείνει:

ΓΙΑ ΘΕΡΜΑΝΣΗ ΠΕΤΡΕΛΑΙΟΥ
τὰ προϊόντα ποὺ παράγει ἡ ἀντιπροσωπεύει

Η SOULIS ΑΒΕΕ

- Λέβητες ἀτομικοὶ
- Λεβητες κεντρικοὶ
- Καυστῆρες
- Κυκλοφορητὲς
- Θερμαντικὰ σώματα
- Μονοσωληνιο συστημα μὲ μονωμένο χαλκοσωλήνα μονωμένο χαλυβδοσωλήνα πλαστικὸ σωλήνα VPE
- Δεξαμενὴ πετρελαίου

ΓΙΑ ΖΕΣΤΟ ΝΕΡΟ

- Ἡλιακοὺς θερμοσίφωνες SOULIS
- Κεντρικὰ ἡλιακὰ συστήματα SOULIS
- Ἠλεκτρικοὺς θερμοσίφωνες SOULIS CLASS—SOULIS SUPER
- Ἠλεκτρομπόϊλερ SOULIS
- Μπόϊλερ τριπλῆς ἐνέργειες SOULIS

★ Ὅλα τὰ παραπάνω ἑτοιμοπαράδοτα σὲ μᾶς. Δωρεὰν μελέτη—ἐπίβλεψη ἀπὸ διπλωματοῦχους ἠλεκτρολόγους-μηχανολόγους-μηχανικοὺς Ε.Μ.Π. Ὑπεύθυνη ἐγκατάσταση ἀπὸ εἰδικευμένους τεχνίτες.

Εξουσιοδοτημένο ΚΑΤΑΣΤΗΜΑ SOULIS ΑΒΕΕ για τη Ρόδο

ΚΕΝΤΡΟ ΘΕΡΜΑΝΣΗΣ ΚΑΙ ΚΛΙΜΑΤΙΣΜΟΥ

ΑΝΝΗΣ ΜΑΡΙΑΣ 77
ΤΗΛ. 33969

ΣΚΑΠΤΙΚΑ ΜΗΧΑΝΗΜΑΤΑ
ΚΑΤΑΛΛΗΛΑ ΓΙΑ ΟΛΑ ΤΑ ΕΔΑΦΗ

fb MACCHINE AGRICOLE fb

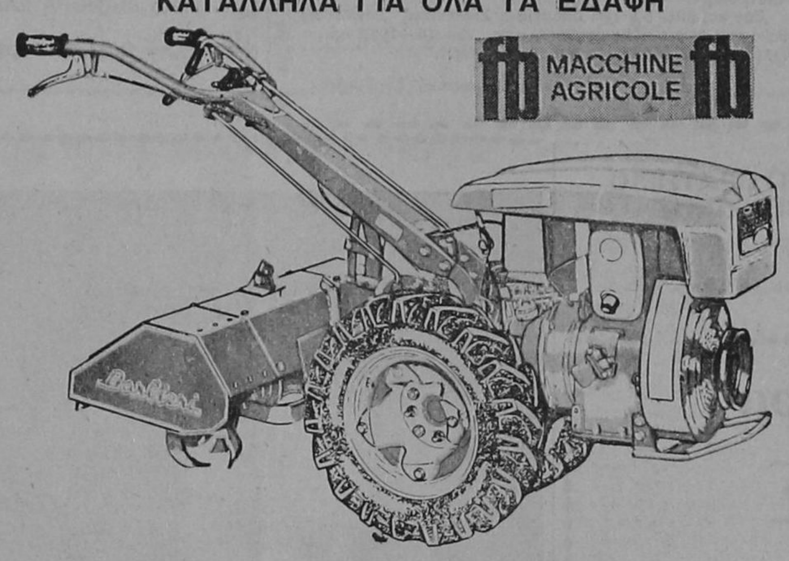

ΤΑ ΚΑΛΥΤΕΡΑ ΙΤΑΛΙΚΑ ΓΕΩΡΓΙΚΑ ΜΗΧΑΝΗΜΑΤΑ
ΟΡΓΩΝΟΥΝ—ΘΕΡΙΖΟΥΝ—ΚΛΑΔΕΥΟΥΝ—ΨΕΚΑΖΟΥΝ
—ΑΝΤΛΟΥΝ ΝΕΡΟ—ΜΕΤΑΦΕΡΟΥΝ
Εἴμαστε ὑπερήφανοι ποὺ μὲ αὐτὰ τὰ μηχανήματα συμβάλλουμε στὴν ἀνάπτυξη τῆς γεωργίας στὰ Δωδεκάνησα.

ΑΚΟΜΗ ΜΕ ΠΑΛΙΕΣ ΤΙΜΕΣ
ΑΠΕΥΘΕΙΑΣ ΣΥΝΕΧΕΙΣ ΠΑΡΑΛΑΒΕΣ

Ν. Βαρδέλλης Α.Ε.

ΚΑΠΟΔΙΣΤΡΙΟΥ 21—ΤΗΛΕΦΩΝΑ 20696 καὶ 27774

Dr Pepper

ΤΩΡΑ § ΣΤΗ ΡΟΔΟ
Τὸ ἀναψυκτικὸ ποὺ κατέκτησε ΑΜΕΡΙΚΗ καὶ ΕΥΡΩΠΗ

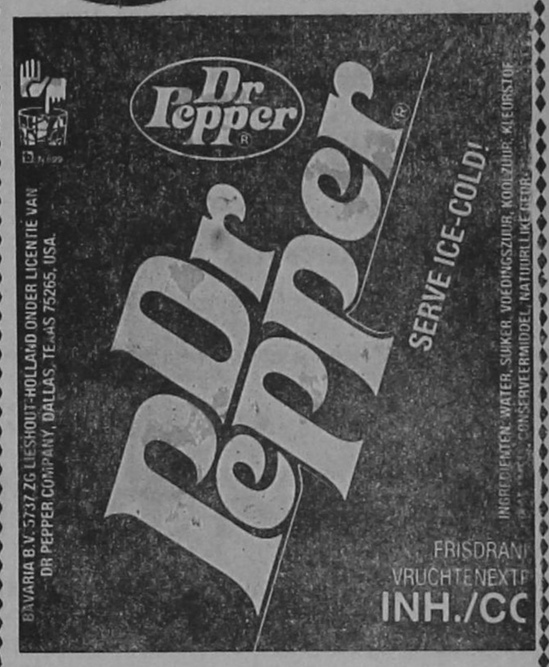

Μιὰ ἀλλοιώτικη ὑπέροχη γεύση, ποὺ θὰ σὰς μείνει. Σὰς χαρίζει δροσιὰ καὶ ὑγεία.

Σ. ΖΟΥΡΟΥΔΗΣ
Ε. ΧΑΤΖΗΧΡΙΣΤΟΔΟΥΛΟΥ
ΑΓΙΑΣ ΛΑΥΡΑΣ 11—Τηλ. 32733

ΚΕΝΤΡΟ ΔΙΑΣΚΕΔΑΣΕΩΣ

ΙΦΙΓΕΝΕΙΑ

ΕΝΤΟΣ ΞΕΝΟΔΟΧΕΙΟΥ RHODOS BAY—ΤΗΛ. 20143

ΤΖΩΝ ΤΙΚΗΣ **ΓΕΩΡΓΙΑ ΛΟΓΓΟΥ**

ΣΟΥΛΑ ΓΑΛΑΤΗ - Μαριάννα Φαρμάκη - Κορίνα - Αντ. Ροδίτης - Βάσω Μπατίστα - Αλίκη Βρανά - Πένυ

Σόου **ΝΤΟΥΟ ΤΖΗΜΑΡ**

και ο **ΜΑΝΩΛΗΣ ΠΑΤΣΑΗΣ**

ΜΠΟΥΖΟΥΚΙ: Γ.ΚΑΡΝΑΒΑΣ - ΦΑΝΟΥΡΗΣ
ΚΡΑΤΗΣΕΙΣ: ΤΗΛ. 20143

Τώρα στου Πάππου

τα μεγαλύτερα ονόματα του VIDEO σε τιμὲς... ἐκπληξη!

- Αὐτόματη εγγραφὴ 7 διαφορετικῶν προγραμμάτων σε διάστημα 1 ἑτους • Αὐτόματη ανεύρεση αριθμῶν • «Πάγωμα» εικόνας • GO-TO: Η ταινία τυλίγεται ἢ ξετυλίγεται αυτόματα σε ὁποια θέση του μετρητὴ καθορίσετε με το πληκτρολόγιο • Μετρητὴς ταινίας • Ασύρματο τηλεχειριστήριο • Ηλεκτρονικὴ κλειδαριά
- PAL/ME SECAM/NTSC 4.43 • Προγραμματισμὸς 14 ημερῶν • Γρήγορη ανίχνευση εικόνας • Αὐτόματη επαναφορὰ της ταινίας στην αρχή, μόλις τελειώσει • «Πάγωμα» της εικόνας και αναπαραγωγὴ καρέ - καρέ • Πλήρες αυτόματο τηλεχειριστήριο • Φωτεινοὶ δείκτες λειτουργίας

Και ακόμη, ἐγχρωμες τηλεοράσεις εισαγωγῆς PHILIPS, σε πολλὰ μεγέθη και μοντέλα.

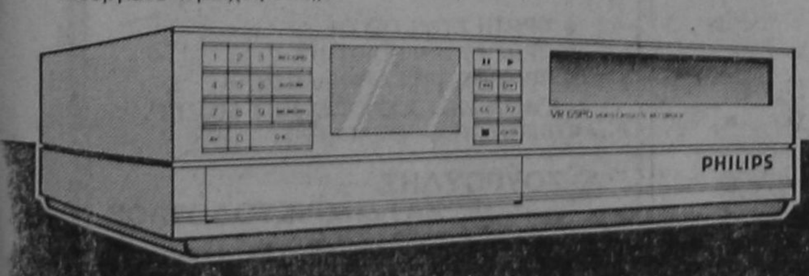

PHILIPS VR-6580 VHS

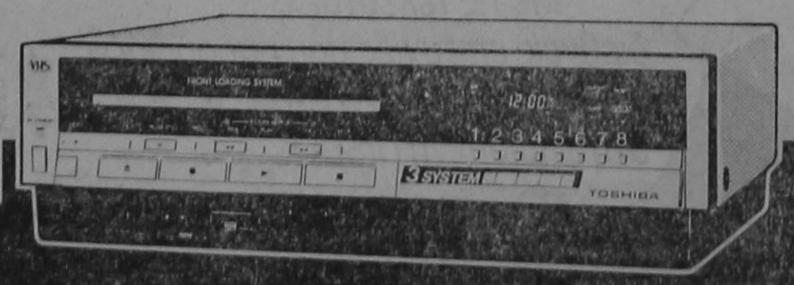

TOSHIBA V-57TR VHS

ΜΕΓΑΛΑ ΚΑΤΑΣΤΗΜΑΤΑ
ΠΑΠΠΟΥ
25ης Μαρτίου 7 - Ρόδος

ΟΙΚΟΓΕΝΕΙΑΚΗ ΚΥΠΡΙΑΚΗ
ΤΑΒΕΡΝΑ
"ΟΙ ΛΥΧΟΥΔΙΕΣ,,
Θά παραμείνει κλειστή άπό σήμερα (17—10—85) μέχρι τήν Τετάρτη (23—10—85) λόγω πένθους.

FOTO VIDEO B SCOPE
ΦΩΤΟ—ΒΙΝΤΕΟ—ΣΚΟΠ
— Φωτογραφειστε—βιντεοσκοπειστε τίς χαρουρουμενες σας στιγμές μέ τό τέλεια έξοπλισμένο συνεργείο μας.
— Σέ μάς θά βρείτε συνέπεια καί άμεση έξυπηρέτηση.
— Κάντε τον ίδανικότερο συνδυασμό ποιότητας καί τιμής.
ΒΙΝΤΕΟΣΚΟΠΟΥΜΕ ΣΕ VHS ΚΑΙ ΒΕΤΑ
χωρίς άντιγραφές
ΠΑΝ ΧΑΛΚΙΤΟΥ
ΑΓ. ΛΑΥΡΑΣ 58 τηλ. 32341 21650

ΕΛΛΗΝΙΚΗ ΔΗΜΟΚΡΑΤΙΑ
ΔΗΜΟΣ ΡΟΔΟΥ
ΤΜΗΜΑ- Συνοικιακό Άγίου Στεφάνου

Καλούνται όλοι οί κάτοικοι τής Συνοικίας Άγίου Στεφάνου στήν Συνοικιακή Συνέλευση πού θά γίνει στίς 18—10—1985 ήμέρα Παρασκευή καί ώρα 4.30 μ.μ. στό γραφείο τού Συνοικιακού Συμβουλίου Π. Μελά 47—49 μέ θέματα: «Άπολογισμός άπερχομένου Συνοικιακού Συμβουλίου» καί «Έκλογή Έφορευτικής Έπιτροπής».

Έάν καί πάλι δέν έχει άπαρτία ή Συνοικιακή Συνέλευση θά γίνει χωρίς καμιά όλλη άναβολή στίς 23—10—1985 ή μέρα Τετάρτη στόν ίδιο χώρο καί τήν ίδια ώρα.

Άπό τό Συνοικιακό Συμβούλιο

ΕΛΛΗΝΙΚΗ ΔΗΜΟΚΡΑΤΙΑ
ΔΗΜΟΣ ΡΟΔΟΥ
ΤΜΗΜΑ: Συνοικ. Άγ. Άναστασίας—Μητρόπολης

Καλούνται όλοι οί κάτοικοι τής Συνοικίας Άγίας Άναστασίας—Μητρόπολη, στήν Συνοικιακή Συνέλευση πού θά γίνει στίς 18—10—1985 ήμέρα Παρασκευή καί ώρα 5.30 μ.μ. στά γραφεία τού Έργατικού Κέντρου Δωδεκανήσου (Πλατεία Φωκιαλή) μέ θέματα: «Άπολογισμός άπερχομένου Συνοικιακού Συμβουλίου» καί «Έκλογή Έφορευτικής Έπιτροπής».

Έάν καί πάλι δέν έχει άπαρτία ή Συνοικιακή Συνέλευση θά γίνει χωρίς άλλη άναβολή στίς 23—10—1985 ήμέρα Τετάρτη στόν ίδιο χώρο καί τήν ίδια ώρα.

Άπό τό Συνοικιακό Συμβούλιο

ΣΥΛΛΟΓΟΣ ΓΟΝΕΩΝ ΚΑΙ ΚΗΔΕΜΟΝΩΝ
6ου ΔΗΜΟΤΙΚΟΥ ΣΧΟΛΕΙΟΥ ΡΟΔΟΥ

ΠΡΟΣΚΛΗΣΗ

Καλούνται οί γονείς, μέλη τού Συλλόγου, στήν 1η έπαναληπτική Γενική Συνέλευση, πού θά γίνει στίς 19 Όκτώβρη 1985 ήμέρα Σάββατο καί ώρα 4 μ.μ. στήν αίθουσα τού σχολείου μας, μέ θέματα ήμερήσιας διάταξης:
1) Άπολογισμός τών δραστηριοτήτων τού Συλλόγου τής χρονιάς πού πέρασε.
2) Διάφορα θέματα.
3) Άρχαιρεσίες πρός άνάδειξη νέου Διοικητικού Συμβουλίου.

Έκ τού Δ.Σ.
Ή Γενική Γραμματεύς
ΕΛΕΝΗ ΞΥΠΑ

Τοβέρνα ΑΦΡΟΔΙΤΗ
ΠΥΘΑΓΟΡΑ 24—ΤΗΛ 22855
ΠΑΛΙΑ ΠΟΛΗ
Καθημερινώς το σπέσιαλ
— ΜΟΣΧΑΡΙ ΒΡΑΣΤΟ
— ΨΑΡΟΣΟΥΠΑ
— ΚΟΤΟΣΟΥΠΑ
— ΨΑΡΙ καί ΘΑΛΑΣΣΙΝΑ
— ΔΙΑΦΟΡΑ ΕΛΛΗΝΙΚΑ ΜΕΖΕΔΑΚΙΑ
Ώρες λειτουργίας: 12—15 καί 18—02

ΤΟ ΠΡΑΤΗΡΙΟ ΒΕΝΖΙΝΗΣ

Σήμερα διανυκτερεύει τό πρατήριο βενζίνης τού Μιχαλή Σαρικά στήν όδό Άννης Μαρίας.

ΜΝΗΜΟΣΥΝΑ

Τελούμεν τήν 20—10—85 ήμέρα Κυριακή καί ώρα 8 πρωινή είς τόν ίερόν ναόν ΑΓΙΟΥ ΓΕΩΡΓΙΟΥ ΚΑΤΩ έξάμηνον μνημόσυνον ύπέρ άναπαύσεως τής ψυχής τής λατρευτής μας μητέρας



ΚΑΛΛΙΟΠΗΣ ΚΑΛΛΙΓΑ

Τά τέκνα καί οί λοιποί συγγενείς.

Τελούμεν τήν 20—10—85 ήμέρα Κυριακή καί ώρα 9η πρωινήν είς τόν ίερόν ναόν Άγίου Ίωάννου τρίμηνον μνημόσυνον ύπέρ άναπαύσεως τής ψυχής τής λατρευτής μας μητέρας, γιαγιάς, άδελφής καί θείας



ΜΑΡΙΑΣ ΠΑΝΑΓΙΩΤΑ

Τά παιδιά Δημήτρης—Άγγελική, Στέφανος—Χιλντεγκαρ, τά έγγόνια, τά άδέλφια, τά άνήψια καί οί λοιποί συγγενείς.

Τήν 19ην τρέχοντος μηνός, ήμέρα Σάββατον καί ώρα 8η πρωινήν καί είς τόν ίερόν ναόν τής Όρφανοτρόφου Είρήνης τελούμεν 40ήμερον μνημόσυνον ύπέρ άναπαύσεως τής ψυχής τής λατρευτής μας μητέρας, γιαγιάς καί θείας



ΚΛΙΚΛΗΣ ΛΑΜΠΑΔΑΡΙΟΥ

Τά τέκνα Γεώργιος καί Άκριβή, Ίωάννης καί Έλένη Καπετανάκη, τά έγγόνια, τ' άνήψια καί οί λοιποί συγγενείς.

Τελούμεν τό Σάββατο 19 Όκτωβρίου 1985 καί ώρα 8 π.μ. στόν ίερό ναό Ταξιαρχών Νεκροταφείου Ρόδου έννιάμηνο μνημόσυνο ύπέρ άναπαύσεως τής ψυχής τού λατρευτού μας συζύγου, πατέρα, υίού, άδελφού καί θείου



ΒΑΣΙΛΕΙΟΥ ΛΟΥΚΑΡΑ

Ή σύζυγος Σταματία, τά παιδιά Τσαμπίκος, Παναγιώτης καί Εύστάθιας, οί γονείς, τ' άδέλφια, τά άνήψια καί οί λοιποί συγγενείς.

Το εξοχικό κέντρο
ΑΝΟΙΞΙΣ
ΠΟΥ ΒΡΙΣΚΕΤΑΙ ΣΤΟΝ ΚΟΥΦΑ—ΕΝΑΝΤΙ ΑΕΡΟΔΡΟΜΙΟΥ
ΠΑΝΤΑ ΜΕ ΤΙΣ ΛΟΓΙΚΕΣ ΤΙΜΕΣ—ΤΟ ΩΡΑΙΟ ΣΕΡΒΙΣ—ΤΗΝ ΕΚΛΕΚΤΗ ΤΟΥ ΚΟΥΖΙΝΑ
ΚΑΘΕ ΒΡΑΔΥ ΕΚΤΟΣ ΔΕΥΤΕΡΑΣ ΚΑΙ ΤΡΙΤΗΣ
ΜΕ ΤΟ ΚΡΗΤΙΚΟ ΝΗΣΙΩΤΙΚΟ ΣΥΓΚΡΟΤΗΜΑ ΤΟΥ



— ΓΙΩΡΓΟΥ ΠΑΡΑΓΥΙΟΥ—ΛΥΡΑ, ΤΡΑΓΟΥΔΙ
— ΚΩΣΤΑ ΧΑΤΖΗΒΑΣΙΛΗ—ΛΑΟΥΤΟ, ΤΡΑΓΟΥΔΙ
— ΜΙΧΑΛΗ ΓΚΑΛΩΝΑΚΗ—ΛΑΟΥΤΟ, ΤΡΑΓΟΥΔΙ
ΣΑΣ ΥΠΟΣΧΕΤΑΙ ΑΞΕΧΑΣΤΕΣ ΒΡΑΔΙΕΣ
ΓΙΑ ΚΡΑΤΗΣΕΙΣ ΤΗΛ 91666
★ ΔΕΧΟΜΕΘΑ ΓΑΜΟΥΣ—ΒΑΠΤΙΣΕΙΣ—ΣΥΝΕΣΤΙΑΣΕΙΣ
ΕΥΧΑΡΙΣΤΟΥΜΕ

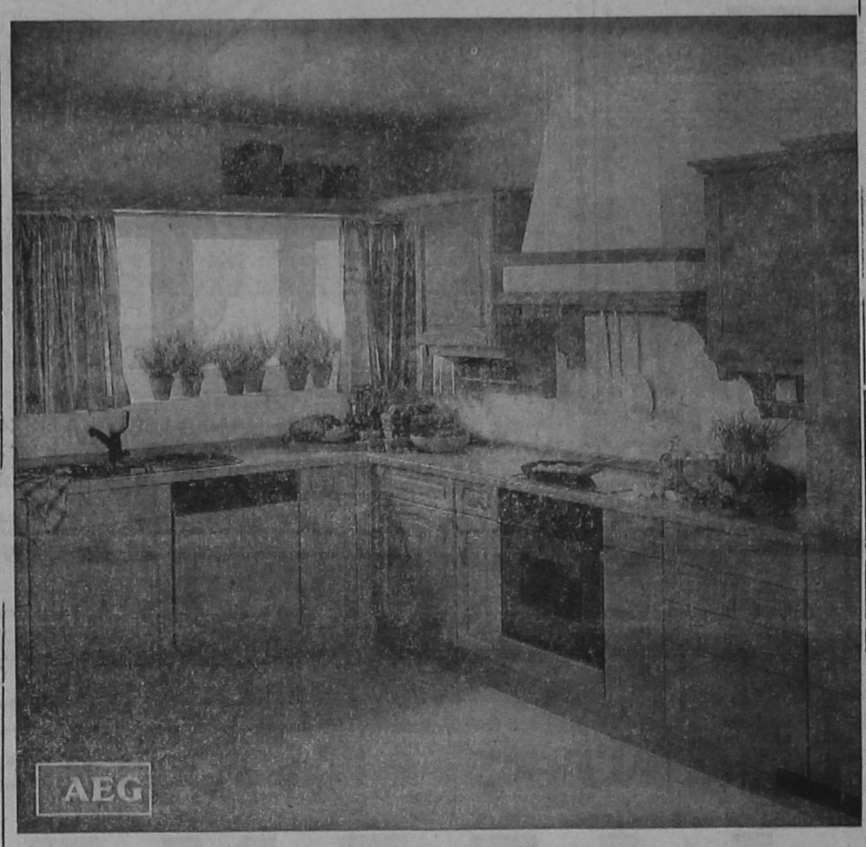

AEG
ΕΝΑ ΒΗΜΑ ΜΠΡΟΣΤΑ ΑΠΟ ΤΟ ΜΕΛΛΟΝ
Έντοιχισμένες Οίκιακές Συσκευές A E G
ΖΗΣΤΕ ΤΗΝ ΤΕΧΝΟΛΟΓΙΑ
Κάντε πιό άνετο, πιό όμορφο, πιό οίκονομικό τό καθημερινό σας νοικοκυριό μέ έντοιχισμένες ήλεκτρικές συσκευές AEG.
Συνδυάζουν τήν πολύχρονη πείρα τής AEG μέ τίς πιό έξελιγμένες μορφές τής σύγχρονης τεχνολογίας. Άποκτείστε καί σείς τήν όλοκληρωμένη κουζίνα AEG
Γιά τήν έπιπλωσή της έμπιστευθείτε τό γούστο σας, άλλά γιά τίς έντοιχισμένες ήλεκτρικές συσκευές σας έμπιστευθείτε τήν προηγμένη τεχνολογία τής AEG.
Αφοί ΠΙΠΛΟΥΚΑ
Στεφάνου Καζούλη 23 καί Καρπάθου 6
ΤΗΛΕΦΩΝΑ: 25807 ΚΑΙ 28866





ΓΝΗΣΙΑ ΜΠΥΡΑ ΟΛΛΑΝΔΙΑΣ
• ΠΡΩΤΗ ΣΤΗΝ ΓΕΥΣΗ
• ΠΡΩΤΗ ΣΤΗΝ ΠΟΙΟΤΗΤΑ
• ΠΡΩΤΗ ΣΤΗΝ ΚΑΤΑΝΑΛΩΣΗ
ΤΩΡΑ ΚΑΙ ΣΕ ΚΟΥΤΑΚΙ 500 ΓΡ.
ΑΝΤΙΠΡΟΣΩΠΟΙ—ΕΙΣΑΓΩΓΕΙΣ:
Σ. ΖΟΥΡΟΥΔΗΣ
Ε. ΧΑΤΖΗΧΡΙΣΤΟΔΟΥΛΟΥ
ΑΓΙΑΣ ΛΑΥΡΑΣ 11—Τηλ. 32733



ΟΛΛΑΝΔΙΚΟΙ ΛΕΒΗΤΕΣ ΑΤΟΜΙΚΗΣ ΘΕΡΜΑΝΣΗΣ: απόδοση-υγεία-οικονομία
ΑΠΟΚΛΕΙΣΤΙΚΟΣ ΑΝΤΙΠΡΟΣΩΠΟΣ ΔΩΔΕΚΑΝΗΣΟΥ
ΑΝΔΡΕΑΣ ΛΑΜΠΡΙΝΟΣ
ΛΕΩΦΟΡΟΣ ΛΙΝΔΟΥ 215 τηλ. 35909

ΠΩΛΟΥΝΤΑΙ καταστήματα επί τής όδού Κολοκοτρώνη καί Καποδιστρίου, σέ τιμή εύκαιρίας.

Πληροφορίες τηλ. 29-400.

Ιατρική Ανακοίνωση

Ο γιατρός

ΔΡ. ΤΣΑΜΠΙΚΑΚΗΣ ΓΕΩΡΓΙΟΣ

Ειδικός Παθολόγος

ΔΙΔΑΚΤΩΡ ΠΑΝΕΠΙΣΤΗΜΙΟΥ ΑΘΗΝΩΝ
Τ. ΕΠΙΜΕΛΗΤΗΣ ΠΑΘΟΛΟΓΙΚΩΝ ΚΛΙΝΙΚΩΝ
ΓΕΝΙΚΟΥ ΝΟΣΟΚΟΜΕΙΟΥ ΡΟΔΟΥ

Δέχεται καθημερινώς 9—12 π.μ. καί 5—8 μ.μ.
καί Σάββατο 9—12 μεσ.
ΕΥΣΤ. ΓΕΩΡΓΙΟΥ 8
(παράλληλος Ιερού Λόχου πρακ. «Ολυμπιακής»)
Τηλ.: 20392—31645 καί 25655

Ανακοίνωση

Ο νευρολόγος—ψυχίατρος

ΚΩΝ)ΝΟΣ—ΜΑΡΙΟΣ ΝΙΚΟΛΑΟΥ

τ. Διευθυντής Πανεπιστημιακών Κλινικών Λονδίνου
Επιμελητής Γενικού Νοσοκομείου Ρόδου
ΑΛΕΞΑΝΔΡΟΥ ΔΙΑΚΟΥ 2—ΤΗΛ. 29846—35297

Θά άπουσιάσει μέχρι τήν Παρασκευή 18—10—85 γιά νά συμμετάσχει στό Παγκόσμιο Συνέδριο Ψυχιατρικής είς Αθήνας.

Ιατρική ανακοίνωση

Ο ιατρός

ΔΗΜΗΤΡΗΣ ΓΕΩΡ. ΓΑΛΑΝΟΣ

ΧΕΙΡΟΥΡΓΟΣ
ΩΤΟΡΙΝΟΛΑΡΥΓΓΟΛΟΓΟΣ

τ. έπιστ. συνεργάτης Χειρουργικής Παίδων καί Ωτορινολαρυγγολογικής Κλινικής ΤΖΑΝΕΙΟΥ ΝΟΣΟΚΟΜΕΙΟΥ ΠΕΙΡΑΙΩΣ
ΙΑΤΡΕΙΟΝ: Στεφ. Καζούλη 24—πλατεία Φώκιαλη
ΤΗΛΕΦΩΝΟ: 31-093
Δέχεται κάθε μέρα 8—1 π.μ. καί 5—8 μ.μ.
καί Σάββατο πρωί 8—12 π.μ.
ΔΕΚΤΟΙ ΑΣΦΑΛΙΣΜΕΝΟΙ ΤΑΞΥ—ΔΗΜΟΣΙΟΥ

Ιατρική ανακοίνωση

Ο παιδίατρος

ΚΩΝ)ΝΟΣ Π. ΙΩΑΝΝΙΔΗΣ

τ. Δ)ντης ΠΑΙΔΙΑΤΡΙΚΗΣ ΚΛΙΝΙΚΗΣ
ΓΕΝ. ΝΟΣ)ΜΕΙΟΥ ΡΟΔΟΥ
Δέχεται: Εις τό ιατρείον του—28ης Οκτωβρίου 62
ΤΗΛΕΦΩΝΟ 24-576
Κάθε μέρα 8—11 π.μ. καί 5—8 μ.μ. καί μέ ραντεβού
ΣΗΜ.: Δέχεται καί άσφαλισμένους όλων των Ταμείων

ΚΥΡΙΕΣ ΚΑΙ ΚΥΡΙΟΙ....

ΤΟ COMMODORE PC 10
256K RAM , 2X360K/B,5 1/4 DISK DRIVES
D/S MS-DOS,PC COMPATIBLE SOFT+HARD MONITOR 12" CRT 80X25 CO
MONO 330.000 Δρχ

ΡΟΔΙΑΚΟ ΚΕΝΤΡΟ
ΜΗΧΑΝΟΓΡΑΦΗΣΗΣ
λεμεσσου 8-10



ΤΟ COMMODORE PC 20
256K RAM , 1X360K/B,5 1/4 DISK DRIVE + 10 MEGA BYTE HARD DISK
D/S MS-DOS,PC COMPATIBLE SOFT+HARD MONITOR 12" CRT 80X25 CO
MONO 545.000 Δρχ.

COMMODORE
COMPUTERS

ΣΥΝΔΙΚΟΙ ΚΑΙ ΜΑΓΟΙ

ΑΠΟ ΤΗΝ 1η ΣΕΛΙΔΑ

ων αύτών νά καταστήσουν ύποδικους όλους σχεδόν τούς Ελληνας, πέραν βεβαίως τής επιβολής τής έφ' άπαξ προσθέτου φορολογικής εισφοράς είς τούς έλευθέρους επαγγελματίας καί λοιπούς, ή οποία, έκτός τής άντισυνταγματικότητός της είς ούδέν διαφέρει τών Σουλτανικών χαρατσιών καί τών κεφαλικών φόρων κατά τήν Τουρκοκρατία.

Ποιά όμως τά αίτια καί ή γενεσιουργός αίτια τής τραγικής οικονομικής μας καταστάσεως; Εις τό έρώτημα αύτό ύπάρχει πλήθυρα άπαντήσεων—μεταξύ τών οποίων σπουδαιότερο ρόλο διαδραματίζει καί ή άνικανότης—δι' τάς οποίας άρκεί ό πτωχοπρόδρομος ένός έκ τών πραγμάτων χώρος τής παρούσης ήμων δι' αύτό θά περιορισθώ είς τόν κύριον λόγον τών αίτιων, έπιφυλασσόμενος νά έπανέλθω διά τά λοιπά, ότι είναι ή σοσιαλ—μαρξιστική ένδημούσα είς τά Ελληνικά πράγματα άκέψις.

Γενόμενοι δύοντος του 20ού αίώνος καί καθ' ήν ώρα είς τήν λοιπήν έλευθέραν άνθρωπότητα αί σοσιαλ—μαρξιστικαί θεωρίαι μνημονεύονται μόνον είς τά προϊστορικά σημειώματα τών Οικονομικών Πανεπιστημιακών βιβλίων τά σχετικά μέ τάς άχρηστους καί πεπαλαιωμένας οίκονομικάς σκέψεις, ημείς, μόλις τώρα τάς...ανακαλύψαμε καί τό χειρότερον άποπειρώμεθα νά τάς έφαρμόσωμε, μέ τά προσθέτου μειονεκτήματα τής συγκεχυμένης καί προχείρου γνώσεως των καί κυρίως μέ τήν άνυπαρξία σχεδόν έκ πεποιθήσεως σοσιαλιστών έχόντων τό κύρος τής έφαρμογής των.

Η μυωπική αύτή κατάστασις άντί νά ξεπεράσει—διά τής άπαιτουμένης πεποιθήσεως—τό σοσιαλ—μαξιστικό πρόβλημα βασιζόμενη είς τά συναγόμενα συμπεράσματα έκ τών άλλων Ευρωπαϊκών Κρατών, τά οποία έκφεύγοις ή κατά τό μέγιστον αύτών μέρος άκουσίως ύπέπεσαν είς τήν παγίδευσιν τής σοσιαλ—μαρξιστικής αύτοκαταστροφής, θέλει οπωσδήποτε νά χάσιν μίας καποιας φαιδράς καί κακώς έννοουμένης συνεπείας νά υποστεί τό «Εθνος τάς τραγικάς επιπτώσεις της».

Βεβαίως τών σημερινών συνεπειών καί επιπτώσεων δέν είναι άμοιρος ευθυνών καί ή Νέα Δημοκρατία, διότι ώς πρώτη μετά τήν 7ετία Κυβέρνηση καί βασιζομένη είς τή τότε οικονομική εύρωστία τήν οποία εκληρονόμησε, διά τού τότε Πρωθυπουργού της Κωνσταντίνου Καραμανλή, όχι μόνο κατεκερμάτισε καί ξύσφηρισε τήν Δεξιά, άλλά εισήγαγε καί τό μικρόβιο τής σοσιαλ—μαρξιστικής σκέψεως, υποστερήσασα τοιουτοτρόπως τήν μεγάλη Εθνική Παράταξη έκ των κοινωνικών, οικονομικών καί ήθικών ερεισμάτων της καί προετοιμάσασα τήν πεδάδοση της χώρας είς τούς μαθητευομένους τριτοδρομικούς μάγους, γεγονός τό οποίο τελικώς υπέτυχε. Αί χρήσται, επιβλαβή καί μή πιστευτικά είναι λοιπόν σήμερον τά κροκοδείλια δάκρυα τής Ν. Δημοκρατίας, είς τήν οποίαν τό μόνο πού άπομένει διά νά έχει πιθανότητας σωβαράς κοσμοτικότητος, είναι νά αποκηρύξει τήν ψευδοσοσιαλιστική μορφή της καί τόν πρώτον Αρχηγό της. επισήμως, καί ούχί διά τού ψιθύρου ώς γίνεται μόνο τής αναλήψεως της άνεσίας της άπό τόν κ. Μητσοτάκην έως σήμερον. Εάν ή Ν. Δ. δέν πράξει τά άνωτέρω καί δή ταχύτατα, θά παραμείνει ιστορικώς έκθετος είς τήν αναμενομένην μετά βεβαιότητος οικονομικήν καταστροφήν τής χώρας καί τήν έπ' αύτήν έπερχομένην βεβαίαν κοινωνικήν άπαθέωση.

Ας επανέλθωμεν ομως είς τούς τριτοδρομικούς σοσιαλιστάς μας καί άς διερωτηθώμεν έάν πράγματι καί τά τελευταία οικονομικά μέτρα έγιναν έστω καί ελαχίστην πιθανότητα επιτυχίας ή ήν έστω σκοπός νά επιδιώκεται μ' αύτά ή επίτευξη της επιδιωκομένης οικονομικής ανακάμψεως.

Αντιθέτως τά εξαγγελθέντα μέτρα είναι μόνον «άστυνομικά» καί «φορομπηχτικά», δηλαδή δύο οικονομικές μορφές αί οποίαι μετά βεβαιότητος είναι άδύνατον νά άποδώσουν, πολλώ μάλλον νά ρυθμίσουν τήν κατάστασιν καί τούτο διότι αύτές τής επενδύσεις—εσωτερικές καί εξωτερικές—κεφάλαιοι θά επανέφερον, ούτε τήν παραγωγικότητα θά αποκαταστήσουν, ούτε τήν παραγωγή θά τονώσουν. Τό μόνο τό οποίον θά επιτύχουν ήναι άντί νά «διαλιθαίνομεν», ώς έμπροσθεν αύτών ένεντο είς τήν οικονομικήν τουλήθρα, νά απομυζήσωμεν έτ' όλίγον τής κατσαγικράν τεχνίτην εξέδοσαν δημιουργήσασαν διά των αύτοχείρων διαφόρων σοσιαλιστών μάγων καί ξαποσταίναντες, όλίγον, κατά τό γνωστόν εμβατήριον, νά συνεχίσωμεν μετά ταύτα τήν άθλιον της γενικής εξαθλιώσεως.

Αντιθέτως άπό τούς οικονομολόγους τού ΠΑΣΟΚ—καθηγητάς τριτοκόσμους καί νεοφωτίστους τριτοκόσμους—νά καταλογίσουν ότι ήσαν τά κίνητρα καί δή σημαντικά καί τήν αποκατάστασιν τής εμπιστοσύνης των επενδυτών τε καί ενχωρι... δι' αυτοί νά αναλάβουν τόν κατήφορον καί τήν κατάσταση. Εάν αύτό δέν τό κατανοήσουν τότε όλοι θά επιστρατευτούν στήν εξουσίαν καί θά θεμελιώσουν κατά τό δοκούν τήν ζωήν «όλων των Ελλήνων» διά ένων μόνο νά προσφέρουν τά κάθε μορφής σοσιαλιστικά μειονεκτήματα (καί είναι πάμπολλα καί άξεπέραστα) χωρίς νά έχουν κανένα έκ των εξαγγελθέντων σοσιαλιστικών επιτευγμάτων των καί μέ αποτέλεσμα νά παραμείνουν είς τήν ιστορίαν τού τόπου.

—Αρχηγός, εμπνευσταί καί σχεδιασταί τής πολιτικής τού κινήματος—ώς οί μεγαλύτεροι σίνδικοι καί πτωχεύσαντες τής Νεωτέρας Ελλάδος!!!

ΤΕΛΟΣ, σεβόμενος καί τόν νόμο τής επιεικείας καί τό έκ τών αίσχυνομένων πραγμάτων δημοσιογραφικόν άγχος των άναγνωστών, θέλω νά τελειώσω μέ δύο άναγνώστου, σκέψεις, άναφερομένας είς δύο... αποδεδειγμένας ε... τινίας τού ΠΑΣΟΚ άναγουσές τας είς τάς εξαγγελίας περί ισότητος καί δικαιοσύνης.

Η ισότης επετεύχθη κατά τόν πλέον τέλειον τρόπον. Οί μισοί περίπου Ελληνες άπεργούν καί οί υπόλοιποι έκ των πραγμάτων δέν εργάζονται, άρα λοιπόν έχομεν ισότητα είς τήν άποραξίαν καί έντός όλίγου ισότητα είς τήν γενικήν εκπτώχευσιν. Η προσπάθεια των σοσιαλιστών διά τήν εθνική δμοψυχία είχε λαμπρότερα αποτελέσματα, διότι άλλοι οί βαλλόμενοι υπό τά έπη υχθέντα καί μελλούμενα θαύματα των τριτοδρομικών μάγων, ανεξαρτήτως πολιτικής πεποιθήσεως, δμοψυχούντες άπεργούν καί δμοψυχούντες συμφωνούν ότι δέν πάει πιά άλλο!!!

ΓΙΑΝΝΗΣ ΧΑΡΙΤΟΣ
Δικηγόρος.

«Ολα ρόδινα στην Αγορά μας»

ΣΥΝΕΧΕΙΑ ΑΠΟ ΤΗΝ 1η ΣΕΛΙΔΑ

πιστήκε, ότι όσα ύπάρχουν στό στόκ των άντιπροσώπων, θά πουληθούν μέ παλιές τιμές, ένώ αύτά πού θά έκτελωνισθούν τώρα θά έχουν νέες τιμές.

● Γιά τά επουσιώδη είδη δέν ύφίσταται θέμα, διότι δέν ελέγχονται άγορανομικά όπότε όποτε θέλει κανείς μπορεί νά κάνει άνατίμηση.

ΑΠΟ ΟΜΑΔΕΣ τής ύπηρεσίας Εμπορίου είναι ελεγχοι στίς τιμές όλων των είδών (πουλερικά, άλλαντικά, κρέατα, άπορρυπαντικά, λιμπτήρες, μπύρες) καί βρέθηκαν οί ίδιες μέ τίς άντιστοιχες τού περασμένου δεκαπενθήμερου.

● Η Δ)νση Εμπορίου ζητά άπο τό κοινό νά μήν άνησυχεί καί έάν έχει κάποια συγκεκριμένη καταγγελία νά απευθύνεται στήν ύπηρεσία γιά νά προβαίνει στούς σχετικούς ελέγχους.

Νέες εκλογές στα σχολεία

ΣΥΝΕΧΕΙΑ ΑΠΟ ΤΗΝ 1η ΣΕΛΙΔΑ

κοινό, καλό θά είναι μέ στοιχεία νά αποδειχθεί ή νίκη τής συγκεκριμένης παράταξης.

● Βέβαια οί έκλογές στά σχολεία τήν έρχόμενη Τρίτη όπωσδήποτε είναι πιό εύκολο νά ελεχθούν άν οί επιτυχόντες άνήκουν στή μιά ή τήν άλλη παράταξη. Καί γιά τόν λόγο αύτό τό βάρος των παρατάξεων έχει πέσει στίς έκλογές αύτές.

Η ΜΑΚΙ

Η μαθητική όργάνωση τής Ν.Δ., ΜΑΚΙ, μέ άνακοίνωσή της αναφέρει ότι τά αποτελέσματα των έκλογών στίς τάξεις των σχολείων γιά τά πενταμελή συμβούλια είναι τά έξής:

Ποσοστά επί των έδρών:
- ΜΑΚΙ 58, 4 ο)ο
- ΠΑΜΚ 39,46 ο)ο
- ΚΝΕ 1, 5 ο)ο

Ποσοστά επί των προέδρων πού έξελέγησαν:
- ΜΑΚΙ 71, 1 ο)ο
- ΠΑΜΚ 19,23 ο)ο
- ΚΝΕ 3, 8 ο)ο
- Ανεξάρτητοι 5,7 ο)ο.

Τραυματίστηκε τροχονόμος

ΣΥΝΕΧΕΙΑ ΑΠΟ ΤΗΝ 1η ΣΕΛΙΔΑ

ρος, παραβίασε την προτεραιότητα με αποτέλεσμα νά συγκρουσθεί πλαγιομετωπικά μέ τήν μοτοσικλέτα. Από τήν σύγκρουση τραυματίσθηκε σοβαρά ό τροχονόμος πού μεταφέρθηκε στό νοσοκομείο.

Όπως έγινε γνωστό ό τροχονόμος έπαθε κάταγμα στό δεξιό βραχίονα. Υλικές ζημιές έπαθε καί ή μοτοσικλέτα. Ό Διακομανώλης συνελήφθη καί οδηγήθηκε στήν Εισαγγελία Πρωτοδικών Ρόδου γιά τά περαιτέρω.

ΕΘΝΙΚΗ
Η ΠΡΩΤΗ ΑΣΦΑΛΙΣΤΙΚΗ

ΖΗΤΑΕΙ:

ΠΡΑΚΤΟΡΕΣ ΓΕΝΙΚΩΝ ΑΣΦΑΛΙΣΕΩΝ
ΚΑΙ ΑΣΦΑΛΙΣΤΕΣ ΖΩΗΣ
ΝΙΩΣΤΕ ΚΑΙ ΣΕΙΣ ΤΗ ΣΙΓΟΥΡΙΑ
ΤΗΣ ΕΘΝΙΚΗΣ ΤΗΣ ΠΡΩΤΗΣ ΑΣΦΑΛΙΣΤΙΚΗΣ

ΣΑΣ ΕΞΑΣΦΑΛΙΖΟΥΜΕ:
ΔΥΝΑΜΙΚΗ ΚΑΡΙΕΡΑ ΜΕ ΣΠΟΥΔΑΙΟ ΕΙΣΟΔΗΜΑ
ΑΝΕΣΗ ΣΤΙΣ ΔΙΑΠΡΑΓΜΑΤΕΥΣΕΙΣ ΜΕ ΤΟΥΣ ΠΕΛΑΤΕΣ
ΑΠΟΤΕΛΕΣΜΑΤΙΚΟΤΗΤΑ ΣΤΗΝ ΕΡΓΑΣΙΑ ΣΑΣ

ΣΑΣ ΠΡΟΣΦΕΡΟΥΜΕ:
ΣΥΝΕΠΕΙΑ, ΑΣΦΑΛΕΙΑ, ΔΩΡΕΑΝ ΕΚΠΑΙΔΕΥΣΗ
ΜΕ ΑΠΕΡΙΟΡΙΣΤΕΣ ΔΥΝΑΤΟΤΗΤΕΣ ΕΞΕΛΙΞΗΣ
ΚΟΝΤΑ ΣΕ ΜΙΑ ΔΥΝΑΜΙΚΗ ΚΑΙ ΜΕ ΚΥΡΟΣ
ΑΣΦΑΛΙΣΤΙΚΗ ΕΤΑΙΡΙΑ

ΕΛΑΤΕ ΜΑΖΙ ΜΑΣ
ΠΛΗΡΟΦΟΡΙΕΣ:
ΥΠΟΚ)ΜΑ ΡΟΔΟΥ—Δ. ΘΕΜΕΛΗ 83
ΤΗΛΕΦΩΝΑ 23353—27355
κ. Ε. ΠΕΛΕΛΑ

Ηλεκτρολογικό Κέντρο ΣΤ. Π. ΧΟΥΛΗ

• ΗΛΕΚΤΡΙΚΑ ΑΥΤΟΚΙΝΗΤΩΝ —ΠΛΟΙΩΝ— ΜΗΧΑΝΗΜΑΤΩΝ
• ΜΠΑΤΑΡΙΕΣ ΠΑΝΤΟΣ ΤΥΠΟΥ
• ΕΠΙΣΗΣ ΔΙΑΘΕΤΟΥΜΕ ΜΠΑΤΑΡΙΕΣ ΚΛΕΙΣΤΟΥ ΤΥΠΟΥ ΔΙΑ ΤΗΛΕΦΩΝΙΚΑ ΚΕΝΤΡΑ—ΔΥΝΑΜΟΥΣ—ΜΙΖΕΣ—ΑΥΤΟΜΑΤΟΥΣ ΚΛΠ

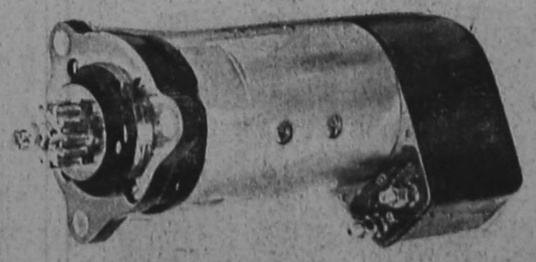

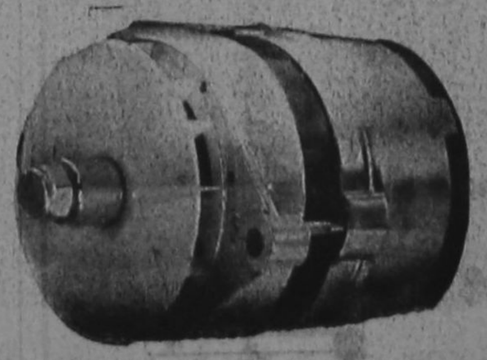

ΣΤΑΥΡΟΣ Π. ΧΟΥΛΗΣ

ΤΗΛΕΦΩΝΑ: 30165—26829

ΕΣΩΤΕΡΙΚΑΙ ΕΙΔΗΣΕΙΣ ΚΑΙ ΤΗΛΕΓΡΑΦΗΜΑΤΑ

Προηγείται η ΠΑΣΚΕ στις εκλογές ξενοδοχοϋπαλλήλων

Συνεχιζότανε μετά τα μεσάνυκτα η καταμέτρηση

ΣΥΝΕΧΙΖΟΤΑΝΕ καί μετά τά μεσάνυκτα ἡ καταμέτρηση τῶν ψήφων πού πραγματοποιοῦσε ἡ ἐπιτροπή διαχείρισης, ἐξελεγκτικής ἐπιτροπῆς καί ἀντιπροσώπων ἀπό τό Ἐργατικό Κέντρο καί ΠΟΕΕ—ΥΤΕ τῆς Ἑνωσης Ξενοδοχοϋπαλλήλων Ρόδου.

● Μέχρι τῆς 11ης νυκτερινῆς ὥρας γιά τήν ἀνάδειξη τῆς νέας διοίκησης τοῦ Σωματείου Ξενοδοχοϋπαλλήλων Ρόδου ἔχουν ψηφίσει 1.907 ἐργαζόμενοι ἀπό τούς 2.755 πού ἔχουν τό δικαίωμα ψήφου. Ἀπό τούς ψηφίσαντες οἱ 1.907 ἔχουν ψηφίσει 1.907 διαφορετικές λίστες. Ἐπίσης ἀκυρώθηκαν 3 ψηφοδέλτια καί ἔμειναν 2 λευκά.

ΣΤΑ ΨΗΦΟΔΕΛΤΙΑ (550) πού εἶχαν καταμετρηθεῖ μέχρι τῆς 11ης νυκτερινῆς ὥρας, ἡ ΠΑΣΚΕ (ΠΑΣΟΚ) προηγεῖτο μέ 245 ψήφους, ἡ ΑΔΗΚΙΞ (Ν.Δ.) ἀκολουθοῦσε μέ 154 καί ἡ ΞΕΡ (ΚΚΕ) συγκέντρωνε 137 ψήφους. Βάσει τῶν ἀποτελεσμάτων αὐτῶν ἡ κατανομή τῶν ἑδρῶν ἔχει ὡς ἑξῆς: ΠΑΣΚΕ 4, ΑΔΗΚΙΞ 3 καί 2 ἡ ΞΕΡ.

● Ἀπ' ὅ,τι φαίνεται, οὐδεμία παράταξη θά μπορέσει νά σχηματίσει αὐτοδύναμη διοίκηση.

Οι 12 ομάδες που προχώρησαν στο Κύπελλο

Ο ΑΡΗΣ, ὁ Ἀκουσίλαος, ὁ Ροδιακός, ὁ Διαγόρας, ὁ ΑΕΡΑ, ὁ Καλυμνιακός καί ὁ Ἀνταγόρας ἀπό τήν Α' Κατηγορία, ὁ Ἡρακλῆς Μαριτσῶν, ὁ Δημόκριτος καί ὁ Νικαγόρας ἀπό τήν Β' Κατηγορία, ὁ Ἀστέρας Μασσάρων ἀπό τήν Γ' Κατηγορία καί ὁ Ἀπόλλωνας Καλυθιῶν (Εθνική Ἐρασιτεχνική) νίκησαν χτές καί προχώρησαν στήν ἐπόμενη φάση τοῦ Κυπέλλου Ἐρασιτεχνῶν Ἑλλάδας—Ζώνη Δωδεκανήσου.

● Στούς δώδεκα συνολικά ἀγῶνες σημειώθηκαν 52 γκόλ. Τό σκόρ τῆς ἡμέρας πέτυχε ὁ Ἀνταγόρας, πού κατενίκησε μέ 12—1 τήν Δόξα Λέρου. Σάν ἐκπλῆξεις θεωροῦνται οἱ νίκες τοῦ Ἡρακλῆ Μαριτσῶν (2—0 στήν Ψίνθο), τοῦ Ἀστέρα (2—1 στήν Ἰάλυσο) καί τοῦ Νικαγόρα ἐπί τοῦ Α.Ο. Πυλίου μέ 2—1.

Οἱ ΧΤΕΣΙΝΟΙ 11 ἀγῶνες κρίθηκαν στήν κανονική τους διάρκεια καί μόνο τό παιχνίδι Ἀστέρα Μασσάρων—Κλεάνθη Μ. χρειάστηκε παράταση. Συνοπτικά τά ἀποτελέσματα:

ΟΜΙΛΟΣ ΡΟΔΟΥ

Ἰάλυσος—Ἄρης	1—2
Ἀκουσίλαος—Ἀπόλλων Απ.	5—0
Δόξα Ψ.—Ἡρακλῆς Μ.	0—2
Ἀστέρας Μ.—Κλεάνθης	3—2
Α.Ε. Κατταβιᾶ—Ροδιακός	0—1
Διαγόρας Β.—Δωρίεας	1—3
Δημόκριτος—Ἀγ. Ἰσίδωρος	5—4
Ἀπόλλων Κ.—Φοίβος	1—0
ΑΕΡΑ—Ἀστέρας Π.	3—1

ΟΜΙΛΟΣ ΝΗΣΙΩΝ

Ἀναγέννηση Ασφ.—Καλυμνιακός	0—2
Ἀνταγόρας—Δόξα Λέρου	12—1
Α.Ο. Πυλίου—Νικαγόρας	1—2

Ανετη η πρόκριση για τον Διαγόρα!

4-1 τον Πανελευσινιακό

ΑΝΕΤΑ ὁ Διαγόρας «πέταξε» χτές ἐξω ἀπό τό Κύπελλο Ἑλλάδας τόν Πανελευσινιακό καί προχώρησε στήν ἐπόμενη φάση τοῦ θεσμοῦ. Παρά τίς πολλές βασικές ἐλλείψεις της, ἡ «κυανέρυθρη» ὁμάδα κέρδισε τόν ἀντίπαλό της μέ 4—1 τέρματα, ἐνῶ μέ λίγη ἀκόμα περισσότερη προσοχή μέσα στήν ἀντίπερα περιοχή, σίγουρα τό σκόρ θά ἔφθανε σέ ὑψηλότερα ἐπίπεδα.

● Τό γεγονός, ὅτι χάθηκαν εὐκαιρίες γιά νά πετύχει ὁ Διαγόρας ἕνα σκόρ—μαζικῶ δέν μπορεῖ νά μειώσει τήν ἀγωνιστικότητα τῶν παικτῶν τοῦ Πανελευσινιακοῦ, πού πάλεψαν μέ ὅλες τίς δυνάμεις τους ἀπό τό πρῶτο μέχρι τό τελευταῖο λεπτό! Ἡ ἀνωτερότητα τῶν «κυανερύθρων» ἦταν ἔμφανής σέ ὅλους τούς τομεῖς καί ἡ νίκη τους κρίνεται «φτωχή» σύμφωνα μέ τήν ἀπόδοσή τους.

ΕΚΤΟΣ ἀπό τίς πολλές εὐκαιρίες πού χάθηκαν, ὁ ἐκ Καρδίτσας διαιτητής κ. Γιανέλλος «ἔκλεισε» δύο φορές τά μάτια του καί δέν εἶδωσε ἰσάριθμα πέναλτυ ὑπέρ τῶν γηπεδούχων. Γενικά, ἡ διαιτησία ἀπέτυχε. Καί νά φαντάστεῖ κανείς, ὅτι δέν ὑπῆρχαν δυσκολίες. Ἦταν ἕνα παιχνίδι ρουτίνας, ἀφοῦ οἱ ἀντίπαλοι δέχονταν ἀδιαμαρτύρητα τίς ἀποφάσεις τοῦ διαιτητῆ.

● Ὁ Ἡλίας Ἀλεξιάδης, πού ἀγνοήστηκε σ' ὅλο τό παιχνίδι, ἔδωσε πνοή καί ὀντότητα στήν ἐπιθετική γραμμή τοῦ Διαγόρα. Ὁ Μακεδόνας φορ πέτυχε ἕνα πολύ ὡραῖο γκόλ, εἶχε συμβολή στήν ἐπίτευξη ἑνός ἄλλου, ἐνῶ ἦταν εὐρηματικός σέ ἐπινοήσεις μέσα στήν ἀντίπαλη περιοχή. Ἀλλά καί οἱ ὑπόλοιποι συμπαίκτες τους, πού χρησιμοποιήθηκαν στό χτεσινό παιχνίδι δέν πῆγαν ἄοκνα. Ἀντίθετα, μάλιστα, διακρίθηκαν γιά τήν διαρκή κινητικότητα, ἀλλά καί τό πάθος τους γιά τήν νίκη—πρόκριση.

Ο ΝΕΟΣ τεχνικός τοῦ ἱστορικοῦ συλλόγου Παύλος Γρηγοριάδης, πού κάθησε χτές μόνος του στόν πάγκο, ἔμεινε ἱκανοποιημένος ἀπό τήν ἀπόδοση τῶν παικτῶν του καί εἰδικά ἀπ' αὐτούς πού μέχρι τώρα ἐθεωροῦντο ὡς ἀναπληρωματικοί. Ἡ «κυανέρυθρη» ὁμάδα ἀναπτυσσότανε χτές ἀπό τά πλάγια, ὅπου οἱ δύο ἀκραῖοι μπάκ Μπακαρῆς καί Δημήτρης Ἀθανασίου μεταβάλλονταν σέ κυνηγούς. Στόν χῶρο τοῦ κέντρου ὁ Χρήστος Καλαϊτζίδης εἶχε ἀναλάβει τόν ρόλο νά φτιάχνει παιχνίδι. Καί ἀν καί ἔπαιζε σέ «ἀγνωστή» του θέση τά κατάφερε.

● **Γενικά, ὁ Διαγόρας ἦταν καλός χτές τό ἀπόγευμα. Οἱ παίκτες του ἔπαιξαν χωρίς ἄγχος καί μέ αὐτοπεποίθηση. Τό παιχνίδι τους εἶχε «οὐσία» καί οἱ λιγοστοί φίλαθλοι πού βρέθηκαν στό γήπεδο ἐμειναν ἱκανοποιημένοι.**

ΤΑ ΠΕΝΤΕ ΓΚΟΛ

Μόλις στό 3' ἄνοιξε τό σκόρ. Ὁ Ἀλεξιάδης «ἔβγαλε» σέντρα ἀπό τά δεξιά καί ὁ Γεωργούλης μέ κεφαλιά—ψαράκι ἐστειλε τήν μπάλλα στά δίχτυα. Σέ σέντρα τοῦ Σωτηρόπουλου στό 15' ὁ Καλιτζάκης, μπροστά ἀπό τόν Γεωργούλη, προσπάθησε νά γυρίσει τήν μπάλλα στόν τερματοφύλακα, πού πραγματοποιοῦσε ἔξοδο. Δέν ὑπελόγισε σωστά καί ἔτσι ἡ μπάλλα κατέληξε στά δίχτυα. Στό ἑπόμενο λεπτό ὁ Γκίκας ἔκαμε σέντρα καί ὁ Κουβίδης μέσα ἀπό τήν περιοχή μέ πλασσέ μείωσε τό σκόρ σέ 1—2. Στά 49' Καλαϊτζίδης καί Ἀλεξιάδης ἐπαιξαν τό «1—2» καί ὁ δεύτερος μέ δυνατό βολέ ἀνέβασε τό σκόρ σέ 3—1. Τό σκόρ ἔκλεισε στό 77'. Ὁ Σωτηρόπουλος ἔκαμε πάσα στόν Μαυρουδῆ, πού μπῆκε ἀπό τά δεξιά καί ἔκαμε σέντρα—σοῦτ. Ἡ μπάλλα πῆρε πορεία πρός τήν ἑστία, ἀλλά πρίν κατοληξει στά δίχτυα ὁ Γκίζας τήν ἀγγιξε μέ τό κεφάλι.

● Σπουδαίες εὐκαιρίες χάθηκαν στό 12' μέ τόν Ἀλεξιάδη καί στό 23' μέ τόν Σωτηρόπουλο. Στό 32' ὁ Ἀδάμ ἀνέτρεψε τόν Ἀθανασίου, ἐνῶ στό 71' ὁ Δουρδουνάς ἔγινε «σάντου'ίτς» ἀπό τόν Κωνσταντῶνη καί τόν Μπαρδῆ. Καί οἱ δύο φάσεις ἦσαν κλασσικά πέναλτυ.

ΚΟΡΥΦΑΙΟΙ τῶν νικητῶν ἦσαν οἱ Μπακαρῆς, Ἀθανασίου Δ., Ἀλεξιάδης, Μαυρουδῆς, χωρίς νά ὑστερήσουν οἱ ὑπόλοιποι. Ἀπό τόν Πανελευσινιακό ξεχώρισαν οἱ Μπαρδῆς, Λινάρδος, Κουβίδης καί Φίλης.

● Ὁ διαιτητής κ. Γιαννέλος ἔδειξε μεγάλη συμπάθεια στήν ἀδύναμη ὁμάδα. Παρέβλεψε δύο πέναλτυ, ἐνῶ παρασύρθηκε σέ λάθη (ἀνύπαρκτα ὀφσάϊντ) ἀπό τούς ἐπόπτες κ.κ. Τσιάμαλο καί Τίκα.

ΔΙΑΓΟΡΑΣ: Τσακμακίδης, Μπακαρῆς (70' Τσολάκος), Ἀθανασίου Δ., Καμπούρης, Δουρδουνάς, Παπαδιός, Ἀλεξιάδης, Σωτηρόπουλος, Γεωργούλης (74' Γκίζας), Καλαϊτζίδης, Μαυρουδῆς.

ΠΑΝΕΛΕΥΣΙΝΙΑΚΟΣ: Κωνσταντῶνης, Ἀδάμ, Φίλης, Μπαρδῆς, Καλιτζάκης, Λινάρδος, Γκίκας, Ψιμουλάκης (46' Συρουπόπουλος), Παπαζῶγης (46' Βακαλούμας), Κουβίδης, Γκολιέτης.

Η ΚΛΗΡΩΣΗ

Ἡ Ἐπιτροπή Κυπέλλου ἀνακοίνωσε χτές, ὅτι ἡ κλήρωση γιά τήν συγκρότηση τοῦ κύκλου τῶν «32» θά γίνει στίς 7 Νοεμβρίου καί οἱ ἐξι ἀγῶνες, πού πρέπει νά διεξαχθοῦν γιά νά μείνουν στόν χῶρο τῆς διεκδίκησης τοῦ ἐπάθλου οἱ 32, θά γίνουν στίς 20 Νοεμβρίου.

Το πρόγραμμα των αγώνων Α' και Β' Κατηγορίας μας

ΓΙΝΟΝΤΑΙ ΤΟ ΣΑΒΒΑΤΟ ΚΑΙ ΤΗΝ ΚΥΡΙΑΚΗ

ΜΕ ΤΟΥΣ ἀγῶνες τῆς 6ης «ἡμέρας» συνεχίζεται τό σαββατοκύριακο τό πρωτάθλημα τῆς Α' Ἐρασιτεχνικῆς Κατηγορίας Δωδεκανήσου. Ἐπίσης συνεχίζεται μέ τίς συναντήσεις τῆς 4ης ἀγωνιστικῆς ἡμέρας τό πρωτάθλημα τῆς Β' Κατηγορίας.

● Τό πρόγραμμα ὅλων τῶν ἀγώνων, ὅπως ἀνακοινώθηκε χτές ἀπό τήν ΕΠΣΔ, ἔχει ὡς ἑξῆς (Σ. σ.: Μέσα σέ παρένθεση οἱ παρατηρητές):

Α' ΚΑΤΗΓΟΡΙΑ

Σάββατο 19)10)1985

Κάλυμνος: Καλυμνιακός—Δόξα Ψ., ὥρα 12.30 (Κυπραίος Π.)

Κῶς: Ἀνταγόρας — Ἰάλυσος, ὥρα 14.00 (Παπαχρήστου).

Κυριακή 20)10)1985

Κοσκινού: Ποσειδῶν Κασ.—Δόξα Καρδ., ὥρα 10.00 Πετρίδης Γ.).

Ἀφάντου: ΑΕΡΑ—Ἀναγέννηση Ασφ., ὥρα 10.00 (Κάτρης Γ.)

Ἰάλυσος: Ὀρφέας—Ἡρακλῆς Κώ, ὥρα 9.30 (Κώστας Κ.).

Ἀρχάγγελος: Ἄρης—Ἀκουσίλαος, ὥρα 15.30 (Κλαδογένης).

Β. Ρόδου: Ροδιακός—Εθνικός ὥρα 10.30 (Παπαεμμανουήλ).

Κρεμαστή: Φοίβος—Δωρίεας, ὥρα 15.30 (Γεωργάρας Μ.)

Β' ΚΑΤΗΓΟΡΙΑ

Σάββατο 19)10)1985

Πυλί: Πυλί—Ἀγ. Ἰσίδωρος, ὥρα 13.00 (Χατζηκολάου).

Κυριακή 20)10)1985

Ἀρχάγγελος: Ἀρχάγγελος—Νικαγόρας, ὥρα 10.00 (Παπαγρέου Θ.).

Θεολόγος: Δαμάγητος—Διαγόρας Β., ὥρα 10.30 (Κυπριακάκης)

Παραδείσι: Κλάνθης—Μεσαναγρός, ὥρα 10.30 (Συρόπουλος).

Κρεμαστή: Ὁμόνοια—Ἀντίμαχος, ὥρα 10.30 (Ζάγκας).

2ος ΟΜΙΛΟΣ

Σάββατο 19)10)1985

Κοσκινού: Διγενής—Ἀγ. Γεώργιος, ὥρα 15.30 (Κυριακάκης).

Γεννάδι: ΓΑΣ Ασκληπειού—Ολυμπικ, ὥρα 15.30 (Παυλίδης)

Σορωνή: Εὐκλής—Ἀστέρας Π. ὥρα 15.30 (Γεωργαμνής).

Κυριακή 20)10)1985

Μαριτσά: Ἡρακλῆς Μ.—Ἀναγέννηση Εμπ., ὥρα 15.30 (Πότταρης Π.).

Ἀφάντου: Ἀσπίς Απολ.—ΑΣΕΛ ὥρα 10.30 (Καλιβοκάκης).

● Ἡ Ε.Π. μέ βάση τά φ. σ. πού ἔχει στά χέρια της, ἐπιβάλλει τίς πιό κάτω ποινές: Στούς ποδοσφαιριστές Βενέτη Χαρ. (239045) τῆς Ἀναγέννησης Εμπ., Σταματάκη Κ., τῆς Α.Ε. Μεσαναγροῦ καί Τσολάκη Γ. τῆς Ἀναγέννησης Ασφενδιοῦ, ἀποκλεισμό 5, 4 καί 6 ἀγωνιστικῶν, ἀντιστοίχα.

● Τό Δ. Σ. ἀφοῦ ἔλαβε ὑπ' ὄψη του τά δικαιολογητικά τοῦ Σωματείου Α.Ε. Κάστρο, ἀποφάσισε την ἐγγραφή του στήν δύναμη τῆς ΕΠΣΔ.

● Ἀκόμη ἔγινε συζήτηση γιά τήν δημιουργία τῆς Ἀκαδημίας Ἀθλητισμοῦ μεταξύ τοῦ Δ. Σ. τῆς Ἑνωσης καί τοῦ ἐκπροσώπου τῶν δασκάλων, σχολικοῦ συμβούλου, Μιχάλη Μπαλάνου.

● Προσοχή οἱ κίτρινες κάρτες μετροῦν.

—Εἴκοσι ὀκτώ κίτρινες κάρτες μοίρασαν οἱ διαιτητές τῶν ἀγώνων τοῦ σαββατοκύριακου 12 καί 13)10)85 στούς θερμόαιμους ποδοσφαιριστές.

ΔΗΜΟΣ ΡΟΔΟΥ

ΓΕΩΠΟΝΙΚΗ ΥΠΗΡΕΣΙΑ

ΑΝΑΚΟΙΝΩΣΗ

Ἐξοδοποιοῦνται οἱ ἰδιοκτήτες ἐλαιώνων ἡ οἱ καλλιεργητές πού καλλιεργοῦν ἐλιές πάνω ἀπό τρία (3) χρόνια, τῶν ὁποίων τά κτήματα εὑρίσκονται στά ὅρια τοῦ Δήμου Ρόδου, νά ἐλθουν στην Ὑπηρεσία μας μέχρι τήν 31—10—85 νά τό δηλώσουν γιά νά τύχουν ἐπιδότησης.

Ἐπίσης νά ἐλθουν στήν Ὑπηρεσία μας ὅσοι δέν ἔχουν τίτλο κυριότητας γιά νά ἀποκτήσουν, προκειμένου νά ἐπιδοτηθοῦν.

Ὁ Δήμαρχος
Δρ. ΣΑΒΒΑΣ ΚΑΡΑΓΙΑΝΝΗΣ

Νέο ταχύπλοο σκάφος πρόκειται να αποκτήσει το Λιμεναρχείο Ρόδου

Τέσσερα νέα σύγχρονα ταχύπλοα σκάφη προμηθεύεται αὐτές τίς μέρες τό Ἀρχηγεῖο Λιμενικοῦ Σώματος προκειμένου νά καλύψει ζωτικές ἀνάγκες σέ θέματα ἀστυνόμευσης.

Τήν ἀνακοίνωση ἔκανε ὁ ὑπουργός Ἐμπορικῆς Ναυτιλίας κ. Στ. Ἀλεξανδρής προσθέτοντας ὅτι δύο ἀπ' αὐτά τά σκάφη εἶναι 45 ποδῶν καί θά διατεθοῦν στά Κεντρικά Λιμεναρχεῖα τῆς Κέρκυρας καί τῆς Ρόδου καί τά ἄλλα δύο, 27 ποδῶν, θά διατεθοῦν στό Κεντρικό Λιμεναρχεῖο Πειραιά καί στό ὑπολιμεναρχεῖο τῆς Ἀντικύρας. Μέ τήν διάθεση τοῦ ἑνός ταχύπλοου στό Λιμεναρχεῖο Ρόδου δίνεται ἡ εὐκαιρία στό Ἀρχηγεῖο Λιμενικοῦ Σώματος νά διαθέσει τό ἕνα σκάφος 45 ποδῶν στό ὑπολιμεναρχεῖο Καρπάθου γιά τήν καλύτερη ἀστυνόμευση τῆς θαλάσσιας περιοχῆς τῆς Καρπάθου καί τῆς Κάσου.

Εξοντωτικά είναι τα νέα μέτρα

ΑΠΟ ΤΗΝ 1η ΣΕΛΙΔΑ

θάσο θά αὐξηθεῖ τό κόστος τῶν εἰσαγομένων ἀγαθῶν, μέ ἐπίπτωση στίς προσφερόμενες ὑπηρεσίες καί θά δημιουργήσει ἀνεργία καί κοινωνική ἀναταραχή. Θά πληξει δέ ἀνεπανόρθωτα τίς μικρές εἰσαγωγικές ἐπιχειρήσεις, οἱ ὁποῖες λόγω τῆς ἰδιομορφίας, τῆς δωδεκανησιακῆς οἰκονομίας ἱκανοποιοῦν ἀνάγκες, κατά μεγάλο βαθμό, τῶν ξένων τουριστῶν. Γιά τούς λόγους αὐτούς ζητοῦμε νά ἐξαιρεθεῖ τό ἐμπόριο τῆς Δωδεκανήσου ἀπό τήν ὑποχρεωτική κατάθεση τῶν προκαταβολῶν τῆς ἀξίας τῶν εἰσαγομένων προϊόντων τῶν ἐξαιρουμένων.

Εἴμαστε τῆς γνώμης ὅτι ἐπιβάλλεται νά γίνει ἀντιληπτό ὅτι ἡ ἐξαίρεση γιά τίς προκαταβολές πού ζητοῦμε γιά τή Δωδεκάνησο δέν θά τροφοδοτήσει τό εἰσαγωγικό ἐμπόριο, ἀπεναντίας θά συμβάλει στήν περαιτέρω οἰκονομική ἀνάπτυξη τῆς περιοχῆς, θά ὠφελήσει καί τήν Ἐθνική Οἰκονομία. Τά εἰσαγόμενα στό μεγαλύτερο ποσοστό ἀντιπροσωπεύουν εἴδη πού βρίσκονται στίς συνήθειες καί προτιμήσεις τῶν ξένων τουριστῶν, οἱ ὁποῖες δέν εἶναι δυνατόν νά τούς ἐπιβάλουμε μέσα σέ 10 ἤ 15 ἡμέρες πού παραθερίζουν στήν περιοχή μας νά τίς ἀποβάλουν. Ἐξάλλου τό 80ο περίπου τῶν εἰσαγομένων δέν παράγεται στήν Ἑλλάδα οὔτε τοπικά, ἐπιπλέον δέ τά τελευταῖα χρόνια οἱ εἰσαγωγές παρομένουν σχεδόν στό ἴδιο ἐπίπεδο. Συγκριτικά ἐνῶ τό ἐνιαῖο 1970 οἱ εἰσαγωγές ἀπό τό ἐξωτερικό ἀντιπροσώπευαν τό 50ο περίπου τῶν συναλλαγματικῶν ἀδήλων πόρων τῆς Δωδεκανήσου, τό 1984 τό ποσοστό κατήλθε σέ 22ο, καί τοῦτο χωρίς νά μειωθεῖ ἡ ζήτηση. Ἀπλούστατα συμβαίνει αὐτό, γιατί παρέμειναν καί εἰσάγονται ἀπό τό ἐξωτερικό μόνο ὅσα καταναλίσκονται ἀπό τούς ξένους τουρίστες, ὅπου ἡ σχέση δαπανωμένου μιᾶς μονάδας ξένου συναλλάγματος γιά εἰσαγωγή καί εἰσπραττομένου εἶναι 1 πρός 4,5 περίπου ποῦ δια κλαδώνεται σέ πολλούς τομεῖς πα ρεμφερεῖς μέ τίς ἐμπορικές καί τουριστικές δραστηριότητες καί τήν ὁποία δέν ἀφήνει, σχεδόν, κανένα ἀπό τά ἐξαγόμενα εἴδη σέ πανελλήνια κλίμακα. Οἱ συναλλαγματικές αὐτές ὠφέλειες ἐπιτρέπουν στή Δωδεκανησιακή οἰκονομία μία νά ἀντιμετωπίζει ἀπό τούς ἰδίους τοπικούς συναλλαγματικούς πόρους ὄχι μόνο ὅλες τίς καταναλωτικές εἰσαγωγές, τίς πρῶτες ὕλες καί κεφαλαιουχικά ἀγαθά, καί ὅλες τίς συναφεῖς συναλλαγματικές δαπάνες ἀλλά παράλληλα νά ἀφήνει καί πλεονασματικό ὑπόλοιπο, κατά μέσο ὅρο ποσό τῆς τάξης τῶν 250 ἑκατομμ. δολλαρίων καί πάνω κάθε χρόνο γιά τήν ἐνίσχυση τοῦ ἰσοζυγίου τρεχουσῶν συναλλαγῶν τῆς χώρας. Ἐπίσης ἐπισημαίνουμε ὅτι ἡ ἐκτακτη φορολογική εἰσφορά στούς ἐπιχειρηματίες ἐπιδεινώνει τό ἀδιέξοδο τῶν ἐπιχειρήσεων καί τῶν ἐπιχειρηματιῶν πού πάλι αὐτοί καλοῦνται νά πληρώσουν τά ἐλλείμματα τῶν δημοσίων ἐπιχειρήσεων.

Ἐξάλλου καί ἡ ποινικοποίηση τῆς «φοροαπάτης» θά δημιουργήσει νέα ἐντονα προβλήματα στίς ἐπιχειρήσεις, ἐφόσο δέν ξεκαθαρίζεται ἡ ἔννοια τοῦ ὁλου τῆς φοροαπάτης ἀπό τήν ἁπλῆ ἀμέλεια ἤ τά λάθη».

Να καταγγέλλονται οι αποκρύπτοντες αγαθά

ΣΥΝΕΧΕΙΑ ΑΠΟ ΤΗΝ 1η ΣΕΛΙΔΑ

βασικές κατευθύνσεις πού δόθηκαν στήν Ὑπηρεσία γιά τήν κατάρτιση τῶν πινάκων αὐτῶν εἶναι οἱ ἑξῆς:

1) Δέν περιλαμβάνονται στούς πίνακες προϊόντα βασικῆς κατανάλωσης (κρέας τυριά, λοιπά γαλακτοκομικά, βακαλάος κ.α.) γιά τά ὁποῖα δέν ὑπάρχει ἐπάρκεια προσφορᾶς ἀπό τήν ἐγχώρια παραγωγή.

2) Ἐπίσης δέν περιλαμβάνονται πρῶτες ὕλες γιά τή βιομηχανία πού δέν παράγονται στή χώρα μας, ὅπως πετρέλαιο, καθώς καί ὁρισμένα ἄλλα κεφαλαιουχικά ἀγαθά, ὅπως μηχανές καί ἐξοπλισμοί, πού εἶναι ἀπαραίτητα γιά τίς ἐπενδύσεις καί γενικά γιά τήν ἀνάπτυξη τῆς οἰκονομίας μας. Ὅλα τά ὑπόλοιπα ἀγαθά θά κατανέμονται σέ δύο πίνακες μέ 80ο καί 40ο τό προκαταβολικό ποσοστό.

Και νέα θρασύτατη διάρρηξη

ΣΥΝΕΧΕΙΑ ΑΠΟ ΤΗΝ 1η ΣΕΛΙΔΑ

νο ὁ 18χρονος γιός του Γιώργος πού ἔλειπε ἀπό τό σπίτι. Ἀφοῦ ἔκαναν τά πράγματα ἀνω —κάτω, βρῆκαν τελικά σέ μιά ντουλάπα, ἕνα χρηματοκιβώτιο. Προσπάθησαν νά τό παραβιάσουν, ἀλλά τελικά δέν τά κατάφεραν καί ἔτσι ἐγκατέλειψαν τήν προσπάθειά τους καί ἔφυγαν.

ΤΟ ΤΜΗΜΑ Ἀσφαλείας κάνει τήν προανάκριση γιά τόν ἐντοπισμό καί σύλληψη τῶν δραστῶν. Πάντως καί τόν περασμένο Αὔγουστο ἔγιναν πολλές διαρρήξεις σέ σπίτια τῆς Ρόδου καί μάλιστα μέρα μεσημέρι γεγονός πού ὁδηγεῖ στό συμπέρασμα ὅτι οἱ κλέφτες πρέπει νά εἶναι οἱ ἴδιοι.

Οι πτήσεις της «Ολυμπιακής»

ΣΥΝΕΧΕΙΑ ΑΠΟ ΤΗΝ 1η ΣΕΛΙΔΑ

λυτα τίς ἀνάγκες ὅλων.

Μέ τήν εὐκαιρία αὐτή, σᾶς ὑπενθυμίζουμε τήν ἀδικη μετα χείριση τῶν καταναλωτῶν τῆς Ρόδου, ὡς πρός τό θέμα τῆς τιμῆς τοῦ εἰσιτηρίου καί παρακαλοῦμε νά τό λάβετε ὑπόψη σας σέ περίπτωση κάποιας μελλοντικῆς ἀνατίμησης τῶν εἰσιτηρίων».

Ζητούνται καθηγητές

Τό Γραφεῖο Μέσης Τεχνικῆς Ἐπαγγελματικῆς Ἐκπαίδευσης πληροφορεῖ ὅσους ἐνδιαφέρονται νά διδάξουν μαθήματα εἰδικότητας Φιλολόγου στή Ρόδο, Σύμη καί Κῶ, Θεολόγου στή Ρόδο, Ἠλεκτρολόγου καί Ἀγγλικῆς Φιλολογίας στή Σύμη καί Σχεδιαστή κλάδου 9 στή Ρόδο καί Ἠλεκτροτεχνίτη κλάδου 11 στή Ρόδο, ὅτι μποροῦν νά ὑποβάλουν αἰτήσεις μέχρι τήν Παρασκευή 18—10—85 στήν διεύθυνση: Κλαυδίου Πέππερ, τηλέφωνο 35.425.

Αυξημένες τιμές ζητούν οι ξενοδόχοι

ΣΥΝΕΧΕΙΑ ΑΠΟ ΤΗΝ 1η ΣΕΛΙΔΑ

προέκυψε μεταξύ τῆς δραχμῆς καί τῶν ξένων νομισμάτων τήν πρώτη μέρα μετά τήν ὑποτίμηση.

ΟΠΩΣ τονίσθηκε τήν τελική ἀπόφαση γιά τήν πολιτική πού θά ἀκολουθηθεῖ στίς τιμές τῶν ξενοδοχείων γιά τό 1986 θά τήν πάρει ὁ ΕΟΤ σέ συνεργασία μέ τήν ΠΟΞ ἐνῶ θά ληφθοῦν ὑπ' ὄψη οἱ προτάσεις ὅλων τῶν Ἑνώσεων ξενοδόχων τῆς χώρας, οἱ ὁποῖες περίπου στήν πλειοψηφία τους συμφωνοῦν.

Η απεργία των δικηγόρων

ΣΥΝΕΧΕΙΑ ΑΠΟ ΤΗΝ 1η ΣΕΛΙΔΑ

σισθεῖ ἐπίσης πότε θά ἀρχίσει ἡ ἀναστολή τῆς ἀπεργίας. Ἄν δηλαδή θά ἀρχίσει ἀπό αὔριο τό βράδυ ἤ ἀπό τήν Δευτέρα.

Παρόμοιες γενικές συνελεύσεις θά γίνουν σήμερα σέ ὅλους τούς δικηγορικούς συλλόγους τῆς χώρας.

ΣΥΓΧΑΡΗΤΗΡΙΑ

Τόν ἀγαπημένο μας ἀνηψιό ΚΩΣΤΑ ΤΑΚΗ ΚΩΝΣΤΑΝΤΙΝΟΥ πού πρώτευσε στήν Νομική Σχολή τοῦ Πανεπιστημίου Νεάπολης Ἰταλίας θερμά συγχαρητήρια καί πάντα προόδους.

Οἰκογένεια
ΜΙΧΑΛΗ ΓΑΛΑΝΟΥ

ΣΥΓΧΑΡΗΤΗΡΙΟ

Τήν ἀγαπημένη μας ἀνηψιά ΑΝΝΑ Ι. ΑΜΠΕΛΑ πού πέρασε μέ ἐπιτυχία στό οἰκονομικό Τμήμα τοῦ Πανεπιστημίου τῆς Ρώμης θερμά συγχαίρουμε εὐχόμενοι καί σέ ἀνώτερα.

Οἰκ. Στέλιου Λαζάρου.

ΣΥΓΧΑΡΗΤΗΡΙΑ

Στήν ἀγαπημένη μου ἐξαδέλφη ΔΩΡΑ Κ. ΙΩΑΝΝΙΔΗ, πού πῆρε ἐπάξια τό πτυχίο ΒΙΟΛΟΓΙΑΣ τοῦ Πανεπιστημίου Πατρῶν, θερμά συγχαρητήρια καί τῆς εὐχομαι καλή σταδιοδρομία.

Ὁ ἐξάδελφός της
ΣΤΑΘΗΣ Α. ΜΑΝΟΥΣΟΥ

ΑΓΓΛΙΚΑ—ΓΕΡΜΑΝΙΚΑ—ΙΤΑΛΙΚΑ
ΣΤΑ ΚΕΝΤΡΑ ΣΠΟΥΔΩΝ

ΙΩΑΝΝΙΔΗ

Δημοκρατίας 9—ΡΟΔΟΣ—Τηλ. 20611—23407

Τά μαθήματα γιά τούς Δημόσιους Ὑπαλλήλους, Τραπεζικούς καί γενικά γιά ἐνήλικες ἀρχισαν. Παρακαλοῦνται ὅλοι ὅσοι δήλωσαν ἤ θέλουν νά παρακολουθήσουν μαθήματα σέ ὀλίγο μελή τμήματα νά περάσουν ἀπό τή Γραμματεῖα μέχρι καί τήν Παρασκευή 18 Ὀκτωβρίου.

Ἀπό τή Διεύθυνση

VIDEO CLUB
RODINI

— Πλουτίσαμε τήν συλλογή μας μέ τά καλύτερα αὐθεντικά ἔργα τῶν κορυφαίων ἑταιρειῶν.
— Σέ μᾶς θάβρεῖτε ὁ,τι ζητήσετε
— Ἡ μεγάλη μας ποικιλία ἔργων ἱκανοποιεῖ ὅλα τά γούστα.

ΦΡΟΝΤΙΔΑ ΜΑΣ, Η ΔΙΑΣΚΕΔΑΣΗ ΣΑΣ

VIDEO CLUB
RODINI
Στοκχόλμης 2

● Προσεχῶς VIDEO CLUB RODINI No 2

3 ΒΙΝΤΕΟΚΑΣΕΤΕΣ
ΓΙΑ ΤΟΝ ΚΟΣΜΟ ΤΟΥ ΠΟΔΟΣΦΑΙΡΟΥ !!!



μια προσφορά στον αθλητισμό από την
audio video magnetics s.a.

Στα επιλεγμένα Video Club
ΔΡΧ.: 13.500

εκθεση-επιδειξη:
VIDEO CLUB ΨΥΧΙΚΟΥ
Λεωφ. Κορινθου 164 Τηλ. 6716011-6722017

ΑΠΟΚΛΕΙΣΤΙΚΗ ΔΙΑΝΟΜΗ ΔΩΔΕΚΑΝΗΣΟΥ
Β. ΒΛΑΧΟΣ - Σ. ΕΓΓΛΕΖΑΚΗΣ Ο.Ε.
ΚΟΔΡΙΓΚΤΩΝΟΣ 18-20 ΤΗΛ: 35.904 - 35.910

Nees ΚΥΚΛΟΦΟΡΙΕΣ
από την
audio video magnetics s.a.