ΙΔΙΟΚΤΗΤΗΣ - ΔΙΕΥΘΥΝΤΗΣ
ΓΕΩΡΓΙΟΣ ΔΙΑΜΑΝΤΙΔΗΣ
ΕΤΟΣ ΙΔΡΥΣΕΩΣ: 1949

ΠΡΟΟΔΟΣ

Ἀνεξάρτητος ἡμερησία πρωϊνὴ ἐφημερίς ἐκδιδομένη ἐν Ρόδῳ

ΓΡΑΦΕΙΑ • ΤΥΠΟΓΡΑΦΕΙΑ
ΠΡΩΤΗ ΠΑΡΟΔΟΣ ΚΑΝΑΔΑ
ΤΗΛΕΦΩΝΑ: Συντάξεως 27356, Λογ)ρίου 24538

Ἀριθμὸς φύλλου 11.037, τιμὴ φύλλου δρχ. 20

Κυριακὴ 27 Ὀκτωβρίου 1985

ΜΗΝΥΜΑ ΠΑΠΑΝΔΡΕΟΥ

Δεν πρόκειται να παραχωρήσουμε σπιθαμή εδάφους

ΣΦΥΡΗΛΑΤΟΥΜΕ ΤΗΝ ΟΜΟΨΥΧΙΑ

ΑΘΗΝΑ, 26 (ΑΠΕ).

«Σφυρηλατούμε σὲ ὅλα τὰ ἐπίπεδα καὶ μὲ ὅλα τὰ μέσα τὴν ἐθνική μας ὁμοψυχία καὶ κάνουμε σαφές, γιὰ μιὰ ἀκόμα φορά, πρὸς κάθε κατεύθυνση ὅτι δὲν διεκδικούμε ἀπὸ κανένα τίποτα, ἀλλὰ καὶ δὲν πρόκειται νὰ παραχωρήσουμε οὔτε σπιθαμὴ ἐδάφους, θαλάσσιου ἢ ἐναέριου χώρου, οὔτε νὰ ἀπεμπολήσουμε ἀπαράγραπτα κυριαρχικὰ μας δικαιώματα».

Αὐτὸ τονίζει σὲ ἡμερησία διαταγή του γιὰ τὴν ἐπέτειο τῆς 28ης Ὀκτωβρίου ὁ πρωθυπουργὸς καὶ ὑπουργὸς Ἀμύνης κ. Ἀνδρέας Παπανδρέου, ἐνώ σὲ μήνυμά του πρὸς τὸν ἑλληνικὸ λαὸ ἐπισημαίνει ὅτι «σήμερα πού ὑπάρχουν ξανὰ ἀπειλὲς ἐνάντια στὴν ἐθνικὴ κυριαρχία μας, πού συνεχίζεται ἡ κατοχὴ τοῦ 40ο/ο τῆς Κύπρου ἀπὸ ξένα στρατεύματα, ἡ ἀναδρομὴ στὰ παραδείγματα τῶν ἀξέχαστων ἡρώων—τοῦ '40—καὶ τοῦ ἐθνικοενωτικοῦ ὑπόβαθρου πού τὰ κατέστησε δυνατά, ἀποκτὰ ἰδιαίτερη σημασία».

Εἰδικότερα στὸ μήνυμά του πρὸς τὸν ἑλληνικὸ λαὸ ὁ πρωθυπουργὸς κ. Α. Παπανδρέου τονίζει:

«Ἂν κάθε χρόνο αὐτὴ τὴ μέρα γιορτάζουμε τὸ ἔπος τοῦ ἐνωμένου λαοῦ καὶ στρατοῦ πάνω στὰ ἀπάτητα ἑλληνικὰ βουνά, δὲν εἶναι γιὰ νὰ ἐπιτελέσουμε

ΣΥΝΕΧΕΙΑ ΣΤΗΝ ΣΕΛ. ——6

Αμερικανὸς υφυπουργὸς στην Αθὴνα

ΑΘΗΝΑ, 26 (ΑΠΕ).—

Τὴν Δευτέρα τὸ ἀπόγευμα στὶς 7.15 ἀναμένεται νὰ φθάσει στὴν Ἀθήνα, ὁ Ἀμερικανὸς ὑφυπουργὸς Ἐξωτερικῶν κ. Μάϊκλ Ἀμρακόστ γιὰ συνομιλίες μὲ τὴν ἑλληνικὴ κυβέρνηση.

Ὅπως ἀνακοινώθηκε ὁ Ἀμερικανὸς ἐπίσημος θὰ ἔχει συνομιλίες μὲ τὸν πρωθυπουργὸ κ. Α. Παπανδρέου, τὸν ὑπουργὸ Ἐξωτερικῶν κ. Ἰω. Χαραλαμπόπουλο καὶ τὸν ὑφυπουργὸ κ. Ι. Καφή.

Ἐπίσης ὁ κ. Ἀμακόστ θὰ συναντηθεῖ μὲ τὸν ἀρχηγὸ τῆς ἀξιωματικῆς ἀντιπολίτευσης κ. Κ. Μητσοτάκη μὲ τὸν ὁποῖο εἶχε ἄλλωστε μακρὰ συνομιλία στὴν Οὐάσιγκτων κατὰ τὴν ἐκεῖ ἐπίσκεψη τοῦ τελευταίου τὸν περασμένο Ἰούλιο.

Για το θέμα των συμβολαίων σε συνάλλαγμα

Η κυβέρνηση υιοθετεί τις προτάσεις των ξενοδόχων

Δηλώσεις του υφυπουργού κ. Ρουμελιώτη

«ΤΗΝ προσεχὴ ἑβδομάδα ἡ Κυβέρνηση θὰ τοποθετηθεῖ ἐπίσημα πάνω στὸ θέμα τῆς μετατροπῆς τῶν συμβολαίων τῶν ξενοδόχων σὲ ξένο συνάλλαγμα. Αὐτὲς τὶς μέρες μελετάμε πολὺ σοβαρὰ τὸ τεράστιο αὐτὸ θέμα, τὸ ὁποῖο σίγουρα θὰ βρεῖ τὴ λύση του ὥστε νὰ ἱκανοποιεῖ τὴ συμφέροντα τῶν ξενοδοχειακῶν ἐπιχειρήσεων, ἀλλὰ καὶ τὰ ἐθνικά».

● Τὴν πιὸ πάνω δήλωση ἔκανε στὴν χτεσινὴ συνεδρίαση τοῦ Νομαρχιακοῦ Συμβουλίου ὁ ὑφυπουργὸς Ἐθνικῆς Οἰκονομίας κ. Παναγιώτης Ρουμελιώτης—ἀρμόδιος σὲ θέματα τουρισμοῦ—ἀπαντώντας στὴν εἰσήγηση πού ἔκανε ὁ ἀντιπρόεδρος τῆς ΕΞΡ κ. Στάθης Βασιλάκης. Ὁ κ. Βασιλάκης συγκεκριμένα ζήτησε τὸν λόγο καὶ εἶπε τὰ ἑξῆς:

«Κύριε Υφυπουργέ, τὸ θέμα τῆς ἀπώλειας τοῦ συναλλάγματος δὲν προέρχεται τόσο πολὺ ἀπὸ τὶς εἰσαγωγὲς μας ἢ ἀπὸ ἄλλες πηγές, ἀλλὰ φεύγει ἀπὸ τὶς συμβάσεις πού κάνουμε μέχρι τώρα οἱ ξενοδόχοι μὲ τοὺς τούρ—ὀπερέιτορς. Υπογράφουμε τὶς συμβάσεις μας σὲ δραχμὲς διότι οἱ τούρ—ὀπερέιτορς δὲν δέχονται ἀλλοιώς, ἀσκώντας πιέσεις καὶ ἕνα σωρὸ ἄλλα μέτρα. Τὰ ὠφέλη τῆς Τουρκίας, τῆς Γιουγκοσλαβίας καὶ τοῦ Ἰσραήλ, πού κατάφεραν μὲ νόμο νὰ ὑπογράφουν τὰ συμβόλαιά τους σὲ συνάλλαγμα εἶναι τεράστια. Ἐὰν ἡ Κυβέρνηση πετύχει νὰ ὑπογράφονται στὸ ἑξῆς τὰ συμβόλαιά μας μὲ τοὺς τούρ—ὀπερέιτορς, τότε τὸ συνάλλαγμα πού μπαίνει στὴ χώρα μας ἀπὸ τὸν τουρισμὸ θὰ διπλασιασθεί.

Οἱ τούρ—ὀπερέιτορς θησαυρίζουν καὶ σ' αὐτὸ δὲν μὰς πέφτει λόγος. Δὲν θέλουμε ὅμως νὰ θησαυρίζουν σὲ βάρος του τόπου μας. Θεσπίστε νόμο κ. Υφυπουργέ, ὥστε στὸ ἑξῆς τὰ συμβόλαια νὰ ὑπογράφονται σὲ συνάλλαγμα. Εἶναι ἕνα θέμα τὸ ὁποῖο πρέπει νὰ ἀπασχολήσει ἐσάς καὶ τὴν Κυβέρνηση πολὺ σοβαρὰ καὶ γιὰ τὸ ὁποῖο συμφωνοῦν ὅλες οἱ Ἑνώσεις Ξενοδόχων τῆς χώρας, καθὼς ἐπίσης καὶ ἡ ΠΟΞ ἡ ὁποία ἤδη ἔχει πάρει ἐπίσημη θέση.

Ἐμεῖς σὰν ΕΞΡ πρώτοι ἀπ' ὅλη τὴ χώρα σας ἔχουμε ἤδη στείλει τὶς ὀπόψεις μας μὲ τηλεγράφημα γιὰ τὸ σοβαρὸ αὐτὸ θέμα τὸ ὁποῖο ἐὰν λύσετε θὰ

ΣΥΝΕΧΕΙΑ ΣΤΗΝ ΣΕΛ. ——3

ΓΙΑ ΕΡΓΑ ΑΝΑΠΤΥΞΕΩΣ

Υψίστης σημασίας είναι τα ΜΟΠ για την Δωδεκάνησο

ΣΥΣΚΕΨΗ ΜΕ ΤΟΝ κ. ΡΟΥΜΕΛΙΩΤΗ

«Μέσα σὲ ἕνα μήνα, τὸ Νομαρχιακὸ Συμβούλιο Δωδεκανήσου (ὅπως καὶ ὅλα τὰ Ν.Σ. τῆς χώρας) πρέπει νὰ κάνουν τὶς προτάσεις τους γιὰ τὰ Μεσογειακὰ Ὁλοκληρομένα Προγράμματα, ἐνώ νωρίτερα θὰ προηγηθεῖ συνάντηση ὅλων τῶν νομαρχῶν γιὰ τὴν ἐνημέρωσή τους πάνω στὸ θέμα αὐτό».

● Τὴ δήλωση αὐτὴ ἔκανε στὴ χτεσινὴ συνεδρίαση τοῦ Νομαρχιακοῦ Συμβουλίου ὁ ὑφυπουργὸς Ἐθνικῆς Οἰκονομίας κ. Π. Ρουμελιώτης ἀναφερόμενος στὴν σημασία τῶν ΜΟΠ. Στὴν ἀρχὴ τῆς συνεδρίασης στὴν ὁποία πήραν μέρος ἡ νομάρχης κ. Τζένη Καραβέλη, ὁ βουλευτὴς κ. Γ. Χιωτάκης, ὁ ἔπαρχος Καρπάθου κ. Φερεντίνος, ὁ δήμαρχος Ρόδου κ. Καραγιάννης καὶ οἱ νομαρχιακοὶ σύμβουλοι: Β. Σταυριανός, Μ. Μακρής, Τ. Ὑψηλάντης, Γκλίβας, Β. Σοφός, Γ. Γιαννόπουλος, Παπακωσταντίνου, Ἀγαπητίδης, Γ. Καραγιάννης καὶ Σακελλαρίδης, καλωσόρισε τὸν κ. Ρουμελιώτη ἡ νομάρχης κ. Καραβέλη, ἡ ὁποία εἶπε ὅτι τὰ ΜΟΠ ἐνδιαφέρουν πολὺ τὸν νομὸ Δωδ)σου πού ἔχει ἀνάγκες καὶ δυνατότητες καὶ ὅτι τὸ πρόγραμμα θὰ ἀγκαλιάζει ὅλους τοὺς τομεῖς τῆς οἰκονομίας.

Ο κ. ΡΟΥΜΕΛΙΩΤΗΣ

Τὸ λόγο πῆρε στὴ συνέχεια ὁ κ. Ρουμελιώτης ὁ ὁποῖος ἀναφερόμενος στὰ ΜΟΠ μεταξὺ ἄλλων εἶπε τὰ ἑξῆς:

«Ἤδη ἔχουν ὑποβληθεῖ τὰ ΜΟΠ τῆς Κρήτης καὶ θὰ εἰσπράξουμε τὶς προκαταβολὲς ἀπὸ τὴν κοινό

ΣΥΝΕΧΕΙΑ ΣΤΗΝ ΣΕΛ. ——3

Προχτὲς στο δημοτικό συμβούλιο

Τον πέταξαν έξω από την αίθουσα επειδή έβριζε!..

Επίθεση κατὰ του Βενετοκλὴ

ΣΟΒΑΡΟ ἐπεισόδιο—τὸ ὁποῖο εὐτυχῶς δὲν πῆρε μεγαλύτερες διαστάσεις—συνέβη στην προχτεσινὴ συνεδρίαση τοῦ Δημοτικοῦ συμβουλίου ὅταν ἕνας πολίτης πού παρακολουθούσε τὴν συνεδρίαση, ὀνόματι Κοτσυφός, ἀρχισε νὰ βρίζει τὸν ἐπικεφαλῆς τῆς μειοψηφίας τοῦ Δ. Σ. κ. Δημήτρη Βενετοκλὴ, χωρὶς ὁ τελευταῖος νὰ τοῦ εἶχε κάνει τίποτα.

● Τὸ περιστατικὸ αὐτὸ συγκεκριμένα ξεκίνησε ὡς ἑξῆς: Κάθε φορὰ πού ὁ κ. Βενετοκλὴς επαίνε τὸν λόγο, ὁ Κοτσυφὸς ὁ ὁποῖος ἦταν ἀπεναντί του σχολίαζε μουρμουρίζοντας δυνατὰ τὰ ὅσα ἔλεγε ὁ τ. Δήμαρχος, χρησιμοποιώντας μάλιστα λέξεις ἀσχημὲς τὶς ὁποίες ἀκούγαν οἱ ὑπόλοιποι πολίτες πού παρακολουθοῦσαν τὴν συνεδρίαση καὶ οἱ δημοσιογράφοι.

ΟΤΑΝ ἔγινε ἀντιληπτὸς ἀπὸ τὸν κ. Βενετοκλὴ, ὁ τελευταῖος τὸν παρατήρησε καὶ τοῦ εἶπε νὰ μὴν μιλάει καὶ νὰ μὴν παρεμβαίνει στὴν συζήτηση τοῦ δημοτικοῦ συμβουλίου, χαρακτηρίζοντας τὴν κατάσταση ἀπαράδεκτη. Ὁ Κοτσυφὸς ἀντὶ νὰ ἠρεμήσει ἄρχισε νὰ βρίζει τὸν κ. Βενετοκλὴ φωνάζοντας, μὲ ἀποτέλεσμα νὰ διακοπεῖ γιὰ λίγο ἡ συνεδρίαση καὶ νὰ ζητήσει ὁ κ. Βενετοκλὴς ἀπὸ τὸ πρόεδρο κ. Νίκο Νικολάου νὰ βγάλει ἔξω τὸν Κοτσυφό, εἰδ' ἄλλως θὰ ἀποχωροῦσε ὁ ἴδιος.

ΣΥΝΕΧΕΙΑ ΣΤΗΝ ΣΕΛ. ——2

Πέφτει η αυλαία της φετεινὴς σαιζόν

Αρχισαν από χτες οι μαζικές αναχωρήσεις των ξένων τουριστών

Κλείνουν τα περισσότερα ξενοδοχεία

ΑΡΧΙΣΑΝ ΑΠΟ ΧΤΕΣ οἱ μαζικὲς ἀναχωρήσεις ξένων τουριστῶν ἀπὸ τὴν Ρόδο καὶ ἀναμένεται νὰ ὁλοκληρωθοῦν μέχρι τὴν ἐρχόμενη Τετάρτη. Ἤδη, ἀπὸ χτὲς ἀρχισαν νὰ κλείνουν πολλὰ ξενοδοχεία τοῦ νησιοῦ μας καὶ μέχρι τὸ ἐρχόμενο Σάββατο θὰ κλείσουν σχεδὸν ὅλα, ἐκτὸς ἐκεῖνα πού θὰ παραμείνουν ἀνοιχτὰ κατὰ τὴν διάρκεια τοῦ χειμώνα.

● Ἤδη, ὁ ἀριθμὸς τῶν ξένων τουριστῶν ἔχει ἀπὸ χτὲς περιοριστεῖ σημαντικὰ μὲ τὶς πολλὲς ἀναχωρήσεις πού ἔγιναν καὶ πού θὰ συνεχιστοῦν καὶ σήμερα. Βέβαια, ἡ κάθετη πτώση τῆς τουριστικῆς μας κίνησης εἶναι ἐμφανὴς καὶ ἀπὸ αὐριο ὁ ἀριθμὸς τῶν ἐπισκεπτῶν στὴ Ρόδο θὰ εἶναι πολὺ περιορισμένος.

ΑΛΛΩΣΤΕ καὶ φέτος τὸν χειμώνα δὲν προβλέπεται ὅτι στὴ Ρόδο θὰ ἔχουμε ἀξιόλογη τουριστικὴ κίνηση, ἐκτὸς ἀπὸ τοὺς μεμονωμένους ἐπισκέπτες πού θὰ ἔρχονται στὸ νησί μας. Ὀργανωμένα γκροὺπς δὲν πρόκειται νὰ ἔχουμε οὔτε καὶ ἐφέτος.

● Στὸ μεταξὺ — ἐκτὸς ἀπὸ ξενοδοχεία — ἀρχισαν νὰ κλείνουν καὶ πολλὰ νυχτερινὰ κέντρα καὶ μπὰρ τῆς πόλης, τοῦ Φαληρακιοῦ καὶ τῆς Ἰξιάς καὶ ἡ ζωὴ νὰ νεκρώνει καὶ πάλι στὴ Ρόδο. Ἂς σημειωθεῖ ὅτι ἀπόψε πολλὰ κέντρα δίνουν τὴν «ἀποχαιρετιστήρια βραδυά τους», ἀφοῦ ἔληξε ἡ σαιζὸν καὶ οἱ ξένοι ἐπισκέπτες φεύγουν.

ΣΗΜΕΙΩΝΕΤΑΙ πάντως, ὅτι «κάποια γεύση» ἀπὸ ξένους τουρίστες θὰ ἔχουμε μέχρι τὶς 10 Νοεμβρίου, πού θὰ φύγουν καὶ οἱ ἐλάχιστοι τελευταῖοι.

Αὐριο η επέτειος της 28 Οκτωβρίου

Με λαμπρότητα και η Ρόδος γιορτάζει το ιστορικό «Οχι»

Μεγάλη παρέλαση στο Μαντράκι

ΜΕ ΤΗΝ ΚΑΘΙΕΡΩΜΕΝΗ λαμπρότητα γιορτάζεται αὐριο ἡ ἱστορικὴ ἐπέτειος τῆς 28ης Οκτωβρίου. Στὴ Ρόδο καὶ στὰ ἀλλα νησιὰ τῆς Δωδεκανήσου θὰ γίνουν διάφορες ἑορταστικὲς ἐκδηλώσεις, μὲ ἀποκορύφωμα τὴν μεγάλη παρέλαση πού θὰ ἀρχίσει στὶς 11 τὸ πρωΐ στὸ Μαντράκι, ἐνώπιον τοῦ υφυπουργοῦ Ἐθνικῆς Οἰκονομίας κ. Παν. Ρουμελιώτη. Τὸ πρόγραμμα τῶν αὐριανῶν ἐκδηλώσεων ἔχει ὡς ἑξῆς:

—Ωρα 07.30 π.μ. Θὰ σημάνουν χαρμόσυνα οἱ καμπάνες ὅλων τῶν Εκκλησιῶν καὶ ἡ Φιλαρμονικὴ τοῦ Δήμου Ρόδου θὰ περιέλθει τοὺς κεντρικοὺς δρόμους τῆς πόλης παιανίζοντας θούρια καὶ ἐμβατήρια.

—Ωρα 08.00. Επίσημη ἔπαρση τῆς Σημαίας στὸ Βωμὸ τῆς Πατρίδας μὲ συνετοχὴ τιμητικοῦ ἀποσπάσματος καὶ τῆς Φιλαρμονικῆς τοῦ Δήμου Ρόδου.

—Ωρα 10.30 π.μ. Επίσημη Δοξολογία στὸν ἱερὸ ναὸ τοῦ Εὐαγγελισμοῦ Ρόδου στὴν ὁποία θὰ χοροστατήσει ὁ Σεβασμιότατος Μητροπολίτης Ρόδου κ. Σπυρίδων.

Μετὰ τὴν Δοξολογία θὰ ἐκφωνήσει τὸν πανηγυρικὸ τῆς ἡμέρας ὁ κ. Φουσιάνη Καίτη, μέλος Διοικητικοῦ Συμβουλίου τοῦ Εργατικοῦ Κέντρου.

ΣΥΝΕΧΕΙΑ ΣΤΗΝ ΣΕΛ. ——8

Από την Δίωξη Λαθρεμπορίου

Πιάστηκαν με λαθραία ρολόγια και αναπτήρες τέσσερις νεαροί γύφτοι

Εμεναν στο ...«Ρόδος Παλὰς»

ΤΕΣΣΕΡΙΣ γύφτοι συνελήφθησαν ἀπὸ τοὺς ἀνδρες τῆς Ὑπηρεσίας Διώξεως Λαθρεμπορίου τὴν ὥρα πού προσπαθοῦσαν νὰ διοχετεύσουν στὴ Ρόδο λαθραία ρολόγια καὶ ἀναπτήρες.

● Πρόκειται γιὰ τοὺς Δ. Γεωργίου, 21 χρόνων, Β. Κοσμα, 20 χρόνων, Μ. Κωνσταντίνου, 20 χρόνων καὶ Ι. Ἀλεξάνδρου, 21 χρόνων, πού ἦρθαν πρὶν μερικὲς μέρες στὴ Ρόδο καὶ μάλιστα κατέλυσαν στὸ ξενοδοχεῖο «Ρόδος—Παλὰς». Ἡ Ὑπηρεσία Διώξης Λαθρεμπορίου εἶχε πληροφορίες ὅτι οἱ τέσσερις γύφτοι, πού ἦρθαν ἀπὸ τὴν Ἁγία Βαρβάρα στὴ Ρόδο, ἔχουν μαζὶ τους λαθραία ρολόγια καὶ ἀναπτήρες, τὰ ὁποία καὶ θὰ προσπαθοῦσαν νὰ τὰ διοχετεύσουν στὴν Ἀγορά. Ἔτσι ἀρχισε ἡ παρακολούθηση καὶ χτὲς τὸ πρωΐ, ἐνώ προσπαθοῦσαν νὰ τὰ διοχετεύσουν συνελήφθησαν καὶ ὁδηγήθηκαν στὸν ἀντεισαγγελέα Πρωτοδικῶν Ρόδου κ. Γιάννη Τζαγκουρνή.

ΟΠΩΣ ΕΓΙΝΕ γνωστὸ πάνω τους βρέθηκαν καὶ κατασχέθηκαν ρολόγια καὶ ἀναπτήρες, ἐνώ ὅμως δὲν διευκρινίστηκε ἀπὸ πού τὰ ἔφεραν στὴ Ρόδο καὶ πῶς κατάφεραν καὶ τὰ «πέρασαν» χωρὶς νὰ γίνουν ἀντιληπτοὶ ἀπὸ τὸ Τελωνεῖο.

● Ὁ κ. Τζαγκουρνὴς τοὺς ἄφησε ἐλεύθερους ὁρίζοντάς τους τακτικὴ δικάσιμο. Σύμφωνα μὲ πληροφορίες στοὺς τέσσερις γύφτους πρόκειται νὰ ἐπιβληθοῦν καὶ διοικητικὲς ποινὲς (χρηματικὰ πρόστιμα) ἀπὸ τὸ Τελωνεῖο Ρόδου.

Η «ΠΡΟΟΔΟΣ»

δὲν θὰ ἐκδοθεῖ μεθαύριο Τρίτη, λόγω τῆς αὐριανῆς Ἐθνικῆς ἐπετείου. Ἡ «Πρόοδος» θὰ κυκλοφορήσει κανονικὰ τὸ πρωΐ τῆς Τετάρτης.

Νεαρὴ Αμερικανίδα

Σκοτώθηκε πέφτοντας από τα ξάρτια μεγάλου ιστιοφόρου σκάφους!

Βοηθοῦσε στο σήκωμα των πανιὼν

ΤΡΑΓΙΚΟ ἀτύχημα ἔγινε χτὲς τὰ ξημερώματα σὲ ἱστιοφόρο κρουαζιερόπλοιο μὲ ἀποτέλεσμα νὰ τραυματισθεῖ θανάσιμα 22 χρονη Αμερικανίδα, μέλος τοῦ πληρώματος.

● Τὸ ἀτύχημα ἔγινε μέσα στὸ ἱστιοφόρο «Σὴ Γκλάουντ», μὲ σημαία Αγγλίας. Συγκεκριμένα, τὸ πλοῖο μὲ ἐπιβάτες τουρίστες ἀπὸ τὶς ΗΠΑ, ἀπέπλευσε ἀπὸ λιμάνι τῆς Τουρκίας καὶ ἐνώ βρισκόταν ἀνοικτὰ τῆς Ρόδου ἔπεσε ἀπὸ τὸ κατάρτι του πλοίου ἡ Τζένιφερ Ἀνν Στέφεν, 22 χρόνων, ἀπὸ τὶς ΗΠΑ ἐπίσης, μὲ ἀποτέλεσμα νὰ τραυματισθεῖ θανάσιμα.

● Τὸ «Σὴ Γκλάουντ» εἶναι ἕνα τετράκαρτο σκάφος καὶ συνήθως οἱ πελάτες του εἶναι ἀπὸ τὶς ΗΠΑ. Κατὰ τὴν διάρκεια τῆς κρουαζιέρας μιὰ μέρα σηκώνουν καὶ τὰ πανιά. Χτὲς ἡ Τζένιφερ, ἀνέβηκε στὸ κατάρτι γιὰ νὰ βοηθήσει στὸ σήκωμα τῶν πανιῶν. Φαίνεται ὅμως πῶς γλύστρησε καὶ ἔτσι ἔπεσε πάνω στὸ κατάστρωμα. Αὐτὸ ἦταν καὶ τὸ μοιραῖο. Η Τζένιφερ δὲν μπόρεσε νὰ ἀντέξει τὸ κτύπημα καὶ μετὰ ἀπὸ λίγο ξεψύχησε. Τὸ πλοῖο προσέγγισε στὴν Λίνδο, ἐνώ ἐν τῷ μεταξὺ εἶχε εἰδοποιηθεῖ καὶ τὸ Λιμεναρχεῖο Ρόδου. Τὸ πτῶμα μεταφέρθηκε στὸ Νοσοκομεῖο τῆς Ρόδου γιὰ διενέργεια νεκροψίας καὶ νεκροτομής.

Τι χάλι εἶναι πια αυτό;

Από την Παρασκευή «βάρεσαν διάλυση» οι δημ. υπηρεσίες

Θα συνεχιστεί η εβδομάδα ...διακοπὼν

ΕΝΩ ΤΟΣΗ προσπάθεια καταβάλλεται καὶ τόσα πολλὰ λέγονται γιὰ τὴν «αὔξηση τῆς παραγωγικότητας», ἀπὸ τὴν ἄλλη πλευρὰ στὶς διάφορες ὑπηρεσίες (εἴτε δημόσιες, εἴτε δημοτικές, εἴτε ΝΠΔΔ) ἡ κατάσταση ἐξακολουθεῖ νὰ εἶναι ἀξιοθρήνητη. Κανένας σχεδὸν δὲν δουλεύει καὶ μὲ τὴν παραμικρὴ εὐκαιρία ὅλοι ψάχνουν νὰ βροῦν κάποιο τρόπο γιὰ ...κοπάνα.

● Αὐτὸ πού συμβαίνει συνήθως τὶς παραμονὲς τῶν ἑορτῶν εἶναι ἐξωφρενικό. Καὶ φυσικὰ ἐξαίρεση δὲν ὑπάρχει οὔτε στὴ Ρόδο. Ὁ ἑορτασμὸς τῆς ἐπετείου τῆς 28ης Ὀκτωβρίου διαρκεῖ ...τέσσερις μέρες! Γιατὶ ἀπὸ τὴν Παρασκευὴ πρωΐ ἀρχισε ἡ ...διάλυση τῶν ὑπηρεσιῶν.

ΕΤΣΙ μὲ τὸ πρόσχημα τῆς καταθέσεως στεφανιῶν καὶ τῶν ὁμιλιῶν γιὰ τὴν ἐθνικὴ ἐπέτειο, ἀπὸ τὶς 11 τὸ πρωΐ τῆς Παρασκευῆς, οἱ ὑπηρεσίες εἶχαν βαρέσει ...διάλυση! Τὸ ἴδιο συνέβη καὶ στὰ σχολεῖα (δημοτικά, γυμνάσια, λύκεια) πού δὲν λειτούργησαν.

● Ἡμιαργία ἔκαναν καὶ οἱ ὑπηρεσίες τοῦ ΟΤΕ καὶ τῆς ΔΕΗ καὶ ὅσοι πήγαν γιὰ νὰ διεκπεραιώσουν ὑποθέσεις τους, βρέθηκαν μπροστὰ σὲ κλειστὰ γραφεῖα!..

ΚΑΙ ΦΥΣΙΚΑ ἀπὸ τὴν Τρίτη (μετὰ τὴν τριήμερη ἀργία) θ' ἀρχίσουν οἱ ἀπεργιακὲς κινητοποιήσεις, πού σημαίνει ὅτι οἱ ...διακοπὲς στὸ δημόσιο τομέα πρόκειται νὰ συνεχιστοῦν. Ὅλα αὐτὰ μιὰ ἑβδομάδα μετὰ τὶς ἐξαγγελίες τῆς κυβερνήσεως γιὰ αὔξηση τῆς παραγωγικότητας, γιὰ περισσότερη δουλειὰ καὶ ἄλλα ὡραία...

Ενὼ πλησιάζει η 1η Νοεμβρίου

Τι θα γίνει εφέτος με το ωράριο στα καταστήματά μας;

Πρόβλημα με τα παντοπωλεία

ΕΝΩ ΠΛΗΣΙΑΖΕΙ ἡ 1η Νοέμβρη, ἐν τούτοις δὲν ἔχει ἀκόμη καθαριστεῖ τὸ χειμερινὸ πρόγραμμα λειτουργίας τῶν καταστημάτων, ἐνώ ἡ νομάρχης Δωδεκανήσου κ. Καραβέλη ἀναχωρεῖ καὶ πάλι αὐριο ὁπότε δὲν προβλέπεται νὰ γίνει κομιὰ σύσκεψη γιὰ τὸ σοβαρὸ αὐτὸ θέμα.

● Τί θὰ γίνει κανένας ἀκόμη δὲν ξέρει. Τὸ πιθανὸν εἶναι ὅτι θὰ ἰσχύσει τὸ περσινὸ ὡράριο, δηλαδὴ τρεῖς ἡμιαργίες τὴν ἑβδομάδα (κάθε Δευτέρα, Τετάρτη καὶ Σάββατο).

ΟΜΩΣ ἤδη ὑπάρχει ἕνα αἴτημα τῶν παντοπωλῶν πού γιὰ φέτος τὸν χειμῶνα ζητοῦν συνεχὲς ὡράριο λειτουργίας τῶν καταστημάτων τους. Τὸ αἴτημα αὐτὸ δὲν φαίνεται ὅτι τυγχάνει τὶς ἐπιδοκιμασίας τῶν καταναλωτῶν καὶ ἰδιαίτερα τῶν ὑπαλλήλων καὶ τῶν ἐργαζομένων, οἱ ὁποῖοι δὲν θὰ ἔχουν τὴν δυνατότητα τὸ ἀπόγευμα νὰ κάνουν τὰ ψώνια τους, ἀλλὰ θὰ ὑποχρεώνονται «νὰ τὸ σκάνε ἀπὸ τὶς δουλειές τους» τὸ πρωΐ γιὰ νὰ πάνε στὰ παντοπωλεία.

● Μέχρι στιγμὴς ἀπὸ πλευρὰς Ἐμπορικοῦ Συλλόγου δὲν ἔχει ὑποβληθεῖ συγκεκριμένο αἴτημα καὶ μάλλον οἱ ἔμποροι δέχονται τὸ περσινὸ ὡράριο. Ἐπίσης, τὰ τουριστικὰ καταστήματα ἔχουν ἤδη προτείνει ὡράριο καθημερινὰ ἀπὸ τὶς 9 τὸ πρωΐ μέχρι τὶς 9 τὸ βράδυ καὶ τὶς Κυριακὲς καὶ γιορτὲς κλειστά.

Ενας νεαρός Μαριτσενός

Με κλεμένη μοτοσικλέτα τραυμάτισε σοβαρά μια Φινλανδέζα τουρίστρια!

Κι ἀλλοι τραυματίες σε τροχαία

ΝΕΑΡΟΣ Μαριτσενὸς ἔκλεψε τὴν μοτοσικλέτα τοῦ γαμπροῦ του, πῆρε σὰν συνεπιβάτιδα του μιὰ κοπέλα ἀπὸ τὴν Κρεμαστὴ καὶ ἐνώ κατευθυνόταν πρὸς τὴ πόλη τῆς Ρόδου παρέσυρε καὶ τραυμάτισε σοβαρὰ μιὰ πεζὴ τουρίστρια.

● Πρόκειται γιὰ τὸν Παναγιώτη Ἐμμ. Θεοδωράκη, 16 χρόνων, ἰδιωτικὸ ὑπάλληλο πού ὁδηγώντας μοτοσικλέτα μάρκας «Χόντα» χωρὶς ἀριθμὸ κυκλοφορίας καὶ χωρὶς νὰ ἔχει δίπλωμα στὸ 5ο χιλιόμετρο Ρόδου — Καμείρου καὶ συγκεκριμένα ἔξω ἀπὸ τὸ ξενοδοχεῖο «Μπελαίρ» παρέσυρε καὶ τραυμάτισε σοβαρὰ τὴν Ἄννε Μαντιάρτζι, 66 χρόνων, ἀπὸ τὴν Φινλανδία. Μετὰ τὴν σύγκρουση ἡ μοτοσικλέτα ἀνατράπηκε μὲ ἀποτέλεσμα νὰ τραυματισθεῖ σοβαρὰ ἡ συνεπιβάτιδα Νομικὴ Β. Πελεκάνου, 15 χρόνων, καὶ ἐλαφρὰ ὁ ἴδιος.

ΟΠΩΣ ΔΗΛΩΣΕ ΣΤΗΝ Τροχαία, ὁ Θεοδωράκης ἡ μοτοσικλέτα πού ὁδηγοῦσε, ἀνήκει στὸν γαμπρό του. Ἀπὸ τὰ Μαριτσὰ πήγε στὴν Κρεμαστή, πῆρε τὴν Πελεκάνου καὶ ξεκίνησε γιὰ τὴ Ρόδο. Ὅμως ἔξω ἀπὸ τὸ ξενοδοχεῖο «Μπελαίρ» ἔγινε τὸ ἀτύχημα ὅταν ἡ Φινλανδέζα τουρίστρια διέσχισε τὸν δρόμο χωρὶς προηγούμενα νὰ τὸν ἐλέγξει. Τὸ ἀτύχημα ἔγινε προχτὲς στὶς 7.30 τὸ ἀπόγευμα.

● Ἐξ ἄλλου προχτὲς στὶς 9.30 τὸ βράδυ τὸ ΑΥ 7752 ΙΧ ἐπιβατικὸ αὐτοκίνητο πού ὁδηγοῦσε ὁ Κωνσταντίνος Γ. Σταύρου, 52 χρόνων, δημοτικὸς ὑπάλληλος, τὴν ὥρα πού προσπαθοῦσε νὰ βγεῖ ἀπὸ τὸ πάρκινγκ ἀπέναντι ἀπὸ τὸ ξενοδοχεῖο «Ρόδος—Παλὰς»

ΣΥΝΕΧΕΙΑ ΣΤΗΝ ΣΕΛ. ——2

Τέσσερα άτομα κι ο ιδιοκτήτης

Συνελήφθησαν γιατί έπαιζαν «Θανάση» σε χαρτοπαικτική λέσχη

Κατασχέθηκαν τα χρήματα

ΤΕΣΣΕΡΙΣ χαρτοπαίκτες καὶ ἕνας ἰδιοκτήτης λέσχης συνελήφθησαν τὴν ὥρα πού ἔπαιζαν τὸ ἀπαγορευμένο παιχνίδι «Θανάσης». Οἱ συλλήψεις ἔγιναν ἀπὸ τοὺς ἀστυνομικοὺς τοῦ Τμήματος Ασφαλείας Ρόδου προχτὲς στὶς 7.45 τὸ βράδυ μέσα σὲ χαρτοπαιχτικὴ λέσχη.

● Συγκεκριμένα ὕστερα ἀπὸ ἐφοδὸ πού ἔκαναν ἀστυνομικοὶ τῆς Ασφάλειας στὴν λέσχη «Μίνι Μπάντεν—Μπάντεν» στὴν ὁδὸ Κοδριγκτώνος, ἰδιοκτησίας τοῦ Βασιλείου Λ. Μπαθρέλου, 34 χρόνων, ἀπὸ τὴν Αθήνα, βρέθηκαν νὰ παίζουν «Θανάση» οἱ Στράτος Α. Σκαφίδας, 37 χρόνων, ἀπὸ τὴν Αθήνα ὁδηγός, Γεώργιος Στ. Χατζηδημητρίου, 29 χρόνων, ἰδιωτικὸς ὑπάλληλος, Μιχαὴλ Γ. Τερλόγκου, 31 χρόνων ἀπὸ τὰ Κοσκινοῦ, χειριστὴς μηχανημάτων καὶ Δημοσθένης Σ. Χατζηστεφανής, 36 χρόνων, βιβλιοπώλης.

ΠΑΝΩ στὴν πράσινη τσόχα βρέθηκαν καὶ κατασχέθηκαν 12.000 δρχ. περίπου, ἐνώ στὰ χέρια τῶν παικτῶν βρέθηκαν 27.050. Επίσης κατασχεθηκαν 106 τροπουλόχαρτα. Οἱ χαρτοπαίκτες μαζὶ μὲ τὸν ἰδιοκτήτη τῆς λέσχης συνελήφθησαν, ὁδηγήθηκαν στὸ Τμήμα Ασφαλείας καὶ ὕστερα ἀπὸ ἐντολὴ τοῦ Εἰσαγγελέα ἀφέθηκαν ἐλεύθεροι γιὰ νὰ δικασθοῦν σὲ τακτικὴ δικάσιμο. Πάντως, ὅπως τονίσθηκε, οἱ ἔλεγχοι τῆς Αστυνομίας γιὰ τὴν πάταξη τῆς παράνομης χαρτοποιξίας θὰ συνεχισθοῦν μὲ ἐντατικὸ ρυθμό.

Εβδομάδα απεργιών

ΤΗΝ ΤΡΙΤΗ ἀπεργοῦν οἱ ἐργαζόμενοι στὰ Ἑλληνικὰ Ταχυδρομεῖα, ἐνώ τὴν ἴδια μέρα κηρύσσουν τρίωρη στάση οἱ ἐφοριακοὶ ὑπάλληλοι. Τὴν Τετάρτη ἐχεῖ κηρύξει 24ωρη ἀπεργία ἡ ΑΔΕΔΥ, ἐνώ ἀναμένονται καὶ ἄλλες ἀπεργίες μέσα στὴν ἑβδομάδα.

Γ. ΑΧΕΙΜΑΣΤΟΣ ΑΕ
ΑΝΩΝΥΜΟΣ ΤΕΧΝΙΚΗ & ΒΙΟΜΗΧΑΝΙΚΗ ΕΤΑΙΡΕΙΑ
ετοιμο μπετον
σιδηρος μπετον
ΕΓΚΑΤΑΣΤΑΣΕΙΣ: ΡΟΔΟΥ-ΛΙΝΔΟΥ 49 Χλμ. τηλ. 29028-30290

Μουσικό Καφενείο
CAFE CHANTANT
Τελευταίες ἀποχαιρετιστήριες βραδιές
ΠΑΡΑΣΚΕΥΗ—ΣΑΒΒΑΤΟ—ΚΥΡΙΑΚΗ
Αριστοτέλους 22—ΠΑΛΑΙΑ ΠΟΛΗ
Τηλέφωνο 32277

ενα και περιποιημενο
Οὖζο ΦΩΚΙΑΛΗ.
Περιποιημένο στὴν ἀπόσταξη, τὸ ἄρωμα καὶ τὴ γεύση του.
Μὲ τὸ μεζὲ πού ἀγαπᾶτε.
OYZO fokiali
ροδίτικο καὶ περιποιημένο


Ἰατρική ἀνακοίνωσις

Ὁ ἰατρός

ΔΗΜΗΤΡ Ν. ΠΑΠΑΚΩΝΣΤΑΝΤΙΝΟΥ
ΚΑΡΔΙΟΛΟΓΟΣ

Δέχεται ΜΕΓΑΛΟΥ ΚΩΝ)ΝΟΥ 39
(παραπλεύρως ΙΚΑ)
5.30—8.30 μ.μ.
ΤΗΛΕΦΩΝΑ: οἰκίας 31812—ἰατρείου 33015

ΣΥΓΧΑΡΗΤΗΡΙΑ

Ἀπό τήν Ἀφρική εὐχόμεθα στό ἀγαπημένο μας παιδί ΝΙΚΟΛΑΟ ΙΩΑΝΝΟΥ ΜΠΟΝΗ πού πέτυχε πρῶτος στήν Ἀρχιτεκτονική Ἀθηνῶν, θερμά συγχαρητήρια καί πάντα ἐπιτυχίες

Ὁ γονεῖς του
ΦΕΛΙΤΣΙΑ—ΓΙΑΝΝΗΣ ΜΠΟΝΗΣ

Στόν ἀγαπημένο μας ἐγγονό ΝΙΚΟΛΑΟ ΜΠΟΝΗ πού πέτυχε στήν Ἀρχιτεκτονική Ἀθηνῶν, εὐχόμεθα καλή σταδιοδρομία.

Οἱ γιαγιάδες του
ΖΗΝΟΒΙΑ ΜΠΟΝΗ
καί ΘΑΛΕΙΑ ΚΩΣΤΟΓΛΟΥ

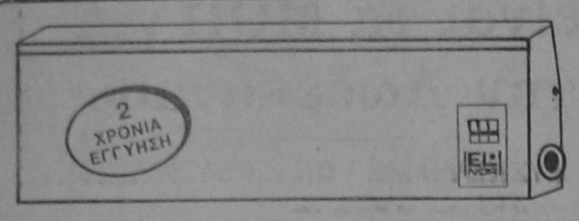

ΘΕΡΜΟΠΟΜΠΟΙ - ΝΟΡΒΗΓΙΑΣ

ΥΠΕΡΕΧΟΥΝ ΔΙΟΤΙ

1)ΕΧΟΥΝ ΧΑΜΗΛΟ ΚΟΣΤΟΣ ΑΓΟΡΑΣ ΚΑΙ ΧΑΜΗΛΟΤΕΡΟ ΚΟΣΤΟΣ ΚΑΤΑΝΑΛΩΣΗΣ
2)ΔΕΝ ΞΗΡΑΙΝΟΥΝ ΤΟΝ ΑΕΡΑ ΚΑΙ ΔΙΑΤΗΡΟΥΝ ΥΓΕΙΙΝΗ ΤΗΝ ΑΤΜΟΣΦΑΙΡΑ
3)ΔΕΝ ΧΡΕΙΑΖΕΤΑΙ ΙΔΙΑΙΤΕΡΗ ΕΓΚΑΤΑΣΤΑΣΗ ΣΚΑΨΙΜΑΤΑ Κ.Τ.Λ.
4)ΜΠΟΡΕΙΤΕ ΝΑ ΘΕΡΜΑΝΕΤΕ ΑΝΕΞΑΡΤΗΤΑ ΟΠΟΙΟ ΧΩΡΟ ΚΑΙ ΟΠΟΤΕ ΘΕΛΕΤΕ
5)ΟΜΟΙΟΜΟΡΦΗ ΘΕΡΜΑΝΣΗ ΓΙΑΤΙ ΚΥΡΙΑ ΑΚΤΙΝΙΒΟΛΟΥΝ ΣΤΟ ΧΩΡΟ ΘΕΡΜΑΙΝΟΝΤΑΣ ΤΑ ΑΝΤΙΚΕΙΜΕΝΑ ΚΑΙ ΤΟΥΣ ΑΝΘΡΩΠΟΥΣ
6)ΠΕΡΝΕΤΕ ΤΑ ΣΩΜΑΤΑ ΤΟ ΠΡΩΙ ΚΑΙ ΤΟ ΑΠΟΓΕΥΜΑ ΕΧΕΤΕ ΘΕΡΜΑΝΣΗ
ΜΕΛΕΤΗ & ΕΓΚΑΤΑΣΤΑΣΗ ΔΩΡΕΑΝ

Ν. ΚΑΜΠΟΥΡΑΚΗΣ - Μ. ΦΛΑΓΓΟΣ
ΑΓΙΑΣ ΑΝΑΣΤΑΣΙΑΣ 9 Τηλ. 31320-20859

Τραυμάτισε τουρίστρια

ΣΥΝΕΧΕΙΑ ΑΠΟ ΤΗΝ 1η ΣΕΛΙΔΑ

γιά νά στρίψει μέ κατεύθυνση τήν Ρόδο, δέν πρόσεξε τό ΤΜ 7123 δικυκλο μοτοποδήλατο πού ὁδηγοῦσε ὁ Γεώργιος Τσιριγωτάκης, 18 χρόνων, μαθητής ἀπό τήν Ἴαλυσό μέ ἀποτέλεσμα νά γίνει σύγκρουση. Συνέπεια, ἦταν νά τραυματισθεῖ ἐλαφρά ὁ Τσιριγώτης καί σοβαρά ὁ συνεπιβάτης του Ἰωάννης Μ. Χαρίτος, 18 χρόνων, ἐπίσης μαθητής. Μάλιστα ὁ τελευταῖος, ὅπως ἔγινε γνωστό, ἔχει τραυματισθεῖ στή σπονδυλική στήλη.

Ἀνακρίσεις καί γιά τά δύο ἀτυχήματα κάνει τό Τμήμα Τροχαίας.

Τον πέταξαν έξω από την αίθουσα

ΣΥΝΕΧΕΙΑ ΑΠΟ ΤΗΝ 1η ΣΕΛΙΔΑ

● Ὁ κ. Νικολάου ζήτησε ἀπό τόν Κοτσυφό νά ἀνακαλέσει καί νά ζητήσει συγνώμη ἀπό τόν κ. Βενετοκλή, ἀλλά ἀντί αὐτοῦ ὁ «ταραξίας» ἐξακολουθοῦσε νά φωνάζει τόν κ. Βενετοκλή «ἀχαρακτήριστο»!

Ἡ ΝΕΑ ἐπίθεση τοῦ κ. Κοτσυφοῦ προκάλεσε τήν ἀγανάκτηση καί τήν ἀντίδραση ὅλων τῶν δημοτικῶν συμβούλων, πού ζήτησαν ἀπό τόν πρόεδρο νά «πετάξει ἔξω τόν Κοτσυφό».

Σέ πολύ ἔντονο ὕφος ὁ κ. Νικολάου ζήτησε ἀπό τόν Κοτσυφό νά βγεῖ ἀμέσως ἔξω ἀπό τήν αἴθουσα, πράγμα πού ἔγινε τελικά καί ἔτσι ἠρέμησαν τά...πνεύματα.

Τό ἀποκορύφωμα ἦταν ὅτι ὁ Κοτσυφός περίμενε νά τελειώσει ἡ συνεδρίαση γιά νά ξαναπεῖ νά ζητήσει...ἐξηγήσεις!!!

ΠΝΕΥΜΑΤΟΘΕΡΑΠΕΥΤΡΙΑ
ΨΥΧΟΕΡΕΥΝΗΤΡΙΑ



ΓΩΓΩ ΛΥΚΟΠΟΝΤΗ

Διπλωματοῦχος τῆς Παγκοσμίου Ὁμοσπονδίας Θεραπευτῶν Ἀγγλίας καί μέλος τοῦ Κέντρου Ψυχικῶν Ἐρευνῶν Λονδίνου καί τῆς Π.Ψ.Κ.Ε.Ε. δέχεται στό γραφεῖο της, τηλ. 26-031 στήν ὁδό Γρηγορίου Ε' καί Δενδρινού Γωνία ἀρ. 1 Ἑπτά Βαγιές.

Καί σάς περιμένει νά σάς καταπλήξει μέ τις καταπληκτικές της δυνατότητες σέ ὁποιονδήποτε θέμα σας ἀπασχολεῖ ἐπαγγελματικό, αἰσθηματικό, οἰκογενειακό κλπ.

ΤΗΛΕΟΡΑΣΗ ΣΗΜΕΡΑ

E.P.T. 1

1.00 ΣΗΜΕΡΑ ΕΙΝΑΙ ΚΥΡΙΑΚΗ
1.30 ΕΛΛΑΔΑ ΔΕΝ ΕΙΝΑΙ ΜΟΝΟ Η ΑΘΗΝΑ
2.15 ΕΙΔΗΣΕΙΣ
2.35 ΕΛΛΗΝΙΚΗ ΤΑΙΝΙΑ «Ἕνας ζάρικος δεκαντὲς»
4.00 ΧΙΛΙΟΠΟΔΑΡΟΥΣΑ
4.55 ΜΙΑ ΑΓΝΩΣΤΗ ΣΕΛΙΔΑ ΑΠΟ ΤΟΝ ΠΟΛΕΜΟ ΤΟΥ '40
5.30 ΠΑΡΑΔΟΣΙΑΚΗ ΜΟΥΣΙΚΗ
6.30 ΕΙΔΗΣΕΙΣ
6.45 ΤΕΞ ΑΒΕΡΙ ΕΝΑΣ ΜΑΓΟΣ ΤΟΥ ΚΙΝΟΥΜΕΝΟΥ ΣΧΕΔΙΟΥ
7.10 ΤΑΞΙΔΙΩΤΕΣ ΜΕΣΑ ΣΤΟ ΧΡΟΝΟ
Σειρά φανταστικής περιπέτειας γιά νέους που ἀποτελεῖται ἀπό εἴκοσι ἐπεισόδια
8.05 ΟΙ ΑΛΛΕΣ ΜΝΗΜΕΣ
9.00 ΕΙΔΗΣΕΙΣ
9.45 ΑΘΛΗΤΙΚΗ ΚΥΡΙΑΚΗ
10.45 ΚΙΝΗΜΑΤΟΓΡΑΦΙΚΗ ΒΡΑΔΙΑ
12.00 ΕΙΔΗΣΕΙΣ
00.10 ΚΙΝΗΜΑΤΟΓΡΑΦΙΚΗ ΒΡΑΔΙΑ

E.P.T. 2

2.00 ΕΙΔΗΣΕΙΣ
2.15 ΔΗΜΟΤΙΚΗ ΜΟΥΣΙΚΗ ΚΑΙ ΤΡΑΓΟΥΔΙΑ
2.45 Η ΖΩΗ ΣΤΟΥΣ ΩΚΕΑΝΟΥΣ
3.45 ΣΟΥΣΑΜΙ ΑΝΟΙΞΕ
4.10 ΞΕΝΗ ΤΑΙΝΙΑ «Ἡρωϊκή γενιά»
5.45 ΛΑΪΚΗ ΤΕΧΝΗ
6.00 ΕΙΔΗΣΕΙΣ
6.30 ΛΑΣΙ Παιδική σειρά
7.00 ΤΑ ΠΑΠΟΥΤΣΙΑ ΠΟΥ ΧΟΡΕΥΟΥΝ
7.30 ΕΛΛΗΝΙΚΟΣ ΧΩΡΟΣ Νέα εὐθυμη σειρά
8.00 ΤΟ ΜΠΑΡΑΚΙ
8.30 ΑΘΛΗΤΙΚΕΣ ΕΙΚΟΝΕΣ
9.30 ΕΙΔΗΣΕΙΣ
10.05 ΝΗΣΟΣ ΕΛΙΣ Σειρά ἑπτά ὡριαίων ἐπεισοδίων
11.00 ΑΠΟ ΤΟ ΑΜΕΡΙΚΑΝΙΚΟ ΜΙΟΥΖΙΚΑΛ
12.00 ΕΙΔΗΣΕΙΣ

Σκανδιναβία

Τακτικές πτήσεις γιά: ΚΟΠΕΓΧΑΓΗ ΣΤΟΚΧΟΛΜΗ ΕΛΣΙΝΚΙ

Ρωτήστε σήμερα τόν ταξιδιωτικό σας πράκτορα ἤ τήν

AUSTRIAN AIRLINES

Ρόδος, γενικός πράκτορας «ΖΑΝΕΤΟΣ», τηλ. 20832

Οταν... μιλάμε για πίτσα
Οταν... μιλάμε για σπαγγέττι

LA PIZZAGIO

ΤΗΛΕΦΩΝΑ 25581—30823

FOTO VIDEO β SCOPE

ΦΩΤΟ—ΒΙΝΤΕΟ—ΣΚΟΠ

— Φωτογραφεῖστε—βιντεοσκοπεῖστε τίς χαρουμενες σας στιγμές μέ τό τέλεια ἐξοπλισμένο συνεργεῖο μας.
— Σέ μᾶς θά βρεῖτε συνέπεια καί ἀμεση ἐξυπηρέτηση.
— Κάντε τον ἰδανικότερο συνδυασμό ποιότητας καί τιμῆς.

ΒΙΝΤΕΟΣΚΟΠΟΥΜΕ ΣΕ VHS ΚΑΙ ΒΕΤΑ
χωρίς ἀντιγραφές

ΠΑΝ. ΧΑΛΚΙΤΟΥ

ΑΓ. ΛΑΥΡΑΣ 58—τηλ. 32341—21650

ΧΕΙΜΕΡΙΝΟΣ ΚΙΝΗΜ)ΓΡΑΦΟΣ

«ΠΑΛΛΑΣ»

ΠΡΟΓΡΑΜΜΑΤΑ

5.30—7.30, 7.30—9.30
καί 9.30—11.30

ΣΗΜΕΡΑ

Ἡ πιό δυναμική περιπέτεια τοῦ μοναδικοῦ ΤΣΑΚ ΝΟΡΡΙΣ. Ὡς τώρα κανείς δέν εἶχε δραπετεύσει ἀπό τήν κόλαση...

Ο ΤΕΛΕΥΤΑΙΟΣ ΗΡΩΑΣ

Ἡ συνέχεια τοῦ θρυλικοῦ «βετεράνου». Μόνον ἕνας ἥρωας μποροῦσε νά ξεφύγει ἀπό τήν κόλαση τοῦ Βιετνάμ.

Πρωταγωνιστοῦν

ΤΣΑΚ ΝΟΡΡΙΣ
ΣΤΕΒΕΝ ΒΙΛΛΙΑΜΣ
BENETT OHTA

ΧΕΙΜΕΡΙΝΟΣ ΚΙΝΗΜ)ΓΡΑΦΟΣ

«ΤΙΤΑΝΙΑ»

ΕΝΤΕΛΩΣ ΑΝΑΝΕΩΜΕΝΟΣ

Τηλέφωνο 25876

ΠΡΟΓΡΑΜΜΑΤΑ

5.30—7.30, 7.30—9.30
καί 9.30—11.30

ΣΗΜΕΡΑ

Ἡ πρώτη ἑλληνική κωμωδία τῆς σαιζόν. Ἀφιερωμένη ξαιρετικά στούς κοπανατζήδες, στα καμάκια...καί φυσικά σ' αὐτούς πού νοσταλγοῦν τά ἀξέχαστα σχολικά χρόνια.

ΚΟΡΙΤΣΙΑ ΓΙΑ ΤΣΙΜΠΗΜΑ

Πρωταγωνιστοῦν
Ἡ «γυναίκαρα» ΕΛΕΝΗ ΦΙΛΙΝΗ
καί οἱ ΑΝΟΣ ΣΟΥΠΙΑΔΗΣ
ΝΤΙΝΟΣ ΗΛΙΟΠΟΥΛΟΣ
ΝΙΚΗ ΖΩΓΡΑΦΟΥ

Εγχρωμο—Κατάλληλο
Α' προβολή 1985.

ΧΕΙΜΕΡΙΝΟΣ ΚΙΝΗΜ)ΓΡΑΦΟΣ

ΕΘΝΙΚΟ ΘΕΑΤΡΟ

Τηλέφωνο 28823

ΠΡΟΓΡΑΜΜΑΤΑ

6—9, 9—12

ΣΗΜΕΡΑ

Η ταινία τῶν 8 Ὄσκαρ

«ΑΜΑΝΤΕΟΥΣ»

Ο ἄνθρωπος...ἡ μουσική... ἡ τρέλλα...τό ἐγκλημα...
Η ταινία πού τιμήθηκε μέ Ὄσκαρ καλύτερης ταινίας. Καλύτερης σκηνοθεσίας (Μίλος Φόρμαν). Καλύτερου σεναρίου (Πήτερ Σάφερ). Α' ἀνδρικοῦ ρόλου (Μάρε'υ Ἀμπραχαμ). Καλύτερων σκηνικών. Καλύτερων κοστουμιών. Καλύτερου μακιγιάζ. Καλύτερης ἠχοληψίας.

ΧΕΙΜΕΡΙΝΟΣ ΚΙΝΗΜ)ΓΡΑΦΟΣ

«ΟΛΥΜΠΙΑ»

ΠΡΟΓΡΑΜΜΑΤΑ

5.30—7.30, 7.30—9.30
καί 9.30—11.30

ΣΗΜΕΡΑ

Σημερα, μία ὑπερπαραγωγή τοῦ γαλλικοῦ κινηματογράφου. Μία καλλιτεχνική ταινία γεμάτη ὁμορφιά καί νιάτα, μέ τά ὡραιότερα μαννεκέν τῆς γαλλικῆς τηλεοράσεως.

ΤΟ ΑΠΟΚΟΡΥΦΩΜΑ ΤΟΥ ΕΡΩΤΑ

Πρωταγωνιστοῦν

ΜΑΡΤΙΝ ΓΚΡΙΜΟΝΤ
ΜΠΡΙΖΙΤ ΛΑΧΕ

Εγχρωμον—Ακατάλληλον.

ΚΙΝΗΜΑΤΟΣΚΑΤΡΟΝ

«ΜΕΤΡΟΠΟΛ»

Τηλέφωνο 28400

ΠΡΟΓΡΑΜΜΑΤΑ

5.30—7.30, 7.30—9.30
καί 9.30—11.30

ΣΗΜΕΡΑ

Δέν ἔχει ξαναγίνει τέτοια κωμωδία. Πέρα ἀπό κάθε τρελλή φαντασία καί χιούμορ οἱ δημιουργοί τῆς ταινίας ΑΠΙΘΑΝΗ ΠΤΗΣΗ κάνουν καί ἄλλα θαύματα.

ΑΚΡΩΣ ΤΡΕΛΛΟ ΚΑΙ ΑΠΟΡΡΗΤΟ

Μία θεότρελλη κωμωδία πού θά σας κάνει νά γελάσετε μέ τήν ψυχή σας.

Πρωταγωνιστοῦν
ΒΑΝ ΚΙΛΜΕΡ
ΟΜΑΡ ΣΑΡΙΦ
ΠΗΤΕΡ ΚΑΣΙΝΓΚ
Εγχρωμο—Κατάλληλο
ἀπό 13 ἐτῶν.

ΣΤΟ ΣΙΝΕΑΚ
Ο ΑΔΑΜΑΣΤΟΣ ΕΚΔΙΚΗΤΗΣ ΣΟΥΠΕΡΜΑΝ

ΕΝΑΡΞΗ ΠΡΟΓΡΑΜΜΑΤΟΣ 10 Μ.Μ.

ποιοτητα στη διασκεδαση

rodos by night

ΡΕΖΕΡΒΕ ΤΗΛ. 28675

ΕΛΕΝΑ ΚΥΡΑΝΑ

ΧΡΗΣΤΟΣ ΒΑΣΙΛΕΙΑΔΗΣ - ΚΩΣΤΑΣ ΚΛΗΜΑΤΙΑΝΟΣ - ΜΑΤΙΛΝΤΑ ΙΑΤΡΟΥ
ΜΑΡΙΖΑ - ΜΑΙΡΗ ΡΑΛΛΗ - ΑΡΕΤΗ ΚΡΕΠΑΠΑ

ΚΑΛ. ΔΙΕΥΘΥΝΣΗ ΝΙΚΟΛ. ΚΑΡΠΑΘΙΟΥ μπουζούκια ΝΤΑΜΠΛΙΑΣ ΠΑΝΑΓΟ

ΕΛΛΗΝΙΚΗ ΔΗΜΟΚΡΑΤΙΑ

ΔΗΜΟΣ ΡΟΔΟΥ

ΣΥΝΟΙΚΙΑΚΟ ΑΓΙΟΥ ΓΕΩΡΓΙΟΥ

Καλούνται όλοι οί κάτοικοι τής συνοικίας Άγ. Γεωργίου στήν Συνοικιακή Συνέλευση πού θά γί νει στίς 27—10—1985 ήμέρα Κυριακή καί ώρα 4.00 μ.μ. στό συνοικιακό γραφείο μέ θέματα «Α πολογισμός άπερχομένου Συνοικιακού Συμβουλί ου καί έκλογή Έφορευτικής Έπιτροπής».

Άπό τό Συνοικιακό Συμβούλιο

Η ΚΥΒΕΡΝΗΣΗ ΥΙΟΘΕΤΕΙ ΤΙΣ ΠΡΟΤΑΣΕΙΣ ΤΩΝ ΞΕΝΟΔΟΧΩΝ

ΣΥΝΕΧΕΙΑ ΑΠΟ ΤΗΝ 1η ΣΕΛΙΔΑ

έχετε κάνει ένα πραγματικό ά θλο».

ΣΤΗ συνέχεια μίλησε ό γενι κός γραμματέας τής ΕΞΡ κ. Βο γιατζής, ό οποίος είπε: «Μέ κά λυψε άπόλυτα ό κ. Βασιλάκης. Εκείνο πού ήθελα νά προσθέσω έγώ, είναι ότι άν αύτό δέν νι νει κ. Υφυπουργέ, άν τά συμ βόλαια δέν ύπογράφονται σέ συνάλλαγμα, πολύ φοβαμαι ότι σέ λίγο χρόνο οί τούρ—όπερέ τορς θά βάλουν χέρι καί στή γή μας».

Άκολούθως γιά τό θέμα αύτό τό λόγο ζήτησε ό δήμαρχος κ. Καραγιάννης, ό οποίος είπε: «Το τουριστικό συνάλλαγμα δέν βρί σκεται στά δικά μας χέρια. Κά ποιοι άλλοι—καί έννοώ τούς τούρ—όπερέτορς—τό έλέγχουν καί τό κερδούνται σέ βάρος μας. Δημιουργήθηκαν προβλήμα τα μέ τήν ύποτίμηση. Πρέπει ή Κυβέρνηση νά κάνει νόμο τήν ύπογραφή τών συμβολαίων σέ συνάλλαγμα.

—Η Ολυμπιακή Αεροπορία πρέπει νά προχωρήσει στήν δη μιουργία «στόλου» τσαρτερς, ένώ θά ήταν πολύ σημαντική ή δημιουργία μεγάλων γραφείων τουρισμού στήν Ελλάδα, ώστε νά μπορούμε νά κάνουμε τή δι κή μας πολιτική τουριστική στο έξωτερικό».

Παίρνοντας ξανά τόν λόγο ό κ. Βασιλάκης, χαρακτήρισε τίς προτάσεις τού Δημάρχου ρεαλι στικές καί συμφέρουσες γιά τόν τόπο.

Υψιστης σημασίας είναι τα ΜΟΠ για τη Δ)σο

ΣΥΝΕΧΕΙΑ ΑΠΟ ΤΗΝ 1η ΣΕΛΙΔΑ

τητα πού είναι 10 δίς γιά τό 1895. Έκτός άπό τά ΜΟΠ Κρήτης τό ύπουργείο Έθνικής Οίκονομίας έχει τούς έξής στόχους.

Τά ΜΟΠ συνολικά προϋπολογίζονται σέ 400—450 δίς καί ή βοήθεια τής ΕΟΚ σέ έπτά χρόνια θά είναι 250 δίς δηλαδή τό 50ο)ο θά χρηματοδοτήσει ή ΕΟΚ καί τό 50ο)ο τό Κράτος.

Θά κατανεμηθούν κατά τομείς ά νάλογα μέ τήν άναπτυξιακή μας πολιτική. Θά γίνουν σέ έθνικό καί νομαρχιακό πλαίσιο.

Η β' φάση θά είναι νά κατανε μηθεί τό ποσό στούς νομούς, ό πως γίνεται ή κατανομή τού νομαρχ. προγράμματος έπενδύσε ων.

Τά κριτήρια γιά τήν κατάρτιση τών ΜΟΠ πού πρέπει νά γνωρίζουν τά Ν.Σ. είναι: Νά έχουν συνοχή μεταξύ τους. Νά μήν είναι άπλός κατάλογος έργων, τό κάθε έργο νά άξιολογείται μέ βάση τίς άναπτυξιακές έπιδιώξεις, τίς μεμονωμένες καί τίς γενικές τού νομού.

Η άλλη φάση θά είναι ό χαρακτήρας τών προτάσεων: Η Ελλάδα θά χωρισθεί σέ 6 ή 7 περιφέρειες καί βάσει τού διαχωρισμού θά συνταχθούν τά ΜΟΠ. Η κατανομή είναι οί έξής: 1) Νησιά Αιγαίου (Δωδεκάνησα), Κυκλάδες, Βορ. Σποράδες, Σάμος, Χίος, Μυτιλήνη 2) Βόρεια Ελλάδα--Θάσος 3) Πελοπόννησος, 4) Ανατολική Ελλάδα, 5) Κεντρική Ελλάδα, 6) Άθήνα (πρόγραμμα άπεκέντρωσης), 7) Κρήτη.

Τά κριτήρια πού πρέπει νά λη φθούν ύπόψη είναι: Μεγιστοποίη ση εισπράξεων άπό τήν Κοινότητα—έργα πού μπορούν νά γίνουν άμεσα.

2) Άπορροφητικότητα.

Μέχρι τό 70ο)ο τού κόστους τών έργων θά δώσει ή ΕΟΚ καί τό 30ο)ο τό κράτος. Θά προταχθούν έργα πού ήδη έχουν προταθεί στό πρόγραμμα δημοσίων έπενδύσεων.

Δέν μπορούμε νά προσδιορίσουμε έάν τά ΜΟΠ θά είναι προσθετικά στίς δημόσιες έπενδύσεις. Η τοπική αύτοδιοίκηση θά συμμετάσχει στά ΜΟΠ μέσα άπό τά Νομ. Συμβούλια.

Μόνο τό κράτος θά ύπογράφει συλλογικές συμβάσεις μέ τήν ΕΟΚ καί όχι φορείς ή ιδιώτες γιά τά ΜΟΠ.

Τά έργα θά είναι έπώνυμα, πρέπει νά έχουν ένα προϋπολογισμό μέ χρονική διάρκεια συγκεκριμένη.

Τελειώνοντας ό κ. Ρουμελιώτης είπε: «Είμαι αίσιόδοξος ότι πολύ σύντομα τά Ν.Σ. θά δραστηριοποιηθούν στά ΜΟΠ γιά νά είμαστε συνεπείς στήν ΕΟΚ διότι μέσα στό 86 πρέπει νά ο λοκληρωθούν».

Άκολούθως τόν λόγο πήραν ό βουλευτής κ. Γιώργος Χιωτάκης, ό έπαρχος Καρπάθου, ένώ οί άλλοι νομαρχιακοί σύμβουλοι άφού έκαναν έρωτήσεις στή συνέχεια τοποθετήθηκαν έξαιροντας τή σημασία τών ΜΟΠ.

Έκτός άπό τούς νομ. συμβούλους μίλησαν άκόμη οί: Στ. Βασιλάκης, Σολαμαστράκης, Ν. Νικολάου, Ε. Βογιατζής, Δ. Καραχαντζίτης, καί Ροζή.

Μιλώντας έπίσης ό δήμαρχος κ. Καραγιάννης γιά τά ΜΟΠ είπε: «Υπάρχουν τεράστιες δυνατότητες μέ τά ΜΟΠ. Ό Δήμος ήδη έχει καταθέσει προτάσεις στό ύπουργείο. Τώρα θά τίς ξανακάνει στό Νομ. Συμβούλιο. Τά έργα πού θά έντάξει ό Δήμος στά ΜΟΠ είναι προϋπολογισμού 4 δίς».

Τήν συνεδρίαση έκλεισε ή νομάρχης κ. Καραβέλη ή όποία εύχαριστησε τόν κ. Ρουμελιώτη καί είπε μεταξύ άλλων ότι στίς προκλήσεις τής Τουρκίας θά άπαντούμε μέ τά άναπτυξιακά μας έργα.

Παίρνοντας ξανά τόν λόγο ό κ. Ρουμελιώτης στούς πιό πάνω όμιλητές δήλωσε τά έξής:

«Αύτές τίς μέρες μελετάμε τό θέμα τού συναλλάγματος. Εγώ άπό τό 1981 τό πρώτο θέμα πού είχα θέσει ήταν ή ύπογραφή τών συμβολαίων σέ συνάλλαγμα. Η άπάντηση τότε γιατί δέν έφαρμόζεται, ήταν ό φόβος τού άνταγωνισμού μας μέ τήν Ισπανία καί τίς άλλες χώρες.

Τώρα το αίτημα είναι καθολικό καί πρός τιμή σας ξεκίνησε πρώτα άπό έσάς, άπό τήν ΕΞΡ. Ήδη έχουμε πάρει τό τηλεγράφημά σας, καθώς έπίσης καί τίς θέσεις τής ΠΟΞ. Τήν Κυβέρνηση αύτή τή στιγμή τήν άπασχολούν δύο πράγματα:

Η διαπραγμάτευση τών τιμών γιά τό 1986 καί τό κλείσιμο τών συμβολαίων σέ συνάλλαγμα. Τήν προσεχή έβδομάδα η Κυβέρνηση θά τοποθετηθεί έπίσημα στό θέμα αύτό. Στόχος μας είναι ή διασφάλιση τού τουριστικού συναλλάγματος.

Αύτοί πού καρπούνται σήμερα τήν διαφορά πού προκύπτει άπό κάθε δική μας ύποτίμηση, είναι οί τούρ—όπερέτορς. Πιστεύω ότι θά βρεθεί λύση πού θά ικανοποιεί τίς ξενοδοχειακές έπιχειρήσεις καί τά έθνικά συμφέροντα».

Αίσθηση προκάλεσε ή δευτερολογία τού δημάρχου κ. Καραγιάννη, ό οποίος τάχθηκε ύπέρ τών άπόψεων τής Ένώσεως Ξενοδόχων Ρόδου άναφορικά μέ τό συνάλλαγμα, ύπογραμμίζοντας ότι τό θέμα είναι έθνικό καί άφορά τήν έθνική οίκονομία καί όχι τούς ξενοδόχους.

GNΩΣΤΟΠΟΙΗΣΗ

Έλάτε στήν όδό Γαριβάλδη 20α. Είναι τό κατάστημά μας πού μπορείτε νά βρείτε τά πάντα.

Έκτός άπό τά πιό σύγχρονα συστήματα ύπερήχων γιά τήν καταπολέμηση καί έξολόθρευση τών τροκτικών (ποντικια, φίδια κλπ.) έχουμε τίς φορητές συσκευές πάλι μέ ύπερήχους πού διώχνουν τά κουνούπια καί λειτουργούν μέ μιά μπαταρία 1,5 βόλτ καί τίς μεγάλες πού λειτουργούν μέ ρεύμα σέ διάφορα μοντέλα καί σχέδια.

ΕΠΙΣΗΣ διαθέτουμε όλες τίς σειρές άπό γράμματα άνάγλυφα

Μέ λίγα χρήματα καί λίγο χρόνο φτιάχνετε τήν έπιγραφή—ταμπέλλα τής άρεσκείας σας μέ γράμματα (άνάγλυφα) άπό 8 πόντους έως 60 πόντους, σέ όλα τά χρώματα, όλα τά σχέδια καί όλες τίς γραφές (έλληνικά καί ξένα). Έπίσης καί αύτοκόλλητα γράμματα καί άριθμούς.

● Μιά σειρά άπό φθηνές μηχανές έσπρέσσο καί γρανίτας καί πολλά άλλα είδη είσαγωγής μας. Έπισκεφθείτε μας στήν Γαριβάλδη 20α.

ΖΟΤΑΥΡΟΣ ΜΙΧΑΗΛ

Τηλέφωνα 30898—35903

ΕΛΛΗΝΙΚΗ ΔΗΜΟΚΡΑΤΙΑ

ΔΗΜΟΣ ΡΟΔΟΥ

ΣΥΝΟΙΚΙΑΚΟ ΝΙΟΧΩΡΙΟΥ

Καλούνται όλοι οί κάτοικοι τής Συνοικίας Νιοχώρι στήν Γενική Συνέλευση πού θά γίνει στίς 29—10—1985 ήμέρα Τρίτη καί ώρα 5 μ.μ. στό Δημοτικό Θέατρο μέ θέματα «Απολογισμός άπερχομένου Συμβουλίου καί έκλογή Εφορευτικής Έπιτροπής».

Έάν δέν ύπάρξει άπαρτία ή Γενική Συνέλευση θά έπαναληφθεί χωρίς άλλη άναβολή στίς 30—10—1985 στήν αίθουσα τού Δημοτικού Θεάτρου στίς 5.00 μ.μ.

Άπό τό Συνοικιακό Συμβούλιο

CASIO

FP-6000S 16—BIT PERSONAL COMPUTER

HARDWARE	SOFTWARE
• Λειτουργικό σύστημα MS—DOS	— Ξενοδοχειακές έφαρμογές EDP)HOTEL 85.1
• Μνήμη 256 KB, έπεκτεινομένη μέχρι 768 KB	
• Όθόνη διακριτικότητας 640Χ400 σημεία	— Γενική Λογιστική
• Μονάδες δισκετών άπό 320 KB μέχρι 1,2 MEGABYTES κάθε μία	— Τιμολόγηση)πελάτες
• Μονάδες δίσκων άπό 10 μέχρι 40 MEGABYTES	
• Πληκτρολόγιο έργονομικό 94 πλήκτρων μέ πολλαπλές λειτουργίες	— Άποθήκες
• Δημιουργία τοπικού δικτύου	— Έπεξεργασία κειμένου

ΣΕ ΣΥΝΕΡΓΑΣΙΑ ΜΕ ΤΙΣ ΕΤΑΙΡΕΙΕΣ:

ΕΜΕ ΕΤΑΙΡΕΙΑ ΜΗΧΑΝΟΓΡΑΦΙΚΩΝ ΕΦΑΡΜΟΓΩΝ Α.Ε. — COMSOFT ΜΗΧΑΝΟΓΡΑΦΙΚΕΣ ΕΦΑΡΜΟΓΕΣ

Β. ΜΑΡΙΝΑΚΗΣ—Δ. ΧΑΤΖΗΔΗΜΗΤΡΙΟΥ ΟΕ

NM Ν. ΜΑΓΓΙΩΡΟΣ Ε.Π.Ε. Εμποροτεχνικές Επιχειρήσεις

Καρπάθου 3Γ—32815—ΡΟΔΟΣ

ΑΜΕΡΙΚΗΣ 43—ΤΗΛ. (0241) 37410

—ΡΟΔΟΣ—

GNΩΣΤΟΠΟΙΗΣΗ

ΤΟ ΠΡΑΚΤΟΡΕΙΟ ΡΟΔΟΥ ΤΗΣ ΑΝΩΝΥΜΟΥ ΕΤΑΙΡΕΙΑΣ ΓΕΝΙΚΩΝ ΑΣΦΑΛΙΣΕΩΝ

«ΟΙΚΟΝΟΜΙΚΗ ΑΕΓΑ»

μετεφέρθη στήν όδό Γ. Εύσταθίου 11—13, τη λέφωνα: 20884—32710 (παραπλεύρως Κλινικής ΗΡΑΚΛΕΙΔΗ).

ΕΙΜΑΣΤΕ ΑΠΟ ΤΟΥΣ ΠΛΕΟΝ ΣΥΝΕΠΕΙΣ ΕΙΣ ΤΑΣ ΥΠΟΧΡΕΩΣΕΙΣ ΜΑΣ

ΑΣΦΑΛΕΙΑΙ: ΠΥΡΟΣ—ΑΥΤΟΚΙΝΗΤΩΝ—ΜΕΤΑΦΟΡΩΝ—ΚΛΟΠΗΣ κλπ.

GNΩΣΤΟΠΟΙΗΣΗ

ΤΟ ΦΟΡΟΤΕΧΝΙΚΟ—ΛΟΓΙΣΤΙΚΟ—ΓΡΑΦΕΙΟ

ΚΟΥΡΤ Μ. ΟΥΖΕΛ

μετεφέρθη στήν όδό Γ. Εύσταθίου 11—13 τηλ. 20884—32710 (παραπλεύρως Παιδιατρικής Κλινικής ΗΡΑΚΛΕΙΔΗ).

ΑΝΑΛΑΜΒΑΝΟΥΜΕ:

— Όργάνωση Λογιστηρίων—Τήρηση βιβλίων
— Οίκονομοτεχνικές μελέτες
— Συστάσεις—τροποποιήσεις—λύσεις έταιρειών
— Διεκπεραίωση φορολογικών ύποθέσεων
— Φορολογικές πληροφορίες.

Ιατρική ανακοίνωση

Οί όφθαλμίατροι

ΚΑΡΑΧΑΛΙΟΣ ΣΩΤΗΡΙΟΣ

καί

ΤΑΝΤΙΔΟΥ ΜΑΡΘΑ

Θά άπουσιάσουν άπό 26—10—85 μέχρι 10—11—85, ΣΥΜΜΕΤΕΧΟΝΤΑΣ σέ ένημερωτικό σεμινάριο τής Πανεπιστημιακής Όφθαλμολογικής Κλινικής τού Νοσοκομείου ΑΧΕΠΑ Θεσσαλονικης.

Τά ιατρεία τους θά λειτουργήσουν κανονικά άπό τή Δευτέρα 11—11—85.

Ιατρική ανακοίνωση

Ό ιατρός

ΔΗΜΗΤΡΗΣ ΓΕΩΡ. ΓΑΛΑΝΟΣ

ΧΕΙΡΟΥΡΓΟΣ

ΩΤΟΡΙΝΟΛΑΡΥΓΓΟΛΟΓΟΣ

τ. έπιστ. συνεργάτης Χειρουργικής Παίδων καί Ωτορινολαρυγγολογικής Κλινικής ΤΖΑΝΕΙΟΥ ΝΟΣΟΚΟΜΕΙΟΥ ΠΕΙΡΑΙΩΣ

ΙΑΤΡΕΙΟΝ: Στεφ. Καζούλη 24—πλατεία Φώκιαλη

ΤΗΛΕΦΩΝΟ: 31-093

Δέχεται κάθε μέρα 8—1 π.μ. καί 5—8 μ.μ. καί Σάββατο πρωί 8—12 π.μ.

ΔΕΚΤΟΙ ΑΣΦΑΛΙΣΜΕΝΟΙ ΤΑΞΥ—ΔΗΜΟΣΙΟΥ

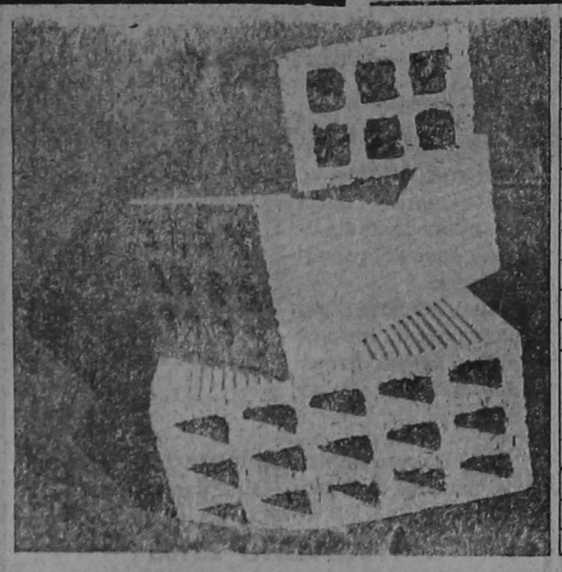

ΡΟΔΙΑΚΗ ΚΕΡΑΜΙΚΗ Α.Ε.

22ο ΧΛΜ ΡΟΔΟΥ - ΛΙΝΔΟΥ

☎ 51580 ΡΟΔΟΣ

Τούβλα όλων των διαστάσεων

● Η υψηλή τεχνολογία μας σας εγγυάται προϊόντα άριστης ποιότητας και αντοχής.
● Η μικρή απόσταση του εργοστασίου μαςαπό την πόλη της Ρόδου έχει σαν αποτέλεσμα χαμηλότερο κόστος μεταφοράς.
● Σε τιμές προσιτές, με προθυμία και συνέπεια είμαστε έτοιμοι να εξυπηρετήσουμε τις παραγγελίες σας.

Τηλέφωνο 51580

Ιταλ Κεραμ

Η μεγαλύτερη βιομηχανία κεραμουργικών προϊόντων τώρα καί στή Ρόδο.

— Τούβλα όλων τών διαστάσεων: 6Χ9Χ19—20Χ19Χ9—27Χ9Χ15.
— Τουβλέτες γιά γρήγορη δουλειά καί άπόδοση
● Φθηνότερα καί άπό τά ντόπια τούβλα.
— Κεραμίδια γαλλικά—ρωμαϊκά—βυζαντινά, σέ μπαλέτες τών 200 τεμαχίων, χωρίς καμιά φθορά. Γρήγορη παράδοση.
● Ζητείστε τα σέ όλες τίς μάντρες οίκοδομικών ύλικών. Έμείς χαμηλώνουμε τίς τιμές στα οί κοδομικά ύλικά.
— Μαρμαρόσκονη Πάρου 2.200 τό κυβικό.
— Έλαφρόπετρα Νισύρου 850 τό κυβικό.
— Άμμος 900 τό κυβικό.
— Ύδράσβεστος Δράμας άπό τήν μεγαλύτερη βιομηχανία τών Βαλκανίων.

Γιά παραγγελίες:

ΒΕΝΕΤΟΚΛΕΩΝ 44 (πίσω άπό τό «ΜΕΤΡΟΠΟΛ»)

ΤΗΛΕΦΩΝΑ 28282 καί 28469

ΒΑΣΙΛΗΣ ΑΠΟΣΤΟΛΟΠΟΥΛΟΣ

Αύτός πού σέβεται καί έκτιμά τά χρήματα τού πελάτη

Κέντρο διασκέδασης

"ΝΕΡΑΪΔΑ"

ΑΚΤΗ ΜΙΑΟΥΛΗ 32

ΚΑΙ ΟΡΦΑΝΙΔΟΥ 57

ΩΡΑ ΕΝΑΡΞΕΩΣ 10 Μ.Μ.

ΜΕ ΠΟΛΛΗ ΑΓΑΠΗ ΚΑΙ ΥΠΟ ΝΕΑ ΔΙΕΥΘΥΝΣΗ ΑΝΟΙΞΑΜΕ ΚΑΙ ΣΑΣ ΠΕΡΙΜΕΝΟΥΜΕ ΚΑΘΕ ΒΡΑΔΥ

ΓΩΓΩ ΘΕΟΔΩΡΟΥ

Σάκης Μαντζάνος - Εφη Μηχελά

Κώστας Κωνσταντόπουλος

ΜΑΡΙΑ ΛΩΡΕΝ - ΑΝΝΑ ΒΕΛΗ - ΦΡΑΓΚΕΣΚΑ - ΡΑΝΙΑ - ΜΑΡΙΑ

ΔΙΝΣΗ ΟΡΧΗΣΤΡΑΣ: ΑΡ. ΣΕΒΑΣΤΗΣ — ΜΠΟΥΖΟΥΚΙ: ΡΟΔΙΤΗΣ — «RESERVE» ΤΗΛ. 30-181

ΖΗΤΕΙΤΑΙ

ΖΗΤΕΙΤΑΙ δεσποινίς για νά ἐργασθεί σέ καφέ μπάρ. Μισθός ἱκανοποιητικός.
Τηλ. 29561.

ΖΗΤΟΥΝΤΑΙ νεες ἐμφανίσιμες διά ἐργασία σέ καφετέρια. Μισθός 36.000 καί ποσοστά. Συνεχές ὡράριο. Πληρ. κ. ΒΑΣΙΛΗ
Τηλ. 23412 12 π.μ. ἕως 19.00

ΖΗΤΕΙΤΑΙ μάγειρας πεπειραμένος στήν ἑλληνική κουζίνα γιά ὁπασχόληση χειμώνα καλοκαίρι. Μισθός ἀναλόγως προσόντων.
Τηλ. 32574.

ΖΗΤΟΥΝΤΑΙ γιά συνεργασία κυρίες — δεσποινίδες ὡς ντίλερ. Πολύ ὡραῖο εἶδος. Σοβαρά κέρδη.
Τηλ. 25440 — 21419.

ΖΗΤΕΙΤΑΙ μεγάλο σπίτι ἤ βίλλα 6 ὑπνοδωματίων γιά ἐνοικίαση.
Τηλ. 93274.

ΖΗΤΑΜΕ ἕνα ἄτομο πού πιστεύει στήν προσωπική του ἱκανότητα. δέν φοβᾶται τή σκληρή δουλειά καί θέλει νά ἀμείβεται ἀνάλογα μέ τίς προσπάθειές του. Στό ἄτομο πού ἔχει αὐτά τά προσόντα μαζί μέ τά ἀπολυτήρια στρατοῦ καί γυμνασίου προσφέρουμε ἐργασία μέ ἐξαιρετικές δυνατότητες καριέρας καί εἰσοδήματος.
Πληροφορίες στό τηλ. 25502 —31544 ὥρες 7—8 μ.μ.

Ἰατρική ἀνακοίνωση

Ὁ ἰατρός

ΣΤΕΡΓΟΣ Σ. ΜΑΚΑΡΟΥΝΑΣ

ΕΙΔΙΚΟΣ ΠΑΘΟΛΟΓΟΣ

τ. ἰατρός Α΄ Πανεπιστημιακῆς Κλινικῆς Πανεπιστημίου Ἀθηνῶν

Δέχεται κάθε μέρα 5—8 μ.μ. καί τό Σάββατο 8.30 π.μ.—13 στό ἰατρεῖο του: Δημοκρατίας 22 (ἀπέναντι στόν κιν)φο ΠΑΛΛΑΣ).

Τηλ. ἰατρείου 26812
Τηλ. σπιτιοῦ 33515

Ἰατρική Ανακοίνωση

Ὁ γιατρός

ΔΡ. ΤΣΑΜΠΙΚΑΚΗΣ ΓΕΩΡΓΙΟΣ

Ειδικός Παθολόγος

ΔΙΔΑΚΤΩΡ ΠΑΝΕΠΙΣΤΗΜΙΟΥ ΑΘΗΝΩΝ
Τ. ΕΠΙΜΕΛΗΤΗΣ ΠΑΘΟΛΟΓΙΚΩΝ ΚΛΙΝΙΚΩΝ ΓΕΝΙΚΟΥ ΝΟΣΟΚΟΜΕΙΟΥ ΡΟΔΟΥ

Δέχεται καθημερινώς 9—12 π.μ. καί 5—8 μ.μ καί Σάββατο 9—12 μεσ.
ΕΥΣΤ. ΓΕΩΡΓΙΟΥ 8
(παράλληλος Ἱερού Λόχου πρακ. «Ολυμπιακής»
Τηλ.: 20392—31645 καί 25655

ΖΗΤΟΥΝΤΑΙ

ΖΗΤΟΥΝΤΑΙ τρεῖς (3) ἐμπειρες καί γρήγορες κοπτορράπτριες γιά νά ἐργασθοῦν σέ βιοτεχνία χειμῶνα—καλοκαίρι μέ 5ήμερον.
Πληροφορίες: ΧΑΤΖΗΜΑΝΩΛΗΣ τηλ. 24-779 καί 32115.

Ἰατρική ἀνακοίνωση

Ὁ ἰατρός

ΣΥΜΕΩΝ ΤΡΙΑΝΤ. ΨΑΡΑΣ

ΜΑΙΕΥΤΗΡ—ΧΕΙΡΟΥΡΓΟΣ, ΓΥΝΑΙΚΟΛΟΓΟΣ
τ. ἰατρός Α΄ Μαιευτικῆς —Γυναικολογικῆς Κλινικῆς Πανεπ. Ἀθηνῶν «Μαιευτ. Αλεξάνδρα»

• Δέχεται κάθε μέρα 9—1 π.μ. καί 5.30—8.30 μ.μ. καί τό Σάββατο 9—1 π.μ. εἰς τό ἰατρεῖον του Δ. ΘΕΜΕΛΗ 83—(πλησίον ΑΚΑΔΗΜΙΑΣ)

— Δεκτοί ἀσφαλισμένοι ὁλων τῶν Ταμείων.

ΤΗΛΕΦΩΝΟ ἰατρείου 32377

ELEGANT



• Τά μαννεκέν τῆς Ἀθήνας φορούν κοσμήματά μας.

• Κολλεξιόν ἀπό τήν Ἀμερική. Ὅλοι οἱ μεγάλοι στάρ τοῦ κινηματογράφου χρησιμοποιοῦν τά δικά μας κοσμήματα.

ELEGANT

• Φέραμε στό μαγαζί μας τά κοσμήματα τῆς ΤΖΟΑΝ ΚΟΛΙΝΣ μέ τή φίρμα «DYNASTY».
• Εὐρωπαϊκά—ἀμετάβλητα. Προτιμοῦνται γιατί εἶναι τά καλύτερα.
• Καδένες μέ Ντουμπλέ Κ. 22 τῆς GOLDEN TOUCH.
• Τιμές ἀφάνταστα λογικές.

ΠΛΟΥΣΙΑ ΣΥΛΛΟΓΗ ΑΠΟ ΚΑΛΟΚΑΙΡΙΝΑ ΚΟΣΜΗΜΑΤΑ

Α. Γ. ΜΑΝΔΑΛΑΣ
ΦΟ ΜΠΙΖΟΥ ΕΥΡΩΠΑ.Ι.ΚΑ ΚΟΣΜΗΜΑΤΑ
Πλ. Ἱπποκράτους 1—Τηλ. 22008—34864
ΡΟΔΟΣ

ΠΡΟΟΔΟΣ - ΜΙΚΡΕΣ ΑΓΓΕΛΙΕΣ - ΠΡΟΟΔΟΣ - ΜΙΚΡΕΣ ΑΓΓΕΛΙΕΣ

ΖΗΤΕΙΤΑΙ εἰδικός γιά πηγάδια, γιά ἐργασία.
Τηλ. 47029 3—10 μ.μ.

ΔΙΑΦΟΡΑ

ΠΩΛΕΙΤΑΙ κοπτοράπτης SINGER σέ ἄριστη κατάσταση. δύο ἐτῶν.
Τηλ. 34686.

ΠΩΛΕΙΤΑΙ ἐξοπλισμός κομμωτηρίου σέ τιμή εὐκαιρίας καί ἄριστη κατάσταση λόγω ἀναχωρήσεως.
Τηλ. 34412, 6—9 μ.μ.

ΠΩΛΕΙΤΑΙ λυκόσκυλο α΄ κατηγορίας, γερμανικής καταγωγής τεσσάρων (4) μηνῶν, μέ ἰατρική ταυτότητα.
Τηλ. 31465, 3—9 μ.μ.

ΕΠΙΣΚΕΥΕΣ ΑΛΟΥΜΙΝΙΟΥ
Ἐπισκευάζουμε καί ἐπιδιορθώνουμε πόρτες, παράθυρα, κλειδαριές καί παντός εἴδους ἀλουμινιοῦ.
Πληροφορίες τηλ. 47255.

Β)ΕΤΗΣ σπουδαστής τῆς Παιδαγωγικῆς Ἀκαδημίας παραδίδει μαθήματα σέ μαθητές Δημοτικοῦ.
Τηλ. 25578, 8—1 π.μ. 5—8 μ.μ.

ΠΑΡΑΔΙΔΟΝΤΑΙ Μαθηματικά, Φυσική, Χημεία ἀπό πτυχιοῦχο φυσικομαθηματικῆς. Διδάκτρα λογικά.
Τηλ 34198— 35643.

ΠΩΛΕΙΤΑΙ VIDEO SANYO σέ ἄριστη κατάσταση (δῶρο 3 κασέτες). Τιμή 70.000!.. ΠΩΛΕΙΤΑΙ φορητή ἀσπρόμαυρη τηλεόραση μέ ἐνσωματωμένο ραδιομαγνητόφωνο μάρκας SHARP. Τιμή 30.000. Τηλέφωνο 21442 — 29290.

ΑΓΓΛΙΚΑ: Πτυχιοῦχος Ἀμερικάνικου Πανεπιστημίου παραδίδει ἰδιαίτερα μαθήματα. Διδάκτρα λογικά.
Πληροφορίες τηλ. 26561 10.00 — 12.00 καί 18.00—21.00 μ.μ.

ΚΡΑΣΙΑ ΓΑΛΛΙΑΣ
Γνωρίζουμε στούς φίλους καί πελάτες μας ὅτι παραλάβαμε τά φιμισμένα γαλλικά κρασιά CHABLIS, CHATEAUNEUF DU PAPE COTE DU RHONE, BAUJOLAIS, BORDEAUX, BLANC DES BLANCS SAINT EMILION, DAME ROSE. Ἐπίσης διαθέτουμε τά περίφημα κρασιά ΜΠΟΥΤΑΡΗ καί ΚΑΡΡΑ
Εἰσαγωγεύς
ΝΙΚΗΤΑΣ ΚΑΡΑΚΑΤΣΑΝΗΣ
Παπάγου 12
Τηλέφωνο 24-184.

ΠΡΑΚΤΟΡΕΙΟΝ ΤΑΞΙΔΙΩΝ ΤΗΛΕΜΑΧΟΣ ΚΑΒΑΔΑΣ
ὁδός Καρπάθου, ἀρ. 20
Τηλέφ. 22156 ἤ 23427
ΕΚΔΙΔΟΜΕΝ:
1) ΔΙΑΒΑΤΗΡΙΑ
2) ΑΕΡΟΠΟΡΙΚΑ ΕΙΣΙΤΗΡΙΑ μέ τήν ΟΛΥΜΠΙΑΚΗ δι΄ ΑΘΗΝΑΣ καί ἄλλες πόλεις.
3) Φθηνά ἀεροπορικά εἰσιτήρια διά ΕΥΡΩΠΗ — ΑΜΕΡΙΚΗ — ΑΦΡΙΚΗ — ΑΣΙΑ καί ΑΥΣΤΡΑΛΙΑ μέ ὁλες τίς ἀεροπορικές ἑταιρίες.
4) Ἀναγνώσεις διπλωμάτων ἐρασιτεχνικῶν, ἐπαγγελματικῶν, Βέσπας καί Μοτοποδηλάτων.
5) Ἄδειες ὁδηγήσεως αὐτοκινήτων, ἐρασιτεχνικῶν καί ἐπαγγελματικῶν, βέσπας καί μοτοποδηλάτων.
6) Μετατρέπομεν εἰς τούς ἔχοντας ἄδεια ὁδηγοῦ ἐξωτερικοῦ ἡ INTERNATIONAL, χωρίς ἐξετάσεις εἰς ΕΛΛΗΝΙΚΗΝ.
7) Ἐκδίδομεν φοιτητικά εἰσιτήρια.
8) Δυνάμεθα νά ἀποστείλουμε μέ ΤΕΛΕΞ τά εἰσιτήρια τῶν ΦΟΙΤΗΤΩΝ ποῦ σπουδάζουν εἰς τό ἐξωτερικό.
9) Ἐμεῖς ἐργαζόμασθε συνεχῶς γιά σάς διά νά σάς προσφέρουμε ΦΘΗΝΑ ΑΕΡΟΠΟΡΙΚΑ ΕΙΣΙΤΗΡΙΑ. ΕΛΑΤΕ σέ μάς καί θά τό διαπιστώσετε.
ΣΗΜΕΙΩΣΑΤΕ:
ΠΡΑΚΤΟΡΕΙΟ ΤΑΞΙΔΙΩΝ ΤΗΛΕΜΑΧΟΣ ΚΑΒΑΔΑΣ
Ὁδός Καρπάθου ἀρ. 20
(παραπλεύρως Ταχυδρομικοῦ Ταμιευτηρίου)
Τηλ. 22156 καί 24940.

ΑΥΤΟΚΙΝΗΤΑ

ΕΙΜΑΣΤΕ ζευγάρι συνταξιοῦχων Σουηδῶν καί ζητοῦμε νά νοικιάσουμε μονοκατοικία ἤ διαμέρισμα ἰσόγειο ἤ τοῦ πρώτου ὀρόφου ἀπό 75 μέχρι 100 τ.μ. ἐντός καί ἔξω ἀπό τή πόλη τῆς Ρόδου 5 μέ 8 χιλιόμετρα. Μένουμε συνήθως 8 μέ 10 μήνες στή Ρόδο καί 2 μέ 4 στή Σουηδία κάθε χρόνο. Θέλουμε συμβόλαιο τοὐλάχιστον τρία χρόνια.
Ὧρες γραφείου τηλ. 31450.

ΠΩΛΕΙΤΑΙ αὐτ)τον DATSUN URVAN 2.000 C.C. κλούβα μέ 32.000 χιλ)τρα σέ ἄριστη κατάσταση, μέ στερεοφωνικό — ἐνισχυτή, καινουργή ἐλαστικά, ἄτρα κάριστο. Δεκτός κάθε ἔλεγχος.
Τηλ. 27971.

ΜΕΓΑΛΕΣ ΕΥΚΑΙΡΙΕΣ
ΠΩΛΟΥΝΤΑΙ:
1) Βέσπα PIAZZIO 50άρα
2) Σκάφος 8 μέτρα, τύπος ΛΑΝΤΖΙΑ μέ τρεῖς καμπίνες.
3) Βάρκα καμπινάτη 5 μέτρα
4) Βίντεο VS.
Τηλ. 23614.

ΕΥΚΑΙΡΙΑ
ΠΩΛΕΙΤΑΙ μηχανή KANSAI SPESIAL δύγαζη, τετράκλωνη τελείως ἀμεταχείριστη, σέ πολύ λογική τιμή.
Πληρ. τηλ. 27971.

ΕΥΚΑΙΡΙΑ
ΠΩΛΕΙΤΑΙ Α —ROMEO—1.600 σέ καλή κατάσταση, τά πάντα καινουργή, λόγω στρατεύσεως.
Τηλ. 51397 πρωΐ καί 35070 ἀπόγευμα.

ΠΩΛΕΙΤΑΙ αὐτοκίνητο ALFA ROMEO ALFETTA 2000 ΚΟΥΠΕ μέ προδιαγραφές ἐξωτερικοῦ. Ἡ μερομηνία κυκλοφορίας 9—7—1979. Ἐμφάνιση μοδέλλου 1984, σέ καινουργή κατάσταση. Στέρεο PAGIONETT, ἐνισχυτής καί πολλά ἄλλα ἀξεσουάρ.
Δεκτός ἐλεγχος. Πληροφορίες τηλ. 32725—93821.

ΠΩΛΕΙΤΑΙ παπί HONDA 50 C.C. καινούργιο σέ ἄριστη κατάσταση. Ἐλάχιστα χιλιόμετρα.
Τηλ. 21936 πρωΐ'νές ὧρες καί 9.30 12 μ.μ.

ΠΩΛΟΥΝΤΑΙ μοτοσυκλέττες καί μοτοποδήλατα ἐλαφρῶς μετα χειρισμένα ἀπό τό ἐνοικιαστήριο ΦΙΛΗΜΩΝ Ἑκατό Μαγαζιά, Πλατεία Θέρμαι.
Τηλ. 31702 καί 34771.

ΠΩΛΕΙΤΑΙ μοτοποδήλατο μάρκας PUCHσχεδόν καινούριο, σέ τιμή λογική (σχεδόν τό μισό τῆς ἀξίας του).
Τηλ. 30858 πρωΐ'νές ὧρες.

ΑΥΤΟΚΙΝΗΤΟ μάρκας BMW 316, 1766 C.C.C χωρίς ἑλληνικούς ἀριθμούς (γιά ἐξαγωγή) μοντέλλο 1983 σέ ἐξαιρετική κατάσταση. Γιά πολύ καλή τιμή.
Τηλ. 21862.

ΠΩΛΕΙΤΑΙ αὐτοκίνητο μάρκας LADA 1.200 C.C. σέ πολύ καλή κατάσταση.
Πληροφορίες κ. Μανώλη Βαρέλη
Τηλ. 31173.

ΠΩΛΗΣΕΙΣ

ΠΩΛΟΥΝΤΑΙ:
α) Ρετιρέ 50 τ.μ.
β) Ἀποθήκη 100 τ.μ., 4,50 ὑψος, μέ τριφασικό ρεῦμα
γ) Ἀποθήκη 60 τ.μ., 3 μ. ὑψος Λευκωσίας 15.
Τηλ. 27066—30610.

ΠΩΛΕΙΤΑΙ καλοριφέρ λαδιοῦ φορητό σέ ἄριστη κατάσταση.
Τηλ. 33707.

ΠΩΛΕΙΤΑΙ κατάστημα μέ ὁλο τόν ἐξοπλισμό, ἰδανικό γιά πατσατζίδικο καί γιά ὁποιαδήποτε ἄλλη χρήση.
Πληροφορίες Ἁγ. Ἀναστασίας 89.

ΠΩΛΕΙΤΑΙ ἐξοπλισμός SUPER MARKET (ψυγεῖο, ράφια κ.λ.π.) σέ πολύ καλή κατάσταση.
Πληροφ. τηλ. 41500.

ΠΩΛΕΙΤΑΙ νέο διαμέρισμα (δύο δωματίων, κουζίνα, λουτροκαμπινέ) στήν ὁδό Ἁγ. Ἰωάννη λόγω ἀναχωρήσεως τοῦ ἰδιοκτήτη. Πληροφορίες στό τηλ. 27296 κ.Κυριάκο μετά τίς 6 μ.μ.

ΠΩΛΟΥΝΤΑΙ:
Οἰκόπεδο 375 τ.μ. στού Ἀραπάκι
Οἰκόπεδο στό Συνοικισμό Κα στελλοριζίων
Οἰκόπεδο στά Κοσκινού 4300 τ.μ.
Κτήμα 2800 τ.μ. στά Ἀφάντου
Γκαρσονιέρες — 3άρια διαμερίσματα ἐντός πόλεως καί στά Τριάντα.
Μικρό μαγαζί στή περιοχή Ἑκατό Μαγαζιά.
Πληροφορίες Ν. ΔΡΑΚΟΥ
Τηλ. 34574 — 20757.

ΠΩΛΕΙΤΑΙ οἰκόπεδο ἀρτιο καί οἰκοδομήσιμο στόν Συν)σμό Κοστελλοριζίων.
Τηλ. 27082 Ἐμμ. Κρανίδης.

ΠΩΛΟΥΝΤΑΙ μαιζονέτες στήν πιό ὁμορφη περιοχή τοῦ ΡΟΔΙΝΙΟΥ. Οἰκόπεδα στήν Β΄ φάση. Περιοχή ΡΟΔΟΠΟΥΛΑΣ.
Ἀδελφοί Μ.Δ. Σαρρή.
Τηλ. 29030 — 23780—22009 ἀπό 5 ἕως 11 μ.μ.

ΠΩΛΟΥΝΤΑΙ ΤΑ ΚΑΤΩΘΙ ΑΚΙΝΗΤΑ:
1) 2άρια, 3άρια, 4άρια ἕτοιμα πλησίον τῆς Στ. Κωλιάδη.
2) 2άρια, 4άρι πλησίον Ἄννης Μαρίας.
3) 2 στρέμ., 4 στρ. στό ΤΣΑΙΡΙ, μέ ἄδεια.
4) 4άρι στή Ἀνάληψη.
5) Ἐστιατόριο μέ καλή πελατεία
6) Οἰκόπεδα ἐντός σχεδίου πόλεως Ρόδου
Πληροφορίες Ἐμμ. Κρανίδης Δημ. Θεοδωράκη 15
Τηλ. 27082 — 26476.

ΠΩΛΕΙΤΑΙ μονοκατοικία 80 τ.μ. μέ δύο ὑπνοδωμάτια καί αὐλή στήν ὁδό Κομνηνῶν. Τιμή 1.650.000.
Πληροφορίες τηλ. 26476—27082 Ε. Κρανίδη.

ΚΩΣ ΠΡΟΣΟΧΗ!
ΠΩΛΕΙΤΑΙ κτήμα ἀρτιο καί οἰκοδομήσιμο, 5 χλμ. ἀπ' τό κέντρο τῆς πόλης, σέ τουριστική περιοχή μέ μεγάλη ἐξέλιξη. Μόνο 60 δρχ. τό τ.μ.
Τηλ. 34954, ὥρα 11—2 μεσημέρι.

ΠΩΛΟΥΝΤΑΙ λούξ διαμερίσματα. Ἐπί τῆς λεωφόρου Τριαντων κοντά στήν Ἄνοιξη πωλοῦνται λούξ διαμερίσματα τριάρια τῶν 80,88 τ.μ. καί ρετιρέ τῶν 86 τ.μ. καθώς καί τεσσάρι τῶν 107 τ.μ. κατασκευή ΠΡΑΣΙΝΟΥ.
Πληροφορίες τηλ. 24304.

ΠΩΛΟΥΝΤΑΙ οἰκόπεδα γιά βίλλες. Εἰς τήν ὡραιώτερη περιοχή τῆς Ρόδου πωλοῦνται οἰκόπεδα τῶν 395 καί 316 τ.μ. μέ ἄδεια στό χέρι γιά 120 τ.μ. ἀνεξάρτητη βιλίτσα.
Ἐπίσης οἰκόπεδα τῶν 508 τ.μ. μέ ἄδεια στό χέρι γιά ἀνεξάρτητη βιλίτσα τῶν 152 τ.μ.
Πληροφορίες τηλ. 24304
Θ. ΠΡΑΣΙΝΟΣ.

ΠΩΛΟΥΝΤΑΙ ποδοσφαιράκια τέσσερα τεμάχια σέ ἄριστη κατάσταση 60.000.
Τηλ. 93502.

ΕΝΟΙΚΙΑΣΕΙΣ

ΕΝΟΙΚΙΑΖΕΤΑΙ ἐπιπλωμένη ἰσόγειος γκαρσονιέρα ἐπί τῆς ὁδοῦ Ἔρνεστ —Μπέβιν 15.
Τηλ. 29146.

ΕΝΟΙΚΙΑΖΕΤΑΙ καινουργές κατάστημα 41 τετρ. μέτρα ἐπί τῆς ὁδοῦ Δημητρίου Ἀναστασιάδη καί Στ. Κωτιάδη.
Πληροφορίες τηλ. 34267.

ΕΝΟΙΚΙΑΖΟΝΤΑΙ ἀνεξάρτητα ἐπιπλωμένα δωμάτια, εὐάερα κοντά στήν Παιδ. Ἀκαδημία Ρόδου γιά φοιτητές ἐπί τῆς ὁδοῦ 28ης ΟΚΤΩΒΡΙΟΥ 46.
Πληροφορίες τηλ. 21815—28007

ΑΓΡΟΚΤΗΜΑ 45 στρεμ. μέ ἀφθονο νερό γεωτρήσεως στήν περιφέρεια Ἰαλυσοῦ κατάλληλο γιά κτηνοτροφία, ἀνθοκομία ἤ γεωργία, ἐνοικιάζεται ἤ προσφέρεται διά συνεταιριστική ἐκμετάλευση.
Πληροφ. τηλ. 27697.

ΕΝΟΙΚΙΑΖΕΤΑΙ γραφεῖο ἐπί τῆς ὁδοῦ Κ. Παλαμᾶ καί Ἀβέρωφ στόν 2ον ὀροφο.
Τηλ. 22105 καί 27624.

ΕΝΟΙΚΙΑΖΕΤΑΙ κατάστημα τό ὁποῖο μπορεῖ νά χρησιμοποιηθεῖ καί σάν ἀποθήκη, ἐμβαδοῦ 200 τ.μ. μέ φῶς καί νερό, στήν Κων. Τσαλδάρη (συνοικία Ἁγ. Τριάδος) πλησίον πολυκατοικίας Ζαράννη. Πληροφορίες στά τηλέφωνα 31298 καί 24868.

ΕΝΟΙΚΙΑΖΟΝΤΑΙ ἐπιπλωμένα δωμάτια στό Μαντράκι ἐναντι ΗΧΟΣ καί ΦΩΣ.
Τηλ. 35742.

ΕΝΟΙΚΙΑΖΕΤΑΙ ἀποθήκη 65 τ.μ. γιά κάθε χρήση μέ φῶς, νερό καί τουαλέτα, ἐπί τῆς Ἄννης Μαρίας.
Πληρ. τηλ. 21146 ἀπό 10—1 καί 4—7.

ΕΝΟΙΚΙΑΖΕΤΑΙ σέ οἰκογένεια νεόκτιστη μονοκατοικία στό κέντρο τῆς Παλιᾶς Πόλης ἀπο τελούμενη ἐκ τριῶν δωματίων, κουζίνας, χώλ μέ ἡλιακό θερμοσίμφωνα. Ἐνοίκιο 16.500 δρχ. Πληροφορίες τηλ. 33407.

ΕΝΟΙΚΙΑΖΕΤΑΙ ἀνεξάρτητο διαμέρισμα 2 κυρίων δωματίων, κουζίνα, σαλόνι καί λοιπῶν βοηθητικῶν χώρων, ἐπιπλωμένο καί χωρίς ἐπιπλα, ἐπί τῆς ὁδοῦ Ἁγίου Γεωργίου 47.
Πληρ. ἐντός καί τηλ. 25096.

ΕΝΟΙΚΙΑΖΕΤΑΙ στήν Ἀνάληψη ἀποθήκη 120 τ.μ.
Τηλ. 29049.

ΕΝΟΙΚΙΑΖΟΝΤΑΙ ἐπιπλωμένα δωμάτια μέ τό μήνα στό κέντρο τῆς Παλιᾶς Πόλης σέ χαμηλές τιμές.
Τηλ. 20967.

ΕΝΟΙΚΙΑΖΟΝΤΑΙ δωμάτια ἐπιπλωμένα γιά κοπέλες. Κωνσταντίνου Παλαιολόγου 44. Πληροφορίες ἐντός καί τηλέφωνο 27384.

ΕΝΟΙΚΙΑΖΕΤΑΙ κατάστημα 60 τ.μ. ἐναντι πάρκου Ροδινίου.
Τηλ. 31771.

ΕΝΟΙΚΙΑΖΕΤΑΙ γκαρσονιέρα πλήρως ἐπιπλωμένη τῶν δύο δωματίων, καθώς καί δωμάτιο ἐπιπλωμένο μέ μικρή κουζίνα, λουτροκαμπινέ κ.λ.π. Τιμές χαμηλές. Ὁδός Ταυρίσκου 27 κοντά στό δημοτικό ἰατρεῖο, 2ον συντριβάνι. Τηλ. 33545.

ΕΝΟΙΚΙΑΖΟΝΤΑΙ εὐπρεπῶς ἀνεξάρτητα ἐπιπλωμένα δωμάτια στό κέντρο τῆς πόλεως σέ μόνιμους ὑπαλλήλους ἤ φοιτητάς.
Τηλ. 24995 καθημερινώς.

ΝΕΟΧΩΡΙ
ΕΝΟΙΚΙΑΖΟΝΤΑΙ δωμάτια ἐπιπλωμένα σέ φοιτητάς καί μεμονωμένα ἄτομα.
Τηλ. 34015.

ΕΝΟΙΚΙΑΖΕΤΑΙ δωμάτιο ἐπιπλωμένο μέ μπάνιο ἀνεξάρτητη εἴσοδος. Πλατεία Θέρμαι Ἑκατό Μαγαζιά.
Τηλ. 31702 καί 34771.

Πωλοῦνται

ΤΑ ΚΑΤΩΘΙ ΑΚΙΝΗΤΑ

1) Οἰκόπεδο 395 τ.μ. μέ ἄδεια στό χέρι γιά ἀνεξάρτητη βίλλα τῶν 120 τ.μ.
2) Οἰκόπεδο 316 τ.μ. μέ ἄδεια στό χέρι γιά ἀνεξάρτητη βίλλα τῶν 120 τ.μ.
3) Οἰκόπεδο 508 τ.μ. μέ ἄδεια στό χέρι γιά ἀνεξάρτητη βίλλα τῶν 152 τ.μ.
4) Διαμέρισμα τεσσάρι ἐπί τῆς Λεωφόρου Τριαντων κοντά στήν Ἄνοιξη τῶν 107 τ.μ.
5) Διαμερίσματα τριάρια τῶν 80, 88 καί 86 τ.μ. ρετιρέ.
6) Ἀποθήκη 250 τ.μ. ἐπί τῆς Λεωφ. Τριαντων.

ΠΛΗΡΟΦΟΡΙΕΣ ΤΗΛ. 24304

Θ. ΠΡΑΣΙΝΟΣ

Ἡ ὀρχήστρα τοῦ Κέντρου

«ΠΑΛΟΜΑ»

εἶναι διαθέσιμη γιά τή χειμερινή σαιζόν στήν κάθε σας διασκέδαση.
Ὑπεύθυνος ὀρχήστρας:

ΝΙΚΟΣ ΓΡΗΓΟΡΑΚΗΣ
ΤΗΛ. 21139

ΔΙΠΛΩΜΑΤΟΥΧΟΣ ΨΥΧΟΕΡΕΥΝΗΤΡΙΑ

—ΜΕΝΤΙΟΥΜ—

ΣΤΑΣΑ ΜΑΥΡΙΚΑΚΗ



Μέ γερές ἱκανότητες μεταβιβάσεως σκέψεως, μέ ὑποβολές καί ὑπνωτισμοῦ καί χαρτομαντείας.
Γιά ὁ,τιδήποτε θέμα αἰσθηματικό, ἐπαγγελματικό καί γιά ἄτομα πού λείπουν μακριά σας.

Θά δέχομαι ΘΕΜΙΣΤΟΚΛΕΟΥΣ ΣΟΦΟΥΛΗ 125, α΄ ὀροφος, ἀπό 9π.μ. ἕως 2 μ.μ. καί ἀπό 4 μ.μ. ἕως 8 μ.μ.

ΤΗΛΕΦΩΝΟ 23109

'ΡΟΔΙΑΚΗ ΚΤΗΜΑΤΙΚΗ,

ΑΝΕΣΤΗΣ ΣΑΒΒΑΪΔΗΣ

ΚΤΗΜΑΤΟΜΕΣΙΤΙΚΟ ΓΡΑΦΕΙΟ

Ἐθελοντῶν Δωδεκανησίων ἀριθμός 29
Μέγαρο Κιοσόγλου, Γ! ὀροφος γρ. Νο 7

ΤΗΛΕΦΩΝΑ 26281—32616—23804

ΠΩΛΟΥΝΤΑΙ ΤΑ ΕΞΗΣ ΑΚΙΝΗΤΑ ΣΤΗ ΡΟΔΟ:

ΔΙΑΜΕΡΙΣΜΑΤΑ: 1. Στή Κορδικτώνος 90 τ.μ.
2. Στή Πίνδου 102 τ.μ.
3. Στή Νικηταρά 83 τ.μ.
4. Στή Διαγορίδων 97 τ.μ. καί 45 τ.μ.
5. Στή Στ. Κωτιάδη 130 τ.μ.
6. Στό ΡΟΔΙΝΙ 79—80—83 τ.μ.
7. Ἐναντι ΜΙΡΑ—ΜΑΡΕ 64—90—100 τ.μ. καί ρετιρέ 170 τ.μ.

ΓΚΑΡΣΟΝΙΕΡΕΣ: 1. Στήν ΑΝΝΗΣ ΜΑΡΙΑΣ 44 τ.μ.
2. Στή προέκτ. Θεμ. ΣΟΦΟΥΛΗ 25 τ.μ. ρετιρέ.
3. Στή ΝΙΚΗΤΑΡΑ 31 τ.μ. ρετιρέ.

ΜΟΝΟΚΑΤΟΙΚΙΕΣ: 1. Μεζονέττες 102 τ.μ. στό ΜΗΔΕΙΑ.
2. Ἐναντι ΜΙΡΑ—ΜΑΡΕ 100 τ.μ.

ΚΑΡΑ—ΓΙΑΠΙ : 1. Στό ΡΟΔΙΝΙ 54—80—100 τ.μ.
2. Στήν ΑΝΑΛΗΨΗ 82—102 τ.μ.

ΚΑΤΑΣΤΗΜΑΤΑ: 1. Ἐναντι Σχολῆς Χωροφυλακῆς 37 τ.μ.
2. Στίς ΕΦΤΑ ΒΑΓΙΕΣ 35 τ.μ.
3. Στή Καναδᾶ—Ἔρνεστ Μπέβιν 50 τ.μ.
4. Στά 100 Μαγαζιά 30 τ.μ.
5. Στό ΣΤΑΔΙΟ 190 τ.μ.

ΓΡΑΦΕΙΑ : 1. Στό ΜΑΝΤΡΑΚΙ 27—63 τ.μ.
2. Στήν Ἐθελ. Δωδεκανησίων Μέγαρο ΚΙΟΣΟΓΛΟΥ 62 τ.μ.

ΕΠΕΝΔΥΣΕΙΣ : 1) Στό ΜΑΝΤΡΑΚΙ κτίριο κεντρικό. Δεκτές σοβαρές προτάσεις

ΟΙΚΟΠΕΔΑ : 1. Στή προέκτ. Θεμ. Σοφούλη 340 τ.μ.
2. Στήν ΑΝΑΛΗΨΗ 400 τ.μ.
3. Στόν ΙΚΑΡΟ 600 τ.μ.
4. Ἐπί τῆς λεωφ. ΤΡΙΑΝΤΩΝ κοντά στό ξεν. ΑΥΡΑ 700—400 καί 6.200 τ.μ.
5. Στήν ΙΞΙΑ 11.200 τ.μ.
6. Στά ΣΓΟΥΡΟΥ 400 τ.μ.
7. Κοντά στήν ΑΝΟΙΞΗ 3.500 τ.μ. μέ ἐπαυλη σέ μπετά 230 τ.μ.

ΞΕΝΟΔΟΧΕΙΑ : 1. Στά ΤΡΙΑΝΤΑ ξενοδοχεῖο 600 κλινῶν.
2. Στή ΡΟΔΟ κοντά στό ΕΝΥΔΡΕΙΟ ξενοδοχεῖο 70 κλινῶν. Δεκτές σοβαρές προτάσεις.

ΣΤΟ ΤΣΑΪΡΙ : Οἰκόπεδα 4.000—6.000 καί 26.000 τ.μ.

Λεωφ. ΚΑΛΛΙΘΕΑΣ: 1. Οἰκόπεδο ἐπί τῆς λεωφόρου 11.400 τ.μ. μέ ἔγκριση ἀδείας τοῦ ΕΟΤ γιά ξενοδοχεῖο 130 κλινῶν.
2. Στή Λεωφ. ΚΑΛΛΙΘΕΑΣ κοντά στό ξενοδοχεῖο ΠΑΡΑΝΤΑΪΣ παραλιακό οἰκόπεδο 6.400 τ.μ. μέ ἔγκριση ἀδειας τοῦ ΕΟΤ γιά ξενοδοχεῖο 85 κλινῶν. Δεκτές σοβαρές προτάσεις.

ΣΤΟ ΦΑΛΗΡΑΚΙ: Οἰκόπεδα 5.000—10.000—20.000 τ.μ.

ΣΤΑ ΚΟΛΥΜΠΙΑ: Οἰκόπεδα παραλιακά 5.000—16.000—23.000 τ.μ.

ΣΤΗ ΛΙΝΔΟ : 1. Οἰκόπεδα στό χωριό.
2. Παραλιακά οἰκόπεδα στούς ΠΕΥΚΟΥΣ 4.000—4.400 καί 5.000 τ.μ.
3. Οἰκόπεδα στά ΒΛΗΧΑ 3.500—4.000 τ.μ.
4. Οἰκόπεδα στά ΑΛΩΘΙΑΡΙΚΑ 2.850—2.000 καί 4.000 τ.μ.

ΣΤΗ ΠΥΛΩΝΑ : Οἰκόπεδα στό χωριό.

ΣΤΗ ΛΑΡΔΟ : Οἰκόπεδα παραλιακά 24.000—80.000 τ.μ. στή περιοχή ΣΤΑΦΥΛΙΑΣ.

ΣΤΟ ΚΙΟΤΑΡΙ : Οἰκόπεδα παραλιακά.

ΣΤΟ ΓΕΝΝΑΔΙ : Ἐπαυλις πολυτελείας.

ΣΤΗ ΚΩ : Παραλιακό οἰκόπεδο στό ΜΑΡΜΑΡΙ 15.000 τ.μ.

ΤΟ ΓΡΑΦΕΙΟ ΜΑΣ ΑΝΑΛΑΜΒΑΝΕΙ ΕΠΙΣΗΣ ΤΗΝ ΠΩΛΗΣΗ ΑΚΙΝΗΤΩΝ ΣΑΣ.



ΟΛΛΑΝΔΙΚΟΙ ΛΕΒΗΤΕΣ ΑΤΟΜΙΚΗΣ ΘΕΡΜΑΝΣΗΣ: ἀπόδοση-ὑγεία-οἰκονομία

ΑΠΟΚΛΕΙΣΤΙΚΟΣ ΑΝΤΙΠΡΟΣΩΠΟΣ ΔΩΔΕΚΑΝΗΣΟΥ

ΑΝΔΡΕΑ

ΝΑΥΤΙΛΙΑΚΗ ΕΤΑΙΡΙΑ ΛΕΣΒΟΥ ΑΕ

ΑΝΑΚΟΙΝΩΣΗ

Γνωρίζομεν είς τό ἐπιβατηγόν κοινόν ὅτι τό πολυτελές Ε)Γ—Ο)Γ «Α Λ Κ Α Ι Ο Σ» ἐπαναρχίζει τά δρομολόγια του είς τήν γραμμή ΔΩΔΕΚΑΝΗΣΟΥ
—ΕΚΑΣΤΗΝ ΤΡΙΤΗ καί ὡρα 12.00 γιά ΚΩ—ΚΑΛΥΜΝΟ—ΛΕΡΟ—ΠΑΤΜΟ—ΠΕΙΡΑΙΑ
ἀφιξη είς ΠΕΙΡΑΙΑ ΤΕΤΑΡΤΗ 07.15.
— ΕΚΑΣΤΗΝ ΠΕΜΠΤΗ καί ὡρα 12.00 γιά ΚΩ—ΚΑΛΥΜΝΟ—ΛΕΡΟ—ΠΑΤΜΟ—ΠΕΙΡΑΙΑ
ἀφιξη είς ΠΕΙΡΑΙΑ ΠΑΡΑΣΚΕΥΗ 07.15
— ΕΚΑΣΤΟ ΣΑΒΒΑΤΟ καί ὡρα 12.00 γιά ΚΩ—ΠΑΤΜΟ—ΠΕΙΡΑΙΑ
ἀφιξη είς ΠΕΙΡΑΙΑ ΚΥΡΙΑΚΗ ὡρα 06.15
ΔΕΧΟΜΕΘΑ ΕΠΙΒΑΤΕΣ ΚΑΙ ΟΧΗΜΑΤΑ
ΕΙΣΙΤΗΡΙΑ—ΠΛΗΡΟΦΟΡΙΕΣ:
ΠΡΑΚΤΟΡΕΙΟ «ΕΡΥΘΡΑ ΘΑΛΑΣΣΑ»
Ἀμερικῆς 11—13—ΤΗΛ. 27721—22460—22683

LONGINES
FAVRE-LEUBA
Genève
CITIZEN
SEIKO
ΑΘΗΝΑΪΚΟΝ
ΕΡΜΟΥ 3

ΠΩΛΟΥΝΤΑΙ

ΜΟΝΑΔΙΚΕΣ ΕΥΚΑΙΡΙΕΣ

1) Οἰκόπεδο 1.000 τ.μ. στήν περιοχή Θεμ. Σοφούλη σέ τιμή μεγάλης εὐκαιρίας.
2) Μαγαζιά στήν Παλαιά Πόλη ἐπί τῆς ὁδοῦ Σωκράτους 20 τ.μ., 23 τ.μ., 27 τ.μ. καί 44 τ.μ.
3) Δυαράκι ἑτοιμοπαράδοτο στήν περιοχή Ἁγίου Ἰωάννου σέ κατ' ἐπιλογήν τιμή.
4) Οἰκόπεδα ἐντός πόλεως, στήν περιοχή Χαλκητῶν καί Καστελλοριζίων σέ πολύ καλές τιμές.
5) Διαμερίσματα δύο, τριῶν καί τεσσάρων κυρίων δωματίων στίς ὡραιότερες περιοχές τῆς πόλεως
6) Κτήματα σέ καταπληκτικές περιοχές τῆς πόλεως.

ΔΕΧΟΜΕΘΑ ΟΠΟΙΑΔΗΠΟΤΕ ΔΑΝΕΙΑ

ΟΔΟΣ ΔΗΜ. ΘΕΟΔΩΡΑΚΗ 40
2ος ὀροφος, γρ. 38—τηλ. 20989
Γ. ΝΕΟΦΥΤΟΥ

ΝΙΚΗΤΑΣ Ε. ΠΟΛΕΜΙΚΟΣ
ΨΥΧΟΛΟΓΟΣ
ΔΙΔΑΚΤΩΡ ΠΑΝΕΠΙΣΤΗΜΙΟΥ ΝΕΑΣ ΥΟΡΚΗΣ
ΜΕΛΟΣ ΑΜΕΡΙΚΑΝΙΚΗΣ ΨΥΧΟΛΟΓΙΚΗΣ ΕΤΑΙΡΙΑΣ
ΚΑΘΗΓΗΤΗΣ ΠΑΙΔΑΓΩΓΙΚΗΣ ΑΚΑΔΗΜΙΑΣ
ΣΥΜΒΟΥΛΕΥΤΙΚΗ ΚΑΙ ΨΥΧΟΘΕΡΑΠΕΙΑ
(Ἀγωνία, ἄγχος, κατάθλιψη, ἀϋπνία, φοβίες. Ψυχοπνευματική ἀξιολόγηση μαθητῶν, προβληματική συμπεριφορά παιδιῶν καί ἐφήβων, νυχτερινή ἐνούρηση, ὑπερκινητικότητα, ψυχοσωματικές διαταραχές).
Δέχεται: Τετάρτη 5—7 μ.μ. καί Σάββατο 9—12 π.μ.
ΔΙΕΥΘΥΝΣΗ: Ε. ΜΠΕΒΙΝ 9
ΤΗΛΕΦΩΝΟ 34067

ΤΟ ΚΕΝΤΡΟ ΘΕΡΜΑΝΣΗΣ ΚΑΙ ΚΛΙΜΑΤΙΣΜΟΥ
ΑΝΝΗΣ ΜΑΡΙΑΣ 77
ΤΗΛ. 33969
ἀσχολεῖται ἀποκλειστικά μέ
ΘΕΡΜΑΝΣΗ—ΚΛΙΜΑΤΙΣΜΟ—ΖΕΣΤΟ ΝΕΡΟ
Σάς προτείνει:
ΓΙΑ ΘΕΡΜΑΝΣΗ ΠΕΤΡΕΛΑΙΟΥ
τά προϊόντα πού παράγει ἡ ἀντιπροσωπεύει

Η SOULIS ΑΒΕΕ

- Λέβητες ἀτομικοί
- Λέβητες κεντρικοί
- Καυστῆρες
- Κυκλοφορητές
- Θερμαντικά σώματα
- Μονοσωλήνιο σύστημα μέ μονωμένο χαλκοσωλήνα μονωμένο χαλυβδοσωλήνα πλαστικό σωλήνα VPE
- Δεξαμενή πετρελαίου

ΓΙΑ ΖΕΣΤΟ ΝΕΡΟ

- Ἡλιακούς θερμοσίφωνες SOULIS
- Κεντρικά ἡλιακά συστήματα SOULIS
- Ἠλεκτρικούς θερμοσίφωνες SOULIS CLASS—SOULIS SUPER
- Ἠλεκτρομπόϊλερ SOULIS
- Μπόϊλερ τριπλῆς ἐνέργειες SOULIS

★ Ὅλα τα παραπάνω ἑτοιμοπαράδοτα σέ μᾶς. Δωρεάν μελέτη—ἐπίβλεψη ἀπό διπλωματούχους ἠλεκτρολόγους-μηχανολόγους-μηχανικούς Ε.Μ.Π. Ὑπεύθυνη ἐγκατάσταση ἀπό εἰδικευμένους τεχνίτες.

Ἐξουσιοδοτημένο ΚΑΤΑΣΤΗΜΑ SOULIS ΑΒΕΕ γιά τη Ρόδο

ΚΕΝΤΡΟ ΘΕΡΜΑΝΣΗΣ ΚΑΙ ΚΛΙΜΑΤΙΣΜΟΥ
ΑΝΝΗΣ ΜΑΡΙΑΣ 77
ΤΗΛ. 33969

ΣΚΑΠΤΙΚΑ ΜΗΧΑΝΗΜΑΤΑ
ΚΑΤΑΛΛΗΛΑ ΓΙΑ ΟΛΑ ΤΑ ΕΔΑΦΗ

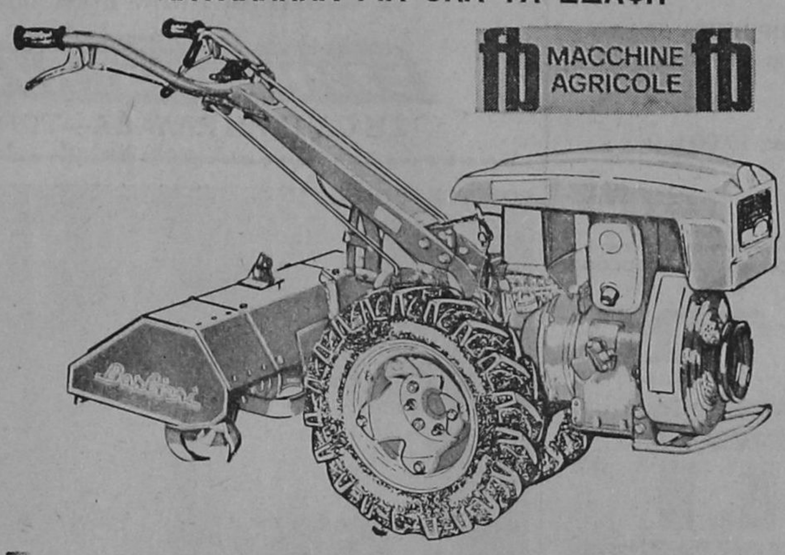

ΤΑ ΚΑΛΥΤΕΡΑ ΙΤΑΛΙΚΑ ΓΕΩΡΓΙΚΑ ΜΗΧΑΝΗΜΑΤΑ
ΟΡΓΩΝΟΥΝ—ΘΕΡΙΖΟΥΝ—ΚΛΑΔΕΥΟΥΝ—ΨΕΚΑΖΟΥΝ
—ΑΝΤΛΟΥΝ ΝΕΡΟ—ΜΕΤΑΦΕΡΟΥΝ
Εἴμαστε ὑπερήφανοι πού μέ αὐτά τά μηχανήματα συμβάλλουμε στήν ἀνάπτυξη τῆς γεωργίας στά Δωδεκάνησα.
ΑΚΟΜΗ ΜΕ ΠΑΛΙΕΣ ΤΙΜΕΣ
ΑΠΕΥΘΕΙΑΣ ΣΥΝΕΧΕΙΣ ΠΑΡΑΛΑΒΕΣ

Ν. Βαρδέλλης Α.Ε.
ΚΑΠΟΔΙΣΤΡΙΟΥ 21—ΤΗΛΕΦΩΝΑ 20696 καί 27774



ΓΕΝΙΚΟΣ ΑΝΤΙΠΡΟΣΩΠΟΣ
Πανηγύρης Α.Ε.
5ο χιλμ. Ρόδου—Καλλιθέας τηλ. 25984-82453

ΚΕΝΤΡΟ ΔΙΑΣΚΕΔΑΣΕΩΣ

ΙΦΙΓΕΝΕΙΑ

ΕΝΤΟΣ ΞΕΝΟΔΟΧΕΙΟΥ RHODOS BAY—ΤΗΛ. 20143

ΚΑΙΤΗ ΑΜΠΑΒΗ

ΤΖΙΝΑ ΒΕΝΑΡΔΟΥ **ΣΟΥΛΑ ΓΑΛΑΤΗ**

ΣΟΥΛΑ ΛΙΟΓΓΟΥ-ΧΡΗΣΤΙΝΑ ΑΤΣΑΛΗ-ΑΝΤΩΝΗΣ ΡΟΔΙΤΗΣ-ΤΕΡΨΗ-ΜΑΡΙΑΝΝΑ
και ο ΜΑΝΩΛΗΣ ΠΑΤΣΑΗΣ

ΜΠΟΥΖΟΥΚΙ: Γ.ΚΑΡΝΑΒΑΣ - ΦΑΝΟΥΡΗΣ
ΚΡΑΤΗΣΕΙΣ: ΤΗΛ. 20143

Τώρα στου Πάππου

τα μεγαλύτερα ονόματα του VIDEO σε τιμές... έκπληξη!

- Αυτόματη εγγραφή 7 διαφορετικών προγραμμάτων σε διάστημα 1 έτους • Αυτόματη ανεύρεση αριθμών • «Πάγωμα» εικόνας • GO-TO: Η ταινία τυλίγεται ή ξετυλίγεται αυτόματα σε όποια θέση του μετρητή καθορίσετε με το πληκτρολόγιο • Μετρητής ταινίας • Ασύρματο τηλεχειριστήριο • Ηλεκτρονική κλειδαριά
- PAL/ME SECAM/NTSC 4.43 • Προγραμματισμός 14 ημερών • Γρήγορη ανίχνευση εικόνας • Αυτόματη επαναφορά της ταινίας στην αρχή, μόλις τελειώσει • «Πάγωμα» της εικόνας και αναπαραγωγή καρέ - καρέ • Πλήρες αυτόματο τηλεχειριστήριο • Φωτεινοί δείκτες λειτουργίας

Και ακόμη, έγχρωμες τηλεοράσεις εισαγωγής PHILIPS, σε πολλά μεγέθη και μοντέλα.

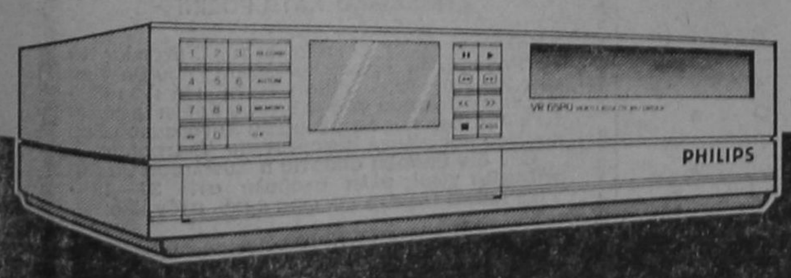

PHILIPS VR-6580 VHS

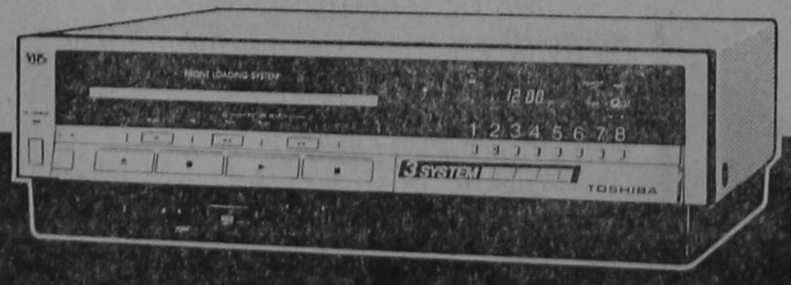

TOSHIBA V-57TR VHS

ΜΕΓΑΛΑ ΚΑΤΑΣΤΗΜΑΤΑ
ΠΑΠΠΟΥ
25ης Μαρτίου 7 - Ρόδος

ΑΝΑΚΟΙΝΩΣΗ

Το Σάββατο 19 Όκτωβρίου 1985 κλάπηκε από σπίτι της παράδου Άννης Μαρίας κυνηγετικός σκύλος, θηλυκός, χρώματος κανγελί, μετρίου αναστήματος.

Γίνεται γνωστό ότι υποβλήθηκε μήνυση κατ' άγνώστων και παρακαλείται οποιοσδήποτε γνωρίζει κάτι σχετικό να τηλεφωνήσει στό 25383 — 27443 καί θά αμοιφθεί.

ΔΕΝ ΠΡΟΚΕΙΤΑΙ ΝΑ ΠΑΡΑΧΩΡΗΣΟΥΜΕ ΣΠΙΘΑΜΗ ΕΔΑΦΟΥΣ

ΑΠΟ ΤΗΝ 1η ΣΕΛΙΔΑ

ένα συνηθισμένο τελετουργικό καθήκον. Γιατί ή άμυνα ενάντια στόν φασίστα εισβολέα πού δέ θηκε λίγο αργότερα σάν αδιάντια στος κρίκος μέ τήν πανεθνική αντίσταση ενάντια στόν υλικά υπέρτερο κατακτητή υπήρξε μαζί μέ τό 1821 ή κορυφαία στιγμή της ιστορίας του τόπου μας των νεώτερων χρόνων καί ή έμπρακτη απόδειξη των μεγάλων αρετών του λαού μας καί της άμετακίνητης του απόφασης του νά κρατήσει ελεύθερα αύτά τά χώματα. Καί μέσα από τα έρείπια τού πολέμου καί της κατοχής νά χτίσει μιά νέα Ελλάδα της Δημοκρατίας, της προκοπής καί της κοινωνικής δικαιοσύνης.

Σήμερα πού ύπάρχουν ξανα α πειλές ενάντια στήν εθνική κυριαρχία μας, πού συνεχίζεται ή κατοχή τού 40% της Κύπρου από ξένα στρατεύματα, ή αναδρομή στά παραδείγματα των αξέχαστων εκείνων ηρώων καί του ένθικοεθνωτικού υπόβαθρου πού τά κατέστησε δυνατά, αποκτά ξεχωριστή σημασία.

Γιατί έχουμε χρέος όλοι μας πρός όσους πολέμησαν καί θυσιάστηκαν γι' αύτήν έδώ τήν πατρίδα, νά διατηρήσουμε πάνω άπ' όλα τήν εθνική μας ανεξαρτησία καί αυτονομία πού δέν κινδυνεύουν πάντοτε από ενόπλους εισβολείς. Νά οργανώσουμε τή ζωή μας μέσα στά πλαίσια των δυνατοτήτων των δύσκολων καιρών πού περνάει τόσο ή χώρα μας, όσο καί ή διεθνής κοινοτητα. Νά συμβάλουμε στή διαφύλαξη της είρήνης καί νά χαλυβδώσουμε τήν εθνική μας ομοψυχία διατηρώντας τήν αίσιοδοξία μας.

Τό ιστορικό ΟΧΙ του Έλληνικού λαού στίς 28 Όκτώβρη του 1940 καί οί εθνικοαπελευθερωτικοί αγώνες πού ακολούθησαν, αποτελούν πηγή έμπνευσης καί παραδειγματισμού γιά τό λαό μας καί γιά όλους τους λαούς τού κόσμου πού παλεύουν γιά τήν είρήνη, τήν ελευθερία, τή δημοκρατία καί τήν κοινωνική δικαιοσύνη».

COMSOFT
ΜΗΧΑΝΟΓΡΑΦΙΚΕΣ ΕΦΑΡΜΟΓΕΣ ®

Β. ΜΑΡΙΝΑΚΗΣ—Δ. ΧΑΤΖΗΔΗΜΗΤΡΙΟΥ ΟΕ

ΡΟΔΙΑΚΗ ΕΤΑΙΡΕΙΑ ΜΗΧΑΝΟΓΡΑΦΙΚΩΝ ΕΦΑΡΜΟΓΩΝ

Διαθέτουμε τίς άκόλουθες έφαρμογές:

- ΓΕΝΙΚΗΣ ΛΟΓΙΣΤΙΚΗΣ
- ΤΙΜΟΛΟΓΗΣΗ ΠΕΛΑΤΩΝ
- ΑΠΟΘΗΚΩΝ
- ΕΠΕΞΕΡΓΑΣΙΑΣ ΚΕΙΜΕΝΟΥ

Επίσης τό σύστημα ξενοδοχειακών έφαρμογών EDP)HOTEL 85.1 τό όποίο αναπτύχθηκε από τήν έταιρεία μας στά πρότυπα της λειτουργίας τών ξενοδοχείων τής Ρόδου.

ΕΠΙΣΚΕΦΘΕΙΤΕ ΜΑΣ ΣΤΑ ΓΡΑΦΕΙΑ ΜΑΣ:
ΑΜΕΡΙΚΗΣ 43—1ος όροφος από 6.30 μ.μ. έως 10.00 μ.μ.

ΤΗΛΕΦΩΝΟ 37410

Τα κανόνια της

PIRELLI



CINTURATO P6
Είναι κανόνι δεν ξεφουσκώνει

ΑΝΤΙΠΡΟΣΩΠΟΣ
ΕΜ. ΚΩΣΤΑΚΗΣ & Σια Ο.Ε.
ΚΟΛΟΚΟΤΡΩΝΗ 13 —ΤΗΛ. 23026

EXPRESS SERVICE ®



Η ΠΙΟ ΓΡΗΓΟΡΗ ΤΗΣ ΕΥΡΩΠΗΣ

ΟΤΑΝ ΜΑΣ ΤΗΛΕΦΩΝΕΙΤΕ 31541 ΓΙΑ ΒΟΗΘΕΙΑ ΑΝΑΦΕΡΑΤΕ

1) ΑΡΙΘΜΟ ΚΥΚΛΟΦΟΡΙΑΣ ΑΥΤΟΚΙΝΗΤΟΥ 2) ΤΟ ΑΚΡΙΒΕΣ ΣΗΜΕΙΟ ΠΟΥ ΜΕΙΝΑΤΕ

ΤΑ ΥΠΟΛΟΙΠΑ ΕΙΝΑΙ ΔΙΚΗ ΜΑΣ ΔΟΥΛΕΙΑ

EXPRESS SERVICE
ΣΕ ΟΛΗ ΤΗΝ ΕΛΛΑΔΑ—ΤΩΡΑ ΚΑΙ ΣΤΗΝ ΡΟΔΟ

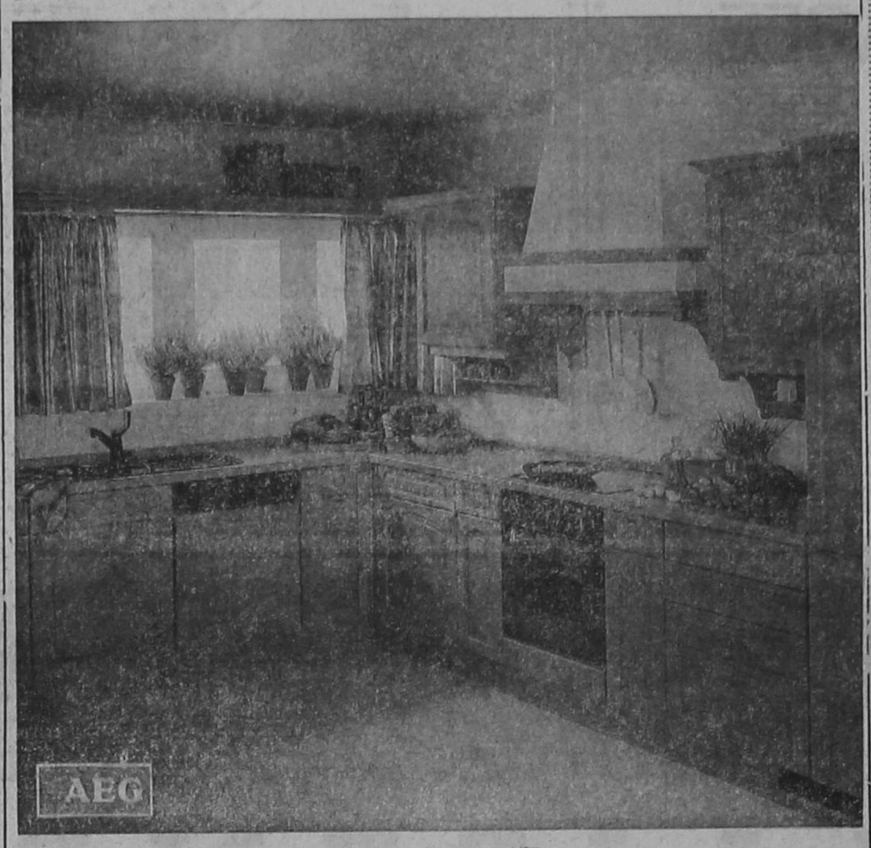

AEG

ΕΝΑ ΒΗΜΑ ΜΠΡΟΣΤΑ ΑΠΟ ΤΟ ΜΕΛΛΟΝ
Έντοιχισμένες Οικιακές Συσκευές AEG

ΖΗΣΤΕ ΤΗΝ ΤΕΧΝΟΛΟΓΙΑ

Κάντε πιό άνετο, πιό όμορφο, πιό οικονομικό τό καθημερινό σας νοικοκυριό μέ έντοιχισμένες ηλεκτρικές συσκευές AEG.

Συνδυάζουν τήν πολύχρονη πείρα της AEG μέ τίς πιό εξελιγμένες μορφές της σύγχρονης τεχνολογίας. Αποκτείστε καί σείς τήν ολοκληρωμένη κουζίνα AEG

Για τήν επιπλωσή της εμπιστευθείτε τό γούστο σας, αλλά γιά τίς έντοιχισμένες ηλεκτρικές συσκευές σας εμπιστευθείτε τήν προηγμένη τεχνολογία της AEG.

Αφοί ΠΙΠΛΟΥΚΑ

Στεφάνου Καζούλη 23 καί Καρπάθου 6
ΤΗΛΕΦΩΝΑ: 25807 ΚΑΙ 28866



TROPICANA

Χορέψτε
Απολαύστε
Διασκεδάστε

ΠΑΡΑΚΑΛΟΥΜΕ
ΓΙΑ ΤΙΣ ΚΡΑΤΗΣΕΙΣ
ΤΗΛ. 25222 - 26222

Με τις τελευταίες
διεθνείς επιτυχίες που παρουσιάζει
ο D. JOCKEY Δ. ΚΑΛΥΒΑΣ
στη φημισμένη DISCO:

RODOS PALACE
hotel·apartments·bungalows

ΜΝΗΜΟΣΥΝΑ

Τελούμεν τήν Πέμπτη 31η Όκτωβρίου 1985 καί ώρα 08.30 πρωινή είς τόν ιερόν ναόν των Ταξιαρχών Νεκροταφείου έτήσιον μνημόσυνον υπέρ αναπαύσεως της ψυχής του πολυαγαπημένου μας συζύγου ή πατέρα



ΓΕΩΡΓΙΟΥ ΔΕΛΑΠΟΡΤΑ

Η σύζυγος Φανή, τά τέκνα Δέσπω, Είρήνη, Ζήσιμος.

Πέρασαν 40 μέρες πού έφυγε από κοντά μας ό αγαπημένος μας σύζυγος, πατέρας καί παππούς



ΑΝΤΩΝΙΟΣ ΒΟΓΙΑΤΖΗΣ

Τήν Δευτέρα 28—10—1985 καί ώρα 8 π.μ. τελούμε συγγενείς καί φίλους στόν ιερό ναό Ταξιαρχών Νεκροταφείου νά προσευχηθούν γιά τήν ανάπαυση τής ψυχής του.

Η σύζυγος Παναγιώτα, τά παιδιά Λευτέρης—Είρήνη, Λένης—Μαίρη, τά εγγόνια.

Τελούμεν τήν 29—10—85 ήμέρα Τρίτη καί ώρα 8η πρωινή είς τόν ιερόν ναόν Άγίας Είρήνης Όρφανοτροφείου Θηλέων εννιαήμερον μνημόσυνον υπέρ αναπαύσεως τής ψυχής τής λατρευτής μας συζύγου, θυγατέρας, αδελφής, θείας καί ανηψιάς



ΑΓΓΕΛΙΚΗΣ ΤΟΔΟΥΛΑΚΗ—ΓΙΑΝΝΟΥΛΗ
έτών 25

Ο σύζυγος Μιχάλης, οί γονείς Μάρκος—Άργυρώ, τά αδέλφια, τά ανήψια, οί θείοι καί οί λοιποί συγγενείς.

ΑΚΟΥΣΤΙΚΑ ΒΑΡΗΚΟΪΑΣ

Ο αντιπρόσωπός μας
ΕΜΜΑΝΟΥΗΛ ΚΑΝΤΙΩΤΗΣ
θά σάς περιμένει στό ξενοδοχείο «ΠΛΑΖΑ» τηλ. 22501 τής Ρόδου, τήν ΤΕΤΑΡΤΗ 30 καί τήν ΠΕΜΠΤΗ 31 ΟΚΤΩΒΡΙΟΥ.

Δοκιμές, Πληροφορίες Δωρεάν
ΚΕΝΤΡΟ ΑΚΟΥΣΤΙΚΩΝ ΕΦΑΡΜΟΓΩΝ
ΓΕΩΡΓΙΟΣ ΔΗΜΟΠΟΥΛΟΣ Α.Ε.

— ΑΘΗΝΑ: Αγ. Κων)νου 6 (104 31) Τηλέφωνο: 5223876, 5229272.
— ΘΕΣ)ΝΙΚΗ: Τσιμισκή 16 (546 24) Τηλέφωνο: 031—277609.

ΕΛΛΗΝΙΚΗ ΔΗΜΟΚΡΑΤΙΑ

ΔΗΜΟΣ ΡΟΔΟΥ

Συνοικιακό ΑΝΩ ΡΟΔΙΝΙ—ΦΑΝΕΡΩΜΕΝΗ

Καλούνται όλοι οί κάτοικοι της Συνοικίας Άνω Ροδίνι—Φανερωμένη στήν Συνοικιακή Συνέλευση πού θά γίνει στίς 30—10—1985 ήμέρα Τετάρτη καί ώρα 4.00 στό Κέντρο Ροδίνι μέ θέματα «Απολογισμός απερχομένου Συμβουλίου καί έκλογή Εφορευτικής Επιτροπής».

Από τό Συνοικιακό Συμβούλιο

ΕΛΛΗΝΙΚΗ ΔΗΜΟΚΡΑΤΙΑ

ΔΗΜΟΣ ΡΟΔΟΥ

ΣΥΝΟΙΚΙΑΚΟ ΚΑΤΩ ΡΟΔΙΝΙ

Καλούνται όλοι οί κάτοικοι της Συνοικίας Κάτω Ροδίνι στήν Γενική Συνέλευση πού θά γίνει στίς 29—10—1985 ήμέρα Τρίτη καί ώρα 4.00 μ.μ. στήν αίθουσα τού Κέντρου Ροδίνι μέ θέματα «Απολογισμός απερχομένου Συνοικιακού Συμβουλίου καί έκλογή Εφορευτικής Επιτροπής».

Εάν δέν υπάρξει απαρτία ή Συνέλευση θά επαναληφθεί χωρίς άλλη ανακοίνωση στίς 31—10—1985 ήμέρα Πέμπτη καί ώρα 4 μ.μ. στόν ίδιο χώρο.

Από τό Συνοικιακό Συμβούλιο

ΕΛΛΗΝΙΚΗ ΔΗΜΟΚΡΑΤΙΑ

ΔΗΜΟΣ ΡΟΔΟΥ

ΣΥΝΟΙΚΙΑΚΟ ΑΓΙΟΥ ΠΑΝΤΕΛΕΗΜΟΝΑ

Καλούνται όλοι οί κάτοικοι τής συνοικίας Άγ. Παντελεήμονα στήν Συνοικιακή Συνέλευση πού θά γίνει στίς 28—10—1985 ήμέρα Δευτέρα καί ώρα 5 μ.μ. στό 10ο Δημοτικό Σχολείο μέ θέματα «Απολογισμός άπερχομένου Συνοικιακού Συμβουλίου καί έκλογή Έφορευτικής Έπιτροπής».

Από τό Συνοικιακό Συμβούλιο

ΕΚΔΗΛΩΣΗ ΕΝΔΙΑΦΕΡΟΝΤΟΣ

Ή Τουριστική Έπιτροπή Ρόδου, προκειμένου νά προβεί στήν έπανατύπωση τού διαφημιστικού φυλλαδίου «ΡΟΔΟΣ» προκηρύσσει πρόχειρο μειοδοτικό διαγωνισμό μέ σφραγισμένες προσφορές πού θά γίνει στόν Δήμο Ρόδου, αίθουσα συνεδριάσεων τού Δημοτικού Συμβουλίου, τήν Τετάρτη 30—10—1985 καί μέ ώρα λήξεως έπίδοσης τών προσφορών 13.00.

Οί ένδιαφερόμενοι γιά περισσότερες πληροφορίες παρακαλούνται νά άπευθύνονται στόν κ. Ι. Καμπούρη τηλ. 26846, Δήμος Ρόδου (Τουριστική Ύπηρεσία) στούς όποίους καί θά δοθεί δείγμα τού πρός έπανατύπωση φυλλαδίου.

Ή Πρόεδρος τής Έπιτροπής

ΕΥΑΓΓΕΛΙΑ ΦΡΑΡΑΚΗ

Άντιδήμαρχος Ρόδου

ΕΛΛΗΝΙΚΗ ΔΗΜΟΚΡΑΤΙΑ

ΔΗΜΟΣ ΡΟΔΟΥ

Συνοικιακό ΑΓ. ΙΩΑΝΝΟΥ—ΑΓ. ΑΝΑΡΓΥΡΩΝ

Καλούνται όλοι οί κάτοικοι τής Συνοικίας Άγίου Ίωάννου—Άγίων Άναργύρων στήν Συνοικιακή Συνέλευση πού θά γίνει στίς 30—10—1985 ήμέρα Τετάρτη καί ώρα 5 μ.μ. στό συνοικιακό γραφείο όδός Ήρακλείου καί Γράμμου γωνία μέ θέματα «Απολογισμός άπερχομένου Συνοικιακού Συμβουλίου καί έκλογή Εφορευτικής Επιτροπής».

Από τό Συνοικιακό Συμβούλιο

ΜΕΓΑΛΗ ΕΚΔΡΟΜΗ ΣΤΗΝ ΩΡΑΙΑ ΚΑΙ ΜΑΓΕΥΤΙΚΗ ΙΣΠΑΝΙΑ

ΜΕ ΕΠΙΣΚΕΨΕΙΣ ΣΤΗ ΒΑΡΚΕΛΩΝΗ -ΜΑΓΙΟΡΚΑ-ΒΑΛΕΝΣΙΑ-ΜΑΔΡΙΤΗ ΤΟΛΕΔΟ ΑΠΟ 15—11)24—11—85

ΜΟΝΟ ΜΕ ΔΡΧ 87 500

Μέ τήν εύκαιρία τής άνάθεσης στό πρακτορείο μας τήν έκπροσώπηση τής γνωστής σ' όλους μας άεροπορικής έταιρείας IBERIA, όργανώνουμε καί μέ τήν λήξη τής ΣΑΙΖΟΝ μιά ώραιοτάτη άεροπορική έκδρομή στήν φίλη χώρα, πού είμεθα άδελφές πόλεις μέ τήν Μαγιόρκα καί έπίσκεψη στίς άλλες πόλεις Βαρκελώνη—Μαγιόρκα — Βαλένσια, Μαδρίτη καί τό ξακουστό ΤΟΛΕΔΟ. Τό πρόγραμμα πλουσιότατο έχει ώς άκολούθως:

15—11—85: Άναχώρηση άπό ΡΟΔΟ καί έν συνεχεια άπό Άθήνα διά νά φθάσουμε στή Βαρκελώνη ώρα 19.05. Μεταφορά παραμονή στό ξενοδοχείο όπου θά πάρουμε τό δείπνο μας.

16—11—85: Πρωινό. Έπίσκεψις τών άξιοθεάτων τής πόλης. Άπόγευμα έλεύθερο γιά ψώνια. Δείπνο στό ξενοδοχείο καί μετά θά παρακολουθήσουμε ένα SHOW άπό ΦΛΑΜΕΝΓΚΟ καί θά μάς προσφέρουν ΔΩΡΕΑΝ ένα ποτό.

17—11—85: Πρωινό στό ξενοδοχείο. Μεταφορά γιά τό άεροδρόμιο διά τήν άναχώρησή μας γιά τή ΜΑΓΙΟΡΚΑ. Άναχώρηση 09.15. Άφιξη στή ΜΑΓΙΟΡΚΑ ώρα 09.55. Μεταφορά στό ξενοδοχείο. Γεύμα στό ξενοδοχείο, άπόγευμα—βράδυ ΕΛΕΥΘΕΡΟ.

18—11—85: Πρωινό. Περιήγηση τής πόλης καί τών άξιοθεάτων πού συμπληρώνεται μέ τήν έπίσκεψη τού έργοστασίου τών ξακουστών μαργαριταριών. Άπόγευμα έλεύθερο. Δείπνο στό ξενοδοχείο.

19—11—85: Πρωινό στό ξενοδοχείο. Μεταφορά διά τήν άναχώρησή μας γιά τήν Βαλένσια ώρα 08.00 καί άφιξη στή Βαλένσια ώρα 08.45. Μεταφορά στό ξενοδοχείο. Γεύμα στό ξενοδοχείο, άπόγευμα καί βράδυ έλεύθερο γιά ψώνια καί προαιρετικές έκδρομές σέ νυκτερινά κέντρα.

20—11—85: Πρωινό στό ξενοδοχείο. Έπίσκεψη τών άξιοθεάτων τής πόλης πού συμπεριλαμβάνει καί τήν έπίσκεψη στό ξακουσμένο έργοστάσιο τών DLADRO—ΠΟΡΣΕΛΑΝΕΣ ΙΣΠΑΝΙΚΕΣ.

21—11—85: Πρωινό. Μεταφορά στό άεροδρόμιο γιά τήν άναχώρησή μας στίς 08.00 γιά τήν όμορφη πρωτεύουσα τής μεγάλης καί ξακουστής χώρας τής ΙΣΠΑΝΙΑΣ. Άφιξη στή Μαδρίτη ώρα 08.45. Μεταφορά στό ξενοδοχείο. Γεύμα. Άπόγευμα γύρος τής πόλεως καί έπιστροφή στό ξενοδοχείο. Βράδυ έλεύθερο.

22—11—85: Πρωινό. Μεγάλη έκδρομή στό ΤΟΛΕΔΟ στό σπίτι τού EL GRECO καί τά άλλα άξιοθέατα. Τό βράδυ θά παρακολουθήσουμε SHOW FLAMENGO καί θά προσφερθεί ένα ποτό ΔΩΡΕΑΝ.

23—11—85: Πρωινό στό ξενοδοχείο καί έν συνεχεια έπίσκεψη τού ESCORIAL καί τήν κοιλάδα. Δείπνο στό ξενοδοχείο.

24—11—85: Πρωινό στό ξενοδοχείο καί μεταφορά στό άεροδρόμιο γιά τήν έπιστροφή μας στήν ΑΘΗΝΑ ώρα 09.00 καί άφιξη στήν ΑΘΗΝΑ ώρα 14.30. Άφιξη στή Ρόδο. Τέλος τής ωραίας έκδρομής.

Στήν τιμή πού άναφέραμε περιλαμβάνονται:

1. ΑΕΡΟΠΟΡΙΚΟ ΕΙΣΙΤΗΡΙΟ τουριστικής θέσεως ΡΟΔΟ—ΜΑΔΡΙΤΗ—ΡΟΔΟ.
2. ΞΕΝΟΔΟΧΕΙΑ ΠΡΩΤΗΣ ΚΑΤΗΓΟΡΙΑΣ ή λούξ μέ πρωινό καί ένα γεύμα ήμερησίως βάσει προγράμματος.
3. Μεταφορικά στά άεροδρόμια έξωτερικού πρός τά ξενοδοχεία καί τανάπαλιν. Έκδρομές—είσοδοι σέ άρχαιολογικούς χώρους—ξεναγήσεις—φιλοδωρήματα κλπ.
4. Παιδιά κάτω τών 12 έτών έχουν έκπτωση δρχ. 16.000

Λόγω μεγάλης ζητήσεως παρακαλούνται οί ένδιαφερόμενοι όπως δηλώσουν συμμετοχή άμέσως, προκαταβάλοντες δρχ. 20.000 καί τά ύπόλοιπα μιά έβδομάδα πρό τής άναχωρήσεως. Έγγραφές μέχρι τίς 5—11—85.

ΕΓΓΡΑΦΑΙ—ΠΛΗΡΟΦΟΡΙΑΙ:

ΠΡΑΚΤΟΡΕΙΟΝ ΕΡΥΘΡΑ ΘΑΛΑΣΣΑ

Άμερικής 11—13—Τηλ. 27721—22460—22683

Ιατρική ανακοίνωση

Τό ιατρείον τού Ώτορινολαρυγγολόγου

ΒΑΣΙΛΕΙΟΥ ΡΟΔΙΤΗ

θά παραμείνει κλειστό άπό 23 Όκτωβρίου μέχρι 3 Νοεμβρίου, προκειμένου ό ιατρός νά συμμετάσχει στίς τετραήμερες έργασίες τού 3ου Πανελληνίου Συνεδρίου Ώτορινολαρυγγολογίας.

SOL MARITIME CERVICES LTD

Ανακοίνωσις

Γνωρίζομεν είς τό έπιβατηγόν κοινόν ότι τά δρομολόγια SOL LINES κατά τήν χειμερινή περιοδο διαμορφώνονται ώς έξής:

F)B «SOLCHRISTIANA»

Εκάστην ΠΑΡΑΣΚΕΥΗ καί ώρα 14.00 διά ΛΕΜΕΣΣΟΝ—ΧΑΪΦΑ

Εκάστην ΤΡΙΤΗ καί ώρα 15.00 διά ΠΕΙΡΑΙΑ (άνευ έπιβ)όχημ. άπό Ρόδο)

Δεχόμεθα έπιβάτες καί όχήματα γιά ΛΕΜΕΣΣΟ—ΧΑΪΦΑ.

Εισιτήρια—Πληροφορίες:

ΠΡΑΚΤΟΡΕΙΟ «ΕΡΥΘΡΑ ΘΑΛΑΣΣΑ»

Άμερικής 11—13—ΤΗΛ. 27721—22460—22683

ΕΛΛΗΝΙΚΗ ΔΗΜΟΚΡΑΤΙΑ

ΔΗΜΟΣ ΡΟΔΟΥ

ΣΥΝΟΙΚΙΑΚΟ ΑΓΙΟΥ ΠΑΝΤΕΛΕΗΜΟΝΑ

Καλούνται όλοι οί κάτοικοι τής Συνοικίας Άγίου Παντελεήμονα στήν Γενική Συνέλευση πού θά γίνει στίς 28—10—1985 ήμέρα Δευτέρα καί ώρα 5 μ.μ. στό 10ο Δημοτικό Σχολείο μέ θέματα «Απολογισμός άπερχομένου Συμβουλίου καί έκλογή Έφορευτικής Επιτροπής».

Έάν δέν ύπάρξει άπαρτία ή Γενική Συνέλευση θά ξαναγίνει στίς 29—10—1985 τήν ίδια ώρα καί στόν ίδιο χώρο.

Έάν καί πάλι δέν έχει άπαρτία θά έπαναληφθεί γιά τρίτη φορά χωρίς άλλη άναβολή στίς 31—10—1985 ήμέρα Πέμπτη στόν ίδιο χώρο καί τήν ίδια ώρα.

Από τό Συνοικιακό Συμβούλιο

Ιατρική ανακοίνωση

Ό όδοντίατρος

κ. ΓΙΑΝΝΗΣ ΙΩΑΝΝΟΥ

θά άπουσιάσει έκτός Ρόδου

μέχρι 30 ΟΚΤΩΒΡΙΟΥ


Disco Club
Ηί ΩΛΥ
105. IALYSOS AVE.
33666
Το ροδίτικο στολίδι της νύκτας

Ιατρική ανακοίνωση

Ό παιδίατρος

ΚΩΝ)ΝΟΣ Π ΙΩΑΝΝΙΔΗΣ

τ. Δ)ΝΤΗΣ ΠΑΙΔΙΑΤΡΙΚΗΣ ΚΛΙΝΙΚΗΣ ΓΕΝ. ΝΟΣ)ΜΕΙΟΥ ΡΟΔΟΥ

Δέχεται: Είς τό ιατρείον του—28ης Όκτωβρίου 62

ΤΗΛΕΦΩΝΟ 24-576

Κάθε μέρα 8—11 π.μ. καί 5—8 μ.μ. καί μέ ραντεβού

ΣΗΜ.: Δέχεται καί άσφαλισμένους όλων των Ταμείων

Ηλεκτρολογικό Κέντρο ΣΤ. Π. ΧΟΥΛΗ

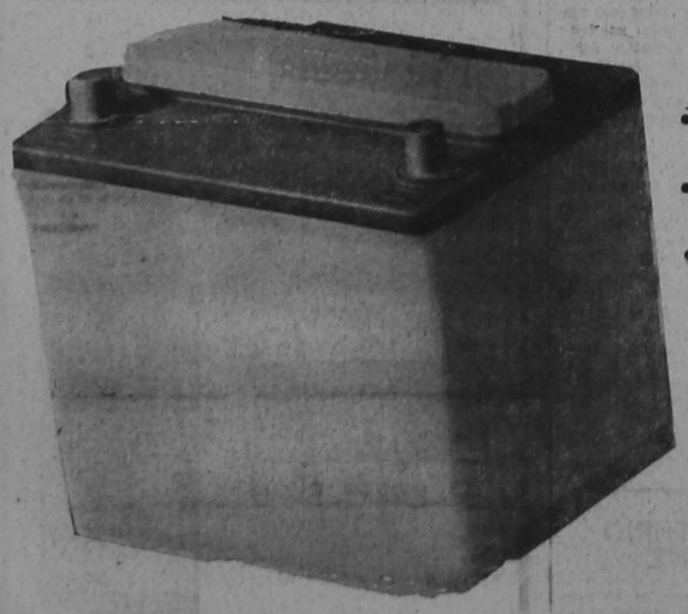

• ΗΛΕΚΤΡΙΚΑ ΑΥΤΟΚΙΝΗΤΩΝ —ΠΛΟΙΩΝ— ΜΗΧΑΝΗΜΑΤΩΝ

• ΜΠΑΤΑΡΙΕΣ ΠΑΝΤΟΣ ΤΥΠΟΥ

• ΕΠΙΣΗΣ ΔΙΑΘΕΤΟΥΜΕ ΜΠΑΤΑΡΙΕΣ ΚΛΕΙΣΤΟΥ ΤΥΠΟΥ ΔΙΑ ΤΗΛΕΦΩΝΙΚΑ ΚΕΝΤΡΑ—ΔΥΝΑΜΟΥΣ—ΜΙΖΕΣ—ΑΥΤΟΜΑΤΟΥΣ ΚΛΠ

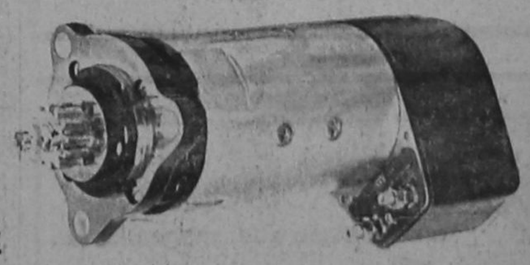

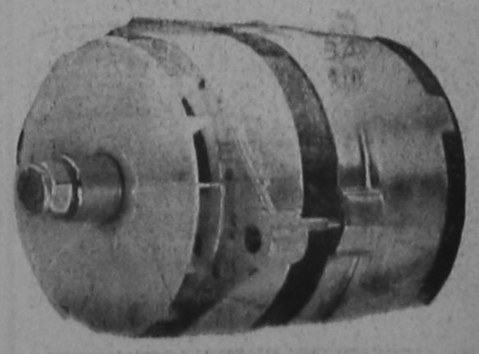

ΣΤΑΥΡΟΣ Π. ΧΟΥΛΗΣ

ΤΗΛΕΦΩΝΑ: 30165—26829

ΕΣΩΤΕΡΙΚΑΙ ΕΙΔΗΣΕΙΣ ΚΑΙ ΤΗΛΕΓΡΑΦΗΜΑΤΑ

Οκτὼ εκατομμύρια δραχμές θα ξοδέψει ο Δήμος Ρόδου για την τουριστική προβολή

ΤΟ ΔΗΜΟΤΙΚΟ συμβούλιο αποφάσισε στην προχτεσινή του συνεδρίαση να συμμετάσχει καὶ φέτος ὁ Δήμος στὶς δαπάνες γιὰ τὴν προβολὴ τῆς Ρόδου στὶς διεθνεῖς ἐκθέσεις καὶ ἔκανε ἀποδεκτὴ τὴ πρόταση τῆς τουριστικῆς ἐπιτροπῆς, ὥστε τὸ ποσὸ συμμετοχῆς του νὰ εἶναι ὀκτὼ ἑκατομμύρια δραχμές.

Τὴν εἰσήγηση ἔκανε ἡ πρόεδρος τῆς τουριστικῆς ἐπιτροπῆς κ. Λίτσα Φραράκη, ἡ ὁποία, εἶπε, ὅτι φέτος ἡ Ρόδος θὰ πάρει μέρος σὲ πέντε διεθνεῖς ἐκθέσεις καὶ ὁ τι ἔγινε πρόσκληση ἐνδιαφέροντος γιὰ τὴν ἀνάπτυξη τοῦ φυλλαδίου τῆς Ρόδου καὶ θὰ γίνει προκήρυξη γιὰ τὴν ἔκδοση τοῦ τουριστικοῦ ὁδηγοῦ τοῦ Δήμου.

Πέρασι, εἶπε ἡ κ. Φραράκη, ὁ Δήμος Ρόδου συμμετεῖχε μὲ 7,5 ἑκατ. καὶ φέτος προτείνουμε νὰ πληρώσει ὀκτώ, τονίζοντας ὁτι ἄλλα τόσα περίπου θὰ πληρώσουν οἱ κοινότητες καὶ οἱ λοιποὶ φορεῖς.

Οἱ δημοτικοὶ σύμβουλοι κ. Μέντος καὶ Τσιμπιδάκης, ὑποστήριξαν ὅτι ἡ παρουσία μας στὶς περσινὲς ἐκθέσεις ἦταν πολὺ φτωχὴ καὶ πρότειναν τὸ ποσὸ τῶν ὀκτὼ ἑκατ. νὰ αὐξηθεῖ.

Ὁ δημοτικὸς σύμβουλος κ. Μιχ. Καραγιάννης πρότεινε νὰ μὴ γίνει φέτος διαφήμιση διότι δὲν χρειάζεται ὅταν ἔχουμε παραδείγματα οἱ τουρίστες ποὺ ἔρχονται νὰ μὴν μποροῦν ν' ἀγοράσουν οὔτε ἕνα αὐγὸ λόγω τῆς φτώχιας τους. Ὁ ἀντιδήμαρχος κ. Φώτης Κωστόπουλος εἶπε ὅτι δὲν μπορεῖ ὁ Δήμος Ρόδου καὶ κατ' ἐπέκταση ὁ ροδιακὸς λαὸς νὰ πληρώνει τὰ ἔξοδα τῆς διαφήμισης καὶ οἱ φορεῖς νὰ ἀποχωροῦν ἕνας-ἕνας.

Σὲ λίγο—εἶπε—θὰ μείνουμε μόνοι μας καὶ πιστεύω ὅτι αὐτὸ δὲν εἶναι σωστό. Τέλος μὲ πρόταση τοῦ δημάρχου κ. Σ. Καραγιάννη τὸ δημ. συμβούλιο ψήφισε κατὰ πλειοψηφία τὰ ὀκτὼ ἑκατομ. μὲ τὴν προοπτικὴ ἂν στὴν ἐξέλιξη χρειασθοῦν ἄλλα χρήματα, νὰ ἀποφασίσει ἐκ νέου.

«Κόντρα» στον Ηρόδοτο το απόγευμα η «Ρόδος»

Το πάθημα θα γίνει μάθημα!

ΘΑ «ΣΠΑΣΕΙ» ΤΗΝ «ΓΚΙΝΙΑ» Ο ΔΙΑΓΟΡΑΣ;

ΓΙΑ ΔΕΥΤΕΡΗ συνεχόμενη Κυριακή, ἡ «Ρόδος» ἀγωνίζεται στὸ γνώριμο περιβάλλον της. Ἀντίπαλός της θὰ εἶναι ὁ Ἡρόδοτος Ἡρακλείου Κρήτης, ὁ ὁποῖος ὑπῆρξε ὁ «θύτης» της στὸ Κύπελλο Ἑλλάδος, ἀφοῦ τὴν νίκησε 1—0 καὶ τὴν ἔβγαλε νόκ — ἀουτ ἀπὸ τὸν θεσμό!

● Τὴν περασμένη Κυριακὴ οἱ «πρασινοι» τοῦ Τάκη Παπουλιδη δὲν μπόρεσαν νὰ πάρουν τοὺς δύο βαθμοὺς τοῦ ἀγῶνα καὶ τοὺς χειραφετήκαν μὲ τὸν Βύζαντα (1—1). Ἡ ἀπώλεια τοῦ βαθμοῦ ὀφειλόταν στοίχισε στοὺς παίκτες τῆς «Ρόδου». Γι' αὐτὸ καὶ σήμερα φέρονται ἀποφασισμένοι νὰ κερδίσουν πάση θυσία τὸ παιχνίδι.

Η ΚΡΗΤΙΚΗ ὁμάδα προέρχεται ἀπὸ νίκη στὸ γήπεδό της ἐπὶ τῆς Ἡλιούπολης (2—0). Ἀσφαλῶς, στὸ νησί μας δὲν ἔρχεται γιὰ... τουρισμό. Ἄλλωστε ἡ νίκη της στὸν ἀγῶνα Κυπέλλου τὴς ἔχει ἀνοίξει τὴν ...ὄρεξη γιὰ ἐπανάληψή της. Ἂς τὸ ἔχουν, λοιπόν, σοβαρὰ ὑπόψη τους οἱ γηγενεῖς ποδοσφαιριστές.

● Ἡ 11άδα τῆς «Ρόδου» θὰ ἔχει σήμερα μία ἢ δύο ἀλλαγὲς σὲ σχέση μὲ ἐκείνη ποὺ ἀντιμετώπισε τὸν Βύζαντα. Τὴν θέση τοῦ Λεντάκη θὰ καταλάβει ὁ Πολυχρόνης, ἐνῶ ἂν τελικὰ δὲν μπορέσει νὰ ἀγωνιστεῖ ὁ Λαγκάνης, τότε θὰ παίξει ὁ Κάβουρας. Ἔτσι, τὸ πιὸ πιθανὸ «σχῆμα» πρέπει νὰ εἶναι τὸ ἀκόλουθο: Δρογγίτης, Λάππας, Καραμηνάς, Ἀθανασίου, Παπαϊωάννου, Λαγκάνης ἢ Κάβουρας, Πριναράκης, Πολυχρόνης, Βασιλαράκης, Ἀνδρουλιδάκης καὶ Γλώσσης. Τὴν 16άδα θὰ συμπληρώνουν οἱ παίκτες ποὺ θὰ ἐπιλεγοῦν ἀπὸ τὸν κ. Παπουλίδη ἀνάμεσα ἀπὸ τοὺς Κάβουρα, Σταμάτη, Λεντάκη, Μανωλᾶ, Γκαϊτίδα, Ὀρφανὸ καὶ Εὐαγγέλου.

ΤΟ ΠΑΙΧΝΙΔΙ θὰ ἀρχίσει στὶς 3 τὸ ἀπόγευμα καὶ θὰ τὸ διευθύνει ὁ Σταύρος Μαλλιώρης ἀπὸ τὴν Πάτρα.

ΟΙ ΑΛΛΟΙ ΑΓΩΝΕΣ

Στὸν νότιο ὁμιλο τῆς Γ' Ἐθνικῆς θὰ γίνουν σήμερα οἱ παρακάτω ἀγῶνες:

Ἀγρίνιο —Χαλκίδα
Ἐργοτέλης — Ἐλευσίνα
Νεάπολη —Χαραυγιακός
Κόρινθος —Θρίαμβος
Παναρκαδικὸς — Πανναυπλιακὸς
Καλαμάτα — Κέρκυρα
Ἐθν. Ἀστὴρ —Πανηλειακός
Ἡλιούπολη — Φωστὴρ
Βύζας — Καλλιθέα

Η ΒΑΘΜΟΛΟΓΙΑ

Ὁ Χαραυγιακὸς εἶναι ἐπὶ κεφαλῆς τοῦ βαθμολογικοῦ πίνακος μὲ 11 βαθμοὺς ἐπὶ ἑξ ἀγώνων. Ἀκολουθοῦν ὁ Θρίαμβος μὲ 10, Ἐλευσίνα, Ἐργοτέλης καὶ Πανναυπλιακὸς μὲ 8, ἐνῶ ἡ «Ρόδος» ἔχει 7 βαθμούς.

ΘΑ «ΣΠΑΣΕΙ» ΤΗ «ΓΚΙΝΙΑ» ΤΟΥ;

ΜΕ ΣΤΟΧΟ νὰ «σπάσει» τὴν «γκίνια» ποὺ τὸν κατατρέχει καὶ νὰ νικήσει στὸ νησί μας μὲ ἕνα τουλάχιστον βαθμό, θὰ ἀγωνιστεῖ σήμερα τὸ ἀπόγευμα στὴν Θεσσαλονίκη, ἡ ἀντίπαλο τὸν ἐπίσης Μακεδονικὸ ὁ Διαγόρας.

● Παρὰ τὶς ὁποιεσδήποτε ἐλλείψεις, τοὺς οἱ «κυανέρυθροι» τῆς Ρόδου ἔφυγαν αἰσιόδοξοι ἀπὸ τὸ νησί μας, πιστεύοντες στὸ θετικὸ ἀποτέλεσμα. Ἡ ἐπιστροφὴ τῶν πεπειραμένων Ἀναστασιάδη καὶ Παπασικονόμου στὴν 11άδα δημιούργησε ἕνα κλίμα αἰσιοδοξίας καὶ εὐφορίας στὴν ὁμάδα. Οἱ παίκτες τοῦ Παύλου Γρηγοριάδη φέρονται ἀποφασισμένοι νὰ παλαψουν σκληρὰ γιὰ νὰ ἀποφύγουν τὴν ἥττα.

Η ΟΜΑΔΑ τῆς Θεσσαλονίκης εἶναι ἀήττητη ἀπὸ τὴν τρίτη ἀγωνιστικὴ ἡμέρα τοῦ πρωταθλήματος. Εἶχε χάσει στὴν ἔδρα της μὲ 3—1 τέρματα ἀπὸ τὸν πρωτοπόρο τῆς Β' Ἐθνικῆς Λεβαδειακό. Στὴν συνέχεια νίκησε ἐκτὸς ἕδρας τὸν Ἀθηναϊκὸ μὲ 3—0, τὸν Ἀτρόμητο Ἀθηνῶν μὲ (4—0 στὴν Θεσσαλονίκη), ἐνῶ τὴν περασμένη Κυριακὴ ἀπέσπασε σὲ ἰσοπαλία (1—1) ἀπὸ τὸν Ἀγροτικὸ Ἀστέρα.

● Η 11άδα τοῦ Διαγόρα θὰ ἔχει σήμερα ἐπισημένες ἀλλαγὲς ἀπὸ ἐκείνη τῆς περασμένης Κυριακῆς στὸ Περιστέρι. Θεωρεῖται σίγουρη ἡ ἐπανεμφάνιση τοῦ Μπακαρῆ, τοῦ