ΙΔΙΟΚΤΗΤΗΣ - ΔΙΕΥΘΥΝΤΗΣ
ΓΕΩΡΓΙΟΣ ΔΙΑΜΑΝΤΙΔΗΣ
ΕΤΟΣ ΙΔΡΥΣΕΩΣ: 1949

ΠΡΟΟΔΟΣ

Ἀνεξάρτητος ἡμερησία πρωϊνὴ ἐφημερίς ἐκδιδομένη ἐν Ρόδῳ

ΓΡΑΦΕΙΑ • ΤΥΠΟΓΡΑΦΕΙΑ
ΠΡΩΤΗ ΠΑΡΟΔΟΣ ΚΑΝΑΔΑ
ΤΗΛΕΦΩΝΑ: Συντάξεως 27356, Λογ)ρίου 24539

Ἀριθμός φύλλου 11.040, τιμή φύλλου δρχ. 20

Παρασκευή 1 Νοεμβρίου 1985

ΣΥΜΦΩΝΑ ΜΕ ΤΙΣ ΠΛΗΡΟΦΟΡΙΕΣ

Ισως και σήμερα να γίνει ο διορισμός του νέου Νομάρχη

ΓΙΝΕΤΑΙ ΕΠΙΛΟΓΗ ΜΕΤΑΞΥ ΤΩΝ ΥΠΟΨΗΦΙΩΝ

ΠΟΛΥ σύντομα— ίσως και σήμερα — πρόκειται νά όρισθεί ό νέος νομάρχης Δωδεκανήσου ό ὁποίος θά ἀντικαταστήσει τή σημερινή νομάρχη κ. Τζένη Καραβέλη, ή ὁποία ὡς γνωστόν πρίν ένα περίπου μήνα ἐξελέγει μέλος τοῦ Ἐκτελεστικοῦ Γραφείου τοῦ ΠΑΣΟΚ.

• Σύμφωνα μέ δημοσιογραφικές πληροφορίες, ή κυβέρνηση καί συγκεκριμένα ό ἁρμόδιος γιά τό θέμα ὑπουργός κ. Μένιος Κουτσόγιωργας, έχει στή διάθεσή του λίστα μέ ὀνόματα ὑποψηφίων γιά τή θέση τοῦ νέου νομάρχη Δωδεκανήσου, οἱ ὁποίοι προτάθηκαν ἀπό διάφορες πλευρές.

ΣΤΗ ΛΙΣΤΑ αὐτή συμπεριλαμβάνονται καί ὀνόματα γυναικών τῶν ὁποίων ή ἀναλογία μέ τούς ἄνδρες ὑποψήφιους εἶναι μικρή. Σύμφωνα μέ τίς ἰδιες πληροφορίες μέσα στή λίστα αὐτή συμπεριλαμβάνεται καί τό ὄνομα τοῦ δ)ντή τοῦ Νοσοκομείου κ. Γιώργου Μουτσόπουλου. Χτές κυκλοφορούσαν στή Ρόδο φήμες σύμφωνα μέ τίς ὁποίες ό κ. Γιώργος Μουτσόπουλος ἐφέρετο σάν ό ἐπικρατέστερος ἀπό τούς ὑποψήφιους τῆς λίστας γιά νομάρχης Δωδεκανήσου.

• Σέ χτεσινοβραδυνή ἐπικοινωνία μας μέ ἀνώτερο κυβερνητικό στέλεχος ή φήμη γιά τόν κ. Μουτσόπουλο, οὔτε ἐπιβεβαιώθηκε, ἀλλά καί οὔτε διαψεύσθηκε. Ἀπλώς ἔγινε γνωστό ότι ή κυβέρνηση μελετά σοβαρά τό θέμα καί πολύ σύντομα—ίσως καί σήμερα— ὁρισθεί ό νέος νομάρχης Δωδεκανήσου.

Σέ ἐπικοινωνία μας μέ τόν κ. Γιώργο Μουτσόπουλο χτές τό

ΣΥΝΕΧΕΙΑ ΣΤΗΝ ΣΕΛ. ——6

Ελάχιστοι παίρνουν μέρος

Αποτυχημένη και η απεργία των καθηγητών

Λειτουργούν όλα τα σχολεία

ΚΑΝΟΝΙΚΑ λειτούργησαν τά περισσότερα γυμνασια καί λύκεια τῆς Δωδεκανήσου χτές πρώτη μέσα τῆς 48ωρης απεργίας πού κήρυξε ή ΟΛΜΕ, ένώ τά ὑπόλοιπα ὑπολειτούργησαν.

◎ Σύμφωνα μέ τά επίσημα στοιχεία σέ ὁλη τήν Δωδεκανήσο σέ σύνολο 538 καθηγητών ἀπήργησαν οἱ 198, ήτοι ποσοστό 36ο)ο. Στή Ρόδο πάντως τά περισσότερα γυμνασια λειτούργησαν, ένώ προβληματική ήταν ή λειτουργία τῶν λυκείων.

ΣΥΓΚΕΚΡΙΜΕΝΑ στό 1ο Λύκειο ἀπό τούς 32 συνολικά καθηγητές ἀπήργησαν οἱ 8, στο 2ο ἀπό τούς 17 οἱ 12, ένω στά πέντε γυμνάσια τῆς Ρόδου τά στοιχεία ήταν τά ἑξής:

— Στό 1ο Γυμνάσιο ἀπό τούς 24 καθηγητές ἀπήργησαν οἱ 14, ένώ οἱ ὑπόλοιποι παρουσιάσθηκαν κανονικά στο σχολείο.

— Στό 2ο Γυμνασιο (Κεραμεικό), ἐλάχιστοι ήτν οἱ καθηγητές πού πήραν μέρος στήν ἀπεργία.

— Στό 3ο Γυμνάσιο (Βενετόκλειο), 33 καθηγητές ἐργάσθηκαν κανονικά καί μόνο μιά ἀπήργησε.

— Στό 4ο Γυμνάσιο ἀπό τούς 20 συνολικά καθηγητές μόνο οἱ

ΣΥΝΕΧΕΙΑ ΣΤΗΝ ΣΕΛ. ——8

Πήρε μεγάλες διαστάσεις

Επεισόδιο μεταξύ ξεναγών και ενός οδηγού πούλμαν!

Αναφορά στον γ.γ. του ΕΟΤ

ΣΧΕΤΙΚΑ μέ ἐπεισόδιο πού δημιουργήθηκε στή Λίνδο, ό πρόεδρος τοῦ σωματείου ὁδηγών τουριστικών λεωφορείων Ρόδου κ. Ἐμμ. Παπαστεφάνου, ἔστειλε πρός τόν γενικό γραμματέα τοῦ ΕΟΤ τό παρακάτω ἔγγραφο:

«Κύριε Γενικέ,

Τό Σωματείο τῶν Ἐξηγητῶν Ρόδου μέ τό ὑπ' ἀριθμ. Πρωτ)λου 1010)85 Β.Π.Σ. ἔγγραφό του, τό ὁποίο ἀπέστειλε πρός ὁλες τίς ὑπηρεσίες πρός τίς ὁποίες κοινοποιείται καί ή παροῦσα καί ἐπί πλέον καί στόν κ. Εἰσαγγελέα Πλημ)κών Ρόδου (!) ἐζήτησε ἀπό τόν κ. Σπ. Κατέχη, διευθυντή τοῦ ΕΟΤ Δωδεκανήσου, νά λάβει «τά κατάλληλα μέτρα» εἰς βάρος μου γιά «δήθεν» ἐπεισόδιο τό ὁποίο ἐδημιούργησα στή Λίνδο ἐναντίον μελών τῆς Διοίκησης τοῦ Σωματείου των, προτού όπως χαρακτηριστικά ἀναφέρουν στό τέλος του, δημιουργήσω όπως προβλέπεται (!) καί ἀλλα ἐπεισόδια μέ δραματικώτερες καταλήξεις... Ἐπειδή τό ὁλο ἔγγραφο εἶναι σκόπιμα ἀόριστο, ἀσαφές καί «λασπολόγο» ἀφ' ἑαυτοῦ, ἔχει δέ σάν στόχο του τή δημιουργία ἐντυπώσεων εἰς βάρος μου, ἀμυνόμενος κατ' αὐτοῦ θά προσπαθήσω νά τοποθετήσω τά πράγματα στή σωστή τους θέση καί διάσταση σάν ὑπεύθυνος πολίτης αὐτοῦ τοῦ τόπου, ὡστε ή παροῦσα τό μέν νά ἐξηγήσει τίς ἀφορμές καί τίς αἰτίες ἀπό τίς ὁποίες πηγάζει τό μένος τοῦ Δ.Σ. τοῦ παραπάνω Σωματείου ἐναντίον μου, τό δέ νά ἐπέχει θέση ἔγγραφης ἀπολογίας —ἐξηγήσεων—σύμφωνα μέ τό ὑπ' ἀριθμ. πρωτ)λου 53639)23—10—85 ἔγγραφο τοῦ Διευθυντή ΕΟΤ Δωδεκανήσου.

Ὁποιοσδήποτε καλόπιστος τρίτος διαβάζοντας τό ἔγγραφο τοῦ

ΣΥΝΕΧΕΙΑ ΣΤΗΝ ΣΕΛ. ——3

Η διοίκηση ρεζεψιονίστ

Συγκροτήθηκε σέ σώμα χτές τό ἀπόγευμα ή νεοεκλεγείσα διοίκηση τοῦ σωματείου ὑπαλλήλων ὑποδοχής ὡς ἑξής:

• Πρόεδρος: Στέφανος Παναγιωτάς
• Ἀντιπρόεδρος: Παναγιώτης Βρουλάκος
• Γενικός γραμματέας: Ἰάκωβος Λεντάκης
• Ταμίας: Ἐλευθέριος Κρητικός
• Εἰδικός γραμματέας: Ἑλένη Εὐθυμίου
• Μέλη: Ἐλευθέριος Χατζήπαπας, Ἀντώνιος Μαραγκός.

ΖΟΡΜΠΑΣ

ΠΑΡΑΜΕΝΕΙ ΑΝΟΙΚΤΟ

3 ΜΕΡΕΣ ΤΗΝ ΕΒΔΟΜΑΔΑ

ΠΕΜΠΤΗ, ΠΑΡΑΣΚΕΥΗ, ΣΑΒΒΑΤΟ

Γ. ΑΧΕΙΜΑΣΤΟΣ ΑΕ
ΑΝΩΝΥΜΟΣ ΤΕΧΝΙΚΗ & ΒΙΟΜΗΧΑΝΙΚΗ ΕΤΑΙΡΕΙΑ

ετοιμο μπετον
σιδηρος μπετον

ΕΓΚΑΤΑΣΤΑΣΕΙΣ, ΡΟΔΟΥ-ΛΙΝΔΟΥ 4Ο Χλμ. τηλ. 29028-30290

ΣΥΝΕΧΙΖΕΤΑΙ Η ΚΡΙΣΗ

«Διμέφαλη» η διοίκηση της Γ.Σ.Ε.Ε!..

Η πλειοψηφία εξέλεξε άλλο πρόεδρο

ΑΘΗΝΑ, 31.—

«Δικέφαλη» εἶναι ή διοίκηση τῆς ΓΣΕΕ ἀπό σήμερα! Καί φυσικά ή κρίση στό συνδικαλιστικό κίνημα συνεχίζεται, χωρίς μέχρι στιγμής νά βρεθεί καμιά διέξοδος, ένώ τήν τελική λύσση φαίνεται ότι θά δώσουν τά δικαστήρια.

Ἐτσι σήμερα συνεδρίασε ή πλειοψηφία τῆς ΓΣΕΕ καί ἐξέλεξε μέ μυστική ψηφοφορία σάν πρόεδρο τόν κ. Γ. Παπαμιχαήλ στή θέση τοῦ καθαιρεθέντος κ. Ραυτόπουλου. Ἐπίσης ἀναπληρωτής πρόεδρος ἐξελέγη ό κ. Ἠλ. Πανα γιωταρόπουλος, γραμματέας οἰκονομικοῦ ό κ. Π. Κελαιδής καί μέλος τῆς Ε.Ε. ό κ. Γ. Γεωργόπουλος.

ΑΠΟ ΤΗΝ ΑΛΛΗ πλευρά συνεδρίασε σήμερα τό γενικό συμβούλιο μέ τήν παρουσία 125 μελών σέ σύνολο 235 (ὑπήρχε ἀπαρτία). Τό γενικό συμβούλιο ἐκανε χρήση τῆς δικαστικής διάταξης πού ἀναστέλει τήν ὑλοποίηση τῆς ἀπόφασης τῆς πλειοψηφίας γιά τήν καθαίρεση τοῦ κ. Ραυτόπουλου.

ΣΤΗ ΡΟΔΟ

ΣΧΕΤΙΚΑ μέ τίς ἐξελίξεις στή ΓΣΕΕ ή ΕΣΑΚ—Σ Ρόδου καταγγέλει τήν τυχοδιωκτική πολιτική τοῦ κ. Ραυτόπουλου καί μέμφεται τόν κ. Β. Καϊμενάκη γιατί πήρε μέρος στό γενικό συμβού

ΣΥΝΕΧΕΙΑ ΣΤΗΝ ΣΕΛ. ——6

Χτεσινή απόφαση του Δήμου

Τα σαββατοκύριακα δεν θα βγαίνουν τα σκουπιδιάρικα

Κινδυνεύει να βρωμίσει η πόλη

«ΝΕΚΡΩΝΕΙ» ή ὑπηρεσία καθαριότητας τοῦ Δήμου Ρόδου τά σαββατοκύριακα καί ἐτσι ή πόλη μας θά ἀντιμετωπίζει σοβαρό πρόβλημα ἀπό τή συσσώρευση σκουπιδιών τίς δύο αὐτές μέρες.

• Σχετική ἀνακοίνωση ἐξέδωσε χτές τό μεσημέρι ό Δήμος Ρόδου στήν ὁποία ἀναφέρει ότι ἀπό αὐτό τό σαββατοκύριακο (2 καί 3 Νοεμβρίου) ή ὑπηρεσία καθαριότητας θά ἀσχολείται ἀποκλειστικά καί μόνο κατά τή διάρκεια τῶν πέντε ἐργασίμων ἡμερών, δηλαδή ἀπό Δευτέρα μέχρι Παρασκευή.

Αὐτό σημαίνει ότι τά σαββατοκύριακα ή ὑπηρεσία καθαριότητας δέν θά λειτουργεί καί οἱ συνέπειες θά εἶναι μεγάλες.

Στήν ίδια ἀνακοίνωση ό Δήμος Ρόδου κάνει ἔκκληση στόν λαό νά συνδράμει στή προσπάθεια ὥστε νά μήν βρωμίσει ή πόλη μας τίς ἡμέρες πού ή ὑπηρεσία δέν θά βγαίνει γιά ἀποκομιδή τῶν σκουπιδιών.

«Γιά όλους εἶναι εὔκολο— ἀναφέρει ή ἀνακοίνωση—νά κρατήσουν τά σκουπίδια τους γιά δύο μέρες στό σπίτι τους ή ἐάν δέν εἶναι δυνατόν νά τά ρίχνουν ἀποκλειστικά καί μόνο μέσα στούς κόδους ἀποκομιδής τῶν σκουπιδιών πού ἔχει τοποθετήσει στήν πόλη ό Δήμος καί όχι μέσα στούς δρόμους».

Σίγουρα, οἱ κάτοικοι τῆς πόλης δέν πρόκειται νά συμμορφωθούν

ΣΥΝΕΧΕΙΑ ΣΤΗΝ ΣΕΛ. ——8

Διαμαρτύρονται συμπολίτες μας

Ποιός ελέγχει τις ασφαλτοστρώσεις στους δρόμους μας;

Αμείλικτα ερωτήματα στον Δήμο

ΠΟΛΛΟΙ συμπολίτες μας διαμαρτυρήθηκαν καί χτές στή «Πρόοδο» γιά τήν κατάσταση πού ἐπικρατεί στούς δρόμους τῆς πόλης. Καί ἰδιαίτερα στούς δρόμους ἐκείνους πού τό φετινό καλοκαίρι ἀσφαλτοστρώθηκαν ή αὐτούς πού τώρα (ἀκόμη καί χτές) ἀσφαλτοστρώνονται. Οἱ συμπολίτες μας ρωτούν τόν Δήμο Ρόδου:

• Ποιός ἁρμόδιος ἐλέγχει ἀν γίνεται σωστά ή ἀσφαλτόστρωση καί ποιός ὑπογράφει γιά νά πληρωθούν οἱ ἐργολάβοι; Ἐγινε ποτέ ένας ἔλεγχος ἀν ὑπάρχουν κακοτεχνίες; Πήγε κανένας ὑπεύθυνος τοῦ Δήμου στούς δρόμους αὐτούς νά δεί πώς κατάντησαν, δύο μήνες μετά τήν ἀσφαλτόστρωση;

ΤΟ ΘΕΜΑ εἶναι πολύ σοβαρό. Γιατί φαίνεται ότι σκορπίζονται ἀφειδώς τά ἑκατομμύρια, χωρίς νά γίνεται κανένας ἔλεγχος. Γιά παράδειγμα: Τό φετινό καλοκαίρι ἀσφαλτοστρώθηκαν οἱ δρόμοι Καναδά καί Κολοκοτρώνη. Μήπως πέρασε καθόλου ἀπό ἐκεί ό δήμαρχος νά δεί τίς λακκούβες καί τίς κακοτεχνίες;

ΣΥΝΕΧΕΙΑ ΣΤΗΝ ΣΕΛ ——8

Παρά την ανάκληση της απόφασης

Δόθηκε παράνομα παραλιακό κτήμα σε Αρχαγγελίτη;

Διαμαρτυρία στην «Πρόοδο»

ΣΧΕΤΙΚΑ μέ τήν πώληση παραλιακοῦ κτήματος στόν Ἀρχάγγελο, ἀπό τόν κ. Νικ. Ὀρφανίδη (κάτοικο Ἀρχαγγέλου) πήραμε καί δημοσιεύουμε τήν παρακάτω ἐπιστολή:

«Κύριε Διευθυντή,

Πρίν ἀπό μήνες ό τοπικός Τύπος ἠσχολήθη μέ τό ζήτημα τῆς δικαιοσύνης στό τομέα τῶν ἐκκλησιαστικών κτημάτων στά «Στεγνά» Ἀρχαγγέλου καί ἀλλού. Δυστυχώς καμμιά ἀπάντηση δέν δόθηκε ἀπό κανένα ἁρμόδιο. Ἡ χριστιανική διδασκαλία σαφώς τάσσεται ὑπέρ τῶν πτωχών καί τῶν ἀκτημόνων. Ὁ λαός τοῦ Ἀρχαγγέλου ἀπαιτεί νά γίνει δίκαιη κατανομή. Οἱ παραχωρήσεις ἀκινήτων σέ πλούσιους καί μάλισταμή κατοίκους Ἀρχαγγέλου ἀποτελούν σκάνδαλο. Τόν περασμένο Αὐγουστο ή προηγούμενη ἐκκλ. ἐπιτροπή, όπως μάς δηλώθηκε, προέβη σέ ἀνάκληση παραχώρησης ὕστερα ἀπό καταγγελία τεσσάρων φορέων τοῦ Ἀρχαγγέλου. Σήμερα πληροφορούμαστε ότι χωρίς καμμιά διαφανή διαδικασία ό ἰδιώτης Γαβριήλ Πλατής φέρεται κατέχων τό παραλιακό ἀκίνητο, παρά τήν ἀνάκληση, καί ότι προχωρεί στήν ἀνέγερση οἰκοδομής. Ἡ σημερινή ἐπιτροπή φαίνεται ότι βρέθηκε πρό τετελεσμένων γεγονότων. Οἱ ἀκτές τοῦ Ἀρχαγγέλου λόγω τῆς τουριστικής ἀνάπτυξης εἶναι χρυσοφόρες. Οἱ οἰκοπεδοφάγοι καί οἱ ε ὑνοούμενοι καρπούνται. Ὁ ἁπλός λαός, ό νομοταγής πολίτης περιμένει

ΣΥΝΕΧΕΙΑ ΣΤΗΝ ΣΕΛ. ——6

Καταδικάστηκε από το Πρωτοδικείο

22 μήνες φυλακή σε Γερμανίδα για τον θάνατο δύο ατόμων

Είχαν σκοτωθεί σε τροχαίο

ΓΕΡΜΑΝΙΔΑ πού ὁδηγώντας αὐτοκίνητο ἐξετράπη ἀπό τόν δρόμο καί ἔπεσε στόν γκρεμό με ἀποτέλεσμα νά σκοτωθεί ό ἄνδρας της, καθώς καί ένας συμπατριώτης της, ένώ ή ίδια μαζί μέ ένα 28χρονο τραυματίσθηκαν σοβαρά, καταδικάσθηκε ἀπό τό Τριμελές Πλημμελειοδικείο Ρόδου σέ φυλάκιση 22 μηνών ἀνευ μετατροπής καί χωρίς ή ἐφεση της νά ἔχει ἀνασταλτικό χαρακτήρα.

• Τό ἀτύχημα ἐγίνε στό 5ο χιλιόμετρο τῆς Ε.Ο. Λάρδου—Λαέρμων, στίς 14 Σεπτεμβρίου 1985. Η Γκέρμπε Κάρτενμπεργκ, ὁδηγώντας τό ΑΥ 9802 ἐνοικιαζόμενο αὐτοκίνητο, μέσα στό ὁποίο ἐπέβαιναν ό σύζυγός της, καθώς καί δύο φίλοι τους συμπατριώτες, στίς 2.45 τό μεσημέρι, σέ ένα σημείο τοῦ δρόμου τό ὄχημα ξέφυγε ἀπό τήν πορεία του καί ἔπεσε σέ γκρεμνό. Ἀπό τό ἀτύχημα σκοτώθηκε ό Ἐρνεπ Κάρτενμπεργκ, 47 χρόνων, σύζυγος τῆς ὁδηγού, καθώς καί ό συνεπιβάτης Τζέρχαρντ Στασβούγκι, 42 χρόνων. Ἐπίσης τραυματίσθηκε σοβαρά ή ίδια, καθώς καί ό συμπατριώτης της Παλάνζ Ρέϊνγκομπερ, 28 χρόνων.

Η Γερμανίδα ὁδηγός, σύμφωνα μέ τήν ἀπόφαση τοῦ Δικαστηρίου δέν ὁδηγούσε μέ σύνεση καί μέ διαρκώς τεταμένη τήν προσοχή της, μέ ἀποτέλεσμα νά

ΣΥΝΕΧΕΙΑ ΣΤΗΝ ΣΕΛ. ——3

Μικρή φωτιά στην Τήλο

ΠΥΡΚΑΓΙΑ ξέσπασε ἀπό ἄγνωστη αἰτία προχτές τό πρωί στήν Τήλο μέ ἀποτέλεσμα νά ἀποτεφρωθούν θάμνοι καί ξηρά χόρτα σέ ἔκταση τεσσάρων στρεμμάτων.

Ἡ πυρκαγιά ξέσπασε στίς 10.30 τό πρωί στήν περιοχή Ἐριστος τοῦ Μεγάλου Χωρίου καί σβήσθηκε ὕστερα ἀπό λίγη ὥρα ἀπό τούς κατοίκους τοῦ χωρίου.

Σε τροχαίο ατύχημα

Συοτώθηκε νεαρός ναυτικός στη Κάσο

Ηταν συνεπιβάτης σε μοτοσικλέτα

ΥΠΕΚΥΨΕ τελικά στά τραύματά του ό νεαρός ναυτικός Γεώργιος Η. Καπεταδημήτρης, 22 χρόνων, πού τραυματίσθηκε σοβαρά προχτές τό πρωί στή Κάσο, όταν ἀνατράπηκε ή μοτοσικλέτα στήν ὁποία ἐπέβαινε.

• Ο Καπεταδημήτρης ήταν συνεπιβάτης στην μοτοσικλέτα πού ὁδηγούσε ό Φίλιππος Ι. Μπάτης, 27 χρόνων. Προχτές τό πρωί καί ένώ ήταν στό δρόμο τοῦ Φρύ Κάσου, ἀπό ἀδέξιο χειρισμό το ὑόδηγοῦ ή μοτοσικλέτα ἀνατράπηκε μέ ἀπτέλεσμα νά τραυματισθούν σοβαρά καί οἱ δύο ἐπιβαίνοντες.

ΠΙΟ κρίσιμη ήταν ή κατάσταση τοῦ συνεπιβάτη Καπεταδημήτρη καί κρίθηκε ἀναγκαία ή μεταφορά του σέ Νοσοκομείο. Ἐπειδή όμως ή Κάσος δέν διαθέτει τέτοιες...πολυτέλειες, ἦλθε ἑλικόπτερο καί πήρε τόν τραυματία καί τόν μετέφερε στό Ηράκλειο Κρήτης. Εκεί μέ ἀσθενοφόρο μεταφέρθηκε στό Βενιζέλειο Νοσοκομείο, ἀλλά ή μάχη πού ἔδωσε μέ τόν θάνατο κράτησε μέχρι χτές τίς πρώτες πρωϊνές ὥρες. Ο Καπεταδημήτρης δέν μπόρεσε νά ἀντέξει στά τραύματά του καί ὑπέκυψε στό μοιραίο.

• Η εἴδηση τοῦ θανάτου τοῦ νεαροῦ ναυτικοῦ διαδόθηκε γρήγορα στή Κάσο καί προκάλεσε βαθειά θλίψη.

ΚΑΤΑ ΤΗΝ ΧΕΙΜΕΡΙΝΗ ΠΕΡΙΟΔΟ

Το περσινό ωράριο θα ισχύσει εφέτος στα καταστήματα

ΤΡΕΙΣ ΗΜΙΑΡΓΙΕΣ ΤΗΝ ΕΒΔΟΜΑΔΑ

ΥΠΟΓΡΑΦΤΗΚΕ ἀπό τήν νομάρχη Δωδεκανήσου κ. Τζένη Καραβέλη τό νέο χειμερινό ὡράριο τῶν καταστημάτων τῆς πόλης τῆς Ρόδου, τό ὁποίο εἶναι τό ίδιο μέ τό περσινό καί πού ισχύει ἀπό σήμερα, μέχρι τίς 31)3)86. Πρέπει νά σημειωθεί ότι δέν ἐγίνε ἀποδεκτό τό αἴτημα τῶν παντοπωλών γιά συνεχές ὡράριο, διότι κρίθηκε—σύμφωνα καί μέ τίς ἀπόψεις τοῦ ΣΥΝΚΑ—ότι δέν θά ἐξυπηρετούσε τούς καταναλωτές.

• Τό ὡράριο περιλαμβάνει τρεῖς ἡμιαργίες γιά τά ἐμπορικά καταστήματα. Τό νέο χειμερινό ὡράριο ἀναλυτικά ἔχει ὡς ἑξῆς κατά κατηγορία καταστημάτων.

1.—α) ΕΜΠΟΡΙΚΑ ΚΑΤΑΣΤΗΜΑΤΑ. Ητοι καταστημάτων πώλησης εἰδών νεωτερισμών, ἀνδρικών—γυναικείων καί παιδικών εἰδών, ἀμφιέσεως, ἑτοίμων ἐνδυμάτων, εἰδών πολυτελείας, ὑφασμάτων καί πανικών, ἀθλητικών εἰδών, ταπήτων, καπέλων, βαπτιστικών, ὑλικών ραπτών, νημάτων, ραπτομηχανών παιχνιδιών, εἰδών καπνιστή, πρατηρίων χονδρικής πώλησης καί λιανικής πώλησης σιγαρέττων (πλήν περιπτέρων), καταστημάτων πωλήσεως ὀπτικών, καυσίμου ὕλης, —ὑγραερίου, ὑαλικών, ὑαλοπινάκων, εἰδών φωτισμού, ἠλεκτρικών εἰδών, ἠλεκτρικών συσκευών οἰκιακής χρήσης, κρυστάλλου καί πορσελάνης, κλινών καί εἰδών κλινοστρωμής, σεντονιών, κουβερτών, κουρτινών καί λευκών εἰδών, χαρτοπωλείων καί εἰδών χάρτου, βιβλιοπωλείων, γραφομηχανών, ἀριθμομηχανών, ραδιοφώνων, τηλεοράσεων, μου

ΣΥΝΕΧΕΙΑ ΣΤΗΝ ΣΕΛ. ——7

Δεν φεύγει ο κ. Αρσένης

ΑΘΗΝΑ, 31 (ΑΠΕ) —

Ὡς «ὑποβολιμιαία» καί ὡς «μυθεύματα φαντασίας» πού «ἐξυπηρετούν δεξιές σκοπιμότητες» χαχαρακτήρισε σήμερα ό κυβερνητικός ἐκπρόσωπος Κώστας Λαλιώτης τίς περιφερόμενες φήμες περί ἀποχωρήσεως τοῦ πρώην ὑπουργοῦ Ἐθνικής Οἰκονομίας Γ. Ἀρσένη ἀπό τό κυβερνητικό κόμμα.

Ὁ κ. Λαλιώτης, πού ἔκανε τήν σχετική δήλωση, λέγοντας ότι αὐτή ἀπηχεί καί στίς ἀπόψεις τοῦ κ. Ἀρσένη, τόνισε ότι ή ἑνότητα στό ΠΑΣΟΚ εἶναι «ἀρραγής» όπως ἄλλωστε, ἀπεδείχθη καί στήν τελευταία συνεδρίαση τῆς κοινοβουλευτικής ομάδας τοῦ κινήματος.

Θα γίνει την ερχόμενη Δευτέρα

Νέα συνέλευση των διυπγόρων Ρόδου για την απεργία!..

Αγνωστο αν θα διακοπεί

ΤΗΝ προσεχή Δευτέρα στίς 10 τό πρωί θά συνέλθει ξανά ή γενική συνέλευση τοῦ Δικηγορικοῦ Συλλόγου Ρόδου προκειμένου νά ἐξετάσει ἐκ νέου τήν στάση πού θά κρατήσει.

◎ Καί ένώ στην Ἀθήνα οἱ διαβουλεύσεις μεταξύ του προέδρου τῆς συντονιστικής ἐπιτροπής τῶν Δικηγορικών Συλλόγων τῆς χώρας συνεχίζονται χωρίς όμως νά ὑπάρξουν θετικά ἀποτελέσματα, στούς κύκλους τῶν δικηγόρων τῆς Ρόδου ὑπάρχει μιά ἀβεβαιότητα όσον ἀφορά τίς ἐξελίξεις.

ΠΑΝΤΩΣ γιά τήν Κυριακή τό πρωί ἔχει κανονισθεί νά γίνει συνεδρίαση τῆς ὁλομέλειας τῶν Δικηγορικών Συλλόγων στήν Ἀθήνα στήν ὁποία θά παραστεί καί ό πρόεδρος τῶν δικηγόρων τῆς Ρόδου κ. Μανώλης Πάππου. Οἱ ἀποφάσεις πού θά λήφθουν τήν Κυριακή θά κρίνουν καί τήν συνεχίση ή όχι τῆς ἀπεργίας πού διαρκεί πάνω ἀπό ένα μήνα.

◎ Σύμφωνα μέ πληροφορίες, ἀν μέχρι τή Κυριακή ὁπότε καί θά συνέλθει ή ὁλομέλεια δέν δοθούν σαφείς διαβεβαιώσεις γιά τήν ἱκανοποίηση τῶν αἰτημάτων

ΣΥΝΕΧΕΙΑ ΣΤΗΝ ΣΕΛ. ——8

Εβγαιναν άλλοι αριθμοί!...

Κομφούζιο πάλι με τα τηλέφωνα στην πόλη μας!..

Διαμαρτυρίες συμπολιτών μας

ΑΓΑΝΑΚΤΗΣΑΝ χτές οἱ περισσότεροι συνδρομητές τοῦ ΟΤΕ στή Ρόδο όταν προσπαθούσαν νά τηλεφωνήσουν. Καί αὐτό γιατί ἀντί νά βγαίνει ἀπό τήν ἀλλη ἄκρη ό καλούμενος ἀριθμός, ἐβγαίναν οἱ εἰδήσεις τοῦ ἱπποδρόμου!

• Τό φαινόμενο αὐτό πού ὁπωσδήποτε δέν εἶναι σπάνιο συνέβαινε τόσο στίς ὑπεραστικές όσο καί στίς ἀστικές τηλεφωνικές κλήσεις. Δίκαια λοιπόν οἱ συνδρομητές, καί ἰδιαίτερα αὐτοί πού βρίσκονται στό κέντρο τῆς πόλης δέν ἔκρυβαν τήν δυσαρέσκειά τους γιά τήν κατάσταση.

ΟΠΩΣ ΤΟΝΙΖΕ ένας ἀπ' αὐτούς, τό καλοκαίρι ό ΟΤΕ σέ παρόμοιες διαμαρτυρίες, ἀνέφερε ότι αὐτά συμβαίνουν γιατί ὑπερφορτώνονται οἱ γραμμές καί τό κέντρο τῆς Ρόδου δέν ἔχει μεγάλες δυνατότητες. Πώς όμως δικαιολογεί τώρα τήν κατάσταση αὐτή, όταν ἤδη πολλές ἐπιχειρήσεις ἔχουν κλείσει, ό τουρισμός μειώθηκε αἰσθητά, πολλά τηλέφωνα ἔχουν «νεκρώσει» καί όμως τό κοινό ἀκόμα ταλαιπωρείται;

• Ἐξ ἄλλου πρέπει νά ἀναφερ

ΣΥΝΕΧΕΙΑ ΣΤΗΝ ΣΕΛ. ——7

ενα και περιποιημενο

Οὖζο ΦΩΚΙΑΛΗ.
Περιποιημένο στήν ἀπόσταξη, τό ἄρωμα καί τή γεύση του.
Μέ τό μεζέ πού ἀγαπᾶτε.

OYZO fokiali
ροδίτικο καί περιποιημένο



Ἰατρική ἀνακοίνωσις

Ὁ ἰατρός

ΔΗΜΗΤΡ. Ν. ΠΑΠΑΚΩΝΣΤΑΝΤΙΝΟΥ
ΚΑΡΔΙΟΛΟΓΟΣ

Δέχεται ΜΕΓΑΛΟΥ ΚΩΝ)ΝΟΥ 39
(παραπλεύρως ΙΚΑ)
5.30—8.30 μ.μ.
ΤΗΛΕΦΩΝΑ: οἰκίας 31812—ἰατρείου 33015

ΣΥΓΧΑΡΗΤΗΡΙΑ

Στήν ἀγαπημένη μας ἀνηψιά ΔΩΡΑ ΙΩΑΝΝΙΔΟΥ πού πήρε ἐπάξια τό πτυχίο τού Βιολογικού Τμήματος τού Πανεπιστημίου Πατρών, εὐχόμαστε θερμά συγχαρητήρια καί καλή σταδιοδρομία.

Οἱ θεῖοι της
ΘΩΜΑΣ καί ΚΑΘΟΛΙΚΗ
ΑΝΑΣΤΑΣΙΑΔΟΥ

Στήν ἀγαπημένη μας ξαδέλφη ΔΩΡΑ ΙΩΑΝΝΙΔΟΥ, πού πήρε ἐπάξια τό πτυχίο τού Βιολογικού Τμήματος τού Πανεπιστημίου Πατρών, τά θερμά μας συγχαρητήρια καί τίς καλύτερες εὐχές μας γιά ἐπιτυχή σταδιοδρομία.

ΙΑΚΩΒΟΣ καί ΣΤΕΛΛΑ
ΣΒΙΓΓΟΥ

ΠΟΛΙΤΙΣΤΙΚΟΣ ΣΥΛΛΟΓΟΣ
ΣΑΛΑΚΟΥ «ΤΟ ΣΠΗΛΑΙΟ»

ΠΡΟΣΚΛΗΣΗ
ΓΕΝΙΚΗΣ ΣΥΝΕΛΕΥΣΗΣ

Καλούνται όλα τά μέλη τού Πολιτιστικού Συλλόγου Σαλάκου «Τό Σπήλαιο σέ ἐκτακτη Γενική Συνέλευση τήν Κυριακή 3 Νοεμβρίου 1985 καί ώρα 4η ἀπογευματινή στό καφενείο Ἰω άννου Κεφάλα, στήν πλατεία Σαλάκου. Μοναδικό θέμα τής Συνέλευσης θά είναι ή διεξαγωγή ἐκλογών γιά τήν ἀνάδειξη νέου Διοικητικού Συμβουλίου.

Εκ τής Εφορευτικής Επιτροπής.

ΨΗΦΙΣΜΑ

Τό Δ. Σ. τής ΕΛΜΕΔ, μόλις πληροφορήθηκε τό θάνατο τού ΓΙΑΝΝΗ ΚΩΝΣΤΑΝΤΑΚΗ, φιλόλογου, τέως Γυμνασιάρχη καί ποιητή, σέ ἐκτακτη συνεδρίασή του, ἀποφάσισε:

1) Νά ἐκφράσει τά θερμά συλλυπητήρια τού Δ. Σ. καί όλων τών συναδέλφων στήν οἰκογένεια τού ἐκλιπόντος.

2) Νά παραστεί σύσσωμο στήν κηδεία.

3) Αντί στεφάνου νά ἐνισχύσει οἰκονομικά τό Ἵδρυμα Υπο τροφιών Δωδεκανήσου.

Από τό Δ. . τής ΕΛΜΕΔ



Παρασκευή 1)11)85,
Προβολή 9 μ.μ.—11 μ.μ.
ΔΗΜΟΤΙΚΟ ΚΙΝΗΜΑΤΟΘΕΑΤΡΟ
ΠΡΟΕΤΟΙΜΑΣΙΑ ΓΙΑ ΕΓΚΛΗΜΑ
Τού σκηνοθέτη
ΜΠΡΑΪΑΝ ΝΤΕ ΠΑΛΜΑ
μέ τόν ΜΑΪΚΛ ΚΕΚΥ
Αστυνομικό θρίλλερ.

ΠΝΕΥΜΑΤΟΘΕΡΑΠΕΥΤΡΙΑ
ΨΥΧΟΕΡΕΥΝΗΤΡΙΑ



ΓΩΓΩ ΛΥΚΟΠΑΝΤΗ

Διπλωματοῦχος τής Παγκοσμίου Ὁμοσπονδίας Θεραπευτών Ἀγγλίας καί μέλος τού Κέντρου Ψυχικών Ερευνών Λονδίνου καί τής Π.Ψ.Κ.Ε.Ε. δέχεται στό γραφείο της, τηλ. 26-031 στήν ὁδό Γρηγορίου Ε καί Δενδρινού Γωνία άρ. 1 Ἑπτά Βαγιές.

Καί σάς περιμένει νά σάς καταπλήξει μέ τίς καταπληκτικές της δυνατότητες σέ όποιονδήποτε θέμα σας ἀπασχολεί ἐπαγγελματικό, αἰσθηματικό, οἰκογενειακό κλπ.

ΤΗΛΕΟΡΑΣΗ
ΣΗΜΕΡΑ

Ε.Ρ.Τ. 1

4.00 Α-ΜΠΕ-ΜΠΑ-ΜΠΛΟΜ
4.30 ΧΑΡΑ ΤΗΣ ΕΥΡΩΠΗΣ
5.00 ΕΚΠΑΙΔΕΥΤΙΚΗ ΤΗΛΕΟΡΑΣΗ
6.30 ΕΙΔΗΣΕΙΣ
6.45 ΚΟΚΚΙΝΟΙ ΓΙΓΑΝΤΕΣ - ΑΣΠΡΟΙ ΝΑΝΟΙ
Τηλεοπτικό παιχνίδι γενικών γνώσεων
7.15 ΘΕΑΤΡΙΚΟΙ ΔΙΑΛΟΓΟΙ
7.30 ΤΟ ΔΗΜΟΤΙΚΟ ΤΡΑΓΟΥΔΙ
8.00 ΑΦΡΙΚΗ
Σειρά ντοκιμαντέρ ἀγγλικής παραγωγής
9.00 ΕΙΔΗΣΕΙΣ
9.40 ΑΠΕΝΑΝΤΙ ΣΤΟΝ ΤΥΠΟ
11.05 ΕΛΛΗΝΙΚΗ ΤΗΛΕΤΑΙΝΙΑ
«Ὁ Νέστωρ Χαρμίδης περνά στήν ἐπίθεση»
12.00 ΕΙΔΗΣΕΙΣ ΛΕΣΧΗ

Ε.Ρ.Τ. 2

5.00 ΨΗΦΙΔΩΤΟ
Παιδικό πρόγραμμα
5.30 ΤΑ ΠΑΝΩ ΚΑΤΩ
Νέα ἀγγλική σειρά γιά μικρούς καί μεγάλους
6.00 ΕΙΔΗΣΕΙΣ
6.30 Ο ΑΓΡΙΟΣ ΚΟΣΜΟΣ ΤΩΝ ΖΩΩΝ
7.00 Η ΓΛΩΣΣΑ ΤΗΣ ΤΕΧΝΗΣ
8.00 ΕΛΛΗΝΙΚΗ ΤΑΙΝΙΑ
«Ἀγάπη μου παλιόγρια»
9.30 ΕΙΔΗΣΕΙΣ
10.05 ΜΟΝΟΓΡΑΜΜΑ
10.35 ΚΩΔΙΚΑΣ ΡΕΒΕΚΑ
Νέα σειρά τεσσάρων ἐπεισοδίων.
11.35 ΜΟΥΣΙΚΕΣ ΜΟΡΦΕΣ ΤΟΥ ΤΡΙΤΟΥ ΚΟΣΜΟΥ
12.00 ΕΙΔΗΣΕΙΣ
00.35 ΚΙΝΗΜΑΤΟΓΡΑΦΙΚΗ ΛΕΣΧΗ

Σκανδιναβία

Τακτικές πτήσεις γιά: ΚΟΠΕΓΧΑΓΗ
ΣΤΟΚΧΟΛΜΗ
ΕΛΣΙΝΚΙ

Ρωτήστε σήμερα τόν ταξιδιωτικό σας πράκτορα ή τήν

AUSTRIAN AIRLINES

Ρόδος, γενικός πράκτορας «ΖΑΝΕΤΟΣ», τηλ. 20832

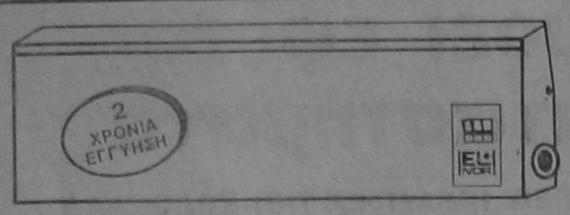

ΘΕΡΜΟΠΟΜΠΟΙ - ΝΟΡΒΗΓΙΑΣ

ΥΠΕΡΕΧΟΥΝ ΔΙΟΤΙ

1)ΕΧΟΥΝ ΧΑΜΗΛΟ ΚΟΣΤΟΣ ΑΓΟΡΑΣ ΚΑΙ ΧΑΜΗΛΟΤΕΡΟ ΚΟΣΤΟΣ ΚΑΤΑΝΑΛΩΣΗΣ
2)ΔΕΝ ΞΗΡΑΙΝΟΥΝ ΤΟΝ ΑΕΡΑ ΚΑΙ ΔΙΑΤΗΡΟΥΝ ΥΓΕΙΙΝΗ ΤΗΝ ΑΤΜΟΣΦΑΙΡΑ
3)ΔΕΝ ΧΡΕΙΑΖΕΤΑΙ ΙΔΙΑΙΤΕΡΗ ΕΓΚΑΤΑΣΤΑΣΗ ΣΚΑΨΙΜΑΤΑ Κ.Τ.Λ.
4)ΜΠΟΡΕΙΤΕ ΝΑ ΘΕΡΜΑΝΕΤΕ ΑΝΕΞΑΡΤΗΤΑ ΟΠΟΙΟ ΧΩΡΟ ΚΑΙ ΟΠΟΤΕ ΘΕΛΕΤΕ
5)ΟΜΟΙΟΜΟΡΦΗ ΘΕΡΜΑΝΣΗ ΓΙΑΤΙ ΚΥΡΙΑ ΑΚΤΙΝΙΒΟΛΟΥΝ ΣΤΟ ΧΩΡΟ ΘΕΡΜΑΙΝΟΝΤΑΣ ΤΑ ΑΝΤΙΚΕΙΜΕΝΑ ΚΑΙ ΤΟΥΣ ΑΝΘΡΩΠΟΥΣ
6)ΠΕΡΝΕΤΕ ΤΑ ΣΩΜΑΤΑ ΤΟ ΠΡΩΙ ΚΑΙ ΤΟ ΑΠΟΓΕΥΜΑ ΕΧΕΤΕ ΘΕΡΜΑΝΣΗ ΜΕΛΕΤΗ & ΕΓΚΑΤΑΣΤΑΣΗ ΔΩΡΕΑΝ

Ν. ΚΑΜΠΟΥΡΑΚΗΣ - Μ. ΦΛΑΓΓΟΣ
ΑΓΙΑΣ ΑΝΑΣΤΑΣΙΑΣ 9 Τηλ. 31320-20859

Οταν... μιλάμε για πίτσα
Οταν... μιλάμε για σπαγγέττι

LA PIZZAGIO

ΤΗΛΕΦΩΝΑ 25581—30823

Στο TITANIA



ΧΕΙΜΕΡΙΝΟΣ ΚΙΝΗΜ)ΓΡΑΦΟΣ

«ΠΑΛΛΑΣ»

ΠΡΟΓΡΑΜΜΑΤΑ

5.30—7.30, 7.30—9.30
καί 9.30—11.30

ΣΗΜΕΡΑ

Η COLUMBIA PICTURES καί ὁ περίφημος σκηνοθέτης ΤΖΩΝ ΚΑΡΠΕΝΤΕΡΣ παρουσιάζουν τήν ταινία

STARMAN
Ετοιμασθείτε...ἔρχεται παρέα.

Φτάνει ἀπό ἕνα μακρινό γαλαξία Βρίσκεται 100.000 χρόνια μπροστά μας. Διαθέτει ἱκανότητες πού δέν χωράνε στο μυαλό μας. Καί ἀντιμετωπίζει τήν μοναδική δύναμη στό σύμπαν πού δέν ἔχει γνωρίσει ἀκόμα τόν ἔρωτα.

Εγχρωμον—Κατάλληλον

ΧΕΙΜΕΡΙΝΟΣ ΚΙΝΗΜ)ΓΡΑΦΟΣ

«ΤΙΤΑΝΙΑ»

ΕΝΤΕΛΩΣ ΑΝΑΝΕΩΜΕΝΟΣ

Τηλέφωνο 25876

ΠΡΟΓΡΑΜΜΑΤΑ

6—9, 9—12

ΣΗΜΕΡΑ

Τό ἔπος τού γίγα σκηνοθέτη ΝΤΕΗΒΙΝΤ ΛΗΝ, δημιουργού τών μεγάλων ἐπιτυχιών «Δόκτωρ Ζιβάγκο», «Λώρενς της Αραβίας», «Γέφυρα τού ποταμού Κβάϊ» πού γράφει ἡ ἱστορία.

ΤΟ ΠΕΡΑΣΜΑ ΣΤΗΝ ΙΝΔΙΑ

Μία περιπλάνηση στή χώρα τών ἀντιθέσεων καί τού μυστικισμού.

Πρωταγωνιστούν
ΑΛΕΚ ΓΚΙΝΕΣ
Εγχρωμον—Κατάλληλον
ΠΕΓΚΥ ΑΣΚΡΟΦΤ

Η πιό διάσημη ταινία της χρονιάς, ὑποψήφια γιά 11 Οσκαρ.

ΧΕΙΜΕΡΙΝΟΣ ΚΙΝΗΜ)ΓΡΑΦΟΣ

ΕΘΝΙΚΟ ΘΕΑΤΡΟ

Τηλέφωνο 28823

ΠΡΟΓΡΑΜΜΑΤΑ

5.30—7.30, 7.30—9.30
καί 9.30—11.30

ΣΗΜΕΡΑ

Μετά τίς ταινίες «40άρα καί ὁ πρωτάρης» καί «Γυναικάρα με τά κόκκινα» μιά ἀκόμη ἀπίθανη κωμωδία. Είναι οἱ πιό ἀχρηστοί, τεμπέληδες, κακομαθημένοι φοιτητές. Τούς ἐδιώξαν ἀπ' όλα τά Κολλέγια ἐκτός ἀπό ἕνα πού θά τούς διώξει ἀν δέν κερδίσουν μέ κάθε τρόπο τήν...

ΠΑΡΑΛΑΒΗ ΚΟΥΡΣΑ
ΣΤΟ ΠΟΤΑΜΙ

Εγχρωμο
Μέ τούς ΤΙ ΜΑΘΕΣΟΝ
(Τρελλό Θηριοτροφείο)
ΣΤΕΦΕΝ ΦΕΡΣΤ
ΣΑΝΤΥ ΧΕΛΜΠΕΡΤ

ΧΕΙΜΕΡΙΝΟΣ ΚΙΝΗΜ)ΓΡΑΦΟΣ

«ΟΛΥΜΠΙΑ»

ΠΡΟΓΡΑΜΜΑΤΑ

5.30—7.30, 7.30—9.30
καί 9.30—11.30

ΣΗΜΕΡΑ

Σήμερα μιά ἑλληνική ὑπερπαραγωγή. Μία ταινία σέξ τού ἑλληνικού κινηματογράφου μέ τίς ὡραιότερες σεξοβόμβες τής ἑλληνικής ὀθόνης. Μία ἑλληνική ταινία πού τιμά τόν ἑλληνικό κινηματογράφο 100άρο. Μία ταινία γεμάτη ἑλληνικά νιάτα καί λεβεντιά.

ΦΛΟΓΕΡΕΣ ΕΛΛΗΝΙΔΕΣ

Πρωταγωνιστούν

ΜΠΕΛΛΑ ΠΑΠΠΑ
ΛΙΑ ΧΑΤΖΗ
ΑΛ. ΜΕΤΑΞΑΣ
ΔΗΜ. ΒΑΛΛΑΣ

Εγχρωμον—Ακατάλληλον

ΚΙΝΗΜΑΤΟΘΕΑΤΡΟΝ

«ΜΕΤΡΟΠΟΛ»

Τηλέφωνο 28400

ΠΡΟΓΡΑΜΜΑΤΑ

5.30—7.30, 7.30—9.30
καί 9.30—11.30

ΣΗΜΕΡΑ

Η πρώτη ἑλληνική κωμωδία της χρονιάς μέ τόν μοναδικό ΝΙΚΟ ΠΑΠΑΝΑΣΤΑΣΙΟΥ τόν Εἰσαγόμενο πού ἀναστάτωσε όλη τήν Ελλάδα. Τώρα ἀκόμα σ' ἕνα καλύτερο ρόλο πού ξεπερνά κάθε προηγούμενο. Γοητευτικός, τρυφερός καί κολπάκιας στό ρόλο τού ΑΓΚΑΛΙΤΣΑ

Ο ΑΓΚΑΛΙΤΣΑΣ
ΕΝΑ ΕΙΣΑΓΟΜΕΝΟ ΚΟΡΟΪΔΟ

Πρωταγωνιστούν
ΝΙΚΟΣ ΠΑΠΑΝΑΣΤΑΣΙΟΥ
ΑΛΙΚΗ ΚΑΜΙΝΕΛΗ
ΜΑΓΔΑ ΤΣΑΚΑΝΗ
ΣΠΥΡΟΣ ΚΑΛΟΓΗΡΟΥ
Εγχρωμον—Κατάλληλον

ΣΤΟ ΣΙΝΕΑΚ
ΣΟΥΠΕΡΜΑΝ
Ο ΑΔΑΜΑΣΤΟΣ ΕΚΔΙΚΗΤΗΣ

ΕΝΑΡΞΗ
ΠΡΟΓΡΑΜΜΑΤΟΣ
10 Μ.Μ.



ποιοτητα στη διασκεδαση
rodos by night

PEZEPBE
ΤΗΛ. 28675

ΕΛΕΝΑ ΚΥΡΑΝΑ

ΧΡΗΣΤΟΣ ΒΑΣΙΛΕΙΑΔΗΣ - ΚΩΣΤΑΣ ΚΛΗΜΑΤΙΑΝΟΣ - ΜΑΤΙΛΝΤΑ ΙΑΤΡΟΥ
ΜΑΡΙΖΑ - ΜΑΙΡΗ ΡΑΛΛΗ - ΑΡΕΤΗ ΚΡΕΠΑΠΑ

ΚΑΛ. ΔΙΕΥΘΥΝΣΗ ΝΙΚΟΛ. ΚΑΡΠΑΘΙΟΥ μπουζούκια ΝΤΑΜΠΛΙΑΣ ΠΑΝΑΓΟ

ΙΦΙΓΕΝΕΙΑ



Η μπριόζα και κεφάτη

ΤΖΙΝΑ ΒΕΝΑΡΔΟΥ

Κάθε βράδυ κοντά σας.

ΠΟΛΙΤΙΣΤΙΚΟΣ ΣΥΛΛΟΓΟΣ ΓΥΝΑΙΚΩΝ ΡΟΔΟΥ

ΠΡΟΣΚΛΗΣΗ

Την Κυριακή 3 Νοεμβρίου 1985 στις 6 μ.μ. στό Δημοτικόν Θέατρον θά γίνει ή βράβευση των καλλιτέρων ποιημάτων τού Α' Πανδωδεκανησιακού Διαγωνισμού Ποιήματος, μέ θέμα «Η γυναίκα της Δωδεκανήσου», πού έχει διοργανωθεί από τόν Πολιτιστικό Σύλλογο Γυναικών Ρόδου.

Καλούνται όσοι έλαβαν μέρος από τή Ρόδο καί τ' άλλα Δωδεκάνησα, όπως παραυρεθούν. Η έκ δήλωση αύτή είναι προσφορά τιμής στήν γυναίκα των νησιών μας.

Τό αύτό θέμα θά αναπτύξει μέ ομιλία ή φιλόλογος—γυμνασιάρχης Κα Φωφώ Σπανάκη—Παυλίδου.

Η είσοδος είναι έλεύθερη.

Έκ τού Διοικητικού Συμβουλίου

ΕΠΕΙΣΟΔΙΟ ΜΕΤΑΞΥ ΞΕΝΑΓΩΝ ΚΑΙ ΕΝΟΣ ΟΔΗΓΟΥ ΠΟΥΛΜΑΝ

ΣΥΝΕΧΕΙΑ ΑΠΟ ΤΗΝ 1η ΣΕΛΙΔΑ

Δ.Σ. των Ξεναγών Ρόδου, θά διερωτηθεί γιατί μέ αναφέρει σάν ό δηγό τουριστικού λεωφορείου καί μού αφαιρεί (άσφαλώς σκόπιμα) μιά ιδιότητα ιερή πού έχω, ό τι δηλαδή τυγχάνω καί έπιπλέον Πρόεδρος τού Σωματείου τών ό δηγών Τουριστικών Λεωφορείων Ρόδου «Ο ΚΟΛΟΣΣΟΣ» άριθμούντος 120 μέλη...

Έν πάσει περιπτώσει στίς 17 Όκτωβρίου 1985 άρχισα διενέργεια ενός έράνου μεταξύ τών ό δηγών καί τών ξεναγών κυρίως, δηλαδή μέ πρόσωπα τού άμεσου επαγγελματικού μου περιβάλλοντος, προκειμένου μέ τό ποσό πού θά συγκέντρωνα νά βοηθήσουμε τήν οικογένεια τού συνάδελφου μου όδηγού στό τουριστικό γραφείο «ΠΛΩΤΙΝ» Άναστασίου Βιτερούλη πού έχασε πρό ολίγων ήμερών τόν γιό του σέ ηλικία 17 έτών σέ τροχαίο ό τύχημα. Άς σημειωθεί ότι στό παρελθόν πάλι μέ πρωτοβουλία δική μου είχα συγκεντρώσει από όδηγούς καί ξεναγούς χρηματικά ποσά γιά νά βοηθήσουμε οι κονομικά δύο ξεναγούς οί οποίοι είχαν πάθει σοβαρά άτυχήματα (Τσαμπίκα Χατζηνικόλα καί Έλένη Παπαδοπούλου).

Στίς 19 Όκτωβρίου 1985 βρισκόμουνα στή Λίνδο στό έστιατόριο ΤΡΙΤΟΝ όπου εύρίσκοντο μερικοί όδηγοί καί κατευθύνθηκα σ' αύτούς νά ζητήσω τήν οικονομική τους συνδρομή. Τότε πέρασε από μπροστά μας ό Πρόεδρος τού Σωματείου Ξεναγών Ρόδου κ. Γ. Καλούδης στόν οποίο εξήγησα τόν λόγο τής πρωτοβουλίας μου καί έζήτησα έάν ήθελε νά συνδράμει καί αύτός τόν άτυχο συνάδελφό μου. Ό κ. Πρόεδρος μού είπε ότι πρέπει νά τό θέσει υπόψη τού Συμβουλίου καί νά φέρει τό θέμα στή Γενική Συνέλευση γιά νά αποφασίσει σχετικά.

Τότε τού εξήγησα ότι δέν ζητώ συνδρομή από τό Σωματείο, γιά νά άκολουθηθεί ή διαδικασία πού μού υπέδειξε, άλλά άπευθύνομουνα προσωπικά στόν καθένα γιά ένα τέτοιο άνθρωπιστικό θέμα καί μάλιστα γιά ένα άνθρωπο τόν οποίο όλοι μας γνωρίσαμε, θέλοντας έστω καί μέ αύτό τόν τρόπο νά τού δείξουμε τή συμπαράστασή μας στόν άδικο χαμό τού παλληκαριού. Έφυγε ό Πρόεδρος τών Ξεναγών κ. Γ. Καλούδης χωρίς νά μού άπαντήσει θετικά ή άρνητικά (δικαίωμά του άλλωστε, άφού ήταν προαιρετική ή βοήθεια) καί κατευθύνθηκε σέ άλλο σημείο τού έστιατορίου.

Έκείνη τή στιγμή πέρασε από μπροστά μας ό ξεναγός κ. Μύρων Τερζάκης ό οποίος—πρός τιμήν του—έπήρε τήν κατάσταση από έμένα καί έπήγε σέ ώρισμένους ξεναγούς στήν παραλία στούς οποίους εξήγησε τό σκοπό τού έράνου καί ύστερα από λίγο μού έφερε πίσω τήν κατάσταση μέ τά όνόματα καί τά ποσά πού έδωσε κάθε ξεναγός.

Τότε διεπίστωσα ότι στήν παρέα (τραπέζι) τών μελών τού Δ.Σ. τών Ξεναγών (Γ. Καλούδη, Κ. Κασφίκη, Γ. Λάμπρου καί Στ. Γιάννια) ήταν δύο κοπέλλες ξεναγοί ή Δώρα Κωνσταντοπούλου καί ή Πολυξένη Τζωρτζή, από τίς οποίες σκέφτηκα νά ζητήσω τή βοήθειά τους. Πράγματι έπήγα στήν παρέα αύτή καί άπευθύνθηκα στίς δύο κοπέλλες οί οποίες προσφέρθηκαν άμέσως καί μού έδωσαν από 500 δρχ. ή κάθε μία. Τότε καί ένώ οί δύο κοπέλλες μού είχαν δώσει τά χρήματα πού είχαν εύχαρίστηση έπενέβησαν από κοινού ό Πρόεδρος καί ό Άντιπρόεδρος τού Σωματείου τών Ξεναγών Ρόδου κ.κ. Γεώργιος Καλούδης καί Κων)νος Κασφίκης καί έζήτησαν από τίς δύο κοπέλλες νά πάρουν πίσω τά χρήματά τους «γιατί ό Παπαστεφάνου μάς γράφει στίς έφημερίδες καί μετά ζητάει τή βοήθειά μας».

«Είδικά πρέπει νά ντρέπεσαι έσύ έδώ πού ήρθες» μού είπε ό Κ. Κασφίκης σέ έντονο ύφος καί έπανήλθε στό κοινό αίτημα τού Προέδρου—καί τού ίδιου, νά πάρουν πίσω τά χρήματά τους οί κοπέλλες.

Ή ένέργεια αύτή, όπως καταλαβαίνετε έγινε άντιληπτή από τούς παρευρισκόμενους όδηγούς ένας δέ έξ αύτών (ό Γ. Μητρόπουλος τού πρακτορείου ΤΡΙΤΩΝ) τούς είπε ότι αύτό δέν είναι σωστό καί πρέπει νά άφήσουν τά προσωπικά τους κατα μέρος, όπότε ό κ. Κων)νος Κασφίκης μέ στεντορρεία τή φωνή άπευθύνθηκε σέ όλους μας, άφού προηγουμένως σηκώθηκε από τήν καρέκλα του καί μάς πρόσβαλλε συλλήβδην όλους μας μέ τίς παρακάτω άξιόπονες φράσεις, οί οποίες δέν ταιριάζουν σέ άτομο τής κατά τεκμήριο μορφώσεως οίουδήποτε ξενάγου πολύ δέ περισσότερο όταν τό πρόσωπο αύτό είναι καί άντιπρόεδρος στό Δ.Σ. τού Σωματείου του καί μάλιστα όταν τά διαδραματιζόμενα γίνονται σέ χώρο άμεσα συνδεδεμένο μέ τό έπάγγελμά του (έστιατόριο) τό οποίο άπαιτεί πρωτίστως εύγένεια καί ήθος, ήτοι: «Σάς γράφουμε όλους τούς όδηγούς στά γεννητικά μας όργανα», ένώ συγχρόνως είχε σηκωθεί καί έκανε τή χαρακτηριστική κίνηση, ούτως ώστε, όχι μόνο νά μάς έπιδείξει, άλλά καί νά μάς υποδείξει καί τό άκριβές σημείο στό οποίο σύρι σκοντο...

Τότε καί έγώ σηκώθηκα από τήν καρέκλα εύρισκόμενος δέ σέ δικαιολογημένη άγανάκτηση από τήν προηγηθείσα βάναυση συμπεριφορά του περί ού ό λόγος έξηγητού, έχτύπησα τό χέρι μου στό τραπέζι καί τούς είπα «ντρέπομαι πού είστε έγγράμματοι, είστε γαϊδούρια» καί όπως έσπευσα νά πιάσω ένα όδηγό πού είχε άγριες διαθέσεις άπέναντί τους έπεσε μιά καρέκλα, τήν οποία οί κ.κ. ξεναγοί τού Δ.Σ. μέ τέτρεψαν σέ ...έπίθεση μου έναντίον τους...

Κύριε Γενικέ αύτή είναι ή άλήθεια καί μόνο αύτή, μπορώ δέ νά τήν αποδείξω όπουδήποτε καί ό ποτεδήποτε.

Γιά νά άντιληφθείτε τό μέγεθος τής άνανδρίας καί τής ύπουλης συμπεριφοράς τού Δ.Σ. τών ξεναγών έναντίον μου σάς άναφέρω καί τά παρακάτω σέ συνέχεια τών όσων διαδραματίστηκαν στή Λίνδο,

Έσπευσμένα τό άπόγευμα τής ίδιας ήμέρας, μόλις έφθασαν στή Ρόδο, έπήραν τηλέφωνο στό πρακτορείο πού έργάζομαι καί ζητού σαν έπίμονα συνάντηση μέ τόν έργοδότη μου ή οποία καί κανονίστηκε γιά τό άπόγευμα τής έπομένης (6 μ.μ. τής 20—10—85), στό γραφείο τού έργοδότη μου. Έπειδή στό συγκεκριμένο ραντεβού καθυστέρησαν νά έλθουν οί κ.κ. ξεναγοί καί ό έργοδότης μου έφυγε, τότε οί κύριοι ξεναγοί έξεμάνησαν καί είς βάρος τού έργοδότη μου γιατί είχε ύποχρέωση —κατ' αύτούς—νά τούς περιμένει ό έργοδότης μου.

Κατά τήν καθοδό τους από τά γραφεία τού Πρακτορείου τούς συνάντησα τυχαίως καί τούς είπα ότι ό κ. Σουλούνιας (έργοδότης μου) δέν έχει καμιά θέση στίς διαφορές μας καί έάν ήθελαν μπορούσαν νά καταφύγουν στίς άρμόδιες άρχές.

Έγύρισαν άπρακτοι στά γραφεία τους καί από κεί έπήραν τή λέφωνο στόν υπάλληλο τού Γραφείου μας άπειλώντας ότι στό έξής δέν θά έδιναν στό Γραφείο βεβαιώσεις (περί ών κατωτέρω)... γιά πραγματοποίηση έκδρομών χωρίς ξεναγό καί ότι θά άπαγόρευαν στούς ξεναγούς νά κάνουν ξενάγηση στό Πρακτορείο πού έργάζομαι, έάν ό κ. Σουλούνιας δέν έλάμβανε θέση...

Τέτοια μικροπρέπεια καί τέτοια νοοτροπία, όπως καταλαβαίνετε δέν είθισται σέ παιδιά πέραν τής Δημοτικής Έκπαίδευσης...

Δηλαδή τί ήθελαν ή τί θέλουν από τόν έργοδότη μου; Νά μέ άπολύσει; Αύτό είναι νομικά άδύνατο άφού είμαι συνδικαλιστής.

Από τήν διεύθυνση τού ΕΟΤ στήν οποία άπευθύνονται τί περιμένουν άφού είναι καθ' ύλην άναρμόδια. Ή έάν είναι άρμόδια νά έπιβάλει σέ βάρος μου οποιασδήποτε διοικητική ποινή, τότε τί πρέπει νά έπιβάλει είς βάρος τού κ. Κασφίκη, πέραν τής όριστικής παύσεως;

Τού κ. Εισαγγελέως στόν οποίο είχαν τό θράσος νά κοινοποιήσουν τό έγγραφό τους, όπως έπίσης καί τού Δικαστηρίου ένδεχομένως δέν μπορούμε νά προδικάσουμε τήν κρίση, άλλά είναι φώς φανάρι ότι έάν κάποιος πρέπει νά δικαστεί αύτός είναι ό κ. Κασφίκης τουλάχιστον, γιά νά μήν πούμε μεγάλο λόγο ότι καί τά ύπόλοιπα μέλη τού Δ.Σ. τών Ξεναγών πρέπει νά δικασθούν γιά ψευδή σέ βάρος μου καταμήνυση.

Από όλα τά παραπάνω έκτεθέντα είναι προφανές ότι ή άγρια έπίθεση πού έξαπέλυσε τό Δ.Σ. τών Ξεναγών Ρόδου έναντίον μου μέ στόχο τήν έξόντωσή μου δέν όφείλεται στό «δήθεν» έπεισόδιο τής 19—10—85 άλλά έχει άλλες βαθύτερες αίτίες.

Ή έπίθεσή τους όφείλεται όπως προανάφερα στό γεγονός ότι τυχάνω πρόεδρος τού Σωματείου τών Όδηγών Τουριστικών Λεωφορείων Ρόδου καί μέ τήν ίδιότητά μου αύτή έχω έλθει άδιαφισβήτητα σέ ρήξη μέ τό Σωματείο τών Ξεναγών γιά νόμιμες διεκδικήσεις τού κλάδου μου, τίς οποίες έχει καταστρατηγήσει ποικιλοτρόπως τό Σωματείο τών Ξεναγών Ρόδου μέ τή συνέργεια ή μέ τήν άνοχή τής έν Ρόδω Ένώσεως Τουριστικών Γραφείων Ρόδου. Στίς διεκδικήσεις μας αύτές μονάδικό όπλο μας είναι ό νόμος καί οί ύπουργικές άποφάσεις τήν έφαρμογή τών οποίων ζητούμε μέ γνώμονα τήν κοινή λογική, τό γενικότερο άλλά καί τό ίδιαίτερο συμφέρον τού κλάδου μας, καί είναι πέραν πάσης άμφισβητήσεως ότι τή φετεινή τουλάχιστον τουριστική περίοδο ήρθαμε σέ ρήξη α) μέ τούς άλλοδαπούς άρχηγίσκους πού όργανώνουν παράνομα έκδρομές στή Ρόδο, β) μέ τά ναυτιλιακά γραφεία καί μάλιστα γιά λόγους έθνικούς (σαμποτάζ στά κρουαζεροπλοια, τών έλληνικών προϊόντων μέ άντιστοιχη διαφήμιση τών τουρκικών), γ) μέ τήν Ένωση Πρακτόρων Ρόδου πάντοτε όμως στά πλαίσια τού διαλόγου καί τών καλώς νοουμένων συμφερόντων άμφοτέρων τών κλάδων καί δ) μέ τό Σωματείο τών Ξεναγών Δωδεκανήσου.

Φέτος παρατηρήθηκε σέ έξαρση ή διενέργεια παρανόμων έκδρομών μέ JEEP SAFARI από τούς άρχηγούς τουριστικών γραφείων (TOUR LEADERS) μέ μισθωμένα αύτοκίνητα πολυεθνικών έταιρειών καί μέ τσουχτερές τιμές, οί οποίες (έκδρομές) πέραν τών άλλων έχουν σάν άμεσο άποτέλεσμα τή μείωση τών εύκαιριών έργασίας τόσο γιά τούς όδηγούς, όσο καί γιά τά καλώς νοούμενα συμφέροντα τών ξεναγών...

Έτσι μέ τό από 28—8—85 καί μέ τό ύπ' άριθμ. 29)85 έγγραφό μας πρός τήν Ένωση Πρακτόρων Ρόδου (τό οποίο κοινοποιήσαμε στήν κ. Νομάρχη Δωδ)σου, τήν Τουριστική Άστυνομία Ρόδου καί στό Κέντρο Άλλοδαπών Ρόδου) ζητήσαμε από τήν Ένωση Πρακτόρων Ρόδου νά κάνει αύστηρές συστάσεις καί νά σταματήσει τό φαινόμενο αύτό.

Έκ τών ύστερων πληροφορηθήκαμε ότι οί έκδρομές αύτές δέν ήταν παράνομες, άλλά νόμιμες γιατί τό Σωματείο τών Ξεναγών έναντι 1.000 δρχ. έφοδίαζε τά Πρακτορεία μέ βεβαίωση (βλ. συγχωροχάρτι) σύμφωνα μέ τήν οποία τήν συγκεκριμένη ήμέρα καί ώρα δέν υπήρχε διαθέσιμος ξεναγος (άλλο άν μιλάμε όλοι γιά ...άνεργία) καί κατ' άκολουθία ή συνοδεία ή ή ξενάγηση τού άλλοδαπού άρχηγού μετεβάλετο ώς διά μαγείας σέ νόμιμη...

Τέτοια όμως ώμή καταστρατήγηση τού νόμου μέ ταυτόχρονο καί παράνομο πλουτισμό τού σωματείου τών ξεναγών, πού παίρνουν χρήματα χωρίς νά τούς άνήκουν άφού δέν προσφέρουν, που θενά από τήν άλη νομοθεσία, άλλά καί τήν κοινή λογική δέν δικαιολογείται.

Τίς παραπάνω θέσεις μας άναλύουμε μέ κάθε λεπτομέρεια στό από 27—9—85 έγγραφό μας μέ άποδέκτη τόν προκάτοχό σας Γενικό Γραμματέα τού ΕΟΤ τό οποίο πρέπει νά βρίσκεται παρ' Υμίν καί συντάχθηκε μέ άφορμή τή... σύλληψη στήν Έμπωνα στίς 20—9—85 ξένων άρχηγών οί οποίοι συνόδευαν τουριστικά λεωφορεία σέ ψυχαγωγικό TOUR (βλέπετε τό παραπάνω έγγραφό μας).

Μετά από τή θέση πού έλάβαμε μέ στό έπεισόδιο αύτό έπηκολούθησε άόριστη καί λασπολόγος (κατά τή προσφιλή της συνήθεια) έπίθεση της «νεροκουβαλητές τής έργοδοσίας» (!)

Τέλος άκολούθησε νέα άντάπάντηση τού Σωματείου μας ή οποία άπευθύνθηκε πρός Υμάς καί ζητήσαμε σ' αύτή πέραν των άλλων νά λάβει θέση ό ένταύθα διευθυντής τού ΕΟΤ κ. Κατέχης (μέ τό από 65)85 έγγραφό μας βλ. σχετικά) καί έκτοτε τά πράγματα στίς «συνδικαλιστικές» σχέσεις τών (2) σωματείων παρέμειναν στάσιμες μέχρις ότου σημειωθεί τό σέ βάρος μου έπεισόδιο — πλεκτάνη από τό Δ.Σ. τού Σωματείου τών Ξεναγών Ρόδου.

Κύριε Γενικέ,

Στό διάστημα πού μεσολάβησε περιήλθαν στήν κατοχή μας ώρισμένα έγγραφα, τά οποία σάς κοινοποιούμε καί τά οποία άποδεικνύουν τήν άλήθεια τών καταγγελιών μας καί δικαιώνουν τόν άγώνα μας.

Περιήλθε στά χέρια μας ή Τοπική Σύμβαση Έργασίας μεταξύ Ξεναγών καί Ένώσεως Τουριστικών Γραφείων Ρόδου, τό άρθρο 13 τής οποίας άποδεικνύει άπό μόνο του τήν συμβατική «θεσμοθέτηση» παρανόμου όρου τής συμβάσεως κατά τό οποίο «είς περίπτωσιν άδυναμίας» διαθέσεως ξεναγού, είς αίτησιν τού τουριστικού πράκτορος, ό τελευταίος προκειμένου νά λάβει τήν σχετική βεβαίωσιν άδυναμίας έξευρέσεως ξεναγού, θά έπιβαρύνεται μέ τό ποσόν των 1.000 δρχ. γιά τήν άντιμετώπισιν λειτουργικών έξόδων τού Γραφείου Κινήσεως Ξεναγών» (;)

Έν πάσει περιπτώσει, έπειδή, όπως φαίνεται καί από τό άρθρο (1) τής παράνομης συλλογικής σύμβασης, ή ισχύς της λήγει τήν 31—12—85, τό Σωματείο μας ζητά νά κάνετε αύστηρές συστάσεις καί νά έπιστήσετε τήν προσοχή, τόσο στό Σωματείο των Ξεναγών όσο καί στήν Ένωση Πρακτόρων Ρόδου, νά μήν έπαναλάβουν στίς μελλοντικές συμφωνίες τους τόν παραπάνω όρο, γιατί ό κλάδος μας σέ έσχατη λύση ή θά κατεβεί σέ άπεργία γιά νά λυθεί τό πρόβλημα αύτό ή μέ τήν ίδια λογική θά ζητήσει καί αύτό 1.000 ή 1.500 δρχ. γιά κάθε βεβαίωση άδυναμίας πού έκδίδει τό Σωματείο ξεναγών γιά τή ...μή πραγματοποίηση έκδρομών μέ πούλμαν (!) πράγμα τό οποίο δέν έπιθυμούμε γιατί δέν θέλουμε χρήματα άερίτζιδικα καί χωρίς τόν τίμιο ίδρώτα μας.

Μέ κάθε τιμή

Ό έγγράφως έξηγών καί αίτών
ΕΜΜΑΝΟΥΗΛ ΠΑΠΑΣΤΕΦΑΝΟΥ
ΠΡΟΕΔΡΟΣ ΤΟΥ ΣΩΜΑΤΕΙΟΥ
ΟΔΗΓΩΝ ΤΟΥΡΙΣΤΙΚΩΝ
ΛΕΩΦΟΡΕΙΩΝ ΡΟΔΟΥ
«Ο ΚΟΛΟΣΣΟΣ»

ΤΟ ΠΡΑΤΗΡΙΟ ΒΕΝΖΙΝΗΣ

Σήμερα διανυκτερεύει το πρατήριο βενζίνης τής ΕΣΣΟ τού Γεωργίου Γαβριλιώτη στήν Ίαλυσό. Τηλ. 92495.

22 μήνες φυλακή σε Γερμανίδα

ΣΥΝΕΧΕΙΑ ΑΠΟ ΤΗΝ 1η ΣΕΛΙΔΑ

προκαλέσει άτύχημα.

Πντως ή ίδια δέν έμφανίσθηκε στό Δικαστήριο καί καταδικάσθηκε έρήμην. Σημειώνεται πάντως πώς σύμφωνα μέ πληροφορίες, ή όδηγός έχει πάθει νευρικό κλονισμό από τότε πού συνέβει τό άτύχημα πού είχε σάν άποτέλεσμα τόν θάνατο τού συζύγου της, καθώς καί ένός άκόμη συμπατριώτη της.

SALON DE MODE

ΚΟΜΜΩΣΕΙΣ

ΡΩΜΗΣ 15

Γιά τήν έξυπηρέτηση τής άξιοτίμου πελατειας μας άνοίγουμε καί έγκαινιάζουμε τήν 1η Νοεμβρίου ήμέρα Παρασκευή από 6 μ.μ. τό

SALON DE MODE Νο 2

άνδρικές κομμώσεις στήν οδό Άγίας Άναστασίας καί Πελοποννήσου 22.

Η γοητεία καί ή λάμψη των μαλλιών σας είναι ή δουλειά μας.

«ΠΤΥΧΙΟΥΧΟΣ ΒΡΕΤΑΝΝΙΑΣ»

ΓΝΩΣΤΟΠΟΙΗΣΗ

Έλάτε στήν οδό Γαριβάλδη 20α. Είναι τό κατάστημα μας πού μπορείτε νά βρείτε τά πάντα.

Έκτός από τά πιό σύγχρονα συστήματα ύπερήχων γιά τήν καταπολέμηση καί έξολόθρευση τών τροκτικών (ποντικια, φίδια κλπ.) έχουμε τίς φορητές συσκευές πάλι μέ ύπερήχους πού διώχνουν τά κουνούπια καί λειτουργούν μέ μιά μπαταρία 1,5 βόλτ καί τίς μεγάλες πού λειτουργούν μέ ρεύμα σέ διάφορα μοντέλα καί σχέδια.

ΕΠΙΣΗΣ διαθέτουμε όλες τίς σειρές από γράμματα άνάγλυφα

Μέ λίγα χρήματα καί λίγο χρόνο φτιάχνετε τήν έπιγραφή—ταμπέλλα τής άρεσκείας σας μέ γράμματα (άνάγλυφα) από 8 πόντους έως 60 πόντους, σέ όλα τά χρώματα, όλα τά σχέδια καί όλες τίς γραφές (έλληνικά καί ξένα). Έπίσης καί αύτοκόλλητα γράμματα καί άριθμούς.

- Μιά σειρά από φθηνές μηχανές έσπρέσσο καί γρανίτας καί πολλά άλλα είδη είσαγωγής μας. Έπισκεφθείτε μας στήν Γαριβάλδη 20α.

ΖΟΤΑΥΡΟΣ ΜΙΧΑΗΛ

Τηλέφωνα 30898—35093

Ιατρική ανακοίνωση

Ό ιατρός

ΔΗΜΗΤΡΗΣ ΓΕΩΡ. ΓΑΛΑΝΟΣ

ΧΕΙΡΟΥΡΓΟΣ
ΩΤΟΡΙΝΟΛΑΡΥΓΓΟΛΟΓΟΣ

τ. έπιστ. συνεργάτης Χειρουργικής Παίδων καί Ώτορινολαρυγγολογικής Κλινικής ΤΖΑΝΕΙΟΥ ΝΟΣΟΚΟΜΕΙΟΥ ΠΕΙΡΑΙΩΣ
ΙΑΤΡΕΙΟΝ: Στεφ. Καζούλη 24—πλατεία Φώκιαλη
ΤΗΛΕΦΩΝΟ: 31-093
Δέχεται κάθε μέρα 8—1 π.μ. καί 5—8 μ.μ.
καί Σάββατο πρωί 8—12 π.μ.
ΔΕΚΤΟΙ ΑΣΦΑΛΙΣΜΕΝΟΙ ΤΑΞΥ—ΔΗΜΟΣΙΟΥ

Ιταλ Κεραμ

Η μεγαλύτερη βιομηχανία κεραμουργικών προϊόντων τώρα καί στή Ρόδο.
— Τούβλα όλων των διαστάσεων: 6Χ9Χ19—20Χ19Χ9—27Χ9Χ15.
— Τουβλέτες γιά γρήγορη δουλειά καί άπόδοση
• Φθηνότερα καί από τά ντόπια τούβλα.
— Κεραμίδια γαλλικά—ρωμαϊκά—βυζαντινά, σέ μπαλέτες των 200 τεμαχίων, χωρίς καμιά φθορά. Γρήγορη παράδοση.
• Ζητείστε τα σέ όλες τίς μάντρες οικοδομικών ύλικών. Έμείς χαμηλώνουμε τίς τιμές στά οικοδομικά ύλικά.
— Μαρμαρόσκονη Πάρου 2.200 τό κυβικό.
— Έλαφρόπετρα Νισύρου 850 τό κυβικό.
— Άμμος 900 τό κυβικο.
— Ύδράσβεστος Δράμας από τήν μεγαλύτερη βιομηχανία των Βαλκανίων.
Γιά παραγγελίες:
ΒΕΝΕΤΟΚΛΕΩΝ 44 (πίσω από τό «ΜΕΤΡΟΠΟΛ»)
ΤΗΛΕΦΩΝΑ 28282 καί 28469

ΒΑΣΙΛΗΣ ΑΠΟΣΤΟΛΟΠΟΥΛΟΣ
Αύτός πού σέβεται καί έκτιμά τά χρήματα τού πελάτη

CASIO

FP-6000S 16—BIT PERSONAL COMPUTER

HARDWARE	SOFTWARE
• Λειτουργικό σύστημα MS—DOS	— Ξενοδοχειακές έφαρμογές EDP)HOTEL 85.1
• Μνήμη 256 KB, έπεκτεινομένη μέχρι 768 KB	
• Όθόνη διακριτικότητας 640Χ400 σημεία	— Γενική Λογιστική
• Μονάδες δισκετών από 320 KB μέχρι 1,2 MEGABYTES κάθε μία	— Τιμολόγηση)πελάτες
• Μονάδες δίσκων από 10 μέχρι 40 MEGABYTES	
• Πληκτρολόγιο έργονομικό 94 πλήκτρων μέ πολλαπλές λειτουργίες	— Άποθήκες
• Δημιουργία τοπικού δικτύου	— Έπεξεργασία κειμένου

ΣΕ ΣΥΝΕΡΓΑΣΙΑ ΜΕ ΤΙΣ ΕΤΑΙΡΕΙΕΣ:

ΕΜΕ ΕΤΑΙΡΕΙΑ ΜΗΧΑΝΟΓΡΑΦΙΚΩΝ ΕΦΑΡΜΟΓΩΝ Α.Ε. — **COMSOFT** ΜΗΧΑΝΟΓΡΑΦΙΚΕΣ ΕΦΑΡΜΟΓΕΣ

Β. ΜΑΡΙΝΑΚΗΣ—Δ. ΧΑΤΖΗΔΗΜΗΤΡΙΟΥ ΟΕ

NM Ν. ΜΑΓΓΙΩΡΟΣ Ε.Π.Ε.
Εμποροτεχνικές Επιχειρήσεις
Καρπάθου 3Γ—32815—ΡΟΔΟΣ
ΑΜΕΡΙΚΗΣ 43—ΤΗΛ. (0241) 37410
—ΡΟΔΟΣ—

Κέντρο διασκέδασης **"ΝΕΡΑΪΔΑ"**

ΑΚΤΗ ΜΙΑΟΥΛΗ 32
ΚΑΙ ΟΡΦΑΝΙΔΟΥ 57
ΩΡΑ ΕΝΑΡΞΕΩΣ 10 Μ.Μ.

ΜΕ ΠΟΛΛΗ ΑΓΑΠΗ ΚΑΙ ΥΠΟ ΝΕΑ ΔΙΕΥΘΥΝΣΗ ΑΝΟΙΞΑΜΕ ΚΑΙ ΣΑΣ ΠΕΡΙΜΕΝΟΥΜΕ ΚΑΘΕ ΒΡΑΔΥ

ΓΩΓΩ ΘΕΟΔΩΡΟΥ

Σάκης Μαντζάνος - Εφη Μηχελά

Κώστας Κωνσταντόπουλος

ΜΑΡΙΑ ΛΩΡΕΝ - ΑΝΝΑ ΒΕΛΗ - ΦΡΑΓΚΕΣΚΑ - ΡΑΝΙΑ - ΜΑΡΙΑ

ΔΙΝΣΗ ΟΡΧΗΣΤΡΑΣ: ΑΡ. ΣΕΒΑΣΤΗΣ — ΜΠΟΥΖΟΥΚΙ: ΡΟΔΙΤΗΣ — «RESERVE» ΤΗΛ. 30-181

ΖΗΤΕΙΤΑΙ

ΖΗΤΕΙΤΑΙ Άγγλίδα γιά νά παραδίδει ιδιαίτερα μαθήματα άγγλικής σέ κοριτσάκι 5 έτών στό σπίτι του.
Τηλ. 27322.

ΕΙΜΑΣΤΕ ζευγάρι συνταξιούχων Σουηδών καί ζητούμε νά νοικιάσουμε μονοκατοικία ή διαμέρισμα ισόγειο ή τού πρώτου όρόφου άπό 75 μέχρι 100 τ.μ. έστω καί έξω άπό τή πόλη τής Ρόδου 5 μέ 8 χιλιόμετρα. Μένουμε συνήθως 8 μέ 10 μήνες στή Ρόδο καί 2 μέ 4 στή Σουηδία κάθε χρόνο. Θέλουμε συμβόλαιο του λιγότερο τρία χρόνια.
Ώρες γραφείου τηλ. 31450.

ΖΗΤΕΙΤΑΙ BABY SITTER γιά καθημερινή άπογευματινή άπασχόληση.
Τηλ. 27322.

ΔΙΑΘΕΤΩ 2.000.000 μετρητά ΖΗΤΩ οίκόπεδο έντός σχεδίου άνω τών 400 τ.μ. έξόφλησις έντός ήμέρας.
Πληρ. τηλ. 22943

ΖΗΤΟΥΝΤΑΙ ντίλερς γιά νά έργασθούν σέ γυναικεία ένδύματα.
Τηλ. 26267.

ΖΗΤΑΜΕ ένα άνομο πού πιστεύει στήν προσωπική του ικανότητα, δέν φοβάται τή σκληρή δουλειά καί θέλει νά άμείβεται άνάλογα μέ τίς προσπάθειές του. Στό άτομο πού έχει αύτά τά προσόντα μαζί μέ τό άπολυτήριο στρατού καί γυμνασίου προσφέρουμε έργασία μέ έξαιρετικές δυνατότητες καριέρας καί είσοδήματος.
Πληροφορίες στό τηλ. 25502 —31544 ώρες 7—8 μ.μ.

ΖΗΤΟΥΝΤΑΙ νεες έμφανίσιμες διά έργασία σέ καφετέρια. Μισθός 36.000 καί ποσοστά. Συνεχές ώράριο. Πληρ. κ. ΒΑΣΙΛΗ
Τηλ. 23412 12 π.μ. έως 19.00

ΖΗΤΕΙΤΑΙ είδικός γιά πηγάδια, γιά έργασία.
Τηλ. 47029 3—10 μ.μ.

ΖΗΤΕΙΤΑΙ πεπειραμένη πωλήτρια γιά μπουτίκ.
Τηλ. 20616.

ΔΙΑΦΟΡΑ

ΓΕΩΤΡΗΣΕΙΣ μέ ύπευθυνότητα πρώτα νερό μετά λεφτά.
Τηλ. 28282 κα 28469.

ΠΩΛΕΙΤΑΙ τό σκάφος ΕΛΙΖΕ νησολογίου Ρόδου 282 έπιβατηγό —τουριστικό μέ πρωτόκολλο 25 άτόμων κατάλληλο καί γιά άλιευτικό. Μηχανή PERQINGS 115—HP 12 μέτρα Χ 4.40.
Τηλ. 32559.

ΠΩΛΕΙΤΑΙ ΤΥΠΟΓΡΑΦΕΙΟ ΜΕ ΠΛΗΡΗ ΕΞΟΠΛΙΣΜΟ ΚΑΙ ΠΕΛΑΤΕΙΑ.
Τηλ. 29930—26405

ΠΩΛΕΙΤΑΙ κοντοράπτης SINGER σέ άριστη κατάσταση, δύο έτών.
Τηλ. 34686.

ΦΟΙΤΗΤΡΙΑ Παιδ)κής Άκαδημίας παραδίδει μαθήματα σέ παιδιά δημοτικού.
Τηλ. 25169, ώρες 3.00—6.00 μ.μ.

Πτυχιούχος Παιδ. Άκαδημίας Σχολής Ίωαννίνων βοηθά παιδιά Δημοτικού καί Γυμνασίου σ' όλα τά μαθήματά τους. Προτιμώ κεντρικές περιοχές.
Τηλ. 33676, ώρες 5—7 μ.μ.

ΠΩΛΕΙΤΑΙ μηχανή SUZUKI 125 C.C, σέ άριστη κατάσταση λόγω άναχωρήσεως. Τιμή μετρητοίς 80.000. Πληρ. τηλ. 30863. ΚΑΝΑΔΑ 115

ΠΩΛΕΙΤΑΙ VIDEO SANYO σέ άριστη κατάσταση (δώρο 3 κασσέτες). Τιμή 70.000!.. ΠΩΛΕΙΤΑΙ φορητή άσπρόμαυρη τηλεόραση μέ ένσωματωμένο ραδιομαγνητόφωνο μάρκας SHARP. Τιμή 30.000. Τηλέφωνο 21442 — 29290.

ΚΡΑΣΙΑ ΓΑΛΛΙΑΣ
Γνωρίζουμε στούς φίλους καί πελάτες μας ότι παραλάβαμε τά φιμισμένα γαλλικά κρασιά CHABLIS, CHATEAUNEUF DU PAPE COTE DU RHONE, BAUJOLAIS, BORDEAUX, BLANC DES BLANCS SAINT EMILION, DAME ROSE. Έπίσης διαθέτουμε τά περίφημα κρασιά ΜΠΟΥΤΑΡΗ καί ΚΑΡΡΑ
Εισαγωγεύς
ΝΙΚΗΤΑΣ ΚΑΡΑΚΑΤΣΑΝΗΣ
Παπάγου 12
Τηλέφωνο 24-184.

ΠΡΑΚΤΟΡΕΙΟΝ ΤΑΞΙΔΙΩΝ ΤΗΛΕΜΑΧΟΣ ΚΑΒΑΔΑΣ
όδός Καρπάθου, άρ. 20
Τηλέφ. 22156 ή 23427
ΕΚΔΙΔΟΜΕΝ:
1) ΔΙΑΒΑΤΗΡΙΑ
2) ΑΕΡΟΠΟΡΙΚΑ ΕΙΣΙΤΗΡΙΑ μέ τήν ΟΛΥΜΠΙΑΚΗ δι' ΑΘΗΝΑΣ καί άλλες πόλεις.
3) Φθηνά άεροπορικά είσιτήρια διά ΕΥΡΩΠΗ — ΑΜΕΡΙΚΗ — ΑΦΡΙΚΗ — ΑΣΙΑ καί ΑΥΣΤΡΑΛΙΑ μέ όλες τίς άεροπορικές έταιρίες.
4) Άνανεώσεις διπλωμάτων έρασιτεχνικών, έπαγγελματικών, Βέσπας καί Μοτοποδηλάτων.
5) Άδειες όδηγήσεως αύτοκινήτων, έρασιτεχνικών καί έπαγγελματικών, βέσπας καί μοτοποδηλάτων.
6) Μετατρέπομεν είς τούς έχοντας άδεια όδηγού έξωτερικού ή INTERNATIONAL, χωρίς έξετάσεις είς ΕΛΛΗΝΙΚΗΝ.
7) Έκδίδομεν φοιτητικά είσιτήρια.
8) Δυνάμεθα νά άποστείλουμε μέ ΤΕΛΕΞ τά είσιτήρια τών ΦΟΙΤΗΤΩΝ πού σπουδάζουν είς τό έξωτερικό.
9) Έμείς έργαζόμασθε συνεχώς γιά σάς διά νά σάς προσφέρουμε ΦΘΗΝΑ ΑΕΡΟΠΟΡΙΚΑ ΕΙΣΙΤΗΡΙΑ. ΕΛΑΤΕ σέ μάς καί θά τό διαπιστώσετε.
ΣΗΜΕΙΩΣΑΤΕ:
ΠΡΑΚΤΟΡΕΙΟ ΤΑΞΙΔΙΩΝ ΤΗΛΕΜΑΧΟΣ ΚΑΒΑΔΑΣ
Όδός Καρπάθου άρ. 20
(παραπλεύρως Ταχυδρομικού Ταμιευτηρίου)
Τηλ. 22156 καί 24940.

ΑΥΤΟΚΙΝΗΤΑ

ΠΩΛΕΙΤΑΙ αύτ)τον DATSUN URVAN 2.000 C.C. κλούβα μέ 32.000 χιλ)τρα σέ άριστη κατάσταση, μέ στερεοφωνικό — ένισχυτή, καινουργή έλαστικά, άτρακάριστο. Δεκτός κάθε έλεγχος.
Τηλ. 27971.

ΜΕΓΑΛΕΣ ΕΥΚΑΙΡΙΕΣ ΠΩΛΟΥΝΤΑΙ:
1) Βέσπα PIAZZIO 50άρα
2) Σκάφος 8 μέτρα, τύπος ΑΝΤΖΙΑ μέ τρείς καμπίνες.
3) Βάρκα καιπινάτη 5 μέτρα
4) Βίντεο VHS.
Τηλ. 23614.

ΠΩΛΕΙΤΑΙ MITSUBISHI LANCER άγορά 1982 μέ 55.000 χιλ. χιλιόμετρα σέ άριστη κατάσταση. Τιμή 980.000 μετρητοίς.
Τηλ. 33545.

ΦΟΡΤΗΓΟ αύτοκίνητο ΖΗΤΩ γιά άγορά Ι.Δ. έργολαβικό άνατρεπόμενο.
Πληροφορίες τηλ. 22943.

ΤΑΞΙ Δ.Χ. ΖΗΤΩ γιά άγορά τοίς μερητοίς διαθέτω 4.000.000.
Πληροφορίες τηλ. 22589.

ΠΩΛΕΙΤΑΙ FIAT ήμιφορτηγό διασκευασμένο σέ κλούβα. Τιμή εύκαιρίας 280.000.
Πληροφορίες τηλ. 22943.

ΠΡΟΟΔΟΣ - ΜΙΚΡΕΣ ΑΓΓΕΛΙΕΣ - ΠΡΟΟΔΟΣ - ΜΙΚΡΕΣ ΑΓΓΕΛΙΕΣ

ΕΥΚΑΙΡΙΑ
ΠΩΛΕΙΤΑΙ Α —ROMEO—1.600 σέ καλή κατάσταση, τά πάντα καινουργή, λόγω στρατεύσεως.
Τηλ. 51397 πρωΐ καί 35070 άπόγευμα.

ΠΩΛΕΙΤΑΙ αύτοκίνητο μάρκας LADA 1.200 C.C. σέ πολύ καλή κατάσταση.
Πληροφορίες κ. Μανώλη Βαρέλη
Τηλ. 31173.

ΠΩΛΕΙΤΑΙ παπί HONDA 50 C.C. καινούργιο σέ άριστη κατάσταση. Έλάχιστα χιλιόμετρα.
Τηλ. 21936 πρωΐ νές ώρες καί 9.30 12 μ.μ.

ΠΩΛΗΣΕΙΣ

ΠΩΛΟΥΝΤΑΙ παραθαλάσσια οίκόπεδα κατάλληλα γιά ξενοδοχειακή έκμετάλλευση στήν κοινότητα «Λειβάδια» τής νήσου Τήλου.
Τηλ. 21355.

ΠΩΛΕΙΤΑΙ τό έπί τής όδού ΑΜΑΡΑΝΤΟΥ 23, λόγω άναχωρήσεως. Τηλ. 0244 91291
ΚΑΤΤΑΒΙΑ
ΖΩΓΡΑΦΑΚΗΣ ΕΜΜΑΝ.

ΠΩΛΕΙΤΑΙ έξοπλισμός κομμωτηρίου σέ τιμή εύκαιρίας καί άριστη κατάσταση λόγω άναχωρήσεως.
Τηλ. 34412, 6—9 μ.μ.

ΠΩΛΕΙΤΑΙ στήν Κάλυμνο τό AFRICAN γνωστό μπουζουξίδικο 360 τ.μ., PARKING 1500 τ.μ. Μέ 2 διαμερίσματα στόν πρώτο όροφο 103 τ.μ. καί μέ 100 τ.μ. γιά τρίτο διαμέρισμα. Όλο μαζί τό οίκόπεδο είναι 8.600 τ.μ. Έπίσης όλόκληρο τό κέντρο ή τό μισό ή τό τρίτο ή τό τέταρτο λόγω άνάγκης χρημάτων καί μέ μεγάλες εύκολίες πληρωμής.
Πληροφορίες είς τηλέφ. Κάλυμνος 0243—28014, 29859.

ΠΩΛΕΙΤΑΙ ή ΕΝΟΙΚΙΑΖΕΤΑΙ PUP—ΚΑΦΕΤΕΡΙΑ πλήρως έπιπλωμένη μέ όλα τά άπαραίτητα μηχανήματα σέ κεντρική τουριστική περιοχή.
ΕΠΙΣΗΣ πλήρης έξοπλισμός ΠΙΤΣΑΡΙΑΣ (ψυγεία—φούρνοι κτλ) Μόνο σαβαρές προτάσεις.
Τηλ. 22911 — 30151

ΠΩΛΟΥΝΤΑΙ:
α) Ρετιρέ 50 τ.μ.
β) Άποθήκη 100 τ.μ., 4,50 ύψος, μέ τριφασικό ρεύμα
γ) Άποθήκη 60 τ.μ., 3 μ. ύψος Λευκωσίας 15.
Τηλ. 27066—30610.

ΠΩΛΕΙΤΑΙ έξοπλισμός SUPER MARKET (ψυγείο, ράφια κ.λ.π.) σέ πολύ καλή κατάσταση.
Πληροφ. τηλ. 41500.

ΠΩΛΕΙΤΑΙ νέο διαμέρισμα (δύο δωματίων, κουζίνα, λουτροκαμπινέ) στήν όδό Άγ. Ίωάννη λόγω άναχωρήσεως τού ιδιοκτήτη. Πληροφορίες στό τηλ. 27296 κ.Κυριάκο μετά τίς 6 μ.μ.

ΠΩΛΟΥΝΤΑΙ:
Οίκόπεδο 375 τ.μ. στού Άράπάκι
Οίκόπεδο στό Συνοικισμό Κα στελλοριζιών
Οίκόπεδο στά Κοσκινού 4300 τ.μ.
Κτήμα 2800 τ.μ. στά Άφάντου
Γκαρσονιέρες — 3άρια διαμερίσματα έντός πόλεως καί στά Τριάντα.
Μικρό μαγαζί στή περιοχή Έκατό Μαγαζιά.
Πληροφορίες Ν. ΔΡΑΚΟΥ
Τηλ. 34574 — 20757.

ΠΩΛΕΙΤΑΙ οίκόπεδο άρτιο καί οίκοδομήσιμο στόν Συν)σμό Κοστελλοριζιών.
Τηλ. 27082 Έμμ. Κρανίδης.

ΠΩΛΟΥΝΤΑΙ μαιζονέτες στήν πιό όμορφη περιοχή τού ΡΟΔΙΝΙΟΥ. Οίκόπεδα στήν Β' φάση. Περιοχή ΡΟΔΟΠΟΥΛΑΣ.
Άδελφοί Μ.Δ. Σαρρή.
Τηλ. 29030 — 23780—22009 άπό 5 έως 11 μ.μ.

ΠΩΛΟΥΝΤΑΙ ΤΑ ΚΑΤΩΘΙ ΑΚΙΝΗΤΑ:
1) 2άρια, 3άρια, 4άρια έτοιμα πλησίον τής Στ. Κωλιάδη.
2) 2άρια, 4άρι πλησίον Άννης Μαρίας.
3) 2 στρέμ., 4 στρ. στό ΤΣΑΙΡΙ, μέ άδεια.
4) 4άρι στή Άνάληψη.
5) Έστιατόριο μέ καλή πελατεία
6) Οίκόπεδα έντός σχεδίου πόλεως Ρόδου
Πληροφορίες Έμμ. Κρανίδης Δήμ. Θεοδωράκη 15
Τηλ. 27082 — 26476.

ΠΩΛΕΙΤΑΙ μονοκατοικία 80 τ.μ. μέ δύο ύπνοδωμάτια καί αύλή στήν όδό Κομνηνών. Τιμή 1.650.000.
Πληροφορίες τηλ. 26476—27082 Ε. Κρανίδη.

ΠΩΛΩ διαμερίσματα στίς Έπτά Χουρμαδιές 80—76—53 τ.μ. άρίστης κατασκευής καί σέ μικρή οίκοδομή μέ δάνεια δεκτά καί μέ εύκολίες πληρωμής.
Πληροφορίες κ. ΧΑΡΚΙΑΝΑΚΗΝ
Τηλέφ. 25391

ΠΩΛΟΥΝΤΑΙ λούξ διαμερίσματα. Έπί τής λεωφόρου Τριαντών κοντά στήν Άνοιξη πωλούνται λούξ διαμερίσματα τριάρια τών 80,88 τ.μ. καί ρετιρέ τών 86 τ.μ. καθώς καί τεσσάρι τών 107 τ.μ. κατασκευή ΠΡΑΣΙΝΟΥ.
Πληροφορίες τηλ. 24304.

ΠΩΛΟΥΝΤΑΙ οίκόπεδα γιά βίλλες. Είς τήν ώραιώτερη περιοχή τής Ρόδου πωλούνται οίκόπεδα τών 395 καί 316 τ.μ. μέ άδεια στό χέρι γιά 120 τ.μ. άνεξάρτητη βιλίτσα.
Έπίσης οίκόπεδο τών 508 τ.μ. μέ άδεια στό χέρι γιά άνεξάρτητη βιλίτσα τών 152 τ.μ.
Πληροφορίες τηλ. 24304
Θ. ΠΡΑΣΙΝΟΣ.

ΠΩΛΟΥΝΤΑΙ ποδοσφαιράκια τέσσερα τεμάχια σέ άριστη κατάσταση 60.000.
Τηλ. 93502.
ΠΩΛΟΥΝΤΑΙ:
1) Τραπεζοκαθίσματα έστιατορίου, καφετερίας, μπάρ
2) Ψυγεία έστιατορίου—μπάρ
3) Φριτέζες (πατατιέρες) καί σχάρες γκρίλλ
4) Κομοδίνα γιά πανσιόν
5) Κουβέρτες καλοκαιρινές ΠΕΙΡΑΪΚΗΣ ΠΑΤΡΑΪΚΗΣ
6) Άντλίες ήλεκτρικές νερού καί πιεστικό συγκρότημα νερού.
Τηλ. 27428 καί 34550.

ΠΩΛΕΙΤΑΙ διαμέρισμα 50 τ.μ. δίπλα στό Αύρα Μπήτς είς πολυκατοικία Κωνσταντινίδη μέ 40 τ.μ. βεράντα.
Τηλ. 20933.

ΠΩΛΩ στά Τριάντα ένα διαμέρισμα ύπέρ λούξ κατασκευής 88 τ.μ. έτοιμο σέ μικρή οίκοδομή έπί τού κεντρικού δρόμου.
Πληροφορίες κ. ΧΑΡΚΙΑΝΑΚΗΝ
Τηλέφ. 25391

ΠΩΛΩ οίκόπεδο στά Τριάντα πολύ κοντά στόν κεντρικό δρόμο καί έντός σχεδίου 1.000 τ.μ. κατάλληλο γιά έκμετάλλευση σέ λογική τιμή.
Πληροφορίες κ. ΧΑΡΚΙΑΝΑΚΗΝ
Τηλέφ. 25391

ΠΩΛΩ στόν Άγιο Νικόλαο ένα διάρι 53 τ.μ. άρίστης κατασκευής έτοιμο σέ πολύ καλή τιμή.
Πληροφορίες κ. ΧΑΡΚΙΑΝΑΚΗΝ
Τηλέφ. 25391

ΠΩΛΩ οίκόπεδα στούς Δασκάλους 920 τ.μ. καί 667 τ.μ. καί στούς Νοσοκόμους 501 τ.μ. σέ λογική τιμή.
Πληροφορίες κ. ΧΑΡΚΙΑΝΑΚΗΝ
Τηλέφ. 25391

ΠΩΛΩ στήν περιοχή Κοσκινού καί έπί άσφάλτου ένα τμήμα κατάλληλο γιά ξενοδοχείο περίπου 6 στρέμματα σέ πολύ καλή τιμή.
Πληροφορίες κ. ΧΑΡΚΙΑΝΑΚΗΝ
Τηλέφ. 25391.

ΠΩΛΕΙΤΑΙ οίκόπεδο στούς Κασταλλοριζιούς άρτιο οίκοδομήσιμο. Έπίσης οίκόπεδο στήν Άνάληψη.
Πληροφορίες τηλ. 22943

ΠΩΛΕΙΤΑΙ διαμέρισμα τριάρι στήν Άνάληψη.
Τηλ. 28667.

ΕΝΟΙΚΙΑΣΕΙΣ

ΕΝΟΙΚΙΑΖΕΤΑΙ ΓΡΑΦΕΙΟ στήν όδό Άλ. Διάκου 44 — 2ος όροφος (διά έπαγγελματικήν χρήση).
Πληροφορίες τηλέφωνο 32225 ώρες λειτουργίας καταστημάτων.

ΕΝΟΙΚΙΑΖΕΤΑΙ σέ οίκογένεια νεόκτιστη μονοκατοικία στό κέντρο τής Παλιάς Πόλης άπο τελούμενη έκ τριών δωματίων, κουζίνας, χώλ μέ ήλιακό θερμοσίμφωνα. Ενοίκιο 16.500 δρχ. Πληροφορίες τηλ. 33407.

ΕΝΟΙΚΙΑΖΟΝΤΑΙ έπιπλωμένα δωμάτια μέ χαμηλές τιμές Λεμεσού 31.
Τηλ. 20026 καί 22104.

ΕΝΟΙΚΙΑΖΕΤΑΙ καινουργές κατάστημα 41 τετρ. μέτρα έπί τής όδού Δημητρίου Άναστασιάδη καί Στ. Κωτιάδη.
Πληροφορίες τηλ. 34267.

ΕΝΟΙΚΙΑΖΟΝΤΑΙ άνεξάρτητα έπιπλωμένα δωμάτια, εύάερα κοντά στήν Παιδ. Άκαδημία Ρόδου γιά φοιτητές έπί τής όδού 28ης ΟΚΤΩΒΡΙΟΥ 46.
Πληροφορίες τηλ. 21815—28007

ΑΓΡΟΚΤΗΜΑ 45 στρεμ. μέ άφθονο νερό γεωτρήσεως στήν περιφέρεια Ίαλυσού κατάλληλο γιά κτηνοτροφία, άνθοκομία ή γεωργία, ένοικιάζεται ή προσφέρεται διά συνεταιριστική έκμετάλλευση.
Πληροφ. τηλ. 27697.

ΕΝΟΙΚΙΑΖΕΤΑΙ στήν Άνάληψη άποθήκη 120 τ.μ.
Τηλ. 29049.

ΕΝΟΙΚΙΑΖΩ διαμέρισμα γιά τουριστικό πρακτορείο.
Τηλ. 29159 όλες τίς ώρες.

ΕΝΟΙΚΙΑΖΟΝΤΑΙ δωμάτια έπιπλωμένα γιά κοπέλες. Κωνσταντίνου Παλαιολόγου 44. Πληροφορίες έντός καί τηλέφωνο 27384.

ΕΝΟΙΚΙΑΖΕΤΑΙ άποθήκη 65 τ.μ. γιά κάθε χρήση μέ φώς, νερό καί τουαλέτα, έπί τής Άννης Μαρίας.
Πληρ. τηλ. 21146 άπό 10—1 καί 4—7.

ΕΝΟΙΚΙΑΖΕΤΑΙ έπιπλωμένο ισόγειο διαμέρισμα 3 δωματίων μέσα σέ κήπο μέ είσόδους άπό Θ. Σοφούλη 67 καί Μεσολογγίου 10, ιδανικό γιά 3 σπουδαστές. Έκτός άπό τή συνηθισμένη έπίπλωση διαθέτει πλήρη έξοπλισμό κουζίνας, ήλεκτρικό σίδερο καί σιδερώστρα.
Πληρ. τηλ. 29785.

ΕΝΟΙΚΙΑΖΟΝΤΑΙ έπιπλωμένα δωμάτια μέ τό μήνα στό κέντρο τής Παλιάς Πόλης σέ χαμηλές τιμές.
Τηλ. 20967.

ΕΝΟΙΚΙΑΖΟΝΤΑΙ μεγάλα, εύρύχωρα έπιπλωμένα δωμάτια.
Τηλ. 29552.

ΕΝΟΙΚΙΑΖΕΤΑΙ δυαμέρισμα δύο ύπνοδωματίων, χώλ, σαλο τραπεζαρία, κουζίνα καί λοιπών βοηθητικών χώρων έπί τής όδού Καλλιγά 1 (περιφέρεια Νεοχωρίου)
Τηλ. 23547.

ΕΝΟΙΚΙΑΖΟΝΤΑΙ έπιπλωμένα δωμάτια στό ξενοδοχείο «Ψαροπούλα», Άλεξάνδρου Διάκου 43 γιά τή χειμερινή περίοδο.
Πληροφορίες τηλέφωνο 28923 καί 32402.

«BLUE NOTE»

Μαζί σας καί τό χειμώνα κάθε
ΠΑΡΑΣΚΕΥΗ—ΣΑΒΒΑΤΟ καί ΚΥΡΙΑΚΗ
ΑΛΕΞ. ΔΙΑΚΟΥ 30—ΤΗΛ. 34582

Ίατρική άνακοίνωση

Ό ίατρός
ΣΤΕΡΓΟΣ Σ. ΜΑΚΑΡΟΥΝΑΣ
ΕΙΔΙΚΟΣ ΠΑΘΟΛΟΓΟΣ
τ. ίατρός Α' Πανεπιστημιακής Κλινικής Πανεπιστημίου Άθηνών
Δέχεται κάθε μέρα 5—8 μ.μ. καί τό Σάββατο 8.30 π.μ.—13 στό ίατρείο του: Δημοκρατίας 22 (άπέναντι στόν κιν)φο ΠΑΛΛΑΣ).
Τηλ. ίατρείου 26812
Τηλ. σπιτιού 33515

Ίατρική Ανακοίνωση

Ό γιατρός
ΔΡ. ΤΣΑΜΠΙΚΑΚΗΣ ΓΕΩΡΓΙΟΣ
Ειδικός Παθολόγος
ΔΙΔΑΚΤΩΡ ΠΑΝΕΠΙΣΤΗΜΙΟΥ ΑΘΗΝΩΝ
Τ. ΕΠΙΜΕΛΗΤΗΣ ΠΑΘΟΛΟΓΙΚΩΝ ΚΛΙΝΙΚΩΝ ΓΕΝΙΚΟΥ ΝΟΣΟΚΟΜΕΙΟΥ ΡΟΔΟΥ
Δέχεται καθημερινώς 9—12 π.μ. καί 5—8 μ.μ καί Σάββατο 9—12 μεσ.
ΕΥΣΤ. ΓΕΩΡΓΙΟΥ 8
(παράλληλος Ίερού Λόχου πρακ. «Ολυμπιακής»)
Τηλ.: 20392—31645 καί 25655

ΖΗΤΟΥΝΤΑΙ

ΖΗΤΟΥΝΤΑΙ τρείς (3) έμπειρες καί γρήγορες κοπτορράπτριες γιά νά έργασθούν σέ βιοτεχνία χειμώνα—καλοκαίρι μέ 5ήμερον.
Πληροφορίες: ΧΑΤΖΗΜΑΝΩΛΗΣ τηλ. 24-779 καί 32115.

ELEGANT



- Τά μαννεκέν τής Άθήνας φορούν κοσμήματά μας.
- Κολλεξιόν άπό τήν Άμερική. Όλοι οί μεγάλοι στάρ τού κινηματογράφου χρησιμοποιούν τά δικά μας κοσμήματα.

ELEGANT
- Φέραμε στό μαγαζί μας τά κοσμήματα τής ΤΖΟΑΝ ΚΟΛΙΝΣ μέ τή φίρμα «DYNASTY».
- Εύρωπαϊκά—άμετάβλητα. Προτιμούνται γιατί είναι τά καλύτερα.
- Καδένες μέ Ντουμπλέ Κ. 22 τής GOLDEN TOUCH.
- Τιμές άφάνταστα λογικές.

ΠΛΟΥΣΙΑ ΣΥΛΛΟΓΗ ΑΠΟ ΚΑΛΟΚΑΙΡΙΝΑ ΚΟΣΜΗΜΑΤΑ
Α. Γ. ΜΑΝΔΑΛΑΣ
ΦΟ ΜΠΙΖΟΥ ΕΥΡΩΠΑ.Ι.ΚΑ ΚΟΣΜΗΜΑΤΑ
Πλ. Ιπποκράτους 1—Τηλ. 22008—34864
ΡΟΔΟΣ

'ΡΟΔΙΑΚΗ ΚΤΗΜΑΤΙΚΗ,

ΑΝΕΣΤΗΣ ΣΑΒΒΑΪΔΗΣ
ΚΤΗΜΑΤΟΜΕΣΙΤΙΚΟ ΓΡΑΦΕΙΟ
Εθελοντών Δωδεκανησίων αριθμός 29
Μέγαρο Κιοσόγλου, Γ! όροφος γρ. Νο 7
ΤΗΛΕΦΩΝΑ 26281—32616—23804
ΠΩΛΟΥΝΤΑΙ ΤΑ ΕΞΗΣ ΑΚΙΝΗΤΑ ΣΤΗ ΡΟΔΟ:

ΔΙΑΜΕΡΙΣΜΑΤΑ: 1. Στή Κορδικτώνος 90 τ.μ.
2. Στή Πίνδου 102 τ.μ.
3. Στή Νικηταρά 83 τ.μ.
4. Στή Διαγοριδών 97 τ.μ. καί 45 τ.μ.
5. Στή Στ. Κωτιάδη 130 τ.μ.
6. Στό ΡΟΔΙΝΙ 79—80—83 τ.μ.
7. Έναντι ΜΙΡΑ—ΜΑΡΕ 64—90—100 τ.μ. καί ρετιρέ 170 τ.μ.
ΓΚΑΡΣΟΝΙΕΡΕΣ: 1. Στήν ΑΝΝΗΣ ΜΑΡΙΑΣ 44 τ.μ.
2. Στή προέκτ. Θεμ. ΣΟΦΟΥΛΗ 25 τ.μ. ρετιρέ.
3. Στή ΝΙΚΗΤΑΡΑ 31 τ.μ. ρετιρέ.
ΜΟΝΟΚΑΤΟΙΚΙΕΣ: 1. Μεζονέττες 102 τ.μ. στό ΜΗΔΕΙΑ.
2. Έναντι ΜΙΡΑ—ΜΑΡΕ 100 τ.μ.
ΚΑΡΑ—ΓΙΑΠΙ : 1. Στό ΡΟΔΙΝΙ 54—80—100 τ.μ.
2. Στήν ΑΝΑΛΗΨΗ 82—102 τ.μ.
ΚΑΤΑΣΤΗΜΑΤΑ: 1. Έναντι Σχολής Χωροφυλακής 37 τ.μ.
2. Στίς ΕΦΤΑ ΒΑΓΙΕΣ 35 τ.μ.
3. Στή Καναδά—Έρνεστ Μπέβιν 50 τ.μ.
4. Στά 100 Μαγαζιά 30 τ.μ.
5. Στό ΣΤΑΔΙΟ 190 τ.μ.
ΓΡΑΦΕΙΑ : 1. Στό ΜΑΝΤΡΑΚΙ 27—63 τ.μ.
2. Στήν Έθελ. Δωδεκανησίων Μέγαρο ΚΙΟΣΟΓΛΟΥ 62 τ.μ.
ΕΠΕΝΔΥΣΕΙΣ : 1) Στό ΜΑΝΤΡΑΚΙ κτίριο κεντρικό. Δεκτές σοβαρές προτάσεις
ΟΙΚΟΠΕΔΑ : 1. Στή προέκτ. Θεμ. Σοφούλη 340 τ.μ.
2. Στήν ΑΝΑΛΗΨΗ 400 τ.μ.
3. Στόν ΙΚΑΡΟ 600 τ.μ.
4. Έπί τής λεωφ. ΤΡΙΑΝΤΩΝ κοντά στό ξεν. ΑΥΡΑ 700—400 καί 6.200 τ.μ.
5. Στήν ΙΞΙΑ 11.200 τ.μ.
6. Στά ΣΓΟΥΡΟΥ 400 τ.μ.
7. Κοντά στήν ΑΝΟΙΞΗ 3.500 τ.μ. μέ έπαυλη σέ μπετά 230 τ.μ.
ΞΕΝΟΔΟΧΕΙΑ : 1. Στά ΤΡΙΑΝΤΑ ξενοδοχείο 600 κλινών.
2. Στή ΡΟΔΟ κοντά στό ΕΝΥΔΡΕΙΟ ξενοδοχείο 70 κλινών. Δεκτές σοβαρές προτάσεις.
ΣΤΟ ΤΣΑΪΡΙ : Οίκόπεδα 4.000—6.000 καί 26.000 τ.μ.
Λεωφ. ΚΑΛΛΙΘΕΑΣ: 1. Οίκόπεδο έπί τής λεωφόρου 11.400 τ.μ. μέ έγκριση άδειας τού ΕΟΤ γιά ξενοδοχείο 130 κλινών.
2. Στή Λεωφ. ΚΑΛΛΙΘΕΑΣ κοντά στό ξενοδοχείο ΠΑΡΑΝΤΑΪΣ παραλιακό οίκόπεδο 6.400 τ.μ. μέ έγκριση άδειας τού ΕΟΤ γιά ξενοδοχείο 85 κλινών. Δεκτές σοβαρές προτάσεις.
ΣΤΟ ΦΑΛΗΡΑΚΙ: Οίκόπεδα 5.000—10.000—20.000 τ.μ.
ΣΤΑ ΚΟΛΥΜΠΙΑ: Οίκόπεδα παραλιακά 5.000—16.000—23.000 τ.μ.
ΣΤΗ ΛΙΝΔΟ : 1. Οίκόπεδα στό χωριό.
2. Παραλιακά οίκόπεδα στούς ΠΕΥΚΟΥΣ 4.000—4.400 καί 5.000 τ.μ.
3. Οίκόπεδα στά ΒΛΗΧΑ 3.500—4.000 τ.μ.
4. Οίκόπεδα στά ΑΛΩΘΙΑΡΙΚΑ 2.850—2.000 καί 4.000 τ.μ.
ΣΤΗ ΠΥΛΩΝΑ : Οίκόπεδα στό χωριό.
ΣΤΗ ΛΑΡΔΟ : Οίκόπεδα παραλιακά 24.000—80.000 τ.μ. στή περιοχή ΣΤΑΦΥΛΙΑΣ.
ΣΤΟ ΚΙΟΤΑΡΙ : Οίκόπεδα παραλιακά.
ΣΤΟ ΓΕΝΝΑΔΙ : Έπαυλις πολυτελείας.
ΣΤΗ ΚΩ : Παραλιακό οίκόπεδο στό ΜΑΡΜΑΡΙ 15.000 τ.μ.

ΤΟ ΓΡΑΦΕΙΟ ΜΑΣ ΑΝΑΛΑΜΒΑΝΕΙ ΕΠΙΣΗΣ ΤΗΝ ΠΩΛΗΣΗ ΑΚΙΝΗΤΩΝ ΣΑΣ.

Πωλοῦνται

ΤΑ ΚΑΤΩΘΙ ΑΚΙΝΗΤΑ

1) Οίκόπεδο 395 τ.μ. μέ άδεια στό χέρι γιά άνεξάρτητη βίλλα τών 120 τ.μ.
2) Οίκόπεδο 316 τ.μ. μέ άδεια στό χέρι γιά άνεξάρτητη βίλλα τών 120 τ.μ.
3) Οίκόπεδο 508 τ.μ. μέ άδεια στό χέρι γιά άνεξάρτητη βίλλα τών 152 τ.μ.
4) Διαμέρισμα τεσσάρι έπί τής Λεωφόρου Τριαντών κοντά στήν Άνοιξη τών 107 τ.μ.
5) Διαμερίσματα τριάρια τών 80, 88 καί 86 τ.μ. ρετιρέ.
6) Άποθήκη 250 τ.μ. έπί τής Λεωφ. Τριαντών.

ΠΛΗΡΟΦΟΡΙΕΣ ΤΗΛ. 24304
Θ. ΠΡΑΣΙΝΟΣ

ΔΙΠΛΩΜΑΤΟΥΧΟΣ ΨΥΧΟΕΡΕΥΝΗΤΡΙΑ
—ΜΕΝΤΙΟΥΜ—
ΣΤΑΣΑ ΜΑΥΡΙΚΑΚΗ



Μέ γερές ίκανότητες μεταβιβάσεως σκέψεως, μέ ύποβολές καί ύπνωτισμού καί χαρτομαντείας.
Γιά ό,τιδήποτε θέμα αίσθηματικό, έπαγγελματικό καί γιά άτομα πού λείπουν μακριά σας.

Θά δέχομαι ΘΕΜΙΣΤΟΚΛΕΟΥΣ ΣΟΦΟΥΛΗ 125, α' όροφος, άπό 9π.μ. έως 2 μ.μ. καί άπό 4 μ.μ. έως 8 μ.μ.
ΤΗΛΕΦΩΝΟ 23109

novotherm
το πιο ζεστο ονομα στο σπιτι σας

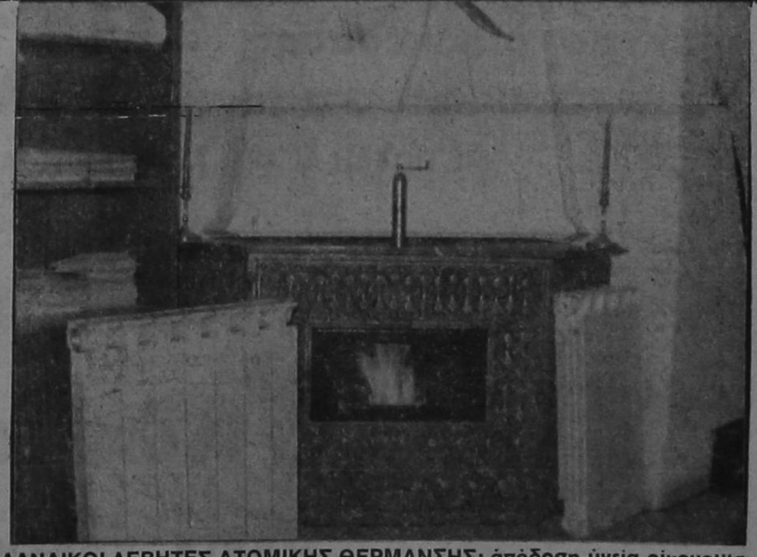

ΟΛΛΑΝΔΙΚΟΙ ΛΕΒΗΤΕΣ ΑΤΟΜΙΚΗΣ ΘΕΡΜΑΝΣΗΣ: άπόδοση-ύγεία-οίκονομία
ΑΠΟΚΛΕΙΣΤΙΚΟΣ ΑΝΤΙΠΡΟΣΩΠΟΣ ΔΩΔΕΚΑΝΗΣΟΥ
ΑΝΔΡΕΑΣ ΛΑΜΠΡΙΝΟΣ
ΛΕΩΦΟΡΟΣ ΛΙΝΔΟΥ 215 τηλ. 35909

ΝΑΥΤΙΛΙΑΚΗ ΕΤΑΙΡΙΑ ΛΕΣΒΟΥ ΑΕ

ΑΝΑΚΟΙΝΩΣΗ

Γνωρίζομεν εἰς τὸ ἐπιβατηγὸν κοινὸν ὅτι τὸ πολυτελὲς Ε)Γ—Ο)Γ «Α Λ Κ Α Ι Ο Σ» ἐπαναρχίζει τὰ δρομολόγια του εἰς τὴν γραμμὴν ΔΩΔΕΚΑΝΗΣΟΥ

—ΕΚΑΣΤΗΝ ΤΡΙΤΗ καὶ ὥρα 12.00 γιὰ ΚΩ—ΚΑΛΥΜΝΟ—ΛΕΡΟ—ΠΑΤΜΟ—ΠΕΙΡΑΙΑ
ἄφιξη εἰς ΠΕΙΡΑΙΑ ΤΕΤΑΡΤΗ 07.15.

— ΕΚΑΣΤΗΝ ΠΕΜΠΤΗ καὶ ὥρα 12.00 γιὰ ΚΩ—ΚΑΛΥΜΝΟ—ΛΕΡΟ—ΠΑΤΜΟ—ΠΕΙΡΑΙΑ
ἄφιξη εἰς ΠΕΙΡΑΙΑ ΠΑΡΑΣΚΕΥΗ 07.15

— ΕΚΑΣΤΟ ΣΑΒΒΑΤΟ καὶ ὥρα 12.00 γιὰ ΚΩ—ΠΑΤΜΟ—ΠΕΙΡΑΙΑ
ἄφιξη εἰς ΠΕΙΡΑΙΑ ΚΥΡΙΑΚΗ ὥρα 06.15

ΔΕΧΟΜΕΘΑ ΕΠΙΒΑΤΕΣ ΚΑΙ ΟΧΗΜΑΤΑ

ΕΙΣΙΤΗΡΙΑ—ΠΛΗΡΟΦΟΡΙΕΣ:

ΠΡΑΚΤΟΡΕΙΟ «ΕΡΥΘΡΑ ΘΑΛΑΣΣΑ»
Ἀμερικῆς 11—13—ΤΗΛ. 27721—22460—22683

LONGINES

FAVRE-LEUBA
Genève

CITIZEN
SEIKO

ΑΘΗΝΑΪΚΟΝ ΕΡΜΟΥ 3

ΠΩΛΟΥΝΤΑΙ

ΜΟΝΑΔΙΚΕΣ ΕΥΚΑΙΡΙΕΣ

1) Οἰκόπεδο 1.000 τ.μ. στὴν περιοχὴ Θεμ. Σοφούλη σὲ τιμὴ μεγάλης εὐκαιρίας.
2) Μαγαζιὰ στὴν Παλαιὰ Πόλη ἐπὶ τῆς ὁδοῦ Σωκράτους 20 τ.μ., 23 τ.μ., 27 τ.μ. καὶ 44 τ.μ.
3) Δυαράκι ἑτοιμοπαράδοτο στὴν περιοχὴ Ἁγίου Ἰωάννου σὲ κατοικησιμη τιμή.
4) Οἰκόπεδα ἐντὸς πόλεως, στὴν περιοχὴ Χαλκητῶν καὶ Καστελλοριζιῶν σὲ πολὺ καλὲς τιμές.
5) Διαμερίσματα δύο, τριῶν καὶ τεσσάρων κυρίων δωματίων στὶς ὡραιότερες περιοχὲς τῆς πόλεως
6) Κτήματα σὲ κατοικησιμες περιοχὲς τῆς πόλεως.

ΔΕΧΟΜΕΘΑ ΟΠΟΙΑΔΗΠΟΤΕ ΔΑΝΕΙΑ

ΟΔΟΣ ΔΗΜ. ΘΕΟΔΩΡΑΚΗ 40
2ος ὀροφος, γρ. 38—τηλ. 20989

Γ. ΝΕΟΦΥΤΟΥ

ΝΙΚΗΤΑΣ Ε. ΠΟΛΕΜΙΚΟΣ

ΨΥΧΟΛΟΓΟΣ

ΔΙΔΑΚΤΩΡ ΠΑΝΕΠΙΣΤΗΜΙΟΥ ΝΕΑΣ ΥΟΡΚΗΣ
ΜΕΛΟΣ ΑΜΕΡΙΚΑΝΙΚΗΣ ΨΥΧΟΛΟΓΙΚΗΣ ΕΤΑΙΡΙΑΣ
ΚΑΘΗΓΗΤΗΣ ΠΑΙΔΑΓΩΓΙΚΗΣ ΑΚΑΔΗΜΙΑΣ

ΣΥΜΒΟΥΛΕΥΤΙΚΗ ΚΑΙ ΨΥΧΟΘΕΡΑΠΕΙΑ

(Ἀγωνία, ἄγχος, κατάθλιψη, ἀϋπνία, φοβίες. Ψυχοπνευματικὴ ἀξιολόγηση μαθητῶν, προβληματικὴ συμπεριφορὰ παιδιῶν καὶ ἐφήβων, νυχτερινὴ ἐνούρηση, ὑπερκινητικότητα, ψυχοσωματικὲς διαταραχές).

Δέχεται: Τετάρτη 5—7 μ.μ. καὶ Σάββατο 9—12 π.μ.

ΔΙΕΥΘΥΝΣΗ: Ε. ΜΠΕΒΙΝ 9

ΤΗΛΕΦΩΝΟ 34067

ΤΟ ΚΕΝΤΡΟ ΘΕΡΜΑΝΣΗΣ ΚΑΙ ΚΛΙΜΑΤΙΣΜΟΥ

ΑΝΝΗΣ ΜΑΡΙΑΣ 77
ΤΗΛ. 33969

ἀσχολεῖται ἀποκλειστικὰ μὲ

ΘΕΡΜΑΝΣΗ—ΚΛΙΜΑΤΙΣΜΟ—ΖΕΣΤΟ ΝΕΡΟ

Σᾶς προτείνει:

ΓΙΑ ΘΕΡΜΑΝΣΗ ΠΕΤΡΕΛΑΙΟΥ

τὰ προϊόντα ποὺ παράγει ἢ ἀντιπροσωπεύει

Η SOULIS ΑΒΕΕ

- Λέβητες ἀτομικοὶ
- Λεβητες κεντρικοὶ
- Καυστῆρες
- Κυκλοφορητὲς
- Θερμαντικὰ σώματα
- Μονοσωλήνιο σύστημα μὲ μονωμένο χαλκοσωλήνα μονωμένο χαλυβδοσωλήνα πλαστικὸ σωλήνα VPE
- Δεξαμενὴ πετρελαίου

ΓΙΑ ΖΕΣΤΟ ΝΕΡΟ

- Ἡλιακοὺς θερμοσίφωνες SOULIS
- Κεντρικὰ ἡλιακὰ συστήματα SOULIS
- Ἠλεκτρικοὺς θερμοσίφωνες SOULIS CLASS—SOULIS SUPER
- Ἠλεκτρομπόϊλερ SOULIS
- Μπόϊλερ τριπλῆς ἐνέργειας SOULIS

★ Ὅλα τὰ παραπάνω ἑτοιμοπαράδοτα σὲ μᾶς. Δωρεὰν μελέτη—ἐπίβλεψη ἀπὸ διπλωματούχους ἠλεκτρολόγους-μηχανολόγους-μηχανικοὺς Ε.Μ.Π. Ὑπεύθυνη ἐγκατάσταση ἀπὸ εἰδικευμένους τεχνίτες.

Ἐξουσιοδοτημένο ΚΑΤΑΣΤΗΜΑ SOULIS ΑΒΕΕ για τη Ρόδο

ΚΕΝΤΡΟ ΘΕΡΜΑΝΣΗΣ ΚΑΙ ΚΛΙΜΑΤΙΣΜΟΥ

ΑΝΝΗΣ ΜΑΡΙΑΣ 77
ΤΗΛ. 33969

ΣΚΑΠΤΙΚΑ ΜΗΧΑΝΗΜΑΤΑ
ΚΑΤΑΛΛΗΛΑ ΓΙΑ ΟΛΑ ΤΑ ΕΔΑΦΗ

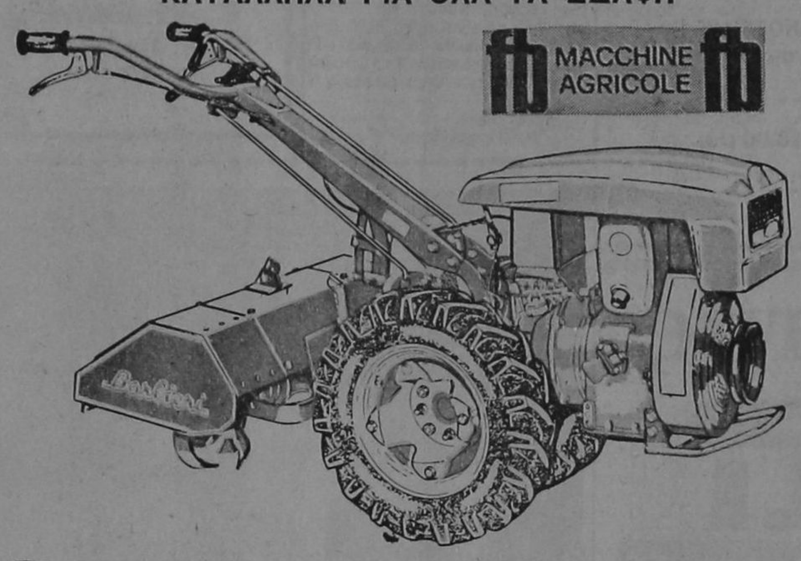

ΤΑ ΚΑΛΥΤΕΡΑ ΙΤΑΛΙΚΑ ΓΕΩΡΓΙΚΑ ΜΗΧΑΝΗΜΑΤΑ
ΟΡΓΩΝΟΥΝ—ΘΕΡΙΖΟΥΝ—ΚΛΑΔΕΥΟΥΝ—ΨΕΚΑΖΟΥΝ
—ΑΝΤΛΟΥΝ ΝΕΡΟ—ΜΕΤΑΦΕΡΟΥΝ

Εἴμαστε ὑπερήφανοι ποὺ μὲ αὐτὰ τὰ μηχανήματα συμβάλλουμε στὴν ἀνάπτυξη τῆς γεωργίας στὰ Δωδεκάνησα.

ΑΚΟΜΗ ΜΕ ΠΑΛΙΕΣ ΤΙΜΕΣ
ΑΠΕΥΘΕΙΑΣ ΣΥΝΕΧΕΙΣ ΠΑΡΑΛΑΒΕΣ

Ν. Βαρδέλλης Α.Ε.

ΚΑΠΟΔΙΣΤΡΙΟΥ 21—ΤΗΛΕΦΩΝΑ 20696 καὶ 27774



ΓΕΝΙΚΟΣ ΑΝΤΙΠΡΟΣΩΠΟΣ

Πανηγύρης Α.Ε.

5ο χιλμ. Ρόδου—Καλλιθέας τηλ. 25984-82453

ΚΕΝΤΡΟ ΔΙΑΣΚΕΔΑΣΕΩΣ

ΙΦΙΓΕΝΕΙΑ

ΕΝΤΟΣ ΞΕΝΟΔΟΧΕΙΟΥ RHODOS BAY—ΤΗΛ. 20143

ΚΑΙΤΗ ΑΜΠΑΒΗ

ΤΖΙΝΑ ΒΕΝΑΡΔΟΥ **ΣΟΥΛΑ ΓΑΛΑΤΗ**

ΣΟΥΛΑ ΛΙΟΓΓΟΥ-ΧΡΗΣΤΙΝΑ ΑΤΣΑΛΗ-ΑΝΤΩΝΗΣ ΡΟΔΙΤΗΣ-ΤΕΡΨΗ-ΜΑΡΙΑΝΝΑ
και ο ΜΑΝΩΛΗΣ ΠΑΤΣΑΗΣ

ΜΠΟΥΖΟΥΚΙ: Γ.ΚΑΡΝΑΒΑΣ - ΦΑΝΟΥΡΗΣ
ΚΡΑΤΗΣΕΙΣ: ΤΗΛ. 20 143

Τώρα στου Πάππου

...τα μεγαλύτερα ονόματα του VIDEO σε τιμές...έκπληξη!

- Αυτόματη εγγραφή 7 διαφορετικών προγραμμάτων σε διάστημα 1 έτους • Αυτόματη ανεύρεση αριθμών • «Πάγωμα» εικόνας • GO-TO: Η ταινία τυλίγεται ή ξετυλίγεται αυτόματα σε όποια θέση του μετρητή καθορίσετε με το πληκτρολόγιο • Μετρητής ταινίας • Ασύρματο τηλεχειριστήριο • Ηλεκτρονική κλειδαριά
- PAL/ME SECAM/NTSC 4.43 • Προγραμματισμός 14 ημερών • Γρήγορη ανίχνευση εικόνας • Αυτόματη επαναφορά της ταινίας στην αρχή, μόλις τελειώσει • «Πάγωμα» της εικόνας και αναπαραγωγή καρέ - καρέ • Πλήρες αυτόματο τηλεχειριστήριο • Φωτεινοί δείκτες λειτουργίας

Και ακόμη, έγχρωμες τηλεοράσεις εισαγωγής PHILIPS, σε πολλά μεγέθη και μοντέλα.

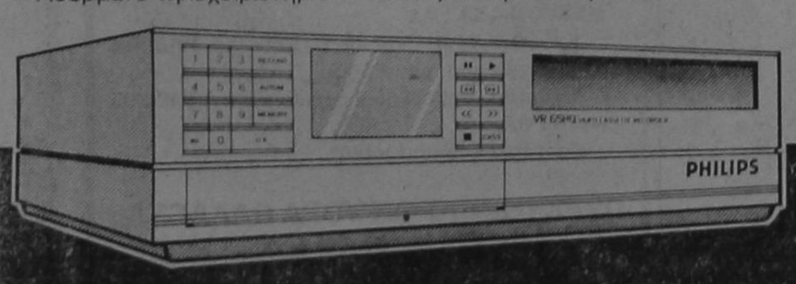

PHILIPS VR-6580 VHS

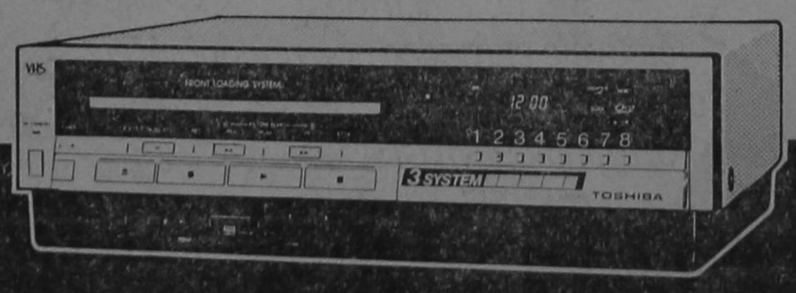

TOSHIBA V-57TR VHS

ΜΕΓΑΛΑ ΚΑΤΑΣΤΗΜΑΤΑ
ΠΑΠΠΟΥ
25ης Μαρτίου 7 - Ρόδος

«ΔΙΚΕΦΑΛΗ» Η ΔΙΟΙΚΗΣΗ ΤΗΣ ΓΣΕΕ

ΣΥΝΕΧΕΙΑ ΑΠΟ ΤΗΝ 1η ΣΕΛΙΔΑ

λιο. Στό μεταξύ τά σωματεία οἰκοδόμων καί ἰδιωτικών ὑπαλλήλων μέ ἀνακοινώσεις τους στηρίζουν τήν νέα διοίκηση τής ΓΣΕΕ.

ΑΝΑΚΟΙΝΩΣΗ ΤΗΣ ΕΣΑΚ—Σ

Ἡ τοπική ἐπιτροπή τής ΕΣΑΚ—Σ Ρόδου σέ ἀνακοίνωσή της μεταξύ τών ἄλλων τονίζει πώς οἱ ἐξελίξεις στή ΓΣΕΕ ἐκφράζουν:

1) Τή θέληση τών ἐργαζομένων γιά μιά Συνομοσπονδία ταξική καί ὀχι κυβερνητική.

2) Γιά ἀπόκρουση τών ἀντεργατικών μέτρων τής κυβέρνησης καί ὑπεράσπιση τού βιοτικού τους ἐπιπέδου.

3) Γιά περιφρούρηση τών μέχρι τώρα κατακτήσεών τους.

Στήν ἰδια ἀνακοίνωση καταγγέλλεται ἡ τυχοδιωκτική στάση τού Ραυτόπουλου καί οἱ σπασμωδικές ἐνέργειες τής κυβέρνησης νά τόν κρατήσει στή θέση τού προέδρου μέ τό ἐται θέλω ἐνάντια στή θέληση καί στήν ἀπόφαση τής πλειοψηφίας τών μελών τής διοίκησης τής ΓΣΕΕ μέ στόχο πάντα τόν ἔλεγχο τού συνδικαλιστικού κινήματος.

Τέλος ἐκφράζεται ἐκπληξη γιατί πληροφορίες φέρουν ότι ὁ πρόεδρος τού Ε.Κ.Ρ. Β. Κα'υ'μενάκης παρά τίς προηγούμενες ὁμόφωνες ἀποφάσεις τής διοίκησης τού κέντρου καί χωρίς ἐξουσιοδότηση τάχθηκε μέ τό μέρος τής μειοψηφίας παίρνοντας μέρος στή σύναξη τού Ραυτόπουλου.

Ισως και σήμερα ο νέος Νομάρχης

ΣΥΝΕΧΕΙΑ ΑΠΟ ΤΗΝ 1η ΣΕΛΙΔΑ

βράδυ, ὁ ἰδιος δήλωσε πλήρη ἀγνοια γιά τίς φήμες πού κυκλοφορούσαν γύρω ἀπό τό ὀνομά του. Πάντως φαίνεται ότι ἡ τοποθέτηση τού νέου νομάρχη εἶναι θέμα πού θά λήξει ἀμέσα καί ἡ ἀναληψη τών καθηκόντων του ὁριοθετείται μέσα στήν προσεχή ἑβδομάδα. Ἡ περίπτωση νά τοποθετηθεί γυναίκα στήν ἡγεσία τού νομού ἀκόμη δέν ἐχει ἀποκλεισθεί.

Δόθηκε παράνομα παραλιακό κτήμα

ΣΥΝΕΧΕΙΑ ΑΠΟ ΤΗΝ 1η ΣΕΛΙΔΑ

δικαιοσύνην ἐξ οὐρανού. Ἡ διδασκαλία τού Χριστού καί τών Ἀποστόλων ἐχει πάει περίπατο ἀπό τούς ἁρμόδιους. Ἡ ἀγανάκτηση τού ἁπλού κόσμου μέχρι τώρα εἶναι βουβή. Κάποτε θά ξεσπάσει. Πρίν νά εἶναι ἀργά ἀς ἀποκατασταθεί ἡ δικαιοσύνη. Νά πάρουν πρώτα οἱ φτωχοί τή γή. Τώρα μάλιστα πού ὁλοι μιλούν γιά σοσιαλισμό.

Μέ τιμή
Ν. Ὀρφανίδης».

COMSOFT
ΜΗΧΑΝΟΓΡΑΦΙΚΕΣ ΕΦΑΡΜΟΓΕΣ ®

Β. ΜΑΡΙΝΑΚΗΣ—Δ. ΧΑΤΖΗΔΗΜΗΤΡΙΟΥ ΟΕ

ΡΟΔΙΑΚΗ ΕΤΑΙΡΕΙΑ ΜΗΧΑΝΟΓΡΑΦΙΚΩΝ ΕΦΑΡΜΟΓΩΝ

Διαθέτουμε τίς ἀκόλουθες ἐφαρμογές:

- ΓΕΝΙΚΗΣ ΛΟΓΙΣΤΙΚΗΣ
- ΤΙΜΟΛΟΓΗΣΗ ΠΕΛΑΤΩΝ
- ΑΠΟΘΗΚΩΝ
- ΕΠΕΞΕΡΓΑΣΙΑΣ ΚΕΙΜΕΝΟΥ

Ἐπίσης τό σύστημα ξενοδοχειακών ἐφαρμογών EDP)HOTEL 85.1 τό ὁποίο ἀναπτύχθηκε ἀπό τήν ἑταιρεία μας στά πρότυπα της λειτουργίας τών ξενοδοχείων τής Ρόδου.

ΕΠΙΣΚΕΦΘΕΙΤΕ ΜΑΣ ΣΤΑ ΓΡΑΦΕΙΑ ΜΑΣ:
ΑΜΕΡΙΚΗΣ 43—1ος όροφος από 6.30 μ.μ. ἐως 10.00 μ.μ.

ΤΗΛΕΦΩΝΟ 37410

Τα κανόνια της

PIRELLI



CINTURATO P6
Είναι κανόνι δεν ξεφουσκώνει

ΑΝΤΙΠΡΟΣΩΠΟΣ
ΕΜ. ΚΩΣΤΑΚΗΣ & Σια Ο.Ε.
ΚΟΛΟΚΟΤΡΩΝΗ 13—ΤΗΛ. 23026



AEG

ΕΝΑ ΒΗΜΑ ΜΠΡΟΣΤΑ ΑΠΟ ΤΟ ΜΕΛΛΟΝ
Ἐντοιχισμένες Οἰκιακές Συσκευές AEG
ΖΗΣΤΕ ΤΗΝ ΤΕΧΝΟΛΟΓΙΑ

Κάντε πιό ἀνετο, πιό ὁμορφο, πιό οἰκονομικό τό καθημερινό σας νοικοκυριό μέ ἐντοιχισμένες ἠλεκτρικές συσκευές AEG.

Συνδυάζουν τήν πολύχρονη πεῖρα τής AEG μέ τίς πιό ἐξελιγμένες μορφές τής σύγχρονης τεχνολογίας. Ἀποκτείστε καί σεις τήν ὁλοκληρωμενη κουζίνα AEG

Γιά τήν ἐπιπλωσή της ἐμπιστευθείτε τό γούστο σας, ἀλλά γιά τίς ἐντοιχισμένες ἠλεκτρικές συσκευές σας ἐμπιστευθείτε τήν προηγμένη τεχνολογία τής AEG.

Αφοὶ ΠΙΠΛΟΥΚΑ

Στεφάνου Καζούλη 23 καί Καρπάθου 6
ΤΗΛΕΦΩΝΑ: 25807 ΚΑΙ 28866

ΓΝΩΣΤΟΠΟΙΗΣΗ

ΤΟ ΦΟΡΟΤΕΧΝΙΚΟ—ΛΟΓΙΣΤΙΚΟ—ΓΡΑΦΕΙΟ
ΚΟΥΡΤ Μ. ΟΥΖΕΛ
μετεφέρθη στήν όδό Γ. Εὐσταθίου 11—13 τηλ. 20884—32710 (παραπλεύρως Παιδιατρικής Κλινικής ΗΡΑΚΛΕΙΔΗ).

ΑΝΑΛΑΜΒΑΝΟΥΜΕ:
— Ὀργάνωση Λογιστηρίων—Τήρηση βιβλίων
— Οἰκονομοτεχνικές μελέτες
— Συστάσεις—τροποποιήσεις—λύσεις ἑταιρειών
— Διεκπεραίωση φορολογικών ὑποθέσεων
— Φοροτεχνικές πληροφορίες.

ΓΕΩΡΓ. Α. ΚΑΤΣΟΓΡΙΔΑΚΗΣ

ΝΕΥΡΟΛΟΓΟΣ — ΨΥΧΙΑΤΡΟΣ

τ. ΕΠΙΜΕΛΗΤΗΣ ΝΕΥΡΟΛΟΓΙΚΗΣ ΚΛΙΝΙΚΗΣ
Δέχεται καθημερινώς, ἐκτός Σαββάτου, πρωί 9—11 π.μ. ἀπόγευμα 5—8 εἰς τό ἰατρεῖον του ΣΤΕΦΑΝΟΥ ΚΑΖΟΥΛΗ 49 (πλατεία Φώκιαλη).

Ἐκτελούνται ἐγκεφαλογραφήματα
Συμβεβλημένος μέ ΙΚΑ—ΤΑΞΥ

Τηλέφωνο 27-134

ΜΝΗΜΟΣΥΝΑ

Τελούμεν τήν 2—11—85 ἡμέρα Σάββατο καί ὡρα 8η πρωινή εἰς τόν ἱερόν ναόν Ταξιαρχών Νεκροταφείου ἐτήσιον μνημόσυνον ὑπέρ ἀναπαύσεως τής ψυχής τής λατρευτής μας συζύγου, μητέρας, γιαγιάς, ἀδελφής καί θείας

ΔΕΣΠΟΙΝΑΣ ΜΗΝΕΤΤΟΥ

Ὁ σύζυγος Ἀναστάσιος, τά παιδιά Γιάννης—Ἀνθή, Μηλιά—Παναγιώτης καί Ἀριστείδης, τά ἐγγόνια, τά ἀδέλφια, τά ἀνήψια καί οἱ λοιποί συγγενείς.

ΤΡΙΣΑΓΙΟΝ

Τελούμεν τρισάγιον τήν 3—11—85 ἡμέρα Κυριακή καί ὡρα 8.30 εἰς τόν ἱερόν ναόν τών Ταξιαρχών Νεκροταφείου ὑπέρ ἀναπαύσεως τής ψυχής τού λατρευτού μας ἀδελφού, ἀνηψιού καί ἐξαδέλφου



ΓΕΩΡΓΙΟΥ ΔΕΛΑΠΟΡΤΑ

Τά ἀδέλφια Μιχαήλ, Πέτρος, Ἐλευθερία καί Φανή, οἱ θεῖοι, τά ἐξαδέλφια καί οἱ λοιποί συγγενείς.

Τελούμε τό Σάββατο 2—11—85 καί ὡρα 7.30 π.μ. στόν ἱερό ναό Ταξιάρχου Μιχαήλ Ἰαλυσού τριετές μνημόσυνο ὑπέρ ἀναπαύσεως τής ψυχής τού λατρευτού μας συζύγου, πατέρα καί πάππου

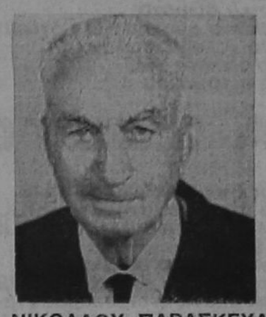

ΝΙΚΟΛΑΟΥ ΠΑΡΑΣΚΕΥΑ

Ἡ σύζυγος Ἑλένη Παρασκευά, τά παιδιά Λάζαρος καί Ἀσημίνα Παρασκευά, Βάλσαμος καί Ἑλένη Παρασκευά, Μαρία καί Σάββας Στάγκας, Ἐλευθερία καί Βασίλειος Παπανικόλας, τά ἐγγόνια καί οἱ λοιποί συγγενείς.

Τελούμεν τό Σάββατο 2—11—85 καί ὡρα 8 π.μ. στόν ἱερό ναό Ἁγίας Εἰρήνης Ὀρφανοτροφείου Θηλέων μνημόσυνον ἐπί τή συμπληρώσει ἐξαετίας ἀπό τού θανάτου τού λατρευτού μας συζύγου, πατέρα καί ἀδελφού



ΚΩΝΣΤΑΝΤΙΝΟΥ Μ. ΠΑΝΑΓΟΥ

παρακαλούμεν πάντες τούς τιμώντες τήν μνήμη του, ὁπως προσέλθουν καί ἑνώσουν μεθ' ἡμών τάς πρός τόν Ὕψιστον δεήσεις των.

Ἡ σύζυγος Ἀμαλία, τό τέκνο, τά ἀδέλφια καί οἱ λοιποί συγγενείς.

Ἰατρική ανακοίνωση

Ὁ ὀδοντίατρος
κ. ΓΙΑΝΝΗΣ ΙΩΑΝΝΟΥ
θά ἀπουσιάσει ἐκτός Ρόδου
μέχρι 30 ΟΚΤΩΒΡΙΟΥ


TROPIKANA
Χορέψτε
Απολαύστε
Διασκεδάστε
ΠΑΡΑΚΑΛΟΥΜΕ
ΓΙΑ ΤΙΣ ΚΡΑΤΗΣΕΙΣ
ΤΗΛ. 25222 - 26222
Με τις τελευταίες
διεθνείς επιτυχίες που παρουσιάζει
ο D. JOCKEY Δ. ΚΑΛΥΒΑΣ
στη φημισμένη DISCO:
RODOS PALACE
hotel·apartments·bungalows

SOL MARITIME CERVICES LTD

Ἀνακοίνωσις

Γνωρίζομεν εἰς τό ἐπιβατηγόν κοινόν ότι τά δρομολόγια SOL LINES κατά τήν χειμερινή περίοδο διαμορφώνονται ὡς ἑξής:

F)B «SOLCHRISTIANA»

Ἑκάστην ΠΑΡΑΣΚΕΥΗ καί ὡρα 14.00 διά ΛΕΜΕΣΣΟΝ—ΧΑΪΦΑ

Ἑκάστην ΤΡΙΤΗ καί ὡρα 15.00 διά ΠΕΙΡΑΙΑ (άνευ ἐπιβ)όχημ. ἀπό Ρόδο)

Δεχόμεθα ἐπιβάτες καί όχήματα γιά ΛΕΜΕΣΣΟ—ΧΑΪΦΑ.

Εἰσιτήρια—Πληροφορίες:

ΠΡΑΚΤΟΡΕΙΟ «ΕΡΥΘΡΑ ΘΑΛΑΣΣΑ»

Ἀμερικής 11—13—ΤΗΛ. 27721—22460—22663

ΜΕΓΑΛΗ ΕΚΔΡΟΜΗ ΣΤΗΝ ΩΡΑΙΑ ΚΑΙ ΜΑΓΕΥΤΙΚΗ ΙΣΠΑΝΙΑ

ΜΕ ΕΠΙΣΚΕΨΕΙΣ ΣΤΗ ΒΑΡΚΕΛΩΝΗ -ΜΑΓΙΟΡΚΑ-ΒΑΛΕΝΣΙΑ-ΜΑΔΡΙΤΗ ΤΟΛΕΔΟ ΑΠΟ 15—11)24—11—85

ΜΟΝΟ ΜΕ ΔΡΧ 87.500

Μέ τήν εύκαιρία τής άνάθεσης στό πρακτορείο μας τήν έκπροσώπηση τής γνωστής σ' όλους μας άεροπορικής έταιρείας IBERIA, όργανώνουμε καί μέ τήν λήξη τής ΣΑΙΖΟΝ μιά ώραιοτάτη άεροπορική έκδρομή στήν φίλη χώρα, πού είμεθα άδελφές πόλεις μέ τήν Μαγιόρκα καί έπίσκεψη στίς άλλες πόλεις Βαρκελώνη—Μαγιόρκα — Βαλένσια, Μαδρίτη μεί τό ξακουστό ΤΟΛΕΔΟ. Τό πρόγραμμα πλουσιότατο έχει ώς άκολούθως:

15—11—85: Άναχώρηση άπό ΡΟΔΟ καί έν συνεχεία άπό Άθήνα διά νά φθάσουμε στή Βαρκελώνη ώρα 19.05. Μεταφορά παραμονή στό ξενοδοχείο όπου θά πάρουμε τό δείπνο μας.

16—11—85: Πρωινό. Έπίσκεψις τών άξιοθεάτων τής πόλης. Άπόγευμα έλεύθερο γιά ψώνια. Δείπνο στό ξενοδοχείο καί μετά θά παρακολουθήσουμε ένα SHOW άπό ΦΛΑΜΕΝΓΚΟ καί θά μάς προσφέρουν ΔΩΡΕΑΝ ένα ποτό.

17—11—85: Πρωινό στό ξενοδοχείο. Μεταφορά γιά τό άεροδρόμιο διά τήν άναχώρησή μας γιά τή ΜΑΓΙΟΡΚΑ. Άναχώρηση 09.15. Άφιξη στή ΜΑΓΙΟΡΚΑ ώρα 09.55. Μεταφορά στό ξενοδοχείο. Γεύμα στό ξενοδοχείο, άπόγευμα—βράδυ ΕΛΕΥΘΕΡΟ.

18—11—85: Πρωινό. Περιήγηση τής πόλης καί τών άξιοθεάτων πού συμπληρώνεται μέ τήν έπίσκεψη τού έργοστασίου τών ξακουστών μαργαριταριών. Άπόγευμα έλεύθερο. Δείπνο στό ξενοδοχείο.

19—11—85: Πρωινό στό ξενοδοχείο. Μεταφορά διά τήν άναχώρησή μας γιά τήν Βαλένσια ώρα 08.00 καί άφιξη στή Βαλένσια ώρα 08.45. Μεταφορά στό ξενοδοχείο. Γεύμα στό ξενοδοχείο, άπόγευμα καί βράδυ έλεύθερο γιά ψώνια καί προαιρετικές έκδρομές σέ νυκτερινά κέντρα.

20—11—85: Πρωινό στό ξενοδοχείο. Έπίσκεψη τών άξιοθεάτων τής πόλης πού συμπεριλαμβάνει καί τήν έπίσκεψη στό ξακουσμένο έργοστάσιο τών DLADRO—ΠΟΡΣΕΛΑΝΕΣ ΙΣΠΑΝΙΚΕΣ.

21—11—85: Πρωινό. Μεταφορά στό άεροδρόμιο γιά τήν άναχώρησή μας στίς 08.00 γιά τήν όμορφη πρωτεύουσα τής μεγάλης καί ξακουστής χώρας τής ΙΣΠΑΝΙΑΣ. Άφιξη στή Μαδρίτη ώρα 08.45. Μεταφορά στό ξενοδοχείο. Γεύμα. Άπόγευμα γύρος τής πόλεως καί έπιστροφή στό ξενοδοχείο. Βράδυ έλεύθερο.

22—11—85: Πρωινό. Μεγάλη έκδρομή στό ΤΟΛΕΔΟ στό σπίτι τού EL GRECO καί τά άλλα άξιοθέατα. Τό βράδυ θά παρακολουθήσουμε SHOW FLAMENGO καί θά προσφερθεί ένα ποτό ΔΩΡΕΑΝ.

23—11—85: Πρωινό στό ξενοδοχείο καί έν συνεχεία έπίσκεψη τού ESCORIAL καί τήν κοιλάδα. Δείπνο στό ξενοδοχείο.

24—11—85: Πρωινό στό ξενοδοχείο καί μεταφορά στό άεροδρόμιο γιά τήν έπιστροφή μας στήν ΑΘΗΝΑ ώρα 09.00 καί άφιξη στήν ΑΘΗΝΑ ώρα 14.30. Άφιξη στή Ρόδο. Τέλος τής ωραίας έκδρομής.

Στήν τιμή πού άναφέραμε περιλαμβάνονται:

1. ΑΕΡΟΠΟΡΙΚΟ ΕΙΣΙΤΗΡΙΟ τουριστικής θέσεως ΡΟΔΟ—ΜΑΔΡΙΤΗ—ΡΟΔΟ.
2. ΞΕΝΟΔΟΧΕΙΑ ΠΡΩΤΗΣ ΚΑΤΗΓΟΡΙΑΣ ή λούξ μέ πρωινό μεί ένα γεύμα ήμερησίως βάσει προγράμματος.
3. Μεταφορικά στά άεροδρόμια έξωτερικού πρός τά ξενοδοχεία καί τανάπαλιν. Έκδρομές—είσοδοι σέ άρχαιολογικούς χώρους—ξεναγήσεις—φιλοδωρήματα κλπ.
4. Παιδιά κάτω τών 12 έτών έχουν έκπτωση δρχ. 16.000

Λόγω μεγάλης ζητήσεως παρακαλούνται οί ένδιαφερόμενοι όπως δηλώσουν συμμετοχή άμέσως, προκαταβάλοντες δρχ. 20.000 καί τά ύπόλοιπα μιά έβδομάδα πρό τής άναχωρήσεως. Έγγραφές μέχρι τίς 5—11—85.

ΕΓΓΡΑΦΑΙ—ΠΛΗΡΟΦΟΡΙΑΙ:

ΠΡΑΚΤΟΡΕΙΟΝ ΕΡΥΘΡΑ ΘΑΛΑΣΣΑ

Άμερικής 11—13—Τηλ. 27721—22460—22683

Ἰατρική ανακοίνωση

Ὁ παιδίατρος

ΚΩΝ)ΝΟΣ Π. ΙΩΑΝΝΙΔΗΣ

τ. Δ)ΝΤΗΣ ΠΑΙΔΙΑΤΡΙΚΗΣ ΚΛΙΝΙΚΗΣ ΓΕΝ. ΝΟΣ)ΜΕΙΟΥ ΡΟΔΟΥ

Δέχεται: Εἰς τό ἰατρείον του—28ης Ὀκτωβρίου 62 ΤΗΛΕΦΩΝΟ 24-576

Κάθε μέρα 8—11 π.μ. καί 5—8 μ.μ. καί μέ ραντεβού

ΣΗΜ.: Δέχεται καί ἀσφαλισμένους όλων των Ταμείων

Ἀνακοίνωση

Ο ΣΥΛΛΟΓΟΣ ΤΗΛΙΩΝ ΡΟΔΟΥ

προσκαλεί τούς Τηλιακούς καί φίλους στήν ψυχαγωγική έκδρομή πού θά γίνει τήν Κυριακή 3 Νοεμβρίου, στόν Άγιο Ἰωάννη στίς Καλυθιές.

Ώρα άναχωρήσεως 9 π.μ. άπό τήν Λέσχη μας, όδός Κων)νου τού Ύδραίου, άπέναντι άπό τήν Άνάληψη.

Πληροφορίες στά τηλέφωνα: 20625, 26663, 26037 καί 25623.

ΕΘΝΙΚΗ Η ΠΡΩΤΗ ΑΣΦΑΛΙΣΤΙΚΗ

ΖΗΤΑΕΙ:

ΠΡΑΚΤΟΡΕΣ ΓΕΝΙΚΩΝ ΑΣΦΑΛΙΣΕΩΝ ΚΑΙ ΑΣΦΑΛΙΣΤΕΣ ΖΩΗΣ ΝΙΩΣΤΕ ΚΑΙ ΣΕΙΣ ΤΗ ΣΙΓΟΥΡΙΑ ΤΗΣ ΕΘΝΙΚΗΣ ΤΗΣ ΠΡΩΤΗΣ ΑΣΦΑΛΙΣΤΙΚΗΣ

ΣΑΣ ΕΞΑΣΦΑΛΙΖΟΥΜΕ:

ΔΥΝΑΜΙΚΗ ΚΑΡΙΕΡΑ ΜΕ ΣΠΟΥΔΑΙΟ ΕΙΣΟΔΗΜΑ ΑΝΕΣΗ ΣΤΙΣ ΔΙΑΠΡΑΓΜΑΤΕΥΣΕΙΣ ΜΕ ΤΟΥΣ ΠΕΛΑΤΕΣ ΑΠΟΤΕΛΕΣΜΑΤΙΚΟΤΗΤΑ ΣΤΗΝ ΕΡΓΑΣΙΑ ΣΑΣ

ΣΑΣ ΠΡΟΣΦΕΡΟΥΜΕ:

ΣΥΝΕΠΕΙΑ, ΑΣΦΑΛΕΙΑ, ΔΩΡΕΑΝ ΕΚΠΑΙΔΕΥΣΗ ΜΕ ΑΠΕΡΙΟΡΙΣΤΕΣ ΔΥΝΑΤΟΤΗΤΕΣ ΕΞΕΛΙΞΗΣ ΚΟΝΤΑ ΣΕ ΜΙΑ ΔΥΝΑΜΙΚΗ ΚΑΙ ΜΕ ΚΥΡΟΣ ΑΣΦΑΛΙΣΤΙΚΗ ΕΤΑΙΡΙΑ

ΕΛΑΤΕ ΜΑΖΙ ΜΑΣ

ΠΛΗΡΟΦΟΡΙΕΣ:

ΥΠΟΚ)ΜΑ ΡΟΔΟΥ—Δ. ΘΕΜΕΛΗ 83

ΤΗΛΕΦΩΝΑ 23353—27355

κ. Ε. ΠΕΛΕΛΑ

Ἰατρική ἀνακοίνωση

Ὁ ἰατρός — παθολόγος

ΓΕΩΡΓΙΟΣ ΣΤΑΜ. ΠΑΠΑΣΑΒΒΑΣ

ἐπιστρέψας ἐκ τοῦ ἐπιστημονικοῦ ταξιδίου του. δέχεται καθημερινά στό ἰατρείον του άπό τις 9 π.μ.—1 μ.μ. καί άπό 7.30—8.30 μ.μ.

Ἰατρείον: Δημ. Θέμελη 83 τηλ. 34087—τηλ. οἰκίας 25102.

Οδοντιατρική ανακοίνωση

Ὁ όδοντίατρος

κ. ΛΟΥΙΖΙΔΗΣ ΑΛΕΞΑΝΔΡΟΣ

Τ. ΣΠΡΙΓΚΣ 20—ΤΗΛ. 22066

ἀνακοινώνει στήν άξ)μον πελατείαν του ότι έπανήλθε ἐκ τοῦ 5ου Πανελλήνιου Ὀδοντιατρικοῦ Συνεδρίου εἰς Κύπρον καί δέχεται 9—1 καί 5—7 έκτός Τετάρτης καί Σαββάτου άπόγευμα.

Ἰατρική ανακοίνωση

Τό ἰατρείον τοῦ Ὠτορινολαρυγγολόγου

ΒΑΣΙΛΕΙΟΥ ΡΟΔΙΤΗ

θά παραμείνει κλειστό άπό 23 Ὀκτωβρίου μέχρι 3 Νοεμβρίου, προκειμένου ὁ ἰατρός νά συμμετάσχει στίς τετραήμερες έργασίες τοῦ 3ου Πανελληνίου Συνεδρίου Ὠτορινολαρυγγολογίας.

ΤΟ ΠΕΡΣΙΝΟ ΩΡΑΡΙΟ ΘΑ ΙΣΧΥΣΕΙ ΕΦΕΤΟΣ ΣΤΑ ΚΑΤΑΣΤΗΜΑΤΑ

ΣΥΝΕΧΕΙΑ ΑΠΟ ΤΗΝ 1η ΣΕΛΙΔΑ

σικών όργάνων, καταστημάτων πώλησεως έπίπλων καί έκθέσεις έπιπλων, δερματίνων είδών καί πωλήσεως ύποδημάτων.

β) Φαρμακεία. γ) Βαφεία, Καθαριστήρια, Στιλβωτήρια.

Δευτέρα, Τετάρτη, Σάββατο: 8.00—14.00.

Τρίτη, Πέμπτη, Παρασκευή. 8.00—13.00 καί 16.00—20.00.

Κυριακές καί άργίες: Κλειστά.

2.—Καταστήματα λιανικής πώλησης τροφίμων: Παντοπωλεία, ἐδωδιμοπωλεία, οἰνοπνευματοπωλεία, τυροπωλεία, καφεκοπτεία, τυροποιημένων καί κατεψυγμένων προϊόντων έφόσον πωλούν είδη παντοπωλείου, πωλήσεως τροφίμων μέ αύτο-ξυπηρέτηση (Σέλ Σέρβις καί Σούπερ Μάρκετ) ξηρών καρπών, ζαχαρωδών προϊόντων, ποτών, όπωρολαχανοπωλεία, έφόσον πωλούν καί είδη παντοπωλείου.

Δευτέρα, Τετάρτη, Παρασκευή καί Σάββατο: 7.30—14.30.

Τρίτη, Πέμπτη: 7.30—13.30 καί 16.00—20.00.

Κυριακές καί Αργίες: Κλειστά.

—Αμιγή Οπωροπωλεία, Λαχανοπωλεία, Ιχθυοπωλεία.

Καθημερινά: 7.00—16.00.

Κυριακές—Αργίες: Κλειστά

4) Κρεοπωλεία, Πτηνοπωλεία, Κατεψυγμένων Είδών (όλων) λιανικής πώλησης.

Δευτέρα, Παρασκευή: 7.30—13.30 καί 16.00—20.00.

Τρίτη, Τετάρτη, Πέμπτη: 7.30—14.00.

Σάββατο: 7.30—15.00.

Κυριακές—Αργίες: Κλειστά.

5.—Αμιγή Καταστήματα Πώλησης τυποποιημένων ζαχαρωδών προϊόντων, ξηρών καρπών καί έμφιαλωμένων.

Καθημερινά: 8.00—20.00.

Αργίες: 10.00—13.00.

Κυριακές: Κλειστά.

6.—Καταστήματα πώλησης ξυλείας, οἰκοδομικών ύλικών, σιδηρικών, είδών ὑνιεινής, κιγκαλέριας, ἀνταλλακτικών αὐτοκινήτων, ἠλεκτρολογικού ύλικού έγκαταστάσεων, χονδρικής πώλησης τροφίμων, ἐμπορίας καί ἐκθέσεων αὐτοκινήτων.

Καθημερινά: 7.30—15.30.

Κυριακές—Αργίες: Κλειστά.

7.—Συνεργεία πάσης φύσεως έπισκευής αὐτοκινήτων.

Καθημερινά:: 8.00—16.00.

Κυριακές—Αργίες: Κλειστά.

8.—Κομμωτήρια (γυναικείων κομμώσεων).

Καθημερινά: 9.00—20.00.

Κυριακές—Αργίες: 9.00—12.00.

9.—Κομμωτήρια (άνδρικών κομμώσεων).

Δευτέρα, Τρίτη, Τετάρτη, Πέμπτη, Παρασκευή: 8.00—20.00.

Σάββατο: 8.00—17.00.

Κυριακές—Αργίες: Κλειστά.

10.—Τουριστικά καταστήματα, ήτοι καταστήματα είδών έλληνικής λαϊκής τέχνης, άσημο άργυροχρυσοχοΐας, κοσμημάτων, γουναρικών, άρωματοπωλείων, καλλυντικών, δίσκων, κασετών, σανδαλίων.

Καθημερινά: 9.00—20.00.

Κυριακές—Αργίες: Κλειστά.

11.—Καταστήματα βιντεκασετών.

Καθημερινά: 9.00—21.00.

Κυριακές—Αργίες: Κλειστά.

12.—Μικτά καταστήματα:

Τά καταστήματα αὐτά άκολουθούν τό καθορισμένο ώράριο λειτουργίας τών λοιπών καταστημάτων πού πωλούν τά αὐτά είδη μέ τή βασικότερη όμάδα τοῦ μικτοῦ καταστήματος.

Η όμάδα αὐτή είδών όρίζεται μέ δήλωση τοῦ έπιχειρηματία στήν Υπηρεσία μας. Σέ περίπτωση όμφιβητήσης ή κατάταξη γίνεται μέ αίτηση τοῦ ένδιαφερομένου κατά τίς διατάξεις τοῦ Νόμου.

ΓΕΝΙΚΟΙ ΟΡΟΙ

1) Γιά τά Φαρμακεία ἰσχύουν οἱ σχετικές περί διημερεύσεως καί διανυκτερεύσεως διατάξεις.

2) Οἱ ώρες έργασίας τοῦ προσωπικοῦ, θά έμφαίνονται σέ πίνακα ώρων έργασίας προσωπικοῦ θεωρημένο άπό τό Τμήμα Επιθεώρησης Εργασίας καί θα άναρτάται, σέ έμφανές σημείο τοῦ καταστήματος.

3) Οἱ παραβάτες τής άπόφασης αὐτής διώκονται καί τιμωρούνται μέ τίς διατάξεις τοῦ άρθρου 15 τοῦ Ν. Δ. 1037)71, τό άρθρο 17 τοῦ Β.Δ. 748)66, προκειμένου περί Φαρμακείων τοῦ άρθρου 24 τοῦ Π.Δ. 8)14—3—30.

ΟΙΚΟΔΟΜΙΚΟΣ ΣΥΝΕΤΑΙΡΙΣΜΟΣ ΝΙΣΥΡΙΩΝ ΡΟΔΟΥ

ΠΡΟΣΚΛΗΣΗ

ΓΕΝΙΚΗΣ ΣΥΝΕΛΕΥΣΕΩΣ ΑΡΧΑΙΡΕΣΙΩΝ

Πρός άπαντα τά μέλη τοῦ Οἰκοδομικοῦ Συνεταιρισμοῦ Νισυρίων Ρόδου.

Καλούνται άπαντα τά μέλη τοῦ Οἰκοδομικοῦ Συνεταιρισμοῦ Νισυρίων Ρόδου σέ έκτακτη Γενική Συνέλευση Αρχαιρεσιών βάσει τών άρθρων 16, 20 καί 29 τοῦ ἰσχύοντος καταστατικοῦ τοῦ Οἰκοδομικοῦ στίς 3 Νοεμβρίου 1985 ἡμέρα Κυριακή καί ώρα 10ο πρωϊνή στήν αίθουσα τοῦ Εποπτικοῦ καί Βιομηχανικοῦ Επιμελητηρίου Δωδ)σου, όδός Γρηγ. Λαμπράκη άρ. 8 Ρόδος, μέ τά άκολουθα πρός συζήτηση θέματα:

1) Εκθεση Εποπτικοῦ Συμβουλίου καί ἐγκριση αὐτής ὑπό τής Γενικής Συνελεύσεως.

2) Αρχαιρεσία άπερχομένου Διοικητικοῦ Συμβουλίου (ἐνημέρωση τών μελών νιά τίς μέχρι τώρα ἐνέργειες καί προτάσεις του).

3) Ενημέρωση τών μελών νιά τό λογιστικό έτος 1984. προϋπολογισμός καί άπογραφή—Ισολογισμός βάσει τών άρθρων 47, 49 καί 50 τοῦ Καταστατικοῦ ὡς καί έκθεση έπί τοῦ Ισολογισμοῦ τοῦ Εποπτικοῦ Συμβουλίου.

4) Αρχαιρεσίες νιά τήν έκλογή νέου Διοικητικοῦ Συμβουλίου καί Εποπτικοῦ Συμβουλίου νιά τήν νέα περίοδο 1985—1987.

Βάσει τοῦ άρθρου 31 τοῦ Καταστατικοῦ σέ περίπτωση μή άπαρτίας ή Γενική Συνέλευση θά έπαναληφθεί σέ μιά έβδομάδα ήτοι στίς 10 Νοεμβρίου 1985 στόν αὐτό τόπο καί τήν ίδια ώρα καί μέ τά αὐτά θέματα ἡμερησίας διατάξεως.

Παρακαλούμε λοιπόν ἰδιαίτερα σ' αὐτή τή Γενική Συνέλευση τής 3ης Νοεμβρίου 1985 νά παραβρεθούν άπαραιτήτως άπαντα τά μέλη τοῦ Οἰκοδ. Συν)σμοῦ, ὥστε νά ὑπάρξει ή προβλεπόμενη άπαρτία νιά νά ληφθούν σοβαρές άποφάσεις.

Οποι έκ τών μελών προτίθενται νά βοηθήσουν σοβαρά καί μέ ὑπευθυνότητα τόν Συνεταιρισμό, νά έκθέσουν ὑποψηφιότητα ὡς μέλη Διοικητικοῦ ή Εποπτικοῦ Συμβουλίου βάσει τοῦ άρθρου 20 τοῦ Καταστατικοῦ, νά ὑποβάλουν σχετική αίτηση πρός τό Δ. Σ. περί τής ὑποψηφιότητός των πρείς (3) τουλάχιστον μέρες πρό τής συνεδριάσεως τής Γενικής Συνελεύσεως στά γραφεία τοῦ Συνεταιρισμοῦ στήν Ρόδο, όδός 28ης Οκτωβρίου 16—18, τηλ. 32700, άπογευματινές ώρες.

Μέ τήν προϋπόθεση ότι όλοι θά έλθετε στό κάλεσμά μας, αὐτό σάς εὐχαριστούμε καί σάς περιμένουμε.

Γιά τό Διοικητικό Συμβούλιο

Ο Πρόεδρος

Ν. ΘΕΟΔΩΡΙΔΗΣ

Ο Γενικός Γραμματέας

Μ. ΠΑΠΑΓΙΑΝΝΑΚΗΣ

Κομφούζιο πάλι με τα τηλέφωνα

ΣΥΝΕΧΕΙΑ ΑΠΟ ΤΗΝ 1η ΣΕΛΙΔΑ

θεί ότι χτές δέν άπεργούσε τό τεχνικό προσωπικό τοῦ ΟΤΕ γιά νά ἰσχυριοθεί κανείς ότι ή άπεργία δημιούργησε τά προβλήματα στίς συνδιαλέξεις. Όμως φαίνεται ότι στόν ΟΤΕ τής Ρόδου οἱ δυνατότητες είναι μικρές. Σ' αὐτή τή περίπτωση είναι καλύτερα στούς άρμόδιους νά τό πούν ξεκάθαρα στό ροδιακό κοινό νιά νά μήν περιμένει μάταια στό άκουστικό του!...

ΓΝΩΣΤΟΠΟΙΗΣΗ

ΤΟ ΠΡΑΚΤΟΡΕΙΟ ΡΟΔΟΥ ΤΗΣ ΑΝΩΝΥΜΟΥ ΕΤΑΙΡΕΙΑΣ ΓΕΝΙΚΩΝ ΑΣΦΑΛΙΣΕΩΝ «ΟΙΚΟΝΟΜΙΚΗ ΑΕΓΑ»

μετεφέρθη στήν όδό Γ. Εὐσταθίου 11—13, τηλέφωνα: 20884—32710 (παραπλεύρως Κλινικής ΗΡΑΚΛΕΙΔΗ).

ΕΙΜΑΣΤΕ ΑΠΟ ΤΟΥΣ ΠΛΕΟΝ ΣΥΝΕΠΕΙΣ ΕΙΣ ΤΑΣ ΥΠΟΧΡΕΩΣΕΙΣ ΜΑΣ

ΑΣΦΑΛΕΙΑΙ: ΠΥΡΟΣ—ΑΥΤΟΚΙΝΗΤΩΝ—ΜΕΤΑΦΟΡΩΝ—ΚΛΟΠΗΣ κλπ.

Το εξοχικό κέντρο ΑΝΟΙΞΙΣ

ΠΟΥ ΒΡΙΣΚΕΤΑΙ ΣΤΟΝ ΚΟΥΦΑ—ΕΝΑΝΤΙ ΑΕΡΟΔΡΟΜΙΟΥ

ΠΑΝΤΑ ΜΕ ΤΙΣ ΛΟΓΙΚΕΣ ΤΙΜΕΣ—ΤΟ ΩΡΑΙΟ ΣΕΡΒΙΣ—ΤΗΝ ΕΚΛΕΚΤΗ ΤΟΥ ΚΟΥΖΙΝΑ

ΜΕΓΑΛΟ ΓΛΕΝΤΙ ΚΑΘΕ ΠΑΡΑΣΚΕΥΗ—ΣΑΒΒΑΤΟ—ΚΥΡΙΑΚΗ

ΜΕ ΤΟ ΚΡΗΤΙΚΟ ΣΥΓΚΡΟΤΗΜΑ ΤΟΥ



— ΓΙΩΡΓΟΥ ΠΑΡΑΓΥΙΟΥ—ΛΥΡΑ, ΤΡΑΓΟΥΔΙ
— ΚΩΣΤΑ ΧΑΤΖΗΒΑΣΙΛΗ—ΛΑΟΥΤΟ, ΤΡΑΓΟΥΔΙ
— ΜΙΧΑΛΗ ΓΚΑΛΩΝΑΚΗ—ΛΑΟΥΤΟ, ΤΡΑΓΟΥΔΙ

ΣΑΣ ΥΠΟΣΧΕΤΑΙ ΑΞΕΧΑΣΤΕΣ ΒΡΑΔΙΕΣ

ΓΙΑ ΚΡΑΤΗΣΕΙΣ ΤΗΛ. 91666

★ ΔΕΧΟΜΕΘΑ ΓΑΜΟΥΣ—ΒΑΠΤΙΣΕΙΣ—ΣΥΝΕΣΤΙΑΣΕΙΣ

ΕΥΧΑΡΙΣΤΟΥΜΕ

Ηλεκτρολογικό Κέντρο ΣΤ. Π. ΧΟΥΛΗ

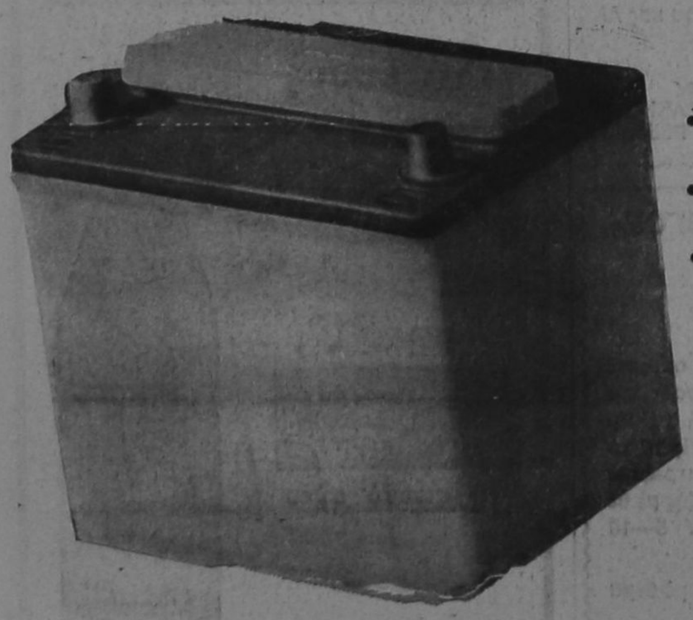

• ΗΛΕΚΤΡΙΚΑ ΑΥΤΟΚΙΝΗΤΩΝ —ΠΛΟΙΩΝ— ΜΗΧΑΝΗΜΑΤΩΝ

• ΜΠΑΤΑΡΙΕΣ ΠΑΝΤΟΣ ΤΥΠΟΥ

• ΕΠΙΣΗΣ ΔΙΑΘΕΤΟΥΜΕ ΜΠΑΤΑΡΙΕΣ ΚΛΕΙΣΤΟΥ ΤΥΠΟΥ ΔΙΑ ΤΗΛΕΦΩΝΙΚΑ ΚΕΝΤΡΑ—ΔΥΝΑΜΟΥΣ—ΜΙΖΕΣ—ΑΥΤΟΜΑΤΟΥΣ ΚΛΠ

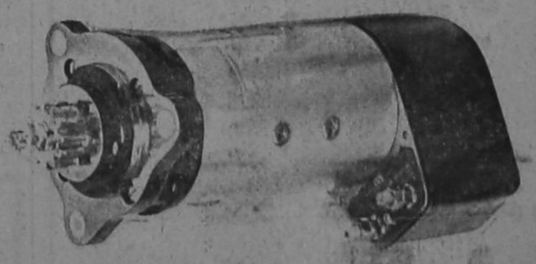

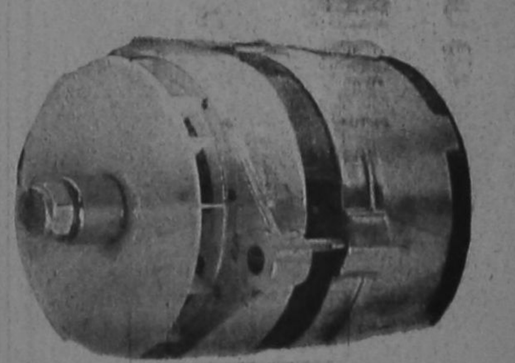

ΣΤΑΥΡΟΣ Π. ΧΟΥΛΗΣ

ΤΗΛΕΦΩΝΑ: 30165—26829

ΕΣΩΤΕΡΙΚΑΙ ΕΙΔΗΣΕΙΣ ΚΑΙ ΤΗΛΕΓΡΑΦΗΜΑΤΑ

Τουρκάλα προσπάθησε να βγάλει λαθραία δραχμές και μάρκα

ΜΙΑ ΤΟΥΡΚΑΛΑ θέλησε νά βγάλει παράνομα συνάλλαγμα στήν χώρα της καί μάλιστα γιά νά μήν γίνει άντιληπτή άπό τούς άστυνομικούς τού έλέγχου διαβατηρίων καί συναλλάγματος έσχισε τό έσωτερικό τής τσάντας της καί έβαλε μέσα 90.000 δρχ. σέ χαρτονομίσματα τών 500 δρχ. καθώς καί 550 μάρκα Δυτικής Γερμανίας. Στή συνέχεια έρραψε τό σκίσιμο τής τσάντας καί πήγε χτές στό λιμάνι τής Κώ προκειμένου νά ταξιδέψει γιά τήν Άλικαρνασσό τής Τουρκίας.

Όμως ή Άζιμέ Μουτάραλη, 58 χρόνων, δέν στάθηκε ...τυχερή. Στό λιμάνι έγινε έλεγχος καί οί άστυνομικοί βρήκαν τήν κρύπτη, καί άνακάλυψαν τό συνάλλαγμα τό οποίο φυσικά κατάσχεσαν. Ή ίδια μάλιστα συνελήφθη καί μέ τήν κατηγορία τής άπόπειρας έξαγωγής λαθραίου συναλλάγματος παραπέμφθηκε στόν Εισαγγελέα Πρωτοδικών Κώ γιά τά περαιτέρω.

Τους έψαχναν οι δικοί τους την νύχτα, αλλά αυτοί είχαν καταφύγει στο Φαληράκι

ΓΙΑ ΨΑΡΕΜΑ βγήκαν προχτές δύο φίλοι, άλλά άργησαν νά έπιστρέψουν μέ άποτέλεσμα νά άνησυχήσουν οί οικογένειές τους πού κατέφυγαν στό Λιμεναρχείο Ρόδου γιά νά ζητήσουν τήν βοήθειά τους.

Ό Νίκος Κουκιαντώνης μαζί μέ τόν Άναστάσιο Γιαννούρη, έφυγαν μέ βάρκα γιά ψάρεμα. Ή ώρα όμως περνούσε καί δέν έπεστρεφαν. Γύρω στίς 9 τό βράδυ συγγενείς τών έρασιτεχνών ψαράδων πήγαν στό Κεντρικό Λιμεναρχείο Ρόδου καί άνέφεραν τό γεγονός. Άρχισαν οί έρευνες, άλλά στίς 11.30 τήν νύχτα οί δύο ψαράδες έδωσαν σημεία ζωής. Είχαν καταφύγει στό Φαληράκι. Μετά τήν έμφάνισή τους ένημερώθηκε φυσικά καί πάλι τό Κ.Λ. Ρόδου πού σταμάτησε τίς έρευνες.

Ανοιχτή συζήτηση για το γενικό πολεοδομικό σχέδιο της πόλης μας

ΑΝΟΙΧΤΗ συγκέντρωση — συζήτηση μέ θέμα τήν δεύτερη φάση τού γενικού πολεοδομικού σχεδίου Ρόδου θά πραγματοποιηθεί τήν Δευτέρα 4 Νοεμβρίου στίς 5.30 τό άπόγευμα, στήν αίθουσα τού Έμπορικού Έπιμελητηρίου.

● Τήν συζήτηση αύτή μπορούν νά παρακολουθήσουν οί δημοτικοί σύμβουλοι, οί πάρεδροι τών συνοικισμών, οί συνοικιακοί σύμβουλοι, άλλά καί κάθε ένδιαφερόμενος κάτοικος ή φορέας.

Η ΣΥΖΗΤΗΣΗ τού θέματος παρουσιάζει μεγάλο ένδιαφέρον, διότι ή μελέτη τής Β' φάσης τού γενικού πολεοδομικού σχεδίου τής Ρόδου έχει ίδιαίτερη σημασία καί οί τελικές προτάσεις πού θά διαμορφωθούν θά πρέπει νά τύχουν όσο γίνεται μεγαλύτερης συναίνεσης καί άποδοχής άπό τούς κατοίκους τής πόλης.

● Οί διαδικασίες έγκρισης τής παραπάνω μελέτης προβλέπεται νά όλοκληρωθούν μέχρι τό τέλος τού προσεχούς Ίανουαρίου.

ΣΗΜΕΙΩΝΕΤΑΙ ότι στήν συζήτηση αύτή προβλέπεται νά παρουν μέρος όλοι οί δημοτικοί σύμβουλοι γιά νά έχουν πλήρη ένημέρωση, έτσι ώστε νά μήν προκύψει ξανά πρόβλημα στο δημοτικό συμβούλιο όπως στήν συζήτηση τής μελέτης τής Α' φάσης, όπου πολλοί σύμβουλοι παρουσιάστηκαν νά μήν είναι ένημερωμένοι καί ζήτησαν άναβολή τού θέματος.

● Γιά τόν λόγο αύτό πιστεύεται ότι ή προσέλευση τών δημοτικών συμβούλων θά είναι μεγάλη καί ότι γι' αύτούς ή συζήτηση θά είναι ένα «σεμινάριο».

DISCO

HI WAY

Ή δισκοθήκη HI—WAY—τό ροδίτικο στολίδι τής νύχτας!—μέ τήν εύκαιρία τού τέλους τής του ριστικής σαιζόν εύχαριστεί θερμά τήν άξιότιμη πελατεία της καί τής εύχεται Καλό Χειμώνα.

Ή δισκοθήκη μας κατά τήν χειμερινή περίοδο θά είναι άνοιχτή κάθε Σάββατο.

Η ΔΙΕΥΘΥΝΣΗ ΤΗΣ HI—WAY



Στα χέρια των Παυλίδη -Γκογκίδη η «Ρόδος»!

Αντικαταστάθηκε χτες ο κ. Παπουλίδης

ΣΤΑ ΧΕΡΙΑ τού Γιάννη Παυλίδη καί τού Πασχάλη Γκογκίδη έχει «παραδοθεί» άπό χτές ή όμάδα ποδοσφαίρου τής ΠΑΕ Ρόδος! Ό Τάκης Παπουλίδης έπαψε άπό χτές νά έργάζεται στήν «πράσινη» όμάδα τού νησιού μας. Ή προχτεσινή προπόνηση ήταν ή τελευταία γιά τόν κ. Παπουλίδη, πού άντικαταστάθηκε άπό δύο Ροδίτες τεχνικούς.

● Ή ΠΑΕ Ρόδος δέν έξέδωσε χτές έπίσημη άνακοίνωση σχετικά μέ τό θέμα τής άντικατάστασης τού τεχνικού της. Δέν άποκλείεται πάντως νά τό πράξει σήμερα, έκφράζοντας ταυτόχρονα καί τίς εύχαριστίες της στόν κ. Παπουλίδη γιά τίς ύπηρεσίες πού πρόσφερε στήν όμάδα στό διάστημα πού έργάστηκε σ' αύτή.

ΧΤΕΣ τό άπόγευμα, πάντως, ό κ. Παπουλίδης πήγε στ' άποδυτήρια τής «Ρόδου» καί άφού εύχαρίστησε τούς παίκτες γιά τήν συνεργασία τους, τούς άποχαιρέτησε, εύχόμενος μιά καλύτερη πορεία στό πρωτάθλημα.

● Στούς παίκτες μίλησε νωρίς χτές τό άπόγευμα στ' άποδυτήρια καί ό πρόεδρος τής ΠΑΕ Ρόδος δικηγόρος κ. Δημήτρης Καραγιώργης, ό οποίος άνακοίνωσε καί τήν πρόσληψη τών κ.κ. Παυλίδη, Γκογκίδη, σέ άντικατάσταση τού κ. Παπουλίδη.

ΟΙ ΔΥΟ ΤΕΧΝΙΚΟΙ «τά είπαν» γιά άρκετή ώρα μέ τούς ποδοσφαιριστές πρίν άπό τήν χτεσινή προπόνηση, πού άρχισε μέ καθυστέρηση καί τελείωσε μετά τό ή λιοβασίλεμα! Φυσικά, τόσο ο κ. Παυλίδης, όσο καί ό κ. Γκονκίδης ύπογράμμισαν στούς παίκτες, ότι θά είναι αύστηροί σέ θέματα πειθαρχίας. Τόνισαν άκόμα, ότι όλοι οί παίκτες πρέπει νάναι μονιασμένοι μεταξύ τους, γιατί μόνο έτσι θά πάει μπροστά ή όμάδα.

● Μιλώντας στούς δημοσιογράφους μετά τό πέρας τής προπόνησης, οί κ.κ. Παυλίδης καί Γκογκίδης δήλωσαν, ότι «θά δουλέψουν σκληρά γιά νά φέρουν τήν «Ρόδο» στήν θέση πού τής άξίζει». Πρόσθεσαν άκόμα, ότι «ζητούν πίστωση χρόνου, διότι όλα δέν μπορούν νά γίνουν άπό τήν μιά μέρα στήν άλλη».

ΟΙ ΠΑΡΑΓΟΝΤΕΣ τής ΠΑΕ Ρόδος άνέφεραν σάν λόγους πού ό δήγησαν στήν άντικατάσταση τού κ. Παπουλίδη, τό άσχημο ψυχολογικό κλίμα πού δημιουργήθηκε στήν όμάδα άπό τίς κακές έμφανίσεις στό Έθνικό Στάδιο καί τήν διατάραξη τού κλίματος πειθαρχίας στά άποδυτήρια. Γιά τούς λόγους αύτούς καί προκειμένου νά άλλάξει τό καταθλιπτικό κλίμα κρίθηκε άπαραίτητη ή άλλαγή.

● Ή προπόνηση έγινε στό Έθνικό Στάδιο μέ τίς όδηγίες τού κ. Γκογκίδη. Κράτησε 50 λεπτά καί άφιερώθηκε σέ φυσική κατάσταση. Όρισμένοι παίκτες έδειξαν νά «ζορίζονται», ένώ άλλοι δέν άντεξαν μέχρι τέλος.

ΘΑ ΕΠΙΣΤΡΕΨΟΥΝ ΔΡΑΚΟΣ ΚΑΙ ΛΕΠΤΟΚΑΡΥΔΗΣ;

Είναι πολύ πιθανό νά έπιστρέψουν στήν όμάδα ό Μιχάλης Δράκος καί ό Κώστας Λεπτοκαρύδης. Ό κ. Παυλίδης πού ρωτήθηκε σχετικά είπε, ότι «δέν έχω κανένα πρόβλημα καί τούς θέλω στήν όμάδα, άν ή διοίκηση τούς θέσει στήν διάθεσή μου». Ή έπιστροφή τού Μιχάλη Δράκου σιγουρα θά «ανοικοκυρέψει» τήν 11άδα καί θά τήν «σηκώσει» ψυχολογικά! Στό μεταξύ σύμφωνα μέ δημοσιογραφικές πληροφορίες, οί παίκτες θέλουν καί τόν Λεπτοκαρύδη στήν 11άδα. Ό άμυντικός αύτός παίκτης ώς γνωστό, προτείνεται μόνος του, λόγω τής «καραντίνας» πού τού έπιβαλε ή διοίκηση τής όμάδας του.

ΟΙ «ΠΡΑΣΙΝΟΙ» θά γυμναστούν καί σήμερα στό Έθνικό Στάδιο. Θά γίνει καί «διπλό» γιά νά δοκιμαστεί ή πιθανή 11άδα τής Κυριακής καί νά έπιλεγεί καί ή 16άδα γιά τόν άγώνα στον Ταύρο, μέ τόν Φωστήρα.

Ο ΔΙΑΓΟΡΑΣ

Στό Έθνικό Στάδιο συνέχισε χτές ό Διαγόρας την προετοιμασία του γιά τό μεθαυριανό παιχνίδι του, στήν Ρόδο, μέ τήν Προοδευτική. Ή χτεσινή πρωτοβουλία άρχισε μέ «ζέσταμα», συνεχίστηκε μέ διάφορες άσκήσεις καί τελείωσε μέ οίκογενειακό δίτεσμα, στό οποίο ό κ. Γρηγοριάδης δοκίμασε τήν «πιθανή» 11άδα τής Κυριακής, στήν οποία σίγουρα έπανέρχεται ό Γεωργαλής.

ΟΙ ΔΙΑΙΤΗΤΕΣ ΤΩΝ ΑΓΩΝΩΝ ΤΟΥ ΣΑΒΒΑΤΟΚΥΡΙΑΚΟΥ

ΟΡΙΣΤΗΚΑΝ καί άνακοινώθηκαν χτές οί διαιτητές πού θά διευθύνουν όλους τούς άγώνες Α' καί Β' Ερασιτεχνικής Κατηγορίας Δωδεκανήσου, πού θά γίνουν τό σαββατοκύριακο, ως έξής:

Α' ΚΑΤΗΓΟΡΙΑ

Αναγέννηση—Δόξα Καρδάμαινας: Βασιλείου, Πλουμίδης, Χατζηζαχαρίας.

Δόξα Ψίνθου—Ηρακλής: Μοσχούς, Μαγρίπλής, Κάζας Π.

Ποσειδώνας—Ακουσίλαος: Καλαθενός, Καρίκης Δ., Παπανικολάου.

Καλυμνιακός—Ιάλυσος: Τριπης, Γεωτόκριτος, Τσουλφάς.

ΑΕΡΑ—Εθνικός: Χατζηκέλης, Μιχαλάκης, Καραμαρίας.

Άρης—Φοίβος: Μανιατάκης, Καψάσκης, Παπακωνσταντίνου.

Ανταγόρας—Ροδιακός: Κουφός, Φραγκίνης, Πανάτος.

Ορφέας—Δωριείς: Θεοδοσίου, Σαββάκης, Ζωγράφος.

Βί ΚΑΤΗΓΟΡΙΑ

ΠΑΣ—Ολύμπικ: Σταματάκης, Ορφανός, Κουφανός.

Πυλί—Αρχάγγελος: Γκαναβούρας, Πλουμίδης, Χατζηζαχαρίας.

Δαμάγητος—Ομόνοια: Παπακωνσταντίνου, Σαββάκης, Ορφανος.

Αγ. Ιωάννης—ΑΕΜ: Παπαδόπουλος, Χρυσούλης, Κούσης.

Ασπίδα—Εύκλής: Κόντζος, Κάζας Π., Τσιρακάκης.

ΑΣΕΛ—Αναγέννηση: Ροκοπάνος, Χουλιαράς, Ζαχαρίου.

Κλεάνθης—Αντίμαχος: Παπανικολάου, Καψάσκης, Τσιρακάκης.

Διαγόρας—Νικαγόρας: Ρηνιού, Καστρουνής, Καματερός.

Δωριείς—Ηρακλής: Καστρουνής, Ταράλης, Χουσανθης.

ΠΑΣ—Αστέρας: Κάζας Μ., Διαμαντής, Καματερός.

Αγ. Γεώργιος—Ολύμπικ: Καταβενός, Ορφανός, Χάλαντας.

ΑΝΑΠΛΗΡΩΜΑΤΙΚΕΣ ΟΜΑΔΕΣ

Ρόδος—Φοίβος: Χριστάνθης, Κάπρος, Μανιαδάκης.

Αγ. Γεώργιος—Ελπανόρας: Τσράλης, Χάλαντας, Τσούλλος.

Απόλλων—Δόξα: Χρυσούλης, Κάπρος, Μανιαδάκης.

ΑΕΡΑ—Εθνικός: Καρίκης Κ., Μπούτσιος, Ντάλαρης.

Ορφέας—Δωριείς: Κοτσωναίος, Στέρνου, Ριζόπουλος.

Ιάλυσος—Ακουσίλαος: Ριζόπουλος, Κορωναίος, Στέργου.

● Τά φ. δ. θά δοθούν άπό τά γραφεία τού Συνδέσμου αύριο στίς 9 τό πρωί.

Ποιός ελέγχει τις ασφαλτοστρώσεις;

ΣΥΝΕΧΕΙΑ ΑΠΟ ΤΗΝ 1η ΣΕΛΙΔΑ

● Άλλά καλύτερη δέν είναι καί ή κατάσταση στούς άλλους δρόμους πού (δήθεν) έπισκευάζονται καί άσφαλτοστρώνονται. Πρό μηνός έφτιαχναν τήν όδό Πίνδου καί άπό προχτές άρχισαν καί πάλι νά τήν ...σκάβουν γιά κάποια έργα πού θά γίνουν!

ΑΚΟΜΗ χτές γίνονταν άσφαλτόστρωση στήν όδό Γ. Θέμελη κι' έκεί ύπήρχε μιά ύπό άνέγερση οίκοδομή πού τά ξύλα καί τά μπάζα καταλάμβαναν τόν μισό δρόμο! Τί σόι άσφαλτόστρωση γίνονταν, λοιπόν; Καί οί συμπολίτες μας, καταλήγουν: «Μπορεί νά μάς πεί ό Δήμος άν ποτέ πήγε κάποιος άρμόδιος του νά δεί όλα αύτά πού γίνονται στούς δρόμους; Πώς έτσι άνεξέλεγκτα ξοδεύονται τά χρήματα τού λαού;»

Νέα συνέλευση των δικηγόρων

ΣΥΝΕΧΕΙΑ ΑΠΟ ΤΗΝ 1η ΣΕΛΙΔΑ

τού κλάδου, οί δικηγόροι θά συνέχισουν τήν άποχή τους άπό κάθε δραστηριότητα.

ΣΗΜΕΙΩΝΕΤΑΙ πάντως πώς ό Δικηγορικός Σύλλογος Ρόδου είναι ένας άπό τούς λίγους Συλλόγους σέ όλη τήν Ελλάδα πού συνεχίζει τήν άπεργία. Άναμένεται τήν Δευτέρα μέ ένδιαφέρον ή Γενική Συνέλευση τών μελών του, άφού καί άπό τίς δύο πλευρές ύπάρχουν φανατικοί υποστηρικτές τής συνέχισης καί τής διακοπής τής άπεργίας.

ΚΟΛΟΣΣΟΣ —ΜΑΡΟΥΣΙ ΑΥΡΙΟ

ΥΨΙΣΤΗΣ σημασίας θεωρείται ό άγώνας μπάσκετ γιά τόν Κολοσσό. Συγκεκριμένα αύριο στίς 5.30 μ.μ. στό Εθνικό Στάδιο θά άντιμετωπίσει τήν όμάδα τού Μαρουσιού. Οί παίκτες τού Κολοσσού είναι άποφασισμένοι αύριο νά τά «δώσουν όλα» γιά νά πάρουν τήν νίκη! Γιά νά φτάσουν όμως ο' αύτή ζητούν τήν συμπαράσταση όλων τών φιλάθλων μας.

● Όλο τό ύλικό τής όμάδας μπάσκετ τού Κολοσσού είναι προσφορά τού καταστήματος «Άτλας Σπόρ». Σημειώνεται ότι τό «Άτλας Σπόρ» διαφημίζεται άπό τίς φανέλλες τών παικτών τού Κολοσσού.

Τα πρωταθλήματα μπάσκετ ανδρών

ΤΑ ΠΡΩΤΑΘΛΗΜΑΤΑ μπάσκετ συνεχίζονται μέ τούς παρακάτω άγώνες:

ΑΝΔΡΩΝ

Σήμερα 5.30 μ.μ.: Ροδιακός—ΑΕΡΑ.

Σάββατο 3.30 μ.μ.: Δωριείς—Ιπποκράτης.

Σάββατο 8 μ.μ.: Ατταλος—Ιάλυσος.

Κυριακή 11 π.μ.: Αρχάγγελος—Διαγόρας.

ΓΥΝΑΙΚΩΝ

Σήμερα 3.30 μ.μ.: Δωριείς—Α. Σ. Ρόδος.

Τετάρτη 7.30 μ.μ.: Α. Σ. Ρόδος—Ροδιακός.

Τετάρτη 3.30 μ.μ.: Δωριείς—Διαγόρας.

Συναυλίες στη μνήμη της Κλ. Λαμπαδαρίου

ΣΕΙΡΑ άπό συναυλίες μαθητών μουσικής στό Δημοτικό Θέατρο διοργανώνει ό Πολιτιστικός Όργανισμός τού Δήμου Ρόδου σέ συνεργασία μέ τό παράρτημα Ώδείων Ρόδου καί τούς άλλους μουσικούς φορείς τής πόλης μας, μέ τήν εύκαιρία τής καθιέρωσης τού 1985 σάν παγκόσμιο έτος κλασσικής μουσικής.

Οί συναυλίες αύτές θά γίνουν στίς 2,9,16 καί 30 Νοεμβρίου στίς 7 μ.μ. κάθε φορά.

Οί έκδηλώσεις αύτές έπίσης άφιερώνονται στή μνήμη τής Κλικλής Λαμπαδαρίου πού τόσα έδωσε γιά τή μουσική.

Ή είσοδος θά είναι έλεύθερη γιά τό κοινό.

ΚΗΔΕΙΑ

Τήν λατρεμένη μας μητέρα, γιαγιά, άδελφή καί θεία

ΚΑΤΙΝΑ Ν. ΚΩΤΗ
τό γένος Κακά
(Ετών 62)

θανούσα κηδεύουμε σήμερα Παρασκευή 1 Νοεμβρίου καί ώρα 11 π.μ. έκ τού ιερού ναού Εύαγγελισμού Ρόδου.

Τά τέκνα Χρύσα καί Γιάννης, Αλέξανδρος, τά έγγόνια, τά άνήψια καί οί λοιποί συγγενείς.

ΜΝΗΜΟΣΥΝΟΝ

Μέ τήν συμπλήρωση έννέα ήμερών άπό τού Θανάτου τής προσφιλούς μας συζύγου, άδελφής καί θείας



ΦΩΤΕΙΝΗΣ ΚΑΣΑΠΗ

τελούμε μνημόσυνο τήν Κυριακή 3 Νοεμβρίου 1985 καί ώρα 9η πρωινή στόν ιερό ναό Άγίου Γεωργίου ΑΝΩ. Ό σύζυγος Μιχάλης, τά άδέλφια Μιχάλης καί Έλένη Χατζηφώτη, Έλισάβετ Χατζηφώτη καί τά άδέλφια.

Μιυρή συμμετοχή στις συνελεύσεις των συνοικιακών

ΤΕΛΕΙΩΣΑΝ χτές όλες οί λαϊκές συνελεύσεις τών συνοικιακών συμβουλίων τού Δήμου Ρόδου καί έτσι τά σημερινά διοικητικά συμβούλια παραδίδουν γιά νά τά άναλάβουν οί νέες διοικήσεις πού θά έκλεγούν τήν 24η Νοεμβρίου.

● Σέ όλες τίς λαϊκές συνελεύσεις τών συνοικιακών συμβουλίων οί προσελεύσεις τών μελών των, ήταν πολύ μικρές μέ άποτέλεσμα νά ύπάρχει δύσκολία άκόμη καί γιά τόν όρισμό τών Εφορευτικών Επιτροπών.

ΣΕ ΠΟΛΛΕΣ λαϊκές συνελεύσεις δέν ήταν δυνατόν νά όρισθούν οί Εφορευτικές Επιτροπές, όπότε ό όρισμός τους θά γίνει έκ των ύστέρων μέ βάση τά ονόματα τών συνοικιακών συμβουλίων καί τής Εκλογικής Επιτροπής. Σέ όλες σχεδόν τίς συνελεύσεις διατυπώθηκε ή άποψη ότι ό θεσμός τών συνοικιακών συμβουλίων έχει ύποβαθμισθεί καί έγιναν προτάσεις γιά τήν άναβάθμισή του, ώστε ή δεύτερη βαθμίδα νά άποδώσει περισσότερο μιά καί τά προηγούμενα συνοικιακά συμβούλια ετοίμασαν τήν ύποδομή (γραφεία, έξοπλισμός, βιβλία κλπ.).

ΟΙ ΕΓΓΡΑΦΕΣ

Ελήξαν χτές οί έγγραφές στά συνοικιακά συμβούλια καί ό άριθμός τών έγγεγραμμένων, ύπολογίζεται γύρω στούς 1.500 (ο ίδιος μας έγραψε ή «Πρόοδος»).

Στίς 8 Νοεμβρίου λήγει ή προθεσμία ύποβολής τών αίτήσεων ύποψηφιότητας.

Απάντηση για το επεισόδιο στη τελευταία συνεδρίαση του δημοτικού συμβουλίου

Εκ μέρους τού κ. Εύάγγελου Κοτσυφου, πήραμε κι εμείς την παρακάτω επιστολή:

«Κύριε Διευθυντά,

Είς άπαντηση δημοσιεύματος σας στό φύλλο της 27ης Όκτωβρίου της έγκριτου έφημερίδος σας ύπό τόν τίτλον «Γον πέταξαν έξω» (!) σχετικά με τή συνεδρίαση του Δημοτικού Συμβουλίου, και ειδικότερα γιά τό επεισόδιο πού δημιουργήθηκε μετά ξύλου καί τού κ. Βενετοκλή, γιά καλύτερη ένημέρωση των αναγνωστών και γιά αποκατάσταση της άληθείας επιθυμώ να καταχωρισθούν τα παρακάτω επί λέξει:

Σάν Ρόδιος πολίτης καί σάν οίκονομολόγος παρέστην στη συνεδρίαση της περασμένης Παρασκευής. Σέ όριο ένην στιγμή διατύπωσα λοιπόν επιφυλάξεις καί άντιρρήσεις στην πρόταση Συμβούλου—κατά τά άλλα συμπαθούς—στό νά διατεθούν άντί 8 έκατ. 15 (ναί! 15 έκατ.) γιά τή διαφήμιση της Ρόδου στο έξωτερικό.

Ας σημειωθεί ότι ή παρέμβασή μου έγινε ύστερα άπό ύπόδειξη του προέδρου του Δ. Σ. κ. Νικολάου, ώστε κάθε πολίτης νά μπορεί νά κάνει τίς άπόψεις του γιά νά διαφωτίσει τό Σώμα (είπώθηκε τή στιγμή πού διάβαζε την επιστολή του ΣΥΝΚΑ). Μέ την εύκαιρία αύτή θα ήθελα νά επισημάνω καί διά του Τύπου ότι διατηρώ έπιφυλάξεις καί γιά τά 8 έκατ. άκόμη, διότι ύπάρχουν προσφορότερες λύσεις καί μέ σημαντικά τα αποτελέσματα. Τυγχάνει δέ απορίας άξιον γιατί στή πρότασή μου αύτή—γιά τό καλό του τόπου—έξεμάνη γιά άγνωστους λόγους, ό κ. Βενετοκλής καί ζήτησε νά βγω έξω άπό τό Δ. Σ. Οί άναγνώστες σας λοιπόν είναι σέ θέση, έτσι νά έκτιμήσουν άν μου άνήκει ο τίτλος τού ταραξία.

Εύχαριστώ γιά την φιλοξενία

ΕΥΑΓΓΕΛΟΣ ΚΟΤΣΥΦΟΣ
Οίκονομολόγος».

Η απεργία των καθηγητών

ΣΥΝΕΧΕΙΑ ΑΠΟ ΤΗΝ 1η ΣΕΛΙΔΑ

πάντε άπήργησαν.

— Τέλος στό 3ο Γυμνάσιο, οί μισοί καθηγητές άπήργησαν, ένώ οί ύπόλοιποι έργάσθηκαν κανονικά.

Η ΑΠΕΡΓΙΑ των καθηγητών, πού είναι πανελλαδική καί κηρύχθηκε μέ άφορμή τά οίκονομικά μέτρα, συνεχίζεται καί λήγει σήμερα.

Τα σκουπιδιάρικα όχι τα σαββατοκύριακα

ΣΥΝΕΧΕΙΑ ΑΠΟ ΤΗΝ 1η ΣΕΛΙΔΑ

μέ την έκκληση του Δήμου — εξάλλου έχει δημιουργηθεί παλαιότερα παρόμοιο πρόβλημα— καί ώς έκ τούτου θεωρείται δεδομένο ότι τά σκουπίδια θά πετάγονται έδώ κι' έκεί μέ άποτέλεσμα νά ύπάρξει άσβαρό πρόβλημα. Ή δη πολλές περιοχές τής Ρόδου βρωμοκοπούν άπό πεταμένα σκουπίδια τά οποία ό Δήμος πρέπει νά φροντίσει νά μεζέψει.

ΕΛΛΗΝΙΚΗ ΔΗΜΟΚΡΑΤΙΑ
ΔΗΜΟΣ ΡΟΔΟΥ

Τή Δευτέρα 4 ΝΟΕΜΒΡΗ 1985 μέ ώρα 17.30 θά πραγματοποιηθεί στήν αίθουσα τού Έμπορομηχανικού Έπιμελητηρίου (Πλ. Κύπρου) Άνοιχτή Συγκέντρωση — Συζήτηση μέ θέμα «Β' ΦΑΣΗ ΓΕΝΙΚΟΥ ΠΟΛΕΟΔΟΜΙΚΟΥ ΣΧΕΔΙΟΥ ΡΟΔΟΥ».

Οί διαδικασίες έγκρισης της παραπάνω μελέτης προβλέπεται νά όλοκληρωθούν μέχρι τό τέλος τού προσεχούς Γενάρη. Γιά τό λόγο αύτό, άλλά καί γιά τήν ίδιαίτερη σημασία πού παρουσιάζει ή μελέτη γιά τήν πόλη μας ΚΑΛΟΥΝΤΑΙ νά πάρουν μέρος στήν συζήτηση όλοι οί Δημοτικοί Σύμβουλοι, οί Πρόεδροι Οίκισμών, οί Συνοικιακοί Σύμβουλοι άλλά καί κάθε ένδιαφερόμενος, μεμονωμένος κάτοικος ή φορέας ώστε οί τελικές προτάσεις πού θά διαμορφωθούν νά τύχουν όσο γίνεται μεγαλύτερης συναίνεσης καί άποδοχής άπό τούς κατοίκους τής πόλης μας.

ΕΛΛΗΝΙΚΗ ΔΗΜΟΚΡΑΤΙΑ
ΤΕΧΝΙΚΟ ΕΠΙΜΕΛΗΤΗΡΙΟ ΤΗΣ ΕΛΛΑΔΟΣ
ΤΜΗΜΑ ΔΩΔΕΚΑΝΗΣΟΥ ΡΟΔΟΣ

ΠΡΟΣΚΛΗΣΗ

Τό Τ.Ε.Ε. Τμήμα Δωδ)σου καλεί τά μέλη του πού ένδιαφέρονται νά άναλάβουν τήν παρακολούθηση μικρών δανείων αποστέγασης Ο.Ε.Κ. νά στείλουν αίτήσεις στά Γραφεία τού Τ.Ε.Ε (όδός Ιπποτών—Μεσ. Πόλη Ρόδου) μέχρι 8)10)85.

Περισσότερες πληροφορίες στά γραφεία τού Τμήματος κατά τίς έργάσιμες ώρες, τηλ. 22462.

Ο Πρόεδρος
ΓΕΩΡΓΙΟΣ ΠΑΠΑΚΩΝΣΤΙΝΟΥ.

SAS
The Businessman's Airline
ΔΡΑΓΟΥΜΗ 5
ΤΗΛ. 30-675

ΕΛΛΗΝΙΚΗ ΔΗΜΟΚΡΑΤΙΑ
ΔΗΜΟΤΙΚΟ ΘΕΑΤΡΟ ΡΟΔΟΥ
ΠΡΟΣΚΛΗΣΗ ΕΝΔΙΑΦΕΡΟΝΤΟΣ

Τό Δημοτικό Θέατρο Ρόδου προκειμένου νά ένοικιάσει έπιπλωμένα διαμερίσματα ή έπιπλωμένα δωμάτια, γιά νά χρησιμοποιηθούν άπό ήθοποιούς γιά 3 μήνες καλεί τούς ένδιαφερομένους νά φέρουν τίς προσφορές τους μέχρι 5—11—85 καί ώρα 12.00 στό γραφείο τής Άντιδημάρχου κας Λίτσας Φραράκη.

Ή Πρόεδρος
ΛΙΤΣΑ ΦΡΑΡΑΚΗ
Άντιδήμαρχος Ρόδου

ΠΑΓΚΑΡΠΑΘΙΑΚΟΣ ΣΥΛΛΟΓΟΣ
ΡΟΔΟΥ
ΠΡΟΣΚΛΗΣΗ

Ό Παγκαρπαθιακός Σύλλογος Ρόδου συμμετέχοντας στόν έορτασμό τής Έπανάστασης της Καρπάθου σάς προσκαλεί τήν Κυριακή 3 Νοεμβρίου 1985 στό Δημοτικό Θέατρο στίς 10 τό πρωί. Θά μιλήσει ό διακεκριμένος συμπατριώτης μας έκπαιδευτικός Κωνσταντίνος Παζαρζής μέ θέμα: «Η ΕΠΑΝΑΣΤΑΣΗ ΤΗΣ ΚΑΡΠΑΘΟΥ 5—10—1944».

Θά προβληθεί καί ταινία ντοκυμαντέρ μέ θέμα τήν Κάρπαθο.

Είσοδος έλεύθερη.

Τό Διοικητικό Συμβούλιο

Το σωστο ουζο

Γιά όσους ξέρουν νά πίνουν...

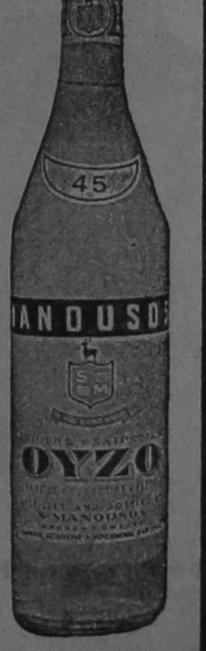

ΟΥΖΟ ΜΑΝΟΥΣΟΣ
τό σωστό ούζο

Η παραδοση συνεχιζεται