ΙΔΙΟΚΤΗΤΗΣ - ΔΙΕΥΘΥΝΤΗΣ
ΓΕΩΡΓΙΟΣ ΔΙΑΜΑΝΤΙΔΗΣ
ΕΤΟΣ ΙΔΡΥΣΕΩΣ: 1949

ΠΡΟΟΔΟΣ

Ἀνεξάρτητος ἡμερησία πρωϊνὴ ἐφημερίς ἐκδιδομένη ἐν Ρόδῳ

ΓΡΑΦΕΙΑ • ΤΥΠΟΓΡΑΦΕΙΑ
ΠΡΩΤΗ ΠΑΡΟΔΟΣ ΚΑΝΑΔΑ
ΤΗΛΕΦΩΝΑ: Συντάξεως 27356, Λογ)ρίου 24539

Ἀριθμός φύλλου 11.051, τιμή φύλλου δρχ. 20

Πέμπτη 14 Νοεμβρίου 1985

Στα πλαίσια της πανελλήνιας κινητοποίησης

Ποιοί απεργούν και ποιοί δεν απεργούν σήμερα στο νησί μας

ΣΥΓΚΕΝΤΡΩΣΗ ΤΟ ΠΡΩΙ ΣΤΟ ΕΡΓΑΤΙΚΟ ΚΕΝΤΡΟ

ΑΠΟ ΤΙΣ 6 τό πρω'ί' σήμερα μέχρι αύριο τήν ίδια ώρα άπεργούν οί έργαζόμενοι τής Ρόδου ύστερα άπό άπόφαση τού Έργατικού Κέντρου τής πόλης μας, συμμετέχοντες στήν 24ωρη κινητοποίηση πού κήρυξε ή πλειοψηφία τών «26» τής ΓΣΕΕ, μέ αίτήματα τήν άνάκληση τών οίκονομικών μέτρων, τήν άνάκληση τής πράξης νομοθετικού περιεχομένου μέ τήν όποία άπαγορεύονται οί αύξήσεις στούς έργαζόμενους καί τήν νομοθετική κατοχύρωση τής ΑΤΑ.

ΣΤΗ ΡΟΔΟ τά πράγματα είναι πολύ ρευστά. Καί αύτό γιατί ναί μέν ή διοίκηση τού ΕΚΡ κατά πλειοψηφία άποφάσισε νά κηρύξει παρροδιακή, πανεργατική άπεργία άλλά οί έργαζόμενοι δέν είναι σίγουρο ότι θά συμμορφωθούν μέ τήν άπόφαση αύτή.

• Ήδη τό ΠΑΣΟΚ καί μέ άνακοινώσεις τού Προέδρου τού κόμματος κ. Παπανδρέου καί τού Ε.Γ. καλεί τούς έργαζόμενους νά μήν άπεργήσουν γιατί ή κινητοποίηση αύτή έχει πολιτικά αίτια, ένώ τά άλλα κόμματα είναι ύπέρ τής άπεργίας.

• Ή σημερινή άργία στή Ρόδο, λόγω τής έορτής τού Πολιούχου τής πόλης μας Κωνσταντίνου τού Ύδραίου, όπωσδήποτε διευκολύνει τούς συνδικαλιστές. Καί αύτό γιατί έτσι καί άλλοιώς όλα τά έμπορικά καταστήματα, παντοπωλεία, κρεοπωλεία κ.λ.π. είναι κλειστά καί συνεπώς οί έργαζόμενοι δέν δουλεύουν.

ΣΙΓΟΥΡΑ άναμένεται ότι θά

ΣΥΝΕΧΕΙΑ ΣΤΗΝ ΣΕΛ. ——6

Από τον Δήμο της Ρόδου

Αμεση παραλαβή του αυτοκινήτου ζητά η εταιρεία!

Και να καλυφθούν οι ζημιές

ΑΜΕΣΗ παραλαβή τού όχήματος άπό τόν Δήμο Ρόδου ζητά ή έταιρία ΙΝΤΕΡΣΟ ΕΠΕ, ή όποία—όπως είναι γνωστό—πούλησε τό πλυντήριο όχημα γιά κάδους άπορριμμάτων. Αύτό προκύπτει άπό έπιστολή πού έστειλε χτές στήν «Πρόοδο» ό πληρεξούσιος δικηγόρος της κ. Μανώλης Κουτσούκος, στήν όποία άναφέρονται τά έξής:

«Κύριε Διευθυντά,

Μέ τήν βεβαιότητα ότι τό άπό 10—11—85 πρωτοσέλιδο δημοσίευμά σας μέ τίτλο «Καταγγελία γιά άπάτη σέ βάρος τού Δήμου Ρόδου» άπέβλεπε στήν καλώς έννοουμένη «προστασία» τού Ροδιακού λαού καί τού Δήμου άπό «άλόγιστες σπατάλες» καί στηριζόμενοι στήν καλή σας πίστη, παρακαλούμε νά συμπληρώσετε τήν πληροφόρηση των άναγνωστών σας καί μέ τίς παρακάτω συγκεκριμένες καί άνάπασα στιγμή έλεγκτέες γιά τήν άλήθεια τους «θέσεις» μας:

α. Αύτό τό «πλυντήριο —όχημα γιά κάδους άπορριμμάτων» προσφέρθηκε άπ' τήν έταιρεία μας, έκτός οίουδήποτε μειοδοτικού ή άλλου διαγωνισμού, τήν 30—7—85, στόν Δήμο Ρόδου γιά τή συμπλήρωση τού σύγχρονου συστήματος συγκέντρωσης καί μεταφοράς άπορριμμάτων πού είχε προμηθευτεί προηγούμε

ΣΥΝΕΧΕΙΑ ΣΤΗΝ ΣΕΛ. ——2

Από τα παράθυρα των σχολείων

Εξωσχολικοί ρίχνουν μέσα στις τάξεις και ...«στρακαστρούκες»!

Αφόρητη έγινε η κατάσταση

ΔΕΝ ΜΠΟΡΟΥΝ νά κάνουν μάθημα στό έσπερινό γυμνάσιο άφού κάθε βράδυ οί έξωσχολικοί μαζεύονται στό προαύλιο καί μέ τά μηχανάκια καί τίς σούζες δημιουργούν μιά άσχημη άτμόσφαιρα, ένώ τίς τελευταίες μέρες έκαναν τήν έμφανισή τους καί στρακαστρούκες!

Κάθε βράδυ στό έσπερινό γυμνάσιο τής Ρόδου μαζεύονται άρκετοί μηχανόβιοι, πού άρχίζουν καί μαρσάρουν κάνοντας θορύβους προφανώς γιά λόγους έντυπώσεων. Ίδιαίτερα μαζεύονται τίς τελευταίες ώρες τών μαθημάτων.

ΤΙΣ ΤΕΛΕΥΤΑΙΕΣ μέρες όμως δέν άρκέσθηκαν σ' αύτά. Πηγαίνουν κοντά στά παράθυρα καί πετούν μέσα στίς τάξεις «στρακαστρούκες» καί στή συνέχεια έξαφανίζονται μέσα στό σκοτάδι. Μάλιστα λόγω τής άφόρητης κατάστασης πού δημιουργείται ό γυμνασιάρχης κ. Χαμουζάς κάλεσε σέ διάλογο τούς έξωσχολικούς νεαρούς πού όμως άρνήθηκαν.

• Παρόμοια κατάσταση παρουσιάζεται καί στά ήμερήσια γυμνάσια καί λύκεια τής Ρόδου άπό τούς έξωσχολικούς. Τό γεγονός αύτό παρά τίς συσκέψεις πού έγιναν δέν άντιμετωπίζεται όπως θά έπρεπε. Οί έκπαιδευτικοί έχουν παράπονα άπό τήν Άστυνομία. Συγκεκριμένα γυμνασιάρχης μιλώντας γι' αύτό τόνισε τά έξής: «Δέν θέλουμε οί άστυνομικοί νά μπαίνουν μέσα στό σχολείο γιατί έκεί δέν ύπάρχουν τέτοια προβλήματα. Όμως στό προαύλιο ή στούς γύρω δρόμους μπορούν νά έπέμβουν γιά νά σταματήσει έπιτέλους αύτή ή άπαράδεκτη κατάσταση».

ΣΗΜΕΙΩΝΕΤΑΙ πάντως πώς

ΣΥΝΕΧΕΙΑ ΣΤΗΝ ΣΕΛ. ——3

Χτες τα ξημερώματα

Τρεις διαρρήξεις σε καταστήματα έγιναν στη Ρόδο

Αγνωστοι παραμένουν οι δράστες

ΚΑΙ ΝΕΕΣ διαρρήξεις έγιναν στή Ρόδο τό τελευταίο 24ωρο. Οί άγνωστοι διαρρήκτες μπήκαν σέ δύο έμπορικά καταστήματα καί ένα βίντεο κλάμπ παίρνοντας συνάλλαγμα, δερμάτινα είδη, ένα ραδιομαγνητόφωνο καί άλλα είδη. Συγκεκριμένα:

• Οί δράστες στίς δύο πρώτες κλοπές έδρασαν μέ τόν ίδιο τρόπο. Μπήκαν άπό τά άνασφάλιστα παράθυρα, ένώ στό βίντεο — κλάμπ μπήκαν μέσα χρησιμοποιώντας μάλλον άντικλείδι.

ΕΙΔΙΚΟΤΕΡΑ χτές τά ξημερώματα έγιναν οί έξής διαρρήξεις: Άπό τό κατάστημα δερματίνων είδών τού Κούτρα Έμμανουήλ στήν όδό Άμερικής, μπήκαν άπό τό άνασφάλιστο παράθυρο καί πήραν 4—5 δερμάτινα, 300 κορώνες Σουηδίας καί 5.000 δρχ. περίπου. Ή κλοπή διαπιστώθηκε τό πρω'ί' καί καταγγέλθηκε στό Τμήμα Άσφαλείας.

• Στήν ίδια όδό βρίσκεται καί τό έμπορικά κατάστημα τού Μιχάλη Μαστορίδη. Οί άγνωστοι διαρρήκτες μπήκαν καί πάλι άπό τό άνασφάλιστο παράθυρο καί πήραν άπό τό ταμείο 2.000 δρχ.

ΔΙΑΡΡΗΞΗ έγινε καί στό βίντεο —κλάμπ τού Μηνά Όλυμπί-

ΣΥΝΕΧΕΙΑ ΣΤΗΝ ΣΕΛ. ——3

ΖΟΡΜΠΑΣ

ΠΑΡΑΜΕΝΕΙ ΑΝΟΙΚΤΟ

3 ΜΕΡΕΣ ΤΗΝ ΕΒΔΟΜΑΔΑ

— ΠΕΜΠΤΗ
— ΠΑΡΑΣΚΕΥΗ
— ΣΑΒΒΑΤΟ

Γ. ΑΧΕΙΜΑΣΤΟΣ ΑΕ
ΑΝΩΝΥΜΟΣ ΤΕΧΝΙΚΗ & ΒΙΟΜΗΧΑΝΙΚΗ ΕΤΑΙΡΕΙΑ

ετοιμο μπετον
σιδηρος μπετον

ΕΓΚΑΤΑΣΤΑΣΕΙΣ, ΡΟΔΟΥ-ΛΙΝΔΟΥ 4ο Χλμ. τηλ. 29028-30290

ΗΤΑΝ ...ΕΤΕΡΟΣΥΝΟΙΚΙΑΚΟΙ

Απορρίφθηκαν υποψηφιότητες στα συνοικιακά

ΑΓΝΟΙΑ ΤΟΥ ΚΑΝΟΝΙΣΜΟΥ

ΑΠΟΡΡΙΦΘΗΚΑΝ πολλές ύποψηφιότητες συμβούλων γιά τίς συνοικιακές έκλογές τής 24ης Νοεμβρίου. Κι' αύτό γιατί οί ύποψήφιοι ήταν γραμμένοι σέ... άλλες συνοικίες. Χαρακτηριστικά άναφέρεται ότι σέ μιά μόνο συνοικία (Μακρύ Στενό) άπορρίφθηκαν έξη ύποψηφιότητες τής ΠΑΣΚ. Κι' αύτό άποδεικνύει άπό τήν μιά μεριά ότι οί έκλογές είναι άνοργάνωτες κι' άπό τήν άλλη ότι, ούτε κι' οί ίδιες οί (κομματικές) παρατάξεις γνώριζαν τόν...κανονισμό!

• Οί άπορρίψεις τών ύποψηφιοτήτων άφορούν συγκεκριμένα τά έξής συνοικιακά συμβούλια καί τούς παρακάτω ύποψήφιους:

• **Συνοικία Αγιος Γεώργιος:** Απέρριψε τήν ύποψηφιότητα τού κ. Αγγελου Αγκά άπό τό ψηφοδέλτιο τής ΠΑΣΚ, διότι δέν ήταν έγγεγραμμένος στούς έκλογικούς καταλόγους (ήταν κάτοικος άλλης συνοικίας).

• **Συνοικία Αγ. Παντελεήμονα:** Δέν άνακηρύχθηκαν οί: Εύαγγελία Τσιφού καί Ιωάννης Πουλάς τής ΔΗΚΙ (δέν ήταν κάτοικοι τής συνοικίας).

• **Συνοικία Αγίου Φανουρίου:** Δέν άνακηρύχτηκαν οί Καπετάν Νικόλα Σταματία καί Μανώλης Χαρίτος τής ΔΗΚΙ, Σταμάτης Μιχαηλίδης τής ΔΕΚ καί Εύάγγελος Καστανίδης ΑΚΙΣ.

• **Μακρύ Στενό:** Δέν άνακηρύχθηκαν οί Θεόδωρος Θεοδώρου, Παναγιώτης Πιζίμολας, Σταμάτης Ροδίτης, Νικόλαος Σαΐτης, Ιωάννης Σωτηράκης, Δημήτριος Φιλίππου άπό τήν ΠΑΣΚ, διότι δέν ήταν γραμ

ΣΥΝΕΧΕΙΑ ΣΤΗΝ ΣΕΛ. ——7

Προφανώς κατόπιν πιέσεων

Μασάει τα λόγια του ο Δήμαρχος για τα σπίτια της Π. Πόλης

Αφορούσαν, λέει, το ...παρελθόν

«ΜΑΣΑΕΙ τά λόγια του» τώρα ό δήμαρχος Ρόδου κ. Σάββας Καραγιάννης γιά τό θέμα τών 20 σπιτιών τής Μεσαιωνικής Πόλης, γιά τά όποία ό Δήμος ύπέγραψε προγραμματική σύμβαση μέ τό ΤΑΠΑ γιά νά τά έπισκευάσει.

• Ο κ. Καραγιάννης κατά τή συζήτηση τών πεπραγμένων του 1984 στό δημοτικό συμβούλιο, έκανε κατηγορηματικές δηλώσεις ότι τό ΤΑΠΑ έξαπάτησε τόν Δήμο Ρόδου, παρασύνοντάς τον νά ύπογράψει προγραμματική συμβαση για τήν έπισκευή 20 σπιτιών τής Π. Πόλης, ένώ άπεδείχθη ότι τά μισά είχαν χορηγηθεί μόνιμα καί έντελώς νόμιμα σέ πολίτες.

Στή συνεδρίαση έκείνη ό κ. Καραγιάννης κατηγόρησε άνοιχτά τό ΤΑΠΑ καί κατ' έπέκταση τό Κράτος καί πρότεινε νά πάρει άπόφαση τό δημοτικό συμβούλιο γιά έντονη διαμαρτυρία καί για άκυρωση της συμβασής. Τό δημοτικό συμβούλιο πράγματι πήρε όμόφωνα τήν άπόφαση αύτή.

Χτές, ό δήμαρχος κ. Καραγιάννης μέ μιά περιεργη δήλωσή του...«μασάει τά λόγια του» καί άνειρει τά όσα ό ίδιος δηλώσε έπίσημα, ξεφήνοντας νά έννοηθεί ότι ύπήρξαν κάποια άγνωστα «παρασκήνια» πού τόν άναγκα-

ΣΥΝΕΧΕΙΑ ΣΤΗΝ ΣΕΛ. ——7

Θα οργανωθεί και φέτος

Μεγάλη εκδήλωση το Σάββατο για το Πολυτεχνείο

Διαφωνίες για το ψήφισμα

ΜΕΓΑΛΗ έκδήλωση όργανώνει καί φέτος—όπως κάθε χρόνο—τό Σάββατο στήν πλατεία Ακαδημίας, ό Σύλλογος Σπουδαστών τής Παιδαγωγικής Ακαδημίας Ρόδου, γιά νά τιμήσει τήν ήρωλική έπέτειο τού Πολυτεχνείου.

• Τό πρόγραμμα τής έκδήλωσης αύτής, ή όποία θά έχει παρροδιακό χαρακτήρα, όπως άνακοινώθηκε, έχει ώς έξής:

Τό Σάββατο στίς 4 τό άπόγευμα θά συγκεντρωθούν έξω άπό τήν πλατεία τής Ακαδημίας έκπρόσωποι πολιτικών όργανώσεων, φορέων, μαθητικών κοινοτήτων, σωματείων καί πολίτες τής Ρόδου, καθώς έπίσης καί έκπρόσωποι τών Αρχών.

Τήν ίδια ώρα θά γίνει προσκλητήριο τών νεκρών πού έπεσαν στήν έξέγερση τών φοιτητών τού Πολυτεχνείου, θά τηρηθεί ένός λεπτού σιγή καί θά άκολουθήσει κατάθεση στεφανιών στό βωμό τού Παπά καί Δασκάλου.

Ακολούθως θά γίνει ή κεντρική όμιλία καί οί έκπρόσωποι μαζικών φορέων θά άπευθύνουν χαιρετιμό.

ΤΗΝ ΚΥΡΙΑΚΗ

Τήν Κυριακή στίς 5 τό άπογευμα, θά γίνει προβολή ταινίας μέ θέμα τό Πολυτεχνείο στό Δη

ΣΥΝΕΧΕΙΑ ΣΤΗΝ ΣΕΛ. ——3

Με λειτουργία και λιτανεία

Η Ρόδος γιορτάζει τον πολιούχο της Αγιο Κωνσταντίνο

Κλειστά όλα τα καταστήματα

Η ΡΟΔΟΣ γιορτάζει σήμερα τόν πολιούχο της Κωνσταντίνο τόν Ύδραίο. Τό πρω'ί' στήν έκκλησία τού Νιοχωρίου θά ψαλλεί ή Θεία Λειτουργία καί στή συνέχεια θ' άρχίσει ή λιτάνευση τής είκόνας καί τών λειψάνων τού Άγίου στούς κεντρικούς δρόμους τής πόλης.

• Ή λιτανεία θ' άρχίσει στίς 10.30 τό πρω'ί'. Τής πομπής θά προηγούνται τρείς τροχονόμοι καί θ' άκολουθούν άντιπροσωπείες συλλόγων, σωματείων, σχολείων κ.λ.π. καί στή συνέχεια ή Φιλαρμονική τού Δήμου, τά έξαπτέρυγα, οί άρχιερείς καί οί τοπικές άρχές.

ΤΟ ΔΡΟΜΟΛΟΓΙΟ τής πομπής είναι Εισόδια—Ίω. Δραγούμη—28ης Όκτωβρίου— πλ. Άκαδημίας — Γρ. Λαμπράκη— πλατεία Κύπρου— Έθνάρχου Μακαρίου — πλατεία Έλευθερίας — Δημαρχιακό Μέγαρο — Γ. Εύσταθίου —Εισόδια.

• Λόγω τής σημερινής γιορτής τού πολιούχου θά παραμείνουν κλειστά όλα τά έμπορικά καταστήματα τής πόλεως Ρόδου. Άντιθετα θά λειτουργήσουν οί βιομηχανίες καί οί βιοτεχνίες. Άκόμη σήμερα θά λειτουργήσουν κανονικά οί δημόσιες καί δημοτικές ύπηρεσίες καί οί τράπεζες (έφ' όσον οί

ΣΥΝΕΧΕΙΑ ΣΤΗΝ ΣΕΛ. ——3

Στο Επιμελητήριο Ρόδου

Αρχίζει από αύριο η διάσκεψη των ΕΒΕ

Ενδιαφέροντα τα θέματα

ΑΡΧΙΖΕΙ αύριο στίς 8.30 π.μ. τής έργασίες της ή Θ Διάσκεψη τών Εμποροβιομηχανικών Επιμελητηρίων καί Ελευθέρων Επαγγελματικών Οργανώσεων Δωδεκανήσου, στήν αίθουσα διαλέξεων τού Εμπορικού καί Βιομηχανικού Επιμελητηρίου Ρόδου. Τής Διασκέψεως θά προεδρεύσει ό πρόεδρος κ. Γεώργιος Καραγιάννης, θά ύπάρχουν δέ καί Προεδρεία όταν έξετάζεται κεχωρισμένα κάθε παραγωγικός κλάδος τής δωδεκανησιακής οίκονομίας.

• Ήδη καταρτίσθηκε τό πρόγραμμα τό όποίο δόθηκε στή δημοσιότητα καί άπό σήμερα θά άρχίσουν νά άφικνούνται στή Ρόδο γιά συμμετοχή οί έκπρόσωποι τών παραγωγικών τάξεων τών άλλων νησιών, Κώ, Καλύμνου, Λέρου κ. ά.

ΟΠΩΣ είναι γνωστό οί έργασίες τής παραπάνω Διάσκεψης θά κρατήσουν δύο μέρες καί στό τέλος τών έργασιών θά έξεταστούν τά γενικά συμπεράσματα καί θά διατυπωθούν τά πορίσματα τά όποία σέ συνέχεια μέ μέριμνα καί φροντίδα τού Εμπορικού καί Βιομηχανικού Επιμελητηρίου Ρόδου θά άποσταλούν έγκαιρα σέ όλα τά άρμόδια Υ

ΣΥΝΕΧΕΙΑ ΣΤΗΝ ΣΕΛ. ——6

ΜΗΝΥΜΑ ΤΗΣ κ. ΤΖΕΝΗΣ ΚΑΡΑΒΕΛΗ

«Θα ενδιαφέρομαι για τα προβλήματα της Δωδεκανήσου»

ΕΥΧΑΡΙΣΤΙΕΣ ΣΤΟ ΛΑΟ ΤΩΝ ΝΗΣΙΩΝ ΜΑΣ

«Ή Δωδεκάνησος θά άποτελεί γιά μένα σέ όλη τή μετέπειτα διαδρομή μου ένα σημείο άναφοράς». Αύτά μεταξύ άλλων αναφέρει σέ άποχαιρετιστήριο μήνυμά της ή Νομάρχης Δωδεκανήσου κ. Τζένη Καραβέλη τό όποίο έχει συγκεκριμένα ώς έξής:

«Είναι ίδιαίτερη ή συγκίνησή μου τή μεγάλη αύτή στιγμή πού άποχωρίζομαι τό δημιουργικό καί φιλοπρόοδο Λαό τής Δωδεκανήσου.

Τό μικρό χρονικό διάστημα τών 18 μηνών πού διοίκησα τό Νομό ήταν γιά μένα ένα σημαντικό κομμάτι τής ζωής μου. Φεύγω άπό τά Δωδεκάνησα πλουσιώτερη σέ έμπειρίες καί ίδέες.

Ή Δωδεκάνησος θά άποτελεί γιά μένα σέ όλη τή μετέπειτα διαδρομή μου ένα σημείο άναφοράς.

Μέσα άπό τίς λίγες αύτές γραμμές θά ήθελα νά άπευθύνω ένα μεγάλο εύχαριστώ σέ όλόκληρο τό Δωδεκανησιακό Λαό γιά τή θερμή καί ούσιαστική συμπαράσταση στό δύσκολο έργο μου.

Ένα μεγάλο εύχαριστώ έπίσης σέ όλους τούς κοινωνικούς φορείς καί ίδιαίτερα τήν τοπική αύτοδιοίκηση γιά τήν άρμονική καί έποικοδομητική συνεργασία μας.

Δίνω έπίσης τή διαβεβαίωση ότι θά συνεχίσω καί άπό τή νέα μου θέση νά ένδιαφέρομαι γιά τή προώθηση όλων τών μεγάλων θεμάτων τού Νομού πού άφορουν τήν πρόοδό του.

Εύχομαι σέ όλους ύγεία, πρόοδο καί εύτυχία άτομική καί οίκογενειακή».

ΑΠΟΧΑΙΡΕΤΙΣΜΟΣ

Τίς τελευταίες της ύπογραφές

ΣΥΝΕΧΕΙΑ ΣΤΗΝ ΣΕΛ. ——2



Η κ. ΤΖΕΝΗ ΚΑΡΑΒΕΛΗ

Για άρθρο του σε εφημερίδα

Στο πειθαρχικό θα παραπεμφθεί ένας δικηγόρος

Μαραθώνια η προχτεσινή συνέλευση

ΜΑΡΑΘΩΝΙΑ ήταν ή έκτακτη γενική συνέλευση τών μελών τού Δικηγορικού Συλλόγου, πού έγινε προχτές. Άρχισε στίς 6 τό άπόγευμα καί τελείωσε στίς 10.30 τό βράδυ, καί μάλιστα δέν τέθηκε καθόλου τό θέμα τής συνέχισης ή όχι τής άπεργίας.

• Στήν άρχή τής συνέλευσης ό πρόεδρος τών δικηγόρων κ. Πάππου ένημέρωσε τό σώμα σχετικά μέ τίς τελευταίες έξελίξεις στόν κλάδο καί στή συνέχεια συζητήθηκε ή αίτηση πού έκαναν μέλη τού συλλόγου καί μέ τήν όποία ζητούσαν νά μάθουν τί ένέργειες έκανε ή διοίκηση γιά τό περιβόητο άρθρο «πρός δικηγόρους ...έξωδίκως» πού δημοσιεύθηκε σέ τοπική έφημερίδα καί πού θεωρήθηκε γι' αύτούς ύβριστικό καί συκοφαντικό.

ΣΥΜΦΩΝΑ μέ πληροφορίες ό δικηγόρος καί μέλος τής διοίκησης τού Δικηγορικού Συλλόγου κ. Μανώλης Μακρής, δέχθηκε ότι αύτός ήταν ό συντάκτης τού δημοσιεύματος. Έγινε ψηφοφορία καί ή πλειοψηφία άποδοκίμασε τό κείμενο.

• Οί ίδιες πληροφορίες άναφέρουν ότι ή διοίκηση τού Δικηγορικού Συλλόγου, είπε στήν γενική συνέλευση πώς θά κάνει όλες τίς ένέργειες πού χρειάζονται. Αύτό σημαίνει, σύμφωνα μέ δικηγορικούς κύκλους, πώς ό κ. Μακρής σίγουρα θά παραπεμφθεί στό πειθαρχικό συμβούλιο.

ΣΤΗΝ ΠΕΡΙΠΤΩΣΗ αύτή δέν

ΣΥΝΕΧΕΙΑ ΣΤΗΝ ΣΕΛ. ——6

Χωρίς να έχουν άδεια και γνώσεις

Ξένοι παριστάνουν τους δασκάλους και κάνουν μαθήματα ξένων γλωσσών

Διαμαρτυρία των ιδιοκτητών φροντιστηρίων

ΑΣΧΕΤΑ πρόσωπα — κυρίως άλλοδαποί —παριστάνουν τούς καθηγητές ξένων γλωσσών καί διδάσκουν «κατ' οίκον» σέ παιδιά. Αύτό καταγγέλει ό Σύλλογος Ίδιοκτητών Φροντιστηρίων Ξένων Γλωσσών Δωδεκανήσου, δεδομένου ότι τό θέμα έχει πάρει τεράστιες διαστάσεις στή Ρόδο. Παράλληλα, ό Σύλλογος έκανε τήν παρακάτω «άνοιχτή έπιστολή» πρός τούς γονείς τών παιδιών:

«Ό Σύλλογός μας άπό σεβασμό καί άγάπη πρός τό παιδί καί τό νέο, άνέλαβε νά σάς ένημερώσει πάνω στά καυτά προβλήματα πού άντιμετωπίζουμε καί τούς κινδύνους πού διατρέχουν τά παιδιά σας άπό τούς «κατά δήλωση δασκάλους» οί όποίοι δυστυχώς τά τελευταία χρόνια πολλαπλασιάστηκαν. Μπορεί βέβαια στήν Έλλάδα νά είσαι ό,τι δηλώσεις άλλά νομίζουμε ότι σέ τομείς τόσο σοβαρούς όπως ή ύγεία καί ή παιδεία καλό είναι νά άποφεύγει κανείς τους «πρακτικούς γιατρούς» τούς κατά «δήλωση δασκάλους» καί τούς μαθητευόμενους μάγους γενικά πού πειραματίζονται σέ βάρος τών παιδιών γιατί ή ζημιά μπορεί νά είναι καί μεγάλη καί άνεπανόρθωτη.

Άγαπητοί γονείς. Τά παιδιά μας διατρέχουν μεγάλους κινδύνους άπό τά άσχετα αύτά πρόσωπα, ήμεδαπούς καί άλλοδαπούς, πού όπως είπαμε παραπάνω παριστάνουν τούς καθηγητές καί ένώ εισπράττουν τεράστια ποσά, πάντα άφορολόγητα, τελικά κάθε άλλο παρά σωστή έκμάθηση τής ξένης γλώσσας προσφέρουν. Τό τί μάς λένε τά παιδιά σας— καί σείς οί ίδιοι— όταν έρχονται σέ

ΣΥΝΕΧΕΙΑ ΣΤΗΝ ΣΕΛ. ——2

Αρχίζουν τα σεμινάρια

Είδοποιούνται οί ένδιαφερόμενοι, οί όποίοι προσκόμισαν τά δικαιολογητικά τους, γιά νά φοιτήσουν στά τμήματα Μετεκπαίδευσης τής Σχολής Τουριστικών Επαγγελμάτων, ότι ή Σχολή άρχίζει τήν λειτουργία της αύριο Παρασκευή, καί ώρα 16.00—20.00 στίς αίθουσες τού 5ου Δημοτικού Σχολείου Ρόδου.

Γιά περισσότερες πληροφορίες νά έπικοινωνήσουν μέ τό Εργατικό Κέντρο, καί τίς διοικήσεις τών σωματείων τους.

ενα και περιποιημενο

Οὖζο ΦΩΚΙΑΛΗ.
Περιποιημένο στήν άπόσταξη, τό άρωμα καί τή γεύση του.
Μέ τό μεζέ πού άγαπάτε.

OYZO fokiali
ροδίτικο καί περιποιημένο



Σκανδιναβία
Τακτικές πτήσεις γιά: ΚΟΠΕΓΧΑΓΗ ΣΤΟΚΧΟΛΜΗ ΕΛΣΙΝΚΙ
Ρωτήστε σήμερα τον ταξιδιωτικό σας πράκτορα ή την
AUSTRIAN AIRLINES
Ρόδος: γενικός πράκτορας «ΖΑΝΕΤΟΣ», τηλ. 20832

ΠΝΕΥΜΑΤΟΘΕΡΑΠΕΥΤΡΙΑ
ΨΥΧΟΕΡΕΥΝΗΤΡΙΑ



ΓΩΓΩ ΛΥΚΟΘΑΝΤΗ

Διπλωματοῦχος τῆς Παγκοσμίου Ομοσπονδίας Θεραπευτών Αγγλίας καί μέλος τοῦ Κέντρου Ψυχικών Ερευνών Λονδίνου καί τῆς Π.Ψ.Κ.Ε.Ε. δέχεται στό γραφείο της, τηλ. 26-031 στήν ὁδό Γρηγορίου Ε καί Δενδρινού Γωνία ἀρ. 1 ἑπτά Βαγιές.

Καί σάς περιμένει νά σάς καταπλήξει μέ τίς καταπληκτικές της δυνατότητες σέ ὁποιονδήποτε θέμα σάς ἀπασχολεῖ ἐπαγγελματικό, αἰσθηματικό, οἰκογενειακό κλπ.

ΑΜΕΣΗ ΠΑΡΑΛΑΒΗ ΤΟΥ ΑΥΤΟΚΙΝΗΤΟΥ ΖΗΤΑ Η ΕΤΑΙΡΙΑ

ΣΥΝΕΧΕΙΑ ΑΠΟ ΤΗΝ 1η ΣΕΛΙΔΑ

να. Τήν συγκεκριμένη αὐτή προσφορά δέχθηκε μέ σχετικό TELEX ὁ Δήμος Ρόδου. Τό ὀχημα αὐτό βρέθηκε ἑτοιμοπαράδοτο καί προσφέρθηκε σέ τιμή εὐκαιριακή λόγω τῆς ἀλαφρᾶς προηγουμένης χρήσης του γιά ἐπιδείξεις σέ διάφορους γερμανικούς Δήμους, πρᾶγμα πού δηλώθηκε καί ἐπίσημα μέ τήν προσφορά μας.

β. Οὐδέποτε ἰσχυριστήκαμε ὁ τι τίς ἐπιδείξεις αὐτές διενέργη σε ὁ κατασκευαστής τοῦ συστήματος πλύσεως τοῦ ὀχήματος HALLER, προσκομίσαντες μαλιστα—ὅταν μάς ζητήθηκε—καί σχετική δήλωση τοῦ ἀρχικοῦ ἀγοραστή. Στό σημεῖο αὐτό θά ἤταν ἐνδιαφέρον καί σκόπιμο νά δηλώσουμε ὅτι τό ὀχημα κατασκευάστηκε καί ἐξοπλίστηκε ἀπό τρεῖς (3) ἐξειδικευμένους γερμανικούς οἴκους (MERCEDES BENZ, ZOELLER καί HALLER) ἐκ τῶν ὁποίων ὁ οἶκος HALLER κατασκευάζει μόνον τό τελευταῖο τμῆμα τῆς ὑπερκατασκευῆς, δηλαδή τόν μηχανισμό πλύσεως.

γ. Μετά τίς ξεκάθαρες αὐτές θέσεις μας παραγγέλθηκε τό ὀχημα ἀπ' τόν Δήμο Ρόδου μέ τελεσίγραφο στίς 31—7—85 καί μεταφέρθηκε στό τελωνεῖο τῆς πόλεως γιά τόν προκαθορισμένο τυπικό ἔλεγχο, ὁ ὁποῖος ὅμως ἀδικαιολόγητα καί—κατά τή γνώμη μας—παρά τυπα παρετάθη ἐπί δίμηνο σχεδόν μέ ἀποτέλεσμα νά μήν τηρηθεῖ ἡ προβλεφθεῖσα ἀπ' τήν προσφορά συμφωνία τῆς καταβολῆς τοῦ τιμήματος ἐντός διημέρου ἀπό τῆς ἀφίξεως τοῦ ὀχήματος στό τελωνεῖο Ρόδου καί τήν δημιουργία ἀβάστακτης ζημίας γιά τήν ἐν τῷ μεταξύ ἐπελθοῦσα ὑποτίμηση τῆς δραχμῆς.

Κατόπιν τῶν ἀνωτέρω νομίζουμε ὅτι ἡ μόνη ἀπομένουσα ἐνέργεια γιά τήν διευθέτηση τοῦ θέματος πού προέκυψε ἀπό ἀόριστες καί συκοφαντικές παρεμβολές «τρίτων» καί ἡ ἄμεση παραλαβή τοῦ ὀχήματος ἀπ' τόν Δήμο—ἐφ' ὅσον δέν ἄλλαξε γνώμη γιά τήν τήρηση τῆς μεταξύ μας σαφοῦς συμφωνίας—καί τήν κάλυψη τῶν δημιουργηθεισῶν εἰς βάρος μας ζημιῶν.

Τελειώνοντας καί εὐχαριστοῦντες γιά τήν «φιλοξενία» σας θά συνιστούσαμε νά προκληθεῖ ὁ καταγγέλων κ. Ε.Β. νά προσφέρει καί νά παραδόσει ἄμεσα στόν Δήμο ἕνα «ἐντελῶς καινούργιο» ὀχημα πλυντήριο κάδων μηχανικής ἀποκομιδής ἀπορριμμάτων ἴδιο ἀπό πλευρᾶς πλαισίου, μηχανισμῶν πλύσεως καί ἀνυψώσεώς ὡς καί ὑπολοίπων ἐξοπλισμῶν σάν τό προσφερόμενο ἀπό μας μέ «λιγώτερα χρήματα» ἀπό 9.500.000 δραχμές, ὁπως δήλωσε.

Ἐλπίζουμε ὅτι θά δημοσιεύσετε τίς παραπάνω θέσεις μας στή ἰδια σελίδα καί μέ τά ἴδια στοιχεία ὅπως τήν ἀντίστοιχη τοῦ κ. Ε.Β. καί σάς εὐχαριστοῦμε ἐκ τῶν προτέρων.

Γιά τήν INTERCO ΕΠΕ
Ὁ πληρεξούσιος δικηγόρος
Ε. Κουτσούκος».

Ξένοι παριστάνουν τους δασκάλους

ΣΥΝΕΧΕΙΑ ΑΠΟ ΤΗΝ 1η ΣΕΛΙΔΑ

μάς μετά ἀπό 2—3 χρόνια σέ ξένα χέρια εἶναι πρωτάκουστον! Ὁ χι μόνο δέν μαθαίνουν, ἀλλά ὁ, τι μαθαίνουν τό στραβομαθαίνουν, καί μετά εἶναι ἀδύνατον νά πάρουν σωστή προφορά κ.λ.π.

Σάς παρασύρουν ἴσως τά χαμηλά δίδακτρα. Μά, ἔτσι εἶναι δύστυχώς. Τό φτηνό στό ἀκριβό κάθεται. Βέβαια ὅταν μιά παράνομη «καθηγήτρια» τῆς ἀγγλικῆς, μετατρέπει τό σπίτι της σέ «κρυφό σχολεῖο» χωρίς ἐνοίκια, Ι.Κ.Α. καί προπαντός Ἐφορία, εὔκολο εἶναι νά παίρνει χαμηλά δίδακτρα. Κάνει φοροδιαφυγή 100ο)ο. Γίνεστε συνεργοί, ἀθελά σας, στήν προκειμένη περίπτωση, φοροδιαφυγῆς ἑκατοντάδων ἑκατομμυρίων καί δισεκατομμυρίων σ' ὁλη τήν Ἑλλάδα. Ναί! ἔτσι εἶναι δυστυχῶς.

Γιά τούς λόγους αὐτούς ὁ Σύλλογός μας, σάν ὑπεύθυνος φορέας, θεωρεῖ καθῆκον του νά προειδοποιήσει γονεῖς καί σπουδαστές πρίν ἐνταχθοῦν στά τμήματα οἰκοδιδασκάλων ἤ σέ φροντιστήρια ἀμφιβόλου ἀξίας νά βεβαιωθοῦν ὅτι αὐτοί διαθέτουν τίς προβλεπόμενες ἀπό τόν νόμο, ἄδειες ἱδρύσεως καί λειτουργίας καθώς καί τήν ἄδεια διδασκαλίας. Ὄχι λοιπόν σέ οἰκοδοσκάλους χωρίς ἄδεια διδασκαλίας ἤ σέ ἡμιμαθεῖς κερδοσκόπους. Ἀπευθυνθεῖτε σέ Σχολές Ξένων Γλωσσῶν μέ ἀναρτημένες πινακίδες, ἀναγνωρισμένες ἀπό τό Ὑπουργεῖο Παιδείας, στεγασμένες σέ κτίρια τά ὁποία πληροῦν τίς ἀπαραίτητες προϋποθέσεις προστασίας καί ὑγιεινῆς.

Ἄν λοιπόν, τά παιδιά σας ξεκίνησαν στραβά, μπορεῖτε τώρα νά τό διορθώσετε. Κάλλιο ἀργά παρά ποτέ. Εἶναι κρίμα νά χάνετε χρόνο καί χρήμα μέ αὐτοσχεδιάζοντες μάγους. Θά σάς στοιχίσει πολύ ἀκριβώτερα. Θά τό διαπιστώσετε σύντομα.

Γιά τό Διοικητικό Συμβούλιο

Ὁ Πρόεδρος
Ἰωάννης Ἰωαννίδης

Ὁ Γεν. Γραμματέας
Λάζαρος Λαζαρίδης».

«Θα ενδιαφέρομαι για τη Δωδεκάνησο»

ΣΥΝΕΧΕΙΑ ΑΠΟ ΤΗΝ 1η ΣΕΛΙΔΑ

σάν Νομάρχης Δωδεκανήσου ἔβαλε χτές ἡ κ. Τζένη Καραβέλη γιά τήν προώθηση ἐπειγόντων θεμάτων, ἐνώ τήν ἐπισκέφθηκαν πολλοί πολίτες, ἐκπρόσωποι φορέων, ὑπάλληλοι τῆς Νομαρχίας γιά νά τήν ἀποχαιρετήσουν.

Μέσα σέ μιά συγκινητική ἀτμόσφαιρα ἡ κ. Καραβέλη περιήλθε χτές ὅλα τά γραφεῖα τῆς Νομαρχίας καί ἀποχαιρέτησε ἕναν—ἕναν τούς ὑπαλλήλους.

ΑΠΩΛΕΙΑ

Στίς 8 Νοεμβρίου χάθηκαν δύο σκυλιά: Ἕνα λυκόσκυλο θηλυκο, χρώματος μαύρο, πού ἀκούει στό ὄνομα Λίζα καί ἕνα κανίς, χρώματος μαύρο, πού ἀκούει στό ὄνομα Λέων. Καί τά δύο ζῶα ἔχουν μιά σπάνια ἀσθένεια στό αἷμα καί χρειάζονται συνεχή ἰατρική παρακολούθηση, ἡ ὁποία ἄμα δέν τηρηθεῖ θά ψοφίσουν.

Παρακαλεῖται ὁποιος γνωρίζει κάτι γιά τά ζῶα αὐτά νά τηλεφωνήσει στά τηλέφωνα 22762, 27 317 καί 23360 κ. Ἰωάννην Χαρίτον καί θά ἀμοιφθεῖ.

ΤΟ ΠΡΑΤΗΡΙΟ ΒΕΝΖΙΝΗΣ

Σήμερα διανυκτερεύει τό πρατήριο βενζίνης τῆς ΜΟΜΠΙΛ τοῦ κ. Ἀντ. Κουντουρη στήν Νέα Ἀγορά. Τηλ. 23748.

ΤΗΛΕΟΡΑΣΗ ΣΗΜΕΡΑ

Ε.Ρ.Τ. 1

4.05 Α-ΜΠΕ-ΜΠΑ-ΜΠΛΟΜ
4.25 ΠΑΡΑΜΥΘΙΑ ΤΟΥ ΒΟΥΝΟΥ
Παραμύθια μέ φιγούρες ἀπό χαρτί, ὑγγαρέζικης παραγωγῆς 1983.
4.40 ΚΙΝΟΥΜΕΝΑ ΣΧΕΔΙΑ
5.00 ΕΚΠΑΙΔΕΥΤΙΚΗ ΤΗΛΕΟΡΑΣΗ
6.30 ΕΙΔΗΣΕΙΣ
6.45 Η ΚΥΠΡΟΣ ΚΟΝΤΑ ΜΑΣ
7.05 ΤΟ ΔΗΜΟΤΙΚΟ ΤΡΑΓΟΥΔΙ
7.15 ΕΙΚΑΣΤΙΚΑ
8.30 ΤΖΕΪΝ ΕΪΡ
ΝΕΑ ΣΕΙΡΑ
Σειρά ἀπό ἑντεκα ἡμίωρα ἐπεισόδια, ἀγγλικῆς παραγωγῆς Β.Β.C., 1984.
9.00 ΕΙΔΗΣΕΙΣ
10.00 Ο ΕΛΛΗΝΙΚΟΣ ΚΙΝΗΜΑΤΟΓΡΑΦΟΣ
«Μεγάλη ἀπόφαση»
11.05 ΓΛΩΣΣΑ ΚΑΙ ΖΩΗ
ΤΑ ΠΑΙΔΙΑ ΤΟΥ ΔΕΚΑΠΕΝΤΑΣΥΛΛΑΒΟΥ
12.00 ΕΙΔΗΣΕΙΣ

Ε.Ρ.Τ. 2

5.00 ΣΟΥΣΑΜΙ ΑΝΟΙΞΕ
Ἐπιμορφωτικό πρόγραμμα γιά παιδιά προσχολικῆς ἡλικίας.
5.30 ΧΑΪΝΤΙ
Παιδική σειρά εἴκοσι ἕξι ἐπεισοδίων σέ νέα τηλεοπτική ἀπόδοση μέ ἠθοποιούς
6.00 ΕΙΔΗΣΕΙΣ
6.30 Η ΠΕΤΡΑ ΤΟΥ ΜΑΡΚΟ ΠΟΛΟ
Ἐγχρωμη ἰταλική παιδική σειρά
7.00 Η ΕΝΗΜΕΡΩΣΗ ΤΩΝ ΑΓΡΟΤΩΝ
Ἐκπομπή τοῦ ὑπουργείου Γεωργίας
7.30 Ο ΑΙΧΜΑΛΩΤΟΣ ΤΗΣ ΖΕΝΤΑ
Σειρά ἕξι ἐπεισοδίων
8.00 «... ΗΝΤΑ» ΚΑΙ ΚΑΤΙ
Ἑλληνική σειρά ὀχτώ ντο κιμαντέρ
8.30 ΜΙΣ ΜΑΡΠΛ
Ἀστυνομική σειρά ἀγγλικῆς παραγωγῆς.
9.30 ΕΙΔΗΣΕΙΣ
10.05 ΚΙΝΗΜΑΤΟΓΡΑΦΙΚΕΣ ΕΠΙΛΟΓΕΣ
12.00 ΕΙΔΗΣΕΙΣ

'Ιατρική ἀνακοίνωσις
Ὁ ἰατρός
ΔΗΜΗΤΡ. Ν. ΠΑΠΑΚΩΝΣΤΑΝΤΙΝΟΥ
ΚΑΡΔΙΟΛΟΓΟΣ
Δέχεται ΜΕΓΑΛΟΥ ΚΩΝ)ΝΟΥ 39
(παραπλεύρως ΙΚΑ)
5.30—8.30 μ.μ.
ΤΗΛΕΦΩΝΑ: οἰκίας 31812—ἰατρείου 33015

Ἰατρική ἀνακοίνωση
Ὁ ἰατρός
ΣΥΜΕΩΝ ΤΡΙΑΝΤ. ΨΑΡΑΣ
ΜΑΙΕΥΤΗΡ—ΧΕΙΡΟΥΡΓΟΣ, ΓΥΝΑΙΚΟΛΟΓΟΣ
τ. ἰατρός Α' Μαιευτικῆς—Γυναικολογικῆς Κλινικῆς Πανεπ. Ἀθηνῶν «Μαιευτ. Ἀλεξάνδρα»
• Δέχεται κάθε μέρα 9—1 π.μ. καί 5.30—8.30 μ.μ. καί τό Σάββατο 9—1 π.μ. εἰς τό ἰατρεῖον του Δ. ΘΕΜΕΛΗ 83—(πλησίον ΑΚΑΔΗΜΙΑΣ)
— Δεκτοί ἀσφαλισμένοι ὁλων τῶν Ταμείων.
ΤΗΛΕΦΩΝΟ ἰατρείου 32377

ΓΕΩΡΓ. Α. ΚΑΤΣΟΓΡΙΔΑΚΗΣ
ΝΕΥΡΟΛΟΓΟΣ — ΨΥΧΙΑΤΡΟΣ
τ. ΕΠΙΜΕΛΗΤΗΣ ΝΕΥΡΟΛΟΓΙΚΗΣ ΚΛΙΝΙΚΗΣ
Δέχεται καθημερινώς, ἐκτός Σαββάτου, πρωί 9—11 π.μ. ἀπόγευμα 5—8 εἰς τό ἰατρεῖον του ΣΤΕΦΑΝΟΥ ΚΑΖΟΥΛΗ 49 (πλατεία Φώκιαλη).
Ἐκτελοῦνται ἐγκεφαλογραφήματα
Συμβεβλημένος μέ ΙΚΑ—ΤΑΞΥ
Τηλέφωνο 27-134

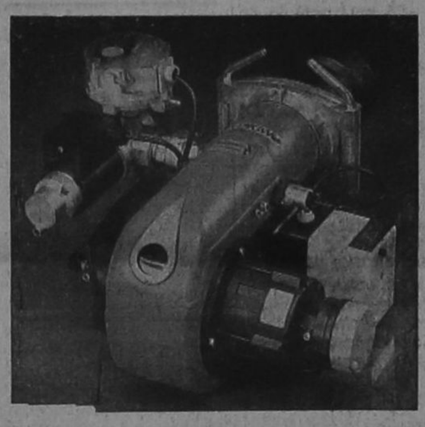

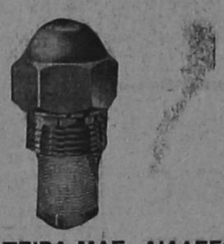

ΜΕ ΤΗΝ ΠΕΙΡΑ ΜΑΣ, ΔΙΑΛΕΓΟΥΜΕ ΔΙΑΘΕΤΟΥΜΕ καί ΑΝΤΙΠΡΟΣΩΠΕΥΟΥΜΕ ΠΡΟΪΟΝΤΑ ΑΡΙΣΤΗΣ ΠΟΙΟΤΗΤΑΣ

Ηλεκτροβιομηχανικά είδη
• ΧΥΤΟΣΙΔΗΡΟΙ ΛΕΒΗΤΕΣ SAN GIORGIO
Ἀπό 20.000 ὡς 400.000 θερμίδες
• ΜΟΝΑΔΕΣ ΑΤΟΜΙΚΗΣ θέρμανσης ECOFLAM
Ἀπό 18.000 ὡς 30.000 θερμίδες
• ΚΑΥΣΤΗΡΕΣ CUENOD ἐλβετικῆς κατασκευῆς
ECOFLAM ἰταλικῆς κατασκευῆς
• ΘΕΡΜΑΝΤΙΚΑ ΣΩΜΑΤΑ—ΜΟΝΟΣΩΛΗΝΙΟ ΣΥΣΤΗΜΑ
• ΔΙΑΘΕΤΟΥΜΕ ὁλα τά ἐξαρτήματα τῶν καυστήρων ΜΠΕΚ—ΥΔΡΟΣΤΑΤΕΣ—ΘΕΡΜΟΣΤΑΤΕΣ—ΦΙΛΤΡΑ—ΜΕΤΑΣΧΗΜΑΤΙΣΤΕΣ—ΑΝΤΛΙΕΣ—ΦΩΤΟΚΥΤΑΡΑ
• ΗΛΕΚΤΡΟΝΙΚΑ ΚΑΥΣΤΗΡΩΝ BRAHMA—SATRONIC—ELESTA
Σ. ΛΟΥΛΗΣ & ΥΙΟΣ Α.Ε.
ΚΑΝΑΔΑ 44—ΡΟΔΟΣ—Τ.Κ. 85100
Τηλ. (0241)25369, 25061—TELEX 292426 LOUL GR

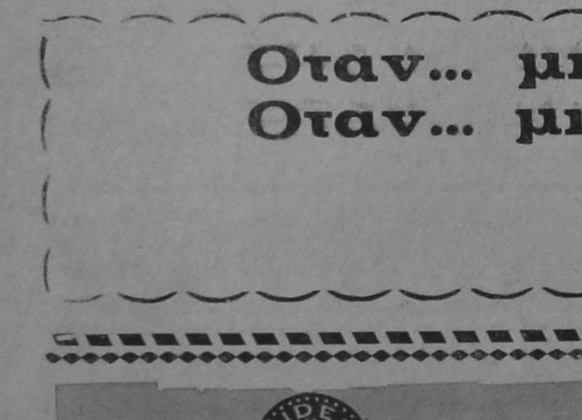

ΘΕΡΜΟΠΟΜΠΟΙ - ΝΟΡΒΗΓΙΑΣ
ΥΠΕΡΕΧΟΥΝ ΔΙΟΤΙ
1)ΕΧΟΥΝ ΧΑΜΗΛΟ ΚΟΣΤΟΣ ΑΓΟΡΑΣ ΚΑΙ ΧΑΜΗΛΟΤΕΡΟ ΚΟΣΤΟΣ ΚΑΤΑΝΑΛΩΣΗΣ
2)ΔΕΝ ΞΗΡΑΙΝΟΥΝ ΤΟΝ ΑΕΡΑ ΚΑΙ ΔΙΑΤΗΡΟΥΝ ΥΓΕΙΙΝΗ ΤΗΝ ΑΤΜΟΣΦΑΙΡΑ
3)ΔΕΝ ΧΡΕΙΑΖΕΤΑΙ ΙΔΙΑΙΤΕΡΗ ΕΓΚΑΤΑΣΤΑΣΗ ΣΚΑΨΙΜΑΤΑ Κ.Τ.Λ.
4)ΜΠΟΡΕΙΤΕ ΝΑ ΘΕΡΜΑΝΕΤΕ ΑΝΕΞΑΡΤΗΤΑ ΟΠΟΙΟ ΧΩΡΟ ΚΑΙ ΟΠΟΤΕ ΘΕΛΕΤΕ
5)ΟΜΟΙΟΜΟΡΦΗ ΘΕΡΜΑΝΣΗ ΓΙΑΤΙ ΚΥΡΙΑ ΑΚΤΙΝΙΒΟΛΟΥΝ ΣΤΟ ΧΩΡΟ ΘΕΡΜΑΙΝΟΝΤΑΣ ΤΑ ΑΝΤΙΚΕΙΜΕΝΑ ΚΑΙ ΤΟΥΣ ΑΝΘΡΩΠΟΥΣ
6)ΠΕΡΝΕΤΕ ΤΑ ΣΩΜΑΤΑ ΤΟ ΠΡΩΙ ΚΑΙ ΤΟ ΑΠΟΓΕΥΜΑ ΕΧΕΤΕ ΘΕΡΜΑΝΣΗ
ΜΕΛΕΤΗ & ΕΓΚΑΤΑΣΤΑΣΗ ΔΩΡΕΑΝ
Ν. ΚΑΜΠΟΥΡΑΚΗΣ - Μ. ΦΛΑΓΓΟΣ
ΑΓΙΑΣ ΑΝΑΣΤΑΣΙΑΣ 9 Τηλ. 31320-20859

Οταν... μιλάμε για πίτσα
Οταν... μιλάμε για σπαγγέττι
LA PIZZAGIO
ΤΗΛΕΦΩΝΑ 25581—30823

FOTO VIDEO β SCOPE
ΦΩΤΟ—ΒΙΝΤΕΟ—ΣΚΟΠ
— Φωτογραφείστε—βιντεοσκοπείστε τίς χαρούμενες σας στιγμές μέ τό τέλεια ἐξοπλισμένο συνεργείο μας.
— Σέ μάς θά βρεῖτε συνέπεια καί ἄμεση ἐξυπηρέτηση.
— Κάντε τον ἰδανικότερο συνδυασμό ποιότητας καί τιμῆς.
ΒΙΝΤΕΟΣΚΟΠΟΥΜΕ ΣΕ VHS ΚΑΙ ΒΕΤΑ χωρίς ἀντιγραφές
ΠΑΝ. ΧΑΛΚΙΤΟΥ
ΑΓ. ΛΑΥΡΑΣ 58—τηλ. 32341—21650

ΧΕΙΜΕΡΙΝΟΣ ΚΙΝΗΜ)ΓΡΑΦΟΣ
«ΠΑΛΛΑΣ»
ΠΡΟΓΡΑΜΜΑΤΑ
5.30—7.30, 7.30—9.30
καί 9.30—11.30
ΣΗΜΕΡΑ
Η HAND MAiE FILMS παρουσιάζει τήν ἀδιάβροχη κωμωδία ἕνα χιούμορ πολύ ΡΕΓΓΕ!!!
Στό μακρινό ἐξωτικό νησί ΚΑΣΚΑΡΑ, ἀναβλύζει ξαφνικά ἕνα νερό ἀλλοιώτικο ἀπ' τ' ἄλλα. Ἀμερικανοί, Ἄγγλοι, Κουβανέζοι καί μισθοφόροι προσπαθοῦν νά ἐπωφεληθοῦν. Ξεχνοῦν ὁμως ὅτι ἔχουν νά κάμουν μέ τούς τραγουδιστούς ἐπαναστάτες κα τόν «φευγάτο» Κυβερνήτη τοῦ νησιοῦ.
Ο ΘΗΣΑΥΡΟΣ ΓΛΥΚΟΥ ΝΕΡΟΥ
Μουσική καί τραγούδια ΕΡΙΚ ΚΛΑΠΤΟΝ ΤΖΩΡΤΖ ΧΑΡΙΣΣΟΝ καί ΝΙΚ ΜΟΡΑΝ
Ἐγχρωμον—Κατάλληλον

ΧΕΙΜΕΡΙΝΟΣ ΚΙΝΗΜ)ΓΡΑΦΟΣ
«ΤΙΤΑΝΙΑ»
ΕΝΤΕΛΩΣ ΑΝΑΝΕΩΜΕΝΟΣ
Τηλέφωνο 25876
ΠΡΟΓΡΑΜΜΑΤΑ
5.30—7.30, 7.30—9.30
καί 9.30—11.30
ΣΗΜΕΡΑ
Μία δυναμική ταινία γιά τούς φίλους τῆς μεγάλης περιπέτειας.
ΤΖΑΚ ΝΟΡΙΣ
Ο ΑΝΘΡΩΠΟΣ ΚΑΤΑΠΕΛΤΗΣ
Μέ τόν ΤΖΑΚ ΝΟΡΙΣ
Ἐγχρωμο—Κατάλληλο
ἀπό 13 ἐτῶν.
ΤΗ ΠΑΡΑΣΚΕΥΗ
Μετά τό «ΡΑΜΠΟ», μία νέα ὑπερπεριπέτεια ἀγριας ἐκδίκησης.
ΘΑΝΤΕΡ:
Η ΠΡΩΤΗ ΕΚΔΙΚΗΣΗ

ΧΕΙΜΕΡΙΝΟΣ ΚΙΝΗΜ)ΓΡΑΦΟΣ
ΕΘΝΙΚΟ ΘΕΑΤΡΟ
Τηλέφωνο 28823
ΠΡΟΓΡΑΜΜΑΤΑ
5.30—7.30, 7.30—9.30
καί 9.30—11.30
ΣΗΜΕΡΑ
Τό BEST SELLER τῶν ΜΑΡΤΙΝ ΓΚΡΕΫ καί ΜΑΞ ΓΚΑΛΟ πού διαβάστηκε σέ 24 χώρες ἀπό 5.000.000 ἀναγνώστες, τώρα καί στόν κινηματογράφο. Μία συγκλονιστική δημιουργία γυρισμένη στήν Νέα Υόρκη, Μόντρεαλ, Παρίσι, Βαρσοβία.
ΓΙΑ ΑΥΤΟΥΣ ΠΟΥ ΑΓΑΠΗΣΑ
Πρωταγωνιστοῦν
ΜΑΪΚΛ ΓΥΟΡΚ
ΜΠΡΙΖΙΤ ΦΟΣΣΕ
ΖΑΚ ΠΕΝΟ
ΝΑΣΑ ΜΕΡΥΛ
ΕΛΕΝ ΧΟΓΚ
Ἐγχρωμο.

ΧΕΙΜΕΡΙΝΟΣ ΚΙΝΗΜ)ΓΡΑΦΟΣ
«ΟΛΥΜΠΙΑ»
ΠΡΟΓΡΑΜΜΑΤΑ
5.30—7.30, 7.30—9.30
καί 9.30—11.30
ΣΗΜΕΡΑ
Σήμερα, μία ἑλληνική ταινία σέξ. Μία ἐρωτική ἱστορία γεμάτη ἑλληνικά νιάτα καί ὁμορφιά.
ΑΓΚΑΛΙΑΣΕ ΜΕ ΠΙΟ ΜΑΛΑΚΑ
Πρωταγωνιστοῦν
Οἱ ὡραιότερες Ἑλληνίδες τῆς ἑλληνικῆς ὀθόνης.
Ἐγχρωμον—Ακατάλληλον

ΚΙΝΗΜΑΤΟΘΕΑΤΡΟΝ
«ΜΕΤΡΟΠΟΛ»
Τηλέφωνο 28400
ΠΡΟΓΡΑΜΜΑΤΑ
5.30—7.30, 7.30—9.30
καί 9.30—11.30
ΣΗΜΕΡΑ
Καί τώρα ἡ μεγάλη κωμωδία πού ξεσηκώνει μικρούς καί μεγάλους. Μέ πρωταγωνιστάς τό ἑρωτικό αὐτοκίνητο ΚΙΤ πού ἦλθε εἰδικά ἀπό τήν Αμερική, καί τό ἑλληνικό ΨΙΤ πού εἶναι γιά γέλια. Μιλᾶτε γιά πολύ πλάκα καί πολύ γέλιο.
ΙΠΠΟΤΗΣ ΤΗΣ ΛΑΚΚΟΥΒΑΣ
Μία ἀξεπέραστη κωμωδία μέ τό ἑρωτικό αὐτοκίνητο ΚΙΤ καί τό ἑλληνικό ΨΙΤ. Μήν τήν χάσετε!!!
ΚΩΣΤΑΣ ΒΟΥΤΣΑΣ
ΑΛΜΠΕΡΤΟ ΕΣΚΕΝΑΖΥ
ΝΤΙΝΟΣ ΗΛΙΟΠΟΥΛΟΣ
ΣΟΦΗ ΖΑΝΝΙΝΟΥ
Ἐγχρωμον—Κατάλληλον
ΣΤΟ ΣΙΝΕΑΚ
ΤΡΕΙΣ ΣΟΥΠΕΡΜΑΝ ΞΑΝΑΧΤΥΠΟΥΝ

Μεγάλη εκδήλωση για το Πολυτεχνείο

ΣΥΝΕΧΕΙΑ ΑΠΟ ΤΗΝ 1η ΣΕΛΙΔΑ

μοτικό Θέατρο, ένώ θά γίνει ε-πίσης έκθεση φωτογραφικών ντοκουμέντων ἀπό τό Πολυτεχνείο.

ΤΟ ΨΗΦΙΣΜΑ

Τό ψήφισμα πού θά διαβασθεί στήν συγκέντρωση πού θά γίνει στίς 4 τά ἀπόγευμα τού Σαββά του στήν πλατεία Ακαδημίας γιά τόν γιορτασμό τής ἐπετείου τής 17ης Νοεμβρη 1973, δέν βρίσκει σύμφωνους όλους τούς φορείς πού μετέχουν στόν ἑορτασμό.

Συγκεκριμένα προχτές ἔγινε στό Ακτάιον συγκέντρωση φορέων, Εργατικού Κέντρου, σωματείων καί ἄλλων. Μάλιστα στή συγκέντρωση παραβρέθηκε καί ὁ δημοτικός ὑπάλληλος κ. Πάρις Χατζηπέτρος, πού δήλωσε ότι ὁ Δήμος Ρόδου θά δώσει 100.000 δρχ. γιά τήν διοργάνωση τής ἐκδήλωσης πρός τόν Συλλογο Σπουδαστών τής Παιδαγωγικής Ακαδημίας.

Κατά τήν συζήτηση αὐτή διαβάσθηκε καί τό ψήφισμα πού θεωρήθηκε ἑνωτικό, ἀλλά κάπου πρός τό τέλος ἔλεγε καί τα ἑξής: «Εμπρός γιά τόν σοσιαλιστικό μετασχηματισμό». Η φράση αὐτή προκάλεσε ἀντιδράσεις ἐκ μέρους 15μελών συμβουλίων πού δέν πρόσκεινται στό ΠΑΣΟΚ καί στά κόμματα τής Αριστεράς.

Πάντως ἀνεξάρτητα ἀπό τό γεγονός αὐτό στή Ρόδο, ὁ ἑορτασμός τού Πολυτεχνείου θά γορτασθεί ἑνωτικά. Θά συμμετάσχουν όλες οἱ πολιτικές νεολαίες (ΠΑΣΟΚ, ΟΝΝΕΔ, ΚΝΕ κλπ.), στή συγκέντρωση πού θά γίνει στήν Ακαδημία γιά νά τιμηθεί το Επος τού Πολυτεχνείου.

Η Ρόδος γιορτάζει τον πολιούχο της

ΣΥΝΕΧΕΙΑ ΑΠΟ ΤΗΝ 1η ΣΕΛΙΔΑ

ἐργαζόμενοι δέν μετάσχουν στήν πανεργατική ἀπεργία).

ΤΕΛΟΣ, λόγω τής σημερινής γιορτής τά δημοτικά, γυμνάσια, λύκεια καί οἱ ἄλλες σχολές δέν θά λειτουργήσουν.

Στο πειθαρχικό ένας δικηγόρος

ΣΥΝΕΧΕΙΑ ΑΠΟ ΤΗΝ 1η ΣΕΛΙΔΑ

θά ἀσχοληθεί μέ τό θέμα τό πειθαρχικό συμβούλιο τού Δικηγορικού Συλλόγου Ρόδου, γιά τόν λόγο ότι ὁ κ. Μακρής είναι μέλος τής διοίκησης. Έτσι θά παραπεμφθεί στό πειθαρχικό συμβούλιο τών Ἀθηνών. Πάντως ἀπό τήν διοίκηση τού Δικηγορικού Συλλόγου Ρόδου δέν ἐκδόθηκε καμιά σχετική ἀνακοίνωση.

ΔΙΑΠΙΣΤΩΣΕΙΣ ΣΥΜΠΟΛΙΤΩΝ:

ΜΑΣ ΛΕΙΠΟΥΝ ΧΩΡΟΙ ΣΤΑΘΜΕΥΣΗΣ ΚΑΙ ΠΑΙΔΙΚΕΣ ΧΑΡΕΣ

Γράφει ο ΘΕΟΦΑΝΗΣ ΜΠΟΓΙΑΝΝΟΣ

Ἡ Ρόδος, τό σπιτικό του ξαν θομάλλη Ἀπόλλωνα, κατάντησε ένα κινούμενο συνεργείο αὐτοκινήτων. Παντού αὐτοκίνητα, ἀτσάλι, προχειρότητα καί ἐκνευρισμός. Ἀλλά καί σκέψεις φιλοσοφούντων Ρόδιων: Πού πάει ἡ Ρόδος; Ἡ Ρόδος μας, ἡ νήσος ἡ ἰσοτεφής κατάντησε πόλη καυσαεριοστεφής! Ἡ Ρόδος ἡ Ποήεσσα, ἡ Μακαρία καί ἡ Αἰθοία, είναι σήμερα μιά τσιμεντούπολη χωρίς πράσινο καί ὁδικό δίκτυο, χωρίς πρόνοια γιά τους αὐτοκινητιστές, καί τούς πεζούς. Τό μόνο πράσινο πού βλέπουμε είναι τά φανάρια τής...Τροχαίας! Οἱ λέξεις Ποήεσσα, Μακαρία καί Αἰθοία δηλώνουν νησί κατοπράσινο μέ εὐτυχισμένους κατοίκους πού ζούν μακάρια μέσα σέ εὔκρατο κλίμα καί αἰθριο καιρό.

Ὁ τουρισμός, αὐτή ἡ εὐλογημένη κατάσταμα, μάς ἄλλαξε τρόπο ζωής, νοοτροπία, σπιτικό, ἐπάγγελμα καί ψυχοσύνθεση. Ἄλλαξε ἡ πόλη καί οἱ συνήθειές μας. Χύθηκαν τά μικρά παραδοσιακά σπιτάκια μέ τόν νοικοκυρεμένο κηπάκο...

Ζούμε σέ τσιμεντένια σπίτια, γι αὐτό καί ἡ καιρδιά μας κατάντησε σκληρή καί ἀπονη για τήν γειτονιά καί τόν γείτονα μας. Ἡ πόλη Ρόδος μεγάλωσε, ἀλλά μεγάλωσε ἀπότομα, ἀπρογραμμάτιστα, δυσανάλογα καί κατάντησε μιά πόλη ὑδροκέφαλη. Ἡ πόλη, —κεφαλή γιγάντωσε καί τά χωριά— πόδια νανοποιήθηκαν. Μιά πόλη μέγαιρα πού τρώει τά παιδιά της.

Χιλιάδες αὐτοκίνητα κατατρώγουν τά σωθικά της. Πουθενά χώροι στάθμευσης, πουθενά ὁδική πρόνοια, πουθενά ἀγάπη γιά τόν ἀνθρωπο: Όλα θυσία στό βωμό τής καταναλωτικής κοινωνίας μας. Τά αὐτοκίνητα κατάντησαν νά είναι πιό πολλά ἀπό μας.

Ἀλλοίμονο στίς πόλεις πού τρέχουν στίς ἀρτηρίες της περισσότερα αὐτοκίνητα ἀπό ἀνθρώπινες καρδιές. Είμαστε ὁλοι ὑπεύθυνοι. Ὑπάρχουν πολλά ἐλαστικά πράγματα στόν ἐφήμερο κόσμο μας. Ἀκόμη καί συνειδήσεις. Παντού λατρεία γιά τά μαιδιά γιά τόν εὐκολο πλουτισμό. Λατρεία γιά τό τιμόνι, τήν ἐπίδειξη καί δίψα γιά εὐκολη ζωή...

Τά παιδάκια μας δέν ἔχουν χώμα, νεράκι, πράσινο καί κήπο νά παίξουν. Καί ἀντί ὁλοι νά συνδράμουμε στήν δημιουργία παιδικών χώρων, τά προσυένουμε όλα ἀπό τό Δήμο καί τό κράτος. Τά παιδιά μας κατάντησαν νευρασθενικά καί μείς σκληροί καί ἀπότομοι. Παιδί πού δέν παίζει σήμερα στίς Παιδικές Χαρές, θά παίζει αὐριο μέ τόν πόνο καί τις χαρές μας... Τό παιδί μαθαίνει περισσότερα στό παιδικό κήπο, παρά στήν σχολική αίθουσα. Τό παιδί μεγαλώνει καί μορφωνεται, καί διαπλάθεται μέ τό παιχνίδι μέσα σέ ἀνετο, πράσινο, ἤρεμο περιβάλλον.

Ἡ Ρόδος καί οἱ Ρόδιοι χρειαζόμαστε χώρους στάθμευσης γιά τά αὐτοκίνητά μας καί Παιδικές Χαρές γιά τά παιδάκια μας. Όχι ἄλλα αὐτοκίνητα καί γκαραζ, όχι ντισκοτέκ καί τσιμεντένια γραφίτινα σπίτια σάν τήν σκληρή ψυχή μας...

Όπου χτίζεται μιά Παιδική Χαρά γκρεμίζονται δέκα φυλακές καί βρίσκουν δουλειά οἱ παιδαγωγοί. Χάνουν όμως πολλή πελατεία οἱ ψυχίατροι...

Τρεις διαρρήξεις σε καταστήματα

ΣΥΝΕΧΕΙΑ ΑΠΟ ΤΗΝ 1η ΣΕΛΙΔΑ

τη στήν ὁδό Δημ. Θέμελη. Αὐτή τήν φορά οἱ δράστες πρέπει νά χρησιμοποίησαν ἀντικλείδι. Πήραν ένα ραδιομαγνητόφωνο, χρήματα ἀπό τό ταμείο καί μάλλον καί ὁρισμένες βιντεοκασέτες. Ἡ κλοπή αὐτή δέν καταγγέλθηκε στό Τμήμα Ἀσφαλείας, γιατί ἀπουσιάζει ὁ ἰδιοκτήτης τού καταστήματος στήν Ἀθήνα.

Ιταλ Κεραμ

Ἡ μεγαλύτερη βιομηχανία κεραμουργικών προόντων τώρα καί στή Ρόδο.
— Τούβλα όλων τών διαστάσεων: 6Χ9Χ19—20Χ19Χ9—27Χ9Χ15.
— Τουβλέτες γιά γρήγορη δουλειά καί ἀπόδοση
• Φθηνότερα καί ἀπό τά ντόπια τούβλα.
— Κεραμίδια γαλλικά—ρωμαϊκά—βυζαντινά, σέ μπαλέτες τών 200 τεμαχίων, χωρίς καμιά φθορά. Γρήγορη παράδοση.
• Ζητείστε τα σέ όλες τίς μάντρες οἰκοδομικών ὑλικών. Ἐμείς χαμηλώνουμε τίς τιμές στά οἰκοδομικά ὑλικά.
— Μαρμαρόσκονη Πάρου 2.200 τό κυβικό.
— Ἐλαφρόπετρα Νισύρου 850 τό κυβικό.
— Ἄμμος 900 τό κυβικό.
— Ὑδράσβεστος Δράμας ἀπό τήν μεγαλύτερη βιομηχανία τών Βαλκανίων.

Γιά παραγγελίες:
ΒΕΝΕΤΟΚΛΕΩΝ 44 (πίσω ἀπό τό «ΜΕΤΡΟΠΟΛ»)

ΤΗΛΕΦΩΝΑ 28282 καί 28469

ΒΑΣΙΛΗΣ ΑΠΟΣΤΟΛΟΠΟΥΛΟΣ

Αὐτός πού σέβεται καί ἐκτιμά τά χρήματα τού πελάτη

Αλυσοπρίονο «FOLUX»

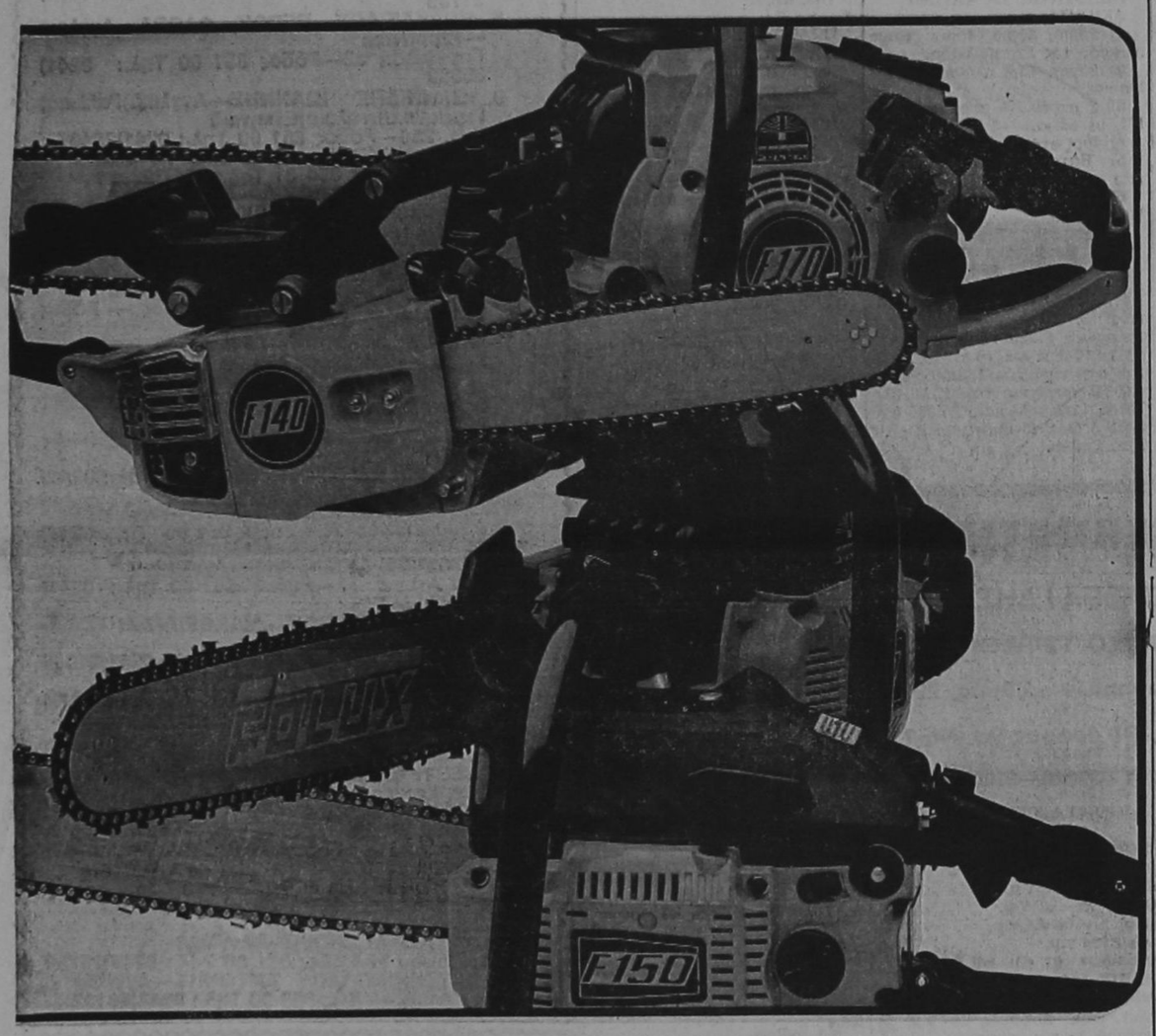

Ο ΑΧΩΡΙΣΤΟΣ ΣΥΝΤΡΟΦΟΣ ΣΑΣ
ΦΤΗΝΟ ΚΑΙ ΟΙΚΟΝΟΜΙΚΟ—ΧΩΡΙΣ ΠΡΟΒΛΗΜΑΤΑ—ΑΠΛΟ ΣΤΟ ΧΕΙΡΙΣΜΟ — ΜΕΓΑΛΗΣ ΑΝΤΟΧΗΣ

ΕΝΑ ΕΓΓΥΗΜΕΝΟ ΕΡΓΑΛΕΙΟ ΣΤΑ ΧΕΡΙΑ ΣΑΣ «FOLUX»

Αποκλειστικός Αντιπρόσωπος Δωδ)σου: [redacted]

ΕΜ. ΚΩΣΤΑΚΗΣ & Σία Ο.Ε.

ΟΔΟΣ ΚΟΛΟΚΟΤΡΩΝΗ 13— ΡΟΔΟΣ ΤΗΛ. 23026—30643


S-211


S-660

όταν τα άλλα γλυστρούν, το Firestone κρατά γερά

Τα σκληρά τεστ το απέδειξαν! Ποτέ άλλοτε, δεν κατασκευάστηκαν τόσο πολυπροικισμένα ελαστικά για επιβατικά αυτοκίνητα!

συμπεριφορά πέλματος οβάλ, στο φρενάρισμα, δημιουργώντας 19% αύξηση επαφής με το δρόμο! (στεγνό και βρεγμένο)

Το Firestone S-211, είναι μοναδικό!!!
• Με οβάλ αποτύπωμα, για ισοκατανομή πιέσεων και εκπληκτική αντίδραση στην υδρολίσθηση! • Με ίσιους ώμους, για άμεση αντίδραση στο οδήγημα και σταθερότητα στο τιμόνι! • Με φαρδύ πέλμα για περισσότερη επαφή με την επιφάνεια του δρόμου! • Με ενισχυμένο σκελετό, για μεγαλύτερη αντοχή στις δοκιμασίες του ελαστικού! • Με νέο μείγμα φυσικού και συνθετικού καουτσούκ, για μεγαλύτερη διάρκεια ζωής! • Με εκπληκτική

Το Firestone S-660, είναι φανταστικό!!!
• Σίγουρο φρενάρισμα • σταθερότητα στροφών σε υψηλές ταχύτητες • μικρότερη τριβή στο δρόμο • χαμηλώτερη κατανάλωση καυσίμων • φανταστικό κράτημα και σωστή αντίδραση στο στεγνό και βρεγμένο δρόμο! • Για αυτοκίνητα υψηλών αποδόσεων, που απαιτούν μοναδικές και ασυμβίβαστες προδιαγραφές, «φορέστε» Firestone S-660, από τη νέα γεννιά ελαστικών σειράς 60 με το μοναδικό πέλμα οβάλ.

ΠΛΗΡΟΦΟΡΙΕΣ ΣΤΑ ΒΟΥΛΚΑΝΙΖΑΤΕΡ

Firestone

ΓΕΝΙΚΟΙ ΑΝΤΙΠΡΟΣΩΠΟΙ:
ΑΦΟΙ ΣΩΤΗΡΑΚΗ
ΚΟΛΟΚΟΤΡΩΝΗ 41—43
ΤΗΛ. 27750—20470
TELEX: 29239

Κέντρο διασκέδασης

"ΝΕΡΑΪΔΑ"

ΑΚΤΗ ΜΙΑΟΥΛΗ 32
ΚΑΙ ΟΡΦΑΝΙΔΟΥ 57
ΩΡΑ ΕΝΑΡΞΕΩΣ 10 Μ.Μ.

ΜΕ ΠΟΛΛΗ ΑΓΑΠΗ ΚΑΙ ΥΠΟ ΝΕΑ ΔΙΕΥΘΥΝΣΗ ΑΝΟΙΞΑΜΕ ΚΑΙ ΣΑΣ ΠΕΡΙΜΕΝΟΥΜΕ ΚΑΘΕ ΒΡΑΔΥ

ΓΩΓΩ ΘΕΟΔΩΡΟΥ

Σάκης Μαντζάνος - Εφη Μηχελά

Κώστας Κωνσταντόπουλος

ΜΑΡΙΑ ΛΩΡΕΝ - ΑΝΝΑ ΒΕΛΗ - ΦΡΑΓΚΕΣΚΑ - ΡΑΝΙΑ - ΜΑΡΙΑ

Δ)ΝΣΗ ΟΡΧΗΣΤΡΑΣ: ΑΡ. ΣΕΒΑΣΤΗΣ ΜΠΟΥΖΟΥΚΙ: ΡΟΔΙΤΗΣ «RESERVE» ΤΗΛ. 30-181

ΝΙΚΗΤΑΣ Ε. ΠΟΛΕΜΙΚΟΣ

ΨΥΧΟΛΟΓΟΣ

ΔΙΔΑΚΤΩΡ ΠΑΝΕΠΙΣΤΗΜΙΟΥ ΝΕΑΣ ΥΟΡΚΗΣ
ΜΕΛΟΣ ΑΜΕΡΙΚΑΝΙΚΗΣ ΨΥΧΟΛΟΓΙΚΗΣ ΕΤΑΙΡΙΑΣ
ΚΑΘΗΓΗΤΗΣ ΠΑΙΔΑΓΩΓΙΚΗΣ ΑΚΑΔΗΜΙΑΣ
ΣΥΜΒΟΥΛΕΥΤΙΚΗ ΚΑΙ ΨΥΧΟΘΕΡΑΠΕΙΑ
(Άγωνία, άγχος, κατάθλιψη, ά˙υ˙πνία, φοβίες. Ψυχοπνευματική αξιολόγηση μαθητών, προβληματική συμπεριφορά παιδιών και έφήβων, νυχτερινή ένούρηση, ύπερκινητικότητα, ψυχοσωματικές διαταραχές).
Δέχεται: Τετάρτη 5—7 μ.μ. καί Σάββατο 9—12 π.μ.

ΔΙΕΥΘΥΝΣΗ: Ε. ΜΠΕΒΙΝ 9

ΤΗΛΕΦΩΝΟ 34067

Πωλοῦνται

ΤΑ ΚΑΤΩΘΙ ΑΚΙΝΗΤΑ

1) Οἰκόπεδο 395 τ.μ. μὲ ἄδεια στὸ χέρι γιὰ ἀνεξάρτητη βίλλα τῶν 120 τ.μ.
2) Οἰκόπεδο 316 τ.μ. μὲ ἄδεια στὸ χέρι γιὰ ἀνεξάρτητη βίλλα τῶν 120 τ.μ.
3) Οἰκόπεδο 508 τ.μ. μὲ ἄδεια στὸ χέρι γιὰ ἀνεξάρτητη βίλλα τῶν 152 τ.μ.
4) Διαμέρισμα τεσσάρι ἐπὶ τῆς Λεωφόρου Τριαντων κοντὰ στὴν Ἄνοιξη τῶν 107 τ.μ.
5) Διαμερίσματα τριάρια τῶν 80, 88 καὶ 86 τ.μ. ρετιρέ.
6) Ἀποθήκη 250 τ.μ. ἐπὶ τῆς Λεωφ. Τριαντων.

ΠΛΗΡΟΦΟΡΙΕΣ ΤΗΛ. 24304

Θ. ΠΡΑΣΙΝΟΣ

Ἰατρικὴ ἀνακοίνωση

Τὸ ἰατρεῖο τοῦ γιατροῦ—καρδιολόγου

ΚΟΥΤΡΑ ΑΡΙΣΤΕΙΔΗ

Θὰ παραμείνει κλειστὸ ἀπὸ 11—11—1985

ἕως 24—11—1985

Ἰατρικὴ ἀνακοίνωση

Ὁ ἰατρός

ΣΤΕΡΓΟΣ Σ. ΜΑΚΑΡΟΥΝΑΣ

ΕΙΔΙΚΟΣ ΠΑΘΟΛΟΓΟΣ

τ. ἰατρὸς Α΄ Πανεπιστημιακῆς Κλινικῆς Πανεπιστημίου Ἀθηνῶν

Δέχεται κάθε μέρα 5—8 μ.μ. καὶ τὸ Σάββατο 8.30 π.μ.—13 στὸ ἰατρεῖο του: Δημοκρατίας 22 (ἀπέναντι στὸν κιν)φο ΠΑΛΛΑΣ).

Τηλ. ἰατρείου 26812
Τηλ. σπιτιού 33515

ELEGANT



- Τὰ μαννεκὲν τῆς Ἀθήνας φορούν κοσμήματά μας.
- Κολλεξιόν ἀπὸ τὴν Ἀμερική. Ὅλοι οἱ μεγάλοι στὰρ τοῦ κινηματογράφου χρησιμοποιοῦν τὰ δικά μας κοσμήματα.

ELEGANT

- Φέραμε στὸ μαγαζί μας τὰ κοσμήματα τῆς ΤΖΟΑΝ ΚΟΛΙΝΣ μὲ τὴ φίρμα «DYNASTY».
- Εὐρωπαϊκὰ—ἀμετάβλητα. Προτιμοῦνται γιατί εἶναι τὰ καλύτερα.
- Καδένες μὲ Ντουμπλὲ Κ. 22 τῆς GOLDEN TOUCH.
- Τιμὲς ἀφάνταστα λογικὲς.

ΠΛΟΥΣΙΑ ΣΥΛΛΟΓΗ ΑΠΟ ΧΕΙΜΕΡΙΝΑ ΚΟΣΜΗΜΑΤΑ

Α. Γ. ΜΑΝΔΑΛΑΣ

ΦΟ ΜΠΙΖΟΥ ΕΥΡΩΠΑ.Ι.ΚΑ ΚΟΣΜΗΜΑΤΑ

Πλ. Ἱπποκράτους 1—Τηλ. 22008—34864

ΡΟΔΟΣ

ΠΡΟΟΔΟΣ - ΜΙΚΡΕΣ ΑΓΓΕΛΙΕΣ - ΠΡΟΟΔΟΣ - ΜΙΚΡΕΣ ΑΓΓΕΛΙΕΣ

ΖΗΤΕΙΤΑΙ

ΖΗΤΟΥΝΤΑΙ καλουπατζίδις καί βοηθοί καλουπατζίδων. Τηλ. 24903.

ΖΗΤΕΙΤΑΙ διαμέρισμα 3—4 ὑπνοδωματίων γιὰ τετραμελὴ οἰκογένεια. Τηλ. 29989 — 34445.

ΖΗΤΕΙΤΑΙ γιὰ ἐνοικίαση μεγάλο σπίτι ἢ βίλλα ἕξη δωματίων. Πληροφορίες στὸ τηλ. 93274.

ΖΗΤΕΙΤΑΙ τριάρι ἀπὸ ζευγάρι ὑπαλλήλους ΟΤΕ χωρὶς παιδιά. Τηλ. 21599— 28630 κύριον Μανωλιδάκη.

ΖΗΤΕΙΤΑΙ εἰδικευμένος τεχνίτης ἀλουμινίων. Πληρ. τηλ. 27082—34415 Ε. Κρανίδης

ΖΗΤΟΥΝΤΑΙ ἄτομα ἀνεξαρτήτου φύλλου, γιὰ τὴν προώθηση μονοπωλιακῶν εἰδῶν στὴ Ρόδο καὶ τὰ νησιά. Πληροφορίες τηλ. 30898, 35903

ΑΠΟ ΒΙΟΤΕΧΝΙΑ ζωοτροφῶν ΖΗΤΕΙΤΑΙ ἐργάτης διὰ μόνιμη ἀπασχόληση. Τηλ. 47.100 — 25512.

ΖΗΤΟΥΝΤΑΙ ἐμπορικοὶ ἀντιπρόσωποι Δωδεκανήσου γιὰ εἴδη εὐρείας καταναλώσεως. Πληροφορίες GREC PACK Τ.Θ. 51057 Κηφισιά.

ΖΗΤΑΜΕ ἕνα ἄνομο ποὺ πιστεύει στὴν προσωπική του ἱκανότητα, δὲν φοβᾶται τὴ σκληρὴ δουλειὰ καὶ θέλει νὰ ἀμείβεται ἀνάλογα μὲ τὶς προσπάθειές του. Στὸ ἄτομο ποὺ ἔχει αὐτὰ τὰ προσόντα μαζὶ μὲ τὰ ἀπολυτήρια στρατοῦ καὶ γυμνασίου προσφέρουμε ἐργασία μὲ ἐξαιρετικὲς δυνατότητες καριέρας καὶ εἰσοδήματος. Πληροφορίες στὸ τηλ. 25502 —31544 ὧρες 7—8 μ.μ.

ΔΙΑΦΟΡΑ

ΤΕΛΕΙΟΦΟΙΤΗ νηπιαγωγὸς καὶ σπουδάστρια τῆς Παιδαγωγικῆς Ἀκαδημίας παραδίδει μαθήματα σὲ παιδιὰ τοῦ δημοτικοῦ. Πληρ. κ. Βασιλεία 20889 (δίδα Κυριακίδου Τζούλια).

ΕΠΙΣΚΕΥΕΣ ΑΛΟΥΜΙΝΙΟΥ
Ἐπισκευάζουμε καὶ ἐπιδιορθώνουμε πόρτες, παράθυρα, κλειδαριὲς καὶ παντὸς εἴδους ἀλουμινιού.
Πληροφορίες τηλ. 47255.

—ΠΑΡΑΔΙΔΟΝΤΑΙ Μαθηματικὰ —Φυσικὴ, Χημεία ἀπὸ πτυχιοῦχο Φυσικομαθηματικῆς, δίδαχτρα λογικά. Τηλ. 34198— 35643.

Καθηγήτρια Ἰταλικῆς γλώσσας διπλωματοῦχος Ἰταλικοῦ Πανεπιστημίου, παραδίδει μαθήματα κατ' οἶκον. Πληροφορίες τηλέφωνο 31782.

ΜΑΘΗΜΑΤΙΚΟΣ παραδίδει μαθήματα σὲ μαθητὲς γυμνασίου καὶ λυκείου. Τηλ. 30915 4—10 μ.μ.

ΓΕΩΤΡΗΣΕΙΣ μὲ ὑπεύθυνότητα πρώτα νερὸ μετὰ λεφτά. Τηλ 28282 κα 28469.

ΜΑΘΗΜΑΤΙΚΑ γιὰ Γυμνάσιο — Λύκειο— Δέσμες ἀπὸ ἔμπειρο μαθηματικό, ὀλιγομελὴ γκρούπ ἢ ἰδιαίτερα κατ' οἶκον. Τηλ. 35452.

ΚΡΑΣΙΑ ΓΑΛΛΙΑΣ

Γνωρίζουμε στοὺς φίλους καὶ πελάτες μας ὅτι παραλάβαμε τὰ φιμισμένα γαλλικὰ κρασιὰ CHABLIS, CHATEAUNEUF DU PAPE COTE DU RHONE, BAUJOLAIS, BORDEAUX, BLANC DES BLANCS SAINT EMILION, DAME ROSE. Ἐπίσης διαθέτουμε τὰ περίφημα κρασιὰ ΜΠΟΥΤΑΡΗ καὶ ΚΑΡΡΑ

Εἰσαγωγεύς
ΝΙΚΗΤΑΣ ΚΑΡΑΚΑΤΣΑΝΗΣ
Παπάγου 12
Τηλέφωνο 24-184.

ΠΡΑΚΤΟΡΕΙΟΝ ΤΑΞΙΔΙΩΝ ΤΗΛΕΜΑΧΟΣ ΚΑΒΑΔΑΣ
ὁδὸς Καρπάθου, ἀρ. 20
Τηλέφ. 22156 ἢ 23427
ΕΚΔΙΔΟΜΕΝ:
1) ΔΙΑΒΑΤΗΡΙΑ
2) ΑΕΡΟΠΟΡΙΚΑ ΕΙΣΙΤΗΡΙΑ μὲ τὴν ΟΛΥΜΠΙΑΚΗ δι' ΑΘΗΝΑΣ καὶ ἄλλες πόλεις.
3) Φθηνὰ ἀεροπορικὰ εἰσιτήρια διὰ ΕΥΡΩΠΗ — ΑΜΕΡΙΚΗ — ΑΦΡΙΚΗ — ΑΣΙΑ καὶ ΑΥΣΤΡΑΛΙΑ μὲ ὅλες τὶς ἀεροπορικὲς ἑταιρίες.
4) Ἀνανεώσεις διπλωμάτων ἐρασιτεχνικῶν, ἐπαγγελματικῶν, Βέσπας καὶ Μοτοποδηλάτων.
5) Ἄδειες ὁδηγήσεως αὐτοκινήτων, ἐρασιτεχνικῶν καὶ ἐπαγγελματικῶν, βέσπας καὶ μοτοποδηλάτων.
6) Μετατρέπομεν εἰς τοὺς ἔχοντας ἄδεια ὁδηγοῦ ἐξωτερικοῦ ἡ INTERNATIONAL, χωρὶς ἐξετάσεις εἰς ΕΛΛΗΝΙΚΗΝ.
7) Ἐκδίδομεν φοιτητικὰ εἰσιτήρια.
8) Δυνάμεθα νὰ ἀποστείλουμε μὲ ΤΕΛΕΞ τὰ εἰσιτήρια τῶν ΦΟΙΤΗΤΩΝ ποὺ σπουδάζουν εἰς τὸ ἐξωτερικό.
9) Ἐμεῖς ἐργαζόμασθε συνεχῶς γιὰ σᾶς διὰ νὰ σᾶς προσφέρουμε ΦΘΗΝΑ ΑΕΡΟΠΟΡΙΚΑ ΕΙΣΙΤΗΡΙΑ. ΕΛΑΤΕ σὲ μᾶς καὶ θὰ τὸ διαπιστώσετε.

ΣΗΜΕΙΩΣΑΤΕ:
ΠΡΑΚΤΟΡΕΙΟ ΤΑΞΙΔΙΩΝ ΤΗΛΕΜΑΧΟΣ ΚΑΒΑΔΑΣ
Ὁδὸς Καρπάθου ἀρ. 20 (παραπλεύρως Ταχυδρομικοῦ Ταμιευτηρίου)
Τηλ. 22156 καὶ 24940.

ΑΥΤΟΚΙΝΗΤΑ

ΠΩΛΕΙΤΑΙ αὐτοκίνητο μάρκας ΚΡΑΪΣΛΕΡ 1200 κυβικὰ σὲ ἄριστη κατάσταση, τιμὴ λογική, λόγω κατοχῆς δευτέρου αὐτοκινήτου. Πληροφορίες τηλ. 30898, 35903

ΠΟΥΛΙΕΤΑΙ μισὴ ἄδεια ΤΑΞΙ μάρκας Μερσεντὲς. Τηλ. 51139.

ΠΩΛΟΥΝΤΑΙ αὐτοκίνητα: Ἕνα Φίατ 127, μία Λάντσια 1.300 καὶ Ὀπὲλ Ἄσκόνα 1.200 σὲ ἄριστη κατάσταση. Δεκτὸς κάθε ἔλεγχος. Πληρ. συνεργεῖο ἀδελφοὶ ΣΙΕΧ, τηλ. 25776.

ΠΩΛΕΙΤΑΙ αὐτοκίνητον μάρκας TRIUMPH μοντέλλο 2.000 τοῦ 1968 ἐξακύλινδρη μηχανὴ σὲ καλὴ κατάσταση, ἐκτελωνισμένο οἱ πινακίδες παραδομένες. Τιμὴ μεγάλης εὐκαιρίας. Τηλ. 25965.

ΠΩΛΕΙΤΑΙ φορτηγὸ FORD—350 πετρέλαιο ὠφέλιμο φορτίο 3.500 κιλά. Τηλ. 28819, 6—9 μ.μ.

ΠΩΛΕΙΤΑΙ RENAULT FARMA FOURGONETTE ΓΑΛΛΙΚΟ, σχεδὸν καινούργιο, κλειστὸ μὲ πόρτα πίσω, κατάλληλο γιὰ ἐπαγγελματικὴ χρήση μὲ 32.000 χιλιόμετρα. Μὲ 150.000 προκαταβολὴ καὶ δύο δόσεις τῶν 150.000 δρχ. Πληροφορίες τηλ. 27629.

ΠΩΛΕΙΤΑΙ αὐτοκίνητο Φίατ 124 σὲ τιμὴ εὐκαιρίας. Πληροφορίες τηλέφωνο 26702.

ΠΩΛΕΙΤΑΙ αὐτοκίνητο μίνι λεωφορειάκι μὲ ἄδεια γιὰ ἑπτὰ ἄτομα, μάρκας MAZDA σὲ ἄριστη κατάσταση. Πληρ. τηλ. 28424 ἢ 34.143 ὧρες γραφείου.

ΠΩΛΕΙΤΑΙ αὐτὸ τὸ OPEL CADET—D 2 χρόνων σὲ ἄριστη κατάσταση. Τηλ. 21150.

ΠΩΛΕΙΤΑΙ μοτοσικλέτα SUZUKI GS—550 CC CATANA σὲ ἄριστη κατάσταση 14.000 χιλιόμ. καὶ μὲ πολλὰ ἐξτρα. Τηλ. 0246—41202.

ΠΩΛΕΙΤΑΙ αὐτοκίνητο Φίατ Ρίτμο, ἀσημὶ — μεταλλικὸ 18.000 χιλιόμετρα. Πληροφορίες κ. Ἀνθίμου Ἀναγνώστου. Τηλ. 22682.

ΠΩΛΗΣΕΙΣ

ΠΩΛΟΥΝΤΑΙ ἐπιπλα ἀρίστης ποιότητος καὶ κατασκευῆς ἀπὸ εἰδικὸ σχεδιαστὴ καὶ πολλὰ ἄλλα χρήσιμα μικροαντικείμενα σὲ τιμὴ εὐκαιρίας. Τηλ. 28265 8—10 π.μ. 5—7 μ.μ.

ΠΩΛΕΙΤΑΙ σόμπα πετρελαίου μὲ βαντιλατὲρ (ἀερόθερμο μὲ μπουριὰ) μάρκας REIN HAUS λίγο μεταχειρισμένη, σὲ ἄριστη κατάσταση, ἰδανικὴ γιὰ θέρμανση μεγάλης αἰθούσας (καφενείου —ταβέρνας κ.λ.π.) ἢ μεγάλου σπιτιοῦ. Πληροφορίες τηλ. 29785.

ΠΩΛΕΙΤΑΙ τὸ ἐπὶ τῆς ὁδοῦ ΑΜΑΡΑΝΤΟΥ 23 σουβλατζίδικο λόγω ἀναχωρήσεως. Τηλ. 0244 91291. ΚΑΤΤΑΒΙΑ ΖΩΓΡΑΦΑΚΗΣ ΕΜΜΑΝ.

ΠΩΛΟΥΝΤΑΙ λούξ διαμερίσματα. Ἐπὶ τῆς λεωφόρου Τριαντων κοντὰ στὴν Ἄνοιξη πωλοῦνται λούξ διαμερίσματα τριάρια τῶν 80,88 τ.μ. καὶ ρετιρὲ τῶν 86 τ.μ. καθὼς καὶ τεσσάρι τῶν 107 τ.μ. κατασκευὴ ΠΡΑΣΙΝΟΥ. Πληροφορίες τηλ. 24304.

ΠΩΛΕΙΤΑΙ οἰκόπεδο ἄρτιο καὶ οἰκοδομήσιμο στὸν Συν)σμὸ Κοστελλοριζιῶν. Τηλ. 27082 Ἐμμ. Κρανίδης.

ΠΩΛΕΙΤΑΙ διαμέρισμα 50 τ.μ. δίπλα στὸ Αὐρα Μπήτς εἰς πολυκατοικία Κωνσταντινίδη μὲ 40 τ.μ. βεράντα. Τηλ. 20933.

ΠΩΛΟΥΝΤΑΙ ΤΑ ΚΑΤΩΘΙ ΑΚΙΝΗΤΑ:
1) 2άρια, 3άρια, 4άρια ἕτοιμα πλησίον τῆς Στ. Κωλιάδη.
2) 2άρια, 4άρι πλησίον Ἄννης Μαρίας.
3) 2 στρέμ., 4 στρ. στὸ ΤΣΑΙΡΙ, μὲ ἄδεια.
4) 4άρι στὴ Ἀνάληψη.
5) Ἑστιατόριο μὲ καλὴ πελατεία
6) Οἰκόπεδα ἐντὸς σχεδίου πόλεως Ρόδου
Πληροφορίες Ἐμμ. Κρανίδης Δημ. Θεοδωράκη 15 Τηλ. 27082 — 26476.

ΠΩΛΟΥΝΤΑΙ: Στὸ Μόντε Σμίθ τρία (3) ἀγροτεμάχια ἐκτάσεως τὸ πρῶτο 2.520 τ.μ., τὸ δεύτερο 1.210 τ.μ. καὶ τὸ τρίτο 1.115 τ.μ. στὴ τιμὴ τῶν 1.300 δρχ. τὸ τ.μ. Πληροφορίες στὸν κ. Μιχάλη Τσέρκη στὸ τηλέφωνο 25.285 ἀπὸ τὶς 5 ἡ ὥρα τὸ ἀπόγευμα ἕως τὶς 9 τὸ βράδυ.

ΠΩΛΕΙΤΑΙ διαμέρισμα λούξ κατασκευῆς 114 τ.μ. 3 δωματίων, σαλοτραπεζαρία, κουζινοτραπεζαρία, μεγάλο μπάνιο, ἀποθήκη καὶ πολλὲς ντουλάπες. Πληροφορίες ἰδιοκτήτης τηλ. 29031.

ΠΩΛΟΥΝΤΑΙ οἰκόπεδα 500 καὶ 1.000 μέτρων μὲ ἄδεια καὶ χωρὶς ἄδεια οἰκοδομῆς στὴ περιοχὴ Μεγκαβλῆς σὲ τιμὴ εὐκαιρίας. Πληροφορίες τηλέφωνο 26702.

ΠΩΛΕΙΤΑΙ σαλόνι σκαλιστὸ ἀντίκα σὲ καλὴ κατάσταση, σὲ τιμὴ εὐκαιρίας. Τηλ. 20309, 4—8 μ.μ.

ΠΩΛΕΙΤΑΙ ἐπίπλωση κομπλὲ χρυσοχοείου σὲ καταπληκτικὴ τιμή. Τηλ. 20119 καὶ 28855.

ΠΩΛΕΙΤΑΙ μονοκατοικία 80 τ.μ. μὲ δύο ὑπνοδωμάτια καὶ αὐλὴ στὴν ὁδὸ Κομνηνῶν. Τιμὴ 1.650.000. Πληροφορίες τηλ. 26476—27082 Ε. Κρανίδη.

ΠΩΛΟΥΝΤΑΙ τραπεζαρία καὶ φωτιστικογωνία, μοντέλλα Ἰταλικά, μοντέρνα σὲ τιμὴ εὐκαιρίας. Τηλ. 33762.

ΜΕΓΑΛΗ ΕΥΚΑΙΡΙΑ:
ΠΩΛΟΥΝΤΑΙ τὰ κάτωθι:
1 ψυγεῖο ἀλλαντικῶν ἐπαγγελματικό 4 μέτρα
1 κατάψυξη, (Βούτα) 4 μέτρα
1 ψυγεῖο βιτρίνα SUPER MARKET
1 σκάφος πλαστικὸ 5 μέτρα καμπινάτο μὲ 2 ἐξωλέμβιες μηχανὲς ΥΑΜΑΧΑ 25ἀρα μὲ πετρέλαιο (χιροζίνη).
Πληρ. κύριο Νικήτα Τηλ. 25012.

ΠΩΛΕΙΤΑΙ ἐπιχείρηση — μπὰρ στὰ «Ἑκατὸ Μαγαζιὰ» πλήρες ἐξοπλισμένο. Πληρ. τηλ. 29487.

ΠΩΛΟΥΝΤΑΙ οἰκόπεδα γιὰ βίλλες. Εἰς τὴν ὡραιώτερη περιοχὴ τῆς Ρόδου πωλοῦνται οἰκόπεδα τῶν 395 καὶ 316 τ.μ. μὲ ἄδεια στὸ χέρι γιὰ 120 τ.μ. ἀνεξάρτητη βιλίτσα. Ἐπίσης οἰκόπεδο τῶν 508 τ.μ. μὲ ἄδεια στὸ χέρι γιὰ ἀνεξάρτητη βιλίτσα τῶν 152 τ.μ. Πληροφορίες τηλ. 24304 Θ. ΠΡΑΣΙΝΟΣ.

ΠΩΛΕΙΤΑΙ SNACK—BAR πλήρως ἐξοπλισμένο σὲ τουριστικὴ περιοχή. Τηλ. 93566.

ΠΩΛΕΙΤΑΙ λούξ διαμέρισμα, 110 τ.μ., 3 ὑπνοδωματίων, λιβινγκ ρούμ, 2 τουαλέτες, κουζίνα καθιστικό, ἡλιακὸ θερμοσίφωνα, θερμοσυσσωρευτές. Θεμ. Σοφούλη 99, 3ος ὄροφος. Τηλ. 9828791 Ἀθήνα.

ΕΝΟΙΚΙΑΣΕΙΣ

ΕΝΟΙΚΙΑΖΕΤΑΙ διαμέρισμα τριάρι ἐπιπλωμένο στὴν Ἰαλυσό. Τηλ. 93436 καὶ 92203.

ΕΝΟΙΚΙΑΖΕΤΑΙ διαμέρισμα ἑνὸς ὑπνοδωματίου, σάλα, κουζίνα, λουτροκαμπινὲ καὶ ἄλλοι βοηθητικοὶ χῶροι, Ἄννης Μαρίας 120. Πληροφορίες ἐντὸς

ΕΝΟΙΚΙΑΖΕΤΑΙ κατάστημα καὶ ὡς ἀποθήκη 200 τ.μ. μὲ φῶς καὶ νερὸ ὁδὸς Κων)νου Τσαλδάρη, συνοικία Ἁγ. Τριάδος, πλησίον τοῦ λυκατοικίας ΖΑΡΑΝΗ. Πληροφορίες στὰ τηλέφωνα 24868 καὶ 31296.

ΕΝΟΙΚΙΑΖΟΝΤΑΙ ἐπιπλωμένα δωμάτια μὲ τὸ μήνα στὸ κέντρο τῆς Παλιᾶς Πόλης σὲ χαμηλὲς τιμές. Τηλ. 20967.

ΕΝΟΙΚΙΑΖΕΤΑΙ γκαρσονιέρα μὲ μικρὴ κουζίνα, λουτροκαμπινέ. Καθὼς καὶ 1 δωμάτιο μὲ λουτροκαμπινέ. Ταυρίσκου 27, Δημοτικὸ Ἰατρεῖο κοντὰ στὸ Β΄ συντριβάνι. Τιμὲς χαμηλές. Τηλ. 33545.

ΕΝΟΙΚΙΑΖΕΤΑΙ ἐπιπλωμένο διαμέρισμα γιὰ τρία ἄτομα σὲ κεντρικὴ θέση. Πληροφ. τηλ. 24266 καὶ 23755.

ΕΝΟΙΚΙΑΖΕΤΑΙ ἡ ταβέρνα ΔΙΟΝΥΣΟΣ (Παλαιὰ Πόλη). Τηλ. 20812 καὶ 33219

ΕΝΟΙΚΙΑΖΟΝΤΑΙ ἐπιπλωμένα δωμάτια στὸ ξενοδοχεῖο «Ψαροπούλα», Ἀλεξάνδρου Διάκου 43 γιὰ τὴ χειμερινὴ περίοδο. Πληροφορίες τηλέφωνο 28923 καὶ 32402.

ΕΝΟΙΚΙΑΖΕΤΑΙ σὲ οἰκογένεια νεόκτιστη μονοκατοικία στὸ κέντρο τῆς Παλιᾶς Πόλης ἀποτελούμενη ἐκ τριῶν δωματίων, κουζίνας, χωλ μὲ ἡλιακὸ θερμοσίφωνα. Ἐνοίκιο 16.500 δρχ. Πληροφορίες τηλ. 33407.

ΕΝΟΙΚΙΑΖΕΤΑΙ κατάστημα 88 τ.μ. συνοικία Δασκάλων. Τηλ. 35740.

ΕΝΟΙΚΙΑΖΟΝΤΑΙ ἐπιπλωμένα δωμάτια μὲ χαμηλὲς τιμὲς Λεμεσοῦ 31. Τηλ. 20026 καὶ 22104.

ΕΝΟΙΚΙΑΖΕΤΑΙ δωμάτιο ἐπιπλωμένο μὲ λουτρό, ρετιρέ, στὸ κέντρο τῆς πόλεως ἀνεξάρτητο. Πληροφορίες τηλ. 25661 τὶς ἐργάσιμες ὧρες.

'Ανακοίνωση

Φροντιστήρια, μέλη τοῦ Συλλόγου Ἰδιοκτητῶν Φροντιστηρίων Ξένων Γλωσσῶν Δωδεκανήσου, ἀναγνωρισμένα ἀπὸ τὸ Ὑπουργεῖο Παιδείας.

1. ΓΑΖΕΤΑ—ΚΕΧΑΓΙΑ ΓΕΩΡΓΙΑ—Ἀγγλικὰ 25ης Μαρτίου 37, Ἀφάντου—Ρόδος 851 00 Τηλ.: 0241)51937
2. ΓΕΩΡΓΙΟΥ-ΗΡΑΚΛΕΙΔΟΥ ΕΙΡΗΝΗ—Ἀγγλικὰ Στεφ. Καζούλη 12—Ρόδος 851 00 Τηλ.: 0241)34184—28945
3. ΓΙΑΚΟΥΜΑΚΗ ΚΟΥΛΑ—Ἀγγλικὰ Μιχ. Πετρίδη 194—Ρόδος 851 00 Τηλ.: 0241) 32633
4. ΓΙΕΝΣΕΝ ΑΝΝΑ—Ἀγγλικὰ Τ. Θ. 336—Ρόδος 851 00 Τηλ.: 0241)28129
5. ΓΙΩΡΓΑΣ ΣΤΑΜΑΤΗΣ—Ἀγγλικὰ Ἐλ. Βενιζέλου Τέρμα—Κῶς 853 00 Τηλ.: 0242)28291
6. ΔΙΑΚΟΣΑΒΒΑ—ΠΕΡΙΔΟΥ ΑΛΙΚΗ—Ἀγγλικὰ Παύλου Μελὰ 26—Ρόδος 851 00 Τηλ.: 0241) 28955
7. ΗΡΑΚΛΕΙΔΟΥ—ΑΛΑΧΟΥΖΟΥ ΜΑΡΙΑ—Ἀγγλικὰ—Γαλλικὰ Γαριβάλδη 32—Ρόδος 851 00 Τηλ.: 0241) 21709
8. ΗΡΑΚΛΕΙΔΟΥ—ΠΕΡΟΥ ΦΛΩΡΑ—Ἀγγλικὰ —Γερμανικὰ Γαριβαλδη 32—Ρόδος 851 00 Τηλ.: 0241) 35350
9. ΙΩΑΝΝΙΔΗΣ ΙΩΑΝΝΗΣ—Ἀγγλικὰ)Γαλλικὰ) Γερμανικὰ)Ἰταλικὰ)Ἑλληνικὰ Τ.Θ. 256—Ρόδος 851 00 Τηλ.: 0241)23407
10. ΚΑΡΑΝΙΚΟΛΑ ΚΑΤΕΡΙΝΑ—Ἀγγλικὰ Λακκὶ—Λέρος 854 01 Τηλ.: 0247)22306
11. ΚΟΚΚΩΝΗ ΕΥΔΟΚΙΑ—Ἀγγλικὰ Ἁγία Μαρίνα-Λέρος 854 00 Τηλ.: 0247)23246
12. ΚΩΝΣΤΑΝΤΟΥΡΑΣ ΚΩΝ)ΝΟΣ—Ἀγγλικὰ Παρόδου Δενδρινοῦ 49—Ρόδος 851 00 Τηλ.: 0241)22447
13. ΛΑΖΑΡΙΔΗΣ ΛΑΖΑΡΟΣ—Γερμανικὰ Παρ. Γ. Παπανδρέου 2, Ἰαλυσὸς — Ρόδος 851 01 Τηλ.: 0241)91163
14. ΛΑΜΠΡΟΥ ΜΑΡΙΑ—Ἀγγλικὰ Χώρα — Κάλυμνος 852 00 Τηλ..: 0243)28022
15. ΜΑΚΡΗΣ ΑΝΑΣΤΑΣΙΟΣ—Γερμανικὰ Στεφ. Καζούλη 8—Ρόδος 851 00 Τηλ.: 0241)34060
16. ΜΑΝΟΥΣΑΚΗ—ΠΑΥΛΙΔΟΥ ΑΓΓΕΛΙΚΗ—Ἀγγλικὰ Κυρᾶ τῆς Ρώ 25—Ρόδος 851 00 Τηλ.: 0241) 32129
17. ΜΑΝΟΥΣΑΚΗΣ ΜΕΝΕΛΑΟΣ—Ἀγγλικὰ Δημοκρατίας 26—Ρόδος 851 00 Τηλ.: 0241) 25198
18. ΜΑΥΡΙΟΣ ΔΗΜΗΤΡΗΣ—Ἀγγλικὰ Νέα Ἀγορὰ 17—Ρόδος 851 00 Τηλ.: 0241) 20222
19. ΠΑΠΑΔΗΜΗΤΡΙΟΥ—ΔΙΑΚΟΓΙΑΝΝΗ ΤΣΑΜΠΙΚΑ—Ἀγγλικὰ Στρ. Ζήση 24-Ρόδος 851 00 Τηλ.: 0241)31055
20. ΡΟΥΣΣΟΣ ΣΤΑΥΡΟΣ—Ἀγγλικὰ Βενετοκλέους 13—Ρόδος 851 00 Τηλ.: 0241) 26369
21. ΣΑΚΕΛΛΑΚΗ ΦΩΤΕΙΝΗ—Ἀγγλικὰ Δενδρινοῦ 103-Ρόδος 851 00 Τηλ. 0241)30710
22. ΣΓΟΥΡΟΜΑΛΗ ΕΥΔΟΞΙΑ—Ἀγγλικὰ Συν. Χριστοῦ — Κάλυμνος 852 00 Τηλ.: 0243 28220
23. ΣΤΕΦΑΔΟΥΡΟΣ ΓΕΩΡΓΙΟΣ—Ἀγγλικὰ Πάνορμος — Κάλυμνος 852 00 Τηλ.: 0243) 47545
24. ΦΙΛΙΠΠΑΚΗ ΕΛΕΝΗ—Ἀγγλικὰ Ρήγα Φεραίου 14—Ρόδος 851 00 Τηλ.: 0241)26858
25. ΦΩΤΙΟΥ ΔΕΣΠΟΙΝΑ—Ἀγγλικὰ Λεμεσσοῦ 16-Ρόδος 851 00 Τηλ.: 0241)26763
26. ΧΑΤΖΗΝΙΚΟΛΑΟΥ ΑΝΤΩΝΗΣ—Ἀγγλικὰ Ἀμερικῆς — Κῶς 853 00 Τηλ.: 0242)28132

ΡΟΔΙΑΚΗ ΚΤΗΜΑΤΙΚΗ,

ΑΝΕΣΤΗΣ ΣΑΒΒΑΪΔΗΣ

ΚΤΗΜΑΤΟΜΕΣΙΤΙΚΟ ΓΡΑΦΕΙΟ

Ἐθελοντῶν Δωδεκανησίων ἀριθμὸς 29

Μέγαρο Κιοσόγλου, Γ! ὄροφος γρ. Νο 7

ΤΗΛΕΦΩΝΑ 26281—32616—23804

ΠΩΛΟΥΝΤΑΙ ΤΑ ΕΞΗΣ ΑΚΙΝΗΤΑ ΣΤΗ ΡΟΔΟ:

ΔΙΑΜΕΡΙΣΜΑΤΑ: 1) Στὸ ΖΕΦΥΡΟ 90 τ.μ.
2) Στὴ Νικηταρὰ 90 τ.μ.
3) Στὴ Κοδρικτώνος 90 τ.μ.
4) Στὸ ΡΟΔΙΝΙ 79—83 τ.μ.
5) Στὴ Λεωφ. Λίνδου 82 τ.μ.
6) Στὴ Πίνδου 114 τ.μ.
7) Στὴ Διαγοριδῶν 97 τ.μ. καὶ 45 τ.μ.
8) Στὸ ΜΗΔΕΙΑ 127 τ.μ.

ΓΚΑΡΣΟΝΙΕΡΕΣ: 1) Στὴν ΑΝΝΗΣ ΜΑΡΙΑΣ 50 τ.μ.
2) Στὴ προέκτ. Θεμ. Σοφούλη 25 τ.μ.
3) Στὴ Νικηταρὰ 31 τ.μ. ρετιρέ.

ΜΟΝΟΚΑΤΟΙΚΙΕΣ: 1) Μεζονέττες 102 τ.μ. στὸ ΜΗΔΕΙΑ
2) Ἐναντι ΜΙΡΑ—ΜΑΡΕ 100 τ.μ.

ΚΑΡΑ ΓΙΑΠΙ : 1) Στὸ ΡΟΔΙΝΙ 54—80—100 τ.μ.
2) Στὴν ΑΝΑΛΗΨΗ 82—102 τ.μ.

ΚΑΤΑΣΤΗΜΑΤΑ: 1) Στὸ ΡΟΔΙΝΙ κεντρικὸ 158 τ.μ.
2) Στὴ ΜΗΤΡΟΠΟΛΗ 35 τ.μ.
3) Στὸ ΣΤΑΔΙΟ 190 τ.μ.
4) Στὰ 100 Μαγαζιὰ 30 τ.μ.

ΓΡΑΦΕΙΑ : 1) Στὸ ΜΑΝΤΡΑΚΙ 27—63 τ.μ.
2) Στὴν Ἐθελ. Δωδεκανησίων μέγαρο ΚΙΟΣΟΓΛΟΥ 62 τ.μ.

ΕΠΕΝΔΥΣΕΙΣ : Στὸ ΜΑΝΤΡΑΚΙ κτίριο κεντρικό. Δεκτὲς σοβαρὲς προτάσεις.

ΟΙΚΟΠΕΔΑ : 1) Στὴ προέκτ. Θεμ. Σοφούλη 340 τ.μ.
2) Στὴν ΑΝΑΛΗΨΗ 400 τ.μ.
3) Στὸν ΙΚΑΡΟ 600 τ.μ.
4) Ἐπὶ τῆς Λεωφ. Τριαντων κοντὰ στὸ ξενοδ. ΑΥΡΑ 728—400 καὶ 6.200 τ.μ.
5) Στὴν

Ασφαλεια Ζωης με ΕΘΝΙΚΗ εγγυηση

Η ΕΘΝΙΚΗ Ασφαλιστική, δεν είναι οποιαδήποτε Ασφαλιστική Εταιρία. Είναι η ΕΘΝΙΚΗ.
Η πρώτη και η μεγαλύτερη της χώρας μας. Είναι ταυτισμένη με την ίδια την ελληνική οικονομία. Το Κράτος.

Γι' αυτό, μόνο η ΕΘΝΙΚΗ μπορεί να σας προσφέρει:

ΕΘΝΙΚΗ ασφαλεια

Την πιο «ασφαλή» Ασφάλεια Ζωής που σας καλύπτει με επάρκεια και απόλυτη σιγουριά σ' όλες τις περιπώσεις:
- Ασφάλεια Ζωής με συνταξιοδότηση.
- Ασφάλεια Ζωής με μεγάλο «εφάπαξ» ή σύντοξη και τη μεγαλύτερη συμμετοχή στα κέρδη.
- Ασφάλεια Ζωής με αποταμίευση για το μέλλον των παιδιών σας.
- Ασφάλεια Ατυχημάτων με αποταμίευση για την περίπτωση αντικανότητας για δουλειά.
- Ασφάλεια Ζωής με κάλυψη της Ασθένειας και καταβολή μισθού.

ΕΘΝΙΚΗ εξυπηρετηση

Εξυπηρέτηση, σε όλα τα επίπεδα. Η ΕΘΝΙΚΗ πληρώνει ταχύτατα οποιαδήποτε αποζημίωση.
Πληρώνει καθημερινά, το απίστευτο ποσό των 12.000.000 δρχ. σε αποζημιώσεις. Κι έχει στη διάθεσή σας ένα τεράστιο δίκτυο από 674 Υποκαταστήματα και Πρακτορεία σε όλη τη χώρα, με 3.000 συνεργάτες.
Έτοιμους να σας συμπαρασταθούν σε κάθε ασφαλιστικό σας πρόβλημα.

ΕΘΝΙΚΗ εγγυηση

Η ΕΘΝΙΚΗ από το 1891 που ιδρύθηκε, ως σήμερα, έχει εξυπηρετήσει 4 γενιές Ελλήνων. Τα σημερινά της κεφάλαια κάι αποθεματικά ξεπερνάνε τα 3.500.000.000 δρχ.
Που σημαίνει μια γιγάντια και υγιής επιχείρηση, ικανή να εγγυηθεί για οποιονδήποτε κίνδυνο.
Κι ας μην ξεχνάμε, ότι ο κυριότερος μέτοχός της είναι η Εθνική Τράπεζα Ελλάδος. Μια επιπλέον εγγύηση.

Γι' αυτό οι περισσότεροι Έλληνες ασφαλισμένοι εμπιστεύονται την ΕΘΝΙΚΗ. Είναι η Ασφαλιστική Εταιρία που τους εμπνέει «Ασφάλεια» για οτιδήποτε τους συμβεί.
Και είναι η Εταιρία που προστατεύει τα συμφέροντά τους, χωρίς κερδοσκοπικές ακροβασίες και ελιγμούς.
Γιατί η ΕΘΝΙΚΗ είναι 100% Ελληνική. Αντίκει σ' όλους τους Έλληνες.

Κ' η ΕΘΝΙΚΗ **θα είναι εδώ** τώρα και πάντα για εσάς!

ΕΘΝΙΚΗ
Η ΠΡΩΤΗ ΑΣΦΑΛΙΣΤΙΚΗ

Ασφάλεια στην ασφάλεια σας.





AEG

ΕΝΑ ΒΗΜΑ ΜΠΡΟΣΤΑ ΑΠΟ ΤΟ ΜΕΛΛΟΝ
Εντοιχισμένες Οικιακές Συσκευές AEG

ΖΗΣΤΕ ΤΗΝ ΤΕΧΝΟΛΟΓΙΑ

Κάντε πιό άνετο, πιό όμορφο, πιό οικονομικό τό καθημερινό σας νοικοκυριό με έντοιχισμένες ηλεκτρικές συσκευές AEG.
Συνδυάζουν τήν πολύχρονη πείρα τής AEG μέ τίς πιό έξελιγμένες μορφές τής σύγχρονης τεχνολογίας. Αποκτείστε καί σείς τήν ολοκληρωμένη κουζίνα AEG.
Γιά τήν έπιπλωσή της έμπιστευθείτε τό γούστο σας, άλλά γιά τίς έντοιχισμένες ηλεκτρικές συσκευές σας έμπιστευθείτε τήν προηγμένη τεχνολογία της AEG.

Αφοὶ ΠΙΠΛΟΥΚΑ

Στεφάνου Καζούλη 23 καί Καρπάθου 6
ΤΗΛΕΦΩΝΑ: 25807 ΚΑΙ 28866

ΠΩΛΟΥΝΤΑΙ

ΜΟΝΑΔΙΚΕΣ ΕΥΚΑΙΡΙΕΣ

1) Οἰκόπεδο 1.000 τ.μ. στήν περιοχή Θεμ. Σοφούλη σέ τιμή μεγάλης εὐκαιρίας.
2) Μαγαζιά στήν Παλαιά Πόλη ἐπί τῆς ὁδοῦ Σωκράτους 20 τ.μ., 23 τ.μ., 27 τ.μ. καί 44 τ.μ.
3) Δυαράκι ἑτοιμοπαράδοτο στήν περιοχή Ἁγίου Ἰωάννου σέ καταπληκτική τιμή.
4) Οἰκόπεδα ἐντός πόλεως, στήν περιοχή Χαλκητῶν καί Καστελλοριζιῶν σέ πολύ καλές τιμές.
5) Διαμερίσματα δύο, τριῶν καί τεσσάρων κυρίων δωματίων στίς ὡραιότερες περιοχές τῆς πόλεως
6) Κτήματα σέ καταπληκτικές περιοχές τῆς πόλεως.

ΔΕΧΟΜΕΘΑ ΟΠΟΙΑΔΗΠΟΤΕ ΔΑΝΕΙΑ

ΟΔΟΣ ΔΗΜ. ΘΕΟΔΩΡΑΚΗ 40
2ος ὀροφος, γρ. 38—τηλ. 20989

Γ. ΝΕΟΦΥΤΟΥ

ΝΑΥΤΙΛΙΑΚΗ ΕΤΑΙΡΙΑ ΛΕΣΒΟΥ ΑΕ
ΧΕΙΜΕΡΙΝΑ ΔΡΟΜΟΛΟΓΙΑ
Φ)Β «ΑΛΚΑΙΟΣ»

Γνωρίζομεν εἰς τό ἐπιβατηγόν κοινόν ὁτι τό τα χύπλουν καί πολυτελές Ε)Γ—Ο)Γ «ΑΛΚΑΙΟΣ» θά ἐκτελεῖ καθ' ὁλη τήν χειμερινή περίοδο τ' ἀκόλουθα δρομολόγια ἐκ Ρόδου:
— Ἑκάστη ΤΡΙΤΗ—ΠΕΜΠΤΗ—ΣΑΒΒΑΤΟ, ὡρα 12.00 διά ΚΩ—ΚΑΛΥΜΝΟ—ΛΕΡΟ—ΠΑΤΜΟ—ΠΕΙΡΑΙΑ.

Δεχόμεθα ἐπιβάτες καί ὀχήματα.

ΠΡΑΚΤΟΡΕΙΟ «ΕΡΥΘΡΑ ΘΑΛΑΣΣΑ»
Ἀμερικῆς 11—13—ΤΗΛ. 27721—22460—22683

ΤΟ ΚΕΝΤΡΟ ΘΕΡΜΑΝΣΗΣ ΚΑΙ ΚΛΙΜΑΤΙΣΜΟΥ
ΑΝΝΗΣ ΜΑΡΙΑΣ 77
ΤΗΛ. 33969

ἀσχολεῖται ἀποκλειστικά μὲ
ΘΕΡΜΑΝΣΗ—ΚΛΙΜΑΤΙΣΜΟ—ΖΕΣΤΟ ΝΕΡΟ
Σᾶς προτείνει:
ΓΙΑ ΘΕΡΜΑΝΣΗ ΠΕΤΡΕΛΑΙΟΥ
τά προϊόντα πού παράγει ἡ ἀντιπροσωπεύει

Η SOULIS ΑΒΕΕ

- Λέβητες ἀτομικοί
- Λεβητες κεντρικοί
- Καυστῆρες
- Κυκλοφορητές
- Θερμαντικά σώματα
- Μονοσωλήνιο σύστημα μὲ μονωμένο χαλκοσωλήνα μονωμένο χαλυβδοσωλήνα πλαστικό σωλήνα VPE
- Δεξαμενή πετρελαίου

ΓΙΑ ΖΕΣΤΟ ΝΕΡΟ

- Ἡλιακούς θερμοσίφωνες SOULIS
- Κεντρικά ἡλιακά συστήματα SOULIS
- Ἠλεκτρικούς θερμοσίφωνες SOULIS CLASS—SOULIS SUPER
- Ἠλεκτρομπόϊλερ SOULIS
- Μπόϊλερ τριπλῆς ἐνέργειες SOULIS

★ Ὁλα τα παραπάνω ἑτοιμοπαράδοτα σὲ μάς. Δωρεάν μελέτη—ἐπίβλεψη ἀπό διπλωματοῦχους ἠλεκτρολόγους-μηχανολόγους-μηχανικούς Ε.Μ.Π. Ὑπεύθυνη ἐγκατάσταση ἀπό εἰδικευμένους τεχνίτες.

Ἐξουσιοδοτημένο **ΚΑΤΑΣΤΗΜΑ SOULIS ΑΒΕΕ** για τη Ρόδο

ΚΕΝΤΡΟ ΘΕΡΜΑΝΣΗΣ ΚΑΙ ΚΛΙΜΑΤΙΣΜΟΥ
ΑΝΝΗΣ ΜΑΡΙΑΣ 77
ΤΗΛ. 33969

ΣΚΑΠΤΙΚΑ ΜΗΧΑΝΗΜΑΤΑ
ΚΑΤΑΛΛΗΛΑ ΓΙΑ ΟΛΑ ΤΑ ΕΔΑΦΗ

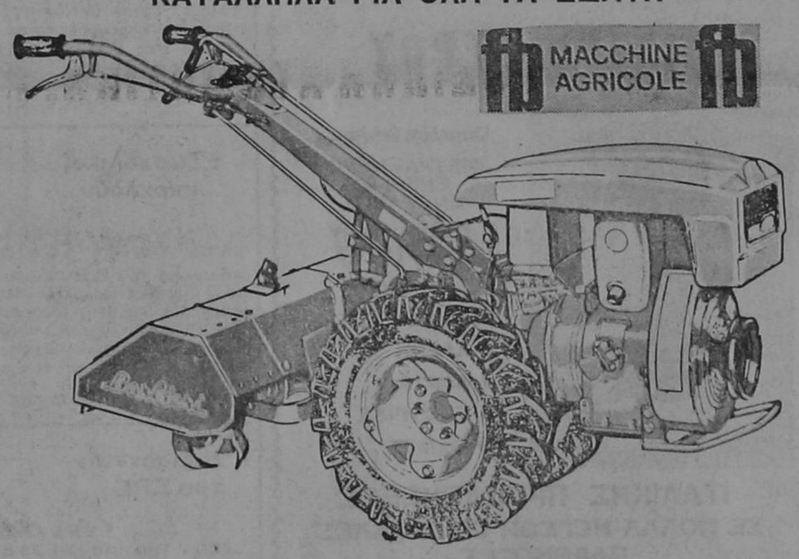

ΤΑ ΚΑΛΥΤΕΡΑ ΙΤΑΛΙΚΑ ΓΕΩΡΓΙΚΑ ΜΗΧΑΝΗΜΑΤΑ
ΟΡΓΩΝΟΥΝ—ΘΕΡΙΖΟΥΝ—ΚΛΑΔΕΥΟΥΝ—ΨΕΚΑΖΟΥΝ
—ΑΝΤΛΟΥΝ ΝΕΡΟ—ΜΕΤΑΦΕΡΟΥΝ
Εἴμαστε ὑπερήφανοι πού μέ αὐτά τά μηχανήματα συμβάλλουμε στήν ἀνάπτυξη τῆς γεωργίας στά Δωδεκάνησα.
ΑΚΟΜΗ ΜΕ ΠΑΛΙΕΣ ΤΙΜΕΣ
ΑΠΕΥΘΕΙΑΣ ΣΥΝΕΧΕΙΣ ΠΑΡΑΛΑΒΕΣ

Ν. Βαρδέλλης Α.Ε.
ΚΑΠΟΔΙΣΤΡΙΟΥ 21—ΤΗΛΕΦΩΝΑ 20696 καί 27774



ΓΕΝΙΚΟΣ ΑΝΤΙΠΡΟΣΩΠΟΣ
Πανηγύρης Α.Ε.
5ο χιλμ. Ρόδου—Καλλιθέας τηλ. 25984-82453

ΚΕΝΤΡΟ ΔΙΑΣΚΕΔΑΣΕΩΣ

ΙΦΙΓΕΝΕΙΑ

ΕΝΤΟΣ ΞΕΝΟΔΟΧΕΙΟΥ RHODOS BAY—ΤΗΛ. 20143

ΧΡΗΣΤΟΣ ΣΤΑΥΡΟΥ

ΣΟΥΛΑ ΓΑΛΑΤΗ **ΜΑΝ. ΠΑΤΣΑΗΣ**

ΑΝΝΑ - ΑΝΤΩΝΗΣ ΡΟΔΙΤΗΣ-ΤΕΡΨΗ-ΜΑΙΡΗ ΛΟΡΑΝ - ΜΑΡΙΑΝΝΑ - ΚΑΤΕΡΙΝΑ
ΜΠΟΥΖΟΥΚΙ: Γ.ΚΑΡΝΑΒΑΣ - ΦΑΝΟΥΡΗΣ
ΚΡΑΤΗΣΕΙΣ: ΤΗΛ. 20143

SOL MARITIME CERVICES LTD
ΧΕΙΜΕΡΙΝΑ ΔΡΟΜΟΛΟΓΙΑ

Φ)Β «SOLPHRYNE»

Γνωρίζομεν εἰς τὸ ἐπιβατηγὸν κοινὸν ὅτι ἀπὸ τῆς 22)11)85 ἐναναρχίζει τὰ χειμερινὰ του δρομολόγια τὸ παλυτελέστατο Ε)Γ—Ο)Γ «SOLPHRYNE» στὴ γραμμὴ ISRAEL)ΚΥΠΡΟΥ)ΔΩΔΕΚΑΝΗΣΟΥ)ΠΕΙΡΑΙΑ, ποὺ ἐπὶ μία δεκαετία ἔξυπηρετεῖ καὶ προβάλει τὸν τουρισμὸ στὴ νῆσο μας. Τὸ πλοῖο θ' ἀναχωρεῖ ὅπως καὶ πρότερον, κάθε:
— ΠΑΡΑΣΚΕΥΗ, ὥρα 14.00 διὰ Λεμεσό)Χάιφα.
— ΤΡΙΤΗ, ὥρα 17.00 διὰ Πειραιᾶ—ἄνευ ἐπιβατῶν καὶ ὀχημάτων.

Δεχόμεθα ἐπιβάτες καὶ ὀχήματα.
Εἰσιτήρια—Πληροφορίες:

ΠΡΑΚΤΟΡΕΙΟ «ΕΡΥΘΡΑ ΘΑΛΑΣΣΑ»
Ἀμερικῆς 11—13—ΤΗΛ. 27721—22460—22663

ΓΝΩΣΤΟΠΟΙΗΣΗ

Ἐλάτε στὴν ὁδὸ Γαριβάλδη 20α. Εἶναι τὸ κατάστημά μας ποὺ μπορεῖτε νὰ βρεῖτε τὰ πάντα.

Ἐκτὸς ἀπὸ τὰ πιὸ σύγχρονα συστήματα ὑπηρέχων γιὰ τὴν καταπολέμηση καὶ ἐξολόθρευση τῶν τροκτικῶν (ποντικια, φίδια κλπ.) ἔχουμε τὶς φορητὲς συσκευὲς πάλι μὲ ὑπέρηχους ποὺ διώχνουν τὰ κουνούπια καὶ λειτουργοῦν μὲ μιὰ μπαταρία 1,5 βόλτ καὶ τὶς μεγάλες ποὺ λειτουργοῦν μὲ ρεῦμα σὲ διάφορα μοντέλα καὶ σχέδια.

ΕΠΙΣΗΣ διαθέτουμε ὅλες τὶς σειρὲς ἀπὸ γράμματα ἀνάγλυφα

Μὲ λίγα χρήματα καὶ λίγο χρόνο φτιάχνετε τὴν ἐπιγραφή—ταμπέλλα τῆς ἀρεσκείας σας μὲ γράμματα (ἀνάγλυφα) ἀπὸ 8 πόντους ἕως 60 πόντους, σὲ ὅλα τὰ χρώματα, ὅλα τὰ σχέδια καὶ ὅλες τὶς γραφὲς (ἑλληνικὰ καὶ ξένα). Ἐπίσης καὶ αὐτοκόλλητα γράμματα καὶ ἀριθμούς.

● Μιὰ σειρὰ ἀπὸ φθηνὲς μηχανὲς ἐσπρέσσο καὶ γρανίτας καὶ πολλὰ ἄλλα εἴδη εἰσαγωγῆς μας. Ἐπισκεφθεῖτε μας στὴν Γαριβάλδη 20α.

ΖΟΤΑΥΡΟΣ ΜΙΧΑΗΛ
Τηλέφωνα 30898—35903

Ἰατρικὴ ἀνακοίνωση

Ὁ ἰατρὸς

ΣΑΒΒΙΓΚΟΣ Σ. ΜΙΧΑΗΛ
ΔΕΡΜΑΤΟΛΟΓΟΣ — ΑΦΡΟΔΙΣΙΟΛΟΓΟΣ

Θὰ ἀπουσιάσει ἐκ Ρόδου ἀπὸ 9—11—1985 μέχρι 24—11—1985.
Θὰ ἐπανέλθει καὶ θὰ δέχεται τοὺς ἀσθενεῖς του κανονικὰ τὴν Δευτέρα 25—11—1985 στὸ ἰατρεῖο του Βενετοκλέων 117 (ὀπισθεν κινηματογράφου Μετροπόλ).

Τηλέφωνο 28-391



ΠΟΙΟΙ ΑΠΕΡΓΟΥΝ ΚΑΙ ΠΟΙΟΙ ΔΕΝ ΑΠΕΡΓΟΥΝ ΣΗΜΕΡΑ ΣΤΗ ΡΟΔΟ

ΣΥΝΕΧΕΙΑ ΑΠΟ ΤΗΝ 1η ΣΕΛΙΔΑ

πάρουν μέρος στὴν σημερινὴ ἀπεργία ἡ συντριπτικὴ πλειοψηφία τῶν ἐργαζομένων στὴν ΔΕΗ, στὸν ΟΤΕ καὶ οἱ γιατροὶ τοῦ ΙΚΑ. Ἀγνωστο εἶναι ἂν ἀπεργήσουν οἱ τραπεζικοὶ ὑπάλληλοι, οἱ ἐργατοτεχνίτες τοῦ Δήμου, οἱ ἐργαζόμενοι στὶς βιομηχανίες. Πάντως πληροφορίες ἀναφέρουν ὅτι στὶς τράπεζες καὶ στὸν Δήμο Ρόδου ἀρκετοὶ θὰ ἀπεργήσουν, ἐνῶ ἄλλοι θὰ δουλέψουν κανονικά.

ΣΤΟ ΡΟΔΑ δὲν ἀναμένεται νὰ ὑπάρξει πρόβλημα. Καὶ αὐτὸ γιατί, ὅπως δήλωσε μέλος τῆς διοίκησης τοῦ σωματείου, θὰ δουλέψουν καὶ τὰ λεωφορεῖα θὰ κινηθοῦν κανονικά. Ἐπίσης καὶ ἡ διοίκηση τῶν ταχυδρομικῶν ὑπαλλήλων κατὰ πλειοψηφία ἀποφάσισε νὰ μὴν συμμετάσχει στὴ ἀπεργία, ἀλλὰ εἶναι σίγουρο ὅτι ἀρκετοὶ ταχυδρομικοὶ θὰ ἀπεργήσουν.

ΣΤΟΝ ΔΗΜΟ ΡΟΔΟΥ ἡ κατάσταση εἶναι ρευστή. Ἀρκετοὶ ἐργατοτεχνίτες εἶναι ὑπὲρ τῆς ἀπεργίας, ἐνῶ ἄλλοι κατά. Πάντως ὁ Σύλλογος Ὑπαλλήλων τοῦ Δήμου μὲ ἀνακοίνωσή του καλεῖ ὅλα τὰ μέλη του νὰ συμμετάσχουν στὴν σημερινὴ κινητοποίηση.

ΕΠΙΣΗΣ προβλήματα ἀναμένεται ὅτι θὰ ὑπάρξουν στὶς ἐναέριες καὶ θαλάσσιες συγκοινωνίες, ἀφοῦ ἀπεργοῦν οἱ ὑπάλληλοι στὴν «Ὀλυμπιακὴ» καὶ οἱ ναυτικοί. Εἶναι ἀμφίβολο ἂν τελικὰ πραγματοποιηθοῦν τὰ προγραμματισμένα δρομολόγια καὶ ἀναμένεται ὁ κάθε ἰδιοκτήτης νὰ ἀποφασίσει ἂν θὰ ταξιδέψουν σήμερα.

ΣΗΜΕΡΑ στὶς 10 τὸ πρωῒ ἐχει προγραμματισθεῖ νὰ γίνει συγκέντρωση τῶν ἀπεργῶν στὸ Ἐργατικὸ Κέντρο Ρόδου ὅπου θὰ γίνει λεπτομερὴς ἐνημέρωση γιὰ τοὺς λόγους ποὺ ὁδήγησαν τὴν ἐργατικὴ τάξη στὶς κινητοποιήσεις, ἐνῶ ἀναμένεται ὅτι θὰ ἐγκριθεῖ καὶ σχετικὸ ψήφισμα ποὺ θὰ σταλεῖ σὲ ὅλους τοὺς ἁρμοδίους φορεῖς.

Ἰατρικὴ ἀνακοίνωση

Ὁ παιδίατρος

ΚΩΝ)ΝΟΣ Π. ΙΩΑΝΝΙΔΗΣ
τ. Δ)ΝΤΗΣ ΠΑΙΔΙΑΤΡΙΚΗΣ ΚΛΙΝΙΚΗΣ ΓΕΝ. ΝΟΣ)ΜΕΙΟΥ ΡΟΔΟΥ

Δέχεται: Εἰς τὸ ἰατρεῖον του—28ης Ὀκτωβρίου 62
ΤΗΛΕΦΩΝΟ 24-576
Κάθε μέρα 8—11 π.μ. καὶ 5—8 μ.μ. καὶ μὲ ραντεβοὺ
ΣΗΜ.: Δέχεται καὶ ἀσφαλισμένους ὅλων των Ταμείων

Ἰατρικὴ ἀνακοίνωση

Ὁ ἰατρὸς

ΔΗΜΗΤΡΗΣ ΓΕΩΡ. ΓΑΛΑΝΟΣ
ΧΕΙΡΟΥΡΓΟΣ
ΩΤΟΡΙΝΟΛΑΡΥΓΓΟΛΟΓΟΣ

τ. ἐπιστ. συνεργάτης Χειρουργικῆς Παίδων καὶ Ὠτορινολαρυγγολογικῆς Κλινικῆς ΤΖΑΝΕΙΟΥ ΝΟΣΟΚΟΜΕΙΟΥ ΠΕΙΡΑΙΩΣ
ΙΑΤΡΕΙΟΝ: Στεφ. Καζούλη 24—πλατεία Φώκιαλη
ΤΗΛΕΦΩΝΟ: 31-093
Δέχεται κάθε μέρα 8—1 π.μ. καὶ 5—8 μ.μ. καὶ Σάββατο πρωὶ 8—12 π.μ.
ΔΕΚΤΟΙ ΑΣΦΑΛΙΣΜΕΝΟΙ ΤΑΞΥ—ΔΗΜΟΣΙΟΥ

ΦΙΛΤΡΑ ΝΕΡΟΥ

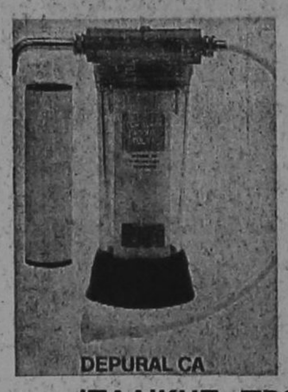

Παρελήφθησαν:
ΦΙΛΤΡΑ ΝΕΡΟΥ ΕΝΕΡΓΟΥ ΑΝΘΡΑΚΟΣ
ΕΞΑΙΡΕΤΙΚΗΣ ΠΟΙΟΤΗΤΟΣ
Συγκρατοῦν:
● ΑΜΜΟ
● ΛΑΣΠΗ
● ΑΛΑΤΑ
● ΣΚΟΥΡΙΕΣ
● ΟΣΜΕΣ

ΙΤΑΛΙΚΗΣ ΠΡΟΕΛΕΥΣΕΩΣ
ΣΕ ΠΟΛΛΑ ΜΕΓΕΘΗ ΓΙΑ ΠΟΛΛΕΣ ΕΦΑΡΜΟΓΕΣ
ΣΠΙΤΙΑ—ΞΕΝΟΔΟΧΕΙΑ—ΜΠΑΡ—ΙΑΤΡΕΙΑ
Προστατεύουν τὴν ὑγεία καὶ τὶς οἰκιακὲς συσκευὲς
Σ. ΛΟΥΛΗΣ § ΥΙΟΣ Α.Ε.
Καναδᾶ 44—ΡΟΔΟΣ—Τ.Κ. 85100
Τηλ. (0241)25369, 25061—TELEX 292426 LOUL GR

Η ΤΕΔΚ ξέχασε την Κύπρο και ασχολήθηκε φέτος με το... «απαρχάϊντ»!..

ΞΕΧΑΣΕ τὸ δράμα τῆς Κύπρου ἡ ΤΕΔΚΔ στὸ ἐτήσιο συνέδριο της ποὺ ἔγινε στὴν Πάτμο καὶ στὰ ψηφίσματα ποὺ ἐξέδωσε φέτος καταδικάζει τὴν ρατσιστικὴ πολιτικὴ ἐναντίον τοῦ ἀσκληροῦ δοκιμαζόμενου λαοῦ τῆς Ν. Ἀφρικῆς, γνωστὸ σὲ ὅλους Α ΠΑΡΧΑΪΝΤ».

Ἡ ΤΕΔΚ τελικὰ ἐξίδωσε 15 ψηφίσματα στὰ ὁποῖα μεταξὺ τῶν ἄλλων ἀναφέρονται τὰ ἑξῆς:

— Νὰ παρευρίσκεται στὸ συνέδριο κάθε χρόνο ἐκπρόσωπος τοῦ ὑπουργείου Ἐσωτερικῶν.

— Χαιρετίζει τὴν ἵδρυση τοῦ ὑπουργείου Αἰγαίου.

— Ἀναγνώρισε τὶς προσπάθειες καὶ τὴν προσφορὰ τῆς ἀποχωρούσας νομάρχη κ. Καραβέλης.

— Συμφωνεῖ μὲ τὰ οἰκονομικὰ μέτρα τῆς κυβέρνησης τὰ ὁποῖα δὲν εἶναι ἀρεστά, ἀλλὰ εἶναι ἀναγκαία.

— Οἱ δῆμοι καὶ οἱ κοινότητες νὰ ἰσοσκελίζουν τὰ ἀνταποδοτικά τέλη.

— Νὰ συσταθεῖ Ἐπαρχεῖο Ρόδου.

— Τὰ προγράμματα Χάλκης καὶ Καστελλορίζου νὰ μετεξελιχθοῦν σὲ ἀναπτυξιακὰ προγράμματα ἐνταγμένα στὴν ΤΕΔΚ.

— Νὰ τροποποιηθεῖ τὸ Π.Δ. 28)80.

— Ὁ φόρος Κατανάλωσης νὰ κατατίθεται στὸ Δημόσιο Ταμεῖο κάθε μέρα σὲ εἰδικὸ λογαριασμὸ καὶ ἀπὸ ἐκεῖ νὰ μοιράζεται στοὺς δικαιούχους.

— Νὰ ἀποδίδει ἡ ΔΕΗ τὰ ἔσοδα τῶν ΟΤΑ ποὺ προέρχονται ἀπὸ τὰ τέλη καθαριότητας καὶ φωτισμοῦ.

— Νὰ ἀναλάβουν οἱ κοινότητες τὴν συντήρηση τῶν ἐπαρχιακῶν δρόμων στὰ ὅρια τους μὲ εἰδικὸ κονδύλι.

— Νὰ γίνει σχέδιο νόμου γιὰ νέο καταστατικὸ χάρτη τῶν ΟΤΑ.

— Νὰ παραχωρηθοῦν μοναστηριακὰ—ἐκκλησιαστικὰ κτήματα στοὺς ΟΤΑ ὅταν βρίσκονται στὰ ὅρια τους.

— Νὰ συνενωθοῦν οἱ μικροὶ δῆμοι καὶ κοινότητες σὲ βιώσιμους ὀργανισμούς.

— Νὰ ἀπελευθερωθοῦν οἱ ΟΤΑ ἀπὸ τὴν Νομοθεσία περὶ προσλήψεων ὑπαλλήλων προσωπικοῦ πάσης φύσεως καὶ χρόνου.

Εκτὸς συμμαχίας εἶναι οἱ δυνάμεις Στρατοῦ Ἑλλάδος καὶ Τουρκίας

ΒΡΥΞΕΛΛΕΣ, 13 (ΑΠΕ).

Ὅπως ἀναμενόταν στὴν ἁρμόδια ἐπιτροπὴ ἐτήσιας ἀναθεώρησης τοῦ ἀμυντικοῦ σχεδιασμοῦ τοῦ ΝΑΤΟ, ποὺ συνήλθε ἀργὰ χτὲς τὸ βράδυ στὶς Βρυξέλλες, ὁ Τοῦρκος ἐκπρόσωπος ἀπέρριψε τὸ «κεφάλαιο Ἑλλάς». Πρόκειται γιὰ τὶς στρατιωτικὲς δυνάμεις ποὺ προσφέρει ἡ κάθε χώρα —μέλος στὴ Συμμαχία καὶ τὸ τί ἐκτιμεῖ ἡ Συμμαχία ὅτι προσφέρει ἡ κάθε χώρα. Ὁ Τοῦρκος ἐκπρόσωπος δήλωσε ὅτι ἡ χώρα του θὰ δεχόταν τὸ «κεφάλαιο Ἑλλάς» μόνον ἂν ἐξαλειφόταν πλήρως ἡ παράγραφος ποὺ ἀναφέρεται στὶς ἑλληνικὲς στρατιωτικὲς δυνάμεις ποὺ ἑδρεύουν στὴν Λῆμνο.

Ὁ Ἕλληνας ἐκπρόσωπος δήλωσε ἀμέσως ὅτι αὐτὸ εἶναι ἀδύνατον νὰ συμβεῖ καὶ ὅτι ἡ ἑλληνικὴ γενικὴ ἐπιφύλαξη ποὺ εἶχε διατυπωθεῖ γιὰ τὸ «τουρκικὸ κεφάλαιο» στὴν ἴδια ἐπιτροπὴ τὴν περασμένη Τρίτη, καθίσταται ἀπόλυτα ἐνεργός.

Ὅπως εἶναι γνωστὸ ἡ Ἑλλάδα εἶχε διατυπώσει τὴ γενικὴ αὐτὴ ἐπιφύλαξη δηλώνοντας συγχρόνως ὅτι προτίθεται νὰ τὴν ἀρει μόνο στὴν περίπτωση ποὺ ἡ Τουρκία δὲν θὰ ἀπέρριπτε τὸ «ἑλληνικὸ κεφάλαιο περιλαμβανομένων καὶ τῶν δυνάμεων τῆς Λήμνου».

Διεδικαστικά, τὸ μόνο ἐνδεχόμενο εἶναι, αὐτὴ τὴ στιγμή, νὰ παρέμβει ὁ Γ.Γ. τοῦ ΝΑΤΟ, λόρδος Κάρρινγκτων.

Ὑπενθυμίζεται ὅτι τὸ ἴδιο ἀκριβῶς εἶχε ἐπαναληφθεῖ καὶ πέρσι: Καὶ τὰ δύο κεφάλαια, τῆς Ἑλλάδας καὶ τῆς Τουρκίας δὲν εἶχαν περιληφθεῖ στὶς νατοϊκὲς δυνάμεις. Θεωρητικά, δηλαδή, οἱ στρατιωτικὲς δυνάμεις καὶ τῆς Ἑλλάδας καὶ τῆς Τουρκίας εἶναι ἀπὸ πέρυσι καὶ ἐξακολουθοῦν καὶ φέτος νὰ εἶναι ἐκτὸς Συμμαχίας.

Εξωσχολικοί ...ενοχλοῦν

ΣΥΝΕΧΕΙΑ ΑΠΟ ΤΗΝ 1η ΣΕΛΙΔΑ

στὸν χῶρο τοῦ Βενετοκλείου ἄρχισαν ἐργασίες γιὰ τὴν κατασκευὴ τοιχείου στὴν πλευρὰ τῆς ὁδοῦ Θετοκοπούλου ποὺ κατὰ κάποιο τρόπο θὰ δυσκολεύει τὴν εἴσοδο τῶν καμικάζι καὶ τῶν κάθε εἴδους μηχανόβιους.

Η διάσκεψη του ΕΒΕ

ΣΥΝΕΧΕΙΑ ΑΠΟ ΤΗΝ 1η ΣΕΛΙΔΑ

πουργεῖα καὶ τὶς κρατικὲς Ὑπηρεσίες. Λόγω τοῦ ἐνδιαφέροντος τῶν θεμάτων ποὺ θὰ ἀναπτυχθοῦν, πρέπει νὰ θεωρεῖται ἱκανοποιητικὴ ἡ προσέλευση τῶν ἐκπροσώπων τῶν ἐμπορικῶν, βιομηχανικῶν, βιοτεχνικῶν, τουριστικῶν καὶ ἐπαγγελματικῶν τάξεων, προκειμένου νὰ διατυπώσουν τὰ θέματα ποὺ ἀπασχολοῦν τοὺς κλάδους τους.

Πέθανε από ηλεκτροπληξία

ΑΘΗΝΑ, 13 (ΑΠΕ).

Τὸν κτύπησε τὸ ρεῦμα καὶ τὸν σκότωσε τὸ ναύτη τοῦ ἀντιτορπιλλικοῦ «Αἰγαῖο» Μιχάλη Λαμπίρη, ἐτῶν 22.

Τὸ ἀτύχημα συνέβη τὴ Δευτέρα ἐνῶ τὸ ἀντιτορπιλλικὸ βρισκόταν ἐν πλῷ καὶ ὁ ἀτυχὴς Λαμπίρης τὴ στιγμὴ ἐκείνη ἀσχολεῖτο μὲ ἠλεκτρολογικὲς ἐπισκευαστικὲς ἐργασίες. Ἀμέσως μὲ ἑλικόπτερο μεταφέρθηκε στὸ 401 Στρατιωτικὸ Νοσοκομεῖο σὲ ἀθλία κατάσταση καὶ ξεψύχησε μετὰ ἀπὸ 15 λεπτά.

Ἡ κηδεία του ἔγινε σήμερα.

ΜΝΗΜΟΣΥΝΑ

Τελοῦμεν τὴν 16—11—85 ἡμέρα Σάββατο καὶ ὥρα 8η πρωινὴν εἰς τὸν ἱερὸν ναὸν Ἁγίας Εἰρήνης Ὀρφανοτροφείου Θηλέων ἐννιάμηνον μνημόσυνον ὑπὲρ ἀναπαύσεως τῆς ψυχῆς τῆς λατρευτῆς μας μητέρας, γιαγιᾶς καὶ θείας

ΜΑΡΙΑΣ ΚΑΒΑΛΙΕΡΟΥ

Τὰ παιδιὰ Μαλάμω—Μανώλης ΜΑΝΪΦΗ, τὰ ἐγγόνια, τὰ ἀνήψια καὶ οἱ λοιποὶ συγγενεῖς.

Τελοῦμεν τὴν 16—11—85 ἡμέρα Σάββατον καὶ ὥρα 8η πρωινὴ εἰς τὸν ἱερὸν ναὸν Ἁγίας Εἰρήνης Ὀρφανοτροφείου Θηλέων ἐτήσιον μνημόσυνον ὑπὲρ ἀναπαύσεως τῆς ψυχῆς τοῦ λατρευτοῦ μας συζύγου, πατέρα, παππού, ἀδελφοῦ καὶ θείου

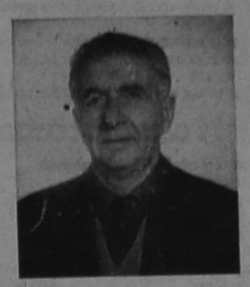

ΓΕΡΑΣΙΜΟΥ Γ. ΓΕΡΑΣΙΜΟΥ

Ἡ σύζυγος Εὐδοξία, τὰ παιδιὰ Γεώργιος—Ἑλένη, τὰ ἐγγόνια, τὰ ἀδέλφια, τὰ ἀνήψια καὶ οἱ λοιποὶ συγγενεῖς.

Τελοῦμε τὴν 16—11—85 ἡμέρα Σάββατο καὶ ὥρα 8ην πρωινὴν εἰς τὸν ἱερὸν ναὸν Τιμίων Ξιαρχῶν Νεκροταφείου 40ὴ μερον μνημόσυνον ὑπὲρ ἀναπαύσεως τῆς ψυχῆς τοῦ λατρευτοῦ μας πατέρα, πάππου, ἀδελφοῦ καὶ θείου

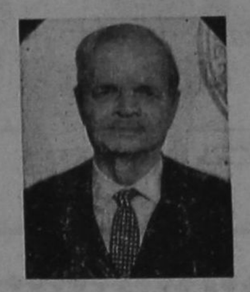

ΞΕΝΟΦΩΝΤΟΣ ΚΟΥΡΜΑΔΙΑ

Τὰ παιδιά, τὰ ἐγγόνια, τὰ ἀδέλφια, τὰ ἀνήψια καὶ οἱ λοιποὶ συγγενεῖς.

Τελοῦμεν τὴν 17—11—85 ἡμέραν Κυριακὴ καὶ ὥρα 8η πρωινὴ εἰς τὸν ἱερὸν ναὸν Τιμίων Ξιαρχῶν Νεκροταφείου τριετῆς μνημόσυνον ὑπὲρ ἀναπαύσεως τῆς ψυχῆς τοῦ λατρευτοῦ μας συζύγου, πατέρα, ἀδελφοῦ καὶ θείου



ΠΑΝΟΡΜΙΤΗ ΧΑΤΖΗΜΙΧΑΛΗ

Ἡ σύζυγος Μαρία, ἡ κόρη Τσαμπίκα, τὰ ἀδέλφια, τὰ ἀνήψια καὶ οἱ λοιποὶ συγγενεῖς.

Ἰατρικὴ ἀνακοίνωση

Τὸ μικροβιολογικὸ ἐργαστήριο τοῦ ἰατροῦ

ΙΩΑΝΝΗ ΜΗΝΕΤΤΟΥ

παραμένει κλειστό.
Θὰ λειτουργήσει πάλι κανονικὰ ἀπὸ τὴν ΔΕΥ ΤΕΡΑ 25—11—85.

Καγκελόπορτες
FAAC
αυτόματες
Ανοίγει & κλείνει
★ Μονόφυλλες - Δίφυλλες
★ Συρόμενες
★ Οδοφράκτες
● Τηλεχειριζόμενες με ελαιοδυναμική προστασία

Γκαραζόπορτες
Normstahl
Δυτ. Γερμανίας
10 χρόνια εγγύηση
● Χειροκίνητες με μηχανισμό ελατηρίων
● Αυτόματες με πομπό & δέκτη
● Βιομηχανικές σπαστές πόρτες.
● Αυτόματα ρολλά

Γ. ΤΖΙΒΑΝΗΣ
Θησέως 12 & Δελφῶν 4
☎ 9585058 - 9585230
ΚΑΛΛΙΘΕΑ - ΑΘΗΝΑ

ΖΗΤΕΙΤΑΙ ΤΟΠΙΚΟΣ ΑΝΤΙΠΡΟΣΩΠΟΣ

ΘΕΡΜΟΠΟΜΠΟΙ ΝΟΡΒΗΓΙΑΣ

ΚΕΝΤΡΙΚΗ — ΑΤΟΜΙΚΗ ΘΕΡΜΑΝΣΗ

- ΟΙΚΟΝΟΜΙΑ: Στην εγκατάσταση, στην κατανάλωση, στην αγορά, στο χώρο.
- ΚΑΘΑΡΗ — ΑΘΟΡΥΒΗ — ΥΓΙΕΙΝΗ — ΟΜΟΙΟΜΟΡΦΗ ΘΕΡΜΑΝΣΗ ΜΕ ΑΚΤΙΝΟΒΟΛΙΑ.
- 2 ΧΡΟΝΙΑ ΕΓΓΥΗΣΗ — 4 ΧΡΟΝΙΑ ΠΕΙΡΑ ΣΤΗ ΡΟΔΟ.
- ΜΕΛΕΤΗ ΔΩΡΕΑΝ.

ΑΡΕΤΗ ΒΟΥΤΥΡΑΚΗ

ΤΕΧΝΙΚΟ ΓΡΑΦΕΙΟ — ΑΝΤΙΠΡΟΣΩΠΕΙΕΣ
ΔΩΔΕΚΑΝ. ΝΕΟΛΑΙΑΣ 16 — ΤΗΛ. 22644
(ΔΙΠΛΑ ΣΤΟ ΠΑΛΛΑΣ)

Μασάει τα λόγια του ο Δήμαρχος για τα σπίτια της Π. Πόλης

ΣΥΝΕΧΕΙΑ ΑΠΟ ΤΗΝ 1η ΣΕΛΙΔΑ

σαν να κάνει τις δηλώσεις.

Το θέμα δέν ίναι σηλό ουο φαίνεται κα, πρέ ει ο Δήμαρχος να ξεκαθαρίσει πο.ά είναι η αλήθεια, διότι σίγουρα τα προηγούμενα γ ... ναος, αλλά η συ ... ασση υπογράφτη προφατα κα, έπρεπε ο Δήμ... να γνωρίζει γιά τι η... ... ιζε την υπογραφή του, κάτι προφανώς που δέν έχει σχέση μέ την παρελθοντολο ...α.

Σίγουρα η δήλωση του Δημάρχου θά δημιουργήσει ένταση καί στούς δημοτικούς συμβούλους, οί οποίοι θά άντιδράσουν. Η πιέρχη δήλωση του Δημάρχου άναφέρει συγκεκριμένα τά έξης:

«Νομίζω πώς δόθηκε λαύεμεση διάσταση στό πρόβλημα που άφορά τό ιδιοκτησιακό καθεστώς των σπιτιών της Μεσαιωνικής Πόλης που παραχωρήθηκαν στό Δήμο Ρόδου καί τίς σχέσεις του Δήμου μέ τό ΥΠΠΕ, τήν Εφορία Βυζ. Αρχαιοτήτων καί τό ΤΑΠΑ.

Τά όσα κατάγγειλα, άποδεικνύουν ότι όλα συνέβαιναν όλα τά προηγούμενα χρόνια στή Μεσαιωνική Πόλη, οφείλονταν στό γεγονός ότι οί υπεύθυνοι φορείς δέν είχαν την ουσιαστική δυνατότητα τα έλέγχουν καί παρέμβασης. Εκείνο πού θά ήθελα νά τονίσω είναι ότι τώρα, περισσότερο παρά ποτέ, είναι άναγκαία η συνέργασία άνάμεσα στούς παραπάνω φορείς καί τό Δήμο Ρόδου, προκειμένου νά προχωρήσουμε μαζί σταλάντευτα στην ύλοποίηση του προγράμματος επέμβασης στά σπίτια της Μεσαιωνικής Πόλης».

Σ. Σ.: Σημειώνεται ότι τίς τότε δηλώσεις του τίς είχαν γράψει όλες οί εφημερίδες καί όχι μερίδα του τοπικού Τύπου.

Οι υποψηφιότητες στα συνοικιακά

ΣΥΝΕΧΕΙΑ ΑΠΟ ΤΗΝ 1η ΣΕΛΙΔΑ

μένοι στούς έκλογικούς καταλόγους της συνοικίας καί η Καλλιόπη Γεωργιάδου της ΔΕΚ ύστερα άπό προσωπική της επιθυμία. (Απέσυρε την υποψηφιότητά της).

- Ενταση επίσης γιά νά άκυρωθεί η υποψηφιότητα της Ευαγγελίας Τσιφού καί νά άνακηρυχθεί ο Αναστάσιος Κινάλης στή συνοικία του Αγίου Φανουρίου, ύπέβαλε στην έκλογική έπιτροπή ο κ. Γιάννης Καλαφατης.

Συνολικά δέν άνακηρύχθηκαν 14 υποψήφιοι σέ τέσσερις συνοικίες.

Η ΕΚΛΟΓΙΚΗ ΕΠΙΤΡΟΠΗ

Λίγο το γεγονός ότι θά συνεδριάσει στόν Δήμο Ρόδου η έκλογική επιτροπή των συνοικιών συμβουλών γιά νά έξετάσει τίς ένστάσεις γιά τίς υποψηφιότητες πού έχουν υποβληθεί καί πρόκειται νά υποβληθούν άκόμη.

Χτές άρχισαν νά τυπώνονται καί τά ύπόλοιπα ψηφοδέλτια των συνοικιών μετά τίς άνακηρύξεις των υποψηφιοτήτων. Οί έκλογικοί κατάλογοι επίσης θά είναι έτοιμοι μέχρι τό τέλος της έβδομάδας.

ΔΙΠΛΩΜΑΤΟΥΧΟΣ ΨΥΧΟΕΡΕΥΝΗΤΡΙΑ

—ΜΕΝΤΙΟΥΜ—

ΣΤΑΣΑ ΜΑΥΡΙΚΑΚΗ



Με γερές ικανότητες μεταβιβάσεως σκέψεως, μέ ύποβολές καί ύπνωτισμού καί χαρτομαντείας.

Γιά ό,τιδήποτε θέμα αισθηματικό, επαγγελματικό καί γιά άτομα πού λείπουν μακριά σας.

Θά δέχομαι ΘΕΜΙΣΤΟΚΛΕΟΥΣ ΣΟΦΟΥΛΗ 125, α' όροφος, άπό 9π.μ. έως 2 μ.μ. καί άπό 4 μ.μ. έως 8 μ.μ.

ΤΗΛΕΦΩΝΟ 23109

ΗΛΕΚΤΡΑΠΟΘΗΚΗ

Ελάτε τώρα: Οι καλύτερες έγχρωμες τηλεοράσεις και VIDEO του κόσμου, σε ασύγκριτα χαμηλές, παλιές τιμές, για όλο τον κόσμο.

- VIDEO, ΑΚΑΙ, VOXSON, JVC, TENSAI, SONY
- ΤΗΛΕΟΡΑΣΕΙΣ VOXSON, SONY, TENSAI JVC
- Ψυγεία, κουζίνες, πλυντήρια
- Εντοιχισμένα
- Φωτιστικά, μικροσυσκευές, από τα καλύτερα εργοστάσια του κόσμου
- ΗΛΙΑΚΟΙ θερμοσίφωνες GLASS-WARMESOL για μια ολόκληρη ζωή - Θερμοσυσσωρευτές
- Ραδιοκασετόφωνα αυτοκινήτων - Στερεοφωνικά συγκροτήματα
- Ανοξείδωτα σκεύη FISLER

ΓΙΑΝΝΗΣ ΤΖΟΥΤΗΣ Α.Ε.Β.Ε.

Θεμ. Σοφούλη 103. Τηλ. 32330 - 32025

Ηλεκτρολογικό Κέντρο ΣΤ. Π. ΧΟΥΛΗ

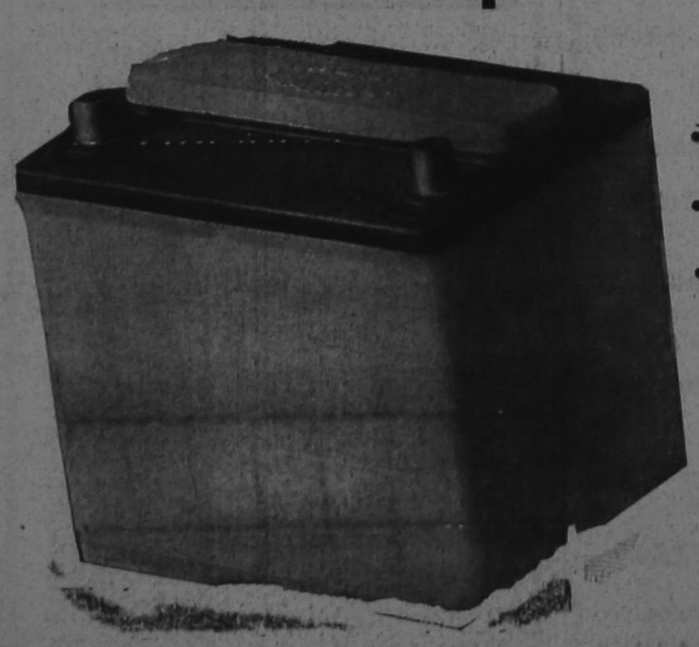

- ΗΛΕΚΤΡΙΚΑ ΑΥΤΟΚΙΝΗΤΩΝ —ΠΛΟΙΩΝ— ΜΗΧΑΝΗΜΑΤΩΝ
- ΜΠΑΤΑΡΙΕΣ ΠΑΝΤΟΣ ΤΥΠΟΥ
- ΕΠΙΣΗΣ ΔΙΑΘΕΤΟΥΜΕ ΜΠΑΤΑΡΙΕΣ ΚΛΕΙΣΤΟΥ ΤΥΠΟΥ ΔΙΑ ΤΗΛΕΦΩΝΙΚΑ ΚΕΝΤΡΑ—ΔΥΝΑΜΟΥΣ—ΜΙΖΕΣ—ΑΥΤΟΜΑΤΟΥΣ ΚΛΠ

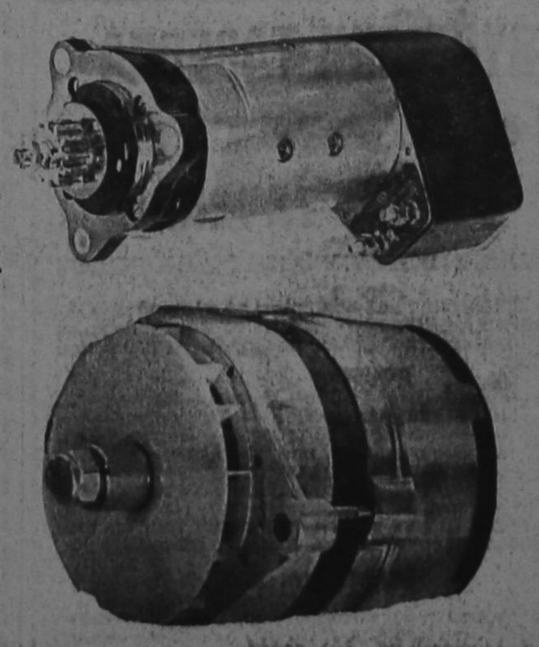

ΣΤΑΥΡΟΣ Π. ΧΟΥΛΗΣ

ΤΗΛΕΦΩΝΑ: 30165—26829

ΕΣΩΤΕΡΙΚΑΙ ΕΙΔΗΣΕΙΣ ΚΑΙ ΤΗΛΕΓΡΑΦΗΜΑΤΑ

Ο Μητροπολίτης Ρόδου γιορτάζει τα 40 χρόνια από την ενθρόνισή του

ΤΑ ΣΑΡΑΝΤΑ χρόνια από τήν ἐνθρόνιση του ὡς Μητροπολίτη, γιορτάζει τήν προσεχῆ Κυριακή 17 Νοεμβρίου, ὁ Σεβασμιώτατος Μητροπολίτης Ρόδου κ. Σπυρίδωνας.

Τό προσεχές Σάββατο θά γίνει Μέγας Ἀρχιερατικός Ἑσπερινός στόν Μητροπολιτικό ναό ἐνῶ τήν ἐπομένη τό πρωΐ Ἀρχιερατική Θεία Λειτουργία στήν ὁποία φυσικά θά χοροστατήσει ὁ Ποιμενάρχης τῆς Ρόδου.

Στό μεταξύ στήν σημερινή γιορτή τοῦ Πολιούχου τῆς Ρόδου Κων/ντίνου τοῦ Ὑδραίου θά παραστοῦν ἑξῆ συνολικά Μητροπολίτες, ἐπίσκοποι, ἀρχιμανδρίτες καθώς καί σύσσωμος ὁ ἱερός κλῆρος τῆς Ρόδου ποὺ θά πάρει μέρος καί στήν Λιτανεία. Ἀναλυτικά θά παραστοῦν οἱ:

— Μητροπολίτης Ρόδου Σπυρίδων.
— Μητροπολίτης Ἀξώνης Πέτρος.
— Μητροπολίτης Ἡλιουπόλεως καί Θήρων Ἀπόστολος
— Μητροπολίτης Καλύμνου Νεκτάριος
— Μητροπολίτης Καρπάθου Ἀμβρόσιος
Ἐπίσκοπος Μιλήτου Ἀπόστολος καί
Ἀρχιμανδρίτης Πρόχωρος σάν ἐκπρόσωπος τοῦ Καθηγουμένου τῆς Ἱερᾶς Μονῆς Πάτμου.

Το Σάββατο επιστρέφει και αναλαμβάνει ο νέος Νομάρχης Δωδεκανήσου

ΑΝΑΧΩΡΗΣΑΝ στίς 9.30΄ χτές τό βράδυ γιά τήν Ἀθήνα ὁ νέος νομάρχης Δωδεκανήσου κ. Γιάννης Μαχαιρίδης μαζί μέ τήν κ. Τζένη Καραβέλη, προκειμένου ὁ πρῶτος νά παραβρεθεῖ σήμερα καί αὔριο σέ σύσκεψη νομαρχῶν ποὺ θά γίνει στήν πρωτεύουσα.

Χτές ὁ νέος νομάρχης Δωδεκανήσου ἐνημερώθηκε γιά ὁρκετά ὑπηρεσιακά θέματα. Μεταξύ αὐτῶν ποὺ ἐπισκέφθηκαν τόν νέο νομάρχη γιά νά τόν συγχαροῦν ἦταν οἱ Μητροπολίτες Λέρου—Καλύμνου— Ἀστυπαλαίας Νεκτάριος, Καρπάθου Κάσου Ἀμβρόσιος, ὁ Ἔπαρχος Κῶ κ. Φερεντίνος, ὁ ἀστυνομικός δ)ντής καί πολλοί ἄλλοι.

Η ΟΡΚΩΜΟΣΙΑ

Αὔριο πρόκειται νά ὁρκισθεῖ στήν Ἀθήνα ἐνώπιον τοῦ ὑπουργοῦ Ἐσωτερικῶν κ. Μένιου Κουτσόγιωργα ὁ κ. Μαχαιρίδης ὁπότε ἀναλαμβάνει καί τυπικά τά καθήκοντά του. Στή Ρόδο ὁ κ. Μαχαιρίδης ἐπρόκειτο νά ἔρθει τήν προσεχῆ Δευτέρα γιά νά ἐγκατασταθεῖ ὁριστικά.

Τό πρόγραμμα ὅμως ἄλλαξε καί ὁ νέος νομάρχης πρόκειται νά ἔλθει στή Ρόδο μεθαύριο τό πρωί γιά νά παραβρεθεῖ στίς ἐκδηλώσεις ποὺ ὀργανώνει τήν ἴδια μέρα τό ἀπόγευμα ὁ Σύλλογος Σπουδαστῶν τῆς ΠΑΡ.

Στήν ἐκδήλωση αὐτή ὅπως ἐγινε γνωστό ὁ κ. Μαχαιρίδης θά ἀπευθύνει χαιρετισμό.

ΝΟΜΑΡΧΙΑΚΟ ΣΥΜΒΟΥΛΙΟ

Σύμφωνα μέ δημοσιογραφικές πληροφορίες μέχρι τό τέλος τοῦ μηνός ὁ κ. Μαχαιρίδης θά συγκαλέσει σέ συνεδρίαση τό Νομαρχιακό Συμβούλιο γιά νά ἐχει τήν πρώτη του ἐπαφή μέ τούς νομαρχιακούς συμβούλους.

Η Ρόδος θα μετάσχει στη πρώτη διεθνή έκθεση τουρισμού των Βρυξελλών

ΤΗΝ ΔΕΥΤΕΡΑ 18 Νοεμβρίου ἀναχωροῦν οἱ ἐκπρόσωποι τοῦ Δήμου Ρόδου γιά τήν διεθνή τουριστική ἔκθεση ποὺ θά γίνει ἀπό τίς 21 ἕως τίς 24 Νοεμβρίου στό Βέλγιο.

• Τόν Δήμο Ρόδου θά ἐκπροσωπήσουν ὁ ὑπεύθυνος τουριστικῶν θεμάτων κ. Γιάννης Καμπούρης καί τά μέλη τῆς τουριστικῆς ἐπιτροπῆς κ.κ. Χατζηλιαμής καί Παρασκευάς. Τό περίπτερο ἤδη εἶναι ἕτοιμο καί τό ἔχει φιλοτεχνήσει ὁ Ροδίτης ντεκοratέρ Δημήτρης Πεζουβάνης στόν ὁποῖο ἀνατέθηκε ὕστερα ἀπό διαγωνισμό ἡ διακόσμηση. Μετά τήν ἔκθεση τοῦ Βελγίου οἱ ἐκπρόσωποι τοῦ Δήμου Ρόδου στίς 25 Νοεμβρίου θά ἀναχωρήσουν γιά τό Λονδίνο γιά νά πάρουν μέρος στήν ἔκθεση ποὺ γίνεται στήν πόλη αὐτή ἀπό τίς 27 Νοεμβρίου ἕως τή 1η Δεκεμβρίου. Ὅπως δήλωσε μέλος τῆς τουριστικῆς ἐπιτροπῆς, ἡ παρουσία τῆς Ρόδου καί στίς δύο ἐκθέσεις ἀναμένεται νά εἶναι ἱκανοποιητική καί καλύτερη ἀπό πέρσι.

Χτές ἐπίσης, ἐστάλησαν μέ τήν Ὀλυμπιακή Ἀεροπορία στό Βέλγιο διαφημιστικά φυλλάδια, καί ἀναμνηστικά τῆς Ρόδου (τσαντάκια, φανελάκια, τσάντες, αὐτοκόλλητα, γραβοῦρες καί διάφορα βιβλία).

ΣΥΓΧΑΡΗΤΗΡΙΑ

Στόν ἀγαπημένο μας ἀνηψιόν καί ἐξάδελφον ΑΡΙΣΤΟΤΕΛΗ ΠΑΤΟΥΡΗ, ποὺ πῆρε ἐπάξια τό πτυχίον τῆς Ἀρχιτεκτονικῆς τοῦ Ἀριστοτέλειου Πανεπιστημίου Θεσσαλονίκης, θερμά συγχαρητήρια καί τοῦ εὐχόμαστε καλή σταδιοδρομία.

Οἰκογένεια
Γεωργίου ΜΑΝΤΑΛΗ
καί Κατερίνα ΠΑΓΚΑ

ΚΥΠΡΙΑΚΗ ΤΑΒΕΡΝΑ
Ο ΜΑΝΤΗΣ
CYPRUS TAVERNA

Η ΕΛΛΗΝΙΚΗ ΚΥΠΡΙΑΚΗ ΓΩΝΙΑ ΡΟΔΟΥ

Ο ΜΑΝΤΗΣ σάς προσφέρει τό πλουσιότερο ἑλληνικό ΜΕΝΟΥ ποὺ μπορεῖτε νά φαντασθεῖτε, μέ τά ἐκλεκτότερα παραδοσιακά φαγητά τοῦ τόπου μας:

— Σπεσιαλιτέ Ρόδου—Κύπρου—Κρήτης—Σάμου—Χίου—Καρπάθου — Σαντορίνης—Αἰγίνης—Σπετσῶν—Μυτιλήνης — Πόρου καί χίλια δυό σπεσιαλιτέ ἀπό τόν ἑλληνικό χῶρο.

• Χαρίστε στήν παρέα σας μιά πραγματική ἑλληνοκυπριακή βραδιά στοῦ ΜΑΝΤΗ τήν Ταβέρνα.

Ὅσοι θέλουν νά ἐντυπωσιάσουν τούς καλεσμένους τους ἔρχονται καί τρῶνε τά σπεσιαλιτέ μας.

ΕΛΑΤΕ ΚΑΙ ΣΕΙΣ

Στήν πρώτη καί μοναδική κυπριακή ταβέρνα στή Ρόδο: Στά εἴκοσι μαγαζιά στά ΚΡΗΤΙΚΑ—Λεωφόρος ΙΑΛΥΣΟΥ 38—Τηλ. 32574.

ΒΑΠΤΙΣΕΙΣ—ΓΑΜΟΙ
ΧΕΙΜΩΝΑ—ΚΑΛΟΚΑΙΡΙ

Την μεγάλη έκπληξη έκανε ο Ακουσίλαος

Απέκλησε 6-5 στα πέναλτυ τον Απόλλωνα Κ.

ΣΤΟΥΣ «8» τοῦ Κυπέλλου Ερασιτεχνῶν Ἑλλάδης—ζώνη Δωδεκανήσου πέρασαν χτές ἀπό τόν ὁμιλο τῆς Ρόδου ὁ Ακουσίλαος, ὁ Δωριέας, ὁ Αρης, ὁ ΑΕΡΑ καί ὁ Ροδιακός καί ὁ Καλυμνιακός καί ὁ Ανταγόρας ἀπό τόν ὁμιλο τῶν Νησιῶν.

• Στό «νεκρολίμανο» τῶν ὀκτώ ὁμίλων θά ἀναστηθεῖ καί ὁ νικητής τοῦ ἀγώνα Εὐκλή—Αστέρα Μασσάρων, ὁ ὁποίος ἦταν προχρωματισμένος γιά χτές, ἀλλά ἀναβλήθηκε μετά τά γεγονότα τῆς περασμένης Κυριακῆς στό γήπεδο τῆς Σορωνῆς.

ΜΕΓΑΛΕΣ νίκες πέτυχαν χτές ὁ Ακουσίλαος, ὁ Δωριέας καί ὁ Ανταγόρας. Ὁ πρῶτος ἀπέκλεισε στά πέναλτυ 6—5 τόν Απόλλωνα Καλυθιῶν, ὁ Δωριέας νίκησε 2—1 (στήν παράταση) τόν Εὐνικό στήν Αρχίπολη, ἐνῶ ἡ Ανταγόρας κέρδισε 5—4 τήν Δόξα στήν Καρδάμαινα.

• Ἀλλά ἄς δοῦμε συνοπτικά ὅλα τά ἀποτελέσματα:

Αρης—Α.Ε. Μεσαναγροῦ 7—1. Σκόραραν γιά τούς νικητές οἱ Κουλουριώτης 3, Πατσάης 2, Αναστάσης καί Κοντόγιαννος Π.

ΑΕΡΑ — Ηρακλῆς Μαριτσῶν 2—0. Τά γκόλ πέτυχαν ὁ Λουδίκος καί ὁ Τριανταφύλλας.

Εθνικός—Δωριέας 1—2. Ὁ νικητής πέτυχε τό γκόλ ποὺ ἔκρινε τόν ἀγώνα στό 119΄ (πρακτικά τελευταῖο λεπτό τῆς παράτασης) μέ ἀπ' εὐθείας κτύπημα κόρνερ τοῦ Γιακουμάκη. Ὁ ἴδιος παίκτης εἶχε ἀνοίξει τό σκόρ στό 4΄. Ὁ Εθνικός ἰσοφάρισε στό 50΄ μέ τόν Παπανθυμίου.

Ροδιακός — Δαμάγητος 6—1 στά πέναλτυ. Κανονικός ἀγώνας καί παράταση 3—3. Η σειρά τῶν γκόλ: 15΄ Νικολάου 0-1, 22΄ Κουφός 1—1, 46΄ Νικολίκος 1—2, 47΄ Γιαζής 1—3, 66΄ Καστρίτσας 2—3, 81΄ αὐτογκόλ τερματοφύλακα. Τά πέναλτυ. Γαζής—ἀπέκρουσε ὁ Σαρδέλης Κορνοπόπουλος 1—0, Ξιπολίτας 1—1, Τσίκκης 2—1, Βελισσάρης—ἀπέκρουσε ὁ τερματοφύλακας, Βογιατζής 3—1, Νικολίκος —ἀπέκρουσε ὁ τερματοφύλακας. Τά ὑπόλοιπα πέναλτυ δέν χρειάστηκε νά κτυπηθοῦν.

Καλυμνιακός—Νικαγόρας 3—1
Δόξα Κ. Ανταγόρας 4—5
Ακουσίλαος—Απόλλων Κ. 6—5 στά πέναλτυ. Κανονικός ἀγώνας 2—2.

• Τό παιχνίδι αὐτό ἦταν γιά ὅσους εἶχαν γερά νεῦρα. Στό α' ἡμίχρονο ἦταν δυνατό καί γρήγορο. Στήν ἐπανάληψη ὅμως παίχθηκε πολύ κακοποδοσφαιρικά καί ἀπό τίς δύο πλευρές, ἐνῶ στήν παράταση οἱ ἀντίπαλοι φάνηκαν κουρασμένοι. Οἱ γηπεδοῦχοι ἔκαναν δύο ἀναγκαστικές ἀλλαγές (Τσιβρινῆς καί Καττσαβένος), λόγω τραυματισμῶν. Μάλιστα ὁ πρῶτος μεταφέρθηκε ἐπείγοντα στό νοσοκομεῖο μέ κάταγμα στήν μύτη. Οἱ ἀπολλωνιστές προηγήθηκαν 1—0 (στό 43΄) μέ τόν Ράδο. Ὁ Ακουσίλαος ἰσοφάρισε στό 46΄ μέ τόν Νικολίτση Β. Ο Ράδος πέτυχε ἕνα δεύτερο γκόλ, ποὺ ἰσοφάρισε λίγο ἀργότερα ὁ Κατταβενός μέ κεφαλιά, γιά νά λήξει ὁ κανονικός ἀγώνας 2—2. Στήν παράταση ἔμεινε ἀμέτβλητο τό σκόρ. Ἔτσι, ἡ πρόκριση παίχθηκε στά πέναλτυ. Η σειρά τους. Βασιλαράς 1—0, Στατιού 1—1, Νικολίτσης Ε.—ἄουτ, Ταχραμάνης 1—2, Τσαγγάρης 2—2, Παπαστεργίου (ἀπέκρουσε ὁ τερματοφύλακας τήν πρώτη φορά) σέ ἐπανάληψη—ἄουτ, Λυκοπαντης 3—2, Σταυρής 3—3, Μόσχος 4—3 καί Ράδος—ἀπέκρουσε ὁ τερματοφύλακας Παπαθεοδώρου, ὁ ὁποῖος ἦταν καί ὁ κορυφαῖος τῆς ὁμάδας του.

• Δέν ὑστέρησε σέ τίποτε ἀπό τούς νικητές. Διακρίθηκαν ὅμως ἰδιαίτερα οἱ Παπαθεοδώρου, Ζέρβός, Λαππάκης, Νικολίτσης Β. καί Λατίφης. Κορυφαῖοι τοῦ Απόλλωνα οἱ Σταυρής, Παπαγεωργίου καί Ράδος.

Πολύ καλή ἦταν ἡ διαιτησία τοῦ Γιάννη Τριανταφύλλου (Σταματάκη—Σαββάκη) ποὺ χρέωσε μέ κίτρινη κάρτα τούς Ταχραμάνη, Νικολίτση Β. καί Βασιλαρά.

Οἱ συνθέσεις:

ΑΚΟΥΣΙΛΑΟΣ: Παπαθεοδώρου, Τσιβρινῆς (Λαππάκης), Νικολίτσης Ἐμμ., Βασιλαράς, Ζερβός, Κατταβενός (Τσαγγάρης), Νικολίτσης Β., Μόσχος, Λυκοπάντης, Χατζηστρατής, Λατίφης.

ΑΠΟΛΛΩΝ Ν.: Κυμπιός, Σταυρού, Τσίκκης, Βιντσέντζος, Σαββούλης, Σταυρής, Ὀρφανός, Ταχραμάνης, Παπαστεργίου, Ράδος, Καταξενός (Χαρίτος).

ΤΟ ΣΑΒΒΑΤΟΚΥΡΙΑΚΟ
Χωρίς αγώνες Α' και Β' Κατηγορίας

ΑΝΑΚΡΙΤΙΚΗ ΕΠΙΤΡΟΠΗ ΓΙΑ ΤΟΝ ΑΓΩΝΑ ΕΥΚΛΗ—ΑΣΕΛ

ΤΕΤΡΑΜΕΛΗ ἀνακοίτιση ἐπιτροπή συγκρότησε ἡ ΕΠΣΔ γιά νά συλλέξει στοιχεῖα γιά τόν διαπεντε ἀγώνα Εὐκλή—ΑΣΕΛ καί νά τά ὑποβάλει στό διοικητικό συμβούλιο τῆς «Ἕνωσης» γιά νά ἀσχοληθεῖ καί νά ἀποφασίσει σχετικά μέ τήν τύχη του.

• Τά παραπάνω ἀναφέρονται στό χτεσινό δελτίο Τύπου τῆς ΕΠΣΔ. Εἰδικότερα, τό «δελτίο» ἀναφέρει:

«Συγκροτήθηκε ἀνακριτική ἐπιτροπή ἀπό τούς Φ. Καλιβούρη, Ν. Παπαειμανουήλ, Γ. Παυλίδη καί Γ. Πετρίδη, ἡ ὁποία θά ἀσχοληθεῖ μέ τήν σύναξη στοιχείων γιά τόν ἀγώνα Εὐκλή—ΑΣΕΛ.

«Τό δ. συμβούλιο τῆς ΕΠΣΔ, ἐπέβαλε τίς παρακάτω ποινές:

Στά σωματεῖα Ηρακλῆ Μαριτσῶν καί Αστέρα Παστίδας ἔγγραφη ἐπίπληξη καί χρηματικό πρόστιμο 20.000 δρχ.

Παρδαλός Ε. (Αρχάγγελος) 4 ἀγωνιστικές, Κωνσταντάκης (Αναγέννηση Επ.) μία, Κασσαπάς Στ. (Ασκληπειό) 11, Κουγκράς Νικ. (Ασκληπειού) 4, Αγρελλης Π. (Δόξα Κ.) 4, Παναγιώτου Γ. (Δόξα Κ.) μία.

• Ἀπό κίτρινες κάρτες τιμωρήθηκαν μέ μία ἀγωνιστική οἱ ποδοσφαιριστές Λεβέντης Χρυσόστομος (Αν. Γεωργίου) καί Καλλιγάς Π. (Ασπίδα Απολ.)

• Καλοῦνται σέ ἀπολογία γιά τήν Τρίτη 29—11—85 καί ὥρα 6 μ.μ. τά σωματεῖα Ηρακλῆς Μ. καί παράγοντας αὐτοῦ Ματσαμάς Μιχ. καί ὁ παράγοντας τοῦ Αγ. Γεωργίου, Κρανιδης Βασ.

• Λόγω τῆς ἑορτῆς τοῦ Πολυτεχνείου τά πρωταθλήματα ἀναβάλλεται γιά τό ἑπόμενο σαββατοκύριακο 23 καί 24 Νοεμβρίου.

Κανονικά οι προπονήσεις

ΚΑΝΟΝΙΚΑ συνεχίστηκε χτές ἡ προετοιμασία τῶν παικτῶν τοῦ Διαγόρα καί τῆς «Ρόδου» γιά τά προσεχῆ παιχνίδια τους, στίς 24 Νοεμβρίου, μέ Ἐδεσσαϊκό καί Θρίαμβο. Οἱ προπονητές τῶν δύο ὁμάδων, ἀσχολήθηκαν καί χτές μέ τήν φυσική κατάσταση τῶν παικτῶν του.

• Ὁ Παῦλος Γρηγοριάδης ἔχει προγραμματίσει σήμερα οἰκογενειακό δίτερμα γιά τούς «κυανερύθρους».

ΕΟΡΤΕΣ

— Ὁ κ. Φίλιππος Χατζηφιλίπου, τραπεζικός, δέν ἑορτάζει καί δέν δέχεται ἐπισκέψεις.

— Ὁ κ. Φίλιππος Κ. Κυριακούλης δέν ἑορτάζει οὔτε δέχεται ἐπισκέψεις.

— Ὁ κ. Φίλιππος Διακονικολάου, τραπεζικός, δέν ἑορτάζει καί δέν θά δεχθεῖ ἐπισκέψεις στήν ὀνομαστική του ἑορτή.

SAS
The Businessman's Airline
ΔΡΑΓΟΥΜΗ 5
ΤΗΛ. 30-675

Να ιδρυθεί τμήμα αλιείας στο επαρχείο Καλύμνου ζητά ο υπουργός Αιγαίου

Μέ ἐγγραφό του πρός τά ὑπουργεῖα Γεωργίας καί Ἐσωτερικῶν ὁ ὑπουργός Αἰγαίου κ. Κοσμᾶς Σφυρίου τονίζει τήν ἀνάγκη νά συμπεριληφθεῖ «τμῆμα ἁλιείας» στό ἐπαρχεῖο Καλύμνου.

Ἡ ἀνάγκη αὐτή — ἀναφέρει ὁ κ. Ὑπουργός — προκύπτει τόσο ἀπό τή δραστηριότητα τῆς περιοχῆς ποὺ θεωρεῖται ἕνα ἀπό τά μεγαλύτερα ἁλιευτικά μας κέντρα. (Παραδοσιακή ἁλιεία, σπογγαλιεία, ἁλιεία ξιφία κ.ἀ.), ὅσο καί ἀπό τή γεωργραφική ἰδιαιτερότητα τῶν παραμεθορίων νησιῶν μας.

Μέ τήν ὑπαρξη τμήματος ἁλιείας στήν περιοχή Καλύμνου καί τήν καθημερινή στήριξη καί καθοδήγηση τῶν ψαράδων ἀποδεικνύεται καί ἐμπρακτα τό ἀμέριστο ἐνδιαφέρον τῆς Πολιτείας γιά τήν ἀνάπτυξη αὐτοῦ τοῦ τομέα.

Ὁ σωστός προγραμματισμός, —πιστεύει ὁ κ. Ὑπουργός— θά ἀποφέρει αὔξηση τοῦ ντόπιου εἰσοδήματος, συγκράτηση τοῦ πληθυσμοῦ στά ἀπομακρυσμένα νησιά μας καί θά συντελέσει ἀμεσα στό σημαντικό ἀναπτυξιακό ἅλμα τῆς νευραλγικῆς ἀκριτικῆς περιοχῆς τῆς Καλύμνου.

ΣΥΓΧΑΡΗΤΗΡΙΑ

Στόν ἀγαπημένο μας ἀνηψιό καί ἐξάδελφο ΤΡΙΑΝΤΑΦΥΛΛΟ Νικολάου ΜΠΑΚΙΡΗ, ποὺ πῆρε ἐπάξια τό πτυχίον τοῦ Πολιτικοῦ Μηχανικοῦ τοῦ Πανεπιστημίου Στοκχόλμης Σουηδίας, θερμά συγχαρητήρια καί τοῦ εὐχόμαστε καλή σταδιοδρομία.

Οἰκογένεια
Χριστόφορου Καραγιάννη

ΠΡΟΓΡΑΜΜΑ

Θ' ΔΙΑΣΚΕΨΗΣ ΤΩΝ ΕΜΠΟΡΟΒΙΟΜΗΧΑΝΙΚΩΝ ΕΠΙΜΕΛΗΤΗΡΙΩΝ ΚΑΙ ΕΛΕΥΘΕΡΩΝ ΕΠΑΓΓΕΛΜΑΤΙΚΩΝ ΟΡΓΑΝΩΣΕΩΝ ΔΩΔ)ΝΗΣΟΥ
ΡΟΔΟΣ 15 καί 16 ΝΟΕΜΒΡΙΟΥ 1985

1η ΗΜΕΡΑ: ΠΑΡΑΣΚΕΥΗ 15 ΝΟΕΜΒΡΙΟΥ 1985

Ὥρα 8.30 πρωινή:: Ἔναρξη ἐργασιῶν (στήν αἴθουσα διαλέξεων τοῦ ΕΒΕΔ). Χαιρετισμός ἐπισήμων—Κήρυξη ἐνάρξης ἐργασιῶν—Γενική εἰσήγηση τοῦ προέδρου τῆς Διάσκεψης καί προέδρου τοῦ ΕΒΕ Δωδεκανήσου κ. Γ. Καραγιάννη.

Ὥρα 13.30 μ.μ. Διακοπή γιά γεύμα

Ὥρα 17.00 Ἐπί μέρους εἰσηγήσεις
Θέματα Ἐμπορίου (πρόεδρος Δημ. Μαραγκός)
Θέματα Μεταποίησης (πρόεδρος Ἀν. Ὑψηλάντης)
Θέματα Τουρισμοῦ (πρόεδρος Ἐμ. Κωστελλοριζιός)
Θέματα Ἐπαγγελματιῶν (πρόεδρος Μ. Χατζηνικήτας)
Εἰσηγήσεις σέ διάφορα θέματα (πρόεδρος Γ. Ἀχείμαστος)

Μετά τό τέλος κάθε εἰσήγησης μποροῦν νά γίνουν 10λεπτες παρεμβάσεις ἀπό τούς κ.κ. Συνέδρους.

Ὥρα 21.00: Τέλος ἐργασιῶν τῆς ἡμέρας.

2η ΗΜΕΡΑ: ΣΑΒΒΑΤΟ 16 ΝΟΕΜΒΡΙΟΥ 1985

Ὥρα 08.30 πρωινή: Προσέλευση καί συνέχιση ἐργασιῶν
Συζήτηση πάνω σέ θέματα ποὺ ἀναπτύχθηκαν καί τήν προηγούμενη ἡμέρα.
Ἐξαγωγή καί σύνταξη πορισμάτων Διάσκεψης.

Ὥρα 14.00: Τέλος ἐργασιῶν Διάσκεψης.

ΠΡΟΣΚΛΗΣΗ

Σᾶς προσκαλοῦμε στά ἐγκαίνια τοῦ νέου μας καταστήματος, εἰδῶν αὐτοκινήτων

AUTOSTOP

ποὺ θά γίνουν τό Σάββατο 16 Νοεμβρίου 1985 καί ὥρα 7 μ.μ.

ΑΥΣΤΡΑΛΙΑΣ καί ΚΑΠΟΔΙΣΤΡΙΟΥ ΓΩΝΙΑ
ΤΗΛΕΦΩΝΑ 33382—22851

Εὐχαριστοῦμε
Ἡ Διεύθυνση
ΣΠΥΡΟΣ ΚΥΠΡΙΑΔΗΣ

ΓΝΩΣΤΟΠΟΙΗΣΗ

ΕΣΤΙΑΤΟΡΙΟΝ «ΡΟΜΑΝΤΖΑ»

Γνωστοποιοῦμεν στήν ἀξιότιμη πελατείαν μας ὅτι θά παραμείνουμε κλειστά κατά τήν χειμερινή περίοδον λόγω ἐπισκευῶν.

Εὐχαριστοῦμε θερμά ποὺ μᾶς τιμήσατε μέ τήν παρουσία σας καί σᾶς εὐχόμαστε καλό χειμώνα.

Και Δανέζα ...ανθοπώλις

ΔΑΝΕΖΑ συνελήφθη χτές τό πρωΐ ἐπειδή δούλευε παράνομα σέ ἀνθοπωλεῖο. Πρόκειται γιά τήν Λεόνι Γιούργκερσεν, 22 χρόνων, ποὺ συνελήφθη ἀπό τούς ἀστυνομικούς νά δουλεύει στό ἀνθοπωλεῖο τῆς Εἰρήνης Στρατάκης, στήν ὁδό Βασ. Παύλου στήν Κῶ.

ΠΡΟΣΚΛΗΣΙΣ

Ο Σύλλογος Γονέων καί κηδεμόνων Τεχνικοῦ καί Επαγγελματικοῦ Λυκείου Ρόδου, καλεῖ τά μέλη του εἰς ἔκτακτον Γενικήν Συνέλευσιν ὅπου τήν 20ή Νοεμβρίου 1985 ἡμέρα Τετάρτην καί ὥραν 17.30 εἰς τήν αἴθουσας τοῦ Τεχνικοῦ—Επαγγελματικοῦ Λυκείου Ρόδου μέ τά κάτωθι θέματα τῆς ἡμερησίας διατάξεως:

1) Λογοδοσία ἀπερχομένου Διοικητικοῦ Συμβουλίου.
2) Εκλογές διά τήν ἀνάδειξιν νέου Διοικητικοῦ Συμβουλίου καί Εξελεγκτικῆς Επιτροπῆς.

Εἰς περίπτωσιν μή ἐπιτεύξεως ἀπαρτίας, ἡ Γενική Συνέλευσις θά συνέλθει ἐκ νέου ἀνευ περαιτέρω προσκλήσεως τήν 27η Νοεμβρίου 1985 ἡμέραν Τετάρτην τήν αὐτήν ὥραν μέ τά αὐτά θέματα τῆς ἡμερησίας διατάξεως, καί εἰς τόν αὐτόν τόπον.

Ἐν Ρόδω τῇ 7 Νοεμβρίου 1985.

Τό Διοικητικόν Συμβούλιον.

Με τα οικονομικά μέτρα θα ασχοληθεί το ΕΒΕΡ την ερχόμενη Τετάρτη

Τήν ἐρχόμενη Τετάρτη καί ὥρα 6 μ.μ. πρόκειται νά συνεδριάσει τό διοικητικό συμβούλιο τοῦ Ἐμπορικοῦ καί Βιομηχανικοῦ Επιμελητηρίου Ρόδου, προκειμένου νά ἐξετάσει διάφορα θέματα τῆς ἁρμοδιότητας του. Μεταξύ ἄλλων τό ΕΒΕΡ θά ἀσχοληθεῖ καί μέ τά πρόσφατα οἰκονομικά μέτρα πού ἐξήγγειλε ἡ Κυβέρνηση.

Τά θέματα τῆς ἡμερήσιας διάταξης, εἶναι τά ἑξῆς:

1) Επικύρωση πρακτικῶν συνεδριάσεως 145)29—9—1985.
2) Ανακοινώσεις κ. Προέδρου.
α) 3η Γενική Συνέλευση ΑΣΚΑΜΕ.
β) Θ' Διάσκεψη Εμποροβιομηχανικῶν Επιμελητηρίων καί Ελευθέρων Επαγγελματικῶν Οργανώσεων Δωδεκανήσου.
γ) Σεμινάριο γιά Φ.Π.Α.
δ) Πρόσφατα οἰκονομικά κυβερνητικά μέτρα.
3) Κύρωση Προϋπολογισμοῦ ΕΒΕΔ χρήσεως 1986.

Στον Ηλία Αντώνογλου

13 μήνες φυλακή γιατί επιτέθηκε κατά αστυφύλακα

Οδηγήθηκε πάλι στις φυλακές

ΣΕ ΦΥΛΑΚΙΣΗ 13 μηνῶν καταδικάσθηκε χτές ἀπό τό Τριμελές Πλημμελειοδικεῖο Ρόδου, ὁ Ηλίας Αντώνογλου, πού κατ' ἐπανάληψη ἀπασχολεῖ τίς ἀστυνομικές καί δικαστικές ἀρχές. Ὁ Αντώνογλου αὐτή τή φορά κρίθηκε ἔνοχος γιά ἔξύβριση, βλασφημία, ἀπειλή, ὁπλοφορία καί ὁπλο χρησίς.

• Σύμφωνα μέ τό κατηγορητήριο ὁ Αντώνογλου στίς 29 Ἰουνίου 1983, ἐξύβρισε τόν ἀστυφύλακα Δημήτριο Γραμματικάκη, τόν βλαστήμησε μέ ἄκατανόητες φράσεις καί ἔβγαλε μια λεπίδα μήκους 20 περίπου ἑκατοστῶν καί τόν ἀπείλησε. Στή συνέχεια ἐπιασε ἕνα σίδερο καί προσπάθησε νά χτυπήσει τόν ἀστυφύλακα.

Ο ΑΝΤΩΝΟΓΛΟΥ παρουσιάσθηκε χωρίς συνήγορο ὑπεράσπισης καί ἔχοντας μαζί του ἕνα βιβλίο τοῦ ποινικοῦ κώδικα, ἔκανε ὁ ἴδιος τόν δικηγόρο, κάνοντας διάφορες ἐρωτήσεις στούς μάρτυρες.

Τό Δικαστήριο καταδίκασε τελικά τόν Αντώνογλου 13 μήνες φυλάκιση μετατρεπόμενη πρός 400 δρχ. τήν ἡμέρα, ἐνῶ δέχθηκε ἡ ἔφεσή του νά ἔχει ἀναστολτικό χαρακτήρα.

Σημειώνεται πώς ὁ Ηλίας Αντώνογλου κρατεῖται στίς φυλακές Πατρῶν προφυλακισμένος μέ πολλές κατηγορίες, ὅπως ἀπόπειρες ἀνθρωποκτονίας, ἐκβιασμούς, κλοπές, φθορές ξένης περιουσίας, ὁπλοφορίας, ὁπλοχρησίας κλπ. γιά τό ἐπεισόδιο πού δημιούργησε στήν κεντρική Λαχαναγορά Ρόδου.

ΣΥΓΧΑΡΗΤΗΡΙΑ

Στόν ἀγαπητό μας ΑΡΙΣΤΟΤΕΛΗ ΠΑΤΟΥΡΗ, ποὺ πῆρε ἐπάξια τό πτυχίον τῆς Ἀρχιτεκτονικῆς τοῦ Ἀριστοτέλειου Πανεπιστημίου Θεσσαλονίκης, θερμά συγχαρητήρια καί τοῦ εὐχόμαστε καλή σταδιοδρομία.

Οἰκογένεια
Τσαμπίκου Λιβανίου ΡΟΔΙΤΗ

Τό Δ.Σ. καί οἱ ποδοσφαιριστές τῆς ὁμάδας τῆς «ΡΟΔΟΥ» σᾶς καλοῦν νά περάσετε μαζί τους μιά ἀξέχαστη βραδιά στή χοροεσπερίδα τους ποὺ θά γίνει τήν Κυριακή 17 Νοεμβρίου στή DISCO CLUB HAY WAY τῆς Ρόδου.

Ἐπιμελημένο πρόγραμμα—λαχειαγορά μέ πλούσια δῶρα.

ΟΛΟΙ ΚΟΝΤΑ ΣΤΟ ΝΕΟ ΞΕΚΙΝΗΜΑ ΤΗΣ ΜΕΓΑΛΗΣ «ΡΟΔΟΥ».

Σᾶς περιμένουμε

Το σωστο ουζο

Γιά ὅσους ξέρουν νά πίνουν...



ΟΥΖΟ ΜΑΝΟΥΣΟΣ
τό σωστό οὔζο

Η παραδοση συνεχιζεται