ΙΔΙΟΚΤΗΤΗΣ - ΔΙΕΥΘΥΝΤΗΣ
ΓΕΩΡΓΙΟΣ ΔΙΑΜΑΝΤΙΔΗΣ
ΕΤΟΣ ΙΔΡΥΣΕΩΣ: 1949

ΠΡΟΟΔΟΣ

Ἀνεξάρτητος ἡμερησία πρωϊνὴ ἐφημερίς ἐκδιδομένη ἐν Ρόδῳ

ΓΡΑΦΕΙΑ • ΤΥΠΟΓΡΑΦΕΙΑ
ΠΡΩΤΗ ΠΑΡΟΔΟΣ ΚΑΝΑΔΑ
ΤΗΛΕΦΩΝΑ: Συντάξεως 27356, Λογ)ρίου 24539

Ἀριθμὸς φύλλου 11.053, τιμὴ φύλλου δρχ. 20

Κυριακή 17 Νοεμβρίου 1985

ΜΕ ΧΤΕΣΙΝΗ ΑΠΟΦΑΣΗ ΤΗΣ ΚΥΒΕΡΝΗΣΕΩΣ

Ο κ. Παντ. Λαζαρίδης διορίστηκε ως νέος γραμματέας του ΕΟΤ

ΕΙΝΑΙ ΚΑΘΗΓΗΤΗΣ ΠΑΝΕΠΙΣΤΗΜΙΟΥ

ΝΕΟΣ ΓΕΝΙΚΟΣ γραμματέας τοῦ ΕΟΤ διορίστηκε ὁ κ. Παντελής Λαζαρίδης. Ὁ διορισμὸς ἔγινε χτὲς ἀπὸ τὴν κυβέρνηση καὶ ὁ νέος γραμματέας εἶναι οἰκονομολόγος καθηγητὴς στὸ πανεπιστήμιο τῶν Ἀθηνῶν. Μὲ τὸν διορισμὸ τοῦ κ. Λαζαρίδη, ἔκλεισε καὶ τὸ δεκαπενθήμερο τῆς ἐντονης φημολογίας γιὰ τὸ πρόσωπο τοῦ νέου γεν. γραμματέα ΕΟΤ, ὕστερα ἀπὸ τὴν ἀποπομπὴ τοῦ Γ. Τρεπεκλή, ὅταν ἀποδείχτηκε ὅτι ἦταν... ἀνυπότακτος!

• Τὴν πρώτη γεύση γιὰ τὰ τουριστικὰ προβλήματα θὰ πάρει αὐριο ὁ κ. Λαζαρίδης, ὅταν θὰ πάρει μέρος στὴ συνεδρίαση τῆς γνωμοδοτικῆς ἐπιτροπῆς τουρισμοῦ, ποὺ θὰ συνέλθει ὑπὸ τὴν προεδρία τοῦ ὑφυπουργοῦ Ἐθνικῆς Οἰκονομίας κ. Παν. Ρουμελιώτη.

ΚΑΙ ΣΙΓΟΥΡΑ ἀναμένονται καὶ κάποιες «κόντρες» καθὼς — σύμφωνα μὲ δημοσιογραφικὲς πληροφορίες — ὁ ΕΟΤ σταμάτησε αἰφνιδιαστικὰ νὰ κοινοποιεῖ τὰ τηλεγραφήματα τῆς Ὁμοσπονδίας Ξενοδόχων πρὸς τοὺς ξένους τούρ—ὀπερέιτορς σχετικὰ μὲ τὴν ἀπόφασή τους γιὰ τὴν μετατροπὴ τῶν συμβολαίων σὲ συνάλλαγμα.

• Τὸ θέμα δημιουργήθηκε προχτὲς στὴν Ἰταλία ὁπου βρίσκονταν ὁ ἀναπληρωτὴς γεν. γραμματέας ΕΟΤ κ. Χαραλαμπόπουλος, γιὰ τὸ συνέδριο τῆς ΑΣΤΑ. Ἐκεῖ πληροφορήθηκε ὅτι τὰ γραφεία ΕΟΤ ἐξωτερικοῦ κοινοποιοῦσαν — ὕστερα ἀπὸ παράκληση τῆς ΠΟΞ— τὸ τηλεγράφημα μὲ τὶς ἀποφάσεις τῆς Ὁμοσπονδίας Ξενοδόχων στοὺς τούρ —ὀπερέιτορς. Ὁ κ. Χαραλαμπόπουλος, διέταξε νὰ σταματήσει ἀμέσως ἡ κοινοποίηση τῶν τηλεγραφημάτων!...

ΑΥΤΟ ΕΙΧΕ σὰν ἀποτέλεσμα νὰ προκαλέσει τὴν ἀπογοήτευση τῶν ξενοδόχων, οἱ ὁποῖοι —τουλάχιστο ἀπὸ πλευρὰς ΕΟΤ— θὰ ἐβρισκαν συμπαράσταση καὶ κατανόηση στὰ προβλήματα ποὺ ἀντιμετωπίζει ὁ τουρισμὸς μας.

Στο δημοτικό συμβούλιο

«Μομφή» κατά του δημάρχου για το θέμα των σπιτιών

Πότε είπε την αλήθεια;

ΠΟΤΕ λέει τὴν ἀλήθεια ὁ δήμαρχος κ. Σάββας Καραγιάννης σχετικὰ μὲ τὸ θέμα τοῦ ΤΑΠΑ, ὅταν κάνει ἐπίσημες δηλώσεις στὸ δημοτικὸ συμβούλιο καὶ μάλιστα ἀγανακτισμένος, ἢ ὅταν μέσω τῶν ἐφημερίδων μασάει τὰ λόγια του καὶ ἀναιρεῖ τὰ ὅσα εἶχε πεῖ.

Τὴν ἀπάντηση στὸ ἐρώτημα αὐτὸ περιμένουν νὰ ἀκούσουν πολλοὶ δημοτικοὶ σύμβουλοι, τόσο τῆς μειοψηφίας, ὅσο καὶ τῆς πλειοψηφίας οἱ ὁποῖοι...ἔπεσαν ἀπὸ τὰ σύννεφα μὲ τὴν δήλωση ποὺ ἔκανε προχτὲς ὁ κ. Καραγιάννης, προσπαθώντας νὰ...«θολώσει τὰ νερά»—ὅπως τόνιζαν οἱ ἴδιοι—σχετικὰ μὲ τὸ θέμα τῆς προγραμματικῆς σύμβασης τοῦ Δήμου μὲ τὸ ΤΑΠΑ γιὰ τὴν ἐπισκευὴ 20 σπιτιῶν τῆς Παλιας Πόλης.

Οργισμένοι εἶναι οἱ δημοτικοὶ σύμβουλοι μὲ τὴν «εὐέλικτη στρατηγική»—ὅπως τὴν χαρακτήρισαν—τοῦ Δημάρχου καὶ εἶναι ἑτοιμοι στὸ ἑπόμενο δημοτικὸ συμβούλιο νὰ δημιουργήσουν θέμα σχετικὰ μὲ τὴν ὑπόθεση αὐτή.

Οἱ σύμβουλοι σγκεκριμένα θὰ

ΣΥΝΕΧΕΙΑ ΣΤΗΝ ΣΕΛ. —6

Μετά τα τελευταία γεγονότα

Διαδικασίες για νέα διοίκηση στο Εργατικό Κέντρο

Ετοιμάζονται νέες κινητοποιήσεις

ΝΕΕΣ ἀγωνιστικὲς κινητοποιήσεις ἀναμένονται νὰ ἐξαγγελθοῦν ἀπὸ τὴ πλειοψηφία τῆς ΓΣΕΕ γιὰ νὰ ἀποσυρθοῦν τὰ οἰκονομικὰ μέτρα τῆς Κυβέρνησης καὶ νὰ ἀνακληθεῖ τὸ Προεδρικὸ Διάταγμα νομοθετικοῦ περιεχομένου ποὺ ἀπαγορεύει τὶς ἐλεύθερες διαπραγματεύσεις γιὰ τὴν ὑπογραφὴ συλλογικῶν συμβάσεων.

• Αὐτὸ ἀναφέρουν δημοσιογραφικὲς πληροφορίες ποὺ προσθέτουν ὅτι οἱ ἀποφάσεις γιὰ τὶς κινητοποιήσεις αὐτὲς θὰ παρθοῦν στὸ Γενικὸ Συμβούλιο τῆς ΓΣΕΕ ποὺ θὰ συνεδριάσει αὐριο στὴν Ἀθήνα. Σὰν ἐκπρόσωπος τοῦ Εργατικοῦ Κέντρου στὸ Γενικὸ Συμβούλιο τῆς ΓΣΕΕ θὰ παραστεῖ ὁ γενικὸς γραμματέας κ. Γιάννης Σαρικάς, ὕστερα ἀπὸ τὴν ἀπόφαση ποὺ πάρθηκε στὸ τελευταίο διοικητικὸ συμβούλιο.

Ο ΠΡΟΕΔΡΟΣ τοῦ ΕΚΡ κ. Βασίλης Καλιμενάκης εἶναι ὁ ἐκπρόσωπος τοῦ Εργατικοῦ Κέντρου Ρόδου στὸ Γενικὸ Συμβούλιο τῆς ΓΣΕΕ. Ὁμως στὴν τελευταία συνεδρίαση ὁ ἴδιος καὶ οἱ ὑπολοιποι τῆς συνδικαλιστικῆς παράταξης ποὺ ἀνήκει, τῆς ΠΑΣΚΕ, ψήφισαν λευκὸ μὲ ἀποτέλεσμα ν ἀπεράσει μὲ πλειοψηφία 6—4

ΣΥΝΕΧΕΙΑ ΣΤΗΝ ΣΕΛ. —6

Μια Ζωὴ αφιερωμένη στο Εθνος

Ο Μητροπολίτης Ρόδου συμπληρώνει σήμερα 40 έτη Αρχιερατείας

Πλούσιο το εκκλησιαστικό έργο του

Ὁ Μητροπολίτης Ρόδου κ. Σπυρίδων, ποὺ σήμερα συμπληρώνει σαράντα χρόνια Ἀρχιερατείας, γεννήθηκε τὸ 1907 στὸ Ληξούρι τῆς Κεφαλλονιάς. Τὰ παιδικὰ του χρόνια τὰ πέρασε στὴν ὁμορφη Χωροπούλα, στὴν ἀριστότοκο πόλη τῶν Μηνιάτηδων, Λασκαράτων, Ἰακωβάτων, Ριζοσπαστῶν καὶ τόσων ἄλλων ἀνθρώπων τοῦ πνεύματος καὶ τῆς τέχνης, γαλουχούμενος ὑπὸ τῶν γονέων του στὰ νάματα τῆς Πίστεως καὶ τοῦ Ἔθνους. Λόγοι ὑπηρεσιακοὶ τοῦ πατρὸς του ἔφεραν τὴν οἰκογένειάν του στὴν Πρωτεύουσα τοῦ νησιοῦ, στὸ Ἀργοστόλι, καὶ ἐκεῖ συνεχίζει τὰ ἐγκύκλια μαθήματα στὸ Κοργιαλένιο Γυμνάσιο, ἀπὸ τὸ ὁποῖον ἐξῆλθε μὲ τὸν ἐπίζηλο βαθμὸ — ἄριστα—.

Στὸ Ἀργοστόλι συνδέεται μὲ πραγματικὴ φιλία μὲ τὸν συμμαθητὴν του Κοσμὰ Ἰγγλέση, τὸν



Ὁ Μητροπολίτης κ. Σπυρίδων

μετέπειτα Μητροπολίτην Ζακύνθου. Οἱ φερέλπιδες νέοι φωτιζόμενοι ἀπὸ τὸν τηλαυγὴ φάρο, τὴν Ἱεράν Μονὴν τοῦ Ἁγίου Γερασίμου, ποὺ τακτικὰ ὁδοιπορικῶς ἐπεσκέπτοντο, ὡσὰν μέλισσες ροφοῦσαν τὸ νέκταρ τῆς ἀμωμήτου πίστεως ἀπὸ τὸ χαριτόβρυτο σκῆνος τοῦ Ὁσίου καὶ Θεοφόρου Πατρὸς ἡμῶν Γερασίμου. Μὲ αὐτὴ τὴν χάρη καὶ τὴν εὐλογία ὁ νέος Σπυρίδων εἰσήχθη, κατόπιν ἐξετάσεων, στὴν Θεολογικὴ Σχολὴ τοῦ Ἐθνικοῦ Καποδιστριακοῦ Πανεπιστημίου Ἀθηνῶν, γιὰ νὰ σπουδάσει τὴν Ἐπιστήμη τῆς Θεολογίας. Ἐκεῖ, σὰν φοιτητής, ἄκουσε τακτικῶς καὶ ἀνελλιπῶς τὶς σοφὲς παραδόσεις τῶν μεγάλων τῆς

ΣΥΝΕΧΕΙΑ ΣΤΗΝ ΣΕΛ. —3

Στα Νικιὰ της Νισύρου

Μαχαιροβγάλτες σφάζουν τα ζώα των κτηνοτρόφων

Μεγάλη αναστάτωση στο νησί

ΑΝΑΣΤΑΤΩΜΕΝΟΙ εἶναι τὶς τελευταίες μέρες οἱ φιλήσυχοι κάτοικοι τῶν Νικιῶν τῆς Νισύρου ἐξ αἰτίας διαφόρων περιστατικῶν ποὺ συνέβησαν. Συγκεκριμένα ἐμφανίστηκε ἕνας μαχαιροβγάλτης ποὺ ἔχει βάλει σὰν στόχο του τὶς ἀγελάδες μὲ ἀποτέλεσμα ἤδη σήμερα νὰ κινδυνεύουν νὰ ψοφήσουν τρία ζώα.

• Ὁ Γεώργιος Σακελλαρίδης, κάτοικος Νικιῶν ἀσχολεῖται μὲ τὴν κτηνοτροφία καὶ μάλιστα τὴν τελευταία δεκαετία ἔχει κάνει σοβαρὲς προόδους. Συνεργαζόμενος μὲ κτηνιάτρους κατάφερε νὰ αὐξήσει τὴν παραγωγὴ του καὶ νὰ αὐξήσει τὴν παραγωγὴ του καὶ 38 ἀγελάδες καὶ μοσχάρια καὶ θεωρεῖται σὰν ὁ πιὸ μεγάλος κτηνοτρόφος τῆς περιοχῆς.

Ο ΚΤΗΝΟΤΡΟΦΟΣ αὐτὸς ἔχει τὰ ζώα του στὴν περιοχὴ τοῦ Ἡφαιστείου. Προχτὲς ἀντελήφθηκε ὅτι μιὰ ἀγελάδα ποὺ ἦταν καὶ ἑπτὰ μηνῶν ἔγκυος, εἶχε στὸ κάτω μέρος τῆς κοιλιάς της μιὰ πληγὴ διαμέτρου 15 ἑκατοστῶν περίπου. Ἀμέσως κατάλαβε ὅτι ἡ πληγὴ αὐτὴ προήλθε ἀπὸ μαχαιριά. Μετὰ τὴν διαπίστωση

ΣΥΝΕΧΕΙΑ ΣΤΗΝ ΣΕΛ. —7

Γ. ΑΧΕΙΜΑΣΤΟΣ ΑΕ
ΑΝΩΝΥΜΟΣ ΤΕΧΝΙΚΗ & ΒΙΟΜΗΧΑΝΙΚΗ ΕΤΑΙΡΕΙΑ
ετοιμο μπετον
σιδηρος μπετον
ΕΓΚΑΤΑΣΤΑΣΕΙΣ: ΡΟΔΟΥ-ΛΙΝΔΟΥ 4ο Χλμ. τηλ. 29028-30290

ΚΙ ΕΦΕΤΟΣ ΜΕ ΛΑΜΠΡΟΤΗΤΑ

Γιορτάστηκε στη Ρόδο η επέτειος του Πολυτεχνείου

ΕΚΔΗΛΩΣΕΙΣ ΣΤΗΝ ΑΚΑΔΗΜΙΑ

ΓΙΟΡΤΑΣΘΗΚΕ χτὲς καὶ στὴ Ρόδο ἡ ἐπέτειος τῆς 17ης Νοέμβρη. Δώδεκα χρόνια πέρασαν ἀπὸ τὴν ἡμέρα ποὺ τὰ τάνκς παραβίασαν τὴν πόρτα τοῦ Πολυτεχνείου σκορπίζοντας τὸν θάνατο καὶ τὸν τρόμο σὲ φοιτητές, μαθητές, ἐπιστήμονες, καὶ ἐργάτες. Ὁ δημοκρατικὸς λαὸς ἔφερε χτὲς καὶ πάλι στὴ μνήμη του τὴν ἡρωϊκὴ ἐξέγερση γιὰ «ψωμί, παιδεία, ἐλευθερία».

• Ἡ ἐπέτειος τοῦ Πολυτεχνείου γιορτάσθηκε στὴν πλατεία Ἀκαδημίας. Κύριος ὁμιλητὴς ἦταν σπουδαστὴς τῆς ΠΑΡ ποὺ ἀναφέρθηκε στὴν ἐπέτειο ποὺ εἶχε σὰν ἀποτέλεσμα τὴν κατάρρευση τοῦ σάπιου οἰκοδομήματος τῆς Χούντας.

Παραβρέθηκαν ὁ νομάρχης κ. Μαχαιρίδης, ὁ δήμαρχος κ. Καραγιάννης, ἐκπρόσωποι τῶν νεολαιῶν τῶν πολιτικῶν κομμάτων, μαθητικῶν συμβουλίων, τοῦ Ἐργατικοῦ Κέντρου, σωματείων, καὶ ἄλλων φορέων τῆς Ρόδου.

• Ἀκολούθησε κατάθεση στεφανιοῦ στὸ μνημεῖο τοῦ Παπὰ καὶ τοῦ Δασκάλου, προσκλητήριο νεκρῶν καὶ πάρθηκε ἑνὸς λεπτοῦ σιγὴ γιὰ τοὺς νεκροὺς.

• Ἡ Ν.Ε. ΠΑΣΟΚ νοτίου συγκροτήματος Δωδ)σου μὲ ἀνακοίνωσή της ἀναφέρει ὅτι στὴ σημερινὴ συγκυρία μὲ τὴν ὀξυνση τῶν ἐθνικῶν μας θεμάτων καὶ τὶς ἐπιβουλὲς κατὰ τῆς ἀνεξαρτησίας τῆς χώρας μας ἀποκτοῦν ἰδιαίτερη βαρύτητα τὰ ἰδανικὰ τοῦ Πολυτεχνείου. Καὶ καταλλήγει ἡ ἀνακοίνωση: «Ἡ συμπαράταξη λαοῦ, νεολαίας, κυβέρνησης προσδιορίζει σήμερα τὸν ἐνωτικὸ χαρακτήρα, ἀποτελεῖ τὸ κύριο γνώρισμα τοῦ ἑορτασμοῦ καὶ δικαιώνει τὸ περιεχόμενο τοῦ ἔπους τοῦ Πολυτεχνείου».

• Προχτὲς τὸ ἀπόγευμα σὲ ἐκδήλωση τῆς ΟΝΝΕΔ στὴν αἴθουσα τοῦ «Ἀκταίον» ἀπηύθυνε χαι-

ΣΥΝΕΧΕΙΑ ΣΤΗΝ ΣΕΛ. —6

Ορκίστηκε την Παρασκευή

Αναλαμβάνει από αύριο καθήκοντα ο νέος Νομάρχης

Ηρθε χτες το πρωί στη Ρόδο

ΣΤΙΣ 7.30 αὐριο τὸ πρωὶ ὁ νέος νομάρχης Δωδεκανήσου κ. Γιάννης Μαχαιρίδης θὰ εἶναι στὸ γραφεῖο του καὶ θὰ ἀναλάβει καὶ τυπικὰ πλέον τὰ καθήκοντά του.

• Οπως ἔγινε γνωστό, ὁ κ. Μαχαιρίδης ἔδωσε τὸν ὁρκο του προχτὲς τὸ πρωὶ ἐνώπιον του προϊσταμένου τοῦ ὑπουργοῦ Εσωτερικῶν Μένιου Κουτσόγιωργα καὶ ἀπὸ τὴν Παρασκευὴ εἶναι οὐσιαστικὰ καὶ τυπικὰ Νομάρχης Δωδεκανήσου.

ΧΤΕΣ τὸ πρωὶ ὁ κ. Μαχαιρίδης ἦλθε στὴ Ρόδο γιὰ νὰ παραστεῖ στὶς ἐκδηλώσεις γιὰ τὴν ἐπέτειο τοῦ Πολυτεχνείου ποὺ ἔγιναν στὶς 4 τὸ ἀπόγευμα στὴν πλατεία τῆς Ακαδημίας.

Ο νέος Νομάρχης ἤδη ἐγκατοστάθηκε στὴν Νομαρχιακὴ Επαυλη ἀπὸ χτὲς καὶ ἀπὸ τὴ Δευτέρα τὸ πρωὶ θὰ ἀναλάβει τὰ καθήκοντά του κανονικά.

Οπως δήλωσε χτὲς ὁ ἴδιος στὴ «Πρόοδο», «ἀπὸ τὴ Δευτέρα τὸ πρωὶ ἀρχίζει σκληρὴ δουλειά».

Ο κ. Μαχαιρίδης εἶπε συγκεκριμένα, ὅτι πρώτο του μέλημα εἶναι ἡ ἐνημέρωση ἀπὸ τοὺς ὑπηρεσιακοὺς παράγοντες σὲ ὅλα

ΣΥΝΕΧΕΙΑ ΣΤΗΝ ΣΕΛ. —6

Από τον κίνδυνο της εξώσεως

Εφιάλτες βλέπουν καθημερινά στη Ρόδο οι βιοτέχνες

«Κόλλησε» η υπόθεση της ζώνης

ΟΙ ΒΙΟΤΕΧΝΕΣ τῆς Ρόδου βλέπουν καθημερινὰ ἐφιάλτες, ἐπειδὴ δὲν ἔχουν ἐπαγγελματικὴ στέγη. Αὐτὸ τόνισε μεταξὺ ἄλλων ὁ πρόεδρος τῶν Ἐπαγγελματιῶν καὶ Βιοτεχνῶν Ρόδου κ. Μιχάλης Χατζημάρκος, μιλώντας στὴ διάσκεψη τῶν Ἐπιμελητηρίων. Στὴν ὁμιλία του, ὁ κ. Χατζημάρκος, ὑπογράμμισε καὶ τὰ ἑξῆς ἐνδιαφέροντα:

«Γιὰ τὸν δωδεκανησιακὸ νησιώτικο χώρο, ἂν λέγαμε ὅτι μπορεῖ νὰ γίνει βαριὰ βιομηχανία θὰ ἦταν λίγο παρακινδυνευμένο καὶ παραπλανητικὸ ἀπὸ τὶς πραγματικὲς ἐπιδιώξεις μας. Στὸ χώρο μας καὶ μὲ τὶς συνθήκες ποὺ ἐπικρατοῦν μπορεῖ νὰ ἀναπτυχθοῦν μικρὲς καὶ μεσαίες βιοτεχνικὲς μονάδες, ἀφοῦ γίνουν ορισμένες μελέτες γιὰ τὴν ὀρθολογιστικότερη ὀργάνωση τῶν ἤδη λειτουργουσῶν μονάδων καθὼς καὶ οἱ νέοι κλάδοι πρέπει νὰ δραστηριοποιηθοῦν ὥστε νὰ γίνει μιὰ ὀρθολογισμένη καὶ ἀξιόλογη ὑποδομὴ στὸ δευτερογενὴ τομέα, ἀποτέλεσμα τοῦ ὁποίου θὰ εἶναι ἡ μείωση τῆς ἀνεργίας ἰδιαίτερα τοὺς χειμερινοὺς μήνες μὲ

ΣΥΝΕΧΕΙΑ ΣΤΗΝ ΣΕΛ. —3

Εκκρεμοὺν πολλὲς υποθέσεις

Βουνό διαογραφίες στα διαστηριά μας λόγω της απεργίας

Αγνωστο πότε θα προωθηθοὺν

Η ΑΠΕΡΓΙΑ τῶν δικηγόρων ἔχει σὰν ἀποτέλεσμα νὰ σταματήσουν καὶ οἱ ἀνακρίσεις ποὺ γίνονται. Ὅσοι καλοῦνται ἀπὸ τὸν ἀνακριτὴ Ρόδου κ. Ἡλιάδη εἴτε γιὰ νὰ δώσουν κατάθεση, εἴτε γιὰ νὰ ἀπολογηθοῦν, φεύγουν τελικὰ ἀφοῦ ἡ ἀπουσία τῶν δικηγόρων δημιουργεῖ ὀπωσδήποτε προβλήματα.

• Σύμφωνα μὲ πληροφορίες στὰ χέρια τοῦ ἀνακριτὴ Ρόδου βρίσκονται δέκα περίπου ὑποθέσεις καὶ μεταξὺ αὐτῶν ὁρισμένες εἶναι πολὺ σοβαρές. Ὅμως ἡ ἀνάκριση δὲν γίνεται μὲ γοργὸ ρυθμὸ καὶ αὐτὸ βασικὰ ὀφείλεται στὴν ἀπεργία τῶν δικηγόρων.

ΑΛΛΑ ΔΕΝ ΕΙΝΑΙ καθυστερημένες μόνο οἱ ἀνακρίσεις. Καὶ στὰ ἀκροατήρια τόσο τοῦ Μονομελοὺς ὅσο καὶ τοῦ Τριμελοὺς πολλὲς ὑποθέσεις ἀναβάλλονται λόγω τῆς ἀπεργίας τῶν δικηγόρων. Ἐπίσης καὶ οἱ πολιτικὲς ὑποθέσεις καθυστεροῦν. Βέβαια, ἀπὸ τὶς ἀναβολὲς αὐτὲς ὑπάρχουν καὶ οἱ «τυχεροί» ἀλλὰ καὶ οἱ «ἄτυχοι». Τυχεροὶ αὐτοὶ ποὺ γιὰ τὸν ἄλφα ἡ βήτα λόγο δὲν θέλουν νὰ δικασθοῦν τώρα, ἐνὼ ἄτυχοι εἶναι ἰδίως οἱ μάρτυρες κατηγορίας καὶ ὑπερασπίσεως ποὺ ὑποχρεωτικὰ παρουσιάζονται στὸ Δικαστήριο ἀφοῦ κλητεύονται, πολ

ΣΥΝΕΧΕΙΑ ΣΤΗΝ ΣΕΛ. —6

Αφόρητα είναι τα βάρη

Δεν ξέρουμε τι θα πει μέρδος, λένε οι εστιάτορες Ρόδου

Ζητοὺν ελεύθερες τιμὲς

«Σηκώνουμε ἀφόρητα βάρη ποὺ δὲν μὰς ἀφήνουν νὰ δοῦμε ἀσπρη μέρα. Εἶναι αὐτὰ ποὺ κανουν τὴν πλάστιγγα τοῦ ἰσοζυγίου μας νὰ βαραίνει, ὥστε τὰ τελευταία χρόνια νὰ ἔχουμε ξεχάσει τὶ σημαίνει κέρδος».

• Αὐτὰ τόνισε στὴν διάσκεψη τῶν Επιμελητηρίων Δωδ)σου ὁ πρόεδρος τοῦ σωματείου ἑστιατόρων—νυκτερινῶν κέντρων, σνάκ μπάρ καὶ καφετεριῶν Ρόδου καὶ περιχώρων κ. Λεόντιος Σακέλλης.

—Γιὰ τὶς χρηματοδοτήσεις καὶ δανειοδοτήσεις τοῦ κλάδου τόνισε ὅτι ἂν καὶ προβλέπεται διὰ Νόμου μὲ τὴν ἐγγύηση τοῦ δημοσίου, δὲν ἐφαρμόζεται. Μάλιστα χαρακτηριστικὰ εἶπε πῶς ἡ ἐφαρμογὴ τοῦ Νόμου αὐτοῦ ἡ κάποιου ἄλλου, θὰ ἀποτελοῦσε λύτρωση γιὰ τὴν ἀπόκτηση ἰδιόκτητης ἐπαγγελματικῆς στέγης.

—Γιὰ τὶς ἐλεύθερες τιμές, ὁ πρόεδρος τῶν ἑστιατόρων ζήτησε νὰ ἐφαρμοσθοῦν στὴν Ελλάδα ὅσα ἰσχύουν καὶ στὴν Εὐρώπη.

—Γιὰ τὴν Εφορία, ἦταν ἰδιαίτερα ἀποκαλυπτικός. Μὲ τὸν νόμο τόνισε ὅτι ὁ ἀρμόδιος Υπουργὸς μπορεῖ νὰ κλείσει τὰ μαγαζιά τους, ὁποτε θέλει, ἀφοῦ θὰ γίνονται δεκτὲς μὲν οἱ φορολογικὲς δηλώσεις, ἀλλὰ ἂν διαπιστωθεῖ ἕνα λάθος θὰ ἐλέγχονται γιὰ ὅσα χρόνια θέλουν οἱ ἀρμό

ΣΥΝΕΧΕΙΑ ΣΤΗΝ ΣΕΛ. —6

«Οι αυτοκτονίες είναι δολοφονίες»

Τι σημαίνουν αυτά τα συνθήματα στο δρόμο;

Τα γράφει «οργάνωση»;

ΚΑΠΟΙΕΣ διαστάσεις ἀρχισε νὰ παίρνει τὸ θέμα τῶν αὐτοκτονιῶν ποὺ συμβαίνουν κατὰ καιροὺς σὲ διάφορα στρατόπεδα. Βέβαια, γιὰ τὶς αὐτοκτονίες στρατιωτῶν φτάνουν καὶ στὴν ἐφημερίδα μας ἀνώνυμες καταγγελίες, ποὺ ὅμως δὲν μποροῦν οὔτε νὰ δημοσιευτοῦν, οὔτε νὰ ἐλεγχθεῖ ἡ ἀκρίβεια τους γιὰ τοὺς γνωστοὺς λόγους.

• Ὅμως, τὶς τελευταίες μέρες ἄλλαξε ὁ τρόπος «διαμαρτυρίας». Κάποιοι — προφανῶς μέσα ἀπὸ τὶς τάξεις τοῦ Στρατοῦ — ἀρχισαν νὰ γράφουν συνθήματα στοὺς τοίχους τῆς Ρόδου. Κι' ἐνα τέτοιο τεράστιο σύνθημα («Οἱ αὐτοκτονίες στρατιωτῶν εἶναι δολοφονίες...!) εἶναι γραμμένο στὴ στάση λεωφορείων τοῦ ΚΤΕΥΛ στὴν ὁδὸ Παπάγου.

ΟΠΩΣ ΕΙΝΑΙ φυσικό, τὸ τεράστιο αὐτὸ σύνθημα, προκαλεῖ πολλὲς ἀπορίες στοὺς περαστι-

ΣΥΝΕΧΕΙΑ ΣΤΗΝ ΣΕΛ. —3

ΜΕ ΤΗΝ ΕΙΣΟΔΟ ΚΙ ΕΚΕΙ ΤΟΥ «ΙΝΤΑΣΑΝ»

Ο πόλεμος των τιμών μεταφέρθηκε τώρα στη Δυτική Γερμανία

ΘΑ ΠΟΥΛΑ 25% ΦΘΗΝΟΤΕΡΑ!

Οἱ «πόλεμος τῶν τριῶν» μεταξὺ τῶν ξένων τουριστικῶν γραφείων μεταφέρθηκε τώρα καὶ στὴ Δυτική Γερμανία! Μετὰ τὴν Βρεττανία, μία ἄλλη εὐρωπαϊκὴ χώρα ἀντιμετωπίζει προβλήματα στὸ τουριστικὸ κύκλωμα μὲ ἀγνωστες συνέπειες γιὰ τὶς ἀγορὲς τῶν χωρῶν ποὺ πρωορίζονται οἱ τουρίστες. Καὶ φυσικὰ καὶ ἡ Ελλάδα δὲν πρόκειται νὰ μείνει ἔξω ἀπὸ τὸν «πόλεμο» αὐτό.

• Σύμφωνα μὲ δημοσίευμα τῆς ἐγκυρης τουριστικῆς ἐφημερίδας τῆς Γερμανίας FVW, ὁ μεγάλος βρεταννικὸς τουριστικὸς ὀργανισμὸς «Ἰντασαν» δημιουργησε γραφεία καὶ στὴ Γερμανία. Εδρα τῶν γραφείων του εἶναι τὸ Ντύσερντολφ καὶ διευθυντὴς ὁ κ. Γκέχαρτ Μπέννεκε (πρώην διευθυντὴς τοῦ Τζέρεμποργκ τῆς Γερμανίας καὶ πολὺ γνωστὸς στὴ Ρόδο).

Σὲ δηλώσεις του ὁ νέος διευθυντὴς ὑποστηρίζει ὅτι τὸ «Ἰντασαντ» Γερμανίας ξεκινὰ μὲ σλόγκαν: «Καλὲς διακοπές, δὲν πρέπει νὰ εἶναι ἀκριβές» καὶ ἔχει σὰν στόχο νὰ ρίξει τὶς τιμὲς καὶ στὴ Γερμανία. Ετσι—σύμφωνα πάντα μὲ τὸν κ. Μπέννεκε—τὸ «Ἰντασαντ» θὰ ἔχει 10ο)ο φθηνότερες τιμὲς ἀπὸ τὸ Τζέρεμποργκ κα μέχρι 25ο)ο φθηνότερες ἀπὸ τὰ ἄλλα γερμανικὰ τουριστικὰ πρακτορεία!

• Ο κ. Μπέννεκε ἀναφέρει ὅτι γιὰ τὸ 1986 θὰ στείλει τουρίστες καὶ στὰ ἑλληνικὰ νησιά, ποὺ ὅμως δὲν κατονομάζει σὲ ποιά, φοβούμενος προφανῶς ἀντιδράσεις ἀπὸ τὰ ἄλλα γραφεία ποὺ θὰ ζητήσουν ἀπὸ τὰ ξενοδοχεία «νὰ τὸν πετάξουν ἔξω» σὲ διαφορετικὴ δὲ περίπτωση θὰ φύγουν αὐτά.

ΤΟ ΘΕΜΑ τῆς «εἰσόδου» καὶ τοῦ «Ἰντασαν» στὴ Δυτικὴ Γερμανία καὶ ἡ εἰσφορὰ τοῦ «πολέμου τῶν τιμῶν» καὶ στὴ χώρα αὐτή, θεωρεῖται βέβαιο κατὰ τοὺς ἄλλους τουριστικοὺς πράκτορες, ὅτι ὁπωσδήποτε θὰ πέσει ἡ ποιότητα τῶν διακινουμένων τουριστῶν. Υπάρχει δηλαδὴ κίνδυνος—ὅπως ὑποστηρίζουν—

ΣΥΝΕΧΕΙΑ ΣΤΗΝ ΣΕΛ. —6

Νωρίτερα τελείωσε η διάσκεψη

ΜΙΑ ΜΕΡΑ ΝΩΡΙΤΕΡΑ τελείωσε ἡ διάσκεψη τῶν ἐμπορικῶν καὶ βιομηχανικῶν ἐπιμελητηρίων Δωδεκανήσου. Κι' αὐτὸ γιατὶ οἱ ἐργασίες της παρατάθηκαν μέχρι ἀργὰ τὸ βραδὺ τῆς Παρασκευῆς καὶ ἐξαντλήθηκαν ὅλα τὰ θέματα.

Τὰ πορίσματα τῆς διασκέψεως θὰ ἐκδοθοῦν στὰ μέσα τῆς προσεχοὺς ἑβδομάδος.

Προχτὲς το μεσημέρι

Αρπάχτηκαν δύο ιερόδουλες για άγνωστη αιτία

Η μία κατέληξε στο νοσοκομείο

ΦΑΣΑΡΙΕΣ γίνονται πολὺ συχνὰ στοὺς σίκους ἀνοχῆς ποὺ βρίσκονται στὴν Παλιὰ Πόλη. Οἱ ἱερόδουλες μαλλώνουν μεταξύ τους καὶ πολλὲς φορὲς ἐπεμβαίνει ἡ Ἀστυνομία γιὰ νὰ λύσει τὶς διαφορὲς ποὺ δημιουργοῦνται. Λίγες ὅμως φορὲς οἱ φασαρίες αὐτὲς καταλήγουν σὲ μηνύσεις καὶ συλλήψεις. Προχτὲς τὸ μεσημέρι ὅμως δύο ἱερόδουλες ἁρπάχθηκαν καὶ μάλιστα ἡ μία μεταφέρθηκε σὲ ἀσχημη κατάσταση στὸ νοσοκομείο, ἐνὼ ἡ ἄλλη συνελήφθη.

• Τὸ ἐπεισόδιο ἔγινε στὶς 2.45 μ.μ., στὴν ὁδὸ Ἡροδότου ὁπου βρίσκονται οἴκοι ἀνοχῆς. Ἄγνωστο γιὰ ποιὸ λόγο ἡ Ἐλισάβετ Συνόδη, 32 χρόνων, ἀρχισε νὰ κτυπὰ τὴν Ἑλένη Κουσουναράκη, 35 χρόνων, ἐπίσης ἱερόδουλο. Σύμφωνα μὲ τὴν μήνυση ποὺ ὑπέβαλε ἡ Κουσουναράκη κατὰ τῆς Συνόδης, τὴν ἐπίασε μὲ τὰ χέρια της ἀπὸ τὸ κεφάλι καὶ τὴν χτύπαγε στὸν τοίχο, ἐνὼ ὕστερα τὴν πέταξε κάτω καὶ τὴν πατοῦσε. Μαζεύθηκε κόσμος καὶ κλήθηκε τὸ «ἑκατό», ἐνὼ ἡ ἄτυχη Κουσουναράκη μεταφέρθηκε στὸ νοσοκομείο, ἀφοῦ ἐπαθε ἐγκεφαλικὴ διάσειση. Ἡ Συνόδη συνελήφθη καὶ μεταφέρθηκε στὸ Τμῆμα Τάξης.

ΣΥΝΕΧΕΙΑ ΣΤΗΝ ΣΕΛ. —6

Τηλέφωνα που ταλαιπωρούν

ΑΝΥΠΟΦΟΡΗ ἔχει καταντήσει ἡ κατάσταση μὲ τὰ τηλέφωνα τοῦ μικροαστικοῦ κέντρου Σορωνῆς. Ἡ ἐφημερίδα μας δέχεται τὶς τελευταίες μέρες πολλὰ παράπονα ἀπὸ συνδρομητὲς τοῦ ΟΤΕ ποὺ διαμένουν στὶς κοινότητες Θεολόγου, Σορωνῆς, Φανῶν καὶ Καλαβαρδῶν.

— Ἔχουμε τηλέφωνα, λένε, ἄλλα δὲν μπορούμε νὰ ἐξυπηρετηθοῦμε, γιατὶ τὶς περισσότερες ὥρες τῆς ἡμέρας δὲν μπορεῖς νὰ

ΣΥΝΕΧΕΙΑ ΣΤΗΝ ΣΕΛ. —6

ενα και περιποιημενο
Οὖζο ΦΩΚΙΑΛΗ.
Περιποιημένο στὴν ἀπόσταξη, τὸ ἄρωμα καὶ τὴ γεύση του.
Μὲ τὸ μεζὲ ποὺ ἀγαπᾶτε.
OYZO fokiali
ροδίτικο καὶ περιποιημένο



Σκανδιναβία

Τακτικές πτήσεις γιά: ΚΟΠΕΓΧΑΓΗ ΣΤΟΚΧΟΛΜΗ ΕΛΣΙΝΚΙ

Ρωτήστε σήμερα τόν ταξιδιωτικό σας πράκτορα ή τήν

AUSTRIAN AIRLINES

Ρόδος ... ΖΑΝΕΤΟΣ, τηλ. 20832

ΠΝΕΥΜΑΤΟΘΕΡΑΠΕΥΤΡΙΑ

ΨΥΧΟΕΡΕΥΝΗΤΡΙΑ



ΓΩΓΩ ΛΥΚΟΠΑΝΤΗ

Διπλωματοῦχος τῆς Παγκοσμίου Ὁμοσπονδίας Θεραπευτῶν Ἀγγλίας καὶ μέλος τοῦ Κέντρου Ψυχικῶν Ἐρευνῶν Λονδίνου καὶ τῆς Π.Ψ.Κ.Ε.Ε. δέχεται στό γραφείο της, τηλ. 26-031 στὴν ὁδό Γρηγορίου Ε καὶ Δενδρινοῦ Γωνία ἀρ. 1 Ἑπτά Βαγιές.

Καὶ σάς περιμένει νὰ σάς καταπλήξει μὲ τίς καταπληκτικές της δυνατότητες σὲ ὁποιονδήποτε θέμα σάς ἀπασχολεί ἐπαγγελματικό, αἰσθηματικό, οἰκογενειακό κλπ.

ΕΛΛΗΝΙΚΗ ΔΗΜΟΚΡΑΤΙΑ
ΝΟΜΑΡΧΙΑ ΔΩΔ)ΣΟΥ
ΚΟΙΝΟΤΗΤΑ ΚΟΣΚΙΝΟΥ
Ἀριθμ. Πρωτ. 1751

ΠΕΡΙΛΗΨΗ ΔΙΑΚΗΡΥΞΗΣ

Ὁ Πρόεδρος τῆς Κοινότητας Κοσκινοῦ — Ρόδου διακηρύσσει ὅτι:

Ἐκτίθεται σὲ μυστικό μειοδοτικό διαγωνισμό μὲ σφραγισμένες προσφορές οἱ ὁποῖες νὰ περιλαμβάνουν ποσοστό ἐνιαίας ἐκπτωσῆς στὴν τιμή τοῦ τιμολογίου τῆς νόμιμα συνταγμένης καὶ θεωρημένης μελέτης σὲ ἀκέραιες μονάδες ἐπὶ τῆς ἑκατό, χωρίς ὁρίο γιὰ τὴν ἀνάδειξη ἀνάδοχου ἐκτέλεσης τοῦ ἔργου. «Τοιμεντό στρωση ἀγροτικῆς ὁδοῦ Μάρη» προϋπολογισμοῦ 2.000.000 δρ.

Ὁ διαγωνισμός θὰ διεξαχθεῖ στὰ γραφεία τῆς Κοινότητας Κοσκινοῦ τὴν 29ην τοῦ μηνὸς Νοέμβρη ἡμέρα Παρασκευή ἐνώπιον τῆς ἁρμοδίας ἐπιτροπῆς.

Ὥρα ἔναρξης ἀποδοχῆς προσφορῶν ἡ 13η μεταμεσημβρινή καὶ ὥρα λήξης 14η, ἐκτὸς ἐὰν συνεχίζεται ἡ ἐπίδοση τῶν προσφορῶν χωρίς διακοπή.

Στὸν παρόντα διαγωνισμὸ γίνονται δεκτοὶ ἐργολάβοι δημοσίων ἔργων ποῦ κατέχουν ἐργολαβικό πτυχίο ἀνάλογης τάξης γιὰ ἔργα ὁδοποιΐας καὶ ποῦ ἔχουν ἐκπληρώσει ὅλες τίς νόμιμες ὑποχρεώσεις σύμφωνα μὲ τίς ὑπάρχουσες διατάξεις, ἀφοῦ προσέλθουν γιὰ αὐτὸ αὐτοπροσώπως ἐνώπιον τῆς ἐπιτροπῆς τοῦ διαγωνισμοῦ γιὰ νὰ ὑποβάλουν τὴ προσφορά τους.

Προθεσμία περάτωσης δύο μῆνες.

Ἐγγύηση συμμετοχῆς δρχ. 100.000.

Πληροφορίες στὰ γραφεία τῆς Κοινότητας καὶ τῆς ΤΥΔΚ Δωδ)σου κατὰ τίς ἐργάσιμες ἡμέρες καὶ ὥρες.

Τὰ ἔξοδα δημοσίευσης βαρύνουν τὸν τελευταίο μειοδότη.

Κοσκινοῦ 14—11—1985
Ὁ Πρόεδρος τῆς Κοινότητας
ΜΙΧΑΗΛ ΣΤΑΥΡΙΑΝΑΚΗΣ

ΤΟ ΠΡΑΤΗΡΙΟ ΒΕΝΖΙΝΗΣ

Σήμερα διανυκτερεύει τὸ πρατήριο βενζίνης τῆς ΣΕΛ τοῦ κ. Ἰωάννη Πασχαλίδη στὴ Ψαρο πούλα. Τηλ. 24174.

Αὔριο διανυκτερεύει τὸ πρατήριο βενζίνης τῆς SHIELL τοῦ κ. Ἀθανασίου Σταυριανάκη, στὸ σταθμιό ταξί. Τηλ. 27676.

ΠΡΟΚΗΡΥΞΗ
ΤΑΚΤΙΚΟΥ ΜΕΙΟΔΟΤΙΚΟΥ ΔΙΑΓΩΝΙΣΜΟΥ

1.—Τὸ Τμήμα Υγιεινῆς Νομαρχίας Δωδεκανήσου προκηρύσσει τακτικό μειοδοτικό διαγωνισμό μὲ σφραγισμένες προσφορές γιὰ τὴν προμήθεια ἑνὸς φωτοαντιγραφικοῦ μηχανήματος πρὸς κάλυψη τῶν ἀναγκῶν τῆς ἐν λόγῳ Υπηρεσίας, προϋπολογισμοῦ δρχ. 300.000.

2.—Ὁ Διαγωνισμός θὰ γίνει τὴν 5ην Δεκεμβρίου 1985 ἡμέρα Πέμπτη καὶ ὥρα 11.00 π.μ. στὸ Γραφεῖο τοῦ Προϊσταμένου τοῦ Τμήματος Υγιεινῆς.

3.—Ὅσοι ἐνδιαφέρονται μπορούν νὰ πάρουν πληροφορίες ἀπὸ τὸ προϊστάμενο τοῦ Τμήματος Υγιεινῆς καὶ τὸν ὑπάλληλο Φίλ. Καρπούζην, τηλέφωνα 24007 καὶ 27351 ἀντίστοιχα.

Ρόδος 13—11—85
Νομάρχης
κ.α.α.
Ν. ΛΙΑΡΑΚΟΣ

ΕΛΛΗΝΙΚΗ ΔΗΜΟΚΡΑΤΙΑ

ΥΠΟΥΡΓΕΙΟ ΥΓΕΙΑΣ ΚΑΙ ΠΡΟΝΟΙΑΣ ΚΑΙ ΚΟΙΝΩΝΙΚΩΝ ΑΣΦΑΛΙΣΕΩΝ
ΓΕΝΙΚΟ ΝΟΣΟΚΟΜΕΙΟ ΡΟΔΟΥ

ΠΡΟΚΗΡΥΞΗ

Τὸ Γενικὸ Νοσοκομεῖο Ρόδου μετὰ τὴν ἀριθ. 37)24.10.85 ἀπόφαση τοῦ Δ)κοῦ Συμβουλίου προκηρύσσει τακτικὸ δημόσιο μειοδοτικὸ διαγωνισμὸ γιὰ τὴν προμήθεια τῶν πιὸ κάτω εἰδῶν γιὰ τὸ ἔτος 1986.

1. Ἀκτινογραφικὰ φίλμς.
2. Υγρὰ ἐμφάνισης καὶ στερέωσης.
3. Μικροβιολογικὸ ὑλικό.
4. Ἀντιδραστήρια καὶ χημικὲς οὐσίες.
6. Βελόνες FI STOULAS.
7. Υγρὰ αἱμοδιυλήσεως.

Ὁ διαγωνισμὸς θὰ γίνει στὶς 17 Δεκέμβρη 1985 ἡμέρα Τρίτη καὶ ὥρα 13 μ.μ. στὰ γραφεία τοῦ Νοσοκομείου.

Περισσότερες πληροφορίες καὶ καὶ διακηρύξεις μπορούν νὰ παίρνουν ὅσοι ἐνδιαφέρονται ἀπὸ τὸ Λογιστήριο τοῦ Νοσοκομείου τηλ. 28626 τίς ἐργάσιμες μέρες καὶ ὥρες.

Ρόδος 8—11—85
ΒΑΣΙΛΗΣ ΠΑΠΑΝΙΚΟΛΑΣ
Πρόεδρος Δ)κοῦ Συμβουλίου
Γενικοῦ Νοσοκομείου Ρόδου.

ΑΠΩΛΕΙΑ

Στίς 8 Νοεμβρίου χάθηκαν δύο σκυλιά: Ἕνα λυκόσκυλο θηλυκό, χρώματος μαύρο, ποῦ ἀκούει στὸ ὄνομα Λίζα καὶ ἕνα κανίς, χρώματος μαύρο, ποῦ ἀκούει στὸ ὄνομα Λέων. Καὶ τὰ δύο ζῶα ἔχουν μιὰ σπάνια ἀσθένεια στὸ αἷμα καὶ χρειάζονται συνεχὴ ἰατρικὴ παρακολούθηση, ἡ ὁποία ἅμα δὲν τηρηθεῖ θὰ ψοφίσουν.

Παρακαλεῖται ὁποιος γνωρίζει κάτι γιὰ τὰ ζῶα αὐτὰ νὰ τηλεφωνήσει στὰ τηλέφωνα 22762, 27317 καὶ 23360 κ. Ἰωάννην Χαρίτου καὶ θὰ ἀμοιφθεί.

ΠΟΛΙΤΙΣΤΙΚΟΣ ΟΡΓΑΝΙΣΜΟΣ ΔΗΜΟΥ ΡΟΔΟΥ

και ΚΙΝΗΜΑΤΟΓΡΑΦΙΚΗ ΛΕΣΧΗ ΡΟΔΟΥ

ΠΑΙΔΙΚΟΣ ΚΙΝΗΜΑΤΟΓΡΑΦΟΣ
Κινηματοθέατρο

ΔΗΜΟΤΙΚΟ

ΤΟ ΜΑΓΙΚΟ ΣΠΑΘΙ
Μιὰ ταινία γέλιου, χαρᾶς καὶ πολαβομάρας
ΚΥΡΙΑΚΗ 17)11)85 ὥρα 11 μ.μ.
ΔΡΑΧΜΕΣ 50

Ἰατρική ἀνακοίνωση

Τὸ μικροβιολογικὸ ἐργαστήριο τοῦ ἰατροῦ

ΙΩΑΝΝΗ ΜΗΝΕΤΤΟΥ

παραμένει κλειστό.

Θὰ λειτουργήσει πάλι κανονικὰ ἀπὸ τὴν ΔΕΥΤΕΡΑ 25—11—85.

Ἰατρική ἀνακοίνωσις

Ὁ ἰατρός

ΔΗΜΗΤΡ. Ν. ΠΑΠΑΚΩΝΣΤΑΝΤΙΝΟΥ
ΚΑΡΔΙΟΛΟΓΟΣ

Δέχεται ΜΕΓΑΛΟΥ ΚΩΝ)ΝΟΥ 39
(παραπλεύρως ΙΚΑ)
5.30—8.30 μ.μ.
ΤΗΛΕΦΩΝΑ: οἰκίας 31812—ἰατρείου 33015

Ἰατρική ανακοίνωση

Ὁ ἰατρός

ΣΥΜΕΩΝ ΤΡΙΑΝΤ. ΨΑΡΑΣ

ΜΑΙΕΥΤΗΡ—ΧΕΙΡΟΥΡΓΟΣ, ΓΥΝΑΙΚΟΛΟΓΟΣ

τ. ἰατρός Α΄ Μαιευτικῆς—Γυναικολογικῆς Κλινικῆς Πανεπ. Ἀθηνῶν «Μαιευτ. Ἀλεξάνδρα»

• Δέχεται κάθε μέρα 9—1 π.μ. καὶ 5.30—8.30 μ.μ. καὶ τὸ Σάββατο 9—1 π.μ. εἰς τὸ ἰατρεῖον του Δ. ΘΕΜΕΛΗ 83—(πλησίον ΑΚΑΔΗΜΙΑΣ)

— Δεκτοὶ ἀσφαλισμένοι ὅλων τῶν Ταμείων.

ΤΗΛΕΦΩΝΟ ἰατρείου 32377

ΤΗΛΕΟΡΑΣΗ ΣΗΜΕΡΑ

Ε.Ρ.Τ. 1

11.30 ΣΗΜΕΡΑ ΕΙΝΑΙ ΚΥΡΙΑΚΗ
12.00 ΑΘΛΗΜΑ ΚΑΙ ΘΕΑΜΑ
1.30 ΕΛΛΑΔΑ ΔΕΝ ΕΙΝΑΙ ΜΟΝΟ Η ΑΘΗΝΑ
2.15 ΕΙΔΗΣΕΙΣ
2.35 ΕΛΛΗΝΙΚΗ ΤΑΙΝΙΑ
4.00 ΧΙΛΙΟΠΟΔΑΡΟΥΣΑ
5.15 ΤΑΞΙΔΙΩΤΕΣ ΜΕΣΑ ΣΤΟΝ ΧΡΟΝΟ
Σειρὰ φανταστικῆς περιπέτειας γιὰ νέους ποῦ ἀποτελεῖται ἀπὸ εἴκοσι ἐπεισόδια
6.05 ΤΟ ΠΟΛΥΒΟΛΟ
Σειρὰ μὲ παιδιὰ αγγλογαλλικῆς παραγωγῆς
6.30 ΕΙΔΗΣΕΙΣ
6.45 ΤΕΞ ΑΒΕΡΙ
7.10 ΣΤΟΝ ΠΥΡΕΤΟ ΤΗΣ ΔΟΞΑΣ
8.00 ΚΟΡΩΝΑ ΓΡΑΜΜΑΤΑ
9.00 ΕΙΔΗΣΕΙΣ
9.45 ΤΟ ΠΟΛΥΤΕΧΝΕΙΟ ΟΠΩΣ ΤΟ ΕΙΔΑΝ...
10.45 ΚΙΝΗΜΑΤΟΓΡΑΦΙΚΗ ΒΡΑΔΙΑ
12.00 ΕΙΔΗΣΕΙΣ
00.10 ΚΙΝΗΜΑΤΟΓΡΑΦΙΚΗ ΒΡΑΔΙΑ

Ε.Ρ.Τ. 2

2.00 ΕΙΔΗΣΕΙΣ
2.15 ΔΗΜΟΤΙΚΗ ΜΟΥΣΙΚΗ ΚΑΙ ΤΡΑΓΟΥΔΙΑ
2.45 Η ΖΩΗ ΣΤΟΥΣ ΩΚΕΑΝΟΥΣ
3.45 ΣΟΥΣΑΜΙ ΑΝΟΙΞΕ
4.10 ΞΕΝΗ ΤΑΙΝΙΑ «Τὸ μεγαζάκι τῆς γωνίας»
6.00 ΕΙΔΗΣΕΙΣ
6.30 ΛΑΣΙ
Παιδικὴ σειρὰ
7.00 ΤΑ ΠΑΠΟΥΤΣΙΑ ΠΟΥ ΧΟΡΕΥΟΥΝ
7.25 ΑΓΝΩΣΤΗ ΕΛΛΗΝΙΚΗ ΦΥΣΗ
8.00 ΤΟ ΜΠΑΡΑΚΙ
8.30 ΠΟΛΥΤΕΧΝΕΙΟ ΚΑΙ ΠΕΡΙΦΕΡΕΙΑ
9.30 ΕΙΔΗΣΕΙΣ
10.05 ΝΗΣΟΣ ΕΛΙΣ
Σειρὰ ἑφτὰ ὡριαίων ἐπεισοδίων
10.50 ΤΟ ΑΝΑΚΤΟΡΟ ΤΟΥ ΠΑΒΛΟΒΣΚ
11.20 ΑΠΟ ΤΟ ΑΜΕΡΙΚΑΝΙΚΟ ΜΙΟΥΖΙΚΑΛ
12.00 ΕΙΔΗΣΕΙΣ

ΓΕΩΡΓ. Α. ΚΑΤΣΟΓΡΙΔΑΚΗΣ

ΝΕΥΡΟΛΟΓΟΣ — ΨΥΧΙΑΤΡΟΣ

τ. ΕΠΙΜΕΛΗΤΗΣ ΝΕΥΡΟΛΟΓΙΚΗΣ ΚΛΙΝΙΚΗΣ

Δέχεται καθημερινώς, ἐκτὸς Σαββάτου, πρωί 9—11 π.μ. ἀπόγευμα 5—8 εἰς τὸ ἰατρεῖον του ΣΤΕΦΑΝΟΥ ΚΑΖΟΥΛΗ 49 (πλατεία Φώκιαλη).

Ἐκτελοῦνται ἐγκεφαλογραφήματα Συμβεβλημένος μὲ ΙΚΑ—ΤΑΞΥ

Τηλέφωνο 27-134

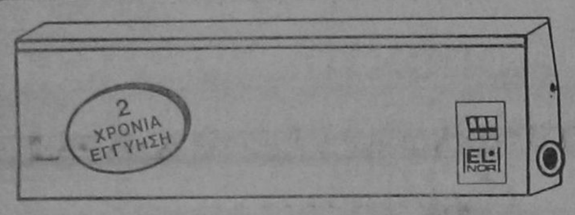

ΘΕΡΜΟΠΟΜΠΟΙ - ΝΟΡΒΗΓΙΑΣ

ΥΠΕΡΕΧΟΥΝ ΔΙΟΤΙ

1)ΕΧΟΥΝ ΧΑΜΗΛΟ ΚΟΣΤΟΣ ΑΓΟΡΑΣ ΚΑΙ ΧΑΜΗΛΟΤΕΡΟ ΚΟΣΤΟΣ ΚΑΤΑΝΑΛΩΣΗΣ
2)ΔΕΝ ΞΗΡΑΙΝΟΥΝ ΤΟΝ ΑΕΡΑ ΚΑΙ ΔΙΑΤΗΡΟΥΝ ΥΓΕΙΙΝΗ ΤΗΝ ΑΤΜΟΣΦΑΙΡΑ
3)ΔΕΝ ΧΡΕΙΑΖΕΤΑΙ ΙΔΙΑΙΤΕΡΗ ΕΓΚΑΤΑΣΤΑΣΗ ΣΚΑΨΙΜΑΤΑ Κ.Τ.Λ.
4)ΜΠΟΡΕΙΤΕ ΝΑ ΘΕΡΜΑΝΕΤΕ ΑΝΕΞΑΡΤΗΤΑ ΟΠΟΙΟ ΧΩΡΟ ΚΑΙ ΟΠΟΤΕ ΘΕΛΕΤΕ
5)ΟΜΟΙΟΜΟΡΦΗ ΘΕΡΜΑΝΣΗ ΓΙΑΤΙ ΚΥΡΙΑ ΑΚΤΙΝΙΒΟΛΟΥΝ ΣΤΟ ΧΩΡΟ ΘΕΡΜΑΙΝΟΝΤΑΣ ΤΑ ΑΝΤΙΚΕΙΜΕΝΑ ΚΑΙ ΤΟΥΣ ΑΝΘΡΩΠΟΥΣ
6)ΠΕΡΝΕΤΕ ΤΑ ΣΩΜΑΤΑ ΤΟ ΠΡΩΙ ΚΑΙ ΤΟ ΑΠΟΓΕΥΜΑ ΕΧΕΤΕ ΘΕΡΜΑΝΣΗ ΜΕΛΕΤΗ & ΕΓΚΑΤΑΣΤΑΣΗ ΔΩΡΕΑΝ

Ν. ΚΑΜΠΟΥΡΑΚΗΣ - Μ. ΦΛΑΓΓΟΣ
ΑΓΙΑΣ ΑΝΑΣΤΑΣΙΑΣ 9 Τηλ. 31320-20859

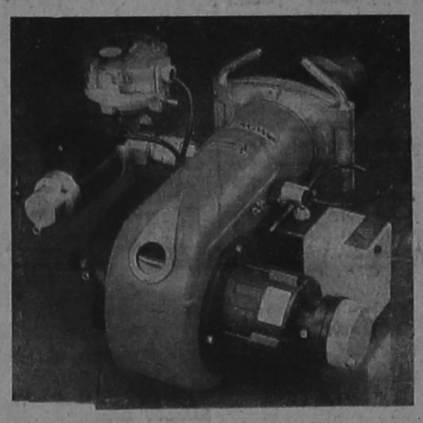



ΜΕ ΤΗΝ ΠΕΙΡΑ ΜΑΣ, ΔΙΑΛΕΓΟΥΜΕ ΔΙΑΘΕΤΟΥΜΕ καὶ ΑΝΤΙΠΡΟΣΩΠΕΥΟΥΜΕ ΠΡΟΪΟΝΤΑ ΑΡΙΣΤΗΣ ΠΟΙΟΤΗΤΑΣ

Ηλεκτροβιομηχανικά είδη

• ΧΥΤΟΣΙΔΗΡΟΙ ΛΕΒΗΤΕΣ SAN GIORGIO
Ἀπὸ 20.000 ὡς 400.000 θερμίδες
• ΜΟΝΑΔΕΣ ΑΤΟΜΙΚΗΣ θέρμανσης ECOFLAM
Ἀπὸ 18.000 ὡς 30.000 θερμίδες
• ΚΑΥΣΤΗΡΕΣ CUENOD ἐλβετικῆς κατασκευῆς ECOFLAM ἰταλικῆς κατασκευῆς
• ΘΕΡΜΑΝΤΙΚΑ ΣΩΜΑΤΑ—ΜΟΝΟΣΩΛΗΝΙΟ ΣΥΣΤΗΜΑ
• ΔΙΑΘΕΤΟΥΜΕ ὅλα τὰ ἐξαρτήματα τῶν καυστήρων ΜΠΕΚ—ΥΔΡΟΣΤΑΤΕΣ—ΘΕΡΜΟΣΤΑΤΕΣ—ΦΙΛΤΡΑ—ΜΕΤΑΣΧΗΜΑΤΙΣΤΕΣ—ΑΝΤΛΙΕΣ—ΦΩΤΟΚΥΤΑΡΑ
• ΗΛΕΚΤΡΟΝΙΚΑ ΚΑΥΣΤΗΡΩΝ BRAHMA—SATRONIC—ELESTA

Σ. ΛΟΥΛΗΣ & ΥΙΟΣ Α.Ε.

ΚΑΝΑΔΑ 44—ΡΟΔΟΣ—Τ.Κ. 85100
Τηλ. (0241)25369, 25061—TELEX 292426 LOUL GR

Οταν... μιλάμε για πίτσα
Οταν... μιλάμε για σπαγγέττι

LA PIZZAGIO

ΤΗΛΕΦΩΝΑ 25581—30823

FOTO VIDEO SCOPE

ΦΩΤΟ—ΒΙΝΤΕΟ—ΣΚΟΠ

— Φωτογραφείστε—βιντεοσκοπείστε τίς χαρούρούμενες σας στιγμές μὲ τὸ τέλεια ἐξοπλισμένο συνεργείο μας.

— Σὲ μάς θὰ βρεῖτε συνέπεια καὶ ἄμεση ἐξυπηρέτηση.

— Κάντε τον ἰδανικότερο συνδυασμὸ ποιότητας καὶ τιμῆς.

ΒΙΝΤΕΟΣΚΟΠΟΥΜΕ ΣΕ VHS ΚΑΙ ΒΕΤΑ χωρίς ἀντιγραφές

ΠΑΝ. ΧΑΛΚΙΤΟΥ

ΑΓ. ΛΑΥΡΑΣ 58—τηλ. 32341—21650

ΧΕΙΜΕΡΙΝΟΣ ΚΙΝΗΜ)ΓΡΑΦΟΣ

«ΠΑΛΛΑΣ»

ΠΡΟΓΡΑΜΜΑΤΑ

5.30—7.30, 7.30—9.30
καὶ 9.30—11.30

ΣΗΜΕΡΑ

Η HAND MAIE FILMS παρουσιάζει τὴν ἀδιάβροχη κωμωδία ἕνα χιούμορ πολὺ ΡΕΓΓΕ!!!

Στὸ μακρινὸ ἐξωτικὸ νησὶ ΚΑΣΚΑΡΑ, ἀναβλύζει ξαφνικὰ ἕνα νερὸ ἀλλοιώτικο ἀπ' τ' ἄλλα. Ἀμερικανοί, Ἀγγλοι, Κουβανέζοι καὶ μισθοφόροι προσπαθοῦν νὰ ἐπωφεληθοῦν. Ξεχνοῦν ὅμως ὅτι ἔχουν νὰ κάμουν μὲ τοὺς τραγουδιστοὺς ἐπαναστάτες καὶ τὸν «φευγάτο» Κυβερνήτη τοῦ νησιοῦ.

Ο ΘΗΣΑΥΡΟΣ ΓΛΥΚΟΥ ΝΕΡΟΥ

Μουσική καὶ τραγούδια ΕΡΙΚ ΚΛΑΠΤΟΝ ΤΖΩΡΤΖ ΧΑΡΙΣΣΟΝ καὶ ΝΙΚ ΜΟΡΑΝ

Εγχρωμον—Κατάλληλον

ΧΕΙΜΕΡΙΝΟΣ ΚΙΝΗΜ)ΓΡΑΦΟΣ

«ΤΙΤΑΝΙΑ»

ΕΝΤΕΛΩΣ ΑΝΑΝΕΩΜΕΝΟΣ

Τηλέφωνο 25876

ΠΡΟΓΡΑΜΜΑΤΑ
5.30—7.30, 7.30—9.30
καὶ 9.30—11.30

ΣΗΜΕΡΑ

Μετὰ τὸ ΡΑΜΠΟ, μία ἀλλη βίαιη καὶ ἐφιαλτικὴ ὑπερπερίπετεια ἄγριας ἐκδίκησης. Μόνος ἐναντίον ὅλων, ἐξοντώνει μὲ λυσσασμένη ἐκδικητικὴ μανία τοὺς ἀμείλικτους ἐχθροὺς του.

ΘΑΝΤΕΡ: Η ΠΡΩΤΗ ΕΚΔΙΚΗΣΗ

Μὲ τὸ δυναμίτη
ΜΑΡΚ ΓΚΡΕΓΚΟΡΥ

Εγχρωμο—Κατάλληλο
ἀπὸ 13 ἐτῶν

ΤΗ ΔΕΥΤΕΡΑ

Η ΜΕΓΑΛΗ ΤΩΝ ΜΠΑΤΣΩΝ
ΣΧΟΛΗ No 2.

ΧΕΙΜΕΡΙΝΟΣ ΚΙΝΗΜ)ΓΡΑΦΟΣ

ΕΘΝΙΚΟ ΘΕΑΤΡΟ

Τηλέφωνο 28823

ΠΡΟΓΡΑΜΜΑΤΑ

5—7.30, 7.30—10, 10—12.30

ΣΗΜΕΡΑ

Τὸ BEST SELLER τῶν ΜΑΡΤΙΝ ΓΚΡΕΥ καὶ ΜΑΞ ΓΚΑΛΟ ποῦ διαβάστηκε σὲ 24 χώρες ἀπὸ 5.000.000 ἀναγνώστες, τώρα καὶ στὸν κινηματογράφο. Μία συγκλονιστικὴ δημιουργία γυρισμένη στὴν Νέα Υόρκη, Μόντρεαλ, Παρίσι, Βαρσοβία.

ΓΙΑ ΑΥΤΟΥΣ ΠΟΥ ΑΓΑΠΗΣΑ

Πρωταγωνιστοῦν
ΜΑΙΙΚΛ ΓΥΟΡΚ
ΜΠΡΙΖΙΤ ΦΟΣΣΕ
ΖΑΚ ΠΕΝΟ
ΝΑΣΑ ΜΕΡΥΛ
ΕΛΕΝ ΧΟΓΚ
Εγχρωμο.

ΧΕΙΜΕΡΙΝΟΣ ΚΙΝΗΜ)ΓΡΑΦΟΣ

«ΟΛΥΜΠΙΑ»

ΠΡΟΓΡΑΜΜΑΤΑ

5.30—7.30, 7.30—9.30
καὶ 9.30—11.30

ΣΗΜΕΡΑ

Σήμερα, μία ἑλληνικὴ ταινία σέξ. Μία ἐρωτικὴ ἱστορία γεμάτη ἑλληνικὰ νιάτα καὶ ὀμορφιά.

ΑΓΚΑΛΙΑΣΕ ΜΕ ΠΙΟ ΜΑΛΑΚΑ

Πρωταγωνιστοῦν
Οἱ ὡραιότερες Ἑλληνίδες τῆς ἑλληνικῆς ὀθόνης.

Εγχρωμον—Ακατάλληλον

ΚΙΝΗΜΑΤΟΘΕΑΤΡΟΝ

«ΜΕΤΡΟΠΟΛ»

Τηλέφωνο 28400

ΠΡΟΓΡΑΜΜΑΤΑ

5.30—7.30, 7.30—9.30
καὶ 9.30—11.30

ΣΗΜΕΡΑ

Καὶ τώρα ἡ μεγάλη κωμωδία ποῦ ξεσηκώνει μικροὺς καὶ μεγάλους. Μὲ πρωταγωνιστὰς τὸ θρυλικὸ αὐτοκίνητο ΚΙΤ ποῦ ἦλθε εἰδικὰ ἀπὸ τὴν Αμερική, καὶ τὸ ἑλληνικὸ ΨΙΤ ποῦ εἶναι γιὰ γέλια. Μιλάτε γιὰ πολὺ πλάκα καὶ πολὺ γέλιο.

ΙΠΠΟΤΗΣ ΤΗΣ ΛΑΚΚΟΥΒΑΣ

Μία ἀξεπέραστη κωμωδία μὲ τὸ θρυλικὸ αὐτοκίνητο ΚΙΤ καὶ τὸ ἑλληνικὸ ΨΙΤ. Μὴν τὴν χάσετε!!!

ΚΩΣΤΑΣ ΒΟΥΤΣΑΣ
ΑΛΜΠΕΡΤΟ ΕΣΚΕΝΑΖΥ
ΝΤΙΝΟΣ ΗΛΙΟΠΟΥΛΟΣ
ΣΟΦΗ ΖΑΝΝΙΝΟΥ
Εγχρωμον—Κατάλληλον
ΣΤΟ ΣΙΝΕΑΚ
ΤΡΕΙΣ ΣΟΥΠΕΡΜΑΝ
ΞΑΝΑΧΤΥΠΟΥΝ

Ο ΜΗΤΡΟΠΟΛΙΤΗΣ ΡΟΔΟΥ ΣΥΜΠΛΗΡΩΝΕΙ ΣΗΜΕΡΑ ΣΑΡΑΝΤΑ ΧΡΟΝΙΑ ΑΡΧΙΕΡΑΤΕΙΑΣ

ΣΥΝΕΧΕΙΑ ΑΠΟ ΤΗΝ 1η ΣΕΛΙΔΑ

Θεολογικής Επιστήμης διδασκάλων — Αλιβιζάτου, Ανδρούτσου, Διοβουνιώτου, Στεφανίδου και άλλων και εδιδάχθη υπ' αύτών τά της Θεολογίας Γράμματα, άπεφοιτών τού άνωτάτου αύτού Πνευματικού Ιδρύματος, μέ άριστα.

Ο διακαής πόθος του νά περιβληθή τόν ιερό τρίβωνα τού Ορθοδόξου Μοναχού, κατόπιν συγκαταθέσεως τής οικογενείας του καί μέ τίς εύχές καί εύλογίες τού Πνευματικού του πατρός, έγγράφεται Αδελφός τής Ιεράς Μονής Παναγίας τής Σκαφιδιάς τής Ιεράς Μητροπόλεως Ηλείας καί στήν συνέχεια χειροθετείται μοναχός καί τό έτος 1933 χειροτονείται Διάκονος ύπό τού Γέροντός του Μητροπολίτου Ηλείας κυρού Άντωνίου.

Έτσι ή τέχνη τεχνών καί ή Επιστήμη Επιστημών, κατά τόν Θείον Γρηγόριον, άποκτά ένα νέο βλαστόν, πού όραματίζεται πολλά διά τήν έδραίωση τών Θείων Αληθειών.

Τόν έκένωτο πλούτον τών χαρισμάτων τού Διακόνου Σπυρίδωνος έξετίμησε ή Σύγκλητος τού Πανεπιστημίου, ή οποία, κατόπιν προτάσεως τού Κεφαλλήνος καθηγητού Αμίλκα Αλιβιζάτου, διορίζει αύτόν Διάκονον τού Πανεπιστημιακού Ναού Εισοδίων τής Θεοτόκου Καπνικαρέας καί συγχρόνως, σάν Κεφαλλονίτης Κληρικός, λαμβάνει τήν υποτροφίαν τού κληροδοτήματος Θεαγένους καί Έμμας Λαβαδά.

Μετά πέντε χρόνια χειροτονείται Πρεσβύτερος καί λαμβάνει τό Όφφίκιο τού Αρχιμανδρίτου καί από τό νέο άξίωμα ύπηρετεί τόν ίδιον Ιερόν Ναόν, γενόμενος στούς φοιτητές τής Θεολογικής Σχολής υπόδειγμα άρίστου λειτουργού τών Θείων Μυστηρίων, δεινού διακοσμήτορος τού λόγου, λαμπρού Κληρικού πού μέ τήν ζωήν καί τό έργον σαγηνεύει πάντας καθηγητάς καί φοιτητές. Γιά τήν άρίστην καί Θεολογική του κατάρτιση, γιά τήν υπακοή του, γιά τό μειλίχιο τού χαρακτήρος, γιά τήν οξυδέρκεια τού πνεύματος του, άλλά προπάντων διά τό ήθος του, διορίζεται, υπό τού άειμνήστου Αρχιεπισκόπου Αθηνών καί πάσης Ελλάδος κυρού Χρυσοστόμου υπάλληλος τής Ιεράς Συνόδου τής Εκκλησίας τής Ελλάδος, όπου υπηρέτησε άόκνως καί εύόρκως όλα τά στάδια τής υπαλληλικής αύτής σκοπιάς φθάσας στόν βαθμόν τού Γραμματέως τής Ιεράς Συνόδου. Γιά όλα αύτά τά τυπικά καί ούσιαστικά προσόντα ή Εκκλησία τιμά τό έργο του, επιβραβεύει τάς πράξεις του τής κατά Χριστόν καί τόν άνάγη, τήν 18ην Νοεμβρίου 1945, στό άξίωμα τού Επισκόπου παμψηφεί ώς βοηθόν Επίσκοπον τού πρίγκηπος τών Αρχιερέων τού Παναγιωτάτου Μητροπολίτου Θεσσαλονίκης κυρού Γενναδίου, μέ τόν τίτλον τής πάλαι ποτέ Επισκοπής Απαμείας.

Καί έρχεται ό Επίσκοπος Σπυρίδων νά ύπηρετήση τόν Γέροντα Γεννάδιον καί νά γίνει Διάκονος τής Αποστολικής Εκκλησίας τών Θεσσαλονικέων σέ χρόνους δυσκόλους διά τό Έθνος. Τό όνομα τού Απαμείας Σπυρίδωνος συνεδέθη μέ τήν νύμφη τού Θερμαϊκού τήν ομορφην Θεσσαλονίκην καί τούς εύσεβείς καί φιλόχριστους Χριστιανούς της. Άκόμα καί σήμερα οί Θεσσαλονικείς προφέρουν τό όνομα τού Απαμείας Σπυρίδωνος μέ βαθεία συγκίνηση αναπολούμενοι τίς ήμέρες τής Διακονίας του στήν Μητρόπολη τής Θεσσαλονίκης καί τού το διότι ό Απαμείας Σπυρίδων πιστός στούς λόγους τού Θεανθρώπου — «ούκ ήλθον διακονηθήναι άλλά διακονήσαι»— ύπηρέτησε μέ ζήλον χριστού τόν παρόν καί εύλογημένον αύτόν λαόν. Τήν διέλευση του από τήν Πόλιν τού Αγίου Δημητρίου μαρτυρεί καί θά μαρτυρή στίς έπερχόμενες γεννιές ό περικαλλής Ναός τού Πολιούχου Αγίου Δημητρίου. Έργον τών άτρύτων καμάτων του. Από έρείπιον γίνεται μνημείον αιώνιον στό οποίο θά μνείται τό όνομα τής τρισηλίου Θεότητος διά πρεσβείου τού Μεγαλομάρτυρος Αγίου Δημητρίου. Η Προεδρεία τών σύνδεσμον Φανέλας τού Στρατιώτου, τά Εύαγή Ιδρύματα τής Πόλεως έκείνης, οί επισκέψεις στούς φρουρούς τής Πατρίδος καί τού Έθνους, στά στρατευμένα νειάτα κατά τούς άκληρούς έκείνους χρόνους 1945—1951 διατρανώνουν τήν άφοσίωση, τήν εργατικότητα καί τήν μεγάλη προσφορά τού Επισκόπου.

Η Μεγάλη τού Χριστού Εκκλησία, ήμετέρα όλων των κατά άνατολάς Ορθοδόξων Εκκλησιών, τό Οικουμενικόν Πατριαρχείον, παρακολουθεί έκ τού σύνεγγυς τό έργον τού Επισκόπου Απαμείας Σπυρίδωνος καί έρχεται ή στιγμή πού, επινεύσει τής Α.Θ. Παναγιότητος τού Οικουμενικού Πατριάρχου κυρού Αθηναγόρου καί με ψήφους κανονικούς τής Αγίας καί ιεράς Συνόδου έκλέγει παμψηφεί τόν βοηθόν Επίσκοπον Απαμείας Σπυρίδωνα, τήν 18ην)1) 1951 Μητροπολίτην Ρόδου Υπέρτιμον καί Εξάρχον πασών των Κυκλάδων Νήσων.

Καί έτέθη ό λύχνος επί την λυχνία, ό Ρόδου Σπυρίδων, νέος, άκμαίος τό φρόνημα μέ πίστη άκράδαντη στόν εν Τριάδι Θεόν, άναλαμβάνει στίς στιβαρές χείρες του τό σκάφος τής Αποστολικής των Ροδίων Παυλικής Εκκλησίας, γίνεται διάδοχος τού πρώτου μετά τόν ένα, τού Αποστόλου Παύλου διά νά ποιμάνει καί νά τό όδηγήση σέ νομάς σωτηρίους. Η Ρόδος καί οί περίξ αύτής νήσοι, Σύμη, Τήλος, Νίσυρος, Χάλκη καί Καστελλόριζος, πού άπαρτίζουν τήν Θεόσωστη Μητρόπολη Ρόδου, προβλέπουν στό νέον Ποιμενάρχη τους, τόν στοργικό Πατέρα, τόν Καθοδηγητή καί πολιήτη στήν άληθινή πίστη των Πατέρων μέ θάρρος καί Ελπίδα.. 1945—1985. Σαράντα Χρόνια Επίσκοπος ό Ρόδου Σπυρίδων άποτελεί τό καύχημα τής κατ' άνατολάς τού Χριστού Εκκλησίας, άξιον μέλος τής σεπτής Ιεραρχίας τού Οικουμενικού Θρόνου. Σαράντα χρόνια δουλειά πνευματική στό γεώργιον τού Κυρίου. Σαράντα χρόνια δράση στόν άμπελώνα τού Σωτήρος. Σαράντα χρόνια Αρχιερέας, Ποιμένας, Διδάσκαλος, ό Ρόδου Σπυρίδων.

Εφιάλτες βλέπουν καθημερινά οι βιοτέχνες

ΣΥΝΕΧΕΙΑ ΑΠΟ ΤΗΝ 1η ΣΕΛΙΔΑ

τίς χιλιάδες έπιδοτούμενους, ή μείωση τών εισαγωγών μέ παραλληλη εξοικονόμηση συναλλάγματος καί ή παραγωγή προϊόντων πού καταναλώνονται περισσότερο από τόν τουρισμό μας μέ ρο δίτικη ταυτότητα ή άν θέλετε δωδεκανησιακή ταυτότητα.

Τρία είναι τά βασικά σημεία άνάπτυξης τού δευτερογενή τομέα στόν νομό μας.

1) Ο χώρος έγκαταστάσεως τής βιοτεχνίας
2) Τό νομικό πλαίσιο πού θά κινηθεί
3) Χρηματοοικονομικά

Όταν ό βιοτέχνης δέν έχει δική του επαγγελματική στέγη καί καθημερινά βλέπει έφιάλτες μήπως καί τόν πετάξουν έξω από τό εργαστήριό του, τί έκσυγχρονισμό καί τί έπέκταση θά κάνει; Χρειάζεται άμεσα νά προχωρήσει ή βιοτεχνική περιοχή Ρόδου, πού έχει καθορισθεί από τήν επιτροπή, άλλά δέν έχει οριοθετηθεί, έδώ κάπου έχει κολλήσει ή ύπόθεση. Η δημιουργία αύτης τής ζώνης καθώς καί των βιοτεχνικών πάρκων (γιά τίς μή ό χλούσες βιοτεχνίες) πού έτοιμάζει ό Δήμος Ρόδου καί ή ΕΠΑ θά συντελέσουν επίσης στήν καθαριότητα τής πόλης μας από τίς πάσης φύσεως ρυπάνσεις, τήν προστασία τού περιβάλλοντος καί θά γίνει σωστή χρήση τής γής (π.χ. δίπλα στά μηχανουργεία νά έχει γίνει ξενοδοχείο)».

Τα συνθήματα

ΣΥΝΕΧΕΙΑ ΑΠΟ ΤΗΝ 1η ΣΕΛΙΔΑ

κούς καί άποδεικνύει άν όχι τήν ύπαρξη κάποιας «οργάνωσης» μέσα στό Στρατό, τουλάχιστο ότι «κάτι δέν πάει καλά» καί πού θά πρέπει νά έλεγχθεί ώστε νά μήν δημιουργούνται ενδεχομένως έσφαλμένες εντυπώσεις στόν κόσμο.

Ιταλ Κεραμ

Η μεγαλύτερη βιομηχανία κεραμουργικών προϊόντων τώρα καί στη Ρόδο.
— Τούβλα όλων των διαστάσεων: 6Χ9Χ19—20Χ19Χ9—27Χ9Χ15.
— Τουβλέτες γιά γρήγορη δουλειά καί άπόδοση
• Φθηνότερα καί από τά ντόπια τούβλα.
— Κεραμίδια γαλλικά—ρωμαϊκά—βυζαντινά, σέ μπαλέτες των 200 τεμαχίων, χωρίς καμία φθορά. Γρήγορη παράδοση.
• Ζητείστε τα σέ όλες τίς μάντρες οικοδομικών υλικών. Εμείς χαμηλώνουμε τίς τιμές στά οικοδομικά υλικά.
— Μαρμαρόσκονη Πάρου 2.200 τό κυβικό.
— Ελαφρόπετρα Νισύρου 850 τό κυβικό.
— Άμμος 900 τό κυβικό.
— Υδράσβεστος Δράμας από την μεγαλύτερη βιομηχανία των Βαλκανίων.

Γιά παραγγελίες:
ΒΕΝΕΤΟΚΛΕΩΝ 44 (πίσω από τό «ΜΕΤΡΟΠΟΛ»)

ΤΗΛΕΦΩΝΑ 28282 καί 28469

ΒΑΣΙΛΗΣ ΑΠΟΣΤΟΛΟΠΟΥΛΟΣ

Αύτός πού σέβεται καί έκτιμά τά χρήματα τού πελάτη

Αλυσοπρίονο «FOLUX»

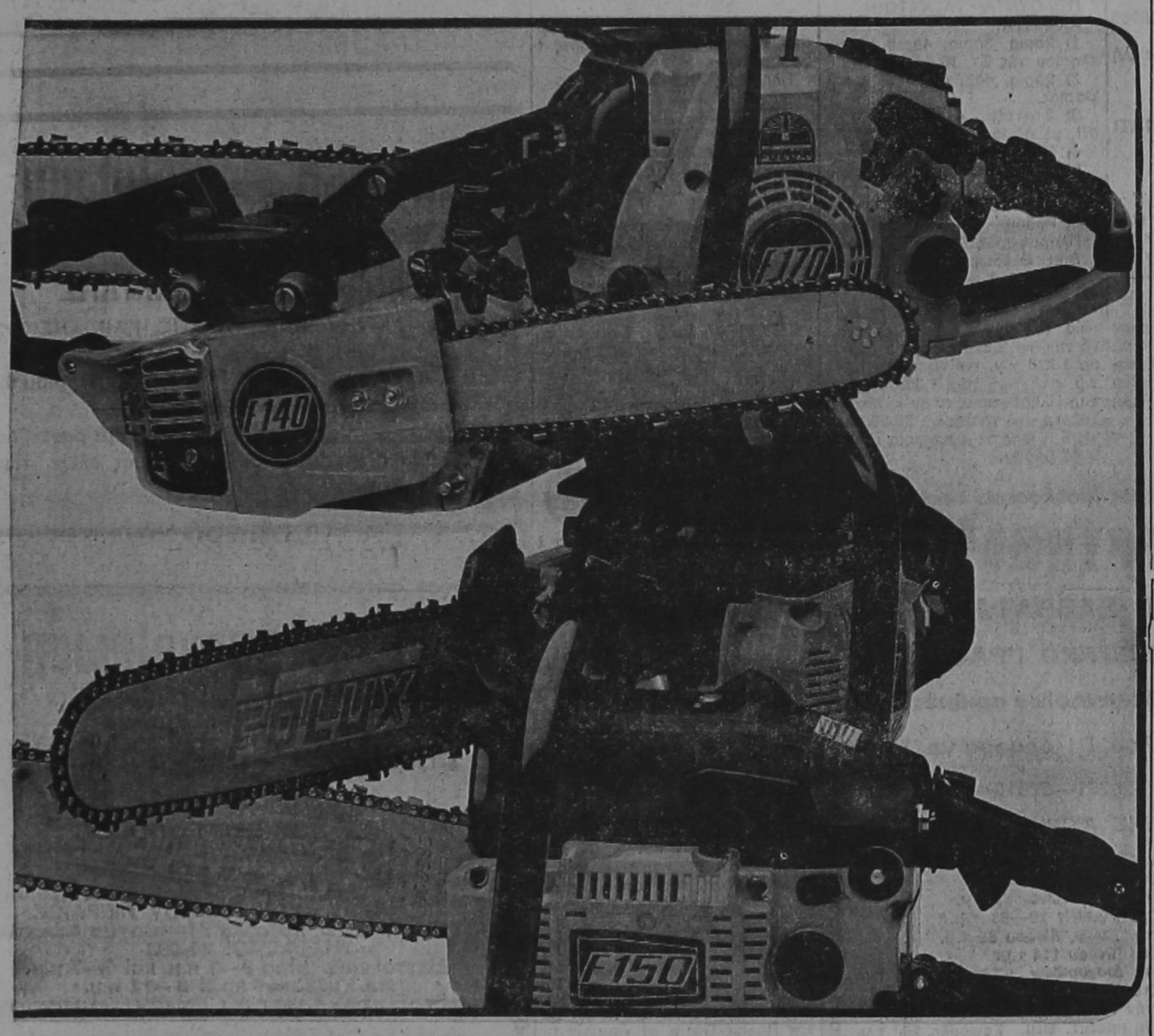

Ο ΑΧΩΡΙΣΤΟΣ ΣΥΝΤΡΟΦΟΣ ΣΑΣ
ΦΤΗΝΟ ΚΑΙ ΟΙΚΟΝΟΜΙΚΟ—ΧΩΡΙΣ ΠΡΟΒΛΗΜΑΤΑ—ΑΠΛΟ ΣΤΟ ΧΕΙΡΙΣΜΟ — ΜΕΓΑΛΗΣ ΑΝΤΟΧΗΣ

ΕΝΑ ΕΓΓΥΗΜΕΝΟ ΕΡΓΑΛΕΙΟ ΣΤΑ ΧΕΡΙΑ ΣΑΣ «F O L U X»

Αποκλειστικός Αντιπρόσωπος Δωδ)σου:

ΕΜ. ΚΩΣΤΑΚΗΣ & Σία Ο.Ε.

ΟΔΟΣ ΚΟΛΟΚΟΤΡΩΝΗ 13-- ΡΟΔΟΣ ΤΗΛ. 23026—30643





όταν τα άλλα γλυστρούν, το Firestone κρατά γερά

Τα σκληρά τεστ το απέδειξαν! Ποτέ άλλοτε, δεν κατασκευάστηκαν τόσο πολυπροικισμένα ελαστικά για επιβατικά αυτοκίνητα!



συμπεριφορά πέλματος οβάλ, στο φρενάρισμα, δημιουργώντας 19% αύξηση επαφής με το δρόμο! (στεγνό και βρεγμένο)

Το Firestone S-211, είναι μοναδικό!!!
• Με οβάλ αποτύπωμα, για ισοκατανόμή πιέσεων και εκπληκτική αντίδραση στην υδρολίσθηση! • Με ίσιους ώμους, για άμεση αντίδραση στο οδήγημα και σταθερότητα στο τιμόνι! • Με φαρδύ πέλμα για περισσότερη επαφή με την επιφάνεια του δρόμου! • Με ενισχυμένο σκελετό, για μεγαλύτερη αντοχή στις δοκιμασίες του ελαστικού! • Με νέο μείγμα φυσικού και συνθετικού καουτσούκ, για μεγαλύτερη διάρκεια ζωής! • Με εκπληκτική

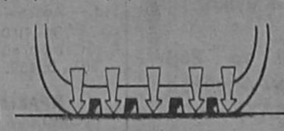

Το Firestone S-660, είναι φανταστικό!!!
• Σίγουρο φρενάρισμα • σταθερότητα στροφών σε υψηλές ταχύτητες • μικρότερη τριβή στο δρόμο • χαμηλώτερη κατανάλωση καυσίμων • φανταστικό κράτημα και σωστή αντίδραση στο στεγνό και βρεγμένο δρόμο! • Για αυτοκίνητα υψηλών αποδόσεων, που απαιτούν μοναδικές και ασυμβίβαστες προδιαγραφές, «φορέστε» Firestone S-660, από τη νέα γεννιά ελαστικών σειράς 60 με το μοναδικό πέλμα οβάλ.

ΠΛΗΡΟΦΟΡΙΕΣ ΣΤΑ ΒΟΥΛΚΑΝΙΖΑΤΕΡ

Firestone

ΓΕΝΙΚΟΙ ΑΝΤΙΠΡΟΣΩΠΟΙ:
ΑΦΟΙ ΣΩΤΗΡΑΚΗ
ΚΟΛΟΚΟΤΡΩΝΗ 41—43
ΤΗΛ. 27750—20470
TELEX: 29239

Κέντρο διασκέδασης **"ΝΕΡΑΪΔΑ"**

ΑΚΤΗ ΜΙΑΟΥΛΗ 32
ΚΑΙ ΟΡΦΑΝΙΔΟΥ 57
ΩΡΑ ΕΝΑΡΞΕΩΣ 10 Μ.Μ.

ΜΕ ΠΟΛΛΗ ΑΓΑΠΗ ΚΑΙ ΥΠΟ ΝΕΑ ΔΙΕΥΘΥΝΣΗ ΑΝΟΙΞΑΜΕ ΚΑΙ ΣΑΣ ΠΕΡΙΜΕΝΟΥΜΕ ΚΑΘΕ ΒΡΑΔΥ

ΓΩΓΩ ΘΕΟΔΩΡΟΥ

Σάκης Μαντζάνος - Εφη Μηχελά

Κώστας Κωνσταντόπουλος

ΜΑΡΙΑ ΛΩΡΕΝ - ΑΝΝΑ ΒΕΛΗ - ΦΡΑΓΚΕΣΚΑ - ΡΑΝΙΑ - ΜΑΡΙΑ

Δ)ΝΣΗ ΟΡΧΗΣΤΡΑΣ: ΑΡ. ΣΕΒΑΣΤΗΣ
ΜΠΟΥΖΟΥΚΙ: ΡΟΔΙΤΗΣ
«RESERVE» ΤΗΛ. 30-181

ΝΙΚΗΤΑΣ Ε ΠΟΛΕΜΙΚΟΣ

ΨΥΧΟΛΟΓΟΣ

ΔΙΔΑΚΤΩΡ ΠΑΝΕΠΙΣΤΗΜΙΟΥ ΝΕΑΣ ΥΟΡΚΗΣ
ΜΕΛΟΣ ΑΜΕΡΙΚΑΝΙΚΗΣ ΨΥΧΟΛΟΓΙΚΗΣ ΕΤΑΙΡΙΑΣ
ΚΑΘΗΓΗΤΗΣ ΠΑΙΔΑΓΩΓΙΚΗΣ ΑΚΑΔΗΜΙΑΣ

ΣΥΜΒΟΥΛΕΥΤΙΚΗ ΚΑΙ ΨΥΧΟΘΕΡΑΠΕΙΑ

(Άγωνία, άγχος, κατάθλιψη, ανωνία, φοβίες. Ψυχοπνευματική άξιολόγηση μαθητών, προβληματική συμπεριφορά παιδιών και έφήβων, νυχτερινή ενούρηση, ύπερκινητικότητα, ψυχοσωματικές διαταραχές).

Δέχεται: Τετάρτη 5—7 μ.μ. και Σάββατο 9—12 π.μ.

ΔΙΕΥΘΥΝΣΗ: Ε. ΜΠΕΒΙΝ 9

ΤΗΛΕΦΩΝΟ 34067

Πωλοῦνται

ΤΑ ΚΑΤΩΘΙ ΑΚΙΝΗΤΑ

1) Οἰκόπεδο 395 τ.μ. μὲ ἄδεια στὸ χέρι γιὰ ἀνεξάρτητη βίλλα τῶν 120 τ.μ.
2) Οἰκόπεδο 316 τ.μ. μὲ ἄδεια στὸ χέρι γιὰ ἀνεξάρτητη βίλλα τῶν 120 τ.μ.
3) Οἰκόπεδο 508 τ.μ. μὲ ἄδεια στὸ χέρι γιὰ ἀνεξάρτητη βίλλα τῶν 152 τ.μ.
4) Διαμέρισμα τεσσάρι ἐπὶ τῆς Λεωφόρου Τριαντῶν κοντὰ στὴν Ἄνοιξη τῶν 107 τ.μ.
5) Διαμερίσματα τριάρια τῶν 80, 88 καὶ 86 τ.μ. ρετιρέ.
6) Ἀποθήκη 250 τ.μ. ἐπὶ τῆς Λεωφ. Τριαντῶν.

ΠΛΗΡΟΦΟΡΙΕΣ ΤΗΛ. 24304

Θ. ΠΡΑΣΙΝΟΣ

Ἰατρικὴ ἀνακοίνωση

Τὸ ἰατρεῖο τοῦ γιατροῦ—καρδιολόγου

ΚΟΥΤΡΑ ΑΡΙΣΤΕΙΔΗ

Θὰ παραμείνει κλειστὸ ἀπὸ 11—11—1985 ἕως 24—11—1985

Ἰατρικὴ ἀνακοίνωση

Ὁ ἰατρός

ΣΤΕΡΓΟΣ Σ. ΜΑΚΑΡΟΥΝΑΣ

ΕΙΔΙΚΟΣ ΠΑΘΟΛΟΓΟΣ

τ. ἰατρὸς Α΄ Πανεπιστημιακῆς Κλινικῆς Πανεπιστημίου Ἀθηνῶν

Δέχεται κάθε μέρα 5—8 μ.μ. καὶ τὸ Σάββατο 8.30 π.μ.—13 στὸ ἰατρεῖο του: Δημοκρατίας 22 (ἀπέναντι στὸν κιν)φο ΠΑΛΛΑΣ).

Τηλ. ἰατρείου 26812
Τηλ. σπιτιοῦ 33515

ELEGANT



- Τὰ μαννεκὲν τῆς Ἀθήνας φορούν κοσμήματά μας.
- Κολλεξιὸν ἀπὸ τὴν Ἀμερική. Ὅλοι οἱ μεγάλοι στὰρ τοῦ κινηματογράφου χρησιμοποιοῦν τὰ δικά μας κοσμήματα.

ELEGANT

- Φέραμε στὸ μαγαζί μας τὰ κοσμήματα τῆς ΤΖΟΑΝ ΚΟΛΙΝΣ μὲ τὴ φίρμα «DYNASTY».
- Εὐρωπαϊκὰ—ἀμετάβλητα. Προτιμοῦνται γιατὶ εἶναι τὰ καλύτερα.
- Καθένες μὲ Ντουμπλὲ Κ. 22 τῆς GOLDEN TOUCH.
- Τιμὲς ἀφάνταστα λογικές.

ΠΛΟΥΣΙΑ ΣΥΛΛΟΓΗ ΑΠΟ ΧΕΙΜΕΡΙΝΑ ΚΟΣΜΗΜΑΤΑ

Α. Γ. ΜΑΝΔΑΛΑΣ

ΦΟ ΜΠΙΖΟΥ ΕΥΡΩΠΑΪΚΑ ΚΟΣΜΗΜΑΤΑ

Πλ. Ἱπποκράτους 1—Τηλ. 22008—34864

ΡΟΔΟΣ

ΠΡΟΟΔΟΣ - ΜΙΚΡΕΣ ΑΓΓΕΛΙΕΣ - ΠΡΟΟΔΟΣ - ΜΙΚΡΕΣ ΑΓΓΕΛΙΕΣ

ΖΗΤΕΙΤΑΙ

ΖΗΤΕΙΤΑΙ παρὰ τῆς Ἑταιρείας Γενικὴ Τεχνικὴ ΑΕ χειριστὴς ταὰ πας. Μισθὸς ἀναλόγως προσόντων.
Τηλ. 22186, 8.30—14.30.

ΖΗΤΟΥΝΤΑΙ καλουπατζίδες καὶ βοηθοὶ καλουπατζίδων.
Τηλ. 24903.

ΖΗΤΕΙΤΑΙ διαμέρισμα 3—4 ὑπνοδωματίων γιὰ τετραμελὴ οἰκογένεια.
Τηλ. 29989 — 34445.

ΖΗΤΕΙΤΑΙ γιὰ ἐνοικίαση μεγάλο σπίτι ἢ βίλλα ἓξη δωματίων. Πληροφορίες στὸ τηλ. 93274.

ΖΗΤΕΙΤΑΙ τριάρι ἀπὸ ζευγάρι ὑπαλλήλους ΟΤΕ χωρὶς παιδιά.
Τηλ. 21599— 28630 κύριον Μανωλιδάκη.

ΖΗΤΕΙΤΑΙ εἰδικευμένος τεχνίτης ἀλουμινίων.
Πληρ. τηλ. 27082—34415 Ε. Κρανίδης

ΖΗΤΟΥΝΤΑΙ ἄτομα ἀνεξαρτήτου φύλλου, γιὰ τὴν προώθηση μονοπωλιακῶν εἰδῶν στὴ Ρόδο καὶ τὰ νησιά.
Πληροφορίες τηλ. 30898, 35903

ΑΠΟ ΒΙΟΤΕΧΝΙΑ ζωοτροφῶν ΖΗΤΕΙΤΑΙ ἐργάτης διὰ μόνιμη ἀπασχόληση.
Τηλ. 47.100 — 25512.

ΖΗΤΟΥΝΤΑΙ ἐμπορικοὶ ἀντιπρόσωποι Δωδεκανήσου γιὰ εἴδη εὐρείας καταναλώσεως. Πληροφορίες GREC PACK Τ.Θ. 51057 Κηφισιά.

ΖΗΤΑΜΕ ἕνα ἄνομο ποὺ πιστεύει στὴν προσωπική του ἱκανότητα, δὲν φοβᾶται τὴ σκληρὴ δουλειὰ καὶ θέλει νὰ ἀμείβεται ἀνάλογα μὲ τὶς προσπάθειές του. Στὸ ἄτομο ποὺ ἔχει αὐτὰ τὰ προσόντα μαζὶ μὲ τὰ ἀπολυτήρια στρατοῦ καὶ γυμνασίου προσφέρουμε ἐργασία μὲ ἐξαιρετικὲς δυνατότητες καριέρας καὶ εἰσοδήματος.
Πληροφορίες στὸ τηλ. 25502 —31544 ὥρες 7—8 μ.μ.

ΔΙΑΦΟΡΑ

ΤΕΛΕΙΟΦΟΙΤΗ νηπιαγωγὸς καὶ σπουδάστρια τῆς Παιδαγωγικῆς Ἀκαδημίας παραδίδει μαθήματα σὲ παιδιὰ τοῦ δημοτικοῦ.
Πληρ. κ. Βασιλεία 20889 (δίδα Κυριακίδου Τζούλια).

ΕΠΙΣΚΕΥΕΣ ΑΛΟΥΜΙΝΙΟΥ
Ἐπισκευάζουμε καὶ ἐπιδιορθώνουμε πόρτες, παράθυρα, κλειδαριὲς καὶ παντὸς εἴδους ἀλουμινιοῦ.
Πληροφορίες τηλ. 47255.

Καθηγήτρια Ἰταλικῆς γλώσσας διπλωματοῦχος Ἰταλικοῦ Πανεπιστημίου, παραδίδει μαθήματα κατ' οἶκον. Πληροφορίες τηλέφωνο 31782.

ΜΑΘΗΜΑΤΙΚΟΣ παραδίδει μαθήματα σὲ μαθητὲς γυμνασίου καὶ λυκείου.
Τηλ. 30915 4—10 μ.μ.

ΓΕΩΤΡΗΣΕΙΣ μὲ ὑπευθυνότητα πρῶτα νερὸ μετὰ λεφτά.
Τηλ 28282 κα 28469.

ΜΑΘΗΜΑΤΙΚΑ γιὰ Γυμνάσιο — Λύκειο— Δέσμες ἀπὸ ἐμπειρο μαθηματικό, ὁλιγομελὴ γκρούπ ἢ ἰδιαίτερα κατ' οἶκον.
Τηλ. 35452.

ΚΡΑΣΙΑ ΓΑΛΛΙΑΣ
Γνωρίζουμε στοὺς φίλους καὶ πελάτες μας ὅτι παραλάβαμε τὰ φιμισμένα γαλλικὰ κρασιὰ CHABLIS, CHATEAUNEUF DU PAPE COTE DU RHONE, BAUJOLAIS, BORDEAUX, BLANC DES BLANCS SAINT EMILION, DAME ROSE. Ἐπίσης διαθέτουμε τὰ περίφημα κρασιὰ ΜΠΟΥΤΑΡΗ καὶ ΚΑΡΡΑ
Εἰσαγωγεύς
ΝΙΚΗΤΑΣ ΚΑΡΑΚΑΤΣΑΝΗΣ
Παπάγου 12
Τηλέφωνο 24-184.

ΠΡΑΚΤΟΡΕΙΟΝ ΤΑΞΙΔΙΩΝ ΤΗΛΕΜΑΧΟΣ ΚΑΒΑΔΑΣ
ὁδὸς Καρπάθου, ἀρ. 20
Τηλέφ. 22156 ἢ 23427
ΕΚΔΙΔΟΜΕΝ:
1) ΔΙΑΒΑΤΗΡΙΑ
2) ΑΕΡΟΠΟΡΙΚΑ ΕΙΣΙΤΗΡΙΑ μὲ τὴν ΟΛΥΜΠΙΑΚΗ δι' ΑΘΗΝΑΣ καὶ ἄλλες πόλεις.
3) Φθηνὰ ἀεροπορικὰ εἰσιτήρια διὰ ΕΥΡΩΠΗ — ΑΜΕΡΙΚΗ — ΑΦΡΙΚΗ — ΑΣΙΑ καὶ ΑΥΣΤΡΑΛΙΑ μὲ ὅλες τὶς ἀεροπορικὲς ἑταιρίες.
4) Ἀνανεώσεις διπλωμάτων ἐρασιτεχνικῶν, ἐπαγγελματικῶν, Βέσπας καὶ Μοτοποδηλάτων.
5) Ἄδειες ὁδηγήσεως αὐτοκινήτων, ἐρασιτεχνικῶν καὶ ἐπαγγελματικῶν, βέσπας καὶ μοτοποδηλάτων.
6) Μετατρέπομεν εἰς τοὺς ἔχοντας ἄδεια ὁδηγοῦ ἐξωτερικοῦ ἡ INTERNATIONAL, χωρὶς ἐξετάσεις εἰς ΕΛΛΗΝΙΚΗΝ.
7) Ἐκδίδομεν φοιτητικὰ εἰσιτήρια.
8) Δυνάμεθα νὰ ἀποστείλουμε μὲ ΤΕΛΕΞ τὰ εἰσιτήρια τῶν ΦΟΙΤΗΤΩΝ ποὺ σπουδάζουν εἰς τὸ ἐξωτερικό.
9) Ἐμεῖς ἐργαζόμασθε συνεχῶς γιὰ σᾶς διὰ νὰ σᾶς προσφέρουμε ΦΘΗΝΑ ΑΕΡΟΠΟΡΙΚΑ ΕΙΣΙΤΗΡΙΑ. ΕΛΑΤΕ σὲ μᾶς καὶ θὰ τὸ διαπιστώσετε.
ΣΗΜΕΙΩΣΑΤΕ:
ΠΡΑΚΤΟΡΕΙΟ ΤΑΞΙΔΙΩΝ ΤΗΛΕΜΑΧΟΣ ΚΑΒΑΔΑΣ
Ὁδὸς Καρπάθου ἀρ. 20 (παραπλεύρως Ταχυδρομικοῦ Ταμιευτηρίου)
Τηλ. 22156 καὶ 24940.

ΠΩΛΕΙΤΑΙ ἀκόρντεόν Ἰταλικῆς κατασκευῆς σὲ ἄριστη κατάσταση, σὲ τιμὴ εὐκαιρίας.
Τηλ. 22447.

ΑΠΟΦΡΑΚΤΙΚΗ ΡΟΔΟΥ
Ἀποφράξεις «ξεβουλώματα». Ἀναλαμβάνωμε πέσης φύσεως ξεβουλώματα, ὀχετῶν κ.τ.λ. μὲ ἠλεκτρικὰ μηχανήματα ΑΜΕΡΙΚΗΣ. Στὸ τηλ. 30805.

Ἐγκαταλείφθη γυναικεία ζακέτα χρώματος μαύρου στὸ Γραφεῖο τῆς ΠΡΟΟΔΟΥ Νέας Ἀγορᾶς. Παρακαλεῖται ἡ κάτοχος ὁπως προσέλθει καὶ τὴν παραλάβει.
Τηλ. 24539.

ΠΑΡΑΧΩΡΕΙΤΑΙ τηλέφωνο. Διαδικασία παραχωρήσεως στὸ τηλέφωνο 21952, ὧρες καταστημάτων.

ΠΩΛΕΙΤΑΙ τρεχαντήρι ἐπαγγελματικὸ 7,50 μέτρα σὲ τιμὴ εὐκαιρίας. Μερσεντὲς μηχανὴ 312 HP 90.
Τηλ. 35823.

—ΠΑΡΑΔΙΔΟΝΤΑΙ Μαθηματικὰ —Φυσικὴ, Χημεῖα ἀπὸ πτυχιοῦχο Φυσικομαθηματικῆς, διδάχτρα λογικά.
Τηλ. 34198— 35643.

ΑΥΤΟΚΙΝΗΤΑ

ΠΩΛΕΙΤΑΙ αὐτοκίνητο μάρκας ΚΡΑΪΣΛΕΡ 1200 κυβικὰ σὲ ἄριστη κατάσταση, τιμὴ λογική, λόγω κατοχῆς δευτέρου αὐτοκινήτου.
Πληροφορίες τηλ. 30898, 35903

ΠΩΛΕΙΤΑΙ FIAT 124 σὲ καλὴ κατάσταση.
Τηλ. 85724, 1—5 μ.μ.

ΠΟΥΛΙΕΤΑΙ μισὴ ἄδεια ΤΑΞΙ μάρκας Μερσεντές.
Τηλ. 51139.

ΠΩΛΟΥΝΤΑΙ αὐτοκίνητα: Ἕνα Φίατ 127, μία Λάντσια 1.300 καὶ Ὄπελ Ἀσκόνα 1.200 σὲ ἄριστη κατάσταση. Δεκτὸς κάθε ἐλέγχος. Πληρ. συνεργεῖο ἀδελφοὶ ΣΙΕΧ, τηλ. 25776.

ΠΩΛΕΙΤΑΙ αὐτοκίνητον μάρκας TRIUMPH μοντέλλο 2.000 τοῦ 1968 ἐξακύλινδρη μηχανὴ σὲ καλὴ κατάσταση, ἐκτελωνισμένο οἱ πινακίδες παραδομένες. Τιμὴ μεγάλης εὐκαιρίας.
Τηλ. 25965.

ΠΩΛΕΙΤΑΙ φορτηγὸ FORD— 350 πετρέλαιο ὠφέλιμο φορτίο 3,500 κιλά.
Τηλ. 28819, 6—9 μ.μ.

ΠΩΛΕΙΤΑΙ RENAULT FARMA FOURGONETTE ΓΑΛΛΙΚΟ, σχεδὸν καινούργιο, κλειστὸ μὲ πόρτα πίσω, κατάλληλο γιὰ ἐπαγγελματικὴ χρήση μὲ 32.000 χιλιόμετρα. Μὲ 150.000 προκαταβολὴ καὶ δύο δόσεις τῶν 150.000 δρχ.
Πληροφορίες τηλ. 27629.

ΠΩΛΕΙΤΑΙ αὐτοκίνητο Φίατ 124 σὲ τιμὴ εὐκαιρίας.
Πληροφορίες τηλέφωνο 26702.

ΠΩΛΕΙΤΑΙ μοτοσικλέτα SUZUKI GS—550 CC CATANA σὲ ἄριστη κατάσταση 14.000 χιλιόμ. καὶ μὲ πολλὰ ἐξτρα.
Τηλ. 0246—41202.

ΠΩΛΗΣΕΙΣ

ΠΩΛΟΥΝΤΑΙ ἐπιπλα ἀρίστης ποιότητος καὶ κατασκευῆς ἀπὸ εἰδικὸ σχεδιαστὴ καὶ πολλὰ ἄλλα χρήσιμα μικροαντικείμενα σὲ τιμὴ εὐκαιρίας.
Τηλ. 28265 8—10 π.μ. 5—7 μ.μ.

ΠΩΛΕΙΤΑΙ σῶμα πετρελαίου μὲ βαντιλατὲρ (ἀερόθερμο μὲ μπουριὰ) μάρκας REIN HAUS λίγο μεταχειρισμένη, σὲ ἄριστη κατάσταση, ἰδανικὴ γιὰ θέρμανση μεγάλης αἰθουσας (καφενείου —ταβέρνας κ.λ.π.) ἢ μεγάλου σπιτιοῦ.
Πληροφορίες τηλ. 29785.

ΠΩΛΟΥΝΤΑΙ ΤΑ ΚΑΤΩΘΙ ΑΚΙΝΗΤΑ:
1) 2άρια, 3άρια, 4άρια ἑτοιμα πλησίον τῆς Στ. Κωλιάδη.
2) 2άρια, 4άρι πλησίον Ἄννης Μαρίας.
3) 2 στρέμ., 4 στρ. στὸ ΤΣΑΙΡΙ, μὲ ἄδεια.
4) 4άρι στὴ Ἀνάληψη.
5) Ἑστιατόριο μὲ καλὴ πελατεία
6) Οἰκόπεδα ἐντὸς σχεδίου πόλεως Ρόδου
Πληροφορίες Ἐμμ. Κρανίδης Δημ. Θεοδωράκη 15
Τηλ. 27082 — 26476.

ΠΩΛΟΥΝΤΑΙ: Στὸ Μόντε Σμίθ τρία (3) ἀγροτεμάχια ἐκτάσεως τὸ πρῶτο 2.520 τ.μ., τὸ δεύτερο 1.210 τ.μ. καὶ τὸ τρίτο 1.115 τ.μ. στὴ τιμὴ τῶν 1.300 δρχ. τὸ τ.μ. Πληροφορίες στὸν κ. Μιχάλη Τσέρκη στὸ τηλέφωνο 25.285 ἀπὸ τὶς 5 ἡ ὥρα τὸ ἀπόγευμα ἕως τὶς 9 τὸ βράδυ.

ΠΩΛΕΙΤΑΙ οἰκόπεδο ἄρτιο καὶ οἰκοδομήσιμο στὸν Συν)σμὸ Καστελλοριζίων.
Τηλ. 27082 Ἐμμ. Κρανίδης.

ΠΩΛΕΙΤΑΙ διαμέρισμα λούξ κατασκευῆς 114 τ.μ. 3 δωματίων, σαλοτραπεζαρία, κουζινοτραπεζαρία, μεγάλο μπάνιο, ἀποθήκη καὶ πολλὲς ντουλάπες.
Πληροφορίες ἰδιοκτήτης τηλ. 29031.

ΠΩΛΟΥΝΤΑΙ οἰκόπεδα 500 καὶ 1.000 μέτρων μὲ ἄδεια καὶ χωρὶς ἄδεια οἰκοδομῆς στὴ περιοχὴ Μὲγκαβλης σὲ τιμὴ εὐκαιρίας.
Πληροφορίες τηλέφωνο 26702.

ΠΩΛΕΙΤΑΙ σαλόνι σκαλιστὸ ἀντίκα σὲ καλὴ κατάσταση, σὲ τιμὴ εὐκαιρίας.
Τηλ. 20309, 4—8 μ.μ.

ΠΩΛΕΙΤΑΙ μονοκατοικία 80 τ.μ. μὲ δύο ὑπνοδωμάτια καὶ αὐλὴ στὴν ὁδὸ Κομνηνῶν. Τιμὴ 1.650.000.
Πληροφορίες τηλ. 26476— 27082 Ε. Κρανίδη.

ΠΩΛΟΥΝΤΑΙ τραπεζαρία καὶ φωτιστικόγωνία, μοντέλλα ἰταλικά, μοντέρνα σὲ τιμὴ εὐκαιρίας.
Τηλ. 33762.

ΜΕΓΑΛΗ ΕΥΚΑΙΡΙΑ:
ΠΩΛΟΥΝΤΑΙ τὰ κάτωθι:
1 ψυγεῖο ἀλλαντικῶν ἐπαγγελματικὸ 4 μέτρα
1 κατάψυξη, (Βούτα) 4 μέτρα
1 ψυγεῖο βιτρίνα SUPER MARKET
1 σκάφος πλαστικὸ 5 μέτρα καμπινάτο μὲ 2 ἐξωλέμβιες μηχανὲς YAMAXA 25ἀρα μὲ πετρέλαιο (χιροζίνη).
Πληρ. κύριο Νικήτα
Τηλ. 25012.

ΠΩΛΕΙΤΑΙ ἐπιχείρηση — μπὰρ στὰ «Ἑκατὸ Μαγαζιὰ» πλήρες ἐξοπλισμένο.
Πληρ. τηλ. 29487.

ΠΩΛΟΥΝΤΑΙ οἰκόπεδα γιὰ βίλλες. Εἰς τὴν ὡραιώτερη περιοχὴ τῆς Ρόδου πωλοῦνται οἰκόπεδα τῶν 395 καὶ 316 τ.μ. μὲ ἄδεια στὸ χέρι γιὰ 120 τ.μ. ἀνεξάρτητη βιλίτσα.
Ἐπίσης οἰκόπεδο τῶν 508 τ.μ. μὲ ἄδεια στὸ χέρι γιὰ ἀνεξάρτητη βιλίτσα τῶν 152 τ.μ.
Πληροφορίες τηλ. 24304 Θ. ΠΡΑΣΙΝΟΣ.

ΠΩΛΕΙΤΑΙ λούξ διαμέρισμα, 110 τ.μ., 3 ὑπνοδωματίων, λίβινγκ ρούμ, 2 τουαλέτες, κουζίνα καθιστικό, ἡλιακὸ θερμοσίφωνα, θερμοσυσσωρευτές. Θεμ. Σοφούλη 99, 3ος ὄροφος.
Τηλ. 9828791 Ἀθήνα.

ΕΝΟΙΚΙΑΣΕΙΣ

ΕΝΟΙΚΙΑΖΕΤΑΙ κατάστημα ἐναντι πάρκου Ροδινιοῦ 60 τ.μ. γιὰ ὁποιαδήποτε χρήση καὶ μίσθωμα χαμηλό.
Τηλ. 24747, 29444, 41316 κ. Σάββα.

ΕΝΟΙΚΙΑΖΕΤΑΙ διαμέρισμα τριάρι ἐπιπλωμένο στὴν Ἰαλυσό.
Τηλ. 93436 καὶ 92203.

ΕΝΟΙΚΙΑΖΕΤΑΙ διαμέρισμα ἑνὸς ὑπνοδωματίου, σάλα, κουζίνα, λουτροκαμπινὲ καὶ ἄλλοι βοηθητικοὶ χῶροι, Ἄννης Μαρίας 120. Πληροφορίες ἐντὸς

ΕΝΟΙΚΙΑΖΕΤΑΙ κατάστημα καὶ ὡς ἀποθήκη 200 τ.μ. μὲ φῶς καὶ νερὸ ὁδὸς Κων)νου Τσαλδάρη, συνοικία Ἁγ. Τριάδος, πλησίον πολυκατοικίας ΖΑΡΑΝΗ.
Πληροφορίες στὰ τηλέφωνα 24868 καὶ 31296.

ΕΝΟΙΚΙΑΖΟΝΤΑΙ ἐπιπλωμένα δωμάτια μὲ τὸ μήνα στὸ κέντρο τῆς Παλιᾶς Πόλης σὲ χαμηλὲς τιμές.
Τηλ. 20967.

ΕΝΟΙΚΙΑΖΕΤΑΙ γκαρσονιέρα μὲ μικρὴ κουζίνα, λουτροκαμπινένα. Καθὼς καὶ 1 δωμάτιο μὲ λουτροκαμπινέ. Ταυρίσκου 27. Δημοτικὸ Ἰατρεῖο κοντὰ στὸ Β΄ συντριβάνι. Τιμὲς χαμηλές.
Τηλ. 33545.

ΕΝΟΙΚΙΑΖΕΤΑΙ ἐπιπλωμένο διαμέρισμα γιὰ τρία ἄτομα σὲ κεντρικὴ θέση.
Πληροφ. τηλ. 24266 καὶ 23755.

ΕΝΟΙΚΙΑΖΕΤΑΙ ἡ ταβέρνα ΔΙΟΝΥΣΟΣ (Παλαιὰ Πόλη).
Τηλ. 20812 καὶ 33219

ΕΝΟΙΚΙΑΖΟΝΤΑΙ ἐπιπλωμένα δωμάτια στὸ ξενοδοχεῖο «Ψαροπούλα», Ἀλεξάνδρου Διάκου 43 γιὰ τὴ χειμερινὴ περίοδο.
Πληροφορίες τηλέφωνο 28923 καὶ 32402.

ΕΝΟΙΚΙΑΖΕΤΑΙ σὲ οἰκογένεια νεόκτιστη μονοκατοικία στὸ κέντρο τῆς Παλιᾶς Πόλης ἀποτελουμενη ἐκ τριῶν δωματίων, κουζίνας, χωλ μὲ ἡλιακὸ θερμοσίφωνα. Ἐνοίκιο 16.500 δρχ. Πληροφορίες τηλ. 33407.

ΕΝΟΙΚΙΑΖΕΤΑΙ κατάστημα 88 τ.μ. συνοικία Δασκάλων.
Τηλ. 35740.

ΕΝΟΙΚΙΑΖΕΤΑΙ γκαρσονιέρα πολυτελοῦς κατασκευῆς καὶ ἀνεξάρτητη ἐπὶ τῆς ὁδοῦ Μητροπόλεως 83 Θ.
Τηλ. 27002.

ΕΝΟΙΚΙΑΖΕΤΑΙ δωμάτιο ἐπιπλωμένο μὲ λουτρὸ, ρετιρὲ, στὸ κέντρο τῆς πόλεως ἀνεξάρτητο.
Πληροφορίες τηλ. 25661 τὶς ἐργάσιμες ὧρες.

ΔΕΗ ΔΙΑΚΟΠΗ ΗΛΕΚΤΡΙΚΟΥ ΡΕΥΜΑΤΟΣ

ΑΝΑΚΟΙΝΩΣΗ

Εἰδοποιοῦνται οἱ κάτοικοι τῶν παρακάτω περιοχῶν ὅτι γιὰ νὰ ἐκτελεστοῦν ἀπαραίτητες τεχνικὲς ἐργασίες τῆς ΔΕΗ θὰ γίνει διακοπὴ στὶς 18—11—85 ἡμέρα ΔΕΥΤΕΡΑ ὡς ἑξῆς: Ἀπὸ 07.45΄ ἕως 09.30΄ στὶς περιοχὲς ΕΡΓΑΤΙΚΕΣ ΚΑΤΟΙΚΙΕΣ ΡΟΔΙΝΙΟΥ—ΦΑΝΕΡΩΜΕΝΗ.

Ἂν οἱ ἐργασίες τελειώσουν ἐνωρίτερα τὸ ρεῦμα θὰ ξαναδοθεῖ πρὶν ἀπὸ τὸ χρόνο λήξης τῆς διακοπῆς ποὺ ἀναφέρουμε πιὸ πάνω.

Γι αὐτὸ τὸ λόγο οἱ ἠλεκτρικὲς ἐγκαταστάσεις καὶ τὰ δίκτυα τῆς ΔΕΗ θὰ πρέπει νὰ θεωροῦνται ὅτι ἔχουν συνέχεια ρεύματος.

Ἔτσι γιὰ λόγους ἀσφαλείας, ἀπαγορεύεται ἡ προσέγγιση σὲ ἀγωγούς, ἡ ἄλλα στοιχεῖα τοῦ δικτύου καὶ ἂν βρίσκονται καταγῆς, γιατὶ ὑπάρχει σοβαρὸς κίνδυνος ἀτυχήματος.

ΑΠΟ ΤΗ ΔΕΗ

Ἰατρικὴ ἀνακοίνωση

Ὁ παιδίατρος

ΚΩΝ)ΝΟΣ Π. ΙΩΑΝΝΙΔΗΣ

τ. Δ)ΝΤΗΣ ΠΑΙΔΙΑΤΡΙΚΗΣ ΚΛΙΝΙΚΗΣ ΓΕΝ. ΝΟΣ)ΜΕΙΟΥ ΡΟΔΟΥ

Δέχεται: Εἰς τὸ ἰατρεῖον του—28ης Ὀκτωβρίου 62
ΤΗΛΕΦΩΝΟ 24-576
Κάθε μέρα 8—11 π.μ. καὶ 5—8 μ.μ. καὶ μὲ ραντεβοὺ
ΣΗΜ.: Δέχεται καὶ ἀσφαλισμένους ὅλων των Ταμείων

Ἰατρικὴ ἀνακοίνωση

Ὁ ἰατρὸς

ΔΗΜΗΤΡΗΣ ΓΕΩΡ. ΓΑΛΑΝΟΣ

ΧΕΙΡΟΥΡΓΟΣ ΩΤΟΡΙΝΟΛΑΡΥΓΓΟΛΟΓΟΣ

τ. ἐπιστ. συνεργάτης Χειρουργικῆς Παίδων καὶ Ὠτορινολαρυγγολογικῆς Κλινικῆς ΤΖΑΝΕΙΟΥ ΝΟΣΟΚΟΜΕΙΟΥ ΠΕΙΡΑΙΩΣ
ΙΑΤΡΕΙΟΝ: Στεφ. Καζούλη 24—πλατεία Φώκιαλη
ΤΗΛΕΦΩΝΟ: 31-093
Δέχεται κάθε μέρα 8—1 π.μ. καὶ 4—7 μ.μ. καὶ Σάββατο πρωὶ 8—12 π.μ.
ΔΕΚΤΟΙ ΑΣΦΑΛΙΣΜΕΝΟΙ ΤΑΞΥ—ΔΗΜΟΣΙΟΥ

ΡΟΔΙΑΚΗ ΚΤΗΜΑΤΙΚΗ,

ΑΝΕΣΤΗΣ ΣΑΒΒΑΪΔΗΣ

ΚΤΗΜΑΤΟΜΕΣΙΤΙΚΟ ΓΡΑΦΕΙΟ

Ἐθελοντῶν Δωδεκανησίων ἀριθμὸς 29

Μέγαρο Κιοσόγλου, Γ! ὄροφος γρ. Νο 7

ΤΗΛΕΦΩΝΑ 26281—32616—23804

ΠΩΛΟΥΝΤΑΙ ΤΑ ΕΞΗΣ ΑΚΙΝΗΤΑ ΣΤΗ ΡΟΔΟ:

ΔΙΑΜΕΡΙΣΜΑΤΑ: 1) Στὸ ΖΕΦΥΡΟ 90 τ.μ.
2) Στὴ Νικηταρὰ 90 τ.μ.
3) Στὴ Κοδρικτώνος 90 τ.μ.
4) Στὸ ΡΟΔΙΝΙ 79—83 τ.μ.
5) Στὴ Λεωφ. Λίνδου 82 τ.μ.
6) Στὴ Πίνδου 114 τ.μ.
7) Στὴ Διαγορίδων 97 τ.μ. καὶ 45 τ.μ.
8) Στὸ ΜΗΔΕΙΑ 127 τ.μ.
ΓΚΑΡΣΟΝΙΕΡΕΣ: 1) Στὴν ΑΝΝΗΣ ΜΑΡΙΑΣ 50 τ.μ.
2) Στὴ προέκτ. Θεμ. Σοφούλη 25 τ.μ.
3) Στὴ Νικηταρὰ 31 τ.μ. ρετιρέ.
ΜΟΝΟΚΑΤΟΙΚΙΕΣ: 1) Μεζονέττες 102 τ.μ. στὸ ΜΗΔΕΙΑ
2) Ἑναντι ΜΙΡΑ—ΜΑΡΕ 100 τ.μ.
ΚΑΡΑ ΓΙΑΠΙ : 1) Στὸ ΡΟΔΙΝΙ 54—80—100 τ.μ.
2) Στὴν ΑΝΑΛΗΨΗ 82—102 τ.μ.
ΚΑΤΑΣΤΗΜΑΤΑ: 1) Στὸ ΡΟΔΙΝΙ κεντρικὸ 158 τ.μ.
2) Στὴ ΜΗΤΡΟΠΟΛΗ 35 τ.μ.
3) Στὸ ΣΤΑΔΙΟ 190 τ.μ.
4) Στὰ 100 Μαγαζιὰ 30 τ.μ.
ΓΡΑΦΕΙΑ : 1) Στὸ ΜΑΝΤΡΑΚΙ 27—63 τ.μ.
2) Στὴν Ἐθελ. Δωδεκανησίων μέγαρο ΚΙΟΣΟΓΛΟΥ 62 τ.μ.
ΕΠΕΝΔΥΣΕΙΣ : Στὸ ΜΑΝΤΡΑΚΙ κτίριο κεντρικό. Δεκτὲς σοβαρὲς προτάσεις.
ΟΙΚΟΠΕΔΑ : 1) Στὴ προέκτ. Θεμ. Σοφούλη 340 τ.μ.
2) Στὴν ΑΝΑΛΗΨΗ 400 τ.μ.
3) Στὸν ΙΚΑΡΟ 600 τ.μ.
4) Ἐπὶ τῆς Λεωφ. Τριαντῶν κοντὰ στὸ ξενοδ. ΑΥΡΑ 728—400 καὶ 6.200 τ.μ.
5) Στὴν ΙΞΙΑ 11.200 τ.μ. καὶ 5.500 τ.μ.
6) Κοντὰ στὴν ΑΝΟΙΞΗ 3.500 τ.μ. μὲ ἐπαυλη σὲ μπετὰ 230 τ.μ.
ΞΕΝΟΔΟΧΕΙΑ : 1) Στὰ ΤΡΙΑΝΤΑ 600 κλινῶν.
2) Στὴ Ρόδο κοντὰ στὸ ΕΝΥΔΡΕΙΟ 70 κλινῶν. Δεκτὲς σοβαρὲς προτάσεις.
ΣΤΗ ΠΑΣΤΙΔΑ : 1) Οἰκόπεδο 530 τ.μ.
ΣΤΟ ΤΣΑΪΡΙ : Οἰκόπεδα 4.000—6.000—26.000 τ.μ.
ΣΤΗ Λ. ΚΑΛΛΙΘΕΑΣ: 1) Οἰκόπεδο ἐπὶ τῆς Λεωφόρου 11.400 τ.μ. μὲ ἔγκριση ἄδειας τοῦ ΕΟΤ γιὰ ξενοδοχεῖο 130 κλινῶν.
2) Κοντὰ στὸ ξενοδοχεῖο ΠΑΡΑΝΤΑΪ οἰκόπεδο παραλιακὸ 6.400 τ.μ. μὲ ἔγκριση ἄδειας τοῦ ΕΟΤ γιὰ ξενοδοχεῖο 85 κλινῶν. Δεκτὲς σοβαρὲς προτάσεις.
ΣΤΟ ΦΑΛΗΡΑΚΙ :: Παραλιακὸ οἰκόπεδο 25.000 τ.μ. μὲ μεγάλη πρόσοψη στὴ λεωφόρο καὶ στὴ παραλία. Δεκτὲς σοβαρὲς προτάσεις.
ΣΤΑ ΚΟΛΥΜΠΙΑ : Οἰκόπεδα παραλιακὰ 5.000—16.000—23.000 τ.μ.
ΣΤΗ ΛΙΝΔΟ : 1) Οἰκό

Το εξοχικό κέντρο

ΑΝΟΙΞΙΣ

ΠΟΥ ΒΡΙΣΚΕΤΑΙ ΣΤΟΝ ΚΟΥΦΑ—ΕΝΑΝΤΙ ΑΕΡΟΔΡΟΜΙΟΥ

ΠΑΝΤΑ ΜΕ ΤΙΣ ΛΟΓΙΚΕΣ ΤΙΜΕΣ—ΤΟ ΩΡΑΙΟ ΣΕΡΒΙΣ—
ΤΗΝ ΕΚΛΕΚΤΗ ΤΟΥ ΚΟΥΖΙΝΑ
ΜΕΓΑΛΟ ΓΛΕΝΤΙ ΚΑΘΕ ΠΑΡΑΣΚΕΥΗ—ΣΑΒΒΑΤΟ—ΚΥΡΙΑΚΗ
ΜΕ ΤΟ ΚΡΗΤΙΚΟ ΣΥΓΚΡΟΤΗΜΑ ΤΟΥ



— ΓΙΩΡΓΟΥ ΠΑΡΑΓΥΙΟΥ—ΛΥΡΑ, ΤΡΑΓΟΥΔΙ
— ΚΩΣΤΑ ΧΑΤΖΗΒΑΣΙΛΗ—ΛΑΟΥΤΟ, ΤΡΑΓΟΥΔΙ
— ΜΙΧΑΛΗ ΓΚΑΛΩΝΑΚΗ—ΛΑΟΥΤΟ, ΤΡΑΓΟΥΔΙ

ΣΑΣ ΥΠΟΣΧΕΤΑΙ ΑΞΕΧΑΣΤΕΣ ΒΡΑΔΙΕΣ
ΓΙΑ ΚΡΑΤΗΣΕΙΣ ΤΗΛ. 91666
★ ΔΕΧΟΜΕΘΑ ΓΑΜΟΥΣ—ΒΑΠΤΙΣΕΙΣ—ΣΥΝΕΣΤΙΑΣΕΙΣ
ΕΥΧΑΡΙΣΤΟΥΜΕ

ΤΟ ΚΕΝΤΡΟ ΘΕΡΜΑΝΣΗΣ ΚΑΙ ΚΛΙΜΑΤΙΣΜΟΥ

ΑΝΝΗΣ ΜΑΡΙΑΣ 77
ΤΗΛ. 33969

ασχολείται αποκλειστικά με

ΘΕΡΜΑΝΣΗ—ΚΛΙΜΑΤΙΣΜΟ—ΖΕΣΤΟ ΝΕΡΟ

Σάς προτείνει:

ΓΙΑ ΘΕΡΜΑΝΣΗ ΠΕΤΡΕΛΑΙΟΥ
τά προϊόντα πού παράγει ή άντιπροσωπεύει

Η SOULIS ΑΒΕΕ

- Λέβητες άτομικοί
- Λεβητες κεντρικοί
- Καυστήρες
- Κυκλοφορητές
- Θερμαντικά σώματα
- Μονοσωλήνιο σύστημα με μονωμένο χαλκοσωλήνα μονωμένο χαλυβδοσωλήνα πλαστικό σωλήνα VPE
- Δεξαμενή πετρελαίου

ΓΙΑ ΖΕΣΤΟ ΝΕΡΟ

- Ήλιακούς θερμοσίφωνες SOULIS
- Κεντρικά ηλιακά συστήματα SOULIS
- Ήλεκτρικούς θερμοσίφωνες SOULIS CLASS—SOULIS SUPER
- Ήλεκτρομπόϊλερ SOULIS
- Μπόϊλερ τριπλής ενέργειες SOULIS

★ Όλα τα παραπάνω έτοιμοπαράδοτα σέ μάς. Δωρεάν μελέτη—επίβλεψη από διπλωματούχους ηλεκτρολόγους-μηχανολόγους-μηχανικούς Ε.Μ.Π. Υπεύθυνη έγκατασταση από ειδικευμένους τεχνίτες.

Εξουσιοδοτημένο ΚΑΤΑΣΤΗΜΑ SOULIS ΑΒΕΕ για τη Ρόδο

ΚΕΝΤΡΟ ΘΕΡΜΑΝΣΗΣ ΚΑΙ ΚΛΙΜΑΤΙΣΜΟΥ

ΑΝΝΗΣ ΜΑΡΙΑΣ 77
ΤΗΛ. 33969

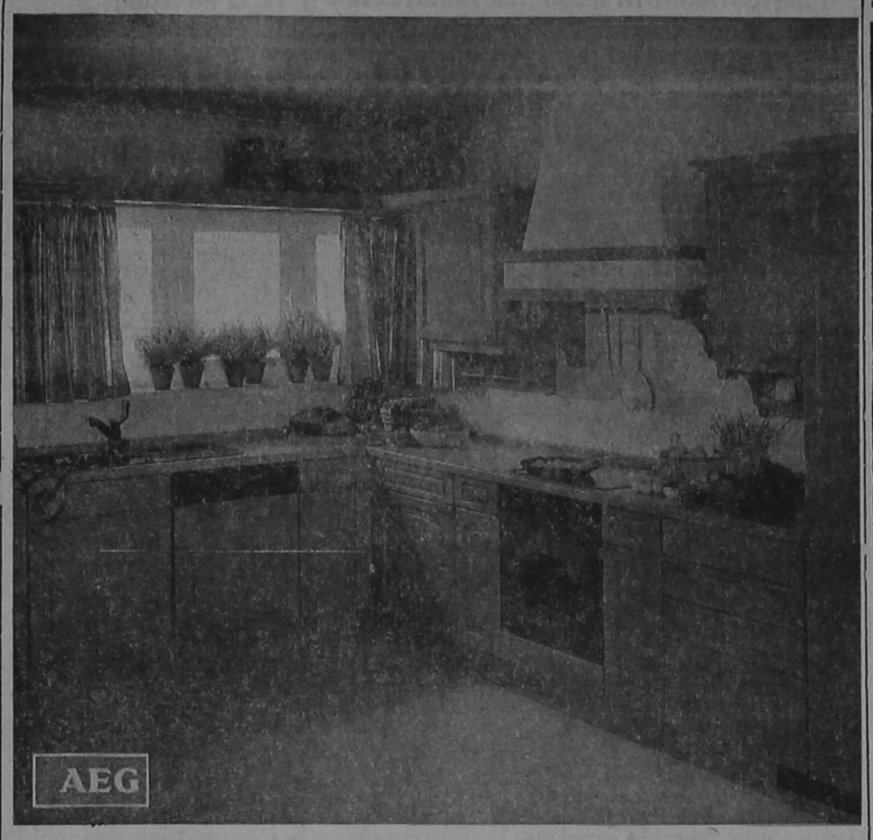

AEG

ΕΝΑ ΒΗΜΑ ΜΠΡΟΣΤΑ ΑΠΟ ΤΟ ΜΕΛΛΟΝ
Έντοιχισμένες Οικιακές Συσκευές AEG

ΖΗΣΤΕ ΤΗΝ ΤΕΧΝΟΛΟΓΙΑ

Κάντε πιό άνετο, πιό όμορφο, πιό οικονομικό τό καθημερινό σας νοικοκυριό με έντοιχισμένες ηλεκτρικές συσκευές AEG.
Συνδυάζουν την πολύχρονη πείρα της AEG με τίς πιό εξελιγμένες μορφές της σύγχρονης τεχνολογίας. Αποκτείστε και σείς την ολοκληρωμένη κουζίνα AEG
Για την επιπλωσή της εμπιστευθείτε τό γούστο σας, αλλά γιά τίς έντοιχισμένες ηλεκτρικές συσκευές σας εμπιστευθείτε την προηγμένη τεχνολογία της AEG.

Αφοί ΠΙΠΛΟΥΚΑ

Στεφάνου Καζούλη 23 καί Καρπάθου 6
ΤΗΛΕΦΩΝΑ: 25807 ΚΑΙ 28866

ΣΚΑΠΤΙΚΑ ΜΗΧΑΝΗΜΑΤΑ
ΚΑΤΑΛΛΗΛΑ ΓΙΑ ΟΛΑ ΤΑ ΕΔΑΦΗ

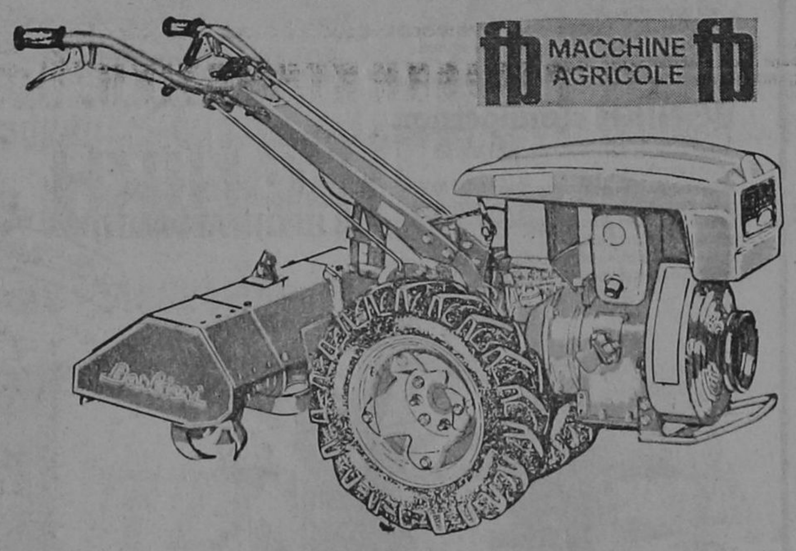

ΤΑ ΚΑΛΥΤΕΡΑ ΙΤΑΛΙΚΑ ΓΕΩΡΓΙΚΑ ΜΗΧΑΝΗΜΑΤΑ
ΟΡΓΩΝΟΥΝ—ΘΕΡΙΖΟΥΝ—ΚΛΑΔΕΥΟΥΝ—ΨΕΚΑΖΟΥΝ
—ΑΝΤΛΟΥΝ ΝΕΡΟ—ΜΕΤΑΦΕΡΟΥΝ
Είμαστε ύπερήφανοι πού με αύτά τά μηχανήματα συμβάλλουμε στήν άνάπτυξη της γεωργίας στά Δωδεκάνησα.

ΑΚΟΜΗ ΜΕ ΠΑΛΙΕΣ ΤΙΜΕΣ
ΑΠΕΥΘΕΙΑΣ ΣΥΝΕΧΕΙΣ ΠΑΡΑΛΑΒΕΣ

Ν. Βαρδέλλης Α.Ε.

ΚΑΠΟΔΙΣΤΡΙΟΥ 21—ΤΗΛΕΦΩΝΑ 20696 καί 27774

ΠΩΛΟΥΝΤΑΙ

ΜΟΝΑΔΙΚΕΣ ΕΥΚΑΙΡΙΕΣ

1) Οικόπεδο 1.000 τ.μ. στήν περιοχή Θεμ. Σοφούλη σέ τιμή μεγάλης εύκαιρίας.
2) Μαγαζιά στήν Παλαιά Πόλη έπί τής όδού Σωκράτους 20 τ.μ., 23 τ.μ., 27 τ.μ. καί 44 τ.μ.
3) Δυαράκι έτοιμοπαράδοτο στήν περιοχή Άγίου Ίωάννου σέ καταπληκτική τιμή.
4) Οικόπεδα έντός πόλεως, στήν περιοχή Χαλκητῶν καί Καστελλοριζιῶν σέ πολύ καλές τιμές.
5) Διαμερίσματα δύο, τριῶν καί τεσσάρων κυρίων δωμάτίων στίς ώραιότερες περιοχές τής πόλεως
6) Κτήματα σέ καταπληκτικές περιοχές τής πόλεως.

ΔΕΧΟΜΕΘΑ ΟΠΟΙΑΔΗΠΟΤΕ ΔΑΝΕΙΑ

ΟΔΟΣ ΔΗΜ. ΘΕΟΔΩΡΑΚΗ 40
2ος όροφος, γρ. 38—τηλ. 20989

Γ. ΝΕΟΦΥΤΟΥ

ΝΑΥΤΙΛΙΑΚΗ ΕΤΑΙΡΙΑ ΛΕΣΒΟΥ ΑΕ
ΧΕΙΜΕΡΙΝΑ ΔΡΟΜΟΛΟΓΙΑ
Φ/Β «ΑΛΚΑΙΟΣ»

Γνωρίζομεν είς τό έπιβατηγόν κοινόν ότι τό τα χύπλουν καί πολυτελές Ε/Γ—Ο/Γ «ΑΛΚΑΙΟΣ» θά έκτελεί καθ' όλη τήν χειμερινή περίοδο τ' άκόλουθα δρομολόγια έκ Ρόδου:

— Έκάστη ΤΡΙΤΗ—ΠΕΜΠΤΗ—ΣΑΒΒΑΤΟ, ώρα 12.00 διά ΚΩ—ΚΑΛΥΜΝΟ—ΛΕΡΟ—ΠΑΤΜΟ—ΠΕΙΡΑΙΑ.

Δεχόμεθα έπιβάτες καί όχήματα.

ΠΡΑΚΤΟΡΕΙΟ «ΕΡΥΘΡΑ ΘΑΛΑΣΣΑ»
Άμερικής 11—13—ΤΗΛ. 27721—22460—22683



ΓΕΝΙΚΟΣ ΑΝΤΙΠΡΟΣΩΠΟΣ

Πανηγύρης Α.Ε.

5ο χιλμ. Ρόδου—Καλλιθέας τηλ. 25984-82453

ΚΕΝΤΡΟ ΔΙΑΣΚΕΔΑΣΕΩΣ

ΙΦΙΓΕΝΕΙΑ

ΕΝΤΟΣ ΞΕΝΟΔΟΧΕΙΟΥ RHODOS BAY—ΤΗΛ. 20143

ΧΡΗΣΤΟΣ ΣΤΑΥΡΟΥ

ΣΟΥΛΑ ΓΑΛΑΤΗ **ΜΑΝ. ΠΑΤΣΑΗΣ**

ΑΝΝΑ - ΑΝΤΩΝΗΣ ΡΟΔΙΤΗΣ - ΤΕΡΨΗ - ΜΑΙΡΗ ΛΟΡΔΗ - ΜΑΡΙΑΝΝΑ - ΚΑΤΕΡΙΝΑ

ΜΠΟΥΖΟΥΚΙ: Γ.ΚΑΡΝΑΒΑΣ - ΦΑΝΟΥΡΗΣ

ΚΡΑΤΗΣΕΙΣ: ΤΗΛ. 20143

ΜΝΗΜΟΣΥΝΑ

Τελούμεν τήν 20—11—85 ήμέρα Τετάρτη καί ώρα 8η πρωινή εἰς τόν ἱερόν ναόν Τ) ξιαρχών Νεκροταφείου τρίμηνον μνημόσυνον ὑπέρ ἀναπαύσεως τῆς ψυχῆς τοῦ λατρευτοῦ μας πατέρα, πάππου, ἀδελφοῦ καί θείου

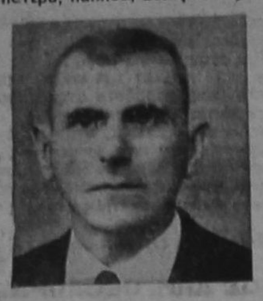

ΚΩΝ)ΝΟΥ ΣΑΛΟΝΙΚΙΟΥ

Τά παιδιά Σοφία—Δημήτρης, Δικαία—Τσιγόντος, τά ἐγγόνια, ὁ ἀδελφός, τά ἀνήψια καί οἱ λοιποί συγγενείς.

Τελούμεν τήν 17—11—85 ήμέραν Κυριακή καί ώρα 8η πρωινή εἰς τόν ἱερόν ναόν Τοξιαρχών Νεκροταφείου τριετές μνημόσυνον ὑπέρ ἀναπαύσεως τῆς ψυχῆς τοῦ λατρευτοῦ μας συζύγου, πατέρα, ἀδελφοῦ καί θείου



ΠΑΝΟΡΜΙΤΗ ΧΑΤΖΗΜΙΧΑΛΗ

Ἡ σύζυγος Μαρία, ἡ κόρη Τσαμπίκα, τά ἀδέλφια, τά ἀνήψια καί οἱ λοιποί συγγενείς.

Τελούμεν τήν 17—11—85 ήμέρα Κυριακή καί ώρα 8η πρωινή εἰς τόν ἱερόν ναόν Ταξιαρχών Νεκροταφείου ἑξάμηνον μνημόσυνον ὑπέρ ἀναπαύσεως τῆς ψυχῆς τοῦ λατρευτοῦ μας συζύγου, πατέρα καί υἱοῦ



ΜΑΡΚΟΥ ΠΑΠΑΔΙΟΥ

Ἡ σύζυγος Μαρία, τά παιδιά Γιούλα, Ἀργύρης καί Λιάνα, ἡ μητέρα Ἀνδριάνα καί οἱ λοιποί συγγενείς.

Δ)Π «ΠΑΝΟΡΜΙΤΗΣ»

Ἀπό τήν ΚΥΡΙΑΚΗ 17—11—85 καί κάθε ΚΥΡΙΑΚΗ τό

Δ)Π ΠΑΝΟΡΜΙΤΗΣ

θά ἀναχωρεί γιά τήν ΜΕΓΙΣΤΗ τήν 09.00 ώρα ἀντί τής 17.00.

Ἀπό τή Δ)νση
ΤΗΛ. 24-046

SOL MARITIME CERVICES LTD

ΧΕΙΜΕΡΙΝΑ ΔΡΟΜΟΛΟΓΙΑ

Φ)Β «SOLPHRYNE»

Γνωρίζομεν εἰς τό ἐπιβατηγόν κοινόν ὁτι ἀπό τίς 22)11)85 ἐπαναρχίζει τά χειμερινά του δρομολόγια τό πολυτελέστατο Ε)Γ—Ο)Γ «SOLPHRYNE» στή γραμμή ISRAEL)ΚΥΠΡΟΥ)ΔΩΔΕΚΑΝΗΣΟΥ)ΠΕΙΡΑΙΑ, πού ἐπί μία δεκαετία ἐξυπηρετεί καί προβάλει τόν τουρισμό στή νήσο μας. Τό πλοίο θ' ἀναχωρεί ὁπως καί πρότερον, κάθε:

— ΠΑΡΑΣΚΕΥΗ, ώρα 14.00 διά Λεμεσό)Χάιφα.
— ΤΡΙΤΗ, ώρα 17.00 διά Πειραιά—ἄνευ ἐπιβατών καί ὀχημάτων.

Δεχόμεθα ἐπιβάτες καί ὀχήματα.
Εἰσιτήρια—Πληροφορίες:

ΠΡΑΚΤΟΡΕΙΟ «ΕΡΥΘΡΑ ΘΑΛΑΣΣΑ»

Ἀμερικής 11—13—ΤΗΛ. 27721—22460—22683

Ιατρική ανακοίνωση

Ὁ ἰατρός

ΣΑΒΒΙΓΚΟΣ Σ. ΜΙΧΑΗΛ

ΔΕΡΜΑΤΟΛΟΓΟΣ — ΑΦΡΟΔΙΣΙΟΛΟΓΟΣ

Θά ἀπουσιάσει ἐκ Ρόδου ἀπό 9—11—1985 μέχρι 24—11—1985.

Θά ἐπανέλθει καί θά δέχεται τούς ἀσθενείς του κανονικά τήν Δευτέρα 25—11—1985 στό ἰατρείο του Βενετοκλέων 117 (ὀπισθεν κινηματογράφου Μετροπόλ).

Τηλέφωνο 28-391

Γιορτάστηκε στη Ρόδο το Πολυτεχνείο

ΣΥΝΕΧΕΙΑ ΑΠΟ ΤΗΝ 1η ΣΕΛΙΔΑ

ρετισμό ὁ βουλευτής κ. Παυλίδης πού τόνισε ὁτι τό Πολυτεχνείο ἦταν ἐξέγερση τῶν πολλῶν Ἑλλήνων, καί πώς ἡ Ν.Δ. ἦταν παρούσα καί κακώς τήν ἐπέτειο αὐτή τήν ἐπιβουλεύονται τά κόμματα τῆς Ἀριστερᾶς. Μίλησαν ἐπίσης ΟΝΝΕΔΙΤΕΣ, τό μέλος τῆς Ε.Ε. κ. Μαυρός, ὁ πολιτευτής κ. Καραμάριος, ἐνώ ἀπηγγέλθηκαν ποιήματα καί ἔγινε προσκλητήριο νεκρών.

● Ἡ Ν.Ε. τοῦ ΚΚΕ Δωδεκανήσου μέ ἀνακοίνωσή της ἀπευθύνει χαιρετισμό στήν ἐργατική τάξη, τήν νεολαία καί τονίζει ὁτι ἡ φετεινή ἐπέτειος τοῦ Πολυτεχνείου βρίσκει τούς ἐργαζόμενους τῆς χώρας μας σέ ἐνωτική ἀγωνιστική ἔξαρση γιά τήν ὑπεράσπιση τῶν συνδικαλιστικῶν ἐλευθεριῶν, τήν ἀπόκρουση τῶν ἀντιλαϊκῶν μέτρων τῆς Κυβέρνησης, γιά μιά αὐτοδύναμη οἰκονομική ἀνάπτυξη τοῦ τόπου πρός ὄφελος τοῦ λαοῦ.

☆ Χαιρετισμό ἐπίσης ἀπευθύνουν ἡ κίνηση δημοκρατικῶν γυναικῶν Ρόδου καί ὁ τοπικός σύλλογος ἐργαζομένων ὑπηρεσίας πολιτικῆς ἀεροπορίας τοῦ ἀερολιμένα Ρόδου.

ΣΗΜΕΡΑ στίς 8.30 τό πρωΐ ἡ ΟΝΝΕΔ διοργανώνει ἐπιμνημόσυνη δέηση στόν Εὐαγγελισμό γιά τούς νεκρούς τοῦ Πολυτεχνείου.

Τηλέφωνα που ταλαιπωρούν

ΣΥΝΕΧΕΙΑ ΑΠΟ ΤΗΝ 1η ΣΕΛΙΔΑ

«πιάσεις» γραμμή. Σηκώνεις τό ἀκουστικό, τό ξανασηκώνεις, ἀλλά πάντα δέν κάνει τόν χαρακτηριστικό θόρυβο γιά νά καλέσεις. Φυσικό εἶναι νά ἀγανακτεῖς, ἀφοῦ δέν μπορεῖς νά κάνεις τήν δουλειάσου. Κάτι ἀνάλογο συμβαίνει καί γι' αὐτούς πού προσπαθοῦν νά σέ πάρουν...

ΤΟ ΠΡΟΒΛΗΜΑ δέν εἶναι καινούριο. Ἀντίθετα εἶναι τόσο παλαιό, ὅσο καί τά τηλέφωνα. Καί ἄν γιά τούς μήνες τῆς τουριστικῆς περιόδου ὑπάρχουν κάποιες μικρές δικαιολογίες γιά τόν ΟΤΕ, τώρα δέν εἶναι δυνατό νά εὐσταθοῦν. Ἡ δέν εἶναι ἔτσι κύριοι τοῦ ΟΤΕ.., Ὡς πότε ὅμως θά ὑπομένουν τό μαρτύριο αὐτό οἱ συνδρομητές σας; Ἀπαντήστε μας...

«Μομφή» κατά του Δημάρχου

ΣΥΝΕΧΕΙΑ ΑΠΟ ΤΗΝ 1η ΣΕΛΙΔΑ

ζητήσουν ἀπό τόν κ. Καρανιάννη νά ξεκαθαρίσει τήν ὑπόθεση καί νά δηλώσει ὑπεύθυνα πότε λέει τήν ἀλήθεια καί τί μεσολάβησε γιά νά τόν ἀναγκάσει νά κάνει τήν δήλωση στίς ἐφημερίδες μέ τήν ὁποία διαψεύδει τόν ἴδιο τόν ἑαυτό του καί ὁμολογεί ὁτι κορο'ίδεψε τό δημοτικό συμβούλιο τό ὁποίο μάλιστα πήρε ὁ ἄφωνη ἀπόφαση νά ἀναθεωρηθεί ἡ σύμβαση μέ τό ΤΑΠΑ καί νά γίνει ἔντονη διαμαρτυρία.

Εάν ὁ κ. Δήμαρχος—συνέχισαν οἱ δημοτικοί σύμβουλοι—θέλει νά κάνει «ἐλιγμούς» ἐν ὄψει τῶν δημοτικῶν ἐκλογῶν, εἶναι δικό του θέμα, ἀλλά δέν μπορεί ὅμως καί δέν ἔχει τό δικαίωμα νά λέει ψέματα σέ ὁλόκληρο τό δημοτικό συμβούλιο.

Ο πόλεμος των τιμών

ΣΥΝΕΧΕΙΑ ΑΠΟ ΤΗΝ 1η ΣΕΛΙΔΑ

ἄν μπεί καί στήν ἑλληνική ἀγορά, θά πάθει ἡ Ρόδος τό 1986, ὁτι ἔπαθε τό 1985 μέ τούς Ἀγγλους τουρίστες!

● Εἶναι ἀνάλη χαρακτηριστικό ὁτι τό «Ἰντασαντ» θά ἀρχίσει τό πρόγραμμά του τόν Μαΐο τοῦ 1986, ὅπου βρίσκονται καί οἱ πολλοί «βιομηχανικοί ἐργάτες» ὅπως ὑποστηρίζει ὁ διευθυντής του κ. Μπέννεκε.

Αναλαμβάνει αύριο ο νέος Νομάρχης

ΣΥΝΕΧΕΙΑ ΑΠΟ ΤΗΝ 1η ΣΕΛΙΔΑ

τά θέματα καί τά προβλήματα τοῦ Νομοῦ.

Γιά τόν σκοπό αὐτό θά καταρτισθεί ἐνα πλάνο μέ τίς συγκεκριμένες συναντήσεις καί ἐπαφές πού θά ἔχει μέ τούς ὑπηρεσιακούς παράγοντες.

ΣΧΕΤΙΚΑ μέ τίς ἀλλαγές ἐπισώνων σέ ὁρισμένα καίρια πόστα τῆς Νομαρχίας, ὁ κ. Μαχαιρίδης δήλωσε ὁτι πρός τό παρόν καί γιά κάποιο χρονικό διάστημα δέν θά γίνει καμιά μετακίνηση. Ἀργότερα ὅμως, μόλις ἐνημερωθεί καί γνωρίσει πρόσωπα καί πράγματα θά δεί καί αὐτό τό θέμα.

ΣΧΕΤΙΚΑ με τό Πολυτεχνείο ὁ κ. Μαχαιρίδης εἶπε:

«Παρυβρέθηκα στίς ἐκδηλώσεις τοῦ Πολυτεχνείου στή Ρόδο γιά νά καταθέσω στεφάνι στή μνήμη τῶν ἡρώων τοῦ ξεσηκωμοῦ τῆς 17 Νομβρίου. Τό θεώρησα καθήκον μου, γιατί εἶμαι κι' ἐγώ τῆς γενιάς ἐκείνης».

Αρπάχτηκαν δύο ιερόδουλες

ΣΥΝΕΧΕΙΑ ΑΠΟ ΤΗΝ 1η ΣΕΛΙΔΑ

ΜΗΝΥΣΗ ὅμως ὑπέβαλε καί ἡ Συνόδη κατά τῆς Κουσουναρά κη πού τήν κατηγορεί ὁτι τήν ἐξύβρισε. Χτές τό πρωΐ ὁδηγήθηκε στόν ἀντιεισαγγελέα Πρωτοδικῶν Ρόδου κ. Τζαγκουρνή γιά τά περαιτέρω πού τήν ἀφησε τελικά ἐλεύθερη γιά νά δικασθεί σέ τακτική δικάσιμο.

Τά μαλλιοτραβήγματα καί οἱ διάφοροι καυγάδες στήν ὁδό Ἡροδότου μεταξύ τῶν ἱερόδουλων, συμβαίνουν εἴτε γιά λόγους ἀνταγωνισμοῦ εἴτε γιά διάφορες ἄλλες αἰτίες, πού δυστυχώς σημειώνονται σέ τέτοιου εἴδους ἐπαγγέλματα...

Βουνό δικογραφίες στα Δικαστήρια

ΣΥΝΕΧΕΙΑ ΑΠΟ ΤΗΝ 1η ΣΕΛΙΔΑ

λές φορές χάνουν καί τό μερακάματό τους καί τελικά ἡ ὑπόθεση ἀναβάλλεται λόγω τῆς ἀποχῆς τῶν δικηγόρων, ὁπότε εἶναι ἀναγκασμένοι νά πάνε ἀκόμα μία μέρα στό Δικαστήριο γιά τόν ἴδιο λόγο.

● Ὅπως ἔλεγε δικηγόρος τῆς Ρόδου, ἡ ἀποχή αὐτή θά στοιχίσει στό Πρωτοδικείο πολύμηνη καθυστέρηση.

«Δεν ξέρουμε τι θα πει κέρδος»

ΣΥΝΕΧΕΙΑ ΑΠΟ ΤΗΝ 1η ΣΕΛΙΔΑ

διοι.

—Γιά τά οἰκονομικά μέτρα ὁ κ. Σακέλλης ἀναφέρθηκε στήν ἐφάπαξ εἰσφορά καί ζήτησε νά πληρώσουν οἱ ὑπεύθυνοι καί ὀχι οἱ ἑστιάτορες πού εἶναι ἐλεγχόμενοι μέ περιορισμένο κέρδος. Καταλήγοντας ζήτησε νά λαμβάνει ὑπόψη της ἡ Πολιτεία τήν μεσαία τάξη, ἀφοῦ αὐτή πληρώνει καί τά σπασμένα σέ κάθε περίπτωση.

Διαδικασίες για νέα διοίκηση στο Ε.Κ.Ρ.

ΣΥΝΕΧΕΙΑ ΑΠΟ ΤΗΝ 1η ΣΕΛΙΔΑ

ἡ πρόταση τῆς ΕΣΑΚ—Σ γιά νά πάρουν μέρος στό Γενικό Συμβούλιο. Ἐπειδή δέν θά παραστεί ὁ κ. Καλυμενάκης, ὁ νόμιμος ἀναπληρωτής εἶναι ὁ γενικός γραμματέας.

● Δημιουργεῖται ὅμως τό ἐξῆς παράδοξο. Στό Γενικό Συμβούλιο πού κάλεσε ὁ κ. Ραυτόπουλος, πάρε μέρος καί ὁ πρόεδρος τοῦ Ερνατικοῦ Κέντρου. Στό συμβούλιο πού ἀρχίζει αὐριο παίρνει μέρος ὁ γραμματέας. Σέ δύο διαφορετικά δηλαδή Γενικά Συμβούλια τό Εργατικό Κέντρο Ρόδου παρευρίσκεται καί ὁπωσδήποτε αὐτό δημιουργεί καί πρόβλημα.

ΠΑΝΤΩΣ πρέπει νά ἀναμένονται ἐξελίξεις καί στό Εργατικό Κέντρο Ρόδου, ἀφοῦ ἤδη ὑπάρχει μία διαφοροποίηση τῶν συνδικαλιστῶν πού συνθέτουν τήν διοίκηση καί τό πιό πιθανό εἶναι νά ἀρχίσουν γρήγορα οἱ διαδικασίες γιά συνέδριο, ἔτσι ὥστε νά ἐκλεγεί νέα διοίκηση.

ΦΙΛΤΡΟ ΝΕΡΟΥ



Παρελήφθησαν:
ΦΙΛΤΡΑ ΝΕΡΟΥ ΕΝΕΡΓΟΥ ΑΝΘΡΑΚΟΣ
ΕΞΑΙΡΕΤΙΚΗΣ ΠΟΙΟΤΗΤΟΣ

Συγκρατούν:
- ΑΜΜΟ
- ΛΑΣΠΗ
- ΑΛΑΤΑ
- ΣΚΟΥΡΙΕΣ
- ΟΣΜΕΣ

ΙΤΑΛΙΚΗΣ ΠΡΟΕΛΕΥΣΕΩΣ
ΣΕ ΠΟΛΛΑ ΜΕΓΕΘΗ ΓΙΑ ΠΟΛΛΕΣ ΕΦΑΡΜΟΓΕΣ
ΣΠΙΤΙΑ—ΞΕΝΟΔΟΧΕΙΑ—ΜΠΑΡ—ΙΑΤΡΕΙΑ
Προστατεύουν τήν ὑγεία καί τίς οἰκιακές συσκευές

Σ. ΛΟΥΛΗΣ § ΥΙΟΣ Α.Ε.
Καναδά 44—ΡΟΔΟΣ—Τ.Κ. 85100
Τηλ. (0241)25369, 25061—TELEX 292426 LOUL GR

Ασφαλεια Ζωης με ΕΘΝΙΚΗ εγγυηση

Η ΕΘΝΙΚΗ Ασφαλιστική, δεν εἶναι οποιοδήποτε Ασφαλιστική Εταιρία. Εἶναι η ΕΘΝΙΚΗ.
Η πρώτη και η μεγαλύτερη της χώρας μας. Εἶναι ταυτισμένη με την ίδια την ελληνική οικονομία. Το Κράτος.

Γι' αυτό, μόνο η ΕΘΝΙΚΗ μπορεί να σας προσφέρει:

ΕΘΝΙΚΗ ασφαλεια

Την πιο «ασφαλή» Ασφάλεια Ζωής που σας καλύπτει μέ επάρκεια και απόλυτη σιγουριά σ' όλες τις περιπτώσεις:
- Ασφάλεια Ζωής με συνταξιοδότηση.
- Ασφάλεια Ζωής με μεγάλο «εφάπαξ» ή σύνταξη και τη μεγαλύτερη συμμετοχή στα κέρδη.
- Ασφάλεια Ζωής με αποταμίευση για το μέλλον των παιδιών σας.
- Ασφάλεια Ατυχημάτων με αποταμίευση για την περίπτωση ανικανότητας για δουλειά.
- Ασφάλεια Ζωής με κάλυψη της Ασθένειας και καταβολή μισθού.

ΕΘΝΙΚΗ εξυπηρετηση

Εξυπηρέτηση, σε όλα τα επίπεδα. Η ΕΘΝΙΚΗ πληρώνει ταχύτατα οποιαδήποτε αποζημίωση.
Πληρώνει καθημερινά, το απίστευτο ποσό των 12.000.000 δρχ. σε αποζημιώσεις. Κι έχει στη διάθεσή σας ένα τεράστιο δίκτυο από 674 Υποκαταστήματα και Πρακτορεία σε όλη τη χώρα, με 3.000 συνεργάτες.
Έτοιμους να σας συμπαραστοθούν σε κάθε ασφαλιστικό σας πρόβλημα.

ΕΘΝΙΚΗ εγγυηση

Η ΕΘΝΙΚΗ από το 1891 που ιδρύθηκε, ως σήμερα, έχει εξυπηρετήσει 4 γενιές Ελλήνων. Τα σημερινά της κεφάλαια και αποθεματικά ξεπερνάνε τα 3.500.000.000 δρχ.
Που σημαίνει μια γιγάντια και υγιής επιχείρηση, ικανή να εγγυηθεί για οποιονδήποτε κίνδυνο.
Κι ας μην ξεχνάμε, ότι ο κυριότερος μέτοχός της είναι η Εθνική Τράπεζα Ελλάδας. Μια επιπλέον εγγύηση.

Γι' αυτό οι περισσότεροι Έλληνες ασφαλισμένοι εμπιστεύονται την ΕΘΝΙΚΗ. Είναι η Ασφαλιστική Εταιρία που τους εμπνέει «Ασφάλεια» για οτιδήποτε τους συμβεί.
Και είναι η Εταιρία που προστατεύει τα συμφέροντά τους, χωρίς κερδοσκοπικές σκραβαλίες και ελιγμούς.
Γιατί η ΕΘΝΙΚΗ είναι 100% Ελληνική. Ανήκει σ' όλους τους Έλληνες.

Κ' η ΕΘΝΙΚΗ θα είναι εδώ τώρα και πάντα για εσάς!

ΕΘΝΙΚΗ
Η ΠΡΩΤΗ ΑΣΦΑΛΙΣΤΙΚΗ

Ασφαλεια στην ασφαλεια σας



Η ΕΘΝΙΚΗ ΕΧΕΙ ΙΔΡΥΤΗ ΤΗΝ ΕΘΝΙΚΗ ΤΡΑΠΕΖΑ ΤΗΣ ΕΛΛΑΔΟΣ

ΚΕΦΑΛΑΙΑ ΚΑΙ ΑΠΟΘΕΜΑΤΙΚΑ ΠΑΝΟ ΑΠΟ 3.500.000.000 ΔΡΧ

ΠΕΙΡΑΜΑΤΙΚΟ ΚΕΝΤΡΟ ΔΙΑΦΗΜΙΣΕΩΣ

Αν τα θέλετε "ολα δικά σας"

Νεο!! DACIA 1210 MLS

ΑΝΕΣΗ
5 θέσεις. – Πλήρης εκμετάλευση χώρου.

ΦΙΝΕΤΣΑ
Τέλειο φινίρισμα. – Μοντέρνα μάσκα.

ΑΣΦΑΛΕΙΑ
Διπλό κύκλωμα υδραυλικών φρένων:
Δίσκοι – ταμπούρα με SERVO.
– Σπούλερ μπρος - πίσω.

ΔΥΝΑΜΗ
Νέο Μοτέρ 1200 cc/52 DIN/39 KW

ΟΙΚΟΝΟΜΙΑ
7 Λίτρα/100 ΧΛΜ
8 φορολογήσιμοι ίπποι.

ΤΙΜΗ ΕΚΠΛΗΞΗ



DACIA ΕΛΛΑΣ ΑΕ ΛΕΩΦ. ΣΥΓΓΡΟΥ 201 ΤΗΛ. 9321511 5 γραμμές V

ΝΙΚΟΛΑΟΣ Γ. ΜΑΛΤΕΖΟΣ
ΓΕΝΙΚΟΣ ΑΝΤΙΠΡΟΣΩΠΟΣ ΔΩΔΕΚΑΝΗΣΟΥ
Καποδιστρίου 21—Μακρυγιάννη (γωνία)—Τηλ. 21.401—32.169—ΡΟΔΟΣ

TROPIKANA



Χορέψτε
Απολαύστε
Διασκεδάστε

ΠΑΡΑΚΑΛΟΥΜΕ
ΓΙΑ ΤΙΣ ΚΡΑΤΗΣΕΙΣ
ΤΗΛ. 25222 - 26222

Με τις τελευταίες διεθνείς επιτυχίες που παρουσιάζει ο D. JOCKEY Δ. ΚΑΛΥΒΑΣ στη φημισμένη DISCO:

RODOS PALACE
hotel·apartments·bungalows

ΘΕΡΜΟΠΟΜΠΟΙ ΝΟΡΒΗΓΙΑΣ

ΚΕΝΤΡΙΚΗ — ΑΤΟΜΙΚΗ ΘΕΡΜΑΝΣΗ

- ΟΙΚΟΝΟΜΙΑ: Στην εγκατάσταση, στην κατανάλωση, στην αγορά, στα χώρο.
- ΚΑΘΑΡΗ — ΑΘΟΡΥΒΗ — ΥΓΙΕΙΝΗ — ΟΜΟΙΟΜΟΡΦΗ ΘΕΡΜΑΝΣΗ ΜΕ ΑΚΤΙΝΟΒΟΛΙΑ.
- 2 ΧΡΟΝΙΑ ΕΓΓΥΗΣΗ — 4 ΧΡΟΝΙΑ ΠΕΙΡΑ ΣΤΗ ΡΟΔΟ.
- ΜΕΛΕΤΗ ΔΩΡΕΑΝ.

ΑΡΕΤΗ ΒΟΥΤΥΡΑΚΗ

ΤΕΧΝΙΚΟ ΓΡΑΦΕΙΟ — ΑΝΤΙΠΡΟΣΩΠΕΙΕΣ
ΔΩΔΕΚΑΝ. ΝΕΟΛΑΙΑΣ 16 — ΤΗΛ. 22644
(ΔΙΠΛΑ ΣΤΟ ΠΑΛΛΑΣ)

Μαχαιροβγάλτες σφάζουν τα ζώα

ΑΠΟ ΤΗΝ 1η ΣΕΛΙΔΑ

αύτη συγκέντρωσε όλα τα ζώα του και διαπίστωσε ότι άλλα δυο είχαν τραύματα.

ΕΤΣΙ είδοποίησε τον κτηνίατρο κ. Διακοπαναγιώτη, από τη Καρδάμαινα της Κώ, που παρουσία και των κ.κ. Παναγιώτη Μαστρομιχάλη, Πάχου Χαρτοφύλλη, Γιώργου Κονδύλη, Ζαχαρία Ζαχαριάδη, έκανε αυτοψία στά ζώα. Ειδικότερα διαπίστωσε ότι πραγματι ήταν μαχαιριά τό τραύμα πού έφερε ή αγελάδα, ένώ γιά τα άλλα δύο ζώα έβγαλε τό συμπέρασμα ότι τραυματίστηκαν είτε από κυνηγετικό όπλο είτε από ένα ξύλο πάνω στό όποίο ή των καρφωμένο καρφί. Μάλιστα ό κτηνίατρος χορήγησε καί σχετική βεβαίωση, ένώ χαρακτήρισε τίς πράξεις αύτές σκόπιμες.

● Ό κτηνοτρόφος κ. Σακελλαρίδης μετέβη μετά στόν Αστυνομικό Σταθμό τού νησιού καί άνέφερε όλα τα περιστατικα. Υπέβαλε μήνυση κατά άγνώστων γιά τίς άπόπειρες ζωοκτονίας καί άναμένεται ότι σύντομα ή Αστυνομία θά έντοπίσει τόν δράστη ή τούς δράστες.

ΠΡΟΣΦΟΡΑ ΓΝΩΡΙΜΙΑΣ

ΓΙΑ ΠΡΩΤΗ ΦΟΡΑ ΣΤΗ ΡΟΔΟ

Καινούργια άνακάλυψη τής γερμανικής τεχνολογίας. ΑΝΤΙΚΛΕΠΤΙΚΑ συστήματα συναγερμού πού λειτουργούν με μια μπαταρία 9 VOLT καί στοιχίζουν ΜΟΝΟ 3.000 δρχ.

Γιά καταστήματα—σπίτια—άποθήκες κλπ. Άπαλλαγείτε όριστικά καί φθηνά από τήν μεγάλη μάστιγα τών ΚΛΕΦΤΩΝ.

Έπίσης μέ 2.000 δρχ. άπαλλάσσεστε άπό τά ένοχλητικά καί έπικίνδυνα κουνούπια μέ τήν συσκευή ύπερήχων MASCOT (πάλι μέ μπαταρία πού διαρκεί ένα χρόνο). Άποτελεσματικά χωρίς μυρωδιά καί τελείως άκίνδυνα γιά τήν ύγεία.

Θά τά βρείτε στό κατάστημα χονδρικής πώλησης, όδός ΓΑΡΙΒΑΛΔΗ 20 α.

Άντιπρόσωπος—Είσαγωγέας:

ΖΟΤΑΥΡΟΣ ΜΙΧΑΗΛ

Τηλέφωνα 30898—35903

ΔΙΠΛΩΜΑΤΟΥΧΟΣ ΨΥΧΟΕΡΕΥΝΗΤΡΙΑ

—ΜΕΝΤΙΟΥΜ—

ΣΤΑΣΑ ΜΑΥΡΙΚΑΚΗ



Μέ γερές ικανότητες μεταβιβάσεως σκέψεως, μέ ύποβολές καί ύπνωτισμού καί χαρτομαντείας.

Γιά ό,τιδήποτε θέμα αίσθηματικό, έπαγγελματικό καί γιά άτομα πού λείπουν μακριά σας.

Θα δέχομαι ΘΕΜΙΣΤΟΚΛΕΟΥΣ ΣΟΦΟΥΛΗ 125, α όροφος, από 9π.μ. έως 2 μ.μ. καί από 4 μ.μ. έως 8 μ.μ.

ΤΗΛΕΦΩΝΟ 23109

ΗΛΕΚΤΡΑΠΟΘΗΚΗ

Ελάτε τώρα: Οι καλύτερες έγχρωμες τηλεοράσεις και VIDEO του κόσμου, σε ασύγκριτα χαμηλές, παλιές τιμές, για όλο τον κόσμο.

- VIDEO, AKAI, VOXSON, JVC, TENSAI, SONY
- ΤΗΛΕΟΡΑΣΕΙΣ VOXSON, SONY, TENSAI JVC
- Ψυγεία, κουζίνες, πλυντήρια
- Εντοιχισμένα
- Φωτιστικά, μικροσυσκευές, από τα καλύτερα εργοστάσια του κόσμου
- ΗΛΙΑΚΟΙ θερμοσίφωνες GLASS-WARMESOL για μια ολόκληρη ζωή - Θερμοσυσσωρευτές
- Ραδιοκασετόφωνα αυτοκινήτων - Στερεοφωνικά συγκροτήματα
- Ανοξείδωτα σκεύη FISLER

ΓΙΑΝΝΗΣ ΤΖΟΥΤΗΣ Α.Ε.Β.Ε.

Θεμ. Σοφούλη 103. Τηλ. 32330 - 32025

Ηλεκτρολογικό Κέντρο ΣΤ. Π. ΧΟΥΛΗ

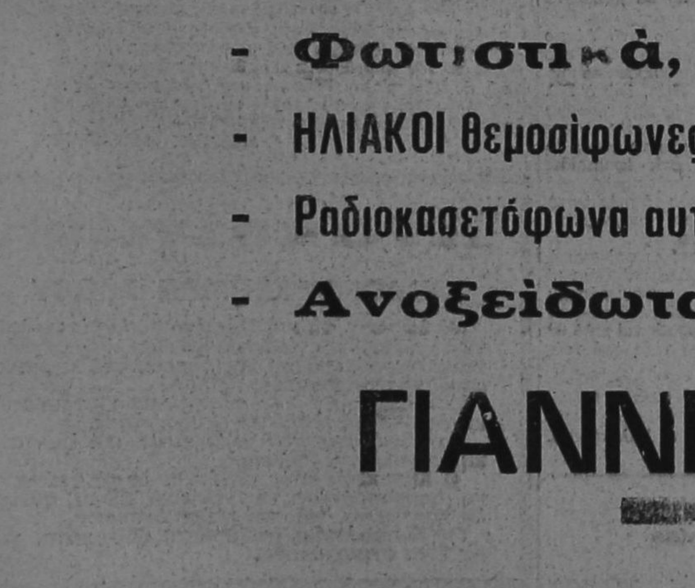

- ΗΛΕΚΤΡΙΚΑ ΑΥΤΟΚΙΝΗΤΩΝ —ΠΛΟΙΩΝ— ΜΗΧΑΝΗΜΑΤΩΝ
- ΜΠΑΤΑΡΙΕΣ ΠΑΝΤΟΣ ΤΥΠΟΥ
- ΕΠΙΣΗΣ ΔΙΑΘΕΤΟΥΜΕ ΜΠΑΤΑΡΙΕΣ ΚΛΕΙΣΤΟΥ ΤΥΠΟΥ ΔΙΑ ΤΗΛΕΦΩΝΙΚΑ ΚΕΝΤΡΑ—ΔΥΝΑΜΟΥΣ—ΜΙΖΕΣ—ΑΥΤΟΜΑΤΟΥΣ ΚΛΠ

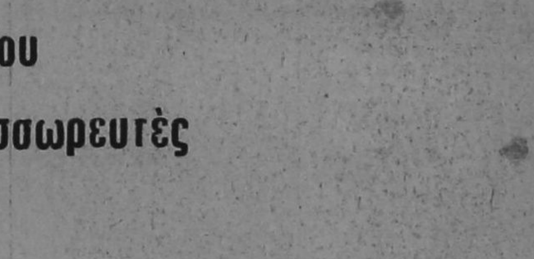



ΣΤΑΥΡΟΣ Π. ΧΟΥΛΗΣ

ΤΗΛΕΦΩΝΑ: 30165—26829

Κάρτες με ευχές από τους μαθητές της Ρόδου στις οικογένειες της Κύπρου!

ΚΑΡΤΕΣ με ευχές θα στείλουν οι μαθητές των Γυμνασίων και Λυκείων της Ρόδου στους πρόσφυγες αδελφούς μας της Κύπρου, καθώς και στις οικογένειες των αγνοουμένων. Την ιδέα αυτή υλοποιεί ο γνωστός βιοτέχνης της πόλης μας κ. Γιώργος Μαγριπλής, ύστερα από επαφές που είχε με την Πρεσβεία της Κύπρου στην Αθήνα.

Ο κ. Μαγριπλής, ζήτησε με αίτησή του από την Μέση Εκπαίδευση Δωδ)σου την άδεια να μοιράσει κάρτες στα παιδιά, σε συνεργασία με τους συλλόγους γονέων και κηδεμόνων. Οι κάρτες αυτές τυπώθηκαν έχοντας περιθώριο, στο οποίο τα παιδιά θα μπορούν να ζωγραφίσουν κάτι για τα Χριστούγεννα και τη Πρωτοχρονιά, να γράψουν ευχές ή ένα τραγούδι. Οι κάρτες αυτές θα παραδοθούν στην Διεύθυνση του σχολείου μέχρι την Παρασκευή 22 Νοεμβρίου και στη συνέχεια θα διαβιβασθούν στην Πρεσβεία της Κύπρου στην Αθήνα. Εκεί με ευθύνη της Πρεσβείας θα σταλούν ονομαστικά σε οικογένειες προσφύγων, στην μαρτυρική Μεγαλόνησο. Μαζί με τις κάρτες θα μοιρασθεί και σχετικό κείμενο από το οποίο οι μαθητές θα μπορούν να αντλήσουν και ιδέες.

Η Διεύθυνση Μέσης Εκπαίδευσης είδε θετικά την αίτηση και δόθηκε άδεια στον βιοτέχνη να μοιράσει τις κάρτες αυτές στα παιδιά των Γυμνασίων και Λυκείων. Παρόμοια αίτηση έγινε και στην Διεύθυνση Δημοτικής Εκπαίδευσης στις 24 Οκτωβρίου 1985, που τελικά απάντησε στις 12 Νοεμβρίου, αναφέροντας ότι την προηγούμενη μέρα, δηλ. στις 11 Νοεμβρίου, είχε διαβιβάσει την σχετική αίτηση στο Υπουργείο Παιδείας για να αποφανθεί σχετικά.

Ο βιοτέχνης που άνέλαβε την πρωτοβουλία αυτή τόνισε ότι η συμπαράσταση και αποστολή των καρτών στην Κύπρο, έχει εθνικό —κοινωνικό και παιδαγωγικό χαρακτήρα. Μάλιστα από αύριο αρχίζει τις επισκέψεις του στα Γυμνάσια και Λύκεια της Ρόδου προκειμένου να εξηγήσει στους μαθητές τους λόγους που επιβάλλουν τις Άγιες Μέρες που πλησιάζουν, να στρέψουν την σκέψη τους στην Κύπρο.

Επιμένει στη παραίτηση ο κ. Δημ. Καραγεώργης

Συνεδριάζει αύριο το δ.σ. της ΠΑΕ Ρόδος

ΑΜΕΤΑΚΙΝΗΤΟΣ από την άρνησή του απόφαση να παραιτηθεί, εξακολουθούσε και χτες ο πρόεδρος της ΠΑΕ Ρόδος δικηγόρος κ. Δημήτρης Καραγεώργης, ο οποίος προχτές το βράδυ, με λακωνική δήλωσή του στις τοπικές εφημερίδες, γνωστοποίησε την παρατίτησή του.

● Σε τηλεφωνική επαφή που είχαμε χτες το μεσημέρι, ο κ. Καραγεώργης μας ανέφερε, ότι παραμένει πιστός στην απόφαση της παραίτησής του, διότι «ψυχράνθηκε πολύ από την συμπεριφορά των ποδοσφαιριστών της ομάδας».

Η ΠΑΡΑΙΤΗΣΗ του κ. Καραγεώργη θα υποβληθεί αύριο στο Δ. συμβούλιο της ΠΑΕ Ρόδος, το οποίο θα συνέλθει στην τακτική εβδομαδιαία συνεδρίασή του. Σύμφωνα με έγκυρες πληροφορίες από το άμεσο περιβάλλον της «πράσινης» διοίκησης, ή παραίτηση δεν θα γίνει αποδεκτή.

● Θα πρέπει παντως να αναφερθεί, ότι έχει ήδη ουσιαστικά παραιτηθεί από το διοικητικό συμβούλιο και ο Γιάννης Ριζόπουλος, ο οποίος μετά την φυγή του Γλώσση, έχει πάψει να προσέρχεται στις συνεδριάσεις.

ΟΠΩΣΔΗΠΟΤΕ οι παραιτήσεις σε μιά περίοδο που η «Ρόδος» ανεβαίνει συνεχώς στον βαθμολογικό πίνακα και έχει φτάσει πολύ κοντά στην κορυφή, δέν ώφελούν, αλλά δημιουργούν πρόσθετα προβλήματα.

ΑΓΩΝΙΣΤΙΚΑ

«Ρηλάξ» είχαν χτες οι παίκτες της «Ρόδου». Η ξεκούραση θα συνεχιστεί και σήμερα, ενώ από αύριο αρχίζουν πάλι οι προπονήσεις για τις προσεχείς αγωνιστικές υποχρεώσεις του με Θρίαμβο (την έρχόμενη Κυριακή) έκτός έδρας και με Πανελευσινιακό (27 Νοεμβρίου) στην Ρόδο.

● Οι τεχνικοί της «πράσινης» ομάδας κ.κ. Παυλίδης, Γκογκίδης πιστεύουν, ότι οι παίκτες έφτασαν σε ικανοποιητικό επίπεδο από πλευράς φυσικής κατάστασης, μέ τίς τελευταίες προπονήσεις.

Ο ΔΙΑΓΟΡΑΣ

«Ρεπό» θά έχουν σήμερα καί ώς «δανεικοί» οί «κυανέρυθροι» τού Παύλου Γρηγοριάδη. Από αύριο όμως θά άρχίσουν οί προπονήσεις γιά τό παιχνίδι τής Κυριακής μέ τόν Εδεσσαϊκό, πού θά γίνει στό Εθνικό Στάδιό μας.

● Χτές οί παίκτες τού Διαγόρα έκαμαν οικογενειακό δίτερμα, στό όποίο πήραν μέρος καί τρείς έρασιτέχνες, πού άγωνίζονται σέ όμάδες τού νησιού μας.

Πολὺς κόσμος παρακολούθησε τα σεμινάρια στο «Ροδίνι» για την Χημεία και Φυσική



Στιγμιότυπο από τήν έκθεση—έργαστήρι της χημείας στό ΡΟΔΙΝΙ.

ΜΕ πολύ επιτυχία τελείωσαν τα σεμινάρια που έγιναν στην έκθεση — έργαστήρι όργάνων Φυσικής και Χημείας στήν αίθουσα τού κέντρου Ροδινιού.

● Στά σεμινάρια τά όποία παρουσίασαν μεγάλο ένδιαφέρον, πήραν μέρος δάσκαλοι της Γ' και Δ' περιφέρειας σχολικών συμβουλίων Ρόδου, όλοι οί σπουδαστές καί τό διδακτικό προσωπικό τής Παιδαγωγικής Ακαδημίας καθώς επίσης μαθητές των δημοτικών σχολείων τής πόλης μας.

Τήν Κυριακή 3 Νοεμβρίου άθρόα ύπήρξε επίσης ή συμμετοχή τού κοινού στά σεμινάρια.

Στά έγκαίνια τής έκθεσης παρα βρέθηκαν ο δήμαρχος κ. Σάββας Καραγιάννης, ή αντιδήμαρχος κ. Λίτσα Φραράκη, ο πρόεδρος τού δημοτικού συμβουλίου κ. Ν. Νικολάου, πολλοί δημοτικοί σύμβουλοι, έκπρόσωποι της ΝΕΛΕ Δωδ)σου καθώς επίσης δάσκαλοι, καθηγητές καί άλλοι.

Όσοι παρακολούθησαν τήν έκθεση — έργαστήρι τής Χημείας είχαν τήν ευκαιρία νά δούν πολλά πειράματα τά όποία έγιναν μέ πολύ άκρίβεια καί παρουσιάσαν μεγάλο ένδιαφέρον.

Ενας μόνο αγώνας ποδοσφαίρου σήμερα στη Ρόδο!

ΕΝΑΣ μόνο ποδοσφαιρικός αγώνας—κι' αύτός έξ άναβολής—θά διεξαχθεί σήμερα στή Ρόδο! Όπως είναι γνωστό, λόγω της σημερινής ιστορικής επετείου τού Πολυτεχνείου, διακόπηκαν όλα τά εθνικά καί έρασιτεχνικά πρωταθλήματα. Ο αγώνας που θά πραγματοποιηθεί σήμερα είναι ο μεταξύ τού Ποσειδώνα Καρπάθου καί της Δόξας Κοσκινάς Κώ.

● Πρόκειται γιά τό παιχνίδι της 6ης αγωνιστικής ήμέρας που αναβλήθηκε γιά συγκοινωνιακούς λόγους. Θά διεξαχθεί δέ στό βοηθητικό γήπεδο τής Ρόδου, όπου έχει αποφασιστεί νά γίνονται όλοι οί αγώνες τού Ποσειδώνα μέ όμάδες της Κώ καί της Καλύμνου.

ΤΟ ΣΗΜΕΡΙΝΟ παιχνίδι είναι πρωτάθλημα καί θά άρχίσει στις 3. Θά διαιτητεύσει ο κ. Μιχαλάκης, μέ βοηθούς τούς κ.κ. Φραγκνή καί Ερωτόκριτο.

Η ΔΕΗ κάνει εργοτάξιο δίπλα σε ξενοδοχείο!..



Ο χώρος που θά κάνει ή ΔΕΗ τό έργοτάξιό της. Στό βάθος τό ξενοδοχείο «Σάνγουίνγκ»

ΜΕΓΑΛΟ εργοτάξιο σκοπεύει να δημιουργήσει η ΔΕΗ Ρόδου κοντά στην περιοχή τού ξενοδοχείου «Σάν γουίνγκ». Ηδη έχουν γίνει οι σχετικές χωματουργικές έργασίες καί έχουν ξεφορτωθεί στόν προοριζόμενο γιά εργοτάξιο χώρο άρκετοί δεκάδες κίονοι τής ΔΕΗ οί όποίοι πραγματικά αποτελούν ένα πανάθλιο καί άντιαισθητικό θέαμα.

ΕΝΤΟΝΗ είναι η άντίδραση της Δ)νσης τού «Σάν γουίνγκ» γιά την δημιουργία τού εργοτάξιου της ΔΕΗ στόν χώρο αύτό που βρίσκεται κοντά στό ξενοδοχείο.

Ο διευθυντής τού ξενοδοχείου κ. Γκόνος έχει ήδη στείλει μία επιστολή διαμαρτυρίας στή Νομαρχία Δωδεκανήσου την όποία κοινοποιεί στόν Δήμαρχο, στην Δ)νση ΕΟΤ Δωδεκανήσου, στή Δ)νση Γεωργίας καί στην Ενωση Ξενοδόχων.

Στήν επιστολή αύτή μεταξύ των άλλων αναφέρεται ότι η Δ)νση τού ξενοδοχείου αντιτίθεται κατηγορηματικά μέ την κατάσταση τού εργοταξίου της ΔΕΗ διότι αύτό θά είναι ως αποτέλεσμα νά ανακοπεί η πορεία βελτίωσης της περιοχής.

Στήν ίδια επιστολή επίσης αναφέρεται ότι η δημιουργία εργοταξίου της ΔΕΗ στόν χώρο αύτό, δέν εξυπηρετεί καμιά σκοπιμότητα μέ τό νά είναι κοντά σέ παραθαλάσσια περιοχή. Αντίθετα, συνεχίζει, κάτι θά ήταν νά γίνει σέ άλλο χώρο μακριά από αύτές καί ξενοδοχεία. Σέ μια άπομονωμένη περιοχή—καταλήγει—δέν θά ενοχλεί, ούτε ούσιαστικά, ούτε αισθητικά, νιά αύτό πρέπει νά μην πραγματοποιηθούν οί σχεδιασμοί της ΔΕΗ γιά τόν χώρο αύτό.

Ομιλίες την Τετάρτη στο Δημοτικό Θέατρο Ρόδου για την Διεθνή Αμνηστία

Τό 1985 είναι γιά τά μέλη της Διεθνούς Αμνηστίας, σέ όλο τόν κόσμο, μία χρονιά προσπάθειας γιά την κατάργηση των βασανιστηρίων.

Στά πλαίσια αύτά έντάσσεται καί η κοινή όμιλία πού διοργανώνει η Ομάδα Ρόδου τού Ελληνικού Τμήματος της Διεθνούς Αμνηστίας την Τετάρτη, 20 Νοεμβρίου, στίς 8 τό βράδυ, στό Δημοτικό Θέατρο, μέ όμιλητές τό γιατρό κ. Νίκο Καραγιάννη καί τό δικηγόρο κ. Κώστα Μερκουρίου, πού θά αναπτύξουν τό θέμα της πρακτικής των βασανιστηρίων, από ιατρική καί νομική πλευρά. Μετά την όμιλία θά άκολουθήσει συζήτηση.

Οι εκλεγέντες στο σωματείο εργαζομένων στο σκυρόδεμα

ΕΚΛΟΓΕΣ έγιναν γιά την άνάδειξη νέας διοίκησης, εξελεγκτικής επιτροπής καί αντιπροσώπων στό Εργατικό Κέντρο καί την Ομοσπονδία, στό σωματείο εργαζομένων στό έτοιμο μπετόν. Ψήφισαν 66 καί εξελέγησαν οί εξής:

Γιά τό διοικητικό συμβούλιο:

Γιάννης Αντωνοράκης	55
Τσαμπίκος Γέροντας	53
Φώτιος Σαρικάς	44
Παναγιώτης Καλουδάκης	30
Ηλίας Όρκουλας	35
Γεώργιος Σιγροτάκης	32
Δημήτριος Κούτρης	32

Γιά την εξελεγκτική επιτροπή

Μιχάλης Κατσιδώνης	47
Μιχάλης Διάκου	46
Νίκος Παπαθεοδωράκης	44

Αντιπρόσωποι Εργ. Κέντρου

Γιάννης Αντωνοράκης	47
Νίκος Παπαθεοδωράκης	40

Αντιπρόσωπος γιά την Ομοσπονδία

Νίκος Παπαθεοδωράκης	42

Τίς προσεχείς μέρες τό νέο διοικητικό συμβούλιο θά συνεδριάσει γιά νά καταρτιστεί σέ σώμα. Σάν πιό πιθανός πρόεδρος φέρεται καί πάλι ο κ. Αντωνοράκης.

21.559 ΤΑ ΘΥΜΑΤΑ ΑΠΟ ΤΗΝ ΕΚΡΗΞΗ ΤΟΥ ΗΦΑΙΣΤΕΙΟΥ

ΜΠΟΓΚΟΤΑ, 16 (ΑΠΕ—Γαλλικό Πρακτορείο—Ρώυτερ). — Συνολικά 21.559 άτομα σκοτώθηκαν ή άγνοούνται μετά την έκρηξη τού ηφαιστείου Νεβάντο Ντέλ Ρούις, ανακοίνωσε προς λίγο στή Μπογκοτά η κυβέρνηση της Κολομβίας.

Σύμφωνα μέ τά επίσημα αύτά στοιχεία πού άφορούν 14 κοινότητες των νομών Κάλντας καί Τολίμα, δυτικά της Μπογκοτά, 21.559 άτομα σκοτώθηκαν ή άγνοούνται, 1.436 τραυματίστηκαν, 19.815 είναι άστεγα καί σέ 4.407 κατοικίες προκλήθηκαν ζημιές.

Στό μεταξύ κύριο πρόβλημα πού άντιμετωπίζουν οί άρχές της Κολομβίας είναι η παροχή βοήθειας σέ 50.000 άτομα πού πλήγηκαν από την καταστροφή, άφού οί ελπίδες νιά άνεύρεση επιζώντων είναι πιά μηδαμινές. Ο πρόεδρος τού κολομβιανού έρυθρού σταυρού, Γκιγιέρμο Τουέδα, δήλωσε ότι 50.000 άτομα έχουν άνάγκη από τροφή, ένδυση καί στέγαση καί γιά το σκοπό αύτό είναι απαραίτητη η βοήθεια της διεθνούς κοινότητας.

Χιλιάδες Κολομβιανοί έγκατέλειψαν σήμερα πανικόβλητοι τα σπίτια τους στην επαρχία Καλντας μετά από προειδοποιήσεις κυβερνητικών αξιωματούχων ότι είναι πιθανό νά σημειωθούν νέες πλημμύρες από τίς τήξεις των πάγων.

Ενας Ιταλός καθηγητής τού Πανεπιστημίου της Πίζας, δήλωσε σέ συνέντευξή του προς την ιταλική τηλεόραση ότι, μετά από επίσκεψη πού είχε πραγματοποιήσει μέ την ομάδα του πριν από ένα μήνα στό ηφαίστειο, είχε προειδοποιήσει την κολομβιανή κυβέρνηση γιά τούς κινδύνους μιάς έκρηξης.

«Αλαλούμ» επικρατεί με τα δύο θέατρα του Δήμου

Δεν υπάρχει προγραμματισμός

ΚΑΙ τά δύο θέατρα —τό Δημοτικό καί τό Εθνικό είναι κατειλημμένα έδώ καί μέρες από τούς ηθοποιούς πού κάνουν πρόβες καί δέν είναι δυνατόν νά παραχωρηθούν σέ κανένα άλλο φορέα γιά νά πραγματοποιήσει εκδήλωση.

● Στό μεταξύ δέν φτάνει μόνο αύτό, άλλά έάν παρ' ελπίδα κάποια στιγμή τό ένα από τά δύο αποδεσμευθεί δίνεται σέ ενδιαφερόμενους χωρίς νά ύπάρχει προγραμματισμός μέ αποτέλεσμα νά δημιουργούνται παρεξηγήσεις καί προβλήματα.

Γιά τού λόγου τό αληθές, η σημερινή προβολή της ταινίας γιά τό Πολυτεχνείο πού θά γινόταν μέ την εύκαιρία της επετείου της 17 Νοεμβρίου δέν θά πραγματοποιηθεί, διότι το Δημοτικό Θέατρο, είναι δεσμένο στό Λύκειο Ελληνίδων τό όποίο κάνει πρόβες γιά νά παρουσιάσει κάποιο θεατρικό έργο! Έτσι, ένώ ο Σύλλογος Σπουδαστών της Παιδαγωγικής Ακαδημίας κυκλοφόρησε επίσημο πρόγραμμα τό όποίο δημοσιεύθηκε καί στίς εφημερίδες γιά την προβολή της ταινίας πού θά γινόταν σήμερα τό πρωί στό Δημοτικό Θέατρο, αναγκάζεται νά την ματαιώσει.

Από τά παραπάνω φαίνεται ότι επικρατεί μεγάλο μπέρδεμα μέ τό πρόγραμμα παραχωρήσεων των δύο δημοτικών θεάτρων σέ συλλόγους καί φορείς καί καλό θά είναι νά μπεί μιά τάξη από τούς άρμόδιους.

Στό Δημοτικό Θέατρο θά γίνει σήμερα μόνο η έκθεση φωτογραφίας μέ θέμα το Πολυτεχνείο.

Εξαρθρώθηκε σπείρα εμπόρων ναρκωτικών

ΑΘΗΝΑ, 16 (ΑΠΕ).

Σπείρα λαθρεμπόρων χασίς εξαρθρώθηκε από την Ασφάλεια Αττικής μέ την σύλληψη δύο από τούς δράστες καί την κατάσχεση διόμισυ κιλών ναρκωτικών.

Συνελήφθησαν οί Χαρ. Πατραμάνης, 28 έτών, σερβιτόρος καί Γιάννης Δημητριάδης, 30 έτών καί καταζητείται ο Χρ. Μπαμπάκης, έτών 39, κάτοικος Χιλκίδας.

Οί δύο πρώτοι θά πουλούσαν 2,5 κιλά χασίς άντί του ποσού τού ένός έκατομμ. δρχ. σέ δολλάρια, άλλά ο αγοραστής ήταν άστυνομικός.

Η αγοραπωλησία έγινε προχτές βράδυ στην πλατεία Καραϊσκάκη καί οί δύο δράστες προσπάθησαν νά διαφύγουν όταν αντελήφθησαν τόν κλοιό των αστυνομικών, όπότε οί αστυνομικοί πυροβόλησαν στόν αέρα καί τούς συνέλαβαν. Κοντά ήταν καί ο τρίτος από τούς δράστες ο όποίος κατόρθωσε νά διαφύγει. Οί δράστες πρέπει νά είχαν 5 κιλά χασίς γι' αύτό οί αστυνομικοί συνεχίζουν τίς έρευνες.

Πετρελαιοφόρο πλήγηκε από πύραυλο

ΜΠΑΧΡΕΙΝ, 16 (ΑΠΕ—Ρώυτερ).—

Ένα φορτωμένο πετρελαιοφόρο επλήγη από ιρακινό πύραυλο στόν Περσικό Κόλπο καί ο πλοίαρχος του, σέ μηνυμά του, δήλωσε ότι τό πλήρωμα έγκαταλείπει τό σκάφος, δήλωσαν ναυτιλιακές πηγές.

Σχολή κριτών ποδηλασίας

ΣΧΟΛΗ κριτών ποδηλασίας λειτουργεί στίς έγκαταστάσεις τού Ολυμπιακού Σταδίου. Σ' αύτή παίρνουν μέρος συνολικά 75 άτομα, μεταξύ των όποίων είναι όκτώ γυναίκες. Τά μαθήματα της σχολής άρχισαν στίς 13 Νοεμβρίου καί θά λήξουν στίς 23 τού ίδιου μήνα. Στήν σχολή η μονοδρομική παρουσία είναι τού Αλέκου Κελόγλου.

SAS
The Businessman's Airline
ΔΡΑΓΟΥΜΗ 5
ΤΗΛ. 30-675

Επίκαιροι στίχοι

Στον Δεσπότη μας

Σάν τό νερό περάσανε τριάντα πέντε χρόνια
κ' ήλθανε στ' Αγια Σου μαλλιά Δεσπότη μου τά χιόνια
στη Ρόδο σέ δεχθήκαμε είς τό πενήντα ένα
καί πρώτο στην Μητρόπολη άντίκρυσες έμένα.
Σούπα τό καλώς όρισες κ' ήταν θαρρώ μπονόρα
μέ λουλουδα σέ δέχθηκε τού Κλεοβούλου ή χώρα
έσκυψα καί Σού φίλησα τό Σεβαστό Σου χέρι
καί πάλι της Κεφαλονιάς άνάπνευσ' τ' άέρι κι' είπα:
Γιά κύτα ό άνθρωπος πού θά βρεθεί δέν ξέρει.
Είς τό τριάντα τέσσερα σά βρέθηκα κει πέρα
καί τόν κεφαλονίτικο άνάπνευσα άέρα είπα:
Γιά κύτα όμορφιά, μέ μάτια δακρυσμένα
γιατί σέ μέρη βρέθηκα πούταν λευθερωμένη!
Επίσκοπος χρημάτισες τής έδρας της Αγίας
πέντε χρονάκια ολόκληρα θαρρώ τής Απαμείας.
Σήμερα ή Ρόδος πάνδημη Δεσπότη μου γιορτάζει
τά χρόνια τής θητείας σου καί μέ χαρά φωνάζει:
«Νά ζήσεις Αγιε Δέσποτα καί στά κατό σου χρόνια
νά σέ γιναγιορτάσουμε μέ τής μυρτιάς τά κλωνιά!»
Ω! σύ μέσα στά έλατα πανέμορφο Ληξούρι
ό κάμπος σου ολοπράσινος, εύφορος μά κι' άφράτος
όπως σού τόν εξύμνησε ο μέγας Λασκαράτος.
Ελα νά Τόν γιορτάσουμε κ' οί δυό μας χέρι, χέρι,
κι' άς έλθει είς τή Ρόδο μας τού Ληξουριού τ' άέρι
νά δώσει στή γιορτή κι' αύτό μιά ζωντανή πνοή
καί νά φωνάξουμε μαζί Ο ΔΕΣΠΟΤΑΣ ΝΑ ΖΕΙ!!!

ΑΝΔΡΕΑΣ ΜΑΓΡΙΠΛΗΣ

Ανακοίνωση

ΣΥΛΛΟΓΟΥ ΚΥΠΡΙΩΝ ΡΟΔΟΥ

Μέ αφορμή τή συμπλήρωση δύο χρόνων από τίς 15 Νοεμβρίου 1983 πού η Τουρκία ανακήρυξε τά κατεχόμενα έδαφη της Κύπρου στό λεγόμενο ψευδοκράτος Ντεκτάς:

Καταδικάζουμε τήν συνεχιζόμενη τουρκική κατοχή καί τό πειρατικό ψευδοκράτος.

Καταδικάζουμε τήν σωβινιστική καί επεκτατική πολιτική της Άγκυρας.

Ο Κυπριακός λαός μέ άκλόνητο τό φρόνημα καί συμπαραστάτη τό ελληνικό Έθνος, συνεχίζει τόν αγώνα γιά τήν πλήρη δικαίωση.

Γιά Κύπρο ένιαία, άνεξάρτητη, άδέσμευτη, χωρίς ξένα στρατεύματα.

Τό Δ.Σ. καί οί ποδοσφαιριστές τής ομάδας της «ΡΟΔΟΥ» σάς καλούν νά περάσετε μαζί τους μιά άξέχαστη βραδιά στή χοροεσπερίδα τους πού θά γίνει τήν Κυριακή 17 Νοεμβρίου στή DISCO CLUB HAY WAY της Ρόδου.

Επιμελημένο πρόγραμμα—λαχειαγορά μέ πλούσια δώρα.

ΟΛΟΙ ΚΟΝΤΑ ΣΤΟ ΝΕΟ ΞΕΚΙΝΗΜΑ ΤΗΣ ΜΕΓΑΛΗΣ «ΡΟΔΟΥ».

Σάς περιμένουμε

ΚΥΠΡΙΑΚΗ ΤΑΒΕΡΝΑ
Ο ΜΑΝΤΗΣ
CYPRUS TAVERNA
Η ΕΛΛΗΝΙΚΗ ΚΥΠΡΙΑΚΗ ΓΩΝΙΑ ΡΟΔΟΥ

Ο ΜΑΝΤΗΣ σάς προσφέρει τό πλουσιότερο ελληνικό ΜΕΝΟΥ πού μπορείτε νά φαντασθείτε, μέ τά έκλεκτότερα παραδοσιακά φαγητά τού τόπου μας:

— Σπεσιαλιτέ Ρόδου—Κύπρου—Κρήτης—Σάμου—Χίου—Καρπάθου — Σαντορίνης—Αίγινης—Σπετσών—Μυτιλήνης — Πόρου καί χίλια δυό σπεσιαλιτέ από τόν ελληνικό χώρο.

● Χαρίστε στήν παρέα σας μιά πραγματική ελληνοκυπριακή βραδιά στού ΜΑΝΤΗ την Ταβέρνα.

Όσοι θέλουν νά έντυπωσιάσουν τούς καλεσμένους τους έρχονται καί τρώνε τά σπεσιαλιτέ μας.

ΕΛΑΤΕ ΚΑΙ ΣΕΙΣ

Στήν πρώτη καί μοναδική κυπριακή ταβέρνα στή Ρόδο: Στά είκοσι μαγαζιά στά ΚΡΗΤΙΚΑ—Λεωφόρος ΙΑΛΥΣΟΥ 38—Τηλ. 32574.

ΒΑΠΤΙΣΕΙΣ—ΓΑΜΟΙ
ΧΕΙΜΩΝΑ—ΚΑΛΟΚΑΙΡΙ

ΜΝΗΜΟΣΥΝΟΝ

Τελούμεν την 19ην—11—85 ήμέρα Τρίτη καί ώρα 8η πρωινή είς τόν ιερόν ναόν Ταξιαρχών Νεκροταφείου 40η μερον μνημόσυνον ύπέρ αναπαύσεως της ψυχής τού λατρευτού μας συζύγου, πατέρα, πάππου, αδελφού καί θείου

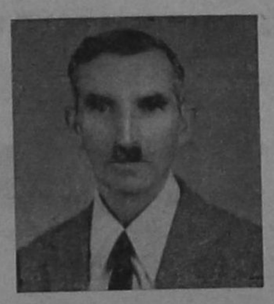

ΚΩΝ)ΝΟΥ ΣΤΕΦΑΝΑΚΗ

Η σύζυγος Αναστασία, τά παιδιά Νικόλαος—Σταματία, Μαρία—Γεώργιος, Μιχαήλ—Πόπη, Ιωάννης—Άννα καί Γεώργιος, τά έγγόνια, οί αδελφές, τά άνήψια καί οί λοιποί συγγενείς.

ΛΥΚΕΙΟ ΕΛΛΗΝΙΔΩΝ ΡΟΔΟΥ
«ΕΡΓΑΝΗ ΑΘΗΝΑ»
ΔΕΥΤΕΡΑ 18 Νοεμβρίου 1985
ώρα 6.30 το απόγευμα
ΔΗΜΟΤΙΚΟ ΘΕΑΤΡΟ ΡΟΔΟΥ
ΛΑΟΓΡΑΦΙΚΗ ΕΚΔΗΛΩΣΗ
μέ αναπαράσταση τού έθίμου
«ΤΑ ΕΠΤΑ ΤΟΥ ΜΩΡΟΥ»
καί αναφορά σέ ήθη, έθιμα, προλήψεις, συνήθειες κ λπ. σχετικά μέ τό νεογέννητο καί τή μητέρα του.
— Εισιτήριο δρχ. 300.
— Μαθητικά δρχ. 200.

Το σωστο ουζο
Για όσους ξέρουν να πίνουν...
ΟΥΖΟ ΜΑΝΟΥΣΟΣ
το σωστό ούζο
Η παραδοση συνεχιζεται

