ΙΔΙΟΚΤΗΤΗΣ - ΔΙΕΥΘΥΝΤΗΣ
ΓΕΩΡΓΙΟΣ ΔΙΑΜΑΝΤΙΔΗΣ
ΕΤΟΣ ΙΔΡΥΣΕΩΣ: 1949

ΠΡΟΟΔΟΣ

Ἀνεξάρτητος ἡμερησία πρωϊνὴ ἐφημερὶς ἐκδιδομένη ἐν Ρόδῳ

ΓΡΑΦΕΙΑ • ΤΥΠΟΓΡΑΦΕΙΑ
ΠΡΩΤΗ ΠΑΡΟΔΟΣ ΚΑΝΑΔΑ
ΤΗΛΕΦΩΝΑ: Συντάξεως 27356, Λογ/ρίου 24639

Ἀριθμὸς φύλλου 11.054, τιμὴ φύλλου δρχ. 20

ΤΡΙΤΗ 19 ΝΟΕΜΒΡΙΟΥ 1985

Οι αναρχικοί κατέλαβαν το Πολυτεχνείο και πυρπόλησαν μαγαζιά

ΠΕΔΙΟ ΜΑΧΩΝ Η ΑΘΗΝΑ

Παραιτήθηκαν Κουτσόγιωργας και Τσούρας-Ξηλώθηκε η ηγεσία της Αστυνομίας

ΑΘΗΝΑ, 18.

Σοβαρά γεγονότα—με ἀπρόβλεπτες συνέπειες—συγκλονίζουν τὴν Ἀθήνα. Μετὰ τὴν δολοφονία τοῦ 15χρονου ἀπὸ τὸν ἀστυνομικὸ ἀργὰ τὴν νύχτα τῆς Κυριακῆς, οἱ ἀναρχικοὶ κατέλαβαν σήμερα τὴν Σχολὴ τοῦ Χημείου, ἐνῶ τὸ ἀπόγευμα προέβησαν σὲ πρωτοφανεῖς βιαιότητες, καταστρέφοντας καταστήματα καὶ τράπεζες στὴν ὁδὸ Σταδίου. Ἀκόμη περίπου χίλιοι ἀναρχικοὶ κατέλαβαν τὸ Πολυτεχνεῖο καὶ ἀπὸ ἐκεῖ ἐκσφενδονίζουν βόμβες μολότωφ στὴν ὁδὸ Πατησίων.

● Ὑστερα ἀπὸ τὰ γεγονότα αὐτά, οἱ ὑπουργοὶ Κουτσόγιωργας καὶ Τσούρας ὑπέβαλαν τὶς παραιτήσεις τους, ποὺ ὅμως δὲν ἐγιναν δεκτὲς ἀπὸ τὸν πρωθυπουργὸ κ. Παπανδρέου.

ΑΝΑΛΥΤΙΚΑ τὸ ρεπορτὰζ τῶν σημερινῶν συγκλονιστικῶν γεγονότων ἔχει ὡς ἑξῆς:

Τὶς παραιτήσεις τους στὴν διάθεση τοῦ πρωθυπουργοῦ κ. Παπανδρέου ἔθεσαν σήμερα τὸ ἀπόγευμα ὁ ὑπουργὸς Ἐσωτερικῶν καὶ Δημόσιας Τάξεως κ. Κουτσόγιωργας καὶ ὁ ἀναπληρωτὴς ὑπουργὸς κ. Θανάσης Τσούρας, ἐνῶ παράλληλα τέθηκαν σὲ αὐτὲς πάγγελτη διαθεσιμότητα οἱ τρεῖς ἐπικεφαλῆς τῆς ΕΛΑΣ.

Αὐτὸς εἶναι μέχρι αὐτὴ τὴν στιγμὴ, ὁ πολιτικὸς ἀντίκτυπος τῶν ἐπεισοδίων ποὺ σημειώθηκαν χθὲς βράδυ στὴν Ἀθήνα, μετὰ τὴν πορεία γιὰ τὸ Πολυτεχνεῖο, καὶ τὸν φόνο ἑνὸς νεαροῦ ἀπὸ ὄργανο τῆς Ἀσφάλειας.

ΔΕΝ ΕΓΙΝΑΝ ΔΕΚΤΕΣ

Δὲν ἐγιναν δεκτὲς ἀπὸ τὸν πρωθυπουργὸ κ. Α. Παπανδρέου οἱ παραιτήσεις τοῦ ὑπουργοῦ καὶ τοῦ ἀναπληρωτῆ ὑπουργοῦ Ἐσωτερικῶν καὶ Δημοσίας Τάξεως κ.κ. Μ. Κουτσόγιωργα καὶ Ἀθ. Τσούρα, ποὺ ὑπεβλήθησαν τὸ ἀπόγευμα.

Σχετικὴ δήλωση ἔκανε ὁ Πρωθυπουργὸς τονίζοντας ὅτι «τιμᾶ τὴν πολιτικὴ εὐθύνη καὶ τὴν δημοκρατικὴ εὐαισθησία» τῶν κ.κ. Κουτσόγιωργα καὶ Τσούρα ἀλλὰ ὅτι «δὲν συντρέχει λόγος ἀποδοχῆς» τῶν παραιτήσεών τους.

ΕΠΕΙΣΟΔΙΑ ΣΤΟ ΚΕΝΤΡΟ

Τὶς ἀπογευματινὲς ὧρες ὁμάδες ἀναρχικῶν κατέλαβαν τὸ Πολυτεχνεῖο, ἐνῶ ἄλλοι κάνανε πορεία ἀπὸ τὴν Πατησίων στὴν ὁδὸ Σταδίου καὶ Πανεπιστημίου. Κατὰ τὴν πορεία ἔριψαν βόμβες μολότωφ καὶ πέτρες καὶ καταστρέψανε τὶς βιτρίνες πάρα πολλῶν καταστημάτων, τραπεζῶν καὶ γραφείων.

Οἱ πέντε διμοιρίες τῶν ἀστυνομικῶν προσπάθησαν νὰ ἀναχαιτήσουν τοὺς ἀναρχικοὺς ποὺ ἀνέρχονται περίπου σὲ χίλιους. Ἔπακολούθησαν συμπλοκὲς κατὰ τὴν διάρκεια τῶν ὁποίων ἔχουν τραυματισθεῖ ἐλαφρὰ καὶ ἀστυνομικοὶ καὶ ἀναρχικοί. Μέχρι τὶς 7ης νυχτερινῆς ὥρας οἱ συμπλοκὲς συνεχίζονταν στὴν ὁδὸ Σταδίου καὶ Πανεπιστημίου.

Στὸ μεταξὺ κατὰ τὴν πρωϊνὴ ἀστυνομικὴ ἐπιχείρηση στὸ Χημεῖο συνελήφθησαν μέσα στὴ σχολὴ 37 ἀναρχικοὶ ποὺ κρατοῦνται ἀκόμα.

Ἔγινε γνωστὸ ἀπὸ τὴ νεκροτομὴ στὸ πτῶμα τοῦ Μιχάλη Καλτέζα ὅτι φέρει τυφλὸ τραῦμα στὸν ἀριστερὸ κρόταφο. Τὸ βλῆμα, ποὺ τὸ ἐβγαλαν οἱ ἰατροδικαστές ἀπὸ τὸ κεφάλι τοῦ νεκροῦ εἶχε εἴσοδο ἀπὸ ἀριστερὰ καὶ πίσω καὶ κατεύθυνση πρὸς τὰ δεξιὰ καὶ μπρός, μὲ ἀποτέλεσμα νὰ σφηνωθεῖ τὸ βλῆμα στὸ δεξιὸ μέρος τοῦ κροτάφου.

Ὁ ἀστυφύλακας Θανάσης Ε. Μελίστας ποὺ πυροβόλησε ὑπηρετοῦσε στὸ ΚΒ Ἀστυνομικὸ Τμῆμα, εἶναι 27 ἐτῶν, ἀπὸ τὴν Πάτρα ἔγγαμος χωρὶς παιδιὰ καὶ κατατάγηκε στὴν ἀστυνομία στὶς 17 Ἰανουαρίου 1977.

ΣΕ ΔΙΑΘΕΣΙΜΟΤΗΤΑ

Ἀπὸ τὸ ὑπουργεῖο Ἐσωτερικῶν καὶ Δημόσιας Τάξης δόθηκε στὴ δημοσιότητα ἡ κατωτέρω ἀπόφαση:

«Ὁ ὑπουργὸς ἀνοπλήρωτης Ἐσωτερικῶν καὶ Δημόσιας Τάξης κ. Θανάσης Τσούρας, ἐχοντας ὑπόψη τὸ ἄρθρο 4 τοῦ Νομοθετικοῦ Διατάγματος 343)69 «περὶ βαθμῶν καὶ καταστάσεων ἐν γένει τῶν ἀξιωματικῶν τῶν Σωμάτων Ἀσφαλείας» ἀποφασίζουμε: Θέτουμε σὲ αὐτεπαγγέλτη διαθεσιμότητα τοὺς

1) Ἀντιστράτηγο Γεώργιο Ρωμοσιό, ἀρχηγὸ τῆς Ἑλληνικῆς Ἀστυνομίας.

2) Ἀντιστράτηγο Μανώλη Μπασινάκη, προϊστάμενο τοῦ κλάδου Ἀστυνομικῆς Τάξης καὶ Ἀσφαλείας καὶ

3) Ὑποστράτηγο Στυλιανὸ Τζανάκη, γενικὸ διευθυντὴ τῆς Γενικῆς Διεύθυνσης Ἀστυνομίας Ἀττικῆς, διὰ λόγους ποὺ ἀφοροῦν τὸ συμφέρον τῆς ὑπηρεσί

ΣΥΝΕΧΕΙΑ ΣΤΗΝ ΣΕΛ. ——3

Της Αμερικὴς και της Σουηδίας

Χωρὶς διευθυντὲς δύο γραφεῖα του ΕΟΤ στο εξωτερικό

Υπὰρχουν πολλὰ προβλήματα

ΔΥΟ ΣΗΜΑΝΤΙΚΑ πόστα τοῦ ΕΟΤ στὸ ἐξωτερικὸ παραμένουν ἀκέφαλα. Πρόκειται γιὰ τὶς διευθύνσεις ΕΟΤ στὶς Ἡνωμένες Πολιτεῖες καὶ τὴν Σουηδία, ποὺ οἱ διευθυντές τους ἔχουν ἀποχωρήσει ἀπὸ τὶς θέσεις τους ἐδῶ κι ἑρκετὸ καιρό, χωρὶς μέχρι τώρα νὰ ἔχουν ἀντικατασταθεῖ. Καὶ τὸ ἀποτέλεσμα εἶναι νὰ δημιουργοῦνται σοβαρὰ προβλήματα, ἰδιαίτερα σὲ μιὰ περίοδο πολὺ κρίσιμη γιὰ τὸν ἑλληνικὸ τουρισμό.

● Εἰδικώτερα, ὁ διευθυντὴς ΕΟΤ στὶς Ἡνωμένες Πολιτεῖες παραιτήθηκε (ἢ ἀπομακρύνθηκε) ὑστερα ἀπὸ τὴν μετάβαση ἐκεῖ τοῦ πρώην γενικοῦ γραμματέα ΕΟΤ κ. Τρεπεκλῆ κι ἔκτοτε ἡ θέση παραμένει κενή. Λέγεται ὅτι μεταξὺ Τρεπεκλῆ καὶ Μούργου ἔγινε κάποιος καυγάς.

ΕΠΙΣΗΣ ὑπὸ παραίτηση ἡ ὑπὸ μετάθεση βρίσκεται καὶ ὁ διευθυντὴς ΕΟΤ Στοκχόλμης κ. Ποταμιάνος, ὁ ὁποῖος —ὅπως πληροφορούμεθα— μετὰ τὶς ἐκδηλώσεις

ΣΥΝΕΧΕΙΑ ΣΤΗΝ ΣΕΛ. ——6

Μόλις ανέλαβε ο κ. Μαχαιρίδης

Πρώτες αλλαγές στις υπηρεσίες της Νομαρχίας!

Νέος υπεύθυνος στις Δημόσιες Σχέσεις

ΑΝΕΛΑΒΕ χτὲς καὶ τυπικὰ τὰ καθήκοντὰ του ὁ νέος Νομάρχης Δωδεκανήσου κ. Γιάννης Μαχαιρίδης,ὁ ὁποίος πρωΐ—πρωΐ βρισκόταν στὸ γραφεῖο του, ἑτοιμος νὰ ἀρχίσει νὰ ἐνημερώνεται, ἀπὸ τοὺς ὑπηρεσιακοὺς παράγοντες καὶ τοὺς στενούς συνεργάτες του.

● Ὁ κ. Μαχαιρίδης πραγματοποίησε χτὲς τὸ πρωΐ ἐθιμοτυπικὴ ἐπίσκεψη στὸν Σεβασμιώτατο Μητροπολίτη κ. Σπυρίδωνα καὶ στὴ συνέχεια συνοδευόμενος ἀπὸ τὸν διευθυντὴ τῆς Νομαρχίας κ. Ν. Λιαράκο, ἐπισκέφθηκε ὅλες τὶς ὑπηρεσίες ποὺ στεγάζονται στὸ Νομαρχιακὸ Μέγαρο καὶ συζήτησε τὰ προβλήματα ποὺ ἀπασχολοῦν τὸ προσωπικό.

Η ΕΠΙΣΚΕΨΗ αὐτὴ χαρακτηρίστηκε σὰν «ἐπαφὴ γνωριμίας» τοῦ νέου Νομάρχη μὲ τὸ προσωπικὸ τῶν ὑπηρεσιῶν τῆς Νομαρχίας. Στὴ συνέχεια δέχτηκε στὸ γραφεῖο του προϊστάμενους ὑπηρεσιῶν καὶ ἄρχισε νὰ ἐνημερώνεται οὐσιαστικὰ στὰ προβλήματα τοῦ Νομοῦ.

● Ὅπως ἔγινε γνωστὸ ὁ κ. Μαχαιρίδης δὲν θὰ δεχθεῖ αὐτὴ

ΣΥΝΕΧΕΙΑ ΣΤΗΝ ΣΕΛ. ——6

Πολλὰ τροχαία ατυχήματα

Με αίμα βάφτηκαν πάλι οι δρόμοι μας το σαββατοκύριακο

Τρεις σοβαρὰ τραυματίες

ΠΟΛΥ αἷμα χύθηκε τὸ σαββατοκύριακο στοὺς δρόμους τῆς Ρόδου σὲ τροχαία ατυχήματα ποὺ ἔγιναν. Τρία ἄτομα τραυματίσθηκαν σοβαρὰ καὶ νοσηλεύονται στὸ νοσοκομεῖο, ἐνῶ ὑπῆρχε κι ἕνας ἐλαφρὰ τραυματίας.

Τὴν περασμένη Κυριακὴ στὶς 9 τὸ βράδυ στὴν ὁδὸ Ἀκτῆ Σαχτούρη (Ψαρεπούλα) ἡ ΧΕ 861 δίκυκλη μοτοσικλέτα ποὺ ὁδηγοῦσε ὁ Σωτήριος Βογιαντζῆς, 17 χρόνων, ἀνατράπηκε μὲ ἀποτέλεσμα νὰ τραυματισθεῖ σοβαρὰ ὁ ἀδελφός του ὁδηγοῦ Γεώργιος, 22 χρόνων, οἰκοδόμος ποὺ ἐπέβαινε στὴν μοτοσικλέτα. Τὰ αἴτια τοῦ ἀτυχήματος ἐρευνῶνται ἀπὸ τὴν Τροχαία, ἐνῶ ὅπως ἔγινε γνωστὸ ὁ ὁδηγὸς δὲν εἶχε ἄδεια ὁδηγήσεως.

● Καραμπόλα μὲ τρία αὐτοκίνητα ἔγινε τὸ βράδυ τοῦ περασμένου Σαββάτου στὸ 6ο χιλιόμετρο τῆς ὁδοῦ Ρόδου —Καλλιθέας. Συγκεκριμένα, συγκρούσθηκαν τὸ Α.Ο. 2448 ἐπιβατικὸ αὐτοκίνητο, μὲ ὁδηγὸ τὸν ἀστυφύλακα Βασίλειο Κωνσταντίνου, ποὺ ὑπηρετεῖ στὴν Σχολὴ Ἀστυφυλάκων, μὲ τὸ ΑΥ 7105 ἐπιβατικὸ αὐτοκίνητο δημόσιας χρήσης ποὺ ὁδηγοῦσε ὁ Σταμάτιος Διακοσταμάτιου, 24 χρόνων καὶ τὸ ΡΟΑ 1920 φορτηγὸ ἰδιωτικῆς χρήσης ποὺ ὁδηγοῦσε ὁ Μιχαὴλ Νικο

ΣΥΝΕΧΕΙΑ ΣΤΗΝ ΣΕΛ. ——6

Θα γίνει αὐριο το απόγευμα

Και νέα έυταυτη γενιυη συνέλευση των διυηγόρων μας

Μὰλλον θα συνεχιστεί η απεργία

ΝΕΑ ΕΚΤΑΚΤΗ γενικὴ συνέλευση ἔχουν αὔριο τὰ μέλη τοῦ Δικηγορικοῦ Συλλόγου Ρόδου μὲ θέμα τὴν λῆψη ἀπόφασης σχετικὰ μὲ τὴν συνέχιση ἢ ὄχι τῆς ἀποχῆς.

● Τὸ περασμένο Σάββατο παρέδωσαν στὴν διοίκηση τοῦ ΔΣΡ τριάντα δικηγόροι, αἴτηση μὲ τὴν ὁποία ζητοῦσαν νὰ συγκληθεῖ ἔκτακτη συνέλευση γιὰ τὸ θέμα τῆς ἀποχῆς. Ἐπισημαίνεται πὼς ἡ ἀπεργία τῶν δικηγόρων ἐκλεισε δύο μῆνες.

ΟΜΩΣ ἂν καὶ ἡ ἀποχὴ τῶν δικηγόρων δημιουργεῖ ὁπωσδήποτε προβλήματα ἐν τούτοις τὸ πιὸ πιθανὸ εἶναι ὅτι καὶ στὴ συνέλευση αὐτὴ ἡ πλειοψηφία τῶν μελῶν θὰ προτείνει νὰ συνεχισθεῖ, μὲ κύρια πρόφαση τὸ γεγονὸς ὅτι δὲν μπορεῖ νὰ σταματήσει τώρα ὁ ἀγώνας τῶν δικηγόρων καὶ νὰ ἐγκαταλειφθεῖ προσπάθεια καὶ κινητοποίηση δύο μηνῶν.

● Στὴ συνέλευση πάντως θὰ δοθεῖ ἡ εὐκαιρία στὸ πρόεδρο τῆς διοίκησης τῶν δικηγόρων κ. Μανώλη Πάππου νὰ ἀναφερθεῖ στὶς τελευταῖες ἐξελίξεις τοῦ κλάδου ἂν καὶ θεωρεῖται σίγουρο πὼς πρόταση τοῦ θὰ εἶναι ἡ συνέχιση τῆς ἀπεργίας.

Η ΑΥΡΙΑΝΗ συνέλευση τῶν δικηγόρων ἀναμένεται νὰ εἶναι πολὺ «θερμὴ» γιατὶ ὑπάρχουν καὶ οἱ ὑποστηρικτὲς τῆς διακοπῆς τῆς ἀποχῆς. Οἱ τελευταῖοι ὑποστηρίζουν ὅτι πρέπει νὰ σταματᾶ

ΣΥΝΕΧΕΙΑ ΣΤΗΝ Σελ. ——6

Για το νέο συμβούλιο

Ο Γιάννης Σαριυάς υποψήφιος στις ευλογές της Γ.Σ.Ε.Ε

Κατεβαίνει με την ΕΣΑΚ—Σ

Ο ΓΕΝΙΚΟΣ γραμματὲς τῆς διοίκησης τοῦ Ἐργατικοῦ Κέντρου Ρόδου κ. Γιάννης Σαρικὰς θὰ εἶναι ὑποψήφιος γιὰ τὶς ἐκλογὲς ποὺ θὰ γίνουν στὴν ΓΣΕΕ γιὰ τὴν ἀνέδειξη νέας διοίκησης. Ὁ κ. Σαρικὰς θὰ συμπεριληφθεῖ στὸ ψηφοδέλτιο τῆς ΕΣΑΚ—Σ, ὅπως ἄλλωστε ἔγινε καὶ στὶς προηγούμενες ἐκλογὲς στὴν ΓΣΕΕ. Τὴν πληροφορία αὐτὴ δὲν διέψευσε ὁ γραμματὲς τοῦ Ἐργατικοῦ Κέντρου.

● Ἐν τῷ μεταξὺ ἀναβλήθηκε ἡ συνεδρίαση τοῦ γενικοῦ συμβουλίου ποὺ συγκάλεσαν γιὰ χτὲς καὶ σήμερα οἱ «26» ποὺ ἀποτελοῦν τὴν πλειοψηφία στὴ ΓΣΕΕ. Ὁ λόγος τῆς ἀναβολῆς ἦταν τὸ γεγονὸς ὅτι στὶς 10—11 καὶ 12 Ἰανουαρίου 1986 θὰ γίνει ὁριστικὰ τὸ συνέδριο τῆς ΓΣΕΕ γιὰ ἐκλογὴ νέας διοίκησης ἀνεξάρτητα ἀπὸ τὶς δικαστικὲς ἀποφάσεις ποὺ πρόκειται νὰ ἐκδοθοῦν.

ΤΟ ΕΡΓΑΤΙΚΟ Κέντρο ἔχει δύο ἀντιπροσώπους γιὰ τὸ συνέδριο τῆς ΓΣΕΕ. Εἶναι ἀπὸ τὴν πλευρὰ τῆς ΠΑΣΚΕ ὁ πρόεδρος τῶν ξενοχώ υπαλλήλων κ. Φώτης Μαριὰς καὶ ἀπὸ τὴν πλευρὰ τῆς ΕΣΑΚ—Σ ὁ γραμματὲς τοῦ ΕΚΡ κ. Σορικάς. Ἀναπληρωματικὸς ἀντιπρόσωπος εἶναι ὁ πρόεδρος τοῦ

ΣΥΝΕΧΕΙΑ ΣΤΗΝ ΣΕΛ. ——6

Συνεδριάζει το ΕΒΕ Ρόδου

Αὔριο στὶς 6 μ.μ. συνέρχεται στὴν αἴθουσα συνεδριάσεων τοῦ Ἐμπορικοῦ καὶ Βιομηχανικοῦ Ἐπιμελητηρίου Ρόδου τὸ Διοικητικὸ τοῦ Συμβουλίου ὑπὸ τὴν Προεδρία τοῦ κ. Γεωργίου Καραγιάννη.

Σύμφωνα μὲ τὴν πρόσκληση ποὺ στάλθηκε στὰ μέλη τοῦ Διοικητικοῦ Συμβουλίου τὰ θέματα τῆς Ἡμερήσιας Διάταξης εἶναι τὰ ἀκόλουθα: α) Ἐπικύρωση πρακτικῶν συνεδριάσεων 145)29—9—1985, β) Ἀνακοινώσεις κ. Προέδρου (3η Γενικὴ Συνέλευση ΑΣΚΑΜΕ, Θ΄ Διάσκεψη Ἐμπορο βιομηχανικῶν Ἐπιμελητηρίων καὶ Ἐλευθέρων Ἐπαγγελματικῶν Ὀργανώσεων Δωδεκανήσου, Σεμινάριο γιὰ Φόρο Προστιθεμένης Ἀξίας καὶ πρόσφατα οἰκονομικὰ κυβερνητικὰ μέτρα) καὶ γ) Κύρωση Προϋπολογισμοῦ ΕΒΕΔ χρήσεως 1986.

Υποβλήθηκαν τις τελευταίες μέρες

«Βουνό» οι μηνύσεις για αγορανομικές παραβάσεις στη Ρόδο

Αθρόοι έλεγχοι στην Αγορὰ

ΠΟΛΛΕΣ μηνύσεις ὑποβλήθηκαν ἀπὸ τὸ Τμῆμα Τάξης γιὰ διάφορες ἀγορανομικὲς παραβάσεις στὸ διάστημα ἀπὸ 1 Νοεμβρίου μέχρι τὶς 17 τοῦ ἰδίου μήνα. Συνολικὰ ἔγιναν 130 ἐλεγχοι καὶ βεβαιώθηκαν 99 παραβάσεις γιὰ τὶς ὁποῖες καὶ ὑποβλήθηκαν ἰσάριθμες μηνύσεις.

● Εἰδικότερα στὶς ἐξορμήσεις τῶν ἀστυνομικῶν ἔγιναν ἔλεγχοι σὲ μικροπωλητές, σὲ καταστηματάρχες πωλήσεως ζαχαρωδῶν ποτῶν, σὲ καφεπώλες, σὲ ξατιατορες, σὲ χρυσοχόους, μπάρ, ξενοδόχους, ὁπωροπωλεῖα κλπ.

Ἀναλυτικά:

● Δεκαέξη μικροπωλητὲς μηνύθηκαν ἀπὸ τοὺς ὁποίους οἱ 14 γιατὶ ἀσκοῦσαν τὸ ἐπάγγελμά τους χωρὶς ἄδεια, ἐνῶ οἱ δύο δὲν εἶχαν τιμολόγια ἀγορᾶς γιὰ τὰ προσφερόμενα εἴδη.

● Εἴκοσι ἐπιχειρηματίες μηνύθηκαν γιὰ κατάληψη κοινοχρήστου χώρου χωρὶς ἄδεια ἀπὸ τὴν δημοτικὴ ἀρχή.

● Ἕνα καφενεῖο λειτουργοῦσε χωρὶς ἄδεια καὶ ὁ ἰδιοκτήτης του μηνύθηκε.

● Δώδεκα ἐστιάτορες μηνύθηκαν γιατὶ πέντε ἀπ' αὐτοὺς δὲν εἶχαν βάλει τιμοκαταλόγους στὰ τραπέζια, ἕνας γιὰ παράβαση τοῦ νόμου περὶ ἠλεκτρικῆς ἐνέργειας, πέντε γιὰ ὑπερβολικὸ κέρδος, ἐνῶ ὁ Ἰωάννης Οἰκονόμου

ΣΥΝΕΧΕΙΑ ΣΤΗΝ ΣΕΛ. ——6

Προχτὲς τ' απόγευμα στη Κω

Οκτώ άτομα έπαιζαν «μπαρμπούτι» στο υπόγειο σπιτιού!..

Κατασχέθηκε όλος ο εξοπλισμός

ΣΕ ΜΠΑΡΜΠΟΥΤΙΕΡΑ εἶχε μετατραπεῖ ὑπόγειο διαμέρισμα στὴν Κῶ, καὶ σὲ ἔλεγχο ποὺ ἔκαναν οἱ ἀστυνομικοὶ βρήκαν καὶ συνέλαβαν ὀκτὼ ἄτομα νὰ παίζουν ζάρια, ἐνῶ κατασχέθηκε πάνω στὸ τραπέζι σοβαρὸ χρηματικὸ ποσὸ καθὼς καὶ ὅλα τὰ εἴδη ποὺ βρέθηκαν μέσα.

● Ἡ ἐφοδος τῶν ἀστυνομικῶν ἔγινε τὴν περασμένη Κυριακὴ στὶς 6.20 τὸ ἀπόγευμα στὸ ὑπόγειο διαμέρισμα τῆς ὁδοῦ Παναγιώτη Τσαλδάρη 11α. Ὑπῆρχαν πληροφορίες ὅτι τὸ διαμέρισμα αὐτὸ ποὺ ἀποτελεῖτο ἀπὸ τρία δωμάτια εἶχε μετατραπεῖ σὲ μπαρμπουτιέρα καὶ τέλεια οἱ πληροφορίες αὐτὲς ἀποδείχτηκαν ἀληθινές. Συγκεκριμένα:

ΣΥΝΕΛΗΦΘΗΣΑΝ νὰ παίζουν μπαρμπούτι καὶ παραπέμφθηκαν στὸν Εἰσαγγελέα οἱ ἑξῆς:

— Θεόδωρος Γ. Τούμπας, 60 χρόνων, παντοπώλης.

— Χρῆστος Ι. Ἀγγελίνης, 45 χρόνων, ἐπιχειρηματίας.

— Χρῆστος Κ. Γιακαλῆς, 45 χρόνων, ἐργολάβος.

— Μηνᾶς Α. Παζίνας, 37 χρόνων, ἰδιωτικὸς ὑπάλληλος.

— Μιχάλης Στ. Ξυπολιτας, 32 χρόνων, μεταφορέας.

ΣΥΝΕΧΕΙΑ ΣΤΗΝ ΣΕΛ. ——7

Στο Δημοτικό Θέατρο

Εκδήλωση για την Διεθνή Αμνηστία αύριο στη πόλη μας

Ενα σημείωμα από τον Νίκο Κάσδαγλη

Τὴν ἐρχόμενη Τετάρτη, ἡ ὁμάδα Ρόδου τῆς Διεθνοῦς Ἀμνηστίας, ὀργανώνει κοινὴ ὁμιλία τοῦ γιατροῦ κ. Νίκου Καραγιάννη καὶ τοῦ δικηγόρου κ. Κώστα Μερκουρίου, γιὰ τὰ βασανιστήρια. (Στὶς 20 Νοεμβρίου, ὥρα 8 τὸ βράδυ, στὸ Δημοτικὸ Θέατρο).

Η πρακτικὴ τῶν βασανιστηρίων δὲν εἶναι καινούργια, εἶναι συνυφασμένη μὲ τὴν ἱστορία τῆς ἀνθρωπότητας. Καινούργια εἶναι ἡ ὀργανωμένη ἀντίδραση τῆς κοινῆς γνώμης, καὶ μάλιστα σὲ διεθνὲς ἐπίπεδο.

Εἶναι θλιβερὴ ἡ διαπίστωση πὼς τὰ βασανιστήρια, στὶς μέρες μας, ὑποθάλπονται ἀποκλειστικὰ σχεδὸν ἀπὸ κυβερνήσεις, ποὺ ὑπάρχουνται μὲ περισσὴ ὑποκρισία, ἡ ἀδιαντροπιὰ, τὴ σαμμετοχή τους σ' αὐτὴ τὴν ἀπαίσια πρακτική.

Η ἀρνηση τῶν ὑπόλογων κυβερνήσεων ν' ἀναλάβουν τὸ βάρος τῆς εὐθύνης τους ὀφείλεται στὴν κατακραυγὴ τῆς διεθνοῦς κοινῆς γνώμης που ἐπηρεάζει τὴν ἐξωτερικὴ πολιτική, καὶ ὅπου χρειάζεται τοὺς ἐνόχους νὰ ἀποκρύπτουν, ὅσο μποροῦν, τὰ βασανιστήρια.

Εἶναι περίφημο τὸ μήνυμα πὼς γινόμαστε ὅλο καὶ περισσότερο εὐαίσθητοι ἀπέναντι στὰ βασανιστήρια, εἴτε τὰ ἐφαρμόζει

ΣΥΝΕΧΕΙΑ ΣΤΗΝ ΣΕΛ. ——6

Προχτὲς κοντὰ στη Λάρδο

Παραλίγο τραγωδία από ένα... μοσχάρι!

Συγκρούστηκε με αυτοκίνητο

ΠΑΡΑ λίγο νὰ ἐξελιχθεῖ σὲ οἰκογενειακὴ τραγωδία μιὰ σύγκρουση ἑνὸς μοσχαριοῦ μὲ ἕνα ἡμιφορτηγὸ ΙΧ αὐτοκίνητο κοντὰ στὴ Λάρδο προχτὲς τὸ ἀπόγευμα.

● Συγκεκριμένα, ὁ Ἀγαπητὸς Ἀμπάδης κάτοικος Ἀσκληπειοῦ ὁδηγοῦσε τὸ ἡμιφορτηγὸ ἀγροτικὸ αὐτοκίνητο του μὲ κατεύθυνση τὸ Ἀσκληπειο, λίγο μετὰ τὴν Λάρδο, καὶ ἐνῶ ὁδηγοῦσε ἀμέριμνος τὸ αὐτοκίνητό του, πετάχτηκε ξαφνικὰ μπροστά του ἕνα μοσχάρι μὲ ἀποτέλεσμα, νὰ μὴν μπορέσει νὰ ἀντιδράσει καὶ νὰ συγκρουσθεῖ μαζί του.

Ἀπὸ τὴν σύγκρουση ἡ ὁποία ἦταν σφοδρή, τὸ μοσχάρι ἐκτινάχθηκε καὶ σφηνώθηκε κάτω ἀπὸ τοὺς τροχοὺς τοῦ αὐτοκινήτου τοῦ Στέργου Γερόλυμου ποὺ εἶχε φύγει ἀπὸ τὸ Γενναδὶ μὲ κατεύθυνση τὴ Ρόδο.

ΜΕΣΑ ΣΤΟ ΑΥΤΟΚΙΝΗΤΟ τοῦ Γερόλυμου ἦταν ἡ σύζυγός του Γεωργία καὶ ἡ μικρὴ κόρη του Τσαμπίκα, οἱ ὁποῖες φοβήθηκαν ὅταν εἶδαν τὸ μοσχάρι σφηνωμένο κάτω ἀπὸ τὸ αὐτοκίνητό τους

ΣΥΝΕΧΕΙΑ ΣΤΗΝ ΣΕΛ. ——5

Με επικεφαλής τις τοπικὲς Αρχὲς

Ολη η Ρόδος τίμησε προχτὲς τα 40 χρόνια του Μητροπολίτη μας

Συγκινητικὴ ἦταν η θεία λειτουργία

ΜΕ ΛΑΜΠΡΟΤΗΤΑ γιορτάστηκαν τὴν περασμένη Κυριακὴ τὰ 40 χρόνια τῆς Ἀρχιερατείας τοῦ μητροπολίτη Ρόδου κ. Σπυρίδωνα. Τὸ πρωΐ ἔγινε στὴν ἐκκλησία τῆς Μητροπόλεως ἡ Θεία Λειτουργία στὴν ὁποία χοροστάτησαν, ἐκτὸς τοῦ μητροπολίτη μας καὶ οἱ μητροπολίτες Ἡλιουπόλεως Ἀπόστολος, Καλύμνου—Λέρου Νεκτάριος καὶ Καρπάθου— Κάσου Ἀμβρόσιος, ἐνῶ ἡ ἐκκλησία ἦταν κατάμεστη ἀπὸ κόσμο.

● Παρεστησαν ἀκόμη ὁ νομάρχης Δωδεκανήσου κ. Γιάννης Μαχαιρίδης, ὁ βουλευτὴς κ. Χιωτάκης, ὁ δήμαρχος κ. Καραγιάννης, ὁ διοικητὴς τῆς 95 ΔΤΕΧ, ὁ ἀστυνομικὸς διευθυντὴς κ. Ὑφαντής καὶ ὅλες οἱ πολιτικές, δικαστικὲς καὶ στρατιωτικὲς ἀρχὲς τοῦ τόπου.

ΚΑΤΑ ΤΗΝ ΔΙΑΡΚΕΙΑ τῆς λειτουργίας γιὰ τὸ ἔργο τοῦ μητροπολίτη Ρόδου, μίλησε ὁ μητροπολίτης Καλύμνου—Λέρου κ. Νεκτάριος, ὁ ὁποῖος ἐπεσήμανε τὴν προσφορὰ τοῦ κ. Σπυρίδωνα στὴν Ἐκκλησία καὶ τὸ Ἔθνος κατὰ τὰ 40 χρόνια τῆς ἀρχιερατείας του καὶ ὑπογράμμισε τὴν ἀγάπη, τὸν

ΣΥΝΕΧΕΙΑ ΣΤΗΝ ΣΕΛ. ——6

Ελεγχοι στα σινεμά

ΕΛΕΓΧΟΙ ἔγιναν χτὲς ἀπὸ τὸ Πρωτοβάθμιο Συμβούλιο Ἐλέγχου Κινηματογράφου σὲ ὅλες τὶς αἴθουσες τῶν κινηματογράφων. Οἱ ἐλεγχοι αὐτοὶ γίνονται μιὰ φορὰ τὸν χρόνο καὶ ἀπὸ Συμβούλιο μετέχουν ἀξιωματικοὶ τῆς Ἀστυνομίας, τεχνικοί, ὑγειονομικοὶ ὑπάλληλοι καθὼς καὶ ἀξιωματικοὶ τῆς ΠΥΡ καὶ γίνονται γιὰ νὰ διαπιστωθεῖ ἡ καταλληλότητα τῶν αἰθουσῶν καθὼς καὶ τὰ μέσα ἀσφαλείας.

Πάει για να πάρει δάνειο ο Δήμαρχος

«ΒΑΡΕΙΑ ἀποστολὴ» χαρακτηρίζεται τὸ ταξίδι τοῦ δημάρχου κ. Σάββα Καραγιάννη στὴν Ἀθήνα μὲ «λίγες ἐλπίδες» γιὰ τὰ ἀποτελέσματα ποὺ θὰ ἐπιτευχθοῦν ἀπὸ τὶς συναντήσεις ποὺ θὰ ἔχει μὲ κυβερνητικοὺς καὶ ἄλλους παράγοντες γιὰ τὴν προώθηση προβλημάτων τοῦ Δήμου Ρόδου.

● Ὅπως ἀνακοινώθηκε χτὲς ἀπὸ τὸ γραφεῖο Τύπου τοῦ Δήμου, ὁ δήμαρχος κ. Σάββας Καραγιάννης ἀναχωρεῖ σήμερα τὸ πρωΐ γιὰ τὴν Ἀθήνα προκειμένου νὰ ἔχει συνεργασία μὲ ἐκπροσώπους τοῦ ὑπουργείου Συγκοινωνιῶν πάνω σὲ θέματα ποὺ ἀφοροῦν τὴν δημοτικὴ ἐπιχείρηση «ΡΟΔΑ».

Ὁ κ. Καραγιάννης συγκεκριμένα, θὰ ζ

Σκανδιναβία

Τακτικές πτήσεις γιά: ΚΟΠΕΓΧΑΓΗ ΣΤΟΚΧΟΛΜΗ ΕΛΣΙΝΚΙ

Ρωτήστε σήμερα τόν ταξιδιωτικό σας πράκτορα ή τήν

AUSTRIAN AIRLINES

ΠΝΕΥΜΑΤΟΘΕΡΑΠΕΥΤΡΙΑ

ΨΥΧΟΕΡΕΥΝΗΤΡΙΑ



ΓΩΓΩ ΛΥΚΟΠΑΝΙΚ

Διπλωματοῦχος τῆς Παγκοσμίου Ομοσπονδίας Θεραπευτῶν Αγγλίας καί μέλος τοῦ Κέντρου Ψυχικῶν Ερευνῶν Λονδίνου καί τῆς Π.Ψ.Κ.Ε.Ε. δέχεται στό γραφείο της, τηλ. 26-031 στήν ὁδό Γρηγορίου Ε καί Δενδρινοῦ Γωνία ἀρ. 1 Ἑπτά Βαγιές.

Καί σάς περιμένει νά σάς καταπλήξει μέ τίς καταπληκτικές της δυνατότητες σέ ὁποιονδήποτε θέμα σάς ἀπασχολεί ἐπαγγελματικό, αἰσθηματικό, οἰκογενειακό κλπ

Ανεβαίνει ο πυρετός για τις συνοικιακές εκλογές στη πόλη μας

ΑΝΕΒΑΙΝΕΙ ὁ «πυρετός» γιά τίς ἐκλογές πρός ἀνάδειξη νέων συνοικιακῶν συμβουλίων τήν προσεχή Κυριακή 24 Νοεμβρίου καθώς τά πολιτικά κόμματα καί οἱ ὑποψήφιοι ἔχουν ἀρχίσει νά κινητοποιοῦνται.

Ἤδη ὑποψήφιοι συνοικιακῶν συμβουλίων ἔχουν ἀρχίσει νά γυρίζουν τούς φίλους καί γνωστούς ἐνώ καί τά κόμματα τίς τελευταίες μέρες ἀσχολοῦνται ἔντονα μέ τό θέμα αὐτό. Παράλληλα ἔχουν ἀρχίσει οἱ συγκεντρώσεις σέ σπίτια ὑποψηφίων στίς διάφορες συνοικίες.

Τά τρία μεγάλα κόμματα ΠΑΣΟΚ, Ν.Δ. καί ΚΚΕ πού σέ ὅλες τίς συνοικίες ἔχουν κατεβάσει αὐτοτελείς συνδυασμούς, δίνουν μεγάλο βάρος, ἀφοῦ τά ἀποτελέσματα τῶν ἐκλογῶν αὐτῶν εἶναι σίγουρο ὅτι θά τύχουν ἔντονης κομματικῆς καί πολιτικῆς ἐκμετάλευσης στή Ρόδο. Γιά τόν σκοπό αὐτό ὅλα τά στελέχη τῶν κομμάτων τίς τελευταίες μέρες ἔχουν ἐξαπολυθεί στίς συνοικίες, ἐνώ τίς ἀμέσως ἑπόμενες ἡμέρες θ' ἀρχίσει καί ἡ διανομή τῶν ψηφοδελτίων.

Ὅμως παρά τό γεγονός ὅτι τά κόμματα κινητοποιοῦνται ἔντονα, οἱ ὑποψήφιοι κάνουν συγκεντρώσεις, οἱ κάτοικοι τῶν συνοικιῶν δέν φαίνεται νά δείχνουν τό ἴδιο ἐνδιαφέρον γιά τίς ἐκλογές αὐτές. Παρατηρεῖται μιά ψυχρότητα, ἐνώ σέ πολλές συνοικίες οἱ ὑποψήφιοι εἶναι ἀγνωστοι σέ πολλούς.

ΑΣΤΙΚΟΣ ΟΙΚΟΔΟΜΙΚΟΣ ΣΥΝΕΤΑΙΡΙΣΜΟΣ

ΛΙΜΕΝΕΡΓΑΤΩΝ ΠΟΛΕΩΣ ΡΟΔΟΥ

ΠΡΟΣΚΛΗΣΗ

Καλοῦνται τά μέλη τοῦ Οἰκοδομικοῦ Συνεταιρισμοῦ Λιμενεργατῶν σέ ἐκτακτη γενική συνέλευση τήν 23 Νοεμβρίου 1985, ἡμέρα Σάββατο καί ὥρα 4 μ.μ. στήν αἴθουσα τοῦ Ἐργατικοῦ Κέντρου Ρόδου μέ μοναδικό θέμα: Ἀνακοινώσεις καί λήψη ἀποφάσεως γιά τό χαρακτηρισμό τῆς οἰκοπεδικῆς μας ἐκτάσεως ὡς οἰκιστικῆς.

Λόγω τῆς σοβαρότητος τοῦ θέματος παρακαλοῦνται ὅλα τά μέλη νά παρευρεθοῦν.

Ρόδος 12)11)1985
Ὁ Πρόεδρος
Γεώργιος Μπεκιάρης
Ὁ Γραμματέας
Στέλιος Χ"Βασιλείου

ΤΟ ΠΡΑΤΗΡΙΟ ΒΕΝΖΙΝΗΣ

Σήμερα διανυκτερεύει τό πρατήριο τῆς ΦΙΝΑ τοῦ Ἰωάννη Τζωρτζή στόν Ἀγ. Φραγκίσκο Τηλ. 20654.

Κάηκε βρέφος τριῶν μηνῶν

ΑΘΗΝΑ, 18 (ΑΠΕ).— Τραγικό θάνατο, κατά τήν διάρκεια πυρκαγιάς βρήκε τό μεσημέρι τοῦ Σαββάτου, ἕνα βρέφος ἡλικίας τριῶν μόλις μηνῶν. Πρόκειται γιά τήν ἐγγονή τοῦ Βασ. Κοκκάλη, 64 ἐτῶν, κάτοικου Γουμεροῦ Ἠλείας. Στό σπίτι τοῦ Κοκκάλη ἐκδηλώθηκε τό μεσημέρι τοῦ Σαββάτου, ἀπό ἀγνωστη αἰτία, πυρκαγιά, ἡ ὁποία σέ μικρό χρονικό διάστημα ἀποτέφρωσε τό σπίτι. Μέσα σ' αὐτό τήν ὥρα ἐκείνη βρισκόταν μόνο του τό βρέφος, πού ἀπανθρακώθηκε.

Σκότωσε κατά λάθος τον φίλο του

ΑΘΗΝΑ, 18 (ΑΠΕ).— Τό πρωΐ τῆς Κυριακῆς στήν ἀγροτική περιοχή Μεσοράχης Κυνουρίας, ὁ 14ετής Ἰω. Η. Τσούλος, σκότωσε ἐξ' ἀμελείας, μέ κυνηγετικό ὅπλο, τό φίλο του Παν. Γ. Τσιτσιάνη 18 ἐτῶν. Ὁ δράστης τό θύμα καί ἕνας ἀκόμη φίλος τους, εἶχαν βγεῖ γιά κυνήγι, ἐνώ δέ βάδιζαν, ὁ Τσούλος γλύστρησε καί προσπάθησε νά συγκρατηθεί ἀπό τό ὅπλο του, τό ὁποίο τή στιγμή ἐκείνη ἐκπυρσοκρότησε ξοφνικά. Πληρώθηκε θανάσιμα ὁ Τσιτσιάς πού βρισκόταν δίπλα.

Επεσε μέσα σε χαράδρα 400 μ.

ΑΘΗΝΑ, 18 (ΑΠΕ).— Μέσα σέ χαράδρα βάθους 400 μέτρων, στή θέση Τούμπα Κουστογερακίου Χανίων, βρέθηκε νεκρός ὁ κτηνοτρόφος Ἐμμ. Ι. Πατεράκης, 73 ἐτῶν.

Ὁ Πατεράκης εἶχε μεταβεί γιά νά περισυλλέξει τίς κατσίκες του, προφανώς δέ ὁ θάνατός του ὀφείλεται σέ πτώση.

ΑΠΩΛΕΙΑ

Στίς 8 Νοεμβρίου χάθηκαν δύο σκυλιά: Ἕνα λυκοσκυλο θηλυκο, χρώματος μαύρο, πού ἀκούει στό ὄνομα Λίζα καί ἕνα κανίς, χρώματος μαύρο, πού ἀκούει στό ὄνομα Λέων. Καί τά δύο ζώα ἔχουν μιά σπάνια ἀσθένεια στό αἷμα καί χρειάζονται συνεχή ἰατρική παρακολούθηση, ἡ ὁποία ἅμα δέν τηρηθεί θά ψοφίσουν.

Παρακαλεῖται ὁποιος γνωρίζει κάτι γιά τά ζώα αὐτά νά τηλεφωνήσει στά τηλέφωνα 22762, 27317 καί 23360 κ. Ἰωάννην Χαρίτον καί θά ἀμοιφθεί.

Ἰατρική ἀνακοίνωση

Τό μικροβιολογικό ἐργαστήριο τοῦ ἰατροῦ

ΙΩΑΝΝΗ ΜΗΝΕΤΤΟΥ

παραμένει κλειστό.

Θά λειτουργήσει πάλι κανονικά ἀπό τήν ΔΕΥΤΕΡΑ 25—11—85.

Ἰατρική ἀνακοίνωσις

Ὁ ἰατρός

ΔΗΜΗΤΡ. Ν. ΠΑΠΑΚΩΝΣΤΑΝΤΙΝΟΥ ΚΑΡΔΙΟΛΟΓΟΣ

Δέχεται ΜΕΓΑΛΟΥ ΚΩΝ)ΝΟΥ 39 (παραπλεύρως ΙΚΑ)
5.30—8.30 μ.μ.
ΤΗΛΕΦΩΝΑ: οἰκίας 31812—ἰατρείου 33015

Ιατρική ανακοίνωση

Ὁ ἰατρός

ΣΥΜΕΩΝ ΤΡΙΑΝΤ. ΨΑΡΑΣ

ΜΑΙΕΥΤΗΡ—ΧΕΙΡΟΥΡΓΟΣ, ΓΥΝΑΙΚΟΛΟΓΟΣ

τ. ἰατρός Α' Μαιευτικῆς—Γυναικολογικῆς Κλινικῆς Πανεπ. Ἀθηνῶν «Μαιευτ. Ἀλεξάνδρα»

• Δέχεται κάθε μέρα 9—1 π.μ. καί 5.30—8.30 μ.μ. καί τό Σάββατο 9—1 π.μ. εἰς τό ἰατρεῖον του Δ. ΘΕΜΕΛΗ 83—(πλησίον ΑΚΑΔΗΜΙΑΣ)

— Δεκτοί ἀσφαλισμένοι ὅλων τῶν Ταμείων.

ΤΗΛΕΦΩΝΟ ἰατρείου 32377

ΤΗΛΕΟΡΑΣΗ ΣΗΜΕΡΑ

Ε.Ρ.Τ. 1

4.05 Α-ΜΠΕ-ΜΠΑ-ΜΠΛΟΜ
4.30 ΟΙ ΚΕΡΑΥΝΟΙ ΤΟΥ ΔΙΑΣΤΗΜΑΤΟΣ 2088 Κινούμενα σχέδια
5.00 ΕΚΠΑΙΔΕΥΤΙΚΗ ΤΗΛΕΟΡΑΣΗ
6.30 ΕΙΔΗΣΕΙΣ
6.50 ΚΟΚΚΙΝΟΙ ΓΙΓΑΝΤΕΣ - ΑΣΠΡΟΙ ΝΑΝΟΙ
7.15 ΑΓΡΙΑ ΦΥΣΗ Σειρά ντοκιμαντέρ
7.40 Η ΕΡΤ ΣΤΗ ΒΟΡΕΙΑ ΕΛΛΑΔΑ
8.20 ΤΑ ΔΙΟΝΤΑΡΑΚΙΑ ΤΟΥ ΚΥΡ-ΗΛΙΑ
9.00 ΕΙΔΗΣΕΙΣ
9.40 ΕΔΩ ΚΑΙ ΣΗΜΕΡΑ
10.20 ΞΕΝΟ ΜΟΥΣΙΚΟ ΠΡΟΓΡΑΜΜΑ
11.15 ΠΑΤΡΙΔΑ Βραβευμένο κοινωνικό έπος, δυτικογερμανικής παραγωγής, 1979—1984
12.00 ΕΙΔΗΣΕΙΣ

Ε.Ρ.Τ. 2

5.00 ΡΟΖ ΠΑΝΘΗΡΑΣ Παιδικό πρόγραμμα μέ κινούμενα σχέδια
5.30 ΧΟΝΤΡΟΣ — ΛΙΓΝΟΣ
6.00 ΕΙΔΗΣΕΙΣ
6.15 ΕΙΚΟΝΕΣ ΚΑΙ ΠΡΟΣΩΠΑ ΤΗΣ ΚΥΠΡΟΥ Εἰδήσεις καί ρεπορτάζ ἀπό τή Μεγαλόνησο.
6.40 ΟΙ ΗΜΕΡΕΣ ΠΟΥ ΑΛΛΑΞΑΝ ΤΟΝ ΚΟΣΜΟ Ἀγγλική σειρά δέκα ντοκιμαντέρ
7.30 ΠΑΤΕΡΕΣ ΚΑΙ ΓΙΟΙ Ρωσσική σειρά τεσσάρων ἐπεισοδίων.
8.45 Ο ΣΟΥΡΕΑΛΙΣΜΟΣ ΣΤΗΝ ΕΛΛΗΝΙΚΗ ΖΩΓΡΑΦΙΚΗ
9.30 ΕΙΔΗΣΕΙΣ
10.05 ΚΙΝΗΜΑΤΟΓΡΑΦΙΚΑ ΑΦΙΕΡΩΜΑΤΑ «Σάν νά ἦταν σπίτι μας»
12.00 ΕΙΔΗΣΕΙΣ

ΓΕΩΡΓ. Α. ΚΑΤΣΟΓΡΙΔΑΚΗΣ

ΝΕΥΡΟΛΟΓΟΣ — ΨΥΧΙΑΤΡΟΣ

τ. ΕΠΙΜΕΛΗΤΗΣ ΝΕΥΡΟΛΟΓΙΚΗΣ ΚΛΙΝΙΚΗΣ

Δέχεται καθημερινώς, ἐκτός Σαββάτου, πρωί 9—11 π.μ. ἀπόγευμα 5—8 εἰς τό ἰατρεῖον του ΣΤΕΦΑΝΟΥ ΚΑΖΟΥΛΗ 49 (πλατεία Φώκιαλη).

Ἐκτελοῦνται ἐγκεφαλογραφήματα Συμβεβλημένος μέ ΙΚΑ—ΤΑΞΥ

Τηλέφωνο 27-134

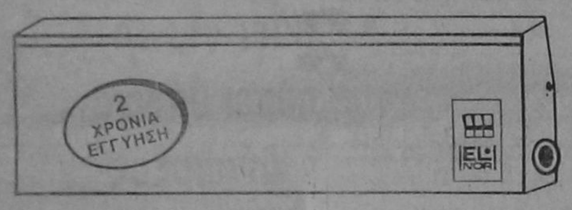

2 ΧΡΟΝΙΑ ΕΓΓΥΗΣΗ

EL NOR

ΘΕΡΜΟΠΟΜΠΟΙ - ΝΟΡΒΗΓΙΑΣ

ΥΠΕΡΕΧΟΥΝ ΔΙΟΤΙ

1)ΕΧΟΥΝ ΧΑΜΗΛΟ ΚΟΣΤΟΣ ΑΓΟΡΑΣ ΚΑΙ ΧΑΜΗΛΟΤΕΡΟ ΚΟΣΤΟΣ ΚΑΤΑΝΑΛΩΣΗΣ
2)ΔΕΝ ΞΗΡΑΙΝΟΥΝ ΤΟΝ ΑΕΡΑ ΚΑΙ ΔΙΑΤΗΡΟΥΝ ΥΓΕΙΙΝΗ ΤΗΝ ΑΤΜΟΣΦΑΙΡΑ
3)ΔΕΝ ΧΡΕΙΑΖΕΤΑΙ ΙΔΙΑΙΤΕΡΗ ΕΓΚΑΤΑΣΤΑΣΗ ΣΚΑΨΙΜΑΤΑ Κ.Τ.Λ.
4)ΜΠΟΡΕΙΤΕ ΝΑ ΘΕΡΜΑΝΕΤΕ ΑΝΕΞΑΡΤΗΤΑ ΟΠΟΙΟ ΧΩΡΟ ΚΑΙ ΟΠΟΤΕ ΘΕΛΕΤΕ
5)ΟΜΟΙΟΜΟΡΦΗ ΘΕΡΜΑΝΣΗ ΓΙΑΤΙ ΚΥΡΙΑ ΑΚΤΙΝΙΒΟΛΟΥΝ ΣΤΟ ΧΩΡΟ ΘΕΡΜΑΙΝΟΝΤΑΣ ΤΑ ΑΝΤΙΚΕΙΜΕΝΑ ΚΑΙ ΤΟΥΣ ΑΝΘΡΩΠΟΥΣ
6)ΠΕΡΝΕΤΕ ΤΑ ΣΩΜΑΤΑ ΤΟ ΠΡΩΙ ΚΑΙ ΤΟ ΑΠΟΓΕΥΜΑ ΕΧΕΤΕ ΘΕΡΜΑΝΣΗ ΜΕΛΕΤΗ & ΕΓΚΑΤΑΣΤΑΣΗ ΔΩΡΕΑΝ

Ν. ΚΑΜΠΟΥΡΑΚΗΣ - Μ. ΦΛΑΓΓΟΣ
ΑΓΙΑΣ ΑΝΑΣΤΑΣΙΑΣ 9 Τηλ. 31320-20859

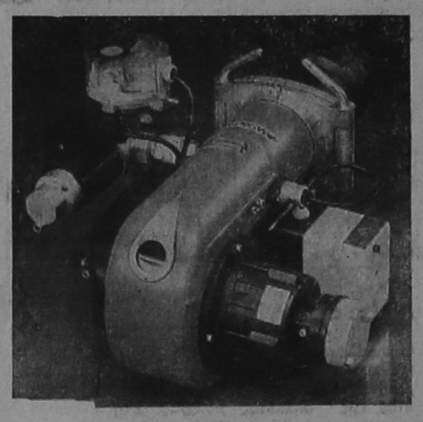

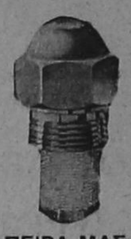

ΜΕ ΤΗΝ ΠΕΙΡΑ ΜΑΣ, ΔΙΑΛΕΓΟΥΜΕ ΔΙΑΘΕΤΟΥΜΕ καί ΑΝΤΙΠΡΟΣΩΠΕΥΟΥΜΕ ΠΡΟΪΟΝΤΑ ΑΡΙΣΤΗΣ ΠΟΙΟΤΗΤΑΣ

Ηλεκτροβιομηχανικά είδη

• ΧΥΤΟΣΙΔΗΡΟΙ ΛΕΒΗΤΕΣ SAN GIORGIO Ἀπό 20.000 ὡς 400.000 θερμίδες
• ΜΟΝΑΔΕΣ ΑΤΟΜΙΚΗΣ θέρμανσης ECOFLAM Ἀπό 18.000 ὡς 30.000 θερμίδες
• ΚΑΥΣΤΗΡΕΣ CUENOD ἐλβετικής κατασκευής ECOFLAM ἰταλικής κατασκευής
• ΘΕΡΜΑΝΤΙΚΑ ΣΩΜΑΤΑ—ΜΟΝΟΣΩΛΗΝΙΟ ΣΥΣΤΗΜΑ
• ΔΙΑΘΕΤΟΥΜΕ ὅλα τά ἐξαρτήματα τῶν καυστήρων ΜΠΕΚ—ΥΔΡΟΣΤΑΤΕΣ—ΘΕΡΜΟΣΤΑΤΕΣ—ΦΙΛΤΡΑ—ΜΕΤΑΣΧΗΜΑΤΙΣΤΕΣ—ΑΝΤΛΙΕΣ—ΦΩΤΟΚΥΤΑΡΑ
• ΗΛΕΚΤΡΟΝΙΚΑ ΚΑΥΣΤΗΡΩΝ BRAHMA—SATRONIC—ELESTA

Σ. ΛΟΥΛΗΣ & ΥΙΟΣ Α.Ε.

ΚΑΝΑΔΑ 44—ΡΟΔΟΣ—Τ.Κ. 85100

Τηλ. (0241)25369, 25061—TELEX 292426 LOUL GR

Οταν... μιλάμε για πίτσα
Οταν... μιλάμε για σπαγγέττι

LA PIZZAGIO

ΤΗΛΕΦΩΝΑ 25581—30823

FOTO VIDEO SCOPE

ΦΩΤΟ—ΒΙΝΤΕΟ—ΣΚΟΠ

— Φωτογραφείστε—βιντεοσκοπείστε τίς χαρούρούμενες σας στιγμές μέ τό τέλεια ἐξοπλισμένο συνεργείο μας.

— Σέ μάς θά βρείτε συνέπεια καί ἀμεση ἐξυπηρέτηση.

— Κάντε τον ἰδανικότερο συνδυασμό ποιότητας καί τιμής.

ΒΙΝΤΕΟΣΚΟΠΟΥΜΕ ΣΕ VHS ΚΑΙ ΒΕΤΑ χωρίς ἀντιγραφές

ΠΑΝ. ΧΑΛΚΙΤΟΥ

ΑΓ. ΛΑΥΡΑΣ 58—τηλ. 32341—21650

ΧΕΙΜΕΡΙΝΟΣ ΚΙΝΗΜ)ΓΡΑΦΟΣ

«ΠΑΛΛΑΣ»

ΠΡΟΓΡΑΜΜΑΤΑ

5.30—7.30, 7.30—9.30
καί 9.30—11.30

ΣΗΜΕΡΑ

Μία παρέα πού θά θυμάστε στίς πιό ἀπολαυστικές διακοπές πού θά τίς ζήλευαν όλοι.

ΚΑΥΤΕΣ ΔΙΑΚΟΠΕΣ

Τό σέξ δέν έχει ποτέ τόση πλάκα.

Εγχρωμον—Κατάλληλον

Πρωταγωνιστούν

ΜΠΡΟΝΣΟΝ ΠΙΝΣΟΤ
ΤΟΜ ΠΑΡΚΕΣΙΑΝ
ΜΑΝΙΕΛ ΣΝΑΪΝΤΕΡ

ΧΕΙΜΕΡΙΝΟΣ ΚΙΝΗΜ)ΓΡΑΦΟΣ

«ΤΙΤΑΝΙΑ»

ΕΝΤΕΛΩΣ ΑΝΑΝΕΩΜΕΝΟΣ

Τηλέφωνο 25876

ΠΡΟΓΡΑΜΜΑΤΑ
5.30—7.30, 7.30—9.30
καί 9.30—11.30

ΣΗΜΕΡΑ

«Αλλοίμονο» στό νόμο πού έχει τέτοιους φύλακες.
Αφού τελείωσαν τή βασική τους έκπαίδευση, τώρα στήν πρώτη τους αποστολή.

Η ΜΕΓΑΛΗ ΤΩΝ «ΜΠΑΤΣΩΝ» ΣΧΟΛΗ No 2

Μέ τούς

ΣΤΗΒ ΓΚΟΥΤΕΜΠΕΡΓΚ
ΜΠΙΟΥΜΠΑ ΣΜΙΘ
Οταν τούς χρειαστείτε «μήν» τούς φωνάζετε.

Εγχρωμον—Κατάλληλον

Α' προβολή 1985.

ΧΕΙΜΕΡΙΝΟΣ ΚΙΝΗΜ)ΓΡΑΦΟΣ

ΕΘΝΙΚΟ ΘΕΑΤΡΟ

Τηλέφωνο 28823

ΠΡΟΓΡΑΜΜΑΤΑ

5.30—7.30, 7.30—9.30
καί 9.30—11.30

ΣΗΜΕΡΑ

Αποθέωση από τήν παγκόσμια κριτική. Το ἀνεπανάληπτ θρυλικό μαγελούργημα τοῦ Φίλιπ Λάμπρο.

Ο ΚΛΗΡΟΝΟΜΟΣ

Μέ τόν γίγαντα
ΖΑΝ ΠΩΛ ΜΠΕΛΜΟΝΤΟ
Συντριπτικός σέ δύναμη.
Ακαταμάχητος σέ γοητεία.
Συμπρωταγωνιστούν
ΣΑΡΛ ΝΤΕΝΝΕ
ΚΑΡΛΑ ΓΚΡΑΒΙΝΑ
ΜΥΡΗΝ ΚΕΓΡΟΥΪΝ
ΖΑΚ ΡΟΣΦΟΡ
Εγχρωμο

ΧΕΙΜΕΡΙΝΟΣ ΚΙΝΗΜ)ΓΡΑΦΟΣ

«ΟΛΥΜΠΙΑ»

ΠΡΟΓΡΑΜΜΑΤΑ

5.30—7.30, 7.30—9.30
καί 9.30—11.30

ΣΗΜΕΡΑ

Σήμερα, μία ταινία διαφορετική από τίς άλλες. Μία ταινία σπέσιαλ μέ τίς πιό σπέσιαλ Νοσοκόμες, πού γιά νά γιατρέψουν τούς ἀσθενείς έχουν βρεί τήν πιά κατάλληλη θεραπεα. Μία σπέσιαλ ταινία τοῦ γαλλικοῦ Κινηματογράφου. Απίθανη, ἀπολαυστική, πανέμορφη.

ΣΠΕΣΙΑΛ ΝΟΣΟΚΟΜΕΣ

Πρωταγωνιστούν

Οἱ ὡραιότερες σεξοβόμβες τῆς γαλλικῆς όθόνης.

Εγχρωμον—Ακατάλληλον

ΚΙΝΗΜΑΤΟΘΕΑΤΡΟΝ

«ΜΕΤΡΟΠΟΛ»

Τηλέφωνο 28400

ΠΡΟΓΡΑΜΜΑΤΑ

5.30—7.30, 7.30—9.30
καί 9.30—11.30

ΣΗΜΕΡΑ

Καί τώρα ὁ ἄσσος κωμικός
ΣΤΑΘΗΣ ΨΑΛΤΗΣ
μαζί μέ τήν
ΚΑΙΤΗ ΦΙΝΟΥ
στήν πιό όμορφη πικάντικη καί ξεκαρδιστική κωμωδία τοῦ 1985. Ο Στάθης Ψάλτης μέ τίς πολλές ἐπιτυχημένες μεταμφιέσεις του καί τά ἐξυπνακόλπα του, σάς χαρίζει δυο ὡρες ἀκράτητες γέλια.
Πρωταγωνιστούν

ΨΗΛΟΣ—ΛΙΓΝΟΣ
ΚΑΙ ΨΕΥΤΑΡΑΣ

Συμπρωταγωνιστούν
ΣΤΑΘΗΣ ΨΑΛΤΗΣ
ΚΑΙΤΗ ΦΙΝΟΥ
ΤΕΤΑ ΝΤΟΥΖΟΥ
ΑΝΔΡΕΑΣ ΝΤΟΥΖΟΣ

Εγχρωμον—Κατάλληλον

ΠΕΔΙΟ ΜΑΧΩΝ Η ΑΘΗΝΑ

ΣΥΝΕΧΕΙΑ ΑΠΟ ΤΗΝ 1η ΣΕΛΙΔΑ

ας καί εἰδικότερα προκειμένου νά προχωρήσει ή σέ βάθος έρευνα, σχετικά μέ τό θάνατο τοῦ Καλτέζα Μιχάλη, νά καταλονιστούν, όπου ὑπάρχουν, οἱ ἀντίστοιχες εὐθύνες καί κυρώσεις καί νά διαφυλαχθεί τό κύρος τῆς Ἑλληνικῆς Ἀστυνομίας».

Η ΚΑΤΑΛΗΨΗ

Λίγο μετά τήν πορεία γιά τό Πολυτεχνείο φονεύθηκε ἀπό ἀστυνομικό ὁ δεκαπεντάχρονος ἀναρχικός μαθητής Μιχάλης Καλτέζος. Ἀργότερα, μιά ὥρα μετά τά μεσάνυχτα, τριάντα ἑπτά ἀναρχικοί καταλαμβάνουν τό Χημείο καί ὀχυρώνονται μέσα σέ αὐτό χρησιμοποιώντας αὐτοσχέδιες βόμβες τύπου μολότωφ. Στίς δέκα καί μισή τό πρωί ἄνδρες τῆς μονάδας εἰδικών ἀποστολών (ΜΕΑ) πραγματοποιοῦν ἔφοδο μέ τήν βοήθεια γερανοφόρων ὀχημάτων καί δακρυγόνων καί ἐκκενώνουν τό Χημείο. Οἱ καταληψίες συλλαμβάνονται.

Αὐτές εἶναι ἐπιγραμματικά οἱ τρεῖς φάσεις πού συνθέτουν τή πρώτη εἰκόνα τῶν γεγονότων τοῦ τελευταίου εἰκοσιτετραώρου πού περικλείει βία, εὐθύνες, δραματικές ἀποφάσεις, ἀντιδράσεις καί ἀπρόβλεπτες ἐξελίξεις.

Ἡ ταινία τῶν γεγονότων ξετυλίγεται ὡς ἑξῆς:

Σέ μιά στιγμή ἔντασης καί ἀντιπαράθεσης ἀνάμεσα σέ ὁμάδα ἀναρχικών καί ἀστυνομικών στή πλατεία Ἐξαρχείων ὁ νεαρός Μιχάλης Καλτέζας πετάει δύο βόμβες μολότωφ σέ ἀστυνομικό αὐτοκίνητο. Λίγο μετά, ὁ νεαρός πέφτει νεκρός. Αὐτήν τή στιγμή κρατεῖται στήν Ἀσφάλεια ὁ ἀστυνομικός Ἀθανάσιος Μελίστας πού φέρεται ὡς δράστης τοῦ φόνου.

Ὁ πρωθυπουργός κ. Α. Παπανδρέου δήλωσε σήμερα ὅτι: «Καταδικάζω τήν ἀποτρόπαια πράξη τοῦ φόνου τοῦ νεαροῦ διαδηλωτή. Ἀσφαλώς, ἡ ἠθική καταδίκη δέν ἀρκεῖ—ἔδωσα ἤδη ἐντολή γιά μιά ἄμεση καί εἰς βάθος ἔρευνα τῆς ὑπόθεσης ὥστε νά ὑπάρξουν οἱ κατάλληλες παραδειγματικές κυρώσεις, ὄχι μόνο στόν φυσικό αὐτουργό, ἀλλά καί σέ ὅσους τυχόν διαπιστωθεί ὅτι ἔχουν σχετικές εὐθύνες. Ἐκφράζω τήν θλίψη μου στήν οἰκογένεια τοῦ νεκροῦ».

Μιά ὥρα μετά τά μεσάνυχτα καί ἀφοῦ διαδόθηκε ὁ θάνατος τοῦ Καλτέζα, μιά ὁμάδα ἀναρχοαυτονόμων εἰσβάλλει καί καταλαμβάνει τό Χημεῖο. Ἡ περιοχή κυκλώθηκε ἀπό ἰσχυρές ἀστυνομικές δυνάμεις. Ἡ κατάσταση ἐντάθηκε τίς πρωϊνές ὧρες, καθώς ἔκαναν τήν ἐμφάνισή τους γερανοφόρα ὀχήματα, ἐνώ οἱ ἀστυνομικές δυνάμεις βρίσκονταν σέ αὐξημένη ἐτοιμότητα.

Σέ πρώτη φάση, ἔνινε μία ἀπόπειρα ἐπίλυσης τοῦ προβλήματος μέ διαπραγματεύσεις, πού ἀπέτυχαν. Λίγο μετά τίς ἐννιά τα γερανοφόρα ἀρχισαν νά ἁπλώνουν τίς μακριές σκάλες τους στά διπλανά ἀπό τό Χημείο κτίρια, ἐνώ ταυτόχρονα οἱ ἄνδρες τῶν ΜΕΑ ἐξοπλίζονταν μέ ἀντιασφυξιογόνες μάσκες καί εἰδικά ὅπλα ἐκτόξευσης δακρυγόνων.

Ἀπό τά μεγαφωνα τοῦ Χημείου ἀκούνονταν τά αἰτήματα πού ἔθεταν οἱ καταληψίες γιά νά ἐκκενώσουν τό κτίριο, πού ἦταν τά ἑξῆς:

—Νά φύγουν ἀπό τήν περιοχή οἱ ἀστυνομικές δυνάμεις.

—Νά μεταδώσουν τά μέσα μαζικής ἐπικοινωνίας, ἀνακοίνωσή τους, σχετικά μέ τόν θάνατο τοῦ Καλτέζα καί

—Νά μήν ὑπάρξει καμιά διώξη ἰδίων ἡ ἄλλων ὁμοϊδεατών τους.

ΟΜΩΣ, τήν ἀπόφαση γιά τήν ἔφοδο ἡ ὄχι τῆς ἀστυνοίας ἔπρεπε νά πάρει ἡ ΕΦΕΕ, δεδομένου ὅτι ἡ ἀστυνομία δέν ἔχει τό δικαίωμα νά ἐπέμβει σέ πανεπιστημιακούς χώρους, χωρίς τήν συγκατάθεσή της. Ἡ ἐπιτροπή ἔδωσε τελικά τήν συγκατάθεσή της καί στίς 10.30 ἀρχισε ἡ ἔφοδος, ἀφοῦ προηγουμένως, οἱ ἀκροβολισμένοι στίς ταράτσες ἄνδρες τῶν ΜΕΑ, εἶχαν «πνίξει» μέσα σέ δακρυγόνα καί καπνογόνα τήν σχολή. Σημειώνεται, ὅτι οἱ ἀστυνομικοί κατέβηκαν στήν ταράτσα τοῦ Χημείου χρησιμοποιώντας τίς σκάλες τῶν γερανοφόρων. Μετά ἀπό λίγα λεπτά οἱ καταληψίες ἐξέρχονται τῆς σχολῆς μέ τά χέρια σηκωμένα. Στό σημεῖο αὐτό ξυλοκοπήθηκαν ἀγρια ἀπό τούς ἀστυνομικούς, πού στή συνέχεια τούς μετέφεραν στήν Ἀσφάλεια.

Τό μεσονύκτιο ὁ Πρύτανης τοῦ Πανεπιστημίου Ἀθηνών κ. Σταθόπουλος ἐξήγησε στούς δημοσιογράφους τούς λόγους πού ὑπαγόρευσαν τήν ἀπόφαση τῆς τριμελοῦς ἐπιτροπῆς ἀσύλου γιά τήν ἔφοδο τῆς ἀστυνομίας.

Ἐξάλλου ἡ ΕΦΕΕ σέ ἐκτακτη συνεδρίασή της ἀποφάσισε κατά πλειοψηφία νά γίνει αὐριο τό ἀπόγευμα πορεία πρός τήν Βουλή, σέ ἐνδειξη διαμαρτυρίας γιά τόν φόνο τοῦ Καλτέζα καί τήν παραβίαση τοῦ Ἀσύλου, καταδίκασαν τήν ἀπόφαση τοῦ ἐκπροσώπου της στήν ἐπιτροπή Ἀσύλου κ. Τσαμουργιέλη νά δώσει τήν συγκατάθεσή του γιά τήν ἔφοδο τῆς ἀστυνομίας, χωρίς προηγουμένως νά ἐλθει σέ ἐπαφή μέ τό Κεντρικό συμβούλιο. Τίς ἀποφάσεις αὐτές ὑποστήριξαν οἱ παρατάξεις Πανσπουδαστική, Δημοκρατικός Ἀγώνας καί Ἀριστερές Συσπειρώσεις, τίς καταψήφισε ἡ ΠΑΣΠ, ἐνώ λευκή ἦταν ἡ ψῆφος τῆς ΑΔΗΚ πρόσκειται τήν ΔΗ)ΑΝΑ. Ἡ παράταξη τῆς ΔΑΠ πῆρε μέρος στήν συνεδρίαση.

—Σύφωνα μέ πληροφορίες μέ στ στό Πολυτεχνείο βρίσκονται περί τά 1000 ἄτομα τά ὁποία ἔχουν συγκεντρωθεί ἐκεί γιά νά καταγγείλουν ὅπως ὑποστηρίζουν τήν χτεσινή δολοφονία τοῦ νεαροῦ μαθητή Καλτέζα.

Οἱ συγκεντρωθέντες ὑπέβαλαν τά ἀκόλουθα αἰτήματα γιά νά ἀποχωρήσουν ἀπό τό Πολυτεχνεῖο:

—Απελευθέρωση τῶν 37 πού συνελήφθησαν στό Χημείο.

—Ἄμεση παραπομπή τῶν ὑπευθύνων γιά τήν δολοφονία του μαθητή.

—Παραίτηση τοῦ Πρύτανη τοῦ Πανεπιστημίου Σταθόπουλου, γιατί συγκατατέθηκε νά εἰσβάλει ἡ ἀστυνομία στό Χημείο.

—Διάλυση τῶν ΜΑΤ καί τῶν ΜΕΑ.

—Αφοπλισμός τῆς ἀστυνομίας

Στό μεταξύ ἐπιτροπή ἐνάντια στήν κρατική κατάστολή ἀποτελουμένη ἀπό ἄτομα πού βρίσκονται μέσα στό Πολυτεχνείο δηλωσε τά ἑξῆς:

«Η κατάληψη τοῦ Πολυτεχνείου εἶναι πολιτικό θέμα, καί ἀποσκοπεί στήν δημιουργία μαζικοῦ κινήματος κατά τῆς «τρομοκρατίας καί ἀστυνομικῆς βίας».

Ὅπως ἀνακοινώθηκε οἱ ἐντός τοῦ Πολυτεχνείου ἔχουν ἐλθει σέ ἐπαφή μέ ἐκπροσώπους της ΕΦΕΕ στούς ὁποίους ἀνέφεραν ὅτι θά πάρουν μέρος στήν αὐριονή πορεία. Η ΕΦΕΕ ὀργανώνει αὐριο στίς 5 μ.μ. στά Προπύλαια τοῦ Πανεπιστημίου συγκέντρωση καί πορεία σέ ἐνδειξη διαμαρτυρίας γιά τόν θάνατο τοῦ μαθητή. Επίσης θά ἐλθουν σέ ἐπαφή μέ τήν ΓΣΕΕ καί μέ ἄλλες συνδικαλιστικές ὀργανώσεις, ζητώντας συμπαράσταση.

ΣΩΜΑΤΕΙΟ ΚΡΕΟΠΩΛΩΝ ΠΟΛΕΩΣ ΚΑΙ ΥΠΑΙΘΡΟΥ

ΠΡΟΣΚΛΗΣΗ

ΓΕΝΙΚΗΣ ΣΥΝΕΛΕΥΣΗΣ

Καλοῦνται ὅλα τά μέλη τοῦ Σωματείου μας ὁπως προσέλθουν στήν ἐκτακτη καί ἐπείγουσα γενική συνέλευση πού θά γίνει στά γραφεία τοῦ ΚΕΓΕ Ρόδου (Φυτώριο) τήν ΤΕΤΑΡΤΗ 20)11)85 στίς 5 τό ἀπόγευμα μέ τά ἑξῆς θέματα:

1) Ἀνάδειξη νέου διοικητικοῦ συμβουλίου.

2) Συζήτηση καυτών θεμάτων πού ἀπασχολοῦν τό ἐπάγγελμά μας, σύμφωνα μέ τά τέλεξ τῆς ΠΟΚ.

Καλοῦνται ὅλα τά μέλη νά εἶναι παρόντα.

Ὁ Πρόεδρος
ΙΩΑΝΝΗΣ ΜΑΚΡΗΣ

Ιταλ Κεραμ

Ἡ μεγαλύτερη βιομηχανία κεραμουργικών προόντων τώρα καί στή Ρόδο.
— Τούβλα όλων τῶν διαστάσεων: 6Χ9Χ19—20Χ19Χ9—27Χ9Χ15.
— Τουβλέτες γιά γρήγορη δουλειά καί ἀπόδοση
• Φθηνότερα καί ἀπό τά ντόπια τούβλα.
— Κεραμίδια γαλλικά—ρωμαϊκά—βυζαντινά, σέ μπαλέτες τῶν 200 τεμαχίων, χωρίς καμιά φθορά. Γρήγορη παράδοση.
• Ζητείστε τα σέ όλες τίς μάντρες οἰκοδομικών ὑλικών. Ἐμείς χαμηλώνουμε τίς τιμές στά οἰκοδομικά ὑλικά.
— Μαρμαρόσκονη Πάρου 2.200 τό κυβικό.
— Ἐλαφρόπετρα Νισύρου 850 τό κυβικό.
— Ἄμμος 900 τό κυβικό.
— Ὑδράσβεστος Δράμας ἀπό τήν μεγαλύτερη βιομηχανία τῶν Βαλκανίων.

Γιά παραγγελίες:
ΒΕΝΕΤΟΚΛΕΩΝ 44 (πίσω ἀπό τό «ΜΕΤΡΟΠΟΛ»)

ΤΗΛΕΦΩΝΑ 28282 καί 28469

ΒΑΣΙΛΗΣ ΑΠΟΣΤΟΛΟΠΟΥΛΟΣ

Αὐτός πού σέβεται καί ἐκτιμά τά χρήματα τοῦ πελάτη


S-211


S-660

όταν τα άλλα γλυστρούν, το Firestone κρατά γερά

Τα σκληρά τεστ το απέδειξαν! Ποτέ άλλοτε, δεν κατασκευάστηκαν τόσο πολυπροικισμένα ελαστικά για επιβατικά αυτοκίνητα!



συμπεριφορά πέλματος οβάλ, στο φρενάρισμα, δημιουργώντας 19% αύξηση επαφής με το δρόμο! (στεγνό και βρεγμένο)

Το Firestone S-211, είναι μοναδικό!!!
• Με οβάλ αποτύπωμα, για ισοκατανομή πιέσεων και εκπληκτική αντίδραση στην υδρολίσθηση! • Με ίσιους ώμους, για άμεση αντίδραση στο οδήγημα και σταθερότητα στο τιμόνι! • Με φαρδύ πέλμα για περισσότερη επαφή με την επιφάνεια του δρόμου! • Με ενισχυμένο σκελετό, για μεγαλύτερη αντοχή στις δοκιμασίες του ελαστικού! • Με νέο μείγμα φυσικού και συνθετικού καουτσούκ, για μεγαλύτερη διάρκεια ζωής! • Με εκπληκτική

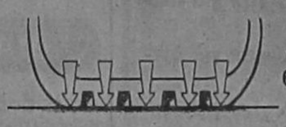

Το Firestone S-660, είναι φανταστικό!!!
• Σίγουρο φρενάρισμα • σταθερότητα στροφών σε υψηλές ταχύτητες • μικρότερη τριβή στο δρόμο • χαμηλώτερη κατανάλωση καυσίμων • φανταστικό κράτημα και σωστή αντίδραση στο στεγνό και βρεγμένο δρόμο! • Για αυτοκίνητα υψηλών αποδόσεων, που απαιτούν μοναδικές και ασυμβίβαστες προδιαγραφές, «φορέστε» Firestone S-660, από τη νέα γεννιά ελαστικών σειράς 60 με το μοναδικό πέλμα οβάλ.

ΠΛΗΡΟΦΟΡΙΕΣ ΣΤΑ ΒΟΥΛΚΑΝΙΖΑΤΕΡ

Firestone

ΓΕΝΙΚΟΙ ΑΝΤΙΠΡΟΣΩΠΟΙ:
ΑΦΟΙ ΣΩΤΗΡΑΚΗ
ΚΟΛΟΚΟΤΡΩΝΗ 41—43
ΤΗΛ. 27750—20470
TELEX: 29239

Κέντρο διασκέδασης

"ΝΕΡΑΪΔΑ"

ΑΚΤΗ ΜΙΑΟΥΛΗ 32
ΚΑΙ ΟΡΦΑΝΙΔΟΥ 57
ΩΡΑ ΕΝΑΡΞΕΩΣ 10 Μ.Μ.

ΜΕ ΠΟΛΛΗ ΑΓΑΠΗ ΚΑΙ ΥΠΟ ΝΕΑ ΔΙΕΥΘΥΝΣΗ ΑΝΟΙΞΑΜΕ ΚΑΙ ΣΑΣ ΠΕΡΙΜΕΝΟΥΜΕ ΚΑΘΕ ΒΡΑΔΥ

ΓΩΓΩ ΘΕΟΔΩΡΟΥ

Σάκης Μαντζάνος - Εφη Μηχελά

Κώστας Κωνσταντόπουλος

ΜΑΡΙΑ ΛΩΡΕΝ - ΑΝΝΑ ΒΕΛΗ - ΦΡΑΓΚΕΣΚΑ - ΡΑΝΙΑ - ΜΑΡΙΑ

Δ)ΝΣΗ ΟΡΧΗΣΤΡΑΣ: ΑΡ. ΣΕΒΑΣΤΗΣ ΜΠΟΥΖΟΥΚΙ: ΡΟΔΙΤΗΣ «RESERVE» ΤΗΛ. 30-181

ΑΝΑΚΟΙΝΩΣΙΣ

Παρελήφθησαν νέα μοντέλα τηλεοράσεων

PHILIPS Βελγίου 22 και 26 ιντσών

ΤΙΜΕΣ ΣΥΝΑΓΩΝΙΣΜΟΥ

ΑΒΕΤΕ Κ. ΚΩΣΤΑΡΙΔΗΣ ΠΛ. ΣΥΜΗΣ 6. ΤΗΛ. 20874

ΠΑΝΗΓΥΡΙΣ

Γνωστοποιούμε στὸ φιλόθρησκο κοινό ὁτι τὴν προσεχῆ Πέμπτη 21ην Νοεμβρίου πανηγυρίζει ὁ Ἱερὸς Μητροπολιτικὸς Ναὸς Ρόδου «ΤΑ ΕΙΣΟΔΙΑ ΤΗΣ ΘΕΟΤΟΚΟΥ».

Τὴν παραμονὴ θὰ ψαλεῖ Μέγας Ἑσπερινὸς χοροστατοῦντος τοῦ Σεβασμιωτάτου Μητροπολίτου Ρόδου κ.κ. Σπυρίδωνος καὶ τὴν ἐπομένη τὸ πρωῒ Ἀρχιερατικὴ Θεία Λειτουργία, μετὰ τὸ τέλος τῆς ὁποίας θὰ γίνει ἡ Λιτάνευση τῆς Ἱερᾶς Εἰκόνας.

Ἡ Ἐκκλησιαστικὴ Ἐπιτροπὴ

ΝΙΚΗΤΑΣ Ε. ΠΟΛΕΜΙΚΟΣ

ΨΥΧΟΛΟΓΟΣ

ΔΙΔΑΚΤΩΡ ΠΑΝΕΠΙΣΤΗΜΙΟΥ ΝΕΑΣ ΥΟΡΚΗΣ
ΜΕΛΟΣ ΑΜΕΡΙΚΑΝΙΚΗΣ ΨΥΧΟΛΟΓΙΚΗΣ ΕΤΑΙΡΙΑΣ
ΚΑΘΗΓΗΤΗΣ ΠΑΙΔΑΓΩΓΙΚΗΣ ΑΚΑΔΗΜΙΑΣ
ΣΥΜΒΟΥΛΕΥΤΙΚΗ ΚΑΙ ΨΥΧΟΘΕΡΑΠΕΙΑ

(Ἀγωνία, ἄγχος, κατάθλιψη, ἀϋπνία, φοβίες. Ψυχοπνευματικὴ ἀξιολόγηση μαθητῶν, προβληματικὴ συμπεριφορὰ παιδιῶν καὶ ἐφήβων, νυχτερινὴ ἐνούρηση, ὑπερκινητικότητα, ψυχοσωματικὲς διαταραχές).

Δέχεται: Τετάρτη 5—7 μ.μ. καὶ Σάββατο 9—12 π.μ.

ΔΙΕΥΘΥΝΣΗ: Ε. ΜΠΕΒΙΝ 9

ΤΗΛΕΦΩΝΟ 34067

Πωλοῦνται

ΤΑ ΚΑΤΩΘΙ ΑΚΙΝΗΤΑ

1) Οἰκόπεδο 395 τ.μ. μὲ ἄδεια στὸ χέρι γιὰ ἀνεξάρτητη βίλλα τῶν 120 τ.μ.
2) Οἰκόπεδο 316 τ.μ. μὲ ἄδεια στὸ χέρι γιὰ ἀνεξάρτητη βίλλα τῶν 120 τ.μ.
3) Οἰκόπεδο 508 τ.μ. μὲ ἄδεια στὸ χέρι γιὰ ἀνεξάρτητη βίλλα τῶν 152 τ.μ.
4) Διαμέρισμα τεσσάρι ἐπὶ τῆς Λεωφόρου Τριαντῶν κοντὰ στὴν Ἄνοιξη τῶν 107 τ.μ.
5) Διαμερίσματα τριάρια τῶν 80, 88 καὶ 86 τ.μ. ρετιρέ.
6) Ἀποθήκη 250 τ.μ. ἐπὶ τῆς Λεωφ. Τριαντῶν.

ΠΛΗΡΟΦΟΡΙΕΣ ΤΗΛ. 24304

Θ. ΠΡΑΣΙΝΟΣ

Ἰατρικὴ ἀνακοίνωση

Ὁ ἰατρὸς

ΣΤΕΡΓΟΣ Σ. ΜΑΚΑΡΟΥΝΑΣ

ΕΙΔΙΚΟΣ ΠΑΘΟΛΟΓΟΣ

τ. ἰατρὸς Α΄ Πανεπιστημιακῆς Κλινικῆς Πανεπιστημίου Ἀθηνῶν

Δέχεται κάθε μέρα 5—8 μ.μ. καὶ τὸ Σάββατο 8.30 π.μ.—13 στὸ ἰατρεῖο του: Δημοκρατίας 22 (ἀπέναντι στὸν κιν)φο ΠΑΛΛΑΣ).

Τηλ. ἰατρείου 26812
Τηλ. σπιτιοῦ 33515

ELEGANT



- Τὰ μαννεκὲν τῆς Ἀθήνας φοροῦν κοσμήματά μας.
- Κολλεξιὸν ἀπὸ τὴν Ἀμερική. Ὅλοι οἱ μεγάλοι στὰρ τοῦ κινηματογράφου χρησιμοποιοῦν τὰ δικά μας κοσμήματα.

ELEGANT

- Φέραμε στὸ μαγαζί μας τὰ κοσμήματα τῆς ΤΖΟΑΝ ΚΟΛΙΝΣ μὲ τὴ φίρμα «DYNASTY».
- Εὐρωπαϊκὰ—ἀμεταβλητα. Προτιμοῦνται γιατὶ εἶναι τὰ καλύτερα.
- Καθένες μὲ Ντουμπλὲ Κ. 22 τῆς GOLDEN TOUCH.
- Τιμὲς ἀφάνταστα λογικὲς.

ΠΛΟΥΣΙΑ ΣΥΛΛΟΓΗ ΑΠΟ ΧΕΙΜΕΡΙΝΑ ΚΟΣΜΗΜΑΤΑ

Α. Γ. ΜΑΝΔΑΛΑΣ
ΦΟ ΜΠΙΖΟΥ ΕΥΡΩΠΑ.Ι.ΚΑ ΚΟΣΜΗΜΑΤΑ
Πλ. Ἱπποκράτους 1—Τηλ. 22008—34864
ΡΟΔΟΣ

ΠΡΟΟΔΟΣ - ΜΙΚΡΕΣ ΑΓΓΕΛΙΕΣ - ΠΡΟΟΔΟΣ - ΜΙΚΡΕΣ ΑΓΓΕΛΙΕΣ

ΖΗΤΕΙΤΑΙ

ΖΗΤΕΙΤΑΙ παρὰ τῆς Ἑταιρείας Γενικὴ Τεχνικὴ ΑΕ χειριστὴς τοὰ πας. Μισθὸς ἀναλόγως προσόντων.
Τηλ. 22186, 8.30—14.30.

ΖΗΤΟΥΝΤΑΙ καλουπατζίδες καὶ βοηθοὶ καλουπατζίδων.
Τηλ. 24903.

ΖΗΤΕΙΤΑΙ διαμέρισμα 3—4 ὑπνοδωματίων γιὰ τετραμελὴ οἰκογένεια.
Τηλ. 29989 — 34445.

ΖΗΤΕΙΤΑΙ γιὰ ἐνοικίαση μεγάλο σπίτι ἢ βίλλα ἓξη δωματίων. Πληροφορίες στὸ τηλ. 93274.

ΖΗΤΕΙΤΑΙ τριάρι ἀπὸ ζευγάρι ὑπαλλήλους ΟΤΕ χωρὶς παιδιά.
Τηλ. 21599— 28630 κύριον Μανωλιδάκη.

ΖΗΤΕΙΤΑΙ εἰδικευμένος τεχνίτης ἀλουμινίων.
Πληρ. τηλ. 27082—34415
Ε. Κρανίδης

ΖΗΤΕΙΤΑΙ δεσποινὶδα γιὰ BAR.
Τηλ. 24696.

ΑΠΟ ΒΙΟΤΕΧΝΙΑ ζωοτροφῶν ΖΗΤΕΙΤΑΙ ἐργάτης διὰ μόνιμη ἀπασχόληση.
Τηλ. 47.100 — 25512.

ΖΗΤΟΥΝΤΑΙ ἐμπορικοὶ ἀντιπρόσωποι Δωδεκανήσου γιὰ εἴδη εὐρείας καταναλώσεως. Πληροφορίες GREC PACK Τ.Θ. 51057 Κηφισιά.

ΖΗΤΑΜΕ ἕνα ἄνομο ποὺ πιστεύει στὴν προσωπική του ἱκανότητα, δὲν φοβᾶται τὴ σκληρὴ δουλειὰ καὶ θέλει νὰ ἀμείβεται ἀνάλογα μὲ τὶς προσπάθειές του. Στὸ ἄτομο ποὺ ἔχει αὐτὰ τὰ προσόντα μαζὶ μὲ τὰ ἀπολυτήρια στροτοῦ καὶ γυμνασίου προσφέρουμε ἐργασία μὲ ἐξαιρετικὲς δυνατότητες καριέρας καὶ εἰσοδήματος.
Πληροφορίες στὸ τηλ. 25502 —31544 ὥρες 7—8 μ.μ.

ΔΙΑΦΟΡΑ

ΤΕΛΕΙΟΦΟΙΤΗ νηπιαγωγὸς καὶ σπουδάστρια τῆς Παιδαγωγικῆς Ἀκαδημίας παραδίδει μαθήματα σὲ παιδιὰ τοῦ δημοτικοῦ.
Πληρ. κ. Βασιλεία 20889 (δίδα Κυριακίδου Τζούλια).

ΕΠΙΣΚΕΥΕΣ ΑΛΟΥΜΙΝΙΟΥ
Ἐπισκευάζουμε καὶ ἐπιδιορθώνουμε πόρτες, παράθυρα, κλειδαριὲς καὶ παντὸς εἴδους ἀλουμινιοῦ.
Πληροφορίες τηλ. 47255.

Καθηγήτρια Ἰταλικῆς γλώσσας διπλωματούχος Ἰταλικοῦ Πανεπιστημίου, παραδίδει μαθήματα κατ' οἶκον. Πληροφορίες τηλέφωνο 31782.

ΜΑΘΗΜΑΤΙΚΟΣ παραδίδει μαθήματα σὲ μαθητὲς γυμνασίου καὶ λυκείου.
Τηλ. 30915 4—10 μ.μ.

ΓΕΩΤΡΗΣΕΙΣ μὲ ὑπευθυνότητα πρώτα νερὸ μετὰ λεφτά.
Τηλ. 28282 κα 28469.

ΜΑΘΗΜΑΤΙΚΑ γιὰ Γυμνάσιο — Λύκειο— Δέσμες ἀπὸ ἐμπειρο μαθηματικό, ὀλιγομελὴ γκρούπ ἢ ἰδιαίτερα κατ' οἶκον.
Τηλ. 35452.

ΚΡΑΣΙΑ ΓΑΛΛΙΑΣ
Γνωρίζουμε στοὺς φίλους καὶ πελάτες μας ὁτι παραλάβαμε τὰ φιμισμένα γαλλικὰ κρασιὰ CHABLIS, CHATEAUNEUF DU PAPE COTE DU RHONE, BAUJOLAIS, BORDEAUX, BLANC DES BLANCS SAINT EMILION, DAME ROSE. Ἐπίσης διαθέτουμε τὰ περίφημα κρασιὰ ΜΠΟΥΤΑΡΗ καὶ ΚΑΡΡΑ
Εἰσαγωγεὺς
ΝΙΚΗΤΑΣ ΚΑΡΑΚΑΤΣΑΝΗΣ
Παπάγου 12
Τηλέφωνο 24-184.

ΠΡΑΚΤΟΡΕΙΟΝ ΤΑΞΙΔΙΩΝ
ΤΗΛΕΜΑΧΟΣ ΚΑΒΑΔΑΣ
ὁδὸς Καρπάθου, ἀρ. 20
Τηλέφ. 22156 ἢ 23427
ΕΚΔΙΔΟΜΕΝ:
1) ΔΙΑΒΑΤΗΡΙΑ
2) ΑΕΡΟΠΟΡΙΚΑ ΕΙΣΙΤΗΡΙΑ μὲ τὴν ΟΛΥΜΠΙΑΚΗ δι' ΑΘΗΝΑΣ καὶ ἄλλες πόλεις.
3) Φθηνὰ ἀεροπορικὰ εἰσιτήρια διὰ ΕΥΡΩΠΗ — ΑΜΕΡΙΚΗ — ΑΦΡΙΚΗ — ΑΣΙΑ καὶ ΑΥΣΤΡΑΛΙΑ μὲ ὅλες τὶς ἀεροπορικὲς ἑταιρίες.
4) Ἀνανεώσεις διπλωμάτων ἐρασιτεχνικῶν, ἐπαγγελματικῶν, Βέσπας καὶ Μοτοποδηλάτων.
5) Ἄδειες ὁδηγήσεως αὐτοκινήτων, ἐρασιτεχνικῶν καὶ ἐπαγγελματικῶν, βέσπας καὶ μοτοποδηλάτων.
6) Μετατρέπομεν εἰς τοὺς ἔχοντας ἄδεια ὁδηγοῦ ἐξωτερικοῦ ἡ INTERNATIONAL, χωρὶς ἐξετάσεις εἰς ΕΛΛΗΝΙΚΗΝ.
7) Ἐκδίδομεν φοιτητικὰ εἰσιτήρια.
8) Δυνάμεθα νὰ ἀποστείλουμε μὲ ΤΕΛΕΞ τὰ εἰσιτήρια τῶν ΦΟΙΤΗΤΩΝ ποὺ σπουδάζουν εἰς τὸ ἐξωτερικό.
9) Ἐμεῖς ἐργαζόμασθε συνεχῶς γιὰ σᾶς διὰ νὰ σᾶς προσφέρουμε ΦΘΗΝΑ ΑΕΡΟΠΟΡΙΚΑ ΕΙΣΙΤΗΡΙΑ. ΕΛΑΤΕ σὲ μᾶς καὶ θὰ τὸ διαπιστώσετε.
ΣΗΜΕΙΩΣΑΤΕ:
ΠΡΑΚΤΟΡΕΙΟ ΤΑΞΙΔΙΩΝ ΤΗΛΕΜΑΧΟΣ ΚΑΒΑΔΑΣ
Ὁδὸς Καρπάθου ἀρ. 20
(παραπλεύρως Ταχυδρομικοῦ Ταμιευτηρίου)
Τηλ. 22156 καὶ 24940.

ΑΥΤΟΚΙΝΗΤΑ

ΠΩΛΕΙΤΑΙ RENAULT FARMA FOURGONETTE ΓΑΛΛΙΚΟ, σχεδὸν καινούργιο, κλειστὸ μὲ πόρτα πίσω, κατάλληλο γιὰ ἐπαγγελματικὴ χρήση μὲ 32.000 χιλιόμετρα. Μὲ 150.000 προκαταβολὴ καὶ δύο δόσεις τῶν 150.000 δρχ.
Πληροφορίες τηλ. 27629.

ΠΩΛΕΙΤΑΙ FIAT 124 σὲ καλὴ κατάσταση.
Τηλ. 85724, 1—5 μ.μ.

ΠΟΥΛΙΕΤΑΙ μισὴ ἄδεια ΤΑΞΙ μάρκας Μερσεντὲς.
Τηλ. 51139.

ΠΩΛΟΥΝΤΑΙ αὐτοκίνητα: Ἕνα Φίατ 127, μία Λάντσια 1.300 καὶ Ὄπελ Ἀσκόνα 1.200 σὲ ἄριστη κατάσταση. Δεκτὸς κάθε ἔλεγχος. Πληρ. συνεργεῖο ἀδελφοὶ ΣΙΕΧ, τηλ. 25776.

ΠΩΛΕΙΤΑΙ αὐτοκίνητον μάρκας TRIUMPH μοντέλλο 2.000 τοῦ 1968 ἐξακύλινδρη μηχανὴ σὲ καλὴ κατάσταση, ἐκτελωνισμένο οἱ πινακίδες παραδομένες. Τιμὴ μεγάλης εὐκαιρίας.
Τηλ. 25965.

ΠΩΛΕΙΤΑΙ ἀκορντεὸν Ἰταλικῆς κατασκευῆς σὲ ἄριστη κατάσταση, σὲ τιμὴ εὐκαιρίας.
Τηλ. 22447.

ΑΠΟΦΡΑΚΤΙΚΗ ΡΟΔΟΥ
Ἀποφράξεις «ξεβουλώματα». Ἀναλαμβάνωμε πάσης φύσεως ξεβουλώματα, ὀχετῶν κ.τ.λ. μὲ ἡλεκτρικὰ μηχανήματα AMERIKHΣ. Στὸ τηλ. 30805.

Ἐγκαταλείφθη γυναικεία ζακέτα χρώματος μαύρου στὸ Γραφεῖο τῆς ΠΡΟΟΔΟΥ Νέας Ἀγορᾶς. Παρακαλεῖται ἡ κάτοχος ὁπως προσέλθει καὶ τὴν παραλάβει.
Τηλ. 24539.

ΠΑΡΑΧΩΡΕΙΤΑΙ τηλέφωνο. Διὰ δικασία παραχωρήσεως στὸ τηλέφωνο 21952, ὥρες καταστημάτων.

ΠΩΛΕΙΤΑΙ τρεχαντήρι ἐπαγγελματικὸ 7,50 μέτρα σὲ τιμὴ εὐκαιρίας. Μερσεντὲς μηχανὴ 312 HP 90.
Τηλ. 35823.

ΠΩΛΕΙΤΑΙ φορτηγὸ FORD— 350 πετρέλαιο ὠφέλιμο φορτίο 3.500 κιλά.
Τηλ. 28819, 6—9 μ.μ.

ΠΩΛΕΙΤΑΙ αὐτοκίνητο Φίατ 124 σὲ τιμὴ εὐκαιρίας.
Πληροφορίες τηλέφωνο 26702.

ΠΩΛΕΙΤΑΙ μοτοσικλέτα SUZUKI GS—550 CC CATANA σὲ ἄριστη κατάσταση 14.000 χιλιόμ. καὶ μὲ πολλὰ ἐξτρα.
Τηλ. 0246—41202.

ΠΩΛΗΣΕΙΣ

ΠΩΛΕΙΤΑΙ σαλόνι καινούργιο σὲ τιμὴ εὐκαιρίας.
Τηλ. 26877 — 26413.

ΠΩΛΟΥΝΤΑΙ:
α) Οἰκόπεδο στὸ Συνοικισμὸ Καστελλοριζίων
β) Γκαρσονιέρα 47 τ.μ. στὴν Ἀνάληψη
γ) Διαμέρισμα τριάρι 85 τ.μ. στὴν Ἀνάληψη.
Πληροφορίες Ν. ΔΡΑΚΟΥ
Τηλ. 34574 — 20757.

ΠΩΛΕΙΤΑΙ γωνιακὸ οἰκόπεδο μετ' ἀδείας (400 τ.μ.).
Πληροφορίες Ε. Κρανίδης.
Τηλ. 27082 — 26476.

ΕΥΚΑΙΡΙΑ ΣΤΗ ΘΟΛΟ. Ἀγρόκτημα 3.150 τ.μ. σὲ ὕψωμα κατάλληλο γιὰ κάθε χρήση ΠΩΛΕΙΤΑΙ μόνο 550.000.
Πληροφορίες τηλ. 22943 ΠΑΠΑΘΕΟΔΩΡΟΥ

ΠΩΛΟΥΝΤΑΙ ΤΑ ΚΑΤΩΘΙ ΑΚΙΝΗΤΑ:
1) 2άρια, 3άρια, 4άρια ἕτοιμα πλησίον τῆς Στ. Κωλιάδη.
2) 2άρια, 4άρι πλησίον Ἄννης Μαρίας.
3) 2 στρέμ., 4 στρ. στὸ ΤΣΑΙΡΙ, μὲ ἄδεια.
4) 4άρι στὴ Ἀνάληψη.
5) Ἐστιατόριο μὲ καλὴ πελατεία
6) Οἰκόπεδα ἐντὸς σχεδίου πόλεως Ρόδου
Πληροφορίες Ἐμμ. Κρανίδης
Δημ. Θεοδωράκη 15
Τηλ. 27082 — 26476.

ΠΩΛΟΥΝΤΑΙ: Στὸ Μόντε Σμίθ τρία (3) ἀγροτεμάχια ἐκτάσεως τὸ πρῶτο 2.520 τ.μ., τὸ δεύτερο 1.210 τ.μ. καὶ τὸ τρίτο 1.115 τ.μ. στὴ τιμὴ τῶν 1.300 δρχ. τὸ τ.μ. Πληροφορίες στὸν κ. Μιχάλη Τσέρκη στὸ τηλέφωνο 25.285 ἀπὸ τὶς 5 ἡ ὥρα τὸ ἀπόγευμα ἕως τὶς 9 τὸ βράδυ.

ΠΩΛΕΙΤΑΙ οἰκόπεδο ἄρτιο καὶ οἰκοδομήσιμο στὸν Συν)σμὸ Κοστελλοριζίων.
Τηλ. 27082 Ἐμμ. Κρανίδης.

ΠΩΛΕΙΤΑΙ διαμέρισμα λούξ κατασκευῆς 114 τ.μ. 3 δωματίων, σαλοτραπεζαρία, κουζινοτραπεζαρία, μεγάλο μπάνιο, ἀποθήκη καὶ πολλὲς ντουλάπες.
Πληροφορίες ἰδιοκτήτης τηλ. 29031.

ΠΩΛΟΥΝΤΑΙ οἰκόπεδα 500 καὶ 1.000 μέτρων μὲ ἄδεια καὶ χωρὶς ἄδεια οἰκοδομῆς στὴ περιοχὴ Μεγκαβλῆς σὲ τιμὴ εὐκαιρίας.
Πληροφορίες τηλέφωνο 26702.

ΠΩΛΟΥΝΤΑΙ ἀγροτεμάχια μετ' ἀδείας (2.000 τ.μ.—4.000 τ.μ.).
Πληροφορίες Ε. Κρανίδης.
Τηλ. 27082 — 26476.

ΠΩΛΕΙΤΑΙ οἰκόπεδο 5.000 τ.μ. 200 μ. ἀπὸ τὴν θάλασσα, φῶς, νερό. Πληροφορίες τηλ. 22943 ΠΑΥΛΟΣ ΠΑΠΑΘΕΟΔΩΡΟΥ

ΠΩΛΕΙΤΑΙ ἀγρόκτημα 5.500 τ.μ. κατάλληλο γιὰ ἐλιές. Στὴ Διμυλιά, Ἅγιο ΣΟΥΛΑ στὴ φανταστικὴ τιμὴ 520.000. Εὐκολίες πληρωμῆς.
Πληροφορίες τηλ. 22943 ΠΑΥΛΟΣ ΠΑΠΑΘΕΟΔΩΡΟΥ

ΠΩΛΟΥΝΤΑΙ διαμερίσματα, οἰκόπεδα, καταστήματα, παραλιακὲς ἐκτάσεις, ἀγροκτήματα σ' ὁλη τὴ Ρόδο.
Πληροφορίες τηλ. 22943 ΠΑΥΛΟΣ ΠΑΠΑΘΕΟΔΩΡΟΥ

ΠΩΛΕΙΤΑΙ μονοκατοικία 80 τ.μ. μὲ δύο ὑπνοδωμάτια καὶ αὐλὴ στὴν ὁδὸ Κομνηνῶν. Τιμὴ 1.650.000.
Πληροφορίες τηλ. 26476—27082 Ε. Κρανίδη.

ΜΕΓΑΛΗ ΕΥΚΑΙΡΙΑ:
ΠΩΛΟΥΝΤΑΙ τὰ κάτωθι:
1 ψυγεῖο ἀλλαντικῶν ἐπαγγελματικὸ 4 μέτρα
1 κατάψυξη, (Βούτα) 4 μέτρα
1 ψυγεῖο βιτρίνα SUPER MARKET
1 σκάφος πλαστικὸ 5 μέτρα καμπινάτο μὲ 2 ἐξωλέμβιες μηχανὲς YAMAXA 25άρα μὲ πετρέλαιο (χιροζίνη).
Πληρ. κύριο Νικήτα
Τηλ. 25012.

ΠΩΛΕΙΤΑΙ ἐπιχείρηση — μπὰρ στὰ «Ἑκατὸ Μαγαζιὰ» πλήρες ἐξοπλισμένο.
Πληρ. τηλ. 29487.

ΠΩΛΟΥΝΤΑΙ οἰκόπεδα γιὰ βίλλες. Εἰς τὴν ὡραιώτερη περιοχὴ τῆς Ρόδου πωλοῦνται οἰκόπεδα τῶν 395 καὶ 316 τ.μ. μὲ ἄδεια στὸ χέρι γιὰ 120 τ.μ. ἀνεξάρτητη βιλίτσα.
Ἐπίσης οἰκόπεδα τῶν 508 τ.μ. μὲ ἄδεια στὸ χέρι γιὰ ἀνεξάρτητη βιλίτσα τῶν 152 τ.μ.
Πληροφορίες τηλ. 24304
Θ. ΠΡΑΣΙΝΟΣ.

ΠΩΛΕΙΤΑΙ λούξ διαμέρισμα, 110 τ.μ., 3 ὑπνοδωματίων, λίβινγκ ρούμ, 2 τουαλέτες, κουζίνα καθιστικό, ἡλιακὸ θερμοσίφωνα, θερμοσυσσωρευτές. Θεμ. Σοφούλη 99, 3ος ὄροφος.
Τηλ. 9828791 Ἀθήνα.

ΕΝΟΙΚΙΑΣΕΙΣ

ΕΝΟΙΚΙΑΖΕΤΑΙ κατάστημα ἐναντι πάρκου Ροδινιοῦ 60 τ.μ. γιὰ ὁποιαδήποτε χρήση καὶ μίσθωμα χαμηλό.
Τηλ. 24747, 29444, 41316
κ. Σάββα.

ΕΝΟΙΚΙΑΖΕΤΑΙ κατάστημα καὶ ὡς ἀποθήκη 200 τ.μ. μὲ φῶς καὶ νερὸ ὁδὸς Κων)νου Τσαλδάρη, συνοικία Ἁγ. Τριάδος, πλησίον πο λυκατοικίας ΖΑΡΑΝΗ.
Πληροφορίες στὰ τηλέφωνα 24868 καὶ 31296.

ΕΝΟΙΚΙΑΖΕΤΑΙ γκαρσονιέρα μὲ μικρὴ κουζίνα, λουτροκαμπινένα. Καθὼς καὶ 1 δωμάτιο μὲ λουτροκαμπινέ, Ταυρίσκου 27, Δημοτικὸ Ἰατρεῖο κοντὰ στὸ Β' συντριβάνι. Τιμὲς χαμηλές.
Τηλ. 33545.

ΕΝΟΙΚΙΑΖΕΤΑΙ ἐπιπλωμένο διαμέρισμα γιὰ τρία ἄτομα σὲ κεντρικὴ θέση.
Πληροφ. τηλ. 24266 καὶ 23755.

ΕΝΟΙΚΙΑΖΟΝΤΑΙ ἐπιπλωμένα δωμάτια μὲ τὸ μῆνα στὸ κέντρο τῆς Παλιᾶς Πόλης σὲ χαμηλὲς τιμές.
Τηλ. 20967.

ΕΝΟΙΚΙΑΖΕΤΑΙ διαμέρισμα τριάρι ἐπιπλωμένο στὴν Ἰαλυσό.
Τηλ. 93436 καὶ 92203.

ΕΝΟΙΚΙΑΖΕΤΑΙ κατάστημα 88 τ.μ. συνοικία Δασκάλων.
Τηλ. 35740.

ΕΝΟΙΚΙΑΖΕΤΑΙ γκαρσονιέρα πολυτελοὺς κατασκευῆς καὶ ἀνεξάρτητη ἐπὶ τῆς ὁδοῦ Μητροπόλεως 83 Θ.
Τηλ. 27002.

ΕΝΟΙΚΙΑΖΕΤΑΙ δωμάτιο ἐπιπλωμένο μὲ λουτρό, ρετιρέ, στὸ κέντρο τῆς πόλεως ἀνεξάρτητο.
Πληροφορίες τηλ. 25661 τὶς ἐργάσιμες ὧρες.

ΕΝΟΙΚΙΑΖΕΤΑΙ διαμέρισμα ἑνὸς ὑπνοδωματίου, σάλα, κουζίνα, λουτροκαμπινὲ καὶ ἄλλοι βοηθητικοὶ χῶροι, Ἄννης Μαρίας 120. Πληροφορίες ἐντὸς

ΔΕΗ — ΔΙΑΚΟΠΗ ΗΛΕΚΤΡΙΚΟΥ ΡΕΥΜΑΤΟΣ

ΑΝΑΚΟΙΝΩΣΗ

Εἰδοποιοῦνται οἱ κάτοικοι τῶν παρακάτω περιοχῶν ὁτι γιὰ νὰ ἐκτελεστοῦν ἀπαραίτητες τεχνικὲς ἐργασίες τῆς ΔΕΗ θὰ γίνει διακοπὴ στὶς 20—11—85 ἡμέρα ΤΕΤΑΡΤΗ ὡς ἑξῆς: Ἀπὸ 08.00 μέχρι 10.30 καὶ ἀπὸ 15.00 μέχρι 16.00 στὰ χωριὰ ΚΑΛΑΜΩΝΑ—ΨΙΝΘΟ—ΑΤΣΙΠΑ—ΚΟΛΥΜΠΙΑ—ΑΡΧΑΓΓΕΛΟ — ΜΑΛΩΝΑ—ΧΑΡΑΚΙ—ΜΑΣΑΡΙ—ΚΑΛΑΘΟ—ΒΛΥΧΑ—ΛΙΝΔΟ—ΠΥΛΩΝΑ—ΛΑΡΔΟ — ΠΕΥΚΟΙ — ΑΣΚΛΗΠΕΙΟ.

Ἂν οἱ ἐργασίες τελειώσουν ἐνωρίτερα τὸ ρεῦμα θὰ ξαναδοθεῖ πρὶν ἀπὸ τὸ χρόνο λήξης τῆς διακοπῆς ποὺ ἀναφέρουμε πιὸ πάνω.

Γι αὐτὸ τὸ λόγο οἱ ἠλεκτρικὲς ἐγκ)σεις καὶ τὰ δίκτυα τῆς ΔΕΗ θὰ πρέπει νὰ θεωροῦνται ὁτι ἔχουν συνέχεια ρεύματος.

Ἔτσι γιὰ λόγους ἀσφαλείας, ἀπαγορεύεται ἡ προσέγγιση σὲ ἀγωγούς, ἢ ἄλλα στοιχεῖα τοῦ δικτύου καὶ ἂν βρίσκονται καταγῆς, γιατὶ ὑπάρχει σοβαρὸς κίνδυνος ἀτυχήματος.

ΑΠΟ ΤΗ ΔΕΗ

Ἰατρικὴ ἀνακοίνωση

Ὁ παιδίατρος

ΚΩΝ)ΝΟΣ Π. ΙΩΑΝΝΙΔΗΣ

τ. Δ)ΝΤΗΣ ΠΑΙΔΙΑΤΡΙΚΗΣ ΚΛΙΝΙΚΗΣ ΓΕΝ. ΝΟΣ)ΜΕΙΟΥ ΡΟΔΟΥ

Δέχεται: Εἰς τὸ ἰατρεῖον του—28ης Ὀκτωβρίου 62
ΤΗΛΕΦΩΝΟ 24-576
Κάθε μέρα 8—11 π.μ. καὶ 5—8 μ.μ. καὶ μὲ ραντεβοὺ
ΣΗΜ.: Δέχεται καὶ ἀσφαλισμένους ὅλων των Ταμείων

ΡΟΔΙΑΚΗ ΚΤΗΜΑΤΙΚΗ,

ΑΝΕΣΤΗΣ ΣΑΒΒΑΪΔΗΣ

ΚΤΗΜΑΤΟΜΕΣΙΤΙΚΟ ΓΡΑΦΕΙΟ

Εθελοντῶν Δωδεκανησίων ἀριθμὸς 29

Μέγαρο Κιοσόγλου, Γ! ὄροφος γρ. Νο 7

ΤΗΛΕΦΩΝΑ 26281—32616—23804

ΠΩΛΟΥΝΤΑΙ ΤΑ ΕΞΗΣ ΑΚΙΝΗΤΑ ΣΤΗ ΡΟΔΟ:

ΔΙΑΜΕΡΙΣΜΑΤΑ: 1) Στὸ ΖΕΦΥΡΟ 90 τ.μ.
2) Στὴ Νικηταρὰ 90 τ.μ.
3) Στὴ Κοδρικτώνος 90 τ.μ.
4) Στὸ ΡΟΔΙΝΙ 79—83 τ.μ.
5) Στὴ Λεωφ. Λίνδου 82 τ.μ.
6) Στὴ Πίνδου 114 τ.μ.
7) Στὴ Διαγοριδῶν 97 τ.μ. καὶ 45 τ.μ.
8) Στὸ ΜΗΔΕΙΑ 127 τ.μ.

ΓΚΑΡΣΟΝΙΕΡΕΣ: 1) Στὴν ΑΝΝΗΣ ΜΑΡΙΑΣ 50 τ.μ.
2) Στὴ προέκτ. Θεμ. Σοφούλη 25 τ.μ.
3) Στὴ Νικηταρὰ 31 τ.μ. ρετιρὲ.

ΜΟΝΟΚΑΤΟΙΚΙΕΣ: 1) Μεζονέττες 102 τ.μ. στὸ ΜΗΔΕΙΑ
2) Ἐναντι ΜΙΡΑ—ΜΑΡΕ 100 τ.μ.

ΚΑΡΑ ΓΙΑΠΙ : 1) Στὸ ΡΟΔΙΝΙ 54—80—100 τ.μ.
2) Στὴν ΑΝΑΛΗΨΗ 82—102 τ.μ.

ΚΑΤΑΣΤΗΜΑΤΑ: 1) Στὸ ΡΟΔΙΝΙ κεντρικὸ 158 τ.μ.
2) Στὴ ΜΗΤΡΟΠΟΛΗ 35 τ.μ.
3) Στὸ ΣΤΑΔΙΟ 190 τ.μ.
4) Στὰ 100 Μαγαζιὰ 30 τ.μ.

ΓΡΑΦΕΙΑ : 1) Στὸ ΜΑΝΤΡΑΚΙ 27—63 τ.μ.
2) Στὴν Ἐθελ. Δωδεκανησίων μέγαρο ΚΙΟΣΟΓΛΟΥ 62 τ.μ.

ΕΠΕΝΔΥΣΕΙΣ : Στὸ ΜΑΝΤΡΑΚΙ κτίριο κεντρικὸ. Δεκτὲς σοβαρὲς προτάσεις.

ΟΙΚΟΠΕΔΑ : 1) Στὴ προέκτ. Θεμ. Σοφούλη 340 τ.μ.
2) Στὴν ΑΝΑΛΗΨΗ 400 τ.μ.
3) Στὸν ΙΚΑΡΟ 600 τ.μ.
4) Ἐπὶ τῆς Λεωφ. Τριαντῶν κοντὰ στὸ ξενοδ. ΑΥΡΑ 728—400 καὶ 6.200 τ.μ.
5) Στὴν ΙΞΙΑ 11.200 τ.μ. καὶ 5.500 τ.μ.
6) Κοντὰ στὴν ΑΝΟΙΞΗ 3.500 τ.μ. μὲ ἐπαυλη σὲ μπετὰ 230 τ.μ.

ΞΕΝΟΔΟΧΕΙΑ : 1) Στὰ ΤΡΙΑΝΤΑ 600 κλινῶν.
2) Στὴ Ρόδο κοντὰ στὸ ΕΝΥΔΡΕΙΟ 70 κλινῶν. Δεκτὲς σοβαρὲς προτάσεις.

ΣΤΗ ΠΑΣΤΙΔΑ : 1) Οἰκόπεδο 530 τ.μ.

ΣΤΟ ΤΣΑΪΡΙ : Οἰκόπεδα 4.000—6.000—26.000 τ.μ.

ΣΤΗ Λ. ΚΑΛΛΙΘΕΑΣ: 1) Οἰκόπεδο ἐπὶ τῆς Λεωφόρου 11.400 τ.μ. μὲ ἔγκριση ἄδειας τοῦ ΕΟΤ γιὰ ξενοδοχεῖο 130 κλινῶν.
2) Κοντὰ στὸ ξενοδοχεῖο ΠΑΡΑΝΤΑΪ οἰκόπεδο παραλιακὸ 6.400 τ.μ. μὲ ἔγκριση ἄδειας τοῦ ΕΟΤ γιὰ ξενοδοχεῖο 85 κλινῶν. Δεκτὲς σοβαρὲς προτάσεις.

ΣΤΟ ΦΑΛΗΡΑΚΙ : Παραλιακὸ οἰκόπεδο 25.000 τ.μ. μὲ μεγάλη πρόσοψη στὴ λεωφόρο καὶ στὴ παραλία. Δεκτὲς σοβαρὲς προτάσεις.

ΣΤΑ ΚΟΛΥΜΠΙΑ : Οἰκόπεδα παραλιακὰ 5.000—16.000—23.000 τ.μ.

ΣΤΗ ΛΙΝΔΟ : 1) Οἰκόπεδα στὸ χωριό.
2) Παραλιακὰ οἰκόπεδα στοὺς ΠΕΥΚΟΥΣ 4.000—4.400 καὶ 15.000 τ.μ.
3) Οἰκόπεδα στὰ ΒΛΗΧΑ 3.500—4.000 τ.μ.

ΣΤΗ ΠΥΛΩΝΑ : Οἰκόπεδα στὸ χωριό.

ΣΤΗ ΛΑΡΔΟ : Οἰκόπεδο παραλιακὸ 80.000 τ.μ.

ΣΤΟ ΚΙΟΤΑΡΙ—ΓΕΝΝΑΔΙ: 1) Ἐπαυλὶς πολυτελείας
2) Οἰκόπεδα παραλιακὰ 3.000 καὶ 5.300 τ.μ.

ΤΟ ΓΡΑΦΕΙΟ ΜΑΣ ΑΝΑΛΑΜΒΑΝΕΙ ΕΠΙΣΗΣ ΤΗΝ ΠΩΛΗΣΗ ΑΚΙΝΗΤΩΝ ΣΑΣ.

Ἰατρικὴ ἀνακοίνωση

Ὁ ἰατρ

Παραλίγο τραγωδία από ένα ...μοσχάρι

ΣΥΝΕΧΕΙΑ ΑΠΟ ΤΗΝ 1η ΣΕΛΙΔΑ

μέσα στά αίματα νά σφαδάζει ά πό τούς πόνους.

Από τό φόβο της ή μικρή Τσαμπίκα λιποθύμησε, ενώ ή ψυχραιμία τού Γερόλυμου καί ή μικρή ταχύτητα τού αύτοκινήτου του, άκινητοποίησαν τούς τροχούς μό λις μισό μέτρο άπό ένα χαντάκι!

Πίσω άπό τό αύτοκίνητο τού Γερόλυμου άκολουθούσαν καί άλ λα αύτοκίνητα τά όποία σταμά τησαν (αποφεύχθηκε τελευταία στιγμή μεγάλη καραμπόλα) καί οί έπιβάτες τους πρόσφεραν τίς πρώτες βοήθειες στήν μικρή πού είχε λιποθυμήσει, ενώ μέ μεγάλες προσπάθειες ξεσφήνωσαν τό μο σχάρι τό όποίο είχε σκοτωθεί κά τω άπό τούς τροχούς τού αύτο κινήτου τού Γερόλυμου.

ΑΠΟ ΤΗΝ ΣΦΟΔΡΗ σύγκρουση τό αύτοκίνητο τού Άμαδή, ό ο ποίος έπαθε έλαφρά σόκ έπαθε μεγάλη ζημιά στό μπροστινό του μέρος, ενώ μικροζημιές έπαθε τό αύτοκίνητο τού Γερόλυμου. Εύτυ χώς τό μόνο θύμα άπό τό περιστα τικό αύτό ήταν τό μοσχάρι πού ήταν καί ή αίτία τού κακού.

Γιά τό σοβαρό αύτό περιστα τικό ενημερώθηκε ή άστυνομία Γενναδίου ή όποία ενεργεί ανα κρίσεις, ενώ άναζητείται ό κάτο χος τού μοσχαριού.

ΧΕΙΜΩΝΑΣ; ΚΡΥΟ; ΥΓΡΑΣΙΑ;

ΕΞΩ ΝΑΙ — ΜΕΣΑ ΣΤΟ ΣΠΙΤΙ ΟΜΩΣ ΓΙΑΤΙ;

Η τεχνολογία προσφέρει πολλές — έξυπνες — φθηνές λύσεις. Κάποιος από τους παρακάτω τρόπους θέρμανσης θα σας εξυπηρετήσει.

1. **ΠΕΤΡΕΛΑΙΟ.** Λέβητες, αερολέβητες, καυστήρες, τζάκια κεντρικής θέρμανσης, θερμαντικά σώματα αλουμινίου, Συστήματα ενεργειακής οικονομίας, Σόμπες πετρελαίου.
2. **ΗΛΕΚΤΡΙΣΜΟΣ.** ΘΕΡΜΟΠΟΜΠΟΙ ΝΟΡΒΗΓΙΑΣ EL-NOR. Αερόθερμα χώρου — παιδικών δωματίων, θερμάστρες μπάνιου, ηλεκτρικές θερμάστρες, Κονβέκτορες.
3. **ΥΓΡΑΕΡΙΟ.** Θερμάστρες απλές και καταλυτικές.
4. **ΞΥΛΑ.** Σόμπες — κουζίνες ξύλων με φούρνο και εστίες σε μια συσκευή.
5. **ΥΓΡΑΝΤΗΡΕΣ ΑΥΤΟΜΑΤΟΙ.** Όταν η θέρμανση ξηραίνει την ατμόσφαιρα.
6. **ΠΑΘΗΤΙΚΑ ΣΥΣΤΗΜΑΤΑ ΘΕΡΜΑΝΣΗΣ.** Οικονομία στη θέρμανση μέχρι 40%.
   - α. **IZOLMAT PARENTE.** Για θερμόνωση — ηχομόνωση — Μόνωση υγρασίας.
   - β. **SANTY SUPER** (Σουηδίας). Μονωτικά αυτοκόλλητα για πόρτες — παράθυρα ξύλινα και αλουμινένια. Προστατεύουν από κρύο — σκόνη — θορύβους.
   - γ. **ELLEN** (Ολλανδίας). Γρήγορη, εύκολη τοποθέτηση δεύτερου τζαμιού στα υπάρχοντα κουφώματα.
   - δ. **ELTON** (Ολλανδίας). Αυτόματοι αεροφράκτες για εξώθυρες. Κλείνουν αυτόματα με το κλείσιμο της πόρτας τις χαραμάδες.

ΑΡΕΤΗ ΒΟΥΤΥΡΑΚΗ

ΤΕΧΝΙΚΟ ΓΡΑΦΕΙΟ — ΑΝΤΙΠΡΟΣΩΠΕΙΕΣ
ΔΩΔΕΚΑΝ. ΝΕΟΛΑΙΑΣ 16 — ΤΗΛ. 22644
ΔΙΠΛΑ ΣΤΟ ΠΑΛΛΑΣ.

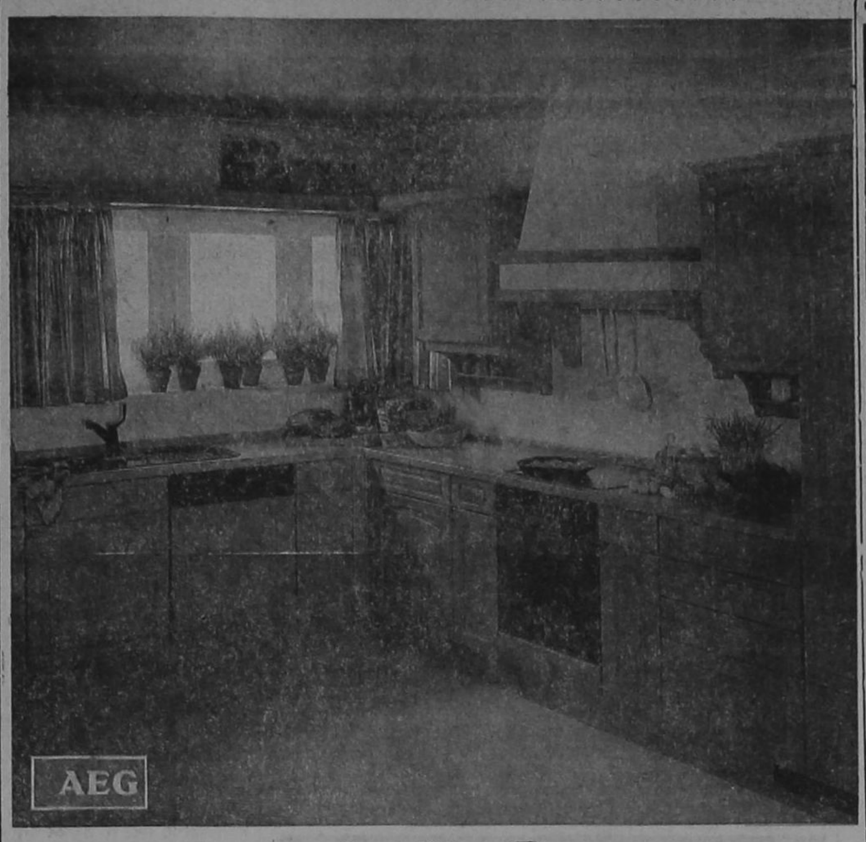

AEG

ΕΝΑ ΒΗΜΑ ΜΠΡΟΣΤΑ ΑΠΟ ΤΟ ΜΕΛΛΟΝ
Έντοιχισμένες Οικιακές Συσκευές AEG
ΖΗΣΤΕ ΤΗΝ ΤΕΧΝΟΛΟΓΙΑ

Κάντε πιό άνετο, πιό όμορφο, πιό οικονομικό τό καθημερινό σας νοικοκυριό μέ έντοιχισμένες ηλεκτρικές συσκευές AEG.
Συνδυάζουν τήν πολυχρονη πείρα τής AEG μέ τίς πιό έξελιγμένες μορφές τής σύγχρονης τεχνολογίας. Άποκτείστε καί σείς τήν όλοκληρωμενη κουζίνα AEG
Γιά τήν έπιπλωσή της έμπιστευθείτε τό γούστο σας, άλλά γιά τίς έντοιχισμένες ηλεκτρικές συσκευές σας έμπιστευθείτε τήν προηγμένη τεχνολογία τής AEG.

Αφοί ΠΙΠΛΟΥΚΑ

Στεφάνου Καζούλη 23 καί Καρπάθου 6
ΤΗΛΕΦΩΝΑ: 25807 ΚΑΙ 28866

ΠΩΛΟΥΝΤΑΙ

ΜΟΝΑΔΙΚΕΣ ΕΥΚΑΙΡΙΕΣ

1) Οίκόπεδο 1.000 τ.μ. στήν περιοχή Θεμ. Σοφούλη σέ τιμή μεγάλης εύκαιρίας.
2) Μαγαζιά στήν Παλαιά Πόλη έπί τής όδού Σωκράτους 20 τ.μ., 23 τ.μ., 27 τ.μ. καί 44 τ.μ.
3) Δυαράκι έτοιμοπαράδοτο στήν περιοχή Άγίου Ίωάννου σέ καταπληκτική τιμή.
4) Οίκόπεδα έντός πόλεως, στήν περιοχή Χαλκητών καί Καστελλοριζιών σέ πολύ καλές τιμές.
5) Διαμερίσματα δύο, τριών καί τεσσάρων κυρίων δωματίων στίς ώραιότερες περιοχές τής πόλεως
6) Κτήματα σέ καταπληκτικές περιοχές τής πόλεως.

ΔΕΧΟΜΕΘΑ ΟΠΟΙΑΔΗΠΟΤΕ ΔΑΝΕΙΑ

ΟΔΟΣ ΔΗΜ. ΘΕΟΔΩΡΑΚΗ 40
2ος όροφος, γρ. 38—τηλ. 20989

Γ. ΝΕΟΦΥΤΟΥ

ΝΑΥΤΙΛΙΑΚΗ ΕΤΑΙΡΙΑ ΛΕΣΒΟΥ ΑΕ
ΧΕΙΜΕΡΙΝΑ ΔΡΟΜΟΛΟΓΙΑ
Φ)Β «ΑΛΚΑΙΟΣ»

Γνωρίζομεν είς τό έπιβατηγόν κοινόν ότι τό τα χύπλουν καί πολυτελές Ε)Γ—Ο)Γ «ΑΛΚΑΙΟΣ» θά έκτελεί καθ' όλη τήν χειμερινή περίοδο τ' άκόλουθα δρομολόγια έκ Ρόδου:

— Έκάστη ΤΡΙΤΗ—ΠΕΜΠΤΗ—ΣΑΒΒΑΤΟ, ώρα 12.00 διά ΚΩ—ΚΑΛΥΜΝΟ—ΛΕΡΟ—ΠΑΤΜΟ—ΠΕΙΡΑΙΑ.

Δεχόμεθα έπιβάτες καί όχήματα.

ΠΡΑΚΤΟΡΕΙΟ «ΕΡΥΘΡΑ ΘΑΛΑΣΣΑ»
Άμερικής 11—13—ΤΗΛ. 27721—22460—22683

ΤΟ ΚΕΝΤΡΟ ΘΕΡΜΑΝΣΗΣ ΚΑΙ ΚΛΙΜΑΤΙΣΜΟΥ
ΑΝΝΗΣ ΜΑΡΙΑΣ 77
ΤΗΛ. 33969
ασχολείται αποκλειστικά μέ
ΘΕΡΜΑΝΣΗ—ΚΛΙΜΑΤΙΣΜΟ—ΖΕΣΤΟ ΝΕΡΟ
Σάς προτείνει:
ΓΙΑ ΘΕΡΜΑΝΣΗ ΠΕΤΡΕΛΑΙΟΥ
τά προϊόντα πού παράγει ή άντιπροσωπεύει

Η SOULIS ΑΒΕΕ

- Λέβητες άτομικοί
- Λεβητες κεντρικοί
- Καυστήρες
- Κυκλοφορητές
- Θερμαντικά σώματα
- Μονοσωλήνιο σύστημα μέ μονωμένο χαλκοσωλήνα μονωμένο χαλυβδοσωλήνα πλαστικό σωλήνα VPE
- Δεξαμενή πετρελαίου

ΓΙΑ ΖΕΣΤΟ ΝΕΡΟ

- Ήλιακούς θερμοσίφωνες SOULIS
- Κεντρικά ήλιακά συστήματα SOULIS
- Ήλεκτρικούς θερμοσίφωνες SOULIS CLASS— SOULIS SUPER
- Ήλεκτρομπόϊλερ SOULIS
- Μπόϊλερ τριπλής ένέργειες SOULIS

★ Όλα τα παραπάνω έτοιμοπαράδοτα σέ μάς. Δωρεάν μελέτη—έπίβλεψη άπό διπλωματούχους ηλεκτρολόγους-μηχανολόγους-μηχανικούς Ε.Μ.Π. Υπεύθυνη έγκατάσταση άπό είδικευμένους τεχνίτες.

Εξουσιοδοτημένο **ΚΑΤΑΣΤΗΜΑ SOULIS ΑΒΕΕ** για τη Ρόδο

ΚΕΝΤΡΟ ΘΕΡΜΑΝΣΗΣ ΚΑΙ ΚΛΙΜΑΤΙΣΜΟΥ
ΑΝΝΗΣ ΜΑΡΙΑΣ 77
ΤΗΛ. 33969

ΣΚΑΠΤΙΚΑ ΜΗΧΑΝΗΜΑΤΑ
ΚΑΤΑΛΛΗΛΑ ΓΙΑ ΟΛΑ ΤΑ ΕΔΑΦΗ

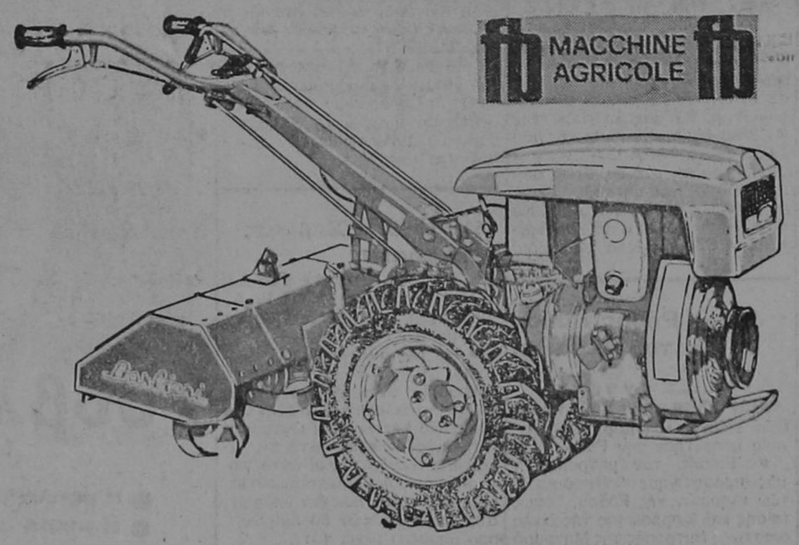

ΤΑ ΚΑΛΥΤΕΡΑ ΙΤΑΛΙΚΑ ΓΕΩΡΓΙΚΑ ΜΗΧΑΝΗΜΑΤΑ
ΟΡΓΩΝΟΥΝ—ΘΕΡΙΖΟΥΝ—ΚΛΑΔΕΥΟΥΝ—ΨΕΚΑΖΟΥΝ
—ΑΝΤΛΟΥΝ ΝΕΡΟ—ΜΕΤΑΦΕΡΟΥΝ
Είμαστε ύπερήφανοι πού μέ αύτά τά μηχανήματα συμβάλλουμε στήν άνάπτυξη τής γεωργίας στά Δωδεκάνησα.
ΑΚΟΜΗ ΜΕ ΠΑΛΙΕΣ ΤΙΜΕΣ
ΑΠΕΥΘΕΙΑΣ ΣΥΝΕΧΕΙΣ ΠΑΡΑΛΑΒΕΣ

Ν. Βαρδέλλης Α.Ε.

ΚΑΠΟΔΙΣΤΡΙΟΥ 21—ΤΗΛΕΦΩΝΑ 20696 καί 27774



ΓΕΝΙΚΟΣ ΑΝΤΙΠΡΟΣΩΠΟΣ
Πανηγύρης Α.Ε.
5ο χιλμ. Ρόδου—Καλλιθέας τηλ. 25984-82453

ΚΕΝΤΡΟ ΔΙΑΣΚΕΔΑΣΕΩΣ

ΙΦΙΓΕΝΕΙΑ

ΕΝΤΟΣ ΞΕΝΟΔΟΧΕΙΟΥ RHODOS BAY—ΤΗΛ. 20143

ΧΡΗΣΤΟΣ ΣΤΑΥΡΟΥ

ΣΟΥΛΑ ΓΑΛΑΤΗ **ΜΑΝ. ΠΑΤΣΑΗΣ**

ΑΝΝΑ - ΑΝΤΩΝΗΣ ΡΟΔΙΤΗΣ-ΤΕΡΨΗ-ΜΑΙΡΗ ΛΟΡΑΝ - ΜΑΡΙΑΝΝΑ-ΚΑΤΕΡΙΝΑ
ΜΠΟΥΖΟΥΚΙ: Γ.ΚΑΡΝΑΒΑΣ - ΦΑΝΟΥΡΗΣ
ΚΡΑΤΗΣΕΙΣ: ΤΗΛ. 20143

Πρώτες αλλαγές στη Νομαρχία

ΣΥΝΕΧΕΙΑ ΑΠΟ ΤΗΝ 1η ΣΕΛΙΔΑ

τή ἑβδομάδα κοινό διότι θά ἀσχοληθεί ἀποκλειστικά μέ τήν ἐνημέρωσή του. Σήμερα πρόκειται νά ἐπισκεφθεί τήν Πολεοδομία καί τήν Διεύθυνση Οἰκισμού.

Τήν Παρασκευή πρόκειται νά συναντηθεί μέ τούς ἐκπροσώπους τοῦ τοπικοῦ Τύπου.

ΟΙ ΔΗΜΟΣΙΕΣ ΣΧΕΣΕΙΣ

ΑΠΟ ΧΤΕΣ ἀνέλαβε καθήκοντα στό Γραφείο Τύπου καί Δημοσίων Σχέσεων τῆς Νομαρχίας ὁ κ. Κώστας Σκανδαλίδης, ὁ ὁποίος ἀποσπάστηκε ἀπό τήν Ἐμπορική Τράπεζα τῆς Ρόδου ὁπού ἐργάζεται.

● Ὁ κ. Σκανδαλίδης θά ἀναλάβει τίς δημόσιες σχέσεις τῆς Νομαρχίας, ἐνώ τήν Παρασκευή ὁ νέος Νομάρχης κατά τήν συνάντησή του μέ τούς δημοσιογράφους θά ἀνακοινώσει ποιά θά εἶναι ἀκριβώς τά καθήκοντά του.

Η ΠΡΩΤΗ τοποθέτηση νέου προσώπου στό γραφείο δημοσίων σχέσεων τῆς Νομαρχίας ἔγινε ἀμέσως μέ τήν ἀνάληψη τῶν καθηκόντων τοῦ νέου Νομάρχη — καί ὅπως ἔγραψε ἡ «Πρόοδος» — αὐτόμα θά ὑπάρξουν καί νέες ἀλλαγές, μετακινήσεις ἡ τοποθετήσεις.

Και νέα συνέλευση των δικηγόρων

ΣΥΝΕΧΕΙΑ ΑΠΟ ΤΗΝ 1η ΣΕΛΙΔΑ

σει ἡ ἀπεργία καί ν' ἀρχίσει διάλογος γιά νά βρεῦν τά αἰτήματα τοῦ κλάδου τήν λύση τους.

● Ἡ συνέλευση θ' ἀρχίσει τό ἀπόγευμα, ἀλλά λόγω τῆς σοβαρότητας τῆς ἀναμένεται ὁτι θά μιλήσουν ἀρκετοί δικηγόροι τόσο ὑπέρ τῆς συνέχισης τῆς ἀποχῆς ὅσο καί τῆς διακοπῆς. Θά ἀκολουθήσει ψηφοφορία σχετικά μέ τό θέμα ἀλλά ἡ διαδικασία ἀναμένεται ὁτι θά τελειώσει ἀργά τό βράδυ.

ΕΚΔΗΛΩΣΗ ΓΙΑ ΤΗΝ ΔΙΕΘΝΗ ΑΜΝΗΣΤΙΑ ΑΥΡΙΟ ΣΤΗ ΠΟΛΗ ΜΑΣ

ΑΠΟ ΤΗΝ 1η ΣΕΛΙΔΑ

ὁ [illegible] ἐπε κάποια μακρινή χώρα.

Τό [illegible] αὐτό εἶναι ἀπκλειστικά σχεδόν ἀλτρουϊστικό. Εὔκολα κατ[illegible] πώς εἶναι φόβερά ἐπικίνδυνο νά ἐξεγερθεί κανείς νιά βασανιστήρια πού ἐφαρμόζονται στό δικά του τόπο, κι' ὡστόσο βρεθήκανε μερικοί θαρραλέοι πού τά καταγγείλανε.

Αὐτή ἡ ἀντίδραση ἐπισημαίνει μιά ἀξιόλογη πολιτική πρόοδο στήν ἐποχή μας. Ἀκόμα περισσότερο, δείχνει πώς ὁ πολιτισμός προχωρεί καί πέρα ἀπ' τήν τεχνολογική πρόοδο, γίνεται μιά ἀνθρώπινος.

Πρέπει νά σημειωθεί πώς ὁ τόπος μας βρίσκεται στήν πρωτοπορεία γιά τήν καταπολέμηση τῆς πρακτικῆς τοῦ βασανισμοῦ. Εἴμαστε ἡ πρώτη χώρα πού δίκασε βασανιστές (στήν [illegible] τῆς δικτατορίας), καί καταδικάστηκαν γιά βασανισμούς. [illegible] πού ὑπήρχε κενό νομοθεσίας. Τό κενό αὐτό ξεπεράστηκε στήν Ἑλλάδα, εἴμαστε ἡ πρώτη χώρα πού ἀναγνώρισε καί τιμωρεί μέ νόμο τό βασανισμό ἀνάλογα, καί ὁ βασανιστής δέν ἐπορεί νά ἐπικαλεσθεί διατάγες τῶν ἀνωτέρων του γιά νά δικαιωθεί.

Βέβαια ὁ βασανισμός ἀποτελεῖ βασικά πολιτικό ἀδίκημα, ἀφοῦ ὁ βασανιστής λογομιάζει πώς θά καλύπτει τήν εὐθύνη του ἡ Κυβέρνηση ἡ τό καθεστώς τῆς χώρας του, ὅταν [illegible] τά βασανιστήρια. Παραμένει ἐκθετος ὅμως στίς συνέπειες τοῦ νόμου σέ περίπτωση κυβερνητικῆς μετάβολης, ἡ ἀνατραπῆς μιᾶς δικτατορίας.

Εἶναι ἐνα [illegible] μέτρο πού δέν τό ἔχουν ὑιοθετήσει ἀκόμα οἱ ἄλλες ποιητιστικά προχωρημένες χώρες, κα θά ἀνεμάσει τή στάθμη τοῦ πολιτισμοῦ μας.

Τό ἐπόμενο βήμα γιά τήν κατάργηση τῶν βασανιστηρίων θά εἶναι νά εἶναι ἡ καταδίκη των κυβερνήσεων πού ἐφαρμόζουν τήν πρακτική τους, μέ δέν ὑπάρχει διεθνές ὀργανο ἀρκετά [illegible] γιά νά ἐπιβάλει τίς ποινές [illegible] τυχόν καταδικαστικές ποφάσεις.

Ἐτσι, οἱ καταγγελίες γίνονται συνήθως στούς διεθνές ὀργανισμούς, (λόγου χάρη στόν ΟΗΕ ἡ στήν ΕΟΚ) κι' οἱ τυχόν κατα δικαστικές ἀποφάσεις ἔχουν ηθικό μόνο βάρος, πού δέν εἶναι ἀπήραντο ὅμως, ὅταν ἐπηρεάζει τήν ἐξωτερική πολιτική τῶν κρατῶν πού μετέχουν στόν ὀργανισμό.

Η ἔρευνα γιά τά βασανιστήρια, κι' ἡ καταγγελία τους, γίνονται ἀκόμα σέ ἰδιωτικό ἐπίπεδο, χωρίς ἐπίσημη συμμετοχή.

Η πιό σπυαντική ἰδιωτική ὀργάνωση πού ἔρευνα τίς περιπτώσεις βασανισμοῦ εἶναι ἡ Διεθνής Ἀμνηστία, πού ὑπερασπίζει τά δικαιώματα τοῦ ἀνθρώπου ἀπέναντι στήν ἑκάστοτε κυβερνητική αὐθαιρεσία, τιμήθηκε μέ τό βραβεῖο Νόμπελ γιά τή δραστηριότητά της, καί παίρνει μέρος στίς συνελεύσεις τοῦ ΟΗΕ.

Η ὁμιλία τῆς Τετάρτης πού μας ἐνέχεται εἶναι ἐνα μήνυμα αἰσιοδοξίας γιά τήν πρόοδο του πολιτισμοῦ μας.

ΝΙΚΟΣ ΚΑΣΔΑΓΛΗΣ

«Βουνό» οι μηνύσεις για αγορανομικές παραβάσεις στη Ρόδο

ΣΥΝΕΧΕΙΑ ΑΠΟ ΤΗΝ 1η ΣΕΛΙΔΑ

μηνύθηκε γιατί εἰσέπραξε σέ δέκα λογαριασμούς πέραν τῆς ἀναγραφόμενης τιμῆς στόν τιμοκατάλογο.

● Ὀκτώ ἰδιοκτήτες μπάρ μηνύθηκαν γιατί ἐνας δέν εἶχε ἄδεια λειτουργίας, ἄλλος λειτουργούσε τό μπάρ του πέραν τοῦ κανονισμένου ὡραρίου, ἐνώ ἑξη εἰσέπρατταν μέ ὑπερβολικό κέρδος.

● Ἐνας χρυσοχός μηνύθηκε γιατί δέν τηροῦσε τό ὡράριο λειτουργίας.

● Πέντε ὑπεύθυνοι ξενοδοχείων μηνύθηκαν γιατί σέ ἐλέγχους πού ἐγιναν, βρέθηκαν πολλά σεντόνια καί μαξιλαροθήκες ἀκάθαρτες, καθώς καί οἱ μοκέτες στούς διαδρόμους.

● Ἑπτά ἰδιοκτήτες ὀβελιστηρίων μηνύθηκαν γιατί οἱ δύο ἀπ' αὐτούς δέν εἶχαν ἄδεια λειτουργίας, ἐνας εἶχε ἀνοικτό τό κατάστημα του πέραν τοῦ κανονικοῦ ὡραρίου, δύο δέν εἶχαν τιμολόγια ἀγορᾶς καί δύο δέν εἶχαν τιμοκαταλόγους.

● Ὁ Πετράς Βασίλειος πουλοῦσε τόν καφέ «Σόλ» πρός 1.900 δρχ. ἀντί 1.787 καί μηνύθηκε. Ἐπίσης γιά διάφορους ἄλλους λόγους ὑποβλήθηκαν ἑπτά μηνύσεις σέ ὑπεύθυνους ὁπωρολαχανοπωλείων.

● Τρεῖς ἰδιοκτήτες καταστημάτων πωλήσεων τουριστικῶν εἰδῶν μηνύθηκαν γιά παραβίαση τοῦ ὡραρίου.

● Δύο ὑπεύθυνοι ταβερνων μηνύθηκαν γιά ὑπερβολικό κέρδος, ἐνας τρίτος μηνύθηκε γιατί δέν εἶχε ἄδεια.

● Ἰδιοκτήτης ἐργαστηρίου τροφίμων μηνύθηκε γιατί στά συσκευασμένα εἴδη πού παρασκεύαζε δέν ὑπήρχαν οἱ ἀπαραίτητες ἐνδείξεις.

● Δύο ἰδιοκτήτες μπουτίκ μηνύθηκαν γιατί ὁ ἐνας ἔκανε ἐκπτώσεις σέ περίοδο πού δέν ἐπιτρέπονται, ἐνώ ὁ ἄλλος δέν εἶχε πινακίδες τιμῶν στά εἴδη του.

● Τρεῖς κρεοπώλες μηνύθηκαν γιατί οἱ δύο ἀπ' αὐτούς μετέφεραν τά κρέατά τους μέ ἀκατάλληλα ὀχήματα καί ὁ τρίτος γιατί πουλοῦσε δύο δρχ. ἀκριβότερα.

● Πρατηριούχος ἄρτου μηνύθηκε γιατί πουλοῦσε ἐλλειποβαρή ἄρτο.

● Ἰδιοκτήτης καταστήματος πωλήσεως κατεψυγμένων εἰδῶν μηνύθηκε γιατί πουλοῦσε χωρίς νά ἔχει πινακίδες τιμῶν στά εἴδη του.

● Γιά παραβάσεις τῶν διατάξεων περί κοινῆς ἡσυχίας ὑποβλήθηκαν πέντε μηνύσεις.

Με αίμα βάφτηκαν πάλι οι δρόμοι μας

ΣΥΝΕΧΕΙΑ ΑΠΟ ΤΗΝ 1η ΣΕΛΙΔΑ

λάου, 26 χρόνων. Ἀπό τήν καραμπόλα τραυματίσθηκε σοβαρά ὁ Ἀργύριος Καρράς, 29 χρόνων, πού ἦταν συνεπιβάτης τοῦ πρώτου αὐτοκινήτου. Ἀνακρίσεις γιά τό ἀτύχημα κάνει τό Τμήμα Τροχαίας Ρόδου.

● Σαράντα λεπτά ἀργότερα ἔγινε νέο τροχαίο ἀτύχημα κοντά στίς Φάνες. Ἀπό λόγους πού δέν ἔχουν ἐξακριβωθεί, ὁ Χρυσόστομος Στ. Μαρουλάκης 37 χρόνων, πολιτικός μηχανικός, πού ὁδηγοῦσε τό ΑΟ 5238 ΕΙΧ προσέκρουσε σέ δένδρο καί τό αὐτοκίνητο νά ἀνατραπεί. Ἀποτέλεσμα τοῦ ἀτυχήματος ἦταν νά τραυματισθεί σοβαρά ἡ γυναίκα του Γλυκερία, μαμμή, 36 χρόνων, πού ἐπέβαινε στό αὐτοκίνητο.

● Στίς 9.30 ἐπίσης τό πρωΐ τοῦ περασμένου Σαββάτου ὁ Γεώργιος Μανωλάκης, 18 χρόνων, γεωργός ἀπό τήν Κρητηνία, ὁδηγώντας τήν ΡΟΑ 279 μοτοσικλέτα ἐξετράπη ἀπό τόν δρόμο μέ ἀποτέλεσμα νά ἀνατραπεί καί νά τραυματισθεί σοβαρά. Καί στό ἀτύχημα αὐτό τά αἴτια ἐρευνώνται ἀπό τό Τμήμα Τροχαίας πού κάνει τήν προανάκριση.

Χωρίς διευθυντές δύο γραφεία ΕΟΤ

ΣΥΝΕΧΕΙΑ ΑΠΟ ΤΗΝ 1η ΣΕΛΙΔΑ

γιά τά 10 χρόνια τοῦ «Σάνγουινγκ» πού ἐγιναν στή Ρόδο, δέν ἐπέστρεψε στήν θέση του, ἀλλά παραμένει στήν Ἀθήνα.

● Γιά τήν Ρόδο τά κενά αὐτά — καί ἰδιαίτερα αὐτό τῆς Στοκχόλμης — δημιουργοῦν ἀρκετά προβλήματα, γιατί αὐτήν τήν περίοδο ὑπάρχουν ἐκκρεμότητες πού πρέπει νά ρυθμιστοῦν μέσω ΕΟΤ, ἀλλά δέν ὑπάρχει ἐκεί κάποιος ὑπεύθυνος.

ΕΙΝΑΙ ΠΑΝΤΩΣ πολύ πιθανόν, μέ τήν ἀνάληψη τῶν καθηκόντων τοῦ νέου γενικοῦ γραμματέα ΕΟΤ κ. Π. Λαζαρίδη, νά καλυφθοῦν ἐντός τῶν ἡμερῶν τά δύο κενά, ὡστε νά ἀντιμετωπιστοῦν τά ἐπείγοντα προβλήματα.

Πάει να πάρει δάνειο ο Δήμαρχος

ΣΥΝΕΧΕΙΑ ΑΠΟ ΤΗΝ 1η ΣΕΛΙΔΑ

Ὁ κ. Δήμαρχος ἐνόψει τοῦ ταξιδιοῦ του εἶχε χτές συνεργασία μέ τόν διευθυντή τοῦ ΡΟΔΑ κ. Παναγιώτη Καστρουνή. Ἐκτός ἀπό τά θέματα τοῦ ΡΟΔΑ ὁ κ. Καραγιάννης θά ἀσχοληθεί μέ τήν ὑπόθεση τῆς προγραμματικῆς σύμβασης μέ τό ΤΑΠΑ ὡστε νά γνωρίζει τί θά πεί στό δημοτικό συμβούλιο ὁταν τοῦ ζητηθοῦν ἐξηγήσεις. Ὁπως ἔγινε γνωστό ὁ κ. Καραγιάννης πρόκειται νά ἐπιστρέψει στή Ρόδο σήμερα τό βράδυ.

Ολη η Ρόδος τίμησε τα 40 του Δεσπότη

ΣΥΝΕΧΕΙΑ ΑΠΟ ΤΗΝ 1η ΣΕΛΙΔΑ

ζήλο καί τήν εὐλάβεια μέ τήν ὁποία ὑπηρέτησε τήν Ρόδο.

● Ἐπίσης, τόν μητροπολίτημας προσφώνησε ἐκπρόσωπος τῶν κληρικῶν τῆς Ρόδου, ὁπως ἐπίσης καί ἐκπρόσωπος τῆς ἐκκλησιαστικῆς ἐπιτροπῆς τῆς Μητροπόλεως.

ΒΑΘΥΤΑΤΑ συγκινημένος ἀπάντησε ὁ μητροπολίτης κ. Σπυρίδων, ὁ ὁποίος ἐξέφρασε τίς εὐχαριστίες του σέ ὅλους ὅσους τοῦ συμπαραστάθηκαν γιά νά ἐκπληρώσει τήν ἀποστολή του, ἐνώ παράλληλα καλοσώρισε καί τόν νέο νομάρχη στή Δωδεκάνησο καί τοῦ εὐχήθηκε καλή δύναμη στό δύσκολο ἔργο πού ἀναλαμβάνει.

Ο Γιάννης Σαρικάς υποψήφιος

ΣΥΝΕΧΕΙΑ ΑΠΟ ΤΗΝ 1η ΣΕΛΙΔΑ

Ἐργατικοῦ Κέντρου κ. Βασίλης Καλυμενάκης.

● Μέ τήν διεξαγωγή τοῦ συνεδρίου στήν ΓΣΕΕ τόν προσεχή Ἰανουάριο εἶναι δύύσκολο νά προηγηθεί ἐκλογικό συνέδριο στό Ἐργατικό Κέντρο ἐτσι ὡστε νά ἐκλεγεί νέα διοίκηση μετά τίς τελευταίες ἐξελίξεις. Καί αὐτό γιατί οἱ διαδικασίες πού χρειάζονται ἀπαιτοῦν χρόνο πού δέν ὑπάρχει στό διάστημα τῶν 50 ἡμερῶν πού ἀπομένει μέχρι τότε.

Η ΔΙΕΞΑΓΩΓΗ τοῦ συνεδρίου ἀπό τήν πλειοψηφία τῆς ΓΣΕΕ τόν προσεχή Ἰανουάριο ἔχει προκαλέσει ἀντιδράσεις ἀπό τήν ΠΑΣΚΕ καί φυσικά τόν κ. Ραυτόπουλο. Ἀγνωστο εἶναι ἄν οἱ ἀντιδράσεις βροῦν σύμφωνους καί τά μέλη τῆς ΠΑΣΚΕ πού μετέχουν στήν διοίκηση τοῦ ΕΚΡ ἀφοῦ οἱ συνδικαλιστές αὐτοί ἀποφεύγουν νά ἀπαντήσουν σχετικά.

ΜΝΗΜΟΣΥΝΟΝ

Τελούμεν τήν 20—11—85 ἡμέρα Τετάρτη καί ὡρα 8η πρωινή εἰς τόν ἱερόν ναόν Τριαρχῶν Νεκροταφείου τρίμηνον μνημόσυνον ὑπέρ ἀναπαύσεως τῆς ψυχῆς τοῦ λατρευτοῦ μας πατέρα, πάππου, ἀδελφοῦ καί θείου

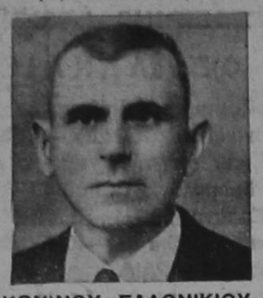

ΚΩΝ)ΝΟΥ ΣΑΛΟΝΙΚΙΟΥ

Τά παιδιά Σοφία—Δημήτρης, Δικαία—Τσιγόντος, τά ἐγγόνια, ὁ ἀδελφός, τά ἀνήψια καί οἱ λοιποί συγγενείς.

SOL MARITIME CERVICES LTD

ΧΕΙΜΕΡΙΝΑ ΔΡΟΜΟΛΟΓΙΑ

Φ)Β «SOLPHRYNE»

Γνωρίζομεν εἰς τό ἐπιβατηγόν κοινόν ὁτι ἀπό τίς 22)11)85 ἐπαναρχίζει τά χειμερινά του δρομολόγια τό πολυτελέστατο Ε)Γ—Ο)Γ «SOLPHRYNE» στή γραμμή ISRAEL)ΚΥΠΡΟΥ)ΔΩΔΕΚΑΝΗΣΟΥ)ΠΕΙΡΑΙΑ, πού ἐπί μία δεκαετία ἐξυπηρετεί καί προβάλει τόν τουρισμό στή νήσο μας. Τό πλοίο θ' ἀναχωρεί ὅπως καί πρότερον, κάθε:

— ΠΑΡΑΣΚΕΥΗ, ὡρα 14.00 διά Λεμεσό)Χάιφα.

— ΤΡΙΤΗ, ὡρα 17.00 διά Πειραιά—ἄνευ ἐπιβατῶν καί ὀχημάτων.

Δεχόμεθα ἐπιβάτες καί ὀχήματα.

Εἰσιτήρια—Πληροφορίες:

ΠΡΑΚΤΟΡΕΙΟ «ΕΡΥΘΡΑ ΘΑΛΑΣΣΑ»

Αμερικής 11—13—ΤΗΛ. 27721—22460—22683

Ιατρική ανακοίνωση

Ὁ ἰατρός

ΣΑΒΒΙΓΚΟΣ Σ. ΜΙΧΑΗΛ

ΔΕΡΜΑΤΟΛΟΓΟΣ — ΑΦΡΟΔΙΣΙΟΛΟΓΟΣ

Θά ἀπουσιάσει ἐκ Ρόδου ἀπό 9—11—1985 μέχρι 24—11—1985.

Θά ἐπανέλθει καί θά δέχεται τούς ἀσθενείς του κανονικά τήν Δευτέρα 25—11—1985 στό ἰατρείο του Βενετοκλέων 117 (ὀπισθεν κινηματογράφου Μετροπόλ).

Τηλέφωνο 28-391

Καγκελόπορτες

FAAC

αυτόματες

Ανοίγει & κλείνει



* Μονόφυλλες - Δίφυλλες
* Συρόμενες
* Οδοφράκτες

● Τηλεχειρίζομενες με ελαιοδυναμική προστασία

Γκαραζόπορτες

Normstahl

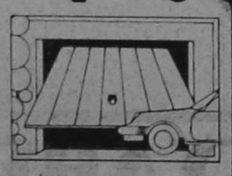

Δυτ. Γερμανίας

10 χρόνια εγγύηση

● Χειροκίνητες με μηχανισμό ελατηρίων
● Αυτόματες με πομπό & δέκτη
● Βιομηχανικές σπαστές πόρτες.
● Αυτόματα ρολλά

Γ. ΤΖΙΒΑΝΗΣ

Θησέως 12 & Δελφών 4

☎ 9585058 - 9585230

ΚΑΛΛΙΘΕΑ - ΑΘΗΝΑ

ΖΗΤΕΙΤΑΙ ΤΟΠΙΚΟΣ ΑΝΤΙΠΡΟΣΩΠΟΣ

Αν τα θέλετε "ολα δικά σας"

Νεο!! DACIA 1210 MLS

ΑΝΕΣΗ

5 θέσεις. – Πλήρης εκμετάλευση χώρου.

ΦΙΝΕΤΣΑ

Τελειο φινίρισμα. – Μοντέρνα μάσκα.

ΑΣΦΑΛΕΙΑ

Διπλό κύκλωμα υδραυλικών φρένων.
Δισκοι – ταμπουρα με SERVO.
– Σπούλερ μπρος - πίσω.

ΔΥΝΑΜΗ

Νέο Μοτέρ 1200 cc/52 DIN/39 KW

ΟΙΚΟΝΟΜΙΑ

7 Λίτρα/100 ΧΛΜ
8 φορολογήσιμοι ίπποι

ΤΙΜΗ ΕΚΠΛΗΞΗ



DACIA ΕΛΛΑΣ ΑΕ

ΝΙΚΟΛΑΟΣ Γ. ΜΑΛΤΕΖΟΣ

ΓΕΝΙΚΟΣ ΑΝΤΙΠΡΟΣΩΠΟΣ ΔΩΔΕΚΑΝΗΣΟΥ

Καποδιστρίου 21—Μακρυγιάννη (γωνία)—Τηλ. 21.401—32.169—ΡΟΔΟΣ

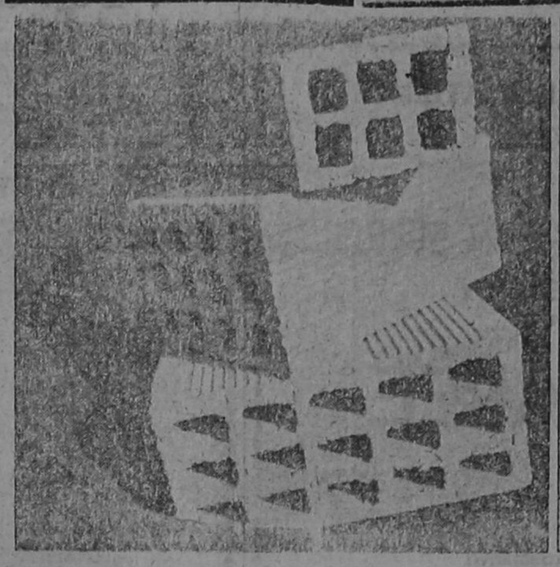

ΡΟΔΙΑΚΗ ΚΕΡΑΜΙΚΗ Α.Ε.

22ο ΧΛΜ ΡΟΔΟΥ - ΛΙΝΔΟΥ

☎ 51580 ΡΟΔΟΣ

Τούβλα όλων των διαστάσεων

● Η υψηλή τεχνολογία μας σας εγγυάται προϊόντα άριστης ποιότητας και αντοχής.
● Η μικρή απόσταση του εργοστασίου μαςαπό την πόλη της Ρόδου έχει σαν αποτέλεσμα χαμηλότερο κόστος μεταφοράς.
● Σε τιμές προσιτές, με προθυμία και συνέπεια είμαστε έτοιμοι να εξυπηρετήσουν τις παραγγελίες σας.

Τηλέφωνο 51580



TROPIKANA

Χορέψτε
Απολαύστε
Διασκεδάστε

ΠΑΡΑΚΑΛΟΥΜΕ
ΓΙΑ ΤΙΣ ΚΡΑΤΗΣΕΙΣ
ΤΗΛ. 25222 - 26222

Με τις τελευταίες διεθνείς επιτυχίες που παρουσιάζει ο D. JOCKEY Δ. ΚΑΛΥΒΑΣ στη φημισμένη DISCO:

RODOS PALACE
hotel·apartments·bungalows

ΘΕΡΜΟΠΟΜΠΟΙ ΝΟΡΒΗΓΙΑΣ

ΚΕΝΤΡΙΚΗ – ΑΤΟΜΙΚΗ ΘΕΡΜΑΝΣΗ

- ΟΙΚΟΝΟΜΙΑ: Στην εγκατάσταση, στην κατανάλωση, στην αγορά, στο χώρο.
- ΚΑΘΑΡΗ – ΑΘΟΡΥΒΗ – ΥΓΙΕΙΝΗ – ΟΜΟΙΟΜΟΡΦΗ ΘΕΡΜΑΝΣΗ ΜΕ ΑΚΤΙΝΟΒΟΛΙΑ.
- 2 ΧΡΟΝΙΑ ΕΓΓΥΗΣΗ – 4 ΧΡΟΝΙΑ ΠΕΙΡΑ ΣΤΗ ΡΟΔΟ.
- ΜΕΛΕΤΗ ΔΩΡΕΑΝ.

ΑΡΕΤΗ ΒΟΥΤΥΡΑΚΗ

ΤΕΧΝΙΚΟ ΓΡΑΦΕΙΟ – ΑΝΤΙΠΡΟΣΩΠΕΙΕΣ
ΔΩΔΕΚΑΝ. ΝΕΟΛΑΙΑΣ 16 – ΤΗΛ. 22644
(ΔΙΠΛΑ ΣΤΟ ΠΑΛΛΑΣ)

Οκτώ άτομα έπαιζαν («μπαρμπούτι»)

ΣΥΝΕΧΕΙΑ ΑΠΟ ΤΗΝ 1η ΣΕΛΙΔΑ

— Ἰωάννης Ἐμμ. Ζούνης, 33 χρόνων, ἐπιχειρηματίας.

— Ἄλής Γ. Δαλκής, 38 χρόνων, ἐστιάτορας.

— Ἰωάννης Μ. Λέγκος, 30 χρόνων, ἰχθυοπώλης.

● Στήν ἔφοδο αὐτή τῶν ἀστυνομικῶν δέν ἐλειψαν καί τά ἀπρόοπτα. Ὁ Λέγκος προσπάθησε νά τό σκάσει ἀπό τό παράθυρο τοῦ διαμερίσματος, ἀλλά στήν προσπάθειά του αὐτή τραυματίστηκε ἐλαφρά καί μεταφέρθηκε στο νοσοκομείο τής Κῶ.

ΒΡΕΘΗΚΑΝ καί κατασχέθηκαν 170.200 δρχ., πέντε ζεύγη ἐγχρωμα μεγάλα ζάρια, τρεῖς τράπουλες, 24 κουτιά ταιγάρα, τρία τσα πέζια, 13 ξύλινες καρέκλες, τρία σκαμπό, ὀκτώ στακτοδοχεία, δύο ποτήρια καί ἕξη κουρτίνες. Ὅλη δηλαδή ἡ διακόσμηση τής μπαρμπουτιέρας κατασχέθηκε!

ΠΡΟΣΦΟΡΑ ΓΝΩΡΙΜΙΑΣ

ΓΙΑ ΠΡΩΤΗ ΦΟΡΑ ΣΤΗ ΡΟΔΟ

Καινούργια ἀνακάλυψη τής γερμανικής τεχνολογίας. ΑΝΤΙΚΛΕΠΤΙΚΑ συστήματα συναγερμού πού λειτουργοῦν μέ μιά μπαταρία 9 VOLT καί στοιχίζουν ΜΟΝΟ 3.000 δρχ.

Γιά καταστήματα—σπίτια—ἀποθῆκες κλπ. Ἀπαλλαγεῖτε ὁριστικά καί φθηνά ἀπό τήν μεγάλη μάστιγα τῶν ΚΛΕΦΤΩΝ.

Ἐπίσης μέ 2.000 δρχ. ἀπαλλάσσεστε ἀπό τά ἐνοχλητικά καί ἐπικίνδυνα κουνούπια μέ τήν συσκευή ὑπερήχων MASCOT (πάλι μέ μπαταρία πού διαρκεῖ ἕνα χρόνο). Ἀποτελεσματικά χωρίς μυρωδιά καί τελείως ἀκίνδυνα γιά τήν ὑγεία.

Θά τά βρεῖτε στό κατάστημα χονδρικῆς πώλησης, ὁδός ΓΑΡΙΒΑΛΔΗ 20 α.

Ἀντιπρόσωπος—Εἰσαγωγέας:

ΖΟΤΑΥΡΟΣ ΜΙΧΑΗΛ

Τηλέφωνα 30898—35903

ΔΙΠΛΩΜΑΤΟΥΧΟΣ ΨΥΧΟΕΡΕΥΝΗΤΡΙΑ

—ΜΕΝΤΙΟΥΜ—

ΣΤΑΣΑ ΜΑΥΡΙΚΑΚΗ



Μέ γερές ἱκανότητες μεταβιβάσεως σκέψεως, μέ ὑποβολές καί ὑπνωτισμοῦ καί χαρτομαντείας.

Γιά ὁτιδήποτε θέμα αἰσθηματικό, ἐπαγγελματικό καί γιά ἄτομα πού λείπουν μακριά σας.

Θά δέχομαι ΘΕΜΙΣΤΟΚΛΕΟΥΣ ΣΟΦΟΥΛΗ 125, ὁ ὀροφος, ἀπό 9π.μ. ἕως 2 μ.μ. καί ἀπό 4 μ.μ. ἕως 8 μ.μ.

ΤΗΛΕΦΩΝΟ 23109

Αλυσοπρίονο «FOLUX»

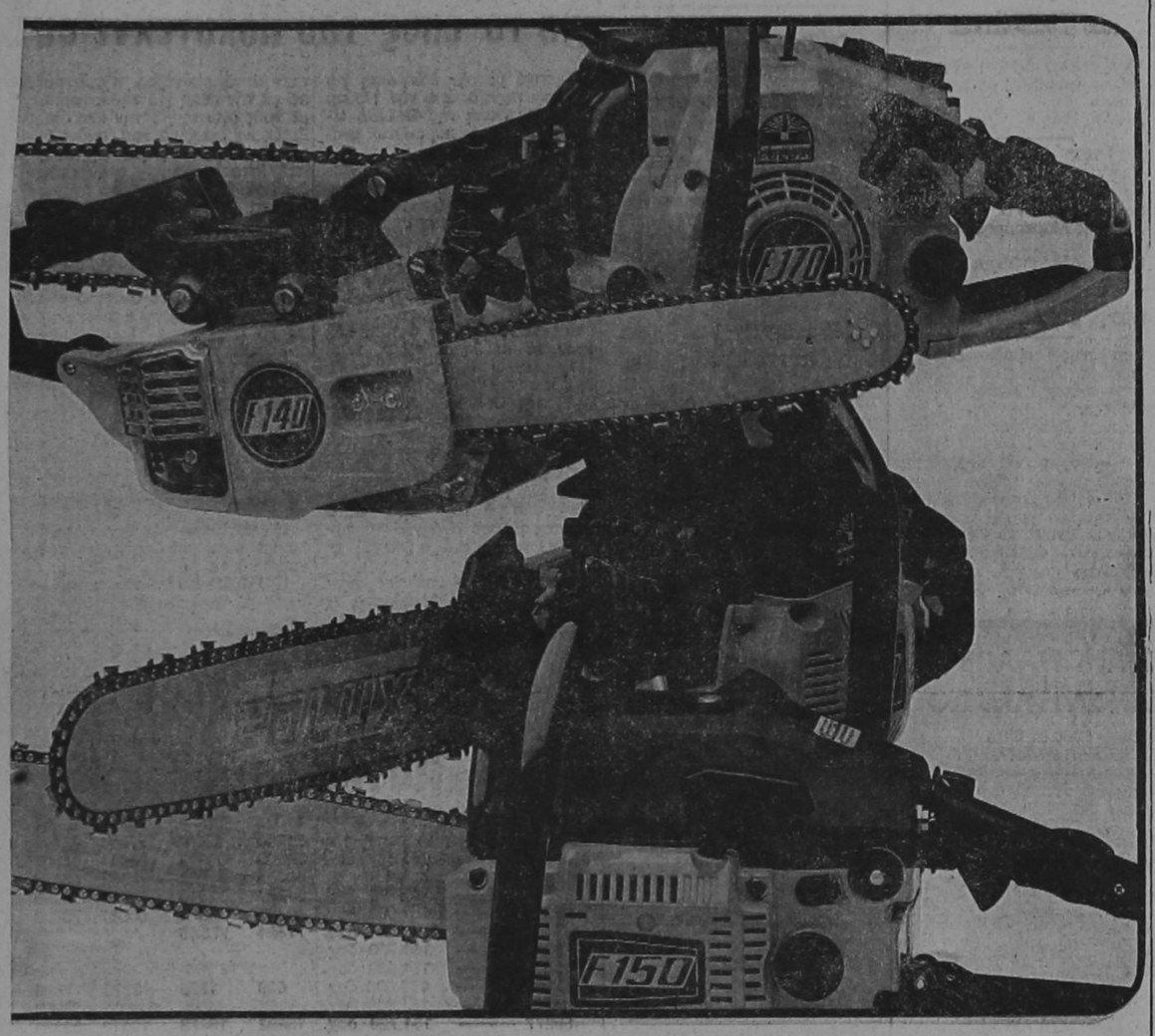

Ο ΑΧΩΡΙΣΤΟΣ ΣΥΝΤΡΟΦΟΣ ΣΑΣ
ΦΤΗΝΟ ΚΑΙ ΟΙΚΟΝΟΜΙΚΟ—ΧΩΡΙΣ ΠΡΟΒΛΗΜΑΤΑ—ΑΠΛΟ ΣΤΟ ΧΕΙΡΙΣΜΟ – ΜΕΓΑΛΗΣ ΑΝΤΟΧΗΣ

ΕΝΑ ΕΓΓΥΗΜΕΝΟ ΕΡΓΑΛΕΙΟ ΣΤΑ ΧΕΡΙΑ ΣΑΣ «FOLUX»

Αποκλειστικός Αντιπρόσωπος Δωδ)σου:

ΕΜ. ΚΩΣΤΑΚΗΣ & Σία Ο.Ε.

ΟΔΟΣ ΚΟΛΟΚΟΤΡΩΝΗ 13– ΡΟΔΟΣ ΤΗΛ. 23026—30643



Ηλεκτρολογικό Κέντρο ΣΤ. Π. ΧΟΥΛΗ

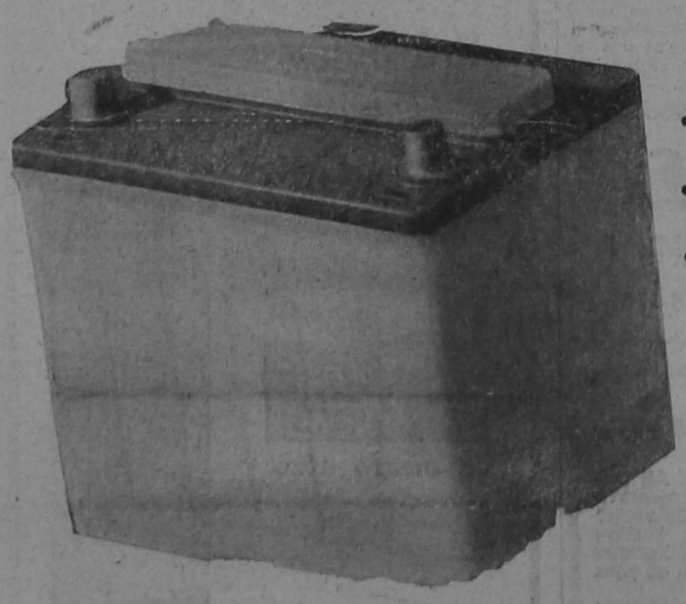

• ΗΛΕΚΤΡΙΚΑ ΑΥΤΟΚΙΝΗΤΩΝ —ΠΛΟΙΩΝ– ΜΗΧΑΝΗΜΑΤΩΝ

• ΜΠΑΤΑΡΙΕΣ ΠΑΝΤΟΣ ΤΥΠΟΥ

• ΕΠΙΣΗΣ ΔΙΑΘΕΤΟΥΜΕ ΜΠΑΤΑΡΙΕΣ ΚΛΕΙΣΤΟΥ ΤΥΠΟΥ ΔΙΑ ΤΗΛΕΦΩΝΙΚΑ ΚΕΝΤΡΑ—ΔΥΝΑΜΟΥΣ—ΜΙΖΕΣ—ΑΥΤΟΜΑΤΟΥΣ ΚΛΠ

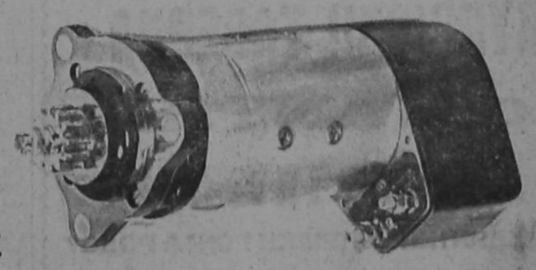

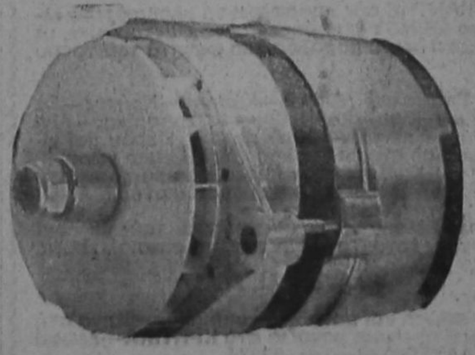

ΣΤΑΥΡΟΣ Π. ΧΟΥΛΗΣ

ΤΗΛΕΦΩΝΑ: 30165—26829

ΕΣΩΤΕΡΙΚΑΙ ΕΙΔΗΣΕΙΣ ΚΑΙ ΤΗΛΕΓΡΑΦΗΜΑΤΑ

Συγχαρητήριο τηλεγράφημα της κ. Τζένης Καραβέλη στο μητροπολίτη της Ρόδου

Μέ τήν εύκαιρία τής συμπληρώσεως 40 χρόνων Ἀρχιερατίας τού μητροπολίτη κ. Σπυρίδωνα, ή τέως νομάρχης Δωδεκανήσου κ. Τζένη Καραβέλη έστειλε στόν σεβασμιώτατο Ρόδου τό παρακάτω τηλεγράφημα:

«Σεβασμιώτατε έπιτρέψατέ μου μέ τήν εύκαιρία τών σαράντα χρόνων τής άρχιερατικής σας άποστολής νά σάς έκφράσω άκόμα μιά φορά τόν βαθύτατο σεβασμόμου στήν άγιοσύνη σας, τήν ίδιαίτερη έκτίμηση καί θαυμασμόμου γιά τίς σπάνιες άρετές σας τής όξυδερκείας τής έργατικότητας, καί τής άφοσίωσης στό καθήκον. Μέ αύτές τίς άρετές κατακτήσατε τίς καρδιές τών Ροδίων άλλά καί κάθε μή Ροδίου πού είχε τήν εύτυχία νά σάς γνωρίσει.

Γιά τήν έξαιρετική τιμή πού μού κάνατε νά μέ συνοδέψετε στό αεροδρόμιο κατά τήν άποχώρησή μου άπό τή Ρόδο σάς άπευθύνω ένα μεγάλο εύχαριστώ άπό τά βάθη τής καρδιάς μου μαζί μέ τίς έγκάρδιες εύχές γιά ύγεία, δύναμη καί προσωπική εύτυχία πρός όφελος τού ροδιακού λαού.

Μέ άπειρο σεβασμό
ή τέως Νομάρχης Δωδεκανήσου
Τζένη Καραβέλη»

Συνάντηση σπουδαστών της Τουριστικής Σχολής ύστερα από 25 χρόνια

ΜΕΤΑ άπό 25 όλόκληρα χρόνια, άποφάσισαν νά συναντηθούν γιά νά θυμηθούν τά παλιά καί νά συζητήσουν τά προσωπικά, τά οίκογενειακά καί τά έπαγγελματικά τους. Πρόκειται γιά τούς, τότε σπουδαστές, τής 4ης σειράς τής Ἀνώτερης Σχολής Τουριστικών Ἐπαγγελμάτων Ρόδου καί σήμερα έπαγγελματίες σέ διάφορα πόστα, πού φοίτησαν άπό τό 1959 έως τό 1961.

Τήν ώραία αύτή πρωτοβουλία γιά τήν συνάντηση είχαν οί Κρίτων Τοπολιανάκης καί Ἀντώνης Γιασιράνης ίδιοκτήτες σήμερα τού έστιατορίου «13» οί όποίοι έστειλαν σέ όλους τούς σπουδαστές τους μήνυμα γιά νά συναντηθούν στή Ρόδο στίς 15 Νοεμβρίου 1985 μέ τήν συμπλήρωση 25 χρόνων άπό τήν άποφοίτησή τους.

Ἀπό τούς 130 άπόφοιτους τής 4ης σειράς τής ΑΣΤΕΡ πού πήραν τό μήνυμα ήρθαν τελικά περίπου 60, οί όποίοι κατέλυσαν στό «Ὀλυμπίκ Παλάς».

Τήν Παρασκευή τό βράδυ οί Ροδίτες σπουδαστές της 4ης σειράς δεξιώθηκαν τούς συσπουδαστές τους στήν ταβέρνα «Βλάχος» καί έκεί πίνοντας ένα ποτηράκι θυμήθηκαν τά παλιά.

Τό Σάββατο τό πρω'ί' έπισκέφθηκαν τήν ΑΣΤΕΡ όπου ή Διεύθυνση έδωσε πρός τιμή τους δεξιωση.

Τό ίδιο βράδυ στήν αίθουσα τού «ρούφ γκάρντεν» τού ξενοδοχείου «Ὀλυμπίκ Παλάς» έγινε μιά ώραία χορεσπερίδα, ένώ τήν Κυριακή τό πρω'ί' όλοι μαζί έκαναν περιήγηση στό νησί καί τή πόλη καί τό βράδυ άναχώρησαν γιά τίς ίδιαίτερες πατρίδες τους μέ τίς καλύτερες έντυπώσεις.

Μεταξύ αύτών πού τίμησαν τήν ώραία αύτή έκδήλωση ήταν καί ό τότε διευθυντής τής Σχολής Στέλιος Κουτσοδόντης, ένώ ό κ. Σβάρτς πού διετέλεσε έπίσης διευθυντής έστειλε τηλεγράφημα.

Τά όνόματα αύτών πού πήραν μέρος στήν συνάντηση είναι:

Κ. Τσούκαρης, Σ. Ἀνανιάδης, Παπαδημητρίου, Β. Καλαντζής, Χ. Μπαφούνης, Α. Μιχελιδάκης, Κ. Γενάτου, Α. Κουκουλάκη, Κ. Ντάλας, Κ. Κατσίμπρας, Λ. Σπυρίδωνος, Μ. Ἀνδρουτσοπούλου, Η. Τσοπέλα, Ν. Σκέντζος, Α. Γεννηματά, Ε. Γεωργίου, Ν. Κακέτσης, άπό τή Ρόδο οί: Μηνάς Διαμαντής, Ἀρ. Κοτσώνης, Ἀντων. Γιασιράνης, Εύαγ. Κουλουμπής, Ἐλ. Χατζήπαπας, Θαν. Σερβος, Μιχ .Περάκης, Κρίτων Τοπολιανάκης, Ἀνδρέας Μούνδρος καί ή σύζυγός του, Ι. Κασφίκης, Λεον. Λου'ι'ζίδης, Ε. Σπάρταλης, Κλέα Πολίτη, Κ. Κομνηνός, Κ. Κατσίμπρας, Ι. Μαστροσάββας, Μ. Παναγιωτοπούλου, Σ. Ἰορδάνου, Θέτις Ξεστέρω, ένώ έπίσης παραβρέθηκαν οί Δημ. Καραχοντζίτης (δ)ντής ΑΣΤΕΡ σήμερα) Ε. Καστελλοριζιός (καθηνητής τότε) Κ. Παπάς (έπιμελητής τότε).

Δημιουργήθηκε πρόβλημα με τα ψηφοδέλτια για τις συνοικιακές εκλογές

ΣΥΝΕΔΡΙΑΣΕ χτές τό βράδυ στό Δήμο ή έκλογική έπιτροπή τών συνοικιακών συμβουλίων καί άσχολήθηκε μέ δύο θέματα.

Κατ' άρχήν δόθηκαν όδηγίες στίς έφορευτικές έπιτροπές τών έκλογικών τμημάτων οί όποίες όμως μέχρι χτές δέν είχαν συμπληρωθεί σέ όλα τά συνοικιακά συμβούλια.

Στή συνέχεια καί μέσα σέ όξυμένη άτμόσφαιρα ή έκλογική έπιτροπή συζήτησε τήν προσφυγή τής ΔΕΚ νά τυπωθεί στά ψηφοδέλτιά της τό έμβλημα τού συνδυασμού της τό όποίο είχε κατατεθεί έγκαιρα, Ἡ έπιτροπή μέ ψήφους 10 ύπέρ καί 2 κατά άποφάσισε τά ψηφοδέλτια νά μήν έχουν έμβλημα.

Στό μεταξύ τά ψηφοδέλτια χτές είχαν τυπωθεί καί ήταν έτοιμα άπό τό πρω'ί' χωρίς κανένα έμβλημα σέ κανένα συνδυασμό καί δέν μοιράσθηκαν λόγω τής προσφυγής τής ΔΕΚ.

Πάρα πολλοί ύποψήφιοι πήγαν στό Δήμο νά παραλάβουν τά ψηφοδέλτιά τους γιά ν' άρχίσουν νά τά μοιράζουν, άλλά έφυγαν άπρακτοι διαμαρτυρόμενοι.

Λαϊκή συνέλευση στις Φάνες

ΛΑ'Ι'ΚΗ συνέλευση πραγματοποιήθηκε προχτές τό άπόγευμα στήν κοινότητα Φανών. Θέμα τής συνέλευσης ύπήρξε ό προγραμματισμός τών έργων γιά τό 1986. Προτάθηκαν άπό τούς κατοίκους, κατά σειρά προτεραιότητας, τά έργα: άποχετευτικό, δημιουργία νέου νεκροταφείου έξω άπό τά όρια τού οίκισμού καί άσφαλτόστρωση άγροτικού δρόμου πού όδηγεί στην θάλασσα.

Σοβαρά προβλήματα αντιμετωπίζει η «Ρόδος»

Πολύωρη συνεδρίαση της διοίκησής της

Μέχρι άργά τό βράδυ συνεδρίαζε χτές τό δ. συμβούλιο τής ΠΑΕ Ρόδος. Τά θέματα πού θά τό άπασχολούσαν ήσαν σοβαρά. Ἀνάμεσα σ' αύτά ήταν καί ή ύποβολή παραίτησης τού προέδρου τής ροδίτικης ΠΑΕ δικηγόρου κ. Δημήτρη Καραγεώργη, ό όποίος, όπως είναι γνωστό, έχει γνωστοποιήσει τήν άπόφασή του αύτή άπό τίς έφημερίδες.

● Στήν συνεδρίαση κλήθηκε καί πήρε μέρος ό πρώην πρόεδρος τής ΠΑΕ κ. Μιχάλης Κόκκινος, γεγονός πού ένισχύει τήν γνώμη, ότι σοβαρά προβλήματα φαίνεται νά άπασχολούν τήν άλλοτε κραταιά όμάδα.

ΟΥΔΕΜΙΑ άνακοίνωση, πάντως, έγινε χτές τό βράδυ. Έτσι παραμένει άγνωστο άν έγινε δεκτή ή παραίτηση τού κ. Καραγεώργη. Ἀναμένεται, ότι σήμερα θά άποσαφηνιστεί ή κατάσταση, όπότε καί θά πρέπει νά ύπάρξει κάποια άνακοίνωση γιά ένημέρωση τών φιλάθλων.

● Έκτός άπό τήν «παραίτηση» τού κ. Καραγεώργη, τό δ. συμβούλιο άπασχολεί σοβαρά τώρα καί τό οίκονομικό ζήτημα, πού δέν είναι «παρονυχίδα». Ἡδη οί ποδοσφαιριστές έδειξαν τίς διαθέσεις τους. Είναι έπαγγελματίες καί έτσι σκέφτονται.

ΣΤΟ ΣΥΜΒΟΥΛΙΟ παρουσιάστηκε καί ό ποδοσφαιριστής Μιχάλης Κάβουρας, ό όποίος κλήθηκε σ' άπολογία γιά άδικαιολόγητη άποχή άπό τίς προπονήσεις. Δέν έγινε όμως γνωστό άν πάρθηκε κάποια άπόφαση τιμωρίας του ή όχι.

● Στό μεταξύ, μετά τό διήμερο ρεπό (τού σαββατοκύριακου) οί παίκτες γυμνάστηκαν χτές στό βοηθητικό γήπεδο, μέ τίς όδηγίες τού Πασχάλη Γκογκίδη. Ἡ προπόνηση περιλάμβανε φυσική κατάσταση μέ μπάλλες.

ΜΟΝΟΣ ΑΠΩΝ Ο ΚΟΥΡΟΠΟΥΛΟΣ

Μετά άπό ξεκούραση μιάς ήμέρας (Κυριακή), οί πρώτες τού Διαγόρα ξαναστρώθηκαν άπό χτές στήν δουλειά, συνεχίζοντας τήν προετοιμασία τους γιά τό κυριακάτικο άγώνα τους πρωταθλήματος μέ τόν Εδεσσαϊκό, πού θά γίνει στό Εθνικό Στάδιο τής πόλης μας.

● Ο τεχνικός τών «κυανερύθρων» Παύλος Γρηγοριάδης γύμνασε καί χτές τούς παίκτες του στό πάρκο (άπέναντι άπό το Εθνικό Στάδιο). Ἡ προπόνηση διάρκειας μιάς ώρας καί 20' ήταν άφιερωμένη στήν φυσική κατάσταση τών ποδοσφαιριστών.

ΜΟΝΑΔΙΚΟΣ άπών (καί μάλιστα άδικαιολόγητος) ήταν ό Ερμής Κουρόπουλος. Ἀντίθετα πήρε μέρος στήν προπόνηση γιά πρώτη φορά μετά τόν τραυματισμό του καί ό Θύμιος Γεωργούλης, ό όποίος έχει άποφασίσει ήδη νά φύγει τόν Δεκέμβρη άπό τόν Διαγόρα, γιά έπαγγελματικούς λόγους.

● Στίς προθέσεις τού κ. Γρηγοριάδη είναι ή διεξαγωνή φιλικών παιχνιδιών—ένα τουλάχιστο κάθε βδομάδα—γιά νά διαπιστώσει τήν φυσική κατάσταση τών μή βασικών παικτών, άλλά καί άν παίξουν οί Ρόδος, Σιφωνιός καί Κουπούρης, πού τούς λείπουν άγώνες.

ΧΤΕΣ οί ποδοσφαιριστές έξοφλήθηκαν τά πρίμ πού τούς όφειλε ή όμάδα τους.

Αγώνες ανωμάλου δρόμου έγιναν στον Αρχάγγελο

ΤΑ ΠΛΗΡΗ ΑΠΟΤΕΛΕΣΜΑΤΑ

ΓΙΑ ΔΕΥΤΕΡΗ συνεχόμενη χρονιά έγιναν φέτος, μέ μεγάλη έπιτυχία, άγώνες άνωμάλου δρόμου στόν Αρχάγγελο, μέ τήν εύκαιρία τής εορτής τών Ταξιαρχών.

● Τά άποτελέσματα τών άγώνων έχουν ώς έξής:

600 μ. ΑΓΟΡΙΩΝ Α', Β', Γ.
Δημοτικών Σχολείων

1) Καστρουνής Μιχάλης «Υγείας»
2) Φουτούλης Αντώνης «Αρχάγγελος» Α.Ο.
3) Λαμπριανός Γιάννης «Αρχάγγελος» Α.Ο.

600 μ. ΑΓΟΡΙΩΝ Α', Β', Γ'.
Δημοτικών Σχολείων

1) Κυπραίου Φωτεινή «Υγείας»
2) Ρούσου Αννα «Αρχάγγελος» Α.Ο.
3) Κολιάδη Ανθούλα «Αρχάγγελος Α.Ο.

800 μ. ΚΟΡΙΤΣΙΩΝ Δ', Ε' Στ'.
Δημοτικών Σχολείων

1) Καστρουνή Είρήνη «Υγείας»
2) Γιακουμάκη Χρυσούλα «Αρχάγγελος» Α.Ο.
3) Τσακίρη Μαρία «Αρχάγγελος» Α.Ο.

1000 μ. ΑΓΟΡΙΩΝ Δ', Ε', Στ'
Δημοτικών Σχολείων

1) Φαρμακίδης Γιώργος «Υγείας»
2) Οικουτας Κων)νος «Αρχάγγελος» Α.Ο.
3) Κορωνάκης Γιάννης «Αρχάγγελος» Α.Ο.

1000 μ. ΚΟΡΑΣΙΔΕΣ

1) Φαρμακίδου Είρήνη «Υγείας»
2) Ντάκα Χρυσάνθη «Αρχάγγελος» Α.Ο.
3) Ξανθού Νίκη «Υγείας»

1500 μ. ΠΑΙΔΕΣ

1) Γρηγορόπουλος Αναστάσιος «Αρχάγγελος» Α.Ο.
2) Χωρίτης Μαρκούρης Γυμνασ. Γενναδίου.
3) Καραγκιόζης Γιώργος «Αρχάγγελος» Α.Ο.

3000 μ. ΕΦΗΒΟΙ—ΑΝΔΡΕΣ

1) Βασιλάκης Τσαμπίκος «Αρχάγγελος» Α.Ο.
2) Βανοιανάκης Ιωάννης «Ρόδος».
3) Σκιαδάς Εύάγγελος «Διαγόρας».

Ο Αρχάγγελος Α.Ο. εύχαριστεί όλους όσους συνέβαλαν στήν έπιτυχία τών άγώνων καί κυρίως τό Αστυνομικό Τμήμα Τάξης Αρχαγγέλου, τόν κ. Πανορμίτη Κρητικό, τόν σύλλογο «Υγείας» καί ίδιαίτερα τό νιστρό τών άγώνων κ. Βασιλειάδη Ελευθέριο.

Οι δηλώσεις συμμετοχής στο μότο—κρος

ΛΗΓΟΥΝ σήμερα οί δηλώσεις συμμετοχής γιά τόν τελευταίο άγώνα μότο—κρός τού 1985 πού διοργανώνει ό «Ἑρμής» στήν πίστα Τσαΐ'ρι, τήν έρχόμενη Κυριακή. Οί δηλώσεις θά ύποβληθούν στήν ταμία τού «Ἑρμή».

Νίκησε 2—1 ο Ποσειδώνας

ΣΤΟΝ έξ άναβολής άγώνα τού πρωταθλήματος τής Α' Ἐρασ)νής Κατηγορ'ας Δωδ)σου, πού έγινε προχτές τό πωί στό βοηθητικό γήπεδο Ρόδου, ο Ποσειδώνας Καρπάθου νίκησε τήν Δόξα Καρδάμαινας μέ 2—1.

Ο Μετά τήν νίκη του αύτή ό Ποσειδώνας Καρπάθου έχει 7 βαθμούς καί «μοιράζεται» τήν 10η θέση μέ τήν Δόξα Καρδάμαινας

750.000 δρχ. κάθε 13άρι

ΑΘΗΝ, 18.—

Πενήντα έννιά στήλες μέ 13 έπιτυχίες βρέθηκαν στό ΠΡΟ—ΠΟ τής περασμένης Κυριακής. Κάθε μία άπ' αύτές κερδίζει 751.505 δρχ. Επίσης βρέθηκαν 1819 στήλες μέ 12 (παίρνουν άπό 20.105 δρχ.) καί 25.936 με 11 έπιτυχίες (κερδίζουν άπό 1.150 δρχ.).

Ανακλήθηκε η μήνυση

ΑΝΑΚΛΗΘΗΚΑΝ τελικά άπό τήν διεύθυνση τού «Γκράντ Ὀτέλ» οί μηνύσεις πού ύποβλήθηκαν κατά τών Κωνσταντίνου Γ. Μπαμπιδάκη, 19 χρόνων, άπό τήν Κύπρο καί Μιχαηλ Ἐτξεμπέρια, 18 χρόνων, πού είχαν κατάλυσει στό ξενοδοχείο καί τελικά δέν είχαν νά πληρώσουν τό λογαριασμό τους.

Ἡ μήνυση άνακλήθηκε αφού οί δύο φίλοι πλήρωσαν τελικά τήν όφειλή τών 3.866 δρχ. καί άφέθηκαν έλεύθεροι.

Μπήκαν σε μαγαζί χωρίς να κλέψουν

ΝΕΑ ΔΙΑΡΡΗΞΗ έγινε χτές τά ξημερώματα άλλά αύτή τήν φορά δέν συνοδεύτηκε καί άπο κλοπή. Συγκεκριμένα, άγνωστος παραβίασε τό παράθυρο πού βρίσκεται στό μέρος τών καταστημάτων «Πάππου», μπήκε μέσα άλλά τελικά όπως διαπιστώθηκε ό διαρρήκτης δέν πήρε τίποτα. Ἡ διάρρηξη καταγγέλθηκε στό Τμήμα Ἀσφαλείας πού κάνει καί τίς οχετικές άνακρίσεις.

Χάνει 3 βαθμούς η Παναχαϊκή

ΑΘΗΝΑ, 18 (ΑΠΕ) —

Μέ άπόφαση τού αθλητικού δικαστή Νίκου Χατζάκη ό Ἡρακλής κερδίζει 2—0 τόν άγώνα τού πρωταθλήματος, πού είχε χάσει άπό τήν Παναχαϊκή μέ 1—0, γιατί ή πατραϊκή όμάδα είχε χρησιμοποιήσει στίς 8 Σεπτεμβρίου τόν ποδοσφαιριστή Γιώργο Παναγιωτίδη χωρίς νά έχει άγωνιστικό δελτίο έπαγγελματία ποδοσφαιριστή.

Ἀκόμη άπό τήν Παναχαϊκή άφαιρείται ένας βαθμός ένώ ή έν σταση τού Πανσερραϊκού στόν άγώνα του μέ τήν Παναχαϊκή πού έγινε στίς 22 Σεπτεμβρίου γιά τόν ίδιο λόγο άπορρίφθηκε έπει δή ό Παναγιωτίδης είχε νομότυπο άγωνιστικό δελτίο.

Έτσι ή Παναχαϊκή μέ 4 βαθμούς ίσοβαθμεί στήν τελευταία θέση τής βαθμολογίας μέ τόν Ἀπόλλωνα, ένώ ό Ὀλυμπιακός πέρασε στή 13η θέση μέ 14ο τόν ΠΑΟΚ.

Εφυγαν για τις Βρυξέλλες

Στίς 8 χτές τό βράδυ άναχώρησαν γιά τό Βέλγιο οί εκπρόσωποι τού Δήμου Ρόδου γιά τή διεθνή έκθεση τουρισμού, ένώ τό ύλικό πού θά χρειασθεί για τήν έκθεση ήδη έχει σταλεί.

Οί έκπρόσωποι τού Δήμου Ρόδου καί μέλη τής τουριστικής έπιτροπής είναι οί: Γιάννης Καμπούρης, Γιάννης Χατζηλιαμής καί Στέργος Παρασκευάς.

ΟΙ ΛΑΪΚΟΙ ΑΓΩΝΕΣ ΑΝΩΜΑΛΟΥ ΔΡΟΜΟΥ ΠΟΥ ΕΓΙΝΑΝ ΣΤΗ ΛΑΡΔΟ

ΑΝΑΚΟΙΝΩΘΗΚΑΝ χτές τά άποτελέσματα τών λαϊκών άγώνων άνωμάλου δρόμου, πού έγιναν σέ συνεργασία τού συλλόγου Υγείας καί τής κοινότητας Λάρδου γιά νά τιμηθεί ή ίστορική ήμέρα τής έπετείου τού Πολυτεχνείου.

● Τά άποτελέσματα τών άγώνων έχουν ώς έξής:

1000 ΜΕΤΡΑ ΑΓΟΡΙΑ ΔΗΜΟΤΙΚΟΥ

1) Φαρμακίδης Γεώρ. (Υγείας) 3'26"
2) Διακολουκάς Στέφ. (Λάρδος) 3'33".
3) Καστρουνής Μιχ. (Υγείας) 3'34".
4) Καστανίδης Αλέξ. (Λάρδος) 3'46".
5) Παπαϊωάννου Γεω. (Υγείας) 3'48".
6) Κοντός Μαν. (Λάρδος) 3'54".

800 ΜΕΤΡΑ ΚΟΡΙΤΣΙΑ ΔΗΜΟΤΙΚΟΥ

1) Καστρουνή Είρ. (Υγείας) 2'51".
2) Τερανόβα Δημ. (Υγείας) 3'08".
3) Κοβγού Αναστ. (Λάρδου) 3'24".
4) Πίκου Βασ. (Υγείας) 3'25"
5) Κυπραίου Φωτ. (Υγείας) 3'26"
6) Ιακωβίδη Δικαία (Υγείας) 3'39".

1500 ΜΕΤΡΑ ΚΟΡΙΤΣΙΑ ΓΥΜΝΑΣΙΟΥ

1) Φαρμακίδου Είρ. (Υγείας) 5'47"
2) Ξανθού Νίκη (Υγείας) 6'00"
3) Μαυρομάτη Είρ. (Υγείας) 6'13"
4) Πάχου Μαρία (Υγείας) 6'27"
5) Βασιλειάδου Ελένη (Υγείας) 6'33"
6) Καστρουνή Μαρία (Υγείας) 6'50"

2000 ΜΕΤΡΑ ΑΓΟΡΙΑ ΓΥΜΝΑΣΙΟΥ

1) Παπακωνσταντίνου Ζήνων (Υγείας) 6'07"40"
2) Ξενάκης (Υγείας) 6'10"40"
3) Καζούλης Θαν. (Υγείας) 6'15"35"
4) Κρητικός Παν. (Γεννάδι) 7'00"01"
5) Δημητραδιού Κυρ. (Καλυθιές) 7'05"50"
6) Καρίμης Χρ. (Λάρδος) 7'56"10"

3000 ΜΕΤΡΑ ΚΟΡΙΤΣΙΑ ΛΥΚΕΙΟΥ ΚΑΙ ΓΥΝΑΙΚΩΝ

1) Κουκουβάη Παν. (Λάρδος) 16'40"
2) Μαυρομάτη Μαρία (Υγείας) 17'17"
3) Ελισάβετ (Υγείας) 17'54"
4) Κατσρά Μαρία (Υγείας) 20'42"
5) Κυπραίου Αλυσον (Υγείας) 20'43"
6) Ζαράκη Νικολέτα (Υγείας) 20'49"

4000 ΜΕΤΡΑ ΑΝΔΡΩΝ ΚΑΙ ΠΑΛΑΙΜΑΧΩΝ

Καστρουνής Ελ. (Υγείας) 14'41" 1ος
Βαγιανάκης Μιχ. (Α.Σ. Ρόδος) 14'53" 1ος
Κλαδάκης Μιχ. (Λάρδος) 16'27" 2ος
Ταμπάκ Χουσε'ίν (Υγείας) 16'47" 1ος
Κούτης Γεώργιος (Υγείας) 16'56" 2ος
Μανθαίος Ιωάν. (Υγείας) 17'22" 3ος
Λιάς Βασίλης (Υγείας) 17'30" 2ος
Μαρκιού Ιωάν. (Υγείας) 17'35" 4ος
Συμιακάκης Φωτ. (Διαγόρας) 17'41" 3ος
Μαλω'ί'νας Κωνστ. (Ανεξάρτ.) 18'23" 4ος
Σταυρής Σταύρος (Υγείας) 18'27" 3ος
Μαρκιού Σάββας (Υγείας) 19'08" 4ος
Δημητραδιού Σάββας (Υγείας) 19'30" 5ος.

Σ. Σ.: Οί άριθμοί μετά τόν χρόνο, άφορούν τήν κατάταξη κατά κατηγορίες.

SAS
The Businessman's Airline
ΔΡΑΓΟΥΜΗ 5
ΤΗΛ. 30-675

ΕΝΩΣΙΣ ΞΕΝΟΔΟΧΩΝ ΡΟΔΟΥ

ΠΡΟΣΚΛΗΣΗ

Καλούνται τά μέλη τής Ένώσεως Ξενοδόχων Ρόδου σέ Τακτική Γενική Συνέλευση πού θά γίνει στίς 22 Νοεμβρίου 1985 ήμέρα Παρασκευή καί ώρα 5 μ.μ. στήν αίθουσα τού Έμπορικού καί Βιομηχανικού Επιμελητηρίου Ρόδου μέ τά κάτωθι θέματα τής ήμερησίας διατάξεως:

1) Λογοδοσία άπερχομένου Διοικητικού Συμβουλίου.
2) Έκθεσις Έλεγκτών.
3) Έκλογή τριμελούς Έφορευτικής Έπιτροπής
4) Άρχαιρεσίαι διά τήν έκλογήν:
α) Νέου Διοικητικού Συμβουλίου καί
β) Έξελεγκτικής Έπιτροπής.

Διά τήν Ένωση Ξενοδόχων Ρόδου

Ό Πρόεδρος — Ό Γεν. Γραμματέας
ΤΑΣΟΣ ΜΑΡΑΒΕΛΙΑΣ — ΕΛΕΥΘ. ΒΟΓΙΑΤΖΗΣ

Ἀνακοίνωση

Ἡ ΕΘΝΙΚΗ ΤΡΑΠΕΖΑ ΤΗΣ ΕΛΛΑΔΟΣ ΑΕ γνωστοποιεί ότι πωλεί έργοστάσιο μέ μηχανήματα κατασκευής μεταλλικών έπίπλων πού βρίσκεται στή θέση «Ἀμμούτσα» τής κοινότητας Πυλίου στήν Κώ, (πρώην Γεωργ., Κων)νου καί Χρυσάνθης Διακαναστάση) πού είναι κτισμένο σέ γήπεδο έκτασης 12.180 τ.μ.

Γιά τούς όρους πωλήσεως οί ένδιαφερόμενοι μπορούν ν' άπευθύνονται στό Κατάστημα τής Έθνικής Τράπεζας στήν Κώ.

Οί προσφορές, πού άπαραίτητα θά περιλαμβάνουν τή διατύπωση ότι οί ένδιαφερόμενοι έλαβαν γνώση τών είδικών όρων πωλήσεως, πρέπει νά ύποβληθούν έντός σφραγισμένου φακέλλου τό άργότερο μέχρι τής 25—11—85.

16 λαϊκές συνελεύσεις έγιναν σε ισάριθμες κοινότητες της Ρόδου

ΔΕΚΑ ΕΞΗ λαϊκές συνελεύσεις πραγματοποιήθηκαν τό τρίημερο Παρασκευής 15)11)85—Κυριακής 17)11)85 σέ κοινότητες τής Ρόδου.

Είδικώτερα στίς δύο μεγαλύτερες κοινότητες (Κρεμαστή καί Παραδείσι) έχουν προταθεί από τίς συνελεύσεις τά παρακάτω έργα:

ΣΤΗ ΚΡΕΜΑΣΤΗ α) Έργα πού άρχισαν καί θά συνεχιστούν μέσα στό 1986:

1) Ἀνέγερση τού Λυκείου (έχουν ήδη άρχισει οί έργασίες)
2) Λειτουργία Παιδικού Σταθμού (λειτουργεί σέ λίγες μέρες)
3) Βιολογικός καθαρισμός (πρόκειται γιά τήν Β' φάση τού άποχετευτικού).
4) Ἐπικάλυψη χειμάρρου
5) Γενικό Πολεοδομικό Σχέδιο.

β) Έργα πού προτάθηκαν γιά πρώτη φορά:

1) Ἐπισκευή τού ύπάρχοντος Δημοτικού Σχολείου
2) Ἀνέγερση νέου Δ. Σχολείου
3) Ἀνέγερση άγροτικού ίατρείου κ.ά.

ΣΤΟ ΠΑΡΑΔΕΙΣΙ:

1) Δημοτικό Σχολείο (άνέγερση). Δημοπρατείται μέσα στόν Ἰανουάριο.
2) Αίθουσα πολλαπλών χρήσεων
3) Βιολογ. καθαρισμός (Ἀντλιοστάσιο βιολ. καθαρισμού)
4) Γήπεδο (έπέκταση τού ύπάρχοντος)
5) Γυμνάσιο
6) Λαϊκές κατοικίες
7) Πολιτιστικό κέντρο κ.ά.

Ανακοίνωση της ΟΝΝΕΔ για τα συνθήματα στην επέτειο για το έπος του Πολυτεχνείου

Σχετικά μέ τήν έκδήλωση γιά τό Πολυτεχνείο άπό τήν Νομαρχιακή Επιτροπή τής ΟΝΝΕΔ έκδόθηκε χτές ή παρακάτω άνακοίνωση:

«Είναι πράγματι λυπηρό, νεαρά άτομα 15 καί 16 χρόνων να φωνάζουν γιά κάποιον άγώνα πού δικαιώνεται παραγνωρίζοντας τήν ίστορία καί καθοδηγούμενοι άπό βολεμένους(συγχρόνως ...δικαιωμένους). Είναι παράλογο νεαρά άτομα άνήκοντα στήν παράταξη πού κυβερνά νά...καθοδηγούνται καί νά άντιπαραθέτουν τό σύνθημα: «Ένας είναι ό έχθρος—ό ίμπεριαλισμός», κάθε φορά πού άκουνότανε τό σύνθημα τής ΟΝΝΕΔ: «Ένας είναι ό έχθρός—ό όλοκληρωτισμός».

Παραγνωρίσανε τόν όρο τού ίμπεριαλισμού, γιατί ίσως οί καθοδηγητές τούς τό διοχέτευσαν μόνο γιά τίς πολυεθνικές των ΗΠΑ, ένώ μέ τόν όρο αύτό πρώτος μίλησε ό Λένιν γιά τήν έξάπλωση πού κομμουνισμού σ' όλες τίς χώρες.

Κρατούσανε οί νεολαίοι του ΠΑΣΟΚ πανώ μέ συνθήματα σχετικά μέ τό ραντεβού τής ίστορίας, μέ τήν πάλη γιά τήν ίστορία, μέ τούς άγώνες γιά τήν ίστορία. Ξεχάσανε όμως νά τούς πούνε οί καθοδηγητές τους γιά τήν έλληνική ίστορία κόντρα στήν σκλαβιά πού έκφράστηκε άπό άνθρώπους κάθε χώρου καί γιά τό καλό της χώρας, γιά τό ραντεβού της πτώχευσης πού έδωσε ό άρχηγός τους μέ τήν...οίκονομία καί γιά τήν ίστορία πού κατέγραψε πράγματι τό δ' ύτερο «δυστυχώς έπτωχεύσαμε» τώρα, μετά τό πρώτο τού Τρικούπη.

Λησμόνησαν νά πληροφορηθούν οί νέοι τού ΠΑΣΟΚ τό νόημα τού Πολυτεχνείου πού μέ μαεστρία ή Κυβέρνηση τόκανε ένα είδος άκόμα στήν έκθεση πολιτικής ίστορίας άν καί ήτανε καί θά παραμείνει δείγμα της συνεχούς ένωμένης έλληνικής πάλης γιά Λευτεριά καί Δημοκρατία.

Η υποτίμηση της δραχμής θέλει νά φέρει καί υποτίμηση της νοημοσύνης μας.

ΕΥΤΥΧΩΣ πού ύπάρχει άντιλογος μέ συγκεκριμένες θέσεις».

Η χτεσινή κλήρωση του Λαϊκού Λαχείου

ΑΘΗΝΑ, 18, (ΑΠΕ).

Στήν σημερινή κλήρωση τού Λαϊκού Λαχείου κέρδισαν οί έξής άριθμοί:

67337	———	7.210.720 δρχ.
27234	———	1.450.000 δρχ.
43150	———	730.000 δρχ.
3207	———	154.720 δρχ.
10094	———	154.000 δρχ.
17460	———	154.000 δρχ
34381	———	154.000 δρχ.
59277	———	154.720 δρχ.

Ἀπό 80.000 δρχ.

14311	22767	30135	39143
49895	55234	62061	71932
76310	78029		

Ἀπό 40.000 δρχ.

1314	5370	7042	8971
12528	19723	25641	28693
32939	37255	41967	45384
47016	52008	53462	57167
57344	63794	65113	69589
73344	79301		

Ἀπό 24.000 δρχ.

2526	4789	6261	8260
11015	11566	13690	18231
21215	22016	27381	31407
32188	36013	36644	38332
40335	44002	47563	50476
51227	52610	56436	58105
60479	62712	68087	76732
77324	77348		

Ἀπό 16.000 δρχ.

603	1995	3978	7829
9182	9853	12117	13019
15232	16473	19012	20384
23478	24229	24960	25692
27203	28122	29304	30676
33690	35132	40004	41156
42718	43279	43531	44723
46135	49324	52529	52891
54293	55685	58816	59998
61150	63183	64345	65976
67327	63838	70340	71111
72723	74295	75016	75688
78820	79912		

Τέλος άπό 800 δρχ. κερδίζουν όλοι οί άριθμοί πού λήγουν στό 7.

Το σωστο ουζο

Γιά ὅσους ξέρουν νὰ πίνουν...

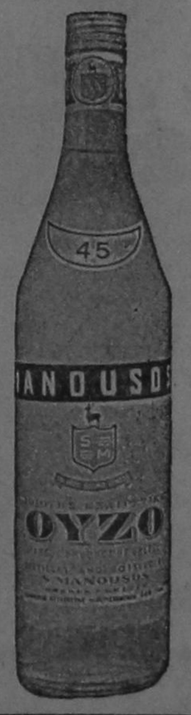

ΟΥΖΟ ΜΑΝΟΥΣΟΣ
τό σωστό οὖζο

Η παραδοση συνεχιζεται

ΚΥΠΡΙΑΚΗ ΤΑΒΕΡΝΑ
ο ΜΑΝΤΗΣ
CYPRUS TAVERNA

Η ΕΛΛΗΝΙΚΗ ΚΥΠΡΙΑΚΗ ΓΩΝΙΑ ΡΟΔΟΥ

Ο ΜΑΝΤΗΣ σάς προσφέρει τό πλουσιότερο έλληνικό ΜΕΝΟΥ πού μπορείτε νά φαντασθείτε, μέ τά έκλεκτότερα παραδοσιακά φαγητά τού τόπου μας:

— Σπεσιαλιτέ Ρόδου—Κύπρου—Κρήτης—Σάμου—Χίου—Καρπάθου — Σαντορίνης—Αίγινης—Σπετσών—Μυτιλήνης — Πόρου καί χίλια δυό σπεσιαλιτέ άπό τόν έλληνικό χώρο.

● Χαρίστε στήν παρέα σας μιά πραγματική έλληνοκυπριακή βραδιά στού ΜΑΝΤΗ τήν Ταβέρνα.

Όσοι θέλουν νά έντυπωσιάσουν τούς καλεσμένους τους έρχονται καί τρώνε τά σπεσιαλιτέ μας.

ΕΛΑΤΕ ΚΑΙ ΣΕΙΣ

Στήν πρώτη καί μοναδική κυπριακή ταβέρνα στή Ρόδο: Στά είκοσι μαγαζιά στά ΚΡΗΤΙΚΑ—Λεωφόρος ΙΑΛΥΣΟΥ 38—Τηλ. 32574.

ΒΑΠΤΙΣΕΙΣ—ΓΑΜΟΙ
ΧΕΙΜΩΝΑ—ΚΑΛΟΚΑΙΡΙ