ΙΔΙΟΚΤΗΤΗΣ - ΔΙΕΥΘΥΝΤΗΣ
ΓΕΩΡΓΙΟΣ ΔΙΑΜΑΝΤΙΔΗΣ
ΕΤΟΣ ΙΔΡΥΣΕΩΣ: 1949

ΠΡΟΟΔΟΣ

Ανεξάρτητος ημερησία πρωϊνή εφημερίς εκδιδομένη εν Ρόδω

ΓΡΑΦΕΙΑ • ΤΥΠΟΓΡΑΦΕΙΑ
ΠΡΩΤΗ ΠΑΡΟΔΟΣ ΚΑΝΑΔΑ
ΤΗΛΕΦΩΝΑ: Συντάξεως 27356, Λογ/ρίου 24638

Αριθμός φύλλου 11.057, τιμή φύλλου δρχ. 20

Παρασκευή 22 Νοεμβρίου 1985

Επιστολή στον Ανδρέα γεμάτη θεωρίες...

Αγνωστοι οι ακριβείς λόγοι της παραίτησης του Λαλιώτη

Παραιτήθηκε και η ηγεσία της ΕΡΤ-Ι

ΑΘΗΝΑ, 21 (ΑΠΕ).—
Χωρίς να εξηγεί επακριβώς τούς λόγους, υπέβαλε τελικά σήμερα τήν παραίτησή του ο ύφυπουργός Τύπου κ. Κώστας Λαλιώτης. Παράλληλα, παραιτήθηκε ο γενικός γραμματέας Τύπου και Πληροφοριών κ. Εύθυμίου, ενώ παραιτήσεις υπέβαλαν και όλοι οι ηγέτες της ΕΡΤ Ι κ.κ. Άργυρόπουλος, Κοντογεώργης, Άντωνόπουλος και Άλεξάκης.

Ο κ. Λαλιώτης εξηγεί με δηλώσεις του την αμετάκλητη απόφασή του να παραιτηθεί από την κυβέρνηση, πράγμα πού συνδυάζεται —όπως αναφέρει— με τήν αποχώρηση του τόσο από τήν ενεργό πολιτική, όσο και από τήν κομματική δραστηριότητα.

Ο πρωθυπουργός κ. Παπανδρέου με δήλωσή του τονίζει ότι δέν συμφωνεί με τήν απόφαση, αλλά τήν κατανοεί. «Η παραίτηση Λαλιώτη— τονίζει— φτωχαίνει όλους μας. Η πράξη του αυτή επισημαίνει τούς κινδύνους πού αντιμετωπίζει το ΠΑΣΟΚ ως κίνημα εξουσίας».

Στήν δήλωσή του, ο κ. Λαλιώτης επισημαίνει ακόμη ότι «πιστεύω ακράδαντα, ότι αποτελεί όχι μόνο επίκαιρη, αλλά και αναγκαία επιλογή η συνειδητή προσπάθεια να κατοχυρώνεται μέρα με τή μέρα ως κυρίαρχη η άριστερή φυσιογνωμία τού ριζοσπαστικού και λαογέννητου κινήματος τού ΠΑΣΟΚ, με όρους πίστης, συνέπειας και συνέχειας πρός τον πρωτόγνωρο αλλά χαραγμένο εἰρηνικό, δημοκρατικό ελληνικό δρόμο γιά τήν κοινωνική αλλαγή.

Και η δήλωση τού κ. Λαλιώτη καταλήγει ώς εξής:

«Πιστεύω ότι η σημερινή επιλογή δέν αποτελεί φυγομαχία μιάς και δέν είναι στίς προθέσεις μου, είτε να αποσείσω, είτε να μεταθέσω ευθύνες, είτε πολύ περισσότερο να διαχωρίσω τή θέση μου γιά ύστεροφημία.

Δέκα τέσσερα χρόνια είμαι, ώς στέλεχος, ταυτισμένος με τήν πορεία τού ΠΑΣΟΚ και άλληλένγυος με τήν πολιτική του.

Γιά τούτο σήμερα, ώς πολίτης στρατευμένος στά κοινά δανικά γιά ανεξαρτησία, δημοκρατία, ελευθερία και σοσιαλισμό με τό λαό γιά τον λαό, με τον άνθρωπο γιά τον άνθρωπο, όχι μόνο καταθέτω και διατηρώ άλλα και ανανεώνω την πίστη και τήν ελπίδα μου στον Άνδρεα Παπανδρέου και στό ΠΑΣΟΚ».

Στήν συνάντηση πού είχε το πρωί ο κ. Λαλιώτης με τούς πολιτικούς συντάκτες είπε μεταξύ άλλων και τά εξής:

— Είχε τίς μέρες αύτές επαφές με τον πρωθυπουργό και τούς υπουργούς Τσοχαντζόπουλο, Γεννηματά και Βάσω Παπανδρέου.

— Δέν υπάρχει καμμιά άλλη παραίτηση

— Επανέλαβε ότι παραμένει

ΣΥΝΕΧΕΙΑ ΣΤΗΝ ΣΕΛ. —8

Στις συνοικιακές εκλογές

«Υπερομματιούς» εμφανίζεται τώρα ο Δήμαρχος Ρόδου

Μήνυμα προς τους κατοίκους

ΑΦΟΥ ΤΑΧΘΗΚΕ υπέρ των παρατάξεών του στίς δημοτικές εκλογές, τώρα ο δήμαρχος κ. Καραγιάννης εμφανίζεται υπερκομματικός, και μάλιστα με χτεσινό μήνυμα του, αναφέρει ότι οι εκλογές στίς συνοικίες αυτές δέν πρέπει να γίνουν με κομματικά κριτήρια».

Συγκεκριμένα, το μήνυμα του κ. Σάββα Καραγιάννη για τίς συνοικιακές εκλογές έχει ώς εξής:

«Αγαπητέ κάτοικε της πόλης μας,

Την Κυριακή πού έρχεται καλείσαι για δεύτερη φορά μετά από 11/2 χρόνο να αναδείξεις τούς εκπροσώπους της συνοικίας σου. Στή ουσία αυτές οι εκλογές αποτελούν ένα νέο σημαντικό σταθμό και ισοδυναμούν με μία νέα καταγραφή όχι συσχετισμού δυνάμεων, αλλά βαθμού αξιοποίησης λαϊκής συμμετοχής.

Είμαι βέβαιος ότι ο Ροδιακός Λαός έχοντας δώσει απειρες φορές μαθήματα δημοκρατικής άγωνης και τούτη τή φορά θά φροντίσει ώστε ο προεκλογικός και εκλογικός άγώνας να κυλήσει μέσα σέ πλαίσια πολιτισμένα, ήρεμα και δημοκρατικά.

Η παραταξιακή καθοδος των υποψηφίων συνδυασμών στίς φετινές εκλογές δέν νομίζω οτι θα αποτελέσει κανενός είδους άλλοθι γιά οξυνση τού αντανωνισμού τών υποψηφίων και τη δημιουργία φανατισμού μεταξύ τών συμπολιτών μας.

Μάλιστα δέ, οι ελεγχοι αύτοί έγιναν με συσκευές ραντάρ πού στή θήκαν, όχι μόνο στά Κρητικά, αλλά και στό Φαληράκι και τ' Ασγκούρου.

Τά αποτελέσματα από τήν εξόρμηση των τροχονόμων ήταν αρκετά «πλούσια». Από τίς 7.30 το πρωί μέχρι τίς 11.30 το μεσημέρι διαπιστώσαν σωρεία παραβάσεων, πού συγκεκριμένα ήσαν οι εξής:

—Υπέρβαση ορίου ταχύτητας 27 παραβάσεις.

—Παραβίαση διπλής διαχωριστικής γραμμής 5 παραβάσεις.

—Οδηγοί πού δέν έφεραν μαζί τους τά έγγραφα οδηγήσεως, 7 παραβάσεις.

—Παραβίαση πινακίδος απαγορευτικής προσπεράσματος, 2 παραβάσεις.

—Μή χρήση φλάς, 1 παράβαση.

—Για φώτα, 1 παράβαση.

—Πλημ/τα γιά οδήγηση άνευ δείας οδηγήσεως, μηνύσεις 2.

Τμήματος Ασφαλείας μέ δηλώσεις του πρός τον «φιλικό» του Τύπο.

• Δυστυχώς, όμως, τά πραγματικά γεγονότα είναι έντελώς διαφορετικά και αύτό αποδεικνύεται τόσο από τίς καταθέσεις, όσο και από μιά άκρως αποκαλυπτική επιστολή πού έστειλε χτές στήν «Πρόοδο» ο κ. Γιώργος Άμερικάνος, όπου φαίνεται ξεκάθαρα ότι δέν ήταν μόνο μπουκάλια ... μαπσλέ, άλλά ύπήρχαν και στουπιά μέ βενζίνη, πού σημαίνει ότι επρόκειτο γιά βόμβες μολότωφ!

Η ΕΠΙΣΤΟΛΗ πού έστειλε στή «Πρόοδο» ο κ. Γ. Άμερικάνος είναι ή εξής:

«Κύριε Δ)ντά,

Μέ έκπληξή μου διάβασα σήμερα (21—11—85) στό υπ' αριθμ. 12154 φύλλο τής τοπικής εφημερίδας «ΡΟΔΙΑΚΗ» πρωτοσέλιδο άρθρο μέ τον είρωνικό τίτλο «Στό γραφείο τελετών Άμερικάνου». Οι μολότωφ, όταν μασπλέ και σπρίτ!! — Διάψευση τής Άστυνομίας».

Ο τρόπος μέ τον οποίο γράφτηκε το άρθρο αύτό και ή «πηγή» τής διάψευσης τής είδήσεως

ΣΥΝΕΧΕΙΑ ΣΤΗΝ ΣΕΛ. —3

Στήν οργάνωση των εκλογών

Κουβέντα για την ...«ταμπακιέρα» ο αντιδήμαρχος

Αναπάντητα τα ερωτήματα

Ο ΙΔΙΟΣ «καπελώνει» και ο ίδιος διαψεύδει τά «καπελώματά του» ο αντιδήμαρχος κ. Φώτης Κωστόπουλος χωρίς κάν να κάνει λόγο γιά ...τήν «ταμπακιέρα» και χωρίς να δίνει συγκεκριμένες απαντήσεις στά ερωτήματα πού του έθεσε ή «Πρόοδος» γιά νά αποδείξει έτσι ότι δέν...«θαλάσσωσε» τήν οργάνωση των συνοικιακών εκλογών.

• Χτές μάλιστα δείχνοντας τήν αμηχανία του μετά τά ερωτήματα τής «Προόδου», ζήτησε τήν «προστασία» τού Γραφείου Τύπου του Δήμου Ρόδου το οποίο έσπευσε να κάνει μιά «φλούφα» ανακοίνωση γιά να καλύψει τόν κ. Κωστόπουλο.

Ο κ. Κωστόπουλος, λοιπόν —διά του Γραφείου Τύπου του Δήμου Ρόδου— λέει στήν ανακοίνωσή του ότι «κανένα δέν καπέλωσε ο αντιδήμαρχος και ότι όλη ή διαδικασία προετοιμασίας των εκλογών κινείται σέ σωστά πλαίσια χωρίς προβλήματα και παράπονα (αύτό έπρεπε να άφήσει να το πούν άλλοι), και σάν μονα δικό πρόβλημα αναφέρει ότι ή συνοικία «Κάτω Ροδίνι» δέν όρισε εκλογική επιτροπή και ανακήρυξε δύο υποψήφιους χωρίς να είναι γραμμένοι στούς εκλογικούς καταλόγους!!!».

Ο κ. Κωστόπουλος τελικά άντί να παραδεχθεί τά λάθη του και νά μιλήσει γιά τήν «ταμπακιέρα» ζητά εξηγήσεις από τό συνοικιακό συμβούλιο τού «Κάτω Ροδινιού»!!!

ΣΤΙΣ ΕΡΩΤΗΣΕΙΣ πού έθεσε χτές στόν κ. Κωστόπουλο ή «Πρόοδος» δέν δόθηκε καμιά συγκεκριμένη απάντηση παρά μόνο αορίστολογίες!! Ξαναρωτάμε λοιπόν εύθέως τόν κ. Κωστόπουλο και περιμένουμε απαντήσεις:

ΣΥΝΕΧΕΙΑ ΣΤΗΝ ΣΕΛ. —7

Ο πρεσβευτής της Αμερικής στην Ρόδο

ΓΙΑ ΕΠΙΘΕΩΡΗΣΗ τού «Σταθμού της Φωνής της Άμερικής» πρόκειται νά έρθει σήμερα το πρωί ο πρεσβευτής των ΗΠΑ στήν Ελλάδα κ. Ρομπερτ Κήλυ. Ο Άμερικανός πρεσβευτής κατά τήν διάρκεια τής έδώ παραμονής του πρόκειται νά επισκεφθεί έθιμοτυπικά και τίς τοπικές αρχές.

ΖΟΡΜΠΑΣ

ΠΑΡΑΜΕΝΕΙ ΑΝΟΙΚΤΟ
3 ΜΕΡΕΣ ΤΗΝ ΕΒΔΟΜΑΔΑ
— ΠΕΜΠΤΗ
— ΠΑΡΑΣΚΕΥΗ
— ΣΑΒΒΑΤΟ
ΤΗΛΕΦΩΝΟ 36430

Γ. ΑΧΕΙΜΑΣΤΟΣ ΑΕ
ΑΝΩΝΥΜΟΣ ΤΕΧΝΙΚΗ & ΒΙΟΜΗΧΑΝΙΚΗ ΕΤΑΙΡΕΙΑ
ετοιμο μπετον
σιδηρος μπετον
ΕΓΚΑΤΑΣΤΑΣΕΙΣ: ΡΟΔΟΥ-ΛΙΝΔΟΥ 49 Χλμ. τηλ. 29028-30290

Οπως ανακοίνωσε επίσημα ο Δήμος

Οι εργαζόμενοι στον ΡΟΔΑ θα πάρουν φέτος κανονικά το δώρο τους

Τα συμβόλαια για τα λεωφορεία

ΜΕΤΑ από τριήμερη παραμονή του στήν Άθήνα ο δήμαρχος κ. Σάββας Καραγιάννης επέστρεψε χτές στή Ρόδο φέρνοντας «καλά μαντάτα» σχετικά μέ θέμα τα πού αφορούν τήν Δημοτική Επιχείρηση Συγκοινωνιών.

• Όπως ανακοίνωσε το γραφείο Τύπου τού Δήμου Ρόδου, ο κ. Δήμαρχος κατά τήν παραμονή του στήν Άθήνα υπέγραψε το συμβόλαιο άγοράς των εξη νέων λεωφορείων πού θά χρησιμοποιηθούν από τον ΡΟΔΑ και θά τεθούν στήν κυκλοφορία από τή νέα θερινή περίοδο και θά βοηθήσουν σημαντικά τίς υποχρεώσεις και τίς συγκοινωνιακές ανάγκες τής επιχείρησης.

ΣΗΜΕΙΩΝΕΤΑΙ ότι, αρχικά ο ΡΟΔΑ είχε παραγγείλει τέσσερα λεωφορεία και μετά τή διαπίστωση ότι πράγματι ήταν καλά και ή τιμή άγοράς τους ικανοποιητική, αποφάσισε να παραγγείλει κι άλλα δύο.

Η ΜΙΣΘΟΔΟΣΙΑ ΠΡΟΣΩΠΙΚΟΥ

Έκτός από τήν υπογραφή των συμβολαίων γιά τήν αγορά των εξη νέων λεωφορείων του ΡΟΔΑ, ο κ. Δήμαρχος ανακοίνωσε ότι εξασφαλίστηκαν χρήματα γιά τήν καταβολή τής μισθοδοσίας και τού Δώρου των Χριστουγέννων στό προσωπικό τής επιχείρησης.

• Συγκεκριμένα ο κ. Καραγιάννης δήλωσε ότι ο μισθός και το δώρο θά καταβληθούν στούς υπαλλήλους τής επιχείρησης μέσα στό μήνα Δεκέμβριο.

ΣΥΝΕΧΕΙΑ ΣΤΗΝ ΣΕΛ. —8

Εκτός από τους άλλους ελέγχους

Ραντάρ έστησε χτες η Τροχαία στους δρόμους

Ολοι έτρεχαν στα Κρητικά...

ΜΕ ΤΑΧΥΤΗΤΑ πάνω από 100 χιλιόμετρα τήν ώρα κινούνται πολλοί οδηγοί στό δρόμο των Κρητικών! Αύτή ήταν η διαπίστωση των τροχονόμων, από τούς ελέγχους πού έγιναν χτές.

ΣΥΝΕΧΕΙΑ ΣΤΗΝ ΣΕΛ. —2

Ιδιαίτερα τα σαββατοκύριακα

Και τον χειμώνα υπάρχει νυχτερινή ζωή στη πόλη μας

Ποιά κέντρα λειτουργούν

ΑΡΚΕΤΕΣ διασκεδάσεις και ορισμένα νά'ι τ κλάμπ και νυκτερινά κέντρα είναι ανοικτά ορισμένες μέρες τήν έβδομάδα μετά τήν χειμερινή περίοδο και έτσι μπορούν νά διασκεδάζουν οι κάτοικοι τής πόλης.

• Τά κέντρα διασκεδάσεως δέν μένουν ανοικτά κάθε βράδυ άφού ή κίνηση είναι πολύ μικρή και δέν μπορούν νά ανταπεξέλθουν στά έξοδα πού αντιμετωπίζουν. Έτσι άνοίγουν λίγες μέρες τήν έβδομάδα και ειδικά το σαββατοκύριακο.

ΑΠΟ ΤΙΣ ΔΙΣΚΟΘΗΚΕΣ κάθε Σάββατο άνοίγει τίς σάλες της μέ τα νέα τραγούδια της διεθνούς μοντέρνας μουσικής ή «Χάι—Γου ε'ι'». Επίσης κάθε Σάββατο είναι άνοικτή και ή ντίσκο «Πλαίυ—Μπόυ». Καθημερινά άνοικτή είναι ή δισκοθήκη «Τροπικάνα» πού βρίσκεται στό ξενοδοχείο «Ρόδος —Παλάς».

• Κάθε Παρασκευή και Σάββατο είναι άνοικτές οι δισκοθήκες, «Τζών Πλαίηερ Σπέσιαλ», «Ποσειδώνια», «Μάικ», «Σπέις», «Εμπασσυ», «Βερμούδες».

• Από τά νάιτ—κλάμπ άνοικτά κάθε Παρασκευή —Σάββατο και Κυριακή είναι το «Μπλού Νοτ» στήν οδό Άλ. Διάκου, ενώ κάθε Πέμπτη, Παρασκευή και Σάββατο λειτουργεί ο «Ζορμπάς».

Δύο νυκτερινά κέντρα έχουν καθημερινά ανοικτές τίς σάλες

ΣΥΝΕΧΕΙΑ ΣΤΗΝ ΣΕΛ. —2

«Στο μέρα μεσημέρι!...»

Υμνος για την Ρόδο η εμπομπή της ΕΡΤ

Πολύ ενδιαφέρουσα η παρουσίαση

ΘΑΥΜΑΣΙΑ ήταν ή χτεσινή παρουσίαση από την Ρόδο τής ζωντανής έκπομπής τού α' πρόγραμματος τής ΕΡΤ «Κάθε μεσημέρι». Η έκπομπή αύτή μεταδόθηκε από τα στούντιο τού ραδιοσταθμού τής Ρόδου από τρείς δημοσιογράφους πού ήρθαν είδικά γιά τόν σκοπό αύτό στό νησί μας.

• Άκούστηκαν πολύ κολακευτικά λόγια γιά τήν Ρόδο, μέ άρκετή δόση ρομαντισμού και ή παρουσίαση των θεμάτων (Παλιά Πόλη, θόρυβοι, βιβλιοθήκη κ.λ.π.) ήταν ενδιαφέρουσα και όπωσδήποτε αντικειμενική. Ιδιαίτερα ή περιγραφή τής περιπλάνησης των δημοσιογράφων στή Παλιά Πόλη ήταν πρωτότυπη, άλλα περισσότερο γλαφυρή. Ίσως ή γυναίκα τής πανσιόν στή Παλιά Πόλη, θά μπορούσε νά λείψει ή στή θέση της νά μιλούσε μιά Ροδίτισσα, πού θά «χρωμάτιζε» περισσότερο μέ τον ιδιωματισμό τής φωνής της, τήν —πράγματι— ωραία εκπομπή

ΑΚΟΜΗ κι' ή φωνή από τήν Κάσο ήρθε νά δώσει ένα άκόμη

ΣΥΝΕΧΕΙΑ ΣΤΗΝ ΣΕΛ. —7

ΦΕΥΓΕΙ ΟΡΙΣΤΙΚΑ ΤΟΝ ΜΑΡΤΙΟ

Το Πανεπιστήμιο του Αιγαίου θα στεγαστεί στη Σχ. Αστυφυλάκων

ΕΓΓΡΑΦΟ ΤΟΥ ΥΠΟΥΡΓΟΥ κ. Θ. ΤΣΟΥΡΑ

Η ΣΧΟΛΗ Άστυφυλάκων (πρώην Χωροφυλακής) πού βρίσκεται και λειτουργεί στή Ρόδο από τήν Ένσωμάτωση και μετά, από τελεί παρελθόν γιά το νησί μας. Και μάλιστα οριστικό παρελθόν, άφού είναι ή τελευταία σχολική περίοδος πού λειτουργεί και στή συνέχεια θά έγκατασταθεί το Πανεπιστήμιο του Αιγαίου.

• Χτές έφτασε έγγραφο στήν Σχολή Άστυφυλάκων από το υπουργείο Δημ. Τάξης και πού υπογράφεται από τον αναπληρωτή υπουργό κ. Θανάση Τσούρα με το οποίο αναφέρεται ότι ή Σχολή Άστυφυλάκων θά άπομακρυνθεί από τίς εγκαταστάσεις πού βρίσκεται σήμερα και πού άνήκουν στό Δημόσιο, Βέβαια, δέν αναφέρεται τί θά απογίνει ή Σχολή Άστυφυλάκων, άλλα θεωρείται σίγουρο πλέον ότι ή πολιτική ήγεσία έχει αποφασίσει να την άπομακρύνει από την Ρόδο και να τήν μεταφέρει στήν Άθήνα.

ΣΥΓΚΕΚΡΙΜΕΝΑ μέ έγγραφο τού Υπουργείου Δημόσιας Τάξης πρός τήν Κτηματική Εταιρεία τού Δημοσίου πού κοινοποιείται στό Υπουργείο Αιγαίου, τήν Δ.Ε. τού Πανεπιστημίου Αιγαίου και το παράρτημα Σχολής Άστυφυλάκων Ρόδου και Άθήνας, αναφέρονται τά εξής:

«Παραιτούμεθα τής χρήσης τών χώρων τής Σχολής Άστυφυλάκων Ρόδου μετά τήν λήξη τής σχολικής περιόδου 1985—86 που κείμενου να στεγαστεί το Πανεπιστήμιο του Αιγαίου. Θανάσης Τσούρας. Αναπληρωτής Υπουργός Δημόσιας Τάξης».

Η σχολική περίοδος στήν Σχολή Άστυφυλάκων Ρόδου λήγει στίς 15 Μαρτίου. Μετά τήν ημερομηνία αύτή, οπότε και θά άποφοιτήσουν οι σημερινοί σπουδαστές θά άρχίσει ή έκκένωση τής Σχολής προκειμένου να στεγασθεί το Πανεπιστήμιο του Αιγαίου.

Η ΑΠΟΦΑΣΗ αύτή είναι σίγουρο ότι θά προκαλέσει και αντιδράσεις. Βέβαια κάπου έπρεπε να στε

ΣΥΝΕΧΕΙΑ ΣΤΗΝ ΣΕΛ. —8

Ανατιμήσεις στο τέλος του χρόνου

ΑΘΗΝΑ, 21 (ΑΠΕ).—
Ο ύφυπουργός Εθνικής Οικονομίας κ. Γιάννης Παπαντωνίου επανέλαβε ότι θά αύξηθούν οι τιμές τών αγαθών και υπηρεσιών πού προσφέρουν οι δημόσιες επιχειρήσεις και οι οργανισμοί, και ότι οι ανατιμήσεις θά ανακοινωθούν μέχρι το τέλος του 1985.

Για τις μολότωφ που έρριξαν

Διαψεύδεται η «διάψευση» της Ασφάλειας

Γιατί υποβαθμίζεται το θέμα;

ΜΙΑ ΠΡΟΣΠΑΘΕΙΑ υποβάθμισης τής σοβαρής ύπόθεσης μέ τίς βόμβες μολότωφ πού έρριξαν άγνωστοι στήν αποθήκη Άμερικάνου, καταβλήθηκε (άγνωστο για τί) από άνώνυμο εκπρόσωπο τού

Αλωνίζουν πάλι οι κλέφτες

Αγνωστοι έκλεψαν αυτοκίνητο Ι.Χ. και μετά το ...έγδυσαν

Ζημιές πάνω από 100.000 δρχ.

ΑΓΝΩΣΤΟΙ έκλεψαν αύτοκίνητο και το έγκατέλειψαν στήν οδό Γαριβάλδη έφού προηγούμενα ξέφρισαν το ραδιοκασετόφωνο και διάφορα άλλα είδη πού ή συνολική έξία υπολογίζεται στίς 100,000 δρχ. περίπου.

• Ο Ντίνος Καστρουνής, μαυσικός, είχε παρκάρει χτές στίς 1 τα ξημερώματα στό σπίτι του στήν οδό Παλ. Πατρών Γερμανών 6, το αύτοκίνητό του μάρκας «Μίνι Κούπερ» χρώματος κόκκινου με άσημι σύρανο και με αριθμό ΒΥ 6959. Το παρκαρε, άφησε πάνω στήν μίζα το κλειδί και άσφάλισε τίς πόρτες. Όταν στίς 9 χτές το πρωί ξύπνησε ο μουσικός και πήγε να πάρει το αύτοκίνητό του, έκπληκτος διαπίστωσε ότι αύτό είχε κάνει... φτερά.

ΑΜΕΣΩΣ πήγε στό Τμήμα Άσφαλείας και άνέφερε την κλοπή, ενώ και ο ίδιος άρχισε να ψάχνει γιά να εντοπίσει το αύτοκίνητό του. Τελικά χτές το απογευμα ή Άσφάλεια τόν είδοποίησε ότι βρέθηκε το αύτοκίνητό του στήν οδό Γαριβάλδη 8. Όταν πήγε να τό παραλάβει διαπίστωσε ότι τού είχαν κλέψει ένα ραδιομαγνητόφωνο μάρκας «Πάγιονερ», ένα κουρδιστήρι κιθάρας, ένα ρολόι καθώς και κασέττες πού ή αξία τους συνολικά υπολογίζεται στίς

ΣΥΝΕΧΕΙΑ ΣΤΗΝ ΣΕΛ. —7

Στο δάσος των Απολλώνων

Συνελήφθησαν δύο λαθρουυνηγοί, ενώ ο τρίτος διέφυγε

Κυνηγούσαν με τους προβολείς

ΔΥΟ ΛΑΘΡΟΘΗΡΕΣ συνελήφθησαν από όργανα του Δασαρχείου, ενώ ένας τρίτος κατάφερε να διαφύγει την σύλληψη και καταζητείται. Το περιστατικό συνέβη προχτές το βράδυ σέ περιοχή μεταξύ Απολλώνων—Λαέρμων.

• Συγκεκριμένα στίς 10.30 προχτές το βράδυ θηροφύλακες έντόπισαν σέ δασώδη περιοχή μεταξύ Απολλώνων και Λαέρμων τρία άτομα τα οποία κυνηγούσαν μέ προβολείς. Στήν έφοδο πού τούς έκαναν οι δύο συνελήφθησαν, ενώ ο τρίτος κατάφερε να διαφύγει. Μάλιστα στήν προσπάθεια τής διαφυγής του πεταξε ένα προβολέα πού ήταν συνδεδεμένος μέ την μπαταρία αύτοκινήτου του καθώς και μία κυνηγετική καραμπίνα πού ήταν γεμάτη μέ φυσίγγια.

ΣΥΝΕΛΗΦΘΗΣΑΝ δύο κάτοικοι Απολλώνων. Πρόκειται γιά τούς Μιχάλη Τσακαλιό και τόν Σάββα Περνάρα. Επίσης κατασχέθηκε ένα αύτοκίνητο μάρκας «Σιτρόεν» Πόνι.

• Σύμφωνα μέ τά όσα έγιναν γνωστά οι δύο Απολλωνιάτες άρνούνται ότι κυνηγούσαν παράνομα και ισχυρίσθηκαν ότι πήγαιναν μέ το αύτοκίνητο από το

ΣΥΝΕΧΕΙΑ ΣΤΗΝ ΣΕΛ. —8

ενα και περιποιημένο

Ούζο ΦΩΚΙΑΛΗ.
Περιποιημένο στήν άπόσταξη, το άρωμα και τή γεύση του.
Μέ το μεζέ πού άγαπάτε.

OYZO fokiali
ροδίτικο
και περιποιημένο



Σκανδιναβία

Τακτικές πτήσεις γιά: ΚΟΠΕΓΧΑΓΗ ΣΤΟΚΧΟΛΜΗ ΕΛΣΙΝΚΙ

Ρωτήστε σήμερα τόν ταξιδιωτικό σας πράκτορα ή τήν

AUSTRIAN AIRLINES

Ρόδος, γενικός πράκτορας «ΖΑΝΕΤΟΣ», τηλ. 20832

ΠΝΕΥΜΑΤΟΘΕΡΑΠΕΥΤΡΙΑ

ΨΥΧΟΕΡΕΥΝΗΤΡΙΑ



ΓΩΓΩ ΛΥΚΟΠΑΝΤΗ

Διπλωματοῦχος τῆς Παγκοσμίου Ὁμοσπονδίας Θεραπευτῶν Ἀγγλίας καὶ μέλος τοῦ Κέντρου Ψυχικῶν Ἐρευνῶν Λονδίνου καὶ τῆς Π.Ψ.Κ.Ε.Ε. δέχεται στό γραφείο της, τηλ. 26-031 στήν ὁδό Γρηγορίου Ε καὶ Δενδρινοῦ Γωνία ἀρ. 1 Ἑπτά Βαγιές.

Καὶ σάς περιμένει νά σάς καταπλήξει μέ τίς καταπληκτικές της δυνατότητες σέ ὁποιονδήποτε θέμα σάς ἀπασχολεί ἐπαγγελματικό, αἰσθηματικό, οἰκογενειακό κλπ.

Υπερκομματικός εμφανίζεται ο Δήμαρχος

ΣΥΝΕΧΕΙΑ ΑΠΟ ΤΗΝ 1η ΣΕΛΙΔΑ

νία πολωμένης κατάστασης, ἀντίθετα θά πρέπει νά ἀποτελέσει τή πιό οὐσιαστική ἀφορμή γιά τή γνωστοποίηση τῶν προγραμμάτων τῶν ὑποψηφίων συνδυασμῶν καὶ μία σημαντική εὐκαιρία νά τήν ἀναγνώριση ἐκείνων πού πιστεύουν στούς νέους θεσμούς τῆς λαϊκῆς συμμετοχῆς, χωρίς μικροκομματικές ἀντιπαλότητες καὶ σκοπιμότητες πού μοναχά τό θεσμό φθείρουν.

Η καταγραφή τῆς λαϊκῆς βούλησης στήν προτίμηση τῶν ὑποψηφίων συνδυασμῶν καὶ τῶν ἀπόμων πού τούς ἀπαρτίζουν θά πρέπει νά γίνει μέ τρόπο ἀνόθευτο δημοκρατικό, ἀντικειμενικό καὶ πολιτισμένο γιατί μόνο ἔτσι ὁ σίγουρος νικητής τῶν ἐκλογῶν τῆς Κυριακῆς θά εἶναι ὁ θεσμός ἔκφρασης τοῦ συνοικιακοῦ κινήματος. Σίγουρα ἡ κομματική καταγραφή τοῦ ἐκλογικοῦ ἀποτελέσματος θά εἶναι μία ἀναπόφευκτη στάση τῶν συνδυασμῶν, ὅμως αὐτό δέν θά πρέπει σέ καμιά περίπτωση νά ἀναγορευτεί σάν τό κυρίαρχο στοιχείο τῶν συνοικιακῶν ἐκλογῶν, γιατί τότε ὁ θεσμός τραυματίζεται μοιραία καὶ ἀνεπανόρθωτα. Αλλωστε οἱ θεσμοί λαϊκῆς συμμετοχῆς ἀποτελοῦν τόπους κοινῆς συσπείρωσης καὶ ἔκφρασης καὶ εὐκαιρία συγκλίσης διαφορετικῶν πολιτικῶν τάσεων καὶ προελεύσεων μέ κοινό σημείο ἀναφορᾶς τά πρόβλήματα τῆς συνοικίας πού ἀγκαλιάζουν ὅλες τίς ἐμφάνσεις τῆς ζωῆς τῶν κατοίκων καὶ σέ διαλεκτική ἀντιστοίχιση μέ τό ρόλο τῆς τοπικῆς αὐτοδιοίκησης.

Θέλω νά πιστεύω ὅτι τό βράδυ τῆς Κυριακῆς ὅταν ἀνοίξουν οἱ κάλπες, νικητής θά ἀναγορευτεί ἡ δημοκρατική συνείδηση καὶ ἐνότητα τοῦ λαοῦ μας καὶ ὁ ἴδιος ὁ θεσμός τῶν Συνοικιακῶν Συμβουλίων καὶ ὅτι ἀπό τήν ἐπόμενη μέρα τά γραφεία τους θά μετελιχθοῦν σέ κυψέλες δουλειᾶς γιατί—κακά τά ψέματα—μόνο ἀνασκουμπωμένοι ἐμείς σάν Δημοτική Αρχή καὶ τά Οργανα τοῦ Συνοικιακοῦ Κινήματος, μπορούμε σέ συνεργασία νά ἀντιμετωπίσουμε καὶ νά λύσουμε τά προβλήματα τῆς πόλης καὶ τῶν κατοίκων τῆς ἀναδεικνύοντας ἔτσι καὶ τήν ἀξία τῆς λαϊκῆς συμμετοχῆς σέ μία κοινωνία δημοκρατική.

Αγαπητέ κάτοικε τῆς πόλης μας.

Τήν Κυριακή πού ἔρχεται θά πρέπει ὅλοι μας νά ἀσκήσουμε τό δημοκρατικό δικαίωμα τῆς ψήφου, γιατί μόνο ἔτσι τό ἀποτέλεσμα τῶν ἐκλογῶν θά εἶναι ἀντιπροσωπευτικό καὶ θά καταγράψει γνήσια τήν λαϊκή προτίμηση κατά συνοικία. Κανένας ἀπό τούς ἐγγεγραμμένους στούς ἐκλογικούς συνοικιακούς καταλόγους δέν πρέπει νά λείψει ἀπό τίς ἐκλογές τῆς 24 Νοέμβρη.

—Εμπρός λοιπόν γιά μαζική συμμετοχή στίς ἐκλογές.

Η ἐκλογική ἀναμέτρηση ἀς ἀποτελέσει μία νέα ἀφετηρία προσπάθειας γιά τή ἀναβάθμιση τοῦ θεσμοῦ μέ τήν ἀνάδειξη ἐκπροσώπων πού θά προωθήσουν σωστά καὶ μέ συνέπεια τά προβλήματα τῆς συνοικίας.

Ο Δήμαρχος Ρόδου
Δρ. Σάββας Καραγιάννης».

Και τον χειμώνα έχει νυκτερινή ζωή

ΣΥΝΕΧΕΙΑ ΑΠΟ ΤΗΝ 1η ΣΕΛΙΔΑ

τους κάνοντας συντροφιά μέ τά μπουζούκια στούς θαμώνες τῆς Ρόδου. Τό «Ἰφιγένεια» στό ξενοδοχείο «Ρόδος —Μπαίυ» καὶ τό «Νεράϊδα» στήν ὁδό Ὀρφανίδου. Τά ὑπόλοιπα νυκτερινά κέντρα, ὅπως τό «Ρόδος—Μπάι—Νάιτ» καθώς καὶ ἡ «Κόπα—Καμπάνα» ἀναμένεται ὅτι θά λειτουργήσουν καὶ πάλι τόν ἐρχόμενο μήνα ὁπότε καὶ πλησιάζουν οἱ γιορτές τῶν Χριστουγέννων καὶ τῆς Πρωτοχρονιάς.

Ραντάρ έστησε χτες η Τροχαία

ΣΥΝΕΧΕΙΑ ΑΠΟ ΤΗΝ 1η ΣΕΛΙΔΑ

—Ἄλλες παραβάσεις 3.

ΕΞΑΛΛΟΥ συνελήφθη καὶ ἀπεστάλει στόν Εἰσαγγελέα Πλημ)κῶν Ρόδου ὁ Ζούνης Θεολόγος τοῦ Φραγκίσκου ἐτῶν 23, φανοποιός γιατί ὁδηγούσε τήν ὑπ' ἀρ. ΡΟΑ—180 δίκυκλη μοτ)τα 600 κυβικῶν ἄνευ ἀδείας ὁδηγήσεως καὶ κράνους.

Χαρακτηριστικά διαπιστώθηκε ὅτι ὁδηγοί στήν περιοχή Κρητικά ἐκινούντο μέ ταχύτητα 100 ἑω 105 χλμ. ἀντί 50 χλμ.



Παρασκευή 22)11)85
Προβολή 9—11 μ.μ.

Δημοτικό Κιν)θέατρο «ΕΡΩΤΙΚΗ ΘΥΕΛΛΑ»

Σενάριο—Σκηνοθεσία: ΤΖΩΝ ΚΑΣΣΑΒΕΤΗ

Η ταινία αὐτή θεωρεῖται καμπή στή σκηνοθετική πορεία τοῦ ΤΖΩΝ ΚΑΣΣΑΒΕΤΗ.

Η ἀφήγηση τῆς ἱστορίας, ὁ χείμαρρος τῶν σκηνῶν τοῦ λόγου καὶ τῆς κίνησης εἶναι τά σημεία πού ὁ σκηνοθέτης ἔρριξε τό κύριο βάρος στή δουλειά του αὐτή.

ΑΝΑΚΟΙΝΩΣΗ

ΡΟΔΙΑΚΗ ΕΤΑΙΡΕΙΑ ΣΥΓΧΡΟΝΗΣ ΣΚΕΨΗΣ, Γρίβα 94, Τηλ. 21110
ΟΜΙΛΗΤΗΣ: ΤΙΤΟΣ ΠΑΤΡΙΚΙΟΣ
Ποιητής — Κοινωνιολόγος
ΘΕΜΑ: Ὁ διαμορφωτικός ρόλος τῆς λογοτεχνίας
Τό Σάββατο 23)11)85 στίς 6 τό ἀπόγευμα στό ΑΚΤΑΙΟΝ

Ἰατρική ἀνακοίνωση

Τό μικροβιολογικό ἐργαστήριο τοῦ ἰατροῦ

ΙΩΑΝΝΗ ΜΗΝΕΤΤΟΥ

παραμένει κλειστό.
Θά λειτουργήσει πάλι κανονικά ἀπό τήν ΔΕΥΤΕΡΑ 25—11—85.

Ἰατρική ἀνακοίνωσις

Ὁ ἰατρός

ΔΗΜΗΤΡ. Ν. ΠΑΠΑΚΩΝΣΤΑΝΤΙΝΟΥ
ΚΑΡΔΙΟΛΟΓΟΣ

Δέχεται ΜΕΓΑΛΟΥ ΚΩΝ)ΝΟΥ 39
(παραπλεύρως ΙΚΑ)
5.30—8.30 μ.μ.
ΤΗΛΕΦΩΝΑ: οἰκίας 31812—ἰατρείου 33015

Ἰατρική ανακοίνωση

Ὁ ἰατρός

ΣΥΜΕΩΝ ΤΡΙΑΝΤ. ΨΑΡΑΣ

ΜΑΙΕΥΤΗΡ—ΧΕΙΡΟΥΡΓΟΣ, ΓΥΝΑΙΚΟΛΟΓΟΣ

τ. ἰατρός Α' Μαιευτικῆς—Γυναικολογικῆς Κλινικῆς Πανεπ. Ἀθηνῶν «Μαιευτ. Ἀλεξάνδρα»
• Δέχεται κάθε μέρα 9—1 π.μ. καὶ 5.30—8.30 μ.μ. καὶ τό Σάββατο 9—1 π.μ. εἰς τό ἰατρεῖον του Δ. ΘΕΜΕΛΗ 83—(πλησίον ΑΚΑΔΗΜΙΑΣ)
— Δεκτοί ἀσφαλισμένοι ὁλων τῶν Ταμείων.
ΤΗΛΕΦΩΝΟ ἰατρείου 32377

ΤΗΛΕΟΡΑΣΗ ΣΗΜΕΡΑ

Ε.Ρ.Τ. 1

4.00 Α-ΜΠΕ-ΜΠΑ-ΜΠΛΟΜ
4.30 ΧΟΡΕΥΩ, ΧΟΡΕΥΕΙΣ, ΧΟΡΕΥΕΙ
ΝΕΑ ΣΕΙΡΑ
4.45 ΤΟΥ ΚΟΣΜΟΥ ΤΑ ΑΝΘΡΩΠΑΚΙΑ
ΝΕΑ ΣΕΙΡΑ
5.00 ΕΚΠΑΙΔΕΥΤΙΚΗ ΤΗΛΕΟΡΑΣΗ
6.30 ΕΙΔΗΣΕΙΣ
6.45 ΦΡΟΥΤΟΠΙΑ
ΝΕΑ ΣΕΙΡΑ
7.15 ΘΕΑΤΡΙΚΟΙ ΔΙΑΛΟΓΟΙ
7.25 ΑΦΡΙΚΗ
Σειρά ντοκιμαντέρ ἀγγλικῆς παραγωγῆς
8.25 ΕΔΩ ΚΑΙ ΣΗΜΕΡΑ
9.00 ΕΙΔΗΣΕΙΣ
9.50 ΕΛΛΗΝΙΚΗ ΤΗΛΕΤΑΙΝΙΑ
«Ὁδός Πανεπιστημίου δέν ὑπάρχει»
11.05 ΚΙΝΗΜΑΤΟΓΡΑΦΙΚΗ ΛΕΣΧΗ
12.00 ΕΙΔΗΣΕΙΣ
00.35 ΚΙΝΗΜΑΤΟΓΡΑΦΙΚΗ ΛΕΣΧΗ

Ε.Ρ.Τ. 2

5.00 ΨΗΦΙΔΩΤΟ
Παιδικό πρόγραμμα
5.30 ΤΑ ΠΑΝΩ ΚΑΤΩ
Νέα ἀγγλική σειρά γιά μικρούς καὶ μεγάλους
6.00 ΕΙΔΗΣΕΙΣ
6.30 Ο ΑΓΡΙΟΣ ΚΟΣΜΟΣ ΤΩΝ ΖΩΩΝ
7.00 Η ΓΛΩΣΣΑ ΤΗΣ ΤΕΧΝΗΣ
7.30 ΜΑΠΑΤ ΣΟΟΥ
8.00 ΣΤΟΥΝΤΙΟ Α' ΕΛΛΗΝΕΣ ΤΡΑΓΟΥΔΙΣΤΕΣ
8.25 ΑΠΟ ΤΗ ΖΩΗ ΕΝΟΣ ΠΑΝΤΡΕΜΕΝΟΥ
Ἀγγλική σειρά τεσσάρων ὡριαίων ἐπεισοδίων
9.30 ΕΙΔΗΣΕΙΣ
10.05 ΤΡΥΦΕΡΗ ΕΙΝΑΙ Η ΝΥΧΤΑ
Ἀγγλική σειρά τοῦ BBC ἐξι ὡριαίων ἐπεισοδίων
11.05 ΜΟΥΣΙΚΗ ΛΕΣΧΗ
12.00 ΕΙΔΗΣΕΙΣ

ΓΕΩΡΓ. Α. ΚΑΤΣΟΓΡΙΔΑΚΗΣ

ΝΕΥΡΟΛΟΓΟΣ — ΨΥΧΙΑΤΡΟΣ

τ. ΕΠΙΜΕΛΗΤΗΣ ΝΕΥΡΟΛΟΓΙΚΗΣ ΚΛΙΝΙΚΗΣ
Δέχεται καθημερινώς, ἐκτός Σαββάτου, πρωί 9—11 π.μ. ἀπόγευμα 5—8 εἰς τό ἰατρεῖον του ΣΤΕΦΑΝΟΥ ΚΑΖΟΥΛΗ 49 (πλατεία Φώκιαλη).

Ἐκτελοῦνται ἐγκεφαλογραφήματα
Συμβεβλημένος μέ ΙΚΑ—ΤΑΞΥ

Τηλέφωνο 27-134

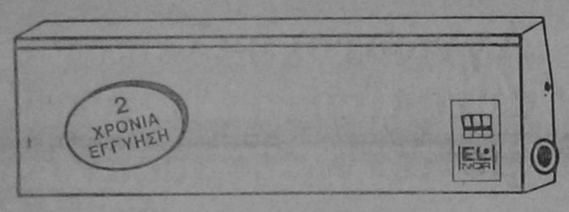

ΘΕΡΜΟΠΟΜΠΟΙ · ΝΟΡΒΗΓΙΑΣ

ΥΠΕΡΕΧΟΥΝ ΔΙΟΤΙ

1)ΕΧΟΥΝ ΧΑΜΗΛΟ ΚΟΣΤΟΣ ΑΓΟΡΑΣ ΚΑΙ ΧΑΜΗΛΟΤΕΡΟ ΚΟΣΤΟΣ ΚΑΤΑΝΑΛΩΣΗΣ
2)ΔΕΝ ΞΗΡΑΙΝΟΥΝ ΤΟΝ ΑΕΡΑ ΚΑΙ ΔΙΑΤΗΡΟΥΝ ΥΓΕΙΙΝΗ ΤΗΝ ΑΤΜΟΣΦΑΙΡΑ
3)ΔΕΝ ΧΡΕΙΑΖΕΤΑΙ ΙΔΙΑΙΤΕΡΗ ΕΓΚΑΤΑΣΤΑΣΗ ΣΚΑΨΙΜΑΤΑ Κ.Τ.Λ.
4)ΜΠΟΡΕΙΤΕ ΝΑ ΘΕΡΜΑΝΕΤΕ ΑΝΕΞΑΡΤΗΤΑ ΟΠΟΙΟ ΧΩΡΟ ΚΑΙ ΟΠΟΤΕ ΘΕΛΕΤΕ
5)ΟΜΟΙΟΜΟΡΦΗ ΘΕΡΜΑΝΣΗ ΓΙΑΤΙ ΚΥΡΙΑ ΑΚΤΙΝΙΒΟΛΟΥΝ ΣΤΟ ΧΩΡΟ ΘΕΡΜΑΙΝΟΝΤΑΣ ΤΑ ΑΝΤΙΚΕΙΜΕΝΑ ΚΑΙ ΤΟΥΣ ΑΝΘΡΩΠΟΥΣ
6)ΠΕΡΝΕΤΕ ΤΑ ΣΩΜΑΤΑ ΤΟ ΠΡΩΙ ΚΑΙ ΤΟ ΑΠΟΓΕΥΜΑ ΕΧΕΤΕ ΘΕΡΜΑΝΣΗ ΜΕΛΕΤΗ & ΕΓΚΑΤΑΣΤΑΣΗ ΔΩΡΕΑΝ

Ν. ΚΑΜΠΟΥΡΑΚΗΣ · Μ. ΦΛΑΓΓΟΣ
ΑΓΙΑΣ ΑΝΑΣΤΑΣΙΑΣ 9 Τηλ. 31320-20859

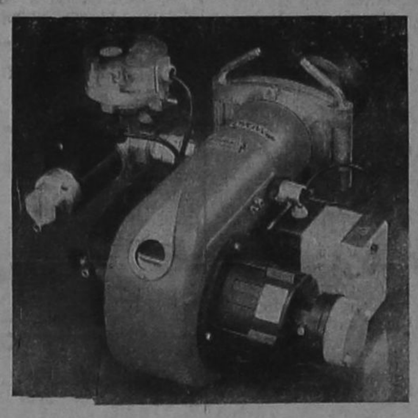

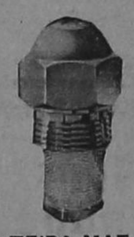

ΜΕ ΤΗΝ ΠΕΙΡΑ ΜΑΣ, ΔΙΑΛΕΓΟΥΜΕ ΔΙΑΘΕΤΟΥΜΕ καὶ ΑΝΤΙΠΡΟΣΩΠΕΥΟΥΜΕ ΠΡΟΪΟΝΤΑ ΑΡΙΣΤΗΣ ΠΟΙΟΤΗΤΑΣ

Ηλεκτροβιομηχανικά είδη

• ΧΥΤΟΣΙΔΗΡΟΙ ΛΕΒΗΤΕΣ SAN GIORGIO
Ἀπό 20.000 ὡς 400.000 θερμίδες
• ΜΟΝΑΔΕΣ ΑΤΟΜΙΚΗΣ θέρμανσης ECOFLAM
Ἀπό 18.000 ὡς 30.000 θερμίδες
• ΚΑΥΣΤΗΡΕΣ CUENOD ἐλβετικής κατασκευής ECOFLAM ἰταλικής κατασκευής
• ΘΕΡΜΑΝΤΙΚΑ ΣΩΜΑΤΑ—ΜΟΝΟΣΩΛΗΝΙΟ ΣΥΣΤΗΜΑ
• ΔΙΑΘΕΤΟΥΜΕ όλα τά ἐξαρτήματα τῶν καυστήρων ΜΠΕΚ—ΥΔΡΟΣΤΑΤΕΣ—ΘΕΡΜΟΣΤΑΤΕΣ—ΦΙΛΤΡΑ—ΜΕΤΑΣΧΗΜΑΤΙΣΤΕΣ—ΑΝΤΛΙΕΣ — ΦΩΤΟΚΥΤΑΡΑ
• ΗΛΕΚΤΡΟΝΙΚΑ ΚΑΥΣΤΗΡΩΝ BRAHMA—SATRONIC—ELESTA

Σ. ΛΟΥΛΗΣ & ΥΙΟΣ Α.Ε.

ΚΑΝΑΔΑ 44—ΡΟΔΟΣ—Τ.Κ. 85100
Τηλ. (0241)25369, 25061—TELEX 292426 LOUL GR

Οταν... μιλάμε για πίτσα
Οταν... μιλάμε για σπαγγέττι

LA PIZZAGIO

ΤΗΛΕΦΩΝΑ 25581—30823

FOTO VIDEO SCOPE

ΦΩΤΟ—ΒΙΝΤΕΟ—ΣΚΟΠ

— Φωτογραφείστε—βιντεοσκοπείστε τίς χαρουρούμενες σας στιγμές μέ τό τέλεια ἐξοπλισμένο συνεργείο μας.
— Σέ μάς θά βρείτε συνέπεια καὶ ἄμεση ἐξυπηρέτηση.
— Κάντε τον ἰδανικότερο συνδυασμό ποιότητας καὶ τιμής.

ΒΙΝΤΕΟΣΚΟΠΟΥΜΕ ΣΕ VHS ΚΑΙ ΒΕΤΑ χωρίς ἀντιγραφές

ΠΑΝ ΧΑΛΚΙΤΟΥ

ΑΓ. ΛΑΥΡΑΣ 58—τηλ. 32341—21650

ΧΕΙΜΕΡΙΝΟΣ ΚΙΝΗΜ)ΓΡΑΦΟΣ

«ΠΑΛΛΑΣ»

ΠΡΟΓΡΑΜΜΑΤΑ

5.30—7.30, 7.30—9.30
καὶ 9.30—11.30

ΣΗΜΕΡΑ

Η πιό θανατηφόρα τέχνη τῆς Ανατολῆς εἶναι τώρα στά χέρια ενός Αμερικανού. Η KANNON FILMS σάς παρουσιάζει ένα νέον NINTZA. Εκπαιδεύτηκε στήν Ιαπωνία, εἶχε στά χέρια του το πιό φονικό όπλο καὶ γύρισε στήν Αμερική γιά νά τά βάλει μέ τόν στρατόν τοῦ Μαύρου Αστρου..

ΑΜΕΡΙΚΑ ΝΙΝΤΖΑ

Η περιπέτεια, ή δράση, ή ἀνα μέτρηση καὶ ή σύγκριση τώρα ἀρχίζει.

Εγχρωμον—Κατάλληλον
ἀπό 13 ετών.

ΧΕΙΜΕΡΙΝΟΣ ΚΙΝΗΜ)ΓΡΑΦΟΣ

«ΤΙΤΑΝΙΑ»

ΕΝΤΕΛΩΣ ΑΝΑΝΕΩΜΕΝΟΣ

Τηλέφωνο 25876

ΠΡΟΓΡΑΜΜΑΤΑ
5.30—7.30, 7.30—9.30
καὶ 9.30—11.30

ΣΗΜΕΡΑ

«Αλλοίμονο» στό νόμο πού έχει τέτοιους φύλακες.
Αφού τελείωσαν τή βασική τους έκπαίδευση, τώρα στήν πρώτη τους άποστολή.

Η ΜΕΓΑΛΗ ΤΩΝ «ΜΠΑΤΣΩΝ» ΣΧΟΛΗ No 2

Μέ τούς

ΣΤΗΒ ΓΚΟΥΤΕΜΠΕΡΓΚ
ΜΠΙΟΥΜΠΑ ΣΜΙΘ
Οταν τούς χρειαστείτε «μήν» τούς φωνάζετε.

Εγχρωμον—Κατάλληλον

Α' προβολή 1985.

ΧΕΙΜΕΡΙΝΟΣ ΚΙΝΗΜ)ΓΡΑΦΟΣ

ΕΘΝΙΚΟ ΘΕΑΤΡΟ

Τηλέφωνο 28823

ΠΡΟΓΡΑΜΜΑΤΑ

5.30—7.30, 7.30—9.30
καὶ 9.30—11.30

ΣΗΜΕΡΑ

Τό φαινόμενο MADONNA, τώρα στή μοναδική της ταινία που απέσπασε τίς καλύτερες κριτικές παγκοσμίως. MADONNA η νέα Μαίρυλιν Μονρόε ή πιό καυτή σέξυ φωνή της Αμερικής, ή τραγουδίστρια πού χαράζει τό ντύσιμο τῆς νεολαίας.

MADONNA
ΨΑΧΝΟΝΤΑΣ ΑΠΕΓΝΩΣΜΕΝΑ ΤΗ ΣΟΥΖΑΝ

Σκηνοθεσία: Τῆς βραβευμένης στίς Κάννες ΣΟΥΖΑΝ ΣΑΪΝΤΕΛΜΑΝ. Θά τήν «βρήτε» σίγουρα μέσα στήν αἴθουσα.
Μήν τήν χάσετε!!!
Εγχρωμο

ΧΕΙΜΕΡΙΝΟΣ ΚΙΝΗΜ)ΓΡΑΦΟΣ

«ΟΛΥΜΠΙΑ»

ΠΡΟΓΡΑΜΜΑΤΑ

5.30—7.30, 7.30—9.30
καὶ 9.30—11.30

ΣΗΜΕΡΑ

Σήμερα, μία ταινία σέξ τοῦ ἀμερικανικοῦ κινηματογράφου μέ τίς ὡραιότερες μαθήτριες της Αμερικής πού μετά τήν πρωτοφανή ἐπιτυχία τους στήν πρώτη ταινία, ξανάρχονται πιό ἀτακτες, πιό λαίμαργες, πιό ἡδονικες σέ νεες ἐρωτικές περιπέτειες.

ΜΑΘΗΤΡΙΕΣ
ΣΤΟ ΚΡΕΒΑΤΙ No 2

Πρωταγωνιστοῦν
ΚΡΙΣ ΠΕΤΕΡΣΕΝ
ΣΙΡΛΕΥ' ΝΤΙΟΥΚ
ΛΙΖΑ ΓΟΥΟΛΕΡ
ΜΠΑΡΜΠΑΡΑ ΚΛΑΟΥΣ
Μία ταινία γεμάτη όμορφιά καὶ φινέτσα.
Εγχρωμον — Ακατάλληλον

ΚΙΝΗΜΑΤΟΘΕΑΤΡΟΝ

«ΜΕΤΡΟΠΟΛ»

Τηλέφωνο 28400

ΠΡΟΓΡΑΜΜΑΤΑ

5.30—7.30, 7.30—9.30
καὶ 9.30—11.30

ΣΗΜΕΡΑ

Καὶ τώρα ὁ ἄσσος κωμικός ΣΤΑΘΗΣ ΨΑΛΤΗΣ μαζί μέ τήν ΚΑΙΤΗ ΦΙΝΟΥ στήν πιό όμορφη πικάντικη καὶ ξεκαρδιστική κωμωδία τοῦ 1985. Ο Στάθης Ψάλτης μέ τίς πολλές ἐπιτυχημένες μεταμφιέσεις του καὶ τά ἐξυπνακόλπα του, σάς χαρίζει δυόωρες ἀκράτητες γέλια.
Πρωταγωνιστοῦν

ΨΗΛΟΣ—ΛΙΓΝΟΣ
ΚΑΙ ΨΕΥΤΑΡΑΣ

Συμπρωταγωνιστοῦν
ΣΤΑΘΗΣ ΨΑΛΤΗΣ
ΚΑΙΤΗ ΦΙΝΟΥ
Εγχρωμον—Κατάλληλον

ΣΤΟ ΣΙΝΕΑΚ ΜΑΣ
ΦΡΑΝΚΟ—ΤΣΙΤΣΟ

ΔΙΑΨΕΥΔΕΤΑΙ Η «ΔΙΑΨΕΥΣΗ» ΤΗΣ ΑΣΦΑΛΕΙΑΣ

ΣΥΝΕΧΕΙΑ ΑΠΟ ΤΗΝ 1η ΣΕΛΙΔΑ

(έκπρόσωπος τού Τμήματος Ασφαλείας — έκπρόσωπος τής Αστυνομίας) με βάζουν σέ πονηρές σκέψεις άφού φάνηκε ολοκάθαρα ή προσπάθεια ύποβάθμισης (άρα δίνοντας πρές — κόμφερανς μόνο σέ ΜΙΑ έφημερίδα καί μάλιστα γιά ύπόθεση πού ή προανάκριση γι' αύτήν συνεχίζεται. Είμαι όμως ύποχρεωμένος νά έκφράσω δημόσια τήν λύπη μου πού είναι συγχρόνως καί άγανάκτηση ένός άνθρώπου πού παρά λίγο νά βρεθεί στό δρόμο άπό τήν κακοήθεια τών έπίδοξων έμπρηστών τής έπιχείρησής του. Γνωρίζουν καλά οί ύπεύθυνοι τού Τμήματος Ασφαλείας πού ήρθαν στό μαγαζί μου ότι τά σπασμένα μπουκάλια πού βρέθηκαν μύριζαν βενζίνη, όπως βενζίνη μύριζαν καί τά άπο κα'ί'δια μιάς παλιάς πετσέτας πού είχε σημάδια τής φωτιάς (πού εύτυχώς αβλαβήτως άπό φίλο τα ξιτζή τό όνομα τού όποίου βρίσκεται στή σχετική δικογραφία) ύπάρχουν άκόμα καί σήμερα γι' αύτό καί φρόντισα νά τά άποθανατίσω σέ καμιά 10ριά φωτογραφίες. Όλα αύτά καί άλλα πολλά (καθώς έπίσης καί τά όνόματα τών δραστών πού ύποπτεύομαι) βρίσκονται μέσα στίς καταθέσεις πού ύπάρχουν στό Τμήμα Ασφαλείας Ρόδου, πράγμα πού μέ κάνει νά πιστεύω ότι πιθανόν τό άρθρο αύτό νά γράφτηκε έρήμην τής Αστυνομίας ή ότι ό έν λόγω δημοσιογράφος πράγματι πήρε συνέντευξη (ένώ διαρκεί ή προανάκριση) άπό ένοχλημένο—άγνωστο γιατί— έκπρόσωπο τής Αστυνομίας ό όποίος διαθέτει τέτοιο θάρρος ώστε προσπάθησε νά καλυφθεί πίσω άπό τήν άνωνυμία. Όπως όμως καί νάχει τό πράγμα έχω τήν έντύπωση ότι έκτός άπό τόν Εισαγγελέα θά πρέπει νά έπιληφθούν οί διοικούντες έπωνύμως (καί όχι έκπροσωπούντες άνωνύμως) τήν Αστυνομία τής Ρόδου άν θέλουμε πραγματικά νά μήν γίνει ή ήσυχη πόλη μας μικρογραφία τών λυπηρών έπεισοδίων πού έγιναν στήν Αθήνα πρίν λίγες μέρες.

Εύχαριστώ γιά τή φιλοξενία
Γιώργος Αμερικάνος».

Ιταλ Κεραμ

Η μεγαλύτερη βιομηχανία κεραμουργικών προϊόντων τώρα καί στή Ρόδο.
— Τούβλα όλων των διαστάσεων: 6Χ9Χ19—20Χ19Χ9—27Χ9Χ15.
— Τουβλέτες νιά νρηνορη δουλειά καί άπόδοση
• Φθηνότερα καί άπό τά ντόπια τούβλα.
— Κεραμίδια γαλλικά—ρωμαϊκά—βυζαντινά, σέ μπαλέτες τών 200 τεμαχίων, χωρίς καμιά φθορά. Γρήνορη παράδοση.
• Ζητείστε τα σέ όλες τίς μάντρες οίκοδομικών ύλικών. Εμείς χαμηλώνουμε τίς τιμές στά οί κοδομικά ύλικά.
— Μαρμαρόσκονη Πάρου 2.200 τό κυβικό.
— Έλαφρόπετρα Νισύρου 850 τό κυβικό.
— Άμμος 900 τό κυβικό.
— Υδράσβεστος Δράμας άπό τήν μεγαλύτερη βιομηχανία τών Βαλκανίων.

Γιά παραγγελίες:
ΒΕΝΕΤΟΚΛΕΩΝ 44 (πίσω άπό τό «ΜΕΤΡΟΠΟΛ»)
ΤΗΛΕΦΩΝΑ 28282 καί 28469
ΒΑΣΙΛΗΣ ΑΠΟΣΤΟΛΟΠΟΥΛΟΣ
Αύτός πού σέβεται καί έκτιμά τά χρήματα τού πελάτη

«BLUE NOTE»

Μαζί σας καί τό χειμώνα κάθε
ΠΑΡΑΣΚΕΥΗ—ΣΑΒΒΑΤΟ καί ΚΥΡΙΑΚΗ
ΑΛΕΞ. ΔΙΑΚΟΥ 30—ΤΗΛ. 34582

Μεγάλη ευκαιρία!
Προσφορά



Καταπληκτικό φιλέτο μοσχαρίσιο
Τσεχοσλοβακίας κατεψυγμένο
εξαιρετικής ποιότητας

το κιλό **1590** Δρχ.

HELLASPAR
ΒΕΡΟΠΟΥΛΟΣ
Εκεί που το κέρδος ... δίνει κέφι!
Περιοχή Μέγγαβλη- τηλ.: 31501

© Leo Burnett





όταν τα άλλα γλυστρούν, το Firestone κρατά γερά

Τα σκληρά τεστ το απέδειξαν! Ποτέ άλλοτε, δεν κατασκευάστηκαν τόσο πολυπροικισμένα ελαστικά για επιβατικά αυτοκίνητα!



συμπεριφορά πέλματος οβάλ, στο φρενάρισμα, δημιουργώντας 19% αύξηση επαφής με το δρόμο! (στεγνό και βρεγμένο)

Το Firestone S-211, είναι μοναδικό!!!
• Με οβάλ αποτύπωμα, για ισοκατανόμή πιέσεων και εκπληκτική αντίδραση στην υδρολίσθηση! • Με ίσιους ώμους, για άμεση αντίδραση στο οδήγημα και σταθερότητα στο τιμόνι! • Με φαρδύ πέλμα για περισσότερη επαφή με την επιφάνεια του δρόμου! • Με ενισχυμένο σκελετό, για μεγαλύτερη αντοχή στις δοκιμασίες του ελαστικού! • Με νέο μείγμα φυσικού και συνθετικού καουτσούκ, για μεγαλύτερη διάρκεια ζωής! • Με εκπληκτική

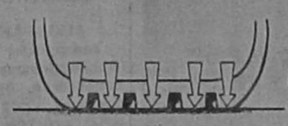

Το Firestone S-660, είναι φανταστικό!!!
• Σίγουρο φρενάρισμα • σταθερότητα στροφών σε υψηλές ταχύτητες • μικρότερη τριβή στο δρόμο • χαμηλώτερη κατανάλωση καυσίμων • φανταστικό κράτημα και σωστή αντίδραση στο στεγνό και βρεγμένο δρόμο! • Για αυτοκίνητα υψηλών αποδόσεων, που απαιτούν μοναδικές και ασυμβίβαστες προδιαγραφές, «φορέστε» Firestone S-660, από τη νέα γεννιά ελαστικών σειράς 60 με το μοναδικό πέλμα οβάλ.

ΠΛΗΡΟΦΟΡΙΕΣ ΣΤΑ ΒΟΥΛΚΑΝΙΖΑΤΕΡ

Firestone

ΓΕΝΙΚΟΙ ΑΝΤΙΠΡΟΣΩΠΟΙ
ΑΦΟΙ ΣΩΤΗΡΑΚΗ
ΚΟΛΟΚΟΤΡΩΝΗ 41—43
ΤΗΛ. 27750—20470
TELEX: 29239

Κέντρο διασκέδασης **"ΝΕΡΑΪΔΑ"**

ΑΚΤΗ ΜΙΑΟΥΛΗ 32
ΚΑΙ ΟΡΦΑΝΙΔΟΥ 57
ΩΡΑ ΕΝΑΡΞΕΩΣ 10 Μ.Μ.

ΜΕ ΠΟΛΛΗ ΑΓΑΠΗ ΚΑΙ ΥΠΟ ΝΕΑ ΔΙΕΥΘΥΝΣΗ ΑΝΟΙΞΑΜΕ ΚΑΙ ΣΑΣ ΠΕΡΙΜΕΝΟΥΜΕ ΚΑΘΕ ΒΡΑΔΥ

ΓΩΓΩ ΘΕΟΔΩΡΟΥ

Σάκης Μαντζάνος - Εφη Μηχελά

Κώστας Κωνσταντόπουλος

ΜΑΡΙΑ ΛΩΡΕΝ - ΑΝΝΑ ΒΕΛΗ - ΦΡΑΓΚΕΣΚΑ - ΡΑΝΙΑ - ΜΑΡΙΑ

Δ)ΝΣΗ ΟΡΧΗΣΤΡΑΣ: ΑΡ. ΣΕΒΑΣΤΗΣ ΜΠΟΥΖΟΥΚΙ: ΡΟΔΙΤΗΣ «RESERVE» ΤΗΛ. 30-181

ΑΝΑΚΟΙΝΩΣΙΣ

Παρελήφθησαν νέα μοντέλα τηλεοράσεων

PHILIPS Βελγίου 22 και 26 ιντσών

ΤΙΜΕΣ ΣΥΝΑΓΩΝΙΣΜΟΥ

ΑΒΕΤΕ Κ. ΚΩΣΤΑΡΙΔΗΣ ΠΛ. ΣΥΜΗΣ 6. ΤΗΛ. 20874

ΟΙΚΟΓΕΝΕΙΑΚΗ ΤΑΒΕΡΝΑ

«ΑΝΟΙΞΙΣ»

(Στή θέση ΚΟΥΦΑΣ—ἐναντι ἀεροδρομίου)
ΤΗΛΕΦΩΝΟ 91666



• Στὸ πρόγραμμα τοὺ κέντρου μας θὰ συμμετέχει καὶ ὁ γνωστός σας λυράρης καὶ τραγουδιστής

ΜΑΝΩΛΗΣ ΣΚΟΥΛΑΣ
ΠΑΡΑΣΚΕΥΗ—ΣΑΒΒΑΤΟ—ΚΥΡΙΑΚΗ

Ὁ Πρότυπος Βρεφονηπιακός Σταθμός

"ΣΤΡΟΥΜΦΟΣΠΙΤΟ,,

γνωστοποιεῖ ὁτι ἀπό τὴν 1η Δεκεμβρίου θὰ λειτουργήσει καὶ ἀπογευματινὰ τμήματα. Ἐπίσης σὰς κάνει γνωστό ὁτι γιὰ τὴν ἐξυπηρέτησή σας δέχεται τὴν φύλαξη τῶν παιδιῶν σας γιὰ ὁσες ὧρες θέλετε.

«ΣΤΡΟΥΜΦΟΣΠΙΤΟ»
ΚΕΝΝΕΝΤΥ και ΧΕΙΜΑΡΡΑΣ 99
ΤΗΛ. 24-848

ΝΙΚΗΤΑΣ Ε ΠΟΛΕΜΙΚΟΣ

ΨΥΧΟΛΟΓΟΣ

ΔΙΔΑΚΤΩΡ ΠΑΝΕΠΙΣΤΗΜΙΟΥ ΝΕΑΣ ΥΟΡΚΗΣ
ΜΕΛΟΣ ΑΜΕΡΙΚΑΝΙΚΗΣ ΨΥΧΟΛΟΓΙΚΗΣ ΕΤΑΙΡΙΑΣ
ΚΑΘΗΓΗΤΗΣ ΠΑΙΔΑΓΩΓΙΚΗΣ ΑΚΑΔΗΜΙΑΣ
ΣΥΜΒΟΥΛΕΥΤΙΚΗ ΚΑΙ ΨΥΧΟΘΕΡΑΠΕΙΑ

(Ἀγωνία, ἄγχος, κατάθλιψη, ἀϋπνία, φοβίες. Ψυχοπνευματική ἀξιολόγηση μαθητῶν, προβληματική συμπεριφορά παιδιῶν καὶ ἐφήβων, νυχτερινή ἐνούρηση, ὑπερκινητικότητα, ψυχοσωματικὲς διαταραχές).

Δέχεται: Τετάρτη 5—7 μ.μ. καὶ Σάββατο 9—12 π.μ.

ΔΙΕΥΘΥΝΣΗ: Ε. ΜΠΕΒΙΝ 9

ΤΗΛΕΦΩΝΟ 34067

Ἰατρική ἀνακοίνωση

Ὁ ἰατρός

ΣΤΕΡΓΟΣ Σ. ΜΑΚΑΡΟΥΝΑΣ

ΕΙΔΙΚΟΣ ΠΑΘΟΛΟΓΟΣ

τ. ἰατρὸς Α' Πανεπιστημιακῆς Κλινικῆς Πανεπιστημίου Ἀθηνῶν

Δέχεται κάθε μέρα 5—8 μ.μ. καὶ τὸ Σάββατο 8.30 π.μ.—13 στὸ ἰατρεῖο του: Δημοκρατίας 22 (ἀπέναντι στὸν κιν)φο ΠΑΛΛΑΣ).

Τηλ. ἰατρείου 26812
Τηλ. σπιτιοῦ 33515

ELEGANT



• Τὰ μαννεκὲν τῆς Ἀθήνας φορούν κοσμήματά μας.

• Κολλεξιὸν ἀπὸ τὴν Ἀμερική. Ὅλοι οἱ μεγάλοι στὰρ τοῦ κινηματογράφου χρησιμοποιοῦν τὰ δικά μας κοσμήματα.

ELEGANT

• Φέραμε στὸ μαγαζί μας τὰ κοσμήματα τῆς ΤΖΟΑΝ ΚΟΛΙΝΣ μὲ τὴ φίρμα «DYNASTY».
• Εὐρωπαϊκὰ—ἀμεταβλητα. Προτιμοῦνται γιατί εἶναι τὰ καλύτερα.
• Καδένες μὲ Ντουμπλὲ Κ. 22 τῆς GOLDEN TOUCH.
• Τιμὲς ἀφάνταστα λογικὲς.

ΠΛΟΥΣΙΑ ΣΥΛΛΟΓΗ ΑΠΟ ΧΕΙΜΕΡΙΝΑ ΚΟΣΜΗΜΑΤΑ

Α. Γ. ΜΑΝΔΑΛΑΣ
ΦΟ ΜΠΙΖΟΥ ΕΥΡΩΠΑ.Ι.ΚΑ ΚΟΣΜΗΜΑΤΑ
Πλ. Ἱπποκράτους 1—Τηλ. 22008—34864
ΡΟΔΟΣ

ΠΡΟΟΔΟΣ - ΜΙΚΡΕΣ ΑΓΓΕΛΙΕΣ - ΠΡΟΟΔΟΣ - ΜΙΚΡΕΣ ΑΓΓΕΛΙΕΣ

ΖΗΤΕΙΤΑΙ

ΖΗΤΕΙΤΑΙ νηπιαγωγός γιὰ βρεφονηπιακὸ σταθμό.
Πληρ. τηλ. 24848.

ΖΗΤΟΥΝΤΑΙ σουβατζήδες καὶ ἐργάτες.
Πληροφορίες τηλ. 91189 5 μ.μ. — 9 μ.μ.

ΖΗΤΟΥΝΤΑΙ καλουπατζήδες μὲ ἡμερομίσθιο ἱκανοποιητικό.
Τηλ. 21902 ἀπογευματινὲς ὧρες.

ΖΗΤΕΙΤΑΙ παρὰ τῆς Ἑταιρείας Γενικὴ Τεχνικὴ ΑΕ χειριστὴς τσὰπας. Μισθὸς ἀναλόγως προσόντων.
Τηλ. 22186, 8.30—14.30.

ΖΗΤΕΙΤΑΙ διαμέρισμα 3—4 ὑπνοδωματίων γιὰ τετραμελὴ οἰκογένεια.
Τηλ. 29989 — 34445.

ΖΗΤΕΙΤΑΙ εἰδικευμένος τεχνίτης ἀλουμινίων.
Πληρ. τηλ. 27082—34415 Ε. Κρανίδης

ΖΗΤΕΙΤΑΙ δεσποινίδα γιὰ BAR.
Τηλ. 24696.

ΖΗΤΑΜΕ ἕνα ἄνομο ποὺ πιστεύει στὴν προσωπική του ἱκανότητα, δὲν φοβᾶται τὴ σκληρὴ δουλειὰ καὶ θέλει νὰ ἀμείβεται ἀνάλογα μὲ τὶς προσπάθειές του. Στὸ ἄτομο ποὺ ἔχει αὐτὰ τὰ προσόντα μαζὶ μὲ τὸ ἀπολυτήριο στρατοῦ καὶ γυμνασίου προσφέρουμε ἐργασία μὲ ἐξαιρετικὲς δυνατότητες καριέρας καὶ εἰσοδήματος.
Πληροφορίες στὸ τηλ. 25502 —31544 ὧρες 7—8 μ.μ.

ΔΙΑΦΟΡΑ

ΔΕΥΤΕΡΟΕΤΗΣ φοιτητὴς τὰ ραδίδει μαθήματα σὲ παιδιὰ τοῦ Δημοτικοῦ καὶ Γυμνασίου.
Τηλ. 22202 3—7 μ.μ.

ΠΩΛΕΙΤΑΙ ἀκορντεόν Ἰταλικῆς κατασκευῆς σὲ ἄριστη κατάσταση, σὲ τιμὴ εὐκαιρίας.
Τηλ. 22447.

ΑΠΟΦΡΑΚΤΙΚΗ ΡΟΔΟΥ
Ἀποφράξεις «ξεβουλώματα». Ἀναλαμβάνομε πάσης φύσεως ξεβουλώματα, ὀχετῶν κ.τ.λ. μὲ ἠλεκτρικὰ μηχανήματα ΑΜΕΡΙΚΗΣ. Στὸ τηλ. 30805.

ΜΑΘΗΜΑΤΙΚΑ γιὰ Γυμνάσιο — Λύκειο— Δέσμες ἀπὸ ἐμπειρο μαθηματικό, ὀλιγομελὴ γκρούπ ἢ ἰδιαίτερα κατ' οἶκον.
Τηλ. 35452.

ΚΡΑΣΙΑ ΓΑΛΛΙΑΣ
Γνωρίζουμε στοὺς φίλους καὶ πελάτες μας ὁτι παραλάβαμε τὰ φιμισμένα γαλλικὰ κρασιὰ CHABLIS, CHATEAUNEUF DU PAPE COTE DU RHONE, BAUJOLAIS, BORDEAUX, BLANC DES BLANCS SAINT EMILION, DAME ROSE. Ἐπίσης διαθέτουμε τὰ περίφημα κρασιὰ ΜΠΟΥΤΑΡΗ καὶ ΚΑΡΡΑ
Εἰσαγωγεύς
ΝΙΚΗΤΑΣ ΚΑΡΑΚΑΤΣΑΝΗΣ
Παπάγου 12
Τηλέφωνο 24-184.

ΠΡΑΚΤΟΡΕΙΟΝ ΤΑΞΙΔΙΩΝ ΤΗΛΕΜΑΧΟΣ ΚΑΒΑΔΑΣ
ὁδὸς Καρπάθου, ἀρ. 20
Τηλέφ. 22156 ἢ 23427
ΕΚΔΙΔΟΜΕΝ:
1) ΔΙΑΒΑΤΗΡΙΑ
2) ΑΕΡΟΠΟΡΙΚΑ ΕΙΣΙΤΗΡΙΑ μὲ τὴν ΟΛΥΜΠΙΑΚΗ δι' ΑΘΗΝΑΣ καὶ ἄλλες πόλεις.
3) Φθηνὰ ἀεροπορικὰ εἰσιτήρια διὰ ΕΥΡΩΠΗ — ΑΜΕΡΙΚΗ — ΑΦΡΙΚΗ — ΑΣΙΑ καὶ ΑΥΣΤΡΑΛΙΑ μὲ ὅλες τὶς ἀεροπορικὲς ἑταιρίες.
4) Ἀνανεώσεις διπλωμάτων ἐρασιτεχνικῶν, ἐπαγγελματικῶν, Βέσπας καὶ Μοτοποδηλάτων.
5) Ἄδειες ὁδηγήσεως αὐτοκινήτων, ἐρασιτεχνικῶν καὶ ἐπαγγελματικῶν, βέσπας καὶ μοτοποδηλάτων.
6) Μετατρέπομεν εἰς τοὺς ἔχοντας ἄδεια ὁδηγοῦ ἐξωτερικοῦ ἡ INTERNATIONAL, χωρὶς ἐξετάσεις εἰς ΕΛΛΗΝΙΚΗΝ.
7) Ἐκδίδομεν φοιτητικὰ εἰσιτήρια.
8) Δυνάμεθα νὰ ἀποστείλουμε μὲ ΤΕΛΕΞ τὰ εἰσιτήρια τῶν ΦΟΙΤΗΤΩΝ ποὺ σπουδάζουν εἰς τὸ ἐξωτερικό.
9) Ἐμεῖς ἐργαζόμασθε συνεχῶς γιὰ σᾶς διὰ νὰ σᾶς προσφέρουμε ΦΘΗΝΑ ΑΕΡΟΠΟΡΙΚΑ ΕΙΣΙΤΗΡΙΑ. ΕΛΑΤΕ σὲ μᾶς καὶ θὰ τὸ διαπιστώσετε.
ΣΗΜΕΙΩΣΑΤΕ:
ΠΡΑΚΤΟΡΕΙΟ ΤΑΞΙΔΙΩΝ ΤΗΛΕΜΑΧΟΣ ΚΑΒΑΔΑΣ
Ὁδὸς Καρπάθου ἀρ. 20
(παραπλεύρως Ταχυδρομικοῦ Ταμιευτηρίου)
Τηλ. 22156 καὶ 24940.

ΣΥΓΧΑΡΗΤΗΡΙΟ

Στὸν ἀγαπητό μας ἀνεψιὸ ΘΑΝΑΣΗ Κ. ΨΥΛΛΑΚΗ ποὺ ἐπάξια πῆρε τὸ πτυχίο τοῦ Χημικοῦ τοῦ Πανεπιστημίου Ἰωαννίνων θερμὰ συγχαρητήρια καὶ καλὴ πρόοδο.
Οἱ θεῖοι του
Γιάννης καὶ Μαρία Γιαλλούση.

ΣΥΓΧΑΡΗΤΗΡΙΑ

Στὸν ἀγαπητό μας ἀνηψιὸ ΘΑΝΑΣΗ Κ. ΨΥΛΛΑΚΗ ποὺ ἐπάξια πῆρε τὸ πτυχίο τοῦ Χημικοῦ τοῦ Πανεπιστημίου Ἰωαννίνων θερμὰ συγχαρητήρια καὶ νὰ ἔχει πάντα ἐπιτυχίες στὴ ζωή του.
Οἱ θεῖες του
Εὐαγγελία Καμψοπούλου καὶ Χαριτωμένη Μάρακα.

ΠΩΛΗΣΕΙΣ

ΜΕΓΑΛΗ ΕΥΚΑΙΡΙΑ
ΠΩΛΕΙΤΑΙ ταβέρνα πλήρως ἐξοπλισμένη ἐπὶ τῆς ὁδοῦ Ἁγ. Ἀναστασίας.
Πληροφορίες ἐντὸς καὶ στὸ τηλ. 34540.

ΠΩΛΟΥΝΤΑΙ διαμερίσματα, οἰκόπεδα, καταστήματα, παραλιακὲς ἐκτάσεις, ἀγροκτήματα σ' ὁλη τὴ Ρόδο.
Πληροφορίες τηλ. 22943
ΠΑΥΛΟΣ ΠΑΠΑΘΕΟΔΩΡΟΥ

ΠΡΟΣΟΧΗ
ΚΩΣ ΠΩΛΕΙΤΑΙ κτῆμα ἄρτιο καὶ οἰκοδομήσιμο σὲ πολὺ ὡραία περιοχὴ μέσα στὸ Δῆμο Κῶ μὲ φῶς καὶ νερό. Μόνο 70 δρχ. τὸ τ.μ.
Τηλ. 34954, ὥρα 11—1 μεσημέρι.

ΠΩΛΟΥΝΤΑΙ:
α) Οἰκόπεδο στὸ Συνοικισμὸ Καστελλοριζιῶν
β) Γκαρσονιέρα 47 τ.μ. στὴν Ἀνάληψη
γ) Διαμέρισμα τριάρι 85 τ.μ. στὴν Ἀνάληψη.
Πληροφορίες Ν. ΔΡΑΚΟΥ
Τηλ. 34574 — 20757.

ΠΩΛΕΙΤΑΙ γωνιακὸ οἰκόπεδο μετ' ἀδείας (400 τ.μ.).
Πληροφορίες Ε. Κρανίδης.
Τηλ. 27082 — 26476.

ΕΥΚΑΙΡΙΑ ΣΤΗ ΘΟΛΟ. Ἀγρόκτημα 3.150 τ.μ. σὲ ὑψωμα κοτάλληλο γιὰ κάθε χρήση ΠΩΛΕΙΤΑΙ μόνο 550.000.
Πληροφορίες τηλ. 22943
ΠΑΠΑΘΕΟΔΩΡΟΥ

ΠΩΛΟΥΝΤΑΙ ΤΑ ΚΑΤΩΘΙ ΑΚΙΝΗΤΑ:
1) 2ἀρια, 3ἀρια, 4ἀρια ἑτοιμα πλησίον τῆς Στ. Κωλιάδη.
2) 2ἀρια, 4ἀρι πλησίον Ἄννης Μαρίης.
3) 2 στρέμ., 4 στρ. στὸ ΤΣΑΙΡΙ, μὲ ἄδεια.
4) 4ἀρι στὴ Ἀνάληψη.
5) Ἑστιατόριο μὲ καλὴ πελατεία
6) Οἰκόπεδα ἐντὸς σχεδίου πόλεως Ρόδου
Πληροφορίες Ἐμμ. Κρανίδης
Δημ. Θεοδωράκη 15
Τηλ. 27082 — 26476.

ΠΩΛΕΙΤΑΙ μοτοσικλέτα SUZUKI GS—550 CC CATANA σὲ ἄριστη κατάσταση 14.000 χιλιόμ. καὶ μὲ πολλὰ ἐξτρα.
Τηλ. 0246—41202.

ΠΩΛΕΙΤΑΙ οἰκόπεδο ἄρτιο καὶ οἰκοδομήσιμο στὸν Συν)σμὸ Καστελλοριζιῶν.
Τηλ. 27082 Ἐμμ. Κρανίδης.

ΠΩΛΟΥΝΤΑΙ: Στὸ Μόντε Σμίθ τρία (3) ἀγροτεμάχια ἐκτάσεως τὸ πρῶτο 2.520 τ.μ., τὸ δεύτερο 1.210 τ.μ. καὶ τὸ τρίτο 1.115 τ.μ. στὴ τιμὴ τῶν 1.300 δρχ. τὸ τ.μ. Πληροφορίες στὸν κ. Μιχάλη Τσέρκη στὸ τηλέφωνο 25.285 ἀπὸ τὶς 5 ἡ ὥρα τὸ ἀπόγευμα ἕως τὶς 9 τὸ βράδυ.

ΠΩΛΟΥΝΤΑΙ τραπεζαρία καὶ σύνθετο σὲ ἄριστη κατάσταση καὶ σὲ τιμὴ εὐκαιρίας.
Τηλ. 25420 καὶ 28085.

ΠΩΛΟΥΝΤΑΙ ἀγροτεμάχια μετ' ἀδείας (2.000 τ.μ.—4.000 τ.μ.).
Πληροφορίες Ε. Κρανίδης.
Τηλ. 27082 — 26476.

ΠΩΛΕΙΤΑΙ οἰκόπεδο 5.000 τ.μ. 200 μ. ἀπὸ τὴν θάλασσα, φῶς, νερό. Πληροφορίες τηλ. 22943
ΠΑΥΛΟΣ ΠΑΠΑΘΕΟΔΩΡΟΥ

ΠΩΛΕΙΤΑΙ ἀγρόκτημα 5.500 τ.μ. κατάλληλο γιὰ ἐλιές. Στὴ Διμυλιά, Ἅγιο ΣΟΥΛΑ στὴ φανταστικὴ τιμὴ 520.000. Εὐκολίες πληρωμῆς.
Πληροφορίες τηλ. 22943
ΠΑΥΛΟΣ ΠΑΠΑΘΕΟΔΩΡΟΥ

ΠΩΛΕΙΤΑΙ κατάστημα καλλυντικῶν μὲ πελατεία σὲ τιμὴ εὐκαιρίας λόγω ἀναχωρήσεως μὲ εὐκολίες πληρωμῆς.
Πληρ. τηλ. 29968 Κος Γιώργος.

ΠΩΛΟΥΝΤΑΙ λοὺξ διαμερίσματα. Ἐπὶ τῆς Λεωφόρου Τριαντῶν κοντὰ στὴν Ἄνοιξη πωλοῦνται λοὺξ διαμερίσματα τριάρια τῶν 80,88 τ.μ. καὶ ρετιρὲ τῶν 86 τ.μ. καθὼς καὶ τεσσάρι τῶν 107 τ.μ. κατασκευὴ ΠΡΑΣΙΝΟΥ.
Πληροφορίες τηλ. 24304.

ΠΩΛΕΙΤΑΙ πλήρης ἐξοπλισμὸς καφὲ—μπὰρ μαζὶ μὲ τεχνικὰ παίγνια (ποδοσφαιράκια—μπιλιάρδα κ.λ.π.).
Πληρ. στὸ τηλ. 91492 ἀπὸ 5—10 μ.μ.

ΠΩΛΕΙΤΑΙ μονοκατοικία 80 τ.μ. μὲ δύο ὑπνοδωμάτια καὶ αὐλὴ στὴν ὁδὸ Κομνηνῶν. Τιμὴ 1.650.000.
Πληροφορίες τηλ. 26476—27082 Ε. Κρανίδη.

ΠΩΛΟΥΝΤΑΙ οἰκόπεδα γιὰ βίλες. Εἰς τὴν ὡραιώτερη περιοχὴ τῆς Ρόδου πωλοῦνται οἰκόπεδα τῶν 395 καὶ 316 τ.μ. μὲ ἄδεια στὸ χέρι γιὰ 120 τ.μ. ἀνεξάρτητη βιλίτσα.
Ἐπίσης οἰκόπεδο τῶν 508 τ.μ. μὲ ἄδεια στὸ χέρι γιὰ ἀνεξάρτητη βιλίτσα τῶν 152 τ.μ.
Πληροφορίες τηλ. 24304
Θ. ΠΡΑΣΙΝΟΣ.

ΠΩΛΕΙΤΑΙ λοὺξ διαμέρισμα, 110 τ.μ., 3 ὑπνοδωματίων, λίβινγκ ρούμ, 2 τουαλέτες, κουζίνα καθιστικό, ἡλιακὸ θερμοσίφωνα, θερμοσυσσωρευτές. Θεμ. Σοφούλη 99, 3ος ὄροφος.
Τηλ. 9828791 Ἀθήνα.

ΕΝΟΙΚΙΑΣΕΙΣ

ΕΝΟΙΚΙΑΖΕΤΑΙ τὸ κατάστημα SUPER MARKET τοῦ ξενοδοχείου BELAIR στὴν περιοχὴς Ἰξιᾶς μὲ ὅλο τὸν ἐξοπλισμό του.
Γιὰ περισσότερες πληροφορίες ἀπευθύνεσθε στὸν διαχειριστὴ τοῦ ξενοδοχείου κ. Μιχάλη Παπατσὴ καθημερινὰ ἀπὸ 9 π.μ. μέχρι 13.00 τηλ. 23.731 — 24861.

ΕΝΟΙΚΙΑΖΕΤΑΙ καινούργιο μαγαζὶ 41 τ.μ. κατάλληλο καὶ γιὰ σουβλάκια. Δημ. Ἀναστασιάδη τέρμα.
Τηλ. 34267.

ΕΝΟΙΚΙΑΖΕΤΑΙ κατάστημα καὶ ὡς ἀποθήκη 200 τ.μ. μὲ φῶς καὶ νερὸ ὁδὸς Κων)νου Τσαλδάρη, συνοικία Ἁγ. Τριάδος, πλησίον πολυκατοικίας ΖΑΡΑΝΝΗ.
Πληροφορίες στὰ τηλέφωνα 24868 καὶ 31296.

ΕΝΟΙΚΙΑΖΟΝΤΑΙ ἐπιπλωμένα δωμάτια μὲ τὸ μήνα στὸ κέντρο τῆς Παλιᾶς Πόλης σὲ χαμηλὲς τιμές.
Τηλ. 20967.

ΕΝΟΙΚΙΑΖΕΤΑΙ κρεοπωλεῖο μὲ ὅλο τὸν ἐξοπλισμὸ στὴν ὁδὸ Βατίου καὶ Ἀθηνῶν, περιοχὴ Ἀναλήψης.
Πληρ. στὰ τηλ. 33392, 35003.

ΕΝΟΙΚΙΑΖΕΤΑΙ γκαρσονιέρα πολυτελοὺς κατασκευῆς καὶ ἀνεξάρτητη ἐπὶ τῆς ὁδοῦ Μητροπόλεως 83 Θ.
Τηλ. 27002.

ΕΝΟΙΚΙΑΖΕΤΑΙ δωμάτιο μὲ λουτρὸ καμπινὲ Μιχαὴλ Πετρίδη 190.
Τηλ. 20098.

ΕΝΟΙΚΙΑΖΕΤΑΙ κατάστημα ἐναντι πάρκου Ροδινιοῦ 60 τ.μ. γιὰ ὁποιαδήποτε χρήση καὶ μίσθωμα χαμηλό.
Τηλ. 24747, 29444, 41316 κ. Σάββα.

Πωλοῦνται

ΤΑ ΚΑΤΩΘΙ ΑΚΙΝΗΤΑ

1) Οἰκόπεδο 395 τ.μ. μὲ ἄδεια στὸ χέρι γιὰ ἀνεξάρτητη βίλλα τῶν 120 τ.μ.
2) Οἰκόπεδο 316 τ.μ. μὲ ἄδεια στὸ χέρι γιὰ ἀνεξάρτητη βίλλα τῶν 120 τ.μ.
3) Οἰκόπεδο 508 τ.μ. μὲ ἄδεια στὸ χέρι γιὰ ἀνεξάρτητη βίλλα τῶν 152 τ.μ.
4) Διαμέρισμα τεσσάρι ἐπὶ τῆς Λεωφόρου Τριαντῶν κοντὰ στὴν Ἄνοιξη τῶν 107 τ.μ.
5) Διαμερίσματα τριάρια τῶν 80, 88 καὶ 86 τ.μ. ρετιρὲ.
6) Ἀποθήκη 250 τ.μ. ἐπὶ τῆς Λεωφ. Τριαντῶν.

ΠΛΗΡΟΦΟΡΙΕΣ ΤΗΛ. 24304

Θ. ΠΡΑΣΙΝΟΣ

Ἰατρική ἀνακοίνωση

Ὁ ἰατρὸς

ΣΑΒΒΙΓΚΟΣ Σ. ΜΙΧΑΗΛ

ΔΕΡΜΑΤΟΛΟΓΟΣ — ΑΦΡΟΔΙΣΙΟΛΟΓΟΣ

Θὰ ἀπουσιάσει ἐκ Ρόδου ἀπὸ 9—11—1985 μέχρι 24—11—1985.
Θὰ ἐπανέλθει καὶ θὰ δέχεται τοὺς ἀσθενεῖς του κανονικὰ τὴν Δευτέρα 25—11—1985 στὸ ἰατρεῖο του Βενετοκλέων 117 (ὀπισθεν κινηματογράφου Μετροπόλ).

Τηλέφωνο 28-391

Ἰατρική ἀνακοίνωση

Ὁ ἰατρὸς

ΔΗΜΗΤΡΗΣ ΓΕΩΡ. ΓΑΛΑΝΟΣ

ΧΕΙΡΟΥΡΓΟΣ
ΩΤΟΡΙΝΟΛΑΡΥΓΓΟΛΟΓΟΣ

τ. ἐπιστ. συνεργάτης Χειρουργικῆς Παίδων καὶ Ὠτορινολαρυγγολογικῆς Κλινικῆς ΤΖΑΝΕΙΟΥ ΝΟΣΟΚΟΜΕΙΟΥ ΠΕΙΡΑΙΩΣ
ΙΑΤΡΕΙΟΝ: Στεφ. Καζούλη 24—πλατεία Φὼκιαλη
ΤΗΛΕΦΩΝΟ: 31-093
Δέχεται κάθε μέρα 8—1 π.μ. καὶ 4—7 μ.μ. καὶ Σάββατο πρωὶ 8—12 π.μ.
ΔΕΚΤΟΙ ΑΣΦΑΛΙΣΜΕΝΟΙ ΤΑΞΥ—ΔΗΜΟΣΙΟΥ

ΤΟ ΓΡΑΦΕΙΟ ΜΑΣ ΑΝΑΛΑΜΒΑΝΕΙ ΕΠΙΣΗΣ ΤΗΝ

ΠΩΛΗΣΗ ΑΚΙΝΗΤΩΝ ΣΑΣ.

ΡΟΔΙΑΚΗ ΚΤΗΜΑΤΙΚΗ,

ΑΝΕΣΤΗΣ ΣΑΒΒΑΪΔΗΣ

ΚΤΗΜΑΤΟΜΕΣΙΤΙΚΟ ΓΡΑΦΕΙΟ

Ἐθελοντῶν Δωδεκανησίων ἀριθμὸς 29

Μέγαρο Κιοσόγλου, Γ! ὄροφος γρ. Νο 7

ΤΗΛΕΦΩΝΑ 26281—32616—23804

ΠΩΛΟΥΝΤΑΙ ΤΑ ΕΞΗΣ ΑΚΙΝΗΤΑ ΣΤΗ ΡΟΔΟ:

ΔΙΑΜΕΡΙΣΜΑΤΑ: 1) Στὸ ΖΕΦΥΡΟ 90 τ.μ.
2) Στὴ Νικηταρὰ 90 τ.μ.
3) Στὴ Κοδρικτώνος 90 τ.μ.
4) Στὸ ΡΟΔΙΝΙ 79—83 τ.μ.
5) Στὴ Λεωφ. Λίνδου 82 τ.μ.
6) Στὴ Πίνδου 114 τ.μ.
7) Στὴ Διαγοριδῶν 97 τ.μ. καὶ 45 τ.μ.
8) Στὸ ΜΗΔΕΙΑ 127 τ.μ.

ΓΚΑΡΣΟΝΙΕΡΕΣ: 1) Στὴν ΑΝΝΗΣ ΜΑΡΙΑΣ 50 τ.μ.
2) Στὴ προέκτ. Θεμ. Σοφούλη 25 τ.μ.
3) Στὴ Νικηταρὰ 31 τ.μ. ρετιρέ.

ΜΟΝΟΚΑΤΟΙΚΙΕΣ: 1) Μεζονέττες 102 τ.μ. στὸ ΜΗΔΕΙΑ
2) Ἐναντι ΜΙΡΑ—ΜΑΡΕ 100 τ.μ.

ΚΑΡΑ ΓΙΑΠΙ : 1) Στὸ ΡΟΔΙΝΙ 54—80—100 τ.μ.
2) Στὴν ΑΝΑΛΗΨΗ 82—102 τ.μ.

ΚΑΤΑΣΤΗΜΑΤΑ: 1) Στὸ ΡΟΔΙΝΙ κεντρικὸ 158 τ.μ.
2) Στὴ ΜΗΤΡΟΠΟΛΗ 35 τ.μ.
3) Στὸ ΣΤΑΔΙΟ 190 τ.μ.
4) Στὰ 100 Μαγαζιὰ 30 τ.μ.

ΓΡΑΦΕΙΑ : 1) Στὸ ΜΑΝΤΡΑΚΙ 27—63 τ.μ.
2) Στὴν Ἐθελ. Δωδεκανησίων μέγαρο ΚΙΟΣΟΓΛΟΥ 62 τ.μ.

ΕΠΕΝΔΥΣΕΙΣ : Στὸ ΜΑΝΤΡΑΚΙ κτίριο κεντρικὸ. Δεκτὲς σοβαρὲς προτάσεις.

ΟΙΚΟΠΕΔΑ : 1) Στὴ προέκτ. Θεμ. Σοφούλη 340 τ.μ.
2) Στὴν ΑΝΑΛΗΨΗ 400 τ.μ.
3) Στὸν ΙΚΑΡΟ 600 τ.μ.
4) Ἐπὶ τῆς Λεωφ. Τριαντῶν κοντὰ στὸ ξενοδ. ΑΥΡΑ 728—400 καὶ 6.200 τ.μ.
5) Στὴν ΙΞΙΑ 11.200 τ.μ. καὶ 5,500 τ.μ.
6) Κοντὰ στὴν ΑΝΟΙΞΗ 3.500 τ.μ. μὲ ἐπαυλη σὲ μπετὰ 230 τ.μ.

ΞΕΝΟΔΟΧΕΙΑ : 1) Στὰ ΤΡΙΑΝΤΑ 600 κλινῶν.
2) Στὴ Ρόδο κοντὰ στὸ ΕΝΥΔΡΕΙΟ 70 κλινῶν. Δεκτὲς σοβαρὲς προτάσεις.

ΣΤΗ ΠΑΣΤΙΔΑ : 1) Οἰκόπεδο 530 τ.μ.

ΣΤΟ ΤΣΑΪΡΙ : Οἰκόπεδα 4.000—6.000—26.000 τ.μ.

ΣΤΗ Λ. ΚΑΛΛΙΘΕΑΣ: 1) Οἰκόπεδο ἐπὶ τῆς Λεωφόρου 11.400 τ.μ. μὲ ἔγκριση ἄδειας τοῦ ΕΟΤ γιὰ ξενοδοχεῖο 130 κλινῶν.
2) Κοντὰ στὸ ξενοδοχεῖο ΠΑΡΑΝΤΑΪ οἰκόπεδο παραλιακὸ 6.400 τ.μ. μὲ ἔγκριση ἄδειας τοῦ ΕΟΤ γιὰ ξενοδοχεῖο 85 κλινῶν. Δεκτὲς σοβαρὲς προτάσεις.

ΣΤΟ ΦΑΛΗΡΑΚΙ :: Παραλιακὸ οἰκόπεδο 25.000 τ.μ. μὲ μεγάλη πρόσοψη στὴ λεωφόρο καὶ στὴ παραλία. Δεκτὲς σοβαρὲς προτάσεις.

ΣΤΑ ΚΟΛΥΜΠΙΑ : Οἰκόπεδα παραλιακὰ 5.000—16.000—23.000 τ.μ.

ΣΤΗ ΛΙΝΔΟ : 1) Οἰκόπεδα στὸ χωριό.
2) Παραλιακὰ οἰκόπεδα στοὺς ΠΕΥΚΟΥΣ 4.000—4.400 καὶ 15.000 τ.μ.
3) Οἰκόπεδα στὰ ΒΛΗΧΑ 3.500—4.000 τ.μ.

ΣΤΗ ΠΥΛΩΝΑ : Οἰκόπεδα στὸ χωριό.

ΣΤΗ ΛΑΡΔΟ : Οἰκόπεδο παραλιακὸ 80.000 τ.μ.

ΣΤΟ ΚΙΟΤΑΡΙ—ΓΕΝΝΑΔΙ: 1) Ἐπαυλις πολυτελείας
2) Οἰκόπεδα παραλιακὰ 3.000 καὶ 5.300 τ.μ.



ΟΛΛΑΝΔΙΚΟΙ ΛΕΒΗΤΕΣ ΑΤΟΜΙΚΗΣ ΘΕΡΜΑΝΣΗΣ: ἀπόδοση-ὑγεία-οἰκονομία

ΑΠΟΚΛΕΙΣΤΙΚΟΣ ΑΝΤΙΠΡΟΣΩΠΟΣ ΔΩΔΕΚΑΝΗΣΟΥ

ΑΝΔΡΕΑΣ ΛΑΜΠΡΙΝΟΣ

ΛΕΩΦΟΡΟΣ ΛΙΝΔΟΥ 215 τηλ. 35909

Το εξοχικό κέντρο

ΑΝΟΙΞΙΣ

ΠΟΥ ΒΡΙΣΚΕΤΑΙ ΣΤΟΝ ΚΟΥΦΑ—ΕΝΑΝΤΙ ΑΕΡΟΔΡΟΜΙΟΥ

ΠΑΝΤΑ ΜΕ ΤΙΣ ΛΟΓΙΚΕΣ ΤΙΜΕΣ—ΤΟ ΩΡΑΙΟ ΣΕΡΒΙΣ—
ΤΗΝ ΕΚΛΕΚΤΗ ΤΟΥ ΚΟΥΖΙΝΑ
ΜΕΓΑΛΟ ΓΛΕΝΤΙ ΚΑΘΕ ΠΑΡΑΣΚΕΥΗ—ΣΑΒΒΑΤΟ—ΚΥΡΙΑΚΗ
ΜΕ ΤΟ ΚΡΗΤΙΚΟ ΣΥΓΚΡΟΤΗΜΑ ΤΟΥ

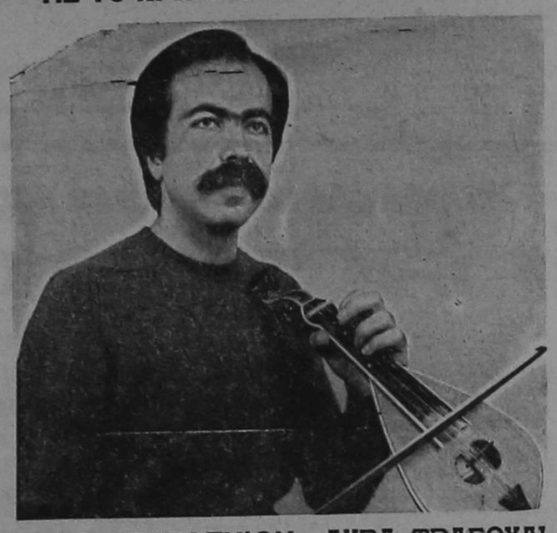

— ΓΙΩΡΓΟΥ ΠΑΡΑΓΥΙΟΥ—ΛΥΡΑ, ΤΡΑΓΟΥΔΙ
— ΚΩΣΤΑ ΧΑΤΖΗΒΑΣΙΛΗ—ΛΑΟΥΤΟ, ΤΡΑΓΟΥΔΙ
— ΜΙΧΑΛΗ ΓΚΑΛΩΝΑΚΗ—ΛΑΟΥΤΟ, ΤΡΑΓΟΥΔΙ

ΣΑΣ ΥΠΟΣΧΕΤΑΙ ΑΞΕΧΑΣΤΕΣ ΒΡΑΔΙΕΣ
ΓΙΑ ΚΡΑΤΗΣΕΙΣ ΤΗΛ· 91666
★ ΔΕΧΟΜΕΘΑ ΓΑΜΟΥΣ—ΒΑΠΤΙΣΕΙΣ—ΣΥΝΕΣΤΙΑΣΕΙΣ
ΕΥΧΑΡΙΣΤΟΥΜΕ

ΤΟ ΚΕΝΤΡΟ ΘΕΡΜΑΝΣΗΣ ΚΑΙ ΚΛΙΜΑΤΙΣΜΟΥ

ΑΝΝΗΣ ΜΑΡΙΑΣ 77
ΤΗΛ· 33969

άσχολείται άποκλειστικά μέ

ΘΕΡΜΑΝΣΗ—ΚΛΙΜΑΤΙΣΜΟ—ΖΕΣΤΟ ΝΕΡΟ
Σάς προτείνει:

ΓΙΑ ΘΕΡΜΑΝΣΗ ΠΕΤΡΕΛΑΙΟΥ
τά προϊόντα πού παράγει ή άντιπροσωπεύει

Η SOULIS ΑΒΕΕ

- Λέβητες άτομικοί
- Λεβητες κεντρικοί
- Καυστήρες
- Κυκλοφορητές
- Θερμαντικά σώματα
- Μονοσωλήνιο σύστημα μέ μονωμένο χαλκοσωλήνα μονωμένο χαλυβδοσωλήνα πλαστικό σωλήνα VPE
- Δεξαμενή πετρελαίου

ΓΙΑ ΖΕΣΤΟ ΝΕΡΟ

- Ήλιακούς θερμοσίφωνες SOULIS
- Κεντρικά ήλιακά συστήματα SOULIS
- Ήλεκτρικούς θερμοσίφωνες SOULIS CLASS—SOULIS SUPER
- Ήλεκτρομπόιλερ SOULIS
- Μπόιλερ τριπλής ένέργειες SOULIS

★ Όλα τα παραπάνω έτοιμοπαράδοτα σέ μάς. Δωρεάν μελέτη—έπίβλεψη άπό διπλωματούχους ήλεκτρολόγους-μηχανολόγους-μηχανικούς Ε.Μ.Π. Υπεύθυνη έγκατάσταση άπό είδικευμένους τεχνίτες.

Εξουσιοδοτημένο ΚΑΤΑΣΤΗΜΑ SOULIS ΑΒΕΕ για τη Ρόδο

ΚΕΝΤΡΟ ΘΕΡΜΑΝΣΗΣ ΚΑΙ ΚΛΙΜΑΤΙΣΜΟΥ

ΑΝΝΗΣ ΜΑΡΙΑΣ 77
ΤΗΛ· 33969

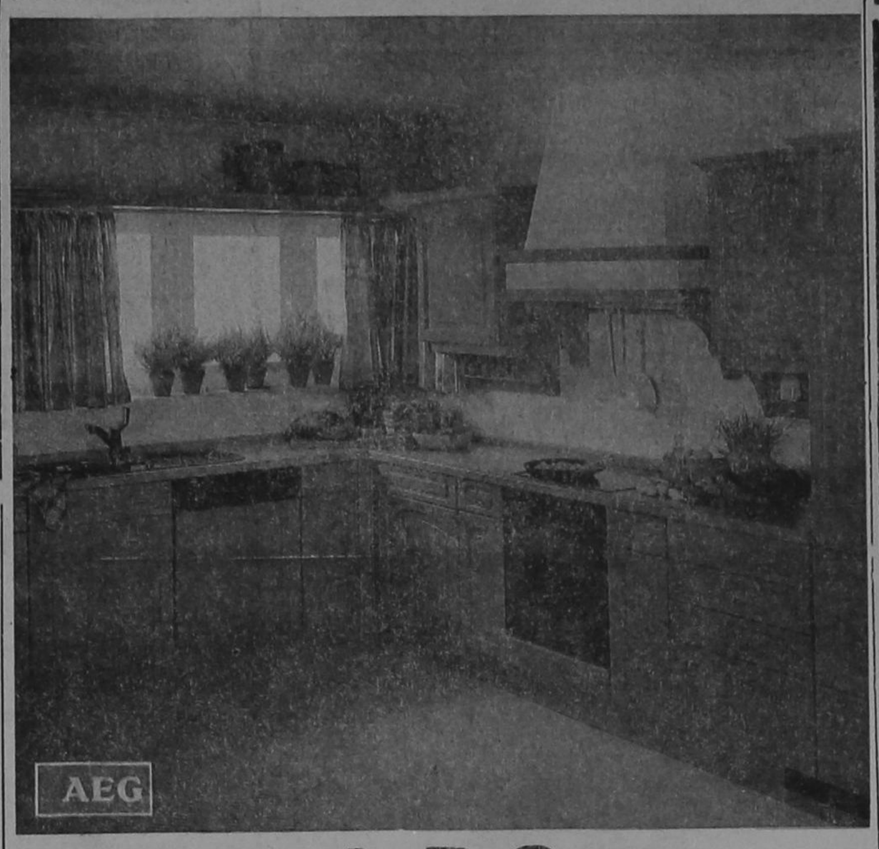

AEG

ΕΝΑ ΒΗΜΑ ΜΠΡΟΣΤΑ ΑΠΟ ΤΟ ΜΕΛΛΟΝ
Ἐντοιχισμένες Οἰκιακές Συσκευές A E G

ΖΗΣΤΕ ΤΗΝ ΤΕΧΝΟΛΟΓΙΑ

Κάντε πιό άνετο, πιό όμορφο, πιό οίκονομικό τό καθημερινό σας νοικοκυριό μέ έντοιχισμένες ήλεκτρικές συσκευές AEG.
Συνδυάζουν τήν πολύχρονη πείρα τής AEG μέ τίς πιό έξελιγμένες μορφές τής σύγχρονης τεχνολογίας. Άποκτείστε καί σείς τήν όλοκληρωμένη κουζίνα AEG
Γιά τήν έπιπλωσή της έμπιστευθείτε τό γούστο σας, άλλά γιά τίς έντοιχισμένες ήλεκτρικές συσκευές σας έμπιστευθείτε τήν προηγμένη τεχνολογία τής AEG.

Αφοί ΠΙΠΛΟΥΚΑ

Στεφάνου Καζούλη 23 καί Καρπάθου 6
ΤΗΛΕΦΩΝΑ: 25807 ΚΑΙ 28866

ΣΚΑΠΤΙΚΑ ΜΗΧΑΝΗΜΑΤΑ
ΚΑΤΑΛΛΗΛΑ ΓΙΑ ΟΛΑ ΤΑ ΕΔΑΦΗ

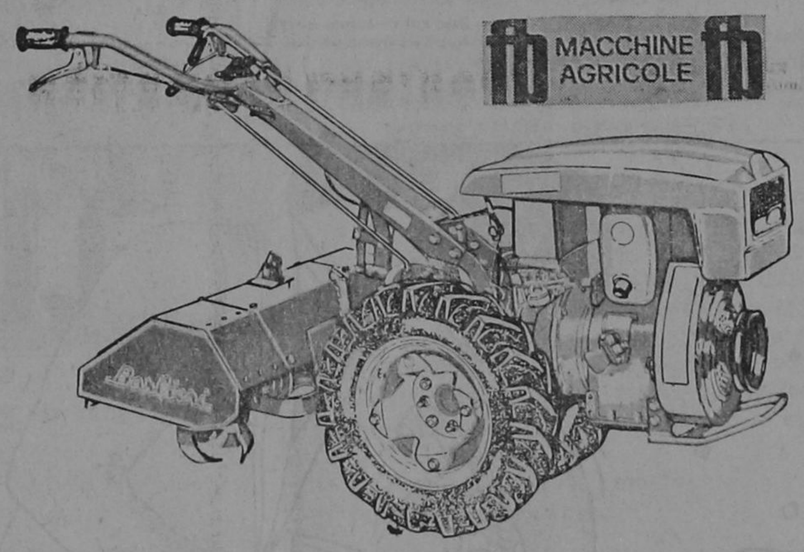

ΤΑ ΚΑΛΥΤΕΡΑ ΙΤΑΛΙΚΑ ΓΕΩΡΓΙΚΑ ΜΗΧΑΝΗΜΑΤΑ
ΟΡΓΩΝΟΥΝ—ΘΕΡΙΖΟΥΝ—ΚΛΑΔΕΥΟΥΝ—ΨΕΚΑΖΟΥΝ
—ΑΝΤΛΟΥΝ ΝΕΡΟ—ΜΕΤΑΦΕΡΟΥΝ
Είμαστε ύπερήφανοι πού μέ αύτά τά μηχανήματα συμβάλλουμε στήν άνάπτυξη τής γεωργίας στά Δωδεκάνησα.

ΑΚΟΜΗ ΜΕ ΠΑΛΙΕΣ ΤΙΜΕΣ
ΑΠΕΥΘΕΙΑΣ ΣΥΝΕΧΕΙΣ ΠΑΡΑΛΑΒΕΣ

Ν. Βαρδέλλης Α.Ε.

ΚΑΠΟΔΙΣΤΡΙΟΥ 21—ΤΗΛΕΦΩΝΑ 20696 καί 27774

ΠΩΛΟΥΝΤΑΙ

ΜΟΝΑΔΙΚΕΣ ΕΥΚΑΙΡΙΕΣ

1) Οἰκόπεδο 1.000 τ.μ. στήν περιοχή Θεμ. Σοφούλη σέ τιμή μεγάλης εύκαιρίας.
2) Μαγαζιά στήν Παλαιά Πόλη έπί τής όδού Σωκράτους 20 τ.μ., 23 τ.μ., 27 τ.μ. καί 44 τ.μ.
3) Δυαράκι έτοιμοπαράδοτο στήν περιοχή Ἁγίου Ἰωάννου σέ καταπληκτική τιμή.
4) Οἰκόπεδα έντός πόλεως, στήν περιοχή Χαλκητῶν καί Καστελλοριζιῶν σέ πολύ καλές τιμές.
5) Διαμερίσματα δύο, τριών καί τεσσάρων κυρίων δωματίων στίς ώραιότερες περιοχές τής πόλεως
6) Κτήματα σέ καταπληκτικές περιοχές τής πόλεως.

ΔΕΧΟΜΕΘΑ ΟΠΟΙΑΔΗΠΟΤΕ ΔΑΝΕΙΑ

ΟΔΟΣ ΔΗΜ. ΘΕΟΔΩΡΑΚΗ 40
2ος όροφος, γρ. 38—τηλ. 20989

Γ· ΝΕΟΦΥΤΟΥ

ΝΑΥΤΙΛΙΑΚΗ ΕΤΑΙΡΙΑ ΛΕΣΒΟΥ ΑΕ
ΧΕΙΜΕΡΙΝΑ ΔΡΟΜΟΛΟΓΙΑ
Φ)Β «ΑΛΚΑΙΟΣ»

Γνωρίζομεν είς τό έπιβατηγόν κοινόν ότι τό τα χύπλουν καί πολυτελές Ε)Γ—Ο)Γ «ΑΛΚΑΙΟΣ» θά έκτελεί καθ' όλη τήν χειμερινή περίοδο τ' άκόλουθα δρομολόγια έκ Ρόδου:
— Ἑκάστη ΤΡΙΤΗ—ΠΕΜΠΤΗ—ΣΑΒΒΑΤΟ, ώρα 12.00 διά ΚΩ—ΚΑΛΥΜΝΟ—ΛΕΡΟ—ΠΑΤΜΟ—ΠΕΙΡΑΙΑ.
Δεχόμεθα έπιβάτες καί όχήματα.

ΠΡΑΚΤΟΡΕΙΟ «ΕΡΥΘΡΑ ΘΑΛΑΣΣΑ»
Ἀμερικής 11—13—ΤΗΛ. 27721—22460—22683



ΓΕΝΙΚΟΣ ΑΝΤΙΠΡΟΣΩΠΟΣ

Πανηγύρης Α.Ε.

5ο χιλμ. Ρόδου—Καλλιθέας τηλ. 25984-82453

ΚΕΝΤΡΟ ΔΙΑΣΚΕΔΑΣΕΩΣ

ΙΦΙΓΕΝΕΙΑ

ΕΝΤΟΣ ΞΕΝΟΔΟΧΕΙΟΥ RHODOS BAY—ΤΗΛ· 20·143

ΧΡΗΣΤΟΣ ΣΤΑΥΡΟΥ

ΣΟΥΛΑ ΓΑΛΑΤΗ

ΜΑΝ. ΠΑΤΣΑΗΣ

ΑΝΝΑ - ΑΝΤΩΝΗΣ ΡΟΔΙΤΗΣ-ΤΕΡΨΗ-ΜΑΙΡΗ ΛΟΡΑΝ - ΜΑΡΙΑΝΝΑ- ΚΑΤΕΡΙΝΑ

ΜΠΟΥΖΟΥΚΙ: Γ.ΚΑΡΝΑΒΑΣ ΦΑΝΟΥΡΗΣ
ΚΡΑΤΗΣΕΙΣ: ΤΗΛ. 20·143

ΜΝΗΜΟΣΥΝΑ

Τελούμεν τήν 23—11—85 ήμέρα Σάββατο καί ώρα 8.30 πρωινή εἰς τόν ἱερόν ναόν Ἁγίας Εἰρήνης Ὀρφανοτροφείου Θηλέων 40ήμερον μνημόσυνον ὑπέρ ἀναπαύσεως τῆς ψυχῆς τοῦ λατρευτοῦ μας συζύγου, πατέρα, πάππου, ἀδελφοῦ καί θείου



ΚΩΝ)ΝΟΥ ΜΗΝΕΤΤΟΥ

Ἡ σύζυγος Ἀναστασία, τά παιδιά Ἰωάννης—Μαίρη, Αὐγουστίνος—Ἄννα, Μηλιά—Πάρις Χατζηδημητρίου, τά ἐγγόνια, τά ἀδέλφια, τά ἀνήψια καί οἱ λοιποί συγγενείς.

Τό Σάββατο 23 Νοεμβρίου στόν ἱερόν ναό Ταξιαρχών καί ώρα 8 τό πρωί τελούμεν 40ήμερο μνημόσυνο ὑπέρ ἀναπαύσεως τῆς ψυχῆς τοῦ ἀδικοχαμένου μας γιοῦ, ἐγγονοῦ, ἀνηψιοῦ καί ξαδέλφου



ΜΠΑΜΠΗ ΒΙΤΕΡΟΥΛΗ

Οἱ γονεῖς Ἀναστάσιος—Εἰρήνη, οἱ ἀδελφές Δήμητρα, Παναγιώτα, ἡ γιαγιά Παναγιώτα Βιτερούλη, ὁ παππούς μου ἡ γιαγιά Στέλιος—Σεβαστή Χατζήπαπα, οἱ θεῖοι, τά ἐξαδέλφια καί οἱ λοιποί συγγενείς.

Τελούμε τό Σάββατο στήν ἐκκλησία τῆς Ἁγίας Εἰρήνης (Ὀρφανοτροφείο) καί ώρα 8 μ.μ. τρίμηνο μνημόσυνο ὑπέρ ἀναπαύσεως τῆς ψυχῆς τῆς λατρευτῆς μας συζύγου, μητέρας, ἀδελφῆς καί γιαγιάς



ΕΙΡΗΝΗΣ ΑΝΤΩΝΑΡΟΥ

Ὁ σύζυγος Ἀντώνης, τά τέκνα Πόπη—Ἠλίας Ζουρούδη, Παντελής—Φωτεινή, Μηνώλης—Λώρα, Ματία—Δημήτρης Καπάρου, Δημήτρης—Πία, τ' ἀδέλφια, τά ἐγγόνια, τά ἀνήψια καί οἱ λοιποί συγγενείς.

Τελούμεν τήν 24—11—1985 ήμέρα Κυριακή καί ώρα 8η πρωινήν εἰς τόν Μητροπολιτικόν Ναόν Εἰσόδεια τῆς Θεοτόκου ἐννιάμηνον μνημόσυνον ὑπέρ ἀναπαύσεως τῆς ψυχῆς τῆς λατρευτῆς μας μητέρας καί γιαγιάς καί ἑπταετές μνημόσυνον ὑπέρ ἀναπαύσεως τῆς ψυχῆς τοῦ λατρευτοῦ μας ἀδελφοῦ καί θείου



ΜΑΡΙΚΑΣ ΠΙΤΣΑ



ΠΑΥΛΟΥ ΠΙΤΣΑ

Τά παιδιά, τά ἐγγόνια
Τά ἀδέλφια Λουκάς—Στέλλα, Εὐθύμιος—Εὐα, Πόπη—Ἰώβ, Ἀθηνά—Ἀναστάσιος, Παντελής, Ἐλευθέριος, τά ἀνήψια καί οἱ λοιποί συγγενείς.

ΜΝΗΜΟΣΥΝΑ

Τελούμεν τήν 24—11—85 ήμέρα Κυριακή καί ώρα 8.30 πρωινήν εἰς τόν ἱερόν ναόν Ταξιαρχών Νεκροταφείου 40ήμερον μνημόσυνον ὑπέρ ἀναπαύσεως τῆς ψυχῆς τῆς λατρευτῆς μας μητέρας, γιαγιάς, ἀδελφῆς καί θείας

ΒΑΛΑΣΙΑΣ ΖΟΠΠΑ

Τά παιδιά Κώστας—Εἰρήνη, τά ἐγγόνια, τά ἀδέλφια, τά ἀνήψια καί οἱ λοιποί συγγενείς.

Τήν 23—11—85 ήμέρα Σάββατο καί ώρα 8ην πρωινήν εἰς τόν ἱερόν ναόν Ἁγίας Εἰρήνης Ὀρφανοτροφείου Θηλέων ἐννιάμηνον μνημόσυνον ὑπέρ ἀναπαύσεως τῆς ψυχῆς τοῦ λατρευτοῦ μας πολυαγαπημένου μας πατέρα, πάππου, ἀδελφοῦ καί θείου

ΒΑΣΙΛΕΙΟΥ ΞΑΝΘΟΥ

Τά παιδιά Δέσποινα—Νίκος, Κώστας—Αἰκατερίνη, τά ἐγγόνια, ἡ ἀδελφή, τά ἀνήψια καί οἱ λοιποί συγγενείς.

Τήν 24—11—85 ήμέρα Κυριακή καί ώρα 8.30 πρωινή εἰς τόν ἱερόν ναόν Εἰσοδίων Θεοτόκου ΝΕΟΧΩΡΙΟΥ τελούμεν ἐξάμηνον μνημόσυνον ὑπέρ ἀναπαύσεως τῆς ψυχῆς τοῦ λατρευτοῦ μας συζύγου, ἀδελφοῦ καί θείου

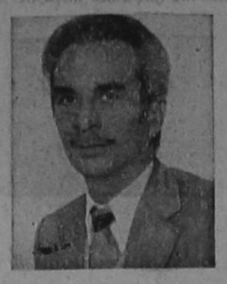

ΠΑΝΟΡΜΙΤΗ ΤΣΙΡΙΓΩΤΗ

Ἡ σύζυγος Φρόσω, τά ἀδέλφια, τά ἀνήψια καί οἱ λοιποί συγγενείς.

Τήν Κυριακή 24—11—85 καί ώρα 8.30 π.μ. τελούμε ἐννεάμηνο μνημόσυνο στόν ἱερό ναόν Ταξιαρχών Ρόδου τοῦ ἀγαπημένου μας παιδιοῦ, ἀδελφοῦ, ἐγγονοῦ καί ἀνηψιοῦ



ΒΑΣΙΛΕΙΟΥ Δ. ΔΕΔΟΥΣΗ

Οἱ γονεῖς, ἡ ἀδελφή, ἡ γιαγιά, ἡ θεία καί οἱ λοιποί συγγενείς.

ΥΠΟΥΡΓΕΙΟ ΥΓΕΙΑΣ ΠΡΟΝΟΙΑΣ ΚΑΙ ΚΟΙΝΩΝΙΚΩΝ ΑΣΦΑΛΙΣΕΩΝ
ΚΡΑΤΙΚΟΣ ΠΑΙΔΙΚΟΣ ΣΤΑΘΜΟΣ ΑΡΧΑΓΓΕΛΟΥ

ΠΡΟΚΗΡΥΞΗ

Ο Κρατικός Παιδικός Σταθμός Αρχαγγέλου, ύστερα ἀπό τήν ἀποφαση ἀριθμ. 15)1 τῆς Δ. Επιτροπῆς αὐτοῦ, προκηρύσσει δημόσιο τακτικό διαγωνισμό, μέ κλειστές προσφορές, γιά τήν ἀπόδειξη χορηγητών τῶν παρακάτω εἰδών: 1) Παντοπωλείου—καθαριότητας, 2) Οπωρολαχανοπωλείου, 3) Νωπών κρεάτων—πουλερικών, 4) Κατεψυγμένων κρεά 5) Α του, γιά τό 1986.

Ο διαγωνισμός θά διενεργηθεί στά γραφεία τοῦ Ἰδρύματος (Αρχάγγελος) στίς 10 Δεκέμβρη 1985 ἡμέρα Τετάρτη καί ώρα 2—3μ.μ. Εάν δέ ἀποβεί ἄγονος, θά ἐπαναληφθεί στίς 20 Δεκέμβρη 1985 ἡμέρα Παρασκευή, τήν ἰδια ώρα καί στόν ἰδιο τόπο.

Πληροφορίες στό τηλέφωνο 22001 τίς ἐργάσιμες ἡμέρες καί ώρες.

Αρχάγγελος 20 Νοέμβρη 1985
Ο Πρόεδρος Δ. Επιτροπῆς
Κ. ΔΟΥΒΗ

ΕΛΛΗΝΙΚΗ ΔΗΜΟΚΡΑΤΙΑ
ΝΟΜΑΡΧΙΑ ΔΩΔΕΚΑΝΗΣΟΥ
Δ)ΝΣΗ ΤΕΧΝΙΚΩΝ ΥΠΗΡΕΣΙΩΝ

ΠΕΡΙΛΗΨΗ ΔΙΑΚΗΡΥΞΗΣ

Ο Δ)ντής Τεχν. Υπηρεσιών Νομ. Δωδ)σου διακηρύσσει ότι:

Εκτίθεται σέ δημόσιο μειοδοτικό διαγωνισμό μέ κλειστές, δακτυλογραφημένες προσφορές μέ τό σύστημα δημοπρασίας μέ συμλήψιση τιμολογίου, γιά τίς ἐργασίες πού ἀποτιμώνται με κατ' ἀποκοπήν τμήματα σέ συνδυασμό μέ τό σύστημα «δι' ἐπί μέρους ποσοστών ἐκπτώσεως» τίς τό μέρος τῶν ἐργασιών πού ἀποτιμώνται μέ τινές μονάδος σύμφωνα μέ τίς διατάξεις τοῦ Π. Δ)τος 475)76 όπως τροποποιήθηκε καί συμπληρώθηκε μέ τό Π.Δ. 794)79 περί ἐκτελέσεως τοῦ Ν.Δ. 1266)72 «περί ἐκτελέσεως Δημ. Ἔργων» πού ἐξακολουθούν νά ἐφαρμόζονται σύμφωνα μέ τό ἄρθρο 27 τοῦ Ν. 1418)34 «Δημόσια Ἔργα καί ρυθμίσεις συναφῶν θεμάτων» καθώς καί τίς διατάξεις τοῦ τελευταίου αὐτοῦ νόμου πού ἰσχύουν ἀπό τή δημοσίευσή του, ἡ ἐκτέλεση τοῦ ἔργου «Κατασκευή 16ου Νηπιαγωγείου Ρόδου Οἰκοδομικές ἐργασίες καί Η)Μ ἐκ καταστάσεις» προϋπολογισμοῦ δαπάνας 16.000.000 δρχ.

Τό ἔργο χρηματοδοτεῖται ἀπ' ἐπιστώσεις τῆς ΣΑΝΤ 8529.

Ο διαγωνισμός θά διεξαχθεί τήν 16)12)85 ἡμέρα Δευτέρα καί ώραν 10π.μ. (λήξη ἐπίδοσης προσφορών) στά γραφεία τῆς Δ)νσης Τεχνικών Υπηρεσιών Νομοῦ Δωδ)σου στό Νομαρχιακό Μέγαρο.

Εγγύηση συμμετοχής ὁρίζεται σέ 2ο)ο ἐπί του προϋπολογισμοῦ δηλαδή 320.000 δρχ. πού ἀπευθύνεται στόν κυρίο τοῦ ἔργου (Νομαρχιακό Ταμείο Δωδεκανήσου).

Στή δημοπρασία νίνονται δεκτοί σέ κοινοπραξία ἐργολάβοι Δημ. Ἔργων κάτοχοι πτυχίου ἀνάγου τάξεως γιά ἔρυα οἰκοδομικά καί ἠλεκτρομηχανολογικά, μέ τούς νομίμους περιορισμούς καί τά ἀναγραφόμενα στή διακήρυξη καί πού κατατάσσονται αυτοδίκαια στίς ἀντίστοιχες κατηγορίες καί τάξεις τοῦ ΜΕΕΠ σύμφωνα μέ τήν παράγραφο 9 τοῦ ἀρθρου 16 τοῦ Ν. 1418)84.

Οἱ διαγωνιζόμενοι ὑποχρεούνται νά συμμορφωθούν μέ τό ἄρθρο 2 τοῦ Π. Δ)τος 901)78.

Τά τεύχη τῆς ἀποπρασίας χορηγούνται όλες τίς ἐργάσιμες μέρες καί ώρες στά γραφεία τῆς Δ.Τ.Υ.Ν.Δ. προσκομίζοντας ἀπόδειξη κατάθεσης ποσοῦ 1.500 δρχ. στήν Ιονική καί Λαϊκή Τράπεζα τῆς Ελλάδος στόν ἀριθμό ἐργαρίου τοῦ 21906492.

Ρόδος 15)11)1985
Ο Δ)ντής Τ.Υ.Ν Δωδ)σου
Χ. ΓΕΡΑΒΕΛΗΣ
ΑΤ1 μέ 2οβ

ΑΚΟΥΣΤΙΚΑ ΒΑΡΗΚΟ-Ι-ΑΣ

Ὁ Διευθυντής τῆς Ἑταιρίας Ἀκουστικών Βαρηκο'ΐας

«ΧΡΗΣΤΟΣ ΓΑΛΙΩΤΟΣ»

Βερανζέρου 22 Ἀθήνα—104 32—τηλ. 52.20.747
θά βρίσκεται στή ΡΟΔΟ ΤΡΙΤΗ 26—ΤΕΤΑΡΤΗ 27 Νοεμβρίου.

Θά δέχεται στό ξενοδοχείον «ΔΕΣΠΩ» τηλ. 22571 κάθε ἐνδιαφερόμενον ἐφοδιασμένος όπως πάντα μέ τά νεώτερα μοντέλα ἀκουστικών ἀμερικανικών καί εὐρωπαϊκών ἐργοστασίων, μπαταρίες φρέσκες καί μεγάλης διαρκείας, καθώς καί ἐξαρτήματα.

Αν τα θέλετε "ολα δικά σας"

Νεο!! DACIA 1210 MLS

ΑΝΕΣΗ
5 θέσεις. – Πλήρης εκμετάλευση χώρου.

ΦΙΝΕΤΣΑ
Τέλειο φινίρισμα. – Μοντέρνα μάσκα.

ΑΣΦΑΛΕΙΑ
Διπλο κύκλωμα υδραυλικών φρένων:
Δισκοι – ταμπούρα με SERVO.
– Σπούλερ μπρος - πίσω.

ΔΥΝΑΜΗ
Νέο Μοτέρ 1200 cc/52 DIN/39 KW

ΟΙΚΟΝΟΜΙΑ
7 Λίτρα/100 ΧΛΜ
8 φορολογήσιμοι ίπποι.

ΤΙΜΗ ΕΚΠΛΗΞΗ



DACIA ΕΛΛΑΣ ΑΕ

ΝΙΚΟΛΑΟΣ Γ. ΜΑΛΤΕΖΟΣ
ΓΕΝΙΚΟΣ ΑΝΤΙΠΡΟΣΩΠΟΣ ΔΩΔΕΚΑΝΗΣΟΥ
Καποδιστρίου 21—Μακρυγιάννη (γωνία)—Τηλ. 21.401—32.169—ΡΟΔΟΣ


TROPIKANA
Χορέψτε
Απολαύστε
Διασκεδάστε
ΠΑΡΑΚΑΛΟΥΜΕ
ΓΙΑ ΤΙΣ ΚΡΑΤΗΣΕΙΣ
ΤΗΛ. 25222 - 26222
Με τις τελευταίες
διεθνείς επιτυχίες που παρουσιάζει
ο D. JOCKEY Δ. ΚΑΛΥΒΑΣ
στη φημισμένη DISCO:
RODOS PALACE
hotel·apartments·bungalows



ΑΛΕΒΑΝΤΡΟΣ ΤΣΟΥΡΟΥΤΗΣ



ΑΝΑΣΤΑΣΙΑΔΗΣ
ΗΛΙΑΣ

ΤΑΒΕΡΝΑ
ΑΜΑΖΟΝΕΣ



ΠΡΕΑΡΗΣ ΒΑΣΙΛΗΣ

θα σας κρατούν συντροφιά οι ΜΕΡΑΚΛΗΔΕΣ
ΜΕ ΤΑ ΝΗΣΙΩΤΙΚΑ ΤΟΥΣ ΚΑΙ ΤΙΣ ΑΥΤΟΣΧΕΔΙΕΣ ΜΑΝΤΙΝΑΔΕΣ ΤΟΥΣ
ΘΑ ΤΑ ΒΡΕΙΤΕ ΟΛΑ ΣΤΑ ΚΑΡΒΟΥΝΑ—ΠΛΟΥΣΙΑ ΟΡΕΚΤΙΚΑ ΣΕ ΧΑΜΗΛΕΣ ΤΙΜΕΣ
ΑΠΟ ΤΟ ΣΑΒΒΑΤΟ 23)11)85, ΚΑΙ ΚΑΘΕ ΣΑΒΒΑΤΟ—ΚΥΡΙΑΚΗ
ΔΕΧΟΜΕΘΑ ΓΑΜΟΥΣ, ΒΑΠΤΙΣΕΙΣ
1ο ΧΙΛΙΟΜΕΤΡΟ ΛΕΩΦΟΡΟΥ ΚΑΛΛΙΘΕΑΣ—ΤΗΛΕΦΩΝΟ 34523

ΘΕΡΜΟΠΟΜΠΟΙ ΝΟΡΒΗΓΙΑΣ

ΚΕΝΤΡΙΚΗ — ΑΤΟΜΙΚΗ ΘΕΡΜΑΝΣΗ

- ΟΙΚΟΝΟΜΙΑ: Στην εγκατάσταση, στην κατανάλωση, στην αγορά, στο χώρο.
- ΚΑΘΑΡΗ — ΑΘΟΡΥΒΗ — ΥΓΙΕΙΝΗ — ΟΜΟΙΟΜΟΡΦΗ ΘΕΡΜΑΝΣΗ ΜΕ ΑΚΤΙΝΟΒΟΛΙΑ.
- 2 ΧΡΟΝΙΑ ΕΓΓΥΗΣΗ — 4 ΧΡΟΝΙΑ ΠΕΙΡΑ ΣΤΗ ΡΟΔΟ.
- ΜΕΛΕΤΗ ΔΩΡΕΑΝ.

ΑΡΕΤΗ ΒΟΥΤΥΡΑΚΗ

ΤΕΧΝΙΚΟ ΓΡΑΦΕΙΟ — ΑΝΤΙΠΡΟΣΩΠΕΙΕΣ
ΔΩΔΕΚΑΝ. ΝΕΟΛΑΙΑΣ 16 — ΤΗΛ. 22644
(ΔΙΠΛΑ ΣΤΟ ΠΑΛΛΑΣ)

Κουβέντα για την («ταμπακιέρα»)... ο αντιδήμαρχος

ΣΥΝΕΧΕΙΑ ΑΠΟ ΤΗΝ 1η ΣΕΛΙΔΑ

Ποιός, με ποιούς όρους και με ποιά άνάθεση έκτύπωσε τά προγανδιστικά φυλλάδια τών συνοικιακών έκλογών τά όποία ξανα τυπώθηκαν λάθος (τά όρια τών συνοικιών Κάτω Ροδίνι και Άνάληψης είναι λάθος). Πόσα και πού διανεμήθηκαν;

Τό ότι ή έκλογική έπιτροπή άποφάσισε τήν έκτύπωση τού έντύπου, αύτό δέν λέει τίποτε. Άπό κεί και πέρα τί έγινε.

Είναι ψέμα ότι όλοι οί συνδυασμοί κατατέθηκαν στόν Δήμο μέχρι τίς 7 μ.μ. τής 8)11)85 και μάλιστα ένώπιον τού άντιδημάρχου και μελών τής έκλογικής έπιτροπής; Πάνω άπό 9 συνδυασμοί κατατέθηκαν τρείς μέρες μέ τά στήν Γραμματεία τών Συνοικιακών Συμβουλίων, άφού είχαν συμπληρώσει έκ τών ύστερων όνόματα ύποψηφίων.

☆ Σίγουρα οί διπλοεγγραφέντες έλέγχονται άπό τό κομπιούτερ, άλλά ό κ. Κωστόπουλος είχε δια βεβαιώσει ότι φέτος δέν θά γινόντουσαν ύστερα άπό έλεγχο πού θά γινόταν.

Οί διπλοεγγραφές όμως είναι άμέτρητες. Μήπως πρέπει νά...μαλλώσουμε τόν κομπιούτερ;

— Ή έκλογική έπιτροπή άποφάσισε μέ συντριπτική πλειοψηφία νά μή τυπωθούν έμβλήματα στά ψηφοδέλτια, άφού όμως ό κ. άντιδήμαρχος ένώ ζήτησε έμβλημα τα άπό τούς συνδυασμούς δέν τούς ένημέρωσε έγκαιρα ότι τό τυπογραφείο δέν μπορούσε νά τά τυπώσει μέ άποτέλεσμα άφού είχαν τυπωθεί τά περισσότερα ψηφοδέλτια έκανε γνωστή τήν τεχνική άδυναμία και έτσι ύποβλήθηκαν ένστάσεις άπό τήν ΔΕΚ και έπήλθε καθυστέρηση διανομής τών ψηφοδελτίων.

— Όσο γιά τίς διαμαρτυρίες, άντί ό κ. Κωστόπουλος νά προσπαθεί νά μαζέψει ύπογραφές όσων είναι «εύχαριστημένοι» άς κάνει τόν κόπο νά ρωτήσει και τούς όργισμένους ύποψήφιους λόγω τών θαλασσωμάτων και θά πάρει σίγουρα τήν σωστή άπάντηση.

Νά μάς πεί ό κ. Κωστόπουλος έάν έκλεινε τούς σάκκους μέ τό έκλογικό ύλικό και χτές ό ύποψήφιος στήν συνοικία Άγ. Παντελεήμονα κ. Ήλίας Χανδακάρης, ή όχι. Μήπως χάθηκαν οί ύπάλληλοι τού Δήμου; Είναι ένήμερη γι' αύτό ή Έκλογική Έπιτροπή;

Τέλος θά μάς πεί ό κ. Κωστόπουλος σέ ποιά έφημερίδα δημοσιεύθηκε ή προκήρυξη τού διαγωνισμού γιά τήν έκτύπωση τών ψηφοδελτίων (τά ποιό πολλά έχουν λάθος στά πατρώνυμα τών ύποψηφίων) ποιός ήταν ό τελευταίος μειοδότης και ποιά ήταν ή προσφορά του;

Ή χτεσινή άπάντηση τού «Γραφείου Τύπου» τού Δήμου Ρόδου στίς έρωτήσεις τής «Προόδου» έχει ώς έξής:

«Κανένα δέν καπέλωσε ό άντιδήμαρχος κ. Φ. Κωστόπουλος και ή όλη διαδικασία προετοιμασας τών συνοικιακών έκλογών κινείται σέ σωστά πλαίσια χωρίς προβλήματα και παράπονα. Σέ ότι άφορά τά συγκεκριμένα θέματα πού βάζει ή «Πρόοδος» οί άπαντήσεις είναι οί έξής:

— Ή έκτύπωση τού έντύπου ύλικού έγινε μετά άπό άπόφαση τής Έκλογικής Έπιτροπής στή συνεδρίαση τής 15—10—85 και τηρήθηκαν όλες οί προβλεπόμενες διαδικασίες.

— Όλοι οί συνδυασμοί κατατέθηκαν στό Δήμο μέχρι τίς 7 μ.μ. τής 8—11—85 και παρευρίσκονταν έκτός τού άντιδημάρχου και τών δύο άρμοδίων ύπαλλήλων και μέλη τής Έκλογικής Έπιτροπής όσο και άρκετοί ύποψήφιοι. Μετά τίς 7.30ό Δήμος έκλεισε.

— Οί τυχόν διπλοεγγραφές έλέγχονται άπό τό κομπιούτερ ό πως έγινε και στίς προηγούμενες έκλογές.

— Ή Έκλογική Έπιτροπή μέ συντριπτική πλειοψηφία άποφάσισε νά μήν τυπωθούν έμβλήματα στά ψηφοδέλτια.

— Τέλος καμιά άπολύτως διαμαρτυρία δέν έφτασε στόν Δήμο άπό ύποψήφιους και προκαλούμε νά άναφερθούν όνομαστικά παραδείγματα. Άντίθετα όλοι οί ύποψήφιοι όλων τών συνδυασμών έκφράζονται μέ τά καλύτερα λόγια γιά τήν άψογη διεργάνωση τών έκλογών.

— Άντίθετα έμείς έπισημαίνουμε ότι τό μοναδικό πρόβλημα δημιουργήθηκε στή συνοικία Κάτω Ροδίνι, πού άνακήρυξε ύποψήφιους χωρίς νά είναι έγγεγραμμένοι στούς έκλογικούς καταλόγους και έπίσης είναι τό μόνο Σ.Σ. πού δέν όρισε Έφορευτική Έπιτροπή μέ άποτέλεσμα νά δυσχεραν θεί ή έκλογική διαδικασία».

ΤΟ ΠΡΑΤΗΡΙΟ ΒΕΝΖΙΝΗΣ

Σήμερα διανυκτερεύει τό πρατήριο βενζίνης τού Άλέξανδρου Γκινάκη στή λεωφορο Ίαλυσου.

Άγνωστοι έκλεψαν αυτοκίνητο

ΣΥΝΕΧΕΙΑ ΑΠΟ ΤΗΝ 1η ΣΕΛΙΔΑ

100.000 δρχ.

ΣΗΜΕΙΩΝΕΤΑΙ πάντως ότι λόγω τών κλοπών πού σημειώθηκαν τίς τελευταίες μέρες στή Ρόδο, δύναμη τής Άσφάλειας ήταν πρόχτες τό βράδυ στούς δρόμους τής πόλης κάνοντας περιπολίες.

Ύμνος για τη Ρόδο εκπομπή της ΕΡΤ

ΣΥΝΕΧΕΙΑ ΑΠΟ ΤΗΝ 1η ΣΕΛΙΔΑ

μεγαλύτερο ένδιαφέρον στήν έκπομπή κι' ήταν ένα είδος «κοντράστ» τής κοσμοπολίτικης Ρόδου μ' ένα μικρό νησί τής ίδιας περιοχής.

• Οί τρείς δημοσιογράφοι (Κολλιντζιδοπούλου, Πολιτοπούλου, Ρούσση) είδαν τήν Ρόδο χωρίς τήν «ύπεροψία τού πρωτευουσιάνου» και περιέγραψαν τήν σημερινή πραγματικότητα όχι μόνο μέ τό δέος πού προκαλεί στόν κάθε έπισκέπτη, άλλα μέ μάτι καθαρά δημοσιογραφικό και χωρίς προκατάληψη, όπως άντίθετα συμβαίνει πολλές φορές, σέ διάφορα άρθρα έφημερίδων και περιοδικών πού βλέπουμε γιά τό νησί μας.

«ΤΟ ΚΑΘΕ μεσημέρι» και σήμερα θά μεταδοθεί (1.30 μέχρι 2.30 τό μεσημέρι) άπό τήν Ρόδο, μέ θέματα και πάλι γιά τό νησί μας. Έλπίζουμε ότι και ή σημερινή έκπομπή θά είναι έξ ίσου ένδιαφέρουσα σάν τήν χτεσινή.

ΜΝΗΜΟΣΥΝΑ

Μέ τήν συμπλήρωση ένός έτους άπό τού θανάτου τής προσφιλούς μας μητέρας, θείας και γιαγιάς

ΕΙΡΗΝΗΣ ΜΠΡΟΥΣΑΛΗ —ΚΡΗΤΙΚΟΥ

τελούμε μνημόσυνο τήν Κυριακή 24 Νοεμβρίου 1985 και ώρα 8.30 πρωινή στόν ίερό ναό Ταξιαρχών Νεκροταφείου Ρόδου.

Τά παιδιά Ξανθίππη—Νικήτας, Νικόλαος—Άθηνά, τά άνήψια, τά έγγόνια και οί λοιποί συγγενείς.

Τήν Κυριακή 24 Νοεμβρίου εις τόν ίερόν ναόν Ταξιαρχών και ώρα 8η πρωινή τελούμεν 40ήμερον μνημόσυνον ύπέρ άναπαύσεως τής ψυχής τού πολυαγαπημένου μας συζύγου, πατέρα, παππού, άδελφού και θείου



ΦΩΤΙΟΥ ΟΡΦΑΝΟΥ

Ή σύζυγος Σεβαστή, τά παιδιά Μαρία και Γιάννης Σίνης, Άντώνης Όρφανός, τά έγγόνια, τά άδέλφια και οί λοιποί συγγενείς.

ΠΡΟΣΦΟΡΑ ΓΝΩΡΙΜΙΑΣ

ΓΙΑ ΠΡΩΤΗ ΦΟΡΑ ΣΤΗ ΡΟΔΟ

Καινούργια άνακάλυψη τής γερμανικής τεχνολογίας. ΑΝΤΙΚΛΕΠΤΙΚΑ συστήματα συναγερμού πού λειτουργούν μέ μιά μπαταρία 9 VOLT και στοιχίζουν ΜΟΝΟ 3.000 δρχ.

Γιά καταστήματα—σπίτια—άποθήκες κλπ. Άπαλλαγείτε όριστικά και φθηνά άπό τήν μεγάλη μάστιγα τών ΚΛΕΦΤΩΝ.

Έπίσης μέ 2.000 δρχ. άπαλλάσσεστε άπό τά ένοχλητικά και έπικίνδυνα κουνούπια μέ τήν συσκευή ύπερήχων MASCOT (πάλι μέ μπαταρία πού διαρκεί ένα χρόνο). Άποτελεσματικά χωρίς μυρωδιά και τελείως άκίνδυνα γιά τήν ύγεία.

Θά τά βρείτε στό κατάστημα χονδρικής πώλησης, όδός ΓΑΡΙΒΑΛΔΗ 20 α.

Άντιπρόσωπος—Είσαγωγέας:

ΖΟΤΑΥΡΟΣ ΜΙΧΑΗΛ

Τηλέφωνα 30898—35903

Αλυσοπρίονο «FOLUX»

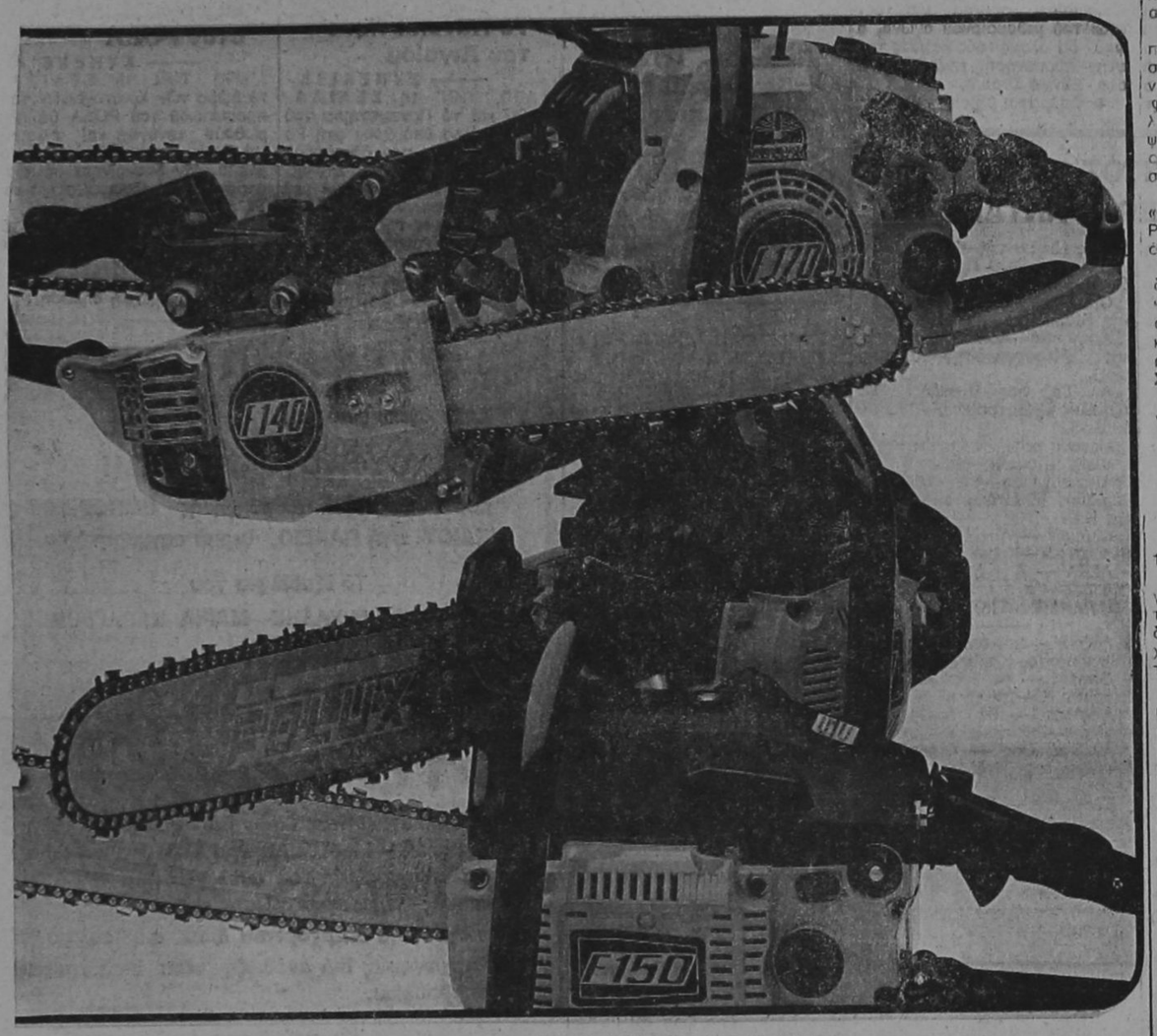

Ο ΑΧΩΡΙΣΤΟΣ ΣΥΝΤΡΟΦΟΣ ΣΑΣ
ΦΤΗΝΟ ΚΑΙ ΟΙΚΟΝΟΜΙΚΟ—ΧΩΡΙΣ ΠΡΟΒΛΗΜΑΤΑ—ΑΠΛΟ ΣΤΟ ΧΕΙΡΙΣΜΟ
— ΜΕΓΑΛΗΣ ΑΝΤΟΧΗΣ

ΕΝΑ ΕΓΓΥΗΜΕΝΟ ΕΡΓΑΛΕΙΟ ΣΤΑ ΧΕΡΙΑ ΣΑΣ «FOLUX»

Αποκλειστικός Αντιπρόσωπος Δωδ)σου:

ΕΜ. ΚΩΣΤΑΚΗΣ & Σία Ο.Ε.

ΟΔΟΣ ΚΟΛΟΚΟΤΡΩΝΗ 13 — ΡΟΔΟΣ ΤΗΛ. 23026—30643

SOL MARITIME CERVICES LTD

ΧΕΙΜΕΡΙΝΑ ΔΡΟΜΟΛΟΓΙΑ

Φ)Β «SOLPHRYNE»

Γνωρίζομεν είς τό έπιβατηγόν κοινόν ότι άπό τίς 22)11)85 έπαναρχίζει τά χειμερινά του δρομολόγια τό πολυτελέστατο Ε)Γ—Ο)Γ «SOLPHRYNE» στή γραμμή ISRAEL)ΚΥΠΡΟΥ)ΔΩΔΕΚΑΝΗΣΟΥ)ΠΕΙΡΑΙΑ, πού έπί μία δεκαετία έξυπηρετεί και προβάλει τόν τουρισμό στή νήσο μας. Τό πλοίο θ' άναχωρεί όπως και πρότερον, κάθε:

— ΠΑΡΑΣΚΕΥΗ, ώρα 14.00 διά Λεμεσό)Χάιφα.
— ΤΡΙΤΗ, ώρα 17.00 διά Πειραιά—άνευ έπιβατών και όχημάτων.

Δεχόμεθα έπιβάτες και όχήματα.

Είσιτήρια—Πληροφορίες:

ΠΡΑΚΤΟΡΕΙΟ «ΕΡΥΘΡΑ ΘΑΛΑΣΣΑ»

Άμερικής 11—13—ΤΗΛ. 27721—22460—22683

ΔΙΠΛΩΜΑΤΟΥΧΟΣ ΨΥΧΟΕΡΕΥΝΗΤΡΙΑ

—ΜΕΝΤΙΟΥΜ—

ΣΤΑΣΑ ΜΑΥΡΙΚΑΚΗ



Μέ γερές ίκανότητες μεταβιβάσεως σκέψεως, μέ ύποβολές και ύπνωτισμού και χαρτομαντείας.

Γιά ό,τιδήποτε θέμα αίσθηματικό, έπαγγελματικό και γιά άτομα πού λείπουν μακριά σας.

Θά δέχομαι ΘΕΜΙΣΤΟΚΛΕΟΥΣ ΣΟΦΟΥΛΗ 125, α' όροφος, άπό 9π.μ. έως 2 μ.μ. και άπό 4 μ.μ. έως 8 μ.μ.

ΤΗΛΕΦΩΝΟ 23109

Ηλεκτρολογικό Κέντρο ΣΤ. Π. ΧΟΥΛΗ

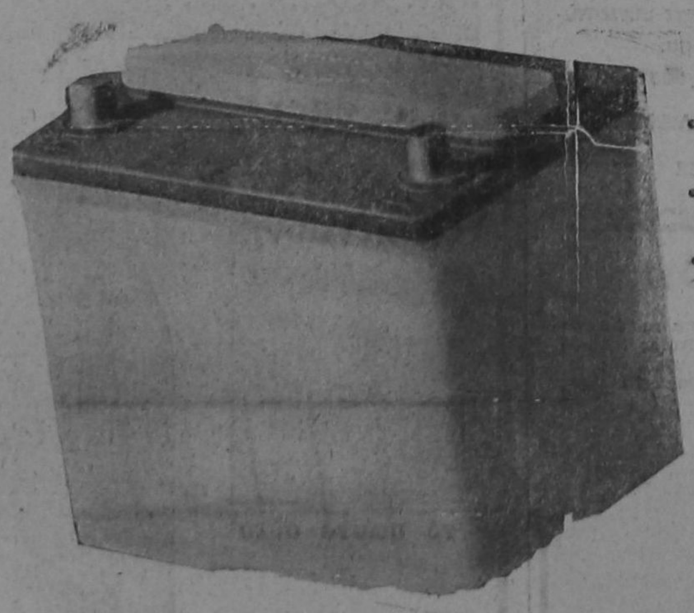

• ΗΛΕΚΤΡΙΚΑ ΑΥΤΟΚΙΝΗΤΩΝ —ΠΛΟΙΩΝ— ΜΗΧΑΝΗΜΑΤΩΝ
• ΜΠΑΤΑΡΙΕΣ ΠΑΝΤΟΣ ΤΥΠΟΥ
• ΕΠΙΣΗΣ ΔΙΑΘΕΤΟΥΜΕ ΜΠΑΤΑΡΙΕΣ ΚΛΕΙΣΤΟΥ ΤΥΠΟΥ ΔΙΑ ΤΗΛΕΦΩΝΙΚΑ ΚΕΝΤΡΑ—ΔΥΝΑΜΟΥΣ—ΜΙΖΕΣ—ΑΥΤΟΜΑΤΟΥΣ ΚΛΠ

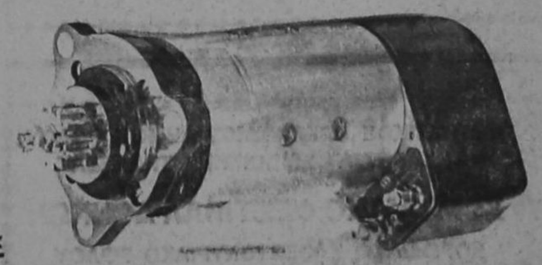

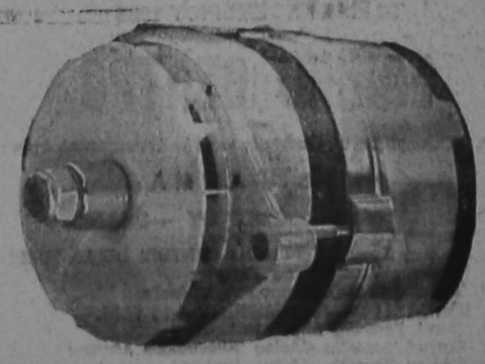

ΣΤΑΥΡΟΣ Π. ΧΟΥΛΗΣ

ΤΗΛΕΦΩΝΑ: 30165—26829

Την ερχόμενη Παρασκευή συνεδριάζει το νομαρχιακό συμβούλιο της Δωδεκανήσου

ΤΗΝ Παρασκευή 29 Νοεμβρίου θά συνεδριάσει το Νομαρχιακό Συμβούλιο Δωδεκανήσου υπό τήν προεδρία τού νομάρχη κ. Γιάννη Μαχαιρίδη γιά νά έξετάσει διάφορα θέματα ήμερήσιας διατάξης.

Στήν «επαναγυρική» αύτή συνεδρίαση θά έξετασθούν τά έξής θέματα:

1) Τροποποίηση τού προϋπολογισμού τού Νομαρχιακού Ταμείου Δωδεκανήσου 1985 μέ εισηγητή τόν κ. Σάββα Ρούσο προϊστάμενο τού Ν.Τ.Δ.

2) Χρηματοδοτικό πρόγραμμα Αγροτικής Τράπεζας τής Ελλάδος μέ εισηγητή τόν δ)ντή τού έδώ Υποκαταστήματός της κ. Γ. Παπασπαναγιώτου.

3) Προγραμματισμός έγγειοβελτιωτικών έργων καί μελετών 1986 μέ εισηγητή τόν κ. Θ. Φαντίδη, διευθ)ντή τής ΥΕΒ.

4) Πρόγραμμα βελτίωσης βοσκοτόπων νομού Δωδεκανήσου μέ εισηγητές τούς κ.κ. Άντ. Ίωαννίδη καί Άπ. Παποδημητρίου τής Δ)νσης Γεωργίας.

5) Τροποποίηση προγράμματος Δημοσίων Έπενδύσεων μέ εισηγητή τόν κ. Χρήστο Ροζίγρη προϊστάμενο τής Υπηρεσίας Προγραμματισμού.

Τα έργα της γέφυρας στον Γενναδενό επιθεώρησε χτες ο Νομάρχης Δωδεκανήσου

ΤΙΣ συνεχιζόμενες έργασίες στή γέφυρα τού Γενναδενού ποταμού πού κατασκευάζεται σέ άντικατάσταση τής παλιάς, παρακολούθησε χτές τό πρωί ό νομάρχης Δωδεκανήσου κ. Γιάννης Μαχαιρίδης ό όποίος περαλλήλα έδωσε λύσεις σέ προβλήματα πού παρουσιάσθηκαν.

Ο κ. Μαχαιρίδης συνοδευόταν άπό τόν διευθυντή τών Τεχνικών Υπηρεσιών τής Νομαρχίας κ. Γερβέλη καί άπό άλλους υπηρεσιακούς παράγοντες τής ΤΥΔΚ.

Ο νέος Νομάρχης έπέστρεψε άπό τή Γενναδή καί στίς 11.30 τό πρωί έπισκέφθηκε τήν Διεύθυνση Εμπορίου καί είχε μιά πρώτη γνωριμία καί άντίληψη τών προβλημάτων τής υπηρεσίας αύτής.

Στίς 1 τό μεσημέρι, είχε συνεργασία μέ τόν προϊστάμενο τής ΤΥΔΚ κ. Γιάννη Παπαδοπούλο, ένώ στίς 6 τό άπόγευμα δέχθηκε έκπροσώπους τού Τεχνικού Επιμελητηρίου Δωδεκανήσου καί είχε συνεργασία μαζί τους.

ΤΟ ΣΗΜΕΡΙΝΟ ΠΡΟΓΡΑΜΜΑ

Σήμερα στίς 9 τό πρωί, ό νομάρχης κ. Μαχαιρίδης θά έπισκεφθεί τήν υπηρεσία τού Κτηματολογίου, μέσα στά πλαίσια τού ένημερωτικού κύκλου έπισκέψεων του στίς υπηρεσίες.

Παραιτήθηκε ο κ. Λαλιώτης

ΣΥΝΕΧΕΙΑ ΑΠΟ ΤΗΝ 1η ΣΕΛΙΔΑ

πιστός καί άλληλέγγυος μέ τό ΠΑΣΟΚ καί τόν Άνδρέα Παπανδρέου.

ΣΤΟ ΜΕΤΑΞΥ αύριο (σήμερα) θά συνεδριάσει τό ύπουργικό συμβούλιο κατά τήν διάρκεια τού όποίου ό πρωθυπουργός κ. Παπανδρέου θά κάνει άνακοινώσεις σχετικά μέ τήν παραίτηση Λαλιώτη καί μέ τίς τελευταίες έξελίξεις στή χώρα.

Είναι πολύ πιθανόν ότι κατά τήν συνεδρίαση τού ύπουργικού συμβουλίου ν' άνακοινωθεί καί τό όνομα τού άντικαταστάτη τού κ. Λαλιώτη καί τής ήγεσίας τής ΕΡΤ Ι.

Οί πληροφορίες άναφέρουν ότι γιά τήν θέση αύτή προορίζεται μάλλον ό ύφυπουργός κ. Γιάννης Καψής, ένώ ό Εύρωβουλευτής κ. Γιώργος Ρωμαίος δέν δέχτηκε ν' άναλάβει τό ύφυπουργείο Τύπου.

ΣΗΜΕΙΩΝΕΤΑΙ ότι ή έπιστολή τής παραίτησης τού κ. Λαλιώτη καλύπτει δέκα όλόκληρες δακτυλογραφημένες σελίδες, ένώ ή άπάντηση τού πρωθυπουργού κ. Παπανδρέου καλύπτει μιά σελίδα.

Κλειστά σήμερα τα γυμνάσια και τα λύκεια

ΚΛΕΙΣΤΑ θά παραμείνουν σήμερα τά γυμνάσια καί λύκεια τής Ρόδου προκειμένου νά άσκήσουν οί καθηγητές τά συνδικαλιστικά τους δικαιώματα. Άπό τό πρωί οί καθηγητές θά προσέρχονται στο Δημοτικό Θέατρο γιά νά έκλέξουν τήν νέα τους διοίκηση, καθώς καί τήν έξελεγκτική έπιτροπή.

Στίς έκλογές, όπως άλλωστε έγραψε χτές άναλυτικά ή «Πρόοδος» παίρνουν μέρος τρείς συνδυασμοί. Τής ΠΑΣΚΜΕ (ΠΑΣΟΚ), τής ΔΑΚΚΜΕ (Ν.Δ.) καί τής ΔΗΣΑΚ (ΚΚΕ). Τά άποτελέσματα τών έκλογών άναμένεται νά έκδοθούν άργά τό βράδυ.

Αλλάζει το σύστημα των πριμ στη «Ρόδο»

Αλλαγές στην 16άδα του Διαγόρα;

ΔΙΑΓΟΡΑΣ καί «Ρόδος» όλα κληρώνουν σήμερα τό άπόγευμα τήν προετοιμασία τους γιά τά μεθαυριανά παιχνίδια τους μέ Έδεσσαϊκό καί Θρίαμβο άντιστοιχα. Χτές καί οί δύο όμάδες προπονήθηκαν στό Εθνικό Στάδιο της πόλης μας. Μετά τό πέρας τών σημερινών προπονήσεων, οί τεχνικοί τών δύο όμάδων θά άνακοινώσουν τίς 16άδες.

● Πρωί καί άπόγευμα γυμνάστηκαν χτές οί «πράσινοι». Μόνο πού στήν πρωινή προπόνηση οί παρόντες ήσαν 14. Άπουσίαζαν (δικαιολογημένα βέβαια) οί έργαζόμενοι καί οί στρατευμένοι. Στήν άπογευματινή προπόνηση ήσαν παρόντες όλοι οί ποδοσφαιριστές.

ΔΙΕΥΘΕΤΗΘΗΚΕ τό ζήτημα πού είχε προκύψει στίς σχέσεις παικτών καί διοίκησης, μέ άφορμή τά πρίμ. Τετραμελής έπιτροπή παικτών (Δράκος, Άνδρουλής, Λαγκάνης καί Λάππας) είχε συνάντηση χτές μέ τόν πρόεδρο τής ΠΑΕ Ρόδος κ. Γιάννη Κυπριάδη. Όπως έγινε γνωστό, οί ποδοσφαιριστές ζήτησαν καί πέτυχαν νά άναθεωρηθεί τό «σύστημα τής 4άδας» πού ίσχυε έως τώρα γιά τά πρίμ. Έτσι άπό έδώ καί έμπρός πλέον οί παίκτες θά πληρώνονται ξεχωριστά γιά κάθε άγώνα τό πρίμ. Έπίσης οί ποδοσφαιριστές ζήτησαν άναπροσαρμογή τού ύψους τού πρίμ. Τό αίτημα όμως αύτό δέν έγινε άποδεκτό, γιατί, όπως τονίστηκε, ύπάρχει μεγάλη στενότητα στήν ΠΑΕ Ρόδος.

● Μετά τήν διευθέτηση τού ζητήματος τού πρίμ, ό Γιάννης Παυλίδης προσήλθε χτές στή ποδυτήρια καί μαζί μέ τόν Πασχάλη Γκογκίδη γύμνασαν κανονικά τούς παίκτες.

Η ΑΠΟΣΤΟΛΗ τής όμάδας νιά τό παιχνίδι μέ τόν Θρίαμβο θά άναχωρήσει αύριο τό πρωί. Σ' αύτή δέν θά περιλαμβάνεται ό Μιχάλης Δράκος, ό όποίος έχει ύποστεί διάστρεμμα καί τό πόδι του είναι πρησμένο.

Ο ΔΙΑΓΟΡΑΣ

Ό τεχνικός τών «κυανερύθρων» Παύλος Γρηγοριάδης θά άποφασίσει σήμερα γιά τους «16» τού μεθαυριανού άγώνα, άφού δεί όλους τούς παίκτες του στήν προπόνηση, πού θά γίνει στό Εθνικό Στάδιο.

● Θεωρείται βέβαιο, ότι έκτός τής 16άδας θά μείνουν ό Κουρόπουλος (δέν προπονήθηκε ούτε μιά φορά όλη τήν βδομάδα) καί ό Γεωργούλης, ό όποίος άρχισε άπό τήν περασμένη Δευτέρα νά γυμνάζεται μόνος του. Δέν άποκλείεται πάντως νά συμπεριληφθεί στήν 16άδα ένας άπό τούς Καμπούρη, Σιφωνιό, οί όποιοι άρχισαν νά βελτιώνουν τήν φυσική κατάσταση τους μετά τούς τελευταίους τραυματισμούς τους.

Ο κ. ΓΡΗΓΟΡΙΑΔΗΣ είδε καί τούς τρείς παίκτες στό προχτεσινό φιλικό παιχνίδι μέ τήν «Ρόδο» καί τούς «βρήκε» στήν κατάσταση πού ό ίδιος περίμενε ότι θά είναι.

Ο κ. Θεοδοσίου στον Ασπρόπυργο

Ο ΣΥΝΕΧΩΣ άνερχόμενος Ροδίτης διαιτητής Βασίλης Θεοδοσίου κληρώθηκε νά διευθύνει τόν άγώνα Πανασπροπυργιακού — Σπίθας Νίκαιας. Έπόπτες θά είναι οί κ.κ. Διαμαντής, Χρυσανθής.

13 συμμετοχές στο μότο—κρος

ΔΕΚΑΤΡΕΙΣ όδηγοί δήλωσαν συμμετοχή στόν τελευταίο άγώνα μότο—κρός πού διοργανώνει ό Α.Ο. ΕΡΜΗΣ τήν Κυριακή στήν πίστα Τσαϊρι. Ό άγώνας παρουσιάζει μεγάλο ένδιαφέρον λόγω βαθμολογίας πρωταθλήματος, πού έχει ώς έξής:

1) Μοντιάδης Άνδρέας	72
2) Μπεπέρογλου Τουργ.	60
3) Λυριού Σταμάτιος	52
4) Διακομιχάλης Μιχάλης	40
5) Σταύρας Γαβριήλ	29
6) Στελλάτος Μενέλαος	23
7) Κατσαράς Χάρις	19

● Οί άγωνιζόμενοι είναι:
Μοντιάδης Άνδρέας
Στελλάτος Μενέλαος
Μπιπέρογλου Τουργούτ
Λυριού Σταμάτιος
Κοντουδάκης Μόσχος
Δουκιανός Άποστόλης
Ρεσιδάκης Κεμάλ
Δ. Μιχάλης
Χ. Κώστας
Παρασκευάς Μανώλης
Σταύρας Γαβρριήλ
Κωνσταντινίδης Άλέξης
Κατσαράς Χάρης

Ο ΒΑΣΙΛΗΣ ΚΟΥΓΙΟΣ ΘΑ ΔΙΕΥΘΥΝΕΙ ΤΟ ΝΤΕΡΜΠΙ ΑΕΡΑ—ΑΝΤΑΓΟΡΑ

Ο ΒΑΣΙΛΗΣ ΚΟΥΓΙΟΣ όρίστηκε νά διευθύνει τό ντέρμπι τής Α' Ερασιτεχνικής Κατηγορίας Δωδεκανήσου μεταξύ ΑΕΡΑ καί τού Ανταγόρα, πού θά γίνει μεθαύριο τό πρωί στά Αφάντου. Έπόπτες στό ίδιο παιχνίδι θά είναι οί κ.κ. Κυπραίος, Μιχαλάκης.

—Στούς άλλους άγώνες τής Α' Ερασιτεχνικής Κατηγορίας Δωδεκανήσου όρίστηκαν οί παρακάτω:

Α' ΚΑΤΗΓΟΡΙΑ

Ηρακλής—Ιάλυσος: Λουλουδάκης (Φραγκίνης—Παπανικολάου).
Αναγέννηση—Εθνικός: Παπακωνσταντίνου (Βασιλείου — Διαμαντής).
Ποσειδώνας — Φοίβος: Καζας Μ. (Καζας Π.—Ταράλης).
Καλυμνιακός—Ροδιακός: Καματερός (Παύλου—Κορωναίος).
Ακουσίλαος—Δόξα Κώ: Σαββάκης (Μοσχούς—Στέργου).
Δόξα Ψίνθου—Δωριείς: Τριανταφύλλου (Κουφός—Καψάσκης).
ΑΕΡΑ—Ανταγόρας: Κουγιός (Κυπραίος—Μιχαλάκης).
Ορφέας—Αρης: Ρηνίου (Τρίγης—Καλαθενός).

Β' ΚΑΤΗΓΟΡΙΑ

Κλεάνθης — Δαιδάλειος: Κυπραίος (Διαμαντής—Τρίκκας).
Διαγόρας—Α.Ο Πυλίου: Παυλίδης (Τρίπης—Καστρουνής).
Ομόνοια—Νικαγόρας: Μανιατάκης (Καρίκης Κ.—Στέργου).
Ασκληπιείο—Ασπίδα: Σταματάκης (Κλουτσινιώτης—Καραμαρίας).
Αγ. Γεώργιος—Ηρακλής: Χατζηκέλης (Καστρουνης—Παπαδόπουλος).
Μεσαναγρός—Αντίμαχος: Ριζόπουλος (Κουφός—Κούσης).
Αγ. Σίδωρος—Αρχάγγελος: Ζαχαριάδης (Εμπατόκριτος — Καρίκης Κ.).
Ολύμπικ — Αστέρας: Παύλου (Καματερός—Κορωναίος).
ΑΣΕΛ — Διγενής: Ζωγράφος (Κάπρος—Ζαχαίου).

ΑΝΑΠΛΗΡΩΜΑΤΙΚΕΣ ΟΜΑΔΕΣ

Δόξα Ψ.—Δωριέας: Τσιρακάκης (Μανιαδάκης—Καρίκης Δ.).
Ορφέας — Φοίβος: Χάλαντας (Καρίκης Κ.—Τρίκκας).
Απόλλων — Ρόδος: Ορφανός (Κούσης—Ριζόπουλος).
Αγ. Γεώργιος — Ακουσίλαος: Ερωτόκριτος (Ντάλαρης—Τσούλλας).
Εύαγόρας — Εθνικός: Κάπρος (Κορωναίος—Μπούτσιος).

—Τά φ. ά. θά δοθούν σήμερα στίς 8 τό βράδυ.

—Η άποζημίωση διαιτησίας τού σαββατοκύριακου αύτου θά πάει γιά τήν άγορά στέγης τών διαιτητών.

Συνελήφθησαν δύο λαθροκυνηγοί

ΣΥΝΕΧΕΙΑ ΑΠΟ ΤΗΝ 1η ΣΕΛΙΔΑ

χωριό τους γιά τά λάθρια καί πώς δέν έχουν καμιά σχέση μέ λαθροθηρία. Τήν προανάκριση κάνει τό Δασαρχείο Ρόδου, ένώ σχετικά ένημερώθηκε καί ή Εισαγγελία Πρωτοδικών.

Το συμβούλιο των ψαράδων

Γενομένων άρχαιρεσιών γιά τήν άνάδειξη νέου διοικητικού συμβουλίου στό σύλλογο έπαγγελματιών άλιέων Ρόδου, έξελέγησαν οί έξής: Πρόεδρος Ρουσέττος Κουλουριώτης, άντιπρόεδρος Τουργούτ Καγιάνης, γραμματέας Ήλίας Φωτάρας, ταμίας Βασίλειος Λουκατάρης καί σύμβουλος Κλεάνθης Διακογιάννης.

Δωριέας —Αρχάγγελος στο μπάσκετ

ΕΠΑΝΑΡΧΙΖΟΥΝ σήμερα, μετά άπό διακοπή μιάς βδομάδας, τά τοπικά πρωταθλήματα μπάσκετ. Σήμερα θά γίνει ό άγώνας Δωριέα—Αρχαγγέλου (7.30 μ.μ.) καί αύριο τό μάτς Διαγόρα—Ίπποκράτη (3.30 μ.μ.).

ΣΥΝΔΕΣΜΟΣ ΙΔΙΟΚΤΗΤΩΝ ΦΟΡΤΗΓΩΝ ΑΥΤΟΚΙΝΗΤΩΝ Δ. Χ. ΡΟΔΟΥ

ΠΡΟΣΚΛΗΣΗ

Τακτικής Γενικής Συνέλευσης

Καλούνται όλα τά μέλη τού Συνδέσμου Ιδιοκτητών Φορτηγών Αυτοκινήτων Δ. Χ. Ρόδου, όπως παραστούν στήν πρώτη έτήσια τακτική Γενική Συνέλευση πού θά γίνει στίς 26 Νοέμβρη 1985 ήμέρα Τρίτη καί ώρα 4μ.μ. στήν αίθουσα τού Εμπορικού καί Βιομηχανικού Επιμελητηρίου Ρόδου (Πλατεία Κύπρου), γιά συζήτηση καί λήψη άποφάσεων στά παρακάτω θέματα:

1) Λογοδοσία άπερχομένου Διοικητικού Συμβουλίου.

2) Αρχαιρεσίες γιά τήν άνάδειξη νέου 7μελούς Διοικητικού Συμβουλίου καί τριμελούς Εξελεγκτικής Επιτροπής.

3) Εκλογή δύο τακτικών καί δύο άναπληρωματικών άντιπροσώπων γιά τήν Γ.Σ.Ε.Α.Ε. καί τό Σ.Χ.Ε.Μ.—

4) Ενκριση άπολογισμού 1984 καί προϋπολογισμού καί άπολογισμού 1985.

Σέ περίπτωση πού δέν θά έπιτυχθεί άπαρτία ή Γενική Συνέλευση θά συνέλθει έκ νέου, χωρίς καμιά άλλη πρόσκληση στίς 4 τού Δεκέμβρη 1985, ήμέρα Τετάρτη καί τήν ίδια ώρα καί μέ τά ίδια θέματα τής ήμερήσιας διάταξης καί στόν ίδιο τόπο.

Παρακαλούνται τα μέλη νά έχουν μαζί τους τό Βιβλιάριο Ασθενείας τού ΙΚΑ ή τού ΤΣΑ ή τήν Αστυνομική τους ταυτότητα.

Εντολή Δ. Σ.
Ο Πρόεδρος
Γιώργιος Ντάκας
Ο Γενικός Γραμματέας
Αχιλλέας Κωνσταντινίδης

Πολλά συγχαρητήρια τηλεγραφήματα στον Νομάρχη Δωδεκανήσου

ΕΠΙΣΤΟΛΕΣ καί τηλεγραφήματα φθάνουν καθημερινά στή Νομαρχία Δωδεκανήσου, άπό δημάρχους, κοινοτάρχες, όργανισμούς, συλλόγους καί μεμονωμένα άτομα, άπό τούς όποίους έκφράζονται συγχαρητήρια καί εύχές, γιά συμπαράσταση στό έργο τού νέου Νομάρχη κ. Γιάννη Μαχαιρίδη.

● Συγκεκριμένα, μέχρι στιγμής στή Νομαρχία έφτασαν ευχές άπό:

— Τόν ύπουργό Αίγαίου κ. Κοσμά Σφυρίου
— Τό δήμαρχο καί άντιδημάρχους Ρόδου κ.κ. Σάββα Καρατζιάννη, Λίτσα Φραράκη καί Φώτη Κωστόπουλο
— Τό γενικό γραμματέα Ν. Γερανιάς κ. Στέφανο Μανίκα
— Τό σύμβουλο ύπουργού ΥΠΕΧΩΔΕ κ. Θανάση Σκούρτη
— Τόν έπαρχο Καλύμνου κ. Δημήτρη Γερούκαλη
— Τούς δημάρχους Τρικάλων, Καρπάθου, Κάσου, Πάτμου καί Νισύρου κ.κ. Τριγώνη, Μακρή, Παπαγεωργίου, Μελιανό καί Διακομιχάλη
— Τόν πρόεδρο Όλύμπου κ. Σακέλη
— Τόν πρόεδρο κοινότητας Μπαμπαλιού, ίδιαίτερης πατρίδας του κ. Νομάρχη
— Τήν Όμοσπονδία Δωδεκανησιακών Σωματείων Άθήνας—Πειραιά
— Τό Σύλλογο τών άπανταχού Καρπαθίων
— Τόν Όργανισμό Διαχειρίσεως Κτημάτων Βακούφ Ρόδου καθώς καί μεμονωμένα άτομα.

Το Πανεπιστήμιο του Αιγαίου

ΣΥΝΕΧΕΙΑ ΑΠΟ ΤΗΝ 1η ΣΕΛΙΔΑ

γασθεί καί τό Πανεπιστήμιο τού Αιγαίου, άλλά ύπάρχουν στή Ρόδο τόσοι χώροι πού δέν έπιβάλλετο τό κλείσιμο τής Σχολής. Καί έν πάσει περιπτώσει άν πρέπει νά άπομακρυνθεί ή Σχολή άπό τίς σημερινές της έγκαταστάσεις όφειλε τό Υπουργείο νά βρεί στή Ρόδο νέες έτσι ώστε νά μήν άπομακρυνθεί όριστικά άπό τό νησί μας.

Οι εργαζόμενοι στον ΡΟΔΑ

ΣΥΝΕΧΕΙΑ ΑΠΟ ΤΗΝ 1η ΣΕΛΙΔΑ

τό Δώρο τών Χριστουγέννων τού προσωπικού του ΡΟΔΑ θά πληρωθούν κανονικά καί έγκαιρα καί χωρίς κανένα ίδιαίτερο πρόβλημα. Δέν διευκρίνησε όμως τί άκριβώς ποσά έξασφαλίστηκε καί μέ ποιά μορφή.

ΓΙΑ ΤΑ ΑΛΛΑ θέματα μέ τά όποία άσχολήθηκε καί έξέτασε ο κ. Δήμαρχος στήν Άθήνα δέν δόθηκε καμιά άνακοίνωση, ούτε έγινε καμιά σχετική δήλωση.

ΣΥΓΧΑΡΗΤΗΡΙΑ

Στόν άγαπημένο μας

ΟΝΟΥΦΡΙΟ ΦΑΡΜΑΚΙΔΗ

πού άνακηρύχθηκε καθηγητής ΕΜΠΟΡΙΚΟΥ ΔΙΚΑΙΟΥ στή ΠΑΝΕΙΟ, θερμά συγχαρητήρια.

Τά έξαδέλφια του
ΜΙΧΑΛΗΣ—ΜΑΡΙΑ ΚΑΡΑΓΙΑΝΝΗ

ΣΥΛΛΟΓΟΣ ΗΠΕΙΡΩΤΩΝ ΡΟΔΟΥ
«ΤΟ ΣΟΥΛΙ»

Ο Σύλλογος Ήπειρωτών Ρόδου καλεί τά μέλη του τήν 23—11—1985 ήμέρα Σάββατο καί ώρα 6 μ.μ. στά γραφεία τού Συλλόγου μας.

Σκοπός τής συγκέντρωσης είναι:

α) Λογοδοσία άπερχομένου διοικ. συμβουλίου

β) Αρχαιρεσίες διά άνάδειξη νέου διοικητικου συμβουλίου.

Έκ τού Διοικητικού Συμβουλίου

ΤΑΒΕΡΝΑ
«Η Απολλωνιάτισσα»

● Από τήν Κυριακή 24 Νοέμβρη καί κάθε Σαββατοκύριακο καί γιορτή σάς περιμένουμε στό χωριό «ΑΠΟΛΛΩΝΑ» νά γευτείτε τούς μεζέδες καί τίς λιχουδιές μας πού γίνονται μέ κέφι καί μεράκι.

— Κατσικάκι μέ φασόλια στό φούρνο
— Κατσικάκι μέ ρεβύθια στό φούρνο
— Κατσικάκι μέ πατάτες στό φούρνο
— Μπριζόλες μοσχαρίσιες, χοιρινές, παϊδάκια
— Ντολμαδάκια ΑΠΟΛΛΩΝΙΑΤΙΚΑ
— Κεφτεδάκια, λουκάνικα ντόπια
— Χόρτα τού βουνού
— Γιαουρτόμελο μέ καρύδια καί τό πατροπαράδοτο ΣΦΟΓΓΑΤΟ

● Δεχόμαστε παραγγελίες γιά ό,τι βάλει ό νούς σας.

ΤΗΛΕΦΩΝΟ 0246—98203

ΣΥΓΧΑΡΗΤΗΡΙΑ

Στόν έγγονό μας

ΑΘΑΝΑΣΙΟ Κ. ΨΥΛΛΑΚΗ

πού έπαξια πήρε τό πτυχίο τού ΧΗΜΙΚΟΥ τού Πανεπιστημίου Ιωαννίνων, μέ πολύ άγάπη τού εύχόμαστε θερμά συγχαρητήρια, καλή σταδιοδρομία καί νά έχει πάντα έπιτυχίες στή ζωή του.

Ο παππούς καί ή γιαγιά του
ΝΙΚΗΤΑΣ καί ΕΛΕΝΗ ΦΩΤΑΡΑ

ΦΑΝΤΑΣΙΑ

ΚΟΣΜΙΚΟ ΚΕΝΤΡΟ

● Εμπιστευθείτε τήν ποιοτική διασκέδασή σας στήν βασίλισσα τής νυκτερινής Ρόδου, πού άνοίγει σέ λίγες μέρες.

SAS
The Businessman's Airline
ΔΡΑΓΟΥΜΗ 5
ΤΗΛ. 30-675

ΠΟΛΙΤΙΣΤΙΚΟΣ ΟΡΓΑΝΙΣΜΟΣ ΔΗΜΟΥ ΡΟΔΟΥ
ΚΑΙ ΧΟΡΩΔΙΑ ΕΜΠΟΡΙΚΗΣ ΤΡΑΠΕΖΑΣ
7ο ΧΟΡΩΔΙΑΚΟ ΦΕΣΤΙΒΑΛ ΑΘΗΝΩΝ
ΧΟΡΩΔΙΑΚΟ ΣΑΒΒΑΤΟΚΥΡΙΑΚΟ ΡΟΔΟΥ
23 καί 24 ΝΟΕΜΒΡΙΟΥ 1985
ΕΘΝΙΚΟ ΘΕΑΤΡΟ

● Οί εισπράξεις θά διατεθούν γιά τόν άντικαρκινικό άγώνα

ΠΡΟΓΡΑΜΜΑ

ΣΑΒΒΑΤΟ 23 ΝΟΕΜΒΡΙΟΥ —8 Μ.Μ.
1. Παιδική Χορωδία Δήμου Ρόδου
2. Παιδική Χορωδία «PICCOLI CANTORI DELLA TURRITA» της Μπελιντσόνα Έλβετίας
3. Άνδρική Χορωδία Εμπορικής Τράπεζας

ΚΥΡΙΑΚΗ 24 ΝΟΕΜΒΡΙΟΥ—11 Π.Μ.
1. Μικτή Χορωδία Δήμου Καλυμνίων
2. Παιδική Χορωδία «Άγίου Άθανασίου» Λάρισας
3. Παιδική Χορωδία «Άγίας Τριάδος» Θεσσαλονίκης

ΚΥΡΙΑΚΗ 24 ΝΟΕΜΒΡΙΟΥ—7 Μ.Μ.
1. Παιδική Χορωδία Μ.Ε.Κ.Τ.Ο. Ιαλυσού
2. Μικτή Χορωδία Δήμου Ρόδου
3. Παιδική Χορωδία «PICCOLI CANTORI DELLA TURRITA» της Μπελιντσόνα Έλβετίας.

ΕΝΩΣΙΣ ΞΕΝΟΔΟΧΩΝ ΡΟΔΟΥ
ΠΡΟΣΚΛΗΣΗ

Καλούνται τά μέλη τής Ένώσεως Ξενοδόχων Ρόδου σέ Τακτική Γενική Συνέλευση πού θά γίνει στίς 22 Νοεμβρίου 1985 ήμέρα Παρασκευή καί ώρα 5 μ.μ. στήν αίθουσα τού Εμπορικού καί Βιομηχανικού Επιμελητηρίου Ρόδου μέ τά κάτωθι θέματα τής ήμερησίας διατάξεως:

1) Λογοδοσία άπερχομένου Διοικητικού Συμβουλίου.
2) Έκθεσις Ελεγκτών.
3) Εκλογή τριμελούς Εφορευτικής Επιτροπής
4) Αρχαιρεσίαι διά τήν έκλογήν:
α) Νέου Διοικητικού Συμβουλίου καί
β) Εξελεγκτικής Επιτροπής.

Διά τήν Ένωση Ξενοδόχων Ρόδου

Ο Πρόεδρος — Ο Γεν. Γραμματέας
ΤΑΣΟΣ ΜΑΡΑΒΕΛΙΑΣ — ΕΛΕΥΘ. ΒΟΓΙΑΤΖΗΣ

Ανακοίνωση

Η ΤΑΒΕΡΝΑ
PALOMA

ανακοινώνει στήν άξιότιμη πελατεία της ότι κατά τήν χειμερινή περίοδο θά λειτουργεί κάθε ΣΑΒΒΑΤΟ καί ΚΥΡΙΑΚΗ. Δεχόμαστε συνεστιάσεις, γάμους κλπ. μέχρι καί 300 άτομα.

Διαθέτουμε όρχήστρα γιά κάθε γούστο.

ΛΕΩΦΟΡΟΣ ΚΑΛΛΙΘΕΑΣ 7ον ΧΙΛΙΟΜΕΤΡΟ

ΤΗΛΕΦ. 82427 καί 30032

ΜΝΗΜΟΣΥΝΟΝ

Τελούμεν τήν 23—11—85 ήμέρα Σάββατο καί ώρα 8η πρωινή είς τόν ίερόν ναόν Ταξιαρχών κοινότητας Ιαλυσού έξαετές μνημόσυνο ύπέρ άναπαύσεως τής ψυχής τής λατρευτής μας συζύγου, μητέρας, θυγατέρας καί άδελφής



ΚΛΕΟΠΑΤΡΑΣ ΚΥΠΡΙΩΤΟΥ

Ο σύζυγος Δημήτρης, τά παιδιά Στέργος καί Γιάννης, ή μητέρα Μαρία, τά άδέλφια καί οί λοιποί συγγενείς.

Στήν Ρόδο
PANTON
ΟΛΗ Η ΧΕΙΜΕΡΙΝΗ ΚΟΛΛΕΞΙΟΝ
ΘΑ ΤΗΝ ΒΡΕΙΤΕ ΣΤΗΝ ΜΠΟΥΤΙΚ ΜΑΣ
«DOUBLE D»
ΔΗΜ. ΘΕΜΕΛΗ 73—ΤΗΛ. 32281

Το σωστο ουζο



Γιά όσους ξέρουν νά πίνουν...

ΟΥΖΟ ΜΑΝΟΥΣΟΣ
τό σωστό ούζο

Η παραδοση συνεχιζεται