ΙΔΙΟΚΤΗΤΗΣ - ΔΙΕΥΘΥΝΤΗΣ
ΓΕΩΡΓΙΟΣ ΔΙΑΜΑΝΤΙΔΗΣ
ΕΤΟΣ ΙΔΡΥΣΕΩΣ: 1949

ΠΡΟΟΔΟΣ

Ἀνεξάρτητος ἡμερησία πρωϊνή ἐφημερίς ἐκδιδομένη ἐν Ρόδῳ

ΓΡΑΦΕΙΑ • ΤΥΠΟΓΡΑΦΕΙΑ
ΠΡΩΤΗ ΠΑΡΟΔΟΣ ΚΑΝΑΔΑ
ΤΗΛΕΦΩΝΑ: Συντάξεως 27356 Λογ)ρίου 24539

Ἀριθμός φύλλου 11.058, τιμή φύλλου δρχ. 20

Σάββατο 23 Νοεμβρίου 1985

Αλλάζει το σύστημα της ενημερώσεως των εφημερίδων

ΑΘΗΝΑ, 22 (ΑΠΕ).— Αλλαγή στήν ἐνημέρωση τῶν πολιτικῶν συντακτῶν ἀποφασί στηκε σήμερα στό Υπουργικό Συμβούλιο.

Ο Πρωθυπουργός ἐξέφρασε τήν ἀποψη, μέ τήν ὁποία συμφώνησε καί τό Υπουργικό Συμβούλιο, ἡ ἐνημέρωση νά γίνεται στό ἑξής μέ γραπτές ἀνακοινώσεις τῆς Γ. Γ. Τύπου καί ὀχι ὁπως, κατά παλιά τακτική, μέ χρησιμέρα, μέ καθημερινή συνάντηση τοῦ κυβερνητικοῦ ἐκπροσώπου μέ τούς πολιτικούς συντάκτες. Τέτοιες συναντήσεις θά πραγματοποιοῦνται μόνον ὁ ταν αὐτό κρίνεται ἀπαραίτητο.

Ο ἴδιος ὁ Πρωθυπουργός ἐξάλλου θά ἐνημερώνει τούς πολιτικούς συντάκτες κατά τακτά χρονικά διαστήματα.

Στή σημερινή συνεδρίαση τοῦ Υπουργικοῦ Συμβουλίου μίλησε ὁ Πρωθυπουργός καί ἀκολούθησε «ἐποικοδομητικός διάλογος».

Ο Πρωθυπουργός ἀναφέρθηκε στά πρόσφατα γεγονότα πού ἀκολούθησαν τήν πορεία τοῦ Πολυτεχνείου, τίς παραιτήσεις (πού δέν εγιναν δεκτές ἀπό τόν ἴδιο) τοῦ κ. Κουτσόγιωργα καί Τσούρα, στήν ἀποχώρηση τοῦ Λαλιώτη ἀπό τήν πολιτική, στήν πλήρωση τῶν κενῶν θέσεων στό ὑφυπουργείο Τύπου καί στήν ΕΡΤ 1, καθώς ἐπίσης καί στήν αὐριανή εἰδική συνεδρίαση, γιά τά οἰκονομικά καί ἀναπτυξιακά μέτρα, τῆς Κ. Ε. τοῦ ΠΑΣΟΚ.

Γιά τήν συνεδρίαση τοῦ Υπουργικοῦ Συμβουλίου ἐκδόθηκε ἡ παρακάτω ἀνακοίνωση:

«Κατά τή σημερινή συνεδρίαση τοῦ Υπουργικοῦ Συμβουλίου ὁ Πρωθυπουργός ἀναφέρθηκε στά πρόσφατα γεγονότα τῆς βραδυάς τοῦ Πολυτεχνείου, στό φόνο τοῦ 15χρόνου Μιχάλη Καλτέζα καί τίς ὑποβληθείσες παραιτήσεις τοῦ ὑπουργοῦ καί ἀναπληρωτοῦ ὑπουργοῦ Εσωτερικῶν καί Δημόσιας Τάξης κ. κ. Κουτσόγιωργα καί Τσούρα. Ο κ. Πρωθυπουργός ἐπανέλαβε ὁτι ἐξετίμησε τήν εὐθυξία τῶν κ.κ. Κουτσόγιωργα καί Τσούρα, ἀλλά ἔκρινε ὁτι δέν ἔπρεπε νά κάνει ἀποδεκτές τίς παραιτήσεις τους. Τό ἐπόμενο Υπουργικό Συμβούλιο θά ἀσχοληθεί μέ θέματα τῆς ἀρμοδιότητας τοῦ ὑπουργείου Εσωτερικῶν καί Δημόσιας Τά-

ΣΥΝΕΧΕΙΑ ΣΤΗΝ ΣΕΛ. —3

ΚΑΤΑ ΤΙΣ ΧΤΕΣΙΝΕΣ ΕΚΛΟΓΕΣ

Κέρδισε το ΠΑΣΟΚ στους καθηγητές

ΠΗΡΕ 3 ΕΔΡΕΣ ΚΑΙ 2 Η Ν Δ

Η ΠΑΣΚ καθηγητῶν Μέσης Εκπαίδευσης εἶναι καί πάλι πρώτη δύναμη. Στίς χτεσινές ἐκλογές πού ἔγιναν γιά τήν ἀνάδειξη νέας διοίκησης στήν ΕΛΜΕ Δωδεκανήσου, ἡ ΠΑΣΚ καθηγητῶν πλειοψήφισε παίρνοντας συνολικά 208 ψήφους, ἐνώ ἡ ΔΑΚΚΜΕ πήρε 116 καί ἡ ΔΗΣΑΚ 113.

● Η κάλπη ἀνοιξε στίς 12.30 τό μεσημέρι καί ἔκλεισε στίς 5 τό ἀπόγευμα. Στίς 7 τό βράδυ ἀνακοινώθηκε πόσους ψηφοὺς πήρε κάθε συνδυασμός.

Αναλυτικά: Ψήφισαν 457 καθηγητές. Βρέθηκαν 20 ἄκυρα καί τά ἐγκυρα κατανεμήθηκαν ὡς ἑξής:

ΠΑΣΚ (ΠΑΣΟΚ): 208.

ΣΥΝΕΧΕΙΑ ΣΤΗΝ ΣΕΛ. —3

«ΑΚΟΥΣΑ ΚΑΙ ΑΚΟΥΩ ΠΟΛΛΑ ΠΡΑΓΜΑΤΑ»

«Κλείνω τ' αυτιά μου στις σειρήνες», είπε χτες ο νέος Νομάρχης

ΖΗΤΑ ΤΗΝ ΣΥΜΠΑΡΑΣΤΑΣΗ ΤΩΝ ΠΟΛΙΤΩΝ

«ΚΛΕΙΝΩ τ' αὐτιά μου στίς σειρήνες. Ἀκουσα καί ἀκουω πολλά καί διάφορα πράγματα. Τά βάζω όλα στήν πάντα». Αὐτά μεταξύ ἄλλων δήλωσε χτές ὁ νέος Νομάρχης Δωδεκανήσου Γιάννης Μαχαιρίδης στήν πρώτη συνάντηση πού εἶχε μετά τήν ἀνάληψη τῶν καθηκόντων του, μέ τούς ἐκπροσώπους τοῦ τοπικοῦ Τύπου.

● Μέ πολλή ἁπλότητα, ἀλλά καί θετικότητα ὁ νέος Νομάρχης μίλησε στούς δημοσιογράφους διατυπώνοντας τίς μέχρι τώρα ἐμπειρίες πού ἀπέκτησε ἀπό τήν ὀλιγοήμερη ἀσκηση τῶν καθηκόντων του ἀφήνοντας νά φανεί ἡ μεγάλη διάθεση πού τόν διακατέχει νά ἀσχοληθεί οὐσιαστικά καί ἀμεσα μέ τά προβλήματα τοῦ Νομοῦ μας, τά ὁποία ὁπως εἶπε εἶναι πολλά καί μεγάλα.

ΟΙ ΧΤΕΣΙΝΕΣ ξάστερες καί χωρίς γρόφους θέσεις τοῦ κ. Μαχαιρίδη, ἐδειξαν ὁτι ὁ νέος Νομάρχης εἶναι ἀποφασισμένος νά μήν ἀκούσει ἡ νά ὑπηρετήσει κανένα κακόβουλο «ψιθυριστή» ἡ συμβουλάτορα, θά συνεχίσει τό μεγάλο ἔργο (ὁπως ὁ ἴδιος τό χαρακτήρισε) τῆς προκατόχου του καί ζητά τήν συμπαράσταση πολιτῶν καί ὑπαλλήλων γιά τήν προκοπή τοῦ Νομοῦ.

● Μιλώντας στούς δημοσιογράφους ὁ κ. Μαχαιρίδης εἶπε χαρακτηριστικά:

«Ἀκουσα καί ἀκούω πολλά καί διάφορα. Τά βάζω όλα στήν πάντα. Θέλω νά ἀποκτήσω πρώτα προσωπική ἀντίληψη γιά κάθε θέμα, γιά κάθε ὑπάλληλο καί μετά θά προχωρήσω ἀν χρειασθεί σέ ὁποιαδήποτε ἀλλαγή. Αὐτή τή

ΣΥΝΕΧΕΙΑ ΣΤΗΝ ΣΕΛ. —7

ΘΑ ΓΙΝΕΙ ΣΗΜΕΡΑ ΑΠΟ ΤΟΝ ΝΟΜΑΡΧΗ

Ελεγχος και στις Λαϊκές Αγορές για την αισχροκέρδεια

ΠΟΙΑ ΠΡΟΒΛΗΜΑΤΑ ΕΞΕΤΑΣΕ

ΣΗΜΕΡΑ τό πρω'ί θά ἐπισκεφθεί τήν Λα'ϊκή Ἀγορά ὁ νέος νομάρχης Δωδεκανήσου γιά νά ἔχει προσωπική ἐπαφή μέ τούς παραγωγούς καί τούς καταναλωτές καί νά διαπιστώσει ἀπό κοντά ἐάν πράγματι ὑπάρχει αἰσχροκέρδεια, ὁπως φημολογεῖται. Ὁ ἴδιος εἶπε χτές στούς δημοσιογράφους ἀναφερόμενος στό θέμα αὐτό ὁτι ἐάν πράγματι ἡ αἰσχροκέρδεια φτάνει τά 300ο)ο θά ληφθοῦν αὐστηρά μέτρα γιά τήν πάταξή της.

Ὁ κ. Μαχαιρίδης ἐπίσης ἀναφέρθηκε καί στά παρακάτω θέματα:

ΚΤΗΜΑΤΟΛΟΓΙΟ: Ἡ κατάσταση πού ἐπικρατεί στό Κτηματολόγιο μέ τό σημερινό σύστημα δουλειάς εἶναι τραγική. Ὑπάρχει κίνδυνος νά χαθοῦν πολλά ἔγγραφα. Θά ἐπισπευθεί ἀμεσα ἡ στέγαση τῶν μηχανημάτων πού ἔχουν παραληφθεί γιά τήν μικροφωτογράφιση, καί θά γίνει ἀρχεσθέτηση ὁλου τοῦ ὑλικοῦ.

ΤΟ ΤΕΕ:

Εἶχα συνάντηση μέ τούς ἐκπροσώπους τοῦ ΤΕΕ. Ἔγινε ἕνας διαχωρισμός τοῦ ἀντικειμένου τῆς ὑπηρεσίας αὐτῆς. Ξεκινήσαμε ἀπό τά προβλήματα τῶν ἐλεύθερων ἐπαγγελματιῶν πού εἶναι καί προβλήματα τῶν πολιτῶν πού θέλουν νά κτίσουν.

Ζητήθηκε ἀπό τό ὑπουργείο νά στείλει μιά εἰδική ὁμάδα γιά

ΣΥΝΕΧΕΙΑ ΣΤΗΝ ΣΕΛ. —3

ΔΙΑΠΙΣΤΩΣΕ Ο ΝΕΟΣ ΝΟΜΑΡΧΗΣ

Ελλειψη χώρων και προσωπικού στις υπηρεσίες

ΨΑΧΝ ΟΥΝ ΚΑΙ ΓΙΑ ΝΕΑ ΚΤΙΡΙΑ

«ΕΧΟΥΜΕ σοβαρό πρόβλημα χώρων καί προσωπικοῦ σέ όλες σχεδόν τίς ὑπηρεσίες τοῦ νομοῦ». Τήν δήλωση αὐτή ἔκανε χτές στούς δημοσιογράφους ὁ νομάρχης Δωδεκανήσου Γιάννης Μαχαιρίδης, σύμφωνα μέ τήν πρώτη εἰκόνα —ὁπως εἶπε ὁ ἴδιος— πού σχημάτισε, ἐπισκεπτόμενος τίς διάφορες ὑπηρεσίες.

ΟΙ ΔΙΑΠΙΣΤΩΣΕΙΣ τοῦ κ. Μαχαιρίδη γιά τίς ἐλλείψεις προσωπικοῦ καί χώρων στίς ὑπηρεσίες του ὁδήγησαν στήν ἀπόφαση νά δώσει ἐντολή νά καταγραφεί ὁλο τό προσωπικό καί κατά κλάδο, ἐνώ σήμερα τό πρω'ί θά κάνει ἐπίσκεψη σέ όλα τά κτίρια τοῦ Δημοσίου συνοδευόμενος ἀπό τόν Ἔφορο Δημοσίων Κτημάτων γιά νά διαπιστωθεί ποιά κτίρια εἶναι διαθέσιμα καί ἱκανά νά χρησιμοποιηθοῦν.

Ὁ κ. Μαχαιρίδης σχετικά μέ τό θέμα αὐτό δήλωσε:

«Ἡ πρώτη εἰκόνα πού σχημάτισα μέ τίς ὑπηρεσίες, εἶναι ὁτι ὑπάρχει σοβαρό πρόβλημα χώρων καί προσωπικοῦ. Οἱ ὑπάλληλοι εἶναι στιβαγμένοι καί ἔτσι δέν μπορούν νά προσφέρουν ὁσο πρέπει. Αὐριο θά κάνω ἐπίσκεψη σέ όλα τά κτίρια τοῦ δημοσίου μέ τον

ΣΥΝΕΧΕΙΑ ΣΤΗΝ ΣΕΛ. —3

Οπως τονίστηκε χτες

Αδικα κατηγορούν τους ξενοδόχους για το συνάλλαγμα

Αναβλήθηκε η γενική συνέλευση

ΔΕΝ ΕΓΙΝΑΝ ἐκλογές χτές στήν Ἑνωση Ξενοδόχων Ρόδου γιά τήν ἀνάδειξη νέας διοίκησης. Δέν ὑπήρξε ἡ ἀπαιτούμενη ἀπαρτία, ἀφοῦ πολλά ἀπό τά μέλη τῆς ΕΞΡ ἀπουσιάζουν στό ἐξωτερικό. Συνολικά παραβρέθηκαν 50 μέλη ἐνώ γιά νά ὑπήρχε ἀπαρτία καί νά προχωροῦσε ἡ γενική συνέλευση στίς ἐργασίες της (ἀρχαιρεσίες) ἔπρεπε νά ἦταν παρόντα τουλάχιστον 56 μέλη. Ἡ νέα συνέλευση θά προσδιορισθεί καί θά γίνει μετά ἀπό δέκα μέρες περίπου.

● Μέ τήν εὐκαιρία ὁμως τῆς συνέλευσης, ἐθίγη τό θέμα τοῦ τουριστικοῦ συναλλάγματος. Ὁ πρόεδρος κ. Μαραβέλιας ἀνέφερε ὁτι ἡ Τράπεζα τῆς Ἑλλάδας ἑτοιμάζει ἕνα «πακέτο» βάσει τοῦ ὁποίου θά γίνονται οἱ ἔλεγχοι γιά τό τουριστικό συνάλλαγμα στά ξενοδοχεία καί τίς ἄλλες ἐπιχειρήσεις.

ΑΡΚΕΤΟΙ ξενοδόχοι μίλησαν γιά τό θέμα αὐτό καί τόνισαν ὁτι εἶναι ἄδικο νά γράφεται καί νά λέγεται «πώς δέν εἶναι ἐντάξει» μέ τό συνάλλαγμα. Ὁ νομικός σύμβουλος τῆς ΕΞΡ κ. Στεφανίδης διευκρίνισε ὁτι οἱ κόκκινες ἀποδείξεις δέν θεωροῦνται ἀποδεικτικά στοιχεία. Ξενοδόχος ἐπίσης ζήτησε ἡ ΕΞΡ νά κάνει ἔγγραφο στούς ἁρμοδίους φορείς καί νά ζητά τόν τρόπο μέ τόν ὁποίο θά γίνεται ὁ ἔλεγχος στό τουριστικό συνάλλαγμα. Ὁ ἴδιος ξενοδόχος, τόνισε ὁτι ἡ κυβέρνηση ξέρει ποιός ἐξάγει παράνομα συνάλλαγμα καί ἀν θέλει μπορεί νά τό βρεί καί νά μήν τά βάζουν μέ τούς ξενοδόχους.

Ἀναφορικά μέ τίς ὑποψηφιότη

ΣΥΝΕΧΕΙΑ ΣΤΗΝ ΣΕΛ. —7

Την ερχόμενη εβδομάδα

«Θερμές» προβλέπονται οι δύο συνεδριάσεις του δημοτικού συμβουλίου

Συζητείται το θέμα του αυτοκινήτου

ΔΥΟ ἀλλεπάλληλες συνεδριάσεις θά πραγματοποιήσει τό δημοτικό συμβούλιο Ρόδου κατά τήν ἐρχόμενη Πέμπτη. Τήν μία τήν Πέμπτη καί τήν ἄλλη τήν Παρασκευή 28 καί 29 Νοεμβίου ἀντίστοιχα, γιά νά ἐξετάσει διάφορα θέματα πού ἀπασχολοῦν τήν πόλη.

● Μεταξύ αὐτῶν εἶναι καί τό γνωστό θέμα τῆς ἀγορᾶς τοῦ αὐτοκινήτου πλυντηρίου κάδων, ὑστερα ἀπό τήν ἔνσταση πού ὑποβλήθηκε, ὁπως ἐπίσης καί μία ἐνημέρωση σχετικά μέ τόν δημοτικό φόρο. Η συζήτηση καί γιά τά δύο θέματα, προβλέπεται ἰδιαίτερα «θερμή».

ΑΝΑΛΥΤΚΑ τήν Πέμπτη θά συζητηθοῦν τά παρακατω θέματα:

1) Ενημέρωση Δημοτικοῦ Συμβουλίου Ρόδου σχετικά μέ τό Δημοτικό φόρο καταναλώσεως.

2) Τρόπος ἐκτέλεσης τῶν νέων ἔργων:

α) Επισκευή καί συντήρηση ἠλεκτρικῶν ἐγκαταστάσεων στά νέα γραφεία τοῦ ΡΟΔΑ.

β) Επισκευή Δημοσίων οἰκημάτων Στατιστικῆς Υπηρεσίας καί Δικαστικοῦ γραφείου.

γ) Διαμόρφωση πλατείας Αθηνάς.

δ) Κατασκευή ἀθλητικῶν ἐγκαταστάσεων.

ε) Κατασκευή καί τοποθέτηση ὀργάνων παιδικῶν χαρών.

3) Ψήφιση καί διάθεση πιστώσεων—Τροποποηση προ'υ'πολογισμοῦ 1985: Συντήρηση—ἀνακατασκευή κλυβιῶν ζώων στό

ΣΥΝΕΧΕΙΑ ΣΤΗΝ ΣΕΛ. —6

Πρόκειται να ιδρυθεί σύντομα

Γραφείο στη Νομαρχία για τα προβλήματα που αντιμετωπίζει το κοινό

Θα δίνεται αμέσως απάντηση

ΓΡΑΦΕΙΟ παρακολούθησης τῶν προβλημάτων καί σχέσεων μέ τόν πολίτη θά λειτουργήσει πολυ σύντομα στή Νομαρχία Δωδεκανήσου γιά τήν ὁσο γίνεται καλύτερη καί γρήγορη ἐξυπηρέτηση τοῦ κοινοῦ.

● Τήν ἀπόφαση αὐτή ἀνακοίνωσε χτές τό μεσημέρι στούς δημοσιογράφους ὁ νομάρχης Δωδεκανήσου κ. Γιάννης Μαχαιρίδης τονίζοντας τήν σπουδαιότητα πού δίνει στήν ἐξυπηρέτηση τοῦ πολίτη καί τήν ἐνημέρωσή του σέ κάθε του πρόβλημα.

ΠΡΟ'Ι'ΣΤΑΜΕΝΟΣ τοῦ Γραφείου αὐτοῦ ἔχει ὁρισθεί ἤδη ὁ κ. Κώστας Σκανδαλίδης, ὁ ὁποίος σέ συνεργασία μέ τόν κ. Μαχαιρίδη θά ὀργανώσει τήν νέα αὐτή ὑπηρεσία. Τό Γραφείο Τύπου καί Δημοσίων Σχέσεων τῆς Νομαρχίας ἐπίσης θά ἐνισχυθεί μέ ἐπαγγελματία δημοσιογράφο ὁ ὁποίος θά προσληφθεί μέ σύμβαση ἔργου γιά τήν καλύτερη λειτουργία του.

ΑΝΑΦΕΡΟΜΕΝΟΣ στό θέμα αὐτό ὁ κ. Μαχαιρίδης τόνισε:

«Πρωταρχικό μας μέλημα θά εἶναι ἡ ἐξυπηρέτηση τοῦ πολίτη καί ἡ ἐπίλυση τῶν προβλημάτων του. Γιά τόν λόγο αὐτό θά γίνει γραφείο παρακολούθησης τῶν προβλημάτων τῶν πολιτῶν. Ὁ πολίτης θά ἔρχεται, θά καταθέτει ἐγγράφως τό αἰτημά του, καί τό γραφείο ἐξυπηρέτησης πολιτῶν θά τό προωθεί στήν ἁρμόδια ὑπηρεσία τῆς Νομαρχίας πού θά ἔχει σχέση μέ τό πρόβλημα.

Ο ΔΙΕΥΘΥΝΤΗΣ τῆς ὑπηρεσίας θά ἀπαντά ἀνάλογα στόν ἐνδιαφερόμενο γραπτά καί παράλληλα

ΣΥΝΕΧΕΙΑ ΣΤΗΝ ΣΕΛ. —3

Ηρθε χτες ο πρεσβευτής της Αμερικής

ΑΥΣΤΗΡΑ μέτρα ἀσφαλείας πάρθηκαν κατά τήν ἐδώ ἀφίξη τοῦ Ἀμερικανοῦ πρεσβευτή στήν Ἑλλάδα κ. Ρόμπερτ Κήλυ, ὁ ὁποίος ἔφτασε στό νησί μας χτές τό πρω'ί. Ὁ κ. Κήλυ—πού κάνει ἐνημερωτική ἐπίσκεψη — πραγματοποίησε ἐθιμοτυπική ἐπίσκεψη στόν νομάρχη Δωδεκανήσου κ. Γιάννη Μαχαιρίδη καί στόν δήμαρχο Ρόδου κ. Σάββα Καραγιάννη.

● Μάλιστα δέ, —ὁπως ἀναφέρει ἀνακοίνωση τοῦ γραφείου Τύπου τοῦ Δήμου —ἡ συνάντηση τοῦ Ἀμερικανοῦ πρεσβευτή μέ τόν δήμαρχο «ἔγινε μέσα σέ φιλική ἀτμόσφαιρα».

ΑΡΓΟΤΕΡΑ ὁ κ. Κήλυ ἐπεσκέφθηκε καί ἐπιθεώρησε τίς ἐγκαταστάσεις τοῦ ραδιοσταθμοῦ τῆς «Φωνῆς τῆς Ἀμερικῆς» στίς περιοχές Κοσκινοῦ καί Ἀφάντου, καί —ὁπως ἔγινε γνωστό— εἶχε συνεργασία μέ τούς Ἀμερικανούς καί Ἕλληνες ὑπεύθυνους.

● Ὁ Ἀμερικανός πρεσβευτής πρόκειται ν' ἀναχωρήσει γιά τήν Ἀθήνα σήμερα τό ἀπόγευμα.

Αρχίζουν τα έργα στο Καρακόνερο

Ἐγκαταστάθηκε χτές ὁ ἐργολάβος στό «Καρακόνερο» γιά τήν ἀνέγερση τοῦ ἀθλητικοῦ κέντρου.

Ὁπως ἔγινε γνωστό τό πρόβλημα μέ τήν ἀποθήκη τῆς ΔΕΗ πού ὑπάρχει στήν περιοχή ξεπεράστηκε καί ὁ ἐργολάβος θά ἀρχίσει νά δουλεύει σέ 15 μέρες.

Προβλήματα από την ανομβρία

Λειτανίες κάνουν οι χωρικοί μας για να βρέξει!..

Ζημιά στη παραγωγή του λαδιού

ΛΕΙΤΑΝΙΕΣ κάνουν σέ χωριά τῆς Ρόδου γιά τήν ἀνομβρία πού ἐπικρατεί στή Ρόδο! Γεωργοί ἀλλά καί κτηνοτρόφοι παρακαλοῦν νά βρέξει, ἀφοῦ τόσο οἱ ἐλιές ὁσο καί τά σπαρτά ἀντιμετωπίζουν προβλήματα.

● Σχετικά ὁ διευθυντής τῆς δ)σης Γεωργίας Δωδ)σου κ. Βησσαρίδης, ἀπαντώντας σέ σχετικές ἐρωτήσεις τῆς «Προόδου» τόνισε ὁτι ἡ συνεχιζόμενη ἀνομβρία κάνει κακό στίς ἐλιές καί στήν προετοιμασία τῆς σπορᾶς τῶν γεωργικῶν καί κτηνοτροφικῶν ψυχανθῶν καί τῶν σιτηρῶν.

ΕΙΔΙΚΟΤΕΡΑ, ἀναφορικά μέ τίς ἐλιές ὁ κ. Βησσαρίδης τόνισε ὁτι δέν διευκολύνεται ἡ μεγαλύτερη ἀπόδοση τοῦ ἐλαιολάδου σέ ὁσες περιοχές δέν ἔχει βρέξει ἀρκετά. Δέν διευκολύνεται ἡ ἀπόδοση τῆς ἐλιάς σέ λάδι. Ἐπιστημονικά αὐτό λέγεται ὁτι δέν διευκολύνεται ἡ ἐκθλιψη τῶν συλλεγομένων ἐλαιόσπορων.

● Ἐπίσης αὐτή τήν ἐποχή γίνονται καλλιέργειες σπαρτῶν καί ψυχανθῶν γιά τήν κτηνοτροφία, ἀλλά τό ἔδαφος δέν ἔχει τήν κατάλληλη ὑγρασία καί ἔτσι ἡ καλλιέργεια αὐτή ὁπωσδήποτε θά καθυστερήσει σημαντικά. Ἀναφορικά μέ τά ἐσπεριδοειδή, ὁ κ. Βησσαρίδης τόνισε ὁτι ἡ ἀνομβρία δέν δημιουργεί δυσμενείς ἐπιδράσεις.

ΒΕΒΑΙΑ θά πρέπει νά ἀναφερθεί ὁτι ἀκόμα καί ἀν βρέξει δέν ἔχει μεγάλη σημασία ἀν αὐτό γί-

ΣΥΝΕΧΕΙΑ ΣΤΗΝ ΣΕΛ. —7

Δύο νεαροί από ημιφορτηγό

Ερριξαν στα μάτια σπουδάστριας νερό από ...μπαταρία!..

Αγνωστα παραμένουν τα αίτια

ΔΥΟ ΝΕΑΡΟΙ ἀναζητοῦνται ἀπό τήν Ἀστυνομία, ἐπειδή κατηγορούνται ἀπό φοιτήτρια ὁτι τῆς πέταξαν μέ μιά σύριγγα ὑγρό τῆς μπαταρίας στά μάτια της! Πρόκειται γιά τούς Νικόλαο Λουζή, 17 χρόνων, ἀπό τό Ναύπλιο, μαθητή καί τόν Μανώλη Κ. Νικολέτου, 18 χρόνων.

● Ἡ φοιτήτρια Μαρία Δ. Μαντικού, βάδιζε προχτές στίς 7 τό ἀπόγευμα στήν ὁδό Στ. Κωτιάδη. Ξαφνικά πέρασε δίπλα τῆς ἕνα ἡμιφορτηγό αὐτοκίνητο μάρκας ΤΟΥΟΤΑ στό ὁποίο ἐπέβαιναν δύο νεαροί καί ὁ συνοδηγός τῆς ἔρριξε στό πρόσωπο μέ μιά σύριγγα ὑγρό.

ΤΟ ΗΜΙΦΟΡΤΗΓΟ αὐτοκίνητο χρώματος κίτρινου βρέθηκε ἀργότερα στήν περιοχή τοῦ Στάδιου ἀλλά οἱ δύο νεαροί ἦταν ἀφαντοι. Μέσα πάντως ὑπήρχε μιά σύριγγα καθώς καί ἕνα μπουκάλι μέ ὑγρό μπαταρίας τά ὁποία καί παρέλαβαν ἀστυνομικοί τῆς Ἀσφάλειας.

● Ἀγνωστοι εἶναι οἱ λόγοι πού ὁδήγησαν τούς δύο νεαροὺς στή πράξη τους αὐτή. Εἶναι πιθανό νά ὑπήρχαν αἰτία, ἀλλά ἐξετάζεται ἀκόμα καί τό ἐνδεχόμενο νά τό ἔκαναν «γιά πλάκα».

Μπαίνουν στη συχνότητα των πλοίων

Οι πειρατικοί σταθμοί προκαλούν προβλήματα και στην ναυσιπλοΐα!

Ερευνες από το Λιμεναρχείο Ρόδου

ΠΑΡΑΝΟΜΟΙ ἀσύρματοι ἐκπέμπουν σέ συχνότητες πού ἐνοχλοῦν τήν ναυσιπλοΐα καί ἤδη τό Κεντρικό Λιμεναρχείο Ρόδου κάνει ἐρεύνες γιά τόν ἐντοπισμό τους.

● Σύμφωνα μέ δημοσιογραφικές πληροφορίες, οἱ ἐπικοινωνίες μέ τούς ἀσύρματους στά πλοία συχνά γίνονται προβληματικές καί αἰτία εἶναι οἱ παράνομοι ἀσύρματοι ἡ οἱ ραδιοφωνικοί πειρατικοί σταθμοί πού ἐκπέμπουν σέ συχνότητες ἴδιες μέ αὐτές τῶν πλοίων. Ἤδη ὑπάρχουν ὑπόνοιες γιά τήν λειτουργία ὁρισμένων καί ἀναμένεται ὁτι οἱ ἁρμόδιες ὑπηρεσίες τοῦ Κ. Λ. Ρόδου θά ἐπέμβουν σύντομα γιά νά σταματήσουν οἱ παράνομες αὐτές ἐκπομπές.

ΟΠΩΣ ἔγινε γνωστό, στά πλοία, στά ἀποπλάνα, ἀκόμα καί στά VHF τῶν αὐτοκινήτων ὑπάρχουν ὁρισμένες συχνότητες μέσα στίς ὁποίες μπορούν νά ἐκπέμπουν. Δέν μπορεί γιά παράδειγμα ἕνας ὁδηγός πού ἔχει τό αυτοκίνητό του ἀσύρματο νά ἐκπέμπει σε συχνότητα διαφορετική ἀπ' αὐτή πού ἔχει ρυθμισθεί καί νά παρεμβάλλει στίς ἀσύρματες ἐπικοινωνίες τῶν πλοίων ἡ τῶν ἀεροπλάνων.

● Αξιωματικό τοῦ Λιμεναρτίστα σχετικό, προκειμένου νά τικά μέ τίς πληροφορίες αὐτές,

ΣΥΝΕΧΕΙΑ ΣΤΗΝ ΣΕΛ. —6

Κίνδυνος μεγάλης καταστροφής

Νερά... «μπάζει» και η στέγη του Μεγάρου Ιπποτών!

Τι κάνει το περίφημο ΤΑΠΑ;

Εἶναι πραγματικά σωστή ἡ πληροφορία — καταγγελία πού ἀνεγνώσαμε στόν ἀθηνα'ϊκό Τύπο ὁτι ἡ στέγη τοῦ Μεγάρου τῶν Ἱπποτῶν ἔχει ἀνάγκη στεγανοποιήσεως διότι κατά τήν διάρκεια τοῦ χειμώνα βάζει νερά, πού καταστρέφουν τήν ὀροφή καί τό δάπεδο τοῦ πρώτου ὀρόφου τοῦ Μεγάρου. Αὐτό εἶναι ἡ ἀρχή τῆς καταστροφῆς ἡ ὁποία προσβάλλει τή Ἐθνική μας ἀξιοπρέπεια. Τό νά μή ἐνδιαφέρεται ὁ ἐντεταλμένος διαχειριστής τῆς ἀρχιτεκτονικῆς αὐτῆς κληρονομιάς, ἡ ὁποία σάν ἐπισκέψιμος Μουσειακός χώρος (Μουσείον Μεγάλου Μαγίστρου) ἀποδίδει περισσότερα ἀπό τό Κεντρικό Μουσείο εἶναι περισσότερο ἀπό μιά ἀχαρακτήριστη πράξι. Γιά τήν μή συντήρηση δέν εἶναι ὑπερβολικός ὁ χαρακτηρισμός αὐτός, διότι τό Ταμείο Ἀρχαιολογικῶν Πόρων (ΤΑΠΑ) κάθε χρόνοέχει ἔσοδα ἀπό τή Ρόδο πού φθάνουν τό ποσό τῶν 140.000.000 δρχ. Τά ἔσοδα αὐτά προέρχονται ἀπό ἐνοίκια τῶν ἐντός τῆς Παλαιάς Πόλεως εὑρισκομένων ὀκινήτων, ἀπό εἰσιτήρια ἐπισκέψεως τῶν ἀρχαιολογικῶν χώρων, ἀπό τήν πώληση τουριστικῶν ἀρχαιολογικῶν ἐνθυμίων, ἐνώ παράλληλα όλα τά ἔξοδα μισθοδοσίας τοῦ ἐπιστημονικοῦ καί ὑπαλ

ΣΥΝΕΧΕΙΑ ΣΤΗΝ ΣΕΛ. —3

Ερχεται και ο Φινλανδός πρεσβευτής

ΕΡΧΕΤΑΙ στίς 29)11)85 στό νησί μας ὁ πρεσβευτής τῆς Φινλανδίας στήν Ελλάδα PAUL JURKANKALLIO γιά ὀλιγοήμερη ἀνάπαυση.

Ο Φινλανδός πρεσβευτής θά γίνει δεκτός σέ ἐθιμοτυπική ἐπίσκεψη ἀπό τό νομάρχη κ. Γ. Μαχαιρίδη τή Δευτέρα 2 Δεκεμβρίου στίς 10 τό πρωί.

Χτες στην οδό Αννης Μαρίας

Αυτοκίνητο καρφώθηκε στα κάγκελα σπιτιού!

Είχαν πάθει βλάβη τα φρένα

ΑΥΤΟΚΙΝΗΤΟ (τό ὁποίο ὁδηγοῦσε μιά γυναίκα), προφανώς ἀπό βλάβη τῶν φρένων, δέν μπορούσε νά σταματήσει καί «καρφώθηκε» πάνω σέ σπίτι. Εὐτυχώς τά ἄτομα πού ἐπέβαιναν δέν ἔπαθαν τίποτα ἐνώ σημαντικές ζημιές ἔπαθε τό αὐτοκίνητο.

● Τό ἀτύχημα ἔγινε χτές τό πρω'ί στήν ὁδό Ἀννης Μαρίας. Ἡ νοικοκυρά Μαρία Η. Κωνσταντινίδη, 30 χρόνων, ὁδηγώντας τό ΑΟ 7876 αὐτοκίνητο πού ἀνήκε στήν γειτόνισσά της, καί ἔχοντας σάν συνεπιβάτες ἀλλα τρία ἄτομα, κατέβαινε τήν ὁδό Στ. Κωτιάδη μέ προορισμό τήν Ἀννης Μαρίας. Ὁμως καί ἐνώ τό αὐτοκίνητο βρισκόταν στήν κατηφόρα τῆς Στ. Κωτιάδη, ἡ ὁδηγός διαπίστωσε ὁτι τά φρένα δέν ἐπιαναν. Πετάχθηκε στήν Ἀννης Μαρίας καί τελικά ἔπεσε πάνω σέ σπίτι τῆς ὁδοῦ πού ἀνήκει στόν Ἐμμανουήλ Νικολάου!

ΣΥΝΕΧΕΙΑ ΣΤΗΝ ΣΕΛ. —3

Γ. ΑΧΕΙΜΑΣΤΟΣ ΑΕ
ΑΝΩΝΥΜΟΣ ΤΕΧΝΙΚΗ & ΒΙΟΜΗΧΑΝΙΚΗ ΕΤΑΙΡΕΙΑ
ετοιμο μπετον
σιδηρος μπετον
ΕΓΚΑΤΑΣΤΑΣΕΙΣ: ΡΟΔΟΥ-ΛΙΝΔΟΥ 49 Χλμ. τηλ. 29028-30290

ενα και περιποιημενο
Οὖζο ΦΩΚΙΑΛΗ.
Περιποιημένο στήν ἀπόσταξη, τό ἄρωμα καί τή γεύση του.
Μέ τό μεζέ πού ἀγαπᾶτε.
OYZO fokiali
ροδίτικο καί περιποιημένο
OYZO fokiali SPECIAL
640 ml 40°
Ε. ΦΩΚΙΑΛΗΣ ΡΟΔΟΣ

Σκανδιναβία
Τακτικές πτήσεις γιά: ΚΟΠΕΓΧΑΓΗ ΣΤΟΚΧΟΛΜΗ ΕΛΣΙΝΚΙ
Ρωτήστε σήμερα τον ταξιδιωτικό σας πράκτορα ή την
AUSTRIAN AIRLINES
Ρόδος, γενικός πράκτορας: ΖΑΜΠΕΤΟΣ τηλ. 20832

ΠΝΕΥΜΑΤΟΘΕΡΑΠΕΥΤΡΙΑ
ΨΥΧΟΕΡΕΥΝΗΤΡΙΑ



ΓΕΩΡΓΙΟΣ ΑΓΓΕΛΙΔΗΣ

Διπλωματούχος της Παγκοσμίου Ομοσπονδίας Θεραπευτών Αγγλίας και μέλος του Κέντρου Ψυχικών Ερευνών Λονδίνου και της Π.Ψ.Κ.Ε.Ε. δέχεται στό γραφείο της, τηλ. 26-031 στήν ὁδό Γρηγορίου Ε' καί Δενδρινού Γωνία ἀρ. 1 ἐπτά Βαγιές.

Καί σάς περιμένει νά σάς καταπλήξει μέ τίς καταπληκτικές της δυνατότητες σέ ὁποιονδήποτε θέμα σάς ἀπασχολεῖ ἐπαγγελματικό, αἰσθηματικό, οἰκογενειακό κλπ.

ΕΛΛΗΝΙΚΗ ΔΗΜΟΚΡΑΤΙΑ
ΥΠΟΥΡΓΕΙΟ ΥΓΕΙΑΣ ΠΡΟΝΟΙΑΣ
ΚΑΙ ΚΟΙΝΩΝ. ΑΣΦΑΛΙΣΕΩΝ
Γ' ΚΡΑΤΙΚΟΣ ΠΑΙΔΙΚΟΣ ΣΤΑΘΜΟΣ ΡΟΔΟΥ

ΠΡΟΚΗΡΥΞΗ

Ὁ Γ' Κρατικός Παιδικός Σταθμός Ρόδου, ὑστερα ἀπό τήν ἀπόφαση ἀρ. 14)21—11—1985 τῆς Δ. Ἐπιτροπῆς αὐτοῦ, προκηρύσσει δημόσιο τακτικό μειοδοτικό διαγωνισμό, μέ κλεῖστές προσφορές, γιά τήν ἀνάδειξη χορηγητῶν οἰκονομικοῦ ἔτους 1986 στά παρακάτω εἴδη: 1) Παντοπωλείου—Καθαριότητας 2) Ὀπωρολαχανοπωλείου 3) Νωπῶν Κρεάτων—Πουλερικῶν — Ἰχθύων καί 4) Ἄρτου.

Ὁ διαγωνισμός, θά γίνει στά Γραφεῖα τοῦ Ἱδρύματος, ὁδός Ἁγ. Νικολάου 45, στίς 13 Δεκεμβρίου 1985, ἡμέρα Παρασκευή καί ὥρα 11—12 μ. ἐνώπιον ἁρμοδίας Ἐπιτροπῆς, ἐάν δέ ἀποβεῖ ἄγονος, θά ἐπαναληφθεῖ στίς 23 Δεκεμβρίου 1985, ἡμέρα Δευτέρα τήν ἰδια ὥρα, στόν ἰδιο τόπο καί ἐνώπιον τῆς ἰδιας Ἐπιτροπῆς.

Πληροφορίες στό τηλ. 22643, τίς ἐργάσιμες ἡμέρες καί ὥρες.

Ρόδος 21—11—1985
Ὁ Πρόεδρος Δ. Ἐπιτροπῆς
Π. ΚΥΡΙΑΚΟΥΛΗΣ

ΕΛΛΗΝΙΚΗ ΔΗΜΟΚΡΑΤΙΑ
ΥΠΟΥΡΓΕΙΟ ΥΓΕΙΑΣ ΠΡΟΝΟΙΑΣ
ΚΑΙ ΚΟΙΝΩΝ. ΑΣΦΑΛΙΣΕΩΝ
Α' ΚΡΑΤΙΚΟΣ ΠΑΙΔΙΚΟΣ ΣΤΑΘΜΟΣ ΡΟΔΟΥ

ΠΡΟΚΗΡΥΞΗ

Ὁ Α' Κρατικός Παιδικός Σταθμός Ρόδου ὑστερα ἀπό τήν ἀρ. 15)21—11—85 ἀπόφαση τῆς Δ. Ἐπιτροπῆς προκηρύσσει Δημόσιο τακτικό μειοδοτικό διαγωνισμό μέ κλειστές προσφορές γιά τήν ἀνάδειξη χορηγητῶν ἔτους 1986 στίς 13 Δεκεμβρίου 1985 ἡμέρα Παρασκευή καί ὥρα 9—10 π.μ. διά τήν προμήθεια: 1) Εἰδῶν Παντοπωλείου καί Καθαριότητος, 2) Εἰδῶν Ὀπωρολαχανοπωλείου, 3) Νωπῶν Κρεάτων, Πουλερικῶν, Ἰχθύων καί 4) Ἄρτου.

Ὁ Διαγωνισμός θά γίνει στό γραφεῖο τοῦ Ἱδρύματος Ἁγίου Νικολάου 45, ἐάν δέ ἀποβεῖ ἄγονος θά ἐπαναληφθεῖ στίς 23 Δεκεμβρίου ἡμέρα Δευτέρα τήν ἰδια ὥρα καί στόν ἰδιο τόπο.

Πληροφορίες τίς ἐργάσιμες ἡμέρες καί ὥρες στό τηλ. 22646.

Ρόδος 21—11—1985
Ὁ Πρόεδρος Δ. Ἐπιτροπῆς
Ν. ΖΩΪΔΗΣ

ΕΛΛΗΝΙΚΗ ΔΗΜΟΚΡΑΤΙΑ
ΥΠΟΥΡΓΕΙΟ ΥΓΕΙΑΣ ΠΡΟΝΟΙΑΣ
ΚΑΙ ΚΟΙΝΩΝ. ΑΣΦΑΛΙΣΕΩΝ
Β' ΚΡΑΤΙΚΟΣ ΠΑΙΔΙΚΟΣ ΣΤΑΘΜΟΣ ΡΟΔΟΥ

ΠΡΟΚΗΡΥΞΗ

Ὁ Β' Κρατικός Παιδικός Σταθμός Ρόδου, ὑστερα ἀπό τήν ἀπόφαση ἀρ. 21)21—11—1985 τῆς Δ. Ἐπιτροπῆς αὐτοῦ, προκηρύσσει δημόσιο τακτικό μειοδοτικό διαγωνισμό, μέ κλειστές προσφορές, γιά τήν ἀνάδειξη χορηγητῶν, οἰκονομικοῦ ἔτους 1986, στά παρακάτω εἴδη:

1) Παντοπωλείου—Καθαριότητας 2) Ὀπωρολαχανοπωλείου 3) Νωπῶν Κρεάτων — Πουλερικῶν —Ἰχθύων καί 4) Ἄρτου.

Ὁ διαγωνισμός θά γίνει στά γραφεῖα τοῦ Ἱδρύματος, ὁδός Χρ. Τσιγάντε, στίς 13 Δεκεμβρίου 1985, ἡμέρα Παρασκευή καί ὥρα 10—11 π.μ. ἐνώπιον ἁρμοδίας Ἐπιτροπῆς, ἐάν δέ ἀποβεῖ ἄγονος, θά ἐπαναληφθεῖ στίς 23 Δεκεμβρίου 1985, ἡμέρα Δευτέρα, τήν ἰδια ὥρα, στόν ἰδιο τόπο καί ἐνώπιον τῆς ἰδιας Ἐπιτροπῆς.

Πληροφορίες καί ὅροι διακηρύξεως, στά γραφεῖα τοῦ Σταθμοῦ, τηλ. 23,502, τίς ἐργάσιμες ἡμέρες καί ὥρες.

Ρόδος 21—11—1985
Ὁ Πρόεδρος Δ. Ἐπιτροπῆς
Κ. ΜΠΑΡΜΠΟΥΣΑΣ

ΑΠΩΛΕΙΑ

Ἀπωλέσθη στήν περιοχή Λαέρμων κυνηγετικός σκύλος ράτσας «Γκέκα», χρώματος μαύρου μέ καφέ αὐτιά καί ἀκούει στό ὄνομα «Μίνα». Φέρει τσαμπαλί στρογγυλό δεμένο μέ ἀσπρο καλώδιο καί τρεῖς χάντρες στό λουρί. Παρα καλεῖται ὁποιος τό βρεῖ νά τηλεφωνήσει στό τηλ. 33183 ἡ 23294 καί θά ἀμοιφθεῖ.

ΣΥΓΧΑΡΗΤΗΡΙΟ

Στόν ἀγαπητό μας ΘΑΝΑΣΗ Κ. ΨΥΛΑΚΗ, πού πῆρε ἔπαξια τό πτυχίον τοῦ Χημικοῦ τοῦ Πανεπιστημίου Ἰωαννίνων, θερμά συγχαρητήρια.

Οἰκογένεια
ΜΙΧΑΗΛ ΒΟΓΙΑΤΖΗ

ΕΛΛΗΝΙΚΗ ΔΗΜΟΚΡΑΤΙΑ
ΥΠΟΥΡΓΕΙΟ ΥΓΕΙΑΣ ΠΡΟΝΟΙΑΣ
ΘΕΡΑΠΕΥΤΗΡΙΟ ΧΡΟΝΙΩΝ ΠΑΘΗΣΕΩΝ ΔΩΔΕΚΑΝΗΣΟΥ
ΟΙΚΟΣ ΚΟΛΥΜΠΙΩΝ

ΠΡΟΚΗΡΥΞΗ

ΜΙΣΘΩΣΗΣ ΚΥΛΙΚΕΙΟΥ
ΔΙΑ ΔΗΜΟΣΙΟΥ ΠΛΕΙΟΔΟΤΙΚΟΥ ΔΙΑΓΩΝΙΣΜΟΥ

Τό Θεραπευτήριο Χρονίων Παθήσεων Δωδ/σου «ΟΙΚΟΣ ΚΟΛΥΜΠΙΩΝ» προκηρύσσει τακτικό δημόσιο πλειοδοτικό διαγωνισμό πού θά διενεργηθεῖ τήν 4—12—85 ἡμέρα Τετάρτη καί ἀπό ὥρα 10 ἕως 11 π.μ. στά Γραφεῖα τοῦ Θεραπευτηρίου γιά τήν μίσθωση κυλικείου.

Τό ἐλάχιστο μηνιαῖο ὅριο τοῦ μισθώματος ὁρίστηκε στό ποσό τῶν 2.000 δρχ. ἡ δέ χρονική διάρκεια τῆς μίσθωσης θά εἶναι τριετής.

Τό μίσθιο θά ἀναπροσαρμόζεται κάθε δύο (2) χρόνια σύμφωνα μέ τίς ἰσχύουσες διατάξεις, τά δέ ἔξοδα δημοσίευσης τῆς διακήρυξης, νομίμων κρατήσεων, τελῶν χαρτοσήμου καί τελῶν συμβάσεως βαρύνουν τόν τελευταῖο πλειοδότη.

Γιά περισσότερες πληροφορίες ἀπευθύνεσθε στό Λογιστήριο τοῦ Θεραπευτηρίου ἡ στά τηλέφωνα 51.503—51.397 κατά τίς ἐργάσιμες ἡμέρες καί ὥρες.

Ὁ Πρόεδρος τοῦ Δ.Σ.
ΜΙΧΑΛΗΣ ΜΑΚΡΗΣ

Ἰατρική ἀνακοίνωση

Τό μικροβιολογικό ἐργαστήριο τοῦ ἰατροῦ

ΙΩΑΝΝΗ ΜΗΝΕΤΤΟΥ

παραμένει κλειστό.
Θά λειτουργήσει πάλι κανονικά ἀπό τήν ΔΕΥΤΕΡΑ 25—11—85.

Ἰατρική ἀνακοίνωσις

Ὁ ἰατρός

ΔΗΜΗΤΡ. Ν. ΠΑΠΑΚΩΝΣΤΑΝΤΙΝΟΥ
ΚΑΡΔΙΟΛΟΓΟΣ

Δέχεται ΜΕΓΑΛΟΥ ΚΩΝΣΤΑΝΤΙΝΟΥ 39
(παραπλεύρως ΙΚΑ)
5.30—8.30 μ.μ.
ΤΗΛΕΦΩΝΑ: οἰκίας 31812—ἰατρείου 33015

Ἰατρική ανακοίνωση

Ὁ ἰατρός

ΣΥΜΕΩΝ ΤΡΙΑΝΤ. ΨΑΡΑΣ

ΜΑΙΕΥΤΗΡ—ΧΕΙΡΟΥΡΓΟΣ, ΓΥΝΑΙΚΟΛΟΓΟΣ

τ. ἰατρός Α' Μαιευτικῆς—Γυναικολογικῆς Κλινικῆς Πανεπ. Ἀθηνῶν «Μαιευτ. Ἀλεξάνδρα»
• Δέχεται κάθε μέρα 9—1 π.μ. καί 5.30—8.30 μ.μ. καί τό Σάββατο 9—1 π.μ. εἰς τό ἰατρεῖον του Δ. ΘΕΜΕΛΗ 83—(πλησίον ΑΚΑΔΗΜΙΑΣ)
— Δεκτοί ἀσφαλισμένοι ὁλων τῶν Ταμείων.
ΤΗΛΕΦΩΝΟ ἰατρείου 32377

ΤΗΛΕΟΡΑΣΗ ΣΗΜΕΡΑ

Ε.Ρ.Τ. 1	Ε.Ρ.Τ. 2
1.00 ΠΟΛΙΤΕΙΕΣ	2.00 ΕΙΔΗΣΕΙΣ
1.50 ΤΟ ΘΑΥΜΑΣΙΟ ΤΑΞΙΔΙ ΤΟΥ ΝΙΛΣ ΧΟΛΓΚΕΡΣΟΝ	2.15 ΑΘΛΗΤΙΚΟΙ ΠΑΛΜΟΙ Ἐκπομπή μέ θέματα ἀπό τήν ἀθλητική ἐπικαιρότητα.
2.15 ΕΙΔΗΣΕΙΣ	
2.25 ΤΑ ΣΤΡΟΥΦ	3.45 Η ΛΑΜΨΗ ΤΩΝ ΑΣΤΡΩΝ Ἑλληνική σειρά εἴκοσι ἑξι ἐπεισοδίων
2.50 Ο ΕΠΙΘΕΩΡΗΤΗΣ ΣΑΪΝΗΣ Παιδική σειρά γαλλικῆς παραγωγῆς	5.05 ΦΡΑΓΚΟΛ ΡΟΚ
3.20 ΞΕΝΗ ΤΑΙΝΙΑ	5.30 Η ΣΟΥΠΕΡ ΓΙΑΓΙΑ
4.50 ΑΘΛΗΤΙΚΕΣ ΣΥΝΑΝΤΗΣΕΙΣ	6.00 ΕΙΔΗΣΕΙΣ
6.30 ΕΙΔΗΣΕΙΣ	6.15 ΜΟΥΣΙΚΟ ΚΑΛΕΙΔΟΣΚΟΠΙΟ
7.00 ΑΠΙΣΤΕΥΤΑ ΚΑΙ ΟΜΩΣ ΑΛΗΘΗΝΑ	7.00 Η ΙΣΤΟΡΙΑ ΤΗΣ ΤΗΛΕΟΡΑΣΗΣ Σειρά δεκατριών ὡριαίων ἐκπομπῶν
7.30 ΑΚΟΛΟΥΘΩΝΤΑΣ ΤΟ ΜΥΘΟ ΤΗΣ ΠΟΛΗΣ	
8.05 ΕΞΕΓΕΡΣΗ ΣΤΑ ΧΡΥΣΩΡΥΧΕΙΑ ΤΟΥ ΜΠΑΛΑΡΑΤ	8.00 Η ΕΡΤ - 2 ΣΤΗ ΒΟΥΛΗ
9.00 ΕΙΔΗΣΕΙΣ	9.30 ΕΙΔΗΣΕΙΣ
9.45 Η ΙΣΤΟΡΙΑ ΤΟΥ ΛΟΡΔΟΥ ΕΛΓΙΝ	10.20 ΕΛΛΗΝΙΚΗ ΤΑΙΝΙΑ «Ὁ σπαγγορραμένος»
10.40 ΝΕΑ ΠΡΟΣΩΠΑ	12.00 ΕΙΔΗΣΕΙΣ
11.10 Ο ΕΠΙΘΕΩΡΗΤΗΣ ΜΠΕΡΖΕΡΑΚ Ἀστυνομική σειρά ἀγγλικῆς παραγωγῆς	00.10 ΚΙΝΗΜΑΤΟΓΡΑΦΟΣ ΜΕΤΑ ΤΑ ΜΕΣΑΝΥΧΤΑ
12.00 ΕΙΔΗΣΕΙΣ	
00.10 Η ΤΑΙΝΙΑ ΤΟΥ ΣΑΒΒΑΤΟΒΡΑΔΟΥ	

ΓΕΩΡΓ. Α. ΚΑΤΣΟΓΡΙΔΑΚΗΣ

ΝΕΥΡΟΛΟΓΟΣ — ΨΥΧΙΑΤΡΟΣ

τ. ΕΠΙΜΕΛΗΤΗΣ ΝΕΥΡΟΛΟΓΙΚΗΣ ΚΛΙΝΙΚΗΣ
Δέχεται καθημερινῶς, ἐκτός Σαββάτου, πρωί 9—11 π.μ. ἀπόγευμα 5—8 εἰς τό ἰατρεῖον του ΣΤΕΦΑΝΟΥ ΚΑΖΟΥΛΗ 49 (πλατεία Φώκιαλη).

Ἐκτελοῦνται ἐγκεφαλογραφήματα
Συμβεβλημένος μέ ΙΚΑ—ΤΑΞΥ

Τηλέφωνο 27-134

2 ΧΡΟΝΙΑ ΕΓΓΥΗΣΗ

ELNOR

ΘΕΡΜΟΠΟΜΠΟΙ - ΝΟΡΒΗΓΙΑΣ

ΥΠΕΡΕΧΟΥΝ ΔΙΟΤΙ

1)ΕΧΟΥΝ ΧΑΜΗΛΟ ΚΟΣΤΟΣ ΑΓΟΡΑΣ ΚΑΙ ΧΑΜΗΛΟΤΕΡΟ ΚΟΣΤΟΣ ΚΑΤΑΝΑΛΩΣΗΣ
2)ΔΕΝ ΞΗΡΑΙΝΟΥΝ ΤΟΝ ΑΕΡΑ ΚΑΙ ΔΙΑΤΗΡΟΥΝ ΥΓΕΙΗΝΗ ΤΗΝ ΑΤΜΟΣΦΑΙΡΑ
3)ΔΕΝ ΧΡΕΙΑΖΕΤΑΙ ΙΔΙΑΙΤΕΡΗ ΕΓΚΑΤΑΣΤΑΣΗ ΣΚΑΨΙΜΑΤΑ Κ.Τ.Λ.
4)ΜΠΟΡΕΙΤΕ ΝΑ ΘΕΡΜΑΝΕΤΕ ΑΝΕΞΑΡΤΗΤΑ ΟΠΟΙΟ ΧΩΡΟ ΚΑΙ ΟΠΟΤΕ ΘΕΛΕΤΕ
5)ΟΜΟΙΟΜΟΡΦΗ ΘΕΡΜΑΝΣΗ ΓΙΑΤΙ ΚΥΡΙΑ ΑΚΤΙΝΙΒΟΛΟΥΝ ΣΤΟ ΧΩΡΟ ΘΕΡΜΑΙΝΟΝΤΑΣ ΤΑ ΑΝΤΙΚΕΙΜΕΝΑ ΚΑΙ ΤΟΥΣ ΑΝΘΡΩΠΟΥΣ
6)ΠΕΡΝΕΤΕ ΤΑ ΣΩΜΑΤΑ ΤΟ ΠΡΩΙ ΚΑΙ ΤΟ ΑΠΟΓΕΥΜΑ ΕΧΕΤΕ ΘΕΡΜΑΝΣΗ
ΜΕΛΕΤΗ & ΕΓΚΑΤΑΣΤΑΣΗ ΔΩΡΕΑΝ

Ν. ΚΑΜΠΟΥΡΑΚΗΣ - Μ. ΦΛΑΓΓΟΣ
ΑΓΙΑΣ ΑΝΑΣΤΑΣΙΑΣ 9 Τηλ. 31320-20859

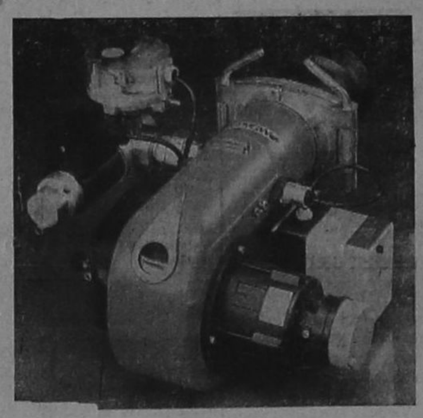



ΜΕ ΤΗΝ ΠΕΙΡΑ ΜΑΣ, ΔΙΑΛΕΓΟΥΜΕ ΔΙΑΘΕΤΟΥΜΕ καί ΑΝΤΙΠΡΟΣΩΠΕΥΟΥΜΕ ΠΡΟΪΟΝΤΑ ΑΡΙΣΤΗΣ ΠΟΙΟΤΗΤΑΣ

Ηλεκτροβιομηχανικά είδη

• ΧΥΤΟΣΙΔΗΡΟΙ ΛΕΒΗΤΕΣ SAN GIORGIO
Ἀπό 20.000 ὡς 400.000 θερμίδες
• ΜΟΝΑΔΕΣ ΑΤΟΜΙΚΗΣ θέρμανσης ECOFLAM
Ἀπό 18.000 ὡς 30.000 θερμίδες
• ΚΑΥΣΤΗΡΕΣ CUENOD ἐλβετικῆς κατασκευῆς
ECOFLAM ἰταλικῆς κατασκευῆς
• ΘΕΡΜΑΝΤΙΚΑ ΣΩΜΑΤΑ—ΜΟΝΟΣΩΛΗΝΙΟ ΣΥΣΤΗΜΑ
• ΔΙΑΘΕΤΟΥΜΕ ὁλα τά ἐξαρτήματα τῶν καυστήρων ΜΠΕΚ—ΥΔΡΟΣΤΑΤΕΣ—ΘΕΡΜΟΣΤΑΤΕΣ —ΦΙΛΤΡΑ—ΜΕΤΑΣΧΗΜΑΤΙΣΤΕΣ—ΑΝΤΛΙΕΣ — ΦΩΤΟΚΥΤΑΡΑ
• ΗΛΕΚΤΡΟΝΙΚΑ ΚΑΥΣΤΗΡΩΝ BRAHMA—SATRONIC—ELESTA

Σ. ΛΟΥΛΗΣ & ΥΙΟΣ Α.Ε.
ΚΑΝΑΔΑ 44—ΡΟΔΟΣ—Τ.Κ. 85100
Τηλ. (0241)25369, 25061—TELEX 292426 LOUL GR

Οταν... μιλάμε για πίτσα
Οταν... μιλάμε για σπαγγέττι
LA PIZZAGIO
ΤΗΛΕΦΩΝΑ 25581—30823

FOTO VIDEO B SCOPE

ΦΩΤΟ—ΒΙΝΤΕΟ—ΣΚΟΠ

— Φωτογραφείστε—βιντεοσκοπείστε τίς χαρούμενες σας στιγμές μέ τό τέλεια ἐξοπλισμένο συνεργείο μας.
— Σέ μᾶς θά βρεῖτε συνέπεια καί ἄμεση ἐξυπηρέτηση.
— Κάντε τον ἰδανικότερο συνδυασμό ποιότητας καί τιμῆς.

ΒΙΝΤΕΟΣΚΟΠΟΥΜΕ ΣΕ VHS ΚΑΙ BETA
χωρίς ἀντιγραφές
ΠΑΝ. ΧΑΛΚΙΤΟΥ
ΑΓ. ΛΑΥΡΑΣ 58—τηλ. 32341—21650

ΧΕΙΜΕΡΙΝΟΣ ΚΙΝΗΜ)ΓΡΑΦΟΣ

«ΠΑΛΛΑΣ»

ΠΡΟΓΡΑΜΜΑΤΑ

5.30—7.30, 7.30—9.30
καί 9.30—11.30

ΣΗΜΕΡΑ

Η πιό θανατηφόρα τέχνη τῆς Ἀνατολῆς εἶναι τώρα στά χέρια ἑνός Ἀμερικανοῦ. Η KANNON FILMS σάς παρουσιάζει ἕνα νέον ΝΙΝΤΖΑ. Ἐκπαιδεύτηκε στήν Ἰαπωνία, εἶχε στά χέρια του τό πιό φονικό ὅπλο καί γύρισε στήν Α μερική γιά νά τά βάλει μέ τόν στρατόν τοῦ Μαύρου Λοτρου..

ΑΜΕΡΙΚΑ ΝΙΝΤΖΑ

Η περιπέτεια, ἡ δράση, ἡ ἀνα μέτρηση καί ἡ σύγκριση τώρα ἀρχίζει.

Εγχρωμον—Κατάλληλον ἀπό 13 ετῶν.

ΧΕΙΜΕΡΙΝΟΣ ΚΙΝΗΜ)ΓΡΑΦΟΣ

«ΤΙΤΑΝΙΑ»

ΕΝΤΕΛΩΣ ΑΝΑΝΕΩΜΕΝΟΣ

Τηλέφωνο 25876

ΠΡΟΓΡΑΜΜΑΤΑ
5.30—7.30, 7.30—9.30
καί 9.30—11.30

ΣΗΜΕΡΑ

«Αλλοίμονο» στό νόμο πού ἔχει τέτοιους φύλακες.
Ἀφοῦ τελείωσαν τή βασική τους ἐκπαίδευση, τώρα στήν πρώτη τους ἀποστολή.

Η ΜΕΓΑΛΗ ΤΩΝ «ΜΠΑΤΣΩΝ» ΣΧΟΛΗ No 2

Μέ τούς

ΣΤΗΒ ΓΚΟΥΤΕΜΠΕΡΓΚ
ΜΠΙΟΥΜΠΑ ΣΜΙΘ
Οταν τούς χρειαστεῖτε «μήν» τούς φωνάζετε.

Εγχρωμον—Κατάλληλον

Α' προβολή 1985.

ΧΕΙΜΕΡΙΝΟΣ ΚΙΝΗΜ)ΓΡΑΦΟΣ

ΕΘΝΙΚΟ ΘΕΑΤΡΟ

Τηλέφωνο 28823

ΠΡΟΓΡΑΜΜΑΤΑ

5.30—7.30, 7.30—9.30
καί 9.30—11.30

ΣΗΜΕΡΑ

Τό φαινόμενο MADONNA, τώρα στή μοναδική της ταινία πού ἀπέσπασε τίς καλύτερες κριτικές παγκοσμίως. MADONNA η νέα Μαίρυλιν Μονρόε ἡ τρίτη καυτή σ ξυ φωνή της Αμερικής, ἡ τραγουδίστρια πού χαράζει τη ντυσι μο της νεολαίας.

M A D O N N A
ΨΑΧΝΟΝΤΑΣ ΑΠΕΓΝΩΣΜΕΝΑ ΤΗ ΣΟΥΖΑΝ

Σκηνοθεσία: Τής βραβεμένης στίς Κάννες ΣΟΥΖΑΝ ΣΑΝΤΕΛΜΑΝ. Θά τήν «βρητέ» σίγουρα μέσα στήν αἴθουσα.
Μήν τήν χάσετε!!!
Εγχρωμο

ΧΕΙΜΕΡΙΝΟΣ ΚΙΝΗΜ)ΓΡΑΦΟΣ

«ΟΛΥΜΠΙΑ»

ΠΡΟΓΡΑΜΜΑΤΑ

5.30—7.30, 7.30—9.30
καί 9.30—11.30

ΣΗΜΕΡΑ

Σήμερα, μία ταινία σέξ τοῦ ἀμερικανικοῦ κινηματογράφου μέ τίς ὡραιότερες μαθήτριες τῆς Αμερικῆς πού μετά τήν πρωτοφανη ἐπιτυχία τους στήν πρώτη ταινία, ξανάρχονται πιό ατακτες, πιό λαίμαργες, πιό ἡδονικές σέ νέες ἐρωτικές περιπέτειες.

ΜΑΘΗΤΡΙΕΣ ΣΤΟ ΚΡΕΒΑΤΙ No 2

Πρωταγωνιστοῦν
ΚΡΙΣ ΠΕΤΕΡΣΕΝ
ΣΙΡΛΕΥ ΝΤΙΟΥΚ
ΛΙΖΑ ΓΟΥΟΛΕΡ
ΜΠΑΡΜΠΑΡΑ ΚΛΑΟΥΣ
Μία ταινία γεμάτη ὁμορφιά καί φινέτσα.
Εγχρωμον — Ακατάλληλον

ΚΙΝΗΜΑΤΟΘΕΑΤΡΟΝ

ΜΕΤΡΟΠΟΛ

Τηλέφωνο 28400

ΠΡΟΓΡΑΜΜΑΤΑ

5.30—7.30, 7.30—9.30
καί 9.30—11.30

ΣΗΜΕΡΑ

Καί τώρα ὁ ἀσσος κωμικός ΣΤΑΘΗΣ ΨΑΛΤΗΣ μαζί μέ τήν ΚΑΙΤΗ ΦΙΝΟΥ στήν πιό ὁμορφη πικάντικη καί ξεκαρδιστική κωμωδία τοῦ 1985. Ο Στάθης Ψάλτης μέ τίς πολλές ἐπιτυχημένες μεταμφιέσεις του καί τά ξέφρενα κόλπα του, σάς χαρίζει δύο ὧρες ἀκράτητες γέλια.

Πρωταγωνιστοῦν

ΨΗΛΟΣ—ΛΙΓΝΟΣ ΚΑΙ ΨΕΥΤΑΡΑΣ

Συμπρωταγωνιστοῦν
ΣΤΑΘΗΣ ΨΑΛΤΗΣ
ΚΑΙΤΗ ΦΙΝΟΥ
Εγχρωμον—Κατάλληλον

ΣΤΟ ΣΙΝΕΑΚ ΜΑΣ
ΦΡΑΝΚΟ—ΤΣΙΤΣΟ

ΕΛΛΗΝΙΚΗ ΔΗΜΟΚΡΑΤΙΑ
ΝΟΜΑΡΧΙΑ ΔΩΔΕΚΑΝΗΣΟΥ
ΕΠΑΡΧΙΑ ΡΟΔΟΥ
ΚΟΙΝΟΤΗΣ ΛΙΝΔΟΥ

ΔΙΑΚΗΡΥΞΗ
ΔΗΜΟΠΡΑΣΙΑΣ ΔΙΑΓΩΝΙΣΜΟΥ

Ο Πρόεδρος της Κοινότητας Λίνδου έχοντας υπόψη:
Την υπ' αριθμό 60)85 απόφαση του Κοινοτικού Συμβουλίου που επικυρώθηκε με την διαταγή της Νομαρχίας Δωδ)σου αριθμός 20.000)4.10.85 και την υπ' αριθμό 349)85 μελέτη προμήθειας απορριμματοφόρου αυτοκινήτου

ΔΙΑΚΗΡΥΤΤΕΙ
Οτι εκτίθεται σε μειοδοτικό διαγωνισμό με σφραγισμένες προσφορές η προμήθεια ενός αυτοκινήτου απορριμματοφόρου με σύστημα συμπίεσης χωρητικότητας 5 Μ3 πετρελαιοκίνητο Ντίζελ ενδεικτικού προϋπολογισμού 2.000.000 δρχ.

Η δημοπρασία θα γίνει στα γραφεία της ΤΥΔΚ της Νομαρχίας Δωδ)σου την 5 Δεκεμβρίου 1985 ημέρα Πέμπτη και ώρα 10 μέχρι 12 ενώπιον της αρμόδιας επιτροπής.

Στον διαγωνισμό γίνονται δεκτοί όλοι οι οίκοι ειδικοί κατασκευαστές αυτοκινήτων απορριμμάτων, οι αντιπρόσωποι αυτών της ημεδαπής και της αλλοδαπής.

Πληροφορίες γιά την κατασκευή του αυτοκινήτου θα δίνει το γραφείο της ΤΥΔΚ της Νομαρχίας Δωδεκανήσου και το Γραφείο της Κοινότητας Λίνδου κατά τις εργάσιμες ημέρες και ώρες όπου υπάρχει μελέτη του απορριμματοφόρου αυτοκινήτου.

Λίνδος 20)11)85
Ο Πρόεδρος της Κοινότητας
ΒΑΣΙΛΕΙΟΣ ΔΙΑΚΟΥΛΑΣ

Ιταλ Κεραμ

Η μεγαλύτερη βιομηχανία κεραμουργικών προϊόντων τώρα και στη Ρόδο.
— Τούβλα όλων των διαστάσεων: 6Χ9Χ19—20Χ19Χ9—27Χ9Χ15.
— Τουβλέτες γιά γρήγορη δουλειά και απόδοση
• Φθηνότερα και από τα ντόπια τούβλα.
— Κεραμίδια γαλλικά—ρωμαϊκά—βυζαντινά, σε μπαλέτες των 200 τεμαχίων, χωρίς καμιά φθορά. Γρήγορη παράδοση.
• Ζητείστε τα σε όλες τις μάντρες οικοδομικών υλικών. Εμείς χαμηλώνουμε τις τιμές στα οικοδομικά υλικά.
— Μαρμαρόσκονη Πάρου 2.200 το κυβικό.
— Ελαφρόπετρα Νισύρου 850 το κυβικό.
— Άμμος 900 το κυβικό.
— Υδράσβεστος Δράμας από την μεγαλύτερη βιομηχανία των Βαλκανίων.

Για παραγγελίες:
ΒΕΝΕΤΟΚΛΕΩΝ 44 (πίσω από το «ΜΕΤΡΟΠΟΛ»)
ΤΗΛΕΦΩΝΑ 28282 και 28469
ΒΑΣΙΛΗΣ ΑΠΟΣΤΟΛΟΠΟΥΛΟΣ
Αυτός που σέβεται και έκτιμά τα χρήματα του πελάτη

«BLUE NOTE»

Μαζί σας και το χειμώνα κάθε
ΠΑΡΑΣΚΕΥΗ—ΣΑΒΒΑΤΟ και ΚΥΡΙΑΚΗ
ΑΛΕΞ. ΔΙΑΚΟΥ 30—ΤΗΛ. 34582

Μεγάλη ευκαιρία!
Προσφορά



Καταπληκτικό φιλέτο μοσχαρίσιο
Τσεχοσλοβακίας κατεψυγμένο
εξαιρετικής ποιότητας

το κιλό **1590** Δρχ.

HELLASPAR
ΒΕΡΟΠΟΥΛΟΣ
Εκεί που το κέρδος ... δίνει κέφι!
Περιοχή Μέγγαβλη - τηλ.: 31501

© Leo Burnett

Σεμινάριο διοργανώνει τον Δεκέμβριο στο νησί μας το Οικονομικό Επιμελητήριο

Το Οικονομικό Επιμελητήριο, στά πλαίσια των επιμορφωτικών του δραστηριοτήτων διοργανώνει σεμινάριο με θέμα «ΕΛΕΓΚΤΙΚΗ» στή Ρόδο, κατά τό διάστημα 4.12.85 μέχρι 13.12.85.

Το σεμινάριο μπορούν νά παρακολουθήσουν μέλη του Επιμελητηρίου που θά πρέπει νά έχουν πείρα στή λογιστική.

Στό τμήμα θά πάρουν μέρος 30 μέλη του Οικονομικού Επιμελητηρίου. Το σεμινάριο θά έχει διάρκεια 30 ώρες. (6 4ωρα και 2 3ωρα) και θά τηρηθεί απόλυτη σειρά προτεραιότητας άν οί αιτήσεις ξεπεράσουν τίς 30.

Υποβολή αιτήσεων στήν Οργανωτική Επιτροπή που αποτελείται από τούς: Γ. Μουτσόπουλο (άντιπρόσωπο Δωδ)σου) τηλ. 22.558, Κ. Πράντη τηλ. 20452—34324, Μ. Μητσού τηλ. 24172—25521.

Οί αιτήσεις πρέπει νά υποβληθούν μέχρι 2.12.85 σ' ένα από τά μέλη της Οργανωτικής Επιτροπής.

Ο χώρος και οί ώρες διεξαγωγής του σεμιναρίου θά ανακοινωθούν με νεώτερη ανακοίνωση της Οργανωτικής Επιτροπής.

ΣΥΝΤΑΞΙΟΔΟΤΗΘΗΚΕ Ο κ. Ζ. ΚΑΡΥΔΑΚΗΣ

ΥΣΤΕΡΑ από 35ετή εύδοκιμη Δημοσία Υπηρεσία στό Δημόσιο συνταξιοδοτήθηκε ό κ. Ζαχαρίας Καρυδάκης. Γνωστός σ' όλόκληρη τήν Δωδεκάνησο από τόν διορισμό του στόν Οργανισμό Ακινήτου Περιουσίας του Δημοσίου του Ν. 2100)52 που άπετέλεσε στέλεχός του μέχρι της καταργήσεώς του, μετατάγη στόν Εφοριακό Κλάδο της Οικον. Εφορίας Ρόδου. Στή συνέχεια άποσπάσθηκε στήν Νομαρχία Δωδεκανήσου, στό Τμήμα Οίκον. Δ)νσεως και μετά στό Γραφείο Τζόπου και Δημοσίων Σχέσεων.

Υπήρξε ίδρυτής του Συλλόγου Δημοσίων Υπαλλήλων και ύπαλλήλων ΝΠΔΔ και πρώτος Πρόεδρός του. Επίσης ίδρυτής της Αδελφότητας Κρητών Ρόδου και έπί έτών Πρόεδρος. Εκτι προσφέρει πολλές υπηρεσίες στόν κοινωνικό και πολιτιστικό τομέα της Ρόδου και εύχόμεθα και τώρα πού θά είναι συνταξιούχος νά προσφέρει περισσότερες ύπηρεσίες στούς τομείς αύτους.

Το συμβούλιο στο σύλλογο Χημικών

ΕΚΛΟΓΕΣ έγιναν στό Σύλλογο Χημικών και Χημικών—Μηχανικών Δωδεκανήσου γιά τήν άνάδειξη νέας διοίκησης. Οί εκλεγέντες συγκροτήθηκαν σέ σώμα ώς εξής:

Πρόεδρος: Δημ. Οίκονομίδης.
Αντιπρόεδρος: Δημ. Παπανδρέου.
Γενικός Γραμματέας: Α. Παυλίδη—Νούλη.
Ταμίας: Νικ. Τριανταφύλλου.
Μέλος: Κων. Ρόδης.

Καλούνται όλοι οί Χημικοί και Χημικοί—Μηχανικοί που διαμένουν και έργάζονται στό νομό μας νά άπευθυνθούν γιά τήν εγγραφή τους στό Σύλλογο ή γιά άλλες πληροφορίες στόν πρόεδρο κ. Οίκονομίδη τηλ. 28638.

ΚΑΡΦΩΘΗΚΕ ΣΤΑ ΚΑΓΚΕΛΑ

ΑΠΟ ΤΗΝ 1η ΣΕΛΙΔΑ

ΤΟ ΑΥΤΟΚΙΝΗΤΟ παρέσυρε τά κάγκελα του σπιτιού και τελικά σταμάτησε μισό περίπου μέτρο πρίν τά μπαντζούρια!

Από τό άτύχημα δέν έπαθε κανένας τίποτα, έκτός βέβαια από τίς υλικές ζημιές πού προκλήθηκαν στό αύτοκίνητο και στό σπίτι. Ανακρίσεις γιά τά αίτια πού προκάλεσαν τό άτύχημα κάνει το Τμήμα Τροχαίας.

Όπως έλεγαν περίοικοι της όδού Στ. Κωτιάδη, τό εύτύχημα ήταν πώς όταν τό αύτοκίνητο χωρίς φρένα κατέβαινε τήν όδό και βγήκε στήν Άννης Μαρίας δέν έτυχε νά έρχόταν τήν ώρα έκείνη κανένα άλλο αύτοκίνητο από τήν πολυσύχναστο όδό. Διαφορετικά ίσως νά ύπήρχαν και θύματα.

ΚΗΡΥΧΤΗΚΑΝ ΑΝΑΔΑΣΩΤΕΕΣ

Με άποφάσεις του νομάρχη Δωδεκανήσου κ. Γιάννη Μαχαιρίδη κηρύσσονται άναδασωτέες δασικές έκτάσεις στό νομό μας μέ σκοπό τή διατήρηση του χαρακτήρα του δάσους και τήν άποκατάσταση της βλάστησης που κάηκε από πυρκαγιά στίς παρακάτω τοποθεσίες:

1. Στή θέση «ΔΟΡΙΑΝΗ» Σιανών δημόσιο δάσος 4,840 στρεμμάτων. Καταστράφηκε από πυρκαγιά στίς 30.10.85.
2. Στή θέση «ΑΓΙΟΣ ΓΕΩΡΓΙΟΣ» Ψίνθου δημόσια δασική έκταση 1,200 στρεμματος. Καταστράφηκε από πυρκαγιά στίς 8.6.85.
3. Στίς θέσεις «ΑΞΑΓΚΙΑ»—«ΦΟΝΑΣ» Μεσοχωρίου Καρπάθου, δημόσιο δάσος 2.940 στρεμμάτων. Καταστράφηκε από πυρκαγιά στίς 10—10—85.

ΓΡΑΦΕΙΟ ΠΑΡΑΠΟΝΩΝ ΣΤΗ ΝΟΜΑΡΧΙΑ

ΣΥΝΕΧΕΙΑ ΑΠΟ ΤΗΝ 1η ΣΕΛΙΔΑ

θά ένημερώνεται και ό νομάρχης. Στίς άπαντήσεις θά μπαίνει ένα χρονικό περιθώριο, ένώ οί υπογραφές και οί άπαντήσεις των υπηρεσιών θά είναι υπεύθυνες.

• Θά ξεκινήσουμε μέ μιά καλή διάθεση και μέ μιά ίδιαίτερη προσπάθεια γιά νά κάνουμε πραγματικότητα τήν εξυπηρέτηση των πολιτών από τούς οποίους ζητά με και τή δική τους βοήθεια και κατανόηση στό θέμα αύτό.

Αύτό τό πιστεύω διότι από τίς πρώτες μου έπαφές ή άποψη πού σχημάτισα είναι ότι ό Δωδεκανησιακός λαός είναι καλός και συνεργάσιμος. Το κοινό θ' άρχίσω νά τό βλέπω από τήν έπόμενη έβδομάδα».

ΠΑΝΗΓΥΡΙΖΕΙ Η ΑΓΙΑ ΑΙΚΑΤΕΡΙΝΗ

Τή Δευτέρα 25 Νοεμβρίου πανηγυρίζει ή έκκλησία της «Άγίας Αίκατερίνης» του Γενικού Νοσοκομείου Ρόδου.

Το άπόγευμα της Κυριακής θά ψαλεί μεγάλος έσπερινός.

ΕΛΛΕΙΨΗ ΧΩΡΩΝ ΚΑΙ ΠΡΟΣΩΠΙΚΟΥ

ΣΥΝΕΧΕΙΑ ΑΠΟ ΤΗΝ 1η ΣΕΛΙΔΑ

έφορο των Δημοσίων Κτημάτων γιά νά δούμε από κοντά τί χώρους μπορεί νά έξοικονομήσουμε, ώστε νά διευκολυνθούν οί υπηρεσίες και νά δοθούν στούς υπαλλήλους πιό άνετοι χώροι.

Εκτός από τά κτίρια και τούς χώρους σοβαρό πρόβλημα επίσης υπάρχει μέ τήν έλλειψη υπαλλήλων από όλες τίς υπηρεσίες έκτός από τό Κτηματολόγιο τό οποίο έχει 30. Όλα αύτά βέβαια κατ' έκτίμηση των διευθυντών των υπηρεσιών. Αν αύτή τή στιγμή ρωτήσουμε τί δυναμικό υπάρχει στίς υπηρεσίες δέν θά μάθουμε τόν συγκεκριμένο άριθμό. Γιά τόν λόγο αύτό, έδωσα έντολή νά καταγραφεί όλο τό προσωπικό πού δουλεύει στίς υπηρεσίες κατά υπηρεσία και κλάδο.

Μετά τήν καταγραφή θά δούμε τί μεταρρυθμίσεις και μετακινήσεις θά κάνουμε γιά νά έχουμε χρηστή διοίκηση και έξυπηρέτηση των πολιτών».

ΝΕΡΑ... «ΜΠΑΖΕΙ» ΤΟ ΜΕΓΑΡΟ ΙΠΠΟΤΩΝ

ΣΥΝΕΧΕΙΑ ΑΠΟ ΤΗΝ 1η ΣΕΛΙΔΑ

ληλοεργατικού προσωπικού πληρώνονται από τό Δήμόσιο.

Μέ τό δίκιο του κανείς χαρακτηρίζει τήν έν λόγω άδιαφορία έπισκευής και συντηρήσεως των κτιρίων, τά οποία άποδίδουν όχι μόνο τά έξοδα συντηρήσεως των άλλά και άφήνουν ύπερβολικά κέρδη, ώς έγκληματική.

Από τήν στατιστική έπετηρίδα πληροφορούμεθα ότι τό Μουσείο του Μεγάλου Μαγίστρου (Καστέλλο) κόβει τά μισά είσιτήρια από τήν Άκρόπολη της Λίνδου πού έρχεται πρώτη και περισσότερα από τό κυρίως Μουσείο της Ρόδου. Είναι καιρός άκόμη και τώρα το Ταμείο Αρχαιολογικών Πόρων νά διαθέσει όσα χρειάζονται γιά νά έπισκευασθεί ή στέγη του Μεγάρου των Ίπποτών μετακαλώντας έξειδικευμένο τεχνικό προσωπικό διά μέσου της ύπογραφείσης μετά του Δήμου Ρόδου προγραμματικής συμβάσεως άναστηλώσεων και καθαρισμού Αρχαιολογικών χώρων διά των υπ' αύτού συνεργείων, πληρώνοντας άπολογιστικώς, όπως γίνεται και γιά κτίρια του Δημοσίου.

ΣΤ. ΑΥΓΟΥΣΤΑΚΗΣ

Η εφηβική ομάδα πινγκ—πονγκ του ΡΟΑ στην Αθήνα

ΣΤΟ ΣΤΑΔΙΟ «Είρήνης και Φιλίας» άγωνίζεται σήμερα και αύριο ή ομάδα έφήβων του ΡΟΑ γιά τό πανελλήνιο πρωτάθλημα πίνγκ—πόνγκ. Τήν ομάδα άποτελούν οί Κωνσταντίνος Τσιπότης, Στέφανος Αναστασόπουλος και Άντώνης Ρούσσος και τούς συνοδεύει ό προπονητής Τάκης Καλούδης.

—Μαζί μέ τήν άποστολή άνεχώρησε και ό πρόεδρος του ΡΟΑ κ. Δημ. Γιώρτσος που θά έχει συνάντηση μέ τόν Γ. Γ. Αθλητισμού κ. Σαρρή τήν Δευτέρα στίς 1.30 μ.μ. γιά νά συζητήσουν τό θέμα των έγκαταστάσεων του ΡΟΑ στό Καρακόνερο, έν όψει της γενικής συνέλευσης των μελών του σύλλογου που θά γίνει τήν 1η Δεκεμβρίου 1985.

ΕΞΑΛΛΟΥ, ή Βουλγαρική Ομοσπονδία Τέννις, έστειλε στόν ΡΟΑ συγχαρητήριο τηλεγράφημα γιά τήν άψογη οργάνωση του Διεθνούς Τουρνουά Τέννις που έγινε στήν Ρόδο τόν περασμένο μήνα και προσκαλεί τόν πρόεδρό του και τήν άθλητική ομάδα νά έπισκεφθούν τήν Βουλγαρία τόν Απρίλιο του 1986, γιά νά συμμετάσχει ό ΡΟΑ στό Διεθνές Τουρνουά της Βουλγαρίας.

ΚΕΡΔΙΣΕ ΤΟ ΠΑΣΟΚ ΣΤΟΥΣ ΚΑΘΗΓΗΤΕΣ

ΣΥΝΕΧΕΙΑ ΑΠΟ ΤΗΝ 1η ΣΕΛΙΔΑ

ΔΑΚΚΜΕ (Ν. Δ.): 116.
ΔΗΣΑΚ (ΚΚΕ): 113.

ΜΕ ΒΑΣΗ τά άποτελέσματα αύτά γιά τό διοικητικό συμβούλιο ή ΠΑΣΚ έκλέγει τρία μέλη, ή ΔΑΚΚΜΕ δύο και ή ΔΗΣΑΚ επίσης δύο. Η καταμέτρηση των σταυρών συνεχιζόταν μέχρι άργά τό βράδυ.

• Σημειώνεται ότι πέρσι τά άποτελέσματα ήταν τά άκόλουθα:

ΠΑΣΚ: 199.
ΔΑΚΚΜΕ: 104.
ΔΗΣΑΚ: 98.
Ανέντακτοι: 30.

Και πέρσι ή αναλογία των έδρών ήταν ή ίδια. Η νέα διοίκηση που θά έκλεγεί θά συγκροτηθεί σε σώμα την έρχόμενη έβδομάδα.

ΕΛΕΓΧΟΣ ΚΑΙ ΣΤΙΣ ΛΑΪΚΕΣ ΑΓΟΡΕΣ

ΣΥΝΕΧΕΙΑ ΑΠΟ ΤΗΝ 1η ΣΕΛΙΔΑ

νά προωθήσει τίς άδειες πού έκκρεμούν και οί οποίες ξεπερνούν τίς 300.

Θά άκολουθήσει δεύτερη και τρίτη συνάντηση μέ τό ΤΕΕ. Θά έχει επίσης έπαφές μέ τούς συλλόγους των τεχνικών και των έργοληπτών.

Η γενική άποψη είναι ότι αύτή τή στιγμή έκτελείται ένα μεγάλο έργο, και ύλοποιείται ένα έκτεταμένοι πρόγραμμα δημοσίων έπενδύσεων.

«Θέλω νά παρατηρήσω τόνισε ό κ. Νομάρχης, ότι στά νομό, όλες οί κοινότητες ζητούν σχολεία. Έδωσα έντολή στή Δ)νση Προγραμματισμού νά είναι προσεκτική όσον άφορά τά σχολεία. Θά γίνονται σχολεία πού συμπεριλαμβάνονται από 5ετές πρόγραμμα και μόνο σέ εξαιρετικές περιπτώσεις θά δίνουμε λύσεις. Πιό πολύ ή άνέγερση σχολείων είναι άντιπαλότητα μεταξύ των κοινοτήτων. Θά είμαστε φειδωλοί σ' αύτό το θέμα το οποίο θά δούμε μέ προσοχή».

Κέντρο διασκέδασης
"ΝΕΡΑΪΔΑ„
ΑΚΤΗ ΜΙΑΟΥΛΗ 32
ΚΑΙ ΟΡΦΑΝΙΔΟΥ 57
ΩΡΑ ΕΝΑΡΞΕΩΣ 10 Μ.Μ.

ΜΕ ΠΟΛΛΗ ΑΓΑΠΗ ΚΑΙ ΥΠΟ ΝΕΑ ΔΙΕΥΘΥΝΣΗ ΑΝΟΙΞΑΜΕ ΚΑΙ ΣΑΣ ΠΕΡΙΜΕΝΟΥΜΕ ΚΑΘΕ ΒΡΑΔΥ

ΓΩΓΩ ΘΕΟΔΩΡΟΥ
Σάκης Μαντζάνος - Εφη Μηχελά
Κώστας Κωνσταντόπουλος
ΜΑΡΙΑ ΛΩΡΕΝ - ΑΝΝΑ ΒΕΛΗ - ΦΡΑΓΚΕΣΚΑ - ΡΑΝΙΑ - ΜΑΡΙΑ

Δ)ΝΣΗ ΟΡΧΗΣΤΡΑΣ: ΑΡ. ΣΕΒΑΣΤΗΣ
ΜΠΟΥΖΟΥΚΙ: ΡΟΔΙΤΗΣ
«RESERVE» ΤΗΛ. 30-181

ΑΝΑΚΟΙΝΩΣΙΣ
Παρελήφθησαν νέα μοντέλα τηλεοράσεων
PHILIPS Βελγίου 22 και 26 ιντσών
ΤΙΜΕΣ ΣΥΝΑΓΩΝΙΣΜΟΥ
ΑΒΕΤΕ Κ. ΚΩΣΤΑΡΙΔΗΣ
ΠΛ. ΣΥΜΗΣ 6. ΤΗΛ. 20874

ΟΙΚΟΓΕΝΕΙΑΚΗ ΤΑΒΕΡΝΑ

«ΑΝΟΙΞΙΣ»

(Στή θέση ΚΟΥΦΑΣ—ἐναντι ἀεροδρομίου)
ΤΗΛΕΦΩΝΟ 91666



• Στό πρόγραμμα τού κέντρου μας θά συμμετέχει καί ὁ γνωστός σας λυράρης καί τραγουδιστής

ΜΑΝΩΛΗΣ ΣΚΟΥΛΑΣ
ΠΑΡΑΣΚΕΥΗ—ΣΑΒΒΑΤΟ—ΚΥΡΙΑΚΗ

Ὁ Πρότυπος Βρεφονηπιακός Σταθμός

"ΣΤΡΟΥΜΦΟΣΠΙΤΟ,,

γνωστοποιεῖ ὁτι ἀπό τήν 1η Δεκεμβρίου θά λειτουργήσει καί ἀπογευματινά τμήματα. Ἐπίσης σάς κάνει γνωστό ὁτι γιά τήν ἐξυπηρέτησή σας δέχεται τήν φύλαξη τῶν παιδιῶν σας γιά ὁσες ὧρες θέλετε.

«ΣΤΡΟΥΜΦΟΣΠΙΤΟ»
ΚΕΝΝΕΝΤΥ καί ΧΕΙΜΑΡΡΑΣ 99
ΤΗΛ. 24-848

ΝΙΚΗΤΑΣ Ε ΠΟΛΕΜΙΚΟΣ

ΨΥΧΟΛΟΓΟΣ

ΔΙΔΑΚΤΩΡ ΠΑΝΕΠΙΣΤΗΜΙΟΥ ΝΕΑΣ ΥΟΡΚΗΣ
ΜΕΛΟΣ ΑΜΕΡΙΚΑΝΙΚΗΣ ΨΥΧΟΛΟΓΙΚΗΣ ΕΤΑΙΡΙΑΣ
ΚΑΘΗΓΗΤΗΣ ΠΑΙΔΑΓΩΓΙΚΗΣ ΑΚΑΔΗΜΙΑΣ
ΣΥΜΒΟΥΛΕΥΤΙΚΗ ΚΑΙ ΨΥΧΟΘΕΡΑΠΕΙΑ
(Ἀγωνία, ἄγχος, κατάθλιψη, ἀϋπνία, φοβίες. Ψυχοπνευματική ἀξιολόγηση μαθητῶν, προβληματική συμπεριφορά παιδιῶν καί ἐφήβων, νυχτερινή ἐνούρηση, ὑπερκινητικότητα, ψυχοσωματικές διαταραχές).
Δέχεται: Τετάρτη 5—7 μ.μ. καί Σάββατο 9—12 π.μ.

ΔΙΕΥΘΥΝΣΗ: Ε. ΜΠΕΒΙΝ 9

ΤΗΛΕΦΩΝΟ 34067

Ἰατρική ἀνακοίνωση

Ὁ ἰατρός

ΣΤΕΡΓΟΣ Σ. ΜΑΚΑΡΟΥΝΑΣ

ΕΙΔΙΚΟΣ ΠΑΘΟΛΟΓΟΣ

τ. ἰατρός Α' Πανεπιστημιακῆς Κλινικῆς Πανεπιστημίου Ἀθηνῶν

Δέχεται κάθε μέρα 5—8 μ.μ. καί τό Σάββατο 8.30 π.μ.—13 στό ἰατρεῖο του: Δημοκρατίας 22 (ἀπέναντι στόν κιν)φο ΠΑΛΛΑΣ).

Τηλ. ἰατρείου 26812
Τηλ. σπιτιοῦ 33515

ELEGANT



• Τά μαννεκέν τῆς Ἀθήνας φορούν κοσμήματά μας.

• Κολλεξιόν ἀπό τήν Ἀμερική. Ὅλοι οἱ μεγάλοι στάρ τοῦ κινηματογράφου χρησιμοποιοῦν τά δικά μας κοσμήματα.

ELEGANT

• Φέραμε στό μαγαζί μας τά κοσμήματα τῆς ΤΖΟΑΝ ΚΟΛΙΝΣ μέ τή φίρμα «DYNASTY».
• Εὐρωπαϊκά—ἀμετάβλητα. Προτιμοῦνται γιατί εἶναι τά καλύτερα.
• Καδένες μέ Ντουμπλέ Κ. 22 τῆς GOLDEN TOUCH.
• Τιμές ἀφάνταστα λογικές.
ΠΛΟΥΣΙΑ ΣΥΛΛΟΓΗ ΑΠΟ ΧΕΙΜΕΡΙΝΑ ΚΟΣΜΗΜΑΤΑ

Α. Γ. ΜΑΝΔΑΛΑΣ
ΦΟ ΜΠΙΖΟΥ ΕΥΡΩΠΑ.Ι.ΚΑ ΚΟΣΜΗΜΑΤΑ
Πλ. Ἱπποκράτους 1—Τηλ. 22008—34864
ΡΟΔΟΣ

ΠΡΟΟΔΟΣ - ΜΙΚΡΕΣ ΑΓΓΕΛΙΕΣ - ΠΡΟΟΔΟΣ - ΜΙΚΡΕΣ ΑΓΓΕΛΙΕΣ

ΖΗΤΕΙΤΑΙ

ΖΗΤΕΙΤΑΙ νηπιαγωγός γιά βρεφονηπιακό σταθμό.
Πληρ. τηλ. 24848.

ΖΗΤΟΥΝΤΑΙ σουβατζήδες καί ἐργάτες.
Πληροφορίες τηλ. 91189 5 μ.μ. — 9 μ.μ.

ΖΗΤΟΥΝΤΑΙ καλουπατζήδες μέ ἡμερομίσθιο ἱκανοποιητικό.
Τηλ. 21902 ἀπογευματινές ὧρες.

ΖΗΤΕΙΤΑΙ διαμέρισμα 3—4 ὑπνοδωματίων γιά τετραμελή οἰκογένεια.
Τηλ. 29989 — 34445.

ΖΗΤΕΙΤΑΙ εἰδικευμένος τεχνίτης ἀλουμινίων.
Πληρ. τηλ. 27082—34415
Ε. Κρανίδης

ΖΗΤΕΙΤΑΙ δεσποινίδα γιά BAR.
Τηλ. 24696.

ΖΗΤΑΜΕ ἕνα ἄνομο πού πιστεύει στήν προσωπική του ἱκανότητα, δέν φοβᾶται τή σκληρή δουλειά καί θέλει νά ἀμείβεται ἀνάλογα μέ τίς προσπάθειές του. Στό ἄτομο πού ἔχει αὐτά τά προσόντα μαζί μέ τά ἀπολυτήρια στρατοῦ καί γυμνασίου προσφέρουμε ἐργασία μέ ἐξαιρετικές δυνατότητες καριέρας καί εἰσοδήματος.
Πληροφορίες στό τηλ. 25502 —31544 ὧρες 7—8 μ.μ.

ΔΙΑΦΟΡΑ

ΔΕΥΤΕΡΟΕΤΗΣ φοιτητής παραδίδει μαθήματα σέ παιδιά τοῦ Δημοτικοῦ καί Γυμνασίου.
Τηλ. 22202 3—7 μ.μ.

ΠΩΛΕΙΤΑΙ ἀκορντεόν Ἰταλικῆς κατασκευῆς σέ ἄριστη κατάσταση, σέ τιμή εὐκαιρίας.
Τηλ. 22447.

ΑΠΟΦΡΑΚΤΙΚΗ ΡΟΔΟΥ
Ἀποφράξεις «ξεβουλώματα». Ἀναλαμβάνωμε πάσης φύσεως ξεβουλώματα, ὀχετῶν κ.τ.λ. μέ ἠλεκτρικά μηχανήματα ΑΜΕΡΙΚΗΣ. Στό τηλ. 30805.

ΚΡΑΣΙΑ ΓΑΛΛΙΑΣ
Γνωρίζουμε στούς φίλους καί πελάτες μας ὁτι παραλάβαμε τά φιμισμένα γαλλικά κρασιά CHABLIS, CHATEAUNEUF DU PAPE COTE DU RHONE, BAUJOLAIS, BORDEAUX, BLANC DES BLANCS SAINT EMILION, DAME ROSE. Ἐπίσης διαθέτουμε τά περίφημα κρασιά ΜΠΟΥΤΑΡΗ καί ΚΑΡΡΑ
Εἰσαγωγεύς
ΝΙΚΗΤΑΣ ΚΑΡΑΚΑΤΣΑΝΗΣ
Παπάγου 12
Τηλέφωνο 24-184.

ΠΡΑΚΤΟΡΕΙΟΝ ΤΑΞΙΔΙΩΝ
ΤΗΛΕΜΑΧΟΣ ΚΑΒΑΔΑΣ
ὁδός Καρπάθου, ἀρ. 20
Τηλέφ. 22156 ἡ 23427
ΕΚΔΙΔΟΜΕΝ:
1) ΔΙΑΒΑΤΗΡΙΑ
2) ΑΕΡΟΠΟΡΙΚΑ ΕΙΣΙΤΗΡΙΑ μέ τήν ΟΛΥΜΠΙΑΚΗ δι' ΑΘΗΝΑΣ καί ἄλλες πόλεις.
3) Φθηνά ἀεροπορικά εἰσιτήρια διά ΕΥΡΩΠΗ — ΑΜΕΡΙΚΗ — ΑΦΡΙΚΗ — ΑΣΙΑ καί ΑΥΣΤΡΑΛΙΑ μέ ὅλες τίς ἀεροπορικές ἑταιρίες.
4) Ἀνανεώσεις διπλωμάτων ἐρασιτεχνικῶν, ἐπαγγελματικῶν, Βέσπας καί Μοτοποδηλάτων.
5) Ἄδειες ὁδηγήσεως αὐτοκινήτων, ἐρασιτεχνικῶν καί ἐπαγγελματικῶν, βέσπας καί μοτοποδηλάτων.
6) Μετατρέπομεν εἰς τούς ἔχοντας ἄδεια ὁδηγοῦ ἐξωτερικοῦ ἡ INTERNATIONAL, χωρίς ἐξετάσεις εἰς ΕΛΛΗΝΙΚΗΝ.
7) Ἐκδίδομεν φοιτητικά εἰσιτήρια.
8) Δυνάμεθα νά ἀποστείλουμε μέ ΤΕΛΕΞ τά εἰσιτήρια τῶν ΦΟΙΤΗΤΩΝ πού σπουδάζουν εἰς τό ἐξωτερικό.
9) Ἐμεῖς ἐργαζόμασθε συνεχῶς γιά σάς διά νά σάς προσφέρουμε ΦΘΗΝΑ ΑΕΡΟΠΟΡΙΚΑ ΕΙΣΙΤΗΡΙΑ. ΕΛΑΤΕ σέ μάς καί θά τό διαπιστώσετε.
ΣΗΜΕΙΩΣΑΤΕ:
ΠΡΑΚΤΟΡΕΙΟ ΤΑΞΙΔΙΩΝ
ΤΗΛΕΜΑΧΟΣ ΚΑΒΑΔΑΣ
Ὁδός Καρπάθου ἀρ. 20
(παραπλεύρως Ταχυδρομικοῦ Ταμιευτηρίου)
Τηλ. 22156 καί 24940.

ΕΛΛΗΝΙΚΗ ΔΗΜΟΚΡΑΤΙΑ

ΥΠΟΥΡΓΕΙΟ ΥΓΕΙΑΣ ΚΑΙ ΠΡΟΝΟΙΑΣ ΚΑΙ ΚΟΙΝΩΝΙΚΩΝ ΑΣΦΑΛΙΣΕΩΝ
ΓΕΝΙΚΟ ΝΟΣΟΚΟΜΕΙΟ ΡΟΔΟΥ

ΠΡΟΚΗΡΥΞΗ

Τό Γενικό Νοσοκομεῖο Ρόδου ὑστερα ἀπό τήν ἀριθμ. 37)24.10.85 ἀπόφαση τοῦ Δ)κοῦ Συμβουλίου προκηρύσσει δημόσιο τακτικό μειοδοτικό διαγωνισμό γιά τήν προμήθεια εἰδῶν ἱματισμοῦ γιά τήν Μέση Τεχνική Επαγγελματική Νοσηλευτική Σχολή τοῦ Γενικοῦ Νοσοκομείου Ρόδου.

Ὁ διαγωνισμός θά γίνει στίς 23.12.85 ἡμέρα Δευτέρα καί ὥρα 10.00—12.00 (ὥρα λήξης ἐπίδοσης προσφορῶν).

Περισσότερες πληροφορίες καί διακήρυξη μποροῦν νά παίρνουν ὅσοι ἐνδιαφέρονται ἀπό τό Γραφεῖο Προμηθειῶν τοῦ Νοσοκομείου τηλ. 28626 τίς ἐργάσιμες μέρες καί ὧρες.

Ρόδος 19.11.85

ΒΑΣΙΛΗΣ ΠΑΑΝΙΚΟΛΑΣ

Πρόεδρος Δ. Συμβουλίου Γενικοῦ Νοσοκομείου Ρόδου

ΑΝΑΛΑΜΒΑΝΩ βαψίματα, μερεμέτια καί κηπουρικές ἐργασίες, μέ πεῖρα.
Τηλ. 33187.

ΕΠΙΣΚΕΥΕΣ ΑΛΟΥΜΙΝΙΟΥ
Ἐπισκευάζουμε καί ἐπιδιορθώνουμε πόρτες, παράθυρα, κλειδαριές καί παντός εἴδους ἀλουμινιοῦ.
Πληροφορίες τηλ. 47255.

Καθηγήτρια Ἰταλικῆς γλώσσας διπλωματοῦχος Ἰταλικοῦ Πανεπιστημίου, παραδίδει μαθήματα κατ' οἶκον. Πληροφορίες τηλέφωνο 31782.

ΑΥΤΟΚΙΝΗΤΑ

ΠΩΛΟΥΝΤΑΙ:
1) ΔΥΟ SUZUKI 550 τετράπορτα σέ ἄριστη κατάσταση.
2) ΕΝΑ BMW μικρό δίπορτο 110.000 δρχ.
3) Μιά μοτοσικλέτα YAMAHA —XT 125 EDURO σέ ἄριστη κατάσταση. Φανοποιεῖον Ἐμμ. Βαρέλη.
Τηλ. 31173.

ΠΩΛΕΙΤΑΙ αὐτοκίνητο κλούβα DATSUN URVAN 2.000 C.C. σέ ἄριστη κατάσταση μέ 34.000 χ. Δεκτός κάθε ἔλεγχος. Σέ τιμή εὐκαιρίας τοῖς μετρητοῖς.
Τηλ. 27971.

ΠΩΛΕΙΤΑΙ Ρενώ Ντάτσια 12αρι, σέ καλή κατάσταση. Τιμή 380 000 δρχ.
Πληροφορίες τηλ. 20098.

ΠΩΛΕΙΤΑΙ CITROEN G. SPECIAL 1.200 C.C. 58.000 χιλιόμετρα. Τιμή δρχ. 550.000.
Πληροφορίες τηλ. 24740.

ΠΩΛΕΙΤΑΙ αὐτοκίνητον μάρκας TRIUMPH μοντέλλο 2.000 τοῦ 1968 ἑξακύλινδρη μηχανή σέ καλή κατάσταση, ἐκτελωνισμένο οἱ πινακίδες παραδομένες. Τιμή μεγάλης εὐκαιρίας.
Τηλ. 25965.

ΠΩΛΕΙΤΑΙ μοτοσικλέτα SUZUKI GS—550 CC CATANA σέ ἄριστη κατάσταση 14.000 χιλιόμ. καί μέ πολλά ἐξτρα.
Τηλ. 0246—41202.

ΠΩΛΗΣΕΙΣ

ΠΩΛΕΙΤΑΙ οἰκόπεδο ἄρτιο καί οἰκοδομήσιμο στόν Συν)σμό Κοστελλοριζίων.
Τηλ. 27082 Ἐμμ. Κρανίδης.

ΠΩΛΟΥΝΤΑΙ: Στό Μόντε Σμίθ τρία (3) ἀγροτεμάχια ἐκτάσεως τό πρῶτο 2.520 τ.μ., τό δεύτερο 1.210 τ.μ. καί τό τρίτο 1.115 τ.μ. στή τιμή τῶν 1.300 δρχ. τό τ.μ. Πληροφορίες στόν κ. Μιχάλη Τσέρκη στό τηλέφωνο 25.285 ἀπό τίς 5 ἡ ὥρα τό ἀπόγευμα ἕως τίς 9 τό βράδυ.

ΜΕΓΑΛΗ ΕΥΚΑΙΡΙΑ
ΠΩΛΕΙΤΑΙ ταβέρνα πλήρως ἐξοπλισμένη ἐπί τῆς ὁδοῦ Ἁγ. Ἀναστασίας.
Πληροφορίες ἐντός καί ἀπό τηλ. 34540.

ΠΩΛΟΥΝΤΑΙ διαμερίσματα, οἰκόπεδα, καταστήματα, παραλιακές ἐκτάσεις, ἀγροκτήματα σ' ὁλη τή Ρόδο.
Πληροφορίες τηλ. 22943
ΠΑΥΛΟΣ ΠΑΠΑΘΕΟΔΩΡΟΥ

ΠΡΟΣΟΧΗ
ΚΩΣ ΠΩΛΕΙΤΑΙ κτῆμα ἄρτιο καί οἰκοδομήσιμο σέ πολύ ὡραία περιοχή μέσα στό Δῆμο Κῶ μέ φῶς καί νερό. Μόνο 70 δρχ. τό τ.μ.
Τηλ. 34954, ὥρα 11—1 μεσημέρι.

ΠΩΛΟΥΝΤΑΙ:
α) Οἰκόπεδο στό Συνοικισμό Καστελλοριζιῶν
β) Γκαρσονιέρα 47 τ.μ. στήν "Ἀνάληψη
γ) Διαμέρισμα τριάρι 85 τ.μ. στήν Ἀνάληψη.
Πληροφορίες Ν. ΔΡΑΚΟΥ
Τηλ. 34574 — 20757.

ΠΩΛΕΙΤΑΙ γωνιακό οἰκόπεδο μετ' ἀδείας (400 τ.μ.).
Πληροφορίες Ε. Κρανίδης.
Τηλ. 27082 — 26476.

ΕΥΚΑΙΡΙΑ ΣΤΗ ΘΟΛΟ. Ἀγρόκτημα 3.150 τ.μ. σέ ὑψωμα κατάλληλο γιά κάθε χρήση ΠΩΛΕΙΤΑΙ μόνο 550.000.
Πληροφορίες τηλ. 22943
ΠΑΠΑΘΕΟΔΩΡΟΥ

ΠΩΛΟΥΝΤΑΙ ΤΑ ΚΑΤΩΘΙ ΑΚΙΝΗΤΑ:
1) 2άρια, 3άρια, 4άρια ἑτοιμα πλησίον τῆς Στ. Κωλιάδη.
2) 2άρια, 4άρι πλησίον Ἄννης Μαρίας.
3) 2 στρέμ., 4 στρ. στό ΤΣΑΙΡΙ, μέ ἄδεια.
4) 4άρι στή Ἀνάληψη.
5) Ἑστιατόριο μέ καλή πελατεία
6) Οἰκόπεδα ἐντός σχεδίου πόλεως Ρόδου
Πληροφορίες Ἐμμ. Κρανίδης
Δημ. Θεοδωράκη 15
Τηλ. 27082 — 26476.

ΕΝΟΙΚΙΑΣΕΙΣ

ΕΝΟΙΚΙΑΖΕΤΑΙ κατάστημα ἐπί τῆς Σωκράτους 27.
Πληρ. τηλ. 24024 καί 25379.

ΕΝΟΙΚΙΑΖΕΤΑΙ γκαρσονιέρα μέ ἰδιαίτερο λουτροκαμπινέ πολυκουζινάκι κλπ.
Πληροφορίες τηλ. 27685.

ΕΝΟΙΚΙΑΖΕΤΑΙ τό κατάστημα SUPER MARKET τοῦ ξενοδοχείου BELAIR στήν περιοχής Ἰξιᾶς μέ ὁλο τόν ἐξοπλισμό του.
Γιά περισσότερες πληροφορίες ἀπευθύνεσθε στόν διαχειριστή τοῦ ξενοδοχείου κ. Μιχάλη Παπατσή καθημερινά ἀπό 9 π.μ. μέχρι 13.00 τηλ. 23.731 — 24861.

ΕΝΟΙΚΙΑΖΕΤΑΙ καινούργιο μαγαζί 41 τ.μ. κατάλληλο καί γιά σουβλάκια. Δημ. Ἀναστασιάδη τέρμα.
Τηλ. 34267.

ΕΝΟΙΚΙΑΖΕΤΑΙ κατάστημα καί ὡς ἀποθήκη 200 τ.μ. μέ φῶς καί νερό ὁδός Κων)νου Τσαλδάρη, συνοικία Ἁγ. Τριάδος, πλησίον πολυκατοικίας ΖΑΡΑΝΗΗ.
Πληροφορίες στά τηλέφωνα 24868 καί 31296.

ΕΝΟΙΚΙΑΖΟΝΤΑΙ ἐπιπλωμένα δωμάτια μέ τό μήνα στό κέντρο τῆς Παλιᾶς Πόλης σέ χαμηλές τιμές.
Τηλ. 20967.

ΕΝΟΙΚΙΑΖΕΤΑΙ κρεοπωλεῖο μέ ὁλο τόν ἐξοπλισμό στήν ὁδό Βασίου καί Ἀθηνῶν, περιοχή Ἀναλήψης.
Πληρ. στά τηλ. 33392, 35003.

ΕΝΟΙΚΙΑΖΟΝΤΑΙ ἐπιπλωμένα δωμάτια ἐπί τῆς ὁδοῦ 28ης Ὀκτωβρίου ἀρ. 46 (πλησίον Ἀκαδημίας).
Τηλ. 21815 καί 28007.

ΕΝΟΙΚΙΑΖΕΤΑΙ δωμάτιο μέ λουτροκαμπινέ Μιχαήλ Πετρίδη 190.
Τηλ. 20098.

ΕΝΟΙΚΙΑΖΕΤΑΙ κατάστημα 85 τ.μ., γωνιακό, κατάλληλο γιά κάθε χρήση, ὁδός Κωνσταντίνου Ὑδραίου ἀπέναντι ἀπό τήν νέα ἐκκλησία Ἀνάληψη. Ἐνοίκιο 20.000 δρχ.
Πληροφορίες τηλ. 22943.

Πωλοῦνται

ΤΑ ΚΑΤΩΘΙ ΑΚΙΝΗΤΑ

1) Οἰκόπεδο 395 τ.μ. μέ ἄδεια στό χέρι γιά ἀνεξάρτητη βίλλα τῶν 120 τ.μ.
2) Οἰκόπεδο 316 τ.μ. μέ ἄδεια στό χέρι γιά ἀνεξάρτητη βίλλα τῶν 120 τ.μ.
3) Οἰκόπεδο 508 τ.μ. μέ ἄδεια στό χέρι γιά ἀνεξάρτητη βίλλα τῶν 152 τ.μ.
4) Διαμέρισμα τεσσάρι ἐπί τῆς Λεωφόρου Τριαντων κοντά στήν Ἄνοιξη τῶν 107 τ.μ.
5) Διαμερίσματα τριάρια τῶν 80, 88 καί 86 τ.μ. ρετιρέ.
6) Ἀποθήκη 250 τ.μ. ἐπί τῆς Λεωφ. Τριαντών.

ΠΛΗΡΟΦΟΡΙΕΣ ΤΗΛ. 24304

Θ. ΠΡΑΣΙΝΟΣ

Ἰατρική ἀνακοίνωση

Ὁ ἰατρός

ΣΑΒΒΙΓΚΟΣ Σ. ΜΙΧΑΗΛ

ΔΕΡΜΑΤΟΛΟΓΟΣ — ΑΦΡΟΔΙΣΙΟΛΟΓΟΣ

Θά ἀπουσιάσει ἐκ Ρόδου ἀπό 9—11—1985 μέχρι 24—11—1985.
Θά ἐπανέλθει καί θά δέχεται τούς ἀσθενεῖς του κανονικά τήν Δευτέρα 25—11—1985 στό ἰατρεῖο του Βενετοκλέων 117 (ὀπισθεν κινηματογράφου Μετροπόλ).
Τηλέφωνο 28-391

Ἰατρική ἀνακοίνωση

Ὁ ἰατρός

ΔΗΜΗΤΡΗΣ ΓΕΩΡ. ΓΑΛΑΝΟΣ

ΧΕΙΡΟΥΡΓΟΣ
ΩΤΟΡΙΝΟΛΑΡΥΓΓΟΛΟΓΟΣ

τ. ἐπιστ. συνεργάτης Χειρουργικῆς Παίδων καί Ὠτορινολαρυγγολογικῆς Κλινικῆς ΤΖΑΝΕΙΟΥ ΝΟΣΟΚΟΜΕΙΟΥ ΠΕΙΡΑΙΩΣ
ΙΑΤΡΕΙΟΝ: Στεφ. Καζούλη 24—πλατεία Φώκιαλη
ΤΗΛΕΦΩΝΟ: 31-093
Δέχεται κάθε μέρα 8—1 μ.μ. καί 4—7 μ.μ.
καί Σάββατο πρωί 8—12 π.μ.
ΔΕΚΤΟΙ ΑΣΦΑΛΙΣΜΕΝΟΙ ΤΑΞΥ—ΔΗΜΟΣΙΟΥ

ΡΟΔΙΑΚΗ ΚΤΗΜΑΤΙΚΗ,

ΑΝΕΣΤΗΣ ΣΑΒΒΑΪΔΗΣ

ΚΤΗΜΑΤΟΜΕΣΙΤΙΚΟ ΓΡΑΦΕΙΟ

Ἐθελοντῶν Δωδεκανησίων ἀριθμός 29

Μέγαρο Κιοσόγλου, Γ! ὀροφος γρ. Νο 7

ΤΗΛΕΦΩΝΑ 26281—32616—23804

ΠΩΛΟΥΝΤΑΙ ΤΑ ΕΞΗΣ ΑΚΙΝΗΤΑ ΣΤΗ ΡΟΔΟ:

ΔΙΑΜΕΡΙΣΜΑΤΑ: 1) Στό ΖΕΦΥΡΟ 90 τ.μ.
2) Στή Νικηταρά 90 τ.μ.
3) Στή Κοδρικτώνος 90 τ.μ.
4) Στό ΡΟΔΙΝΙ 79—83 τ.μ.
5) Στή Λεωφ. Λίνδου 82 τ.μ.
6) Στή Πίνδου 114 τ.μ.
7) Στή Διαγοριδών 97 τ.μ. καί 45 τ.μ.
8) Στό ΜΗΔΕΙΑ 127 τ.μ.
ΓΚΑΡΣΟΝΙΕΡΕΣ: 1) Στήν ΑΝΝΗΣ ΜΑΡΙΑΣ 50 τ.μ.
2) Στή προέκτ. Θεμ. Σοφούλη 25 τ.μ.
3) Στή Νικηταρά 31 τ.μ. ρετιρέ.
ΜΟΝΟΚΑΤΟΙΚΙΕΣ: 1) Μεζονέττες 102 τ.μ. στό ΜΗΔΕΙΑ
2) Ἐναντι ΜΙΡΑ—ΜΑΡΕ 100 τ.μ.
ΚΑΡΑ ΓΙΑΠΙ : 1) Στό ΡΟΔΙΝΙ 54—80—100 τ.μ.
2) Στήν ΑΝΑΛΗΨΗ 82—102 τ.μ.
ΚΑΤΑΣΤΗΜΑΤΑ: 1) Στό ΡΟΔΙΝΙ κεντρικό 158 τ.μ.
2) Στή ΜΗΤΡΟΠΟΛΗ 35 τ.μ.
3) Στό ΣΤΑΔΙΟ 190 τ.μ.
4) Στά 100 Μαγαζιά 30 τ.μ.
ΓΡΑΦΕΙΑ : 1) Στό ΜΑΝΤΡΑΚΙ 27—63 τ.μ.
2) Στήν Ἐθελ. Δωδεκανησίων μέγαρο ΚΙΟΣΟΓΛΟΥ 62 τ.μ.
ΕΠΕΝΔΥΣΕΙΣ : Στό ΜΑΝΤΡΑΚΙ κτίριο κεντρικό. Δεκτές σοβαρές προτάσεις.
ΟΙΚΟΠΕΔΑ : 1) Στή προέκτ. Θεμ. Σοφούλη 340 τ.μ.
2) Στήν ΑΝΑΛΗΨΗ 400 τ.μ.
3) Στόν ΙΚΑΡΟ 600 τ.μ.
4) Ἐπί τῆς Λεωφ. Τριαντων κοντά στό ξενοδ. ΑΥΡΑ 728—400 καί 6.200 τ.μ.
5) Στήν ΙΞΙΑ 11.200 τ.μ. καί 5,500 τ.μ.
6) Κοντά στήν ΑΝΟΙΞΗ 3.500 τ.μ. μέ ἐπαυλη σέ μπετά 230 τ.μ.
ΞΕΝΟΔΟΧΕΙΑ : 1) Στά ΤΡΙΑΝΤΑ 600 κλινῶν.
2) Στή Ρόδο κοντά στό ΕΝΥΔΡΕΙΟ 70 κλινῶν. Δεκτές σοβαρές προτάσεις.
ΣΤΗ ΠΑΣΤΙΔΑ : 1) Οἰκόπεδο 530 τ.μ.
ΣΤΟ ΤΣΑΪΡΙ : Οἰκόπεδα 4.000—6.000—26.000 τ.μ.
ΣΤΗ Λ. ΚΑΛΛΙΘΕΑΣ: 1) Οἰκόπεδο ἐπί τῆς Λεωφόρου 11.400 τ.μ. μέ ἐγκριση ἀδειας τοῦ ΕΟΤ γιά ξενοδοχεῖο 130 κλινῶν.
2) Κοντά στό ξενοδοχεῖο ΠΑΡΑΝΤΑΪ οἰκόπεδο παραλιακό 6.400 τ.μ. μέ ἐγκριση ἀδειας τοῦ ΕΟΤ γιά ξενοδοχεῖο 85 κλινῶν. Δεκτές σοβαρές προτάσεις.
ΣΤΟ ΦΑΛΗΡΑΚΙ :: Παραλιακό οἰκόπεδο 25.000 τ.μ. μέ μεγάλη πρόσοψη στή λεωφόρο καί στή παραλία. Δεκτές σοβαρές προτάσεις.
ΣΤΑ ΚΟΛΥΜΠΙΑ : Οἰκόπεδα παραλιακά 5.000—16.000—23.000 τ.μ.
ΣΤΗ ΛΙΝΔΟ : 1) Οἰκόπεδα στό χωριό.
2) Παραλιακά οἰκόπεδα στούς ΠΕΥΚΟΥΣ 4.000—4.400 καί 15.000 τ.μ.
3) Οἰκόπεδα στά ΒΛΗΧΑ 3.500—4.000 τ.μ.
ΣΤΗ ΠΥΛΩΝΑ : Οἰκόπεδα στό χωριό.
ΣΤΗ ΛΑΡΔΟ : Οἰκόπεδο παραλιακό 80.000 τ.μ.
ΣΤΟ ΚΙΟΤΑΡΙ—ΓΕΝΝΑΔΙ: 1) Ἐπαυλις πολυτελείας
2) Οἰκόπεδα παραλιακά 3.000 καί 5.300 τ.μ.

ΤΟ ΓΡΑΦΕΙΟ ΜΑΣ ΑΝΑΛΑΜΒΑΝΕΙ ΕΠΙΣΗΣ ΤΗΝ ΠΩΛΗΣΗ ΑΚΙΝΗΤΩΝ ΣΑΣ.

novotherm

το πιο ζεστο ονομα στο σπιτι σας

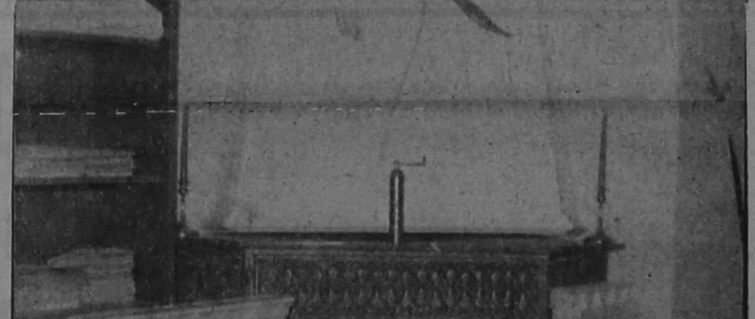

ΟΛΛΑΝΔΙΚΟΙ ΛΕΒΗΤΕΣ ΑΤΟΜΙΚΗΣ ΘΕΡΜΑΝΣΗΣ: ἀπόδοση-ὑγεία-οἰκονομία
ΑΠΟΚΛΕΙΣΤΙΚΟΣ ΑΝΤΙΠΡΟΣΩΠΟΣ ΔΩΔΕΚΑΝΗΣΟΥ
ΑΝΔΡΕΑΣ ΛΑΜΠΡΙΝΟΣ
ΛΕΩΦΟΡΟΣ ΛΙΝΔΟΥ 215 τηλ. 35909

Το εξοχικό κέντρο

ΑΝΟΙΞΙΣ

ΠΟΥ ΒΡΙΣΚΕΤΑΙ ΣΤΟΝ ΚΟΥΦΑ—ΕΝΑΝΤΙ ΑΕΡΟΔΡΟΜΙΟΥ

ΠΑΝΤΑ ΜΕ ΤΙΣ ΛΟΓΙΚΕΣ ΤΙΜΕΣ—ΤΟ ΩΡΑΙΟ ΣΕΡΒΙΣ—
ΤΗΝ ΕΚΛΕΚΤΗ ΤΟΥ ΚΟΥΖΙΝΑ
ΜΕΓΑΛΟ ΓΛΕΝΤΙ ΚΑΘΕ ΠΑΡΑΣΚΕΥΗ—ΣΑΒΒΑΤΟ—ΚΥΡΙΑΚΗ
ΜΕ ΤΟ ΚΡΗΤΙΚΟ ΣΥΓΚΡΟΤΗΜΑ ΤΟΥ



— ΓΙΩΡΓΟΥ ΠΑΡΑΓΥΙΟΥ—ΛΥΡΑ, ΤΡΑΓΟΥΔΙ
— ΚΩΣΤΑ ΧΑΤΖΗΒΑΣΙΛΗ—ΛΑΟΥΤΟ, ΤΡΑΓΟΥΔΙ
— ΜΙΧΑΛΗ ΓΚΑΛΩΝΑΚΗ—ΛΑΟΥΤΟ, ΤΡΑΓΟΥΔΙ

ΣΑΣ ΥΠΟΣΧΕΤΑΙ ΑΞΕΧΑΣΤΕΣ ΒΡΑΔΙΕΣ
ΓΙΑ ΚΡΑΤΗΣΕΙΣ ΤΗΛ· 91666
★ ΔΕΧΟΜΕΘΑ ΓΑΜΟΥΣ—ΒΑΠΤΙΣΕΙΣ—ΣΥΝΕΣΤΙΑΣΕΙΣ
ΕΥΧΑΡΙΣΤΟΥΜΕ

ΤΟ ΚΕΝΤΡΟ ΘΕΡΜΑΝΣΗΣ ΚΑΙ ΚΛΙΜΑΤΙΣΜΟΥ

ΑΝΝΗΣ ΜΑΡΙΑΣ 77
ΤΗΛ· 33969

άσχολείται αποκλειστικά με

ΘΕΡΜΑΝΣΗ—ΚΛΙΜΑΤΙΣΜΟ—ΖΕΣΤΟ ΝΕΡΟ
Σάς προτείνει:

ΓΙΑ ΘΕΡΜΑΝΣΗ ΠΕΤΡΕΛΑΙΟΥ
τά προϊόντα πού παράγει ή άντιπροσωπεύει

Η SOULIS ΑΒΕΕ

- Λέβητες άτομικοί
- Λεβητες κεντρικοί
- Καυστήρες
- Κυκλοφορητές
- Θερμαντικά σώματα
- Μονοσωλήνιο σύστημα με μονωμένο χαλκοσωλήνα μονωμένο χαλυβδοσωλήνα πλαστικό σωλήνα VPE
- Δεξαμενή πετρελαίου

ΓΙΑ ΖΕΣΤΟ ΝΕΡΟ

- Ήλιακούς θερμοσίφωνες SOULIS
- Κεντρικά ήλιακά συστήματα SOULIS
- Ήλεκτρικούς θερμοσίφωνες SOULIS CLASS—SOULIS SUPER
- Ήλεκτρομπόϋλερ SOULIS
- Μπόϊλερ τριπλής ενέργειες SOULIS

★ Όλα τα παραπάνω έτοιμοπαράδοτα σέ μάς. Δωρεάν μελέτη—επίβλεψη άπό διπλωματούχους ήλεκτρολόγους-μηχανολόγους-μηχανικούς Ε.Μ.Π. Υπεύθυνη έγκατάσταση άπό ειδικευμένους τεχνίτες.

Εξουσιοδοτημένο ΚΑΤΑΣΤΗΜΑ SOULIS ΑΒΕΕ για τη Ρόδο

ΚΕΝΤΡΟ ΘΕΡΜΑΝΣΗΣ ΚΑΙ ΚΛΙΜΑΤΙΣΜΟΥ

ΑΝΝΗΣ ΜΑΡΙΑΣ 77
ΤΗΛ· 33969



AEG

ΕΝΑ ΒΗΜΑ ΜΠΡΟΣΤΑ ΑΠΟ ΤΟ ΜΕΛΛΟΝ
Ἐντοιχισμένες Οἰκιακές Συσκευές A E G

ΖΗΣΤΕ ΤΗΝ ΤΕΧΝΟΛΟΓΙΑ

Κάντε πιό άνετο, πιό όμορφο, πιό οἰκονομικό τό καθημερινό σας νοικοκυριό μέ ἐντοιχισμένες ἠλεκτρικές συσκευές AEG.
Συνδυάζουν τήν πολύχρονη πεῖρα τῆς AEG μέ τίς πιό ἐξελιγμένες μορφές τῆς σύγχρονης τεχνολογίας. Ἀποκτεῖστε καί σεῖς τήν ὁλοκληρωμένη κουζίνα AEG
Γιά τήν ἐπιπλωσή της ἐμπιστευθεῖτε τό γοῦστο σας, ἀλλά γιά τίς ἐντοιχισμένες ἠλεκτρικές συσκευές σας ἐμπιστευθεῖτε τήν προηγμένη τεχνολογία τῆς AEG.

Αφοὶ ΠΙΠΛΟΥΚΑ

Στεφάνου Καζούλη 23 καί Καρπάθου 6
ΤΗΛΕΦΩΝΑ: 25807 ΚΑΙ 28866

ΣΚΑΠΤΙΚΑ ΜΗΧΑΝΗΜΑΤΑ
ΚΑΤΑΛΛΗΛΑ ΓΙΑ ΟΛΑ ΤΑ ΕΔΑΦΗ

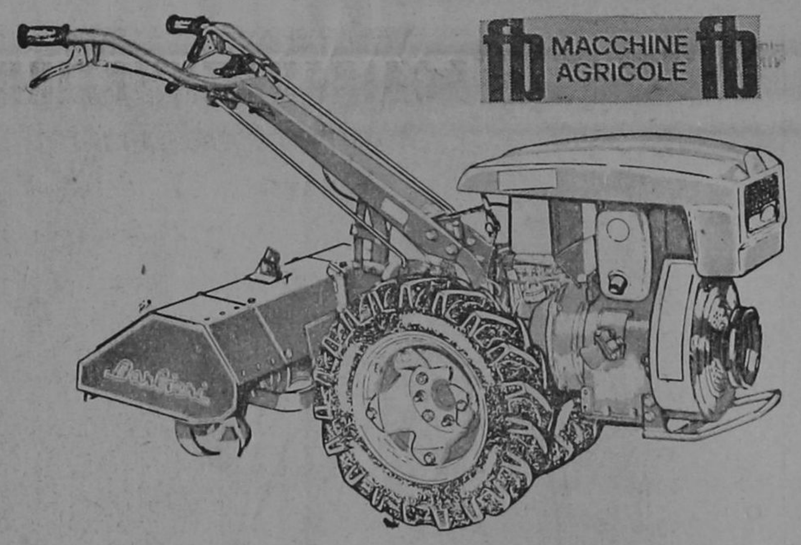

ΤΑ ΚΑΛΥΤΕΡΑ ΙΤΑΛΙΚΑ ΓΕΩΡΓΙΚΑ ΜΗΧΑΝΗΜΑΤΑ
ΟΡΓΩΝΟΥΝ—ΘΕΡΙΖΟΥΝ—ΚΛΑΔΕΥΟΥΝ—ΨΕΚΑΖΟΥΝ
—ΑΝΤΛΟΥΝ ΝΕΡΟ—ΜΕΤΑΦΕΡΟΥΝ
Εἰμαστε ὑπερήφανοι πού μέ αὐτά τά μηχανήματα συμβάλλουμε στήν ἀνάπτυξη τῆς γεωργίας στά Δωδεκάνησα.
ΑΚΟΜΗ ΜΕ ΠΑΛΙΕΣ ΤΙΜΕΣ
ΑΠΕΥΘΕΙΑΣ ΣΥΝΕΧΕΙΣ ΠΑΡΑΛΑΒΕΣ

Ν. Βαρδέλλης Α.Ε.

ΚΑΠΟΔΙΣΤΡΙΟΥ 21—ΤΗΛΕΦΩΝΑ 20696 καί 27774

ΠΩΛΟΥΝΤΑΙ

ΜΟΝΑΔΙΚΕΣ ΕΥΚΑΙΡΙΕΣ

1) Οἰκόπεδο 1.000 τ.μ. στήν περιοχή Θεμ. Σοφούλη οἐ τιμή μεγάλης εὐκαιρίας.
2) Μαγαζιά στήν Παλαιά Πόλη ἐπί τῆς ὁδοῦ Σωκράτους 20 τ.μ., 23 τ.μ., 27 τ.μ. καί 44 τ.μ.
3) Δυαράκι ἑτοιμοπαράδοτο στήν περιοχή Ἁγίου Ἰωάνου σέ καταπληκτική τιμή.
4) Οἰκόπεδα ἐντός πόλεως, στήν περιοχή Χαλκητῶν καί Καστελλοριζιῶν σέ πολύ καλές τιμές.
5) Διαμερίσματα δύο, τριῶν καί τεσσάρων κυρίων δωματίων στίς ὡραιότερες περιοχές τῆς πόλεως
6) Κτήματα σέ καταπληκτικές περιοχές τῆς πόλεως.

ΔΕΧΟΜΕΘΑ ΟΠΟΙΑΔΗΠΟΤΕ ΔΑΝΕΙΑ

ΟΔΟΣ ΔΗΜ. ΘΕΟΔΩΡΑΚΗ 40
2ος ὀροφος, γρ. 38—τηλ. 20989

Γ· ΝΕΟΦΥΤΟΥ

ΝΑΥΤΙΛΙΑΚΗ ΕΤΑΙΡΙΑ ΛΕΣΒΟΥ ΑΕ
ΧΕΙΜΕΡΙΝΑ ΔΡΟΜΟΛΟΓΙΑ
Φ)Β «ΑΛΚΑΙΟΣ»

Γνωρίζομεν εἰς τό ἐπιβατηγόν κοινόν ὁτι τό τα χύπλουν καί πολυτελές Ε)Γ—Ο)Γ «ΑΛΚΑΙΟΣ» θά ἐκτελεῖ καθ' ὁλη τήν χειμερινή περίοδο τ' ἀκόλουθα δρομολόγια ἐκ Ρόδου:
— Ἑκάστη ΤΡΙΤΗ—ΠΕΜΠΤΗ—ΣΑΒΒΑΤΟ, ὡρα 12.00 διά ΚΩ—ΚΑΛΥΜΝΟ—ΛΕΡΟ—ΠΑΤΜΟ—ΠΕΙΡΑΙΑ.

Δεχόμεθα ἐπιβάτες καί ὀχήματα.

ΠΡΑΚΤΟΡΕΙΟ «ΕΡΥΘΡΑ ΘΑΛΑΣΣΑ»
Ἀμερικῆς 11—13—ΤΗΛ. 27721—22460—22683



ΓΕΝΙΚΟΣ ΑΝΤΙΠΡΟΣΩΠΟΣ

Πανηγύρης Α.Ε.

5ο χιλμ. Ρόδου—Καλλιθέας τηλ. 25984-82453

ΚΕΝΤΡΟ ΔΙΑΣΚΕΔΑΣΕΩΣ

ΙΦΙΓΕΝΕΙΑ

ΕΝΤΟΣ ΞΕΝΟΔΟΧΕΙΟΥ RHODOS BAY—ΤΗΛ· 20·143

ΧΡΗΣΤΟΣ ΣΤΑΥΡΟΥ

ΣΟΥΛΑ ΓΑΛΑΤΗ

ΜΑΝ. ΠΑΤΣΑΗΣ

ΑΝΝΑ - ΑΝΤΩΝΗΣ ΡΟΔΙΤΗΣ-ΤΕΡΨΗ-ΜΑΙΡΗ ΛΟΡΑΝ - ΜΑΡΙΑΝΝΑ- ΚΑΤΕΡΙΝΑ
ΜΠΟΥΖΟΥΚΙ: Γ.ΚΑΡΝΑΒΑΣ - ΦΑΝΟΥΡΗΣ
ΚΡΑΤΗΣΕΙΣ: ΤΗΛ. 20·143

ΜΝΗΜΟΣΥΝΑ

Με την συμπλήρωση ενός έτους από τού θανάτου της προσφιλούς μας μητέρ ς, θείας και γιαγιάς

ΕΙΡΗΝΗΣ ΜΠΡΟΥΣΑΛΗ —ΚΡΗΤΙΚΟΥ

τελούμε μνημόσυνο την Κυριακή 24 Νοεμβρίου 1985 καί ώρα 8.30 πρωινή στόν ίερό ναό Ταξιαρχών Νεκροταφείου Ρόδου.

Τά παιδιά Ξανθίππη—Νικήτας, Νικόλαος—Άθηνά, τά άνήψια, τά έγγόνια καί οί λοιποί συγγενείς.

Τήν Κυριακή 24 Νοεμβρίου εις τόν ίερόν ναό Ταξιαρχών καί ώρα 8η πρωινή τελούμεν 40ήμερον μνημόσυνον ύπέρ άναπαύσεως τής ψυχής τού πολυαγαπημένου μας συζύγου, πατέρα, παππού, άδελφού καί θείου



ΦΩΤΙΟΥ ΟΡΦΑΝΟΥ

Ή σύζυγος Σεβαστή, τά παιδιά Μαρία καί Γιάννης Σίνης, Άντώνης Όρφανός, τά έγγόνια, τά άδέλφια καί οί λοιποί συγγενείς.

Τήν 24—11—85 ήμέρ Κυριακή καί ώρα 8.30 πρωινή είς τόν ίερόν ναόν Εισοδίων Θεοτόκου ΝΕΟΧΩΡΙΟΥ τελούμεν έξάμηνον μνημόσυνον ύπέρ άναπαύσεως τής ψυχής τού λατρευτού μας συζύγου, άδελφού καί θείου

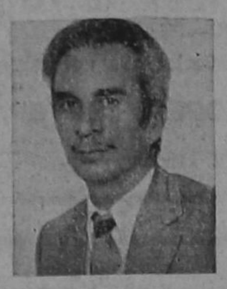

ΠΑΝΟΡΜΙΤΗ ΤΣΙΡΙΓΩΤΗ

Ή σύζυγος Φρόσω, τά άδέλφ α, τά άνήψια καί οί λοιποί συγγενείς.

Τήν Κυριακή 24—11—85 καί ώρα 8.30 π.μ. τελούμε εν ετάμηνο μνημόσυνο στόν ίερό ναόν Ταξιαρχών Ρόδου τού αγαπημένου μας παιδιού, άδελφού, έγγονού καί άνηψιού



ΒΑΣΙΛΕΙΟΥ Δ. ΔΕΔΟΥΣΗ

Οί γονείς, ή άδελφή, ή γιαγιά, ή θεία καί οί λοιποί συγγενείς.

Τελούμεν τήν 24—11—1985 ήμέρα Κυριακή καί ώρα 8η πρωινήν είς τόν Μητροπολιτικόν Ναόν Εισόδ ω τής Θεοτόκου έννιάμηνον μνημόσυνον ύπέρ άναπαύσεως τής ψυχής τής λατρευτής μας μητέρας καί γιαγιάς καί έπταετές μνημόσυνον ύπέρ άναπαύσεως τής ψυχής τού λατρευτού μας άδελφού καί θείου



ΜΑΡΙΚΑΣ ΠΙΤΣΑ



ΠΑΥΛΟΥ ΠΙΤΣΑ

Τά παιδιά, τά έγγόνια
Τά άδέλφια Λουκάς—Στέλλα, Εύθύμιος—Εύη, Πόπη—Ίωβ, Άθηνά—Άναστάσιος, Παντελής, Έλευθέριος, τα ά νήψια καί οί λοιποί συγγενείς.

Δύο συνεδριάσεις του δημοτικού συμβουλίου

ΣΥΝΕΧΕΙΑ ΑΠΟ ΤΗΝ 1η ΣΕΛΙΔΑ

πάρκο Ροδίνι.
4) Αύξηση πίστωσης λόγω α ναθεωρήσεως—Τροποποίηση προ ύπολογισμού γιά τά έργα:
α) Προμήθεια ξυλουργικών μηχανημάτων.
β) Δ κατασκ ές βρεφονηπιακός σταθμός Χ. Τσιγάντε.
γ) Υψομετρική μελέτη Α' φάσης.
5) Αίτημα Ιεράς Μητροπόλης Κω γιά την χορήγηση ενός ζυ γους ε αφών συμμετοχή του Δή μου Ρόδου στο μετοχικό κεφά λαιο της ΑΔΕΚ Α.Ε.
7) Εξειδίκευση πίστωσης πο σού 7.000.000 δρχ.
α) Για συνέχιση έργασιών κα θαρισμού αρχαιολογικών χώρων.
β) Για ψεκασμό αρχαιολογικών χώρων.
8) Αποδοχή δω ς 1.500.000 δρχ. από την κ. Δέλη γιά τόν βρεφονηπιακό σταθμό.
9) Απόδοση ποσού 1.900.000 δρχ. από τό υπουργείο Υγείας καί Πρόνοιας μέσω του Δήμου στό ΚΑΠΗ.
10) Αποδοχή επιχορήγησης δρχ. 4.030.000 στο Δή ο Ρόδου γιά τό ΤΑΞΙΑ γιά την ολοκλήρ του έργου καθαριότητας αρχαιολογικών χώρων Ρόδου.

ΕΠΑΛΛΟΥ την Παρασκευή πρό κειται νά συζητηθούν στό δημοτικό συμβούλιο τά παρακάτω θέματα:

1) Γνωμοδότηση Δ.Σ.Ρ. σχετι κά με την Β' φάση του Γενικού Πο εοδομικού Σχεδίου Ρόδου (Ε.Π.Α.).
2) Ψήφιση πίστωσης γιά τόν ξορ ισμό διάκοσμο πόλης Ρόδου.
3) Εξειδίκευση καί διάθεση πί στωσης 750.000 δρχ. γιά την προμήθεια φωτοτυπικών μηχανη μάτων.
4) Εξειδίκευση πίστωσης δρχ. 250.000 γιά πληρωμή βαρκάρη Ροδινιού.
5) Λήψη άπόφασης γιά την άγορά μετοχών της ΔΑΝΕ λόγω αύξησης του μετοχικού κεφαλαίου.
6) Οικονομική ένίσχυση Δώδε κανησιακού Ιδρύματος Υποτροφιών.
7 Ορισμός Επιτροπής Διοίκησης Γυ ναστηρίων.
8) Εγκριση συγκριτικών πινά κων καί πρωτοκόλλου κανονισμού των πηγών μονάδος των παρακάτω έργων:
α) Συντήρηση πλακοστρώτων καί χαλικοστρώτων δρόμων καί πλατειών Μεσαιωνικής Πόλης.
β) Πλακόστρωση καί χαλικόστρωση χωμάτινων δρόμων.
γ) Διαμόρφωση χώρου λοιμοκαθαρτηρίου καί κατασκευή προ χείου κυνοτροφείου.
δ) Κατασκευή νέων ηλεκτρικών εγκαταστάσεων στά κτίρια του Νηπ ου καί Μηχανουργείου ΡΟ ΔΑ.
ε) Δη οτικού βρεφονηπιακού σταθμού Χρ. Τσιγάντε.
στ) Διαμόρφωση σέ παιδότοπους χώρων Μ. Π. (ψήφιση πι στώσεων καί τροποποίησης πρό ύπολογισμού).
9) Λήψη άπόφασης γιά τό πάρκ Θέρμαι.
10) Εγκριση άνωγής χρησικτη σίας καί άναγνώρισης καινοχρή στου χώρου σέ άκίνητο τής Πα λιάς Πόλης.
11) Αποδοχή επιχορήγησης Υ πουργείου Εσωτερικών ύψους 8.000.000 δρχ. γιά τό πρόγραμ μα καταπολέμησης της άνεργίας.
12) Αγορά τεμαχίου της Αρ χιεπισκοπής του Μητροπολίτου Ρόδου.
13) Λήψη άπόφασης έπί τής έταιρείας INTERCO σχετικά μέ τό αντικείμενο λιμενίου κλάδων.

ΟΙ ΠΕΙΡΑΤΙΚΟΙ ΣΤΑΘΜΟΙ

ΑΠΟ ΤΗΝ 1η ΣΕΛΙΔΑ

δέν τίς διέκρινε, άλλά προφανώς δέν ήθελε νά άποκαλύψει πηγές στρικές, τ σκεπτόνου νά λύσουν προβλήματα ποτίς ερ ν ς.

ΣΗΜΕ ΩΝΕΤΑΙ πάντως, ότι τόν τε ευταίο καιρό δέν άκούγονται ε ισόδιοι παράνομοι ρα διοσταθμοί πού υπήρχαν στή Ρό δο μέ διάφορα ονόματα, όπως «Κολοσσός», «Νυκτερίδα» κλπ. καί πού προφανώς έχουν σηγάσει.

ΜΝΗΜΟΣΥΝΑ

Τελούμεν τήν 24—11—85 ήμέρα Κυριακή καί ώρα 8.30 πρωινήν είς τόν ίερόν ναόν Ταξιαρχών Νεκροταφείου 40ήμερον μνημόσυνον ύπέρ άναπαύσεως τής ψυχής τής λατρευτής μας μητέρας, γιαγιάς, άδελφής καί θείας

ΒΑΛΑΣΙΑΣ ΖΟΠΠΑ

Τά παιδιά Κώστας—Είρήνη, τά έγγόνια, τά άδέλφια, τά άνήψια καί οί λοιποί συγγενείς.

Τελούμεν τήν 24—11—85 ήμέρα Κυριακή καί ώρα 8η πρωινή είς τόν ίερόν ναόν Ταξιαρχών Νεκροταφείου 40ήμερον μνημόσυνον ύπέρ άναπαύσεως τής ψυχής τής λατρευτής μας μητέρας, γιαγιάς, άδελφής καί θείας



ΑΝΔΡΟΝΙΚΗΣ ΝΟΜΙΚΟΥ

Τά παιδιά Πόπη, Σακελλάρης—Έλισάβετ, Μιχάλης—Μαρίτσα, τά έγγόνια, τά άδέλφια, τά άνήψια καί οί λοιποί συγγενείς.

Τελούμεν τήν 27—11—85 ήμέρα Τετάρτη καί ώρα 8η πρωινή είς τόν ίερόν ναόν Ταξιαρχών Νεκροταφείου δεκάτης μνημόσυνον ύπέρ άναπαύσεως τής ψυχής τής λατρευτής μας συζύγου, μητέρας, θυγατέρας, άδελφής καί άνηψιάς



ΤΡΙΑΝΤΑΦΥΛΛΙΑΣ ΤΣΙΝΕΛΛΟΥ
ΤΟ ΓΕΝΟΣ ΚΟΥΡΙΔΑΚΗ

Ο σύζυγος, τά παιδιά Εύάγγελος Ζαμπετούλα, Χριστούλα, ή μητέρ Ζαμπέττα, τά άδέλφ α Μαρίτσα, Μιχάλης, Γιάννης, ς θείες καί οί λοιποί συγγενείς.

ΣΥΝΔΕΣΜΟΣ ΙΔΙΟΚΤΗΤΩΝ ΦΟΡΤΗΓΩΝ ΑΥΤΟΚΙΝΗΤΩΝ Δ. Χ. ΡΟΔΟΥ

ΠΡΟΣΚΛΗΣΗ

Τακτικής Γενικής Συνέλευσης

Καλούνται όλα τά μέλη τού Συνδέσμου Ιδιοκτητών Φορτηγών Αυτοκινήτων Δ. Χ. Ρόδου, όπως παραστούν στήν πρώτη έτησια τακτική Γενική Συνέλευση πού θά γίνει στίς 26 Νοέμβρη 1985 ήμέρα Τρίτη καί ώρα 4μ.μ. στήν αίθουσα του Επιμελητηρίου Ρόδου (Πλατεία Κύπρου), γιά συζήτηση καί λήψη άποφάσεων στά παρακάτω θέματα:

1) Λογοδοσία έπερχομένου Διοικητικού Συμβουλίου.
2) Αρχαιρεσίες για την άναδείξη νέου 7μελούς Διοικητικού Συμβουλίου καί τριμελούς Εξελεγκτικής Επιτροπής.
3) Εκλογή δύο τακτικών καί δύο αναπληρωματικών αντιπροσώπων γιά τήν Γ.Σ.Ε.Α.Ε. καί τό Σ.Ε.Β.Μ.
4) Εγκριση άπολογισμού 1984 καί προϋπολογισμού καί άπολογισμού 1985.

Σέ περίπτωση πού δέν θά έπιτευχθεί άπαρτία ή Γενική Συνέλευση θά συνέλθει έκ νέου, χωρίς καμιά άλλη πρόσκληση στίς 4 τού Δεκέμβρη 1985, ήμέρα Τετάρτη καί τήν ίδια ώρα καί με τά ίδια θέματα της ήμερήσιας διάταξης καί στόν ίδιο τόπο.

Παρακαλούνται τα μέλη νά έχουν μαζί τους τό Βιβλιάριο Ασφάλειας τού ΙΚΑ ή τού ΤΣΑ ή τήν Αστυνομική τους ταυτότητα.

Εντολή Δ. Σ.
Ο Πρόεδρος
Γεώργιος Ντάκας
Ο Γενικός Γραμματέας
Αχιλλέας Κωνσταντινίδης

Αν τα θέλετε "ολα δικά σας„

Νεο!! DACIA 1210 MLS

ΑΝΕΣΗ
5 Θέσεις. - Πλήρης εκμετάλευση χώρου.

ΔΥΝΑΜΗ
Νέο Μοτέρ 1200 cc/52 DIN/39 KW

ΦΙΝΕΤΣΑ
Τέλειο φινίρισμα. - Μοντέρνα μάσκα.

ΟΙΚΟΝΟΜΙΑ
7 Λίτρα/100 ΧΑΜ
8 φορολογησιμοι ιπποι.

ΑΣΦΑΛΕΙΑ
Διπλό κυκλωμα υδραυλικών φρένων.
Δισκοι - ταμπουρα με SERVO.
- Σπούλερ μπρος - πίσω.

ΤΙΜΗ ΕΚΠΛΗΞΗ



DACIA ΕΛΛΑΣ ΑΕ ΛΕΩΦ. ΣΥΓΓΡΟΥ 201 ΤΗΛ. 9321511 5 γραμμές

ΝΙΚΟΛΑΟΣ Γ. ΜΑΛΤΕΖΟΣ
ΓΕΝΙΚΟΣ ΑΝΤΙΠΡΟΣΩΠΟΣ ΔΩΔΕΚΑΝΗΣΟΥ
Καποδιστρίου 21—Μακρυγιάννη (γωνία)—Τηλ. 21.401—32.169—ΡΟΔΟΣ



TROPICANA

Χορέψτε Απολαύστε Διασκεδάστε

ΠΑΡΑΚΑΛΟΥΜΕ ΓΙΑ ΤΙΣ ΚΡΑΤΗΣΕΙΣ ΤΗΛ. 25222 - 26222

Με τις τελευταίες διεθνείς επιτυχίες που παρουσιάζει ο D. JOCKEY Δ. ΚΑΛΥΒΑΣ στη φημισμένη DISCO:

RODOS PALACE
hotel•apartments•bungalows



ΑΛΕΒΑΝΤΡΟΣ ΤΣΟΥΡΟΥΤΗΣ



ΑΝΑΣΤΑΣΙΑΔΗΣ ΗΛΙΑΣ

ΤΑΒΕΡΝΑ

ΑΜΑΖΟΝΕΣ

θα σας κρατούν συντροφιά οι ΜΕΡΑΚΛΗΔΕΣ

ΜΕ ΤΑ ΝΗΣΙΩΤΙΚΑ ΤΟΥΣ ΚΑΙ ΤΙΣ ΑΥΤΟΣΧΕΔΙΕΣ ΜΑΝΤΙΝΑΔΕΣ ΤΟΥΣ
ΘΑ ΤΑ ΒΡΕΙΤΕ ΟΛΑ ΣΤΑ ΚΑΡΒΟΥΝΑ—ΠΛΟΥΣΙΑ ΟΡΕΚΤΙΚΑ ΣΕ ΧΑΜΗΛΕΣ ΤΙΜΕΣ
ΑΠΟ ΤΟ ΣΑΒΒΑΤΟ 23)11)85, ΚΑΙ ΚΑΘΕ ΣΑΒΒΑΤΟ—ΚΥΡΙΑΚΗ
1ο ΧΙΛΙΟΜΕΤΡΟ ΛΕΩΦΟΡΟΥ ΚΑΛΛΙΘΕΑΣ—ΤΗΛΕΦΩΝΟ 34523



ΠΡΕΑΡΗΣ ΒΑΣΙΛΗΣ

ΔΕΧΟΜΕΘΑ ΓΑΜΟΥΣ, ΒΑΠΤΙΣΕΙΣ

Ολοι οι συνδυασμοί της «Δημοκρατικής Κίνησης» στις συνοικίες της πόλης

ΣΥΝΟΙΚΙΑ: ΑΓ. ΙΩΑΝΝΗΣ — ΑΓ. ΑΝΑΡΓΥΡΟΙ

Αντωνιάδης Παύλος του Μιχαήλ
Γεωργαλλή Μαρία του Θεοδώρου
Γιαλούσης Δημ. του Νικολάου
Δέτσης Ιωάννης του Μιχαήλ
Επιφανής Μιχαήλ του Ιωάννη
Καστρινάκης Κων. του Στυλιανού
Κατσαρός Γεωρ. του Νικολάου
Μαμαλίγκα Βαστιστινή του Κωνσταντίνου
Νούτσου Αίκατ. του Κων)νου
Παπαδογιάννης Στ. του Ανδρέα
Πρωτολάτης Γερ. του Ιωάννη
Φραγκάκης Αχιλλέας του Ιωάννη
Φραγκάκης Νικ. του Λεονάρδου
Χατζημανέττα Αικατερίνη του Γεωργίου
Χατζηνικήτας Ιω. του Αθανασίου

ΣΥΝΟΙΚΙΑ: ΚΑΤΩ ΡΟΔΙΝΙ

Αγγελινίς Ιωάν. του Νικολάου
Αθανασίου Γεωρ. του Αντωνίου
Γιανικουρή Καθολ. του Ιωάννου
Δέτσης Εμμ. του Ιωάννου
Ζαχαριάνος Μιχ. του Ιωάννου
Κισουρτζής Ανδρόνικος του Γεωργίου
Κουτσάκης Γεωρ. του Στέργου
Μηνατσής Ιωάν. του Γεωργίου
Ρούβαλης Κων. του Αποστόλου
Σπανός Γεωρ. του Κωνσταντίνου
Στεργιάδη Στέλ. του Χαραλάμπου
Φιλίππου Μιχ. του Παναγιώτη
Χαλκιάδου Χριστ. του Γεωργίου
Χατζηδιάκος Παναγ. του Αλεξίου
Χατζηκώστας Λουκ. του Παύλου

ΣΥΝΟΙΚΙΑ: ΑΝΑΛΗΨΗ

Γερολύμος Μιχ. του Ιωάννου
Ιατρίδου Κυρ. του Εμμανουήλ
Καστρουνή Σεβ. του Πέτρου
Κέλη Ειρήνη του Βασιλείου
Κουτέλλος Στέβας του Μιχαήλ
Πανσγιάς Γεωρ. του Μιχαήλ
Παπαϊωάννου Ηλ. του Νικολάου
Ποντίκας Παναγιώτης του Κωνσταντίνου
Σαλονικιός Κων. του Παντελή
Χατζηκωνσταντής Φιλιππος του Σάββα

ΣΥΝΟΙΚΙΑ: ΜΑΚΡΥ ΣΤΕΝΟ

Αβρανίτης Παν. του Γεωργίου
Βλάχου Τσαμπίκα—Ειρηδίκη του Νικολάου
Διακογεωργου Κάλλιστος του Βασιλείου
Καλίκης Αλέξ. του Ιωάννου
Κοστρουνής Μιχ. του Γεωργίου
Κατακλείδος Μαρία του Μιχαήλ
Κεραγιόδης Γεωρ. του Νικολάου
Κουφού Μαρία του Δημητρίου
Μελισσηνός Ιω. του Νικολάου
Μαρκόνιος Νικ. του Νικολάου
Μερίνης Στέφ. του Μιχαήλ
Σολομαστράκης Ιωάννης του Παναγιώτη
Σαρρής Δημ. του Γεωργίου
Χατζηδημητρίου Σταύρος του Γεωργίου
Χιού Στυλιανός του Ανδρέα

ΣΥΝΟΙΚΙΑ: ΑΓ. ΝΙΚΟΛΑΟΣ — ΑΓ. ΔΗΜΗΤΡΙΟΣ

Ασκητής Μιχ. του Γεωργου
Αχιολάς Μιχ. του Αντωνίου
Δραβαλιού Αννα του Γεωργίου
Ζαννής Παύλος του Γεωργίου
Καραγιάννης Στ. του Αντωνίου
Κότρη Γεωργία του Αγαπητού
Κρασσάς Ιω. του Γεωργίου
Κρητικός Κων. του Ιωάννη
Μάγκος Μιχ. του Γεωργίου
Σαμαρά Αίκατ. του Νικολάου
Τζόγιας Διον. του Φιλίππου
Τριανταφυλλάκη Στεργούλα του Ιωάννη
Χριστου Ειρ. του Αριστοτέλη
Χαρτοφύλλης Ιω. του Μιχαήλ
Χατζηδημητρίου Ιωάννης του Δημητρίου

ΣΥΝΟΙΚΙΑ: ΝΙΟΧΩΡΙ

Βαφείδης Σταύρος του Κωνσταντίνου
Γρουσουζάκος Ηλίας του Γρηγορίου
Ζαχαριανού Ελένη του Ιωάννου
Καραγιάννης Παναγιώτης του Γεωργίου
Καρανικόλας Γεώργιος του Αθανασίου
Καράμπελας Νικόλαος του Κωνσταντίνου
Κελεπούρης Αθανάσιος του Ευαγγέλου
Κλωνάρης Βασίλειος του Νικολάου
Κοντογιάννης Ιωάννης του Γεωργ Κωνσταντινίδου Δέσποινα του Παναγιώτη
Μανέττα Κική του Νικολάου
Μπαριανού Ιφιγένεια του Νικ.
Παπαβασιλείου Βασίλειος του Γεωργίου
Στάμος Πέτρος του Αθανασίου
Χαραλάμπους Μαριέττα του Αθ.

ΣΥΝΟΙΚΙΑ: ΑΓ. ΓΕΩΡΓΙΟΣ

Γιαλλούσης Παντελής του Εμμαν.
Δανελλάκης Μιχαήλ του Δημητρ.
Δούμουρας Αθανάσιος του Ιωάν.
Ζευγκλας Δημήτριος του Κων.
Ιγγλέσης Ματθαίος του Κωνσταν.
Καλαρύτης Ιωάννης του Βασ.
Καρελλάκης Γεώργιος του Αναστ.
Κριτσιωτάκης Ιωάννης του Εμμ.
Κρομμύδας Εμμανουήλ του Αναστασίου
Πασχάλης Ηλίας του Στέφανου
Πετρίδης Ιωάννης του Πέτρου
Σαντορινιός Ιωάννης του Ανδρέα
Σορικας Στέργιος του Γεωργίου
Χάλαρη Ελευθερία του Γεωργίου
Χαλιπηλία Παρασκευή του Κων.

ΣΥΝΟΙΚΙΑ: ΑΝΩ ΡΟΔΙΝΙ — ΦΑΝΕΡΩΜΕΝΗ

Αρφαράς Βασίλειος του Ιωάν.
Γερόλυμου Άννα του Ελευθερίου
Γιμούκης Σταμάτιος του Αναστ.
Καραμανλής Στυλιανός του Αθανασίου
Καρδαρη Μαρία του Νικολάου
Κασάπης Βασίλειος του Ηλία
Λουλουδιάς Αναστάσιος του Στέλ
Μανιάς Στέφανος του Γεωργίου
Μητροβγένης Παναγιώτης του Νικ
Μπιλιάς Ιωάννης του Ξενοφώντος
Νικολέττος Πανορμίτης του Ιωάν
Πατηνιώτης Στυλιανός του Γεωργίου
Σάβελλος Αναστάσιος του Μιχ.

ΣΥΝΟΙΚΙΑ: ΑΓ. ΠΑΝΤΕΛΕΗΜΟΝΑΣ

Αμυγδαλά Σωτηρία — Ιφιγένεια του Κωνσταντίνου
Γκιαφέρ Ζωή του Παύλου
Δραγάτης Σταύρος του Δημητρ.
Καλαφατάς Ιωάννης του Νικολ.
Καψαλάκη Πετράντα του Ευαγγ.
Κωνσταντινίδης Σοφοκλής του Μιχαήλ
Μιχαιράς Βασίλειος του Εμμ.
Πετροπούλου Σεβαστή του Σωτ.
Ρεντοπούλου Κωνστάντια του Μιχαήλ
Σκόνης Βασίλειος του Παντελή
Σταυρούλης Μιχαήλ του Παναγ.
Χατζηκέλης Γεώργιος του Νικολ.
Χρυσοπούλου Αναστασία του Οδυσσέα

ΣΥΝΟΙΚΙΑ: ΜΗΤΡΟΠΟΛΗ — ΑΓ. ΑΝΑΣΤΑΣΙΑ

Βαρνάς Δημήτριος του Μιχαήλ
Γιανναράς Κωνσταντίνος του Αναστασίου
Γλεντή Ελένη του Ηλία
Ιωαννίδης Δημήτριος του Ιωάν.
Κακά Μαρία του Κων)νου
Κασιώτης Βασίλειος του Γεωρ.
Κουτσάκης Ιωάννης του Εμμαν.
Κρητικός Τσαμπίκος του Αναστ.
Λουίτζος Αρχιμήδης του Μιχαήλ
Μαλώτρας Αντώνιος του Χρήστου
Μανέττα — Κωνσταντάρου Κυριακή του Ιωάννου
Μαντικός Βασίλειος του Γεωργίου
Παλιεράκη Αγγελική του Σάντη
Πράντης Παντελής του Παναγ.
Τσιβρινής Περικλής του Γεωργίου

ΣΥΝΟΙΚΙΑ: ΑΓ. ΦΑΝΟΥΡΙΟΣ

Ζόγκας Δημήτριος του Κυριάκου
Καραγιάννης Β. του Φιλήμονα
Λυκουρίνος Νικ. του Σταματίου
Μηνατσής Γεώρ. του Ιωάννου
Μπουντουρλού Χ. του Αμπιντήν
Σπανός Κωνστ. του Ιωάννου
Χαρίτος Σταύρ. του Αριστοτέλη

ΣΥΝΟΙΚΙΑ: ΑΓ. ΣΤΕΦΑΝΟΣ

Αντώναρος Παν. του Αντωνίου
Αποστολάκης Νικ. του Ιωάννου
Βασιλάκης Αδ. του Ιωάννου
Ιωαννίδου-Ραϊμόνδου Άννα του Βλάση
Καραμπίνης Κ. του Εμμανουήλ
Καστελλο Ιζιός Β. του Νικολάου
Κολιέδης Ι. του Νικολάου
Μαρινάκης Ανδ. του Ιωάννου
Νομικού Ελπινίκη του Σταύρου
Παπαμιχαήλ Κόμησσα του Μερκούρη
Σαλβάρη Ιωάννα του Βασιλείου
Σέρλης Γεώργ. του Νικήτα
Χαραλάμπης Α. του Εμμανουήλ
Χατζηαντωνίου Καλλιόπη του Νικολάου

Ολοι οι συνδυασμοί της «Δημοκρατικής Κίνησης» στις συνοικίες της πόλης

Τώρα είναι ή ώρα γιά νά πάει ή γειτονιά κοντά στό Δημαρχείο.
ΨΗΦΟΣ ΣΤΗΝ «ΔΗ.ΚΙ» ΣΗΜΑΙΝΕΙ:
— ΟΧΙ στό κυβερνητικό καί τό κομματικό παπέλωμα τού Δήμου.
— ΝΑΙ σέ μιά μαχητική παρουσία μέσα στό δημαρχείο γιά τά προβλήματα τής γειτονιάς.
— ΤΩΡΑ είναι ή ώρα γιά νά αναστηθούν τά Συνοικιακά Συμβούλια.
— ΤΩΡΑ σήμανε ή ώρα τής ΔΗ.ΚΙ.

Η ΕΝΗΜΕΡΩΣΗ ΤΩΝ! ΕΦΗΜΕΡΙΔΩΝ

ΣΥΝΕΧΕΙΑ ΑΠΟ ΤΗΝ 1η ΣΕΛΙΔΑ

ξης.

Στη συνέχεια ο Πρωθυπουργός αναφέρθηκε στην αποχώρηση του Κώστα Λαλιώτη από την πολιτική. Τα κείμενα των σχετικών αποφάσεων του Κώστα Λαλιώτη και του Πρωθυπουργού είναι επίκαιρα και λύνουν κάθε απορία.

Ο Πρωθυπουργός δήλωσε ότι μέσα στο 1986 θα υπάρξει το νέο δορυφορικό πλαίσιο λειτουργίας της ΕΡΤ και ο νόμος περί Τύπου. Επίσης δήλωσε ότι μέσα σε 48 ώρες θα ορισθούν τα νέα προσωπα στο Υπουργείο Τύπου και στην ΕΡΤ 1.

Περαιτέρω ο Πρωθυπουργός, εξέφρασε την άποψη, με την οποία συμφώνησε το Υπουργικό Συμβούλιο, ότι στό έξής η ενημέρωση του Τύπου θα γίνεται είτε μέσω της Γ. Γ. Τύπου με γραπτές ανακοινώσεις, είτε από τους αρμόδιους Υπουργούς προς τους συντάκτες των υπουργείων για θέματα της αρμοδιότητάς τους. Δεν θα υπάρχει στό εξής καθημερινή συνάντηση κυβερνητικού εκπροσώπου με τους πολιτικούς συντάκτες, αλλά μόνον όταν αυτό κρίνεται απαραίτητο. Οι ίδιες ο Πρωθυπουργός θα ενημερώνει τους πολιτικούς συντάκτες σε τακτά χρονικά διαστήματα.

Αναφερόμενος στην αιφνιδιαστική σύγκληση της Κ. Ε. του ΠΑΣΟΚ ο Πρωθυπουργός ανέφερε ότι αυτή έχει συγκληθεί γιά την συζήτηση των αναπτυξιακών μέτρων του οικονομικού προγράμματος της Κυβέρνησης. Θα ακολουθήσει εισήγηση του Πρωθυπουργού και εισηγήσεις του Υπουργού Εθνικής Οικονομίας κ. Κ. Σημίτη και της Υφυπουργού Βιομηχανίας, Ερευνας και Τεχνολογίας κ. Βάσως Παπανδρέου».

ΟΙ ΞΕΝΟΔΟΧΟΙ ΓΙΑ ΤΟ ΣΥΝΑΛΛΑΓΜΑ

ΣΥΝΕΧΕΙΑ ΑΠΟ ΤΗΝ 1η ΣΕΛΙΔΑ

τες στην Ενωση Ξενοδόχων Ρόδου θεωρείται σίγουρο ότι θά είναι και πάλι υποψήφιοι οι κ.κ. Μαραβέλιας, Βασιλάκης, Βογιατζής, ενώ ο κ. Καστελλοριζιός δέν προτίθεται νά είναι. Σάν πιό πιθανός πρόεδρος φέρεται καί πάλι ο κ. Τάσος Μαραβέλιας.

ΤΟ ΠΡΑΤΗΡΙΟ ΒΕΝΖΙΝΗΣ

Σήμερα διανυκτερεύει το πρατήριο βενζίνης του Ιωαν. Τζωρτζή στό 2ο χιλ. Ρόδου—Λίνδου.

ΛΕΙΤΑΝΙΕΣ ΓΙΑ ΝΑ ΒΡΕΞΕΙ!..

ΣΥΝΕΧΕΙΑ ΑΠΟ ΤΗΝ 1η ΣΕΛΙΔΑ

νει γιά μιά μέρα. Το ιδανικό είναι ή βροχή νά πέφτει κατά συχνά χρονικά διαστήματα έτσι ώστε τό έδαφος νά αποθηκεύει νερό καί ύγρασία παύ χρειάζονται γιά τήν εύδοκίμηση τών διάφορων γεωργικών καλλιεργειών, άλλά καί γιά τήν μεγαλύτερη απόδοση τής έλιάς.

• Η συνεχιζόμενη άνομβρία ώφελεί μόνο όσους καλλιέργούν κηπευτικά σέ άνοικτούς χώρους. Είναι πάντως γεγονός ότι γιά τά χωριά ιδιαίτερα, ή συνέχιση τού καλοκαιριού δημιουργεί προβλήματα, ένώ άντίθετα εύχαριστημένοι είναι οί κάτοικοι τής πόλης καθώς καί οί λίγοι τουρίστες πού βρίσκονται στή Ρόδο καί πού μέ μεγάλη τους τέρψη βλέπουν καθημερινά τόν λαμπερό ήλιο.

«ΚΛΕΙΝΩ Τ' ΑΥΤΙΑ ΜΟΥ ΣΤΙΣ ΣΕΙΡΗΝΕΣ»

ΣΥΝΕΧΕΙΑ ΑΠΟ ΤΗΝ 1η ΣΕΛΙΔΑ

στιγμή κλείνω τ' αύτιά μου στίς «σειρήνες». Δέν θέλω νά έχω καμιά προκατάληψη μέ τό προσωπικό τής Νομαρχίας καί γενικά όλων των υπηρεσιών.

Έάν όμως υπάρξει κάποιο πρόβλημα συγκεκριμένο θά έπεμβώ καί μάλιστα άμελλικτα. Οί υπηρεσίες είναι ή βιτρίνα τού κράτους καί αύτές δέν είναι απρόσωπες. Το πρόσωπό τους είναι οί υπάλληλοι πού τίς υπηρετούν. Πρέπει νά κατανοήσουμε παράλληλα τά προβλήματά τους καί άφού τά επιλύσουμε θά έχουμε τήν άπαίτηση άπ' αύτούς νά είναι ευγενείς καί νά εξυπηρετούν τόν πολίτη έφόσον ο τελευταίος είναι δίκαιος καί λογικός στά αιτήματά του».

ΘΕΡΜΟΠΟΜΠΟΙ ΝΟΡΒΗΓΙΑΣ

ΚΕΝΤΡΙΚΗ — ΑΤΟΜΙΚΗ ΘΕΡΜΑΝΣΗ

- ΟΙΚΟΝΟΜΙΑ: Στην εγκατάσταση, στην κατανάλωση, στην αγορά, στο χώρο.
- ΚΑΘΑΡΗ — ΑΘΟΡΥΒΗ — ΥΓΙΕΙΝΗ — ΟΜΟΙΟΜΟΡΦΗ ΘΕΡΜΑΝΣΗ ΜΕ ΑΚΤΙΝΟΒΟΛΙΑ.
- '2 ΧΡΟΝΙΑ ΕΓΓΥΗΣΗ — 4 ΧΡΟΝΙΑ ΠΕΙΡΑ ΣΤΗ ΡΟΔΟ.
- ΜΕΛΕΤΗ ΔΩΡΕΑΝ.

ΑΡΕΤΗ ΒΟΥΤΥΡΑΚΗ

ΤΕΧΝΙΚΟ ΓΡΑΦΕΙΟ — ΑΝΤΙΠΡΟΣΩΠΕΙΕΣ
ΔΩΔΕΚΑΝ. ΝΕΟΛΑΙΑΣ 16 — ΤΗΛ. 22644
(ΔΙΠΛΑ ΣΤΟ ΠΑΛΛΑΣ)

ΠΡΟΣΦΟΡΑ ΓΝΩΡΙΜΙΑΣ

ΓΙΑ ΠΡΩΤΗ ΦΟΡΑ ΣΤΗ ΡΟΔΟ

Καινούργια ανακάλυψη τής γερμανικής τεχνολογίας. ΑΝΤΙΚΛΕΠΤΙΚΑ συστήματα συναγερμού πού λειτουργούν μέ μιά μπαταρία 9 VOLT καί στοιχίζουν ΜΟΝΟ 3.000 δρχ.

Γιά καταστήματα—σπίτια—αποθήκες κλπ. Απαλλαγείτε οριστικά καί φθηνά από τήν μεγάλη μάστιγα των ΚΛΕΦΤΩΝ.

Επίσης μέ 2.000 δρχ. απαλλάσσεστε από τά ενοχλητικά καί επικίνδυνα κουνούπια μέ τήν συσκευή υπερήχων MASCOT (πάλι μέ μπαταρία πού διαρκεί ένα χρόνο). Αποτελεσματικά χωρίς μυρωδιά καί τελείως άκίνδυνα γιά τήν υγεία.

Θά τά βρείτε στό κατάστημα χονδρικής πώλησης, όδός ΓΑΡΙΒΑΛΔΗ 20 α.

Αντιπρόσωπος—Εισαγωγέας:

ΖΟΤΑΥΡΟΣ ΜΙΧΑΗΛ

Τηλέφωνα 30898—35903

Αλυσοπρίονο «FOLUX»

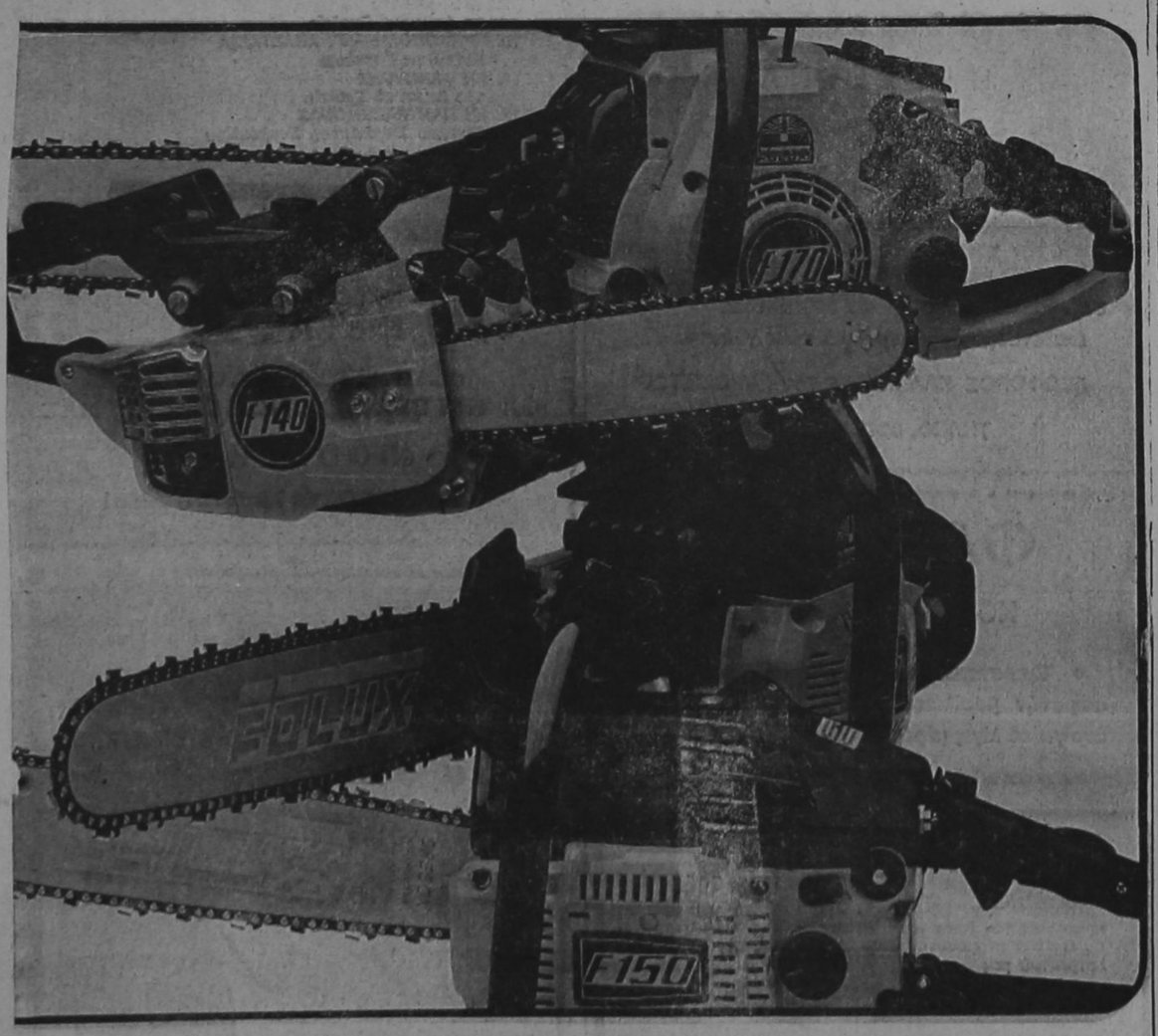

Ο ΑΧΩΡΙΣΤΟΣ ΣΥΝΤΡΟΦΟΣ ΣΑΣ
ΦΤΗΝΟ ΚΑΙ ΟΙΚΟΝΟΜΙΚΟ—ΧΩΡΙΣ ΠΡΟΒΛΗΜΑΤΑ—ΑΠΛΟ ΣΤΟ ΧΕΙΡΙΣΜΟ — ΜΕΓΑΛΗΣ ΑΝΤΟΧΗΣ

ΕΝΑ ΕΓΓΥΗΜΕΝΟ ΕΡΓΑΛΕΙΟ ΣΤΑ ΧΕΡΙΑ ΣΑΣ «F O L U X»

Αποκλειστικός Αντιπρόσωπος Δωδ)σου:

ΕΜ. ΚΩΣΤΑΚΗΣ & Σία Ο.Ε.

ΟΔΟΣ ΚΟΛΟΚΟΤΡΩΝΗ 13 — ΡΟΔΟΣ ΤΗΛ. 23026—30643

SOL MARITIME CERVICES LTD

ΧΕΙΜΕΡΙΝΑ ΔΡΟΜΟΛΟΓΙΑ

Φ)Β «SOLPHRYNE»

Γνωρίζομεν είς τό επιβατηγόν κοινόν ότι από τίς 22)11)85 έπαναρχίζει τά χειμερινά του δρομολόγια τό πολυτελέστατο Ε)Γ—Ο)Γ «SOLPHRYNE» στή γραμμή ISRAEL)ΚΥΠΡΟΥ)ΔΩΔΕΚΑΝΗΣΟΥ)ΠΕΙΡΑΙΑ, πού έπί μία δεκαετία έξυπηρετεί καί προβάλει τόν τουρισμό στή νήσο μας. Τό πλοίο θ' άναχωρεί όπως καί πρότερον, κάθε:

— ΠΑΡΑΣΚΕΥΗ, ώρα 14.00 διά Λεμεσό)Χάιφα.
— ΤΡΙΤΗ, ώρα 17.00 διά Πειραιά—άνευ έπιβατών καί όχημάτων.

Δεχόμεθα έπιβάτες καί όχήματα.

Εισιτήρια—Πληροφορίες:

ΠΡΑΚΤΟΡΕΙΟ «ΕΡΥΘΡΑ ΘΑΛΑΣΣΑ»

Αμερικής 11—13—ΤΗΛ. 27721—22460—22683

ΔΙΠΛΩΜΑΤΟΥΧΟΣ ΨΥΧΟΕΡΕΥΝΗΤΡΙΑ

—ΜΕΝΤΙΟΥΜ—

ΣΤΑΣΑ ΜΑΥΡΙΚΑΚΗ



Με γερές ικανότητες μεταβιβάσεως σκέψεως, μέ υποβολές καί ύπνωτισμού καί χαρτομαντείας.

Γιά ό,τιδήποτε θέμα αισθηματικό, επαγγελματικό καί γιά άτομα πού λείπουν μακριά σας.

Θά δέχομαι ΘΕΜΙΣΤΟΚΛΕΟΥΣ ΣΟΦΟΥΛΗ 125, α' όροφος, από 9π.μ. έως 2 μ.μ. καί από 4 μ.μ. έως 8 μ.μ.

ΤΗΛΕΦΩΝΟ 23109

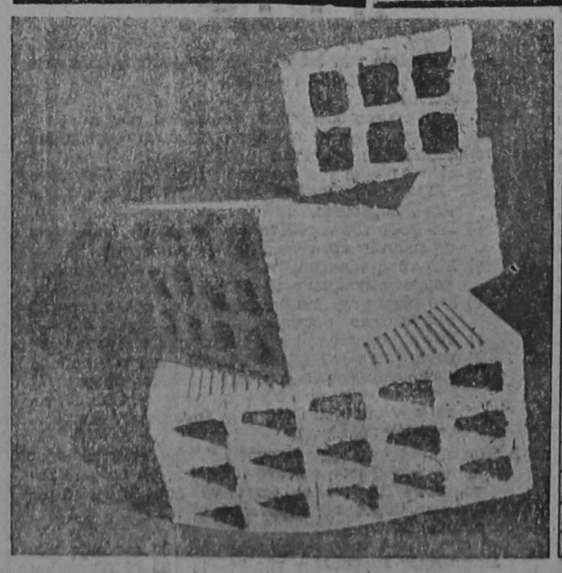

ΡΟΔΙΑΚΗ ΚΕΡΑΜΙΚΗ Α.Ε.

2χλ ΧΑΜ ΡΟΔΟΥ - ΛΙΝΔΟΥ
51580 ΡΟΔΟΣ

Τούβλα όλων των διαστάσεων

- Η υψηλή τεχνολογία μας σας εγγυάται προϊόντα άριστης ποιότητας καί αντοχής.
- Η μικρή απόσταση του εργοστασίου μας από την πόλη της Ρόδου έχει σαν αποτέλεσμα χαμηλότερο κόστος μεταφοράς.
- Σε τιμές προσιτές, με προθυμία καί συνέπεια είμαστε έτοιμοι να εξυπηρετήσουμε τίς παραγγελίες σας.

Τηλέφωνο 51580

ΕΣΩΤΕΡΙΚΑΙ ΕΙΔΗΣΕΙΣ ΚΑΙ ΤΗΛΕΓΡΑΦΗΜΑΤΑ

ΜΗΝΥΜΑ ΔΗΜΑΡΧΟΥ

ΓΙΑ ΤΙΣ ΕΚΛΟΓΕΣ ΑΝΑΔΕΙΞΗΣ ΣΥΝΟΙΚΙΑΚΩΝ ΣΥΜΒΟΥΛΙΩΝ ΤΗΣ 24—11—1985

Αγαπητέ κάτοικε της πόλης μας.

Την Κυριακή που έρχεται καλείσαι γιά 2η φορά μετά από 1 1)2 χρόνο να αναδείξεις τους εκπροσώπους της συνοικίας σου. Στην ουσία αυτές οι εκλογές αποτελούν ένα νέο σημαντικό σταθμό και ισοδυναμούν με μιά νέα καταγραφή όχι συσχετισμού δυνάμεων αλλά βαθμού αξιοποίησης λαϊκής συμμετοχής.

Είμαι βέβαιος ότι ο Ροδιακός Λαός έχοντας δώσει απειρες φορές μαθήματα δημοκρατικής αγωγής και τούτη τη φορά θα φροντίσει ώστε ο προεκλογικός και εκλογικός αγώνας να κυλήσει μέσα σε πλαίσια πολιτισμένα, ήρεμα και δημοκρατικά.

Η διαρατξιακή κάθοδος των υποψηφίων συνδυασμών στις φετεινές εκλογές δεν νομίζω ότι θα αποτελέσει κανενος είδους άλλοθι γιά οξυνση του ανταγωνισμού την υποψηφίων και τη δημιουργία πολωμένης κατάστασης αντίθετα θα πρέπει να αποτελέσει τη πιό ουσιαστική αφορμή για την γνωστοποίηση των προγραμμάτων των υποψηφίων συνδυασμών και μιά σημαντική ευκαιρία για την αναγνώριση εκείνων που πιστεύουν στους νέους θεσμούς της λαϊκής συμμετοχής χωρίς μικροκομματικές αντιπαλότητες και σκοπιμότητες που μονάχα το θεσμό φθείρουν.

Η καταγραφή της λαϊκής βούλησης στην προτίμηση των υποψηφίων συνδυασμών και των ατόμων πού τούς απαρτίζουν θα πρέπει να γίνει με τρόπο ανόθευτο, δημοκρατικό, αντικειμενικό και πολιτισμένο γιατί έτσι ο σίγουρος νικητής των εκλογών της Κυριακής θα είναι ο θεσμός έκφρασης του συνοικιακού κινήματος. Σίγουρα η κομματική καταγραφή του εκλογικού αποτελέσματος θα είναι μία αναπόφευκτη στάση των συνδυασμών, όμως αυτό δέν θα πρέπει σε καμμία περίπτωση να αναγορευτεί σάν το κυρίαρχο στοιχείο των συνοικιακών εκλογών γιατί τότε ο θεσμός τραυματίζεται μοιραία και ανεπανόρθωτα. Άλλωστε οι θεσμοί λαϊκής συμμετοχής αποτελούν τόπους κοινής συσπείρωσης και έκφρασης και εύκαιρία σύγκλισης διαφορετικών πολιτικών τάσεων και προελεύσεων με κοινό σημείο αναφοράς τα προβλήματα της συνοικίας πού αγκαλιάζουν όλες τις εμφανίσεις της ζωής των κατοίκων και σε διαλεκτική αντιστοίχιση με το ρόλο της τοπικής αυτοδιοίκησης.

Θέλω να πιστεύω ότι το βράδυ της Κυριακής όταν ανοίξουν οι κάλπες νικητής θα αναγορευτεί η δημοκρατική συνείδηση και ενότητα του λαού μας και ο ίδιος ο θεσμός των Συνοικιακών Συμβουλίων και ότι από την επόμενη μέρα τα γραφεία τους θα μετελιχθούν σε κυψέλες δουλειάς γιατί—κακά τα ψέμματα—μόνο ανάσκουμπωμένοι εμείς σάν Δημοτική Αρχή και τα Οργανατού Συνοικιακού Κινήματος μπορούμε σε συνεργασία να αντιμετωπίσουμε και να λύσουμε τα προβλήματα της πόλης και των κατοίκων της αναδεικνύοντες έτσι και την αξία της λαϊκής συμμετοχής σε μιά κοινωνία δημοκρατική.

Αγαπητέ κατοικε της πόλης μας,

Την Κυριακή που έρχεται θα πρέπει όλοι μας να ασκήσουμε το δημοκρατικό δικαίωμα της ψήφου γιατί μόνο έτσι το αποτέλεσμα των εκλογών θα είναι αντιπροσωπευτικό και θα καταγράψει γνήσια την λαϊκή προτίμηση κατά συνοικία. Κανένας από τους εγγεγραμμένους στους εκλογικούς συνοικιακούς καταλόγους δέν πρέπει να λείψει από τις εκλογές της 24η Νοέμβρη.

— ΕΜΠΡΟΣ ΛΟΙΠΟΝ ΓΙΑ ΜΑΖΙΚΗ ΣΥΜΜΕΤΟΧΗ ΣΤΙΣ ΕΚΛΟΓΕΣ

Η εκλογική αναμέτρηση ας αποτελέσει μιά νέα άφετηρία προσπάθειας γιά την ανοβάθμιση του θεσμού με την ανάδειξη εκπροσώπων πού θα προωθήσουν σωστά και με συνέπεια τα προβλήματα της συνοικίας.

Ο ΔΗΜΑΡΧΟΣ ΡΟΔΟΥ
ΔΡ. ΣΑΒΒΑΣ ΚΑΡΑΓΙΑΝΝΗΣ

ΣΥΛΛΟΓΟΣ ΗΠΕΙΡΩΤΩΝ ΡΟΔΟΥ

«ΤΟ ΣΟΥΛΙ»

Ο Σύλλογος Ηπειρωτών Ρόδου καλεί τα μέλη του την 23—11—1985 ήμερα Σάββατο και ώρα 6 μ.μ. στά γραφεία του Συλλόγου μας.

Σκοπός της συγκέντρωσης είναι:

α) Λογοδοσία απερχομένου διοικ. συμβουλίου

β) Αρχαιρεσίες διά ανάδειξη νέου διοικητικου συμβουλίου.

Εκ του Διοικητικού Συμβουλίου

ΤΑΒΕΡΝΑ

«Η Απολλωνιάτισσα»

• Από την Κυριακή 24 Νοέμβρη καί κάθε Σαββατοκύριακο καί γιορτή σάς περιμένουμε στό χωριό «ΑΠΟΛΛΩΝΑ» νά γευτείτε τούς μεζέδες καί τίς λιχουδιές μας πού γίνονται μέ κέφι καί μεράκι.

— Κατσικάκι μέ φασόλια στό φούρνο
— Κατσικάκι μέ ρεβύθια στό φούρνο
— Κατσικάκι μέ πατάτες στό φούρνο
— Μπριζόλες μοσχαρίσιες, χοιρινές, παϊδάκια
— Ντολμαδάκια ΑΠΟΛΛΩΝΙΑΤΙΚΑ
— Κεφτεδάκια, λουκάνικα ντόπια
— Χόρτα του βουνού
— Γιαουρτόμελο μέ καρύδια καί τό πατροπαράδοτο ΣΦΟΓΓΑΤΟ

• Δεχόμαστε παραγγελίες γιά ό,τι βάλει ό νούς σας.

ΤΗΛΕΦΩΝΟ 0246—98203

ΠΟΛΙΤΙΣΤΙΚΟΣ ΟΡΓΑΝΙΣΜΟΣ ΔΗΜΟΥ ΡΟΔΟΥ
ΚΑΙ ΧΟΡΩΔΙΑ ΕΜΠΟΡΙΚΗΣ ΤΡΑΠΕΖΑΣ

7ο ΧΟΡΩΔΙΑΚΟ ΦΕΣΤΙΒΑΛ ΑΘΗΝΩΝ

ΧΟΡΩΔΙΑΚΟ ΣΑΒΒΑΤΟΚΥΡΙΑΚΟ ΡΟΔΟΥ
23 καί 24 ΝΟΕΜΒΡΙΟΥ 1985

ΕΘΝΙΚΟ ΘΕΑΤΡΟ

• Οί εισπράξεις θά διατεθούν γιά τόν αντικαρκινικό αγώνα

ΠΡΟΓΡΑΜΜΑ

ΣΑΒΒΑΤΟ 23 ΝΟΕΜΒΡΙΟΥ —8 Μ.Μ.
1. Παιδική Χορωδία Δήμου Ρόδου
2. Παιδική Χορωδία «PICCOLI CANTORI DELLA TURRITA» της Μπελιντσόνα Ελβετίας
3. Ανδρική Χορωδία Εμπορικής Τράπεζας

ΚΥΡΙΑΚΗ 24 ΝΟΕΜΒΡΙΟΥ—11 Π.Μ.
1. Μικτή Χορωδία Δήμου Καλυμνίων
2. Παιδική Χορωδία «Αγίου Αθανασίου» Λάρισας
3. Παιδική Χορωδία «Αγίας Τριάδος» Θεσσαλονίκης

ΚΥΡΙΑΚΗ 24 ΝΟΕΜΒΡΙΟΥ—7 Μ.Μ.
1. Παιδική Χορωδία Μ.Ε.Κ.Τ.Ο. Ιαλυσού
2. Μικτή Χορωδία Δήμου Ρόδου
3. Παιδική Χορωδία «PICCOLI CANTORI DELLA TURRITA» της Μπελιντσόνα Ελβετίας.

Καμπούρης και Σιφωνιός στους «18» του Διαγόρα

Η αποστολή της «Ρόδου» φεύγει το πρωΐ

ΣΥΜΠΛΗΡΩΘΗΚΕ χτές το από γευμα ο κύκλος της προετοιμασίας του Διαγόρα και της «Ρόδου» γιά τούς αύριανούς αγώνες του πρωταθλήματος. Ο πρώτος, ως γνωστό, θά φιλοξενήσει τον Εδεσσαϊκό, ενώ η «Ρόδος» θά αντιμετωπίσει αύριο το πρωΐ (11) στό γήπεδο της Ηλιούπολης τον σκληροτράχηλο Θρίαμβο. Οι δύο ροδίτικες ομάδες δέν αντιμετωπίζουν ιδιαίτερα προβλήματα. Αλλά άς δούμε καλύτερα ποιούς παίκτες θά έχουν αύριο στήν διάθεσή τους οί τεχνικοί των «κυανερύθρων» καί των «πρασίνων».

Ο ΔΙΑΓΟΡΑΣ

Δέκα όκτώ παίκτες κάλεσε ο τεχνικός του Διαγόρα Παύλος Γρηγοριάδης νά βρίσκονται αύριο στίς 11 τό πρωΐ στήν λέσχη του συλλόγου τους, προκειμένου στήν συνέχεια νά γευματίσουν όλοι μαζί. Στούς «18» συμπεριλαμβάνονται ο Γιάννης Καμπούρης καί ο Γιώργος Σιφωνιός, άλλά είναι άγνωστο τελικά άν συμπεριλφθούν στήν 16άδα. Πάντως όριστική απόφαση θά πάρει ο κ. Γρηγοριάδης λίγο πρίν τόν αγώνα στ' αποδυτήρια.

• Έκτός αποστολής έμειναν ο τιμωρημένος Βασίλης Αθανασίου, ο Ράδος, ο Κουρόπουλος καί ο Γεωργούλης. Ο Κουρόπουλος πάντως επανήλθε από χτές στίς προπονήσεις.

ΤΗΝ 18ΑΔΑ αποτελούν οί Αθανασίου Δ., Αλεξιάδης, Αναστασιάδης, Γεωργαλής, Γκίζας, Δουρδουνάς, Θωμαϊδης, Κομπούρης, Καλαϊτζίδης, Μπακαρής, Μαυρευδής, Παπαδιός, Παπαοικονόμου, Σιφωνιός, Σωτηρόπουλος, Τσακμακίδης, Τσελάκος καί Ψεύτης.

• Χτές τό απόγευμα συνεδρίασε υπό την προεδρία του κ. Αντώνη Γεωργιάδη το δ. συμβούλιο του Διαγόρα καί άσχολήθηκε μέ πολλά θέματα καί ιδιαίτερα μέ τό «οίκονομικό», πού είναι καί το πιό σοβαρό.

Η «ΡΟΔΟΣ»

Σήμερα τό πρωΐ άναχωρεί ή αποστολή της «Ρόδου» γιά την Αθήνα. Αποκλείστηκαν άπ' αύτή ο Λεντάκης (τραυματίας) καί ο Καβουρας, ο όποιος έχασε προπονήσεις. Ειδικότερα την 16άδα αποτελούν οί Δρογγίτης, Παπαϊωάννου, Καραμηνάς, Λάππας, Αθανασίου, Λαγκάνης, Πρινιανάκης, Χαρτερός, Βασιλαράκης, Ανδρουλής, Πολυχρόνης, Μανωλάς, Ορφανός, Σταμάτης, Εύαγγέλου καί Χατζηγεωργίου. Τούς παίκτες συνοδεύουν ο Πασχάλης Γκογκίδης καί ο φροντιστής Μιχάλης Βγιατζάκης. Αρχηγός της αποστολής είναι ο κ. Γιώργος Παπαδημήτρης.

• Αύριο θά μεταβούν στήν Αθήνα καί οί έφοροι ποδοσφαίρου κ.κ. Νίκος Φανάρης καί Άρης Μολανδρής. Η αποστολή θά επιστρέψει αύριο βράδυ στήν Ρόδο.

Η ΧΤΕΣΙΝΗ προπόνηση έγινε στό βοηθητικό γήπεδο γιά νά ξεκινειωθούν οί παίκτες μέ τό αξεπέραστο τερραίν. Πρίν την προπόνηση μίλησε στούς παίκτες ο Γιάννης Παυλίδης σχετικά μέ τό αύριανό παιχνίδι.

Ο ΚΟΛΟΣΣΟΣ

Τόν πρωτοπόρο Μίλωνα θά αντιμετωπίσει σήμερα στίς 5.30 το απόγευμα, στό Εθνικό Στάδιο της πόλης μας, ο Κολοσσός. Η ροδίτικη ομάδα, πού έξακολουθεί χωρίς νίκη στό πρωτάθλημα, κατέρχεται αποφασισμένη νά «σπάσει την γκίνια της».

• **Την 10άδα τού Κολοσσού αποτελούν οί Γεωργάκης, Καλαποδάκης, Αρφαρές, Αγγελόπουλος, Ζευγώλης, Τριάντος, Ματσαμάς, Χατζηγιαννίδης, Κουγιός καί Μπέρδης.**

ΥΠΕΝΘΥΜΙΖΕΤΑΙ, ότι ή είσοδος είναι έλεύθερη στούς μαθητές κάτω των 18 χρόνων.

ΤΑ ΤΟΠΙΚΑ ΠΡΩΤΑΘΛΗΜΑΤΑ

Ξαναρχίζουν σήμερα μετά από διακοπή μιάς βδομάδας τά τοπικά πρωτάθλήματα. Ειδικότερα σήμερα θά γίνουν οί παρακάτω αγώνες:

Α' ΚΑΤΗΓΟΡΙΑ

Ηρακλής Κώ— Ιάλυσος
Αναγέννηση Άσ. — Εθνικός
Ποσειδών — Φοίβος
Καλυμνιακός — Ροδιακός

Β' ΚΑΤΗΓΟΡΙΑ
Α' Όμιλος

Άγ. Ισιδωρος — Αρχάγγελος

Β' Όμιλος

Ολυμπικ — Αστέρας Π.
ΑΣΕΛ — Διγενής

• Μόνο ο αγώνας Ολυμπικ—Αστέρας Π. θά αρχίσει στίς 12 το μεσημέρι. Όλοι οί άλλοι θά αρχίσουν στίς 3 το απόγευμα.

ΠΑΝΗΓΥΡΙΣ

Φέρομεν εἰς γνῶσιν τοῦ φιλοθρήσκου κοινοῦ ὅτι τήν 25ην τρέχοντος μηνός ἡμέρα Δευτέρα πανηγυρίζει ὁ ἱερός ναός τῆς Ἁγίας Αἰκατερίνης κοινότητος Καλαβαρδῶν.

Ἀφ' ἑσπέρας θέλει ψαλεῖ Μέγας Πανηγυρικός Ἑσπερινός τήν δέ πρωΐαν θά τελεσθεῖ Θεία Λειτουργία μετ' ἀρτοκλασίας καί ἡ λιτάνευση τῆς Ἱερᾶς Εἰκόνας.

Ἐκ τῆς Ἐκκλησιαστικῆς Ἐπιτροπῆς

ΣΥΓΧΑΡΗΤΗΡΙΑ

Στόν αγαπητόν μας ανηψιό

ΘΑΝΑΣΗ ΨΥΛΛΑΚΗ

πού επάξια πήρε το πτυχίο του Χημικού του Πανεπιστημίου Ιωαννίνων, θερμά συγχαρητήρια καί καλή σταδιοδρομία.

Οι θείοι του
Λευτέρης καί Νίκη ΦΩΤΑΡΑ

ΚΙΝΗΜΑΤΟΘΕΑΤΡΟΝ

ΜΕΤΡΟΠΟΛ

ΤΗΛΕΦΩΝΟ 28400
ΔΕΥΤΕΡΑ καί ΤΡΙΤΗ 25)11 καί 26)11
— Απογευματινή 7—9 μ.μ.
— Βραδυνή 9.30—11.30 μ.μ.
Ο θίασος

ΝΙΚΟΥ ΤΣΟΥΚΑ—ΜΑΙΡΗΣ ΒΙΔΑΛΗ
ΚΑΙ ΜΑΝΩΛΗ ΔΕΣΤΟΥΝΗ

Παρουσιάζουν τήν σούπερ κωμωδία:

ΓΥΝΑΙΚΑ ΑΠΟ ΤΟ ΤΟΠΟ ΣΟΥ
ΚΙ ΑΣ ΕΙΝΑΙ ΚΑΙ ΠΑΛΑΒΙΑΡΑ

• Προπωλούνται εισιτήρια στό ταμείο τού ΜΕΤΡΟΠΟΛ
• Δίδονται ΕΡΓΑΤΙΚΑ ΕΙΣΙΤΗΡΙΑ

Η
ΑΝΑΝΕΩΤΙΚΗ ΚΙΝΗΣΗ ΣΥΝΟΙΚΙΩΝ

Α.ΚΙ.Σ.

με την εύκαιρία των εκλογών γιά την ανάδειξη Συνοικιακών Συμβουλίων της 24—11—1985,
διαπιστώνει:

1. Τή μέχρι σήμερα υποβάθμιση τού ρόλου των Συνοικιακών Συμβουλίων καί τόν άμεσο κίνδυνο εκφυλισμού τούθεσμού, πού οφείλεται:
   α) Στην ατολμία τού σχετικού Νόμου πού δίνει μόνο ΣΥΜΒΟΥΛΕΥΤΙΚΕΣ ΑΡΜΟΔΙΟΤΗΤΕΣ στά Συνοικιακά Συμβούλια.
   β) Στό φόβο τού νομοθέτη γιά ούσιαστική αποκέντρωση εύθυνών καί γνήσια λαϊκή συμμετοχή.
   γ) Στή τάση των κομμάτων νά κηδεμονέψουν καί νά κομματικοποιήσουν τό θεσμό.
   δ) Στό μέχρι χτές αντιδημοκρατικό σέ πολλές περιπτώσεις εκλογικό σύστημα.
   ε) Στίς περιορισμένες μέχρι άνύπαρκτες οικονομικές δυνατότητες των Συμβουλίων. (Συνέπεια των παραπάνω άδυναμιών είναι ή μειωμένη διάθεση συμμετοχής των πολιτών, πού οδήγησε στήν υπολειτουργία καί την άδρανοποίηση των Συνοικιακών Συμβουλίων στήν πόλη μας).
2. Την άνάγκη άνάληψης έντονης λαϊκής πρωτοβουλίας γιά την άναβάθμιση καί άνανέωση τού ρόλου των Συνοικιακών Συμβουλίων ώστε νά άποφευχθεί ό πιό πέρα έκφυλισμός καί άδρανοποίησή τους.

διακηρύσσει:

τή συμμετοχή της στίς έκλογές γιά την άνάδειξη των Συνοικιακών Συμβουλίων της 24—11—85 σέ αύτοτελείς συνδυασμούς όπου αύτό έπέτρεψε ό περιορισμένος χρόνος τής προκήρυξης των έκλογών καί καλεί:

Το λαό της Ρόδου νά ύπερψηφίσει τούς συνδυασμούς τής Α.ΚΙ.Σ. έκφράζοντας έτσι τή θέλησή του:

• Γιά άντιπροσωπευτική σύνθεση των Συνοικιακών Συμβουλίων
• Γιά τό ζωντάνεμα καί την ένεργοποίηση των Συνοικιακών Συμβουλίων
• Γιά παραπέρα βελτίωση καί διεύρυνση τών άρμοδιοτήτων των Συνοικιακών Συμβουλίων, ώστε νά γίνουν πρωτογενή κύτταρα λαϊκής έξουσίας όπως είναι ό προορισμός τους.

Άκόμα ψήφισε Α.ΚΙ.Σ.

Γιά νά πάρεις τή ζωή καί τά όνειρα της γειτονιάς σου στά χέρια σου!

Γιά νά ξαναφτιάξουμε τή γειτονιά άνθρώπινη, φιλική, δική μας!

Γιά νά ξαναβρούμε τή χαμένη έπαφή μεταξύ μας, μέ τή γή, τό πράσινο, τή θάλασσα, τόν ήλιο καί τόν καθαρό άέρα!

Γιά νά καλημερίσουμε καί πάλι τόν Άνθρωπο!

Σιγούρεψε στά χείλη των παιδιών σου τό χαμόγελο, μέ τή συμμετοχή σου στόν άγώνα γιά Δημοκρατία.

Η ΕΠΙΤΡΟΠΗ ΕΚΛΟΓΙΚΟΥ ΑΓΩΝΑ ΤΗΣ Α.ΚΙ.Σ.

ΕΟΡΤΕΣ

— Η κ. Κατίνα Γιακουμακη δέν εορτάζει ούτε δέχεται επισκέψεις γιά την όνομαστική της εορτή.

— Η κυρία Αικατερίνη Κλεοβούλου Αγιακάτσικα δέν θά δεχθεί επισκέψεις γιά την όνομαστική της εορτή.

ΣΥΓΧΑΡΗΤΗΡΙΟ

Στόν αγαπημένο μας ανηψιό ΑΘΑΝΑΣΙΟΝ ΨΥΛΛΑΚΗ, πού πήρε επάξια το πτυχίον του Χημικού του Πανεπιστημίου Ιωαννίνων, θερμά συγχαρητήρια καί τού εύχόμαστε πάντα επιτυχίες.

Οί θείοι του
ΓΡΗΓΟΡΗΣ—ΕΙΡΗΝΗ
ΧΑΤΖΗΠΟΥΠΗ

SAS
The Businessman's Airline

ΔΡΑΓΟΥΜΗ 5

ΤΗΛ. 30-675

Ανακοίνωση

Η ΤΑΒΕΡΝΑ

PALOMA

ανακοινώνει στήν άξιότιμη πελατεία της ότι κατά τήν χειμερινή περίοδο θά λειτουργεί κάθε ΣΑΒΒΑΤΟ καί ΚΥΡΙΑΚΗ. Δεχόμαστε συνεστιάσεις, γάμους κλπ. μέχρι καί 300 άτομα.

Διαθέτουμε όρχήστρα γιά κάθε γούστο.

ΛΕΩΦΟΡΟΣ ΚΑΛΛΙΘΕΑΣ 7ον ΧΙΛΙΟΜΕΤΡΟ

ΤΗΛΕΦ. 82427 καί 30032

ΦΑΝΤΑΣΙΑ

ΚΟΣΜΙΚΟ ΚΕΝΤΡΟ

• Εμπιστευθείτε τήν ποιοτική διασκέδασή σας στήν βασίλισσα τής νυκτερινής Ρόδου, πού άνοίγει σέ λίγες μέρες.

ΜΝΗΜΟΣΥΝΟΝ

Τελούμεν τήν 26—11—85 ημέρα Τρίτη καί ώρα 8η πρωινή είς τόν ιερόν ναόν Άγίας Είρήνης Ορφανοτροφείου Θηλέων μνημόσυνον ύπέρ άναπαύσεως τής ψυχής τού λατρευτού μας



ΜΑΡΚΟΥ ΟΙΚΟΝΟΜΟΥ

Η μητέρα Αργυρώ, τά άδέλφια Γεώργιος—Εύαγγελία Πέτρου, οί θείοι, τά άνήψια, τά έξαδέλφια καί οί λοιποί συγγενείς.

ΣΥΛΛΟΓΟΣ ΡΟΥΜΕΛΙΩΤΩΝ ΡΟΔΟΥ

ΠΡΟΣΚΛΗΣΗ

ΓΕΝΙΚΗΣ ΣΥΝΕΛΕΥΣΗΣ

Καλούνται όλα τά μέλη τού Συλλόγου Ρουμελιωτών Ρόδου τή Κυριακή 24—11—85 ώρα 18.00 στή πάνω αίθουσα τού ΑΚΤΑΙΟΥ στήν έτήσια τακτική Γενική Συνέλευση μέ θέματα ήμερήσιας διάταξης:

1) Απολογισμός απερχόμενου Δ.Σ.
2) Έκθεση Εξελεγκτικής Επιτροπής
3) Εκλογή νέου Δ.Σ.

Άν δέν επιτευχθεί απαρτία ή γενική συνέλευση θά επαναληφθεί την επομένη Κυριακή 1—12—85 την ίδια ώρα, στήν ίδια αίθουσα, άνεξαρτήτως άριθμού παρόντων.

Το Διοικητικό Συμβούλιο

ΔΗΜΟΣ ΡΟΔΟΥ — ΕΚΛΟΓΙΚΗ ΕΠΙΤΡΟΠΗ

Κανένας μή λείψει άπό τίς έκλογές γιά την άνάδειξη νέων Συνοικιακών Συμβουλίων.

ΚΥΡΙΑΚΗ 24)11)85

Όλοι στίς κάλπες γιά νά έκλέξουμε άντιπροσωπευτικά όργανα της συνοικίας.

ΕΚΛΟΓΙΚΑ ΤΜΗΜΑΤΑ:

1. ΝΙΟΧΩΡΙ
   Παιδαγωγική Άκαδημία
2. ΑΓΙΟΣ ΣΤΕΦΑΝΟΣ
   Ορφανοτροφείο Θηλέων
3. ΑΗΣ ΓΙΑΝΝΗΣ—ΑΓ. ΑΝΑΡΓΥΡΟΙ
   Συγκρότημα Βενετοκλείου
4. ΜΑΚΡΥ ΣΤΕΝΟ
   Γραφείο Συν. Συμβουλίου
5. ΑΝΑΛΗΨΗ
   Γραφείο Συν. Συμβουλίου
6. ΚΑΤΩ ΡΟΔΙΝΙ
   Κέντρο «ΡΟΔΙΝΙ»
7. ΑΝΩ ΡΟΔΙΝΙ
   15ο Δημοτικό Σχολείο
8. ΑΗ ΝΙΚΟΛΑΣ—ΑΗ ΔΗΜΗΤΡΗΣ
   6ο Δημοτικό Σχολείο
9. ΑΗ ΓΙΩΡΓΗΣ
   2ο Δημοτικό Σχολείο
10. ΜΗΤΡΟΠΟΛΗ—ΑΓ. ΑΝΑΣΤΑΣΙΑ
    Καζούλειο Γυμνάσιο
11. ΑΗ ΦΑΝΟΥΡΗΣ
    13ο Δημοτικό Σχολείο
12. ΑΗ ΠΑΝΤΕΛΕΗΜΟΝΑΣ
    Γραφείο Συνοικιακού Συμβουλίου

Στήν Ρόδο

PANTON

ΟΛΗ Η ΧΕΙΜΕΡΙΝΗ ΚΟΛΛΕΞΙΟΝ
ΘΑ ΤΗΝ ΒΡΕΙΤΕ ΣΤΗΝ ΜΠΟΥΤΙΚ ΜΑΣ

«DOUBLE D»

ΔΗΜ. ΘΕΜΕΛΗ 73—ΤΗΛ. 32281

Το σωστο ουζο

Γιά όσους ξέρουν νά πίνουν...

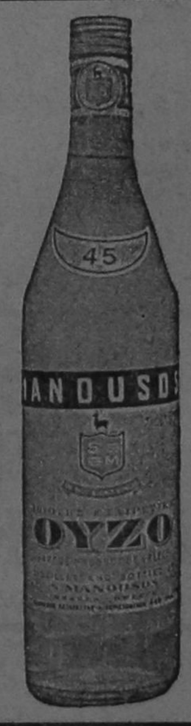

ΟΥΖΟ ΜΑΝΟΥΣΟΣ
τό σωστό ούζο

Η παραδοση συνεχιζεται