ΙΔΙΟΚΤΗΤΗΣ - ΔΙΕΥΘΥΝΤΗΣ
ΓΕΩΡΓΙΟΣ ΔΙΑΜΑΝΤΙΔΗΣ
ΕΤΟΣ ΙΔΡΥΣΕΩΣ: 1949

ΠΡΟΟΔΟΣ

Ἀνεξάρτητος ἡμερησία πρωϊνὴ ἐφημερίς ἐκδιδομένη ἐν Ρόδῳ

ΓΡΑΦΕΙΑ • ΤΥΠΟΓΡΑΦΕΙΑ
ΠΡΩΤΗ ΠΑΡΟΔΟΣ ΚΑΝΑΔΑ
ΤΗΛΕΦΩΝΑ: Συντάξεως 27350 Λογ/ρίου 24529

Ἀριθμός φύλλου 11.059, τιμή φύλλου δρχ. 20

Κυριακή 24 Νοεμβρίου 1985

Για τα συνοικιακά συμβούλια

Καθαρά κομματικός ο χαρακτήρας των σημερινών εκλογών

ΠΡΟΒΛΕΠΕΤΑΙ ΣΚΛΗΡΗ ΜΑΧΗ

ΚΑΘΑΡΑ κομματικές είναι οι σημερινές έκλογές για τά συνοικιακά συμβούλια στή Ρόδο. Και τά τέσσερα μεγάλα κόμματα (ΠΑΣΟΚ, Ν.Δ., ΚΚΕ και ΚΚΕ έσωτ.) κατεβαίνουν με αὐτοτελεῖς συνδυασμούς μέ στόχο νά «καταγράψουν» (έστω καί δειγματοληπτικά) τή δύναμη πού διαθέτουν στή πόλη, πέντε μήνες μετά τίς βουλευτικές έκλογές καί ένα χρόνο πρίν τίς δημοτικές.

Εἶναι γεγονός ὅτι —μέχρι ἕνα βαθμό— ἔχει κινητοποιηθεῖ ὁ μηχανισμός ὅλων τῶν κομμάτων γιά τίς σημερινές ἐκλογές, πού κάθε ἄλλο παρά συνοικιακές μποροῦν νά χτρακτηριστοῦ. Βέβαια καί σήμερα σημαντικό ρόλο θά παίξει καί τό στοιχεῖο τῶν δημοτικῶν», δηλαδή οἱ γνωριμίες, συγγένειες, φιλίες κλπ.

ΠΕΡΑ ΟΜΩΣ ἀπό ὅλα αὐτά, γίνεται φανερό ὅτι αὔριο κάποιοι θά πανηγυρίσουν καί σ' ἄλλους θά ἀποδοθοῦν εὐθύνες γιά τό ἀποτέλεσμα τῶν ἐκλογῶν.

Προβλέψεις γιά τό ἀποτέλεσμα δέν μποροῦν νά γίνουν, γιατί ὅλα δείχνουν ὅτι τα δύο μεγάλα κόμματα (ΠΑΣΟΚ καί Νέα Δημοκρατία) θά δώσουν «σκληρή μάχη» σέ ὅλες τίς συνοικίες, ἐνῶ τό ΚΚΕ μέ τό σύστημα της ὁπλής ἀναλογικής που θά ισχύσει προβλέπεται ὅτι θά ἔχει — αὐτή τήν φορά— ἐκπροσώπηση στά συνοικιακά.

Η ΨΗΦΟΦΟΡΙΑ

ΣΤΙΣ 7 ἡ ὥρα σήμερα τό πρωί ἀνοίγουν οἱ κάλπες στά 25 ἐκλογικά τμήματα γιά νά ψηφίσουν

ΣΥΝΕΧΕΙΑ ΣΤΗΝ ΣΕΛ. ——3

Στην Λίνδο έμεινε ο κ. Ρ. Κήλυ

ΣΤΗ ΛΙΝΔΟ διανυκτέρευσε τήν Παρασκευή ὁ Ἀμερικανός πρεσβευτής κ. Ρόμπερτ Κήλυ, ὁ ὁποῖος πραγματοποίησε ἐθιμοτυπική ἐπίσκεψη στό νησί μας. Ὁ Ἀμερικανός ἔμεινε στό σπίτι συμπατριώτη του δημοσιογράφου, ὁ ὁποῖος κατοικεῖ τά τελευταῖα χρόνια στή Λίνδο.

Ὁ κ. Κήλυ ἐπρόκειτο ν' ἀναχωρήσει χτές τό βράδυ γιά τήν Ἀθήνα.

Επιδιώκει η κυβέρνηση

Πληρέστερη ενημέρωση του Τύπου

Θ' ΑΠΕΡΓΗΣΟΥΝ ΟΜΩΣ ΟΙ ΔΗΜΟΣΙΟΓΡΑΦΟΙ

ΑΘΗΝΑ, 23 (ΑΠΕ).—

Ἡ ἐνίσχυση τοῦ ρόλου τοῦ Τύπου καί ἡ πληρέστερη ἐνημέρωση τοῦ ἀποτελεῖ βασικό στόχο τῆς κυβέρνησης, ὅπως δήλωσε σήμερα ὁ κυβερνητικός ἐκπρόσωπος.

Βασικές κατευθύνσεις τῆς κυβέρνησης εἶναι ἡ τακτική ἐνημέρωση ἀπό τόν πρωθυπουργό, ἡ ἀναβάθμιση τῆς ἐνημέρωσης ἀπ' ὅλα τά ὑπουργεῖα καί ἡ λειτουργία τοῦ «μπρίφινγκ» καί ἐκπροσώπου καί πολιτικῶν συντακτῶν.

Ὁλόκληση ἡ δήλωση τοῦ κυβερνητικοῦ ἐκπροσώπου ἔχει ὡς ἑξῆς:

«Βασικός στόχος τῆς κυβέρνησης εἶναι ἡ ἐνίσχυση τοῦ ρόλου τοῦ Τύπου καί ἡ πληρέστερη ἐνημέρωσή του γιά τήν ἐκπλήρωση τῆς ἀποστολῆς του.

Πρός αὐτή τήν κατεύθυνση, ἡ νέα ἡγεσία τοῦ ὑφυπουργείου θά διερευνήσει —ὅπως ἀνακοινώθηκε χθές— τό λειτουργικότερο καί οὐσιαστικότερο σχῆμα τῆς ἐνημέρωσης.

Βασικές κατευθύνσεις τῶν προθέσεων τῆς κυβέρνησης εἶναι:

— Ἡ τακτική συνάντηση τοῦ πρωθυπουργοῦ μέ τούς πολιτικούς συντάκτες γιά ἐνημέρωση στά ἐσωτερικά καί ἐξωτερικά θέματα.

— Ἡ ἀναβάθμιση τῆς ἐνημέρωσης τοῦ Τύπου ἀπό ὅλα τά ὑπουρ

ΣΥΝΕΧΕΙΑ ΣΤΗΝ ΣΕΛ. ——5

Στο τελευταίο χρόνο της δημοτικής αρχής

Το ΠΑΣΟΚ δεν θέλει να έχει «δικό» του κανένα αντιδήμαρχο

Για να «ξεκόψει» από τον κ. Καραγιάννη

ΚΑΘΩΣ πλησιάζει ὁ Ἰανουάριος ἀρχισαν καί πάλι τίς μέρες αὐτές διάφορες συζητήσεις γιά τίς θέσεις τῶν ἀντιδημάρχων πού θά διεκδικήσουν τόν τελευταῖο χρόνο τῆς δημαρχίας Καραγιάννη. Καί εἶναι βέβαιο, ὅτι μετά τίς συνοικιακές—καί ἀφοῦ γίνουν οἱ ἀναλογες ἐκτιμήσεις τῶν ἀποτελεσμάτων—θά ἀρχίσουν κι' οἱ διαδικασίες τῶν προτάσεων καί των συζητήσεων.

Δημοσιογραφικές πληροφορίες ἀναφέρουν ὅτι τό ΠΑΣΟΚ, στή περίπτωση πού δέν θά ὑποστηρίξει Καραγιάννη στίς προσεχείς δημοτικές ἐκλογές θά ζητήσει ἀπό τα μέλη του πού μετέχουν στό δημοτικό συμβούλιο, να μήν δεχτεῖ κανένας νά γίνει ἀντιδήμαρχος, ἐκτός ἀπό τήν κ. Λίτσα Φραγκάκη ἡ ὁποία θεωρεῖται σάν «ἀνεξάρτητο μέλος» στό Κίνημα καί ἡ ὁποία θά θάνον νά πάρει καί πάλι τήν θέση.

Καί αὐτό θά γίνει γιατί τό ΠΑΣΟΚ (ἀν δέν ὑποστηρίξει Καραγιάννη) δέν θέλει κανένα μέλος του νά βρίσκεται στήν ἀντιδημαρχία, δεδομένου ὅτι θά ὑποδείξει δικό του ὑποψήφιο, πού δέν θά πρέπει νά εἶναι στενος συνεργάτης τοῦ Δημάρχου, στό τελευταῖο—καί τελικῶς—χρόνο τῆς θητείας του.

ΣΥΝΕΧΕΙΑ ΣΤΗΝ ΣΕΛ. ——3

ΤΑ... ΘΑΛΑΣΣΩΜΑΤΑ ΤΟΥ ΑΝΤΙΔΗΜΑΡΧΟΥ

Εψαχναν χτες τους διυηγόρους για τα ευλογιά τμήματα

ΔΕΝ ΣΥΝΕΔΡΙΑΣΕ Η ΕΠΙΤΡΟΠΗ

ΕΠΙΒΕΒΑΙΩΘΗΚΕ χτές ἡ «Πρόοδος» γιά ὅσα εἶχε γράψει σχετικά μέ τό ...«θαλάσσωμα» τῆς διοργάνωσης τῶν συνοικιακῶν ἐκλογῶν καί τήν προχειρότητα καί ἀνευθυνότητα πού ἐπικρατεῖ σέ ὁλίς τίς διαδικασίες.

• Χτές τό πρωΐ ἐπρόκειτο νά συνέλθει ἡ ἐκλογική ἐπιτροπή γιά νά συζητήσει τά τελευταῖα θέμα τα τῶν ἐκλογῶν καί το βασικοτε ρο θά εἶχε συνάντηση μέ τούς δικαστικούς ἀντιπροσώπους τῶν ἐκλογικῶν τμημάτων γιά νά πάρουν τό σχετικό ὑλικό καί τίς ἀ παιτούμενες ὁδηγίες.

ΔΥΣΤΥΧΩΣ, ὅμως, οὔτε τά μέλη τῆς ἐκλογικῆς ἐπιτροπῆς παρου σιάσθηκαν (ἐμφανίσθηκαν μόνο τρεῖς οἱ ὁποῖοι ἔφυγαν ἀμέσως) ἐνῶ ἀπό τούς 25 δικηγόρους—δικαστικούς ἀντιπροσώπους οἱ ὁποῖοι διορίσθηκαν, παρουσιάσθη καν μόνο οἱ ἐντεκα!!!

• Ἡ μή προσέλευση τόσο τῶν μελῶν τῆς ἐκλογικῆς ἐπιτροπῆς ὅ σο καί τῶν δικαστικῶν ἀντιπρο σώπων, δημιούργησε πολύ σοβα ρό πρόβλημα μέ κίνδυνο ἀκόμη καί νά ἀναβληθοῦν οἱ ἐκλογές.

Ο ΑΝΤΙΔΗΜΑΡΧΟΣ διαπιστώνοντας χτές τά ἀποτελέσματα τῶν «κεπελωμάτων» του καί τήν

ΣΥΝΕΧΕΙΑ ΣΤΗΝ ΣΕΛ. ——3

ΔΙΠΛΑΣΙΟΙ ΑΠΟ ΠΕΡΥΣΙ

1.900 τουρίστες φιλοξενούνται τώρα στη Ρόδο!

ΠΟΛΥΣ ΚΟΣΜΟΣ ΤΑ ΧΡΙΣΤΟΥΓΕΝΝΑ

ΧΙΛΙΟΙ ἐννιακόσιοι τουρίστες (ἀλλοδαποί καί ἡμεδαποί) βρίσκονται αὐτή τήν ἐποχή στή πόλη μας. Ὁ ἀριθμός αὐτός εἶναι περίπου ὁ διπλάσιος ἀπό τόν ἀντίστοιχο περσινό τῆς ἴδιας περιόδου.

• Πέρσι τέτοια ἐποχή φιλοξενοῦντο στή Ρόδο 1.000 περίπου τουρίστες ἡμεδαποί καί ἀλλοδαποί. Ὅπως ἔγινε γνωστό ἀπό τόν ΕΟΤ Δωδεκανήσου τά Χριστούγεννα πιστεύεται ὅτι ἡ τουριστική κίνηση θά διπλασιασθεῖ καί ἀναμένεται ὁ ἀριθμός τῶν τουριστῶν (μέ περισσότερους ἡμεδαπούς) νά ξεπεράσει τίς 5.000.

Μεγάλη «κάθοδος» ἐπίσης ἀναμένεται νά γίνει ἀπό παίκτες τοῦ «Καζίνου» οἱ ὁποῖοι ὅπως κάθε χρόνο θά ἐλθουν νά δοκιμάσουν τή τύχη τους στή Ρόδο.

ΟΙ ΚΟΙΝΩΝΙΚΟΙ ΤΟΥΡΙΣΤΕΣ

Ὁ ΕΟΤ σταμάτησε νά στέλνει κοινωνικούς τουρίστες καί στή Ρόδο, διότι ὅπως ἔγινε γνωστό, ὁλοκληρώθηκε τό πρόγραμμα.

Τό πρόγραμμα τῆς Ἐργατικῆς Ἑστίας ἀντίθετα συνεχίζεται καί ἐξακολουθεῖ νά στέλνει κοινωνικούς τουρίστες σέ ὁλη τήν Ἑλλά

ΣΥΝΕΧΕΙΑ ΣΤΗΝ ΣΕΛ. ——3

ΠΑΡΑ ΤΗΝ ΙΣΧΥ ΤΟΥ ΝΕΟΥ Π.Δ.

Για τοπική συμφωνία συζητούν και πάλι οι ξενοδοχοϋπάλληλοι

ΔΕΝ ΘΑ ΔΕΧΤΟΥΝ ΟΙ ΞΕΝΟΔΟΧΟΙ

Η ΑΝΑΒΟΛΗ στίς ἐκλογές τῶν ξενοδόχων, λόγω μή ἀπαρτίας στήν προχτεσινή γενική συνέλευση, ἀνέβαλε καί τήν συνάντηση τῶν διοικήσεων τῶν τεσσάρων σωματείων τοῦ ἐπισιτισμοῦ μέ τήν νέα διοίκηση της ΕΞΡ.

• Οἱ συνδικαλιστές περίμεναν νά ἐκλεγεῖ νέα διοίκηση στήν Ἕνωση Ξενοδόχων Ρόδου προκειμένου νά συναντηθοῦν καί νά ἐκφράσουν τα αἰτήματά τους ἐν ὄψει τῆς νέας τουριστικῆς περιόδου. Τώρα πού οἱ ἀρχαιρεσίες στήν ΕΞΡ θά καθυστερήσουν γιά δύο ἑβδομάδες περίπου, ἡ συνάντηση αὐτή θά γίνει μέσα στόν Δεκέμβρη.

ΕΠΙΔΙΩΞΗ τῶν συνδικαλιστικῶν στελεχῶν τῶν τεσσάρων ξενοδοχο'υ'παλληλικῶν σωματείων ἀλλά καί τῆς διοίκησης τοῦ Ἐργατικοῦ Κέντρου, εἶναι νά γίνει καί πάλι στή Ρόδο τοπική συμφωνία. Ὅπως εἶναι γνωστό μέ Προεδρικό Διάταγμα ἀπαγορεύονται γιά δύο χρόνια οἱ ἐλεύθερες συλλογικές συμβάσεις, γεγονός πού σημαίνει ὅτι δέν πρόκειται νά γίνει καμιά νέα συμφωνία μεταξύ τῆς Ὁμοσπονδίας Ξενοδόχων καί τῆς ἀντίστοιχης τῶν ξενοδοχο'υ'παλλήλων. Αὐτό σημαίνει ὅτι δέν πρόκειται νά δοθεῖ αὔξηση πέρα ἀπ' ὅ,τι προβλέπει ἡ εἰσοδηματική πολιτική τῆς κυβέρνησης.

ΟΙ ΞΕΝΟΔΟΧΟ'Υ'ΠΑΛΛΗΛΟΙ τῆς Ρόδου ἐπιζητοῦν τήν ὑπογραφή τοπικῆς συμφωνίας μέ τούς ξενοδόχους, ἀλλά ἡ συμφωνία αὐτή φαίνεται πώς δέν θά βρεῖ πρόσφορο ἔδαφος. Βέβαια οἱ ἐργαζόμενοι στόν ξενοδοχειακό κλάδο

ΣΥΝΕΧΕΙΑ ΣΤΗΝ ΣΕΛ. ——2

ΛΟΓΩ ΤΗΣ ΑΝΤΑΓΩΝΙΣΤΙΚΟΤΗΤΑΣ

Τεράστιος κίνδυνος για τον «αφανισμό» της βιομηχανίας μας

ΘΑ ΚΛΕΙΣΟΥΝ ΕΠΙΧΕΙΡΗΣΕΙΣ ΣΤΗ ΡΟΔΟ

Η ΒΙΟΜΗΧΑΝΙΑ καί ἡ βιοτεχνία στή Δωδεκάνησο βρίσκεται σέ μεγάλο κίνδυνο. Καί ὁρισμένες παραδοσιακές μεταποιητικές μας ἐπιχειρήσεις κινδυνεύουν νά κλείσουν, ὅπως συνέβη καί παλαιότερα μέ ἄλλες πού ἔχουν ἤδη «ἀφανιστεῖ».

• Οἱ δυσμενεῖς αὐτές ἐπισημάνσεις ἔγιναν κατά τήν διάρκεια τῆς πρόσφατης διάσκεψης τῶν ἐπιμελητηρίων τῆς Δωδεκανήσου, πού ἔγινε στή Ρόδο. Καί ἐπισημάνθηκε ἰδιαίτερα ὅτι ἡ ἀνταγωνιστικότητα ἐπηρεάζει ἀμεσα τήν βιωσιμότητα τῶν ἐπιχειρήσεων στή Δωδεκάνησο.

ΕΙΔΙΚΟΤΕΡΑ, στή διάσκεψη ὁ ἐκπρόσωπος τῶν βιομηχάνων ὑπο στήριξε μεταξύ ἄλλων καί τά ἑξῆς:

«Ἡ μεταποίηση στή Δωδεκάνησο (βιομηχανία — βιοτεχνία) δέν μπόρεσε τήν τελευταία εἰκοσαετία νά ἀκολουθήσει τούς ρυθμούς ἀνάπτυξης ἄλλων κλάδων τῆς οἰκονομίας καί ἰδιαίτερα τοῦ τουρισμοῦ, ὁ ὁποῖος σάν βασική πηγή ἀνάπτυξης τῆς τοπικῆς μας οἰκονομίας παρέσυρε σέ παράλληλη ἀνάπτυξη, καί ἦταν φυσικό, καί τό ἐμπόριο.

Τά αἴτια πού ὁδήγησαν στήν κρίση τοῦ μεταποιητικοῦ τομέα θά πρέπει πέρα ἀπό τά γενικότερα, γνωστά, πού ὁδήγησαν σέ στασιμότητα τή μεταποίηση καί τῆς λοιπῆς Ἑλλάδας, καί σέ πρόσθετα ἐγγενῆ πού πηγάζουν κυρι-

ΣΥΝΕΧΕΙΑ ΣΤΗΝ ΣΕΛ. ——2

ΔΙΑΜΑΡΤΥΡΙΑ ΓΙΑ ΤΑ ΜΕΤΡΑ

Κλειστά μεθαύριο θα παραμείνουν όλα τα χρυσοχοεία μας

ΣΕΜΙΝΑΡΙΟ ΓΙΑ ΤΗΝ ΑΣΦΑΛΕΙΑ

ΚΛΕΙΣΤΑ θά παραμείνουν μεθαῦριο Τρίτη 26 Νοεμβρίου ὅλα τά χρυσοχοεῖα τῆς Ρόδου σέ ἔνδειξη διαμαρτυρίας γιά τά οἰκονομικά μέτρα πού ἐξήγγειλε ἡ Κυβέρνηση. Τά χρυσοχοεῖα τῆς Ρόδου θά κλείσουν γιά μιά μέρα ὕστερα ἀπό ἀπόφαση τῆς Ομοσπονδίας Χρυσοχόων Ελλάδος.

• Παράλληλα μέ τά χρυσοχοεῖα, κλειστά θά παραμείνουν τήν ἴδια μέρα καί τά ἐργαστήρια πού ἐπεξεργάζονται τόν χρυσό, καθώς ἐπίσης καί τά καταστήματα πού ἀσχολοῦνται μέ τό ἀσήμι (κατεργασία ἡ πώληση).

Ο ΠΡΟΕΔΡΟΣ τῶν ἀργυροχρυσοχόων Ρόδου κ. Ηλίας Χριστοδούλου μέ δηλώσεις του τό νισε ὅτι σήμερα, ἡ τό ἀργότερο αὔριο θά συνεδριάσει ἡ διοίκηση τοῦ Συλλόγου γιά νά ἀποφασίσει σχετικά, ἀλλά θεωρεῖται βέβαιο ὅτι θά ταυτισθεῖ μέ τήν ἀπόφαση τῆς Ομοσπονδίας.

—Ἐξάλλου ὁ Σύλλογος Ἀργυροχρυσοχόων Ρ. διοργανώνει τήν Τετάρτη 27 Νοεμβρίου στίς 6 τό ἀπόγευμα στήν αἴθουσα τοῦ ΕΒΕΔ, ἐπιμορφωτικό σεμινάριο, σχετικά μέ τήν ἀσφάλεια τῶν καταστημάτων. Στό σεμινάριο αὐτό τήν ἔναρξη τοῦ ὁποίου θά κηρύξει ὁ Διευθυντής τοῦ Επιμελητηρίου κ. Φίνας, θά παραστοῦν καί θά μιλήσουν ὁ ὑποδιοικητής τοῦ Τμήματος Ασφα-

ΣΥΝΕΧΕΙΑ ΣΤΗΝ ΣΕΛ. ——6

ΠΑΡΑΠΟΝΑ ΚΑΙ ΑΠΟ ΤΗΝ ΡΟΔΟ

Συντάξεις πείνας παίρνουν αυόμη οι ασφαλισμένοι ΤΕΒΕ

ΑΥΞΑΝΕΤΑΙ ΚΑΤΑ 20ο)ο Η ΕΙΣΦΟΡΑ

ΣΥΝΤΑΞΕΙΣ πείνας ἐξακολουθοῦν νά παίρνουν οἱ ἀσφαλισμένοι στό ΤΕΒΕ, ἐνῶ ἡ ἰατροφαρμακευτική περίθαλψη πού τούς παρέχεται εἶναι πλημμελής. Καί φυσικά τά παράπονα τῶν ἀσφαλισμένων τῆς Ρόδου εἶναι πολλά, ἀφοῦ δέν μποροῦν νά ἐξυπηρετηθοῦν ἀνάλογα δεδομένου μάλιστα ὅτι πληρώνουν καί μεγάλες εἰσφορές στσό Ταμεῖο.

ΟΛΑ τά προβλήματα αὐτά ἀναπτύχθηκαν κατά τήν πρόσφατη διάσκεψη τῶν ἐπιμελητηρίων τῆς Δωδεκανήσου, ἰδιαίτα δέ μιλώντας σχετικά ἐκπρόσωπος τῶν ἐπαγγελματοβιοτεχνῶν, τόνισε μεταξύ ἄλλων καί τά ἑξῆς:

«Οποιοσδήποτε θελήσει νά κάνει μιά ἱστορική ἔρευνα πάνω στό Ταμεῖο μας, δηλαδή τό ΤΕΒΕ, ὁπωσδήποτε θά πελαγοδομήσει σέ Νομοθετικά καί Προεδρικά Διατάγματα, Συντακτικές Πράξεις, ψηφίσματα, ὑπουργικές πράξεις ἡ ἀποφάσεις, που ἀνέρχονται σέ ἑκατοντάδες μέ ἀποτέλεσμα νά δυσχεραίνεται ἡ Διοίκηση τοῦ ΤΕΒΕ γιά τήν ἐπίλυση κάθε προβλήματός μας, γιατί πολλά ἀπό αὐτά ἀντιφάσκουν μεταξύ τους.

Τό ὅτι μᾶς παρέχεται σύνταξη ἀναξιοπρέπειας καί πείνας ὡς καί πλημμελή ἰατροφαρμακευτική περίθαλψη, αὐτό ὀφείλεται καί στήν συνταξιοδότηση ὁρισμένων ἀσχέτων πρός τόν κλάδο μας ἀτόμων.

Καί αὐτά εἶναι ὡς παράδειγμα οἱ ὁμογενεῖς πρόσφυγες τῆς Τουρκίας καί Αἰγύπτου πού καλλίστα θα μποροῦσαν νά συνταξιοδοτηθοῦν ἀπό ἕνα ὑγιέστερο καί ἰσχυ

ΣΥΝΕΧΕΙΑ ΣΤΗΝ ΣΕΛ. ——2

ΠΟΛΥ ΜΕΙΩΜΕΝΗ Η ΚΙΝΗΣΗ

Επτά τουριστιιά θα ναταπλεύσουν τον Δεύεμβρη στη Ρόδο!

ΤΑ ΠΕΝΤΕ ΕΙΝΑΙ ΡΩΣΙΚΑ

ΕΛΑΧΙΣΤΟΙ τουρίστες τῆς μιᾶς ἡμέρας ἀναμένονται νά ἔλθουν στή Ρόδο τόν ἐρχόμενο μῆνα. Καί αὐτό γιατί τά περισσότερα κρουαζιερόπλοια ἔχουν σταματήσει τίς ἀφίξεις τους στή Ρόδο, λόγω τῆς χειμερινῆς περιόδου, ἐνῶ πολλά ἀπ' αὐτά τώρα κάνουν κρουαζιέρες σέ ἄλλες περιοχές ὁ που ἀρχίζει τό καλοκαίρι.

• Στή Ρόδο τόν Δεκέμβρη θά καταπλεύσουν ἑπτά συνολικά κρουαζιερόπλοια. Μάλιστα ἀπ' αὐτά τά δύο εἶναι ἑλληνικά, ἐνῶ τά ὑπόλοιπα εἶναι μέ σημαία Ρωσίας. Πέρσι τόν ἴδιο μήνα ἤρθαν στή Ρόδο πέντε κρουαζιερόπλοια πού συνολικά μετέφεραν 1036 τουρίστες τῆς μιᾶς ἡμέρας.

• Σύμφωνα μέ τό «ἡμερολόγιο» τοῦ Κεντρικοῦ Λιμεναρχείου Ρόδου τόν Δεκέμβριο τοῦ 1985 θά καταπλεύσουν στή Ρόδο τά ἑξῆς κρουαζιερόπλοια:

1)12)85: Ἀζούρ
6)12)85: Μ. Σουσλόβ
13)12)85: Ἀζούρ
16)12)85: Μ. Σουσλόβ
27)12)85: Μ. Σουσλόβ
29)12)85: Γκοουτίγια
30)12)85: Ὀρφεύς

ΑΛΛΑ καί τούς ἑπόμενους μῆνες οἱ κατάπλοι κρουαζιεροπλοίων θά κυμανθοῦν σέ χαμηλά ἐπίπεδα. Ἀναμένεται ὅτι ἀπό τόν ἐρχόμενο Μάρτιο θά ἀρχίσουν καί πάλι οἱ μαζικές ἀφίξεις πού θά συνεχισθοῦν μέχρι τόν Ὀκτώβριο.

ΚΑΤΑ ΤΑ ΣΑΒΒΑΤΟΚΥΡΙΑΚΑ

Με τη «διαφώτιση» θα καθαρίσει η πόλη μας!

Ο ΔΗΜΟΣ ΔΕΝ ΒΓΑΖΕΙ ΤΑ ΣΥΝΕΡΓΕΙΑ

ΣΟΒΑΡΟ πρόβλημα ἐξακολουθεῖ νά ὑπάρχει στή πόλη τῆς Ρόδου τά σαββατοκύριακα μέ τά σκουπίδια. Καί ἡ κατάσταση που ἔχει δημιουργηθεῖ εἶναι χειρότερη ἀπό αὐτήν πού ὑπῆρχε κατά τούς θερινούς μῆνες, ὅταν ἡ πόλη μας ἦταν γεμάτη ἀπό ξένους τουρίστες!

Ο Δήμος—γιά λόγους προφανῶς οἰκονομίας—κατάργησε τά συνεργεῖα τοῦ σαββατοκυριάκου, ἐνῶ καί οἱ νοικοκυρές δέν ἔχουν συνειδητοποιήσει ὅτι δέν πρεπει νά βγάζουν στούς δρόμους τά σκουπίδια τίς μέρες αὐτές.

ΕΤΣΙ, τό θέαμα τῆς πόλης τά σαββατοκύριακα εἶναι ἀξιοθρήνητο καί φαίνεται ὅτι ὁ Δήμος δέν πρόκειται νά ἐπανέλθει στο παλιό σύστημα, ἀλλά θά προχωρήσει στή «διαφώτιση» τοῦ κοινοῦ ὥστε νά μήν βγάζει σκουπίδια στούς δρόμους τά σαββατοκύριακα.

ΣΕ ΠΟΛΛΑ ΧΩΡΙΑ ΤΗΣ ΡΟΔΟΥ

Δηλητηριάζουν με φόλες τα σκυλιά των κυνηγών μας

ΔΙΑΤΥΠΩΘΗΚΑΝ ΕΝΤΟΝΕΣ ΔΙΑΜΑΡΤΥΡΙΕΣ

ΔΗΛΗΤΗΡΙΑΖΟΥΝ μέ φόλες τά σκυλιά μας! Αὐτήν τήν —συχνλονιστική— καταγγελία κάνουν πολλοί κυνηγοί τῆς πόλης μας, τῶν ὁποίων τά σκυλιά ἔχουν ψοφήσει ἀπό τίς φόλες πού ἐφαγαν ὅταν βγῆκαν γιά κυνήγι στά χωριά τῆς Ρόδου!

• Τό θέμα αὐτό εἶναι πολύ σοβαρό καί θά πρέπει ν' ἀπασχολήσει καί τούς ἁρμόδιους, γιατί —φαίνεται— ὅτι οἱ φόλες πού τοποθετοῦνται δέν ἔχουν σάν στόχο μόνον τίς ἀλεπούδες (ὅπως ἰσχυρίζονται οἱ γεωργοί) ἀλλά κυρίως τά σκυλιά τῶν κυνηγῶν πού ἔρχονται ἀπό τήν πόλη!

ΧΑΡΑΚΤΗΡΙΣΤΙΚΑ πολλοί κυνηγοί τόνιζαν ὅτι εἶναι ἀδιανόητο νά βρίσκουν φόλες δίπλα ἀπό τά ...αὐτοκίνητά τους πού παρκάρουν στίς διάφορες τοποθεσίες. Κι' αὐτό σημαίνει ὅτι τίς φόλες τίς ρίχνουν ὁρισμένοι ἐπιτήδειοι καί στόχο ἔχουν μόνον τά σκυλιά!

• Θά πρέπει νά σημειωθεῖ ὅτι κατά τήν φετεινή κυνηγετική περίοδο ἔχουν ψοφήσει πολλά σκυλιά ἀπό τίς φόλες καί αὐτό ἔχει σάν ἀποτέλεσμα ἀρκετοί κυνηγοί νά σταματήσουν νωρίς τίς ἐξορμήσεις τους πρός τήν ὑπαιθρο.

ΝΕΟ ΣΥΣΤΗΜΑ ΕΦΑΡΜΟΖΕΙ ΤΟ ΙΚΑ

Με κλήρωση οι γιατροί στην επιτροπή για την χορήγηση των συντάξεων

ΛΙΓΕΣ ΩΡΕΣ ΠΡΙΝ ΤΗΝ ΣΥΝΕΔΡΙΑΣΗ

ΜΕ ΚΛΗΡΩΣΗ θά συγκροτεῖται ἡ Πρωτοβάθμιος Ἐπιτροπή γιά τίς συντάξεις στό ΙΚΑ. Σύμφωνα μέ τά ὅσα ἀναφέρουν δημοσιογραφικές πληροφορίες πρόκειται νά ἀλλάξει τό σημερινό σύστημα καί λίγες ὧρες πρίν τήν συνεδρίαση τῆς Ἐπιτροπῆς θά μπαίνουν στήν κληρωτίδα τά ὀνόματα τῶν γιατρῶν τοῦ Ἱδρύματος καί θά βγαίνουν τρεῖς πού θ' ἀποτελέσουν τήν ἐπιτροπή.

• Σήμερα ἡ Πρωτοβάθμιος Ὑγειονομική Ἐπιτροπή τοῦ ΙΚΑ ἀπαρτίζεται ἀπό τρεῖς γιατρούς, στήν ὁποία παρουσιάζονται ὅλοι ὅσοι θέλουν νά συνταξιοδοτηθοῦν καί ἐφόσον φυσικά ἔχουν κάποιο σοβαρό πρόβλημα ὑγείας καί ἂν κριθοῦν ὅτι ἔχουν τίς προϋποθέσεις πού προβλέπονται, συνταξιοδοτοῦνται. Σέ διαφορετική περίπτωση ἀπορρίπτονται οἱ αἰτήσεις καί ὁ ἀσφαλισμένος ἔχει δικαίωμα προσφυγῆς στήν Δευτεροβάθμια Ἐπιτροπή.

Σύμφωνα μέ τίς πληροφορίες ὁ νέος διοικητής τοῦ ΙΚΑ κ. Κατσανέβας πρόκειται νά ἀλλάξει τό σύστημα αὐτό καί νά μήν ὑπάρχει μόνιμη ὑγειονομική ἐπιτροπή. Τά μέλη της δηλαδή νά μήν εἶναι γνωστά στούς ἀσφαλισμένους ἀλλά μία μέρα πρίν τήν συνεδρίαση ἡ ἀκόμα καί λίγες ὧρες πρίν θά μπαίνουν σέ «κληρωτίδα» ὅλοι οἱ γιατροί τοῦ Ἱδρύματος καί

ΣΥΝΕΧΕΙΑ ΣΤΗΝ ΣΕΛ. ——2

Διάλεξη για τη λογοτεχνία

Μέ θέμα «ὁ διαχωριστικός ρόλος τῆς λογοτεχνίας» ὁ γνωστός ποιητής καί κοινωνιολόγος κ. Τίτος Πατρίκιος μίλησε χτές στίς 6 τό ἀπόγευμα στό Ἀκταῖον, στά μέλη τῆς ροδιακῆς ἑταιρείας σύγχρονης σκέψης. Μετά τήν ὁμιλία ἀκολούθησε διάλογος.

ΠΑΡΑ ΤΗΝ ΙΣΧΥ ΤΟΥ ΝΕΟΥ Π.Δ.

ένα και περιποιημένο



Ούζο ΦΩΚΙΑΛΗ.
Περιποιημένο στήν ἀπόσταξη, τό ἄρωμα καί τή γεύση του. Μέ τό μεζέ πού ἀγαπᾶτε.

ΟΥΖΟ fokiali
ροδίτικο καί περιποιημένο

Γ. ΑΧΕΙΜΑΣΤΟΣ ΑΕ
ΑΝΩΝΥΜΟΣ ΤΕΧΝΙΚΗ & ΒΙΟΜΗΧΑΝΙΚΗ ΕΤΑΙΡΕΙΑ
ετοιμο μπετον
σιδηρος μπετον
ΕΓΚΑΤΑΣΤΑΣΕΙΣ: ΡΟΔΟΥ-ΛΙΝΔΟΥ 4ο Χλμ. τηλ. 29028-30290

Σκανδιναβία
Τακτικές πτήσεις γιά: ΚΟΠΕΓΧΑΓΗ ΣΤΟΚΧΟΛΜΗ ΕΛΣΙΝΚΙ
Ρωτήστε σήμερα τον ταξιδιωτικό σας πράκτορα ή την
AUSTRIAN AIRLINES
Ρόδος: γενικός πράκτορας «ΖΑΝΕΤΟΣ», τηλ. 28932

ΠΝΕΥΜΑΤΟΘΕΡΑΠΕΥΤΡΙΑ
ΨΥΧΟΕΡΕΥΝΗΤΡΙΑ



ΓΩΓΩ ΛΥΚΟΦΡΟΝΗ

Διπλωματούχος της Παγκοσμίου Ομοσπονδίας Θεραπευτών Αγγλίας καί μέλος τοῦ Κέντρου Ψυχικών Ερευνών Λονδίνου καί τῆς Π.Ψ.Κ.Ε.Ε. δέχεται στό γραφείο της, τηλ. 26-031 στήν ὁδό Γρηγορίου Ε' καί Δενδρινοῦ Γωνία ἀρ. 1 ἐπτά Βαγιές.

Καί σάς περιμένει νά σάς καταπλήξει μέ τίς καταπληκτικές της δυνατότητες σέ ὁποιονδήποτε θέμα σάς ἀπασχολεῖ ἐπαγγελματικό, αἰσθηματικό, οἰκογενειακό κλπ.

ΤΕΡΑΣΤΙΟΣ ΚΙΝΔΥΝΟΣ ΓΙΑ ΤΗΝ ΒΙΟΜΗΧΑΝΙΑ

ΣΥΝΕΧΕΙΑ ΑΠΟ ΤΗΝ 1η ΣΕΛΙΔΑ

ως ἀπό τή δυσμενή γιά τόν τομέα αὐτό γεωγραφικά ἀπομακρυσμένη θέση τῆς περιοχῆς μας ἀπό τό κέντρο, πού ἐπιτείνεται καί ἀπό τή νησιωτική της μορφή μέ τίς δυσχέρειες πού δημιουργοῦνται στίς μεταφορές, τό ὑψηλό κόστος μεταφορᾶς πρώτων ὑλῶν ἀπό τή λοιπή Ἑλλάδα καί τῶν παραγομένων τοπικῶν προϊόντων πρός τή λοιπή Ἑλλάδα λόγω τῶν ὑψηλῶν ναύλων καί τοῦ ἀκριβοῦ τιμολογίου τοῦ λιμανιοῦ Ρόδου, καθώς καί τῆς ἐπιβολῆς τοῦ δημοτικοῦ φόρου πού ἰσχύει στή Δωδεκάνησο, παράγοντες πού ἀνεβάζουν ὑπέρμετρα τό κόστος τῶν μεταποιητικῶν μας προϊόντων, μέ ἀποτέλεσμα νά χάνουν τήν ἀνταγωνιστικότητά τους.

Γιά τούς ἀνωτέρους λόγους οἱ μεταποιητικές ἐπιχειρήσεις τῆς Δωδεκανήσου ἀντιμετωπίζουν σοβαρότατα προβλήματα, τῶν ὁποίων ἡ μή σωστή καί ἐγκαιρη ἀντιμετώπιση καί ἐπίλυση, προδικάζουν δυσάρεστες καταστάσεις.

Βρισκόμαστε στή δυσάρεστη θέση νά ἐπισημάνουμε τή διαπίστωσή μας, ὅτι ἄν δέν ἐξισορροπηθοῦν οἱ πρόσθετοι παράγοντες πού καθιστοῦν ἐκ προοιμίου μή ἀνταγωνιστικές τίς μεταποιητικές μας ἐπιχειρήσεις, τό παράδειγμα πολλῶν μεταποιητικῶν παραδοσιακῶν μας ἐπιχειρήσεων, πού ἀφανίσθηκαν, ὁπως ἡ Σαπωνοποιία Ρόδου, ἡ Μακαρονοποιία Ρόδου (ΡΟΣΟΛ), ἡ Καπνοβιομηχανία Ρόδου, ἡ Βυρσοδεψία, ἡ Ἀλλαντοποιία κ.τ.λ, θά τό ἀκολουθήσουν δυστυχῶς καί ἄλλες.

Ἀπ' ὅλα αὐτά ἐξάγεται ἀντιφύλακτα τό γενικό συμπέρασμα, ὅτι τό σοβαρότερο πρόβλημα πού ἀντιμετωπίζουν οἱ μεταποιητικές μας ἐπιχειρήσεις πού ἐπηρεάζει ἀμεσα καί τή βιωσιμότητά τους, εἶναι ἡ χαμηλή, μηδαμινή θά λέγαμε ἀνταγωνιστικότητά τους, πού προέρχεται κατά κύριο λόγο ἀπό τό ὑψηλό κόστος παραγωγῆς καί ὄχι τόσο ἀπό τήν ποιότητα τῶν παραγομένων προϊόντων».

ΣΥΝΤΑΞΕΙΣ ΠΕΙΝΑΣ ΟΙ ΑΣΦΑΛΙΣΜΕΝΟΙ ΤΕΒΕ

ΣΥΝΕΧΕΙΑ ΑΠΟ ΤΗΝ 1η ΣΕΛΙΔΑ

ροτερο Ταμεῖο.

Ἐν συνεχείᾳ, μέ τό νά ἀφαιρεθοῦν διά νόμου, περίπου 40.000 Ἐπαγγελματίες καί Βιοτέχνες πού εἶχαν ἕδρα πόλη κάτω τῶν 20.000κατοίκων, τό Ταμεῖο βρίσκεται μέ ὀλιγότερες εἰσφορές.

Αὐτό σημαίνει ὅτι ἔχουμε ὑπερφορτωση συνταξιοῦχων σέ ἀναλογία 3 πρός 1, σύμφωνα μέ τά στοιχεῖα τοῦ 1983.

Ἐπομένως ὁποια εἰσφορά καί ἐν μᾶς ὑποχρεωθεῖ νά δώσουμε (ὁπως ἀπό 1)1)86, αὐξάνεται κατά 20ο)ο), σέ κάθε ἀπαίτηση δικη μας, γιά λύση κάποιου προβλήματος, θά ἐχουμε τήν γνωστή ἀπάντηση τοῦ ΚΑΡΜΠΟΝ. Τί δίνετε καί τί θέλετε νά πάρετε; Αὐτό βέβαια μπορεῖ νά εἰπωθεῖ σέ κάποιο πού κάνει ἰδιωτική ἀσφάλιση καί ὄχι γιά ἕνα φορέα πού ἐλέγχεται καί διοικεῖται ἀπό τό Κράτος, ὅταν μάλιστα τό ἄρθρο 21 παρ. 3 τοῦ Συντάγματος ἀναφέρει ὅτι «τό Κράτος μεριμνᾶ γιά τήν ὑγεία τῶν πολιτῶν καί λαμβάνει εἰδικά μέτρα, γιά τήν προστασία τῆς νεότητας, τοῦ γήρατος, τῆς ἀναπηρίας κλπ.», πράγμα πού δέν συμβαίνει μέ μᾶς περά τίς εἰσφορές μας. Κατόπιν τῶν ἀνωτέρω, ὡς θετική λύση προτείνουμε τήν ἐνοποίηση ὅλων τῶν Ταμείων, γιά ἕνα καλύτερο ἀσφαλιστικό σύστημα τῶν ἐπαγγελματοβιοτεχνῶν».

ΑΠΩΛΕΙΑ

Ἀπωλέσθη στήν περιοχή Λαέρμων κυνηγετικός σκύλος ράτσας «Γκέκα», χρώματος μαύρου μέ καφέ αὐτιά καί ἀκούει στό ὄνομα «Μίνα». Φέρει τσαμπαλί στρογγυλό δερμένο μέ ἀσπρο καλῶδιο καί τρεῖς χάντρες στό λουρί. Παρα καλεῖται ὁποιος τό βρεῖ νά τηλεφωνήσει στό τηλ. 33183 ἤ 23294 καί θά ἀμοιφθεῖ.

Η ΤΟΠΙΚΗ ΣΥΜΦΩΝΙΑ ΤΩΝ ΞΕΝΟΔΟΧΟΥΠΑΛΛΗΛΩΝ

ΣΥΝΕΧΕΙΑ ΑΠΟ ΤΗΝ 1η ΣΕΛΙΔΑ

ἔχουν ἕνα «ἀτού» στά χέρια τους, (τό πενθήμερο), ἀλλά παρ' ὅλα αὐτά δέν ὑπάρχουν σοβαρές ἐνδείξεις ὅτι θά δεχθεῖ ἡ νέα διοίκηση τῆς ΕΞΡ νά κάνει νέα τοπική συμφωνία. Ἴσως ἰσχύσει ἡ περσινή τήν ὁποία ὅμως θέλουν ν' ἀλλάξουν γιά φέτος οἱ συνδικαλιστές.

• Βέβαια ὅλα αὐτά τά θέματα καθώς καί τά προβλήματα πού ἐντοπίσθηκαν στήν φετεινή τουριστική περίοδο θά συζητηθοῦν στή κοινή συνάντηση πού θά γίνει μεταξύ τῆς νεοεκλεγμένης διοίκησης τῆς ΕΞΡ καί τῶν διοικήσεων τῶν ξενοδοχουπαλλήλων, σερβιτόρων, ρεσεψιονίστ καί μαγείρων ἀλλά δέν ὑπάρχει μεγάλη αἰσιοδοξία ὡς πρός τήν ἔκβαση τῶν διαβουλεύσεων αὐτῶν.

Η ΧΟΡΗΓΗΣΗ ΤΩΝ ΣΥΝΤΑΞΕΩΝ

ΣΥΝΕΧΕΙΑ ΑΠΟ ΤΗΝ 1η ΣΕΛΙΔΑ

στή συνέχεια θά βγαίνουν τά τρία μέλη της.

• Αὐτό θά γίνει περισσότερο γιά νά μήν ὑπάρξει ἡ παραμικρή ἀμφιβολία ὅτι οἱ γιατροί ἁπλῶς καί μόνο ἐλέγχουν τίς αἰτήσεις σύμφωνα μέ τά πραγματικά στοιχεῖα πού ἔχει ὁ κάθε ἀσφαλισμένος. Παραμένει ἄγνωστο ἄν ἡ διαδικασία αὐτή ἐπεκταθεῖ καί στήν Δευτεροβάθμιο Ἐπιτροπή. Τό γεγονός αὐτό, συζητεῖται τόν τελευταῖο καιρό μεταξύ τῶν γιατρῶν τοῦ ΙΚΑ, ἀλλά ἡ ἐφαρμογή του ἀκόμα δέν ἔχει ἰσχύσει ἀφοῦ ἀναμένεται σχετική διαταγή τοῦ κ. Κατσανέβα.

Ἰατρική ἀνακοίνωση
Τό μικροβιολογικό ἐργαστήριο τοῦ ἰατροῦ
ΙΩΑΝΝΗ ΜΗΝΕΤΤΟΥ
παραμένει κλειστό.
Θά λειτουργήσει πάλι κανονικά ἀπό τήν ΔΕΥΤΕΡΑ 25—11—85.

Ἰατρική ἀνακοίνωσις
Ὁ ἰατρός
ΔΗΜΗΤΡ Ν. ΠΑΠΑΚΩΝΣΤΑΝΤΙΝΟΥ
ΚΑΡΔΙΟΛΟΓΟΣ
Δέχεται ΜΕΓΑΛΟΥ ΚΩΝ)ΝΟΥ 39
(παραπλεύρως ΙΚΑ)
5.30—8.30 μ.μ.
ΤΗΛΕΦΩΝΑ: οἰκίας 31812—ἰατρείου 33015

Ἰατρική ανακοίνωση
Ὁ ἰατρός
ΣΥΜΕΩΝ ΤΡΙΑΝΤ ΨΑΡΑΣ
ΜΑΙΕΥΤΗΡ—ΧΕΙΡΟΥΡΓΟΣ, ΓΥΝΑΙΚΟΛΟΓΟΣ
τ. ἰατρός Α' Μαιευτικῆς—Γυναικολογικῆς Κλινικῆς Πανεπ. Ἀθηνῶν «Μαιευτ. Ἀλεξάνδρα»
• Δέχεται κάθε μέρα 9—1 μ.μ. καί 5.30—8.30 μ.μ. καί τό Σάββατο 9—1 μ.μ. εἰς τό ἰατρεῖον του Δ. ΘΕΜΕΛΗ 83—(πλησίον ΑΚΑΔΗΜΙΑΣ)
— Δεκτοί ἀσφαλισμένοι ὅλων τῶν Ταμείων.
ΤΗΛΕΦΩΝΟ ἰατρείου 32377

ΤΗΛΕΟΡΑΣΗ ΣΗΜΕΡΑ

E.P.T. 1	E.P.T. 2
11.30 ΣΗΜΕΡΑ ΕΙΝΑΙ ΚΥΡΙΑΚΗ	2.00 ΕΙΔΗΣΕΙΣ
12.00 ΑΘΛΗΜΑ ΚΑΙ ΘΕΑΜΑ	2.15 ΔΗΜΟΤΙΚΗ ΜΟΥΣΙΚΗ ΚΑΙ ΤΡΑΓΟΥΔΙΑ
1.30 ΕΛΛΑΔΑ ΔΕΝ ΕΙΝΑΙ ΜΟΝΟ Η ΑΘΗΝΑ	
2.15 ΕΙΔΗΣΕΙΣ	2.45 Η ΖΩΗ ΣΤΟΥΣ ΩΚΕΑΝΟΥΣ
2.35 ΕΛΛΗΝΙΚΗ ΤΑΙΝΙΑ	3.45 ΣΟΥΣΑΜΙ ΑΝΟΙΞΕ
4.00 ΧΙΛΙΟΠΟΔΑΡΟΥΣΑ	4.10 ΞΕΝΗ ΤΑΙΝΙΑ «Ο ἐξώστης»
5.15 ΤΑΞΙΔΙΩΤΕΣ ΜΕΣΑ ΣΤΟΝ ΧΡΟΝΟ Σειρά φανταστικῆς περιπέτειας γιά νέους πού ἀποτελεῖται ἀπό εἴκοσι ἐπεισόδια	6.00 ΕΙΔΗΣΕΙΣ
6.05 ΤΟ ΠΟΛΥΒΟΛΟ Σειρά μέ παιδιά ἀγγλογαλλικῆς παραγωγῆς	6.30 ΛΑΣΙ Παιδική σειρά
6.30 ΕΙΔΗΣΕΙΣ	6.40 ΣΥΓΧΡΟΝΟΙ ΡΥΘΜΟΙ
6.45 ΣΤΟΝ ΠΥΡΕΤΟ ΤΗΣ ΔΟΞΑΣ	7.10 ΑΓΝΩΣΤΗ ΕΛΛΗΝΙΚΗ ΦΥΣΗ
7.35 ΜΙΚΡΑ ΑΡΙΣΤΟΥΡΓΗΜΑΤΑ ΤΟΥ ΜΕΓΑΛΟΥ ΤΣΑΡΛΙ ΤΣΑΠΛΙΝ	7.40 ΟΙ ΚΑΜΠΑΝΕΣ ΠΟΥ ΤΡΑΓΟΥΔΟΥΝ
8.00 ΚΟΡΩΝΑ ΓΡΑΜΜΑΤΑ	8.00 ΜΠΙΛ ΚΟΣΜΠΙ
9.00 ΕΙΔΗΣΕΙΣ	8.30 ΑΘΛΗΤΙΚΕΣ ΕΙΚΟΝΕΣ
9.45 ΑΘΛΗΤΙΚΗ ΚΥΡΙΑΚΗ	9.30 ΕΙΔΗΣΕΙΣ
10.45 ΚΙΝΗΜΑΤΟΓΡΑΦΙΚΗ ΒΡΑΔΙΑ	10.05 ΝΗΣΟΣ ΕΛΙΣ Σειρά ἑφτά ὡριαίων ἐπεισοδίων
12.00 ΕΙΔΗΣΕΙΣ	11.00 ΑΠΟ ΤΟ ΑΜΕΡΙΚΑΝΙΚΟ ΜΙΟΥΖΙΚΑΛ
00.10 ΚΙΝΗΜΑΤΟΓΡΑΦΙΚΗ ΒΡΑΔΙΑ	12.00 ΕΙΔΗΣΕΙΣ

ΓΕΩΡΓ. Α. ΚΑΤΣΟΓΡΙΔΑΚΗΣ
ΝΕΥΡΟΛΟΓΟΣ — ΨΥΧΙΑΤΡΟΣ
τ. ΕΠΙΜΕΛΗΤΗΣ ΝΕΥΡΟΛΟΓΙΚΗΣ ΚΛΙΝΙΚΗΣ
Δέχεται καθημερινῶς, ἐκτός Σαββάτου, πρωί 9—11 π.μ. ἀπόγευμα 5—8 εἰς τό ἰατρεῖον του ΣΤΕΦΑΝΟΥ ΚΑΖΟΥΛΗ 49 (πλατεῖα Φώκιαλη).
Ἐκτελοῦνται ἐγκεφαλογραφήματα
Συμβεβλημένος μέ ΙΚΑ—ΤΑΞΥ
Τηλέφωνο 27-134

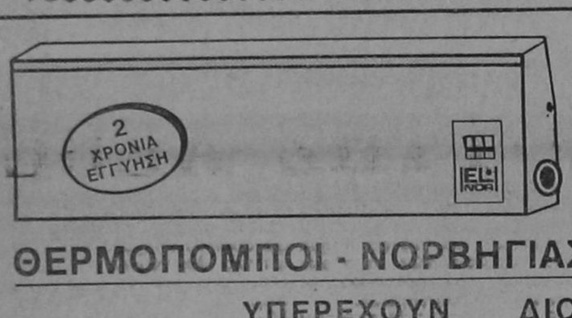

ΘΕΡΜΟΠΟΜΠΟΙ - ΝΟΡΒΗΓΙΑΣ
ΥΠΕΡΕΧΟΥΝ ΔΙΟΤΙ
1)ΕΧΟΥΝ ΧΑΜΗΛΟ ΚΟΣΤΟΣ ΑΓΟΡΑΣ ΚΑΙ ΧΑΜΗΛΟΤΕΡΟ ΚΟΣΤΟΣ ΚΑΤΑΝΑΛΩΣΗΣ
2)ΔΕΝ ΞΗΡΑΙΝΟΥΝ ΤΟΝ ΑΕΡΑ ΚΑΙ ΔΙΑΤΗΡΟΥΝ ΥΓΙΕΙΝΗ ΤΗΝ ΑΤΜΟΣΦΑΙΡΑ
3)ΔΕΝ ΧΡΕΙΑΖΕΤΑΙ ΙΔΙΑΙΤΕΡΗ ΕΓΚΑΤΑΣΤΑΣΗ ΣΚΑΨΙΜΑΤΑ Κ.Τ.Λ.
4)ΜΠΟΡΕΙΤΕ ΝΑ ΘΕΡΜΑΝΕΤΕ ΑΝΕΞΑΡΤΗΤΑ ΟΠΟΙΟ ΧΩΡΟ ΚΑΙ ΟΠΟΤΕ ΘΕΛΕΤΕ
5)ΟΜΟΙΟΜΟΡΦΗ ΘΕΡΜΑΝΣΗ ΓΙΑΤΙ ΚΥΡΙΑ ΑΚΤΙΝΙΒΟΛΟΥΝ ΣΤΟ ΧΩΡΟ ΘΕΡΜΑΙΝΟΝΤΑΣ ΤΑ ΑΝΤΙΚΕΙΜΕΝΑ ΚΑΙ ΤΟΥΣ ΑΝΘΡΩΠΟΥΣ
6)ΠΕΡΝΕΤΕ ΤΑ ΣΩΜΑΤΑ ΤΟ ΠΡΩΙ ΚΑΙ ΤΟ ΑΠΟΓΕΥΜΑ ΕΧΕΤΕ ΘΕΡΜΑΝΣΗ ΜΕΛΕΤΗ & ΕΓΚΑΤΑΣΤΑΣΗ ΔΩΡΕΑΝ
Ν. ΚΑΜΠΟΥΡΑΚΗΣ - Μ. ΦΛΑΓΓΟΣ
ΑΓΙΑΣ ΑΝΑΣΤΑΣΙΑΣ 9 Τηλ. 31320-20859

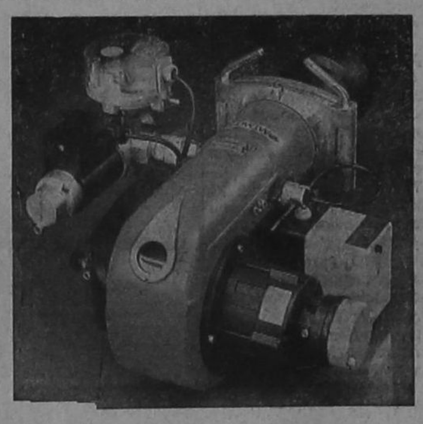
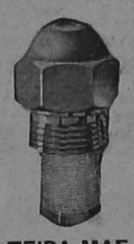
ΜΕ ΤΗΝ ΠΕΙΡΑ ΜΑΣ, ΔΙΑΛΕΓΟΥΜΕ ΔΙΑΘΕΤΟΥΜΕ καί ΑΝΤΙΠΡΟΣΩΠΕΥΟΥΜΕ ΠΡΟΪΟΝΤΑ ΑΡΙΣΤΗΣ ΠΟΙΟΤΗΤΑΣ

Ηλεκτροβιομηχανικά είδη
• ΧΥΤΟΣΙΔΗΡΟΙ ΛΕΒΗΤΕΣ SAN GIORGIO Ἀπό 20.000 ὡς 400.000 θερμίδες
• ΜΟΝΑΔΕΣ ΑΤΟΜΙΚΗΣ θέρμανσης ECOFLAM Ἀπό 18.000 ὡς 30.000 θερμίδες
• ΚΑΥΣΤΗΡΕΣ CUENOD ἐλβετικῆς κατασκευῆς ECOFLAM ἰταλικῆς κατασκευῆς
• ΘΕΡΜΑΝΤΙΚΑ ΣΩΜΑΤΑ—ΜΟΝΟΣΩΛΗΝΙΟ ΣΥΣΤΗΜΑ
• ΔΙΑΘΕΤΟΥΜΕ ὅλα τά ἐξαρτήματα τῶν καυστήρων ΜΠΕΚ—ΥΔΡΟΣΤΑΤΕΣ—ΘΕΡΜΟΣΤΑΤΕΣ—ΦΙΛΤΡΑ—ΜΕΤΑΣΧΗΜΑΤΙΣΤΕΣ—ΑΝΤΛΙΕΣ — ΦΩΤΟΚΥΤΑΡΑ
• ΗΛΕΚΤΡΟΝΙΚΑ ΚΑΥΣΤΗΡΩΝ BRAHMA—SATRONIC—ELESTA
Σ. ΛΟΥΛΗΣ & ΥΙΟΣ Α.Ε.
ΚΑΝΑΔΑ 44—ΡΟΔΟΣ—Τ.Κ. 85100
Τηλ. (0241)25369, 25061—TELEX 292426 LOUL GR

Οταν... μιλάμε για πίτσα
Οταν... μιλάμε για σπαγγέττι
LA PIZZAGIO
ΤΗΛΕΦΩΝΑ 25581—30823

FOTO VIDEO B SCOPE
ΦΩΤΟ—ΒΙΝΤΕΟ—ΣΚΟΠ
— Φωτογραφείστε—βιντεοσκοπείστε τίς χαρούμενες σας στιγμές μέ τό τέλεια ἐξοπλισμένο συνεργείο μας.
— Σέ μᾶς θά βρεῖτε συνέπεια καί ἄμεση ἐξυπηρέτηση.
— Κάντε τον ἰδανικότερο συνδυασμό ποιότητας καί τιμῆς.
ΒΙΝΤΕΟΣΚΟΠΟΥΜΕ ΣΕ VHS ΚΑΙ ΒΕΤΑ χωρίς ἀντιγραφές
ΠΑΝ. ΧΑΛΚΙΤΟΥ
ΑΓ. ΛΑΥΡΑΣ 58—τηλ. 32341—21650

ΧΕΙΜΕΡΙΝΟΣ ΚΙΝΗΜ)ΓΡΑΦΟΣ
«ΠΑΛΛΑΣ»
ΠΡΟΓΡΑΜΜΑΤΑ
5.30—7.30, 7.30—9.30
καί 9.30—11.30
ΣΗΜΕΡΑ
Η πιό θανατηφόρα τέχνη τῆς Ἀνατολῆς εἶναι τώρα στά χέρια ἑνός Ἀμερικανοῦ. Η KANNON FILMS σάς παρουσιάζει ἕνα νέον NINTZA. Ἐκπαιδεύτηκε στήν Ἰαπωνία, εἶχε στά χέρια του τό πιό φονικό ὅπλο καί γύρισε στήν Ἀμερική γιά νά τά βάλει μέ τόν στρατόν τοῦ Μαύρου Ἀστρου..
ΑΜΕΡΙΚΑ NINTZA
Η περιπέτεια, ἡ δράση, ἡ ἀναμέτρηση καί ἡ σύγκριση τώρα ἀρχίζει.
Εγχρωμον—Κατάλληλον ἀπό 13 ετών.

ΧΕΙΜΕΡΙΝΟΣ ΚΙΝΗΜ)ΓΡΑΦΟΣ
«ΤΙΤΑΝΙΑ»
ΕΝΤΕΛΩΣ ΑΝΑΝΕΩΜΕΝΟΣ
Τηλέφωνο 25878
ΠΡΟΓΡΑΜΜΑΤΑ
5.30—7.30, 7.30—9.30
καί 9.30—11.30
ΣΗΜΕΡΑ
«Αλλοίμονο» στό νόμο πού ἔχει τέτοιους φύλακες.
Ἀφοῦ τελείωσαν τή βασική τους ἐκπαίδευση, τώρα στήν πρώτη τους ἀποστολή.
Η ΜΕΓΑΛΗ ΤΩΝ «ΜΠΑΤΣΩΝ» ΣΧΟΛΗ No 2
Μέ τούς
ΣΤΗΒ ΓΚΟΥΤΕΜΠΕΡΓΚ
ΜΠΙΟΥΜΠΑ ΣΜΙΘ
Οταν τούς χρειαστεῖτε «μήν» τούς φωνάζετε.
Εγχρωμον—Κατάλληλον
Α' προβολή 1985.

ΧΕΙΜΕΡΙΝΟΣ ΚΙΝΗΜ)ΓΡΑΦΟΣ
ΕΘΝΙΚΟ ΘΕΑΤΡΟ
Τηλέφωνο 28823
ΠΡΟΓΡΑΜΜΑΤΑ
5.30—7.30, 7.30—9.30
καί 9.30—11.30
ΣΗΜΕΡΑ
Τό φαινόμενο MADONNA, τώρα στή μοναδική της ταινία πού ἀπέσπασε τίς καλύτερες κριτικές παγκοσμίως. MADONNA η νέα Μαίρυλιν Μονρόε ἡ πιό καυτή σεξυ φωνή τῆς Ἀμερικῆς, ἡ τραγουδίστρια πού χαράζει τό ντύσιμο τῆς νεολαίας.
MADONNA
ΨΑΧΝΟΝΤΑΣ ΑΠΕΓΝΩΣΜΕΝΑ ΤΗ ΣΟΥΖΑΝ
Σκηνοθεσία: Τῆς βραβευμένης στίς Κάννες ΣΟΥΖΑΝ ΣΑΡΑΝΤΕΛΜΑΝ. Θά τήν «βρήτε» σίγουρα μέσα στήν αἴθουσα.
Μήν τήν χάσετε!!!
Εγχρωμο

ΧΕΙΜΕΡΙΝΟΣ ΚΙΝΗΜ)ΓΡΑΦΟΣ
«ΟΛΥΜΠΙΑ»
ΠΡΟΓΡΑΜΜΑΤΑ
5.30—7.30, 7.30—9.30
καί 9.30—11.30
ΣΗΜΕΡΑ
Σήμερα, μία ταινία σέξ τοῦ ἀμερικανικοῦ κινηματογράφου μέ τίς ὡραιότερες μαθήτριες τῆς Ἀμερικῆς πού μετά τήν πρωτοφανῆ ἐπιτυχία τους στήν πρώτη ταινία, ξανάρχονται πιό ἀτακτες, πιό λαίμαργες, πιό ἡδονικες σέ νέες ἐρωτικές περιπέτειες.
ΜΑΘΗΤΡΙΕΣ ΣΤΟ ΚΡΕΒΑΤΙ No 2
Πρωταγωνιστοῦν
ΚΡΙΣ ΠΕΤΕΡΣΕΝ
ΣΙΡΛΕΥ' ΝΤΙΟΥΚ
ΛΙΖΑ ΓΟΥΟΛΕΡ
ΜΠΑΡΜΠΑΡΑ ΚΛΑΟΥΣ
Μία ταινία γεμάτη ὁμορφιά καί φινέτσα.
Εγχρωμον — Ακατάλληλον

ΚΙΝΗΜΑΤΟΘΕΑΤΡΟΝ
«ΜΕΤΡΟΠΟΛ»
Τηλέφωνο 28400
ΠΡΟΓΡΑΜΜΑΤΑ
5.30—7.30, 7.30—9.30
καί 9.30—11.30
ΣΗΜΕΡΑ
Καί τώρα ὁ ἀσσος κωμικός ΣΤΑΘΗΣ ΨΑΛΤΗΣ μαζί μέ τήν ΚΑΙΤΗ ΦΙΝΟΥ στήν πιό ὁμορφη πικάντικη καί ξεκαρδιστική κωμωδία τοῦ 1985. Ο Στάθης Ψάλτης μέ τίς πολλές ἐπιτυχημένες μεταμφιέσεις του καί τά ἐξυπνα κόλπα του, σάς χαρίζει δυο ὧρες ἀκράτητες γέλια.
Πρωτογωνιστοῦν
ΨΗΛΟΣ—ΛΙΓΝΟΣ ΚΑΙ ΨΕΥΤΑΡΑΣ
Συμπρωταγωνιστοῦν
ΣΤΑΘΗΣ ΨΑΛΤΗΣ
ΚΑΙΤΗ ΦΙΝΟΥ
Εγχρωμον—Κατάλληλον
ΣΤΟ ΣΙΝΕΑΚ ΜΑΣ
ΦΡΑΝΚΟ—ΤΣΙΤΣΟ

ΕΨΑΧΝΕ ΤΟΥΣ ΔΙΚΗΓΟΡΟΥΣ ΓΙΑ ΤΑ ΤΜΗΜΑΤΑ

ΣΥΝΕΧΕΙΑ ΑΠΟ ΤΗΝ 1η ΣΕΛΙΔΑ

σοβαρότητα τῶν πραγμάτων, ἀρχισε νὰ τηλεφωνεί ἀκόμη καί σέ ἀσκούμενους δικηγόρους προκειμένου νὰ συμπληρωθεί ὁ ἀριθμός τῶν 25 γιά νὰ πάνε στὰ ἀντίστοιχα ἐκλογικὰ τμήματα.

Μέχρι ἀργά χτές τὸ ἀπόγευμα δέν εἶχε γίνει γνωστὸ ἐάν εἶχαν βρεθεί οἱ δικηγόροι καί ποιὰ θὰ ἦταν τελικὰ ἡ ἐξέλιξη τῆς σοβαρῆς αὐτῆς ὑπόθεσης.

ΚΑΙ ΑΛΛΗ ΑΥΘΑΙΡΕΣΙΑ

Ἀνεβάζοντας τὸν ἀριθμὸ τῶν αὐθαιρεσιῶν του ὁ κ. Κωστόπουλος προέβη καί σέ μιά νέα σοβαρή αὐθαιρεσία ἀποκρύπτοντας ἀπὸ τὴν ἐκλογικὴ ἐπιτροπὴ ἐνσταση πού ὑποβλήθηκε ἀπὸ τὸν ὑποψήφιο συνοικιακὸ σύμβουλο Γιάννη Μηνατσὴ σέ βάρος τοῦ ὑποψήφιου συνοικιακοῦ συμβούλου Ἠλία Χανδακάρη, ὁ ὁποίος ἀπὸ τὴν ἀρχὴ μέχρι τὸ τέλος τῆς συσκευασίας τῶν ἐκλογικῶν σάκκων ἦταν αὐτός πού «τακτοποιούσε» τὸ ἐκλογικὸ ὑλικό.

Η ΕΝΣΤΑΣΗ ὑποβλήθηκε τὴν Πέμπτη στὴν Γραμματεία τῶν Συνοικιακῶν Συμβουλίων καί ἀπευθυνόταν στὴν ἐκλογικὴ ἐπιτροπὴ ζητώντας νὰ ἀπομακρυνθεί ἀμέσα ὁ κ. Χανδακάρης ἐφόσον εἶναι ὑποψήφιος ἀπὸ τὴν συσκευασία τῶν σάκκων καί πρίν οἱ σάκκοι μὲ τὸ ἐκλογικὸ ὑλικὸ σταλοῦν στὰ ἐκλογικὰ τμήματα νὰ ἐλεχθοῦν ἀπὸ ἐπιτροπὴ γιὰ τυχὸν παρατυπίες.

Ἡ ἐνσταση ὑποστήριζε ὁτι ὁ κ. Χανδακάρης εἶχε κάθε ἔννομο συμφέρον (καί μπορούσε νὰ τὸ κάνει) νὰ σημαδέψει ψηφοδέλτια νὰ πάρει σφραγισμένους φακέλλους καί ὁτιδήποτε ἄλλο γιὰ νὰ ἐπηρεάσει τὸ ἐκλογικὸ ἀποτέλεσμα ὑπέρ τῆς παράταξής του. Παρὰ τὸ γεγονὸς ὁτι ἡ ἐνσταση ὑποβλήθηκε τὴν Πέμπτη (πήρε ἀριθμὸ πρωτοκόλλου) ὁ κ. Κωστόπουλος τὴν «ἔφαγε» χωρίς νὰ ἐνημερώσει κἀν ἡ νὰ συγκαλέσει ὡς ὀφειλε τὴν ἐκλογικὴ ἐπιτροπὴ γιὰ νὰ τὴν ἐκδικάσει πρὸ τῶν ἐκλογῶν.

Νομικοί κύκλοι ὑποστηρίζουν σχετικὰ μὲ τὸ παραπάνω θέμα ὁτι εἶναι πολὺ σοβαρὸ καί εἶναι δυνατὸν νὰ ἀκυρώσει τίς ἐκλογές ἐάν προκύψει πρόβλημα.

Ιταλ Κεραμ

Ἡ μεγαλύτερη βιομηχανία κεραμουργικῶν προόντων τώρα καί στὴ Ρόδο.
— Τούβλα ὁλων τῶν διαστάσεων: 6Χ9Χ19—20Χ19Χ9—27Χ9Χ15.
— Τουβλέτες γιὰ γρήγορη δουλειὰ καί ἀπόδοση
• Φθηνότερα καί ἀπὸ τὰ ντόπια τούβλα.
— Κεραμίδια γαλλικὰ—ρωμαϊκὰ—βυζαντινά, σέ μπαλέτες τῶν 200 τεμαχίων, χωρίς καμιὰ φθορά. Γρήγορη παράδοση.
• Ζητεῖστε τα σέ ὁλες τίς μάντρες οἰκοδομικῶν ὑλικῶν. Ἐμεῖς χαμηλώνουμε τίς τιμὲς στὰ οἰκοδομικὰ ὑλικά.
— Μαρμαρόσκονη Πάρου 2.200 τὸ κυβικὸ.
— Ἐλαφρόπετρα Νισύρου 850 τὸ κυβικὸ.
— Ἄμμος 900 τὸ κυβικὸ.
— Ὑδράσβεστος Δράμας ἀπὸ τὴν μεγαλύτερη βιομηχανία τῶν Βαλκανίων.

Γιὰ παραγγελίες:
ΒΕΝΕΤΟΚΛΕΩΝ 44 (πίσω ἀπὸ τὸ «ΜΕΤΡΟΠΟΛ»)

ΤΗΛΕΦΩΝΑ 28282 καί 28469

ΒΑΣΙΛΗΣ ΑΠΟΣΤΟΛΟΠΟΥΛΟΣ

Αὐτὸς πού σέβεται καί ἐκτιμὰ τὰ χρήματα τοῦ πελάτη

1900 ΤΟΥΡΙΣΤΕΣ ΤΩΡΑ ΣΤΗ ΡΟΔΟ

ΣΥΝΕΧΕΙΑ ΑΠΟ ΤΗΝ 1η ΣΕΛΙΔΑ

δα, καθὼς ἐπίσης καί στὴ Ρόδο.

ΤΑ ΑΝΟΙΧΤΑ ΞΕΝΟΔΟΧΕΙΑ

Τὰ ξενοδοχεία πού εἶναι ἀνοιχτὰ τὴν ἐποχὴ αὐτὴ καί θὰ παραμείνουν καί τὸν χειμῶνα εἶναι:

Β' κατηγορίας: Δέσπω, Κάκτους, Μανούσος, Πλάζα, Σπάρταλης, Θέρμαι.

Α' κατηγορίας: Γκράντ—Ὀτέλ, Ὀλυμπίκ Παλάς (κλείνει στίς 5.12), Ρόδος Παλάς (κλείνει στίς 4)12) Μπλού—Μπέ'υ' (κλείνει 27)11).

Γ' κατηγορίας: Ἑρμῆς, Σεμίραμις.

Δ' Κατηγορία: Ἶρις, Πάνθεον, Στάρ, Ζέφυρος.

Ε' Κατηγορίας: Κάστρο, Λαλούνα, Τεχεράνη.

Πανσιόν: Ἀνθούλα, Ἀθηνά, Δώρα, Λία, Μάσσαρι, Ἀττική, Ἀττάλια, Σύμη.

ΤΟ ΠΑΣΟΚ ΔΕΝ ΘΕΛΕΙ ΔΙΚΟ ΤΟΥ ΑΝΤΙΔΗΜΑΡΧΟ

ΣΥΝΕΧΕΙΑ ΑΠΟ ΤΗΝ 1η ΣΕΛΙΔΑ

● Κατὰ συνέπεια ὁσα γράφτηκαν ἡ εἰπώθηκαν περὶ παραιτήσεως Κωστοπούλου, δέν ἔχουν καμιὰ σχέση μὲ τὴν πραγματικότητα, ἀλλὰ ἀποτελοῦν ἁπλῶς τὸ «σενάριο» τῆς τακτικῆς τοῦ ΠΑΣΟΚ γιὰ τὸν τελευταίο χρόνο πρίν ἀπὸ τίς ἐκλογές καί ὁ τωρινός ἀντιδήμαρχος φέρεται ἀποφασισμένος νὰ πειθαρχίσει στίς ἀποφάσεις τοῦ Κινήματος, ἐλπίζοντας μάλιστα—μάταια, φυσικά—ὁτι μπορεί νὰ εἶναι κι' αὐτὸς ὑποψήφιος τοῦ ΠΑΣΟΚ στὴ πόλη τῆς Ρόδου.

Τί θὰ κάνει ὁ κ. Καραγιάννης, κανένας δέν μπορεί νὰ τὸ γνωρίζει ἀκόμη. Τὸ πιὸ πιθαὸν εἶναι—ἀν ἀντιμετωπίσει τὴν ἄρνηση τοῦ ΠΑΣΟΚ—νὰ διορίσει ἀντιδήμαρχο ἕναν ἀπὸ τοὺς «ἀνέντακτους» καί νὰ προχωρήσει μέχρι τὸ τέλος τῆς θητείας του, ἐλπίζοντας πάντοτε ὁτι μέχρι τότε θὰ πετύχει νὰ πάρει καί τὸ χρίσμα ἀπὸ τὸ ΠΑΣΟΚ.

● Ἀπὸ τὴν ἄλλη πλευρά, τὸ ΠΑΣΟΚ δέν πήρε ἀκόμη ἀποφάσεις γιὰ τὸ ἂν θὰ ὑποδείξει δικό του ὑποψήφιο καί ποιός θὰ εἶναι τελικὰ αὐτός. Κι' αὐτὸ γιατί θεωρεῖται ἀκόμη νωρίς γιὰ τέτοιες ἀποφάσεις, ἐπειδὴ ἐνδεχόμενα μέχρι τότε νὰ ὑπάρξουν καί διαφορετικές ἴσως πολιτικὲς συνθήκες. Προπαγασία γιὰ τίς δημοτικὲς ἐκλογὲς προβλέπεται ν' ἀρχίσει ἀπὸ τὸν ἐρχόμενο Μάρτιο καί τὸν τελευταίο λόγο γιὰ τὸν ὑποψήφιο τοῦ ΠΑΣΟΚ (καί στὴ πόλη τῆς Ρόδου) θὰ ἔχει ἡ πρώην νομάρχης κ. Τζένη Καραβέλη, ἡ ὁποία εἶναι ὑπεύθυνη τῶν θεμάτων Τοπικῆς Αὐτοδιοίκησης στὸ Εκτελιστικὸ Γραφεῖο τοῦ ΠΑΣΟΚ.

ΚΑΘΑΡΑ ΚΟΜΜΑΤΙΚΕΣ ΟΙ ΣΗΜΕΡΙΝΕΣ ΕΚΛΟΓΕΣ

ΣΥΝΕΧΕΙΑ ΑΠΟ ΤΗΝ 1η ΣΕΛΙΔΑ

οἱ 17.869 ἐγγεγραμμένοι ψηφοφόροι τῶν 12 συνοικιῶν τῆς πόλης μας.

Ἀπὸ χτές ἔχουν στηθεί οἱ κάλπες σέ ὁλα τὰ ἐκλογικὰ τμήματα οἱ ὁποίες θὰ κλείσουν στίς 5.08 τὸ ἀπόγευμα γιὰ ν' ἀρχίσει ἡ καταμέτρηση τῶν ψηφοδελτίων καί τῶν σταυρῶν.

Δικαίωμα ψήφου ἔχουν οἱ κάτοικοι κάθε συνοικίας πού εἶναι γραμμένοι στοὺς ἐκλογικοὺς καταλόγους καί γιὰ νὰ ψηφίσουν πρέπει νὰ παρουσιάζονται στὰ ἐκλογικὰ τμήματα τῆς περιοχῆς τους, προσκομίζοντας τὴν ἀστυνομικὴ τους ταυτότητα ἡ τὸ διαβατήριό τους.

Οἱ 17.869 ψηφοφόροι καλοῦνται νὰ ἐπιλέξουν τοὺς ὑποψήφιους τῆς ἀρεσκείας τους καί νὰ τοὺς δώσουν τὸν «σταυρό» τους ἀνάμεσα ἀπὸ 493 ὑποψήφιους (182 τῆς ΠΑΣΚ, 165 τῆς ΔΗΚΙ, 126 τῆς ΔΕΚ, 18 τοῦ ΑΚΙΣ καί 2 ἀνεξάρτητοι).

Οἱ συνδυασμοί πού κατεβαίνουν στὶς ἐκλογὲς εἶναι τέσσερις: ΠΑΣΚ (Παρροδιακὴ Συνοικιακὴ Κίνηση) πρόσκειται στὸ ΠΑΣΟΚ, ἡ ΔΗΚΙ (Δημοκρατικὴ Κίνηση) πού πρόσκειται στὴ Νέα Δημοκρατία, ἡ ΔΕΚ (Δημοτικὴ Ενωτικὴ Κίνηση) πού πρόσκειται στὸ ΚΚΕ, τὸ ΑΚΙΣ (Ανανεωτικὴ Κίνηση Συνοικιῶν) πού πρόσκειται στὸ ΚΚΕ ἐσ. καί δύο ἀνεξάρτητοι.

Τὸ σύστημα πού ἰσχύει φέτος εἶναι ἡ ἁπλὴ ἀναλογική (οἱ ἕδρες πού θὰ πάρει κάθε παράταξη, θὰ ἐξαρτηθοῦν ἀπὸ τὸν ἀριθμὸ τῶν ψηφοδελτίων πού θὰ συγκεντρώσει κάθε συνδυασμὸς κατὰ συνοικία».

Μεγάλη ευκαιρία! Προσφορά



Καταπληκτικό φιλέτο μοσχαρίσιο
Τσεχοσλοβακίας κατεψυγμένο
εξαιρετικής ποιότητας

το κιλό **1590** Δρχ.

HELLASPAR
ΒΕΡΟΠΟΥΛΟΣ
Εκεί που το κέρδος ... δίνει κέφι!
Περιοχή Μέγγαβλη - τηλ.: 31501

Leo Burnett

WARMESOL

ηλιακά συστήματα
η τεχνολογία του αύριο σήμερα!

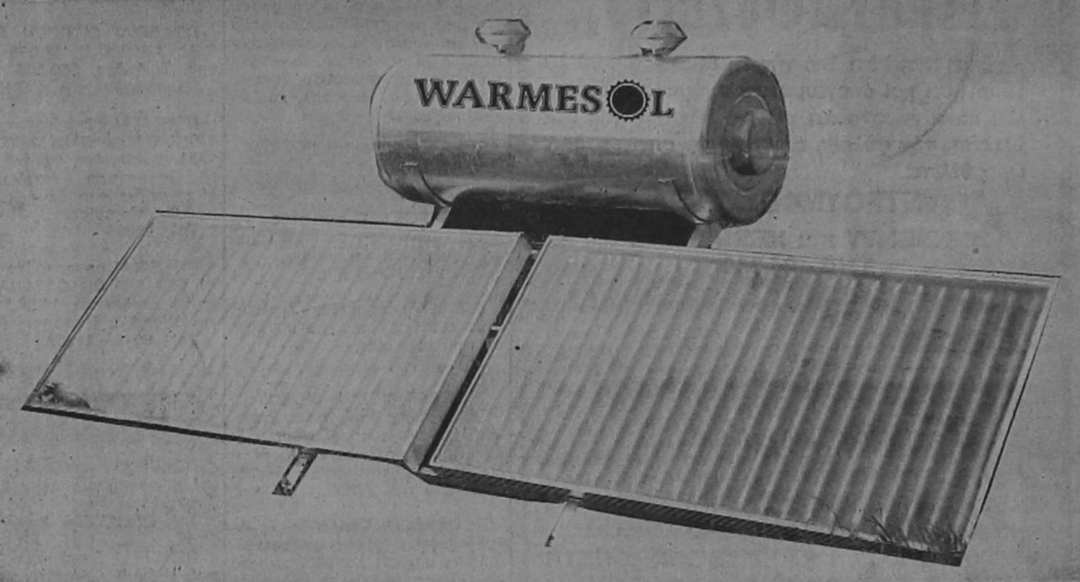

Για μια ολόκληρη Ζωή
ΓΙΑΝΝΗΣ ΤΖΟΙΤΗΣ ΑΕΒΕ
Θεμ. Σοφούλη 103. Τηλ. 32330 - 32025

Κέντρο διασκέδασης

"ΝΕΡΑΪΔΑ"

ΑΚΤΗ ΜΙΑΟΥΛΗ 32
ΚΑΙ ΟΡΦΑΝΙΔΟΥ 57
ΩΡΑ ΕΝΑΡΞΕΩΣ 10 Μ.Μ.

ΜΕ ΠΟΛΛΗ ΑΓΑΠΗ ΚΑΙ ΥΠΟ ΝΕΑ ΔΙΕΥΘΥΝΣΗ ΑΝΟΙΞΑΜΕ ΚΑΙ ΣΑΣ ΠΕΡΙΜΕΝΟΥΜΕ ΚΑΘΕ ΒΡΑΔΥ

ΓΩΓΩ ΘΕΟΔΩΡΟΥ

Σάκης Μαντζάνος - Εφη Μηχελά

Κώστας Κωνσταντόπουλος

ΜΑΡΙΑ ΛΩΡΕΝ - ΑΝΝΑ ΒΕΛΗ - ΦΡΑΓΚΕΣΚΑ - ΡΑΝΙΑ - ΜΑΡΙΑ

Δ)ΝΣΗ ΟΡΧΗΣΤΡΑΣ: ΑΡ. ΣΕΒΑΣΤΗΣ ΜΠΟΥΖΟΥΚΙ: ΡΟΔΙΤΗΣ «RESERVE» ΤΗΛ. 30-181

ΑΝΑΚΟΙΝΩΣΙΣ

Παρελήφθησαν νέα μοντέλα τηλεοράσεων

PHILIPS Βελγίου 22 και 26 ιντσών

ΤΙΜΕΣ ΣΥΝΑΓΩΝΙΣΜΟΥ

ΑΒΕΤΕ Κ. ΚΩΣΤΑΡΙΔΗΣ ΠΛ. ΣΥΜΗΣ 6. ΤΗΛ. 20874

ΠΑΝΗΓΥΡΙΣ

Φέρομεν εἰς γνῶση τοῦ φιλοθρήσκου κοινοῦ ὁ τι τήν 25ην τρέχοντος μηνός ἡμέρα Δευτέρα πανηγυρίζει ὁ ἱερός ναός τῆς Ἁγίας Αἰκατερίνης κοινότητος Καλαβαρδῶν.

Ἀφ' ἑσπέρας θέλει ψαλεί Μέγας Πανηγυρικός Ἑσπερινός τήν δέ πρωΐαν θά τελεσθεί Θεία Λειτουργία μετ' ἀρτοκλασίας καί ἡ λιτάνευση τῆς Ἱερᾶς Εἰκόνας.

Ἐκ τῆς Ἐκκλησιαστικῆς Ἐπιτροπῆς

«BLUE NOTE»

Μαζί σας καί τό χειμώνα κάθε

ΠΑΡΑΣΚΕΥΗ—ΣΑΒΒΑΤΟ καί ΚΥΡΙΑΚΗ

ΑΛΕΞ. ΔΙΑΚΟΥ 30—ΤΗΛ. 34582

Ὁ Πρότυπος Βρεφονηπιακός Σταθμός

"ΣΤΡΟΥΜΦΟΣΠΙΤΟ,,

γνωστοποιεῖ ὅτι ἀπό τήν 1η Δεκεμβρίου θά λειτουργήσει καί ἀπογευματινά τμήματα. Ἐπίσης σάς κάνει γνωστό ὅτι γιά τήν ἐξυπηρέτησή σας δέχεται τήν φύλαξη τῶν παιδιῶν σας γιά ὅσες ὧρες θέλετε.

«ΣΤΡΟΥΜΦΟΣΠΙΤΟ»

ΚΕΝΝΕΝΤΥ καί ΧΕΙΜΑΡΡΑΣ 99

ΤΗΛ. 24-848

ΝΙΚΗΤΑΣ Ε. ΠΟΛΕΜΙΚΟΣ

ΨΥΧΟΛΟΓΟΣ

ΔΙΔΑΚΤΩΡ ΠΑΝΕΠΙΣΤΗΜΙΟΥ ΝΕΑΣ ΥΟΡΚΗΣ
ΜΕΛΟΣ ΑΜΕΡΙΚΑΝΙΚΗΣ ΨΥΧΟΛΟΓΙΚΗΣ ΕΤΑΙΡΙΑΣ
ΚΑΘΗΓΗΤΗΣ ΠΑΙΔΑΓΩΓΙΚΗΣ ΑΚΑΔΗΜΙΑΣ
ΣΥΜΒΟΥΛΕΥΤΙΚΗ ΚΑΙ ΨΥΧΟΘΕΡΑΠΕΙΑ

(Ἀγωνία, ἄγχος, κατάθλιψη, ἀϋπνία, φοβίες. Ψυχοπνευματική ἀξιολόγηση μαθητῶν, προβληματική συμπεριφορά παιδιῶν καί ἐφήβων, νυχτερινή ἐνούρηση, ὑπερκινητικότητα, ψυχοσωματικές διαταραχές).

Δέχεται: Τετάρτη 5—7 μ.μ. καί Σάββατο 9—12 π.μ.

ΔΙΕΥΘΥΝΣΗ: Ε. ΜΠΕΒΙΝ 9

ΤΗΛΕΦΩΝΟ 34067

Ἰατρική ἀνακοίνωση

Ὁ ἰατρός

ΣΤΕΡΓΟΣ Σ. ΜΑΚΑΡΟΥΝΑΣ

ΕΙΔΙΚΟΣ ΠΑΘΟΛΟΓΟΣ

τ. ἰατρός Α' Πανεπιστημιακῆς Κλινικῆς Πανεπιστημίου Ἀθηνῶν

Δέχεται κάθε μέρα 5—8 μ.μ. καί τό Σάββατο 8.30 π.μ.—13 στό ἰατρεῖο του: Δημοκρατίας 22 (ἀπέναντι στόν κιν)φο ΠΑΛΛΑΣ).

Τηλ. ἰατρείου 26812

Τηλ. σπιτιοῦ 33515

ELEGANT



- Τά μαννεκέν τῆς Ἀθήνας φορούν κοσμήματά μας.
- Κολλεξιόν ἀπό τήν Ἀμερική. Ὅλοι οἱ μεγάλοι στάρ τοῦ κινηματογράφου χρησιμοποιοῦν τά δικά μας κοσμήματα.

ELEGANT

- Φέραμε στό μαγαζί μας τά κοσμήματα τῆς ΤΖΟΑΝ ΚΟΛΙΝΣ μέ τή φίρμα «DYNASTY».
- Εὐρωπαϊκά—ἀμετάβλητα. Προτιμοῦνται γιατί εἶναι τά καλύτερα.
- Καδένες μέ Ντουμπλέ Κ. 22 τῆς GOLDEN TOUCH.
- Τιμές ἀφάνταστα λογικές.

ΠΛΟΥΣΙΑ ΣΥΛΛΟΓΗ ΑΠΟ ΧΕΙΜΕΡΙΝΑ ΚΟΣΜΗΜΑΤΑ

Α. Γ. ΜΑΝΔΑΛΑΣ

ΦΟ ΜΠΙΖΟΥ ΕΥΡΩΠΑ.Ι.ΚΑ ΚΟΣΜΗΜΑΤΑ

Πλ. Ἱπποκράτους 1—Τηλ. 22008—34864

ΡΟΔΟΣ

ΠΡΟΟΔΟΣ - ΜΙΚΡΕΣ ΑΓΓΕΛΙΕΣ - ΠΡΟΟΔΟΣ - ΜΙΚΡΕΣ ΑΓΓΕΛΙΕΣ

ΖΗΤΕΙΤΑΙ

ΖΗΤΕΙΤΑΙ νηπιαγωγός γιά βρεφονηπιακό σταθμό.
Πληρ. τηλ. 24848.

ΖΗΤΟΥΝΤΑΙ σουβατζήδες καί ἐργάτες.
Πληροφορίες τηλ. 91189 5 μ.μ. — 9 μ.μ.

ΖΗΤΟΥΝΤΑΙ καλουπατζήδες μέ ἡμερομίσθιο ἱκανοποιητικό.
Τηλ. 21902 ἀπογευματινές ὧρες.

ΖΗΤΕΙΤΑΙ διαμέρισμα 3—4 ὑπνοδωματίων γιά τετραμελή οἰκογένεια.
Τηλ. 29989 — 34445.

ΖΗΤΕΙΤΑΙ εἰδικευμένος τεχνίτης ἀλουμινίων.
Πληρ. τηλ. 27082—34415 Ε. Κρανίδης

ΖΗΤΕΙΤΑΙ δεσποινίδα γιά BAR.
Τηλ. 24696.

ΖΗΤΕΙΤΑΙ μονοκατοικία πρός ἐνοικίαση στά Τριάντα.
Τηλ. 34436.

ΖΗΤΑΜΕ ἕνα ἄνομο πού πιστεύει στήν προσωπική του ἱκανότητα, δέν φοβᾶται τή σκληρή δουλειά καί θέλει νά ἀμείβεται ἀνάλογα μέ τίς προσπάθειές του. Στό ἄτομο πού ἔχει αὐτά τά προσόντα μαζί μέ τά ἀπολυτήρια στρατοῦ καί γυμνασίου προσφέρουμε ἐργασία μέ ἐξαιρετικές δυνατότητες καριέρας καί εἰσοδήματος.
Πληροφορίες στό τηλ. 25502 —31544 ὧρες 7—8 μ.μ.

ΔΙΑΦΟΡΑ

ΔΕΥΤΕΡΟΕΤΗΣ φοιτητής ἱταλικῆς ραδίδει μαθήματα σέ παιδιά τοῦ Δημοτικοῦ καί Γυμνασίου.
Τηλ. 22202 3—7 μ.μ.

ΠΩΛΕΙΤΑΙ ἀκορντεόν Ἰταλικῆς κατασκευῆς σέ ἄριστη κατάσταση, σέ τιμή εὐκαιρίας.
Τηλ. 22447.

ΑΠΟΦΡΑΚΤΙΚΗ ΡΟΔΟΥ
Ἀποφράξεις «ξεβουλώματα». Ἀναλαμβάνωμε πέσης φύσεως ξεβουλώματα, ὀχετῶν κ.τ.λ. μέ ἠλεκτρικά μηχανήματα ΑΜΕΡΙΚΗΣ. Στό τηλ. 30805.

ΚΡΑΣΙΑ ΓΑΛΛΙΑΣ
Γνωρίζουμε στούς φίλους καί πελάτες μας ὅτι παραλάβαμε τά φημισμένα γαλλικά κρασιά CHABLIS, CHATEAUNEUF DU PAPE COTE DU RHONE, BAUJOLAIS, BORDEAUX, BLANC DES BLANCS SAINT EMILION, DAME ROSE. Ἐπίσης διαθέτουμε τά περίφημα κρασιά ΜΠΟΥΤΑΡΗ καί ΚΑΡΡΑ
Εἰσαγωγεύς
ΝΙΚΗΤΑΣ ΚΑΡΑΚΑΤΣΑΝΗΣ
Παπάγου 12
Τηλέφωνο 24-184.

Καθηγήτρια Ἰταλικῆς γλώσσας διπλωματοῦχος Ἰταλικοῦ Πανεπιστημίου, παραδίδει μαθήματα κατ' οἶκον. Πληροφορίες τηλέφωνο 31782.

ΑΝΑΛΑΜΒΑΝΩ βαψίματα, μερεμέτια καί κηπουρικές ἐργασίες, μέ πειρα.
Τηλ. 33187.

ΠΡΑΚΤΟΡΕΙΟΝ ΤΑΞΙΔΙΩΝ ΤΗΛΕΜΑΧΟΣ ΚΑΒΑΔΑΣ
ὁδός Καρπάθου, ἀρ. 20
Τηλέφ. 22156 ἤ 23427
ΕΚΔΙΔΟΜΕΝ:
1) ΔΙΑΒΑΤΗΡΙΑ
2) ΑΕΡΟΠΟΡΙΚΑ ΕΙΣΙΤΗΡΙΑ μέ τήν ΟΛΥΜΠΙΑΚΗ δι' ΑΘΗΝΑΣ καί ἄλλες πόλεις.
3) Φθηνά ἀεροπορικά εἰσιτήρια διά ΕΥΡΩΠΗ — ΑΜΕΡΙΚΗ — ΑΦΡΙΚΗ — ΑΣΙΑ καί ΑΥΣΤΡΑΛΙΑ μέ ὅλες τίς ἀεροπορικές ἑταιρίες.
4) Ἀνανεώσεις διπλωμάτων ἐρασιτεχνικῶν, ἐπαγγελματικῶν, Βέσπας καί Μοτοποδηλάτων.
5) Ἄδειες ὁδηγήσεως αὐτοκινήτων, ἐρασιτεχνικῶν καί ἐπαγγελματικῶν, βέσπας καί μοτοποδηλάτων.
6) Μετατρέπομεν εἰς τούς ἔχοντας ἄδεια ὁδηγοῦ ἐξωτερικοῦ ἤ INTERNATIONAL, χωρίς ἐξετάσεις εἰς ΕΛΛΗΝΙΚΗΝ.
7) Ἐκδίδομεν φοιτητικά εἰσιτήρια.
8) Δυνάμεθα νά ἀποστείλουμε μέ ΤΕΛΕΞ τά εἰσιτήρια τῶν ΦΟΙΤΗΤΩΝ πού σπουδάζουν εἰς τό ἐξωτερικό.
9) Ἐμεῖς ἐργαζόμασθε συνεχῶς γιά σάς διά νά σάς προσφέρουμε ΦΘΗΝΑ ΑΕΡΟΠΟΡΙΚΑ ΕΙΣΙΤΗΡΙΑ. ΕΛΑΤΕ σέ μάς καί θά τό διαπιστώσετε.
ΣΗΜΕΙΩΣΑΤΕ:
ΠΡΑΚΤΟΡΕΙΟ ΤΑΞΙΔΙΩΝ ΤΗΛΕΜΑΧΟΣ ΚΑΒΑΔΑΣ
Ὁδός Καρπάθου ἀρ. 20
(παραπλεύρως Ταχυδρομικοῦ Ταμιευτηρίου)
Τηλ. 22156 καί 24940.

ΣΥΓΧΑΡΗΤΗΡΙΟ

Στόν ἀγαπητόν μας ΘΑΝΑΣΗ Κ. ΨΥΛΛΑΚΗ πού πῆρε ἐπάξια τό πτυχίο τοῦ Χημικοῦ τοῦ Πανεπιστημίου Ἰωαννίνων, θερμά συγχαρητήρια καί τοῦ εὐχόμαστε καλή σταδιοδρομία.
Ἀντώνης — Αἰμιλία Βογιατζή.

ΤΟ ΠΡΑΤΗΡΙΟ ΒΕΝΖΙΝΗΣ

Σήμερα διανυκτερεύει τό πρατήριο βενζίνης του Μιχάλη Σαρικά στήν ὁδό Ἄννης Μαρίας.
Αὔριο διανυκτερεύει τό πρατήριο βενζίνης τοῦ Ἐμμανουήλ Κοντομανώλη ΣΕΛΛ στήν πλατεία Κρεμαστῆς. Τηλ. 92791.

ΠΩΛΗΣΕΙΣ

ΠΩΛΕΙΤΑΙ οἰκόπεδο ἄρτιο καί οἰκοδομήσιμο στόν Συν)σμό Κασταλλοριζιῶν.
Τηλ. 27082 Ἐμμ. Κρανίδης.

ΠΩΛΕΙΤΑΙ διαμέρισμα 3άρι 80 τ.μ. Παρ. Ἁγ. Ἀναστασίας 109. Τιμή εὐκαιρίας.
Πληρ. τηλ. 33075 ἤ 34100.

ΠΩΛΟΥΝΤΑΙ: Στό Μόντε Σμίθ τρία (3) ἀγροτεμάχια ἐκτάσεως τό πρῶτο 2.520 τ.μ., τό δεύτερο 1.210 τ.μ. καί τό τρίτο 1.115 τ.μ. στή τιμή τῶν 1.300 δρχ. τό τ.μ. Πληροφορίες στόν κ. Μιχάλη Τσέρκη στό τηλέφωνο 25.285 ἀπό τίς 5 ἡ ὥρα τό ἀπόγευμα ἕως τίς 9 τό βράδυ.

ΜΕΓΑΛΗ ΕΥΚΑΙΡΙΑ
ΠΩΛΕΙΤΑΙ ταβέρνα πλήρως ἐξοπλισμένη ἐπί τῆς ὁδοῦ Ἁγ. Ἀναστασίας.
Πληροφορίες ἐντός καί στό τηλ. 34540.

ΠΩΛΟΥΝΤΑΙ διαμερίσματα, οἰκόπεδα, καταστήματα, παραλιακές ἐκτάσεις, ἀγροκτήματα σ' ὅλη τή Ρόδο.
Πληροφορίες τηλ. 22943 ΠΑΥΛΟΣ ΠΑΠΑΘΕΟΔΩΡΟΥ

ΠΡΟΣΟΧΗ
ΚΩΣ ΠΩΛΕΙΤΑΙ κτῆμα ἄρτιο καί οἰκοδομήσιμο σέ πολύ ὡραία περιοχή μέσα στό Δῆμο Κῶ μέ φῶς καί νερό. Μόνο 70 δρχ. τό τ.μ.
Τηλ. 34954, ὥρα 11—1 μεσημέρι.

ΠΩΛΟΥΝΤΑΙ:
α) Οἰκόπεδο στό Συνοικισμό Καστελλοριζιῶν
β) Γκαρσονιέρα 47 τ.μ. στήν Ἀνάληψη
γ) Διαμέρισμα τριάρι 85 τ.μ. στήν Ἀνάληψη.
Πληροφορίες Ν. ΔΡΑΚΟΥ
Τηλ. 34574 — 20757.

ΠΩΛΕΙΤΑΙ γωνιακό οἰκόπεδο μετ' ἀδείας (400 τ.μ.).
Πληροφορίες Ε. Κρανίδης.
Τηλ. 27082 — 26476.

ΕΥΚΑΙΡΙΑ ΣΤΗ ΘΟΛΟ. Ἀγρόκτημα 3.150 τ.μ. σέ ὕψωμα κατάλληλο γιά κάθε χρήση ΠΩΛΕΙΤΑΙ μόνο 550.000.
Πληροφορίες τηλ. 22943 ΠΑΠΑΘΕΟΔΩΡΟΥ

ΠΩΛΟΥΝΤΑ ΤΑ ΚΑΤΩΘΙ ΑΚΙΝΗΤΑ:
1) 2άρια, 3άρια, 4άρια ἑτοιμα πλησίον τῆς Στ. Κωλιάδη.
2) 2άρια, 4άρι πλησίον Ἄννης Μαρίας.
3) 2 στρέμ., 4 στρ. στό ΤΣΑΙΡΙ, μέ ἄδεια.
4) 4άρι στή Ἀνάληψη.
5) Ἐστιατόριο μέ καλή πελατεία
6) Οἰκόπεδα ἐντός σχεδίου πόλεως Ρόδου
Πληροφορίες Ἐμμ. Κρανίδης
Δημ. Θεοδωράκη 15
Τηλ. 27082 — 26476.

ΕΝΟΙΚΙΑΣΕΙΣ

ΕΝΟΙΚΙΑΖΕΤΑΙ κατάστημα ἐπί τῆς Σωκράτους 27.
Πληρ. τηλ. 24024 καί 25379.

ΕΝΟΙΚΙΑΖΕΤΑΙ γκαρσονιέρα μέ ἰδιαίτερο λουτροκαμπινέ πολυκουζινάκι κλπ.
Πληροφορίες τηλ. 27685.

ΕΝΟΙΚΙΑΖΕΤΑΙ τό κατάστημα SUPER MARKET τοῦ ξενοδοχείου BELAIR στήν περιοχής Ἰξιάς μέ ὅλο τόν ἐξοπλισμό του.
Γιά περισσότερες πληροφορίες ἀπευθύνεσθε στόν διαχειριστή τοῦ ξενοδοχείου κ. Μιχάλη Παπατσή καθημερινά ἀπό 9 π.μ. μέχρι 13.00 τηλ. 23.731 — 24861.

ΕΝΟΙΚΙΑΖΕΤΑΙ καινούργιο μαγαζί 41 τ.μ. κατάλληλο καί γιά σουβλάκια. Δημ. Ἀναστασιάδη τέρμα.
Τηλ. 34267.

ΕΝΟΙΚΙΑΖΕΤΑΙ κατάστημα καί ὡς ἀποθήκη 200 τ.μ. μέ φῶς καί νερό ὁδός Κων)νου Τσαλδάρη, συνοικία Ἁγ. Τριάδος, πλησίον πολυκατοικίας ΖΑΡΑΝΝΗ.
Πληροφορίες στά τηλέφωνα 24868 καί 31296.

ΕΝΟΙΚΙΑΖΟΝΤΑΙ ἐπιπλωμένα δωμάτια μέ τό μήνα στό κέντρο τῆς Παλιᾶς Πόλης σέ χαμηλές τιμές.
Τηλ. 20967.

ΕΝΟΙΚΙΑΖΕΤΑΙ κρεοπωλεῖο μέ ὅλο τόν ἐξοπλισμό στήν ὁδό Βασιλέως καί Ἀθηνῶν, περιοχή Ἀναλήψης.
Πληρ. στά τηλ. 33392, 35003.

ΕΝΟΙΚΙΑΖΟΝΤΑΙ ἐπιπλωμένα δωμάτια ἐπί τῆς ὁδοῦ 28ης Ὀκτωβρίου ἀρ. 46 (πλησίον Ἀκαδημίας).
Τηλ. 21815 καί 28007.

ΕΝΟΙΚΙΑΖΕΤΑΙ δωμάτιο μέ λουτροκαμπινέ Μιχαήλ Πετρίδη 190.
Τηλ. 20098.

ΕΝΟΙΚΙΑΖΕΤΑΙ κατάστημα 85 τ.μ., γωνιακό, κατάλληλο γιά κάθε χρήση, ὁδός Κωνσταντίνου Ὑδραίου ἀπέναντι ἀπό τήν νέα ἐκκλησία Ἀνάληψη. Ἐνοίκιο 20.000 δρχ.
Πληροφορίες τηλ. 22943.

Πωλοῦνται

ΤΑ ΚΑΤΩΘΙ ΑΚΙΝΗΤΑ

1) Οἰκόπεδο 395 τ.μ. μέ ἄδεια στό χέρι γιά ἀνεξάρτητη βίλλα τῶν 120 τ.μ.
2) Οἰκόπεδο 316 τ.μ. μέ ἄδεια στό χέρι γιά ἀνεξάρτητη βίλλα τῶν 120 τ.μ.
3) Οἰκόπεδο 508 τ.μ. μέ ἄδεια στό χέρι γιά ἀνεξάρτητη βίλλα τῶν 152 τ.μ.
4) Διαμέρισμα τεσσάρι ἐπί τῆς Λεωφόρου Τριάντων κοντά στήν Ἀνοιξη τῶν 107 τ.μ.
5) Διαμερίσματα τριάρια τῶν 80, 88 καί 86 τ.μ. ρετιρέ.
6) Ἀποθήκη 250 τ.μ. ἐπί τῆς Λεωφ. Τριάντων.

ΠΛΗΡΟΦΟΡΙΕΣ ΤΗΛ. 24304

Θ. ΠΡΑΣΙΝΟΣ

Ἰατρική ἀνακοίνωση

Ὁ ἰατρός

ΣΑΒΒΙΓΚΟΣ Σ. ΜΙΧΑΗΛ

ΔΕΡΜΑΤΟΛΟΓΟΣ — ΑΦΡΟΔΙΣΙΟΛΟΓΟΣ

Θά ἀπουσιάσει ἐκ Ρόδου ἀπό 9—11—1985 μέχρι 24—11—1985.
Θά ἐπανέλθει καί θά δέχεται τούς ἀσθενεῖς του κανονικά τήν Δευτέρα 25—11—1985 στό ἰατρεῖο του Βενετοκλέων 117 (ὀπισθεν κινηματογράφου Μετροπόλ).

Τηλέφωνο 28-391

Ἰατρική ἀνακοίνωση

Ὁ ἰατρός

ΔΗΜΗΤΡΗΣ ΓΕΩΡ. ΓΑΛΑΝΟΣ

ΧΕΙΡΟΥΡΓΟΣ
ΩΤΟΡΙΝΟΛΑΡΥΓΓΟΛΟΓΟΣ

τ. ἐπιστ. συνεργάτης Χειρουργικῆς Παίδων καί Ὠτορινολαρυγγολογικῆς Κλινικῆς ΤΖΑΝΕΙΟΥ ΝΟΣΟΚΟΜΕΙΟΥ ΠΕΙΡΑΙΩΣ
ΙΑΤΡΕΙΟΝ: Στεφ. Καζούλη 24—πλατεία Φώκιαλη
ΤΗΛΕΦΩΝΟ: 31-093
Δέχεται κάθε μέρα 8—1 π.μ. καί 4—7 μ.μ.
καί Σάββατο πρωί 8—12 π.μ.
ΔΕΚΤΟΙ ΑΣΦΑΛΙΣΜΕΝΟΙ ΤΑΞΥ—ΔΗΜΟΣΙΟΥ

ΓΡΟΔΙΑΚΗ ΚΤΗΜΑΤΙΚΗ,

ΑΝΕΣΤΗΣ ΣΑΒΒΑΪΔΗΣ

ΚΤΗΜΑΤΟΜΕΣΙΤΙΚΟ ΓΡΑΦΕΙΟ

Ἐθελοντῶν Δωδεκανησίων ἀριθμός 29

Μέγαρο Κιοσόγλου, Γ! ὄροφος γρ. Νο 7

ΤΗΛΕΦΩΝΑ 26281—32616—23804

ΠΩΛΟΥΝΤΑΙ ΤΑ ΕΞΗΣ ΑΚΙΝΗΤΑ ΣΤΗ ΡΟΔΟ:

ΔΙΑΜΕΡΙΣΜΑΤΑ: 1) Στό ΖΕΦΥΡΟ 90 τ.μ.
2) Στή Νικηταρᾶ 90 τ.μ.
3) Στή Κοδρικτώνος 90 τ.μ.
4) Στό ΡΟΔΙΝΙ 79—83 τ.μ.
5) Στή Λεωφ. Λίνδου 82 τ.μ.
6) Στή Πίνδου 114 τ.μ.
7) Στή Διαγορίδων 97 τ.μ. καί 45 τ.μ.
8) Στό ΜΗΔΕΙΑ 127 τ.μ.

ΓΚΑΡΣΟΝΙΕΡΕΣ: 1) Στήν ΑΝΝΗΣ ΜΑΡΙΑΣ 50 τ.μ.
2) Στή προέκτ. Θεμ. Σοφούλη 25 τ.μ.
3) Στή Νικηταρᾶ 31 τ.μ. ρετιρέ.

ΜΟΝΟΚΑΤΟΙΚΙΕΣ: 1) Μεζονέττες 102 τ.μ. στό ΜΗΔΕΙΑ
2) Ἔναντι ΜΙΡΑ—ΜΑΡΕ 100 τ.μ.

ΚΑΡΑ ΓΙΑΠΙ : 1) Στό ΡΟΔΙΝΙ 54—80—100 τ.μ.
2) Στήν ΑΝΑΛΗΨΗ 82—102 τ.μ.

ΚΑΤΑΣΤΗΜΑΤΑ: 1) Στό ΡΟΔΙΝΙ κεντρικό 158 τ.μ.
2) Στή ΜΗΤΡΟΠΟΛΗ 35 τ.μ.
3) Στό ΣΤΑΔΙΟ 190 τ.μ.
4) Στά 100 Μαγαζιά 30 τ.μ.

ΓΡΑΦΕΙΑ : 1) Στό ΜΑΝΤΡΑΚΙ 27—63 τ.μ.
2) Στήν Ἐθελ. Δωδεκανησίων μέγαρο ΚΙΟΣΟΓΛΟΥ 62 τ.μ.

ΕΠΕΝΔΥΣΕΙΣ : Στό ΜΑΝΤΡΑΚΙ κτίριο κεντρικό. Δεκτές σοβαρές προτάσεις.

ΟΙΚΟΠΕΔΑ : 1) Στή προέκτ. Θεμ. Σοφούλη 340 τ.μ.
2) Στήν ΑΝΑΛΗΨΗ 400 τ.μ.
3) Στόν ΙΚΑΡΟ 600 τ.μ.
4) Ἐπί τῆς Λεωφ. Τριάντων κοντά στό ξενοδ. ΑΥΡΑ 728—400 καί 6.200 τ.μ.
5) Στήν ΙΞΙΑ 11.200 τ.μ. καί 5.500 τ.μ.
6) Κοντά στήν ΑΝΟΙΞΗ 3.500 τ.μ. μέ ἐπαυλη σέ μπετά 230 τ.μ.

ΞΕΝΟΔΟΧΕΙΑ : 1) Στά ΤΡΙΑΝΤΑ 600 κλινῶν.
2) Στή Ρόδο κοντά στό ΕΝΥΔΡΕΙΟ 70 κλινῶν. Δεκτές σοβαρές προτάσεις.

ΣΤΗ ΠΑΣΤΙΔΑ : 1) Οἰκόπεδο 530 τ.μ.

ΣΤΟ ΤΣΑΪΡΙ : Οἰκόπεδα 4.000—6.000—26.000 τ.μ.

ΣΤΗ Λ. ΚΑΛΛΙΘΕΑΣ: 1) Οἰκόπεδο ἐπί τῆς Λεωφόρου 11.400 τ.μ. μέ ἔγκριση ἄδειας τοῦ ΕΟΤ γιά ξενοδοχεῖο 130 κλινῶν.
2) Κοντά στό ξενοδοχεῖο ΠΑΡΑΝΤΑΪ οἰκόπεδο παραλιακό 6.400 τ.μ. μέ ἔγκριση ἄδειας τοῦ ΕΟΤ γιά ξενοδοχεῖο 85 κλινῶν. Δεκτές σοβαρές προτάσεις.

ΣΤΟ ΦΑΛΗΡΑΚΙ :: Παραλιακό οἰκόπεδο 25.000 τ.μ. μέ μεγάλη πρόσοψη στή λεωφόρο καί στή παραλία. Δεκτές σοβαρές προτάσεις.

ΣΤΑ ΚΟΛΥΜΠΙΑ : Οἰκόπεδα παραλιακά 5.000—16.000—23.000 τ.μ.

ΣΤΗ ΛΙΝΔΟ : 1) Οἰκόπεδα στό χωριό.
2) Παραλιακά οἰκόπεδα στούς ΠΕΥΚΟΥΣ 4.000—4.400 καί 15.000 τ.μ.
3) Οἰκόπεδα στά ΒΛΗΧΑ 3.500—4.000 τ.μ.

ΣΤΗ ΠΥΛΩΝΑ : Οἰκόπεδα στό χωριό.

ΣΤΗ ΛΑΡΔΟ : Οἰκόπεδο παραλιακό 80.000 τ.μ.

ΣΤΟ ΚΙΟΤΑΡΙ—ΓΕΝΝΑΔΙ: 1) Ἐπαυλις πολυτελείας
2) Οἰκόπεδα παραλιακά 3.000 καί 5.300 τ.μ.

ΤΟ ΓΡΑΦΕΙΟ ΜΑΣ ΑΝΑΛΑΜΒΑΝΕΙ ΕΠΙΣΗΣ ΤΗΝ ΠΩΛΗΣΗ ΑΚΙΝΗΤΩΝ ΣΑΣ.



ΟΛΛΑΝΔΙΚΟΙ ΛΕΒΗΤΕΣ ΑΤΟΜΙΚΗΣ ΘΕΡΜΑΝΣΗΣ: ἀπόδοση-ὑγεία-οἰκονομία

ΑΠΟΚΛΕΙΣΤΙΚΟΣ ΑΝΤΙΠΡΟΣΩΠΟΣ ΔΩΔΕΚΑΝΗΣΟΥ

ΑΝΔΡΕΑΣ ΛΑΜΠΡΙΝΟΣ

ΛΕΩΦΟΡΟΣ ΛΙΝΔΟΥ 215 τηλ. 35909

Ξοδεύτηκαν εκατομμύρια για την πισίνα, αλλά δεν δόθηκε στους κολυμβητές

ΟΛΑ ΕΤΟΙΜΑΣΘΗΚΑΝ καί ἐπισκευάσθηκαν στίς πισίνες Γκόλφ Ἀφάντου γιά νά τεθοῦν σέ λειτουργία καί νά μποροῦν νά προπονοῦνται ἐκεί οἱ κολυμβητές μας, ἀλλά δυστυχῶς μέχρι σήμερα δέν ἔχουν τεθεί σέ χρήση.

• Ἐνῶ λοιπόν ξοδεύτηκαν πάνω ἀπό πέντε ἑκατομμύρια δραχμές γιά νά ἐπισκευασθεῖ, οἱ ἀθλητές τῆς Ρόδου οἱ ὁποῖοι τελευταῖα παρά τίς ἀντίξοες συνθῆκες προπόνησής τους, διακρίνονται πανελλήνια, ἐξακολουθοῦν νά ἐκλιπαροῦν καί νά «ζητιανεύουν» τόν κάθε ξενοδόχο γιά νά κάνουν μιά προπόνηση.

ΜΕ τό νά παραμένει ἐπίσης ἡ πισίνα ἀχρησιμοποίητη —ἐνῶ εἶναι πανέτοιμη— ὑπάρχει κίνδυνος νά ξηλωθοῦν ἀπό κακόβουλους ἐπισκέπτες πολλές ἐγκαταστάσεις της, (βρύσες, πλακάκια κ.λ.π.) καί νά πάνε χαμένα τά ἔξοδα καί οἱ κόποι πού ξοδεύτηκαν γιά τήν ἐπισκευή της.

Ὁ Σύλλογος Γονέων τῶν κολυμβητῶν παρά τό γεγονός, ὁτι ἔκανε προσπάθειες σέ ὅλους τούς ἁρμόδιους γιά νά τεθεῖ σέ λειτουργία ἡ πισίνα πού ἐπισκευάσθηκε, κανείς μέχρι σήμερα δέν τούς ἔδωσε λύση, ἀλλά ἀντίθετα ὁ ἕνας τούς...παραπέμπει στόν ἄλλο, χωρίς ἀποτέλεσμα.

Ἐνῶ λοιπόν ὑπάρχει δεδομένο ὁτι ἡ Ρόδος μπορεῖ νά ἀναδείξει πανελληνιονίκες κολυμβητές καί ἐνῶ μιά θερμαινόμενη πισίνα εἶναι ἑτοιμη οἱ ἀθλητές αὐτοί «καταστρέφονται» ἀπό τήν ἀδιαφορία τῶν ἁρμοδίων.

Ὁ Σύλλογος Γονέων τῶν Κολυμβητῶν ζητᾶ ἀπό τόν νέο νομάρχη Δωδεκανήσου κ. Γιάννη Μαχαιρίδη νά ἐπέμβει ἀποφασιστικά νά λύσει τόν «γόρδιο δεσμό» ὥστε ἡ πισίνα αὐτή νά τεθεῖ σέ χρήση στούς ἀξιολόγους κολυμβητές μας γιά νά προπονοῦνται.

ΜΕ ΤΑ ΟΙΚΟΝΟΜΙΚΑ ΜΕΤΡΑ ΕΣΧΟΛΕΙΤΑΙ Η Κ.Ε. ΤΟΥ ΠΑΣΟΚ

ΑΘΗΝΑ, 23 (ΑΠΕ).— Μέ τήν εἰσήγηση τοῦ Πρωθυπουργοῦ καί Προέδρου τοῦ ΠΑΣΟΚ κ. Ἀνδρέα Παπανδρέου, ἄρχισε στίς 10.15 τό πρωί σέ κεντρικό ξενοδοχεῖο τῆς Ἀθήνας ἡ Εἰδική Σύνοδος τῆς Κ.Ε. τοῦ ΠΑΣΟΚ ἡ ὁποία ἀσχολεῖται μέ τά οἰκονομικά καί ἀναπτυξιακά μέτρα τῆς Κυβέρνησης.

Μετά τήν πολιτική εἰσήγηση τοῦ κ. Παπανδρέου ἀκολούθησαν δύο εἰσηγήσεις γιά «τίς κατευθύνσεις τῆς Ἀναπτυξιακῆς Πολιτικῆς» ἀπό τόν ὑπουργό Ἐθνικῆς Οἰκονομίας κ. Κώστα Σημίτη καί γιά τήν «βιομηχανική ἀνάπτυξη» ἀπό τήν ὑφυπουργό Βιομηχανίας κ. Βάσω Παπανδρέου.

Πρίν ἀπό τήν ἔναρξη τῆς συνεδρίασης ἀνακοινώθηκαν ἀπό τό Ἐκτελεστικό Γραφεῖο τῆς Κ. Ε. πού ἀντικατέστησαν τούς διαγραμμένους Δ. Πιπιριά, Ρ. Σπυρόπουλο, Χ. Κοκκινοβασίλη, Α. Καραμάνου καί Α. Μητρόπουλο.

Τά νέα μέλη τῆς Κ. Ε. εἶναι οἱ κ.κ. Δ. Κλάδης, Θ .Παπαγεωργίου, Κ. Ἀσλάνης, Α. Φλέμινγκ καί Γ. Ναός πού κέρδισε τήν κλήρωση ἀπό τόν κ. Γ. Τζανακάκη.

Τό Προεδρεῖο τῆς Συνόδου ἀποτελεῖται ἀπό τούς κ.κ. Γ. Χατζόπουλο, μέλος τοῦ Ἐκτελεστικοῦ Γραφείου Κ. Γείτονα καί Π. Οἰκονόμου.

ΠΛΗΡΕΣΤΕΡΗ ΕΝΗΜΕΡΩΣΗ ΤΟΥ ΤΥΠΟΥ

——— ΣΥΝΕΧΕΙΑ ΑΠΟ ΤΗΝ 1η ΣΕΛΙΔΑ

γεία πού εἶναι καί βασικό αἴτημα τῆς Ἕνωσης Συντακτῶν καί τῶν διαπιστευμένων στά ὑπουργεῖα δημοσιογράφων. Αὐτή ἡ ἀμεσότητα τῶν δημοσιογράφων πρός τίς πηγές πληροφόρησης ἀναβαθμίζει τόν ρόλο τῶν ἰδίων τῶν συντακτῶν καί διευρύνει τήν πληροφόρηση.

— Ἡ λειτουργία τοῦ BRIEFING καί ἡ στενή συνεργασία τῶν πολιτικῶν συντακτῶν μέ τούς ὑπεύθυνους τοῦ ὑφυπουργείου θά καλύπτει τά γενικότερα θέματα καί ὅσα ἄλλα ἔχουν καλυφθεῖ ἀπό τούς ἁρμόδιους ὑπουργούς».

ΣΤΟ ΜΕΤΑΞΥ οἱ δημοσιογράφοι τῶν Ἀθηνῶν διαφωνοῦν ριζικά μέ τό σύστημα ἐνημέρωσης πού καθιερώνει ἡ κυβέρνηση. Τήν ἀντίθεσή της στό σύστημα ἐξέφρασε ὁμόφωνα καί ἡ Ἕνωση Συντακτῶν Ἀθηνῶν, ἡ ὁποία κάλεσε τά μέλη της σέ «ἐπαγρύπνηση», πού σημαίνει ὁτι εἶναι πολύ πιθανόν ὁτι σύντομα θά ὑπάρξουν κινητοποιήσεις.

Οἱ πληροφορίες ἀναφέρουν ὁτι θά πρέπει νά θεωρηθεῖ βέβαιη ἡ ἐξαγγελία ἀπεργίας τῶν δημοσιογράφων πιθανόν μέσα στήν ἐρχόμενη ἑβδομάδα.

ΕΥΧΑΡΙΣΤΗΡΙΟ

Θεωρῶ ὑποχρέωσή μου, ὁπως καί δημόσια ἐκφράσω τίς εὐχαριστίες μου σέ ὅσους μέ κάθε τρόπο βοήθησαν καί βοηθοῦν γιά τήν θεραπεία καί περίθαλψη τῆς κόρης μου Μαρίας. Ἰδιαίτερα εὐχαριστῶ τό τμῆμα Προνοίας, τήν διεύθυνση καί τό προσωπικό τοῦ Γενικοῦ Νοσοκομείου καί τόν ψυχίατρο κ. Νικολάου, γιά τό ἐνδιαφέρον καί τήν ἀγάπη πού ἔδειξαν γιά τήν ἀποκατάσταση τῆς ὑγείας τῆς κόρης μου.

Ἡ μητέρα της
Κωνσταντίνα Βασιλείου.

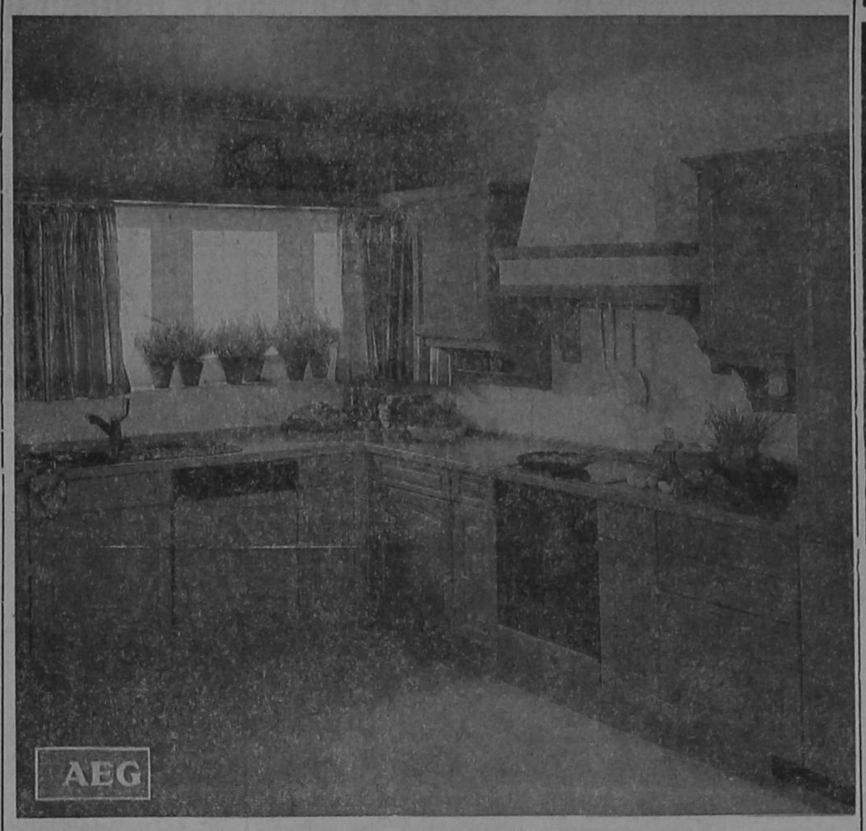

AEG

ΕΝΑ ΒΗΜΑ ΜΠΡΟΣΤΑ ΑΠΟ ΤΟ ΜΕΛΛΟΝ
Ἐντοιχισμένες Οἰκιακές Συσκευές AEG
ΖΗΣΤΕ ΤΗΝ ΤΕΧΝΟΛΟΓΙΑ

Κάντε πιό ἄνετο, πιό ὁμορφο, πιό οἰκονομικό τό καθημερινό σας νοικοκυριό μέ ἐντοιχισμένες ἠλεκτρικές συσκευές AEG.
Συνδυάζουν τήν πολύχρονη πεῖρα τῆς AEG μέ τίς πιό ἐξελιγμένες μορφές τῆς σύγχρονης τεχνολογίας. Ἀποκτεῖστε καί σεῖς τήν ὁλοκληρωμένη κουζίνα AEG
Γιά τήν ἐπιπλωσή της ἐμπιστευθεῖτε τό γούστο σας, ἀλλά γιά τίς ἐντοιχισμένες ἠλεκτρικές συσκευές σας ἐμπιστευθεῖτε τήν προηγμένη τεχνολογία τῆς AEG.

Αφοὶ ΠΙΠΛΟΥΚΑ
Στεφάνου Καζούλη 23 καί Καρπάθου 6
ΤΗΛΕΦΩΝΑ: 25807 ΚΑΙ 28866

ΣΚΑΠΤΙΚΑ ΜΗΧΑΝΗΜΑΤΑ
ΚΑΤΑΛΛΗΛΑ ΓΙΑ ΟΛΑ ΤΑ ΕΔΑΦΗ

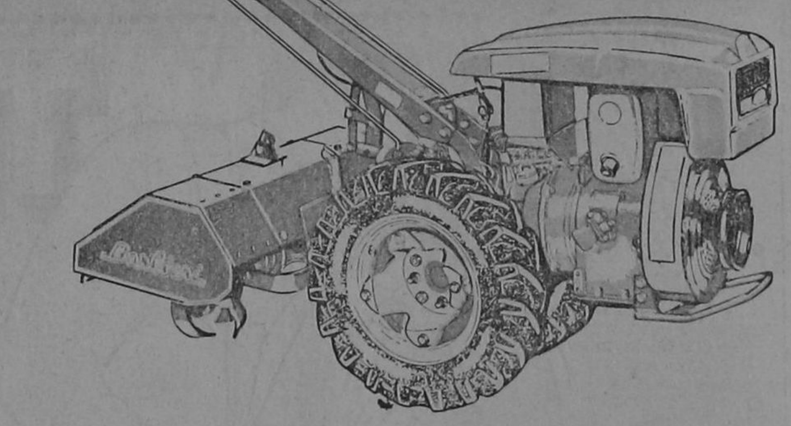

ΤΑ ΚΑΛΥΤΕΡΑ ΙΤΑΛΙΚΑ ΓΕΩΡΓΙΚΑ ΜΗΧΑΝΗΜΑΤΑ
ΟΡΓΩΝΟΥΝ—ΘΕΡΙΖΟΥΝ—ΚΛΑΔΕΥΟΥΝ—ΨΕΚΑΖΟΥΝ
—ΑΝΤΛΟΥΝ ΝΕΡΟ—ΜΕΤΑΦΕΡΟΥΝ
Εἴμαστε ὑπερήφανοι πού μέ αὐτά τά μηχανήματα συμβάλλουμε στήν ἀνάπτυξη τῆς γεωργίας στά Δωδεκάνησα.
ΑΚΟΜΗ ΜΕ ΠΑΛΙΕΣ ΤΙΜΕΣ
ΑΠΕΥΘΕΙΑΣ ΣΥΝΕΧΕΙΣ ΠΑΡΑΛΑΒΕΣ

Ν. Βαρδέλλης Α.Ε.
ΚΑΠΟΔΙΣΤΡΙΟΥ 21—ΤΗΛΕΦΩΝΑ 20696 καί 27774

ΠΩΛΟΥΝΤΑΙ
ΜΟΝΑΔΙΚΕΣ ΕΥΚΑΙΡΙΕΣ
1) Οἰκόπεδο 1.000 τ.μ. στήν περιοχή Θεμ. Σοφούλη σέ τιμή μεγάλης εὐκαιρίας.
2) Μαγαζιά στήν Παλαιά Πόλη ἐπί τῆς ὁδοῦ Σωκράτους 20 τ.μ., 23 τ.μ., 27 τ.μ. καί 44 τ.μ.
3) Δυαράκι ἑτοιμοπαράδοτο στήν περιοχή Ἁγίου Ἰωάννου σέ καταπληκτική τιμή.
4) Οἰκόπεδα ἐντός πόλεως, στήν περιοχή Χαλκητῶν καί Καστελλοριζιῶν σέ πολύ καλές τιμές.
5) Διαμερίσματα δύο, τριῶν καί τεσσάρων κυρίων δωματίων στίς ὡραιότερες περιοχές τῆς πόλεως
6) Κτήματα σέ καταπληκτικές περιοχές τῆς πόλεως.
ΔΕΧΟΜΕΘΑ ΟΠΟΙΑΔΗΠΟΤΕ ΔΑΝΕΙΑ
ΟΔΟΣ ΔΗΜ. ΘΕΟΔΩΡΑΚΗ 40
2ος ὀροφος, γρ. 38—τηλ. 20989
Γ. ΝΕΟΦΥΤΟΥ

ΝΑΥΤΙΛΙΑΚΗ ΕΤΑΙΡΙΑ ΛΕΣΒΟΥ ΑΕ
ΧΕΙΜΕΡΙΝΑ ΔΡΟΜΟΛΟΓΙΑ
Φ/Β «ΑΛΚΑΙΟΣ»
Γνωρίζομεν εἰς τό ἐπιβατηγόν κοινόν ὁτι τό τα χύπλουν καί πολυτελές Ε/Γ—Ο/Γ «ΑΛΚΑΙΟΣ» θά ἐκτελεῖ καθ' ὁλη τήν χειμερινή περίοδο τ' ἀκόλουθα δρομολόγια ἐκ Ρόδου:
— Ἑκάστη ΤΡΙΤΗ—ΠΕΜΠΤΗ—ΣΑΒΒΑΤΟ, ὡρα 12.00 διά ΚΩ—ΚΑΛΥΜΝΟ—ΛΕΡΟ—ΠΑΤΜΟ—ΠΕΙΡΑΙΑ.
Δεχόμεθα ἐπιβάτες καί ὀχήματα.
ΠΡΑΚΤΟΡΕΙΟ «ΕΡΥΘΡΑ ΘΑΛΑΣΣΑ»
Ἀμερικῆς 11—13—ΤΗΛ. 27721—22460—22683

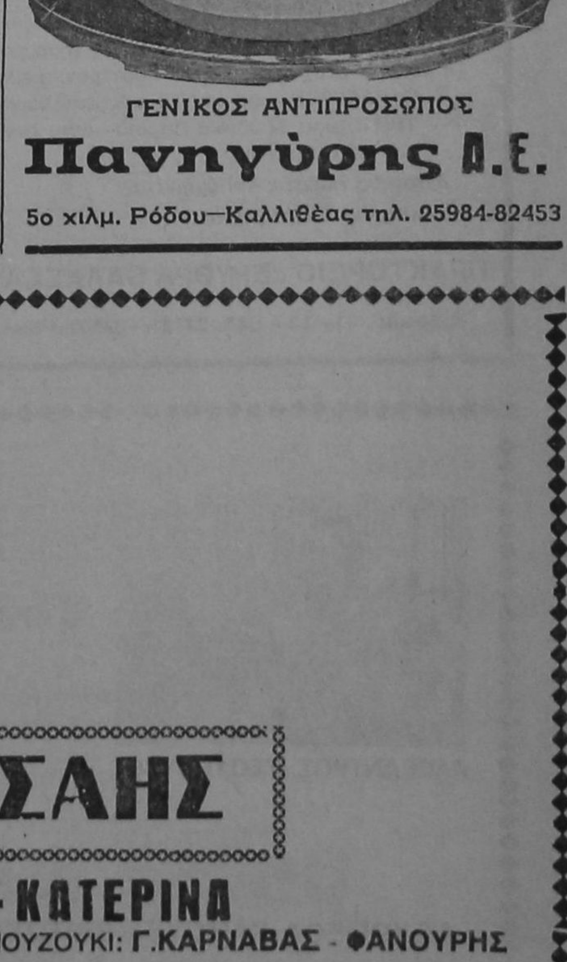

ΓΕΝΙΚΟΣ ΑΝΤΙΠΡΟΣΩΠΟΣ
Πανηγύρης Α.Ε.
5ο χιλμ. Ρόδου—Καλλιθέας τηλ. 25984-82453

ΤΟ ΚΕΝΤΡΟ ΘΕΡΜΑΝΣΗΣ ΚΑΙ ΚΛΙΜΑΤΙΣΜΟΥ
ΑΝΝΗΣ ΜΑΡΙΑΣ 77
ΤΗΛ. 33969
ἀσχολεῖται ἀποκλειστικά μέ
ΘΕΡΜΑΝΣΗ—ΚΛΙΜΑΤΙΣΜΟ—ΖΕΣΤΟ ΝΕΡΟ
Σᾶς προτείνει:
ΓΙΑ ΘΕΡΜΑΝΣΗ ΠΕΤΡΕΛΑΙΟΥ
τά προϊόντα πού παράγει ἡ ἀντιπροσωπεύει
Η SOULIS ΑΒΕΕ
• Λέβητες ἀτομικοί
• Λέβητες κεντρικοί
• Καυστῆρες
• Κυκλοφορητές
• Θερμαντικά σώματα
• Μονοσωλήνιο σύστημα μέ μονωμένο χαλκοσωλήνα μονωμένο χαλυβδοσωλήνα πλαστικό σωλήνα VPE
• Δεξαμενή πετρελαίου
ΓΙΑ ΖΕΣΤΟ ΝΕΡΟ
• Ἡλιακούς θερμοσίφωνες SOULIS
• Κεντρικά ἡλιακά συστήματα SOULIS
• Ἠλεκτρικούς θερμοσίφωνες SOULIS CLASS—SOULIS SUPER
• Ἠλεκτρομπόϊλερ SOULIS
• Μπόϊλερ τριπλῆς ἐνέργειες SOULIS
★ Ὅλα τα παραπάνω ἑτοιμοπαράδοτα σέ μάς. Δωρεάν μελέτη—ἐπίβλεψη ἀπό διπλωματούχους ἠλεκτρολόγους-μηχανολόγους-μηχανικούς Ε.Μ.Π. Ὑπεύθυνη ἐγκατάσταση ἀπό εἰδικευμένους τεχνίτες.
Ἐξουσιοδοτημένο ΚΑΤΑΣΤΗΜΑ SOULIS ΑΒΕΕ για τη Ρόδο
ΚΕΝΤΡΟ ΘΕΡΜΑΝΣΗΣ ΚΑΙ ΚΛΙΜΑΤΙΣΜΟΥ
ΑΝΝΗΣ ΜΑΡΙΑΣ 77
ΤΗΛ. 33969

ΚΕΝΤΡΟ ΔΙΑΣΚΕΔΑΣΕΩΣ
ΙΦΙΓΕΝΕΙΑ
ΕΝΤΟΣ ΞΕΝΟΔΟΧΕΙΟΥ RHODOS BAY—ΤΗΛ. 20143
ΧΡΗΣΤΟΣ ΣΤΑΥΡΟΥ
ΣΟΥΛΑ ΓΑΛΑΤΗ
ΜΑΝ. ΠΑΤΣΑΗΣ
ΑΝΝΑ - ΑΝΤΩΝΗΣ ΡΟΔΙΤΗΣ-ΤΕΡΨΗ-ΜΑΙΡΗ ΛΟΡΑΝ - ΜΑΡΙΑΝΝΑ-ΚΑΤΕΡΙΝΑ
ΜΠΟΥΖΟΥΚΙ: Γ.ΚΑΡΝΑΒΑΣ - ΦΑΝΟΥΡΗΣ
ΚΡΑΤΗΣΕΙΣ: ΤΗΛ. 20143

Διαμαρτυρία του Συλλόγου Γυναικών Ρόδου για τα νέα οικονομικά μέτρα

Από τον Σύλλογο Γυναικών Ρόδου εκδόθηκε χτές ή παρακάτω ανακοίνωση:

Τα οικονομικά μέτρα που έξήγγειλε ή Κυβέρνηση κι οι κινητοποιήσεις των εργαζομένων έναντια σ' αυτά, βρίσκει έμάς τις γυναίκες στην πρώτη γραμμή, στην γραμμή της πάλης.

Εμείς είμαστε εργαζόμενες, είτε νοικοκυρές, κάθε μέρα βλέπουμε πως ή ζωή μας γίνεται πιο δύσκολη. Δεν είναι μόνο ή ακρίβεια που κυριολεκτικά μάς φέρνει σε απόγνωση και εξανεμίζει το οικογενειακό εισόδημα, άλλα και το ότι οι μισθοί μας—με Προεδρικό διάταγμα—δεν θα συζητηθούν για 2 ολόκληρα χρόνια, ενώ και καταργούνται οι συλλογικές συμβάσεις εργασίας.

Ο Σύλλογος Γυναικών Ρόδου καταδικάζει τα πρόσφατα οικονομικά μέτρα. Τάσσεται στο πλάι όλων των εργαζομένων που παλεύουν για να μην περάσει αυτή ή αντιλαϊκή πολιτική.

Γιατ' είναι φανερό, πως εξυπηρετούνται τα συμφέροντα των λίγων, ενώ αντίθετα πλήττονται τα συμφέροντα των πολλών.

Σ αυτή την κρίσιμη στιγμή απευθυνόμαστε με τον πιο θερμό τρόπο στις γυναίκες, στις μητέρες, στις αδελφές, στις κόρες, στις νύφες, στις εργαζόμενες, στις άνεργες, στις νοικοκυρές, στις συνταξιούχες, στις φοιτήτριες, στις μαθήτρι

Οι υποψήφιοι των συνδυασμών στις συνοικίες

ΠΑΡΡΟΔΙΑΚΗ ΣΥΝΟΙΚΙΑΚΗ ΚΙΝΗΣΗ (ΠΑΣΚ)

ΑΓΙΟΣ ΝΙΚΟΛΑΟΣ

Τσερκέζης Βαγγέλης
Βεργούλη Μαρία
Μαστραντώνης Χαράλαμπος
Βερβέρης Μιχάλης
Δημητρίου Σεβαστή
Ηλιάδης Ηλίας
Κουρκούλης Πέτρος
Μουτάφη Φλώρα
Μιαούλης Νίκος
Σπλαγκούνιας Κωνστατίνος
Χρυσάκης Παντελής
Ιωάννου Βαγγέλης
Κοκκίνου Αμαλία
Τσιλίκης Χρήστος
Ατσίδης Νίκος

ΜΗΤΡΟΠΟΛΗ—ΑΓ. ΑΝΑΣΤΑΣΙΑ

Χατζηκωνσταντίνου Αντώνης
Αθανασιάδης Στέλιος
Γεωργιάδου Μαρία
Αρβανιτίδης Γιώργος
Κουγιός Ν. Βασίλης
Λουίζος Παναγιώτης
Δεσποτάκη Μαρία
Παναγέας Μιχαήλ
Κουπάδης Κώστας
Σαρρής Αλέκος
Σφήκα Δέσποινα
Λούλος Γεώργιος
Πιτροπάκης Γιάννης
Φουσιάνη Αικατερίνη
Σκάρος Γεώργιος

ΑΗ ΓΙΩΡΓΗΣ

Αγκάς Αγγελος
Παπασταματίου Βασίλης
Αλαφάκης Αναστάσιος
Ηλία Εύδοκία
Καντίνος Μανώλης
Κουτσαφάς Μανώλης
Στρατάκης Κώστας
Γούργια—Πελεγράτη Άννα
Οικονόμου Εύθυμία
Βούης Μιχάλης
Κωστάκη Έλεούσα
Εύθυμίου Βασίλειος
Ματθαίος Νικόλας
Καραγιαννάκη Βιργινία
Χατζηπέτρος Πάρρις

ΑΝΩ ΡΟΔΙΝΙ

Παναγέας Γιάνης
Μαντάλη Είρήνη
Μέντος Παναγιώτης
Νικηταράς Θεοδόσιος
Καραναστάσης Αθανάσιος
Σταματίου Αναστάσιος
Σαμουράκης Νίκος
Λαζαράκης Μιχαήλ
Μανίκαρος Ηλίας
Σπανός Τάκης
Δατσέρη Μαρία
Μ[illegible]ρδης Μιχάλης
Πάντσος Δημήτριος
Κατσιδώνης Σάββας
Σουλήρας Νίκος

ΑΗ ΓΙΑΝΝΗ—ΑΓ. ΑΝΑΡΓΥΡΟΙ

Παναγή Έλένη
Κλωνάρη Στέλλα
Καραντάνη Δ.
Παπαστεργίου Σωτήριος
Μικές Κουντούρης
Σέβα Μπερτσελή
Κων. Πολυχρόνη
Περγαντής Στέργος
Σπανός Φώτης
Τσαμπικος Καλαθενός
Καλλιόπη Παπαντωνίου
Μανώλης Μαγριπλής
Μπιλλιά Ίωάννα
Μερκούρης Μοσχ.
Ιωσήφ Κουλέντος

ΑΝΑΛΗΨΗ

Ζάγορας Θεοχάρης
Θεοδοσίου Βασίλης
Πάχος Δημήτριος
Σαββίδου Ρίτσα
Μανουσάκης Σταμάτης
Καραγιάννης Ευστάθιος
Σπίνος Μιχαήλ
Μητσάκη—Κουσουρνά
Παρασκευή
Ηλιόπουλος Αθανάσιος
Κρητικός Δημήτριος
Αττιτής Γεώργιος
Καραμανώλης Αντώνιος
Νικολάου Κώστας
Κωνσταντινίδης Δημήτριος
Κυριαζής Νίκος

ΜΑΚΡΥ ΣΤΕΝΟ

Πολίσης Ιωάννης
Πολίτης Νίκος
Αύγενικού Σπύρος
Σωτηράκης Ιωάννης
Σείτης Νίκος
Τσαγκάρης Νίκος
Πιζήμολας Παναγιώτης
Φιλίππου Δημήτριος
Θεοδώρου Θεόδωρος
Ροδίτης Σταμάτης
Μαντικού Άντωνία
Χαρτοφύλης Γεώργιος
Γέροντας Άντώνιος
Μέννιου Γεωργία.
Ροδίτης Χαρτοφύλλης

ΚΑΤΩ ΡΟΔΙΝΙ

Καμπαστάνας Τσαμπ.
Ίκουτας Άντώνης
Κάτρη Βασιλεία
Ζάγορας Γεώργιος
Παπαϊωάννου Σάββας
Σπανός Δημήτριος
Καγκάης Αναστάσιος
Ήγουμενίδης Μιχάλης
Ζουρίδης Δημ.
Χατζησάββας Σάββας
Παπαθεοδώρου Άγαπητός
Γκαζανή Άδαμαντία
Κολιάδης Θεοδόσιος
Εύσταθίου Ίωάννης
Δέσποινα Μηνά

ΝΙΟΧΩΡΙ

Παπακαλοδούκα Μαρία
Σταματιάδου Άγγ.—Πηνελόπη
Μίγκλης Μιχαήλ
Παπατσής Μιχαήλ
Παυλίδης Σάββας
Άλεξίου Φωτεινή
Αγιακάτσικα Αικατερίνη
Ξάνθης Άγαπητός
Κιοσόγλου Άννα
Καραχοτζίτης Δημήτριος
Μουρούτσου Καλλιόπη
Κατσαράς Νίκος
Κουτούζης Γεώργιος
Λεμονής Άντώνιος
Βονάκη Βαλασία

ΑΓ. ΦΑΝΟΥΡΙΟΥ

Άρφαράς Μιχαήλ
Άγγελής Νικόλαος
Βυθούλκας Αλέκος
Μαστορίδου Έλένη
Μαστορίδης Εμμανουήλ
Μπουντουρλού Σαϊμ
Μελλίνης Κώστας
Νικολής Σωτήρης
Καστελλοριζιός Φίλιππος
Πετρινιώτης Στράτος
Παπαμάρκου Άσημίνα
Λεονταρίδης Άνδρέας
Μαριτσενός Στάθης
Ξανθού Φωτεινή
Γεωργουδιός Πέτρος

ΑΓ. ΠΑΝΤΕΛΕΗΜΟΝΑ

Βογιατζάκης Σπύρος
Κινούς Αναστάσιος
Χανδακάρης Ηλίας
Πλάτση Χριστίνα
Κουτσούρα Έλευθερία
Σκόνης Σακελλάρης
Μαχαίρας Ίωάννης
Μέντος Παύλος
Οικονόμου Έλευθέριος
Ζαράφτης Μιχαήλ
Μιχαλούτσου Πελαγία
Πατρού Σωτηρία
Συμιακού Είρήνη
Αλέξανδρος Καριάκη
Μιχαλαριά Αικατερίνη

ΑΓ. ΣΤΕΦΑΝΟΥ

Δικαία Κοντού
Γεραβέλη Πόπη (Άγγελόπη)
Μιραμπίτα (Έφη) Εύτυχία
Μανιάς Ίωάννης
Τουρνάς Γεώργιος
Σκύλλας Παράσχος
Μπόνης Εύθύμιος
Τσερέπας Νικόλαος
Τσικιμής Γεώργιος
Αρβανιτάκη Είρήνη
Κωστάκης Ίπποκράτης
Παπαθανάση Παναγιώτα
Παπαθανάση Δέσποινα
Κούσβου Έλλη (Ελισάβετ)
Χιωτάκη Βένη (Βενετία)

«ΔΗΜΟΚΡΑΤΙΚΗ ΚΙΝΗΣΗ»

ΣΥΝΟΙΚΙΑ: ΑΓ. ΙΩΑΝΝΗΣ — ΑΓ. ΑΝΑΡΓΥΡΟΙ

Αντωνιάδης Παύλος του Μιχαήλ
Γεωργαλλή Μαρία του Θεοδώρου
Γιαλούσης Δημ. του Νικολάου
Δέτσης Ιωάννης του Μιχαήλ
[illegible]φάνης Μιχαήλ του Ιωάννη
Καστρινάκης Κων. του Στυλιανού
Κατσαράς Γεώρ. του Νικολάου
Μαμαλίγκα Βαπτιστινή
του Κωνσταντίνου
Νούτσου Αίκατ του Κων)νου
Παπαδογιάννης Στ. του Ανδρέα
Πρωτολάτης Γερ. του Ιωάννη
Φραράκης Αχιλλέας του Ιωάννη
Φραράκης Νικ. του Λεονάρδου
Χατζημανέττα Αικατερίνη
του Γεωργίου
Χατζηνικήτας Ιω. του Αθανασίου

ΣΥΝΟΙΚΙΑ: ΚΑΤΩ ΡΟΔΙΝΙ

Αγγελινιός Ιωάν. του Νικολάου
Αθανασίου Γεω. του Αντωνίου
Γιανικουρή Καθολ. του Ιωάννου
Δέτσης Εμμ. του Ιωάννου
Ζαγοριανός Μιχ. του Ιωάννου
Κισουρτζής Ανδρόνικος
του Γεωργίου
Κουπάδης Γεώ. του Στέργου
Μηνατσής Ιωάν. του Γεωργίου
Ρούβαλης Κων. του Αποστόλου
Σπανός Γεώ. του Κωνσταντίνου
Στεργιάδη Στέλ. του Χαραλάμπου
Φιλίππου Μιχ. του Παναγιώτη
Χαλκιάδου Χριστ. του Γεωργίου
Χατζηδιάκος Παναγ. του Αλεξίου
Χατζηκώστας Λάμπ. του Παύλου

ΣΥΝΟΙΚΙΑ: ΑΝΑΛΗΨΗ

Γερόλυμος Μιχ. του Ιωάννου
Ιατρίδου Κυρ. του Εμμανουήλ
Καστρουνή Σεβ. του Πέτρου
Κέλη Είρήνη του Βασιλείου
Κούτελλος Σάββας του Μιχαήλ
Παναγιάς Γεώ. του Μιχαήλ
Παπαϊωάννου Ηλ. του Νικολάου
Ποντίκας Παναγιώτης
του Κωνσταντίνου
Σπλονικιός Κων. του Παντελή
Χατζηκωνσταντής Φιλήμων
του Σάββα

ΣΥΝΟΙΚΙΑ: ΜΑΚΡΥ ΣΤΕΝΟ

Αρβανίτης Παν. του Γεωργίου
Βλάχου Τσαμπίκα—Εύριδίκη
του Νικολάου
Διαγγελόπου Καλλιστος
του Βασιλείου
Καϊκής Αλέξ. του Ιωάννου
Κουτρουνής Μιχ. του Γεωργίου
Κατακλείδου Μαρία του Μιχαήλ
Κερανίδης Γεώ. του Νικολάου
Κουφού Μαρία του Δημητρίου
Μ[illegible]ής Ιω. του Νικολάου
Μαρκόνιος Νικ. του Νικολάου
Μελίνης Στέφ. του Μιχαήλ
Σαλεμαστράκης Ιωάννης
του Παναγιώτη
Σαρρής Δημ. του Γεωργίου
Χατζηδημητρίου Σταύρος
του Γεωργίου
Χιού Στυλιανός του Ανδρέα

ΣΥΝΟΙΚΙΑ: ΑΓ. ΝΙΚΟΛΑΟΣ — ΑΓ. ΔΗΜΗΤΡΙΟΣ

Ασκητής Μιχ. του Γεωργου
Αχιολάς Μιχ. του Αντωνίου
Δράβαλου Άννα του Γεωργίου
Ζαννής Παύλος του Γεωργίου
Καραγιάννης Στ. του Αντωνίου
Κάτρη Γεωργία του Αγαπητού
Κρασσάς Ιω. του Γεωργίου
Κρητικός Κουν. του Ιωάννη
Μάγκος Μιχ. του Γεωργίου
Σαμαράο Αίκατ. του Νικολάου
Τζόγιας Διον. του Φιλίππου
Τριανταφυλλάκη Στεργούλα
του Ιωάννη
Χαρίτου Είρ. του Αριστοτέλη
Χαρτοφύλλης Ιω. του Μιχαήλ
Χατζηδημητρίου Ιωάννης
του Δημητρίου

ΣΥΝΟΙΚΙΑ: ΝΙΟΧΩΡΙ

Βαφείδης Σταύρος του Κωνσταντίνου
Γρουσουζάκος Ηλίας του Γρηγορίου
Ζαγοριανού Έλένη του Ιωάννου
Καραγιάννης Παναγιώτης του Γεωργίου
Καρανικόλας Γεώργιος του Αθανασίου
Καράμπελας Νικόλαος του Κωνσταντίνου
Κελεπούρης Αθανάσιος του Εύαγγέλου
Κλωνάρης Βασίλειος του Νικολάου
Κοντογιάννης Ιωάννης του Γεωρ
Κωνσταντινίδου Δέσποινα του Παναγιώτη
Μανέττα Κική του Νικολάου
Μπαριανού Ιφιγένεια του Νικ.
Παπαβασιλείου Βασίλειος του Γεωργίου
Στάμος Πέτρος του Αθανασίου
Χαραλάμπους Μαριέττα του Αθ.

ΣΥΝΟΙΚΙΑ: ΑΓ. ΓΕΩΡΓΙΟΣ

Γιαλλούσης Παντελής του Έμμαν.
Δανελλάκης Μιχαήλ του Δημητρ.
Δούμουρας Αθανάσιος του Ιωάν.
Ζούγκλας Δημήτριος του Κων.
Ίγγλέσης Ματθαίος του Κωνσταν.
Καλαρύτης Ιωάννης του Βασ.
Καρελλάκης Γεώργιος του Αναστ.
Κριτσιωτάκης Ιωάννης του Εμμ.
Κρομμύδας Εμμανουήλ του Ανα
Πασχάλης Ηλίας του Στέφανου
Πετρίδης Ιωάννης του Πέτρου
Σαντορινιός Ιωάννης του Ανδρέα
Σαρικάς Στέργος του Γεωργίου
Χάλαρη Έλευθερία του Γεωργίου
Χαλιπήλια Παρασκευή του Κωνστασίου

ΣΥΝΟΙΚΙΑ: ΑΝΩ ΡΟΔΙΝΙ — ΦΑΝΕΡΩΜΕΝΗ

Άρφαράς Βασίλειος του Ιωάν.
Γερόλυμου Άννα του Έλευθερίου
Γεωργίου Άντιγόνη του Βλάχου
Γιανέτου Στέλλα του Ιωάννου
Γιμούκης Σταμάτιος του Αναστ.
Καραμανλής Στυλιανός του Αθανασίου
Κάρδαρη Μαρία του Νικολάου
Κασάπης Βασίλειος του Ηλία
Λουλουδιάς Αναστάσιος του Στέλ
Μανιάς Στέφανος του Γεωργίου
Μητροβγένης Παναγιώτης του Νικ
Μπιλιάς Ιωάννης του Ξενοφώντος
Νικολέττος Πανορμίτης του Ιωάν
Πατηνιώτης Στυλιανός του Γεωργίου
Σάβελλος Αναστάσιος του Μιχ.

ΣΥΝΟΙΚΙΑ: ΑΓ. ΠΑΝΤΕΛΕΗΜΟΝΑΣ

Άμυγδαλά Σωτηρία — Ίφιγένεια
του Κωνσταντίνου
Γκιαφέρ Ζωή του Παύλου
Δραγάτης Σταύρος του Δημητρ.
Καλαφατάς Ιωάννης του Νικολ.
Καψαλάκη Πετράντα του Εύαγγ.
Κωνσταντινίδης Σοφοκλής του Μιχαήλ
Μχαιράς Βασίλειος του Έμμ.
Πετροπούλου Σεβαστή του Σωτ.
Ρεντοπούλου Κωνστάντια του Μιχαήλ
Σκόνης Βασίλειος του Παντελή
Σταυρούλης Μιχαήλ του Παναγ.
Χατζηκέλης Γεώργιος του Νικολ.
Χρυσοπούλου Αναστασία του Όδυσσέα

ΣΥΝΟΙΚΙΑ: ΜΗΤΡΟΠΟΛΗ — ΑΓ. ΑΝΑΣΤΑΣΙΑ

Βαρνάς Δημήτριος του Μιχαήλ
Γιανναράς Κωνσταντίνος του Αναστασίου
Γλεντή Έλένη του Ηλία
Ίωαννίδης Δημήτριος του Ιωάν.
Κακά Μαρία του Κων)νου
Κασιώτης Βασίλειος του Γεωρ.
Κουτσάκης Ιωάννης του Έμμαν.
Κρητικός Τσαμπίκος του Αναστ.
Λουϊζος Αρχιμήδης του Μιχαήλ
Μαλώτρας Αντώνιος του Χρήστου
Μανέττα — Κωνσταντάρου Κυριακή του Ιωάννου
Μαντικός Βασίλειος του Γεωργίου
Παλιεράνη Αγγελική του Σάντη
Πράντης Παντελής του Παναγ.
Τσιβρινής Περικλής του Γεωργίου

ΣΥΝΟΙΚΙΑ: ΑΓ. ΦΑΝΟΥΡΙΟΣ

Ζόγκας Δημήτριος του Κυριάκου
Καραγιάννης Β. του Φιλήμονα
Λυκουρίνος Νικ. του Σταματίου
Μηνατσής Γεώρ. του Ιωάννου
Μπουντουρλού Χ. του Αμπιντήν
Σπανός Κωνστ. του Ιωάννου
Χαρίτος Σταύρ. του Αριστοτέλη

ΣΥΝΟΙΚΙΑ: ΑΓ. ΣΤΕΦΑΝΟΣ

Αντώναρος Παν. του Αντωνίου
Αποστολάκης Νικ. του Ιωάννου
Βασιλάκης Άδ. του Ιωάννου
Ιωάννίδου-Ραϊμόνδου Άννα
του Βλάση
Καραμπινής Κ. του Εμμανουήλ
Καστελλοριζιός Β. του Νικολάου
Κολιάδης Ι. του Νικολάου
Μαρινάκης Άνδ. του Ιωάννου
Νούμερου Έλπινίκη του Σταύρου
Παπαμιχαήλ Κόμησσα του Μερκούρη
Σαλβάρη Ιωάννα του Βασιλείου
Σάρλης Γεώργ. του Νικήτα
Χαραλάμπης Α. του Εμμανουήλ
Χατζηαντωνίου Καλλιόπη του Νικολάου

Υποψήφιοι της «ΔΗΜΟΤΙΚΗΣ ΕΝΩΤΙΚΗΣ ΚΙΝΗΣΗΣ»:

ΝΙΟΧΩΡΙ

Γεωργιάδης Κωνσταντίνος
Καθοπούλης Σακελλάρης
Καλλιγά Ελένη
Κωστόπουλος Μαρίνος
Μινάρδος Στέλιος
Μπιλιπιλίας Γεώργιος
Παπαχριστοδούλου Χαριτωτωμένη
Χούλης Ιωάννης

ΑΓΙΟΣ ΣΤΕΦΑΝΟΣ

Αγαπητός Σπύρος
Αύνερινού—Παναγιώτου
Παναγιώτης
Βλάχου—Μιχαηλίδη
Παρασκευή
Καρασκευάκης Αντώνης
Κεφάκης Κωνσταντίνος
Κεφάδης Παύλος
Παστρικού—Χατζημάρκου
Μαρία
Περδικάρης Ιωάννης
Λέργος Μανώλης
Μητσού Δημήτρης

ΑΝΑΛΗΨΗ

Αναγνώστου Πιζάνια
Σταματία
Δερμάτης Ανδρέας
Καραμήτσου Αικατερίνη
Καρίκης Κυριάκος
Κελεπέρα Τσαμπίκα
Κλειδωνιάρης Σταμάτης
Κορωναίος Αριστοτέλης
Κυπραίος Αντώνης
Μαγγαφάς Αντώνης
Ξίππας Ελευθέριος
Ψαρολογάκης Γεώργιος

ΑΓΙΟΣ ΓΕΩΡΓΙΟΣ

Αντιφυλιώτης Σταύρος
Αντωνάκης Τσαμπίκος
Γκέλη Εύαγγελία
Κεμενίδης Πολυχρόνης
Λυκοπάντης Μιχαήλ
Μαγκαφάς Παντελής
Σταυριανάκης Τσαμπίκος
Τσαταλιός Γεώργιος
Ρούλιος Αριστείδης

ΑΓΙΟΥ ΝΙΚΟΛΑΟΥ— ΑΓΙΟΥ ΔΗΜΗΤΡΙΟΥ

Αδαμοπούλου Άννα
Βαλάτσου Μαρία
Ζαννάκης Θανάσης — Ιωάννης
Καπνουδάκης Νικόλαος
Καρδούλια Σουζάνα
Κωνσταντινίδης Αλέκος
Λαδόπουλος Παναγιώτης
Λύτρας Γεώργιος
Μπαρκανίκας Κωνσταντίνος
Νεοφύτου Δημήτριος
Παστρικός Δημήτριος
Ρεκλείτη—Στέφα Σταματία
Φώτου Ανθούλα
Χατζηγεωργίου Παναγιώτης
Χατζηγιάννη Μαρία

ΑΓΙΟΣ ΦΑΝΟΥΡΙΟΣ

Αργυρίου Νίκος
Ζανάκης Θόδωρος
Μιχαηλίδης Σταμάτης
Χαμαρία Ερδογάν
Μοσχής Αντώνης
Μοσχής Αντώνης
Κατσίλης Γιώργος
Σαράγια Χριστίνα
Καραμήτας Δημήτρης
Ζωάννου Μερκούριος

ΑΓΙΟΣ ΙΩΑΝΝΗΣ— ΑΓΙΟΙ ΑΝΑΡΓΥΡΟΙ

Αρβανίτη Τριανταφυλλία
Καλαφατάς Ανδρέας
Καλαφατάς Νικήτας
Καλούδης Μιχάλης
Μαθιός Κλεάνθης
Μηλότση Θεοδοσία
Μηλωνάς Μιχάλης
Μωραΐτης Γιώργος
Παπαθεοδωράκης Νίκος
Παραλυκίδη Σωτηρία
Παστρικού Αικατερίνη
Πράκης Αντώνης
Χατζηνικολάκη Εύσταθία
Ψιματάκης Παντελής

ΜΑΚΡΥ ΣΤΕΝΟ

Βογιατζή Τριανταφυλλιά
Βογιατζής Φώτης
Γεωργιάδου Καλλιόπη
Γιάγκου—Κυπριώτη Μαρία
Ζαννάκης Νικόλαος
Κατσαράς Γεώργιος
Κρητικάκης Κωνσταντίνος
Κυπραίου Αφροδίτη
Μάθιου Χρυσούλα
Μανωλάκης Κώστας
Μοναξιός Μιχαήλ
Μοσχής Ζαφείρης
Χαραλάμπους Μιχάλης
Χατζηστρατή Κατερίνα

ΜΗΤΡΟΠΟΛΗ— ΑΓΙΑ ΑΝΑΣΤΑΣΙΑ

Αρβανίτης Γεώργιος
του Εμμανουήλ
Ζηδιανάκης Εμμανουήλ
του Γεωργίου
Καλαντζή Παρασκευή
Καραγιάννη Αικατερίνη
Κούσης Δημήτριος
Λυραράκη Δήμητρα
Μήτσου Εμμανουήλ
Ντάλια Μοσχούλα
Περδικάκης Ζαφείρης
Χατζημάρκου Φωσύνη
Χριστοφόλου Φιλήμονας
Σακελλαρίδου Σεβαστή

ΚΑΤΩ ΡΟΔΙΝΙ

Ατσίδη Τσαμπίκα
Βολακάκης Χαράλαμπος
Διακανθός Σταμάτης
Καρίκη Δέσποινα
Κυπριώτης Φώτιος
Λεοντσίνης Ανδρέας
Μανωλάκης Βασίλης
Μαρκάκης Ιωάννης
Παπαγιάννη—Ποντικίνα
Βασιλική
Παπαχριστοδούλου Ελευθερία
Σταυρίδη Ελένη
Τρικίλης Νικήτας

ΑΝΩ ΡΟΔΙΝΙ—ΦΑΝΕΡΩΜΕΝΗ

Καριμάλης Κυριάκος
Κλειδωνιάρη Μαρία
Μακρής Μιχαήλ
Μαστρομιχάλης Μιχάλης
Μελεξενής Στέλιος
Σαρικά Έλλη
Χατζηγεωργίου Αθανάσιος
Χατζημανώλης Ιωάννης
Ιποβασίλης Νικόλαος
Παραής Χαράλαμπος

ΑΓΙΟΣ ΠΑΝΤΕΛΕΗΜΟΝΑΣ

Βογιατζής Σταμάτης
Μούχλης Νικόλαος
Παπαχριστοδούλου Στέλιος
Σκαρτάδος Θεοδωρής
Τσίκης Βασίλης

Συνδυασμός «Αγανεωτική Κίνηση Συνοικιών (Α.Κι.Σ.)»

ΝΙΟΧΩΡΙ

Σωτηράκης Σταμάτης
Σιδέρης Κώστας
Ηρακλείδου—Σιδέρη Μαριάνθη

ΑΓΙΟΣ ΣΤΕΦΑΝΟΣ

Γκαβογιάννης Τάκης
Ζαφειροπούλου Ελένη
Σκουτέλης Κώστας

ΑΓΙΟΣ ΦΑΝΟΥΡΙΟΣ

Καραμηνάς Ξενοφών
Κασταvίδης Εύαγγελος

ΑΓΙΟΙ ΑΝΑΡΓΥΡΟΙ— ΑΓΙΟΣ ΙΩΑΝΝΗΣ

Φωκάς Σωτήριος
Χατζηϊωάννου Αντώνιος

ΑΓΙΟΣ ΓΕΩΡΓΙΟΣ

Γονάκη Ελένη
Τσάμπλας Τρύφωνας
Σπανός Γεώργιος

ΜΑΚΡΥ ΣΤΕΝΟ

Λοϊζος Ηλίας

ΑΝΑΛΗΨΗ

Κασταvίδης Θεοδόσιος
Κούτελου Αικατερίνη
Καλανδράνης Βασίλειος
Χατζηγεωργίου—Κασταvίδου
Γεωργία

ΑΝΩ ΡΟΔΙΝΙ—ΦΑΝΕΡΩΜΕΝΗ

Οικονομίδου Εύαγγελία.

ΔΙΠΛΩΜΑΤΟΥΧΟΣ ΨΥΧΟΕΡΕΥΝΗΤΡΙΑ

—ΜΕΝΤΙΟΥΜ—

ΣΤΑΣΑ ΜΑΥΡΙΚΑΚΗ



Μέ γερές ικανότητες μεταβιβάσεως σκέψεως, μέ ύποβολές καί ύπνωτισμού καί χαρτομαντείας.

Γιά ό,τιδήποτε θέμα αίσθηματικό, έπαγγελματικό καί γιά άτομα πού λείπουν μακριά σας.

Θά δέχομαι ΘΕΜΙΣΤΟΚΛΕΟΥΣ ΣΟΦΟΥΛΗ 125, α' όροφος, άπό 9π.μ. έως 2 μ.μ. καί άπό 4 μ.μ. έως 8 μ.μ.

ΤΗΛΕΦΩΝΟ 23109

Αλυσοπρίονο «FOLUX»

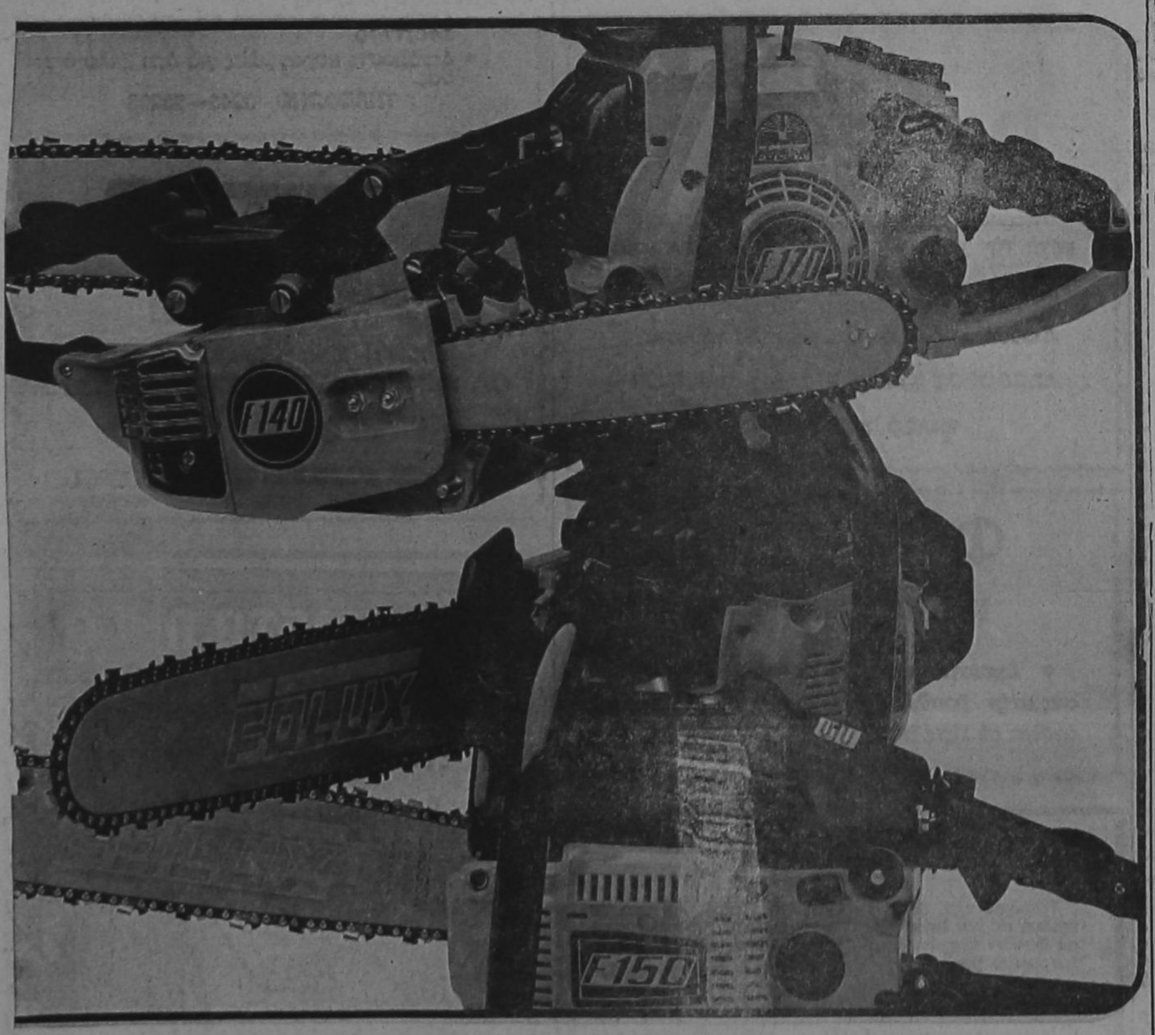

Ο ΑΧΩΡΙΣΤΟΣ ΣΥΝΤΡΟΦΟΣ ΣΑΣ
ΦΤΗΝΟ ΚΑΙ ΟΙΚΟΝΟΜΙΚΟ—ΧΩΡΙΣ ΠΡΟΒΛΗΜΑΤΑ—ΑΠΛΟ ΣΤΟ ΧΕΙΡΙΣΜΟ — ΜΕΓΑΛΗΣ ΑΝΤΟΧΗΣ

ΕΝΑ ΕΓΓΥΗΜΕΝΟ ΕΡΓΑΛΕΙΟ ΣΤΑ ΧΕΡΙΑ ΣΑΣ «FOLUX»

Αποκλειστικός Αντιπρόσωπος Δωδ)σου:

ΕΜ. ΚΩΣΤΑΚΗΣ & Σία Ο.Ε.

ΟΔΟΣ ΚΟΛΟΚΟΤΡΩΝΗ 13— ΡΟΔΟΣ ΤΗΛ. 23026—30643

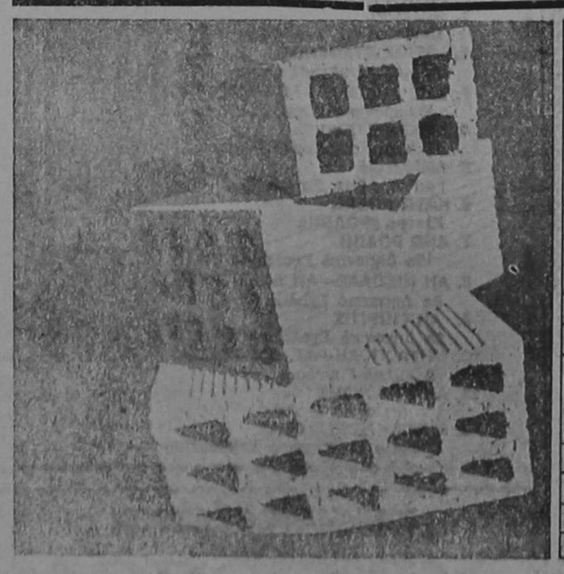

ΡΟΔΙΑΚΗ ΚΕΡΑΜΙΚΗ Α.Ε.

22ο ΧΛΜ ΡΟΔΟΥ - ΛΙΝΔΟΥ
☎ 51580 ΡΟΔΟΣ

Τούβλα όλων των διαστάσεων

- Η υψηλή τεχνολογία μας σας εγγυάται προϊόντα άριστης ποιότητας και αντοχής.
- Η μικρή απόσταση του εργοστασίου μαςαπό την πόλη της Ρόδου έχει σαν αποτέλεσμα χαμηλότερο κόστος μεταφοράς.
- Σε τιμές προσιτές, με προθυμία και συνέπεια είμαστε έτοιμοι να εξυπηρετήσουμε τις παραγγελίες σας.

Τηλέφωνο 51580

ΕΣΩΤΕΡΙΚΑΙ ΕΙΔΗΣΕΙΣ ΚΑΙ ΤΗΛΕΓΡΑΦΗΜΑΤΑ

Ανακοίνωση της Ν.Ε. ΠΑΣΟΚ για τις σημερινές εκλογές στις συνοικίες της Ρόδου

Σχετικά μέ τίς σημερινές έκλογές γιά τά συνοικιακα συμβούλια, άπό τήν νομαρχιακή έπιτροπή τού ΠΑΣΟΚ έκοοθηκε ή παρακάτω ανακοίνωση:

«Φίλε Συνδημότη,

Μέ τή συμμετοχή σου στίς σημερινές συνοικιακές έκλογές θέτεις καί τή δική σου σφραγίσα άποσοχής καί άξιοποίησης ένός άπό τούς πολλούς θεσμούς λα'ϊκής συμμετοχής πού έχει καθιερώσει ή κυβέρνηση τής ΑΛΛΑΓΗΣ.

Τά συνοικιακά συμβούλια είναι ένας θεσμός άμεσης συμμετοχής, διαλόγου καί συνευθύνης γιά ό,τι συμβαίνει στό χώρο πού διαβιώνεις, κινείσαι καί άναπτύσσεις προσωπικές άνθρώπινες σχέσεις, στή συνοικία σου.

Ό θεσμός αύτός σού κατοχυρώνει τό δικαίωμα νά έχεις άποψη, ίδέες καί προτάσεις πάνω στά γενικά προβλήματα τής γειτονιάς σου καί νά συμβάλλεις μέ τή δική σου άμεση συμμετοχή στήν έπίλυσή τους.

Ό θεσμός σού παρέχει τή δυνατότητα νά προτείνεις καί νά παίρνεις μέρος σέ δημιουργικές πρωτοβουλίες πού καλυτερεύουν τή ζωή στή συνοικία σου, άρα καί τή δική σου ζωή.

Γιά νά πετύχει όμως καί νά γίνει τρόπος ζωής ό κατ' έξοχήν πρωτοπορειακός κοινωνικός αύτός θεσμός, πρέπει νά στηρίζεται στή πρακτική τής συλλογικότητας καί τής συνεργασίας μεταξύ όλων τών κατοίκων τής συνοικίας.

Γιά ν' άποδώσει καρπούς, χρειάζεται ένα συγκροτημένο δημοκρατικό πρόγραμμα άνοιχτής δράσης, χρειάζεται ίεράρχηση τών προβλημάτων άνάλογα μέ τή σπουδαιότητα τους. Πρέπει νά βασίζεται στήν άντίληψη πού δέν διαχωρίζει άλλά συσπειρώνει γύρω άπό τά συνοικιακά συμβούλια κάθε κάτοικο, άννεξάρτητα άπό τήν πολιτική ή κομματική του τοποθέτηση.

Χρειάζεται τέλος κάθε άποψη καί κάθε πρόταση πού συμβάλλει θετικά πρός τό συμφέρον τής συνοικιακής κοινότητας.

Τίς παραπάνω άντιλήψεις καί όρους έκφράζει ή Παρροδιακή Συνοικιακή Κίνηση (ΠΑ.Σ.Κ.). Αύτό τό πνεύμα διέπει τίς διακηρύξεις της καί τή σύνθεση της αποπρόσωπα, τά όποία έχουν δοκιμαστεί καί καταξιωθεί μέ τή δράση τους στούς διάφορους κοινωνικούς χώρους.

Γι' αύτό, ΦΙΛΕ ΣΥΝΔΗΜΟΤΗ, σού προτείνουμε νά έπιλέξεις σήμερα τό ψηφοδέλτιο τής ΠΑ.Σ.Κ.

Έτσι, θ' άποκλείσεις τόν παραγοντισμό καί τή μονοκομματική άντίληψη στή διαχείριση τών προβλημάτων πού άμεσα σέ άφορούν.

Έτσι, θά κατοχυρώσεις τή δημοκρατική φυσιογνωμία τού θεσμού, τό άνοιχτό πνεύμα, τό διάλογο, τίς δημιουργικές ίδέες, τίς συλλογικές πρωτοβουλίες, οί όποίες μέσα άπό τά συνοικιακά συμβούλια θά δώσουν όμορφιά καί τόνο ζωής στή γειτονιά σου. Ψηφίζοντας τή ΠΑ.Σ.Κ., λές ένα μεγάλο ΝΑΙ στό δικαίωμα σου νά συμμετέχεις άμεσα καί δημιουργικά».

Δημοτική Ενωτική Κίνηση

ΟΙ ΠΡΟΤΑΣΕΙΣ ΜΑΣ ΓΙΑ ΤΟΝ ΑΗ ΝΙΚΟΛΑ—ΑΗ ΔΗΜΗΤΡΗ

Σήμερα Κυριακή 24 Νοέμβρη 85 ψηφίζουμε γιά τήν άνάδειξη νέου Συνοικιακού Συμβουλίου.

Έμείς οί ύποψήφιοι τής ΔΗΜΟΤΙΚΗΣ ΕΝΩΤΙΚΗΣ ΚΙΝΗΣΗΣ (ΔΕΚ) καλούμε τούς συμπολίτες μας νά συσπειρωθούν καί νά άγωνιστούν μαζί μας γιά:

— Νά άπομακρυνθούν τά μηχανήματα τής Ύπηρεσίας Έγγείων Βελτιώσεων στήν όδό Καποδιστρίου καί Ύψηλάντη, νά κατεδαφισθούν τά τείχη καί νά γίνει παιδότοπος.

— Νά καθαρισθεί καί νά άξιοποιηθεί ή παραλία τού Ζέφυρο.

— Νά σταματήσει ή λειτουργία τού έργοστασίου τής ΔΕΗ.

— Νά όλλοκληρωθεί ή πολυκατοικία τών «Δημοσίων Ύπαλλήλων» καί νά άποδοθεί σέ άστεγους. Νά διαμορφωθεί ό περιβάλλον χώρος μέ άθλητικές έγκαταστάσεις καί πράσινο.

— Νά γίνει κλειστό κολυμβητήριο στό Ζέφυρο.

— Νά γίνει παιδικός σταθμός στό οίκόπεδο μεταξύ τών όδών Δενδρινού — Άγίου Γεωργίου.

— Νά γίνει Έμπορικό κέντρο στίς άποθήκες τής Ένωσης Γεωργικών Συναιτερισμών μέ λα'ϊκή άγορά, κρεοπωλεία, ίχθυοπωλεία, ύπεραγορά τροφίμων.

— Νά άπομακρυνθεί ή μάντρα οίκοδομικών ύλικών στούς δρόμους Καναδά — Δενδρινού καί νά γίνει πλατεία.

— Νά άπομακρυνθεί τό μαρμαράδικο άπό τήν όδό Άγ. Γεωργίου.

— Νά γίνουν άντιπλημμυρικά έργα στίς περιοχές πού έχουν πρόβλημα.

Τά προβλήματα αύτά καί όσα άλλα παρουσιάζονται, άπαιτούν γιά τή λύση τους ένα δραστήριο καί μαχητικό Συνοικιακό Συμβούλιο πού καθημερινά — σέ άντίθεση μέ ότι γινόταν μέχρι τώρα—θά βρίσκεται στό πλευρό τών συμπολιτών.

Η ΔΗΜΟΤΙΚΗ ΕΝΩΤΙΚΗ ΚΙΝΗΣΗ θά δώσει όλες τίς δυνάμεις της

— γιά νά μή μείνουν γιά άλλα 2 χρόνια τά Συνοικιακά Συμβούλια άδρανοποιημένα καί ύποβαθμισμένα.

— γιά νά άναδειχτούν σέ όργανα ούσιαστικής λα'ϊκής συμμετοχής καί πάλης γιά τήν προώθηση τών προβλημάτων τής γειτονιάς.

Οί ύποψήφιοι τής ΔΗΜΟΤΙΚΗΣ ΕΝΩΤΙΚΗΣ ΚΙΝΗΣΗΣ

ΑΔΑΜΟΠΟΥΛΟΥ Άννα, ΒΑΛΑΤΣΟΥ Μαρία, ΖΑΝΝΑΚΗΣ Θανάσης—Ίωάννης, ΚΑΠΝΟΥΔΑΚΗΣ Νικόλαος, ΚΑΡΔΟΥΛΙΑ Σουζάνα, ΚΩΝΣΤΑΝΤΙΝΙΔΗΣ Άλέκος, ΛΑΔΟΠΟΥΛΟΣ Παναγιώτης, ΛΥΤΡΑΣ Γεώργιος, ΜΠΑΡΚΑΝΙΚΑΣ Κωνσταντίνος, ΝΕΟΦΥΤΟΥ Δημήτριος, ΠΑΣΤΡΙΚΟΣ Δημήτριος, ΡΕΚΛΕΙΤΗ—ΣΤΕΦΑ Σταματία, ΦΩΤΟΥ Άνθούλα, ΧΑΤΖΗΓΕΩΡΓΙΟΥ Παναγιώτης, ΧΑΤΖΗΓΙΑΝΝΗ Μαρία.

ΨΗΦΙΣΤΕ ΔΗΜΟΤΙΚΗ ΕΝΩΤΙΚΗ ΚΙΝΗΣΗ

Τον ουραγό Εδεσσαϊκό φιλοξενεί ο Διαγόρας

Θρίαμβος - «Ρόδος» το πρωΐ

ΜΕΤΑ άπό διακοπή μιάς βδομάδας, λόγω τής έπετείου τού Πολυτεχνείου, ξαναρχίζουν άπό σήμερα τά 'εθνικά πρωταθλήματά μας. Στήν πόλη μας θά διεξαχθεί ο άγώνας του πρωταθλήματος Β' Εθνικής μεταξύ τού Διαγόρα και τού Εδεσσαϊκού. Η «Ρόδος» θά άντιμετωπίσει τό πρωΐ, έκτός έδρας τόν Θρίαμβο.

ΟΛΑ ΓΙΑ ΜΙΑ ΕΥΚΟΛΗ ΝΙΚΗ

Καλά προετοιμασμένος καί μέ άκμαιότατο τό ήθικό τών παικτών του, ό Διαγόρας θά άγωνιστεί σήμερα τό άπόγευμα στό Εθνικό Στάδιό μας, μέ ένα καί μοναδικό στόχο: Νά πάρει τούς δύο βαθμούς τού άγώνα καί νά βελτιώσει τήν βαθμολογική θέση του. Η «κυανέρυθρη» όμάδα μας προερχόμενη άπό έκτός έδρας ίσοπαλία (1—1) στήν Καστοριά, φιλοδοξεί σήμερα νά συνεχίσει τίς καλές έμφανίσεις της γιά νά ίκανοποιήσει τούς Ροδίτες φιλάθλους.

Η ΟΜΑΔΑ τής Έδεσσας είναι ούραγός στόν βαθμολογικό πίνακα. Εχει, έπίσης, τήν χειρότερη άμυνα. Δέχθηκε 18 γκόλ σέ έννιά άγώνες. Άλλά καί ή έπίθεσή της δέν θεωρείται παρανωνική. Πέτυχε μόνο έξη γκόλ φέτος.

● Ο τεχνικός τών «κυανερύθρων» Παύλος Γρηγοριάδης δέν άποκάλυψε τά σχέδιά του όσον τήν 11άδα. Μάλιστα κάλεσε 18 παίκτες καί όριστική άπόφαση γιά τήν 16άδα θά πάρει στ' άποδυτήρια. Είναι όμως πολύ πιθανό νά μήν άλλάξει τήν 11άδα του, πού πήγε καλά στήν Καστοριά.

ΔΗΛΑΔΗ, έκτός άπροόπτου, θά παίξουν άπό τήν άρχή οί Τσακυακίδης, Μπακαρής, Δ. Αθανασίου, Αναστασιάδης, Δουρδουνάς, Παπαδιός, Σωτηρόπουλος, Καλα'ϊτζίδης, Γεωργαλής, Παπαοικονόμου, Ψεύτης.

● Τήν 16άδα θά συμπληρώνουν πέντε άπό τούς Μαυρουδή, Αλεξιάδη, Τσολάκο, Θωμα'ϊδη, Γκίζα, Καμπούρη καί Σιφωνιό.

ΤΟ ΜΑΤΣ θά διευθύνει ό κ. Δημήτρης Βαβελάτος (Πάτρας). Εναρξη στίς 3 μ.μ.

ΟΙ ΑΛΛΟΙ ΑΓΩΝΕΣ

Ο πρωτοπόρος Λεβαδειακός άγωνίζεται σήμερα στό γήπεδό του μέ τήν Νάουσα. Τά άλλα παιχνίδια τής σημερινής 10ης άγωνιστικής ήμέρας είναι:

Κιλκισιακός—Μακεδονικός
Προοδευτική—Καστοριά
Βέροια—Καβάλα
Αρη. Αστήρ—Αίγάλεω
Ατρόμητος Π.—Παναιτωλικός
Αθηνα'ϊκός—Τρίκαλα
Λεβαδειακός—Νάουσα
Αίολικός—Πιερικός
Αχαρνα'ϊκός—Ιωνικός

ΘΑ ΚΡΑΤΗΣΕΙ ΤΟ «ΑΗΤΤΗΤΟ» Η «ΡΟΔΟΣ»;

Πρω'ϊ' άγωνίζεται σήμερα ή «Ρόδος». Θά παίξει στό γήπεδο τής Ήλιούπολης μέ τόν Θρίαμβο, πού έξακολουθεί νά βρίσκεται μέσα στό γκρούπ τών πρωτοπόρων τού νότιου όμιλου τής Γ' Έθνικής Κατηγορίας. Έδώ θά πρέπει νά άναφερθεί, ότι τό ίδιο γήπεδο είναι ή έδρα τού πρωτοπόρου Χαραυγιακού καί τής Ήλιούπολης. Ό Χαραυγιακός έχει 14 βαθμούς, ένώ ή Ήλιούπολη καί ό Θρίαμβος έχουν άπό 12 «πόντους». Η «Ρόδος» είναι ένα βαθμό πίσω άπό τόν σημερινό άντίπαλό της.

● Η ροδίτικη όμάδα θά έχει σήμερα σάν πρώτο στόχο της τόν ένα βαθμό τής ίσοπαλίας. Θέλει όπωσδήποτε νά συνεχίσει τό «άήττητό» της, πού διατηρεί έδώ καί έπτά άγωνιστικές ήμέρες, δηλαδή άπό τήν δεύτερη «ήμέρα» τού πρωταθλήματος.

Η ΓΗΠΕΔΟΥΧΟΣ όμάδα παραμένει άήττητη καί μάλιστα χωρίς άπώλεια βαθμού στήν έδρα της. Έπί πέντε άγώνων, πέτυχε ίσάριθμες νίκες. Είδικότερα νίκησε τόν Ηρόδοτο 1—0, τήν Κέρκυρα 1—0, τό Άγρίνιο 1—0, τόν Έργοτέλη 1—0 καί τήν Καλαμάτα μέ 2—0.

● Η «πράσινη» όμάδα μας, πού έχει προετοιμαστεί κατάλληλα τίς τελευταίες δύο βδομάδες, μπορεί νά κάνει «ζημιά» στόν Θρίαμβο! Ό Πασχάλης Γκογκίδης πού θά καθήσει στόν πάγκο τής «Ρόδου» θά παρατάξει πιθανότατα τούς Δρογγίτη, Παπα'ϊωάννου, Καραμηνά, Λάππα, Άθανασίου, Λαγκάνη, Πολυχρόνη, Χαρτερό, Βασιλαράκη, Άνδρουλή καί Πριγιανάκη καί θά «στήσει» τήν όμάδα του μέ τό σύστημα «4—4—2».

ΤΗΝ 16ΑΔΑ θά συμπληρώνουν οί Μανωλάς, Όρφανός, Σταμάτης, Εύαγγέλου καί Χατζηγεωργίου.

● Τό μάτς θά άρχίσει στίς 11 τό πρω'ϊ' καί θά τό διευθύνει ό κ. Θεόδωρος Κα'ϊόγλου (Άργολίδας).

ΤΟ ΥΠΟΛΟΙΠΟ ΠΡΟΓΡΑΜΜΑ

Η 10η άγωνιστική ήμέρα τού πρωταθλήματος τού νότιου όμιλου τής Γ' Έθνικής περιλαμβάνει τούς παρακάτω άγώνες:

Κόρινθος — Θήβα
Νεάπολη — Παναρκαδικός
Έργοτέλης — Καλαμάτα
Χαλκίς — Έθν. Άστέρας
Έλευσίνα — Ήλιούπολη
Χαραυγιακός — Βύζας
Παντυπλιακός — Ηρόδοτος
Κέρκυρα — Καλλιθέα
Πανηλειακός — Φωστήρ

Ο Α.Σ. ΡΟΔΟΣ ΣΤΟ «ΠΑΠΑΣΤΡΑΤΕΙΟ»

Στό «Παπαστράτειο» τού Πειραιά μέ άντίπαλο τόν Πορφύρα άγωνίζεται σήμερα ή όμάδα μπάσκετ τού Α.Σ. Ρόδος.

2 ΕΚ. ΔΡΧ. ΓΙΑ ΤΗΝ ΑΚΑΔΗΜΙΑ ΜΑΣ

ΜΕ ποσό δύο έκατομμυρίων δραχμών έπιχορηγήθηκε ή Παιδαγωγική Άκαδημία Ρόδου μέ άπόφαση τού ύπουργού Παιδείας κ. Άπ. Κακλαμάνη γιά τήν άντιμετώπιση τών δαπανών τής δωρεάν σίτισης τών σπουδαστών της.

ΕΟΡΤΕΣ

— Η κ. Κατερίνα Περικλή Άποστολίδη δέν έορτάζει ούτε δέχεται έπισκέψεις.

— Η κ. Κατίνα Γιακουμακη δέν έορτάζει ούτε δέχεται έπισκέψεις γιά τήν όνομαστική της έορτή.

— Η κυρία Αίκατερίνη Κλεοβούλου Άγιακάτσικα δέν θά δεχθεί έπισκέψεις γιά τήν όνομαστική της έορτή.

SAS
The Businessman's Airline
ΔΡΑΓΟΥΜΗ 5
ΤΗΛ. 30-675

0—0 Ο ΔΙΓΕΝΗΣ 1—1 Ο ΑΣΤΕΡΑΣ Π.

ΓΙΑ ΤΟ πρωτάθλημα τής Β' Κατηγορίας Δωδ)σου θά γίνουν σήμερα οί παρακάτω συναντήσεις τής 8ης άγωνιστικής ήμέρας:

Α' ΟΜΙΛΟΣ

Μεσαναγρός — Αντίμαχος (10 π.μ.)
Όμόνοια — Νικαγόρας (10 π.μ.)
Διαγόρας — Πυλί (10.30 π.μ)
Κλεάνθης — Δαμάγητος (3. μ.μ.)

◎ Χτές έγινε ό άγώνας Αγ. Ιαιδώρου — Αρχαγγέλου, πού έληξε μέ 1—1 τέρματα.

Β' ΟΜΙΛΟΣ

Άσκληπειό Π —Άσπις Άπ. (3 μ.μ.)
Αγ. Γεώργιος — Ηρακλης Μ. (3 μ.μ.) —

◎ Χτές έγιναν οί παρακάτω άγώνες:

Όλύμπικ — Άστέρας Π. 1—1
ΑΣΕΛ — Διγενής 0—0

ΑΠΟΛΛΩΝ — ΑΤΡΟΜΗΤΟΣ Π. ΣΤΙΣ ΚΑΛΥΘΙΕΣ

Στό γήπεδό του άγωνίζεται σήμερα τό άπόγευμα ό Απόλλωνας Καλυθιών. Αντίπαλός του θά είναι ό Ατρόμητος Πειραιώς. Το παιχνίδι θεωρείται δύσκολο, άλλά οί άπολλωνιστές μέ τήν συμπαράσταση τών όπαδών τους, πιστεύουν ότι θά φτάσουν στήν νίκη.

ΣΥΓΧΑΡΗΤΗΡΙΟ

Στόν άγαπημένο μας έξάδελφο ΟΝΟΥΦΡΙΟ ΦΑΡΜΑΚΙΔΗ πού άνακηρύχθηκε καθηγητής ΕΜΠΟΡΙΚΟΥ ΔΙΚΑΙΟΥ στή ΠΑΝΤΕΙΟ θερμά συγχαρητήρια
ΝΤΙΝΟΣ —ΜΑΡΙΑ— ΑΣΤΕΡΟΠΗ ΦΑΡΜΑΚΙΔΗ

ΣΥΓΧΑΡΗΤΗΡΙΟ

Στόν άγαπημένον μας ΟΝΟΥΦΡΙΟ ΦΑΡΜΑΚΙΔΗ πού άνακηρύχθηκε καθηγητής ΕΜΠΟΡΙΚΟΥ ΔΙΚΑΙΟΥ στήν ΠΑΝΤΕΙΟ μέ πολύ άγάπη τού εύχόμαστε θερμά συγχαρητήρια καί καλή σταδιοδρομία
Οί φίλοι του
Ήλίας καί Νίκος
ΧΑΤΖΗΑΝΤΩΝΙΑΔΗ

Ανακοίνωση της πρεσβείας των ΗΠΑ για την επίσκεψη του κ. Ρόμπερτ Κήλυ στη Ρόδο

ΑΘΗΝΑ,23 (ΑΠΕ).—

Ο Αμερικανός πρέσβυς κ. Ρόμπερτ Β. Κήλυ έπισκέφτηκε τή Ρόδο γιά πρώτη φορά άπό τήν ήμέρα πού άνέλαβε τά καθήκον τά του στήν Ελλάδα, στίς 22 καί 23 Νοεμβρίου, πραγματοποιώντας έθνιοτυπική έπίσκεψη σέ τοπικού άξιωματούχους. Επίσης έπισκέφθηκε τίς έγκαταστάσεις της «φωνής της Αμερικής» πού βρίσκονται στό νησί.

Ο πρέσβυς κ. Κήλυ, σύμφωνα μέ άνακοίνωση της Αμερικανικής Πρεσβείας είχε ίδιατερη συνάντηση μέ τόν κ. Γιάννη Μαχαιρδη, νομάρχη Δωδεκανήσου, καθώς καί μέ τόν Σάββα Καραγιάννη, δήμαρχο Ρόδου.

Συναντήθηκε έπίσης μέ τούς προέδρους τής κοινότητας Κοσκινού καί τού τοπικού Γεωργικού Συνεταιρισμού κατά τή διάρκεια τής έπίσκεψής του στό σταθμό τής «Φωνής της Αμερικής».

Ο κ. Κήλυ γνωστοποίησε στούς συνομιλητές του ότι ή Κυβέρνηση τών Ηνωμένων Πολιτειών είναι σέ θέση νά άνταποκριθεί θετικά στό αίτημα τής Νομαρχίας καί τού Γεωργικού Συνεργισμού τής κοινότητας Κοσκινού γιά τήν έκχώρηση δύο άγροτεμαχίων τά όποία ήταν έκμισθωμένα στήν Αμερικανική Κυβέρνηση. Οί υπεύθυνοι τής «Φωνής της Αμερικής» έκριναν ότι τά έν λόγω άγροτεμάχια δέν ήταν άπαραίτητα γιά τή λειτουργία τού Σταθμού καί ότι ή προβλεπόμενη άπό τίς τοπικές Αρχές χρήση τους δέν προεμβάλλεται μέ τή λειτουργία τής «Φωνής της Αμερικής».

Δεσπόζει το ντέρμπι ΑΕΡΑ - Ανταγόρα

ΝΙΚΗΣΑΝ ΚΑΛΥΜΝΙΑΚΟΣ, ΦΟΙΒΟΣ

Ο ΑΓΩΝΑΣ ΑΕΡΑ — Άνταγόρα, πού θά διεξαχθεί τό πρω'ϊ' στά Άφάντου, ξεχωρίζει τών σημερινών συναντήσεων τής 10ης άγωνιστικής ήμέρας τού πρωταθλήματος τής Α' Έρασ)κής Κατηγορίας Δωδ)σου. Η όμάδα τής Κώ είναι πρωτοπόρος μέ 16 βαθμούς, ένώ ό ΑΕΡΑ μαζί μέ τόν Καλυμνιακό «μοιράζονται» τήν δεύτερη θέση (μέ 13 βαθμούς).

● Τό παιχνίδι στά Άφάντου, πού θεωρείται σάν ντέρμπι, θά διευθύνει ό κ. Κουγιός (Κυπραίος —Μιχαλάκης).

ΤΑ ΥΠΟΛΟΙΠΑ τρία παιχνίδια πού θά γίνουν σήμερα είναι:

Φάνες: Άκουσίλαος — Δόξα Καρδάμαινας: Σαββάκης (Μοσχούς —Στέργου)
Ίαλυσός: Όρφέας — Άρης:Ρηνιού (Τρίπης — Καλαθενός)
Ψίνθος: Δόξα —Δωριέας: Τριανταφύλλου (Κουφός — Καψάσκης)

ΟΙ ΔΥΟ πρώτοι άγώνες θά άρχίσουν στίς 10 τό πρω'ϊ'. Οί ύπόλοιποι είναι άπογευματινοί (3 μ.μ.).

ΤΑ ΧΤΕΣΙΝΑ ΜΑΤΣ

Χτές έγιναν οί ...μισοί άγώνες τής 10ης «ήμέρας» μέ τά έξής άποτελέσματα:

Ηρακλής Κώ— Ίαλυσός 2—2
Άναγέννηση — Έθνικός 1—0
Ποσειδών — Φοίβος 0—2
Καλυμνιακός — Ροδιακός 3—0

ΤΑΒΕΡΝΑ
«Η Απολλωνιάτισα»

● Άπό τήν Κυριακή 24 Νοέμβρη καί κάθε Σαββατοκύριακο καί γιορτή σάς περιμένουμε στό χωριό «ΑΠΟΛΛΩΝΑ» νά γευτείτε τούς μεζέδες καί τίς λιχουδιές μας πού γίνονται μέ κέφι καί μεράκι.
— Κατσικάκι μέ φασόλια στό φούρνο
— Κατσικάκι μέ ρεβύθια στό φούρνο
— Κατσικάκι μέ πατάτες στό φούρνο
— Μπριζόλες μοσχαρίσιες, χοιρινές, πα'ϊδάκια
— Ντολμαδάκια ΑΠΟΛΛΩΝΙΑΤΙΚΑ
— Κεφτεδάκια, λουκάνικα ντόπια
— Χόρτα τού βουνού
— Γιαουρτόμελο μέ καρύδια καί τό πατροπαράδοτο ΣΦΟΓΓΑΤΟ
● Δεχόμαστε παραγγελίες γιά ό,τι βάλει ό νούς σας.
ΤΗΛΕΦΩΝΟ 0246—98203

Στήν Ρόδο
PANTON
ΟΛΗ Η ΧΕΙΜΕΡΙΝΗ ΚΟΛΛΕΞΙΟΝ
ΘΑ ΤΗΝ ΒΡΕΙΤΕ ΣΤΗΝ ΜΠΟΥΤΙΚ ΜΑΣ
«DOUBLE D»
ΔΗΜ. ΘΕΜΕΛΗ 73—ΤΗΛ. 32281

ΣΥΛΛΟΓΟΣ ΡΟΥΜΕΛΙΩΤΩΝ ΡΟΔΟΥ
ΠΡΟΣΚΛΗΣΗ
ΓΕΝΙΚΗΣ ΣΥΝΕΛΕΥΣΗΣ

Καλούνται όλα τά μέλη τού Συλλόγου Ρουμελιωτών Ρόδου τή Κυριακή 24—11—85 ώρα 18.00 στή πάνω αίθουσα τού ΑΚΤΑΙΟΥ στήν έτήσια τακτική Γενική Συνέλευση μέ θέματα ήμερήσιας διάταξης:
1) Άπολογισμός άπερχόμενου Δ.Σ.
2) Έκθεση Έξελεγκτικής Έπιτροπής
3) Έκλογή νέου Δ.Σ.
Άν δέν έπιτευχθεί άπαρτία ή γενική συνέλευση θά έπαναληφθεί τήν έπομένη Κυριακή 1—12—85 τήν ίδια ώρα, στήν ίδια αίθουσα, άνεξαρτήτως άριθμού παρόντων.
Τό Διοικητικό Συμβούλιο

ΔΗΜΟΣ ΡΟΔΟΥ — ΕΚΛΟΓΙΚΗ ΕΠΙΤΡΟΠΗ
Κανένας μή λείψει άπό τίς έκλογές γιά τήν άνάδειξη νέων Συνοικιακών Συμβουλίων.
ΚΥΡΙΑΚΗ 24)11)85
Όλοι στίς κάλπες γιά νά έκλέξουμε άντιπροσωπευτικά όργανα τής συνοικίας.
ΕΚΛΟΓΙΚΑ ΤΜΗΜΑΤΑ:
1. ΝΙΟΧΩΡΙ — Παιδαγωγική Άκαδημία
2. ΑΓΙΟΣ ΣΤΕΦΑΝΟΣ — Όρφανοτροφείο Θηλέων
3. ΑΗΣ ΓΙΑΝΝΗΣ—ΑΓ. ΑΝΑΡΓΥΡΟΙ — Συγκρότημα Βενετοκλείου
4. ΜΑΚΡΥ ΣΤΕΝΟ — Γραφείο Συν. Συμβουλίου
5. ΑΝΑΛΗΨΗ — Γραφείο Συν. Συμβουλίου
6. ΚΑΤΩ ΡΟΔΙΝΙ — Κέντρο «ΡΟΔΙΝΙ»
7. ΑΝΩ ΡΟΔΙΝΙ — 15ο Δημοτικό Σχολείο
8. ΑΗ ΝΙΚΟΛΑΣ—ΑΗ ΔΗΜΗΤΡΗΣ — 6ο Δημοτικό Σχολείο
9. ΑΗ ΓΙΩΡΓΗΣ — 2ο Δημοτικό Σχολείο
10. ΜΗΤΡΟΠΟΛΗ—ΑΓ. ΑΝΑΣΤΑΣΙΑ — Καζούλειο Γυμνάσιο
11. ΑΗ ΦΑΝΟΥΡΗΣ — 13ο Δημοτικό Σχολείο
12. ΑΗ ΠΑΝΤΕΛΕΗΜΟΝΑΣ — Γραφείο Συνοικιακού Συμβουλίου

'Ανακοίνωση
Η ΤΑΒΕΡΝΑ
PALOMA
άνακοινώνει στήν άξιότιμη πελατεία της ότι κατά τήν χειμερινή περίοδο θά λειτουργεί κάθε ΣΑΒΒΑΤΟ καί ΚΥΡΙΑΚΗ. Δεχόμαστε συνεστιάσει,, γάμους κλπ. μέχρι καί 300 άτομα.
Διαθέτουμε όρχήστρα γιά κάθε γούστο.
ΛΕΩΦΟΡΟΣ ΚΑΛΛΙΘΕΑΣ 7ον ΧΙΛΙΟΜΕΤΡΟ
ΤΗΛΕΦ. 82427 καί 30032

ΦΑΝΤΑΣΙΑ
ΚΟΣΜΙΚΟ ΚΕΝΤΡΟ
● Έμπιστευθείτε τήν ποιοτική διασκέδασή σας στήν βασίλισσα τής νυκτερινής Ρόδου, πού άνοίγει σέ λίγες μέρες.

ΠΟΛΙΤΙΣΤΙΚΟΣ ΟΡΓΑΝΙΣΜΟΣ ΔΗΜΟΥ ΡΟΔΟΥ
ΚΑΙ ΧΟΡΩΔΙΑ ΕΜΠΟΡΙΚΗΣ ΤΡΑΠΕΖΑΣ
7ο ΧΟΡΩΔΙΑΚΟ ΦΕΣΤΙΒΑΛ ΑΘΗΝΩΝ
ΧΟΡΩΔΙΑΚΟ ΣΑΒΒΑΤΟΚΥΡΙΑΚΟ ΡΟΔΟΥ
23 καί 24 ΝΟΕΜΒΡΙΟΥ 1985
ΕΘΝΙΚΟ ΘΕΑΤΡΟ
● Οί είσπράξεις θά διατεθούν γιά τόν άντικαρκινικό άγώνα
ΠΡΟΓΡΑΜΜΑ
ΚΥΡΙΑΚΗ 24 ΝΟΕΜΒΡΙΟΥ—11 Π.Μ.
1. Μικτή Χορωδία Δήμου Καλυμνίων
2. Παιδική Χορωδία «Άγίου Άθανασίου» Λάρισας
3. Παιδική Χορωδία «Άγίας Τριάδος» Θεσσαλονίκης
ΚΥΡΙΑΚΗ 24 ΝΟΕΜΒΡΙΟΥ—7 Μ.Μ.
1. Παδική Χορωδία Μ.Ε.Κ.Τ.Ο. Ίαλυσού
2. Μικτή Χορωδία Δήμου Ρόδου
3. Παιδική Χορωδία «PICCOLI CANTORI DELLA TURRITA» τής Μπελιντσόνα Έλβετίας.

ΚΙΝΗΜΑΤΟΘΕΑΤΡΟΝ
ΜΕΤΡΟΠΟΛ
ΤΗΛΕΦΩΝΟ 28400
ΔΕΥΤΕΡΑ και ΤΡΙΤΗ 25)11 και 26)11
— Άπογευματινή 7—9 μ.μ.
— Βραδυνή 9.30—11.30 μ.μ.
Ό θίασος
ΝΙΚΟΥ ΤΣΟΥΚΑ—ΜΑΙΡΗΣ ΒΙΔΑΛΗ ΚΑΙ ΜΑΝΩΛΗ ΔΕΣΤΟΥΝΗ
Παρουσιάζουν τήν σούπερ κωμωδία:
ΓΥΝΑΙΚΑ ΑΠΟ ΤΟ ΤΟΠΟ ΣΟΥ ΚΙ ΑΣ ΕΙΝΑΙ ΚΑΙ ΠΑΛΑΒΙΑΡΑ
● Προπωλούνται είσιτήρια στό ταμείο τού ΜΕΤΡΟΠΟΛ
● Δίδονται ΕΡΓΑΤΙΚΑ ΕΙΣΙΤΗΡΙΑ

ΜΝΗΜΟΣΥΝΟΝ

Τελούμεν τήν 26—11—85 ήμέρα Τρίτη καί ώρα 8η πρωινή είς τόν ίερόν ναόν Άγίας Είρήνης Όρφανοτροφείου Θηλέων μνημόσυνον ύπέρ άναπαύσεως τής ψυχής τού λατρευτού μας



ΜΑΡΚΟΥ ΟΙΚΟΝΟΜΟΥ

Η μητέρα Άργυρώ, τά άδέλφια Γεώργιος—Εύαγγελία Πέτρου, οί θείοι, τά άνήψια, τά έξαδέλφια καί οί λοιποί συγγενείς.

Το σωστο ουζο
Γιά όσους ξέρουν νά πίνουν...
ΟΥΖΟ ΜΑΝΟΥΣΟΣ
τό σωστό οὖζο
Η παραδοση συνεχιζεται

