ΙΔΙΟΚΤΗΤΗΣ - ΔΙΕΥΘΥΝΤΗΣ
ΓΕΩΡΓΙΟΣ ΔΙΑΜΑΝΤΙΔΗΣ
ΕΤΟΣ ΙΔΡΥΣΕΩΣ: 1949

ΠΡΟΟΔΟΣ

Ἀνεξάρτητος ἡμερησία πρωϊνὴ ἐφημερίς ἐκδιδομένη ἐν Ρόδῳ

ΓΡΑΦΕΙΑ • ΤΥΠΟΓΡΑΦΕΙΑ
ΠΡΩΤΗ ΠΑΡΟΔΟΣ ΚΑΝΑΔΑ
ΤΗΛΕΦΩΝΑ: Συντάξεως 27356 Λογ)ρίου 24539

Ἀριθμὸς φύλλου 11.060, τιμὴ φύλλου δρχ. 20

ΤΡΙΤΗ 26 ΝΟΕΜΒΡΙΟΥ 1985

Κάθε παράταξη μιλά «για νίκη»

Ολοι ευχαριστημένοι από τα αποτελέσματα των εκλογών

Επιμαλούνται σαν «άλλοθι» την αποχή...

ΤΗΝ ΑΠΟΧΗ ἐπικαλούνται σὰν «ἄλλοθι» καὶ τὰ δύο μεγάλα κόμματα γιὰ νὰ δικαιολογήσουν τὸ ἀποτέλεσμα τῶν ἐκλογῶν στὰ συνοικιακὰ συμβούλια τῆς Ρόδου. Τὸ μὲν ΠΑΣΟΚ ἰσχυρίζεται ὅτι οἱ περισσότεροι ὁπαδοί του δὲν πήγαν νὰ ψηφίσουν (γι' αὐτὸ καὶ ἦρθε δεύτερο στὸ σύνολο τῶν ψήφων), ἐνῶ παράλληλα τονίζει ὅτι εἶναι ἱκανοποιημένο ἀπὸ τὸ ἀποτέλεσμα γιατί τώρα «πῆγε πολὺ καλύτερα ἀπὸ τίς προηγούμενες ἐκλογές» καὶ ἔχει τὸν ἔλεγχο σὲ πολλὰ συμβούλια.

• Ἀπὸ τὴν ἄλλη πλευρὰ ἡ Νέα Δημοκρατία εἶναι εὐχαριστημένη γιὰ τὸ τελικὸ ἀποτέλεσμα (γιατὶ ἦρθε πρώτη σὲ ψήφους), ἀλλὰ ὑποστηρίζει κι' αὐτὴ μὲ τὴν σειρά της ὅτι «θὰ μπορούσε νὰ εἶχε πετύχει θρίαμβο» ἂν ψήφιζαν οἱ ἐγγεγραμμένοι στοὺς συνοικιακοὺς καταλόγους ὁπαδοί της!

Η ΟΥΣΙΑ εἶναι πάντως ὅτι οἱ συμπολίτες μας εἶδαν κάπως ἀδιάφορα τίς προχτεσινὲς ἐκλογές, κι' αὐτὸ ὀφείλεται στὸ γεγονὸς ὅτι ὁ θεσμὸς τῶν συνοικιακῶν συμβουλίων ἦταν —σκόπιμα;— ὑποβαθμισμένος καὶ ἐλάχιστα γνώριζαν γιὰ τίς διαδικασίες του!

• Ἦταν ὅμως, οἱ προχτεσινὲς ἐκλογὲς ἕνα «ἀδιάψευστο γκάλοπ» γιὰ τὴν δύναμη τῶν κομμάτων μέσα στὴ πόλη τῆς Ρόδου, ποὺ εἶναι χρήσιμο γιὰ τὴν ἐξαγωγὴ διαφόρων πολιτικῶν συμπερασμάτων.

ΚΑΙ ΑΣΦΑΛΩΣ φαίνεται ὅτι ἡ δημαρχία Καραγιάννη βρίσκεται «ὑπὸ δοκιμασία», ἂν καὶ ὁ ἴδιος ὁ δήμαρχος μπορεί νὰ ἰσχυριστεί ὅτι δὲν εἶχε ἀπολύτως καμιὰ ἀνάμειξη στίς προχτεσινὲς ἐκλογὲς καὶ τὸ «δυσμενὲς ἀποτέλεσμα» πρέπει νὰ χρεωθεί στὸ ΠΑΣΟΚ ποὺ εἶχε ἀναλάβει τὸν σχηματισμὸ τῶν συνδυασμὸ σ' ὅλες τίς συνοικίες καὶ εἶχε διενεργήσει μόνο του τὸν προεκλογικὸ ἀγώνα.

• Τὸ ἴδιο μπορεί νὰ ἰσχυριστεί καὶ ὁ Δημ. Βενετοκλῆς —ποὺ ἔμεινε οὐσιαστικὰ ἔξω ἀπὸ τίς συνοικιακὲς— καὶ ποὺ τώρα τὸ περιβάλλον του τονίζει ὅτι «μὲ τὸν Βενετοκλὴ στὴν ὀργάνωση θὰ μπορούσε ἡ Νέα Δημοκρατία νὰ πετύχει ὄχι ἁπλῶς μιὰ νίκη, ἀλλὰ ἕναν μεγάλο θρίαμβο».

ΤΟ ΚΚΕ δὲν μπορεί παρὰ νὰ εἶναι εὐχαριστημένο ἀπὸ τ' ἀποτελέσματα. Γιατί ἐξέλεξε ἀπὸ ἕναν σύμβουλο σὲ κάθε συνοικία (ἐκτὸς ἀπὸ τὸ Νιοχώρι) καὶ σὲ τέσσερις συνοικίες θὰ εἶναι ὁ ρυθμιστὴς γιὰ τὸ προεδρεῖο, ἀφοῦ τὰ δύο μεγάλα κόμματα ἔχουν ἀπὸ ἴσο ἀριθμὸ ἑδρῶν.

Ἐπισημαίνουμε καὶ πάλι ὅτι τὸ ποσοστὸ τῆς ἀποχῆς ἦταν 51,50 ο)ο καὶ τὰ τελικὰ ἀποτελέσματα ἔχουν ὡς ἑξῆς:

Ἐγγεγραμμένοι	17.696
Ἐψήφισαν	8.592
Ἔγκυρα	8.446
Ἄκυρα — Λευκά	146

ΔΗΚΙ (ὑποστηρίχτηκε ἀπὸ τὴ Νέα Δημοκρατία) 3.781, ἤτοι πο

ΣΥΝΕΧΕΙΑ ΣΤΗΝ ΣΕΛ. ——6

Σοβαρὰ επεισόδια στα γραφεία

Αγαναυτισμένοι οι επιβάτες τα σπάνε στην «Ολυμπιαυή»

Επειδὴ δεν ἐβαλαν ἐκτακτη πτήση

ΣΟΒΑΡΑ ἐπεισόδια ἔγιναν χτὲς τὸ πρωὶ στὰ γραφεία τῆς Ολυμπιακῆς Αεροπορίας, ἀλλὰ καὶ στὸ ἀεροδρόμιο, ὅταν ἀγανακτισμένοι ἐπιβάτες ἀρχισαν νὰ διαμαρτύρονται ἐπειδὴ δὲν ἔβαλε ἡ ἑταιρεία ἐκτακτη πτήση Μάλιστα ἕνας ἀπὸ τοὺς διαμαρτυρόμενους ἔρριξε τὴν βαλίτσα του, μὲ ἀποτέλεσμα νὰ σπάσει ἕνα κρύσταλλο, ἀλλὰ τὰ ἐπεισόδια δὲν πήραν μεγαλύτερες διαστάσεις.

● ΑΙΤΙΑ τῶν φασαριῶν ποὺ ἔγιναν ἦταν οἱ ματαιώσεις δύο πτήσεων ἀπὸ Αθήνα γιὰ Ρόδο καὶ ἀντίστροφα. Συγκεκριμένα, λόγω τῆς κακοκαιρίας μεταιώθηκε τὴν Κυριακὴ ἡ πτήση 708 Αθήνα—Ρόδο καὶ ἡ 709 Ρόδο—Αθήνα καὶ ἀντίστροφα.

ΧΤΕΣ τὸ πρωὶ ἐπιβάτες τῶν πτήσεων αὐτῶν πήγαν στὰ γραφεία τῆς Ολυμπιακῆς ἐπὶ τῆς ὁδοῦ Ιερού Λόχου. Ζήτησαν νὰ μπεί ἐκτακτη πτήση γιὰ νὰ μπορέσουν νὰ ταξιδέψουν, ἀλλὰ παρὸ τίς προσπάθειες ποὺ ἔγιναν δὲν μπόρεσε τελικὰ νὰ γίνει δεκτὸ τὸ αἴτημά τους. Αὐτὸ ὀφείλεται, σύμφωνα μὲ δηλώσεις τοῦ διευθυντὴ κ. Σπηλιωτόπουλου, στὸ γεγονὸς ὅτι ματαιώθηκαν πολλὲς πτήσεις σὲ ὅλη τὴν Ελλάδα, ἀλλὰ ἦταν καὶ δύο ἀπροσκάφη χαλασμένα. Δὲν ὑπῆρχαν δηλαδὴ διαθέσιμα ἀεροπλάνα γιὰ νὰ ἐκτελέσουν ἐκτακτες πτήσεις.

ΟΙ ΕΠΙΒΑΤΕΣ τάβαλαν φυσι

ΣΥΝΕΧΕΙΑ ΣΤΗΝ ΣΕΛ. ——6

Παίρνει ο Νομάρχης Δωδεκανήσου

Αυστηρά μέτρα κατά των «κοπανατζήδων» δημοσίων υπαλλήλων

Ολοι πρέπει «να χτυπούν κάρτα»

ΜΕΤΡΑ ΕΝΑΝΤΙΟΝ τῶν «κοπανατζήδων» δημοσίων ὑπαλλήλων παίρνει ὁ νομάρχης Δωδεκανήσου κ. Γιάννης Μαχαιρίδης. Μὲ χτεσινὴ ἐγκύκλιο του πρὸς τοὺς προϊσταμένους ὑπηρεσιῶν, τονίζει ὅτι ὅλοι οἱ ὑπάλληλοι ὀφείλουν νὰ «χτυπούν κάρτα», ὁ δὲ σχετικὸς ἔλεγχος θὰ γίνεται καθημερινά, ἐνῶ ὅσοι ὑπάλληλοι θέλουν νὰ βγοῦν ἀπὸ τὸ διοικητήριο πρέπει νὰ ἐφοδιάζονται μὲ ἐγγραφη ἄδεια.

• Τὸ κείμενο τῆς ἐγκυκλίου τοῦ κ. Μαχαιρίδη ἀναφέρει συγκεκριμένα τὰ ἑξῆς:

1. «Ὅπως εἶναι γνωστό, ἡ τήρηση τοῦ κανονικοῦ ὡραρίου ἐργασίας (προσέλευση καὶ ἀποχώρηση ἀπὸ τὴν ὑπηρεσία τὴν καθορισμένη ὡρα), ἀποτελεῖ βασικὸ καθήκον ὅλων τῶν ὑπαλλήλων ποὺ πηγάζει τόσο ἀπὸ τίς ἀρχὲς τῆς ὑπαλληλικῆς δεοντολογίας, ὅσο καὶ ἀπὸ τίς συγκεκριμένες σχετικὲς διατάξεις τοῦ ὑπαλληλικοῦ κώδικα.

2. Γιὰ τὴν καθιέρωση ἐνιαίου συστήματος ἐλέγχου τηρήσεως τοῦ κανονικοῦ ὡραρίου ἐργασίας, καθιερώθηκε ἀπὸ τὸ Ὑπουργεῖο Προεδρίας τῆς Κυβερνήσεως ἡ σήμανση δελτίου παρουσίας σὲ εἰδικὴ συσκευὴ (ρολόγια) κατὰ τὴν προσέλευση καὶ ἀποχώρηση ἀπὸ ὅλους τοὺς ὑπαλλήλους ὅλων τῶν ὑπηρεσιῶν.

3. Οἱ ὑπηρεσίες ποὺ δὲν διαθέτουν ρολόγια, μέχρι τῆς ἐγκατάστασεώς τους, τηροῦν βιβλίο παρουσίας στὸ ὁποῖο ὑπογράφουν

ΣΥΝΕΧΕΙΑ ΣΤΗΝ ΣΕΛ. ——7

Ο διάδοχος του Λαλιώτη

ΑΘΗΝΑ, 25 (ΑΠΕ).—

Μὲ σημερινὴ ἀπόφαση τοῦ Πρωθυπουργοῦ κ. Παπανδρέου καὶ τοῦ ὑπουργοῦ Προεδρίας κ. Ἄκη Τσοχατζόπουλου, ἀνατίθενται στὸν ὑφυπουργὸ Προεδρίας κ. Μιλτιάδη Παπαϊωάννου καὶ οἱ ἁρμοδιότητες τοῦ ὑφυπουργοῦ Τύπου καὶ Πληροφοριῶν.

Μὲ τὴν ἴδια ἀπόφαση ὁρίζεται νέος Γ. Γ. Τύπου καὶ Πληροφοριῶν ὁ κ. Αντώνης Κούρτης.

Εξηγήσεις από τους υπεύθυνους

Γιατί 'υόπηυαν, από το θέατρο οι δύο Ροδίτες ηθοποιοί

Ετοιμάζονται δύο νέα έργα

«ΟΙ ΗΘΟΠΟΙΟΙ ποὺ θὰ παίξουν στὸ νέο ἔργο ποὺ ἀνεβάζει τὸ Δημοτικὸ Θέατρο Ρόδου ἐκλέχθηκαν ἀξιοκρατικά! Βρέθηκε ὁ,τε καλύτερο ὑπάρχει καὶ κανείς δὲν μπορεί νὰ συγκριθεί μὲ αὐτοὺς ποὺ θὰ παίξουν στὸ νέο ἔργο. Αὐτοὶ ποὺ ἀποκλείσθηκαν εἶναι γιατὶ ὑπάρχουν ἄλλοι καλύτεροι. Κανείς, μὰ κανείς δὲν μπορεί νὰ συγκριθεί μ' αὐτούς». Αὐτὸ τόνισε χτὲς σὲ συνέντευξη Τύπου, ὁ σκηνοθέτης κ. Νίκος Χατζήπαπας, ὁ ὁποῖος ἀνέλαβε τὸ ἀνέβασμα καὶ τοῦ δεύτερου ἔργου τοῦ Δημοτικοῦ Θεάτρου.

● Τὸ Δημοτικὸ Θέατρο Ρόδου μετὰ τὸν «Ασυλλόγιστο» τοῦ Μολιέρου, ἑτοιμάζει δύο παραγωγὲς θεατρικῶν ἔργων μὲ στόχο νὰ καλύψει σὲ παραστάσεις τὸν νομὸ Δωδεκανήσου. Τὸ ἕνα ἔργο ποὺ ἀνεβάζει εἶναι τὸ «Κομμάτια καὶ Θρύψαλα» τοῦ Γιώργου Σκούρτη σὲ σκηνοθεσία Ν. Χατζήπαπα καὶ τὸ δεύτερο εἶναι τὸ παιδικὸ «Ο Μιχάλης ὁ σφυρίχτρας» τοῦ Λούντβιχ Βόλκερ σὲ σκηνοθεσία Τηλ. Εμμανουήλ.

● Η ἀντιδήμαρχος καὶ πρόεδρος τοῦ Δ. Θ. Ρόδου κ. Φρα

ΣΥΝΕΧΕΙΑ ΣΤΗΝ ΣΕΛ. ——2

Γ. ΑΧΕΙΜΑΣΤΟΣ ΑΕ
ΑΝΩΝΥΜΟΣ ΤΕΧΝΙΚΗ & ΒΙΟΜΗΧΑΝΙΚΗ ΕΤΑΙΡΕΙΑ
ετοιμο μπετον
σιδηρος μπετον
ΕΓΚΑΤΑΣΤΑΣΕΙΣ, ΡΟΔΟΥ-ΛΙΝΔΟΥ 49 Χλμ. τηλ. 29028-30290

Προχτὲς το απόγευμα

Φορτηγό έπεσε πάνω σε αυτοκίνητα που ήταν σταθμευμένα!...

Μεθυσμένος ο οδηγός;

ΦΟΡΤΗΓΟ αὐτοκίνητο συγκρούσθηκε μὲ τρία σταθμευμένα ἐπιβατικὰ αὐτοκίνητα στὸν Ἁγ. Νικόλαο μὲ ἀποτέλεσμα νὰ προκαλέσει σοβαρὲς ὑλικὲς ζημιές, ἐνῶ στοὺς ἀστυνομικοὺς ὁ ὁδηγὸς δήλωσε ψεύτικα στοιχεία.

• Τὸ ἀτύχημα ἔγινε προχτὲς στίς 6.15 τὸ ἀπόγευμα. Ὁ Λάζαρος Α. Δημόπουλος, 36 χρόνων, ἀπὸ τὴν Βέροια, ποὺ ἐργάζεται γιὰ λογαριασμὸ μεσιτέμπορου στὴ Ρόδο, ἀδηγοῦσε τὸ ΑΟ 2843 φορτηγὸ αὐτοκίνητο ἀπὸ τὴν ὁδὸ Χατζηαγγέλου πρὸς τὸν Ἅγιο Νικόλαο. Ὅμως προσέκρουσε στὸ ΑΟ 7261 ΙΧ ἐπιβατικὸ ἰδιοκτησίας Ἑλένης Ι. Γκουμοῦτσια, 30 χρόνων, στὴ συνέχεια στὸ ΑΟ 3235 ἐπιβατικὸ τοῦ Σταύρου Κοντουδιοῦ ποὺ βρισκόταν σταματημένο μπροστὰ ἀπὸ τὸ προηγούμενο καὶ στὸ ΑΟ 6500 αὐτοκίνητο ἰδιοκτησίας Κώστα Μιχαήλ, 25 χρόνων.

ΜΕΤΑ ΤΟ τριπλὸ αὐτὸ ἀτύχημα, ὁ ὁδηγὸς τοῦ φορτηγοῦ σταμάτησε, εἰδοποιήθηκε ἡ Τροχαία, ἀλλὰ στοὺς ἀστυνομικοὺς δήλωσε πὼς ἔχει δίπλωμα καὶ ἀνέφερε στοιχεία διαφορετικὰ τῶν πραγματικῶν. Αὐτὸ βέβαια ἐξακριβώθηκε ἀργότερα ἀπὸ τὸ Τμήμα Ἀ

ΣΥΝΕΧΕΙΑ ΣΤΗΝ ΣΕΛ. ——8

Δύο νέες επιχειρήσεις

Μὲ ἀπόφαση τοῦ ὑπουργοῦ Εθνικῆς Οἰκονομίας, ὑπήχθησαν στίς εὐεργετικὲς διατάξεις τοῦ ἀναπτυξιακοῦ Νόμου 1262) 82 οἱ παρακάτω ἐπιχειρήσεις:

1) Εμμανουὴλ καὶ Μαρία Μυλωνάκη: Ανέγερση μονάδας ἐπιπλωμένων διαμερισμάτων δυναμικότητας 60 κλινῶν στὴν τοποθεσία Αη Γιάννη Γυαλοῦ Σύμης. Υψος ἐπένδυσης 101.650.000 δραχμές.

2) Στέφανος Μπέρδης: Επέκταση, ἐκσυγχρονισμὸς καὶ μετεγκατάσταση βιοτεχνίας κατασκευῆς τσιμεντολίθων στὴν τοποθεσία Κυριάλη Ρόδου. Υψος ἐπένδυσης 6.383.000 δρχ.

Από άγνωστους δράστες

Τρεις διαρρήξεις σημειώθηυαν στη Ρόδο την Κυριαυή

Εγδυσαν σπίτι στο Φαληράκι

ΤΡΕΙΣ διαρρήξεις καταγγέλθηκαν χτὲς στίς ἀστυνομικὲς ἀρχὲς τῆς Ρόδου. Η μία ἔγινε σὲ κατάστημα τῆς πόλης καὶ οἱ ἄλλες δύο στὸ Φαληράκι καὶ τὴν Θολὸ ἀντίστοιχα. Οἱ δράστες πήραν χρήματα, ἠλεκτρικὰ εἴδη καὶ κοσμήματα σημαντικῆς ἀξίας.

● Η μεγαλύτερη διάρρηξη ἔγινε σὲ σπίτι στὸ Φαληράκι. Αγνωστοι μπήκαν προχτὲς στὸ σπίτι τοῦ Ἰωάννη Κ. Πιννή, 32 χρόνων, δικαστικοῦ ἐπιμελητὴ καὶ πήραν μία ἐγχρωμη τηλεόραση, στὴν ὁποία ἦταν πάνω ἔνσωματωμένο καὶ ραδιομαγνητόφωνο, καθὼς καὶ διάφορα χρυσαφικά. Η συνολικὴ ἀξία τῶν κλοπιμαίων ἀνέρχεται στίς 500.000 δρχ.

ΟΙ ΔΑΡΡΗΚΤΕΣ ἐκμεταλλεύθηκαν τὸ γεγονὸς ὅτι οἱ ἔνοικοι τοῦ σπιτιοῦ ἀπουσίαζαν καὶ παραβίασαν τὸ παράθυρο. Η κλοπὴ καταγγέλθηκε στὸν Αστυνομικὸ Σταθμὸ Αφάντου.

● Στὸ μεγάλο σούπερ μάρκετ «Βερόπουλος» μπήκαν ἀγνωστοι διαρρήκτες χτὲς τὰ ξημερώματα. Οἱ ἀγνωστοι μπήκαν ἀπὸ τὸ πίσω μέρος, παραβιάζοντας τὸ παράθυρο, καὶ στὴ συνέχεια πήραν ἀπὸ μιὰ ταμειακὴ μηχανὴ 66.000 δραχμές.

Ο διευθυντὴς τοῦ σούπερ—μάρκετ κ. Ασημακόπουλος κατήγγειλε τὸ περιστατικὸ χτὲς τὸ

ΣΥΝΕΧΕΙΑ ΣΤΗΝ ΣΕΛ ——8

Και στο αεροδρόμιο Ρόδου

Αποχή από φαγητό και ύπνο κάνουν οι υπάλληλοι ΥΠΑ

Δεν πάνε στα σπίτια τους

ΑΠΟΧΗ ΑΠΟ ΦΑΓΗΤΟ καὶ ὑπνο κάνουν ἀπὸ χτὲς στίς 7.30 τὸ πρωΐ καὶ οἱ 100 ὑπάλληλοι ποὺ ἐργάζονται στὴν Ὑπηρεσία Πολιτικῆς Ἀεροπορίας τοῦ ἀεροδρομίου τῆς Ρόδου. Ἡ ἀποχὴ αὐτὴ γίνεται σὲ πανελλήνια κλίμακα καὶ ἀποτελεῖ διαμαρτυρία γιὰ τὴν ἀπόφαση τῆς κυβερνήσεως νὰ τοὺς ἐπιστρατεύσει. Οἱ ὑπάλληλοι μετὰ τὴν ὑπηρεσία τους, συγκεντρώνονται σὲ εἰδικὸ χώρο τοῦ ἀεροδρομίου, ὁπου παραμένουν νηστικοὶ καὶ ἀγρυπνοι.

• Κατὰ τὴν χτεσινὴ πρώτη μέρα, δὲν παρουσιάστηκε κανένα πρόβλημα στὸ ἀεροδρόμιο τῆς Ρόδου. Καὶ σχετικὰ ἀπὸ τὴν Συντονιστικὴ Ἐπιτροπὴ Ὑπαλλήλων ΥΠΑ Ρόδου ἐκδόθηκε χτὲς ἡ παρακάτω ἀνακοίνωση:

«Ἐμεῖς οἱ ὑπάλληλοι τῆς Πολιτικῆς Ἀεροπορίας, ὑπεύθυνοι γιὰ τὴν ἀσφάλεια τῶν πτήσεων, τὴν ἐναέρια κυκλοφορία, τὸν ἔλεγχο καὶ συντήρηση τῶν ραδιοβοηθημάτων, τὸν ἀεροπορικὸ ἔλεγχο ὅλων τῶν ἑταιρειῶν, τίς τηλεπικοινωνίες, τὴν λειτουργικότητα τῶν ἀερολιμένων κ.λ.π. συνεχίζουμε νὰ εἴμαστε ΕΠΙΣΤΡΑΤΕΥΜΕΝΟΙ.

ΔΟΥΛΕΥΟΝΤΑΣ ΣΕ 24ωρη βάση, δὲ μπορούμε νὰ ἔχουμε σωστὲς κοινωνικὲς σχέσεις, οἰκογενειακὴ ζωή, ἀργίες ἡ γιορτές, ἐξαιτίας τοῦ ἄγχους καὶ τῆς φύσης τῆς δουλειάς μας.

ΣΥΝΕΧΕΙΑ ΣΤΗΝ ΣΕΛ. ——2

ΣΥΝΟΙΚΙΑ
ΑΓΙΟΥ ΓΕΩΡΓΙΟΥ

Φίλοι γείτονες, κάτοικοι τοῦ Ἁγίου Γεωργίου ΑΝΩ—ΚΑΤΩ, θεωρούμεν χρέος μας νὰ σὰς εὐχαριστήσουμε, διότι διὰ τῆς ψήφου σας συνετελέσατε στὴν ἐκλογικὴ νίκη τῆς παρατάξεως ΔΗΚΙ καὶ νὰ σὰς διαβεβαιώσουμε ὅτι θὰ ἀφιερώσουμε ὅλες μας τίς δυνάμεις γιὰ τὴν ἐπίλυση τῶν προβλημάτων τῆς συνοικίας μας.

ΔΗ.ΚΙ.

ΤΑ ΑΝΑΛΥΤΙΚΑ ΑΠΟΤΕΛΕΣΜΑΤΑ

Οι σταυροί που πήρε κάθε υποψήφιος στις προχτεσινές εκλογές

ΠΟΙΟΙ ΕΚΛΕΓΟΝΤΑΙ ΣΕ ΚΑΘΕ ΣΥΝΟΙΚΙΑ

ΔΗΜΟΣΙΕΥΟΥΜΕ σήμερα τὰ πλήρη ἀποτελέσματα τῶν προχτεσινῶν ἐκλογῶν στὰ συνοικιακὰ συμβούλια, μὲ τοὺς ψήφους ποὺ πήρε κάθε παράταξη καὶ κάθε ὑποψήφιος, ὅπως ἐπίσης καὶ τὰ ὀνόματα τῶν ἐκλεγέντων. Ἀναλυτικὰ τὰ ἀποτελέσματα ἔχουν ὡς ἑξῆς:

ΣΥΝΟΙΚΙΑ «ΑΓΙΟΣ ΣΤΕΦΑΝΟΣ»

ΠΑΣΚ	275
ΔΗΚΙ	416
ΔΕΚ	75
ΑΚΙΣ	32
ΑΝΕΞΑΡΤ.	1

ΠΑ.Σ.Κ.

Ἀρβανιτάκη Εἰρήνη	58
Γεραβέλη Ἀγγ.—Πόπη	143
Κοντοῦ Δικαία	53
Κούσβου Ἐλισ.—Ἐλλη	121
Κωστάκης Ἱπποκράτης	128
Μανιάς Ἰωάννης	73
Μιραμπίτα Ἐφη—Εὐτυχία	95
Μπόνης Εὐθυμίου	152
Παπαθανάση Παναγιώτα	121
Παπαθανάση Δέσποινα	111
Σκύλλας Παράσχος	160
Τουρνάς Γεώργιος	34
Τσερέπας Νικόλαος	48
Τσικίμης Γεώργιος	77
Χιωτάκη Βενετία—Βένη	118

Ἐκλέγονται οἱ:
1) Παράσχος Σκυλάς
2) Εὐθύμιος Μπόνης
3) Ἀγγ.—Πόπη Γεραβέλη

ΔΗ.ΚΙ.

Ἀντώναρος Παντελής	124
Ἀποστολάκης Νικόλαος	220
Βασιλάκης Ἀδαμάντιος	133
Ἰωαννίδου—Ρα'υ'μόνδου	292
Καραμπίνης Κων)νος	83
Καστελλοριζιός Βασίλ.	149
Κολιάδης Ἰωάννης	113
Μαρινάκης Ἀνδρέας	77

ΣΥΝΕΧΕΙΑ ΣΤΗΝ ΣΕΛ. ——3

Τα μεσάνυχτα της περασμένης Κυριακής

Διάρρηξη και εμπρησμός στην αποθήκη Καλαφατά από άγνωστους δράστες!

Ευτυχώς πρόλαβε έγκαιρα η Πυροσβεστική

ΑΠΟΘΡΑΣΥΝΘΗΚΑΝ οἱ διαρρήκτες τὸν τελευταίο καιρὸ καὶ μάλιστα σημειώνονται περιστατικὰ ἄκρως ἀνησυχητικά. Οἱ κακοποιοὶ δὲν περιορίζονται μόνο στὴν κλοπή, ἀλλὰ βάζουν καὶ φωτιὰ ὅταν φεύγουν. Αὐτὸ συνέβει προχτὲς τὸ βράδυ στὴν ἀποθήκη νεωτερισμῶν τοῦ Μιχάλη Καλαφατά, στὴν ὁδὸ Γρηγορίου Λαμπράκη 7.

● Λίγο πρὶν τὰ μεσάνυχτα, τὴν περασμένη Κυριακή, ὁ δράστης ἢ οἱ δράστες ἔσπασαν τὸ τζάμι τῆς ἀποθήκης, μπήκαν μέσα, καὶ ἀφοῦ διαπίστωσαν ὅτι δὲν ὑπῆρχαν χρήματα γιὰ νὰ κλέψουν, ἔρριξαν στὸ πάτωμα οἰνόπνευμα καὶ στὴ συνέχεια ἔβαλαν φωτιὰ καὶ ἔφυγαν.

ΟΙ ΔΙΑΡΡΗΚΤΕΣ πήγαν στὴν ἀποθήκη τοῦ Καλαφατά στίς 11.50 προχτὲς τὸ βράδυ. Από ἕνα παλιὸ σπάσιμο τοῦ τζαμιοῦ μπήκαν μέσα καὶ πήγαν κατ' εὐθείαν στὸ γραφεῖο ὅπου εἶναι καὶ τὸ ταμεῖο. Αφοῦ διαπίστωσαν ὅτι στὸ ταμεῖο δὲν ὑπῆρχαν λεφτά, στὴ συνέχεια ἄρχισαν νὰ ψάχνουν ὅλα τὰ συρτάρια, πετάγοντας στὸ πάτωμα ὅ,τι χαρτιὰ καὶ πράγματα εὑρίσκαν.

● Ακολούθως ἔπιασαν ἕνα μπουκάλι μὲ οἰνόπνευμα, ποὺ ὑπῆρχε μέσα στὸ κατάστημα καὶ ράντισαν σὲ τρία σημεία. Τὸ ἕνα μάλιστα πάνω σὲ πλαστικὰ μαξιλάρια καὶ τὸ ἄλλο κοντὰ στὴ πόρτα. Εβαλαν φωτιὰ καὶ ἔφυγαν. Ὅμως εὐτυχὼς δὲν πρόλαβε νὰ πάρει ἐκτάσεις, ἀφοῦ τὴν εἶδαν ἔγκαιρα περαστικοὶ καὶ εἰδοποίησαν τὴν Πυροσβεστική ποὺ μὲ ἐπικεφαλῆς τὸν ὑποπυραγό κ. Βασλη Ταξιάρχη, μὲ πέντε ἀν

ΣΥΝΕΧΕΙΑ ΣΤΗΝ ΣΕΛ. ——6

Λόγω και των καιρικών συνθηκών

Χωρίς τηλεόραση έμεινε και πάλι η πόλη της Ρόδου

Βλάβη στον αναμεταδότη του Μόντε Σμιθ

ΑΓΑΝΑΚΤΗΣΗ ἐπικρατεῖ καὶ πάλι στὴ Ρόδο γιὰ τὰ χάλια ποὺ παρουσιάζουν συχνὰ τὰ τηλεοπτικὰ κανάλια. Χτὲς δὲν ὑπῆρχε καθόλου εἰκόνα στὴν ΕΡΤ Ι, ἐνῶ προβλήματα εἶχε καὶ ἡ ΕΡΤ 2. Καὶ ἐνῶ τὰ τέλη γιὰ τὴν ΕΡΤ αὐξάνουν συνεχώς, φαίνεται ὅτι ὁ ρισμένοι κοροϊδεύουν τὸν κόσμο ἢ πὼς οἱ ἁρμόδιοι δὲν κάνουν σωστὰ τὴν δουλειά τους.

◎ Η ΕΡΤ Ι ἔχει βλάβη στὸν σταθμὸ τοῦ Μόντε Σμίθ ἀπὸ τὰ μέσα τῆς περασμένης ἑβδομάδας. Ὀφείλεται στὸν μετασχηματιστὴ καὶ γιὰ τὴν ἀποκατάστασή της χρειάζεται νὰ ἔλθει στὴ Ρόδο συνεργεῖο τεχνικῶν ἀπὸ τὴν Ἀθήνα. Ὅμως παρὰ τὸ γεγονὸς ὅτι ἔγιναν ἔγκαιρα σχετικὰ διαβήματα, ἐν τούτοις ἄγνωστο παραμένει πότε τελικὰ θὰ ἔλθουν οἱ τεχνικοί. Ἀπὸ τὸ Μόντε Σμίθ ὅπως εἶναι γνωστὸ καλύπτονται ὁρισμένες προβληματικὲς περιοχὲς τῆς Ρόδου ὅπως τὸ Ροδίνι, ἡ Παλιὰ Πόλη, τὸ Μόντε Σμίθ κλπ.

ΧΤΕΣ Η ΕΡΤ Ι ΕΙΧΕ καὶ πάλι νὰ παρουσιάσει ...χιονάκια. Ὅπως ἔγινε γνωστὸ ἡ βλάβη ὀφειλόταν σὲ διακοπὴ ρεύματος στὸ Προφήτη Ἠλία. Ἡ διακοπὴ ἐγινε τὸ πρωὶ λόγω τῆς κακοκαιρίας. Συνεργεῖο τῆς ΔΕΗ ἀποκατέστησε τὴν βλάβη, ἀλλὰ ἀργότερα καὶ πάλι σημειώθηκε διακοπή. Νέο εἰδοποίησαν πρὸς τὴν ΔΕΗ

ΣΥΝΕΧΕΙΑ ΣΤΗΝ ΣΕΛ. ——5

Δεν ήταν όλα «άψογα»

«Παρατράγουδα» στις εκλογές για τα συνοικιακά!

Δηλώσεις δημάρχου και αντιδημάρχου

ΜΕ ΔΙΑΦΟΡΑ προβλήματα διεξήχθησαν οἱ ἐκλογὲς τῶν συνοικιακῶν συμβουλίων ποὺ τὰ δημιούργησαν πιὸ πολὺ ἡ προχειρότητα καὶ ἡ ἀδιοργανωσιά ποὺ ἐπικρατοῦσε.

● Ὅπως ἔγινε γνωστό, μεταξὺ τῶν ἄλλων, τρεῖς δικαστικοὶ ἀντιπρόσωποι δὲν εἶχαν παρουσιασθεί κανονικὰ στὰ ἐκλογικὰ τους τμήματα, μὲ ἀποτέλεσμα μετὰ ἀπὸ πρωτοβουλία τοῦ ἀντιδημάρχου κ. Φώτη Κοστόπουλου ποὺ εἶχε τὸ «γενικὸ πρόσταγμα» τοποθετήθηκαν στὴ θέση τους ἕνας ὑπάλληλος τοῦ Δήμου, ἕνα μέλος τῆς ἐκλογικῆς ἐπιτροπῆς καὶ ἕνας δάσκαλος (!!) ἀντίστοιχα, οἱ ὁποῖοι...«ἐπαίξαν» τὸ ρόλο τῶν προέδρων(!).

Σὲ ἕνα ἐκλογικὸ τμήμα, ὁ δικαστικὸς ἐκπρόσωπος παρουσιάσθηκε τὸ μεσημέρι.

Επίσης σκανδαλώδες καὶ ἴσως πρωτοφανὲς σὲ ἐκλογὲς γεγονός, συνέβη στὴν συνοικία Ανω Ροδίνι Φανερωμένη, ὅπου οἱ δικαστικοὶ ἀντιπρόσωποι τῶν δύο ἐκλογικῶν τμημάτων...«κοινὴ συναινέσει» καὶ ἀφοῦ συμφώνησαν καὶ τὰ ὑπόλοιπα μέλη τῶν Εφορευτικῶν Επιτροπῶν, ἐκλεισαν τὰ ἐκλογικὰ τμήματα τὸ μεσημέρι γιὰ νὰ πάνε νὰ φάνε(!!) καὶ μετὰ ἀπὸ μιὰ ὥρα περίπου γύρισαν καὶ τὰ ξαναάνοιξαν!!!

Τὴν ἐνέργεια αὐτὴ τῶν δικαστικῶν ἀντιπροσώπων, πολλοί

ΣΥΝΕΧΕΙΑ ΣΤΗΝ ΣΕΛ. ——5

ενα και περιποιημενο

Οὔζο ΦΩΚΙΑΛΗ.
Περιποιημένο στὴν ἀπόσταξη, τὸ ἄρωμα καὶ τὴ γεύση του.
Μὲ τὸ μεζέ ποὺ ἀγαπᾶτε.

OYZO fokiali
ροδίτικο καὶ περιποιημένο



Σκανδιναβία
Τακτικές πτήσεις γιά: ΚΟΠΕΓΧΑΓΗ ΣΤΟΚΧΟΛΜΗ ΕΛΣΙΝΚΙ
Ρωτήστε σήμερα τόν ταξιδιωτικό σας πράκτορα ή τήν
AUSTRIAN AIRLINES
Ρόδος, γενικός πράκτορας «ΖΑΝΕΤΟΣ», τηλ. 20832

ΠΝΕΥΜΑΤΟΘΕΡΑΠΕΥΤΡΙΑ
ΨΥΧΟΕΡΕΥΝΗΤΡΙΑ



ΓΟΓΟ ΛΥΚΟΠΟΝΤΗ

Διπλωματοῦχος τῆς Παγκοσμίου Ομοσπονδίας Θεραπευτῶν Ἀγγλίας καί μέλος τοῦ Κέντρου Ψυχικῶν Ἐρευνῶν Λονδίνου καί τῆς Π.Ψ.Κ.Ε.Ε. δέχεται στό γραφεῖο της, τηλ. 26-031 στήν ὁδό Γρηγορίου Ε΄ καί Δενδρινοῦ Γωνία ἀρ. 1 ἑπτά Βαγιές.

Καί σάς περιμένει νά σάς καταπλήξει μέ τίς καταπληκτικές της δυνατότητες σέ ὁποιονδήποτε θέμα σάς ἀπασχολεῖ ἐπαγγελματικό, αἰσθηματικό, οἰκογενειακό κλπ.

Γιατί κόπηκαν δύο Ροδίτες από το θέατρο

ΣΥΝΕΧΕΙΑ ΑΠΟ ΤΗΝ 1η ΣΕΛΙΔΑ

ράκη, στή συνέντευξη Τύπου, δήλωσε ότι ὁ «Ασυλλογίστος» εἶχε μεγάλη ἐπιτυχία, τόσο στή Ρόδο, ὅσο καί στήν Αθήνα. Το Δ. Θ. Ρόδου εἶναι ἱκανοποιημένο ἀπό τήν ἐργασία τοῦ κ. Χατζήπαπα καί γιά τόν λόγο αὐτό τοῦ ἐμπιστεύθηκε καί τό ἄνεβασμα τοῦ δεύτερου ἔργου.

● Αναφορικά μέ τούς δύο Ροδίτες ἠθοποιούς πού δέν ἐπέλεξαν χθές, ὁ κ. Χατζήπαπας, ἀπαντώντας σέ ἐρωτήσεις, τόνισε ὅτι παίζουν δύο ἄλλοι Ροδίτες οἱ Ν. Μηνάς καί Σ. Καρδούλια, πού εἶναι ὁ,τι τό καλύτερο ὑπάρχει στή Ρόδο καί σάν ἠθοποιοί, ἀλλά καί σάν συνεργάτες. Αὐτοί πού ἀπορρίφθηκαν, κρίθηκαν ὅτι δέν μποροῦν νά ἀνταπεξέλθουν στίς ὑποχρεώσεις πού ἀπαιτεῖ τό ἔργο τοῦ Σκούρτη καί μάλιστα ἔγινε ἐπιλογή τῶν καλύτερων, ὄχι μόνο ἀπό τήν Ρόδο, ἀλλά καί τήν Αθήνα.

● Τό ἔργο τοῦ Σκούρτη «Κομμάτια καί Θρύψαλα» ἀποτελεῖται ἀπό πολλά μονόπρακτα καί ἀνέβηκε γιά πρώτη φορά τό 1976 ἀπό τό Θέατρο Τέχνης τοῦ Κάρολου Κουν καί παίχτηκε γιά τρία συνεχή χρόνια μέ μεγάλη ἐπιτυχία. Εἶναι ζωντανό θεατρικό ἔργο καί πιστεύεται, ὅπως τό γνώσε ὁ κ. Χατζήπαπας, ὅτι θά ἔχει σημαντική ἀπήχηση στό Θεατρόφιλο κοινό καί ἰδιαίτερα στό ροδιακό κοινό. Η πρεμιέρα ἔχει προγραμματισθεῖ γιά τίς 20 Δεκεμβρου 1985 στό Εθνικό Θέατρο καί θά πάρουν μέρος οἱ ἠθοποιοί: Κώστας Αθανασόπουλος, Ναυσικά Ασβεστά, Σουζάνα Καρδούλια, Ηρώ Κυριακάκη, Γιώργος Λιάντος, Νίκος Μεϊτάνης, Νίκος Μηνάς, Βαλεντίνη Μουτάφη, Σοφία Μερμηγκίδου καί Γιώργος Παληός. Οἱ ἴδιοι ἠθοποιοί θά παίξουν καί στό παιδικό θεατρικό ἔργο

Αποχή από φαγητό και ύπνο στην ΥΠΑ

ΣΥΝΕΧΕΙΑ ΑΠΟ ΤΗΝ 1η ΣΕΛΙΔΑ

ΑΠΕΧΟΥΜΕ ΑΠΟ ΦΑΓΗΤΟ ΚΑΙ ΥΠΝΟ

Φτάσαμε σέ αὐτή τήν ἔσχατη λύση, ἐπειδή ἡ κυβέρνηση, συνεχίζοντας μιά ἀδικαιολόγητη ἐπίθεση ἐνάντια σέ μᾶς τούς ἐργαζομένους στήν Πολιτική Ἀεροπορία, μᾶς ἐπιστράτευσε καί πρόσφατα μείωσε τίς ἀποδοχές μας περίπου 200)ο προγραμματίζοντας καί ἄλλες περικοπές στό ἄμεσο μέλλον. Ακόμη ἀδιαφορεῖ γιά τήν ἐπίλυση τῶν θεμάτων τῆς ὑπηρεσίας καί τῶν δικῶν μας αἰτημάτων, πού εἶναι:

1. — Ἄρση τῆς ἀντιδημοκρατικῆς ἐπιστράτευσης
2. — 5θήμερο καί στά Περιφερειακά ἀεροδρόμια
3. — Ὄχι περικοπή τῶν ἀποδοχῶν μας
4. — Ρύθμιση τοῦ συνταξιοδοτικοῦ
5. — Ἐπίλυση νομικῆς μορφῆς Υ.Π.Α.

ΦΙΛΕ ΕΠΙΒΑΤΗ,

δέν ἐπιδιώκουμε τήν ταλαιπωρία σου. Παλεύουμε καί ἐλπίζουμε νά δικαιωθεῖ ὁ ἀγώνας μας».

ΑΠΩΛΕΙΑ

Ἀπωλέσθη στήν περιοχή Λαέρμων κυνηγετικός σκύλος ράτσας «Γκέκα», χρώματος μαύρου μέ καφέ αὐτιά καί ἀκούει στό ὄνομα «Μίνα». Φέρει τσαμπαλί στρογγυλό δεμένο μέ ἀσπρο καλώδιο καί τρεῖς χάντρες στό λουρί. Παρακαλεῖται ὁποιος τό βρεῖ νά τηλεφωνήσει στό τηλ. 33183 ἡ 23294 καί θά ἀμοιφθεῖ.

Γνωστοποίηση γάμου

Γνωστοποιεῖται, σύμφωνα μέ τό ἄρθρο 1369 τοῦ Αστικοῦ Κώδικα, ὅπως τροποποιήθηκε μέ τό Ν. 1250)1983, ὅτι:

Η Γεωργία Πετρίδου τοῦ Γρηγορίου καί τῆς Καλλιόπης πού γεννήθηκε στή Φλώρινα τοῦ Νομοῦ Φλωρίνης καί κατοικεῖ στή Ρόδο Νομοῦ Δωδεκανήσου ἐπαγγέλματος καθηγήτρια Αγγλικῶν καί ὁ Γεώργιος Χατζοπουλος τοῦ Κωνσταντίνου καί τῆς Στέλλας πού γεννήθηκε στή Θεσσαλονίκη τοῦ Νομοῦ Θεσσαλονίκης καί κατοικεῖ στή Θεσσαλονίκη ἐπαγγέλματος καθηγητής Μαθηματικῶν, πρόκειται νά παντρευθοῦν στό Δημαρχεῖο Ρόδου στίς 6) 12)1985.

Ρόδος 22)11)1985.
Ο Δήμαρχος
Δρ Σάββας Καραγιάννης

ΣΥΛΛΟΓΟΣ ΓΟΝΕΩΝ ΚΑΙ ΚΗΔΕΜΟΝΩΝ 2ου ΛΥΚΕΙΟΥ ΡΟΔΟΥ

ΠΡΟΣΚΛΗΣΗ

Το Διοικητικό Συμβούλιο τοῦ Συλλόγου Γονέων καί Κηδεμόνων τοῦ 2ου Λυκείου Ρόδου, καλεῖ τά μέλη του σέ Τακτική Γενική Συνέλευση πού θά γίνει στίς 27)11)85, ἡμέρα Τετάρτη καί ὥρα 5 μ.μ. στήν αἴθουσα τοῦ 2ου Λυκείου, μέ θέματα ἡμερήσιας διάταξης:

1) Λογοδοσία ἀπερχομένου Διοικητικοῦ Συμβουλίου.
2) Εκλογές γιά τήν ἀνάδειξη νέου Διοικητικοῦ Συμβουλίου καί Εξελεγκτικῆς Επιτροπῆς.

Σέ περίπτωση πού δέν θά συγκεντρωθεῖ ὁ ἀπαιτούμενος ἀριθμός γιά νά ἔχουμε ἀπαρτία, ἡ Γενική Συνέλευση θά γίνει χωρίς νέα πρόσκληση στίς 4)12)85 ἡμέρα Τετάρτη, τήν ἴδια ὥρα μέ τά ἴδια θέματα ἡμερήσιας διάταξης.

Ρόδος 13 Νοεμβρίου 1985
Γιά τό Διοικητικό Συμβούλιο
Ο Πρόεδρος
ΓΕΩΡΓΙΟΣ ΜΠΕΚΙΑΡΗΣ
Η Γραμματεύς
ΔΕΣΠΟΙΝΑ ΛΑΛΑ

ΤΟ ΠΡΑΤΗΡΙΟ ΒΕΝΖΙΝΗΣ

Σήμερα διανυκτερεύει το πρατήριο ΕΚΟ τοῦ Στέργου Κεφάλα στήν Λ. Κρεμαστῆς.

Ἰατρική ἀνακοίνωση

Τό μικροβιολογικό ἐργαστήριο τοῦ ἰατροῦ

ΙΩΑΝΝΗ ΜΗΝΕΤΤΟΥ

λειτουργεῖ πάλι κανανικά στό ἐπί τῆς ὁδοῦ Σοφοκλῆ Βενιζέλου 1 (ἐναντι ΣΑΚΚΗ).
ΤΗΛΕΦΩΝΑ: Ἰατρείου 29864—Οἰκίας 23424

Ἰατρική ἀνακοίνωσις

Ο ἰατρός

ΔΗΜΗΤΡ. Ν. ΠΑΠΑΚΩΝΣΤΑΝΤΙΝΟΥ
ΚΑΡΔΙΟΛΟΓΟΣ

Δέχεται ΜΕΓΑΛΟΥ ΚΩΝ)ΝΟΥ 39
(παραπλεύρως ΙΚΑ)
5.30—8.30 μ.μ.
ΤΗΛΕΦΩΝΑ: οἰκίας 31812—ἰατρείου 33015

Ἰατρική ανακοίνωση

Ο ἰατρός

ΣΥΜΕΩΝ ΤΡΙΑΝΤ. ΨΑΡΑΣ

ΜΑΙΕΥΤΗΡ—ΧΕΙΡΟΥΡΓΟΣ, ΓΥΝΑΙΚΟΛΟΓΟΣ

τ. ἰατρός Α΄ Μαιευτικῆς—Γυναικολογικῆς Κλινικῆς Πανεπ. Ἀθηνῶν «Μαιευτ. Ἀλεξάνδρα»
● Δέχεται κάθε μέρα 9—1 π.μ. καί 5.30—8.30 μ.μ. καί τό Σάββατο 9—1 π.μ. εἰς τό ἰατρεῖον του Δ. ΘΕΜΕΛΗ 83—(πλησίον ΑΚΑΔΗΜΙΑΣ)
— Δεκτοί ἀσφαλισμένοι ὅλων τῶν Ταμείων.
ΤΗΛΕΦΩΝΟ ἰατρείου 32377

ΤΗΛΕΟΡΑΣΗ ΣΗΜΕΡΑ

E.P.T. 1	E.P.T. 2
4.05 Α-ΜΠΕ-ΜΠΑ-ΜΠΛΟΜ	5.00 ΡΟΖ ΠΑΝΘΗΡΑΣ Παιδικό πρόγραμμα μέ κινούμενα σχέδια
4.30 ΟΙ ΚΕΡΑΥΝΟΙ ΤΟΥ ΔΙΑΣΤΗΜΑΤΟΣ 2088 Κινούμενα σχέδια	5.30 ΧΟΝΤΡΟΣ — ΛΙΓΝΟΣ
5.00 ΕΚΠΑΙΔΕΥΤΙΚΗ ΤΗΛΕΟΡΑΣΗ	6.00 ΕΙΔΗΣΕΙΣ
6.30 ΕΙΔΗΣΕΙΣ	4.30 ΟΙ ΗΜΕΡΕΣ ΠΟΥ ΑΛΛΑΞΑΝ ΤΟΝ ΚΟΣΜΟ Ἀγγλική σειρά δέκα ντοκιμαντέρ
6.50 ΚΟΚΚΙΝΟΙ ΓΙΓΑΝΤΕΣ - ΑΣΠΡΟΙ ΝΑΝΟΙ	
7.15 ΑΓΡΙΑ ΦΥΣΗ Σειρά ντοκιμαντέρ	7.30 ΠΑΤΕΡΕΣ ΚΑΙ ΓΙΟΙ Ρωσσική σειρά τεσσάρων ἐπεισοδίων.
7.40 Η ΕΡΤ ΣΤΗ ΒΟΡΕΙΑ ΕΛΛΑΔΑ	
8.05 ΞΕΧΑΣΜΕΝΟΣ ΑΓΩΝΑΣ	8.40 ΣΠΥΡΟΣ ΜΕΛΕΤΖΗΣ Ταινία - πορτρέτο τοῦ «φωτογράφου τῆς Αντίστασης»
9.00 ΕΙΔΗΣΕΙΣ	9.30 ΕΙΔΗΣΕΙΣ
9.40 ΕΔΩ ΚΑΙ ΣΗΜΕΡΑ	10.05 ΚΙΝΗΜΑΤΟΓΡΑΦΙΚΑ ΑΦΙΕΡΩΜΑΤΑ «Ἀγαπημένη μου Βίρα»
10.20 ΞΕΝΟ ΜΟΥΣΙΚΟ ΠΡΟΓΡΑΜΜΑ	
11.15 ΠΑΤΡΙΔΑ Βραβευμένο κοινωνικό ἔπος, δυτικογερμανικῆς παραγωγῆς, 1979—1984	12.00 ΕΙΔΗΣΕΙΣ
12.00 ΕΙΔΗΣΕΙΣ	

ΤΑΒΕΡΝΑ

«Η Απολλωνιάτισσα»

● Ἀπό τήν Κυριακή 24 Νοέμβρη καί κάθε Σαββατοκύριακο καί γιορτή σάς περιμένουμε στό χωριό «ΑΠΟΛΛΩΝΑ» νά γευτεῖτε τούς μεζέδες καί τίς λιχουδιές μας πού γίνονται μέ κέφι καί μεράκι.
— Κατσικάκι μέ φασόλια στό φούρνο
— Κατσικάκι ψέ ρεβύθια στό φούρνο
— Κατσικάκι μέ πατάτες στό φούρνο
— Μπριζόλες μοσχαρίσιες, χοιρινές, παϊδάκια
— Ντολμαδάκια ΑΠΟΛΛΩΝΙΑΤΙΚΑ
— Κεφτεδάκια, λουκάνικα ντόπια
— Χόρτα τοῦ βουνοῦ
— Γιαουρτόμελο μέ καρύδια καί τό πατροπαράδοτο ΣΦΟΓΓΑΤΟ
● Δεχόμαστε παραγγελίες γιά ὁ,τι βάλει ὁ νοῦς σας.
ΤΗΛΕΦΩΝΟ 0246—98203

ΘΕΡΜΟΠΟΜΠΟΙ - ΝΟΡΒΗΓΙΑΣ
ΥΠΕΡΕΧΟΥΝ ΔΙΟΤΙ

1)ΕΧΟΥΝ ΧΑΜΗΛΟ ΚΟΣΤΟΣ ΑΓΟΡΑΣ ΚΑΙ ΧΑΜΗΛΟΤΕΡΟ ΚΟΣΤΟΣ ΚΑΤΑΝΑΛΩΣΗΣ
2)ΔΕΝ ΞΗΡΑΙΝΟΥΝ ΤΟΝ ΑΕΡΑ ΚΑΙ ΔΙΑΤΗΡΟΥΝ ΥΓΕΙΙΝΗ ΤΗΝ ΑΤΜΟΣΦΑΙΡΑ
3)ΔΕΝ ΧΡΕΙΑΖΕΤΑΙ ΙΔΙΑΙΤΕΡΗ ΕΓΚΑΤΑΣΤΑΣΗ ΣΚΑΦΙΜΑΤΑ Κ.Τ.Λ.
4)ΜΠΟΡΕΙΤΕ ΝΑ ΘΕΡΜΑΝΕΤΕ ΑΝΕΞΑΡΤΗΤΑ ΟΠΟΙΟ ΧΩΡΟ ΚΑΙ ΟΠΟΤΕ ΘΕΛΕΤΕ
5)ΟΜΟΙΟΜΟΡΦΗ ΘΕΡΜΑΝΣΗ ΓΙΑΤΙ ΚΥΡΙΑ ΑΚΤΙΝΙΒΟΛΟΥΝ ΣΤΟ ΧΩΡΟ ΘΕΡΜΑΙΝΟΝΤΑΣ ΤΑ ΑΝΤΙΚΕΙΜΕΝΑ ΚΑΙ ΤΟΥΣ ΑΝΘΡΩΠΟΥΣ
6)ΠΕΡΝΕΤΕ ΤΑ ΣΩΜΑΤΑ ΤΟ ΠΡΩΙ ΚΑΙ ΤΟ ΑΠΟΓΕΥΜΑ ΕΧΕΤΕ ΘΕΡΜΑΝΣΗ ΜΕΛΕΤΗ & ΕΓΚΑΤΑΣΤΑΣΗ ΔΩΡΕΑΝ

Ν. ΚΑΜΠΟΥΡΑΚΗΣ - Μ. ΦΛΑΓΓΟΣ
ΑΓΙΑΣ ΑΝΑΣΤΑΣΙΑΣ 9 Τηλ. 31320-20859

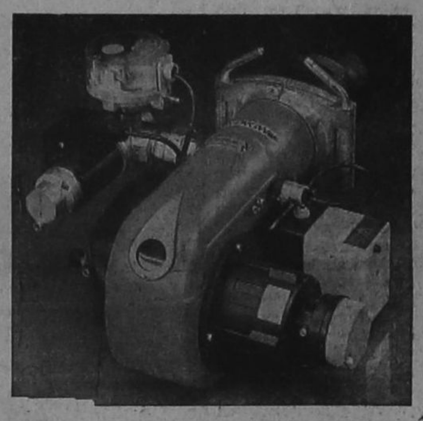

ΜΕ ΤΗΝ ΠΕΙΡΑ ΜΑΣ, ΔΙΑΛΕΓΟΥΜΕ ΔΙΑΘΕΤΟΥΜΕ καί ΑΝΤΙΠΡΟΣΩΠΕΥΟΥΜΕ ΠΡΟΪΟΝΤΑ ΑΡΙΣΤΗΣ ΠΟΙΟΤΗΤΑΣ

Ηλεκτροβιομηχανικά είδη

● ΧΥΤΟΣΙΔΗΡΟΙ ΛΕΒΗΤΕΣ SAN GIORGIO Ἀπό 20.000 ὡς 400.000 θερμίδες
● ΜΟΝΑΔΕΣ ΑΤΟΜΙΚΗΣ θέρμανσης ECOFLAM Ἀπό 18.000 ὡς 30.000 θερμίδες
● ΚΑΥΣΤΗΡΕΣ CUENOD ἑλβετικῆς κατασκευῆς ECOFLAM ἰταλικῆς κατασκευῆς
● ΘΕΡΜΑΝΤΙΚΑ ΣΩΜΑΤΑ—ΜΟΝΟΣΩΛΗΝΙΟ ΣΥΣΤΗΜΑ
● ΔΙΑΘΕΤΟΥΜΕ ὁλα τά ἐξαρτήματα τῶν καυστήρων ΜΠΕΚ—ΥΔΡΟΣΤΑΤΕΣ—ΘΕΡΜΟΣΤΑΤΕΣ —ΦΙΛΤΡΑ—ΜΕΤΑΣΧΗΜΑΤΙΣΤΕΣ—ΑΝΤΛΙΕΣ — ΦΩΤΟΚΥΤΑΡΑ
● ΗΛΕΚΤΡΟΝΙΚΑ ΚΑΥΣΤΗΡΩΝ BRAHMA—SATRONIC—ELESTA

Σ. ΛΟΥΛΗΣ & ΥΙΟΣ Α.Ε.
ΚΑΝΑΔΑ 44—ΡΟΔΟΣ—Τ.Κ. 85100
Τηλ. (0241)25369, 25061—TELEX 292426 LOUL GR

Οταν... μιλάμε για πίτσα
Οταν... μιλάμε για σπαγγέτι
LA PIZZAGIO
ΤΗΛΕΦΩΝΑ 25581—30823

FOTO VIDEO B SCOPE

ΦΩΤΟ—ΒΙΝΤΕΟ—ΣΚΟΠ

— Φωτογραφείστε—βιντεοσκοπείστε τίς χαρούμενες σας στιγμές μέ τό τέλεια ἐξοπλισμένο συνεργεῖο μας.
— Σέ μᾶς θά βρεῖτε συνέπεια καί ἄμεση ἐξυπηρέτηση.
— Κάντε τον ἰδανικότερο συνδυασμό ποιότητας καί τιμῆς.

ΒΙΝΤΕΟΣΚΟΠΟΥΜΕ ΣΕ VHS ΚΑΙ ΒΕΤΑ χωρίς ἀντιγραφές
ΠΑΝ. ΧΑΛΚΙΤΟΥ
ΑΓ. ΛΑΥΡΑΣ 58—τηλ. 32341—21650

ΧΕΙΜΕΡΙΝΟΣ ΚΙΝΗΜ)ΓΡΑΦΟΣ

«ΠΑΛΛΑΣ»

ΠΡΟΓΡΑΜΜΑΤΑ

5.30—7.30, 7.30—9.30
καί 9.30—11.30

ΣΗΜΕΡΑ

Διδάκτηκε τά ἐρωτικά μυστικά σέ μιά μακρινή χώρα καί τά ἐφάρμοσε στά πεδία τῆς ΜΑΧΗΣ...Η γυναίκα πού στήν ἐποχή της τό ὀνομά της ἔγινε θρύλος. Τά βράδυα γλένταγε στά σαλόνια καί τά κέντρα. Ολοι τήν ἤθελαν κι' αὐτή γονάτιζε τούς πιό δυνατούς κι' ἐπαιζε μέ τίς τύχες τῶν Εθνῶν, γράφοντας καί αὐτή τήν δική της ἱστορία.

ΜΑΤΑ ΧΑΡΙ

Χορεύτρια—Ερωμένη, Κατάσκοπος—Θρύλος.
Η ΣΥΛΒΙΑ ΚΡΙΣΤΕΛ στόν πιό μεγάλο ρόλο τῆς ζωῆς της.

Εγχρωμον
Αὐστηρῶς — Ακατάλληλον

ΧΕΙΜΕΡΙΝΟΣ ΚΙΝΗΜ)ΓΡΑΦΟΣ

«ΤΙΤΑΝΙΑ»

ΕΝΤΕΛΩΣ ΑΝΑΝΕΩΜΕΝΟΣ

Τηλέφωνο 25876

ΠΡΟΓΡΑΜΜΑΤΑ
5.30—7.30, 7.30—9.30
καί 9.30—11.30

ΣΗΜΕΡΑ

Ανακάλυψαν ἕνα μυστικό πού ἦταν θαμμένο 20 ὁλόκληρα χρόνια. Ενα μυστικό πού ἀπειλεῖ νά θάψει αὐτούς τούς ἰδιους ...Δύο μπάτσοι πού πέρασαν ξαφνικά ἀπό τά νόμο στή παρανομία.

ΦΛΑΣ ΠΟΪΝΤ: ΣΗΜΕΙΟ ΕΞΟΝΤΩΣΗΣ

Μέ τούς ΚΡΙΣ ΚΡΙΣΤΟΦΕΡΣΟΝ (ΚΟΝΒΟΥ)
ΤΡΗΤ ΓΚΟΥΙΛΙΑΜΣ
Νόμισαν ὁτι σπάθηκαν τυχεροί ἡ ἔτσι νόμισαν.

Εγχρωμο
Κατάλληλο ἀπό 13 ἐτῶν
ΤΗ ΠΕΜΠΤΗ
Ενας καλός μπάτσος σέ πολύ κακή μέρα, ἡ καλύτερη ταινία τοῦ ΤΣΑΚ ΝΟΡΡΙΣ
ΚΩΔΙΚΑΣ ΣΙΩΠΗΣ

ΧΕΙΜΕΡΙΝΟΣ ΚΙΝΗΜ)ΓΡΑΦΟΣ

ΕΘΝΙΚΟ ΘΕΑΤΡΟ

Τηλέφωνο 28823

ΠΡΟΓΡΑΜΜΑΤΑ

5.30—7.30, 7.30—9.30
καί 9.30—11.30

ΣΗΜΕΡΑ

Η πρώτη ταινία πού καθιέρωσε τόν μεγάλο σκηνοθέτη τῶν ἐπιτυχιῶν ΣΤΗΒΕΝ ΣΠΙΛΜΠΕΡΓΚ.
Ανάμεσα σ' ἕναν ἄνδρα κι' ἕνα φορτηγό, μία μάχη ἐξοντώσεως γίνεται ζήτημα ζωῆς καί θανάτου, πάνω στήν ἀτέλειωτη ἀσφαλτο.

ΜΟΝΟΜΑΧΙΑ

Πρωταγωνιστεῖ
ΝΤΕΝΝΙΣ ΓΟΥΗΒΕΡ
Εγχρωμο
Κατάλληλο ἀπό 13 ἐτῶν

ΧΕΙΜΕΡΙΝΟΣ ΚΙΝΗΜ)ΓΡΑΦΟΣ

«ΟΛΥΜΠΙΑ»

ΠΡΟΓΡΑΜΜΑΤΑ

5.30—7.30, 7.30—9.30
καί 9.30—11.30

ΣΗΜΕΡΑ

Σήμερα, μία χαριτωμένη ταινία σέξ τοῦ ἀμερικανικοῦ κινήματογράφου, πού δέν ἔχει ξαναπροβληθεῖ, πλαισιωμένη ἀπό τά ὡραιότερα κορίτσια τῆς ἀμερικανικῆς ὀθόνης, σέ μία ἐπίδειξη καλλιτεχνικῆς ὁμορφιάς καί φινέτσας. Ενα σπάνιο ἀριστούργημα πρωτοφανούς ὁμορφιάς.

ΝΥΧΤΕΣ ΕΡΩΤΟΣ

Πρωταγωνιστοῦν
Ενα μπουκέτο ἀπό ὀλόδροσες ὑπάρξεις τῆς ἀμερικανικῆς ὀθόνης.
Εγχρωμον—Ακατάλληλον

ΚΙΝΗΜΑΤΟΘΕΑΤΡΟΝ

ΜΕΤΡΟΠΟΛ»

Τηλ. 28400

ΠΡΟΓΡΑΜΜΑΤΑ

Απογευματινή ὥρα 7—9 μ.μ.
Βραδυνή ὥρα 9.30—11.30 μ.μ.

ΣΗΜΕΡΑ

Ο πολυμελής θίασος ΝΙΚΟΥ ΤΣΟΥΚΑ—ΜΑΙΡΗΣ ΒΙΔΑΛΗ καί ΜΑΝΩΛΗ ΔΕΣΤΟΥΝΗ παρουσιάζει τήν σουπερ ξεκαρδιστική κωμωδία

ΓΥΝΑΙΚΑ ΑΠΟ ΤΟΝ ΤΟΠΟ ΣΟΥ ΚΙ' ΑΣ ΕΙΝΑΙ ΚΑΙ ΠΑΛΑΒΙΑΡΑ

Εἰσιτήρια προπωλοῦνται στό ταμεῖο τοῦ ΜΕΤΡΟΠΟΛ. Δίδονται εἰσιτήρια Εργατικῆς Εστίας.

Οι σταυροί που πήρε κάθε υποψήφιος στις εκλογές

ΣΥΝΕΚΕΙΑ ΑΠΟ ΤΗΝ 1η ΣΕΛΙΔΑ

Νούμερου Ελπινίκη 265
Παπαμιχαήλ Κομήσσα 132
Σαλβάρη Ιωάννα 193
Σαρλης Γεώργιος 39
Χαραλάμπης Αντώνιος 258
Χατζηαντωνίου Καλλ. 62
Χατζηαντωνίου Καλλ. 62
Εκλέγονται οί:
1) Άννα Ρα'υμόνδου—Ιωαννίδου
2) Αντώνιος Χαραλάμπης
3) Ελπινίκη Νούμερου
4) Νίκος Αποστολάκης
5) Σαλβάρη Ιωάννα

Δ.Ε.Κ.

Άγαπητός Σπύρος 47
Αύγερινού-Παναγιώτου Π. 36
Βλάχου—Μιχαηλίδη Π. 40
Καρπαθάκης Αντώνης 35
Καψάσκης Κων)νος 33
Κεσίδης Παύλος 24
Λέργος Μανώλης 45
Μήτσου Δημήτρης 45
Παστρικού- Χ'Μάρκου Μ. 39
Περδικάρης Ιωάννης 41
Εκλέγεται ό:
1) Σπύρος Άγαπητός

ΣΥΝΟΙΚΙΑ ΑΓΙΟΣ ΠΑΝΤΕΛΕΗΜΟΝΑΣ

ΠΑΣΚ 218
ΔΗ.Κ. 205
ΔΕΚ 40

ΠΑ.Σ.Κ.

Βογιατζάκης Σπύρος 168
Ζαράφτης Μιχαήλ 63
Καριάκης Αλέξανδρος 151
Κουτσούρα Ελευθερία 148
Μαχαίρας Ιωάννης 82
Μέντος Παύλος 186
Μιχαλαριά Αικατερίνη 21
Οίκονόμου Ελευθέριος 45
Πατρού Σωτηρία 130
Πλάτση Χριστίνα 160
Σκόνης Σακελλάρης 84
Συμιακού Ειρήνη 93
Χανδακάρης Ήλίας 182
Εκλέγονται οί:
1) Παύλος Μέντος
2) Ήλίας Χανδακάρης
3) Σπύρος Βογιατζάκης
4) Χριστίνα Πλάτση

ΔΗ.ΚΙ.

Άμυνδαλά Σωτ.—Ίφ. 146
Γκιαφέρ Ζωή 43
Δραγάτης Σταύρος 84
Καλαφατάς Ιωάννης 155
Καψαλάκη Πετ. 57
Κωνσταντινίδης Σοφ. 142
Μιχαίρας Βασίλειος 94
Πετροπούλου Σεβαστή 178
Ρεντοπούλου Κωνστ. 138
Σκόνης Βασίλειος 47
Σταυρούλης Μιχαήλ 120
Χατζηκέλης Γεώργιος 153
Χρυσοπούλου Αναστασ. 143
Εκλέγονται οί:
1) Σεβαστή Πετροπούλου
2) Ιωάννης Καλαφατάς
3) Γεώργιος Χατζηκέλης
4) Σωτ.—Ίφιγ. Άμυγδαλά

Δ.Ε.Κ.

Βογιατζής Σταμάτης 27
Μούχλης Νικόλαος 35
Παπαχριστοδούλου Στ. 27
Σκαρτάδος Θοδωρής 23
Τσίκης Βασίλης 32
Εκλέγεται ό:
Νικόλαος Μούχλης

ΣΥΝΟΙΚΙΑ «ΜΑΚΡΥ ΣΤΕΝΟ»

ΠΑΣΚ 274
ΔΗ.ΚΙ. 308
ΔΕΚ 71
ΑΚΙΣ 5

ΠΑ.Σ.Κ.

Αύγενικός Σπύρος 60
Γέροντας Αντώνιος 48
Μαντικού Αντωνία 230
Μέγγιου Γεωργία 231
Παρίσης Ιωάννης 158
Πολίτης Νικόλαος 93
Ροδίτης Σταμάτιος 97
Ροδίτης Χαρτοφύλλης 238
Τσαγκάρης Νικόλαος 38
Χαρτοφύλλης Γεώργιος 253
Εκλέγονται οί:
1) Γεώργιος Χαρτοφύλλης
2) Χαρτοφύλλης Ροδίτης
3) Γεωργία Μέγγιου
4) Αντωνία Μαντικού

ΔΗ.ΚΙ.

Άρβανίτης Παναγιώτης 24
Βλάχου Τσαμπίκα—Εύρ. 99
Διακογεωργίου Καλλίστος 223
Καϊλικης Αλέξανδρος 53
Καστρουνής Μιχαήλ 237
Κατακλείδου Μαρία 52
Κερανίδης Γεώργιος 39
Κουφού Μαρία 90
Μαγριπλής Ιωάννης 133
Μαρκόνιος Νικήτας 18
Μελίνης Στέφανος 103
Σαλαμαστράκης Ιωάννης 71
Σαρρής Δημήτριος 45
Χατζηδημητρίου Σταύρος 69
Χίου Στυλιανός 71
Εκλέγονται οί:
1) Μιχαήλ Καστρουνής
2) Κάλλιστος Διακογεωργίου
3) Ιωάννης Μαγριπλής
4) Στέφανος Μελίνης

Δ.Ε.Κ.

Βογιατζή Τριανταφυλλιά 67
Βογιατζής Φώτης 49
Γκάγκου—Κυπριώτη Μαρ. 45
Ζαννάκης Νικόλαος 12
Κατσαράς Γεώργιος 29
Κρητικάκης Κων)νος 40
Κυπραίου Άφροδίτη 26
Μαθιού Χρυσούλα 29
Μανωλάκης Κώστας 30
Μοναξιός Μιχαήλ 24
Μοσχής Ζαφείρης 12
Χαραλάμπους Μιχάλης 17
Χατζηστρατή Κατερίνα 26
Εκλέγεται ή:
Τριανταφυλλιά Βογιατζή

Α.ΚΙ.Σ.

Λο'ί'ζος Ήλίας 5

ΣΥΝΟΙΚΙΑ «ΚΑΤΩ ΡΟΔΙΝΙ»

ΠΑΣΚ 195
ΔΗΚΙ 170
ΔΕΚ 62

ΠΑ.Σ.Κ.

Γκαζάνη Αδαμαντία 68
Εύστοθίου Ιωάννης 64
Ζάγορας Γεώργιος 85
Ζουρίδης Δημήτριος 91
Ηγουμενίδης Μιχαήλ 98
Ίκουτας Αντώνιος 100
Καγκάης Αναστάσιος 118
Καμπαστάνας Τσαμπίκος 82
Κάτρη Βασιλεία 71
Κολιάδης Θεοδόσιος 80
Μηνά Δέσποινα 110
Παπαθεοδώρου Αγαπητός 97
Παπα'ι'ωάννου Σάββας 40
Σπανός Δημήτριος 59
Χατζησάββας Σάββας 45
Εκλέγονται οί:
1) Αναστάσιος Καγκάης
2) Δέσποινα Μηνά
3) Αντώνιος Ίκουτας
4) Μιχαήλ Ηγουμενίδης

ΔΗ.ΚΙ.

Άγγελινιός Ιωάννης 107
Αθανασίου Γεώργιος 43
Γιαννικουρή Καθολική 62
Δέτσης Εμμανουήλ 35
Ζαγοριανός Μιχαήλ 58
Κισουρτζής Ανδρόνικος 105
Κουπάδης Γεώργιος 38
Μηνατσής Ιωάννης 112
Ρούβαλης Κων)νος 39
Σπανός Γεώργιος 89
Στεργιάδη Στέλλα 49
Φιλίππου Μιχαήλ 47
Χαλκιάδου Χριστίνα 48
Χατζηδιάκος Παναγιώτης 15
Χατζηκώστας Λάμπρος 60
Εκλέγονται οί:
1) Ιωάννης Μηνατσής
2) Ιωάννης Άγγελινιός
3) Ανδρόνικος Κισουρτζής
4) Γεώργιος Σπανός

Δ.Ε.Κ.

Άτσίδη Τσαμπίκα 16
Βολακάκης Χαράλαμπος 12
Διακανθός Σταμάτης 16
Καρίκη Δέσποινα 31
Κυπριώτης Φώτιος 51
Λεοντσίνης Άνδρέας 23
Μανωλάκης Βασίλης 20
Μαρκάκης Ιωάννης 13
Παπαγιάννη—Ποντίκινα Β. 18
Παπαχριστοδούλου Ε. 32
Σταυρίδη Ελένη 12
Τρικίλης Νικήτας 37
Εκλέγεται ό:
Φώτιος Κυπριώτης

ΣΥΝΟΙΚΙΑ «ΑΓΙΟΣ ΦΑΝΟΥΡΙΟΣ»

ΠΑΣΚ: 360
ΔΗΚΙ: 150
ΔΕΚ: 64
ΑΚΙΣ 2
ΠΑΣΚ

ΠΑ.Σ.Κ.

Άγγελής Νικόλαος 235
Άρφαράς Μιχαήλ 285
Βυθούλκας Άλέκος 77
Γεωργουδιός Πέτρος 71
Καστελλοριζιός Φίλιππος 263
Λεονταρίδης Άνδρέας 101
Μαριτσενός Εύστάθιος 179
Μαστορίδης Εμμανουήλ 112
Μαστορίδου Ελένη 72
Μελλίνης Κωνσταντίνος 115
Μπουντουρλού Σα'ί'μ 148
Νικολής Σωτήριος 64
Ξάνθου Φωτεινή 85
Παπαμάρκου Άσημίνα 106
Πετρινώτης Εύστράτιος 129
Εκλέγονται οί:
1) Μιχαήλ Άρφαράς
2) Φίλιππος Καστελλοριζιός
3) Νικόλαος Άγγελής
4) Εύστάθιος Μαριτσενός
5) Σα'ί'μ Μπουντουρλού
6) Εύστάθιος Πετρινιώτης

ΔΗ.ΚΙ.

Ζόγκας Δημήτριος 113
Καραγιάννης Βασίλειος 121
Λυκουρίνος Νικόλαος 105
Μηνατσής Γεώργιος 101
Μπουντουρλού Χρήστος 113
Σπανός Κωνσταντίνος 101
Χαρίτος Σταύρος 135
Εκλέγονται οί:
Σταύρος Χαρίτος
Βασίλειος Καραγιάννης

Δ.Ε.Κ.

Άργυρίου Νίκος 42
Ζανάκης Θόδωρος 53
Μιχαηλίδης Σταμάτης 53
Χειμαρία Έρδογάν 41
Μοσχής Άντώνης 37
Κατσίλης Γιώργος 39
Σαράγια Χριστίνα 41
Ζωάννου Μερκούριος 57
Εκλέγεται ό Μερκούριος Ζωάννου

ΣΥΝΟΙΚΙΑ «ΝΙΟΧΩΡΙ»

ΠΑΣΚ: 328
ΔΗΚΙ: 416
ΔΕΚ 33
ΑΚΙΣ 7

ΠΑ.Σ.Κ.

Άγιακάτσικα Αικατερίνη 100
Άλεξίου Φωτεινή 84
Βονάκη Βαλασία 94
Καραχοτζίτης Δημήτριος 208
Κατσαράς Νικόλαος 103
Κιοσόγλου Άννα 217
Κουτούζης Γεώργιος 117
Λεμονής Άντώνιος 107
Μίγκλης Μιχαήλ 146
Μουρουτσού Καλλιόπη 99
Ξάνθης Άγαπητός 77
Παπακαλοδούκα Μαρία 158
Παυλίδης Σάββας 143
Παπατσής Μιχαήλ 186
Σταματιάδου Άγγελική — Πηνελόπη 196
Εκλέγονται οί:
1) Άννα Κιοσόγλου
2) Δημήτριος Καραχοντζίτης
3) Άγγελική Πηνελλόπη Σταματιάδου
4) Μιχαήλ Παπατσής

ΔΗ.ΚΙ.

Βαφείδης Σταύρος 242
Γρουσουζάκος Ήλίας 240
Ζαγοριανού Ελένη 176
Καραγιάννης Παναγιώτης 165
Καρανικόλας Γεώργιος 113
Καράμπελας Νικόλαος 147
Κελεπούρης Άθανάσιος 92
Κλωνάρης Βασίλειος 280
Κοντογιάννης Ιωάννης 96
Κωνσταντινίδου Δέσποινα 115
Μανέττα Κική 176
Μπαριανού Ιφιγένεια 201
Παπαβασιλείου Βασίλειος 262
Στάμος Πέτρος 270
Χαραλάμπους Μαριέττα 109
Εκλέγονται οί:
1) Βασίλειος Κλωνάρης
2) Πέτρος Στάμος
3) Βασίλειος Παπαβασιλείου
4) Σταύρος Βαφείδης
5) Ήλίας Γρουσουζάκος

Δ.Ε.Κ.

Γεωργιάδης Ίβάν—Κων)νος 12
Καθοπούλης Σακκελλάρης 18
Καλλιγά Ελένη 18
Κωστόπουλος Μαρίνος 17
Μινάρδος Στέλλιος 8
Μπιμπίκας Γεώργιος 6
Παπαχριστοδούλου Χαριτωμένη 14
Χούλης Ιωάννης 14

ΣΥΝΟΙΚΙΑ «ΑΓ. ΓΕΩΡΓΙΟΣ»

ΠΑΣΚ: 250
ΔΗΚΙ: 361
ΔΕΚ: 49
ΑΚΙΣ: 11

ΠΑ.Σ.Κ.

Άλαφάκης Αναστάσιος 159
Βούης Μιχαήλ 141
Γουργιά —Πελεγράτη Άννα 101
Εύθυμίου Βασίλειος 73
Ήλία Εύδοκία 88
Καντίνος Εμμανουήλ 172
Καραγιαννάκη Βιργινία 136
Κουτσαφάς Εμμανουήλ 115
Κωστάκη Ελεούσα 93
Ματθαίος Νικόλαος 187
Οίκονόμου Εύθυμία 111
Παπασταματίου Βασίλειος 80
Στρατάκης Κωνσταντίνος 84
Χατζηπέτρος Πάρις 191
Εκλέγονται οί:
1) Πάρις Χατζηπέτρος
2) Νικόλαος Ματθαίος
3) Εμμανουήλ Καντίνος
4) Αναστάσιος Αλαφάκης

ΔΗ.ΚΙ.

Γιαλλούσης Παντελής 184
Δανελλάκης Μιχαήλ 130
Δούμουρας Αθανάσιος 268
Ζούγκλας Δημήτριος 79
Ίγγλέσης Ματθαίος 73
Καλαρύτης Ιωάννης 66
Καρελλάκης Γεώργιος 177
Κριτσιωτάκης Ιωάννης 124
Κρομμύδας Εμμανουήλ 151
Πασχάλης Ήλίας 123
Πετρίδης Ιωάννης 138
Σαντορινιός Ιωάννης 164
Σαρικάς Στέργος 260
Χάλαρη Ελευθερία 169
Χαλιπήλια Παρασκευή 114
Εκλέγονται οί:
1) Αθανάσιος Δούμουρας
2) Στέργος Σαρικάς
3) Ιωάννης Πετρίδης
4) Παντελής Γιαλλούσης
5) Γεώργιος Καρελλάκης

Δ.Ε.Κ.

Αντιφυλιώτης Σταύρος 29
Άντωνάκης Τσαμπίκος 28
Γκέλη Ευαγγελία 34
Κεμενίδης Πολυχρόνης 30
Λυκοπάντης Μιχαήλ 30
Μαγκαφάς Παντελής 27
Σταυριανάκης Τσαμπίκος 30
Τσαταλιός Γεώργιος 34
Ρούλιος Άριστείδης 32

ΣΥΝΟΙΚΙΑ «ΑΝΩ ΡΟΔΙΝΙ»

ΠΑΣΚ: 205
ΔΗΚΙ: 200
ΔΕΚ: 46
ΑΚΙΣ 4

ΠΑ.Σ.Κ.

Δατσέρη Μαρία—Τσαμπίκα 174
Καραναστάσης Άθανάσιος 172
Κατσιδώνης Σάββας 145
Λαζαράκης Μιχαήλ 72
Μανίκαρος Ήλίας 74
Μαντάλη Ειρήνη 235
Μέντος Παναγιώτης 127
Μπέρδης Μιχαήλ 220
Νικηταράς Θεοδόσιος 100
Παναγέας Ιωάννης 224
Πάντσος Δημήτριος 91
Σαμουράκης Νικόλαος 189
Σουλήρας Νικόλαος 147
Σπανός Παναγιώτης 264
Σταματίου Αναστάσιος 148
Εκλέγονται οί:
Σπανός Παναγιώτης 264
Μαντάλη Ειρήνη 235
Παναγέας Γιάννης 224
Μπέρδης Μιχ. 220

ΔΗ.ΚΙ.

Άρφαράς Βασίλειος 66
Γερολύμου Άννα 97
Γεωργίου Άντιγόνη 362
Γιανέτου Στέλλα 66
Γιμούκης Σταμάτιος 360
Καραμανλής Στυλιανός 302
Καρδάρη Μαρία 299
Κασάπης Βασίλειος 331
Λουλουδιάς Αναστάσιος 217
Μητροβγένης Παναγιώτης 159
Μανιάς Στέφανος 87
Μπιλιάς Ιωάννης 54
Νικολέττος Παγορμίτης 53
Πατηνιώτης Στυλιανός 268
Σάβελλος Αναστάσος 186
Εκλέγονται οί:
1) Γεωργίου Άντιγόνη 362
2) Γιμούκης Σταμάτιος 360
3) Κασάπης Βασίλειος 331
4) Καραμανλής Στυλ. 302

Δ.Ε.Κ.

Ιεροβασίλης Νικόλαος 37
Καριμαλής Κυριάκος 44
Κλειδωνιάρη Μαρία 29
Μάκρας Μιχαήλ 44
Μαστρομιχάλης Μιχάλης 35
Παραής Χαράλαμπος 39
Σαρικά Έλλη 46
Χατζημανώλης Ιωάννης 40
Εκλέγεται ή Έλλη Σαρικά

ΣΥΝΟΙΚΙΑ «ΑΝΑΛΗΨΗ»

ΠΑΣΚ 190
ΔΗΚΙ 133
ΔΕΚ 70
ΑΚΙΣ 30
Γρηγοριάδης Άντ. 7

ΠΑ.Σ.Κ.

Άττιτής Γεώργιος 93
Ζάγορας Θεοχάρης 148
Ήλιόπουλος Άθανάσιος 67
Θεοδοσίου Βασίλειος 58
Καραγιάννης Εύστάθιος 81
Καραμανώλης Άντώνιος 57
Κρητικός Δημήτριος 97
Κυριαζής Νικόλαος 47
Κωνσταντινίδης Δημ. 26
Μανουσάκης Σταμάτιος 37
Μητσάκη-Κιουρυνά Π. 107
Νικολάου Κων)νος 24
Πάχος Δημήτριος 111
Σαββίδου —Γκλίβα Χρ. 84
Σπίννος Μιχαήλ 76
Εκλέγονται οί:
1) Θεοχάρης Ζάγορας
2) Δημήτριος Πάχος
3) Π. Κουσουρνά—Μητσάκη
4) Δημήτριος Κρητικός
5) Γεώργιος Άττιτής

ΔΗ.ΚΙ.

Γερόλυμος Μιχαήλ 102
Ίατρίδου Κυριακή 92
Καστρουνή Σεβαστή 100
Κέλη Ειρήνη 85
Κούτελλος Σάββας 81
Παναγιάς Γεώργιος 99
Παπα'ι'ωάννου Ήλίας 109
Ποντίκας Παναγιώτης 107
Σαλονικιός Κων)νος 102
Χατζηκωνσταντής Φιλήμων 50
Εκλέγονται οί:
1) Ήλίας Παπα'ι'ωάννου
2) Παναγιώτης Ποντίκας
3) Κων)νος Σαλονικιός
4) Μιχαήλ Γερόλυμος

Δ.Ε.Κ.

Άναγνώστου-Πιζάνια Στ. 45
Δερμάτης Άνδρέας 25
Καραμητσιού Αικατερίνη 25
Καρίκης Κυριάκος 28
Κελεπέρα Τσαμπίκα 35
Κλειδωνιάρης Σταμάτης 37
Κορωναίος Άριστοτέλης 36
Μαγγαφάς Άντώνης 31
Κυπραίος Άντώνης 54
Ξίππας Έλευθέριος 32
Ψαρολογάκης Γεώργιος 35

● Θά γίνει κλήρωση γιά τήν 9η έδρα μεταξύ ΠΑΣΚ καί ΔΕΚ.

ΣΥΝΟΙΚΙΑ «ΑΓΙΟΣ ΝΙΚΟΛΑΟΣ-ΑΓ. ΔΗΜΗΤΡΗΣ»

ΠΑΣΚ 511
ΔΗΚΙ 310
ΔΕΚ 102
Καρυδάκης 1

ΠΑ.Σ.Κ.

Άτσίδης Νικόλαος 198
Βερβέρης Μιχαήλ 133
Βεργούλη Μαρία 380
Δημητριού Σεβαστή 68
Ήλιάδης Στυλιανός 68
Ιωάννου Εύάγγελος 91
Κόκκινου Άμαλία 416
Κουρκουλής Πέτρος 60
Μαστραντώνης Χαράλ. 183
Μιαούλης Νίκος 360
Μουτάφη Φλώρα 151
Σπλαγκούνιας Κων)νος 98
Τσερκέζης Εύάγγελος 361
Τσιλίκης Χρήστος 99
Χρυσάκης Παντελής 328
Εκλέγονται οί:
1) Κόκκινου Άμαλία
2) Βεργούλη Μαρία
3) Τσερκέζης Βαγγ.
4) Μισούλης Νίκος
5) Χρυσάκης Παντελής

ΔΗ.ΚΙ.

Άσκητής Μιχαήλ 135
Άχιολάς Μιχαήλ 283
Δραβάλου Άννα 120
Ζαννής Παύλος 157
Καραγιάννης Σταύρος 73
Κάτρη Γεωργία 172
Κρασσάς Ιωάννης 132
Κρητικός Κομνενής 99
Μάγκος Μιχαήλ 137
Σαμαρά Αικατερίνη 141
Τζόγιας Διονύσιος 107
Τριανταφυλλάκη Στ. 28
Χαρίτου Ειρήνη 207
Χαρτοφύλλης Ιωάννης 148
Χατζηδημητρίου Ιωάννης 180
Εκλέγονται οί:
1) Μιχαήλ Άχιολάς
2 Ειρήνη Χαρίτου
3) Ιωάννης Χατζηδημητρίου

Δ.Ε.Κ.

Άδαμοπούλου Άννα 41
Βαλάτσου Μαρία 56
Ζαννάκης Θαν.—Ιωάν. 55
Καπνουδάκης Νικόλαος 67
Καρδούλια Σουζάνα 42
Κωνσταντινίδης Άλέκος 38
Λαδόπουλος Παναγιώτης 21
Λύτρας Γεώργιος 70
Μπαρκανίκας Κων)νος 30
Νεοφύτου Δημήτριος 32
Παστρικός Δημήτριος 78
Ρεκλείτη—Στέφα Σταμ. 15
Φώτου Άνθούλα 37

ΣΥΝΕΧΕΙΑ ΣΤΗΝ ΣΕΛ. —6

Ιταλ Κεραμ

Η μεγαλύτερη βιομηχανία κεραμουργικών προϊόντων τώρα καί στή Ρόδο.
— Τούβλα όλων τών διαστάσεων: 6Χ9Χ19—20Χ19Χ9—27Χ9Χ15.
— Τουβλέτες γιά γρήγορη δουλειά καί άπόδοση.
● Θθηνότερα καί άπό τά ντόπια τούβλα.
— Κεραμίδια γαλλικά—ρωμαϊκά—βυζαντινά, σέ μπαλέτες τών 200 τεμαχίων, χωρίς καμιά φθορά. Γρήγορη παράδοση.
● Ζητείστε τα σέ όλες τίς μάντρες οίκοδομικών ύλικών. Έμείς χαμηλώνουμε τίς τιμές στά οίκοδομικά ύλικά.
— Μαρμαρόσκονη Πάρου 2.200 τό κυβικό.
— Έλαφρόπετρα Νισύρου 850 τό κυβικό.
— Άμμος 900 τό κυβικό.
— Ύδράσβεστος Δράμας άπό τήν μεγαλύτερη βιομηχανία τών Βαλκανίων.

Γιά παραγγελίες:
ΒΕΝΕΤΟΚΛΕΩΝ 44 (πίσω άπό τό «ΜΕΤΡΟΠΟΛ»)

ΤΗΛΕΦΩΝΑ 28282 καί 28469

ΒΑΣΙΛΗΣ ΑΠΟΣΤΟΛΟΠΟΥΛΟΣ

Αύτός πού σέβεται καί έκτιμά τά χρήματα τού πελάτη

Κέντρο διασκέδασης **"ΝΕΡΑΪΔΑ"** ΑΚΤΗ ΜΙΑΟΥΛΗ 32 ΚΑΙ ΟΡΦΑΝΙΔΟΥ 57 ΩΡΑ ΕΝΑΡΞΕΩΣ 10 Μ.Μ

ΜΕ ΠΟΛΛΗ ΑΓΑΠΗ ΚΑΙ ΥΠΟ ΝΕΑ ΔΙΕΥΘΥΝΣΗ ΑΝΟΙΞΑΜΕ ΚΑΙ ΣΑΣ ΠΕΡΙΜΕΝΟΥΜΕ ΚΑΘΕ ΒΡΑΔΥ

ΣΕΡΓΙΟΣ ΣΤΑΜΕΛΑΚΟΣ-ΒΕΡΑ ΣΑΜΙΟΥ

Εφη Μηχελά - Παναγιώτης Ξενιδάκης

Μαρία -Αντζελ Ζαφηροπούλου - Γιάνα Γρήβα

ΜΑΡΙΑ ΛΩΡΕΝ - ΑΝΝΑ ΒΕΛΗ - ΦΡΑΓΚΕΣΚΑ - ΡΑΝΙΑ - ΜΑΡΙΑ

Δ)ΝΣΗ ΟΡΧΗΣΤΡΑΣ: ΑΡ. ΣΕΒΑΣΤΗΣ ΜΠΟΥΖΟΥΚΙ: ΡΟΔΙΤΗΣ «RESERVE» ΤΗΛ. 30-181

ΝΕΟ ΚΟΣΜΙΚΟ ΚΕΝΤΡΟ **ΦΑΝΤΑΣΙΑ** Εναρξη Πέμπτη 28)11

ΚΑΡΟΛΙΝΑ ΝΟΜΙΚΟΥ - ΣΑΚΗΣ ΜΑΝΤΖΑΝΟΣ

Πένυ Παυλάκη - Φάνης Μεζίνης - Λίλια Μουσούρη

Σόου γούμαν **ΜΑΡΙΝΑ ΜΑΡΙΝΗ** Ηθοποιός **ΣΤΥΡΟΣ ΝΤΑΦΛΟΣ** μίμος

Ηθοποιός τραγ. **ΜΑΡΙΑΝΑ ΚΑΣΤΑΝΙΑ - ΚΑΤΕΡΙΝΑ ΜΕΤΑΞΑ - ΒΑΣΙΛΗΣ ΧΑΛΚΙΑΣ**

Μπουζούκι: ΠΑΝ. ΚΟΓΚΑΣ

ΚΑΛΛΙΤΕΧΝΙΚΟΣ ΔΙΕΥΘΥΝΤΗΣ: ΠΑΝ ΛΑΜΠΡΙΝΑΚΟΣ ΡΕΖΕΡΒΕ ΣΤΑ ΤΗΛ 21633—32574 ΔΙΕΥΘΥΝΣΗ: ΚΡΗΤΙΚΑ

ΕΘΝΙΚΗ
Η ΠΡΩΤΗ ΑΣΦΑΛΙΣΤΙΚΗ

ΖΗΤΑΕΙ:

ΠΡΑΚΤΟΡΕΣ ΓΕΝΙΚΩΝ ΑΣΦΑΛΙΣΕΩΝ
ΚΑΙ ΑΣΦΑΛΙΣΤΕΣ ΖΩΗΣ
ΝΙΩΣΤΕ ΚΑΙ ΣΕΙΣ ΤΗ ΣΙΓΟΥΡΙΑ
ΤΗΣ ΕΘΝΙΚΗΣ ΤΗΣ ΠΡΩΤΗΣ ΑΣΦΑΛΙΣΤΙΚΗΣ

ΣΑΣ ΕΞΑΣΦΑΛΙΖΟΥΜΕ:

ΔΥΝΑΜΙΚΗ ΚΑΡΙΕΡΑ ΜΕ ΣΠΟΥΔΑΙΟ ΕΙΣΟΔΗΜΑ
ΑΝΕΣΗ ΣΤΙΣ ΔΙΑΠΡΑΓΜΑΤΕΥΣΕΙΣ ΜΕ ΤΟΥΣ ΠΕΛΑΤΕΣ
ΑΠΟΤΕΛΕΣΜΑΤΙΚΟΤΗΤΑ ΣΤΗΝ ΕΡΓΑΣΙΑ ΣΑΣ

ΣΑΣ ΠΡΟΣΦΕΡΟΥΜΕ:

ΣΥΝΕΠΕΙΑ, ΑΣΦΑΛΕΙΑ, ΔΩΡΕΑΝ ΕΚΠΑΙΔΕΥΣΗ
ΜΕ ΑΠΕΡΙΟΡΙΣΤΕΣ ΔΥΝΑΤΟΤΗΤΕΣ ΕΞΕΛΙΞΗΣ
ΚΟΝΤΑ ΣΕ ΜΙΑ ΔΥΝΑΜΙΚΗ ΚΑΙ ΜΕ ΚΥΡΟΣ
ΑΣΦΑΛΙΣΤΙΚΗ ΕΤΑΙΡΙΑ

ΕΛΑΤΕ ΜΑΖΙ ΜΑΣ

ΠΛΗΡΟΦΟΡΙΕΣ:

ΥΠΟΚ)ΜΑ ΡΟΔΟΥ—Δ. ΘΕΜΕΛΗ 83
ΤΗΛΕΦΩΝΑ 23353—27355
κ. Ε. ΠΕΛΕΛΑ

Ο Πρότυπος Βρεφονηπιακός Σταθμός

"ΣΤΡΟΥΜΦΟΣΠΙΤΟ,,

γνωστοποιεί ότι από τήν 1η Δεκεμβρίου θά λει τουργήσει καί άπογευματινά τμήματα. Έπίσης σάς κάνει γνωστό ότι γιά τήν έξυπηρέτησή σας δέχεται τήν φύλαξη τών παιδιών σας γιά όσες ώρες θέλετε.

«ΣΤΡΟΥΜΦΟΣΠΙΤΟ»
ΚΕΝΝΕΝΤΥ και ΧΕΙΜΑΡΡΑΣ 99
ΤΗΛ. 24-848

ΝΙΚΗΤΑΣ Ε ΠΟΛΕΜΙΚΟΣ

ΨΥΧΟΛΟΓΟΣ

ΔΙΔΑΚΤΩΡ ΠΑΝΕΠΙΣΤΗΜΙΟΥ ΝΕΑΣ ΥΟΡΚΗΣ
ΜΕΛΟΣ ΑΜΕΡΙΚΑΝΙΚΗΣ ΨΥΧΟΛΟΓΙΚΗΣ ΕΤΑΙΡΙΑΣ
ΚΑΘΗΓΗΤΗΣ ΠΑΙΔΑΓΩΓΙΚΗΣ ΑΚΑΔΗΜΙΑΣ

ΣΥΜΒΟΥΛΕΥΤΙΚΗ ΚΑΙ ΨΥΧΟΘΕΡΑΠΕΙΑ

(Άγωνία, άγχος, κατάθλιψη, ά.υ.πνία, φοβίες. Ψυχοπνευματική άξιολόγηση μαθητών, προβληματική συμπεριφορά παιδιών καί έφήβων, νυχτερινή ένούρηση, ύπερκινητικότητα, ψυχοσωματικές διαταραχές).

Δέχεται: Τετάρτη 5—7 μ.μ. καί Σάββατο 9—12 π.μ.

ΔΙΕΥΘΥΝΣΗ: Ε. ΜΠΕΒΙΝ 9

ΤΗΛΕΦΩΝΟ 34067

Ἰατρική ἀνακοίνωση

Ὁ ἰατρός

ΣΤΕΡΓΟΣ Σ. ΜΑΚΑΡΟΥΝΑΣ

ΕΙΔΙΚΟΣ ΠΑΘΟΛΟΓΟΣ

τ. ἰατρός Α' Πανεπιστημιακής Κλινικής Πανεπιστημίου Ἀθηνών

Δέχεται κάθε μέρα 5—8 μ.μ. καί τό Σάββατο 8.30 π.μ.—13 στό ἰατρεῖο του: Δημοκρατίας 22 (ἀπέναντι στόν κιν)φο ΠΑΛΛΑΣ).

Τηλ. ἰατρείου 26812
Τηλ. σπιτιοῦ 33515

ELEGANT



- Τά μαννεκέν τής Ἀθήνας φορούν κοσμήματά μας.
- Κολλεξιόν ἀπό τήν Ἀμερική. Ὅλοι οἱ μεγάλοι στάρ τού κινηματογράφου χρησιμοποιοῦν τά δικά μας κοσμήματα.

ELEGANT

- Φέραμε στό μαγαζί μας τά κοσμήματα τής ΤΖΟΑΝ ΚΟΛΙΝΣ μέ τή φίρμα «DYNASTY».
- Εὐρωπαϊκά—ἀμετάβλητα. Προτιμοῦνται γιατί εἶναι τά καλύτερα.
- Καθένες μέ Ντουμπλέ Κ. 22 τής GOLDEN TOUCH.
- Τιμές ἀφάνταστα λογικές.

ΠΛΟΥΣΙΑ ΣΥΛΛΟΓΗ ΑΠΟ ΧΕΙΜΕΡΙΝΑ ΚΟΣΜΗΜΑΤΑ

Α. Γ. ΜΑΝΔΑΛΑΣ
ΦΟ ΜΠΙΖΟΥ ΕΥΡΩΠΑ.Ι.ΚΑ ΚΟΣΜΗΜΑΤΑ
Πλ. Ἱπποκράτους 1—Τηλ. 22008—34864
ΡΟΔΟΣ

ΠΡΟΟΔΟΣ - ΜΙΚΡΕΣ ΑΓΓΕΛΙΕΣ - ΠΡΟΟΔΟΣ - ΜΙΚΡΕΣ ΑΓΓΕΛΙΕ

ΖΗΤΕΙΤΑΙ

ΖΗΤΕΙΤΑΙ νηπιαγωγός γιά βρε φονηπιακό σταθμό.
Πληρ. τηλ. 24848.

ΖΗΤΟΥΝΤΑΙ σουβατζήδες καί έργάτες.
Πληροφορίες τηλ. 91189 5 μ.μ. — 9 μ.μ.

ΖΗΤΟΥΝΤΑΙ καλουπατζήδες μέ ήμερομίσθιο ἱκανοποιητικό.
Τηλ. 21902 ἀπογευματινές ὧρες.

ΖΗΤΕΙΤΑΙ διαμέρισμα 3—4 ὑπνοδωματίων γιά τετραμελή οἰκογένεια.
Τηλ. 29989 — 34445.

ΖΗΤΕΙΤΑΙ εἰδικευμένος τεχνίτης ἀλουμινίων.
Πληρ. τηλ. 27082—34415
Ε. Κρανίδης

ΖΗΤΕΙΤΑΙ μονοκατοικία πρός ἐνοικίαση στά Τριάντα.
Τηλ. 34436.

ΖΗΤΑΜΕ ἕνα ἄνομο πού πιστεύει στήν προσωπική του ἱκανότητα, δέν φοβᾶται τή σκληρή δουλειά καί θέλει νά ἀμείβεται ἀνάλογα μέ τίς προσπάθειές του. Στό ἄτομο πού ἔχει αὐτά τά προσόντα μαζί μέ τά ἀπολυτήρια στρατοῦ καί γυμνασίου προσφέρουμε ἐργασία μέ ἐξαιρετικές δυνατότητες καριέρας καί εἰσοδήματος.
Πληροφορίες στό τηλ. 25502—31544 ὧρες 7—8 μ.μ.

ΔΙΑΦΟΡΑ

ΔΕΥΤΕΡΟΕΤΗΣ φοιτητής τα ραδίδει μαθήματα σέ παιδιά τού Δημοτικοῦ καί Γυμνασίου.
Τηλ. 22202 3—7 μ.μ.

ΠΩΛΕΙΤΑΙ ἀκορντεόν Ἰταλικής κατασκευής σέ ἄριστη κατάσταση, σέ τιμή εὐκαιρίας.
Τηλ. 22447.

ΑΠΟΦΡΑΚΤΙΚΗ ΡΟΔΟΥ
Ἀποφράξεις «ξεβουλώματα». Ἀναλαμβάνωμε πάσης φύσεως ξεβουλώματα, ὀχετῶν κ.τ.λ. μέ ἡλεκτρικά μηχανήματα ΑΜΕΡΙΚΗΣ. Στό τηλ. 30805.

ΚΡΑΣΙΑ ΓΑΛΛΙΑΣ
Γνωρίζουμε στούς φίλους καί πελάτες μας ὅτι παραλάβαμε τά φιμισμένα γαλλικά κρασιά CHABLIS, CHATEAUNEUF DU PAPE COTE DU RHONE, BAUJOLAIS, BORDEAUX, BLANC DES BLANCS SAINT EMILION, DAME ROSE. Ἐπίσης διαθέτουμε τά περίφημα κρασιά ΜΠΟΥΤΑΡΗ καί ΚΑΡΡΑ
Εἰσαγωγεύς
ΝΙΚΗΤΑΣ ΚΑΡΑΚΑΤΣΑΝΗΣ
Παπάγου 12
Τηλέφωνο 24-184.

Καθηγήτρια Ἰταλικής γλώσσας διπλωματοῦχος Ἰταλικοῦ Πανεπιστημίου, παραδίδει μαθήματα κατ' οἶκον. Πληροφορίες τηλέφωνο 31782.

ΑΝΑΛΑΜΒΑΝΩ βαψίματα, μερεμέτια καί κηπουρικές ἐργασίες, μέ πειρα.
Τηλ. 33187.

ΠΡΑΚΤΟΡΕΙΟΝ ΤΑΞΙΔΙΩΝ ΤΗΛΕΜΑΧΟΣ ΚΑΒΑΔΑΣ
ὁδός Καρπάθου, ἀρ. 20
Τηλέφ. 22156 ἡ 23427
ΕΚΔΙΔΟΜΕΝ:
1) ΔΙΑΒΑΤΗΡΙΑ
2) ΑΕΡΟΠΟΡΙΚΑ ΕΙΣΙΤΗΡΙΑ μέ τήν ΟΛΥΜΠΙΑΚΗ δι' ΑΘΗΝΑΣ καί ἄλλες πόλεις.
3) Φθηνά ἀεροπορικά εἰσιτήρια διά ΕΥΡΩΠΗ — ΑΜΕΡΙΚΗ — ΑΦΡΙΚΗ — ΑΣΙΑ καί ΑΥΣΤΡΑΛΙΑ μέ ὅλες τίς ἀεροπορικές ἑταιρίες.
4) Ἀνανεώσεις διπλωμάτων ἐρασιτεχνικῶν, ἐπαγγελματικῶν, Βέσπας καί Μοτοποδηλάτων.
5) Ἄδειες ὁδηγήσεως αὐτοκινήτων, ἐρασιτεχνικῶν καί ἐπαγγελματικῶν, βέσπας καί μοτοποδηλάτων.
6) Μετατρέπομεν εἰς τούς ἔχοντας ἄδεια ὁδηγοῦ ἐξωτερικοῦ ἡ INTERNATIONAL, χωρίς ἐξετάσεις εἰς ΕΛΛΗΝΙΚΗΝ.
7) Ἐκδίδομεν φοιτητικά εἰσιτήρια.
8) Δυνάμεθα νά ἀποστείλουμε μέ ΤΕΛΕΞ τά εἰσιτήρια τῶν ΦΟΙΤΗΤΩΝ πού σπουδάζουν εἰς τό ἐξωτερικό.
9) Ἐμεῖς ἐργαζόμασθε συνεχῶς γιά σάς διά νά σάς προσφέρουμε ΦΘΗΝΑ ΑΕΡΟΠΟΡΙΚΑ ΕΙΣΙΤΗΡΙΑ. ΕΛΑΤΕ σέ μάς καί θά τό διαπιστώσετε.
ΣΗΜΕΙΩΣΑΤΕ:
ΠΡΑΚΤΟΡΕΙΟ ΤΑΞΙΔΙΩΝ ΤΗΛΕΜΑΧΟΣ ΚΑΒΑΔΑΣ
Ὁδός Καρπάθου ἀρ. 20
(παραπλεύρως Ταχυδρομικοῦ Ταμιευτηρίου)
Τηλ. 22156 καί 24940.

ΕΠΙΣΚΕΥΕΣ ΑΛΟΥΜΙΝΙΟΥ
Ἐπισκευάζουμε καί ἐπιδιορθώνουμε πόρτες, παράθυρα, κλειδαριές καί παντός εἴδους ἀλουμινιοῦ.
Πληροφορίες τηλ. 47255.

ΠΑΡΑΧΩΡΕΙΤΑΙ τηλέφωνο. Δια δικασία παραχωρήσεως στό τηλέφωνο 21952, ὧρες καταστημάτων.

ΠΩΛΕΙΤΑΙ σύνθετο μεγάλο, τιμή εὐκαιρίας, ὁδός Μεγ. Κων)νου 17.
Τηλ. 32328.

ΠΩΛΟΥΝΤΑΙ λόγω ἀναχωρήσεως κρεβατοκάμαρα, κουζίνα ἠλεκτρική, σύνθετο, καθώς καί VIDEO BLAUNKPUND HI FI STEREO σέ τιμή εὐκαιρίας.
Τηλ. 26719 καί 29302.

ΑΥΤΟΚΙΝΗΤΑ

ΠΡΑΓΜΑΤΙΚΗ ΕΥΚΑΙΡΙΑ
ΛΟΓΩ ἀνάγκης ΠΩΛΕΙΤΑΙ SUZUKI GT 185 CC MONO 60.000 τοῖς μετρητοῖς.
Πληρ. τηλ. 33351.

ΠΩΛΟΥΝΤΑΙ:
1) ΔΥΟ SUZUKI 550 τετράπορτα σέ ἄριστη κατάσταση.
2) ΕΝΑ BMW μικρό δίπορτο 110.000 δρχ.
3) Μιά μοτοσικλέτα YAMAHA—XT 125 EDURO σέ ἄριστη κατάσταση. Φανοποιεῖον Ἐμμ. Βαρέλη.
Τηλ. 31173.

ΠΩΛΕΙΤΑΙ αὐτοκίνητο κλούβα DATSUN URVAN 2.000 C.C. σέ ἄριστη κατάσταση μέ 34.000 χ. Δεκτός κάθε ἐλεγχος. Σέ τιμή εὐκαιρίας τοῖς μετρητοῖς.
Τηλ. 27971.

ΠΩΛΕΙΤΑΙ Ρενώ Ντάτσια 12α ρι, σέ καλή κατάσταση. Τιμή 380.000 δρχ.
Πληροφορίες τηλ. 20098.

ΠΩΛΕΙΤΑΙ CITROEN G. SPECIAL 1.200 C.C. 58.000 χιλιόμετρα. Τιμή δρχ. 550.000.
Πληροφορίες τηλ. 24740.

ΠΩΛΕΙΤΑΙ μοτοσικλέτα SUZUKI GS—550 CC CATANA σέ ἄριστη κατάσταση 14.000 χιλιόμ. καί μέ πολλά ἐξτρα.
Τηλ. 0246—41202.

ΠΩΛΗΣΕΙΣ

ΠΡΟΣΟΧΗ!
ΠΩΛΕΙΤΑΙ κτῆμα στήν Κῶ. Εἶναι ἄρτιο καί οἰκοδομήσιμο σέ μιά ἀπό τίς καλύτερες περιοχές τοῦ νησιοῦ. Τιμή 50 δρχ. τό τ.μ. Τηλέφ. 34954, ὧρα 11—1 μεσημέρι.

ΠΩΛΕΙΤΑΙ διαμέρισμα 3άρι 80 τ.μ. Παρ. Ἁγ. Ἀναστασίας 109. Τιμή εὐκαιρίας.
Πληρ. τηλ. 33075 ἡ 34100.

ΠΩΛΕΙΤΑΙ ἀγρόκτημα 5.500 τ.μ. κατάλληλο γιά ἐλιές. Στή Διμυλιά, Ἅγιο ΣΟΥΛΑ στή φανταστική τιμή 520.000. Εὐκολίες πληρωμῆς.
Πληροφορίες τηλ. 22943
ΠΑΥΛΟΣ ΠΑΠΑΘΕΟΔΩΡΟΥ

ΠΩΛΟΥΝΤΑΙ τραπεζαρία καί σύνθετο σέ ἄριστη κατάσταση καί σέ τιμή εὐκαιρίας.
Τηλ. 25420 καί 28085.

ΠΩΛΟΥΝΤΑΙ: Στό Μόντε Σμιθ τρία (3) ἀγροτεμάχια ἐκτάσεως τό πρῶτο 2.520 τ.μ., τό δεύτερο 1.210 τ.μ. καί τό τρίτο 1.115 τ.μ. στή τιμή τῶν 1.300 δρχ. τό τ.μ. Πληροφορίες στόν κ. Μιχάλη Τσέρκη στό τηλέφωνο 25.285 ἀπό τίς 5 ἡ ὥρα τό ἀπόγευμα ἕως τίς 9 τό βράδυ.

ΜΕΓΑΛΗ ΕΥΚΑΙΡΙΑ
ΠΩΛΕΙΤΑΙ ταβέρνα πλήρως ἐξοπλισμένη ἐπί τῆς ὁδοῦ Ἁγ. Ἀναστασίας.
Πληροφορίες ἐντός καί στό τηλ. 34540.

ΠΩΛΟΥΝΤΑΙ διαμερίσματα, οἰκόπεδα, καταστήματα, παραλιακές ἐκτάσεις, ἀγροκτήματα σ' ὅλη τή Ρόδο.
Πληροφορίες τηλ. 22943
ΠΑΥΛΟΣ ΠΑΠΑΘΕΟΔΩΡΟΥ

ΠΡΟΣΟΧΗ
ΚΩΣ ΠΩΛΕΙΤΑΙ κτῆμα ἄρτιο καί οἰκοδομήσιμο σέ πολύ ὡραία περιοχή μέσα στό Δῆμο Κῶ μέ φῶς καί νερό. Μόνο 70 δρχ. τό τ.μ.
Τηλ. 34954, ὧρα 11—1 μεσημέρι.

ΠΩΛΟΥΝΤΑΙ:
α) Οἰκόπεδο στό Συνοικισμό Καστελλοριζιῶν
β) Γκαρσονιέρα 47 τ.μ. στήν Ἀνάληψη
γ) Διαμέρισμα τριάρι 85 τ.μ. στήν Ἀνάληψη.
Πληροφορίες Ν. ΔΡΑΚΟΥ
Τηλ. 34574 — 20757.

ΠΩΛΕΙΤΑΙ γωνιακό οἰκόπεδο μετ' ἀδείας (400 τ.μ.).
Πληροφορίες Ε. Κρανίδης.
Τηλ. 27082 — 26476.

ΕΥΚΑΙΡΙΑ ΣΤΗ ΘΟΛΟ. Ἀγρό κτῆμα 3.150 τ.μ. σέ ὑψωμα κατάλληλο γιά κάθε χρήση ΠΩΛΕΙΤΑΙ μόνο 550.000.
Πληροφορίες τηλ. 22943
ΠΑΠΑΘΕΟΔΩΡΟΥ

ΠΩΛΟΥΝΤΑΙ ΤΑ ΚΑΤΩΘΙ ΑΚΙΝΗΤΑ:
1) 2άρια, 3άρια, 4άρια ἕτοιμα πλησίον τῆς Στ. Κωλιάδη.
2) 2άρια, 4άρι πλησίον Ἄννης Μαρίας.
3) 2 στρέμ., 4 στρ. στό ΤΣΑΙΡΙ, μέ ἄδεια.
4) 4άρι στή Ἀνάληψη.
5) Ἐστιατόριο μέ καλή πελατεία
6) Οἰκόπεδα ἐντός σχεδίου πόλεως Ρόδου
Πληροφορίες Ἐμμ. Κρανίδης
Δημ. Θεοδωράκη 15
Τηλ. 27082 — 26476.

ΠΩΛΟΥΝΤΑΙ ἀγροτεμάχια μετ' ἀδείας (2.000 τ.μ.—4.000 τ.μ.).
Πληροφορίες Ε. Κρανίδης.
Τηλ. 27082 — 26476.

ΠΩΛΕΙΤΑΙ οἰκόπεδο 5.000 τ.μ. 200 μ. ἀπό τήν θάλασσα, φῶς, νερό. Πληροφορίες τηλ. 22943
ΠΑΥΛΟΣ ΠΑΠΑΘΕΟΔΩΡΟΥ

ΠΩΛΕΙΤΑΙ κατάστημα καλλυντικῶν μέ πελατεία σέ τιμή εὐκαιρίας λόγω ἀναχωρήσεως μέ εὐκολίες πληρωμῆς.
Πληρ. τηλ. 29968 Κος Γιώργος.

ΠΩΛΟΥΝΤΑΙ λούξ διαμερίσματα. Ἐπί τῆς Λεωφόρου Τριαντῶν κοντά στήν Ἄνοιξη πωλοῦνται λούξ διαμερίσματα τριάρια τῶν 80,88 τ.μ. καί ρετιρέ τῶν 86 τ.μ. καθώς καί τεσσάρι τῶν 107 τ.μ. κατασκευή ΠΡΑΣΙΝΟΥ.
Πληροφορίες τηλ. 24304.

ΠΩΛΕΙΤΑΙ πλήρης ἐξοπλισμός καφέ—μπάρ μαζί μέ τεχνικά παίγνια (ποδοσφαιράκια—μπιλιάρδο κ.λ.π.).
Πληρ. στό τηλ. 91492 ἀπό 5—10 μ.μ.

ΠΩΛΕΙΤΑΙ μονοκατοικία 80 τ.μ. μέ δύο ὑπνοδωμάτια καί αὐλή στήν ὁδό Κομνηνῶν. Τιμή 1.650.000.
Πληροφορίες τηλ. 26476—27082 Ε. Κρανίδη.

ΠΩΛΟΥΝΤΑΙ οἰκόπεδα γιά βίλλες. Εἰς τήν ὡραιώτερη περιοχή τῆς Ρόδου πωλοῦνται οἰκόπεδα τῶν 395 καί 316 τ.μ. μέ ἄδεια στό χέρι γιά 120 τ.μ. ἀνεξάρτητη βιλίτσα.
Ἐπίσης οἰκόπεδο τῶν 508 τ.μ. μέ ἄδεια στό χέρι γιά ἀνεξάρτητη βιλίτσα τῶν 152 τ.μ.
Πληροφορίες τηλ. 24304
Θ. ΠΡΑΣΙΝΟΣ.

ΠΩΛΕΙΤΑΙ λούξ διαμέρισμα, 110 τ.μ., 3 ὑπνοδωματίων, λιβινγκ ρούμ, 2 τουαλέτες, κουζίνα καθιστικό, ἡλιακό θερμοσίφωνα, θερμοσυσσωρευτές. Θεμ. Σοφούλη 99, 3ος ὄροφος.
Τηλ. 9828791 Ἀθήνα.

ΕΝΟΙΚΙΑΣΕΙΣ

ΕΝΟΙΚΙΑΖΕΤΑΙ διαμέρισμα ἑνός ὑπνοδωματίου καί λοιπῶν βοηθητικῶν χώρων ἐπί τῆς ὁδοῦ Σαραντάπορου 22.
Πληρ. τηλ. 21549.

ΕΝΟΙΚΙΑΖΕΤΑΙ γκαρσονιέρα πλήρως ἐπιπλωμένη ἐπί τῆς ὁδοῦ Μ. Κων)νου 45 κατάλληλη γιά δύο φοιτήτριες ἤ γιά ἕνα ἀνδρόγυνο.
Τηλ. 37530.

ΕΝΟΙΚΙΑΖΕΤΑΙ κατάστημα ἐπί τῆς Σωκράτους 27.
Πληρ. τηλ. 24024 καί 25379.

ΕΝΟΙΚΙΑΖΕΤΑΙ γκαρσονιέρα μέ ἰδιαίτερο λουτροκαμπινέ πολυκουζινάκι κλπ.
Πληροφορίες τηλ. 27685.

ΕΝΟΙΚΙΑΖΕΤΑΙ τό κατάστημα SUPER MARKET τοῦ ξενοδοχείου BELAIR στήν περιοχής Ἰξιάς μέ ὅλο τόν ἐξοπλισμό του.
Γιά περισσότερες πληροφορίες ἀπευθύνεσθε στόν διαχειριστή τοῦ ξενοδοχείου κ. Μιχάλη Παπατσή καθημερινά ἀπό 9 π.μ. μέχρι 13.00 τηλ. 23.731 — 24861.

ΕΝΟΙΚΙΑΖΕΤΑΙ καινούργιο μαγαζί 41 τ.μ. κατάλληλο καί γιά σουβλάκια. Δημ. Ἀναστασιάδη τέρμα.
Τηλ. 34267.

ΕΝΟΙΚΙΑΖΕΤΑΙ κατάστημα καί ὡς ἀποθήκη 200 τ.μ. μέ φῶς καί νερό ὁδός Κων)νου Τσαλδάρη, συνοικία Ἁγ. Τριάδος, πλησίον πολυκατοικίας ΖΑΡΑΝΗΗ.
Πληροφορίες στά τηλέφωνα 24868 καί 31296.

ΕΝΟΙΚΙΑΖΟΝΤΑΙ ἐπιπλωμένα δωμάτια μέ τό μήνα στό κέντρο τῆς Παλιάς Πόλης σέ χαμηλές τιμές.
Τηλ. 20967.

ΕΝΟΙΚΙΑΖΕΤΑΙ κρεοπωλεῖο μέ ὅλο τόν ἐξοπλισμό στήν ὁδό Βασιλέως Κωνσταντίνου Ὑδραίου ἀπέναντι ἀπό τήν νέα ἐκκλησία Ἀνάληψη. Ἐνοίκιο 20.000 δρχ.
Πληροφορίες τηλ. 22943.

ΕΝΟΙΚΙΑΖΟΝΤΑΙ ἐπιπλωμένα δωμάτια ἐπί τῆς ὁδοῦ 28ης Ὀκτωβρίου ἀρ. 46 (πλησίον Ἀκαδημίας).
Τηλ. 21815 καί 28007.

ΕΝΟΙΚΙΑΖΕΤΑΙ δωμάτιο μέ λουτροκαμπινέ Μιχαήλ Πετρίδη 190.
Τηλ. 20098.

ΕΝΟΙΚΙΑΖΕΤΑΙ κατάστημα 85 τ.μ., γωνιακό, κατάλληλο γιά κάθε χρήση, ὁδός Κωνσταντίνου Ὑδραίου ἀπέναντι ἀπό τήν νέα ἐκκλησία Ἀνάληψη. Ἐνοίκιο 20.000 δρχ.
Πληροφορίες τηλ. 22943.

Πωλοῦνται

ΤΑ ΚΑΤΩΘΙ ΑΚΙΝΗΤΑ

1) Οἰκόπεδο 395 τ.μ. μέ ἄδεια στό χέρι γιά ἀνεξάρτητη βίλλα τῶν 120 τ.μ.
2) Οἰκόπεδο 316 τ.μ. μέ ἄδεια στό χέρι γιά ἀνεξάρτητη βίλλα τῶν 120 τ.μ.
3) Οἰκόπεδο 508 τ.μ. μέ ἄδεια στό χέρι γιά ἀνεξάρτητη βίλλα τῶν 152 τ.μ.
4) Διαμέρισμα τεσσάρι ἐπί τῆς Λεωφόρου Τριαντῶν κοντά στήν Ἄνοιξη τῶν 107 τ.μ.
5) Διαμερίσματα τριάρια τῶν 80, 88 καί 86 τ.μ. ρετιρέ.
6) Ἀποθήκη 250 τ.μ. ἐπί τῆς Λεωφ. Τριαντῶν.

ΠΛΗΡΟΦΟΡΙΕΣ ΤΗΛ. 24304

Θ. ΠΡΑΣΙΝΟΣ

Ἰατρική ἀνακοίνωση

Ὁ ἰατρός

ΔΕΡΜΑΤΟΛΟΓΟΣ — ΑΦΡΟΔΙΣΙΟΛΟΓΟΣ

ΔΕΡΜΑΤΟΛΟΓΟΣ—ΑΦΡΟΔΙΣΙΟΛΟΓΟΣ
ἐπανῆλθε ἐκ τοῦ ἐξωτερικοῦ καί τό ἰατρεῖο του ἐπαναλειτουργεῖ κανονικά—Βενετοκλέων 117 (ὀπισθεν κινηματογράφου ΜΕΤΡΟΠΟΛ).
ΤΗΛΕΦΩΝΟ 28-391

Τηλέφωνο 28-391

Ἰατρική ἀνακοίνωση

Ὁ ἰατρός

ΔΗΜΗΤΡΗΣ ΓΕΩΡ. ΓΑΛΑΝΟΣ

ΧΕΙΡΟΥΡΓΟΣ
ΩΤΟΡΙΝΟΛΑΡΥΓΓΟΛΟΓΟΣ

τ. ἐπιστ. συνεργάτης Χειρουργικής Παίδων καί Ὠτορινολαρυγγολογικής Κλινικής ΤΖΑΝΕΙΟΥ ΝΟΣΟΚΟΜΕΙΟΥ ΠΕΙΡΑΙΩΣ
ΙΑΤΡΕΙΟΝ: Στεφ. Καζούλη 24—πλατεία Φώκιαλη
ΤΗΛΕΦΩΝΟ: 31-093
Δέχεται κάθε μέρα 8—1 π.μ. καί 4—7 μ.μ. καί Σάββατο πρωί 8—12 π.μ.
ΔΕΚΤΟΙ ΑΣΦΑΛΙΣΜΕΝΟΙ ΤΑΞΥ—ΔΗΜΟΣΙΟΥ

'ΡΟΔΙΑΚΗ ΚΤΗΜΑΤΙΚΗ,

ΑΝΕΣΤΗΣ ΣΑΒΒΑΪΔΗΣ

ΚΤΗΜΑΤΟΜΕΣΙΤΙΚΟ ΓΡΑΦΕΙΟ

Ἐθελοντῶν Δωδεκανησίων ἀριθμός 29

Μέγαρο Κιοσόγλου, Γ! ὄροφος γρ. Νο 7

ΤΗΛΕΦΩΝΑ 26281—32616—23804

ΠΩΛΟΥΝΤΑΙ ΤΑ ΕΞΗΣ ΑΚΙΝΗΤΑ ΣΤΗ ΡΟΔΟ:

ΔΙΑΜΕΡΙΣΜΑΤΑ: 1) Στό ΖΕΦΥΡΟ 90 τ.μ.
2) Στή Νικηταρά 90 τ.μ.
3) Στή Κοδρικτώνος 90 τ.μ.
4) Στό ΡΟΔΙΝΙ 79—83 τ.μ.
5) Στή Λεωφ. Λίνδου 82 τ.μ.
6) Στή Πίνδου 114 τ.μ.
7) Στή Διαγοριδών 97 τ.μ. καί 45 τ.μ.
8) Στό ΜΗΔΕΙΑ 127 τ.μ.
ΓΚΑΡΣΟΝΙΕΡΕΣ: 1) Στήν ΑΝΝΗΣ ΜΑΡΙΑΣ 50 τ.μ.
2) Στή προέκτ. Θεμ. Σοφούλη 25 τ.μ.
3) Στή Νικηταρά 31 τ.μ. ρετιρέ.
ΜΟΝΟΚΑΤΟΙΚΙΕΣ: 1) Μεζονέττες 102 τ.μ. στό ΜΗΔΕΙΑ
2) Ἐναντι ΜΙΡΑ—ΜΑΡΕ 100 τ.μ.
ΚΑΡΑ ΓΙΑΠΙ : 1) Στό ΡΟΔΙΝΙ 54—80—100 τ.μ.
2) Στήν ΑΝΑΛΗΨΗ 82—102 τ.μ.
ΚΑΤΑΣΤΗΜΑΤΑ: 1) Στό ΡΟΔΙΝΙ κεντρικό 158 τ.μ.
2) Στή ΜΗΤΡΟΠΟΛΗ 35 τ.μ.
3) Στό ΣΤΑΔΙΟ 190 τ.μ.
4) Στά 100 Μαγαζιά 30 τ.μ.
ΓΡΑΦΕΙΑ : 1) Στό ΜΑΝΤΡΑΚΙ 27—63 τ.μ.
2) Στήν Ἐθελ. Δωδεκανησίων μέγαρο ΚΙΟΣΟΓΛΟΥ 62 τ.μ.
ΕΠΕΝΔΥΣΕΙΣ : Στό ΜΑΝΤΡΑΚΙ κτίριο κεντρικό. Δεκτές σοβαρές προτάσεις.
ΟΙΚΟΠΕΔΑ : 1) Στή προέκτ. Θεμ. Σοφούλη 340 τ.μ.
2) Στήν ΑΝΑΛΗΨΗ 400 τ.μ.
3) Στόν ΙΚΑΡΟ 600 τ.μ.
4) Ἐπί τῆς Λεωφ. Τριαντῶν κοντά στό ξενοδ. ΑΥΡΑ 728—400 καί 6.200 τ.μ.
5) Στήν ΙΞΙΑ 11.200 τ.μ. καί 5.500 τ.μ.
6) Κοντά στήν ΑΝΟΙΞΗ 3.500 τ.μ. μέ ἐπαυλη σέ μπετά 230 τ.μ.
ΞΕΝΟΔΟΧΕΙΑ : 1) Στά ΤΡΙΑΝΤΑ 600 κλινῶν.
2) Στή Ρόδο κοντά στό ΕΝΥΔΡΕΙΟ 70 κλινῶν. Δεκτές σοβαρές προτάσεις.
ΣΤΗ ΠΑΣΤΙΔΑ : 1) Οἰκόπεδο 530 τ.μ.
ΣΤΟ ΤΣΑΪΡΙ : Οἰκόπεδα 4.000—6.000—26.000 τ.μ.
ΣΤΗ Λ. ΚΑΛΛΙΘΕΑΣ: 1) Οἰκόπεδο ἐπί τῆς Λεωφόρου 11.400 τ.μ. μέ ἔγκριση ἀδειας τοῦ ΕΟΤ γιά ξενοδοχεῖο 130 κλινῶν.
2) Κοντά στό ξενοδοχεῖο ΠΑΡΑΝΤΑΪ οἰκόπεδο παραλιακό 6.400 τ.μ. μέ ἔγκριση ἀδειας τοῦ ΕΟΤ γιά ξενοδοχεῖο 85 κλινῶν. Δεκτές σοβαρές προτάσεις.
ΣΤΟ ΦΑΛΗΡΑΚΙ :: Παραλιακό οἰκόπεδο 25.000 τ.μ. μέ μεγάλη πρόσοψη στή λεωφόρο καί στή παραλία. Δεκτές σοβαρές προτάσεις.
ΣΤΑ ΚΟΛΥΜΠΙΑ : Οἰκόπεδα παραλιακά 5.000—16.000—23.000 τ.μ.
ΣΤΗ ΛΙΝΔΟ : 1) Οἰκόπεδα στό χωριό.
2) Παραλιακά οἰκόπεδα στούς ΠΕΥΚΟΥΣ 4.000—4.400 καί 15.000 τ.μ.
3) Οἰκόπεδα στά ΒΛΗΧΑ 3.500—4.000 τ.μ.
ΣΤΗ ΠΥΛΩΝΑ : Οἰκόπεδα στό χωριό.
ΣΤΗ ΛΑΡΔΟ : Οἰκόπεδο παραλιακό 80.000 τ.μ.
ΣΤΟ ΚΙΟΤΑΡΙ—ΓΕΝΝΑΔΙ: 1) Ἐπαυλις πολυτελείας
2) Οἰκόπεδα παραλιακά 3.000 καί 5.300 τ.μ.

ΤΟ ΓΡΑΦΕΙΟ ΜΑΣ ΑΝΑΛΑΜΒΑΝΕΙ ΕΠΙΣΗΣ ΤΗΝ ΠΩΛΗΣΗ ΑΚΙΝΗΤΩΝ ΣΑΣ.

novotherm
το πιο ζεστο ονομα στο σπιτι σας

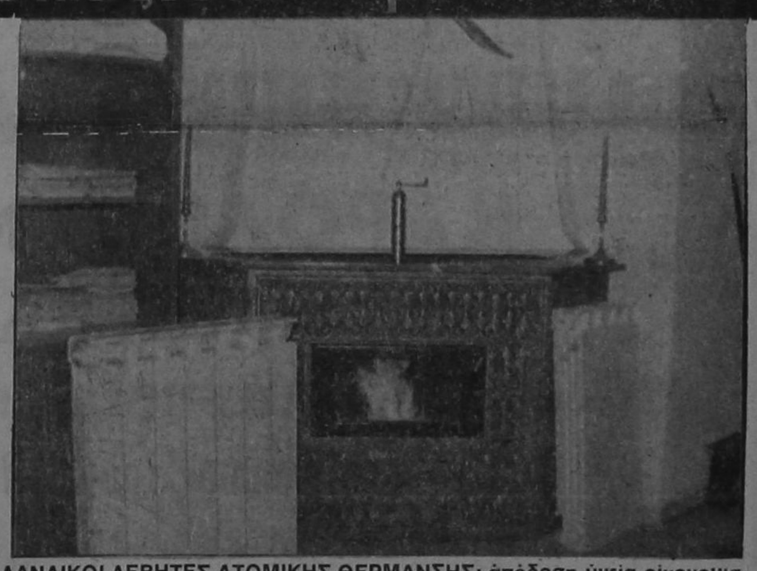

ΟΛΛΑΝΔΙΚΟΙ ΛΕΒΗΤΕΣ ΑΤΟΜΙΚΗΣ ΘΕΡΜΑΝΣΗΣ: ἀπόδοση-ὑγεία-οἰκονομία

«Παρατράγουδα» στις εκλογές για τα συνοικιακά

ΣΥΝΕΧΕΙΑ ΑΠΟ ΤΗΝ 1η ΣΕΛΙΔΑ

ύποψήφιοι και ψηφοφόροι που πήγαν να ψηφίσουν και βρήκαν κλειστά, την χαρακτήρισαν σάν παράνομη και απαράδεκτη, λέγοντας ότι τα δύο εκλογικά τμήματα ξεπέρασαν και τα μπακάλικα!...

Παρά τα παραπάνω και τα άλλα παρατράγουδα, τόσο ο δήμαρχος, όσο και ο αντιδήμαρχος κ. Κωστόπολος σε χτεσινές τους δηλώσεις, μιλούν για «άψογη διεξαγωγή των εκλογών» και άλλα λουλουδάκια!!!

Οι δηλώσεις του δημάρχου και του αντιδημάρχου έχουν ως εξής:

Ο ΔΗΜΑΡΧΟΣ

«Αίσθάνομαι πραγματικά την ανάγκη να εκφράσω τα πιό θερμά μου συγχαρητήρια σέ όλους τούς παράγοντες εκείνους, πού συντέλεσαν στό νά πραγματοποιηθούν οί έκλογές μέ τόν πιό ύψηλο, δημοκρατικό καί πολιτισμένο τρόπο.

Πρώτα άπ' όλα άπευθύνομαι στό Ροδιακό λαό, ό οποίος γιά μιά άκόμη φορά άπέδειξε καί άνέδειξε τή δημοκρατική άγωγή καί συνείδησή του, άφού τόσο προεκλογικά, όσο καί στήν έκλογική διαδικασία δέν δημιουργήθηκε κανένα σοβαρό πρόβλημα.

Βέβαια τό μοναδικό στοιχείο τών έκλογών πού είναι άξιο προβληματισμού ήταν ή χαμηλή συμμετοχή ή οποία σίγουρα δέν βοηθά καί δέν προωθεί τήν άνάπτυξη τού συνοικιακού κινήματος καί δέν άποτελεί τόν πιό σωστό τρόπο έκφρασης γι' αύτούς πού ισχυρίζονται ότι ό θεσμός είναι ξεπερασμένος.

Πάντως θά πρέπει νά συγχαρώ ξεχωριστά τήν Εκλογική Επιτροπή καί ιδιαίτερα τόν άντιδήμαρχο κ. Φ. Κωστόπουλο, γιατί χάρις στίς άκάματες προσπάθειες πού κατέβαλαν, βγήκε πέρα ένα δύσκολο άναμφισβήτητα έργο.

Άκόμη θά πρέπει νά έκφράσω δημόσια τίς βαθιές μου εύχαριστίες σέ όλους τούς δικηγόρους —προέδρους καί τά μέλη τών Εφορευτικών Επιτροπών, στούς συνδυασμούς καί τούς ύποψηφίους τους.

Τέλος θά πρέπει νά έκφράσω τήν εύχή, ότι ή χτεσινή μέρα πρέπει νά άποτελέσει μιά νέα άρχή γιά τό θεσμό, προκειμένου νά βρεί τό δρόμο της άνάπτυξης, της άναβάθμισης καί της μαζικοποίησης τών όργάνων τού συνοικιακού κινήματος.

Πιστεύω ότι τα γραφεία τών Συνοικιακών Συμβουλίων θά μετεξελιχθούν σέ κυψέλες ένωμένης δημοκρατικής δράσης καί λαϊκής συμμετοχής καί ό Δήμος Ρόδου θά σταθεί άρωγός στήν μεγάλη καί άπαραίτητη αύτή προσπάθεια».

ΔΗΛΩΣΗ ΑΝΤΙΔΗΜΑΡΧΟΥ

«Σήμερα έπομένη της διεξαγωγής τών Συνοικιακών Εκλογών θά ήθελα καί έγώ άπ' την μεριά μου νά έπισημάνω ότι οί έκλογές διεξήχθησαν όργανωτικά, άψογα άπό κάθε άποψη καί κανένα άπολύτως πρόβλημα δέν δημιουργήθηκε, τόσο κατά τήν προετοιμασία, όσο καί τήν ήμέρα τής ψηφοφορίας.

Αύτό πιστεύω, όφείλεται γιά τί άπό μερίας Δήμου καταβλήθηκε, παρά τίς άντίξοες συνθήκες, τεράστια προσπάθεια ή οποία άπέβλεπε στήν καλύτερη δυνατή όργάνωση τών έκλογών. Τό άπο τέλεσμα μιάς δικαιώνει παρά τίς κασσανδρικές προβλέψεις όρισμένων γιά δήθεν όργανωτική άποτυχία τών έκλογών.

Αίσθάνομαι την άνάγκη νά εύχαριστήσω όλους έκείνους καί συγκεκριμένα τά μέλη τής Εκλογικής Επιτροπής — δικηγόρους καί ύπαλλήλους τού Δήμου πού βοήθησαν γιά νά διεξαχθούν οί έκλογές μέ έπιτυχία.

Τέλος πιστεύω ότι αύτό πού προέχει τώρα είναι νά βοηθήσουμε όλοι, Δήμος καί Συνοικιακά Συμβούλια τό παραπέρα στέριωμα τού θεσμού γιά νά κατοχυρώσουμε άκόμη περισσότερο τή λαϊκή συμμετοχή στήν πόλη μας σέ έπίπεδο Δήμου».

Χωρίς τηλεόραση η πόλη της Ρόδου

ΣΥΝΕΧΕΙΑ ΑΠΟ ΤΗΝ 1η ΣΕΛΙΔΑ

άλλά μέχρι άργά χτές το βράδυ δέν είχε άποκατασταθεί ή βλάβη.

Η «Βροχή» άπό τηλεφωνήματα τα τηλεθεατών χτές στήν «Πίστα» γιά τά χάλια της ΕΡΤ. Οί περισσότεροι άπ' αύτούς άγανακτισμένοι τόνιζαν πώς το φαινόμενο κοντεύει νά καταντήσει καθημερινό καί έπι τέλους οί ύπεύθυνοι όφείλουν νά δείχνουν σε βαθμό καί όχι περιφρόνηση πρός τούς χιλιάδες τηλεθεατές.



ΤΗΛΕΦΩΝΗΤΕΣ ΑΥΤΟΜΑΤΟΙ ΑΠΛΟΙ & ΤΗΛΕΧΕΙΡΙΖΟΜΕΝΟΙ

Απαντούν στο τηλέφωνο για λογαριασμό σας και λαμβάνουν παραγγελίες πελατών σας ολόκληρο τα 24ωρο



ΤΗΛΕΦΩΝΑ:
- ΑΠΛΑ
- ΜΕ ΠΛΗΚΤΡΑ
- ΜΕ ΜΝΗΜΕΣ
- ΑΣΥΡΜΑΤΑ
- ΣΕΙΡΑΣ
- ΔΙΑΦΟΡΑ ΣΧΗΜΑΤΑ ΚΑΙ ΧΡΩΜΑΤΑ

Α. ΒΟΥΤΥΡΑΚΗ
ΔΩΔ. ΝΕΟΛΑΙΑΣ 16
ΤΗΛ. 22644

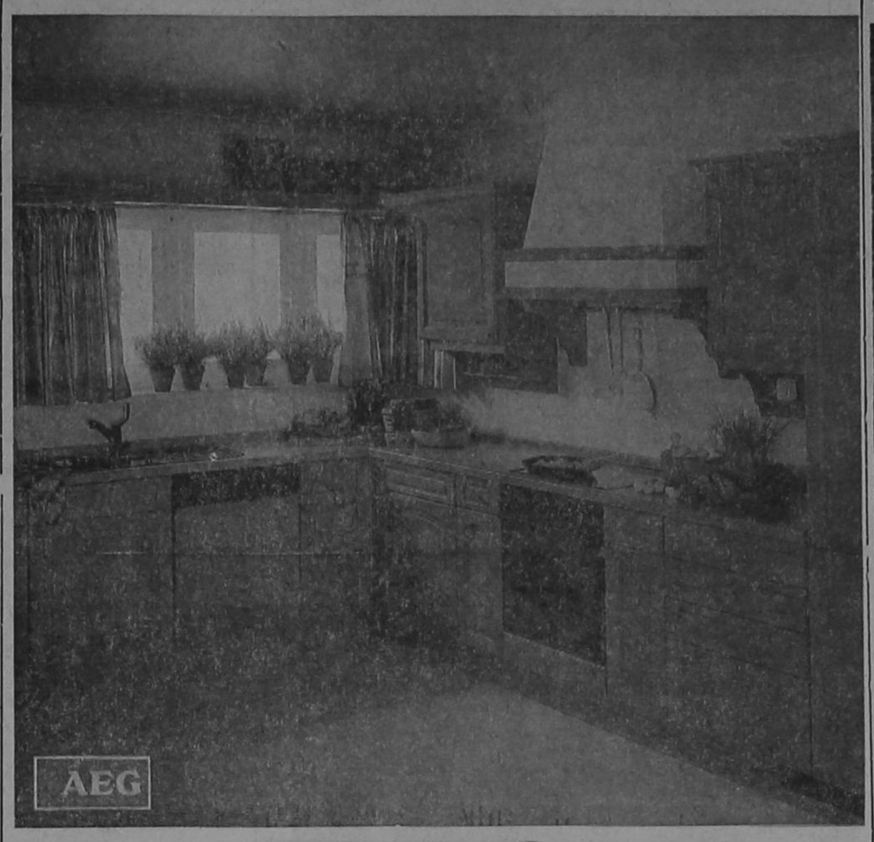

AEG

ΕΝΑ ΒΗΜΑ ΜΠΡΟΣΤΑ ΑΠΟ ΤΟ ΜΕΛΛΟΝ
Έντοιχισμένες Οικιακές Συσκευές AEG
ΖΗΣΤΕ ΤΗΝ ΤΕΧΝΟΛΟΓΙΑ

Κάντε πιό άνετο, πιό όμορφο, πιό οικονομικό το καθημερινό σας νοικοκυριό μέ έντοιχισμένες ηλεκτρικές συσκευές AEG.
Συνδυάζουν την πολύχρονη πείρα της AEG μέ τίς πιό έξελιγμένες μορφές της σύγχρονης τεχνολογίας. Αποκτείστε και σείς την ολοκληρωμένη κουζίνα AEG
Για την έπιπλωσή της έμπιστευθείτε το γούστο σας, άλλά γιά τίς έντοιχισμένες ηλεκτρικές συσκευές σας έμπιστευθείτε την προηγμένη τεχνολογία της AEG.

Αφοί ΠΙΠΛΟΥΚΑ

Στεφάνου Καζούλη 23 καί Καρπάθου 6
ΤΗΛΕΦΩΝΑ: 25807 ΚΑΙ 28866

ΠΩΛΟΥΝΤΑΙ

ΜΟΝΑΔΙΚΕΣ ΕΥΚΑΙΡΙΕΣ

1) Οικόπεδο 1.000 τ.μ. στήν περιοχή Θεμ. Σοφούλη σέ τιμή μεγάλης εύκαιρίας.
2) Μαγαζιά στήν Παλαιά Πόλη έπί της όδού Σωκράτους 20 τ.μ., 23 τ.μ., 27 τ.μ. καί 44 τ.μ.
3) Δυαράκι έτοιμοπαράδοτο στήν περιοχή Άγίου Ίωάννου σέ καταπληκτική τιμή.
4) Οικόπεδα έντός πόλεως, στήν περιοχή Χαλκητών καί Καστελλοριζιών σέ πολύ καλές τιμές.
5) Διαμερίσματα δύο, τριών καί τεσσάρων κυρίων δωματίων στίς ώραιότερες περιοχές της πόλεως
6) Κτήματα σέ καταπληκτικές περιοχές της πόλεως.

ΔΕΧΟΜΕΘΑ ΟΠΟΙΑΔΗΠΟΤΕ ΔΑΝΕΙΑ

ΟΔΟΣ ΔΗΜ. ΘΕΟΔΩΡΑΚΗ 40
2ος όροφος, γρ. 38—τηλ. 20989

Γ. ΝΕΟΦΥΤΟΥ

ΝΑΥΤΙΛΙΑΚΗ ΕΤΑΙΡΙΑ ΛΕΣΒΟΥ ΑΕ
ΧΕΙΜΕΡΙΝΑ ΔΡΟΜΟΛΟΓΙΑ
Φ)Β «ΑΛΚΑΙΟΣ»

Γνωρίζομεν είς τό έπιβατηγόν κοινόν ότι τό τα χύπλουν καί πολυτελές Ε)Γ—Ο)Γ «ΑΛΚΑΙΟΣ» θά έκτελεί καθ' όλη την χειμερινή περίοδο τ' άκόλουθα δρομολόγια έκ Ρόδου:
— Έκάστη ΤΡΙΤΗ—ΠΕΜΠΤΗ—ΣΑΒΒΑΤΟ, ώρα 12.00 διά ΚΩ—ΚΑΛΥΜΝΟ—ΛΕΡΟ—ΠΑΤΜΟ—ΠΕΙΡΑΙΑ.

Δεχόμεθα έπιβάτες καί όχήματα.

ΠΡΑΚΤΟΡΕΙΟ «ΕΡΥΘΡΑ ΘΑΛΑΣΣΑ»
Άμερικής 11—13—ΤΗΛ. 27721—22460—22683

ΤΟ ΚΕΝΤΡΟ ΘΕΡΜΑΝΣΗΣ ΚΑΙ ΚΛΙΜΑΤΙΣΜΟΥ
ΑΝΝΗΣ ΜΑΡΙΑΣ 77
ΤΗΛ. 33969

άσχολείται άποκλειστικά μέ
ΘΕΡΜΑΝΣΗ—ΚΛΙΜΑΤΙΣΜΟ—ΖΕΣΤΟ ΝΕΡΟ
Σάς προτείνει:
ΓΙΑ ΘΕΡΜΑΝΣΗ ΠΕΤΡΕΛΑΙΟΥ
τά προϊόντα πού παράγει ή άντιπροσωπεύει

H SOULIS ABEE

- Λέβητες άτομικοί
- Λέβητες κεντρικοί
- Καυστήρες
- Κυκλοφορητές
- Θερμαντικά σώματα
- Μονοσωλήνιο σύστημα μέ μονωμένο χαλκοσωλήνα μονωμένο χαλυβδοσωλήνα πλαστικό σωλήνα VPE
- Δεξαμενή πετρελαίου

ΓΙΑ ΖΕΣΤΟ ΝΕΡΟ

- Ήλιακούς θερμοσίφωνες SOULIS
- Κεντρικά ήλιακά συστήματα SOULIS
- Ήλεκτρικούς θερμοσίφωνες SOULIS CLASS—SOULIS SUPER
- Ήλεκτρομπόϊλερ SOULIS
- Μπόϊλερ τριπλής ένέργειες SOULIS

★ Όλα τα παραπάνω έτοιμοπαράδοτα σέ μάς. Δωρεάν μελέτη—έπίβλεψη άπό διπλωματούχους ηλεκτρολόγους-μηχανολόγους-μηχανικούς Ε.Μ.Π. Υπεύθυνη έγκατάσταση άπό είδικευμένους τεχνίτες.

Εξουσιοδοτημένο ΚΑΤΑΣΤΗΜΑ SOULIS ABEE για τη Ρόδο

ΚΕΝΤΡΟ ΘΕΡΜΑΝΣΗΣ ΚΑΙ ΚΛΙΜΑΤΙΣΜΟΥ
ΑΝΝΗΣ ΜΑΡΙΑΣ 77
ΤΗΛ. 33969

ΣΚΑΠΤΙΚΑ ΜΗΧΑΝΗΜΑΤΑ
ΚΑΤΑΛΛΗΛΑ ΓΙΑ ΟΛΑ ΤΑ ΕΔΑΦΗ

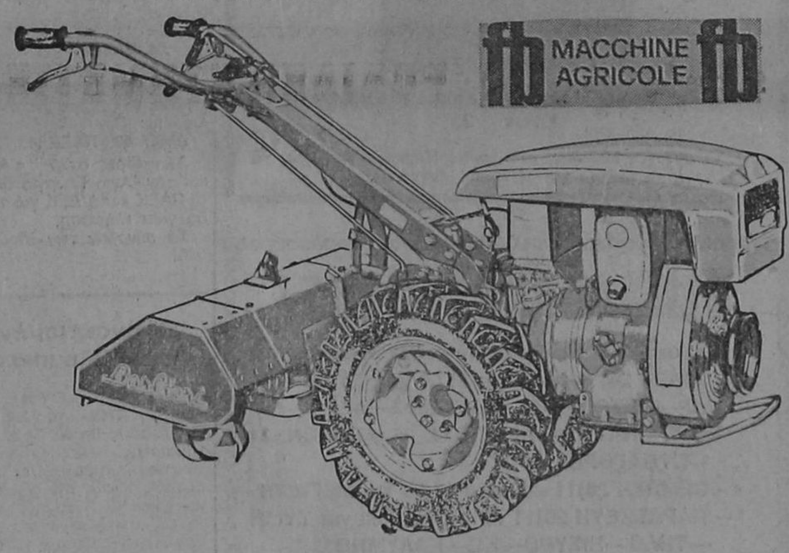

ΤΑ ΚΑΛΥΤΕΡΑ ΙΤΑΛΙΚΑ ΓΕΩΡΓΙΚΑ ΜΗΧΑΝΗΜΑΤΑ
ΟΡΓΩΝΟΥΝ—ΘΕΡΙΖΟΥΝ—ΚΛΑΔΕΥΟΥΝ—ΨΕΚΑΖΟΥΝ
—ΑΝΤΛΟΥΝ ΝΕΡΟ—ΜΕΤΑΦΕΡΟΥΝ
Είμαστε ύπερήφανοι πού μέ αύτά τα μηχανήματα συμβάλλουμε στήν άνάπτυξη της γεωργίας στά Δωδεκάνησα.
ΑΚΟΜΗ ΜΕ ΠΑΛΙΕΣ ΤΙΜΕΣ
ΑΠΕΥΘΕΙΑΣ ΣΥΝΕΧΕΙΣ ΠΑΡΑΛΑΒΕΣ

Ν. Βαρδέλλης Α.Ε.

ΚΑΠΟΔΙΣΤΡΙΟΥ 21—ΤΗΛΕΦΩΝΑ 20696 καί 27774

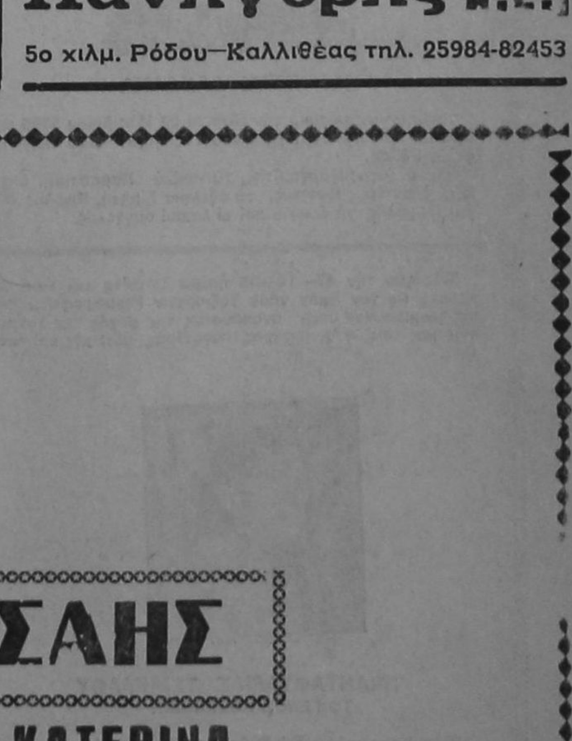

ΓΕΝΙΚΟΣ ΑΝΤΙΠΡΟΣΩΠΟΣ
Πανηγύρης Α.Ε.
5ο χιλμ. Ρόδου—Καλλιθέας τηλ. 25984-82453

ΚΕΝΤΡΟ ΔΙΑΣΚΕΔΑΣΕΩΣ

ΙΦΙΓΕΝΕΙΑ

ΕΝΤΟΣ ΞΕΝΟΔΟΧΕΙΟΥ RHODOS BAY—ΤΗΛ. 20143

ΧΡΗΣΤΟΣ ΣΤΑΥΡΟΥ

ΣΟΥΛΑ ΓΑΛΑΤΗ

ΜΑΝ. ΠΑΤΣΑΗΣ

ΑΝΝΑ - ΑΝΤΩΝΗΣ ΡΟΔΙΤΗΣ - ΤΕΡΨΗ - ΜΑΙΡΗ ΛΟΡΔΑΝ - ΜΑΡΙΑΝΝΑ - ΚΑΤΕΡΙΝΑ

ΜΠΟΥΖΟΥΚΙ: Γ.ΚΑΡΝΑΒΑΣ - ΦΑΝΟΥΡΗΣ

ΚΡΑΤΗΣΕΙΣ: ΤΗΛ. 20143

ΜΝΗΜΟΣΥΝΑ

Τελούμεν την 28)11)85 ήμέρα Πέμπτη καί ώρα 8η πρωινή είς τόν ίερόν ναόν Ταξιαρχών Νεκροταφείου 40ήμερον μνημόσυνον ύπέρ άναπαύσεως τής ψυχής τού λατρευτού μας πατέρα

ΜΙΧΑΗΛ Κ. ΚΩΣΤΑΚΗ

(μετανάστης έκ Νοτίου Άφρικής)

Τά παιδιά Κων)νος, Ίωάννης καί Βασίλειος καί οί λοιποί συγγενείς.

Τελούμεν τήν 28)11)85 ήμέραν Πέμπτη καί ώρα 8,30 πρωινή είς τόν ίερόν ναόν Άγίου Πνεύματος κοινότητος Ψίνθου 40ήμερον μνημόσυνον ύπέρ άναπαύσεως τής ψυχής τού λατρευτού μας άδελφού καί θείου



ΜΑΡΙΑ ΝΙΚΟΛΑΟΥ

Τά άδέλφια Γιάννης—Σοφία, Καίτη Μαριά, Βασίλης Μαριός, τά άνήψια καί οί λοιποί συγγενείς.

Τελούμεν τήν 28)11)85 ήμέρα Πέμπτη καί ώρα 8η πρωινή είς τόν ίερόν ναόν Ταξιαρχών κοινότητος Ίαλυσού 9ήμερον μνημόσυνον ύπέρ άναπαύσεως τής ψυχής τού λατρευτού μας συζύγου, πατέρα, πάππου, υίού καί άδελφού



ΜΙΧΑΗΛ ΠΑΠΑΟΙΚΟΝΟΜΟΥ
Ετών 55

Ή σύζυγος Χρυσάνθη, τά παιδιά Τσαμπίκα, Γλυκερία, Έλευθερία—Άντώνης, τό έγγονάκι, ή μητέρα Σεβαστή, οί άδελφές καί οί λοιποί συγγενείς.

Τελούμεν τήν 27)11)85 ήμέρα Τετάρτη καί ώρα 8η πρωινή είς τόν ίερόν ναόν Ταξιαρχών Νεκροταφείου διετές μνημόσυνον ύπέρ άναπαύσεως τής ψυχής τού λατρευτού μας πατέρα, πάππου, άδελφού καί θείου



ΚΩΝΣΤΑΝΤΙΝΟΥ ΑΡΓΥΡΗ

Τά παιδιά, τά έγγόνια, τά άδέλφια, τά άνήψια καί οί λοιποί συγγενείς.

Μέ τήν συμπλήρωση έξαμήνου άπό τού θανάτου τής προσφιλούς μας συζύγου, μητέρας, κόρης, άδελφής καί θείας



ΚΟΝΤΕΣΑΣ ΔΑΝΔΑΝΑ

τελούμε μνημόσυνο τήν Πέμπτη 28 Νοεμβρίου 1985 καί ώρα 8η πρωινή στόν ίερά ναό Ταξιαρχών νέου Νεκροταφείου Ρόδου.

Ό σύζυγος Μαργαρίτης, τά παιδιά Παρασκευή, Μιχάλης, ό πατέρας Κων)νος, τά άδέλφια Είρήνη, Νικολής, Μαρία, Μιχάλης, τά άνήψια καί οί λοιποί συγγενείς.

Τελούμεν τήν 27—11—85 ήμέρα Τετάρτη καί ώρα 8η πρωινή είς τόν ίερόν ναόν Ταξιαρχών Νεκροταφείου διετές μνημόσυνον ύπέρ άναπαύσεως τής ψυχής τής λατρευτής μας συζύγου, μητέρας, θυγατέρας, άδελφής καί άνηψιάς



ΤΡΙΑΝΤΑΦΥΛΛΙΑΣ ΤΣΙΝΕΛΛΟΥ
ΤΟ ΓΕΝΟΣ ΚΟΥΡΙΔΑΚΗ

Ό σύζυγος, τά παιδιά Εύάγγελος Ζαμπετούλα, Χριστούλα, ή μητέρα Ζαμπέττα, τά άδέλφια Μαρίτσα, Μιχάλης, Γιάννης, οί θείες καί οί λοιποί συγγενείς.

Οι σταυροί που πήρε κάθε υποψήφιος στις προχτεσινές εκλογές

ΣΥΝΕΧΕΙΑ ΑΠΟ ΤΗΝ 3η ΣΕΛ.

Χατζηγεωργίου Παναγ. 15
Χατζηγιάννη Μαρία 51
Έκλέγεται ό:
Δημήτριος Πάστρικός

ΣΥΝΟΙΚΙΑ «ΑΓ. ΑΝΑΣΤΑΣΙΑ —ΜΗΤΡΟΠΟΛΗ»

ΠΑΣΚ	268
ΔΗΚΙ	559
ΔΕΚ	92
ΠΑ.Σ.Κ.	
Άθανασιάδης Στυλιανός	94
Άρβανιτίδης Γεώργιος	79
Γεωργιάδου Μαρία	165
Δεσποτάκη Μαρία	142
Κουγιός Βασίλειος	105
Κουπάδης Κων)νος	120
Λουΐζος Παναγιώτης	78
Λούλος Γεώργιος	69
Παναγιός Μιχαήλ	59
Πιτροπάκης Ίωάννης	132
Σαρρής Άλέκος	113
Σκάρος Γεώργιος	140
Σφήκα Δέσποινα	108
Χατζηκωνσταντίνου Άντ.	95
Έκλέγονται οί:	
1) Μαρία Γεωργιάδου	
2) Μαρία Δεσποτάκη	
ΔΗ.ΚΙ.	
Βάρνας Δημήτριος	100
Γιανναράς Κων)νος	231
Γλεντή Έλένη	468
Ίωαννίδης Δημήτριος	190
Κακά Μαρία	237
Κασιώτης Βασίλειος	135
Κουτσάκης Ίωάννης	338
Κρητικός Τσαμπίκος	70
Λουΐζος Άρχιμήδης	76
Μαλώτρας Άντώνιος	149
Μανέττα-Κωνσταντάρου	206
Μαντικός Βασίλειος	133
Πολιεράνη Άγγελική	150
Πράντης Παντελής	231
Τσιβρινής Περικλής	105
Έκλέγονται οί:	
1) Έλένη Γλεντή	
2) Ίωάννης Κουτσάκης	
3) Δημήτριος Ίωαννίδης	
4) Μαρία Κοκά	
5) Παντελής Πράντης	
6) Κων)νος Γιανναράς	
Δ.Ε.Κ.	
Άρβανίτης Γεώργιος	18
Ζηδιανάκης Έμμανουήλ	29
Καλαντζή Παρασκευή	1
Καραγιάννη Αίκατερίνη	65
Κούσης Δημήτριος	3
Μητσού Έμμανουήλ	27
Λυραράκη Δήμητρα	23
Νταλία Μοσχούλα	34
Περδικάκης Ζαφείρης	10
Σκελλαρίδου Σεβαστή	20
Χατζημάρκου Φωσούμη	39
Χριστοφόρου Φιλήμονας	8
Έκλέγεται ή:	
Αίκατερίνη Καραγιάννη	

ΣΥΝΟΙΚΙΑ «ΑΓ. ΙΩΑΝΝΗΣ — ΑΓ. ΑΝΑΡΓΥΡΟΙ»

ΠΑΣΚ:	454
ΔΗΚΙ:	324
ΔΕΚ:	130
ΑΚΙΣ:	21
ΠΑ.Σ.Κ.	
Καλαθενός Τσαμπίκος	252
Καραντάνης Δημήτριος	193
Κλωνάρη Στέλλα	138
Κουμέντος Ίωσήφ	224
Κουντούρης Μικές	253
Μαγριπλής Έμμανουήλ	185
Μόσχος Μερκούριος	99
Μπερτσελή Σεβαστή	75
Μπιλλιά Ίωάννα	178
Παναγή Έλένη	198
Παπαντώνη Καλλιόπη	129
Παπαστεργίου Σωτήριος	110
Περγάντης Στέργος	198
Πολυχρόνη Κωνσταντίνα	191
Σπονός Φώτης	171
Έκλέγονται οί:	
1) Μικές Κουντούρης	
2) Τσαμπίκος Καλαθενός	
3) Ίωσήφ Κουμέντος	
4) Έλένη Παναγή	
5) Στέργος Περγάντης	
ΔΗ.ΚΙ.	
Άντωνιάδης Παύλος	251
Γεωργαλλή Μαρία	109
Γιαλλούσης Δημήτριος	94
Δέτσης Ίωάννης	64
Έπιφάνης Μιχαήλ	225
Καστρινάκης Κωνσταντίνος	123
Κατσαράς Γεώργιος	189
Μαμαλίγκα Βαπτιστίνη	210
Νούτσου Αίκατερίνη	143
Παπαδογιάννης Σταύρος	163
Πρωτολάτης Γεράσιμος	25
Φραράκης Άχιλλέας	174
Φραράκης Νικόλαος	229
Χατζημανέττα Αίκατερίνη	51
Χατζηνικήτας Ίωάννης	84
Έκλέγονται οί:	
1) Παύλος Άντωνιάδης	
2) Νικόλαος Φραράκης	
3) Μιχ. Έπιφάνης	
Δ.Ε.Κ.	
Άρβανίτη Τριανταφυλλιά	57
Καλαφατάς Άνδρέας	112
Καλαφατάς Νικήτας	59
Καλούδης Μιχαήλ	48
Μαθιός Κλεάνθης	86
Μπότση Θεοδοσία	73
Μυλωνάς Μιχάλης	53
Μωραΐτης Γιώργος	43
Παπαθεοδωράκης Νίκος	35
Παραλυκίδη Σωτηρία	30
Πασπρικού Αίκατερίνη	45
Πιράκης Άντώνης	100
Χατζηνικολάκη Εύσταθία	39
Ψιματάκης Παντελής	52
Έκλέγονται οί:	
Άνδρέας Καλαφατάς.	

Διάρρηξη σε αποθήκη

ΣΥΝΕΧΕΙΑ ΑΠΟ ΤΗΝ 1η ΣΕΛΙΔΑ

ζρες καί δύο όχήματα, κατάφεραν καί τήν έσβησαν.

Ό κ. ΚΑΛΑΦΑΤΑΣ είδοποιήθηκε γιά τήν φωτιά άπό τόν ίδιο κτήτη τού άκινήτου, βουλευτή κ. Γιώργο Χιωτάκη. Στήν άρχή υπολόγισε τίς ζημιές γύρω στίς 500.000 δρχ., άλλά χτές τό πρωί πού έκανε καταμέτρηση τού έμπορεύματος του διαπίστωσε ότι οί ζημιές ήταν πολύ λιγώτερες. Όπως δήλωσε είναι περίπου 100.000 δρχ.

● Πάντως ή ΠΥΡ σχετικά μέ τόν έμπρησμό αύτό δέν έκανε άνακοινώσεις, άλλά άπλώς λεπτομερειακά έδωσε στήν δημοσιότητα τό περιστατικό, χωρίς νά λέει τά αίτια. Ό κ. Καλαφατάς όμως είναι κατηγορηματικός. Μάλιστα άνέφερε τά έξής: «Τό μπουκάλι μέ τό οίνόπνευμα ήταν σχεδόν γεμάτο καί έγώ τό βρήκα ένα δάκτυλο. Δέν έχω καμιά άμφιβολία ότι ήταν έμπρησμός πού έγινε άπό τούς διαρρήκτες».

Ολοι ευχαριστημένοι από τις εκλογές

ΣΥΝΕΧΕΙΑ ΑΠΟ ΤΗΝ 1η ΣΕΛΙΔΑ

σοστό 44,76ο)ο

ΠΑΣΚ (ύποστηρίχτηκε άπό τό ΠΑΣΟΚ) 3.705, ήτοι ποσοστό 43,89ο)ο

ΔΕΚ (ύποστηρίχτηκε άπό τό ΚΚΕ) 862, ήτοι ποσοστό 10,2ο)ο

ΑΚΙΣ (ύποστηρίχτηκε άπό τό ΚΚΕ έσωτ.) 89, ήτοι ποσοστό 1,053ο)ο καί

Άνεξάρτητοι 9, ήτοι ποσοστό 0,1ο)ο.

ΟΙ ΕΔΡΕΣ

Σύμφωνα μέ τά συνολικά άπο τελέσματα οί έδρες κατανέμονται ώς έξής:

ΔΗΚΙ 48, ΠΑΣΚ 48, ΔΕΚ 10.

Δύο έδρες στήν «Άνάληψη» καί τόν Άγιο Γεώργιο διεκδικούν οί ΠΑΣΚ καί ή ΔΕΚ γιά τίς όποίες θά γίνει κλήρωση.

Τό σύνολον τών έδρών είναι 108.

Αγανακτισμένοι με την «Ολυμπιακή»

ΣΥΝΕΧΕΙΑ ΑΠΟ ΤΗΝ 1η ΣΕΛΙΔΑ

κά μέ τούς ύπαλλήλους τής Ολυμπιακής (χωρίς βέβαια αύτοί νά είναι ύπεύθυνοι). Ό ένας άπ' αύτούς πέταξε τήν βαλίτσα του καί έπεσε μέ δύναμη σέ ένα τζάμι, μέ άποτέλεσμα νά τό κάνει θρύψαλα. Κλήθηκε ή Άστυνομία, άλλά τελικά τά πνεύματα ήρεμησαν. Όπως έγινε γνωστό μπλοκαρίσθηκαν χτές όλες οί κενές θέσεις, προκειμένου νά φύγουν οί έπιβάτες τών πτήσεων 709 καί 711. Τό πρόβλημα είχε λυθεί χτές τό βράδυ.

ΧΤΕΣ όλες οί προγραμματισμένες πτήσεις έγιναν κανονικά καί δέν ύπήρξαν προβλήματα. Έγιναν άκόμα καί οί πτήσεις γιά τά νησιά τής Δωδεκανήσου.

SOL MARITIME CERVICES LTD

ΧΕΙΜΕΡΙΝΑ ΔΡΟΜΟΛΟΓΙΑ

Φ)Β «SOLPHRYNE»

Γνωρίζομεν είς τό έπιβατηγόν κοινόν ότι άπό τίς 22)11)85 έπαναρχίζει τά χειμερινά του δρομολόγια τό πολυτελέστατο Ε)Γ—Ο)Γ «SOLPHRYNE» στή γραμμή ISRAEL)ΚΥΠΡΟΥ)ΔΩΔΕΚΑΝΗΣΟΥ)ΠΕΙΡΑΙΑ, πού έπί μία δεκαετία έξυπηρετεί καί προβάλει τόν τουρισμό στή νήσο μας. Τό πλοίο θ' άναχωρεί όπως καί πρότερον, κάθε:

— ΠΑΡΑΣΚΕΥΗ, ώρα 14.00 διά Λεμεσό)Χάιφα.
— ΤΡΙΤΗ, ώρα 17.00 διά Πειραιά—άνευ έπιβατών καί όχημάτων.

Δεχόμεθα έπιβάτες καί όχήματα.

Είσιτήρια—Πληροφορίες:

ΠΡΑΚΤΟΡΕΙΟ «ΕΡΥΘΡΑ ΘΑΛΑΣΣΑ»

Άμερικής 11—13—ΤΗΛ. 27721—22460—22683

ΘΕΡΜΟΠΟΜΠΟΙ ΝΟΡΒΗΓΙΑΣ

ΚΕΝΤΡΙΚΗ — ΑΤΟΜΙΚΗ ΘΕΡΜΑΝΣΗ

- ΟΙΚΟΝΟΜΙΑ: Στην εγκατάσταση, στην κατανάλωση, στην αγορά, στο χώρο.
- ΚΑΘΑΡΗ — ΑΘΟΡΥΒΗ — ΥΓΙΕΙΝΗ — ΟΜΟΙΟΜΟΡΦΗ ΘΕΡΜΑΝΣΗ ΜΕ ΑΚΤΙΝΟΒΟΛΙΑ.
- 2 ΧΡΟΝΙΑ ΕΓΓΥΗΣΗ — 4 ΧΡΟΝΙΑ ΠΕΙΡΑ ΣΤΗ ΡΟΔΟ.
- ΜΕΛΕΤΗ ΔΩΡΕΑΝ.

ΑΡΕΤΗ ΒΟΥΤΥΡΑΚΗ

ΤΕΧΝΙΚΟ ΓΡΑΦΕΙΟ — ΑΝΤΙΠΡΟΣΩΠΕΙΕΣ
ΔΩΔΕΚΑΝ. ΝΕΟΛΑΙΑΣ 16 — ΤΗΛ. 22644
(ΔΙΠΛΑ ΣΤΟ ΠΑΛΛΑΣ)

Αν τα θέλετε "ολα δικά σας„

Νεο!! **DACIA 1210 MLS**

ΑΝΕΣΗ
5 θέσεις. – Πλήρης εκμετάλευση χώρου.

ΔΥΝΑΜΗ
Νέο Μοτέρ 1200 cc/52 DIN/39 KW.

ΦΙΝΕΤΣΑ
Τέλειο φινίρισμα. – Μοντέρνα μάσκα.

ΟΙΚΟΝΟΜΙΑ
7 Λίτρα/100 ΧΛΜ
8 φορολογήσιμοι ίπποι.

ΑΣΦΑΛΕΙΑ
Διπλό κύκλωμα υδραυλικών φρένων: Δίσκοι – ταμπούρα με SERVO. – Σπόυλερ μπρος - πίσω.

ΤΙΜΗ ΕΚΠΛΗΞΗ



DACIA ΕΛΛΑΣ ΑΕ ΛΕΩΦ. ΣΥΓΓΡΟΥ 201 ΤΗΛ. 9321511 5 γραμμές V

ΝΙΚΟΛΑΟΣ Γ. ΜΑΛΤΕΖΟΣ
ΓΕΝΙΚΟΣ ΑΝΤΙΠΡΟΣΩΠΟΣ ΔΩΔΕΚΑΝΗΣΟΥ
Καποδιστρίου 21—Μακρυγιάννη (γωνία)—Τηλ. 21.401—32.169—ΡΟΔΟΣ

Δ)Π «ΠΑΝΟΡΜΙΤΗΣ»

Έκτακτες άναχωρήσεις λόγω τής κακοκαιρίας:
— ΤΡΙΤΗ 26)11 καί ώρα 11.00 γιά ΣΥΜΗ—ΤΗΛΟ—ΝΙΣΥΡΟ—ΚΩ—ΚΑΛΥΜΝΟ—ΛΕΡΟ—ΛΕΙΨΟΥΣ—ΠΑΤΜΟ—ΑΡΚΕΙΟΥΣ — ΑΓΑΘΟΝΗΣΙ—ΠΥΘΑΓΟΡΕΙΟ.
— ΠΕΜΠΤΗ 28)11 καί ώρα 11.00 γιά ΜΕΓΙΣΤΗ
— ΠΑΡΑΣΚΕΥΗ 29)11 καί ώρα 09.00 γιά ΣΥΜΗ—ΤΗΛΟ—ΝΙΣΥΡΟ—ΚΩ—ΚΑΛΥΜΝΟ.
— ΣΑΒΒΑΤΟ 30)11 καί ώρα 10.00 γιά ΧΑΛΚΗ—ΔΙΑΦΑΝΙ—ΚΑΡΠΑΘΟ—ΚΑΣΟ
— ΚΥΡΙΑΚΗ 1)12 καί ώρα 09.00 γιά ΜΕΓΙΣΤΗ.

ΤΗΛΕΦΩΝΟ 24-046

ΠΡΑΚΤΟΡΕΙΟ Ι. ΚΟΖΑ



Αυστηρά μέτρα στους δημ. υπαλλήλους

ΣΥΝΕΧΕΙΑ ΑΠΟ ΤΗΝ 1η ΣΕΛΙΔΑ

όλοι οί ὑπάλληλοι. Ὁ ἔλεγχος τῶν βιβλίων αὐτῶν γίνεται προσωπικά ἀπό τούς προϊσταμένους τῶν ὑπηρεσιῶν.

4. Ἐπειδή παρατηρήθηκε ὅτι ὡρισμένοι ὑπάλληλοι δέν τηροῦν ἐπακριβῶς τό ὡράριο ἐργασίας, παρακαλοῦμε νά φροντίσετε γιά τήν ἀκριβή τήρηση τῶν ὡρῶν προσέλευσης καί ἀποχώρησης τῶν ὑπαλλήλων, ὅπως ἐχει καθοριστεί μέ σχετική ἀπόφασή μας πού σάς ἐχει κοινοποιηθεί ἤτοι ἀπό 16 Μαΐου μέχρι 15 Ὀκτωβρίου ἀπό ὥρας 07.00 π.μ. μέχρι 14.30 μ.μ. καί ἀπό 16 Ὀκτωβρίου μέχρι 15 Μαΐου ἀπό ὥρας 07.30 π.μ. μέχρι 15.00 μ.μ.

5. Οἱ ὑπάλληλοι πού στεγάζονται στό Διοικητήριο ὀφείλουν νά κτυποῦν τήν κάρτα τόσο κατά τήν προσέλευση ὅσο καί κατά τήν ἀναχώρηση, στήν εἰδική συσκευή (ρολόϊ) πού ὑπάρχει. Ὁ ἔλεγχος τῶν καρτῶν θά γίνεται καθ' ἑκάστην, εὐθύνη τῶν προϊσταμένων τῶν οἰκείων ὑπηρεσιῶν.

6. Ὅλοι οἱ ὑπάλληλοι ὀφείλουν νά βρίσκονται στά γραφεῖα τους, καθ' ὅλη τήν διάρκεια τοῦ ὡραρίου ἐργασίας καί ἰδίως κατά τίς ὧρες εἰσόδου σ' αὐτά τοῦ κοινοῦ.

Ἄν γιά ὁποιαδήποτε αἰτία χρεια στεῖ ὁ ὑπάλληλος νά ἐξέλθει τοῦ κτιρίου πού στεγάζεται ἡ ὑπηρεσία του, θά ἐφοδιάζεται μέ ἔγγραφη ἄδεια, μονογεγραμμένη ἀπό τόν ἄμεσο προϊστάμενό του καί ὑπογεγραμμένη ἀπό τόν προϊστάμενο τῆς ὑπηρεσίας.

7. Ὅλοι οἱ ὑπάλληλοι πρέπει νά δέχονται μέ εὐγένεια τούς συναλλασσομένους πολίτες καί νά δείχνουν προθυμία στήν ἐπίλυση τῶν αἰτημάτων τους».

ΠΡΟΣΦΟΡΑ ΓΝΩΡΙΜΙΑΣ

ΓΙΑ ΠΡΩΤΗ ΦΟΡΑ ΣΤΗ ΡΟΔΟ

Καινούργια ἀνακάλυψη τῆς γερμανικῆς τεχνολογίας. ΑΝΤΙΚΛΕΠΤΙΚΑ συστήματα συναγερμοῦ πού λειτουργοῦν μέ μιά μπαταρία 9 VOLT καί στοιχίζουν ΜΟΝΟ 3.000 δρχ.

Γιά καταστήματα—σπίτια—ἀποθῆκες κλπ. Ἀπαλλαγεῖτε ὁριστικά καί φθηνά ἀπό τήν μεγάλη μάστιγα τῶν ΚΛΕΦΤΩΝ.

Ἐπίσης μέ 2.000 δρχ. ἀπαλλάσσεστε ἀπό τά ἐνοχλητικά καί ἐπικίνδυνα κουνούπια μέ τήν συσκευή ὑπερήχων MASCOT (πάλι μέ μπαταρία πού διαρκεῖ ἕνα χρόνο). Ἀποτελεσματικά χωρίς μυρωδιά καί τελείως ἀκίνδυνα γιά τήν ὑγεία.

Θά τά βρεῖτε στό κατάστημα χονδρικῆς πώλησης, ὁδός ΓΑΡΙΒΑΛΔΗ 20 α.

Ἀντιπρόσωπος—Εἰσαγωγέας:

ΖΟΤΑΥΡΟΣ ΜΙΧΑΗΛ

Τηλέφωνα 30898—35903

ΔΙΠΛΩΜΑΤΟΥΧΟΣ ΨΥΧΟΕΡΕΥΝΗΤΡΙΑ

—ΜΕΝΤΙΟΥΜ—

ΣΤΑΣΑ ΜΑΥΡΙΚΑΚΗ



Μέ γερές ἱκανότητες μεταβιβάσεως σκέψεως, μέ ὑποβολές καί ὑπνωτισμοῦ καί χαρτομαντείας.

Γιά ὁ,τιδήποτε θέμα αἰσθηματικό, ἐπαγγελματικό καί γιά ἄτομα πού λείπουν μακριά σας.

Θά δέχομαι ΘΕΜΙΣΤΟΚΛΕΟΥΣ ΣΟΦΟΥΛΗ 125, α' ὀροφος, ἀπό 9π.μ. ἕως 2 μ.μ. καί ἀπό 4 μ.μ. ἕως 8 μ.μ.

ΤΗΛΕΦΩΝΟ 23109

WARMESOL

ηλιακά συστήματα
η τεχνολογία του αὔριο σήμερα!

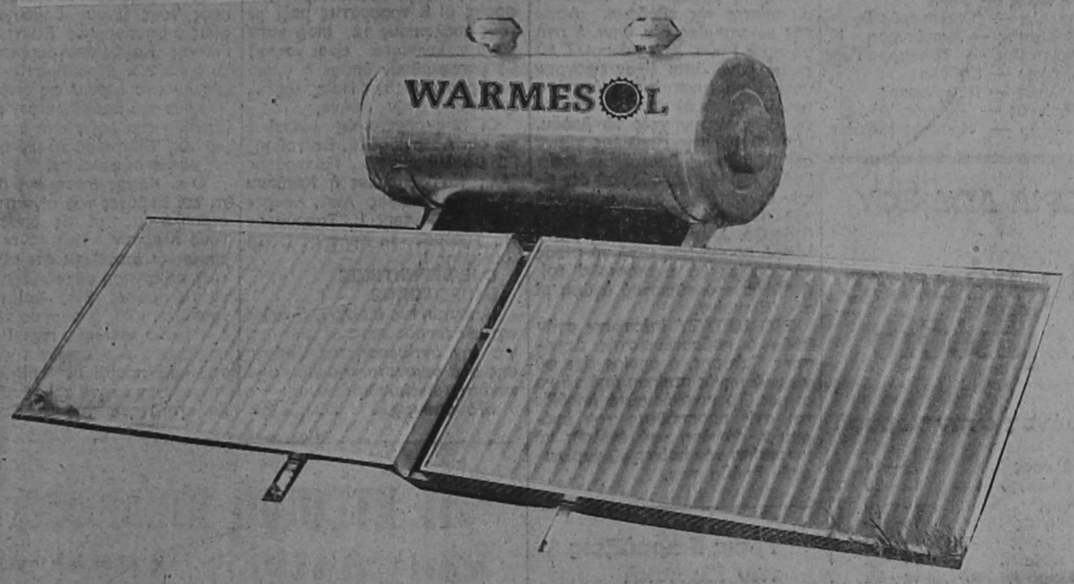

Για μια ολόκληρη Ζωή

ΓΙΑΝΝΗΣ ΤΖΟΥΤΖΗΣ ΑΕΒΕ

Θεμ. Σοφούλη 103. Τηλ. 32330 - 32025

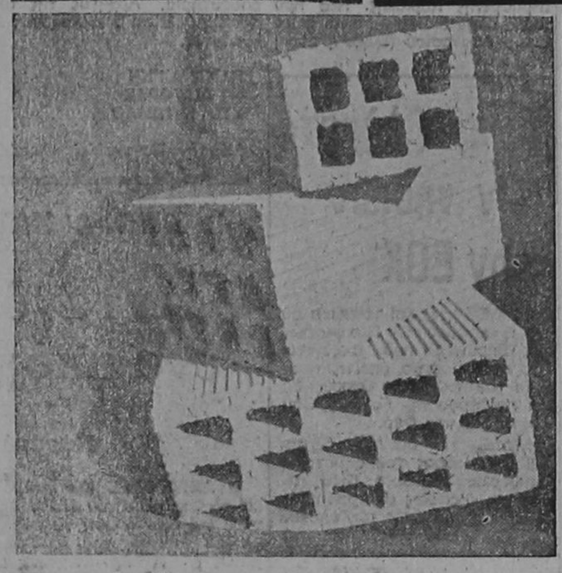

ΡΟΔΙΑΚΗ ΚΕΡΑΜΙΚΗ Α.Ε.

22ο ΧΛΜ ΡΟΔΟΥ - ΛΙΝΔΟΥ
51580 ΡΟΔΟΣ

Τούβλα ὁλων των διαστάσεων

- **Η υψηλή τεχνολογία μας σας εγγυάται προϊόντα ἀριστης ποιότητας καί αντοχής.**
- **Η μικρή απόσταση του εργοστασίου μας από την πόλη της Ρόδου έχει σαν αποτέλεσμα χαμηλότερο κόστος μεταφοράς.**
- **Σε τιμές προσιτές, με προθυμία και ευπρέπεια είμαστε έτοιμοι να εξυπηρετήσουμε τις παραγγελίες σας.**

Τηλέφωνο 51580

Αλυσοπρίονο «FOLUX»

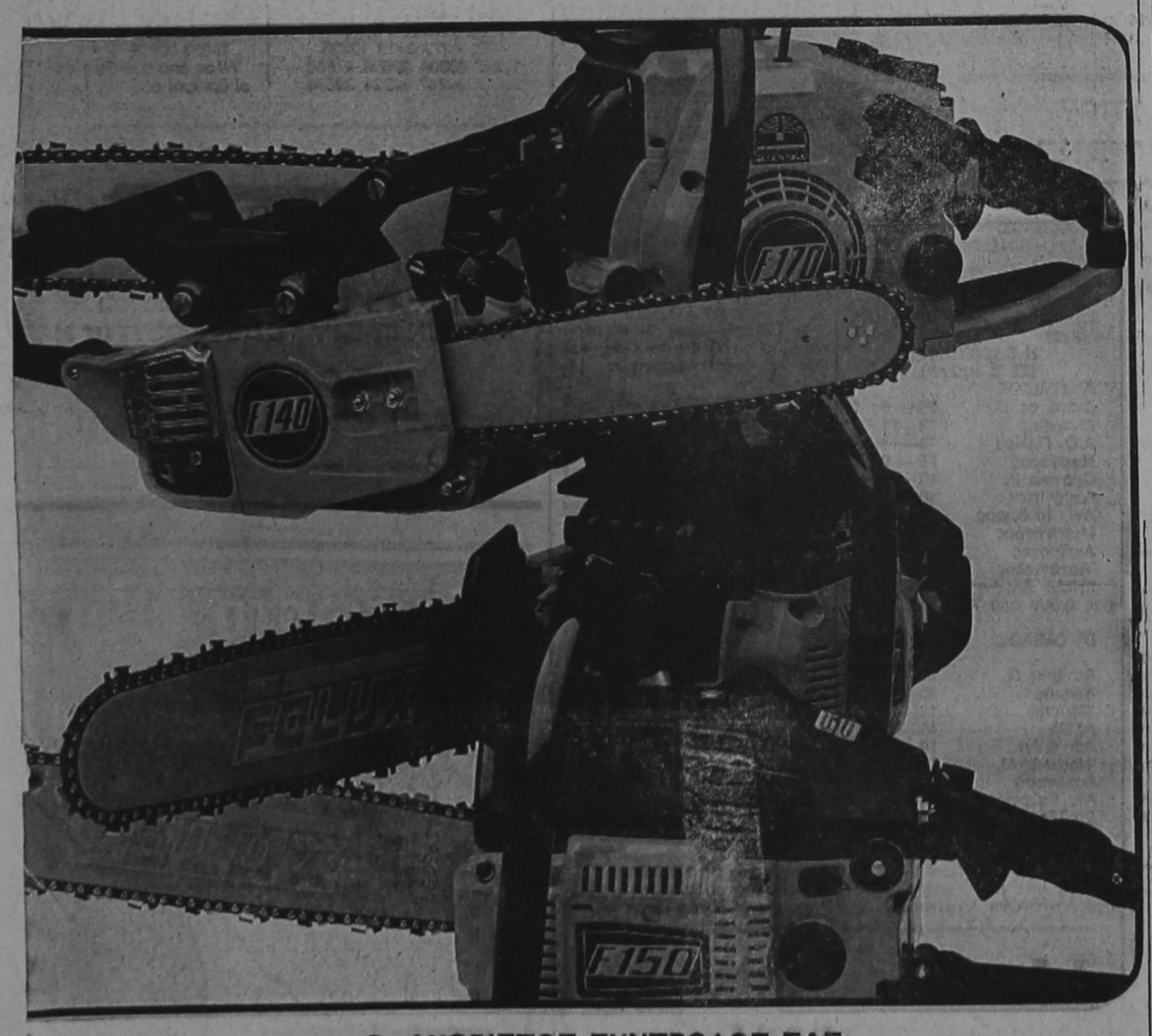

Ο ΑΧΩΡΙΣΤΟΣ ΣΥΝΤΡΟΦΟΣ ΣΑΣ
ΦΤΗΝΟ ΚΑΙ ΟΙΚΟΝΟΜΙΚΟ—ΧΩΡΙΣ ΠΡΟΒΛΗΜΑΤΑ—ΑΠΛΟ ΣΤΟ ΧΕΙΡΙΣΜΟ — ΜΕΓΑΛΗΣ ΑΝΤΟΧΗΣ

ΕΝΑ ΕΓΓΥΗΜΕΝΟ ΕΡΓΑΛΕΙΟ ΣΤΑ ΧΕΡΙΑ ΣΑΣ «FOLUX»

Αποκλειστικός Αντιπρόσωπος Δωδ)σου:

ΖΕΜ. ΚΩΣΤΑΚΗΣ & Σία Ο.Ε.

ΟΔΟΣ ΚΟΛΟΚΟΤΡΩΝΗ 13— ΡΟΔΟΣ ΤΗΛ. 23026—30643



ΕΣΩΤΕΡΙΚΑΙ ΕΙΔΗΣΕΙΣ ΚΑΙ ΤΗΛΕΓΡΑΦΗΜΑΤΑ

Κατάσχεση και καταστροφή μεγάλων ποσοτήτων κρεάτων έγινε στο λιμάνι της Ρόδου

ΜΕΓΑΛΕΣ ποσότητες κρεάτων κατασχέθηκαν και καταστράφηκαν κατά τον περασμένο μήνα Οκτώβριο από την Κτηνιατρική Υπηρεσία Ρόδου. Συγκεκριμένα, καταστράφηκαν 498 κιλά σπλάχνα, και 876 ζωϊκά τρόφιμα.

Σύμφωνα με επίσημη ανακοίνωση, κατά τον ίδιο μήνα έχουν εγκατασταθεί στη Δωδεκάνησο λοιμώδη και μεταδοτικά νοσήματα σε ζώα, όπως ερυθρά χοίρων, εντεροτοξιναιμία, λοιμώδες έκθυμα, ψώρα και στρογγυλιάσεις. Παρέχονται τα προβλεπόμενα υγειονομικά μέτρα και έχει η σχετική θεραπεία με καλά αποτελέσματα.

Στά λιμάνια της Ρόδου, Κω, Καλύμνου και Λέρου έχουν υγειονομικές και κτηνιατρικός έλεγχος σε μεγάλες ποσότητες κρεάτινων και άλλων προϊόντων.

Νέα έργα αγόρασε πρόσφατα η Δημοτική Πινακοθήκη για να ενισχύσει την συλλογή της

ΕΝΝΕΑ πίνακες ζωγραφικής, τρείς χαρακτικές και τέσσερα έργα γλυπτικής, αγόρασε η Δημοτική Πινακοθήκη για να συμπληρώσει την συλλογή της.

Το συνολικό κόστος των έργων αυτών ανέρχεται σε τρία εκατομμύρια δραχμές και η αγορά τους έγινε ύστερα από εισήγηση της Καλλιτεχνικής Επιτροπής και με απόφαση του Δ.Σ. της Πινακοθήκης.

Τα έργα που αγοράστηκαν είναι:

1. Ζωγραφική: Αντωνόπουλος Γιάννης, σύνθεση με καρέκλα.
   Δεκουλάκος Ηλίας, παρουσιες
   Ιωάννου Σταύρος, σύνθεση
   Καράς Χρίστος, ζωγραφισμένες φόρμες
   Κεσσανλής Νίκος, πυρκαγιά στην Πάτμο
   Κυπραίος Βασίλης, γυναικεία φιγούρα
   Μπότσογλου Χρόνης, γυναικείο προφίλ
   Ρωμανού Χρύσα, νεκρή φύση
   Σκυλάκος Βασίλης, τρίπτυχο
2. Χαρακτική: Γράββαλος Παναγιώτης, τετράπτυχο
   Σεμερτζίδης Βάλιας, αγρότες
   Τάσσος Α., άσμα άσματων 3.
3. Γλυπτική: Κωνσταντίνου Δημήτρης, περιστρεφόμενο γλυπτό
   Νικολαΐδης Γιώργος, σωλήνας με σφαίρα
   Νεοφύτου Κώστας, φόρμες
   Οικονομίδου Μάρω, άρπια

Επίσης η Δημοτική Πινακοθήκη Ρόδου για την ενίσχυση των τοπικών ζωγράφων, αγόρασε έργα των Νίκου Κολή και Ανθίμου Παπαχριστοδούλου.

Κοριτσάκι τραυματίστηκε σε «τροχαίο»

ΕΝΑ 5χρονο κοριτσάκι από την Φινλανδία τραυματίστηκε χτές σε τροχαίο ατύχημα στην συμβολή των οδών Γ. Λεόντος και Όθωνος — Αμαλίας. Πρόκειται για την Σατου Τζεστονεν, που παρασύρθηκε όταν μπήκε ξαφνικά στον δρόμο από Ι.Χ. επιβατηγό αυτοκίνητο. Οδηγός του αυτοκινήτου ήταν ο Αντώνης Κ. Καστρουνής, 53 χρόνων. Το τραυματισμένο κοριτσάκι νοσηλεύεται στό Νοσοκομείο Ρόδου.



ΔΥΟ ΡΟΔΙΤΕΣ αθλητές του καράτε — ο Λευτέρης Μπότσης (μαύρη ζώνη 2 ντάν της σχολής Μάστερ Μ. Μπάμπαλη) και Νίκος Τσιρίλος (καφέ ζώνη της σχολής καράτε Ι. Μαστροβασίλη, μαύρη ζώνη 2 ντάν) πήραν μέρος σε προκριματικούς αγώνες στην Αθήνα, που έγιναν προχτές. Αφού σαν αριστες εντυπώσεις και δέχθηκαν πρόσκληση από τον μάστερ Βασίλη Ζαχόπουλο να συμμετάσχουν στούς αγώνες του παγκοσμίου πρωταθλήματος που θα διεξαχθούν στην Θεσσαλονίκη στις 4,5 και 6 Δεκεμβρίου. Επίσης ο «σενσέϊ» Μαστροβασίλης συγχαίρει τον μάστερ Μπάμπαλη Μιχάλη για τον μαθητή του Μπότση για την διάκριση του σε διάφορους αγώνες καράτε. Στην φωτογραφία μας ο Μαστροβασίλης με τούς Μπότση και Τσιρίλο.

Η Παναχαϊκή αντίπαλος του Διαγόρα στο Κύπελλο

Ταλαιπωρία των παικτών της «Ρόδου»

Ο ΔΙΑΓΟΡΑΣ αναχωρεί σήμερα το πρωί με τελικό προορισμό το Άγρίνιο, όπου αύριο το άπόγευμα θά άντιμετωπίσει έκεί τον τοπικό Παναιτωλικό, στά πλαίσια του πρωταθλήματος της Β' Εθνικής Κατηγορίας, που συνεχίζεται σήμερα με τίς συναντήσεις της 11ης αγωνιστικής ήμέρας.

• Ο Παύλος Γρηγοριάδης γύμνασε καί χτές τούς παίκτες του έλαφρά στό πάρκο. Μετά τό πέρας της προπόνησης άνακοίνωσε τήν 16άδα. Σ' αύτή έγιναν τρείς άλλαγές σέ σχέση μέ έκείνη της περασμένης Κυριακής. Νέα πρόσωπα στήν άποστολή είναι ο Βασίλης Άθανασίου (έληξε ή ποινή του), ο Λευτέρης Μαυρουδής καί ο Σταύρος Γκίζας. Άποκλείστηκαν ο τραυματίας Καλαϊτζίδης καί οί Άλεξιάδης, Καμπούρης καί φυσικά ο Κουρόπουλος.

ΕΙΔΙΚΟΤΕΡΑ στήν άποστολή συμπεριλαμβάνονται οί Άθανασίου Β., Άθανασίου Δ., Άναστασιάδης, Γεωργαλής, Γκίζας, Δουρδουνάς, Θωμαΐδης, Μπακαρής, Μαυρουδής, Παπαδιός, Παπαοίκονόμου, Σιφωνιός, Σωτηρόπουλος, Τσαμακίδης, Τσολάκος καί Ψευτης. Οί παίκτες αύτοί θά συγκεντρωθούν στίς 8.30 τό πρωί στά άποδυτήρια. Άρχηγός της άποστολής θά είναι ο κ. Χρήστος Δελαπόρτας.

ΠΑΝΑΧΑΪΚΗ — ΔΙΑΓΟΡΑΣ ΣΤΟ ΚΥΠΕΛΛΟ

Μέ τήν Παναχαϊκή κληρώθηκε ο Διαγόρας, στό Κύπελλο Ελλάδας. Η κλήρωση του κύκλου των «32» έγινε χτές στήν ΕΠΟ. Οί άγώνες της φάσης αύτής είναι «δίπλοι» καί θά γίνουν στίς 4 καί 29 Δεκεμβρίου. Ο πρώτος άγώνας του Διαγόρα θά διεξαχθεί στήν Πάτρα.

• Τά ύπόλοιπα «ζευγάρια» των άγώνων Κυπέλλου έχουν ώς έξής:

Μακεδονικός — Παναθηναϊκός
Ολυμπιακός — Λαμία
ΑΕΚ — Καλλιθέα
ΟΦΗ — Δόξα
Άρης — Καστοριά
Απόλλων Αθ.— Αθηναϊκός
Ηρακλής — Θήβα
Τρίκαλα — Ολυμπιακός Β.
Ηρόδοτος —Αναγέννηση Κ.
Εργοτέλης — Πανσερραϊκός
Αιγάλεω — Καβάλα
Αίολικός — Πανηλειακος
Ερδαϊκός — Εθνικός Αλ.
Χαλκίδα — Ηρακλής Καβάλας

0—0 Ο ΛΕΒΑΔΕΙΑΚΟΣ

Σέ ισοπαλία (0—0) υποχρεώθηκε χτές ο Λεβαδειακός από τήν Νάουσα. Ο άγώνας έγινε στό γήπεδο του Όρχομένου. Η όμάδα της Λειβαδιάς προηγείται τώρα στον βαθμολογικό πίνακα με 15 βαθμούς, έναντι 14 του Αιγάλεω καί της Βέροιας.

ΤΑΛΑΙΠΩΡΙΑ ΤΩΝ ΠΑΙΚΤΩΝ ΤΗΣ «ΡΟΔΟΥ»

Στήν Άθήνα διανυκτέρευσαν τελικά τό βράδυ της Κυριακής οί παίκτες της «Ρόδου». Λόγω της κακοκαιρίας δέν έγινε ή πτήση πρός Ρόδο. Χτές τό πρωί γύρισαν μόνο όσοι είχαν πρόγραμματίσει νά έπιστρέψουν Δευτέρα πρωί. Οί ύπόλοιποι άναμένοντα νά γυρίσουν χτές τό βράδυ.

• Ο Γιάννης Παυλίδης γύμνασε χτές όσους βρισκόταν στήν Ρόδο, δηλαδή αύτούς πού δέν είχαν συμμετάσχει στήν άποστολή του προχτεσινού άγώνα μέ τόν Θρίαμβο. Σήμερα θά γίνει μιά έλαφρά προπόνηση μετά τό πέρας της όποίας θά άνακοινωθεί καί ή 16άδα του αύριανού άγώνα μέ τήν Έλευσίνα.

ΣΤΟ ΜΕΤΑΞΥ έπέστρεψε στήν Ρόδο ο ποδοσφαιριστής Δημήτρης Γλώσσης, ο όποίος είχε φύγει πρό μηνός περίπου από τό νησί μας. Τό γεγονός αύτό άποδίδεται στίς προσπάθειες του έφόρου κ. Φανάρη νά άνέλαβε νά μεταπείσει τόν παίκτη νά γυρίσει στήν όμάδα του.

Τα προβλήματα των νησιών στην ΕΟΚ

ΑΡΧΙΣΕ χτές καί τελειώνει αύριο ή σύνοδος των Περιφερειών της Ευρώπης πού διεξάγεται στό Στρασβούργο, ύπό τήν προεδρία του πρώην πρωθυπουργού καί προέδρου της Γαλλικής Βουλής κ. Εντγκαρ Φόρ.

Μεταξύ των όμιλητών ήταν καί ο πρόεδρος του δημοτικού συμβουλίου Ρόδου κ. Νίκος Νικολάου, ο όποίος είναι καί πρόεδρος της έπιτροπής των νησιών της ΕΟΚ, πού μίλησε γιά τά προβλήματα των νησιωτικών περιοχών, όπως τό πρόβλημα της μεταφοράς άνθρώπων, άγαθών καί άλλα.

Γιορτάστηκε και στη Ρόδο η Εθνική Αντίσταση

ΓΙΟΡΤΑΣΘΗΚΕ χτές ή έπέτειος της Εθνικής Αντίστασης.

Σύμφωνα μέ τό πρόγραμμα έγινε δοξολογία στόν Ι. Ναό Ευαγγελισμού καί παραβρέθηκαν ο νομάρχης κ. Γιάγκος Μαχαιρίδης, ο βουλευτής κ. Γιώργος Χιωτάκης, καθώς έπίσης έκπρόσωποι των Αρχών της πόλης μας.

Τόν πανηγυρικό έκφώνησε ο νομάρχης κ. Μαχαιρίδης, ο όποίος μεταξύ άλλων άναφέρθηκε στόν ήρωϊσμό καί τήν αύτοθυσία έκείνων πού πολέμησαν γιά τό γκρέμισμα του φασισμού καί τή λευτεριά της Πατρίδας μας, τονίζοντας διαχρονικά τό ένωτικό πνεύμα πού πρέπει νά διέπει τήν έπέτειο της Εθνικής Αντίστασης.

Στήν συνέχεια άκολούθησε έπιμνημόσυνη δέηση καί καταθέσεις στεφανιών στόν βωμό της πατρίδας.

Φορτηγό έπεσε πάνω σε αυτοκίνητα

ΣΥΝΕΧΕΙΑ ΑΠΟ ΤΗΝ 1η ΣΕΛΙΔΑ

σφαλείας, ένώ άποδείχθηκε ότι δέν είχε καί δίπλωμα.

• Όσο άφορά τά αίτια πού προκάλεσαν τό άτύχημα ύπάρχουν σοβαρές ύπόνοιες ότι ο Δημόπουλος ήταν μεθυσμένος. Η δή του έχει γίνει άλκοτέστ. Ο Δημόπουλος παραπέμφθηκε χτές τό πρωί στήν Εισαγγελία Πρωτοδικών άπ' όπου άφέθηκε έλεύθερος γιά νά δικασθεί σέ τακτική δικάσιμο.

SAS
The Businessman's Airline

ΔΡΑΓΟΥΜΗ 5

ΤΗΛ. 30-675

ΣΤΗΝ Α! ΚΑΤΗΓΟΡΙΑ ΔΩΔΕΚΑΝΗΣΟΥ

Ο Ανταγόρας πέρασε ένα ακόμα εμπόδιο

Παραμένει μόνος στην κορυφή

Ο ΑΝΤΑΓΟΡΑΣ Κώ ξεπέρασε καί τό έμπόδιο του ΑΕΡΑ Άφάντου καί έξακολουθεί νά παραμένει έπί κεφαλής του πρωταθλήματος της Α' Ερασιτεχνικής Κατηγορίας Δωδεκάνησου καί μετά τά άποτελέσματα της 10ης άγωνιστικής ήμέρας. Στήν δεύτερη θέση έμεινε μόνος του ο Καλυμνιακός, ένώ ο ΑΕΡΑ (μετά τό «Χ» μέ τόν Άνταγόρα) περιορίστηκε στήν τρίτη θέση μέ τόν Άκουσίλαο.

• Συνοπτικά τά άποτελέσματα της 10ης άγωνιστικής ήμέρας:

ΑΕΡΑ — Άνταγόρας	2—2
Καλυμνιακός — Ροδιακός	3—0
Άκουσίλαος — Δόξα Κ.	5—3
Ποσειδών — Φοίβος	0—2
Όρφέας — Άρης	2—1
Ηρακλής Κώ — Ιάλυσος	2—2
Δόξα Ψ. — Δωριέας	1—1
Άναγέννηση — Εθνικός	1—0

Η ΒΑΘΜΟΛΟΓΙΑ (Σέ 10 άγώνες)

Άνταγόρας	24— 8	17
Καλυμνιακός	26—14	15
Άκουσίλαος	22—12	14
ΑΕΡΑ	20—12	14
Φοίβος	21—11	13
Ιάλυσος	19—14	13
Ροδιακός	12—15	12
Άρης	16—15	11
Όρφέας	14—15	10
Ηρακλής	14—19	7
Δόξα Κ.	16—22	7
Ποσειδών	12—22	7
Δωριέας	12—19	6
Εθνικός	12—19	6
Αναγέννηση	16—21	5
Δόξα Ψ.	5—26	3

ΤΗΝ ΚΥΡΙΑΚΗ

Η 11η άγωνιστική ήμέρα του πρωταθλήματος περιλαμβάνει τούς παρακάτω άγώνες:

Δόξα Κ. — Ιάλυσος
Εθνικός — Άκουσίλαος
Δωριέας — Ηρακλής
Φοίβος — Αναγέννηση
Ροδιακός — Δόξα Ψ.
Άνταγόρας — Ποσειδών
Άρης — Καλυμνιακός
Όρφέας — ΑΕΡΑ

ΟΙ ΣΚΟΡΕΡΣ

Κόττορος (Καλυμνιακού) 9, Καλαϊτζής (Άνταγόρα), Χάστανλης (Άκουσιλάου) 7, Λαπόδης (Ιαλύσου), Λατίφης (Άκουσιλάου), Καϊσερλης (Άνταγόρα), Παπαχριστοδούλου (ΑΕΡΑ) 6.

Ο ΔΙΑΓΟΡΑΣ ΒΑΤΙΟΥ ΞΑΝΑΠΗΡΕ ΤΑ ΠΡΩΤΕΙΑ ΣΤΗΝ Β! ΚΑΤΗΓΟΡΙΑ ΜΑΣ

Ο ΔΙΑΓΟΡΑΣ Βατίου νίκησε στό ντέρμπυ κορυφής του ο' όμιλου της Β' Ερασιτεχνικής Κατηγορίας Δωδεκάνησου καί άποσπάστηκε πάλι στόν βαθμολογικό πίνακα. Στόν β' όμιλο, έξακολουθεί νά προηγείται ο Άστέρας Ποστίδας.

Συνοπτικά τά άποτελέσματα της 8ης άγωνιστικής ήμέρας:

Α' ΟΜΙΛΟΣ

Μεσαναγρός — Άντίμαχος	2—2
Κλεάνθης — Δαμάγητος	2—1
Διαγόρας — Α.Ο. Πυλίου	2—0
Άγ. Ισίδωρος — Άρχάγγελος	1—1
Ομόνοια Ρ.—Νικαγόρας	3—9

Β' ΟΜΙΛΟΣ

Ολύμπικ—Αστέρας Π.	1—1
Ασκληπειό—Ασπίς Απ.	1—2
ΑΣΕΛ — Διγενής	0—0
Αγ. Γεώργιος—Ηρακλής Μ.	0—2
Εύκλής — Αναγέννηση (Αναβλήθηκε).	

Η ΒΑΘΜΟΛΟΓΙΑ (Σέ 8 άγώνες)

Α' ΟΜΙΛΟΣ

Διαγόρας Β.	29— 6	14
Κλεάνθης	23—11	13
Α.Ο. Πυλίου	23—13	12
Νικαγόρας	22— 9	10
Ομόνοια Ρ.	13—22	6
Δαμάγητος	10—14	5
Αγ. Ισίδωρος	9—17	5
Μεσαναγρός	9—20	5
Αντίμαχος	3—22	4
Άρχάγγελος	3—23	4

ΣΗΜ.: Δαμάγητος καί Νικαγόρας έχουν άπό 7 άγώνες.

Β' ΟΜΙΛΟΣ

Αστέρας Π.	15— 4	13
Διγενής	20— 6	12
Ολύμπικ	15—12	10
ΑΣΕΛ	13— 7	7
Ασπίς Απ.	10—13	8
Ηρακλής Μ.	11—14	7
Ασκληπειό	8—12	5
Αγ. Γεώργιος	6—14	5
Εύκλής	7—12	5
Αναγέννηση	9—19	4

ΣΗΜ.: Δέν ύπολογίζεται ο διαπεις άγώνας Εύκλή—ΑΣΕΛ. Εύκλής καί Αναγέννηση έχουν άπό ένα άγώνα λιγότερο.

Σπουδαία νίκη του Απόλλωνα Καλ.

ΣΠΟΥΔΑΙΑ νίκη πέτυχε προχτές το άπόγευμα ο Απόλλωνας Καλυθιών. Στό γήπεδό του κέρδισε 2—0 τόν Ατρόμητο Πειραιώς. Σκόραραν ο Ράδος στό 10' μέ κεφαλιά καί ο Ζούνης στό 85'. Η προχτεσινή νίκη δίνει τό δικαίωμα στήν όμάδα των Καλυθιών νά προσβλέπει σέ μιά διάκριση της στό έθνικό ερασιτεχνικό πρωτάθλημα.

ΚΙΝΗΜΑΤΟΘΕΑΤΡΟΝ

ΜΕΤΡΟΠΟΛ

ΤΗΛΕΦΩΝΟ 28400

ΔΕΥΤΕΡΑ και ΤΡΙΤΗ 25)11 και 26)11
— Απογευματινή 7—9 μ.μ.
— Βραδυνή 9.30—11.30 μ.μ.

Ο θίασος

ΝΙΚΟΥ ΤΣΟΥΚΑ—ΜΑΙΡΗΣ ΒΙΔΑΛΗ ΚΑΙ ΜΑΝΩΛΗ ΔΕΣΤΟΥΝΗ

Παρουσιάζουν την σούπερ κωμωδία:

ΓΥΝΑΙΚΑ ΑΠΟ ΤΟ ΤΟΠΟ ΣΟΥ ΚΙ ΑΣ ΕΙΝΑΙ ΚΑΙ ΠΑΛΑΒΙΑΡΑ

• Προπωλούνται εισιτήρια στό ταμείο του ΜΕΤΡΟΠΟΛ
• Δίδονται ΕΡΓΑΤΙΚΑ ΕΙΣΙΤΗΡΙΑ

Τρεις διαρρήξεις την Κυριακή

ΣΥΝΕΧΕΙΑ ΑΠΟ ΤΗΝ 1η ΣΕΛΙΔΑ

πρωί στό Τμήμα Ασφαλείας πού κάνει καί τίς άνακρίσεις.

• Η τρίτη κλοπή έγινε σέ διασκοθήκη, στήν Θολό στίς 21 Νοεμβρίου. Οί διαρρήκτες παραβίασαν την κεντρική είσοδο της διασκοθήκης του Μιχαήλ Α. Χατζηαντωνίου, 33 χρόνων, καί πήραν ένα ένισχυτή ήχου, μάρκας «Χίτάτσι». Η κλοπή άναφέρθηκε στό Τμήμα Ιαλυσού πού κάνει καί τίς άνακρίσεις.

ΠΡΟΣΚΛΗΣΗ

Το Λύκειο Ελληνίδων Ρόδου, καλεί τα μέλη του την Πέμπτη 28 Νοεμβρίου ώρα 5 το άπόγευμα στό καταστημά του της όδου Ιπποτών, στή καθιερωμένη συνάντηση του μήνα.

ΟΙΚΟΔΟΜΙΚΟΣ ΣΥΝΕΤΑΙΡΙΣΜΟΣ ΤΡΑΠΕΖΙΚΩΝ ΥΠΑΛΛΗΛΩΝ ΡΟΔΟΥ

Καλούνται όλα τα μέλη τού Οικοδομικού Συνεταιρισμού Τραπεζικών Υπαλλήλων Ρόδου, σέ έκτακτη Γενική Συνέλευση στίς 27 Νοεμβρίου 1985 ήμέρα Τετάρτη καί ώρα 5 μ.μ. στήν αίθουσα τού Εμπορικού καί Βιομηχανικού Επιμελητηρίου Ρόδου, μέ τά παρακάτω θέματα:

1) Εκλογή νέου Διοικητικού καί Εποπτικού Συμβουλίου, καθώς καί άναπληρωματικών μελών αύτών.
2) Εγκριση προϋπολογισμού χορήσεως 1986.
3) Διάφορα θέματα.

Σέ περίπτωση πού δέν θά ύπάρχει άπαρτία, ή Γενική Συνέλευση θά έπαναληφθεί την έπόμενη Τετάρτη 4 Δεκεμβρίου 1985 στόν ίδιο τόπο καί την ίδια ώρα.

Από τό Διοικητικό Συμβούλιο.

ΚΗΔΕΙΑ

Την πολυαγαπημένη μας θυγατέρα, άδελφή, έγγονή, άνηψιά καί έξαδέλφη

ΑΓΓΕΛΙΚΗ ΤΣΙΚΚΗ
(Ετών 14)

θανούσα κηδεύουμε σήμερα Τρίτη 26 Νοεμβρίου 1985 καί ώρα 3 μ.μ. έκ τού ιερού ναού Κοιμήσης Θεοτόκου Ιαλυσού.

Οί γονείς Σπύρος—Χριστίνα
Η άδελφή Καλλιόπη
Ο πάππους, οί θείοι, τά έξαδέλφια καί οί λοιποί συγγενείς.

ΣΥΛΛΟΓΟΣ ΑΡΓΥΡΟΧΡΥΣΟΧΟΩΝ ΡΟΔΟΥ

'Ανακοίνωση

Ο Σύλλογος οργανώνει σεμινάριο περί «ΜΕΤΡΩΝ ΑΣΦΑΛΕΙΑΣ» την 27ην Νοεμβρίου 1985 ήμέρα Τετάρτη καί ώρα 6 μ.μ. στήν αίθουσα συνεδριάσεων του ΕΒΕΡ.

Καλούνται όλα τα μέλη του Συλλόγου μας νά παρακολουθήσουν τό σεμινάριο τό τόσο σημαντικό γιά τόν κλάδο μας.

Το Διοικητικό Συμβούλιο

ΣΥΛΛΟΓΟΣ ΑΡΓΥΡΟΧΡΥΣΟΧΟΩΝ ΡΟΔΟΥ

'Ανακοίνωση

Σύμφωνα μέ άπόφαση της ΠΑΝΕΛΛΗΝΙΟΥ ΟΜΟΣΠΟΝΔΙΑΣ ΒΙΟΤΕΧΝΩΝ—ΑΡΓΥΡΟΧΡΥΣΟΧΟΩΝ — ΚΟΣΜΗΜΑΤΟΠΩΛΩΝ — ΩΡΟΛΟΓΟΠΩΛΩΝ (Π.Ο.Β.Α.Κ.Ω.) τά έργαστήρια καί κατα στήματα Αργυροχρυσοχοΐας θά παραμείνουν κλειστά την ΤΡΙΤΗ 26 Νοεμβρίου 1985 γιά λόγους διαμαρτυρίας στά πρόσφατα κυβερνητικα οίκονομικά μέτρα (πρώτες ύλες) πού οδηγούν τόν κλάδο της ΕΛΛΗΝΙΚΗΣ ΑΡΓΥΡΟΧΡΥΣΟΧΟΪΑΣ σέ άφανισμό.

Ο Σύλλογος Αργυροχρυσοχόων Ρόδου καλεί όλα τα μέλη σέ στάση έργασίας καί τά παρακαλεί όπως συγκεντρωθούν την 26)11)1985 στό κέντρον ΑΚΤΑΙΟΝ ώρα 1 π.μ. όπου θά έκδοθεί ψηφισμα διαμαρτυρίας τό όποίο θά έπιδοθεί στόν Νομάρχη Δωδεκανήσου.

Το Διοικητικό Συμβούλιο

Δώδεκα Ελληνες νεκροί από το «μακελειό» στο αιγυπτιακό αεροπλάνο

ΑΘΗΝΑ, 25 (ΑΠΕ).

Συγκεχυμένες παραμένουν ακόμη οί πληροφορίες γιά την τύχη των 17 Ελλήνων έπιβατών του αίγυπτιακού άεροσκάφους πού έπεσε θύμα άεροπειρατείας μέ τραγικές συνέπειες.

Η μόνη βεβαιωμένη πληροφορία άπό την Μάλτα είναι ότι 5 Ελληνες συγκεκριμένα οί Γιώργος Θ. Λιασίκος, Μιλάλ Μ. Μεμετόγλου, Χρ. Πάνου, Ηλίας Σ.Τ. Ρουσσίας καί Στυλιανός Δ. Σβέντερίκος είναι τραυματισμένοι καί νοσηλεύονται στό νοσοκομείο «Σαίντ Λούζ» της Μάλτας.

Σύμφωνα μέ πρόσθετες πληροφορίες οί 5 τραυματίες μαζί μέ τούς ύπόλοιπους 12 (πού κατά πάσα πιθανότητα είναι νεκροί) θά μεταφερθούν άπόψε ή αύριο μέ άεροσκάφος της Πολεμικής Αεροπορίας στήν Άθήνα.

Οί 12 φερόμενοι ώς νεκροί είναι οί: Άσλανίδης Π., Βεντούρης Γ., Βούλγαρης Δ., Γεωργιάδης Άλ., Καϊσόπουλος ή Κεσόπουλος Λ., Καλύβας Άντ., Κούρτες Ι., Πανέρης Ι., Τσαρδάρης Ν., Τζούμας Ι., Χάλαρης Ι. καί Χούλιαρης Ι.

Ο ΚΥΒΕΡΝΗΤΙΚΟΣ ΕΚΠΡΟΣΩΠΟΣ

Άπαντώντας έξάλλου, ο κυβερνητικός έκπρόσωπος, σέ έρώτηση γιά την άντίδραση της κυβέρνησης στά γεγονότα της Μάλτας έκανε την άκόλουθη δήλωση:

«Το ύπουργείο Εξωτερικών της Ελλάδας περιμένει νά έχει πλήρη την εικόνα των γεγονότων της Μάλτας γιά νά κρίνει την άναγκαιότητα καί την άποτελεσματικότητα της έπέμβασης, μιάς έπέμβασης πού δέν της έτέθη ύπόψη πριν πραγματοποιηθεί, παρόλο ότι ή κυβέρνηση της Μάλτας είχε έκ των πραγμάτων την σχετική ύποχρέωση—λόγω του μεγάλου άριθμου Ελλήνων έπιβατων—καί τή δυνατότητα, έφόσον παρίσταντο συνεχώς έκεί Έλληνες διπλωματικοί ύπάλληλοι».

Ο κ. ΚΑΨΗΣ

Σέ δηλώσεις του έξάλλου πρός τούς ξένους δημοσιογράφους ο ύφυπουργός Εξωτερικών Γιάννης Καψής υπογράμμισε ότι τά όπλα των άεροπειρατών «δέν μπήκαν στό άεροπλάνο άπό την Άθήνα» καί πρόσθεσε ότι «ή κυβέρνηση έχει λάβει στό άεροδρόμιο του Ελληνικού τά πιό αύστηρά μέτρα άσφαλείας».

Ο κ. Καψής έπεσήμανε άκόμη ότι «οί έπιβατες του αίγυπτιακού άεροπλάνου μέ τίς άποσκευές τους πέρασαν άπό πέντε έλέγχους» καί έπανέλαβε ότι «ή Ελληνική κυβέρνηση καταδικάζει έντονα τίς πράξεις βίας καί τρομοκρατίας». «Το ύπουργείο των Εξωτερικών κατέληξε, περιμένει τά πορίσματα των άρχων της Μάλτας πρίν προβεί σέ κρίσεις γιά την άναγκαιότητα καί την άποτελεσματικότητα της έπέμβασης».

Η χτεσινή κλήρωση του Λαϊκού λαχείου

ΑΘΗΝΑ, 25 (ΑΠΕ).

Στην σημερινή κλήρωση του Λαϊκού Λαχείου κέρδισαν οί έξής άριθμοί:

Ο άριθμός 42917 κερδίζει 7.210.720 δρχ.
Ο άριθμός 2814 κερδίζει 1.450.000 δρχ.
Ο άριθμός 18730 κερδίζει 730.000 δρχ.
Ο άριθμός 9961 κερδίζει 154.000 δρχ.
Ο άριθμός 34857 κερδίζει 154.720 δρχ.
Ο άριθμός 58787 κερδίζει 154.720 δρχ.
Ο άριθμός 65674 κερδίζει 154.000 δρχ.
Ο άριθμός 73040 κερδίζει 154.000 δρχ.

Από 80.000 δρχ.

5715 14723 25475 30814
37641 47512 51890 53609
69891 78347

Από 40.000 δρχ.

1221 4273 8519 12835
17547 20964 22596 27588
29042 32747 32924 39374
40693 45169 48924 54881
56894 60950 62822 64551
68108 75303

Από 24.000 δρχ.

2961 6987 7768 11593
12224 13912 15915 19582
23143 26056 26807 28190
32016 33695 36059 38292
43667 52312 52904 52928
58106 60369 61841 63810
66595 67146 69270 73811
76795 77596

Από 16.000 δρχ.

540 1272 2783 3702
4884 6256 9270 10712
15584 16736 18298 18859
19111 20303 21715 24904
28109 28471 29873 31265
34396 35578 36730 38763
39925 41556 42907 44418
45920 46691 48303 49875
50596 51268 54400 55492
56183 57575 59558 63409
64762 65433 67697 68599
70812 72053 74592 75964
79058 89809

Τέλος άπό 800 δρχ. κερδίζουν οί άριθμοί πού λήγουν στό 7.

Στήν Ρόδο

PANTON

ΟΛΗ Η ΧΕΙΜΕΡΙΝΗ ΚΟΛΛΕΞΙΟΝ ΘΑ ΤΗΝ ΒΡΕΙΤΕ ΣΤΗΝ ΜΠΟΥΤΙΚ ΜΑΣ

«DOUBLE D»

ΔΗΜ. ΘΕΜΕΛΗ 73—ΤΗΛ. 32281

Το σωστό ουζο

Γιά όσους ξέρουν νά πίνουν...

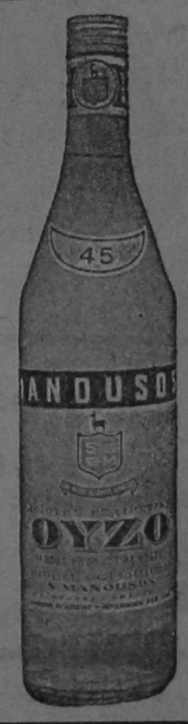

ΟΥΖΟ ΜΑΝΟΥΣΟΣ
τό σωστό ούζο

Η παραδοση συνεχιζεται

'Ανακοίνωση

Η ΤΑΒΕΡΝΑ

PALOMA

ανακοινώνει στήν άξιότιμη πελατεία της ότι κατά την χειμερινή περίοδο θά λειτουργεί κάθε ΣΑΒΒΑΤΟ καί ΚΥΡΙΑΚΗ. Δεχόμαστε συνεστιάσεις, γάμους κλπ. μέχρι καί 300 άτομα.

Διαθέτουμε όρχήστρα γιά κάθε γούστο.

ΛΕΩΦΟΡΟΣ ΚΑΛΛΙΘΕΑΣ 7ον ΧΙΛΙΟΜΕΤΡΟ

ΤΗΛΕΦ. 82427 καί 30032