ΙΔΙΟΚΤΗΤΗΣ - ΔΙΕΥΘΥΝΤΗΣ
ΓΕΩΡΓΙΟΣ ΔΙΑΜΑΝΤΙΔΗΣ
ΕΤΟΣ ΙΔΡΥΣΕΩΣ: 1949

ΠΡΟΟΔΟΣ

Ανεξάρτητος ημερησία πρωϊνή εφημερίς εκδιδομένη εν Ρόδω

ΓΡΑΦΕΙΑ • ΤΥΠΟΓΡΑΦΕΙΑ
ΠΡΩΤΗ ΠΑΡΟΔΟΣ ΚΑΝΑΔΑ
ΤΗΛΕΦΩΝΑ: Συντάξεως 27356
Λογ)ρίου 24539

Αριθμός φύλλου 11.061, τιμή φύλλου δρχ. 20

Τετάρτη 27 Νοεμβρίου 1985

ΑΠΟ ΕΚΡΗΞΗ ΒΟΜΒΑΣ

Μαυελειό τη νύχτα στην Αθήνα

ΠΟΛΛΟΙ ΣΟΒΑΡΑ ΤΡΑΥΜΑΤΙΕΣ

ΑΘΗΝΑ, 26.—

Μακελειό την νύχτα στην Αθήνα. Λίγο πριν τις 10 το βράδυ από έκρηξη βόμβας σε παγιδευμένο αυτοκίνητο τραυματίστηκαν πολλά άτομα, μάλιστα δε ένας αστυνομικός χαροπαλεύει.

Η βόμβα εξερράγη την ώρα κριβώς που περνούσε την οδό Ανδρέου Δημητρίου μπροστά από το ξενοδοχείο Κάραβελ ένα λεωφορείο της Αστυνομίας των ΜΑΤ που πήγαιναν για υπηρεσία.

Οι δράστες που παραμένουν άγνωστοι ήταν 3 όπως καταθέτουν αυτόπτες μάρτυρες.

Στο αστυνομικό λεωφορείο επέβαιναν 25 αστυνομικοί και απ' αυτούς έχουν τραυματιστεί σοβαρά 7 που μεταφέρθηκαν και νοσηλεύονται στον Ευαγγελισμό και στο 401 στρατιωτικό νοσοκομείο.

Υπάρχουν και άλλοι αστυνομικοί που τραυματίστηκαν ελαφρά.

Οι δράστες είχαν τοποθετήσει δύο βόμβες ισχυράς ισχύος σε ένα Φολκς Βάγκεν με αριθμό ΟΖ 5241 που ήταν σταματημένο στην άκρη του δρόμου σε οικοπεδο.

Οι βομβιστές έβλεπαν το δρόμο από απόσταση 150 μέτρων.

Πέρασε ένα αστυνομικό λεωφορείο, το άφησαν αυτό και όταν περνούσε το δεύτερο λεωφορείο ενεργοποίησαν τον πυροδοτικό μηχανισμό με συνέπεια να σκάσουν οι βόμβες από «Φόλκς—Βάγκεν» το οποίο διαλύθηκε ολόκληρο και τα συντρίμια του έπεσαν επάνω στο λεωφορείο της αστυνομίας.

ΣΥΝΕΧΕΙΑ ΣΤΗΝ ΣΕΛ. ——6

Στα πλαίσια των μέτρων λιτότητας

Τέρμα οι δαπάνες για τα πανηγύρια Ειρήνης και Φιλίας

Δεν δίνουν τα στοιχεία του 1985

ΓΙΑ την Αθήνα επρόκειτο να αναχωρήσει χτες το βράδυ ο δήμαρχος Ρόδου κ. Σάββας Καραγιάννης προκειμένου να πάρει μέρος στην πανελλήνια συνάντηση όλων των προέδρων Δήμων και Κοινοτήτων την οποία διοργανώνει η ΚΕΔΚΕ στο Πνευματικό Κέντρο του Δήμου Αθηναίων. Η σύσκεψη αυτή θα έχει σαν θέμα τα οικονομικά των ΟΤΑ.

Σύμφωνα με δημοσιογραφικές πληροφορίες στην σύσκεψη θα συζητηθούν σοβαρά θέματα που έχουν σχέση με την πορεία και την «ζωή» των ΟΤΑ και συγκεκριμένα με βάση τα τελευταία οικονομικά μέτρα που πήρε η κυβέρνηση, θα αποφασισθεί κατά πόσον οι ΟΤΑ συμφωνούν ή όχι με την περικοπή πολλών επιχορηγήσεων και ενισχύσεων για διάφορα έργα και θέματα που δεν κρίνονται ουσιώδη.

• Μεταξύ των θεμάτων αυτών θα είναι και η περικοπή των δαπανών για τις εκδηλώσεις «Αθήνα πολιτιστική πρωτεύουσα της Ευρώπης» καθώς επίσης και οι δαπάνες για τις εκδηλώσεις «Ειρήνης και Φιλίας» της Χάλκης.

Βέβαια θεωρείται η οριστική περικοπή των δαπανών αυτών γιατί πρόκειται για χτυπητές σπατάλες για φαγοπότια και γλέντια.

• Στο μεταξύ η ΤΕΔΚΔ και ο

ΣΥΝΕΧΕΙΑ ΣΤΗΝ ΣΕΛ. ——3

Με την αποχή των υπαλλήλων

Πιθανόν από σήμερα τα προβλήματα στο αεροδρόμιο Ρόδου

Τι ζητούν οι εργαζόμενοι

«Διαλέξαμε αυτό τον τρόπο διεκδικητικής δράσης γιατί είμαστε επιστρατευμένοι από την κυβέρνηση και δεν μπορούμε να απεργήσουμε. Όμως ο αγώνας μας θα συνεχισθεί μέχρι να δικαιωθεί ο κλάδος». Αυτά τόνισαν χτες σε συνέντευξη Τύπου οι εργαζόμενοι στην Υπηρεσία Πολιτικής Αεροπορίας που από προχτές στις 7.30 απέχουν από φαγητό και ύπνο.

• Χτες δεύτερη μέρα της απεργίας δεν παρουσιάσθηκαν προβλήματα. Όμως θεωρείται σίγουρο ότι με την πάροδο του χρόνου, οπότε και σίγουρα θα κουρασθούν οι υπάλληλοι (ελεγκτές εναέριας κυκλοφορίας, ηλεκτρονικοί μηχανικοί και αερολιμενικοί) θα υπάρξουν προβλήματα στις ασφάλειες των πτήσεων. Εκτός βέβαια αν επέμβει η Πολιτεία και δικαιώσει τους υπαλλήλους αυτούς, τα αιτήματα των οποίων θεωρούνται λογικά και δίκαια.

ΟΠΩΣ ΤΟΝΙΣΑΝ οι ίδιοι, η δουλειά που κάνουν είναι πολύ ευαίσθητη και έχει μεγάλους κινδύνους. Πρέπει σε κλάσματα δευτερολέπτου να παίρνουν τις αποφάσεις και αυτοί καθοδηγούν τα αεροπλάνα στην απογείωση, στην προσγείωση, σε ποιο ύψος θα πετάνε κ.λ.π. Δεν έχουν καμιά σχέ

ΣΥΝΕΧΕΙΑ ΣΤΗΝ ΣΕΛ. ——3

Βεβιασμένη η ενέργεια των Αιγυπτίων

Η Ελλάδα διαμαρτύρεται έντονα για την εισβολή

Διαβήματα στη Μάλτα και Κάϊρο

ΑΘΗΝΑ, 26 (ΑΠΕ).

Ο υπουργός Εξωτερικών κ. Κάρολος Παπούλιας έστειλε σήμερα επιστολή προς τον υπουργό Εξωτερικών της Μάλτας κ. Τριγκόνα στην οποία περιέχεται διαμαρτυρία της ελληνικής κυβερνήσεως γιατί η Βαλέτα δεν ενημέρωσε την Αθήνα για την τελική απόφαση (δηλαδή την εισβολή των κομμάντος στο αιγυπτιακό αεροσκάφος) δεδομένου ότι υπήρχαν 17 Έλληνες πολίτες μέσα σ' αυτό.

Επίσης ο υπουργός Εξωτερικών πρόσθεσε ότι δόθηκε έντολή στον Έλληνα πρέσβυ στην Βόννη κ. Καταπόδη να επιδώσει διάβημα διαμαρτυρίας στο υπουργείο Εξωτερικών για τις δηλώσεις του υπουργού Εσωτερικών κ. Τσίμπερμαν σχετικά με την ασφάλεια του αεροδρομίου του Ελληνικού. Ο υπουργός Εξωτερικών πρόσθεσε επίσης ότι οι ελληνικές αρχές ποϋ δεν είχαν ενημερωθεί ούτε από το Κάϊρο, ούτε από τη Μάλτα για την απόφαση για την εισβολή των κομμάντος, εκτιμούν ότι δεν εξαντλήθηκαν στο αεροδρόμιο της Μάλτας όλες οι δυνατότητες που υπήρχαν, ώστε να έχει άλλη κατάληξη η αεροπειρατία και όχι το λουτρό του αίματος, σημειώνοντας την πρακτική που ακολουθήθηκε από την ελληνική κυβέρνηση στην περίπτωση του αεροσκάφους της TWA.

Κατά την διάρκεια συνεντεύξεως Τύπου στο υπουργείο Εξωτερικών, μαζί με τον υπουργό Δημόσιας Τάξης κ. Κουτσόγιωργα, τον αναπληρωτή υπουργό κ. Τσούρα και τον υφυπουργό Εξωτερικών κ. Καψή, ο κ. Παπούλιας εξέφρασε την «βαθειά οδύνη της ελληνικής κυβέρνησης για το θάνατο τόσων αθώων» υπογραμμίζοντας παράλληλα ότι η ελληνική κυβέρνηση και ο πρωθυπουργός κ. Παπανδρέου όπως στο παρελθόν έτσι και σήμερα «για λόγους αρχής καταδικάζει κάθε πράξη βίας, τρομοκρατίας, μισαλλοδοξίας και φανατισμού».

Επίσης ο υπουργός Εξωτερικών επεσήμανε ότι για πρώτη φορά το τέλος μιας αεροπειρατείας είχε τόσους πολλούς νεκρούς και υπογράμμισε:

«Προσπαθούν ορισμένοι αδόθωτοι κύκλοι να βρουν κάποιο μερίδιο ευθύνης και να το καταλογίσουν στην ελληνική πλευρά, αναμασώντας το θέμα της ασφαλείας του αεροδρομίου του Ελληνικού. Δηλώνω με τον πιο κατηγορηματικό τρόπο (όπως άλλωστε προκύπτει και από δηλώσεις αρμοδίων οργανισμών και φορέων όπως η ΙΑΤΑ) ότι τα μέτρα ασφαλείας στο Ελληνικό είναι σε υψηλά επίπεδα και ανταποκρίνονται στις διεθνείς προδιαγραφές».

ΣΥΝΕΧΕΙΑ ΣΤΗΝ ΣΕΛ. ——6

Πολλοί ιδιοκτήτες στη Ρόδο

Κρατάνε κλειστά τα σπίτια για να τα δώσουν σε ξένους

Οξύ το στεγαστικό πρόβλημα

ΠΟΛΛΟΙ ιδιοκτήτες κρατάνε κλειστά τα σπίτια τους για να τα νοικιάσουν το καλοκαίρι στους ξένους και όχι μόνο να κερδίσουν περισσότερα χρήματα, αλλά και να γλυτώσουν τον φόρο. Αυτό τονίζει σε έγγραφο του ο ΣΥΝΚΑ Ρόδου, που έστειλε στούς υπουργούς Οικονομικών και Εμπορίου και στον γενικό διευθυντή του ΕΟΤ.

Συγκεκριμένα, το έγγραφο του ΣΥΝΚΑ Ρόδου, αναφέρει τα εξής:

«Οξύ το στεγαστικό πρόβλημα στη Ρόδο και όλο γίνεται οξύτερο. Οι ενοικιαστές που είδοποιούνται να αδειάσουν τα σπίτια που μένουν, γίνονται όλο και περισσότεροι. Χωρίς να έχουν με προκαταλήψεις για τους ιδιοκτήτες διαμερισμάτων, γιατί άν τιμετωπίζουν και αυτοί προβλήματα, τονίζουμε ότι πρέπει να βρεθεί μιά λύση, γιατί η ιδιομορφία της Ρόδου την κάνει να αποτελεί μιά έντελώς ξεχωριστή περίπτωση.

Η μεγάλη τουριστική κίνηση του καλοκαιριού, κάνει τα προκτορεία προκειμένου να καλύψουν τις άγάγκες τους, να στρέφονται πρός την ενοικίαση διαμερισμάτων, προσφέροντας γιά τό σκοπό αύτό πενταπλάσιο ενοί

ΣΥΝΕΧΕΙΑ ΣΤΗΝ ΣΕΛ. ——7

Στο εργοστάσιο «Πλακαγέ»

Αγνωστοι διέρρηξαν χρηματοκιβώτιο και πήραν 1,1 εκατ. δρχ

Κλοπή ξυλείας από εργοστάσιο

ΔΥΟ ΝΕΕΣ διαρρήξεις σημειώθηκαν το τελευταίο εικοσιτετράωρο στη Ρόδο. Μάλιστα, οι δράστες που πρέπει να είναι διαφορετικοί σε κάθε περίπτωση έκαναν γερές «μπάζες», αφού έκλεψαν χρήματα και μεγάλη ποσότητα ξυλείας.

• Τις νυκτερινές ώρες της Δευτέρας άγνωστοι παραβίασαν το παράθυρο του εργοστασίου «Πλακαγέ» που βρίσκεται στον δρόμο Ρόδου—Λίνδου και διέρρηξαν το χρηματοκιβώτιο παίρνοντας χρηματικό ποσό 1.100.000 δρχ. Οι δράστες προκειμένου να διαρρήξουν το χρηματοκιβώτιο χρησιμοποίησαν λοστό. Τους βοήθησε και το γεγονός ότι ήταν στερεωμένο στο έδαφος και έτσι έσπασαν τα φύλλα του και κατάφεραν να πάρουν το πολύτιμο περιεχόμενό του.

Η ΚΛΟΠΗ διαπιστώθηκε χτες το πρωί και καταγγέλθηκε στο Τμήμα Ασφαλείας που κάνει και τις σχετικές έρευνες για τον εντοπισμό των δραστών.

• Η δεύτερη κλοπή έγινε στις Καλυθιές. Στην περιοχή κτίζεται ένα καινούργιο εργοστάσιο (τό «Ρουντιάλ») και οι δράστες αυτή τη φορά είχαν σαν στόχο τους τα ξύλα που ήταν εκεί για τις οικοδομικές εργασίες και τα οποία ανήκαν στον Αθηναίο αρχιτέ-

ΣΥΝΕΧΕΙΑ ΣΤΗΝ ΣΕΛ. ——7

Προφανώς από κάποια σπείρα

Αθρόες κλοπές μοτοσακό στις κοινότητές μας

Ασύλληπτοι παραμένουν οι δράστες

ΚΑΘΗΜΕΡΙΝΑ σχεδόν καταγγέλλονται στο Αστυνομικό Τμήμα Αρχαγγέλου, αλλά και στον Σταθμό Αφάντου κλοπές δικύκλων που γίνονται στην περιοχή τους με αποτέλεσμα να εκφράζονται φόβοι ότι είναι πολύ πιθανό τις κλοπές αυτές να τις κάνει σπείρα.

• Οι δράστες, σύμφωνα με δημοσιογραφικές πληροφορίες δρουν στα χωριά Αφάντου, Καλυθιές, Ψίνθο αλλά και στο Φαληράκι. Ορισμένες φορές κλέβουν ολόκληρο το δίκυκλο, ενώ άλλες φορές περιορίζονται στην κλοπή της σέλλας ή άλλων εξαρτημάτων του δικύκλου.

ΟΙ ΑΣΤΥΝΟΜΙΚΕΣ αρχές παρά τους ελέγχους που έκαναν δεν μπόρεσαν να εντοπίσουν τους δράστες των κλοπών αυτών που φαίνεται ότι δρουν με μεγάλη μεθοδικότητα. Παίρνουν είτε το μοτοποδήλατο είτε κάποιο εξάρτημα που τους κάνει και εξαφανίζονται.

• Τα περιστατικά αυτά λόγω της συχνότητας τους προβληματίζουν τους αρμόδιους φορείς, και ιδιαίτερα τις αστυνομικές αρχές. Βέβαια για τις πράξεις αυτές

ΣΥΝΕΧΕΙΑ ΣΤΗΝ ΣΕΛ. ——7

Για τα οικονομικά μέτρα

Απεργούν αύριο οι δημόσιοι υπάλληλοι και στο νομό μας

Ανακοίνωση του συλλόγου τους

ΚΑΙ ΟΙ ΔΗΜΟΣΙΟΙ υπάλληλοι και ΝΠΔΔ που εργάζονται στις υπηρεσίες της Δωδεκανήσου θα πάρουν μέρος στην 24ωρη απεργία που κήρυξε η ΑΔΕΔΥ για αύριο Πέμπτη 28 Νοεμβρίου. Σχετικά, ο Συλλογος Δημοσίων Υπαλλήλων και ΝΠΔΔ του κλάδου ΜΕ καλεί όλα τα μέλη του να πάρουν μέρος στην 24ωρη απεργία της ΑΔΕΔΥ.

• Επίσης την Πέμπτη θα μετάσχουν στην απεργία και άλλοι κλάδοι που υπάγονται στην ΑΔΕΔΥ.

ΤΑ ΑΙΤΗΜΑΤΑ της ΑΔΕΔΥ — όπως αναφέρονται σε σχετική ανακοίνωση—είναι τά εξής:

α. Επανεξέταση του εισοδηματικού μέρους των οικονομικών μέτρων και προστασία του εισοδήματος των εργαζομένων μέσα από το σύστημα της ΑΤΑ.

β) Ριζική αναμόρφωση και εκδημοκρατισμό του φορολογικού συστήματος, σύμφωνα με τις ξειδικευμένες θέσεις του σ.κ. Πάταξη της φοροδιαφυγής.

γ) Έλεγχο τιμών—κερδών.

δ) Αύξηση κοινωνικών δαπανών (Υγεία—Πρόνοια, Παιδεία)

ε) Άμεση ψήφιση του βαθμολογίου —αναθεώρηση του Υ.Κ.

ΣΥΝΕΧΕΙΑ ΣΤΗΝ ΣΕΛ. ——2

Παρακαλείται να τα παραδώσει

Ποιός βρήκε στον δρόμο 35.000 δρχ.;

Ανήκουν σε φτωχό οικογενειάρχη

ΕΝΑΣ ΦΤΩΧΟΣ βιοπαλαιστής έχασε χτες στο δρόμο 35.000 δρχ. Τα χρήματα αυτά τα είχε «σηκώσει» από τον λογαριασμό του από το Ταχυδρομικό Ταμιευτήριο και καθώς πήγαινε για το Δημόσιο Ταμείο για να ξοφλήσει ένα χρέος του, τα έχασε στο δρόμο.

• Ο ίδιος υπολογίζει ότι τα χρήματα τα έχασε στο δρόμο από το Ταχυδρομικό Ταμιευτήριο μέχρι το Λιμεναρχείο. Πρόκειται για έναν φτωχό οικογενειάρχη, που με πολύ κόπο συγκέντρωσε τα χρήματα αυτά για να καλύψει τις υποχρεώσεις του.

Ο ΙΔΙΟΣ ήρθε χτες στην «Πρόοδο» και δήλωσε ότι παρακαλεί αυτόν που τα βρήκε να τα παραδώσει στο Τμήμα Τάξης και θα αμοιφθεί ανάλογα, ενώ επανέλαβε ότι τα χρήματα αυτά τα έχει απόλυτη ανάγκη.

ΣΤΑ ΣΥΝΟΙΚΙΑΚΑ ΣΥΜΒΟΥΛΙΑ

Μοιράστηκαν τις έδρες οι δύο «μεγάλοι»

ΕΓΙΝΑΝ ΧΤΕΣ ΟΙ ΚΛΗΡΩΣΕΙΣ

ΣΥΝΕΔΡΙΑΣΕ χτές η Εκλογική Επιτροπή των Συνοικιακών Συμβουλίων και έκανε την ανακήρυξη των 108 εκλεγέντων από τις εκλογές της 24 Νοεμβρίου.

• Όπως έγινε γνωστό η ανακήρυξη αυτή δεν είναι η οριστική αφού πρόκειται να υποβληθούν ένστάσεις από τούς υποψήφιους και οι οποίες θά εκδικασθούν από την εκλογική επιτροπή.

ΣΗΜΕΡΑ συγκεκριμένα θά αναρτηθούν οί καταστάσεις των ανακηρυχθέντων συνοικιακών συμβούλων στό δημοτικό κατάστημα και όσοι θέλουν να υποβάλουν ένστάσεις μπορούν να τό κάνουν από σήμερα μέχρι τή Δευτέρα στίς 12 τό μεσημέρι (έντός πέντε ημερών από τήν ανακήρυξη των υποψηφίων).

Στή συνέχεια η έκλογική επιτροπή έχει τό δικαίωμα μέσα σέ 10 μέρες από τήν τελευταία ημέρα της υποβολής των ένστάσεων νά συνέλθει, νά τίς εκδικάσει και νά προβεί πλέον στήν οριστική ανακήρυξη των υποψηφίων. Υπολογίζεται ότι η οριστική ανακήρυξη θά γίνει πρός τό τέλος της μεταπροσεχούς εβδομάδας.

Τίς ένστάσεις τους οι υποψήφιοι μπορούν νά τίς υποβάλουν στήν εκλογική επιτροπή ή στήν Γραμματεία των Συνοικιακών Συμβουλίων.

Δικαίωμα ένστασης έχουν όλοι οι υποψήφιοι για έγκυρότητα ή άκυρότητα ψηφοδελτίων, για μέτρημα σταυρών και για άλλους λόγους που αφορούν τίς εκλογές.

ΟΙ ΚΛΗΡΩΣΕΙΣ

Κατά τή χτεσινή της συνεδρίαση η εκλογική επιτροπή προέβη στίς κληρώσεις για τίς έδρες της συνοικιακής Αναλήψεως και Αγ.

ΣΥΝΕΧΕΙΑ ΣΤΗΝ ΣΕΛ. ——6

Το ΙΚΑ χωρίς γιατρούς για δύο μέρες

ΑΥΡΙΟ καί μεθαύριο απεργούν καί πάλι οι γιατροί του ΙΚΑ της Ρόδου στά πλαίσια πανελλήνιας κινητοποίησης του κλάδου. Η πρώτη 48ωρη απεργία είχε γίνει την περασμένη εβδομάδα καί όπως έγινε γνωστό θά συνεχισθεί καί για τίς επόμενες ημέρες μέχρις ότου δικαιωθεί ο κλάδος.

Από όλους τους κοινοτάρχες

Στο 'εδώλιο, σήμερα ο Δήμος Ρόδου για τον δημοτικό φόρο

Συγκέντρωση στις 10 το πρωί

«ΑΠΟΛΟΓΟΥΜΕΝΟΣ» θά είναι καί σήμερα ο Δήμος Ρόδου στούς κοινοτάρχες όλου τού νησιού γιά τό θέμα τού δημοτικού φόρου, στην συνκέντρωση πού θά γίνει στίς 10 τό πρωί στό Δημοτικό Θέατρο.

• Στην συνάντηση αυτή θα παραβρεθούν όλοι οι κοινοτάρχες της Ρόδου καί έκ μέρους τού Δήμου, ο αντιδήμαρχος Φώτης Κωστόπουλος (ο Δήμαρχος λείπει στήν Αθήνα).

ΣΥΜΦΩΝΑ μέ δημοσιογραφικές πληροφορίες θά υπάρξουν γερές κόντρες μεταξύ τού έκπροσώπου τού Δήμου καί τών κοινοταρχών, οι οποίοι είναι αποφασισμένοι νά διεκδικήσουν άκόμη καί δικαστικά τά χρήματά τους καί θά απαιτήσουν νά καθιερωθεί τό αναλογούντα σ' αύτούς ποσά κάθε μήνα, νά κατατίθενται από τόν Δήμο άπ' ευθείας στό Δημόσιο Ταμείο.

Οί ΚΟΙΝΟΤΑΡΧΕΣ, επίσης σήμερα θά ζητήσουν νά ενημερωθούν ποϋ κατατίθενται τά χρήματα ποϋ τούς αναλογούν καί πώς τά εκμεταλλεύεται ο Δήμος Ρόδου.

Επίσημα στό δημοτικό συμβούλιο ο κ. Κωστόπουλος παλαιότερα είχε δηλώσει ότι θά

ΣΥΝΕΧΕΙΑ ΣΤΗΝ ΣΕΛ. ——2

Φωτιά σε αυτοκίνητο

ΚΑΡΒΟΥΝΟ έγινε αυτοκίνητο στην Κω από βραχυκύκλωμα. Η φωτιά ξέσπασε την περασμένη Κυριακή στις 7 το απόγευμα στο ΑΥ 9974 φορτηγό ιδιωτικής χρήσης που ανήκε στον Ιωάννη Κ. Μπαπρή. Το φορτηγό την ώρα εκείνη ήταν στο 6ο χιλιόμετρο της οδού Κω—Χωρίων και οδηγείτο από τον Αλέξιο Μπαπρή, συγγενή του κατόχου. Την προσάκριση κάνει το Αστ. Τμήμα Κω.

Γ. ΑΧΕΙΜΑΣΤΟΣ ΑΕ
ΑΝΩΝΥΜΟΣ ΤΕΧΝΙΚΗ & ΒΙΟΜΗΧΑΝΙΚΗ ΕΤΑΙΡΕΙΑ
ετοιμο μπετον
σιδηρος μπετον
ΕΓΚΑΤΑΣΤΑΣΕΙΣ: ΡΟΔΟΥ-ΛΙΝΔΟΥ 4ο Χλμ. τηλ. 29028-30290

ενα και περιποιημενο



Ούζο ΦΩΚΙΑΛΗ.
Περιποιημένο στήν άπόσταξη, τό άρωμα καί τή γεύση του.
Μέ τό μεζέ πού άγαπάτε.

OYZO
fokiali
ροδίτικο
καί περιποιημένο



Σκανδιναβία
Τακτικές πτήσεις γιά: ΚΟΠΕΓΧΑΓΗ ΣΤΟΚΧΟΛΜΗ ΕΛΣΙΝΚΙ
Ρωτήστε σήμερα τόν ταξιδιωτικό σας πράκτορα ή τήν
AUSTRIAN AIRLINES
Ρόδος, γενικός πράκτορας «ΣΑΝΕΤΟΣ», τηλ. 20832

ΠΝΕΥΜΑΤΟΘΕΡΑΠΕΥΤΡΙΑ
ΨΥΧΟΕΡΕΥΝΗΤΡΙΑ



ΓΩΓΩ ΛΥΚΟΦΩΝΤΗ

Διπλωματοῦχος τῆς Παγκοσμίου Ομοσπονδίας Θεραπευτῶν Αγγλίας καί μέλος τοῦ Κέντρου Ψυχικῶν Ερευνῶν Λονδίνου καί τῆς Π.Ψ.Κ.Ε.Ε. δέχεται στό γραφεῖο της, τηλ. 26-031 στήν ὁδό Γρηγορίου Ε΄ καί Δενδρινού Γωνία ἀρ. 1 ἑπτά Βαγιές.

Καί σάς περιμένει νά σάς καταπλήξει μέ τίς καταπληκτικές της δυνατότητες σέ ὁποιονδήποτε θέμα σάς ἀπασχολεῖ ἐπαγγελματικό, αἰσθηματικό, οἰκογενειακό κλπ.

Ποιοί πήραν τα δάνεια της Αγροτικής

ΣΥΝΕΧΕΙΑ ΑΠΟ ΤΗΝ 1η ΣΕΛΙΔΑ

000 Απόλλωνα.
Ιωάν. Κυρ. Καντιδενός 1.500.000 Ψίνθος.
Αναστ. Γεωργ. Οικονομίδου 1.500.000 Μονόλιθος
Ευστ. Στ. Αντωνάκης 1.500.000 Εμπωνα.
Κων)νος Ζαφ. Κατινάκης 1.740.000 Εμπωνα.
Κυρ. Σταύρου Διακολαμπριανός 1.500.000 Σορωνή.
Μιχ. Κων)νου Σεβδαλάκης 1.140.000 Εμπωνα.
Μιλτ. Γεωργ. Καρναβός 1.500.000 Εμπωνα.
Σταύρος Μιχ. Φλεβάρης 2.250.000. Αρχίπολη.
Φωτ. Χρήστ. Χριστοφόρου 1.065.000 Ψίνθος
Νικ. Αργ. Σκηλλαράκης 1.140.000 Μαλώνα.
Σαβ. Αντ. Χατζησάββας 1.500.000 Λάερμα.
Γεωργ. Μιχ. Πελλός 1.200.000 Αφάντου.
Φιλ. Αντ. Σαμπίτης 1.500.000 Αφάντου.
Γεωργ. Παντ. Μαγιάφης 1.740.000 Αρκάσα Καρπάθου.
Παντ. Ιωαν. Κυριάκος 1.500.000 Κάσος.
Σπυρ. Μιχ. Κιγάης 11.700.000 Παστίδα.
Ψίνθος Ε. 2.000.000 Ψίνθος.
Γ.Π.Σ. Κρητηνίας 1.650.000

Απεργούν αὐριο οι δημόσιοι υπάλληλοι

ΣΥΝΕΧΕΙΑ ΑΠΟ ΤΗΝ 1η ΣΕΛΙΔΑ

Χορήγηση πλήρων πολιτικών δικαιωμάτων στους Δ.Υ.

στ) Επίλυση εκκρεμών οικονομικών μέτρων (π.χ. κοινωνικά επιδόματα κλπ.)

ζ) Λήψη συγκεκριμένων μέτρων για την προώθηση και διεύρυνση των θεσμών (κοινωνικοποίηση, εποπτικά συμβούλια κλπ.).

Το Γ.Σ. της ΑΔΕΔΥ εκφράζοντας παράλληλα την έντονη διαμαρτυρία του για την πράξη Νομαθετικού περιεχομένου, που παραβιάζει το δικαίωμα των εργαζομένων για συλλογικές διαπραγματεύσεις, αποφάσισε:

— Την κήρυξη 24ωρης απεργιακής κινητοποίησης για την ΠΕΜΠΤΗ 28—11—1985.

— Τη σύγκληση του Γενικού Συμβουλίου το πρώτο 5νθήμερο του Δεκέμβρη για εκτίμηση της κατάστασης και χάραξη της παραπέρα πορείας.

Στο εδώλιο σήμερα ο Δήμος

ΣΥΝΕΧΕΙΑ ΑΠΟ ΤΗΝ 1η ΣΕΛΙΔΑ

άνοιγεί ειδικό λογαριασμός στήν Αγροτική Τράπεζα, στόν όποιο θά κατατίθενται τά χρήματα τών κοινοτήτων πού κρατούνται μέχρι νά τούς άποδοθούν.

Σήμερα θά ζητήσουν οι κοινοτάρχες τόν άριθμό τού λογαριασμού αὐτού.

Οπως έλεγαν χτές έκπρόσωποι τών κοινοτήτων, ή θέση τού κ. Κωστόπουλου σήμερα θά είναι πολύ δύσκολη.

Η συνάντηση αὐτή γίνεται ἐν ὄψει τής συζήτησης τού θέματος τού δημοτικού φόρου στό δημοτικό συμβούλιο ἡ ὁποία προβλέπεται ἐπίσης νά είναι «θερμή».

ΣΥΓΧΑΡΗΤΗΡΙΟ

Στόν ἀγαπητό μας
ΘΑΝΑΣΗ ΨΥΛΛΑΚΗ
πού πῆρε ἐπάξια τό πτυχίο τής τοῦ Χημικοῦ Τμήματος τῆς Φυσικομαθηματικής Σχολής Ιωαννίνων, τά πιό θερμά μας συγχαρητήρια καί τού εὐχόμαστε στε κάθε δυνατή ἐπιτυχία σέ ὅλους τούς τομεῖς τής ζωῆς του.
Οἰκογένεια
Θωμά Δημητριάδη.

ΣΥΓΧΑΡΗΤΗΡΙΟ

Στόν ἀγαπητό μας ἀνηψιό
ΘΑΝΑΣΗ ΨΥΛΛΑΚΗ
πού πῆρε ἐπάξια τό πτυχίο τῆς Χημείας τού Πανεπιστημίου Ιωαννίνων, θερμά συγχαρητήρια καί τοῦ εὐχόμαστε καλή σταδιοδρομία.
Οἱ θεῖοι του
Σωτήριος καῖ Αννα Χαρίτου

ΕΛΛΗΝΙΚΗ ΔΗΜΟΚΡΑΤΙΑ
ΥΠΟΥΡΓΕΙΟ ΥΓΕΙΑΣ ΠΡΟΝΟΙΑΣ ΚΟΙΝΩΝΙΚΩΝ ΑΣΦΑΛΙΣΕΩΝ
ΓΕΝΙΚΟ ΝΟΣΟΚΟΜΕΙΟ ΡΟΔΟΥ

ΠΡΟΚΗΡΥΞΗ

Τό Γενικό Νοσοκομείο Ρόδου ὑστερα ἀπό τήν ἀριθμ. 40)21.11.85 ἀπόφαση τοῦ Δ)κοῦ Συμβουλίου προκηρύσσει δημόσιο ταχτικό μειοδοτικό διαγωνισμό (μέ συντμηση προθεσμιών 15 ἡμέρες) γιά τήν προμήθεια εἰδῶν ξενοδοχειακοῦ καί λοιποῦ ἐξοπλισμοῦ.

Ο διαγωνισμός θά γίνει στίς 6.12.85 ἡμέρα Παρασκευή καί ὥρα 10.00—12.00 (ὥρα λήξης ἐπίδοσης προσφορῶν).

Περισσότερες πληροφορίες καί διακήρυξη μπορούν νά παίρνουν ὅσοι ἐνδιαφέρονται ἀπό τό Γραφεῖο Προμηθειῶν τοῦ Νοσοκομείου τηλέφωνο 28626 τίς ἐργάσιμες μέρες καί ὥρες.

Ρόδος 22.11.85
ΒΑΣΙΛΗΣ ΠΑΠΑΝΙΚΟΛΑΣ
Πρόεδρος Δ)κοῦ Συμβουλίου Γενικού Νοσοκομείου Ρόδου.

ΤΟ ΠΡΑΤΗΡΙΟ ΒΕΝΖΙΝΗΣ

Σήμερα διανυκτερεύει τό πρατήριο βενζίνης τής ΤΕΞΑΚΟ τού Αλέξανδρου Γκινάκη στά σφαγεῖα. Τηλ. 27547.

Ἰατρική ἀνακοίνωση
Τό μικροβιολογικό ἐργαστήριο τοῦ ἰατροῦ
ΙΩΑΝΝΗ ΜΗΝΕΤΤΟΥ
λειτουργεῖ πάλι κανανικά στό ἐπί τῆς ὁδοῦ Σοφοκλῆ Βενιζέλου 1 (ἐναντι ΣΑΚΚΗ).
ΤΗΛΕΦΩΝΑ: Ἰατρείου 29864—Οἰκίας 23424

Ἰατρική ἀνακοίνωσις
Ὁ ἰατρός
ΔΗΜΗΤΡ Ν. ΠΑΠΑΚΩΝΣΤΑΝΤΙΝΟΥ
ΚΑΡΔΙΟΛΟΓΟΣ
Δέχεται ΜΕΓΑΛΟΥ ΚΩΝ)ΝΟΥ 39
(παραπλεύρως ΙΚΑ)
5.30—8.30 μ.μ.
ΤΗΛΕΦΩΝΑ: οἰκίας 31812—ἰατρείου 33015

Ἰατρική ἀνακοίνωση
Ὁ ἰατρός
ΣΥΜΕΩΝ ΤΡΙΑΝΤ. ΨΑΡΑΣ
ΜΑΙΕΥΤΗΡ—ΧΕΙΡΟΥΡΓΟΣ, ΓΥΝΑΙΚΟΛΟΓΟΣ
τ. ἰατρός Α΄ Μαιευτικής—Γυναικολογικής Κλινικής Πανεπ. Ἀθηνών «Μαιευτ. Ἀλεξάνδρα»
• Δέχεται κάθε μέρα 9—1 π.μ. καί 5.30—8.30 μ.μ. καί τό Σάββατο 9—1 π.μ. εἰς τό ἰατρεῖον του
Δ. ΘΕΜΕΛΗ 83—(πλησίον ΑΚΑΔΗΜΙΑΣ)
— Δεκτοί ἀσφαλισμένοι ὁλων τῶν Ταμείων.
ΤΗΛΕΦΩΝΟ ἰατρείου 32377

Ἰατρική ἀνακοίνωση
Ὁ ἰατρός
ΣΤΕΡΓΟΣ Σ. ΜΑΚΑΡΟΥΝΑΣ
ΕΙΔΙΚΟΣ ΠΑΘΟΛΟΓΟΣ
τ. ἰατρός Α΄ Πανεπιστημιακής Κλινικής Πανεπιστημίου Ἀθηνών
Δέχεται κάθε μέρα 5—8 μ.μ. καί τό Σάββατο 8.30 π.μ.—13 στό ἰατρεῖο του: Δημοκρατίας 22 (ἀπέναντι στόν κιν)φο ΠΑΛΛΑΣ).
Τηλ. ἰατρείου 26812
Τηλ. σπιτιού 33515

ΤΗΛΕΟΡΑΣΗ ΣΗΜΕΡΑ

Ε.Ρ.Τ. 1

4.10 ΟΙ ΠΕΡΙΠΕΤΕΙΕΣ ΤΟΥ ΤΕΝ ΤΕΝ
Παιδικό πρόγραμμα
4.30 ΚΟΙΤΑ ΝΑ ΔΕΙΣ
Τά παιδιά μαθαίνουν μέ διασκεδαστικό τρόπο τήν τέχνη τής φωτογραφίας
4.45 Ο ΚΟΣΜΟΣ ΤΗΣ ΜΟΥΣΙΚΗΣ
5.15 ΣΤΟ ΧΩΡΟ ΤΟΥ ΕΛΛΗΝΙΚΟΥ ΚΙΝΗΜΑΤΟΓΡΑΦΟΥ
5.50 Η ΩΡΑ ΤΟΥ ΑΘΛΗΤΙΣΜΟΥ
6.30 ΕΙΔΗΣΕΙΣ
6.45 ΜΟΥΣΙΚΟΡΑΜΑ
Μουσική γιά νέους
7.30 ΠΕΡΙΣΚΟΠΙΟ
8.05 ΖΩΝΤΑΝΟ ΣΤΑΥΡΟΛΕΞΟ
Τό τηλεσταυρόλεξο μέ τήν Ξένια Καλογεροπούλου
9.00 ΕΙΔΗΣΕΙΣ
9.40 ΤΟ ΠΑΝΟΡΑΜΑ ΤΟΥ ΑΙΩΝΑ
(Β΄ προβολή)
10.15 ΠΑΡΑΣΚΗΝΙΟ
11.20 ΠΟΔΟΣΦΑΙΡΟ
Γκλάντμπαχ—Ρεάλ Μαδρίτης
ΕΙΔΗΣΕΙΣ (στό ἡμίχρονο)

Ε.Ρ.Τ. 2

5.00 ΤΟ ΓΡΗΓΟΡΟ ΚΟΑΛΑ
Παιδικό πρόγραμμα
5.30 ΙΣΤΟΡΙΕΣ ΜΕ ΤΟΝ ΚΑΡΑΓΚΙΟΖΗ
Σειρά πού παρουσιάζει τήν ἱστορία τοῦ θεάτρου σκιῶν τοῦ Θανάση Σπυρόπουλου.
6.00 ΕΙΔΗΣΕΙΣ
6.20 ΚΟΝΤΑ ΣΤΑ ΣΠΟΡ
Αθλητική ἑβδομαδιαία ἐκπομπή μέ ρεπορτάζ ἀπό τούς ἀγῶνες τού σαββάτο κύριακου
7.50 ΤΑΙΝΙΑ ΓΙΑ ΟΛΟΥΣ
«Μαντάμ Κιουρί»
9.30 ΕΙΔΗΣΕΙΣ
10.05 2.300 ΧΡΟΝΙΑ ΘΕΣΣΑΛΟΝΙΚΗ
11.35 ΧΟΡΩΔΙΑΚΕΣ ΕΙΚΟΝΕΣ
12.00 ΕΙΔΗΣΕΙΣ

2 ΧΡΟΝΙΑ ΕΓΓΥΗΣΗ
ELNOR
ΘΕΡΜΟΠΟΜΠΟΙ · ΝΟΡΒΗΓΙΑΣ
ΥΠΕΡΕΧΟΥΝ ΔΙΟΤΙ
1)ΕΧΟΥΝ ΧΑΜΗΛΟ ΚΟΣΤΟΣ ΑΓΟΡΑΣ ΚΑΙ ΧΑΜΗΛΟΤΕΡΟ ΚΟΣΤΟΣ ΚΑΤΑΝΑΛΩΣΗΣ
2)ΔΕΝ ΞΗΡΑΙΝΟΥΝ ΤΟΝ ΑΕΡΑ ΚΑΙ ΔΙΑΤΗΡΟΥΝ ΥΓΕΙΗΝ ΤΗΝ ΑΤΜΟΣΦΑΙΡΑ
3)ΔΕΝ ΧΡΕΙΑΖΕΤΑΙ ΙΔΙΑΙΤΕΡΗ ΕΓΚΑΤΑΣΤΑΣΗ ΣΚΑΨΙΜΑΤΑ Κ.Τ.Λ.
4)ΜΠΟΡΕΙΤΕ ΝΑ ΘΕΡΜΑΝΕΤΕ ΑΝΕΞΑΡΤΗΤΑ ΟΠΟΙΟ ΧΩΡΟ ΚΑΙ ΟΠΟΤΕ ΘΕΛΕΤΕ
5)ΟΜΟΙΟΜΟΡΦΗ ΘΕΡΜΑΝΣΗ ΓΙΑΤΙ ΚΥΡΙΑ ΑΚΤΙΝΙΒΟΛΟΥΝ ΣΤΟ ΧΩΡΟ ΘΕΡΜΑΙΝΟΝΤΑΣ ΤΑ ΑΝΤΙΚΕΙΜΕΝΑ ΚΑΙ ΤΟΥΣ ΑΝΘΡΩΠΟΥΣ
6)ΠΕΡΝΕΤΕ ΤΑ ΣΩΜΑΤΑ ΤΟ ΠΡΩΙ ΚΑΙ ΤΟ ΑΠΟΓΕΥΜΑ ΕΧΕΤΕ ΘΕΡΜΑΝΣΗ
ΜΕΛΕΤΗ & ΕΓΚΑΤΑΣΤΑΣΗ ΔΩΡΕΑΝ
Ν. ΚΑΜΠΟΥΡΑΚΗΣ · Μ. ΦΛΑΓΓΟΣ
ΑΓΙΑΣ ΑΝΑΣΤΑΣΙΑΣ 9 Τηλ. 31320-20859





ΜΕ ΤΗΝ ΠΕΙΡΑ ΜΑΣ, ΔΙΑΛΕΓΟΥΜΕ ΔΙΑΘΕΤΟΥΜΕ καί ΑΝΤΙΠΡΟΣΩΠΕΥΟΥΜΕ ΠΡΟΪΟΝΤΑ ΑΡΙΣΤΗΣ ΠΟΙΟΤΗΤΑΣ

Ηλεκτροβιομηχανικά είδη
• ΧΥΤΟΣΙΔΗΡΟΙ ΛΕΒΗΤΕΣ SAN GIORGIO
Ἀπό 20.000 ὡς 400.000 θερμίδες
• ΜΟΝΑΔΕΣ ΑΤΟΜΙΚΗΣ θέρμανσης ECOFLAM
Ἀπό 18.000 ὡς 30.000 θερμίδες
• ΚΑΥΣΤΗΡΕΣ CUENOD ἑλβετικής κατασκευής
ECOFLAM ἰταλικής κατασκευής
• ΘΕΡΜΑΝΤΙΚΑ ΣΩΜΑΤΑ—ΜΟΝΟΣΩΛΗΝΙΟ ΣΥΣΤΗΜΑ
• ΔΙΑΘΕΤΟΥΜΕ ὁλα τά ἐξαρτήματα τῶν καυστήρων ΜΠΕΚ—ΥΔΡΟΣΤΑΤΕΣ—ΘΕΡΜΟΣΤΑΤΕΣ—ΦΙΛΤΡΑ—ΜΕΤΑΣΧΗΜΑΤΙΣΤΕΣ—ΑΝΤΛΙΕΣ—ΦΩΤΟΚΥΤΑΡΑ
• ΗΛΕΚΤΡΟΝΙΚΑ ΚΑΥΣΤΗΡΩΝ BRAHMA—SATRONIC—ELESTA
Σ. ΛΟΥΛΗΣ & ΥΙΟΣ Α.Ε.
ΚΑΝΑΔΑ 44—ΡΟΔΟΣ—Τ.Κ. 85100
Τηλ. (0241)25369, 25061—TELEX 292426 LOUL GR

Οταν... μιλάμε για πίτσα
Οταν... μιλάμε για σπαγγέττι
LA PIZZAGIO
ΤΗΛΕΦΩΝΑ 25581—30823

FOTO VIDEO B SCOPE
ΦΩΤΟ—ΒΙΝΤΕΟ—ΣΚΟΠ
— Φωτογραφείστε—βιντεοσκοπείστε τίς χαρούμενες σας στιγμές μέ τό τέλεια ἐξοπλισμένο συνεργείο μας.
— Σέ μάς θά βρεῖτε συνέπεια καί ἄμεση ἐξυπηρέτηση.
— Κάντε τον ἰδανικότερο συνδυασμό ποιότητας καί τιμῆς.
ΒΙΝΤΕΟΣΚΟΠΟΥΜΕ ΣΕ VHS ΚΑΙ ΒΕΤΑ χωρίς ἀντιγραφές
ΠΑΝ. ΧΑΛΚΙΤΟΥ
ΑΓ. ΛΑΥΡΑΣ 58—τηλ. 32341—21650

ΧΕΙΜΕΡΙΝΟΣ ΚΙΝΗΜ)ΓΡΑΦΟΣ
«ΠΑΛΛΑΣ»
ΠΡΟΓΡΑΜΜΑΤΑ
5.30—7.30, 7.30—9.30
καί 9.30—11.30
ΣΗΜΕΡΑ
Διδάκτηκε τά ἐρωτικά μυστικά σέ μιά μακρινή χώρα καί τά ἐφάρμοσε στά πεδία τής ΜΑΧΗΣ...Η γυναίκα πού στήν ἐποχή της τό ὀνομά της ἔγινε θρύλος. Τά βράδυα γλένταγε στά σαλόνια καί τά κέντρα. Ολοι τήν ἤθελαν κι' αὐτή γονάτιζε τούς πιό δυνατούς κι' ἐπαιζε μέ τίς τύχες τών Εθνών, γράφοντας καί αὐτή τήν δική της ἱστορία.
ΜΑΤΑ ΧΑΡΙ
Χορεύτρια—Ερωμένη, Κατάσκοπος—Θρύλος.
Η ΣΥΛΒΙΑ ΚΡΙΣΤΕΛ στόν πιό μεγάλο ρόλο τής ζωής της.
Εγχρωμον
Αὐστηρῶς — Ακατάλληλον

ΧΕΙΜΕΡΙΝΟΣ ΚΙΝΗΜ)ΓΡΑΦΟΣ
«ΤΙΤΑΝΙΑ»
ΕΝΤΕΛΩΣ ΑΝΑΝΕΩΜΕΝΟΣ
Τηλέφωνο 25876
ΠΡΟΓΡΑΜΜΑΤΑ
5.30—7.30, 7.30—9.30
καί 9.30—11.30
ΣΗΜΕΡΑ
Ανακάλυψαν ἕνα μυστικό πού ἦταν θαμμένο 20 ὁλόκληρα χρόνια. Ενα μυστικό πού ἄπειλεῖ νά θάψει αὐτούς τούς ἰδιους ...Δύο μπάτσοι πού πέρασαν ξαφνικά ἀπό τά νόμο στή παρανομία.
ΦΛΑΣ ΠΟΪΝΤ: ΣΗΜΕΙΟ ΕΞΟΝΤΩΣΗΣ
Μέ τούς ΚΡΙΣ ΚΡΙΣΤΟΦΕΡΣΟΝ (ΚΟΝΒΟΥ)
ΤΡΗΤ ΓΚΟΥΙΛΙΑΜΣ
Νόμισαν ὁτι σπάθηκαν τυχεροί ἤ ἔτσι νόμισαν.
Εγχρωμο
Κατάλληλο ἀπό 13 ἐτῶν
ΤΗ ΠΕΜΠΤΗ
Ενας καλός μπάτσος σέ πολύ κακή μέρα, ἡ καλύτερη ταινία τού ΤΣΑΚ ΝΟΡΡΙΣ
ΚΩΔΙΚΑΣ ΣΙΩΠΗΣ

ΧΕΙΜΕΡΙΝΟΣ ΚΙΝΗΜ)ΓΡΑΦΟΣ
ΕΘΝΙΚΟ ΘΕΑΤΡΟ
Τηλέφωνο 28823
ΠΡΟΓΡΑΜΜΑΤΑ
5.30—7.30, 7.30—9.30
καί 9.30—11.30
ΣΗΜΕΡΑ
Η πρώτη ταινία πού καθιέρωσε τόν μεγάλο σκηνοθέτη τῶν ἐπιτυχιῶν ΣΤΗΒΕΝ ΣΠΙΛΜΠΕΡΓΚ.
Ανάμεσα σ' ἕναν ἄνδρα κι' ἕνα φορτηγό, μιά μάχη ἐξωπνάδας, γίνεται ζήτημα ζωῆς καί θανάτου, πάνω στήν ἀτέλειωτη ἀσφαλτο.
ΜΟΝΟΜΑΧΙΑ
Πρωταγωνιστεί
ΝΤΕΝΝΙΣ ΓΟΥΗΒΕΡ
Εγχρωμο
Κατάλληλο ἀπό 13 ἐτῶν

ΧΕΙΜΕΡΙΝΟΣ ΚΙΝΗΜ)ΓΡΑΦΟΣ
«ΟΛΥΜΠΙΑ»
ΠΡΟΓΡΑΜΜΑΤΑ
5.30—7.30, 7.30—9.30
καί 9.30—11.30
ΣΗΜΕΡΑ
Σήμερα, μία ὑπερπαραγωγή τοῦ ἑλληνικού κινηματογράφου. Μία ταινία σέξ. Μία ἀποθέωση τής ἑλληνικής ὁμορφιάς, μέ τίς ὡραιότερες σέξ στάρ τού ἑλληνικού κινηματογράφου. Μία παρέλαση καλλειστίων. Μία ἐπίδειξη ὁμορφιάς καί φινέτσας.
ΣΚΥΨΕ...
Πρωταγωνιστούν
ΚΩΣΤΑΣ ΣΑΜΑΡΑΣ
ΚΑΤΕΡΙΝΑ ΣΠΑΘΗ
ΜΠΕΛΛΑ ΠΑΠΑ
ΛΙΑ ΧΑΤΖΗ
Εγχρωμον—Ακατάλληλον

ΚΙΝΗΜΑΤΟΘΕΑΤΡΟΝ
«ΜΕΤΡΟΠΟΛ»
Τηλ. 28400
ΠΡΟΓΡΑΜΜΑΤΑ
5.30—7.30, 7.30—9.30
καί 9.30—11.30
ΣΗΜΕΡΑ
Μία κωμωδία πού ἀρέσει σέ ὅλους. Μέ τόν μοναδικό ΕΝΤΥ ΜΕΡΦΥ
Ε'ναι ἄγριος σάν σίφουνας.
Ε'ναι μεγάλος γλακατζής.
Ε'ναι ἀπίθανος σέ δυναμισμό καί μπρίο. Ε'ναι ὁ πιό ἀπίθανος μπάτσος πού θά σάς αἴχμαλωτίσει μέ τά ἀπίθανα κόλπα του καί τό ἀφθονο χιούμορ του.
Ο ΜΠΑΤΣΟΣ ΤΟΥ ΜΠΕΒΕΡΛΥ ΧΙΛΣ
Μία καταπληκτική ἀστυνομική κωμωδία γεμάτη δράση, δυναμισμό, πλάκα καί ἀφθονο γέλιο.
Πρωταγωνιστούν
ΕΝΤΥ ΜΕΡΦΥ
ΜΑΡΤΙΝ ΜΠΡΕΣΤ
Κατάλληλον ἀπό 13 ἐτῶν
ΣΤΟ ΣΙΝΕΑΚ
Ο ΑΝΘΡΩΠΟΣ ΠΟΥΜΑ

ΑΝΕΞΑΡΤΗΤΗ ΗΛΕΚΤΡΙΚΗ ΚΕΝΤΡΙΚΗ ΘΕΡΜΑΝΣΗ
ΧΩΡΙΣ ΠΕΤΡΕΛΑΙΟ & ΚΟΙΝΟΧΡΗΣΤΑ

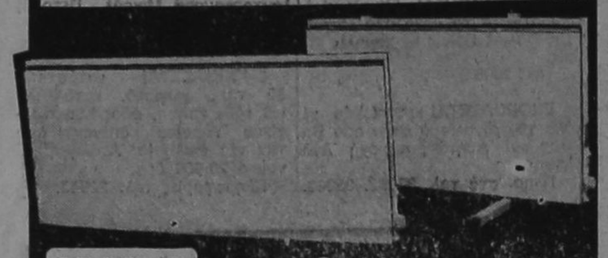

WARP Σουηδικά Καλοριφέρ
2 χρόνια εγγύηση
ΦΑΝΤΑΣΤΙΚΗ ΑΠΟΔΟΣΗ
ΘΕΡΜΟΤΗΤΑΣ
ΜΕΓΑΛΗ ΟΙΚΟΝΟΜΙΑ
4/ΠΛΗ ΑΠΟΔΟΣΗ
4/ΠΛΗ ΕΠΤΑΧΥΝΣΗ ΑΕΡΑ
ΑΙΣΘΗΤΙΚΑ ΤΕΛΕΙΑ
ΔΕΝ ΠΙΑΝΟΥΝ ΧΩΡΟ
ΛΕΙΤΟΥΡΓΟΥΝ ΕΝΤΕΛΩΣ
ΑΥΤΟΜΑΤΑ ΚΑΙ ΑΝΕΞΑΡΤΗΤΑ
ΤΟΠΟΘΕΤΟΥΝΤΑΙ ΣΕ ΑΠΛΗ ΠΡΙΖΑ
WARP Ζεσταινουν Οικονομικα Υγιεινα
ΑΠΟΚΛΕΙΣΤΙΚΟΣ ΑΝΤΙΠΡΟΣΩΠΟΣ
ELEKTROKLIMA: ΑΘΗΝΑ ΜΕΝΑΝΔΡΟΥ 20 Τηλ. 52.41.042
ΑΝΤ/ΠΟΣ ΔΩΔΕΚΑΝΗΣΟΥ: ΚΕΝΤΡΟ ΕΝΕΡΓΕΙΑΣ & ΚΛΙΜΑΤΙΣΜΟΥ
ΑΝΝΗΣ ΜΑΡΙΑΣ 77 ΡΟΔΟΣ Τηλ. 33.969.

Ιταλ Κεραμ

Η μεγαλύτερη βιομηχανία κεραμουργικών προϊόντων τώρα και στη Ρόδο.
— Τούβλα όλων των διαστάσεων: 6Χ9Χ19—20Χ19Χ9—27Χ9Χ15.
— Τουβλέτες γιά γρήγορη δουλειά και άπόδοση
• Φθηνότερα και άπό τά ντόπια τούβλα.
— Κεραμίδια γαλλικά—ρωμαϊκά—βυζαντινά, σέ μπαλέτες τών 200 τεμαχίων, χωρίς καμιά φθορά. Γρήγορη παράδοση.
• Ζητείστε τα σέ όλες τίς μάντρες οικοδομικών ύλικών. Εμείς χαμηλώνουμε τίς τιμές στά οικοδομικά ύλικά.
— Μαρμαρόσκονη Πάρου 2.200 τό κυβικό.
— Ελαφρόπετρα Νισύρου 850 τό κυβικό.
— Άμμος 900 τό κυβικό.
— Υδράσβεστος Δράμας άπό τήν μεγαλύτερη βιομηχανία τών Βαλκανίων.

Γιά παραγγελίες:
ΒΕΝΕΤΟΚΛΕΩΝ 44 (πίσω άπό τό «ΜΕΤΡΟΠΟΛ»)
ΤΗΛΕΦΩΝΑ 28282 καί 28469
ΒΑΣΙΛΗΣ ΑΠΟΣΤΟΛΟΠΟΥΛΟΣ
Αύτός πού σέβεται καί έκτιμά τά χρήματα τού πελάτη

ΑΝ ΕΚΔΟΘΟΥΝ «ΟΔΗΓΙΕΣ»

ΣΕ ΚΙΝΔΥΝΟ ΚΑΙ ΠΑΛΙ Ο ΤΟΥΡΙΣΜΟΣ

ΣΕ ΣΚΛΗΡΗ δοκιμασία και πάλι ο ελληνικός τουρισμός. Η πρόσφατη αεροπειρατία σε βάρος του αιγυπτιακού αεροπλάνου και τα σοβαρά αποτελέσματα από την τραγική επέμβαση των κομάντος, έβαλαν και πάλι στο «στόχαστρο» το αεροδρόμιο του Ελληνικού πολλές ξένες χώρες.

• Ήδη, —όπως άναφέρουν τά ξένα ειδησεογραφικά πρακτορεία— οι Ηνωμένες Πολιτείες, η Μεγάλη Βρεταννία, η Δυτική Γερμανία, η Γαλλία κ.λ.π. μιλούν πια ανοιχτά για μπούκοτάρισμα του αεροδρομίου του Ελληνικού, που σημαίνει και ένα καίριο χτύπημα στον τουρισμό της Αθήνας καί —κατ' επέκταση — στον τουρισμό της Ρόδου.

ΣΤΟΥΣ ΤΟΥΡΙΣΤΙΚΟΥΣ παράγοντες επικρατεί μεγάλη ανησυχία και αγωνία για τις εξελίξεις, δεδομένου ότι ένα τυχόν μπούκοτάρισμα του αεροδρομίου Ελληνικού θα προκαλέσει ένα ανεπανόρθωτο πλήγμα στον ελληνικό τουρισμό, γιατί αυτή την φορά μεταξύ των χωρών που «πρωτογνωστούν» σε μια τέτοια πρωτοβουλία, είναι και ευρωπαϊκές.

• Άλλωστε ο ελληνικός τουρισμός έχει πικρή πείρα από την περσινή «οδηγία Ρήγκαν», που είχε σαν αποτέλεσμα να μειωθεί σημαντικά ο αριθμός των Αμερικανών τουριστών. Και την «οδηγία» αυτή πλήρωσε πέρσι— μέχρι κάποιου βαθμού—και η Ρόδος, που έχασε όχι μόνον Αμερικανούς τουρίστες πολυήμερης παραμονής, αλλά και πολλούς ταξιδιώτες των κρουαζιεροπλοίων.

ΟΙ ΤΟΥΡΙΣΤΙΚΟΙ παράγοντες της Ρόδου παρακολουθούν με πολύ προσοχή τα τελευταία γεγονότα, γιατί δέν μπορούν να γνωρίζουν ποιές επιπτώσεις μπορούν να έχουν και για το νησί μας, που κάθε χρόνο δέχεται χιλιάδες Ευρωπαίους τούρίστες.

Τα προβλήματα στο αεροδρόμιο Ρόδου

ΣΥΝΕΧΕΙΑ ΑΠΟ ΤΗΝ 1η ΣΕΛΙΔΑ

σή με τούς υπαλλήλους της «Ολυμπιακής Αεροπορίας». Και όμως παρά την φύση και την σοβαρότητα της δουλειάς τους, δέν απολαμβάνουν κανένα προνόμιο. Θεωρούνται δημόσιοι υπάλληλοι και όμως μειονεκτούν έναντι των συναδέλφων τους δημ. υπαλλήλων.

• Η σύνθεση προσωπικού της ΥΠΑ στο αεροδρόμιο Παραδεισίου είναι μικρότερη της κανονικής και όμως δέν παρουσιάσθηκε κανένα σοβαρό πρόβλημα ιδιαίτερα την τουριστική περίοδο που οι πτήσεις είναι πολυάριθμες τόσο τού εσωτερικού όσο καί του εξωτερικού (τσάρτερς). Κύριο αίτημα τους είναι ο διάλογος με τους αρμόδιους προκειμένου να λυθούν τα προβλήματα τους και να δικαιωθούν τα αιτήματά τους που είναι τα εξής:
• Άρση της αντιδημοκρατικής επιστράτευσης
• Πενθήμερο και στα περιφερειακά αεροδρόμια.
• Όχι περικοπή των αποδοχών.
• Άμεση καταβολή των δεδουλευμένων ωρών.
• Ρύθμιση συνταξιοδοτικού.
• Επίλυση νομικής μορφής ΥΠΑ
• Καλύτερες συνθήκε εργασίας.

ΧΑΡΑΚΤΗΡΙΣΤΙΚΑ οι εργαζόμενοι τόνισαν: «Δεν επιδιώκουμε την ταλαιπωρία των φίλων επιβατών. Φτάσαμε στην έσχατη αυτή λύση προκειμένου να ικανοποιηθούν τα αιτήματα μας και να σταματήσει η επίθεση ενάντια στους εργαζόμενους στην ΥΠΑ».

Τέρμα οι δαπάνες για τα πανηγύρια

ΣΥΝΕΧΕΙΑ ΑΠΟ ΤΗΝ 1η ΣΕΛΙΔΑ

Δήμος Ρόδου εξακολουθούν να αρνούνται να δώσουν στη δημοσιότητα τις αναλυτικές καταστάσεις με τις δαπάνες και τα φετεινά έξοδα των εκδηλώσεων και των τραπεζωμάτων της Χάλκης. Η «Πρόοδος» τα έχει ζητήσει κατ' επανάληψη για να ενημερωθεί ο ροδιακος λαός, αλλά η ΤΕΔΚ εντελώς αδικαιολόγητα αρνείται να τα δώσει.



Η χαλκήτικη σούστα όπως χορεύεται άπό τήν παιδική όμάδα τού Λυκείου τών Ελληνίδων Χάλκης στά πλαίσια τών έκδηλώσεων τού νησιού «ΕΙΡΗΝΗΣ καί ΦΙΛΙΑΣ 1985»

Ο Πρότυπος Βρεφονηπιακός Σταθμός
"ΣΤΡΟΥΜΦΟΣΠΙΤΟ,,
γνωστοποιεί ότι άπό τήν 1η Δεκεμβρίου θά λειτουργήσει καί άπογευματινά τμήματα. Επίσης σάς κάνει γνωστό ότι γιά τήν έξυπηρέτησή σας δέχεται τήν φύλαξη τών παιδιών σας γιά όσες ώρες θέλετε.
«ΣΤΡΟΥΜΦΟΣΠΙΤΟ»
ΚΕΝΝΕΝΤΥ καί ΧΕΙΜΑΡΡΑΣ 99
ΤΗΛ. 24-848

ΔΕΗ ΔΙΑΚΟΠΗ ΗΛΕΚΤΡΙΚΟΥ ΡΕΥΜΑΤΟΣ

ΑΝΑΚΟΙΝΩΣΗ

Είδοποιούνται οί κάτοικοι τών παρακάτω περιοχών ότι γιά νά έκτελεστούν άπαραίτητες τεχνικές έργασίες τής ΔΕΗ θά γίνει διακοπή στίς 28—11—85 ήμέρα ΠΕΜΠΤΗ ώς έξής:
Άπό 09.00 μέχρι 12.00 στά χωριά: ΑΓ. ΙΣΙΔΩΡΟ—ΣΙΑΝΝΑ—ΜΟΝΟΛΙΘΟ —ΑΡΝΙΘΑ—ΑΠΟΛΑΚΚΙΑ — ΙΣΤΡΙΟΣ—ΠΡΟΦΥΛΙΑ—ΒΑΤΙ.

Άπό 09.00 μέχρι 14.00 ΛΑΕΡΜΑ.

Άν οί έργασίες τελειώσουν ένωρίτερα τό ρεύμα θά ξαναδοθεί πρίν άπό τό χρόνο λήξης τής διακοπής πού άναφέρουμε πιό πάνω.
Γι αύτό τό λόγο οί ηλεκτρικές έγκ)σεις καί τά δίκτυα τής ΔΕΗ θά πρέπει νά θεωρούνται ότι έχουν συνέχεια ρεύμα.
Έτσι γιά λόγους άσφαλείας, άπαγορεύεται ή προσέγγιση σέ άγωγούς, ή άλλα στοιχεία τού δικτύου καί άν βρίσκονται καταγής, γιατί ύπάρχει σοβαρός κίνδυνος άτυχήματος.

ΑΠΟ ΤΗ ΔΕΗ

για συνολική ευθυνη και σιγουρια
akis®
MIPOMIT
ΗΛΙΑΚΟΙ ΘΕΡΜΟΣΙΦΩΝΕΣ ΕΙΣ ΚΑΤΟΙΚΙΕΣ – ΞΕΝΟΔΟΧΕΙΑ: 40% ΜΕΓΑΛΥΤΕΡΗ ΑΠΟΔΟΣΗ ΧΑΡΗ ΣΤΗΝ ΕΠΙΛΕΚΤΙΚΗ ΕΠΙΦΑΝΕΙΑ. ΕΓΓΥΗΣΗ Η ΟΚΤΑΧΡΟΝΗ ΠΑΡΟΥΣΙΑ ΜΑΣ ΣΤΗ ΡΟΔΟ.
EL NOR CALORIA RIELLO TURBOSAR EL NOR
ΛΕΒΗΤΕΣ – ΚΑΥΣΤΗΡΕΣ. ΓΙΑ ΤΗΝ ΚΕΝΤΡΙΚΗ ΘΕΡΜΑΝΣΗ ΜΕΛΕΤΗ – ΕΓΚΑΤΑΣΤΑΣΗ – ΕΠΙΒΛΕΨΗ – ΑΝΤΑΛΛΑΚΤΙΚΑ RIELLO – ΜΕΤΡΗΣΗ ΒΑΘΜΟΥ ΑΠΟΔΟΣΗΣ. ΣΥΣΤΗΜΑ ΕΝΕΡΓΕΙΑΚΗΣ ΟΙΚΟΝΟΜΙΑΣ ΠΕΤΡΕΛΑΙΟΥ ΓΙΑ ΟΙΚΟΝΟΜΙΑ ΣΤΟ ΠΕΤΡΕΛΑΙΟ ΜΕΧΡΙ ΚΑΙ 30%. ΘΕΡΜΟΠΟΜΠΟΙ ΝΟΡΒΗΓΙΑΣ.
Η ΟΙΚΟΝΟΜΙΚΟΤΕΡΗ – ΥΓΙΕΙΝΟΤΕΡΗ – ΚΟΜΨΟΤΕΡΗ ΗΛΕΚΤΡΙΚΗ ΘΕΡΜΑΝΣΗ.
ALBADROS VALLIANT FISSLER SITRAM
ΦΙΛΤΡΑ ΝΕΡΟΥ
ΕΧΕΤΕ ΠΡΟΒΛΗΜΑ ΝΕΡΟΥ; ΓΙΑ ΚΑΘΕ ΠΕΡΙΠΤΩΣΗ ΤΟ ΚΑΤΑΛΛΗΛΟ ΦΙΛΤΡΟ.
ΤΗΛΕΦΩΝΑ – ΑΥΤΟΜΑΤΟΙ ΤΗΛΕΦΩΝΗΤΕΣ – ΤΑΧΥΚΛΗΤΕΣ – ΑΝΤΙΚΑΣΤΑΣΗ ΤΟΥ ΔΙΣΚΟΥ ΜΕ ΠΛΗΚΤΡΟΛΟΓΙΟ ΚΑΙ ΚΛΕΙΔΙ ΣΤΟ ΜΗΔΕΝ – ΟΙΚΙΑΚΑ ΣΚΕΥΗ
ΟΙΚΙΑΚΕΣ ΗΛΕΚΤΡΙΚΕΣ ΣΥΣΚΕΥΕΣ ΜΙΚΡΟΣΥΣΚΕΥΕΣ
ΑΡΕΤΗ ΒΟΥΤΥΡΑΚΗ ΔΩΔΕΚΑΝΗΣΙΑΚΗΣ ΝΕΟΛΑΙΑΣ 16 ΤΗΛ. 22.644

Κέντρο διασκέδασης "ΝΕΡΑΪΔΑ,,
ΑΚΤΗ ΜΙΑΟΥΛΗ 32
ΚΑΙ ΟΡΦΑΝΙΔΟΥ 57
ΩΡΑ ΕΝΑΡΞΕΩΣ 10 ΜΜ
ΜΕ ΠΟΛΛΗ ΑΓΑΠΗ ΚΑΙ ΥΠΟ ΝΕΑ ΔΙΕΥΘΥΝΣΗ ΑΝΟΙΞΑΜΕ ΚΑΙ ΣΑΣ ΠΕΡΙΜΕΝΟΥΜΕ ΚΑΘΕ ΒΡΑΔΥ
ΣΕΡΓΙΟΣ ΣΤΑΜΕΛΑΚΟΣ - ΒΕΡΑ ΣΑΜΙΟΥ
Εφη Μηχελά - Παναγιώτης Ξενιδάκης
Μαρία -Αντζελ Ζαφηροπούλου - Γιάνα Γρήβα
ΜΑΡΙΑ ΛΩΡΕΝ - ΑΝΝΑ ΒΕΛΗ - ΦΡΑΓΚΕΣΚΑ - ΡΑΝΙΑ - ΜΑΡΙΑ
ΔΙΕΥΘΥΝΣΗ ΟΡΧΗΣΤΡΑΣ: ΑΡ. ΣΕΒΑΣΤΗΣ
ΜΠΟΥΖΟΥΚΙ: ΡΟΔΙΤΗΣ
«RESERVE» ΤΗΛ. 30-181

ΝΕΟ ΚΟΣΜΙΚΟ ΚΕΝΤΡΟ ΦΑΝΤΑΣΙΑ
Εναρξη Πέμπτη 28)11
ΚΑΡΟΛΙΝΑ ΝΟΜΙΚΟΥ - ΣΑΚΗΣ ΜΑΝΤΖΑΝΟΣ
Πένυ Παυλάκη - Φάνης Μεζίνης - Λίλια Μουσούρη
Σόου γούμαν ΜΑΡΙΝΑ ΜΑΡΙΝΗ Ηθοποιός ΣΤΥΡΟΣ ΝΤΑΦΛΟΣ μίμος
Ηθοποιός τραγ. ΜΑΡΙΑΝΑ ΚΑΣΤΑΝΙΑ - ΚΑΤΕΡΙΝΑ ΜΕΤΑΞΑ - ΒΑΣΙΛΗΣ ΧΑΛΚΙΑΣ
Μπουζούκι: ΠΑΝ. ΚΟΓΚΑΣ
ΚΑΛΛΙΤΕΧΝΙΚΟΣ ΔΙΕΥΘΥΝΤΗΣ: ΠΑΝ ΛΑΜΠΡΙΝΑΚΟΣ
ΡΕΖΕΡΒΕ ΣΤΑ ΤΗΛ 21633—32574
ΔΙΕΥΘΥΝΣΗ: ΚΡΗΤΙΚΑ

ΖΗΤΕΙΤΑΙ

ΖΗΤΕΙΤΑΙ νηπιαγωγός για βρε φωνηπιακό σταθμό.
Πληρ. τηλ. 24848.

ΖΗΤΟΥΝΤΑΙ σουβατζήδες καί έργάτες.
Πληροφορίες τηλ. 91189 5 μ.μ. — 9 μ.μ.

ΖΗΤΟΥΝΤΑΙ καλουπατζήδες μέ ήμερομίσθιο ικανοποιητικό.
Τηλ. 21902 απογευματινές ώρες.

ΖΗΤΕΙΤΑΙ διαμέρισμα 3—4 ύπνοδωματίων γιά τετραμελή οίκο γένεια.
Τηλ. 29989 — 34445.

ΖΗΤΕΙΤΑΙ μονοκατοικία πρός ένοικίαση στά Τριάντα.
Τηλ. 34436.

ΖΗΤΕΙΤΑΙ δεσποινίς διά μόνιμη έργασία, γνωρίζουσα λογιστικά άπαραίτητες συστάσεις.
Τηλ. 33689.

ΖΗΤΕΙΤΑΙ δεσποινίς γιά BAR βραδυνές ώρες.
Τηλ. 24696.

Χοροεσπερίδα στην ΣΑΛΑΚΟ

Ο Πολιτιστικός Σύλλογος Σαλάκου

«ΤΟ ΣΠΗΛΑΙΟ»

διοργανώνει το Σάββατο 30—11—85 στην Σάλακο χοροεσπερίδα με λαχειαγορά μιας γούνας, αξίας 50.000 δρχ. Τα έσοδα της εκδήλωσης θα διατεθούν για την λειτουργία της φάτνης.
Τιμή εισόδου 300 δραχμές.

ΝΙΚΗΤΑΣ Ε. ΠΟΛΕΜΙΚΟΣ

ΨΥΧΟΛΟΓΟΣ

ΔΙΔΑΚΤΩΡ ΠΑΝΕΠΙΣΤΗΜΙΟΥ ΝΕΑΣ ΥΟΡΚΗΣ
ΜΕΛΟΣ ΑΜΕΡΙΚΑΝΙΚΗΣ ΨΥΧΟΛΟΓΙΚΗΣ ΕΤΑΙΡΙΑΣ
ΚΑΘΗΓΗΤΗΣ ΠΑΙΔΑΓΩΓΙΚΗΣ ΑΚΑΔΗΜΙΑΣ
ΣΥΜΒΟΥΛΕΥΤΙΚΗ ΚΑΙ ΨΥΧΟΘΕΡΑΠΕΙΑ
(Άγωνία, άγχος, κατάθλιψη, ά΄υ΄πνια, φοβίες. Ψυχοπνευματική άξιολόγηση μαθητών, προβληματική συμπεριφορά παιδιών καί έφήβων, νυχτερινή ένούρηση, ύπερκινητικότητα, ψυχοσωματικές διαταραχές).
Δέχεται: Τετάρτη 5—7 μ.μ. καί Σάββατο 9—12 π.μ.

ΔΙΕΥΘΥΝΣΗ: Ε. ΜΠΕΒΙΝ 9

ΤΗΛΕΦΩΝΟ 34067

ELEGANT



- Τά μαννεκέν τής Άθήνας φορούν κοσμήματά μας.
- Κολλεξιόν άπό τήν Άμερική. Όλοι οί μεγάλοι στάρ τού κινηματογράφου χρησιμοποιούν τά δικά μας κοσμήματα.

ELEGANT

- Φέραμε στό μαγαζί μας τά κοσμήματα τής ΤΖΟΑΝ ΚΟΛΙΝΣ μέ τή φίρμα «DYNASTY».
- Εύρωπαϊκά—άμετάβλητα. Προτιμούνται γιατί είναι τά καλύτερα.
- Καδένες μέ Ντουμπλέ Κ. 22 τής GOLDEN TOUCH.
- Τιμές άφάνταστα λογικές.

ΠΛΟΥΣΙΑ ΣΥΛΛΟΓΗ ΑΠΟ ΧΕΙΜΕΡΙΝΑ ΚΟΣΜΗΜΑΤΑ

Α. Γ. ΜΑΝΔΑΛΑΣ
ΦΟ ΜΠΙΖΟΥ ΕΥΡΩΠΑ.Ι.ΚΑ ΚΟΣΜΗΜΑΤΑ
Πλ. Ιπποκράτους 1—Τηλ. 22008—34864
ΡΟΔΟΣ

Καγκελόπορτες FAAC αυτόματες



Ανοίγει & κλείνει

- Μονόφυλλες - Δίφυλλες
- Συρόμενες
- Οδοφράκτες

• Τηλεχειριζόμενες με ελαιοδυναμική προστασία

Γκαραζόπορτες

Normstahl

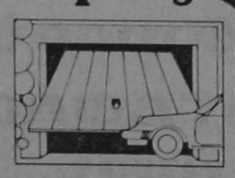

Δυτ. Γερμανίας
10 χρόνια εγγύηση

- Χειροκίνητες με μηχανισμό ελατηρίων
- Αυτόματες με πομπό & δέκτη
- Βιομηχανικές σπαστές πόρτες.
- Αυτόματα ρολλά

Γ. ΤΖΙΒΑΝΗΣ
Θησέως 12 & Δελφών 4
☎ 9585058 - 9585230
ΚΑΛΛΙΘΕΑ - ΑΘΗΝΑ

ΖΗΤΕΙΤΑΙ ΤΟΠΙΚΟΣ ΑΝΤΙΠΡΟΣΩΠΟΣ

ΠΡΟΟΔΟΣ - ΜΙΚΡΕΣ ΑΓΓΕΛΙΕΣ - ΠΡΟΟΔΟΣ - ΜΙΚΡΕΣ ΑΓΓΕΛΙΕΣ

ΖΗΤΕΙΤΑΙ είδικευμένος τεχνίτης άλουμινίων.
Πληρ. τηλ. 27082—34415
Ε. Κρανίδης

ΖΗΤΑΜΕ ένα άνομο πού πιστεύει στήν προσωπική του ικανότητα, δέν φοβάται τή σκληρή δουλειά καί θέλει νά αμείβεται άνάλογα μέ τίς προσπάθειές του. Στό άτομο πού έχει αύτά τά προσόντα μαζί μέ τά άπολυτήρια στρατού καί γυμνασίου προσφέρουμε εργασία μέ έξαιρετικές δυνατότητες καριέρας καί είσοδήματος.
Πληροφορίες στό τηλ. 25502 —31544 ώρες 7—8 μ.μ.

ΔΙΑΦΟΡΑ

ΠΩΛΕΙΤΑΙ σκυλάκι σαλονιού 5 μηνών μίνι Πεκινουά χρώματος άσπρο—καφέ, έμβολιασμένο γιά ένα χρόνο μέ ταυτότητα καί κάρτα έμβολιασμού.
Τηλ. 28837, 32474 καί 30181.

ΠΩΛΕΙΤΑΙ άκορντεόν Ίταλικής κατασκευής σέ άριστη κατάσταση, σέ τιμή εύκαιρίας.
Τηλ. 22447.

ΑΠΟΦΡΑΚΤΙΚΗ ΡΟΔΟΥ
Άποφράξεις «ξεβουλώματα». Άναλαμβάνομε πέσης φύσεως ξεβουλώματα, όχετών κ.τ.λ. μέ ή λεκτρικά μηχανήματα ΑΜΕΡΙΚΗΣ. Στό τηλ. 30805.

ΚΡΑΣΙΑ ΓΑΛΛΙΑΣ
Γνωρίζουμε στούς φίλους καί πελάτες μας ότι παραλάβαμε τά φημισμένα γαλλικά κρασιά CHABLIS, CHATEAUNEUF DU PAPE COTE DU RHONE, BAUJOLAIS, BORDEAUX, BLANC DES BLANCS SAINT EMILION, DAME ROSE. Έπίσης διαθέτουμε τά περίφημα κρασιά ΜΠΟΥΤΑΡΗ καί ΚΑΡΡΑ
Εισαγωγείς
ΝΙΚΗΤΑΣ ΚΑΡΑΚΑΤΣΑΝΗΣ
Παπάγου 12
Τηλέφωνο 24-184.

Καθηγήτρια Ιταλικής γλώσσας διπλωματούχος Ιταλικού Πανεπιστημίου, παραδίδει μαθήματα κατ' οίκον. Πληροφορίες τηλέφωνο 31782.

ΑΝΑΛΑΜΒΑΝΩ βαψίματα, μερεμέτια καί κηπουρικές έργασίες, μέ πείρα.
Τηλ. 33187.

ΠΡΑΚΤΟΡΕΙΟΝ ΤΑΞΙΔΙΩΝ ΤΗΛΕΜΑΧΟΣ ΚΑΒΑΔΑΣ
όδός Καρπάθου, άρ. 20
Τηλέφ. 22156 ή 23427
ΕΚΔΙΔΟΜΕΝ:
1) ΔΙΑΒΑΤΗΡΙΑ
2) ΑΕΡΟΠΟΡΙΚΑ ΕΙΣΙΤΗΡΙΑ μέ τήν ΟΛΥΜΠΙΑΚΗ δι' ΑΘΗΝΑΣ καί άλλες πόλεις.
3) Φθηνά άεροπορικά είσιτήρια διά ΕΥΡΩΠΗ — ΑΜΕΡΙΚΗ — ΑΦΡΙΚΗ — ΑΣΙΑ καί ΑΥΣΤΡΑΛΙΑ μέ όλες τίς άεροπορικές έταιρίες.
4) Άνανεώσεις διπλωμάτων έρασιτεχνικών, έπαγγελματικών, Βέσπας καί Μοτοποδηλάτων.
5) Άδειες όδηγήσεως αύτοκινήτων, έρασιτεχνικών καί έπαγγελματικών, βέσπας καί μοτοποδηλάτων.
6) Μετατρέπομεν είς τούς έχοντας άδεια όδηγού έξωτερικού ή INTERNATIONAL, χωρίς έξετάσεις είς ΕΛΛΗΝΙΚΗΝ.
7) Έκδίδομεν φοιτητικά είσιτήρια.
8) Δυνάμεθα νά άποστείλουμε μέ ΤΕΛΕΞ τά είσιτήρια τών ΦΟΙΤΗΤΩΝ πού σπουδάζουν είς τό έξωτερικό.
9) Έμείς έργαζόμασθε συνεχώς γιά σάς διά νά σάς προσφέρουμε ΦΘΗΝΑ ΑΕΡΟΠΟΡΙΚΑ ΕΙΣΙΤΗΡΙΑ. ΕΛΑΤΕ σέ μάς καί θά τό διαπιστώσετε.
ΣΗΜΕΙΩΣΑΤΕ:
ΠΡΑΚΤΟΡΕΙΟ ΤΑΞΙΔΙΩΝ ΤΗΛΕΜΑΧΟΣ ΚΑΒΑΔΑΣ
Όδός Καρπάθου άρ. 20
(παραπλεύρως Ταχυδρομικού Ταμιευτηρίου)
Τηλ. 22156 καί 24940.

ΕΠΙΣΚΕΥΕΣ ΑΛΟΥΜΙΝΙΟΥ
Έπισκευάζουμε καί έπιδιορθώνουμε πόρτες, παράθυρα, κλειδαριές καί παντός είδους άλουμινίου.
Πληροφορίες τηλ. 47255.

ΠΑΡΑΧΩΡΕΙΤΑΙ τηλέφωνο. Διαδικασία παραχωρήσεως στό τηλέφωνο 21952, ώρες καταστημάτων.

ΠΩΛΕΙΤΑΙ σύνθετο μεγάλο, τιμή εύκαιρίας, όδός Μεγ. Κων)νου 17.
Τηλ. 32328.

ΠΩΛΟΥΝΤΑΙ λόγω άναχωρήσεως κρεβατοκάμαρα, κουζίνα ήλεκτρική, σύνθετο, καθώς καί VIDEO BLAUNKPUND HI FI STEREO σέ τιμή εύκαιρίας.
Τηλ. 26719 καί 29302.

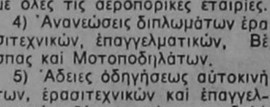

ΠΩΛΕΙΤΑΙ Ρενώ Ντάτσια 12αρι, σέ καλή κατάσταση. Τιμή 380 000 δρχ.
Πληροφορίες τηλ. 20098.

ΠΩΛΟΥΝΤΑΙ:
1) ΔΥΟ SUZUKI 550 τετράπορτα σέ άριστη κατάσταση.
2) ΕΝΑ BMW μικρό δίπορτο 110.000 δρχ.
3) Μιά μοτοσικλέτα YAMAHA —XT 125 EDURO σέ άριστη κατάσταση. Φανοποιείον Έμμ. Βαρέλη.
Τηλ. 31173.

ΠΩΛΗΣΕΙΣ

ΠΡΟΣΟΧΗ!
ΠΩΛΕΙΤΑΙ κτήμα στήν Κώ. Είναι άρτιο καί οίκοδομήσιμο σέ μιά άπό τίς καλύτερες περιοχές τού νησιού. Τιμή 50 δρχ. τό τ.μ. Τηλέφ. 34954, ώρα 11—1 μεσημέρι.

ΠΩΛΕΙΤΑΙ διαμέρισμα 3άρι 80 τ.μ. Παρ. Άγ. Άναστασίας 109. Τιμή εύκαιρίας.
Πληρ. τηλ. 33075 ή 34100.

ΠΩΛΕΙΤΑΙ άγρόκτημα 5,500 τ.μ. κατάλληλο γιά έλιές. Στή Δίμυλιά, Άγιο ΣΟΥΛΑ στή φανταστική τιμή 520.000. Εύκολίες πληρωμής.
Πληροφορίες τηλ. 22943
ΠΑΥΛΟΣ ΠΑΠΑΘΕΟΔΩΡΟΥ

ΠΩΛΕΙΤΑΙ όπωροπαντοπωλείο σέ λογική τιμή.
Πληροφορίες τηλ. 31622.

ΜΕΓΑΛΗ ΕΥΚΑΙΡΙΑ
ΠΩΛΩ στό ΡΟΔΙΝΙ οίκόπεδο γωνιακό οίκοδομήσιμο καί άρτιο 600 τ.μ. σέ πολύ καλή τιμή.
Πληροφορίες κ. ΧΑΡΚΙΑΝΑΚΗΝ
Τηλ. 25391

ΠΩΛΩ στις Έπτά Χούρμαδιές διαμέρισμα έτοιμο γωνιακό 80 τ.μ. ΜΟΝΟ με 3.500.000 μετρητοίς.
Πληροφορίες κ. ΧΑΡΚΙΑΝΑΚΗΝ
Τηλ. 25391

ΠΩΛΩ κατάστημα στην Καπο διστρίου (Μηχανουργεία) κατάλληλο για συνεργείο ή αντιπροσωπεία ανταλλακτικών αυτοκινήτων 120 τ.μ. σε πολύ καλή τιμή.
Πληροφορίες κ. ΧΑΡΚΙΑΝΑΚΗΝ
Τηλ. 25391

ΠΩΛΩ διάρι έτοιμο στον Άγιο Νικόλαο άρίστης κατασκευής καί σέ λογική τιμή.
Πληροφορίες κ. ΧΑΡΚΙΑΝΑΚΗΝ
Τηλ. 25391

ΠΩΛΕΙΤΑΙ έπιχείρηση μπάρ μέ πλήρη έξοπλισμό σέ καλή τιμή, λόγω άναχωρήσεως.
Πληρ. τηλ. 29487.

ΠΡΑΓΜΑΤΙΚΗ ΕΥΚΑΙΡΙΑ
ΛΟΓΩ άνάγκης ΠΩΛΕΙΤΑΙ SUZUKI GT 185 CC MONO 60.000 τοίς μετρητοίς.
Πληρ. τηλ. 33351.

ΠΩΛΕΙΤΑΙ CITROEN G. SPECIAL 1.200 C.C. 58.000 χιλιόμετρα. Τιμή δρχ. 550.000.
Πληροφορίες τηλ. 24740.

ΠΩΛΗΣΕΙΣ

ΠΩΛΟΥΝΤΑΙ: Στό Μόντε Σμίθ τρία (3) άγροτεμάχια έκτάσεως τό πρώτο 2.520 τ.μ., τό δεύτερο 1.210 τ.μ. καί τό τρίτο 1.115 τ.μ. στή τιμή τών 1.300 δρχ. τό τ.μ. Πληροφορίες στόν κ. Μιχάλη Τσίρκη στό τηλέφωνο 25.285 άπό τίς 5 ή ώρα τό άπόγευμα έως τίς 9 τό βράδυ.

ΜΕΓΑΛΗ ΕΥΚΑΙΡΙΑ
ΠΩΛΕΙΤΑΙ ταβέρνα πλήρως έξοπλισμένη έπί τής όδού Άγ. Άναστασίας.
Πληροφορίες έντός καί στό τηλ. 34540.

ΠΩΛΟΥΝΤΑΙ διαμερίσματα, οίκόπεδα, καταστήματα, παραλιακές έκτάσεις, άγροκτήματα σ' όλη τή Ρόδο.
Πληροφορίες τηλ. 22943
ΠΑΥΛΟΣ ΠΑΠΑΘΕΟΔΩΡΟΥ

ΠΡΟΣΟΧΗ
ΚΩΣ ΠΩΛΕΙΤΑΙ κτήμα άρτιο καί οίκοδομήσιμο σέ πολύ ώραία περιοχή μέσα στό Δήμο Κώ μέ φώς καί νερό. Μόνο 70 δρχ. τό τ.μ.
Τηλ. 34954, ώρα 11—1 μεσημέρι.

ΠΩΛΟΥΝΤΑΙ:
α) Οίκόπεδο στό Συνοικισμό Καστελλοριζιών
β) Γκαρσονιέρα 47 τ.μ. στήν Άνάληψη
γ) Διαμέρισμα τριάρι 85 τ.μ. στήν Άνάληψη.
Πληροφορίες Ν. ΔΡΑΚΟΥ
Τηλ. 34574 — 20757.

ΠΩΛΕΙΤΑΙ γωνιακό οίκόπεδο μετ' άδείας (400 τ.μ.).
Πληροφορίες Ε. Κρανίδης.
Τηλ. 27082 — 26476.

ΕΥΚΑΙΡΙΑ ΣΤΗ ΘΟΛΟ. Άγρόκτημα 3.150 τ.μ. σέ ύψωμα κατάλληλο γιά κάθε χρήση ΠΩΛΕΙΤΑΙ μόνο 550.000.
Πληροφορίες τηλ. 22943
ΠΑΠΑΘΕΟΔΩΡΟΥ

ΠΩΛΟΥΝΤΑΙ ΤΑ ΚΑΤΩΘΙ ΑΚΙΝΗΤΑ:
1) 2άρια, 3άρια, 4άρια έτοιμα πλησίον τής Στ. Κωλιάδη.
2) 2άρια, 4άρι πλησίον Άννης Μαρίας.
3) 2 στρέμ., 4 στρ. στό ΤΣΑΙΡΙ, μέ άδεια.
4) 4άρι στή Άνάληψη.
5) Έστιατόριο μέ καλή πελατεία
6) Οίκόπεδα έντός σχεδίου πόλεως Ρόδου
Πληροφορίες Έμμ. Κρανίδης
Δημ. Θεοδωράκη 15
Τηλ. 27082 — 26476.

ΡΟΔΙΑΚΗ ΚΤΗΜΑΤΙΚΗ,

ΑΝΕΣΤΗΣ ΣΑΒΒΑΙΔΗΣ

ΚΤΗΜΑΤΟΜΕΣΙΤΙΚΟ ΓΡΑΦΕΙΟ

Εθελοντών Δωδεκανησίων αριθμός 29

Μέγαρο Κιοσόγλου, Γ! όροφος γρ. Νο 7

ΤΗΛΕΦΩΝΑ 26281—32616—23804

ΠΩΛΟΥΝΤΑΙ ΤΑ ΕΞΗΣ ΑΚΙΝΗΤΑ ΣΤΗ ΡΟΔΟ:

ΔΙΑΜΕΡΙΣΜΑΤΑ: 1) Στό ΖΕΦΥΡΟ 90 τ.μ.
2) Στή Νικηταρά 90 τ.μ.
3) Στή Κοδρικτώνος 90 τ.μ.
4) Στό ΡΟΔΙΝΙ 79—83 τ.μ.
5) Στή Λεωφ. Λίνδου 82 τ.μ.
6) Στή Πίνδου 114 τ.μ.
7) Στή Διαγοριδών 97 τ.μ. καί 45 τ.μ.
8) Στό ΜΗΔΕΙΑ 127 τ.μ.

ΓΚΑΡΣΟΝΙΕΡΕΣ: 1) Στήν ΑΝΝΗΣ ΜΑΡΙΑΣ 50 τ.μ.
2) Στή προέκτ. Θεμ. Σοφούλη 25 τ.μ.
3) Στή Νικηταρά 31 τ.μ. ρετιρέ.

ΜΟΝΟΚΑΤΟΙΚΙΕΣ: 1) Μεζονέττες 102 τ.μ. στό ΜΗΔΕΙΑ
2) Έναντι ΜΙΡΑ—ΜΑΡΕ 100 τ.μ.

ΚΑΡΑ ΓΙΑΠΙ : 1) Στό ΡΟΔΙΝΙ 54—80—100 τ.μ.
2) Στήν ΑΝΑΛΗΨΗ 82—102 τ.μ.

ΚΑΤΑΣΤΗΜΑΤΑ: 1) Στό ΡΟΔΙΝΙ κεντρικό 158 τ.μ.
2) Στή ΜΗΤΡΟΠΟΛΗ 35 τ.μ.
3) Στό ΣΤΑΔΙΟ 190 τ.μ.
4) Στά 100 Μαγαζιά 30 τ.μ.

ΓΡΑΦΕΙΑ : 1) Στό ΜΑΝΤΡΑΚΙ 27—63 τ.μ.
2) Στήν Έθελ. Δωδεκανησίων μέγαρο ΚΙΟΣΟΓΛΟΥ 62 τ.μ.

ΕΠΕΝΔΥΣΕΙΣ : Στό ΜΑΝΤΡΑΚΙ κτίριο κεντρικό. Δεκτές σοβαρές προτάσεις.

ΟΙΚΟΠΕΔΑ : 1) Στή προέκτ. Θεμ. Σοφούλη 340 τ.μ.
2) Στήν ΑΝΑΛΗΨΗ 400 τ.μ.
3) Στόν ΙΚΑΡΟ 600 τ.μ.
4) Έπί τής Λεωφ. Τριαντών κοντά στό ξενοδ. ΑΥΡΑ 728—400 καί 6.200 τ.μ.
5) Στήν ΙΞΙΑ 11.200 τ.μ. καί 5,500 τ.μ.
6) Κοντά στήν ΑΝΟΙΞΗ 3.500 τ.μ. μέ έπαυλη σέ μπετά 230 τ.μ.

ΞΕΝΟΔΟΧΕΙΑ : 1) Στά ΤΡΙΑΝΤΑ 600 κλινών.
2) Στή Ρόδο κοντά στό ΕΝΥΔΡΕΙΟ 70 κλινών. Δεκτές σοβαρές προτάσεις.

ΣΤΗ ΠΑΣΤΙΔΑ : 1) Οίκόπεδο 530 τ.μ.

ΣΤΟ ΤΣΑΪΡΙ : Οίκόπεδα 4.000—6.000—26.000 τ.μ.

ΣΤΗ Λ. ΚΑΛΛΙΘΕΑΣ: 1) Οίκόπεδο έπί τής Λεωφόρου 11.400 τ.μ. μέ έγκριση άδειας τού ΕΟΤ γιά ξενοδοχείο 130 κλινών.
2) Κοντά στό ξενοδοχείο ΠΑΡΑΝΤΑΪ οίκόπεδο παραλιακό 6.400 τ.μ. μέ έγκριση άδειας τού ΕΟΤ γιά ξενοδοχείο 85 κλινών. Δεκτές σοβαρές προτάσεις.

ΣΤΟ ΦΑΛΗΡΑΚΙ :: Παραλιακό οίκόπεδο 25.000 τ.μ. μέ μεγάλη πρόσοψη στή λεωφόρο καί στή παραλία. Δεκτές σοβαρές προτάσεις.

ΣΤΑ ΚΟΛΥΜΠΙΑ : Οίκόπεδα παραλιακά 5.000—16.000—23.000 τ.μ.

ΣΤΗ ΛΙΝΔΟ : 1) Οίκόπεδα στό χωριό.
2) Παραλιακά οίκόπεδα στούς ΠΕΥΚΟΥΣ 4.000—4.400 καί 15.000 τ.μ.
3) Οίκόπεδα στά ΒΛΗΧΑ 3.500—4.000 τ.μ.

ΣΤΗ ΠΥΛΩΝΑ : Οίκόπεδα στό χωριό.

ΣΤΗ ΛΑΡΔΟ : Οίκόπεδο παραλιακό 80.000 τ.μ.

ΣΤΟ ΚΙΟΤΑΡΙ—ΓΕΝΝΑΔΙ: 1) Έπαυλις πολυτελείας
2) Οίκόπεδα παραλιακά 3.000 καί 5.300 τ.μ.

ΤΟ ΓΡΑΦΕΙΟ ΜΑΣ ΑΝΑΛΑΜΒΑΝΕΙ ΕΠΙΣΗΣ ΤΗΝ ΠΩΛΗΣΗ ΑΚΙΝΗΤΩΝ ΣΑΣ.

ΕΝΟΙΚΙΑΖΕΤΑΙ κατάστημα καί ώς άποθήκη 200 τ.μ. μέ φώς καί νερό όδός Κων)νου Τσαλδάρη, συνοικία Άγ. Τριάδος, πλησίον πολυκατοικίας ΖΑΡΑΝΗΗ.
Πληροφορίες στά τηλέφωνα 24868 καί 31296.

ΕΝΟΙΚΙΑΖΟΝΤΑΙ έπιπλωμένα δωμάτια μέ τό μήνα στό κέντρο τής Παλιάς Πόλης σέ χαμηλές τιμές.
Τηλ. 20967.

ΕΝΟΙΚΙΑΖΕΤΑΙ κρεοπωλείο μέ όλο τόν έξοπλισμό στήν όδό Βασιλέως Γεωργίου καί Άθηνών, περιοχή Άναλήψεως.
Πληρ. στά τηλ. 33392, 35003.

ΕΝΟΙΚΙΑΖΟΝΤΑΙ έπιπλωμένα δωμάτια έπί τής όδού 28ης Όκτωβρίου άρ. 46 (πλησίον Άκαδημίας).
Τηλ. 21815 καί 28007.

ΕΝΟΙΚΙΑΖΕΤΑΙ δωμάτιο μέ λουτροκαμπινέ Μιχαήλ Πετρίδη 190.
Τηλ. 20098.

ΕΝΟΙΚΙΑΖΕΤΑΙ κατάστημα 85 τ.μ., γωνιακό, κατάλληλο γιά κάθε χρήση, όδός Κωνσταντίνου Ύδραίου άπέναντι άπό τήν νέα έκκλησία Άναλήψη. Ένοίκιο 20.000 δρχ.
Πληροφορίες τηλ. 22943.

ΕΝΟΙΚΙΑΣΕΙΣ

ΕΝΟΙΚΙΑΖΕΤΑΙ άποθήκη 65 τ.μ. έπί τής όδού Άννης Μαρίας γιά κάθε χρήση μέ φώς, νερό καί τουαλέττα.
Τηλ. 21146.

ΕΝΟΙΚΙΑΖΕΤΑΙ γκαρσονιέρα πλήρως έπιπλωμένη έπί τής όδού Μ. Κων)νου 45 κατάλληλη γιά δύο φοιτήτριες ή γιά ένα άνδρόγυνο.
Τηλ. 37530.

ΕΝΟΙΚΙΑΖΕΤΑΙ κατάστημα έπί τής Σωκράτους 27.
Πληρ. τηλ. 24024 καί 25379.

ΕΝΟΙΚΙΑΖΕΤΑΙ γκαρσονιέρα μέ ίδιαίτερο λουτροκαμπινέ πολυκουζινάκι κλπ.
Πληροφορίες τηλ. 27685.

ΕΝΟΙΚΙΑΖΕΤΑΙ τό κατάστημα SUPER MARKET τού ξενοδοχείου BELAIR στήν περιοχής Ίξιάς μέ όλο τόν έξοπλισμό του.
Γιά περισσότερες πληροφορίες άπευθύνεσθε στόν διαχειριστή τού ξενοδοχείου κ. Μιχάλη Παπαστή καθημερινά άπό 9 π.μ. μέχρι 13.00 τηλ. 23.731 — 24861.

ΕΝΟΙΚΙΑΖΕΤΑΙ καινούργιο μαγαζί 41 τ.μ. κατάλληλο καί γιά σουβλάκια. Δημ. Άναστασιάδη τέρμα.
Τηλ. 34267.

Πωλοῦνται

ΤΑ ΚΑΤΩΘΙ ΑΚΙΝΗΤΑ

1) Οίκόπεδο 395 τ.μ. μέ άδεια στό χέρι γιά άνεξάρτητη βίλλα τών 120 τ.μ.
2) Οίκόπεδο 316 τ.μ. μέ άδεια στό χέρι γιά άνεξάρτητη βίλλα τών 120 τ.μ.
3) Οίκόπεδο 508 τ.μ. μέ άδεια στό χέρι γιά άνεξάρτητη βίλλα τών 152 τ.μ.
4) Διαμέρισμα τεσσάρι έπί τής Λεωφόρου Τριαντών κοντά στήν Άνοιξη τών 107 τ.μ.
5) Διαμερίσματα τριάρια τών 80, 88 καί 86 τ.μ. ρετιρέ.
6) Άποθήκη 250 τ.μ. έπί τής Λεωφ. Τριαντών.

ΠΛΗΡΟΦΟΡΙΕΣ ΤΗΛ. 24304

Θ. ΠΡΑΣΙΝΟΣ

Ιατρική ανακοίνωση

Ο ίατρός

ΣΑΒΒΙΓΚΟΣ Σ. ΜΙΧΑΗΛ

ΔΕΡΜΑΤΟΛΟΓΟΣ — ΑΦΡΟΔΙΣΙΟΛΟΓΟΣ

ΔΕΡΜΑΤΟΛΟΓΟΣ—ΑΦΡΟΔΙΣΙΟΛΟΓΟΣ
έπανήλθε έκ τού έξωτερικού καί τό ίατρείο του έπαναλειτουργεί κανονικά—Βενετοκλέων 117 (όπισθεν κινηματογράφου ΜΕΤΡΟΠΟΛ).
ΤΗΛΕΦΩΝΟ 28-391

Τηλέφωνο 28-391

Ιατρική ανακοίνωση

Ο ίατρός

ΔΗΜΗΤΡΗΣ ΓΕΩΡ. ΓΑΛΑΝΟΣ

ΧΕΙΡΟΥΡΓΟΣ
ΩΤΟΡΙΝΟΛΑΡΥΓΓΟΛΟΓΟΣ

Τ. έπιστ. συνεργάτης Χειρουργικής Παίδων καί Ωτορινολαρυγγολογικής Κλινικής ΤΖΑΝΕΙΟΥ ΝΟΣΟΚΟΜΕΙΟΥ ΠΕΙΡΑΙΩΣ
ΙΑΤΡΕΙΟΝ: Στεφ. Καζούλη 24—πλατεία Φώκιαλη
ΤΗΛΕΦΩΝΟ: 31-093
Δέχεται κάθε μέρα 8—1 π.μ. καί 4—7 μ.μ. καί Σάββατο πρωί 8—12 π.μ.
ΔΕΚΤΟΙ ΑΣΦΑΛΙΣΜΕΝΟΙ ΤΑΞΥ—ΔΗΜΟΣΙΟΥ

novotherm

το πιο ζεστό όνομα στο σπίτι σας



ΟΛΛΑΝΔΙΚΟΙ ΛΕΒΗΤΕΣ ΑΤΟΜΙΚΗΣ ΘΕΡΜΑΝΣΗΣ: άπόδοση-ύγεία-οίκονομία
ΑΠΟΚΛΕΙΣΤΙΚΟΣ ΑΝΤΙΠΡΟΣΩΠΟΣ ΔΩΔΕΚΑΝΗΣΟΥ
ΑΝΔΡΕΑΣ ΛΑΜΠΡΙΝΟΣ
ΛΕΩΦΟΡΟΣ ΛΙΝΔΟΥ 215 τηλ. 35909

Ασφαλεια Ζωης με ΕΘΝΙΚΗ εγγυηση

Η ΕΘΝΙΚΗ Ασφαλιστική, δεν είναι οποιαδήποτε Ασφαλιστική Εταιρία. Είναι η ΕΘΝΙΚΗ.
Η πρώτη και η μεγαλύτερη της χώρας μας. Είναι ταυτισμένη με την ιδια την ελληνική οικονομία. Το Κράτος.

Γι' αυτό, μόνο η ΕΘΝΙΚΗ μπορεί να σας προσφέρει:

ΕΘΝΙΚΗ ασφαλεια

Την πιο «ασφαλή» Ασφάλεια Ζωής που σας καλύπτει με επάρκεια και απόλυτη σιγουριά σ' όλες τις περιπτώσεις:
- Ασφάλεια Ζωής με συνταξιοδότηση.
- Ασφάλεια Ζωής με μεγάλο «εφάπαξ» ή σύνταξη και τη μεγαλύτερη συμμετοχή στα κέρδη.
- Ασφάλεια Ζωής με αποταμίευση για το μέλλον των παιδιών σας.
- Ασφάλεια Ατυχημάτων με αποταμίευση για την περίπτωση ανικανότητας για δουλειά.
- Ασφάλεια Ζωής με κάλυψη της Ασθένειας και καταβολή μισθού.

ΕΘΝΙΚΗ εξυπηρετηση

Εξυπηρέτηση, σε όλα τα επίπεδα. Η ΕΘΝΙΚΗ πληρώνει ταχύτατα οποιαδήποτε αποζημίωση.
Πληρώνει καθημερινά, το απίστευτο ποσό των 12.000.000 δρχ. σε αποζημιώσεις. Κι έχει στη διάθεσή σας ένα τεράστιο δίκτυο από 674 Υποκαταστήματα και Πρακτορεία σε όλη τη χώρα, με 3.000 συνεργάτες, έτοιμους να σας συμπαρασταθούν σε κάθε ασφαλιστικό σας πρόβλημα.

ΕΘΝΙΚΗ εγγυηση

Η ΕΘΝΙΚΗ από το 1891 που ιδρύθηκε, ως σήμερα, έχει εξυπηρετήσει 4 γενιές Ελλήνων. Τα σημερινά της κεφάλαια κάι αποθεματικά ξεπερνάνε τα 3.500.000.000 δρχ.
Που σημαίνει μια γιγάντια και υγιής επιχείρηση, ικανή να εγγυηθεί για οποιονδήποτε κίνδυνο.
Κι ας μην ξεχνάμε, ότι ο κυριότερος μέτοχός της είναι η Εθνική Τράπεζα Ελλάδος. Μια επιπλέον εγγύηση.

Γι' αυτό οι περισσότεροι Έλληνες ασφαλισμένοι εμπιστεύονται την ΕΘΝΙΚΗ. Είναι η Ασφαλιστική Εταιρία που τους εμπνέει «Ασφάλεια» για οτιδήποτε τους συμβεί.
Και είναι η Εταιρία που προστατεύει τα συμφέροντά τους, χωρίς κερδοσκοπικές ακροβασίες και ελιγμούς.
Γιατί η ΕΘΝΙΚΗ είναι 100% Ελληνική. Ανήκει σ' όλους τους Έλληνες.

Κ' η ΕΘΝΙΚΗ **θα είναι εδώ** τώρα και πάντα για εσάς!

ΕΘΝΙΚΗ
Η ΠΡΩΤΗ ΑΣΦΑΛΙΣΤΙΚΗ

Ασφαλεια απ' την ασφαλεια σας



ΠΕΙΡΑΜΑΤΙΚΟ ΚΕΝΤΡΟ ΔΙΑΦΗΜΙΣΕΩΣ

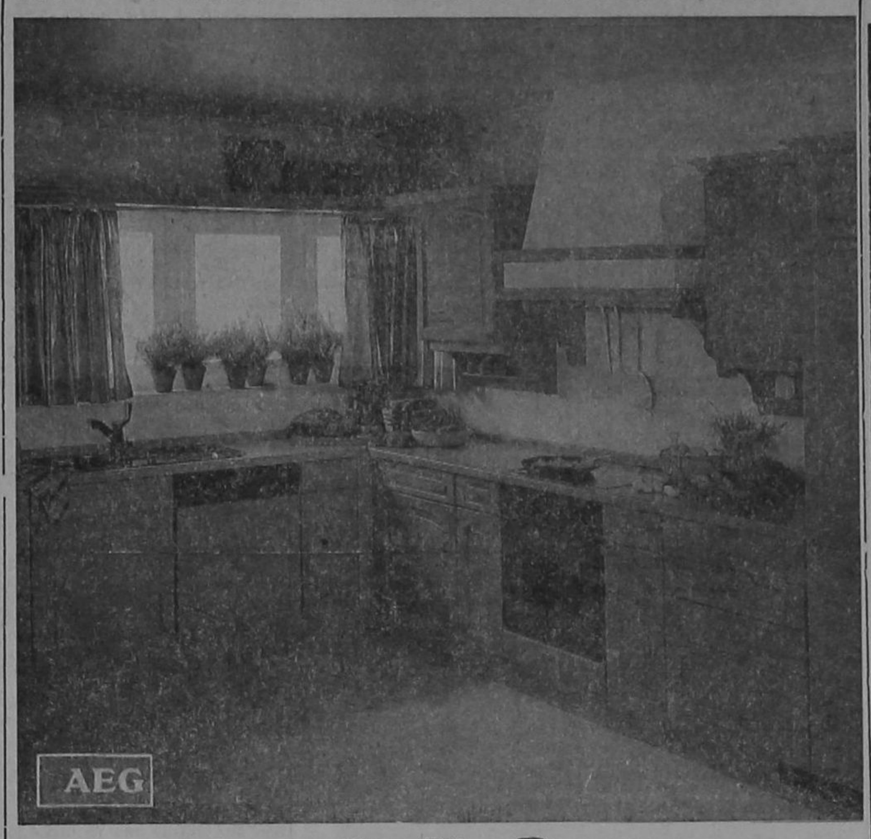

AEG

ΕΝΑ ΒΗΜΑ ΜΠΡΟΣΤΑ ΑΠΟ ΤΟ ΜΕΛΛΟΝ
Έντοιχισμένες Οικιακές Συσκευές AEG

ΖΗΣΤΕ ΤΗΝ ΤΕΧΝΟΛΟΓΙΑ

Κάντε πιό άνετο, πιό όμορφο, πιό οικονομικό τό καθημερινό σας νοικοκυριό με έντοιχισμένες ηλεκτρικές συσκευές AEG.
Συνδυάζουν τήν πολύχρονη πείρα τής AEG με τίς πιό έξελιγμένες μορφές τής σύγχρονης τεχνολογίας. Άποκτείστε καί σείς τήν ολοκληρωμένη κουζίνα AEG
Γιά τήν έπιπλωσή της έμπιστευθείτε τό γούστο σας, άλλά γιά τίς έντοιχισμένες ηλεκτρικές συσκευές σας έμπιστευθείτε τήν προηγμένη τεχνολογία τής AEG.

Αφοὶ ΠΙΠΛΟΥΚΑ

Στεφάνου Καζούλη 23 καί Καρπάθου 6
ΤΗΛΕΦΩΝΑ: 25807 ΚΑΙ 28866

ΠΩΛΟΥΝΤΑΙ

ΜΟΝΑΔΙΚΕΣ ΕΥΚΑΙΡΙΕΣ

1) Οἰκόπεδο 1.000 τ.μ. στήν περιοχή Θεμ. Σοφούλη οἐ τιμή μεγάλης εὐκαιρίας.
2) Μαγαζιά στήν Παλαιά Πόλη ἐπί τῆς ὁδοῦ Σωκράτους 20 τ.μ., 23 τ.μ., 27 τ.μ. καί 44 τ.μ.
3) Δυαράκι ἑτοιμοπαράδοτο στήν περιοχή Ἁγίου Ἰωάννου σέ καταπληκτική τιμή.
4) Οἰκόπεδα ἐντός πόλεως, στήν περιοχή Χαλκητῶν καί Καστελλοριζιῶν σέ πολύ καλές τιμές.
5) Διαμερίσματα δύο, τριῶν καί τεσσάρων κυρίων δωμα τῶν στίς ὡραιότερες περιοχές τῆς πόλεως
6) Κτήματα σέ καταπληκτικές περιοχές τῆς πόλεως.

ΔΕΧΟΜΕΘΑ ΟΠΟΙΑΔΗΠΟΤΕ ΔΑΝΕΙΑ

ΟΔΟΣ ΔΗΜ. ΘΕΟΔΩΡΑΚΗ 40
2ος ὀροφος, γρ. 38—τηλ. 20989

Γ. ΝΕΟΦΥΤΟΥ

ΝΑΥΤΙΛΙΑΚΗ ΕΤΑΙΡΙΑ ΛΕΣΒΟΥ ΑΕ

ΧΕΙΜΕΡΙΝΑ ΔΡΟΜΟΛΟΓΙΑ

Φ)Β «ΑΛΚΑΙΟΣ»

Γνωρίζομεν εἰς τό ἐπιβατηγόν κοινόν ὁτι τό τα χύπλουν καί πολυτελές Ε)Γ—Ο)Γ «ΑΛΚΑΙΟΣ» θά ἐκτελεῖ καθ' ὁλη τήν χειμερινή περίοδο τ' ἀκόλουθα δρομολόγια ἐκ Ρόδου:
— Ἑκάστη ΤΡΙΤΗ—ΠΕΜΠΤΗ—ΣΑΒΒΑΤΟ, ὡρα 12.00 διά ΚΩ—ΚΑΛΥΜΝΟ—ΛΕΡΟ—ΠΑΤΜΟ—ΠΕΙΡΑΙΑ.

Δεχόμεθα ἐπιβάτες καί ὀχήματα.

ΠΡΑΚΤΟΡΕΙΟ «ΕΡΥΘΡΑ ΘΑΛΑΣΣΑ»

Ἀμερικῆς 11—13—ΤΗΛ. 27721—22460—22683

ΤΟ ΚΕΝΤΡΟ ΘΕΡΜΑΝΣΗΣ ΚΑΙ ΚΛΙΜΑΤΙΣΜΟΥ

ΑΝΝΗΣ ΜΑΡΙΑΣ 77
ΤΗΛ. 33969

ἀσχολεῖται ἀποκλειστικά μὲ

ΘΕΡΜΑΝΣΗ—ΚΛΙΜΑΤΙΣΜΟ—ΖΕΣΤΟ ΝΕΡΟ

Σάς προτείνει:

ΓΙΑ ΘΕΡΜΑΝΣΗ ΠΕΤΡΕΛΑΙΟΥ

τά προϊόντα πού παράγει ἡ ἀντιπροσωπεύει

Η SOULIS ABEE

- Λέβητες ἀτομικοί
- Λέβητες κεντρικοί
- Καυστῆρες
- Κυκλοφορητὲς
- Θερμαντικά σώματα
- Μονοσωλήνιο σύστημα μὲ μονωμένο χαλκοσωλήνα μονωμένο χαλυβδοσωλήνα πλαστικό σωλήνα VPE
- Δεξαμενή πετρελαίου

ΓΙΑ ΖΕΣΤΟ ΝΕΡΟ

- Ἡλιακούς θερμοσίφωνες SOULIS
- Κεντρικά ἡλιακά συστήματα SOULIS
- Ἡλεκτρικούς θερμοσίφωνες SOULIS CLASS—SOULIS SUPER
- Ἡλεκτρομπόϊλερ SOULIS
- Μπόϊλερ τριπλῆς ἐνέργειες SOULIS

★ Ὁλα τα παραπάνω ἑτοιμοπαράδοτα σὲ μάς. Δωρεάν μελέτη—ἐπίβλεψη ἀπό διπλωματούχους ἠλεκτρολόγους-μηχανολόγους-μηχανικούς Ε.Μ.Π. Ὑπεύθυνη ἐγκατάσταση ἀπό εἰδικευμένους τεχνίτες.

Ἐξουσιοδοτημένο ΚΑΤΑΣΤΗΜΑ SOULIS ABEE για τη Ρόδο

ΚΕΝΤΡΟ ΘΕΡΜΑΝΣΗΣ ΚΑΙ ΚΛΙΜΑΤΙΣΜΟΥ

ΑΝΝΗΣ ΜΑΡΙΑΣ 77
ΤΗΛ. 33969

ΣΚΑΠΤΙΚΑ ΜΗΧΑΝΗΜΑΤΑ
ΚΑΤΑΛΛΗΛΑ ΓΙΑ ΟΛΑ ΤΑ ΕΔΑΦΗ

MACCHINE AGRICOLE

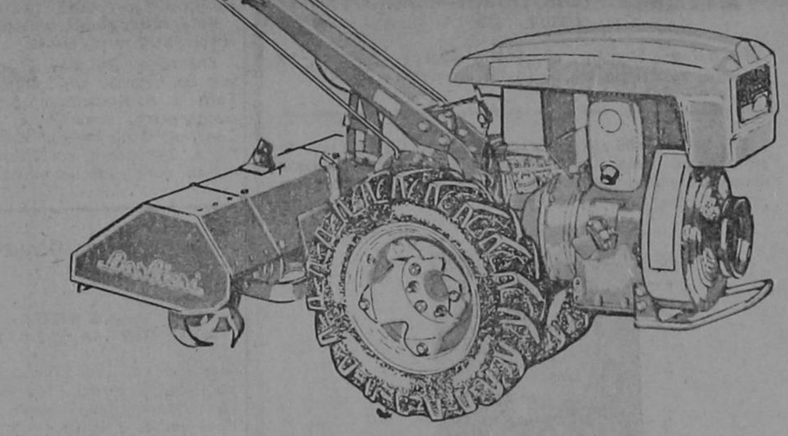

ΤΑ ΚΑΛΥΤΕΡΑ ΙΤΑΛΙΚΑ ΓΕΩΡΓΙΚΑ ΜΗΧΑΝΗΜΑΤΑ
ΟΡΓΩΝΟΥΝ—ΘΕΡΙΖΟΥΝ—ΚΛΑΔΕΥΟΥΝ—ΨΕΚΑΖΟΥΝ
—ΑΝΤΛΟΥΝ ΝΕΡΟ—ΜΕΤΑΦΕΡΟΥΝ
Εἴμαστε ὑπερήφανοι πού μέ αὐτά τα μηχανήματα συμβάλλουμε στήν ἀνάπτυξη τῆς γεωργίας στά Δωδεκάνησα.
ΑΚΟΜΗ ΜΕ ΠΑΛΙΕΣ ΤΙΜΕΣ
ΑΠΕΥΘΕΙΑΣ ΣΥΝΕΧΕΙΣ ΠΑΡΑΛΑΒΕΣ

Ν. Βαρδέλλης Α.Ε.

ΚΑΠΟΔΙΣΤΡΙΟΥ 21—ΤΗΛΕΦΩΝΑ 20696 καί 27774



ΓΕΝΙΚΟΣ ΑΝΤΙΠΡΟΣΩΠΟΣ

Πανηγύρης Α.Ε.

5ο χιλμ. Ρόδου—Καλλιθέας τηλ. 25984-82453

ΚΕΝΤΡΟ ΔΙΑΣΚΕΔΑΣΕΩΣ

ΙΦΙΓΕΝΕΙΑ

ΕΝΤΟΣ ΞΕΝΟΔΟΧΕΙΟΥ RHODOS BAY—ΤΗΛ. 20143

ΧΡΗΣΤΟΣ ΣΤΑΥΡΟΥ

ΣΟΥΛΑ ΓΑΛΑΤΗ — **ΜΑΝ. ΠΑΤΣΑΗΣ**

ΑΝΝΑ - ΑΝΤΩΝΗΣ ΡΟΔΙΤΗΣ - ΤΕΡΨΗ - ΜΑΙΡΗ ΛΟΡΑΝ - ΜΑΡΙΑΝΝΑ - ΚΑΤΕΡΙΝΑ

ΜΠΟΥΖΟΥΚΙ: Γ.ΚΑΡΝΑΒΑΣ - ΦΑΝΟΥΡΗΣ
ΚΡΑΤΗΣΕΙΣ: ΤΗΛ. 20143

ΜΝΗΜΟΣΥΝΑ

Τελούμεν τήν 28)11)85 ήμέρα Πέμπτη καί ώρα 8η πρωινή εἰς τόν ἱερόν ναόν Ταξιαρχών Νεκροταφείου 40ήμερον μνημόσυνον ὑπέρ ἀναπαύσεως τής ψυχής τοῦ λατρευτοῦ μας πατέρα

ΜΙΧΑΗΛ Κ. ΚΩΣΤΑΚΗ

(μετανάστης ἐκ Νοτίου Ἀφρικής)

Τά παιδιά Κων)νος, Ἰωάννης καί Βασίλειος καί οἱ λοιποί συγγενείς.

Μέ τήν συμπλήρωση τριών μηνών ἀπό τοῦ θανάτου τοῦ προσφιλοῦς μας συζύγου, πατέρα καί ἀδελφοῦ



ΠΕΤΡΟΥ ΚΑΤΣΑΜΠΗ

τελούμε μνημόσυνο τήν Παρασκευή 29 Νοεμβρίου καί ώρα 8η πρωινή στόν ἱερόν ναό Ταξιαρχών Νεκροταφείου.

Ἡ σύζυγος, τά παιδιά, τά ἀδέλφια καί οἱ λοιποί συγγενείς.

Τελούμεν τήν 28—11—85 ήμέρα Πέμπτη καί ώρα 8η πρωινή εἰς τόν ἱερόν ναόν Ἁγίας Εἰρήνης Ὀρφανοτροφείου Θηλέων πενταετές μνημόσυνον ὑπέρ ἀναπαύσεως τής ψυχής τοῦ λατρευτοῦ μας συζύγου, πατέρα, υἱοῦ, ἀδελφοῦ καί θείου



ΣΤΑΜΑΤΙΟΥ ΜΑΓΚΑΦΑ

Ἡ σύζυγος Ζαμπέτα, τά παιδιά Ἰωάννης—Μάρκος, Εἰρήνη, οἱ γονείς, τά ἀδέλφια, τά ἀνήψια καί οἱ λοιποί συγγενείς.

Τελούμεν τήν 28)11)85 ήμέραν Πέμπτη καί ώρα 8,30 πρωινή εἰς τόν ἱερόν ναόν Ἁγίου Πνεύματος κοινότητος Ψίνθου 40ήμερον μνημόσυνον ὑπέρ ἀναπαύσεως τής ψυχής τοῦ λατρευτοῦ μας ἀδελφοῦ καί θείου



ΜΑΡΙΑ ΝΙΚΟΛΑΟΥ

Τά ἀδέλφια Γιάννης—Σοφία, Καίτη Μαριά, Βασίλης Μαριάς, τά ἀνήψια καί οἱ λοιποί συγγενείς.

Τελούμεν τήν 28)11)85 ήμέρα Πέμπτη καί ώρα 8η πρωινή εἰς τόν ἱερόν ναόν Ταξιαρχών κοινότητος Ἰαλυσοῦ 9ήμερον μνημόσυνον ὑπέρ ἀναπαύσεως τής ψυχής τοῦ λατρευτοῦ μας συζύγου, πατέρα, πάππου, υἱοῦ καί ἀδελφοῦ



ΜΙΧΑΗΛ ΠΑΠΑΟΙΚΟΝΟΜΟΥ
Ετών 55

Ἡ σύζυγος Χρυσάνθη, τά παιδιά Τσαμπίκα, Γλυκερία, Ἐλευθερία—Ἀντώνης, τό ἐγγονάκι, ἡ μητέρα Σεβαστή, οἱ ἀδελφές καί οἱ λοιποί συγγενείς.

Μέ τήν συμπλήρωση ἑξαμήνου ἀπό τοῦ θανάτου τής προσφιλοῦς μας συζύγου, μητέρας, κόρης, ἀδελφής καί θείας



ΚΟΝΤΕΣΑΣ ΔΑΝΔΑΝΑ

τελούμε μνημόσυνο τήν Πέμπτη 28 Νοεμβρίου 1985 καί ώρα 8η πρωινή στόν ἱερά ναό Ταξιαρχών νέου Νεκροταφείου Ρόδου.

Ὁ σύζυγος Μαργαρίτης, τά παιδιά Παρασκευή, Μιχάλης, ὁ πατέρας Κων)νος, τά ἀδέλφια Εἰρήνη, Νικολής, Μαρία, Μιχάλης, τά ἀνήψια καί οἱ λοιποί συγγενείς.

ΜΟΙΡΑΣΤΗΚΑΝ ΤΙΣ ΕΔΡΕΣ ΟΙ ΔΥΟ «ΜΕΓΑΛΟΙ»

ΣΥΝΕΧΕΙΑ ΑΠΟ ΤΗΝ 1η ΣΕΛΙΔΑ

Γεώργιου τίς όποίες διεκδίκησαν ἡ ΠΑΣΚ καί ἡ ΔΕΚ λόγω ἰσοψηφίας.

Αναλυτικά: Στήν συνοικία τής Ανάληψης, τά ἔγκυρα ψηφοδέλτια ήταν 403 καί οἱ συνδυασμοί πήραν ΠΑΣΚ 190, ΔΗΚΙ 133, ΔΕΚ 70, ΑΚΙΣ 3 καί ἀνεξάρτητος 7.

Σύμφωνα μέ τά ἀποτελέσματα ἡ ΠΑΣΚ πήρε τέσσερις ἕδρες καί εἶχε ὑπόλοιπο 30, ἡ ΔΗΚΙ πήρε τρεῖς, ἡ ΔΕΚ μία καί εἶχε ὑπόλοιπο 30, ἐπότε ἡ ΠΑΣΚ καί ἡ ΔΕΚ διεκδικοῦσαν τήν ἕδρα.

ΚΑΤΑ τήν χτεσινή κλήρωση τήν ἕδρα στήν Ανάληψη πήρε ἡ ΠΑΣΚ—ἐχεισυνολικά πέντε ἕδρες—ἐνώ ὁ σύμβουλος πού ἐξελέγη εἶναι ὁ Γεώργιος Αττιτής μέ 93 σταυρούς.

—Στόν Αγιο Γεώργιο, τά ἔγκυρα ψηφοδέλτια ήταν 671, ἀπ' αὐτά πήρε τά 361 ἡ ΔΗΚΙ καί κέρδισε πέντε ἕδρες μέ ὑπόλοιπο 26, η ΠΑΣΚ 250 καί κέρδισε τρεῖς ἕδρες μέ ὑπόλοιπο 40, καί ἡ ΔΕΚ 49 καί δέν πήρε ἕδρα διότι τό ἐκλογικό μέτρο ήταν 67.

Ἰσοψήφισαν στά ὑπόλοιπα ἡ ΠΑΣΚ καί ἡ ΔΕΚ γιά τήν ἑνατη ἕδρα. Στή χτεσινή κλήρωση τήν ἕδρα κέρδισε ἡ ΔΕΚ καί ὁ σύμβουλος πού ἐξελέγη εἶναι ὁ Γεώργιος Τσαταλιός μέ 34 ψήφους.

Σημειώνεται ότι ὁ κ. Τσαταλιός καί ἡ Εὐαγγελία Γκέλη (τής ΔΕΚ) εἶχαν ἰσοψηφίσει μέ 34 ψήφους καί ἔγινε ἐπίσης χτές κλήρωση τήν ὁποία κέρδισε ὁ πρώτος.

Η Εκλογική Επιτροπή ἐπίσης ἐκανε καί ἄλλη κλήρωση γιά νά ἀναδείξει ἕνα ἀπό τούς δύο ὑπο ψήφιους τής ΔΗΚΙ στήν συνοικία Ανάληψη (τοῦ κ. Γερόλυμου καί τοῦ κ. Σαλονικιοῦ) οἱ ὁποίοι εἶχαν ἰσοψηφίσει στήν τρίτη θέση μέ 102 ψήφους.

Η κλήρωση εὐνόησε τόν κ. Γερόλυμο, ὁ ὁποίος ἐξελέγη.

ΜΕΤΑ τίς κληρώσεις καί τίς κατανομές τών δύο ἑδρών ἡ ΠΑΣΚ ἐλέγχει τέσσερις συνοικίες, η ΔΗΚΙ ἐπίσης τέσσερις, ἐνώ σέ ἄλλες τέσσερις συνοικίες τά ἀποτελέσματα εἶναι ἀπό τέσσερις ἕδρες ΠΑΣΚ καί ΔΗΚΙ καί μία η ΔΕΚ.

Η Εκλογική Επιτροπή ἐπίσης κατά τή χτεσινή της συνεδρίαση διευκρίνισε τήν παράγραφο τοῦ κανονισμοῦ η ὁποία ἀναφέρει ότι στό ἐκλογικό μέτρο δέν ὑπολογίζονται τά κλάσματα καί προέβη στήν ἀφαίρεσή τους. Μέ τήν ἀφαίρεσή τους δέν ἐπήλθε καμιά ἀλλαγή στά ἀποτελέσματα.

Γιά τό θέμα αὐτό διαμαρτυρήκαν οἱ ἐκπρόσωποι τής ΔΕΚ οἱ ὁποίοι χαρακτήρισαν τόν κανονισμό ἐλλειπή καί τόνισαν ότι τό σύστημα ἀδικεί τήν παράταξή τους, λέγοντας ότι ἡ ἁπλή ἀναλογική πού ἐφαρμόσθηκε ήταν νοθευμένη.

Η ἀπόταση τής ΔΕΚ νά ἀλλάξει ἡ ἐκλογική ἐπιτροπή τήν παράγραφο τοῦ κανονισμοῦ καί νά μετρήσουν τά ὑπόλοιπα, ὁμόφωνα η ἐκλογική ἐπιτροπή τήν ἀπέρριψε, διότι ήταν καθαρό θέμα τοῦ δημοτικοῦ συμβουλίου, στό ὁποίο θά γίνουν προτάσεις γιά τροποποίηση τοῦ κανονισμοῦ.

Η Ελλάδα διαμαρτύρεται για την εισβολή

ΣΥΝΕΧΕΙΑ ΑΠΟ ΤΗΝ 1η ΣΕΛΙΔΑ

ΕΞΑΛΛΟΥ ὁ κ. Παπούλιας ἐπέκρινε τό Γερμανό ὑπουργό Εσωτερικών κ. Τσίμερμαν, ὑπενθυμίζοντας ταυτόχρονα τίς «θετικές γιά τά μέτρα ἀσφάλειας πού πήρε καί παίρνει ἡ ἑλληνική Κυβέρνηση γιά τό Ελληνικό», δηλώσεις των πιλότων τής Ομοσπονδιακής Γερμανίας, τής Βρεταννίας καί τό ὑπουργείο Εξωτερικών τής χώρας αὐτής. Επίσης χαρακτήρισε ὡς «ἀπαράδεκτη» δήλωση τοῦ Προέδρου τών Γάλλων πιλότων γιά μπο'υ'κοτάζ στό Ελληνικό, «γιατί μόνο αὐτός ὁ κύριος προσπαθεί νά ἀνατρέψει πραγματικά περιστατικά καί γεγονότα».

«Δέν ξέρω», εἶπε ὁ Υπουργός, τά ἐλατήρια αὐτοῦ τοῦ κυρίου, ἀλλά θά ἔπρεπε νά γνωρίζει ότι ἡ σφάλεια στό Ελληνικό εἶναι ἐξαφαλισμένη καί ἀνταποκρίνεται στούς Διεθνείς Κανόνες».

Απαντώντας σε σχετικές ερωτήσεις ο κ. Παπούλιας:

— Επεσήμανε ότι την μεγαλύτερη ευθύνη φέρει η κυβέρνηση εκείνη που εἶχε την πολιτική εὐθύνη για την απόφαση για την εισβολή στο αεροσκάφος δηλαδή η κυβέρνηση της Μάλτας.

— Τόνισε ότι τα αιγυπτιακά αεροσκάφη που μετέφεραν τους Αιγύπτιους κομμάντος δεν πέρασαν από το FIR Αθηνών και πρόσθεσε:

«Το υπουργείο Εξωτερικών μόλις εκδηλώθηκε η αεροπειρατεία εξήντλησε όλες τις δυνατότητες με διαβήματα του σε κυβερνήσεις που μπορούσαν να επηρεάσουν η να δημιουργήσουν τις προ'υ'ποθέσεις για αίσιο πέρας της αεροπειρατείας χωρίς όμως να υπάρξει συνέχεια από την κυβέρνηση της Μάλτας».

— απεκάλυψε ότι έγιναν διαβήματα του ίδιου περιεχομένου πρός την Αίγυπτο και την Λιβύη και ότι δόθηκαν εντολές στον σύμβουλο της Πρεσβείας μας στην Ρώμη κ. Μακρή ο οποίος πήγε αμέσως στο αεροδρόμιο της Βαλέτας και παρακολουθούσε τις εξελίξεις από τον πύργο ελέγχου.

Ο υπουργός Εξωτερικών απαντώντας σε σχετική ερώτηση τόνισε με τον πιο κατηγορηματικό τρόπο ότι «δέν ξεκινάνε από δωτρομοκρατικές ενέργειες» και πρόσθεσε πως από όλες τις έρευνες που έγιναν προκύπτει ότι τα όπλα δεν μπήκαν από το αεροδρόμιο του Ελληνικού.

Ο κ. Παπούλιας απαντώντας σε άλλη ερώτηση αναφορική με τα σχόλια αξιωματούχων των ΗΠΑ για την ασφάλεια του Ελληνικού και τη στάση της ελληνικής κυβέρνησης στο θέμα της αεροπειρατείας τόνισε: «Οι δηλώσεις του υπουργού Εξωτερικών κ. Σουλτς ήταν αντικειμενικές απέναντι στα μέτρα που παίρνονται στο Ελληνικό και οι εκπρόσωποι του πολιτικού κόσμου των ΗΠΑ έχουν θετικές εκτιμήσεις».

Ο κ. Τριανταφύλλου σε ντέρμπι

Ο ΓΙΑΝΝΗΣ Τριανταφύλλου κληρώθηκε να διευθύνει τον αγώνα Ολυμπιακού —ΠΑΟΚ, που θά γίνει την Κυριακή.

Μακελειό στην Αθήνα

ΣΥΝΕΧΕΙΑ ΑΠΟ ΤΗΝ 1η ΣΕΛΙΔΑ

Από τήν ἐκρηξη πού ήταν πολύ ἰσχυρή σέ ἀπόσταση χιλιομέτρου ἔσπασαν τζάμια σέ παράθυρα καί πόρτες, ἐνώ ὁ κόσμος πανικόβλητος βγήκε στούς δρόμους.

Κατά πληροφορίες οἱ δράστες ἐξαφανίστηκαν μέ βέσπα.

Επί τόπου ἐφθασαν ὁ ὑπουργός Εσωτερικών καί Δημόσιας Τάξης κ. Α. Κουτσόγιωργας, ὁ ἀνοπληρωτής ὑπουργός κ. Θ. Τσούρας, ὁ ἀρχηγεύων τής ΕΛ. ΑΣ κ. Σταύρακας καί ἄλλοι ἀρμόδιοι ὑπηρεσιακοί παράγοντες.

Περίεργος θάνατος 14χρονης

ΣΥΝΕΧΕΙΑ ΑΠΟ ΤΗΝ 1η ΣΕΛΙΔΑ

Η Αγγελική ἔμενε μέ τόν πατέρα της στήν Ἰαλυσό. Τήν Κυριακή τό βράδυ πήγε σινεμά καί όταν γύρισε ὁ πατέρας της στό σπίτι γύρω στίς 11 τή νύχτα, τήν εἶδε πού παρακολουθούσε τηλεόραση.

Κοιμήθηκαν καί γύρω στίς 2—3 τά ξημερώματα ἡ Αγγελική ἄρχισε νά κάνει ἐμετούς. Επεσε σέ κώμα καί μεταφέρθηκε στό Νοσοκομείο τής Ρόδου. Δέν μίλησε καθόλου καί γύρω στίς 4 τό ἀπόγευμα τής Δευτέρας, ἄφησε τήν στερνή της πνοή.

ΜΝΗΜΟΣΥΝΑ

Τελούμεν τήν 28)11)85 ήμέρα Πέμπτη καί ώρα 8η πρωινή εἰς τόν ἱερόν ναόν Ταξιαρχών Νεκροταφείου 40ήμερον μνημόσυνο ὑπέρ ἀναπαύσεως τής ψυχής τοῦ λατρευτοῦ μας συζύγου, υἱοῦ, ἀδελφοῦ καί θείου

ΔΗΜΗΤΡΙΟΥ ΠΟΝΤΙΚΑ

Ἡ σύζυγος Ἀνθούλα, ἡ μητέρα Ὑπαπαντή, τά ἀδέλφια τά ἀνήψια καί οἱ λοιποί συγγενείς.

Τελούμεν τήν 29)11)85 ήμέρα Παρασκευή καί ώρα 8η πρωινή εἰς τόν ἱερόν ναόν Ταξιαρχών Νεκροταφείου 40ήμερον μνημόσυνον ὑπέρ ἀναπαύσεως τής ψυχής τής λατρευτής μας συζύγου, θυγατέρας, ἀδελφής, θείας καί ἀνηψιάς



ΑΓΓΕΛΙΚΗΣ ΤΟΔΟΥΛΑΚΗ—ΓΙΑΝΝΟΥΛΗ
Ετών 25

Ὁ σύζυγος Μιχάλης, οἱ γονεῖς Μάρκος—Ἀργυρώ, τά ἀδέλφια, τά ἀνήψια καί οἱ λοιποί συγγενείς.

Τήν 29—11—85 ήμέρα Παρασκευή καί ώρα 8η πρωινή εἰς τόν ἱερόν ναόν Ἁγίου Φανουρίου τελούμεν τρίμηνον μνημόσυνον ὑπέρ ἀναπαύσεως τής ψυχής τής λατρευτής μας συζύγου, μητέρας καί γιαγιάς



ΚΑΤΕΡΙΝΑΣ ΑΛΑΒΕΡΑ

Ὁ σύζυγος Φίλιππος, τά παιδιά Κων)νος—Δέσποινη, Διονυσία—Δημήτρης, Χριστίνα—Ἀναστάσιος, Μαρία—Γεώργιος, τά ἐγγόνια καί οἱ λοιποί συγγενείς.

SOL MARITIME CERVICES LTD

ΧΕΙΜΕΡΙΝΑ ΔΡΟΜΟΛΟΓΙΑ

Φ)Β «SOLPHRYNE»

Γνωρίζομεν εἰς τό ἐπιβατηγόν κοινόν ότι ἀπό τίς 22)11)85 ἐπαναρχίζει τά χειμερινά του δρομολόγια τό πολυτελέστατο Ε)Γ—Ο)Γ «SOLPHRYNE» στή γραμμή ISRAEL)ΚΥΠΡΟΥ)ΔΩΔΕΚΑΝΗΣΟΥ)ΠΕΙΡΑΙΑ, πού ἐπί μία δεκαετία ἐξυπηρετεί καί προβάλει τόν τουρισμό στή νήσο μας. Τό πλοίο θ' ἀναχωρεί όπως καί πρότερον, κάθε:

— ΠΑΡΑΣΚΕΥΗ, ώρα 14.00 διά Λεμεσό)Χάιφα.
— ΤΡΙΤΗ, ώρα 17.00 διά Πειραιά—άνευ ἐπιβατών καί όχημάτων.

Δεχόμεθα ἐπιβάτες καί όχήματα.

Εἰσιτήρια—Πληροφορίες:

ΠΡΑΚΤΟΡΕΙΟ «ΕΡΥΘΡΑ ΘΑΛΑΣΣΑ»

Ἀμερικής 11—13—ΤΗΛ. 27721—22460—22683

ΘΕΡΜΟΠΟΜΠΟΙ ΝΟΡΒΗΓΙΑΣ

ΚΕΝΤΡΙΚΗ — ΑΤΟΜΙΚΗ ΘΕΡΜΑΝΣΗ

- ΟΙΚΟΝΟΜΙΑ: Στην εγκατάσταση, στην κατανάλωση, στην αγορά, στο χώρο.
- ΚΑΘΑΡΗ — ΑΘΟΡΥΒΗ — ΥΓΙΕΙΝΗ — ΟΜΟΙΟΜΟΡΦΗ ΘΕΡΜΑΝΣΗ ΜΕ ΑΚΤΙΝΟΒΟΛΙΑ.
- 2 ΧΡΟΝΙΑ ΕΓΓΥΗΣΗ — 4 ΧΡΟΝΙΑ ΠΕΙΡΑ ΣΤΗ ΡΟΔΟ.
- ΜΕΛΕΤΗ ΔΩΡΕΑΝ.

ΑΡΕΤΗ ΒΟΥΤΥΡΑΚΗ

ΤΕΧΝΙΚΟ ΓΡΑΦΕΙΟ — ΑΝΤΙΠΡΟΣΩΠΕΙΕΣ
ΔΩΔΕΚΑΝ. ΝΕΟΛΑΙΑΣ 16 — ΤΗΛ. 22644
(ΔΙΠΛΑ ΣΤΟ ΠΑΛΛΑΣ)

Αν τα θέλετε "ολα δικά σας"

Νεο!! DACIA 1210 MLS

ΑΝΕΣΗ
5 θέσεις. – Πλήρης εκμετάλευση χώρου.

ΦΙΝΕΤΣΑ
Τέλειο φινίρισμα. – Μοντέρνα μάσκα.

ΑΣΦΑΛΕΙΑ
Διπλό κύκλωμα υδραυλικών φρένων:
Δίσκοι – ταμπούρα με SERVO.
– Σπόϋλερ μπρος - πίσω.

ΔΥΝΑΜΗ
Νέο Μοτέρ 1200 cc/52 DIN/39 KW

ΟΙΚΟΝΟΜΙΑ
7 Λίτρα/100 ΧΛΜ
8 φορολογήσιμοι ίπποι

ΤΙΜΗ ΕΚΠΛΗΞΗ



DACIA ΕΛΛΑΣ ΑΕ ΛΕΩΦ. ΣΥΓΓΡΟΥ 201 ΤΗΛ. 9321511 5 γραμμές V

ΝΙΚΟΛΑΟΣ Γ. ΜΑΛΤΕΖΟΣ

ΓΕΝΙΚΟΣ ΑΝΤΙΠΡΟΣΩΠΟΣ ΔΩΔΕΚΑΝΗΣΟΥ

Καποδιστρίου 21—Μακρυγιάννη (γωνία)—Τηλ. 21.401—32.169—ΡΟΔΟΣ


TROPIKANA
Χορέψτε
Απολαύστε
Διασκεδάστε
ΠΑΡΑΚΑΛΟΥΜΕ
ΓΙΑ ΤΙΣ ΚΡΑΤΗΣΕΙΣ
ΤΗΛ. 25222 - 26222
Με τις τελευταίες
διεθνείς επιτυχίες που παρουσιάζει
ο D. JOCKEY Δ. ΚΑΛΥΒΑΣ
στη φημισμένη DISCO:
RODOS PALACE
hotel·apartments·bungalows

Κρατάνε κλειστα τα σπίτια

ΑΠΟ ΤΗΝ 1η ΣΕΛΙΔΑ

κιο άπο το κανονικο μιο καί σάν ένοικιάζομ να δωμάτια σέ ξένους θά άποδόσουν πολύ περισσότερο (καί πολύ πιθανό άφορολόγητο). Μέ τό ρυθμό αύτό δέν θά ύπάρχει στή Ρόδο σπίτι γιά ένοικίαση σέ λίγα χρόνια γιατί όλοι θά τά κρατάνε κλειστά γιά νά τά ένοικιάσουν τό καλοκαίρι στούς ξένους ή πρακτορεία. Στό σημείο αύτό πιστεύουμε ότι ό ΕΟΤ όφείλει νά έλέγξει τή διάθεση διαμερισμάτων σέ πρακτορεία και ξένους, γιατί έκτός άπό τό στεγαστικό πρόβλημα, ύποβαθμίζεται έτσι καί ή ποιότητα τού τουρισμού.

Θά πρέπει έπίσης ή πολιτεία νά έπεμβει άμεσα χορηγώντας χαμηλότοκα δάνεια σ' όλους τούς άστεγους καί μέ εύνοϊκούς όρους γιατί οι μισθοσυντήρητοι χωρίς τή βοήθεια τού Κράτους στήν άγορά είναι άδύνατο νά άποκτήσουν στέγη».

Άθρόες κλοπές μοτοσακό στα χωριά

ΣΥΝΕΧΕΙΑ ΑΠΟ ΤΗΝ 1η ΣΕΛΙΔΑ

σημαντικό ρόλο παίζει το γεγονός ότι σε πολλά χωριά δεν υπάρχει τις περισσότερες ώρες ούτε ένας αστυνομικός (Καλυθιές — Ψίνθος) οπότε και το έργο των δραστών διευκολύνεται.

ΕΠΙΒΑΛΛΕΤΑΙ η άμεση λήψη μέτρων γιατί τα φαινόμενα είναι ανησυχητικά. Βέβαια κλοπές μοτοποδηλάτων και άλλων δικύκλων γίνονται και στη πόλη αλλά όχι στη συχνότητα που παρουσιάζεται στα χωριά και αυτό πρέπει νά άπασχολήσει έντονα τις αστυνομικές άρχες του νησιού μας.

Άγνωστοι διέρρηξαν χρηματοκιβώτιο

ΣΥΝΕΧΕΙΑ ΑΠΟ ΤΗΝ 1η ΣΕΛΙΔΑ

κτονα Ιωάννη Δ. Μαγουλάκη, 34 χρόνων. Συνολικά πήραν δύο κυβικά ξυλείας αξίας 65.000 δρχ. Η κλοπή έγινε τις νυκτερινές ώρες της 24 Νοεμβρίου και καταγγέλθηκε στο Τμήμα Αρχαγγέλου που κάνει και την προανάκριση.

ΠΡΟΣΦΟΡΑ ΓΝΩΡΙΜΙΑΣ

ΓΙΑ ΠΡΩΤΗ ΦΟΡΑ ΣΤΗ ΡΟΔΟ

Καινούργια άνακάλυψη τής γερμανικής τεχνολογίας. ΑΝΤΙΚΛΕΠΤΙΚΑ συστήματα συναγερμού πού λειτουργούν μέ μιά μπαταρία 9 VOLT καί στοιχίζουν ΜΟΝΟ 3.000 δρχ.

Γιά καταστήματα—σπίτια—άποθήκες κλπ. Άπαλλαγείτε όριστικά καί φθηνά άπό τήν μεγάλη μάστιγα των ΚΛΕΦΤΩΝ.

Έπίσης μέ 2.000 δρχ. άπαλλάσσεστε άπό τά ένοχλητικά καί έπικίνδυνα κουνούπια μέ τήν συσκευή ύπερήχων MASCOT (πάλι μέ μπαταρία πού διαρκεί ένα χρόνο). Άποτελεσματικά χωρίς μυρωδιά καί τελείως άκίνδυνα γιά τήν ύγεία.

Θά τά βρείτε στό κατάστημα χονδρικής πώλησης, όδος ΓΑΡΙΒΑΛΔΗ 20 α.

Άντιπρόσωπος—Εισαγωγέας:

ΖΟΤΑΥΡΟΣ ΜΙΧΑΗΛ

Τηλέφωνα 30898—35903

ΔΙΠΛΩΜΑΤΟΥΧΟΣ ΨΥΧΟΕΡΕΥΝΗΤΡΙΑ

—ΜΕΝΤΙΟΥΜ—

ΣΤΑΣΑ ΜΑΥΡΙΚΑΚΗ



Μέ γερές ίκανότητες μεταβιβάσεως σκέψεως, μέ ύποβολές καί ύπνωτισμού καί χαρτομαντείας.

Γιά ό,τιδήποτε θέμα αίσθηματικό, έπαγγελματικό καί γιά άτομα πού λείπουν μακριά σας.

Θά δέχομαι ΘΕΜΙΣΤΟΚΛΕΟΥΣ ΣΟΦΟΥΛΗ 125, α όροφος, άπό 9π.μ. έως 2 μ.μ. καί άπό 4 μ.μ. έως 8 μ.μ.

ΤΗΛΕΦΩΝΟ 23109

WARMESOL

ηλιακά συστήματα
η τεχνολογία του αύριο σήμερα!

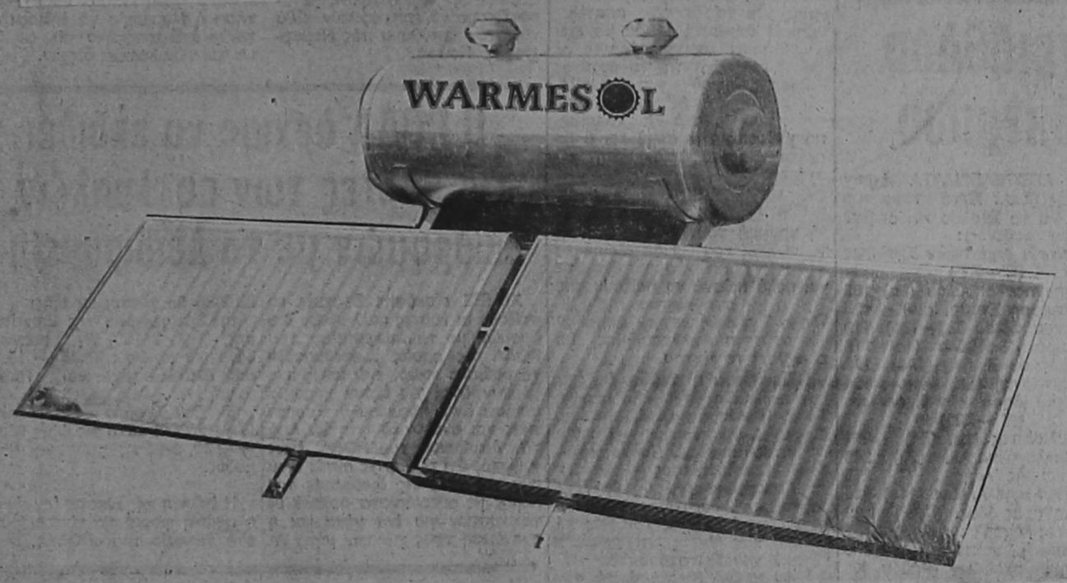

Για μια ολόκληρη Ζωή

ΓΙΑΝΝΗΣ ΤΖΟΥΤΗΣ ΑΕΒΕ

Θεμ. Σοφούλη 103. Τηλ. 32330 - 32025

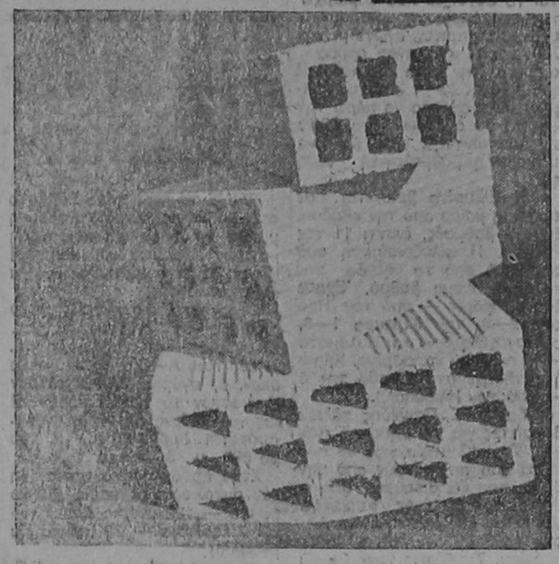

ΡΟΔΙΑΚΗ ΚΕΡΑΜΙΚΗ Α.Ε.

22ο ΧΛΜ ΡΟΔΟΥ - ΛΙΝΔΟΥ
☎ 51580 ΡΟΔΟΣ

Τούβλα όλων των διαστάσεων

- Η υψηλή τεχνολογία μας σας εγγυάται προϊόντα άριστης ποιότητας και αντοχής.
- Η μικρή απόσταση του εργοστασίου μας από την πόλη της Ρόδου έχει σαν αποτέλεσμα χαμηλότερο κόστος μεταφοράς.
- Σε τιμές προσιτές, με προθυμία και συνέπεια είμαστε έτοιμοι να εξυπηρετήσουμε τις παραγγελίες σας.

Τηλέφωνο 51580

Αλυσοπρίονο «FOLUX»

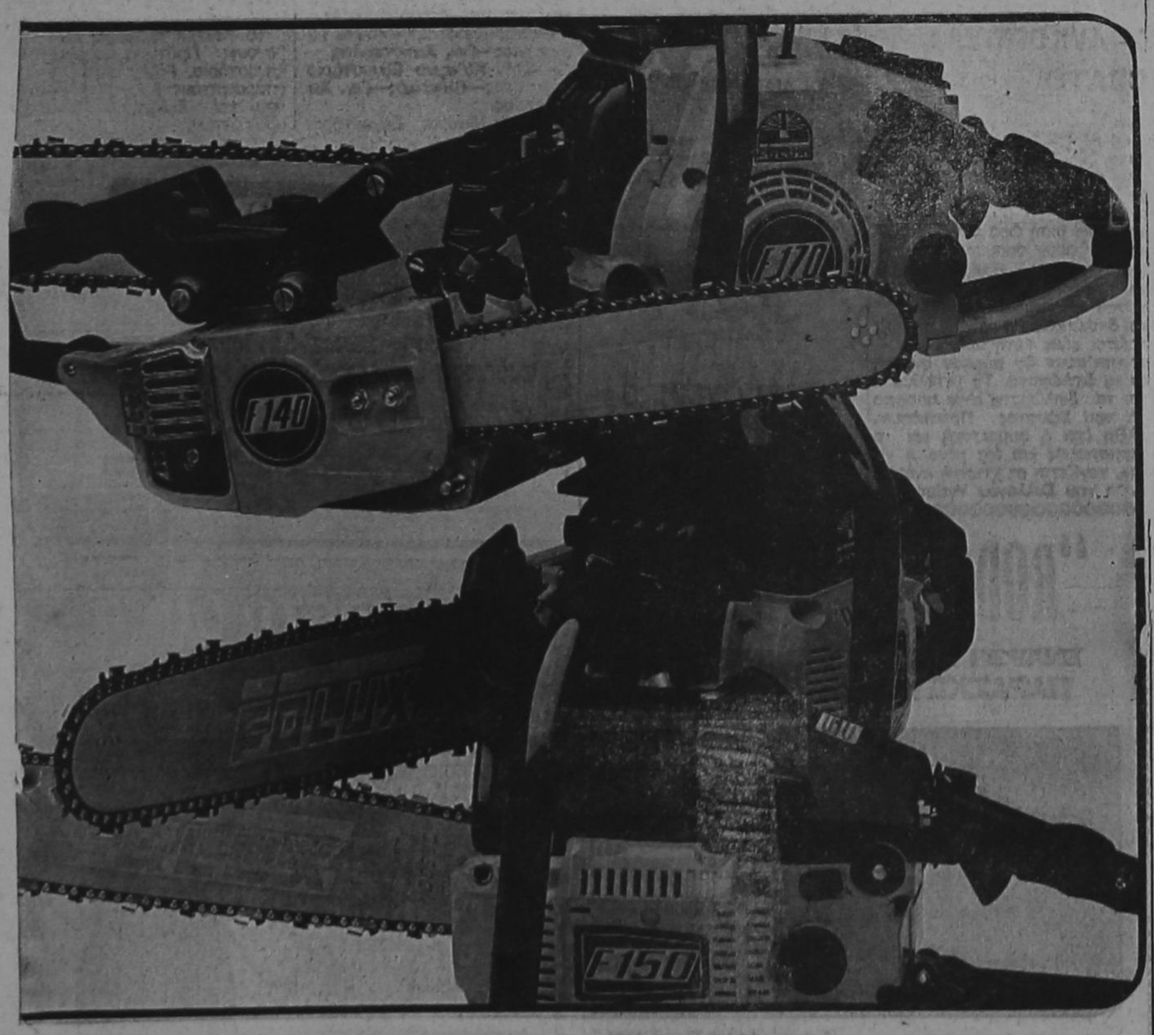

Ο ΑΧΩΡΙΣΤΟΣ ΣΥΝΤΡΟΦΟΣ ΣΑΣ
ΦΤΗΝΟ ΚΑΙ ΟΙΚΟΝΟΜΙΚΟ—ΧΩΡΙΣ ΠΡΟΒΛΗΜΑΤΑ—ΑΠΛΟ ΣΤΟ ΧΕΙΡΙΣΜΟ
— ΜΕΓΑΛΗΣ ΑΝΤΟΧΗΣ

ΕΝΑ ΕΓΓΥΗΜΕΝΟ ΕΡΓΑΛΕΙΟ ΣΤΑ ΧΕΡΙΑ ΣΑΣ «FOLUX»

Αποκλειστικός Αντιπρόσωπος Δωδεκανήσου:

ΖΕΜ. ΚΩΣΤΑΚΗΣ & Σία Ο.Ε.

ΟΔΟΣ ΚΟΛΟΚΟΤΡΩΝΗ 13— ΡΟΔΟΣ ΤΗΛ. 23026—30643



ΕΣΩΤΕΡΙΚΑΙ ΕΙΔΗΣΕΙΣ ΚΑΙ ΤΗΛΕΓΡΑΦΗΜΑΤΑ

24ωρη απεργία κήρυξαν για αύριο και πάλι οι οικοδόμοι της Ρόδου και Αρχαγγέλου

ΑΠΕΡΓΟΥΝ αύριο για άλλη μια φορά οι οικοδόμοι της Ρόδου και της Αρχαγγέλου στα πλαίσια πανελλήνιας κινητοποίησης που κήρυξε η Ομοσπονδία. Τα αιτήματα για τα οποία απεργούν οι οικοδόμοι είναι τα έξής:

• Καταγγελία των 11 κλαδικών συμβάσεων και υπογραφή νέων πιο ικανοποιητικών σύμφωνα με τις σημερινές ανάγκες που προκύπτουν από την μεγάλη ακρίβεια και τις συνεχείς ανατιμήσεις.

• Χειμερινό επίδομα με σωστές προ'υ'ποθέσεις στο ποσό των 38.700 δρχ. και όχι όπως το περσινό που ήταν μόνο 19.000 δρχ.

• Να καταργηθεί άμεσα η προ'υ'πόθεση των 1.000 ενσήμων της τελευταίας δεκαετίας για σύνταξη.

• Νά ισχύσουν και για το 1986 και 1987 τα 40 και 80 ένσημα για απλή και πλήρη ασφάλιση αφού διαρκεί η ανεργία στον κλάδο.

• Άμεση ένταξη στα βαριά επαγγέλματα σε όλες τις ειδικότητες της κατεργασίας ξύλου —υδραυλικών — τζαμάδων — μπογιατζήδων κ.λ.π.

• Να ανακληθεί η πράξη νομοθετικού περιεχομένου που απαγορεύει τις ελεύθερες συλλογικές συμβάσεις και καταργεί κάθε αύξηση και παροχή για δύο χρόνια.

• Την πλήρη εφαρμογή στο νησί μας όπως και στην υπόλοιπη Ελλάδα του 7ωρου με 35ωρη δουλειά την εβδομάδα.

• Τα μέτρα της κυβέρνησης εκτός από το ότι φορτώνουν νέα βάρη στους εργαζόμενους είναι και μέτρα που στέκονται εμπόδιο για τη λύση των κλαδικών προβλημάτων.

☆ Η διοίκηση των σωματείων οικοδόμων καλούν τα μέλη τους σε συγκέντρωση που θά γίνει αύριο το πρω'ί' στις 9.30 στην αίθουσα του Εργατικού Κέντρου Ρόδου.

Συγχώνευση συνεταιρισμών σε μικρές κοινότητες και δήμους της Δωδεκανήσου

Με απόφαση του υπουργού Γεωργίας καθορίστηκαν οι δήμοι και οι κοινότητες της Δωδεκανήσου, που κατά παρέκκλιση του Ν.1541)85 «περί συνεταιριστικών οργανώσεων», μπορούν να συστήσουν ή να προσαρμόσουν τα καταστατικά τους με 25 τακτικά μέλη οι γενικού σκοπού συν)σμοί και με 10 τακτικά μέλη οι είδικού σκοπού (μελισσοκομικοί, αλιευτικοί κλπ.).

Αυτοί οι συν)σμοί έχουν η θα έχουν αποκλειστικά περιφέρεια τους δήμους και τις κοινότητες που ορίστηκαν.

Οι συν)σμοί πρέπει νά προχωρήσουν άμεσα στις απαιτούμενες απ' το Ν.1541)85 συγχωνεύσεις και προσαρμογές των καταστατικών, διότι η προθεσμία λήγει 18—2—86 και παράταση προθεσμιών δεν πρόκειται να δοθεί.

Ο πίνακας των συν)σμών με περιφέρεια τους πιο κάτω δήμους και κοινότητες που εγκρίθη ε ελάχιστος αριθμός ιδρυτικών τακτικών μελών 25 και 10 για γενικού και ειδικού σκοπού αντίστοιχα είναι οι εξής:

1) Αρκάσας, 2) Απερίου, 3) Αφάντου, 4) Αρχιπόλεως, 5) Απολακκιάς, 6) Ασκληπειού, 7) Αρνίθας, 8) Αγ. Ισιδώρου, Αντιμαχείας, 10) Ασφενδιού, 11) Αστυπάλαιας, 12) Αγαθονησίου, 13) Βολάδας, 14) Βατίου, 15) Γεννα δίου, 16) Δαματριάς, 17) Διμυλιάς, 18) Εμποριού, 19) Θεολόγου, 20) Ιαλυσού, 21) Ιστρίου, 22) Καρπάθου, 23) Κάσου, 24) Καλυθιών, 25) Κατταβιάς, 26) Καλαβαρδών, 27) Καρδάμαινας, 28) Κεφάλου, 29) Κοσκινού,, 30) Καλυμνίων, 31) Λάρδου, 32) Λίνδου, 33) Λειβαδιών, 34) Λειψών, 35) Λαέρμων, 36) Λαχανιάς, 37) Λέρου, 38) Μεσοχωρίου, 39) Μενετών, 40) Μονολίθου, 41) Μαριτσών, 42) Μ. Χωριού, 43) Μεσαναγρού, 44) Μανδρακίου, 45) Μεγίστης, 46) Νικιών, 47) Ό-θους, 48) Ολύμπου, 49) Πυλών, 50) Παραδεισίου, 51) Παστίδας, 52) Πυλώνας, 53) Προφύλιας, 54) Πλατανίων, 55) Πάτμου, 56) Σύμης, 57) Σπόων, 58) Σαλάκου, 59) Σορωνής, 60) Σιάνων, 61) Ψίνθου, 62) Χάλκης.

Θα λειτουργήσει στη Ρόδο ταχύρρυθμη σχολή για τους υδραυλικούς και ψυκτικούς

Ο Ο.Α.Ε.Δ. ανακοινώνει ότι στο ΚΕΤΕ ΡΟΔΟΥ (Θ. Σοφούλη 93) θα λειτουργήσουν από 8)1)86 οι Σχολές Ταχύρρυθμης εκπαίδευσης ειδικότητας θερμο'υ' δραυλικών και ψυκτικών.

Οι εγγραφές θα γίνονται από 1—11—85 μέχρι 30—11—85 στο ΚΕΤΕΚ ΡΟΔΟΥ.

Δικαίωμα εγγραφής έχουν όσοι είναι από 16 ετών μέχρι και 46.

Τα απαραίτητα δικαιολογητικά είναι:

Τίτλος σπουδών (απολυτήριο δημοτικού και άνω), πιστοποιητικό γέννησης η επικυρομένη φωτοτυπία της ταυτότητας τους, βεβαίωση οικογενειακής κατάστασης καθώς και βεβαίωση ανεργίας από την τοπική υπηρεσία του ΟΑΕΔ της περιοχής τους.

Οι εκπαιδευόμενοι θα παίρνουν επίδομα ανάλογα με την οικογενειακή τους κατάσταση και ηλικία που θα κυμαίνεται από 400 — 1400 δρχ. την ημέρα.

Η επιλογή των υποψηφίων θα γίνει στις 4—12—85 ημέρα Τετάρτη και ώρα 8 το πρω'ί'.

Για περισσότερες πληροφορίες οι ενδιαφερόμενοι να απευθύνονται στα τηλέφωνα 22.039 και 31077.

ΣΥΝΟΙΚΙΑ ΜΗΤΡΟΠΟΛΕΩΣ—
ΑΓΙΑΣ ΑΝΑΣΤΑΣΙΑΣ
ΕΥΧΑΡΙΣΤΗΡΙΟ

Εύχαριστούμε θερμά τούς κατοίκους τής συνοικίας Μητρόπολη—Άγία Άναστασία που μοτίμησαν μέ τήν ψήφο τους στίς συνοικιακές έκλογές καί ύποσχόμαστε ότι θά καταβάλουμε κάθε προσπάθεια γιά τήν έπίλυση τών προβλημάτων τής γειτονιάς μας. Σ' αύτό ζητάμε τή συμπαράστασή σας καί τήν ένεργό συμμετοχή σας στίς προσπάθειες γιά τό κοινωνικό καί πολιτιστικό άνέβασμα τής συνοικίας.

ΔΗ.ΚΙ.

ΣΥΛΛΟΓΟΣ ΑΡΓΥΡΟΧΡΥΣΟΧΟΩΝ
ΡΟΔΟΥ
'Ανακοίνωση

Ό Σύλλογος όργανώνει σεμινάριο περί «ΜΕΤΡΩΝ ΑΣΦΑΛΕΙΑΣ» τήν 27ην Νοεμβρίου 1985 ήμέρα Τετάρτη καί ώρα 6 μ.μ. στήν αίθουσα συνεδριάσεων τού ΕΒΕΡ.

Καλούνται όλα τά μέλη τού Συλλόγου μας νά παρακολουθήσουν τό σεμινάριο τό τόσο σημαντικό γιά τόν κλάδο μας.

Τό Διοικητικό Συμβούλιο

Αναμένονται αλλαγές στην 11άδα της «Ρόδου»

Φιλοξενεί σήμερα την Ελευσίνα

ΠΛΗΡΗΣ αγωνιστική ημέρα σήμερα στα πρωταθλήματα Β' και Γ' Εθνικής Κατηγορίας. Στην πόλη μας θα γίνει ο αγώνας «Ρόδου»— Ελευσίνας, ενώ ο Διαγόρας αγωνίζεται εκτός έδρας με τον Παναιτωλικό.

Οχι άλλη απώλεια βαθμού

«Όχι άλλη απώλεια βαθμού» είναι το σύνθημα που κυριαρχεί στο στρατόπεδο της «Ρόδου» ενόψει του σημερινού αγώνα με την Ελευσίνα. Η «πράσινη» ομάδα μας μετά την ήττα της περασμένης Κυριακής (3—1 από τον Θρίαμβο) θέλει σήμερα να πάρει την νίκη για να ανορθωθεί το ηθικό των παικτών της, αλλά και να βελτιωθεί η βαθμολογική θέση της.

• Η Ελευσίνα βρίσκεται σε χειρότερη μοίρα από την «Ρόδο». Έχει 9 βαθμούς, έναντι 11 της «Ρόδου». Η φιλοξενούμενη ομάδα μακριά από το γήπεδο της δεν πήρε ακόμα βαθμό. Έχασε τέσσερις φορές — από τον Ήρόδοτο 2—0, την Κέρκυρα 1—0, τον Εργοτέλη 4—1 και Καλαμάτα 1—0, ενώ την περασμένη Κυριακή ηττήθηκε στο γήπεδο της 3—1 από την Ηλιούπολη.

Ο ΓΙΑΝΝΗΣ Παυλίδης κάλεσε 18 παίκτες για το σημερινό παιχνίδι. Την τελευταία ώρα θα αποκλείσει δύο απ' αυτούς από την 16άδα, που θα διαφέρει από εκείνη της περασμένης Κυριακής. Ειδικότερα αποκλείστηκαν οι Λάππας, Παπα'ι'ωάννου και ο Χατζηγεωργίου. Τις θέσεις τους θα πάρουν οι Δράκος, Γλώσσης και Κάβουρας.

• Όπως έγινε γνωστό, ο κ. Παυλίδης — ο κ. Γκογκίδης είχε κάποιο οικογενειακό πρόβλημα και αναμενότανε να επιστρέψει χτες το βράδυ στην Ρόδο— έδιωξε τον Λάππα και τον Παπα'ι'ωάννου για πειθαρχικό παράπτωμα από την χτεσινή προπόνηση. Και οι δύο θα κληθούν σε απολογία από το δ. συμβούλιο της ΠΑΕ Ρόδος. Σε απολογία θα παραπεμφθούν άλλοι δύο παίκτες, τα ονόματα των οποίων δεν ανακοινώθηκαν χτες από τον κ. Παυλίδη. Λέγεται πάντως, ότι τρείς παίκτες ...ξεπόρτισαν από το ξενοδοχείο το βράδυ της Κυριακής.

ΣΤΗΝ διάθεση των τεχνικών της «Ρόδου» θα είναι σημερα οι Δρογγίτης, Όρφανός, Καραμηνάς, Σταμάτης, Άθανασίου, Λαγκάνης, Πρινιανάκης, Χαρτερός, Βασιλαράκης, Δράκος, Πολυχρόνης (πιθανή 11άδα). Μανωλάς, Κάβουρας, Γλώσσης, Ευαγγέλου. Χαρτερός, Γκά'ι'δας και Πουλλάς.

• Το παιχνίδι θα αρχίσει στις 2.45 μ.μ.

ΣΤΟ ΑΓΡΙΝΙΟ ΔΟΚΙΜΑΖΕΤΑΙ Ο ΔΙΑΓΟΡΑΣ

Στο Αγρίνιο δοκιμάζεται σήμερα το απόγευμα ο Διαγόρας, αντιμετωπίζοντας εκεί τον αήττητο στην έδρα του Παναιτωλικό. Το παιχνίδι θεωρείται αρκετά δύσκολο για την «κυανέρυθρη» ομάδα μας, που θα έχει σήμερα σαν πρώτο στόχο της τον ένα βαθμό της ισοπαλίας.

◎ Η γηπεδούχος ομάδα προέρχεται από εκτός έδρας ισοπαλίο (2—2) με τον Ατρόμητο Περιστερίου. Έχει 11 βαθμούς και είναι τέταρτη στον βαθμολογικό πίνακα. Προηγείται ο Λεβαδειακός με 15 και ακολουθούν η Βέροια και το Αιγάλεω με 12. Η βαθμολογική της θέση είναι τέτοια ώστε να παρουσιάζεται σαν κρυφή διεκδικήτρια του τίτλου!

Ο ΠΑΝΑΙΤΩΛΙΚΟΣ στο γήπεδο του έχει χάσει ένα μόνο βαθμό (1—1 με την Βέροια), ενώ νίκησε 3—0 την Καβάλα, 1—0 τον Πιερικό και 3—0 τον Λεβαδειακό.

◎ Οι «κυανέρυθροι» εφυγαν αισιόδοξοι από το νησί μας, πιστεύοντας ότι μπορούν να αποσπάσουν το θετικό αποτέλεσμα. Η σημερινή 11άδα θα εχει οπωσδήποτε κάποιες αλλαγές σε σχέση με εκείνη της περασμένης Κυριακής, αφού επανεμφανίζεται ο Βασίλης Αθανασίου, ενώ είναι πολύ πιθανό να χρησιμοποιηθεί από την αρχή και ο Γιώργος Σιφωνιός στην θέση του στόπερ.

Ο ΠΑΥΛΟΣ Γρηγοριάδης θέλει να έχει ψηλούς στην αμυντική γραμμή του. Κι αυτό, γιατί οι κυνηγοί του Παναιτωλικού εί: ναι επίσης ψηλόσωμοι. Έτσι είναι πολύ πιθανό να παίξουν από την αρχή στο κέντρο της άμυνας ο Σιφωνιός με τον Δουρδουνά, οπότε ο Αναστασιάδης θα ενισχύσει το κέντρο.

Πιθανότατα η 11άδα θα έχει την ακόλουθη «μορφή»: Τσακμακίδης, Μπακαρής, Β. Αθανασίου, Σιφωνιός, Δουρδουνάς — Παπαδιός, Αναστασιάδης, Παπαοικονόμου, Σωτηρόπουιος — Ψεύτης και Γεωργαλής. Δηλαδή θα ακολουθηθεί το σύστημα «4—4—2» με έπιθετικές αίχμές τον Γεωργαλή και τον Ψεύτη και «κρυφό» κυνηγό τον Σωτηρόπουλο.

ΤΗΝ 16ΑΔΑ θα συμπληρώνουν οι Τσολάκος, Δ. Αθανασίου, Γκίζας, Μαυρουδής και Θωμα'ί'δης.

ΟΙ ΑΛΛΟΙ ΑΓΩΝΕΣ

Η σημερινή 11η αγωνιστική ημέρα του πρωταθλήματος της Β Εθνικής περιλαμβάνει και τις παρακάτω συναντήσεις:

Αχαρνα'ι'κός—Αιολικός
Μακεδονικός—Καστοσιά
Καβάλα—Κιλκισιακός
Εδεσσα'ι'κός—Προοδευτική
Αίγάλεω—Βέροια
Τρίκαλα — Αγρ. Αστέρας
Νάουσα — Ατρόμητος Α.
Πιερικός — Αθηνα'ι'κός

ΑΝΑΒΟΛΗ

Με απόφαση της ΕΠΟ ο αγώνας Ιωνικού — Λεβαδειακού θα γίνει τελικά την ερχόμενη Τετάρτη, 4 Δεκεμβρίου, γιατί ο Λεβαδειακός που αγωνίστηκε προχτές και έφερε 0—0 με την Νάουσα δεν μπορεί να παίξει δεύτερη φορά μέσα σε 48 ώρες.

ΟΙ ΔΙΑΙΤΗΤΕΣ ΤΗΣ ΚΥΡΙΑΚΗΣ

Διαγόρας — Νάουσα: Γιώργος Κουκουβιτάκης (Αθήνας)
Εργοτέλης — Ρόδος: Γιώργος Τριτσώνης (Αθήνας).

Οι αγώνες τριάθλου μαθητών- μαθητριών

ΕΓΙΝΕ το περασμένο Σάββατο στο Βοηθητικό Στάδιο Ρόδου η μερίδα τριάθλου για παιδιά Δημοτικών Σχολείων και Γυμνασίων μη εντεταγμένων σε αθλητικούς συλλόγους.

Σε χωριστές κατηγορίες α) κορίτσια ε—στ' τάξεων Δημοτ. β) αγόρια ε—στ' τάξεων δημοτ. γ) κορίτσια Α—Β' τάξεων Γυμνασίων, δ) αγόρια Α'—Β' τάξεων Γυμνασίων τα παιδιά πήραν μέρος το καθένα σε τρία αγωνίσματα: 1. δρόμο 60 μ., 2. δρόμο 600 μ., 3. Μήκος.

Στην πρόσκληση ανταποκρίθηκαν συνολικά 250 παιδιά (82 κορίτσια — 132 αγόρια Δημοτικού και 7 κορίτσια — 29 αγόρια Γυμνασίου).

• Σε ανακοίνωση της Τ.Ε. του ΣΕΓΑΣ τονίζονται τα εξής:

«Πιστεύουμε πως ήταν μια σωστή κίνηση, μια πετυχημένη προσπάθεια, ένα πρώτο βήμα για τη φετεινή χρονιά. Σκοπεύουμε να τη συνεχίσουμε με παρόμοιες ημερίδες ή με συχνούς ανώμαλους δρόμους.

Ήδη προγραμματίζουμε έναν ανώμαλο δρόμο στις αρχές Δεκεμβρίου στο Αρχαίο Στάδιο.

Τέλος για τους νικητές των αγώνων δίνουμε ένα πρόσθετο ερέθισμα. Θα προσφέρουμε στα 3 πρώτα αγόρια και 3 πρώτα κορίτσια του Δημοτικού καθώς και στον πρώτο νικητή των αγοριών και κοριτσιών Γυμνασίου, από μία αθλητική φόρμα. Τις φόρμες θα δώσουν στα παιδιά πηγαίνοντας στα σχολεία τους μέλη της Τ.Ε.».

ΤΑ ΑΠΟΤΕΛΕΣΜΑΤΑ έχουν ως εξής (Σ.σ.: Μετά το όνομα ακολουθεί το Σχολείο και οι βαθμοί του καθενός):

Κορίτσια Δημοτικών Σχολείων (Ε'—ΣΤ')

1. Θρουμπουλοπούλου (8ο) 165
2. Μερκούρη Σταυρ. (2ο) 125
3. Μακροπούλου Σεβ. (3ο) 119
4. Μαυράκη Ροδούλα (1ο) 116
5. Σαμάρκου Είρήνη (10ο) 110
6. Καραγιάννη Ζωή (Αργ.) 104

Αγόρια Δημοτικών Σχολείων (Ε' —ΣΤ')

1. Γουλιαδίτης Νικ. (5ο) 251
2. Κακλαμάνης Αλ. (2ο) 248
3. Διακουμής Άκης 215
4. Μανωλάκης Αλέξης (11ο) 214
5. Νικηταράς Μαν. (ΠΑΡ) 209
6. Μάνος Μιχαήλ (11ο) 181

Συνολική συμμετοχή: 132 άνορια δημ. σχολείων (Ρόδου, Καλυθιών, Ασγούρου, Μαντρικού, Κρεμαστής, Ιαλυσού).

Αγόρια Γυμνασίων (Α—Β')

1. Αχτσής Μουσταφάς 320
2. Αντωνιάδης Μπάμπης 315
3. Λαγουδάκης Εμμ. 250
4. Ροδονάκης Μουσταφάς 234
5. Καραλά Ιμπραήμ 229
6. Φονιάκης Δημήτρης 184

Συνολική συμμετοχή: 29 αγόρια Γυμνασίου

Κορίτσια γυμνασίων (Α'—Β')

1. Σταματελοπούλου Γ. 211
2. Δημοπούλου Ρίτσα 174
3. Μαύρου Θεοδοσία 174
4. Ζαχαροπούλου Μαρία 159
5. Ψυλλάκη Λίτσα 107
6. Ζώγα Κυριακή 93

Συνολική συμμετοχή: 7 κορίτσια γυμνασίου.

ΚΗΔΕΙΑ

Τον λατρευτό μας σύζυγο, πατέρα, πάππου, υιό, αδελφό και θείο

ΘΩΜΑ ΜΑΝΟΥΣΟ
(Έτών 62)

Θανόντα κηδεύουμε σήμερα Τετάρτη 27 Νοεμβρίου 1985 και ώρα 3 μ.μ. εκ του ιερού ναού Μητροπόλεως Ρόδου.

Η σύζυγος Δέσποινα, τα τέκνα Ευστάθιος και Κάρολ, Ίωάννης και Ράγια, Τριαντάφυλλος—Αικατερίνη, τα εγγόνια, η μητέρα Τριανταφυλλιά, τα αδέλφια, τα ανήψια και οι λοιποί συγγενείς.

ΑΓΩΝΕΣ ΑΝΩΜΑΛΟΥ ΔΡΟΜΟΥ ΓΙΑ ΠΡΟΣΚΟΠΟΥΣ—ΛΥΚΟΠΟΥΛΑ ΘΑ ΓΙΝΟΥΝ ΤΟ ΣΑΒΒΑΤΟ

ΓΙΑ ΔΕΥΤΕΡΗ συνεχή χρονιά ο Γ.Α.Σ. «Υγείας» διοργανώνει αγώνες ανωμάλου δρόμου για τους προσκόπους. Από φέτος καθιερώνεται και κατηγορία για τα λυκόπουλα.

Κατηγορία προσκόπων από 11 έως 14 ετών 2.000 μ.

Κατηγορία λυκόπουλων από 7 έως 10 ετών 1.000 μ.

• Στούς αγώνες θα πάρουν μέρος και αθλητές του «Υγεία» χωρίς συναγωνισμό. Την ευθύνη για την ιατρική τους εξέταση φέρουν οι αθλητές και οι γονείς των.

ΟΙ ΑΓΩΝΕΣ θα γίνουν το Σάββατο 30—11—85 και ώρα 3.30' μ.μ., με αφετηρία και τερματισμό στο Μόντε Σμίθ. Παρακαλούνται οι αθλητές να βρίσκονται στην αφετηρία μισή ώρα νωρίτερα για να δηλώσουν συμμετοχή.

• Τα έπαθλα των αγώνων είναι προσφορά των αδελφών Νεοφύτου «Κεραμικά». Μετάλλια και διπλώματα θα πάρουν οι τρείς πρώτοι κάθε κατηγορίας. Όσοι τερματίσουν θα πάρουν αναμνηστικά διπλώματα. Τα μετάλλια και τα διπλώματα είναι προσφορά του Σώματος Προσκόπων. «Αξία έχει ή συμμετοχή και ο τερματισμός και όχι μόνο η νίκη», τονίζεται σε χτεσινή ανακοίνωση του Συλλόγου Υγείας.

ΠΡΟΣΟΧΗ
ΕΝΔΙΑΦΕΡΟΥΣΑ ΑΝΑΚΟΙΝΩΣΗ
ΕΣΤΙΑΤΟΡΙΟΝ
"Ο ΔΙΑΜΑΝΤΗΣ,,

Εργένη και εργαζόμενε ο πασίγνωστος ΔΙΑΜΑΝΤΗΣ έφτιαξε ένα μικρό εστιατόριο στα μέτρα σου, κάθε πρωί στις 6 η ώρα με πατσά και πιλάφι, εν συνεχεία σουβλάκια και σάντουιτς σε μεγάλη ποικιλία και κουζίνα εστιατορίου. Οι τιμές στα μέτρα σου.

ΔΙΑΜΑΝΤΗΣ
ΚΟΛΟΚΟΤΡΩΝΗ ΑΡ. 5
(έναντι ποτοποι'ί'ας E R O P)

'Ανακοίνωση
Η ΤΑΒΕΡΝΑ
PALOMA

ανακοινώνει στήν άξιότιμη πελατεία της ότι κατά τήν χειμερινή περίοδο θά λειτουργεί κάθε ΣΑΒΒΑΤΟ καί ΚΥΡΙΑΚΗ. Δεχόμαστε συνεστιάσει,, γάμους κλπ. μέχρι καί 300 άτομα.

Διαθέτουμε όρχήστρα γιά κάθε γούστο.

ΛΕΩΦΟΡΟΣ ΚΑΛΛΙΘΕΑΣ 7ον ΧΙΛΙΟΜΕΤΡΟ

ΤΗΛΕΦ. 82427 καί 30032

SAS
The Businessman's Airline
ΔΡΑΓΟΥΜΗ 5
ΤΗΛ. 30-675

"RODOS BY NIGHT,,
ΕΝΑΡΞΗ ΧΕΙΜΕΡΙΝΗΣ ΠΕΡΙΟΔΟΥ
ΠΑΡΑΣΚΕΥΗ 29 ΝΟΕΜΒΡΙΟΥ



ΖΕΤΤΑ ΖΑΦΕΙΡΙΟΥ

Αλλάζει το σύστημα με τις καταθέσεις στεφανιών στο Βωμό της Πατρίδας

ΔΕΝ πρόκειται ή Νομαρχία Δωδεκανήσου νά πληρώσει ξανά στεφάνια γιά τίς καταθέσεις σέ Εθνικές Επετείους καί γιορτές γιά λογαριασμό άλλων καί συγκεκριμένα κομμάτων, φορέων κλπ.

• Τήν έντολή αύτή έδωσε χτές ό νομάρχης Δωδεκανήσου κ. Γ. Μαχαιρίδης μετά τήν παρεξήγηση πού έγινε και τίς άντιδράσεις έκπροσώπων κομμάτων στίς καταθέσεις στεφανιών γιά τήν Εθνική Αντίσταση.

Ο έκπρόσωπος τού ΚΚΕ προχτές πήγε στό Βωμό τής Πατρίδας καί δέν είχε στεφάνι, μέ άποτέλεσμα νά έπιστεφθούν εύθύνες στόν ύπεύθυνο τής Νομαρχίας κ. Κουκιά.

Τό Γραφείο Τύπου τής Νομαρχίας, ύποστηρίζει ότι ή έγκύκλιος τού Υπουργού είναι σαφής και άναφέρει ότι γιά τά κόμματα ήταν προαιρετική ή κατάθεση στεφανιών καί όποιο άπ' αύτά θά κατέθετε, θά τό έκανε μέδική του εύθύνη.

Παρ' όλα ταύτα ό έκπρόσωπος τού ΚΚΕ έπέρριψε τίς εύθύνες στούς άρμοδίους τής Νομαρχίας καί δημιουργήθηκε πρόβλημα.

Μετά τίς παραπάνω έξελίξεις οι όποίες ύπέπεσαν στήν άντίληψη τού κ. Μαχαιρίδη, ό νέος Νομάρχης έδωσε έντολή νά «κοπεί» αύτή ή συνήθεια καί νά σταματήσει ή Νομαρχία νά ένδιαφέρεται γι άτά στεφάνια τών φορέων καί τών λοιπών άρχών.

Ο ΡΟΔΑ άρχισε να εκδίδει τις κάρτες των πολλαπλών διαδρομών με τα λεωφορεία

ΧΙΛΙΕΣ εξακόσιες δραχμές κοστίζουν οι κάρτες πολλαπλών διαδρομών με τα λεωφορεία του ΡΟΔΑ τις οποίες ...«ανόμπαρε» το ροδιακό κοινό, ενώ όπως αναφέρουν όσοι τις έχουν χρησιμοποιήσει είναι πάρα πολύ εξυπηρετικές και αναλογικά φτηνές. Από τήν Διεύθυνση του ΡΟΔΑ, έγινε γνωστό, ότι οι κάρτες αυτές ισχύουν για όλες τις διαδρομές της πόλης με απεριόριστο αριθμό με τακινήσεων για ένα μήνα και η ανανέωση τους για τον μήνα Δεκέμβριο θα γίνεται ως εξής:

α) Στα γραφεία της Επιχείρησης, (Τηλ. 24129) Αγ. Ιωάννου 54, κατά τις ώρες 07,45 — 15,15 από Δευτέρα μέχρι και Παρασκευή.

β) Στο Σταθμό Μαντρακίου (Τηλ. 26300) κατά τις ώρες 07,00 —22,30, όλες τις ημέρες της εβδομάδας.

Η έκδοση της κάρτας (αν είναι η πρώτη φορά) θα γίνεται μόνο στα γραφεία του «ΡΟΔΑ».

Προτάσεις του ΕΟΜΜΕΧ για την ίδρυση χειροτεχνικών κέντρων στη Δωδεκάνησο

ΣΤΑ ΠΛΑΙΣΙΑ έφαρμογής τού προγράμματος άνάπτυξης τών μικρομεσαίων μεταποιητικών επιχειρήσεων στά νησιά, ή Δ)νση Χειροτεχνικής Ανάπτυξης τού ΕΟΜΜΕΧ, προτείνει γιά τό νομό Δωδεκανήσου, έκτός τής νήσου Ρόδου, τήν ίδρυση Χειροτεχνικών Κέντρων, όπως πιό κάτω:

—Στήν Σύμη: Εργαστήρια Ξυλογλυπτικής.

—Στήν Κάρπαθο: Εργαστήρια Υφαντικής—Ξυλοτεχνίας.

—Στήν Κώ: Εργαστήρια Μεταλλοτεχνίας—Δερματοτεχνίας.

—Στήν Κάσο: Εργαστήρια Γυψοτεχνίας—Γεν. Χειροτεχνίας.

—Στήν Κάλυμνο Εργαστήρια Κεντητικής—Πλεκτικής—Γεν. Χειροτεχνίας.

—Στήν Νίσυρο: Εργαστήρια Ορυκτών—Πετρωμάτων.

Μέ σχετικό έγγραφό του ό ΕΟΜΜΕΧ πρός τό νομάρχη Δωδεκανήσου κ. Γ. Μαχαιρίδη, τονίζει ότι «προκειμένου τά διαθέσιμα ποσά νά χρησιμοποιηθούν κυρίως γιά παραγωγικές δραστηριότητες καί όχι γιά οικόπεδα και κτίρια, κρίνεται σκόπιμο, τά πιό πάνω κέντρα νά στεγαστούν είτε σέ χώρους πού μπορεί νά παραχωρήσει ή κοινότητα, ό Δήμος, ή Νομαρχία ή άλλος φορέας, είτε σέ ένσικιαζόμενο χώρο».

Τά Κέντρα αύτά θά περιλαμβάνουν: Πρότυπα παραγωγικά έργαστήρια, Γραφεία μέ τούς άπαραίτητους βοηθητικούς χώρους καί Εκθετήριο έτοίμων προϊόντων.

Στήν Ρόδο
PANTON
ΟΛΗ Η ΧΕΙΜΕΡΙΝΗ ΚΟΛΛΕΞΙΟΝ
ΘΑ ΤΗΝ ΒΡΕΙΤΕ ΣΤΗΝ ΜΠΟΥΤΙΚ ΜΑΣ
«DOUBLE D»
ΔΗΜ. ΘΕΜΕΛΗ 73—ΤΗΛ. 32281

Το σωστο ουζο
Γιά ὅσους ξέρουν νὰ πίνουν...



ΟΥΖΟ ΜΑΝΟΥΣΟΣ
τό σωστό οὖζο

Η παραδοση συνεχιζεται