ΙΔΙΟΚΤΗΤΗΣ - ΔΙΕΥΘΥΝΤΗΣ
ΓΕΩΡΓΙΟΣ ΔΙΑΜΑΝΤΙΔΗΣ
ΕΤΟΣ ΙΔΡΥΣΕΩΣ: 1949

ΠΡΟΟΔΟΣ

Ανεξάρτητος ημερησία πρωϊνή εφημερίς εκδιδομένη εν Ρόδω

ΓΡΑΦΕΙΑ • ΤΥΠΟΓΡΑΦΕΙΑ
ΠΡΩΤΗ ΠΑΡΟΔΟΣ ΚΑΝΑΔΑ
ΤΗΛΕΦΩΝΑ: Συντάξεως 27356
Λογ)ρίου 24539

Αριθμός φύλλου 11.063, τιμή φύλλου δρχ. 20

Παρασκευή 29 Νοεμβρίου 1985

ΜΕ ΠΡΟΚΗΡΥΞΗ ΠΟΥ ΕΣΤΕΙΛΕ ΧΤΕΣ

Πάλι η «17 Νοέμβρη» ανέλαβε την ευθύνη για την νέα έκρηξη

ΑΦΑΝΤΟΙ ΠΑΡΑΜΕΝΟΥΝ ΟΙ ΔΡΑΣΤΕΣ

ΑΘΗΝΑ, 28 (ΑΠΕ).—
Η προκήρυξη της τρομοκρατικής οργάνωσης ως «17 Νοέμβρη», που διοχετεύθηκε σε απογευματινή εφημερίδα ήταν το μοναδικό νεώτερο στοιχείο που προέκυψε σήμερα για την υπόθεση της εγκληματικής επιθέσεως εναντίον των αστυνομικών, την νύκτα της Τρίτης. Η οργάνωση με την προκήρυξη αυτή αναλαμβάνει την ευθύνη για την επίθεση κατά των αστυνομικών, και αναφέρει σαν βασικό ελατήριο που την οδήγησε στην νέα τρομοκρατική πράξη της τον φόνο του 15χρονου αναρχικού Μιχ. Καλτέζα. Επίσης, στην προκήρυξη της, η «17 Νοέμβρη» αναφέρει ότι η επίθεση εναντίον των αστυνομικών ήταν «επιπλέον και μια δυναμική αντικατάσταση στη δικαιοσύνη κοινωνικού εκφασισμού που καλλιεργεί το ΠΑΣΟΚ διαδικασία που οδηγεί στην θριαμβευτική επιστροφή της Δεξιάς».
Επίσης σε προκήρυξη της η οργάνωση κάνει οξύτατη κριτική στο ΠΑΣΟΚ και στα κομμουνιστικά κόμματα και παίρνει αποστάσεις από τους «ηγετίσκους επαναστάτες αριστεριστές και αναρχικούς που έλαμψαν και πάλι δι' της απουσίας τους από τους κοινωνικούς αγώνες φλυαρώντας μέσα στο Πολυτεχνείο».
Η προκήρυξη παραδόθηκε από την εφημερίδα στην Ασφάλεια Αττικής για εξέταση προκειμένου να διαπιστωθεί η γνησιότητά της.
Στο μεταξύ ενώ ο αστυφύλακας Νικ. Κοκκίνης που νοσηλεύεται στον Ευαγγελισμό και είχε τραυματιστεί βαριά κατά την επίθεση της Τρίτης, φαίνεται ότι διέφυγε τον κίνδυνο, η κατάσταση του δεύτερου βαριά τραυματισμένου αστυφύλακα Νικ. Λουρίδα εξακολουθεί να είναι κρίσι
ΣΥΝΕΧΕΙΑ ΣΤΗΝ ΣΕΛ. ——7

ΘΑ ΓΙΝΕΙ ΤΗΝ ΠΑΡΑΣΚΕΥΗ

Συζήτηση στη Βουλή για τα ιαυτά θέματα

ΕΝΗΜΕΡΩΣΗ ΑΠΟ ΤΟΝ ΑΝΔΡΕΑ

ΑΘΗΝΑ, 28.—
Την ερχόμενη Παρασκευή 6 Δεκεμβρίου ο πρωθυπουργός κ. Παπανδρέου θα ενημερώσει την Βουλή για τις πρόσφατες εσωτερικές εξελίξεις. Αυτό ανακοίνωσε σήμερα ο πρόεδρος της Βουλής κ. Γιάννης Αλευράς, ο οποίος πρόσθεσε ότι η ενημέρωση θα γίνει πριν από την ημερήσια διάταξη.
Όπως έγινε γνωστό ο κ. Παπανδρέου πρόκειται να ενημερώσει την Βουλή για τα πρόσφατα γεγονότα στο Πολυτεχνείο, την αεροπειρατία και τον τραγικό θάνατο
ΣΥΝΕΧΕΙΑ ΣΤΗΝ ΣΕΛ. ——3

ΧΡΩΣΤΑ ΣΤΟ ΕΞΩΤΕΡΙΚΟ ΠΑΝΩ ΑΠΟ 2 ΔΙΣ ΔΡΧ

Αθλια τα οικονομικά του ΕΟΤ, που διατρέχει κίνδυνο... χρεοκοπίας

«ΣΚΑΛΩΣΕ» ΤΟ ΘΕΜΑ ΤΟΥ ΝΕΟΥ ΓΡΑΜΜΑΤΕΑ;

Ο ΕΟΤ κινδυνεύει με χρεοκοπία! Χρωστά πολλά εκατομμύρια (ξεπερνούν τα δύο δισ δρχ.) στο εξωτερικό και το ξοδεύει, ενώ το πρόγραμμα της τουριστικής προβολής της χώρας μας έχει γίνει απολύ φτωχό επειδή άκρι βώς δεν υπάρχουν...χρήματα.

● Αυτό—τα ομολογουμένως συνταρακτικά—αποκαλύπτονται σε άρθρο έγκυρου τουριστικού περιοδικού, με την ευκαιρία της αποπομπής Τρεπεκλή και όλων των άλλων όσων διαδραματίζονται τον τελευταίο καιρό στον ΕΟΤ.

ΚΑΙ ΦΥΣΙΚΑ όλα τα παραπάνω ενδιαφέρουν άμεσα και την Ρόδο, γιατί είναι γνωστό ότι το νησί μας στηρίζει την οικονομία του στον τουρισμό και στην πολιτική που ασκεί ο ΕΟΤ. Μάλιστα δε, λέγεται ότι το θέμα του διορισμού του νέου γενικού γραμματέα του ΕΟΤ, κάπου έχει σκαλώσει και παρά το γεγονός ότι έχουν περάσει δεκαπέντε μέρες, ο κ. Παντ. Λαζαρίδης δεν έχει ακόμη αναλάβει καθήκοντα.

● Στο αποκαλυπτικό άρθρο του τουριστικού περιοδικού, αναφέρονται μεταξύ άλλων και τα εξής γιά την χρεοκοπία του ΕΟΤ:

«Μιλάμε βέβαια γιά τίς φανερές αυτές προχειρότητες, που ήρθαν επισήμως στό φώς της δημοσιότητας και αποτελούν—επαναλαμβάνουμε—την κορυφή του παγόβουνου. Υπάρχει όμως και ο όγκος του. Που είναι η χρεοκοπία του ΕΟΤ ως Οργανισμού. Ενός Οργανισμού που αύτη τη στιγμη είναι ανοιχτός σέ οφειλές της τάξεως των 2 δισ. δρχ. περίπου, όχι μόνο μέσα στην Ελλάδα, αλλά—κυρίως—στό εξωτερικό. Οφείλονται με γάλα ποσά σέ συναλλαγμα για
ΣΥΝΕΧΕΙΑ ΣΤΗΝ ΣΕΛ. ——6

Εφτασαν με βάρκα στην Κω

Και τα παιδιά τους έφεραν στην Ελλάδα Τούρκοι φυγάδες!..

Είναι αντίθετοι με το καθεστώς

ΜΙΑ ΤΕΤΡΑΜΕΛΗΣ οικογένεια Τούρκων και ένας φίλος τους, βγήκαν στη Κώ και ζήτησαν από τίς αστυνομικές αρχές του νησιού πολιτικό άσυλο, αναφέροντας πώς είναι αντίθετοι μέ τό καθεστώς της χώρας τους.

Μέ μία βάρκα έφυγαν από την Αλικαρνασσό τα πέντε άτομα και έφτασαν στό λιμάνι της Κώ. Στή συνέχεια παρουσιάσθηκαν αμέσως στίς αρχές, λέγοντας πώς αποφάσισαν νά εγκαταλείψουν τήν χώρα τους και γι' αύτό ήλθαν στην Ελλάδα να ζητήσουν άσυλο. Από τούς πέντε Τούρκους, οι δύο είναι μικρά παιδιά. Ένα αγοράκι πέντε χρόνων και ένα κοριτσάκι λίγων μηνών. Οι γονείς τους δέν θέλησαν νά τά άφησουν σέ συγγενείς στη χώρα τους και προτίμησαν να τα πάρουν μαζί τους.

Οι ΠΕΝΤΕ Τούρκοι μετά τίς διατυπώσεις πού έγιναν, στη Κώ, μεταφέρθηκαν χτές στην Ρόδο, όπου και παραδόθηκαν στό Τμήμα Ασφαλείας. Κατά την έξέταση τους στη Ρόδο, ισχυρίσθηκαν και πάλι ότι θέλουν άσυλο και πώς δέν μποροΰν νά ζήσουν στή χώρα τους μέ τό καθεστώς αύτό.

Μετά τίς αναγκαίες διατυπώσεις οι φυγάδες θά μεταφερθοΰν στό Κέντρο Πολιτικών Προσφύγων στό Λαύριο, μέχρις ότου εξετασθοΰν οι αίτήσεις γιά τήν παροχή ή όχι άσύλου στην Ελλάδα.

Μὲχρι να ξεκαθαρίσει το ΕΣΥ

Ζητούν αναβολή για να ορκιστούν οι τρεις γιατροί

Εχει προγραμματιστεί για την Τρίτη

ΔΕΝ πρόκειται να ορκισθεί κανένας γιατρός της Ρόδου που πήρε διορισμούς για το ΕΣΥ, εάν δεν ξεκαθαρισθούν οι συνθήκες και οι συγκεκριμένοι όροι εργασίας τους με το νέο σύστημα.

● Τα παραπάνω αναφέρουν χτεσινές δημοσιογραφικές πληροφορίες που προσθέτουν ότι δέν πρόκειται κανένας γιατρός της Ρόδου να ορκισθεί την Τρίτη, αλλά αντίθετα ζήτησαν 15νθήμερη αναβολή από το Δ.Σ. του Νοσοκομείου για να μπορέσουν να ενημερωθοΰν ποιές θα είναι ακριβώς οι συνθήκες της δουλειάς τους.

ΑΥΤΗ ΤΗΝ στιγμή, τόνιζαν, με το θέμα του ΕΣΥ επικρατεί χάος και κανένας δέν ξέρει εάν ορισθοΰν τι ακριβώς τούς περιμένει: Ποιος θα είναι ο μισθός, ποιο το ωράριο, με τι συνθήκες θα δουλεύουν οι υπόλοιποι που δέν είναι ενταγμένοι στο σύστημα και ένα σωρό άλλα ερωτηματικά που μένουν αναπάντητα.

«Είναι αδιανόητο — συνέχισαν— να υπάρχουν δύο μέτρα και δύο σταθμά, όταν αυτοί που θα ενταχθοΰν στο ΕΣΥ κλείσουν τα ιατρεία τους και περιορισθοΰν στους μισθούς τους, ενώ όσοι δέν έχουν ενταχθεί θα έχουν τα ιατρεία τους, θα κάνουν τις ώρες που δουλεύουν και σήμερα και θα είναι άνετοι και ελεύθεροι.

Δεν αρνούμεθα να υπηρετή-
ΣΥΝΕΧΕΙΑ ΣΤΗΝ ΣΕΛ. ——6

Οπως άλλωστε ανεμένετο

Μιυρό το ποσοστό των δημ. υπαλ]λων που απήργησαν χτες

Λειτοὺργησαν υπηρεσίες και σχολεία

ΚΑΝΟΝΙΚΑ λειτούργησαν χτες γυμνάσια και λύκεια της Δωδεκάνησου αφού οι περισσότεροι καθηγητές δεν πήραν μέρος στην 24ωρη πανελλαδική απεργία που κήρυξε η ΑΔΕΔΥ για τα πρόσφατα οικονομικά μέτρα. Επίσης λειτούργησαν τα περισσότερα δημοτικά σχολεία και νηπιαγωγεία, ενώ το συνολικό ποσοστό των απεργών κυμάνθηκε γύρω στο 30 τ.ο.

☆ Αναλυτικά στα γυμνάσια της Ρόδου χτες οι απεργοί ήταν οι εξής:

● 1ο Γυμνάσιο (Καπνοβιομηχανία): Από τους 25 απήργησαν οι 18.

● 2ο Γυμνάσιο (Κεραμεικός): Από τους 16 απήργησαν μόνο οι δύο.

● 3ο Γυμνάσιο (Βενετόκλειο): Από τους 25 απήργησε ο ένας.

● 4ο Γυμνάσιο (Καζούλειο): Από τους 22 απήργησαν οι πέντε.

Στο 1ο Λύκειο Ρόδου (Βενετόκλειο) από τους 31 συνολικά καθηγητές απήργησαν οι εννέα.

☆ Ίδια κατάσταση παρουσιάσθηκε και στις δημόσιες υπηρεσίες. Από τους 180 υπαλλήλους Μ.Ε. απήργησαν οι 31, ενώ δέν απήργησε κανένας πτυχιούχος.

Στο Δικαστήριο από τους 52 υπαλλήλους απήργησε μόνο μία, ενώ στο Δήμο Ρόδου από τους 88 υπαλλήλους απήργησαν οι 40.

ΠΑΝΤΩΣ ΕΙΝΑΙ γεγονός ότι η απεργία των δημοσίων υπαλλήλων δέν πέτυχε, αφού οι εργαζόμενοι στο σύνολό τους ανόμπα-
ΣΥΝΕΧΕΙΑ ΣΤΗΝ ΣΕΛ. ——7

Για καταμέτρηση των σταυρών

Μόνο μια ένσταση υποβλήθηκε για τις συνοικιακές

«Παζάρι» για τα προεδρεία

ΜΟΝΟ μία ένσταση είχε υποβληθεί μέχρι χτές στην εκλογική επιτροπή από τόν εκλεγέντα στην συνοικία Μακρύ Στενό, Κάλλιστο Δισκογεωργίου, για κατάτρηση σταυρών, ενώ η προθεσμία υποβολής ενστάσεων, λήγει τη Δευτέρα στίς 12 το μεσημέρι.

● Οπως φαίνεται άρκετοί από τούς ψηφοφόρους που δέν εξελέγησαν, κάνουν ενστάσεις γιά καταμετρήσεις σταυρών, άλλοι δέ περισσότεροι σκοπεύουν να τις υποβάλουν την Δευτέρα, τελευταία μέρα υποβολής των ενστάσεων.

ΕΠΙΣΗΣ θεωρείται ότι η ΔΗΚΙ της συνοικίας Αγιου Ροδίνι—Φανερωμένη θα υποβάλει ένσταση γιά νά ξαναμετρηθοΰν τά ψηφοδέλτια που πήρε η παράταξη στίς εκλογές και θα ζητήσει να ελεγχθοΰν ξανά τα ψηφοδέλτια που είχαν άκυρωθεί από την εφορευτική επιτροπή.

Ο λόγος, είναι ότι η ΔΗΚΙ χάνει την πέμπτη έδρα επειδή έχει υπόλοιπο 73 ψηφοδέλτια έναντι 74 πού πήρε η ΔΕΚ και η οποία κέρδισε τελικά την έδρα (δηλαδή υπάρχει ένας ψήφος διαφορά).

Μετά την υποβολή των ενστάσεων, η εκλογική επιτροπή θα συνεδριάσει την Τρίτη ή την Τετάρτη για να προβεί στην εκδίκασή τους και στη συνέχεια θα γίνει η οριστική ανακήρυξη των εκλεγέντων.
ΣΥΝΕΧΕΙΑ ΣΤΗΝ ΣΕΛ. ——7

Ελπξε η αποχή των ελεγκτών

Κανονικά γίνονται τώρα τα δρομολόγια της «Ολυμπιακής»

Ματαιώθηκε μόνο μια πτήση για Ρόδο

ΟΙ ΕΛΕΓΚΤΕΣ ενέργειας κυκλοφορίας διέκοψαν από χτες το πρωί την αποχή από φαγητό και ύπνο και έτσι μόνο μία πτήση της Ολυμπιακής Αεροπορίας» δεν εκτελέσθηκε. Οι υπόλοιπες έγιναν κανονικά, αν και είχαν καθυστερήσεις.

ΠΡΟΧΤΕΣ το βράδυ έγινε συνάντηση μεταξύ εκπροσώπων των ελεγκτών και του υπουργού Προεδρίας κ. Τσοχατζόπουλου προκειμένου να τερματισθεί η αποχή. Αποφασίσθηκε να αρχίσει διάλογος για τα προβλήματα του κλάδου και έτσι οι ελεγκτές αποφάσισαν να αναστείλουν την αποχή τους για 15 μέρες περίπου.

☆ Στη Ρόδο δέν έγινε χτες η πρώτη πρωϊνή πτήση από Αθήνα και αντίστροφα και αυτό για τι η αποχή των ελεγκτών δέν είχε λήξει. Μετά όμως έγιναν κανονικά οι πτήσεις. Αξίζει πάντως να σημειωθεί ότι η πτήση των 10 έφτασε στη Ρόδο στίς 12 περίπου το μεσημέρι.

ΠΑΡΑΛΛΗΛΑ κανονικά έγιναν και οι τοπικές πτήσεις από Ρόδο για τα νησιά της Δωδεκανήσου και εξυπηρετήθηκε το επιβατικό κοινό.

● ΣΤΗ ΡΟΔΟ πάντως λόγω της αποχής τρεις υπάλληλοι της ΥΠΑ βγήκαν ελεύθεροι υπηρεσίας. Οι υπόλοιποι καταβάλλοντας προσπάθειες ήταν με τα «δόντια» στίς θέσεις τους, μη παίρνοντας φαγητό και παραμένοντας ξάγρυπνοι για να επιλυθοΰν τα αιτήματά τους.

Συνεχίζονται οι έφοδοι της Αστυνομίας

Συνελήφθησαν χτες τέσσερα άτομα που έπαιζαν... «Θανάση»

Μαζί με τον λεσχειάρχη

ΤΕΣΣΕΡΑ άτομα συνελήφθησαν χτες τό μεσημέρι με την κατηγορία ότι έπαιζαν τό τυχερό παιχνίδι «Θανάσης», ενώ μαζί μ' αύτούς συνελήφθη και ο ιδιοκτήτης της λέσχης και παραπέμφθηκαν στόν Εισαγγελέα Πρωτοδικών Ρόδου.

● Στίς 12 τό μεσημέρι άστυνομικοί της Ασφάλειας έκαναν έφοδο στό «Νεώριον» και συνέλαβαν τους Ιωάννη Δ. Διαμαντόπουλο, Χαυντίς Χ. Ούμετογλου, Στέργο Γ. Κοσκινιώτη, Κώστα Γ. Κοκκινογέννη, καθώς επίσης και τον ιδιοκτήτη του καταστήματος Φώτιο Γ. Λουτσιό ή οποία είχε επιτρέψει να παίζουν τό απαγορευμένο τυχερό παιχνίδι «Θανάσης».

ΟΙ ΑΣΤΥΝΟΜΙΚΟΙ κατάσχεσαν στην πράσινη τσόχα 106 τραπουλόχαρτα, ενώ δέν βρήκαν χρήματα. Επίσης κατάσχεσαν και το σημειωματάριο από όπου γράφονται οι πόντοι και τα «κάρτα» του κάθε παίχτη.

● Μέ την κατηγορία αύτή παραπέμφθηκαν άργά το απόγευμα στόν Εισαγγελέα Πρωτοδικών Ρόδου, άπ' όπου άφέθηκαν ελεύθεροι για να δικασθοΰν σε τακτική δικάσιμο.

Σεμινάριο στη Ρόδο για τον ΦΠΑ

Την προσεχή Δευτέρα, 2 Δεκεμβρίου και ώρα 6 μ.μ. θα λειτουργήσει στην αίθουσα διαλέξεων του Εμπορικού και Βιομηχανικού Επιμελητηρίου Ρόδου επί τριήμερο ειδικό σεμινάριο για το φόρο επί της προστιθεμένης αξίας. Το παραπάνω σεμινάριο οργανώνεται με πρωτοβουλία του Εμπορικού και Βιομηχανικού Επιμελητηρίου Ρόδου και σκοπός του είναι η ενημέρωση των επιχειρηματιών και γενικότερα των παραγωγικών τάξεων πάνω στις βασικές αρχές που θα διέπουν τη λειτουργία του ΦΠΑ και στις επιπτώσεις και στα προβλήματα που θα δημιουργήσει ο φόρος σε διάφορες κατηγορίες επιχειρήσεων.

● Στο σεμινάριο αυτό θα αναπτύξει το θέμα ο Οικονομολόγος διδάκτορας κ. Κώστας Ζαχαρόπουλος της Δ)νσεως Μελετών της Τράπεζας της Ελλάδος. Ο κ. Ζαχαρόπουλος έχει διδάξει στο Πανεπιστήμιο του Λονδίνου και εργάστηκε σαν ειδικός επιστημονικός συνεργάτης στο Υπουργείο Εθνικής Οικονομίας(1980-83)και σαν μέλος σε διάφορες επιτροπές ΦΠΑ του Υπουργείου Οικονομικών (1981-83). Σήμερα εργάζεται σαν Οικονομολόγος στη Διεύθυνση Οικονο
ΣΥΝΕΧΕΙΑ ΣΤΗΝ ΣΕΛ. ——7

Πνίγηκε γυναίκα στη Λέρο

ΜΙΑ ΓΥΝΑΙΚΑ 32 χρόνων αυτοκτόνησε στη Λέρο πέφτοντας στην θάλασσα. Πρόκειται για την Μαρία Σπ. Δρόσου, από την Αθήνα και προσωρινά κάτοικο Λέρου που χτες στις 10 το πρωί βρέθηκε από τους λιμενικούς πνιγμένη στη περιοχή των μπαζών του λιμανιού Λακί.

Ανακρίσεις κάνει το Λιμεναρχείο Λέρου.

Αλλάζουν τους κινητήρες

Γίνεται έλεγχος σε φορτηγά αυτοκίνητα για «παρατυπίες»

Αγνωστα τα αποτελέσματα

ΕΛΕΓΧΟΥΣ στους κινητήρες των φορτηγών αυτοκινήτων κάθως και στα φορτία που μεταφέρουν, έκαναν οι τροχονόμοι της Ρόδου. Αφορμή για τους ελέγχους αυτούς, ήταν έγγραφο του Τμήματος Συγκοινωνιών σύμφωνα με το οποίο υπήρχαν υποψίες πως πολλά φορτηγά αυτοκίνητα έχουν αλλάξει τον κινητήρα τους, χωρίς να έχουν ενημερώσει σχετικά το Τμήμα Συγκοινωνιών.

● Μαζί με τους τροχονόμους ήταν και υπάλληλοι του Συγκοινωνιών αλλά τα αποτελέσματα των ελέγχων αυτών δεν έγιναν γνωστά. Θεωρείται πάντως ότι θα επαναληφθοΰν από τα μικτά αυτά συνεργεία.

ΠΑΡΑΤΗΡΕΙΤΑΙ επίσης πολλές φορές ότι φορτηγά αυτοκίνητα ιδιωτικής χρήσης να μεταφέρουν διάφορα πράγματα που δέν έχουν καμιά σχέση με την άδεια τους. Δηλαδή αγροτικό φορτηγό αυτοκίνητο ιδιωτικής χρήσης μεταφέρει ηλεκτρικά είδη και φυσικά αυτό εκτός του ότι απαγορεύεται, ζημιώνει και τους επαγγελματίες φορτηγατζήδες που βλέπουν να πέφτει συνεχώς η κίνηση τους.

● Εν τω μεταξύ καθημερινά οι τροχονόμοι μοιράζουν δεκάδες κλήσεις για παρανόμες σταθμεύσεις με αποτέλεσμα πολλοί οδηγοί να παρουσιάζονται στον διοικητή του Τμήματος κ. Μουζή και να
ΣΥΝΕΧΕΙΑ ΣΤΗΝ ΣΕΛ. ——7

Επειδή δεν υπάρχουν ...καθίσματα

Ορθιοι εργάζονται οι νέοι υπάλληλοι του ΕΟΤ στη Ρόδο

Επεκτείνονται τα γραφεία του

ΟΙ ΔΕΚΑ υπάλληλοι που προσλήφθηκαν πρόσφατα από τον ΕΟΤ και διορίστηκαν στα γραφεία της Ρόδου, δέν έχουν...καθίσματα για να κεθήσουν! Έτσι, τις περισσότερες ώρες βρίσκονται όρθιοι η κάθονται !...εναλλάξ και μοιράζονται τις θέσεις με τους παλαιούς υπαλλήλους!

● Αυτά —τα όντως εξωφρενικά— συμβαίνουν στα γραφεία του ΕΟΤ της Ρόδου, ενώ έγιναν διαβήματα στις κεντρικές υπηρεσίες για να εγκριθεί πίστωση, ώστε ν' αγοραστοΰν καθίσματα και γραφεία για τους νέους υπαλλήλους.

ΟΠΩΣ ΕΙΝΑΙ γνωστό, —εκτός από τις προσλήψεις υπαλλήλων— ο ΕΟΤ έχει επεκτείνει και τα γραφεία του στη Ρόδο και χρησιμοποιεί το κτίριο όπου στεγάζονταν μέχρι πέρσι η —καταργηθείσα— Τουριστική Αστυνομία. Τα γραφεία αυτά έχουν ασπριστεί και επισκευασθεί, αλλά δέν υπάρχουν καθίσματα!

● Σε κάθε γραφείο θα εγκατασταθεί και μια υπηρεσία του ΕΟΤ της Ρόδου, που τώρα έχει διευρυμένες αρμοδιότητες για πάρα πολλά δουλειά.

Οι ΝΕΟΙ υπάλληλοι που προσλήφθηκαν πρόσφατα στον ΕΟΤ της Ρόδου είναι οι εξής: Αθανά
ΣΥΝΕΧΕΙΑ ΣΤΗΝ ΣΕΛ. ——7

Αφού κανένας δεν ενδιαφέρεται

Οι μαθητές φύτεψαν δέντρα στη Καλλιθέα

Μια αξιέπαινη πρωτοβουλία

ΕΚΑΤΟΝ είκοσι δενδράκια φύτεψαν χτες ενενήντα μαθητές της έκτης τάξης του 1ου Δημοτικού Σχολείου Ρόδου στην περιοχή της Καλλιθέας. Την ωραία αυτή πρωτοβουλία της δενδροφύτευσης στην περιοχή της Καλλιθέας και συγκεκριμένα στον χώρο που είχαν κατεί τα δένδρα, είχε ο Σύλλογος Γονέων και Κηδεμόνων.

● Χτες το πρωί η πρόεδρος του Συλλόγου κ. Ντίνα Καβασίλα, η γενική γραμματέας Σούλα Ιωσήφ μαζί με τους δασκάλους Ονούφριο Καραγιάννη, Μιχ. Χριστοφοράκη και Δημ. Διακολουκά συνόδεψαν ενενήντα μαθητές της έκτης τάξης στην Καλλιθέα όπου έγινε η δενδροφύτευση.

ΤΑ ΔΕΝΔΡΥΛΙΑ παραχώρησε η Διεύθυνση Δασών Δωδεκανήσου, ενώ εργαλεία για την δενδροφύτευση αγόρασε και τα έδωσε σε στους μαθητές η κοινότητα
ΣΥΝΕΧΕΙΑ ΣΤΗΝ ΣΕΛ. ——6

Του έκλεψαν το...λάδι!

ΕΙΚΟΣΙ κιλά λάδι και ένα ραδιομαγνητόφωνο κατήγγειλε ότι του έκλεψαν από το σπίτι του, στούς Γιεϊκους Λίνδου, ο ξένο δόχος Σάββας Σαββαΐδης. Ο κ. Σαββαΐδης, που μένει στη Ρόδο πήγε προχτές στίς 5 το απόγευμα στους Πεύκους, όπου έχει και έκεί σπίτι και διαπίστωσε ότι άγνωστος είχε παραβιάσει την πόρτα και πήρε δύο δοχεία μέ λάδι αξίας 12.000 δρχ. και ένα ραδιομαγνητόφωνο αξίας 20.000 δρχ.

ΖΟΡΜΠΑΣ
3 ΜΕΡΕΣ ΤΗΝ ΕΒΔΟΜΑΔΑ
— ΠΕΜΠΤΗ
— ΠΑΡΑΣΚΕΥΗ
— ΣΑΒΒΑΤΟ
Η ΔΙΑΣΚΕΔΑΣΗ ΣΑΣ
ΤΗΛΕΦΩΝΟ 36430

Γ. ΑΧΕΙΜΑΣΤΟΣ ΑΕ
ΑΝΩΝΥΜΟΣ ΤΕΧΝΙΚΗ & ΒΙΟΜΗΧΑΝΙΚΗ ΕΤΑΙΡΕΙΑ
ετοιμο μπετον
σιδηρος μπετον
ΕΓΚΑΤΑΣΤΑΣΕΙΣ: ΡΟΔΟΥ-ΛΙΝΔΟΥ 4ο Χλμ. τηλ. 29028-30290

ένα και περιποιημένο
Ούζο ΦΩΚΙΑΛΗ.
Περιποιημένο στήν άπόσταξη, τό άρωμα καί τή γεύση του. Μέ τό μεζέ πού άγαπάτε.
OYZO fokiali
ροδίτικο
καί περιποιημένο


Ἰατρική ἀνακοίνωσις

Ὁ ἰατρὸς

ΔΗΜΗΤΡ Ν. ΠΑΠΑΚΩΝΣΤΑΝΤΙΝΟΥ
ΚΑΡΔΙΟΛΟΓΟΣ

Δέχεται ΜΕΓΑΛΟΥ ΚΩΝ)ΝΟΥ 39
(παραπλεύρως ΙΚΑ)
5.30—8.30 μ.μ.
ΤΗΛΕΦΩΝΑ: οἰκίας 31812—ἰατρείου 33015

ΣΥΓΧΑΡΗΤΗΡΙΟ

Στὴν ἀγαπημένη μας ἀνηψιὰ ΜΑΡΙΑ ΜΕΡΚ. ΠΑΠΑΜΙΧΑΗΛ Μαθηματικό, ποὺ πῆρε τὸν Μεταπτυχιακὸ τίτλο στὴν Πληροφορικὴ καὶ Ἐπιχειρησιακὴ Ἔρευνα ἀπὸ τὴν Φυσικομαθηματικὴ Σχολὴ τοῦ Πανεπιστημίου Ἀθηνῶν, εὐχόμαστε θερμὰ συγχαρητήρια καὶ καλὴ σταδιοδρομία.

Οἱ θεῖοι της

Γιώργος καὶ Τούλα

Παπαδοπούλου.

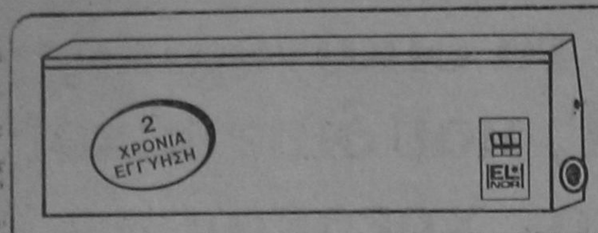

ΘΕΡΜΟΠΟΜΠΟΙ - ΝΟΡΒΗΓΙΑΣ

ΥΠΕΡΕΧΟΥΝ ΔΙΟΤΙ

1)ΕΧΟΥΝ ΧΑΜΗΛΟ ΚΟΣΤΟΣ ΑΓΟΡΑΣ ΚΑΙ ΧΑΜΗΛΟΤΕΡΟ ΚΟΣΤΟΣ ΚΑΤΑΝΑΛΩΣΗΣ
2)ΔΕΝ ΞΗΡΑΙΝΟΥΝ ΤΟΝ ΑΕΡΑ ΚΑΙ ΔΙΑΤΗΡΟΥΝ ΥΓΕΙΙΝΗ ΤΗΝ ΑΤΜΟΣΦΑΙΡΑ
3)ΔΕΝ ΧΡΕΙΑΖΕΤΑΙ ΙΔΙΑΙΤΕΡΗ ΕΓΚΑΤΑΣΤΑΣΗ ΣΚΑΨΙΜΑΤΑ Κ.Τ.Λ.
4)ΜΠΟΡΕΙΤΕ ΝΑ ΘΕΡΜΑΝΕΤΕ ΑΝΕΞΑΡΤΗΤΑ ΟΠΟΙΟ ΧΩΡΟ ΚΑΙ ΟΠΟΤΕ ΘΕΛΕΤΕ
5)ΟΜΟΙΟΜΟΡΦΗ ΘΕΡΜΑΝΣΗ ΓΙΑΤΙ ΚΥΡΙΑ ΑΚΤΙΝΙΒΟΛΟΥΝ ΣΤΟ ΧΩΡΟ ΘΕΡΜΑΙΝΟΝΤΑΣ ΤΑ ΑΝΤΙΚΕΙΜΕΝΑ ΚΑΙ ΤΟΥΣ ΑΝΘΡΩΠΟΥΣ
6)ΠΕΡΝΕΤΕ ΤΑ ΣΩΜΑΤΑ ΤΟ ΠΡΩΙ ΚΑΙ ΤΟ ΑΠΟΓΕΥΜΑ ΕΧΕΤΕ ΘΕΡΜΑΝΣΗ

ΜΕΛΕΤΗ & ΕΓΚΑΤΑΣΤΑΣΗ ΔΩΡΕΑΝ

Ν. ΚΑΜΠΟΥΡΑΚΗΣ - Μ. ΦΛΑΓΓΟΣ
ΑΓΙΑΣ ΑΝΑΣΤΑΣΙΑΣ 9 Τηλ. 31320-20859



Παρασκευή 29—11—1985

Προβολή 9—11 μ.μ.

«ΤΑ ΠΑΝΤΡΟΛΟΓΗΜΑΤΑ»

Σκηνοθεσία: Ρόμπερτ Ἄλτμαν.

Παίζουν: Βιττόριο Γκάσμαν, Μία Φάρροου, Τζεραλντίν Τσάπλιν, Λίλιαν Γκίς.

Θέμα τῆς ταινίας δὲν εἶναι ὁ θεσμὸς τοῦ γάμου, ἀλλὰ ἡ τελετή. Μία τελετὴ ποὺ γίνεται ἡ ἀφορμὴ νὰ ἀποκαλυφθοῦν οἱ καλὰ κρυμμένες πτυχὲς τῆς καθημερινότητάς των, Πρωταγωνιστῶν: συγγενεῖς τῆς νύφης καὶ τοῦ γαμπροῦ.

ΠΟΛΙΤΙΣΤΙΚΟΣ ΟΡΓΑΝΙΣΜΟΣ ΔΗΜΟΥ ΡΟΔΟΥ

και ΚΙΝΗΜΑΤΟΓΡΑΦΙΚΗ ΛΕΣΧΗ ΡΟΔΟΥ

ΠΑΙΔΙΚΟΣ ΚΙΝΗΜΑΤΟΓΡΑΦΟΣ
Κινηματοθέατρο

ΔΗΜΟΤΙΚΟ

Η ΧΙΟΝΑΤΗ
ΚΑΙ Ο ΜΙΚΡΟΣ ΠΡΙΓΚΗΠΑΣ

Ενα ἀριστούργημα, πλημμυρισμένο ἀπὸ χιοῦμορ καὶ κέφι. Κυριακὴ 1)12)85. Ὥρα 11 π.μ.

ΔΡΑΧΜΕΣ 50

ΠΝΕΥΜΑΤΟΘΕΡΑΠΕΥΤΡΙΑ
ΨΥΧΟΕΡΕΥΝΗΤΡΙΑ



ΓΩΓΩ ΛΥΚΟΠΑΝΤΗ

Διπλωματοῦχος τῆς Παγκοσμίου Ὁμοσπονδίας Θεραπευτῶν Ἀγγλίας καὶ μέλος τοῦ Κέντρου Ψυχικῶν Ἐρευνῶν Λονδίνου καὶ τῆς Π.Ψ.Κ.Ε.Ε. δέχεται στὸ γραφεῖο της, τηλ. 26-031 στὴν ὁδὸ Γρηγορίου Ε καὶ Δενδρινοῦ Γωνία ἀρ. 1 ἑπτὰ Βαγιές.

Καὶ σᾶς περιμένει νὰ σᾶς καταπλήξει μὲ τὶς καταπληκτικές της δυνατότητες σὲ ὁποιονδήποτε θέμα σᾶς ἀπασχολεῖ ἐπαγγελματικό, αἰσθηματικό, οἰκογενειακὸ κλπ.

ΤΗΛΕΟΡΑΣΗ ΣΗΜΕΡΑ

Ε.Ρ.Τ. 1

4.00 Α-ΜΠΕ-ΜΠΑ-ΜΠΛΟΜ
4.30 ΧΟΡΕΥΩ, ΧΟΡΕΥΕΙΣ, ΧΟΡΕΥΕΙ
4.45 ΤΟΥ ΚΟΣΜΟΥ.. ΤΑ ΑΝΘΡΩΠΑΚΙΑ ΝΕΑ ΣΕΙΡΑ
5.00 ΕΚΠΑΙΔΕΥΤΙΚΗ ΤΗΛΕΟΡΑΣΗ
6.30 ΕΙΔΗΣΕΙΣ
6.45 ΦΡΟΥΤΟΠΙΑ ΝΕΑ ΣΕΙΡΑ
7.15 ΘΕΑΤΡΙΚΟΙ ΔΙΑΛΟΓΟΙ
7.25 ΑΦΡΙΚΗ Σειρὰ ντοκιμαντὲρ ἀγγλικῆς παραγωγῆς
8.25 ΕΔΩ ΚΑΙ ΣΗΜΕΡΑ
9.00 ΕΙΔΗΣΕΙΣ
9.50 ΕΛΛΗΝΙΚΗ ΤΗΛΕΤΑΙΝΙΑ «Ὁδὸς Πανεπιστημίου δὲν ὑπάρχει»
11.05 ΚΙΝΗΜΑΤΟΓΡΑΦΙΚΗ ΛΕΣΧΗ
12.00 ΕΙΔΗΣΕΙΣ
00.35 ΚΙΝΗΜΑΤΟΓΡΑΦΙΚΗ ΛΕΣΧΗ

Ε.Ρ.Τ. 2

5.00 ΨΗΦΙΔΩΤΟ Παιδικὸ πρόγραμμα
5.30 ΤΑ ΠΑΝΩ ΚΑΤΩ Νέα ἀγγλικὴ σειρὰ γιὰ μικροὺς καὶ μεγάλους
6.00 ΕΙΔΗΣΕΙΣ
6.30 Ο ΑΓΡΙΟΣ ΚΟΣΜΟΣ ΤΩΝ ΖΩΩΝ
6.45 ΜΑΠΕΤ ΣΟΟΥ
7.10 Η ΓΛΩΣΣΑ ΤΗΣ ΤΕΧΝΗΣ
8.00 ΣΤΟΥΝΤΙΟ Α΄ ΕΛΛΗΝΕΣ ΤΡΑΓΟΥΔΙΣΤΕΣ
8.25 ΑΠΟ ΤΗ ΖΩΗ ΕΝΟΣ ΠΑΝΤΡΕΜΕΝΟΥ Ἀγγλικὴ σειρὰ τεσσάρων ὡριαίων ἐπεισοδίων
9.30 ΕΙΔΗΣΕΙΣ
10.05 ΤΡΥΦΕΡΗ ΕΙΝΑΙ Η ΝΥΧΤΑ Ἀγγλικὴ σειρὰ τοῦ BBC ἑξὶ ὡριαίων ἐπεισοδίων
11.05 ΜΟΥΣΙΚΗ ΛΕΣΧΗ
12.00 ΕΙΔΗΣΕΙΣ

Σκανδιναβία

Τακτικὲς πτήσεις γιά: ΚΟΠΕΓΧΑΓΗ ΣΤΟΚΧΟΛΜΗ ΕΛΣΙΝΚΙ

Ρωτῆστε σήμερα τὸν ταξιδιωτικό σας πράκτορα ἢ τὴν

AUSTRIAN AIRLINES

Ρόδος, γενικὸς πράκτορας «ΖΑΝΕΤΟΣ», τηλ. 20832

Οταν... μιλάμε για πίτσα
Οταν... μιλάμε για σπαγγέττι

LA PIZZAGIO

ΤΗΛΕΦΩΝΑ 25581—30823

Στο TITANIA

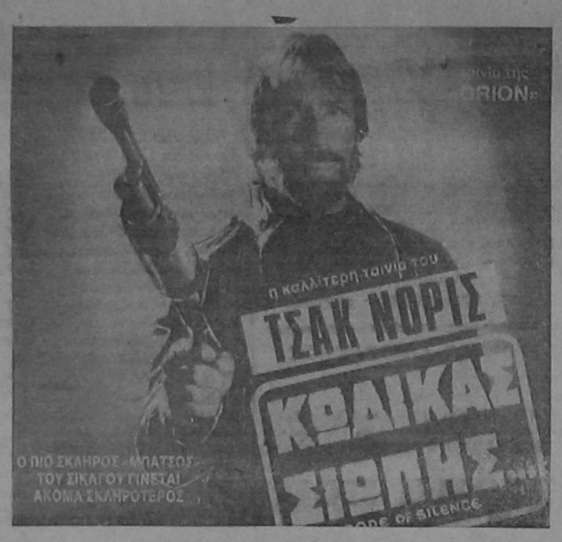

ΧΕΙΜΕΡΙΝΟΣ ΚΙΝΗΜ)ΓΡΑΦΟΣ

«ΠΑΛΛΑΣ»

ΠΡΟΓΡΑΜΜΑΤΑ

5.30—7.30, 7.30—9.30
και 9.30—11.30

ΣΗΜΕΡΑ

Ενα οἰκογενειακὸ καὶ κοινωνικὸ δράμα. Ενα σύγχρονο ἔργο ποὺ ἀγγίζει καὶ ἀναλύει σὲ βάθος ὅλα τὰ λεπτὰ σημεῖα ἑνὸς ζευγαριοῦ σὲ διάσταση καὶ τοπαντός ὅταν ὑπάρχουν παιδιά.

ΚΡΑΜΕΡ ΕΝΑΝΤΙΟΝ ΚΡΑΜΕΡ

Εγχρωμον—Κατάλληλον

Πρωταγωνιστοῦν

ΝΤΑΣΤΙΝ ΧΟΦΦΜΑΝ
ΜΕΡΥΛ ΣΤΡΗΠ

ΧΕΙΜΕΡΙΝΟΣ ΚΙΝΗΜ)ΓΡΑΦΟΣ

«ΤΙΤΑΝΙΑ»

ΕΝΤΕΛΩΣ ΑΝΑΝΕΩΜΕΝΟΣ

Τηλέφωνο 25876

ΠΡΟΓΡΑΜΜΑΤΑ
5.30—7.30, 7.30—9.30
και 9.30—11.30

ΣΗΜΕΡΑ

Οταν ὁ πιὸ σκληρὸς μπάτσος ἀπὸ Σικάγο γίνεται ἀκόμα σκληρότερος.

ΚΩΔΙΚΑΣ..ΣΙΩΠΗΣ
Η πιὸ δυναμικὴ ἐμφάνιση

τοῦ ΤΖΑΚ ΝΟΡΡΙΣ
Εγχρωμο—Κατάλληλο
ἀπὸ 13 ἐτῶν.

ΕΝΤΥ ΚΟΥΣΑΚ...ἕνας καλὸς μπάτσος σὲ πολὺ κακὴ μέρα.
ΤΗ ΔΕΥΤΕΡΑ
ΧΟΝΤΡΟΙ ΤΖΑΜΠΟΥΚΑΔΕΣ
Μὲ τὸν ΤΖΑΚΥ ΤΣΑΝ

ΧΕΙΜΕΡΙΝΟΣ ΚΙΝΗΜ)ΓΡΑΦΟΣ

ΕΘΝΙΚΟ ΘΕΑΤΡΟ

Τηλέφωνο 28823

ΠΡΟΓΡΑΜΜΑΤΑ

5.30—7.30, 7.30—9.30
και 9.30—11.30

ΣΗΜΕΡΑ

Τὸ ἀριστούργημα τοῦ κορυφαίου σκηνοθέτη ΜΠΙΛΥ ΓΟΥΑΙΛΝΤΕΡ. Η ταινία ποὺ ἔχει μείνει σταθμὸς στὴν ἱστορία τοῦ καλοῦ κινηματογράφου

ΤΡΟΤΕΖΑ

Πρωταγωνιστεῖ στὸν ρόλο τῆς γλυκιᾶς LIMA ἡ μοναδικὴ ΣΙΡΛΕΥ ΜΑΚΛΕΗΝ
καὶ ὁ ἀσυνάγωνιστος
ΤΖΑΚ ΛΕΜΟΝ

Εγχρωμο—Κατάλληλο
ἀπὸ 13 ἐτῶν.

ΧΕΙΜΕΡΙΝΟΣ ΚΙΝΗΜ)ΓΡΑΦΟΣ

«ΟΛΥΜΠΙΑ»

ΠΡΟΓΡΑΜΜΑΤΑ

5.30—7.30, 7.30—9.30
και 9.30—11.30

ΣΗΜΕΡΑ

Σήμερα, μία ὑπερπαραγωγὴ τοῦ ἑλληνικοῦ κινηματογράφου. Μία ταινία σέξ. Μία ἀποθέωση τῆς ἑλληνικῆς ὁμορφιᾶς, μὲ τὶς ὡραιότερες σέξ στὰρ τοῦ ἑλληνικοῦ κινηματογράφου. Μία παρέλαση καλλειστίων. Μία ἐπίδειξη ὁμορφιᾶς καὶ φινέτσας.

Σ Κ Υ Ψ Ε...

Πρωταγωνιστοῦν
ΚΩΣΤΑΣ ΣΑΜΑΡΑΣ
ΚΑΤΕΡΙΝΑ ΣΠΑΘΗ
ΜΠΕΛΛΑ ΠΑΠΑ
ΛΙΑ ΧΑΤΖΗ
Εγχρωμον—Ακατάλληλον

ΚΙΝΗΜΑΤΟΘΕΑΤΡΟΝ

«ΜΕΤΡΟΠΟΛ»

Τηλ. 28400

ΠΡΟΓΡΑΜΜΑΤΑ

5.30—7.30, 7.30—9.30
και 9.30—11.30

ΣΗΜΕΡΑ

Μία κωμωδία ποὺ ἀρέσει σὲ ὅλους. Μὲ τὸν μοναδικὸ ΕΝΤΥ ΜΕΡΦΥ
Ε'ναι ἄγριος σὰν σίφουνας.
Εἶναι μεγάλος τιλακατζής.
Εἶναι ἀπίθανος σὲ δυναμισμὸ καὶ μπρίο. Εἶναι ὁ πιὸ ἀπίθανος μπάτσος ποὺ θὰ σᾶς αἰχμαλωτίσει μὲ τὰ ἀπίθανα κόλπα του καὶ τὸ ἀφθονο χιοῦμορ του.
Ο ΜΠΑΤΣΟΣ ΤΟΥ ΜΠΕΒΕΡΛΥ ΧΙΛΛΣ

Μία καταπληκτικὴ ἀστυνομικὴ κωμωδία γεμάτη δράση, δυναμισμό, πλάκα καὶ ἀφθονο γέλιο.
Πρωταγωνιστοῦν
ΕΝΤΥ ΜΕΡΦΥ
ΜΑΡΤΙΝ ΜΠΡΕΣΤ
Κατάλληλον ἀπὸ 13 ἐτῶν
ΣΤΟ ΣΙΝΕΑΚ
Ο ΑΝΘΡΩΠΟΣ ΠΟΥΜΑ

ΕΝΑΡΞΗ ΠΡΟΓΡΑΜΜΑΤΟΣ 10 Μ.Μ.



ποιότητα στη διασκέδαση

rodos by night

ΡΕΖΕΡΒΕ ΤΗΛ. 28675

ΖΕΤΤΑ ΖΑΦΕΙΡΙΟΥ

Δημ. Κρανάς | Νατάσα Μάρα | Κωστ. Κληματιανός

ΜΑΤΙΝΑ ΙΑΤΡΟΥ - ΝΕΝΑ ΤΖΑΝΕΤΑΚΗ - ΑΡΕΤΗ ΚΡΕΠΑΠΑ - ΤΕΡΕΖΑ

ΑΝΕΞΑΡΤΗΤΗ ΗΛΕΚΤΡΙΚΗ ΚΕΝΤΡΙΚΗ ΘΕΡΜΑΝΣΗ
ΧΩΡΙΣ ΠΕΤΡΕΛΑΙΟ & ΚΟΙΝΟΧΡΗΣΤΑ



WARP Σουηδικά Καλοριφέρ
2 χρόνια εγγύηση

ΦΑΝΤΑΣΤΙΚΗ ΑΠΟΔΟΣΗ
ΘΕΡΜΟΤΗΤΑΣ
ΜΕΓΑΛΗ ΟΙΚΟΝΟΜΙΑ
4/ΠΛΗ ΑΠΟΔΟΣΗ
4/ΠΛΗ ΕΠΤΑΧΥΝΣΗ ΑΕΡΑ
ΑΙΣΘΗΤΙΚΑ ΤΕΛΕΙΑ
ΔΕΝ ΠΙΑΝΟΥΝ ΧΩΡΟ
ΛΕΙΤΟΥΡΓΟΥΝ ΕΝΤΕΛΩΣ
ΑΥΤΟΜΑΤΑ ΚΑΙ ΑΝΕΞΑΡΤΗΤΑ
ΤΟΠΟΘΕΤΟΥΝΤΑΙ ΣΕ ΑΠΛΗ ΠΡΙΖΑ

WARP Ζεσταίνουν Οικονομικά, Υγιεινά
ΑΠΟΚΛΕΙΣΤΙΚΟΣ ΑΝΤΙΠΡΟΣΩΠΟΣ
ELEKTROKLIMA: ΑΘΗΝΑ ΜΕΝΑΝΔΡΟΥ 20 Τηλ. 52.41.042

ΑΝΤ/ΠΟΣ ΔΩΔΕΚΑΝΗΣΟΥ: ΚΕΝΤΡΟ ΕΝΕΡΓΕΙΑΣ & ΚΛΙΜΑΤΙΣΜΟΥ
ΑΝΝΗΣ ΜΑΡΙΑΣ 77 ΡΟΔΟΣ Τηλ. 33.969.

ΣΥΖΗΤΗΣΗ ΣΤΗ ΒΟΥΛΗ ΓΙΑ ΤΑ ΚΑΥΤΑ ΘΕΜΑΤΑ

ΣΥΝΕΧΕΙΑ ΑΠΟ ΤΗΝ 1η ΣΕΛΙΔΑ

του μαθητή, όπως επίσης και για την δολοφονική επίθεση κατά των αστυνομικών.

Στο μεταξύ, την μεγάλη του ανησυχία για την πολιτική κατάσταση εξεδήλωσε ο πρόεδρος της «Ν.Δ.» κ. Κων. Μητσοτάκης κατά τη διάρκεια της σημερινής συναντήσεως του με τους πολιτικούς συντάκτες, όταν του ζητήθηκε να σχολιάσει τα τελευταία γεγονότα (Πολυτεχνείο, βόμβα εναντίον αυτοκινήτου των ΜΑΤ κ.λ.π.). «Είμαι πολύ ανήσυχος. Και είναι αυτός ένας απ' τους λόγους που ζητώ (από τον πρωθυπουργό) να παρουσιαστώ στην τηλεόραση, να μιλήσω στον ελληνικό λαό». Και πρόσθεσε ευθύς αμέσως: «Αισθάνομαι την ανάγκη να βοηθήσω όσο μπορώ όχι σαν άτομο, φυσικά σαν αρχηγός της «Ν.Δ.», το κόμμα να βοηθήσει όσο μπορεί για ομαλές πολιτικές εξελίξεις. Γιατί υπάρχουν πράγματα που με ανησυχούν».

Και υπενθύμισε χτεσινή ανακοίνωση της Ν. Δ. με την οποία ουσιαστικά απλώνει χέρι στην Κυβέρνηση στο θέμα της τρομοκρατίας. Δεν κάνω πλέον την επίθεση που δικαιούμαι να την κάνω και αποφεύγω την κριτική, διότι θα ήθελα να συμφωνήσουμε, να πορευτούμε μαζί ένα δρόμο. Γιατί δηλαδή στο θέμα της τρομοκρατίας δεν μπορούν τα ελληνικά πολιτικά κόμματα να συμφωνήσουν; Και να κάνουμε στην Ελλάδα αυτό που έκαναν οι Ιταλοί. Γι' αυτό ζητώ διάλογο στην τηλεόραση και ζητώ να γίνει μία εξεταστική επιτροπή απ' τους βουλευτές, απ' τη Βουλή η οποία μπορεί να βοηθήσει θετικά σ' αυτή την υπόθεση.

Στην συνέντευξη με τους πολιτικούς συντάκτες ο κ. Μητσοτάκης ανεκοίνωσε ότι ζητάει απ' τον πρωθυπουργό να εγκρίνει την μετάδοση απ' την τηλεόραση την προσεχή εβδομάδα συνέντευξής του πρός τους πολιτικούς συντάκτες.

Εκδήλωσε ότι είναι απαράδεκτο ο πρωθυπουργός και η κυβέρνηση του ν' αρνούνται την ενημέρωση (με διάλογο στη Βουλή) και τώρα και την πληροφόρηση του λαού απ' τις εφημερίδες. Είπε ειδικότερα ότι η άρνηση του πρωθυπουργού στο δικαίωμα της πληροφόρησης είναι άρνηση της Δημοκρατίας.

Συναυλίες από μαθητές μουσικής

Με την εύκαιρία της καθιέρωσης του 1985 σάν Παγκοσμίου Έτους Κλασσικής Μουσικής, ο Πολιτιστικός Οργανισμός Δήμου Ρόδου σε συνεργασία με τα Παραρτήματα Ωδείων Ρόδου και τους άλλους μουσικούς φορείς της πόλης Ρόδου, οργανώνει σειρά από συναυλίες μαθητών μουσικής στό Δημοτικό Θέατρο το Σάββατο 30 Νοεμβρίου και ώρα 7 μ.μ.

Η είσοδος είναι ελεύθερη γιά το κοινό.

Οι εκδηλώσεις αύτές αφιερώνονται στη μνήμη της Κλικλής Λαμπαδαρίου, που τόσα έδωσε για τη μουσική.

Τα ποσοστά για τους ξηρούς καρπούς

Ποσοστά μικτού κέρδους καθορίστηκαν για την πώληση ξηρών καρπών με αγορανομική διάταξη που εξέδωσε χτες το υπουργείο Εμπορίου.

Σύμφωνα με την απόφαση τα ποσοστά αυτά διαμορφώνονται για την χονδρική πώληση 10ο)ο και για την λιανική 25ο)ο.

Ζωντανή φάτνη πάλι στη Σάλακο

Η ΖΩΝΤΑΝΗ Φάτνη θα λειτουργήσει και πάλι στο σπήλαιο της Σαλάκου, με πρωτοβουλία του πολιτιστικού συλλόγου του χωριού. Η έναρξη θα γίνει τις παραμονές των Χριστουγέννων όπως άλλωστε γίνεται τα τελευταία χρόνια και θα υπάρξει ωράριο, το οποίο θα ανακοινωθεί έγκαιρα.

Ο πολιτιστικός σύλλογος του χωριού διοργανώνει το προσεχές Σάββατο 30 Νοεμβρίου, χορό σπερίδα στο χωριό, τα έσοδα της οποίας θα χρησιμοποιηθούν για την οργάνωση της Φάτνης.

ΕΛΛΗΝΙΚΗ ΔΗΜΟΚΡΑΤΙΑ
ΣΧΟΛΗ ΤΟΥΡΙΣΤΙΚΩΝ ΕΠΑΓΓΕΛΜΑΤΩΝ
ΕΚΠΑΙΔΕΥΤΗΡΙΟ ΑΝΩΤΕΡΗΣ ΕΚΠΑΙΔΕΥΣΗΣ
ΡΟΔΟΥ

Ανακοίνωση

Το ξενοδοχείο «ΞΕΝΙΑ ΗΛΙΟΣ» Ρόδου, της Σχολής Τουριστικών Επαγγελμάτων, προτίθεται να προσλάβει ένα υδραυλικό.

Η σχέση εργασίας του παραπάνω, θα είναι Ιδιωτικού Δικαίου, ορισμένου χρόνου, διάρκειας ενός (1) έτους, από την πρόσληψη με τρίωρη απασχόληση ημερησίως.

Η προθεσμία υποβολής αιτήσεων, είναι δέκα (10) ημέρες από τη δημοσίευση της πρόσκλησης.

Περισσότερες πληροφορίες, μπορούν να πάρουν οι ενδιαφερόμενοι, από το ξενοδοχείο «ΞΕΝΙΑ ΗΛΙΟΣ», τηλ. 24-190.

Ρόδος, 28 Νοεμβρίου 1985
Ο Διευθυντής
Δ. Καραχοντζίτης

«BLUE NOTE»
Μαζί σας καί τό χειμώνα κάθε
ΠΑΡΑΣΚΕΥΗ—ΣΑΒΒΑΤΟ και ΚΥΡΙΑΚΗ
ΑΛΕΞ. ΔΙΑΚΟΥ 30—ΤΗΛ. 34582

Ιταλ Κεραμ
Η μεγαλύτερη βιομηχανία κεραμουργικών προϊόντων τώρα καί στή Ρόδο.
— Τούβλα όλων των διαστάσεων: 6Χ9Χ19—20Χ19Χ9—27Χ9Χ15.
— Τουβλέτες γιά γρήγορη δουλειά καί άπόδοση
• Φθηνότερα καί άπό τά ντόπια τούβλα.
— Κεραμίδια γαλλικά—ρωμαϊκά—βυζαντινά, σέ μπαλέτες τών 200 τεμαχίων, χωρίς καμιά φθορά. Γρήγορη παράδοση.
• Ζητείστε τα σέ όλες τίς μάντρες οικοδομικών ύλικών. Εμείς χαμηλώνουμε τίς τιμές στά οικοδομικά ύλικά.
— Μαρμαρόσκονη Πάρου 2.200 τό κυβικό.
— Έλαφρόπετρα Νισύρου 850 τό κυβικό.
— Άμμος 900 τό κυβικό.
— Ύδρασβεστος Δράμας άπό τήν μεγαλύτερη βιομηχανία τών Βαλκανίων.

Γιά παραγγελίες:
ΒΕΝΕΤΟΚΛΕΩΝ 44 (πίσω άπό τό «ΜΕΤΡΟΠΟΛ»)
ΤΗΛΕΦΩΝΑ 28282 καί 28469
ΒΑΣΙΛΗΣ ΑΠΟΣΤΟΛΟΠΟΥΛΟΣ
Αύτός πού σέβεται καί έκτιμά τά χρήματα τού πελάτη

Κέντρο διασκέδασης "ΝΕΡΑΪΔΑ"
ΑΚΤΗ ΜΙΑΟΥΛΗ 32
ΚΑΙ ΟΡΦΑΝΙΔΟΥ 57
ΩΡΑ ΕΝΑΡΞΕΩΣ 10 Μ.Μ
ΜΕ ΠΟΛΛΗ ΑΓΑΠΗ ΚΑΙ ΥΠΟ ΝΕΑ ΔΙΕΥΘΥΝΣΗ ΑΝΟΙΞΑΜΕ ΚΑΙ ΣΑΣ ΠΕΡΙΜΕΝΟΥΜΕ ΚΑΘΕ ΒΡΑΔΥ
ΣΕΡΓΙΟΣ ΣΤΑΜΕΛΑΚΟΣ - ΒΕΡΑ ΣΑΜΙΟΥ
Εφη Μηχελά - Παναγιώτης Ξενιδάκης
Μαρία -Αντζελ Ζαφηροπούλου - Γιάνα Γρήβα
ΜΑΡΙΑ ΛΩΡΕΝ - ΑΝΝΑ ΒΕΛΗ - ΦΡΑΓΚΕΣΚΑ - ΡΑΝΙΑ - ΜΑΡΙΑ
Δ)ΝΣΗ ΟΡΧΗΣΤΡΑΣ: ΑΡ. ΣΕΒΑΣΤΗΣ
ΜΠΟΥΖΟΥΚΙ: ΡΟΔΙΤΗΣ
«RESERVE» ΤΗΛ. 30-181

ΝΕΟ ΚΟΣΜΙΚΟ ΚΕΝΤΡΟ ΦΑΝΤΑΣΙΑ Διασκεδάσεως
ΚΑΡΟΛΙΝΑ ΝΟΜΙΚΟΥ - ΣΑΚΗΣ ΜΑΝΤΖΑΝΟΣ
Πένυ Παυλάκη - Φάνης Μεζίνης - Λίλια Μουσούρη
Σόου γούμαν ΜΑΡΙΝΑ ΜΑΡΙΝΗ Ηθοποιός ΣΤΥΡΟΣ ΝΤΑΦΛΟΣ μίμος
Ηθοποιός τραγ. ΜΑΡΙΑΝΑ ΚΑΣΤΑΝΙΑ - ΚΑΤΕΡΙΝΑ ΜΕΤΑΞΑ - ΒΑΣΙΛΗΣ ΧΑΛΚΙΑΣ
Μπουζούκι: ΠΑΝ. ΚΟΓΚΑΣ
ΚΑΛΛΙΤΕΧΝΙΚΟΣ ΔΙΕΥΘΥΝΤΗΣ: ΠΑΝ ΛΑΜΠΡΙΝΑΚΟΣ
ΡΕΖΕΡΒΕ ΣΤΑ ΤΗΛ. 21633—32574
ΔΙΕΥΘΥΝΣΗ: ΚΡΗΤΙΚΑ

ΑΝΑΚΟΙΝΩΣΙΣ
Παρελήφθη νέο μοντέλο VIDEO NV 460
της NATIONAL PANASONIC
4 προγράμματα σε 14 μέρες προγραμματισμό
ΤΙΜΕΣ ΑΣΥΝΑΓΩΝΙΣΤΕΣ
ΑΒΕΤΕ Κ. ΚΩΣΤΑΡΙΔΗΣ
ΠΛ. ΣΥΜΗΣ 6. ΤΗΛ. 20874

ΖΗΤΕΙΤΑΙ

ΖΗΤΕΙΤΑΙ προς αγοράν άδεια ΤΑΞΙ με έδρα Ρόδο η και το αυτ)το μαζί.
Τηλ. 32171, 9—3.

ΖΗΤΕΙΤΑΙ είδικευμένος τεχνίτης άλουμινίων.
Πληρ. τηλ. 27082—34415
Ε. Κρανίδης

ΖΗΤΕΙΤΑΙ διαμέρισμα 3—4 ύπνοδωματίων γιά τετραμελή οίκογένεια.
Τηλ. 29989 — 34445.

ΖΗΤΕΙΤΑΙ μονοκατοκία πρός ένοικίαση στά Τριάντα.
Τηλ. 34436.

ΖΗΤΕΙΤΑΙ δεσποινίς διά μόνιμη έργασία, γνωρίζουσα λογιστικά άπαραίτητες συστάσεις.
Τηλ. 33689.

ΖΗΤΕΙΤΑΙ δεσποινίς γιά BAR βραδυνές ώρες.
Τηλ. 24696.

Χοροεσπερίδα στην ΣΑΛΑΚΟ

Ο Πολιτιστικός Σύλλογος Σαλάκου

«ΤΟ ΣΠΗΛΑΙΟ»

διοργανώνει το Σάββατο 30—11—85 στην Σάλακο χοροεσπερίδα με λαχειαγορά μιας γούνας, αξίας 50.000 δρχ. Τα έσοδα της εκδήλωσης θα διατεθούν για την λειτουργία της φάτνης.
Τιμή εισόδου 300 δραχμές.

Ἰατρική ἀνακοίνωση

Τό μικροβιολογικό έργαστήριο τού ίατρού

ΙΩΑΝΝΗ ΜΗΝΕΤΤΟΥ

λειτουργεί πάλι κανονικά στό έπί τής όδού Σοφοκλή Βενιζέλου 1 (έναντι ΣΑΚΚΗ).
ΤΗΛΕΦΩΝΑ: Ἰατρείου 29864—Οἰκίας 23424

Ἰατρική ἀνακοίνωση

Ὁ ἰατρός

ΣΤΕΡΓΟΣ Σ. ΜΑΚΑΡΟΥΝΑΣ

ΕΙΔΙΚΟΣ ΠΑΘΟΛΟΓΟΣ

τ. ἰατρός Α' Πανεπιστημιακής Κλινικής Πανεπιστημίου Ἀθηνών

Δέχεται κάθε μέρα 5—8 μ.μ. καί τό Σάββατο 8.30 π.μ.—13 στό ἰατρείο του: Δημοκρατίας 22 (άπέναντι στόν κιν)φο ΠΑΛΛΑΣ).
Τηλ. ἰατρείου 26812
Τηλ. σπιτιού 33515

ΝΙΚΗΤΑΣ Ε. ΠΟΛΕΜΙΚΟΣ

ΨΥΧΟΛΟΓΟΣ

ΔΙΔΑΚΤΩΡ ΠΑΝΕΠΙΣΤΗΜΙΟΥ ΝΕΑΣ ΥΟΡΚΗΣ ΜΕΛΟΣ ΑΜΕΡΙΚΑΝΙΚΗΣ ΨΥΧΟΛΟΓΙΚΗΣ ΕΤΑΙΡΙΑΣ ΚΑΘΗΓΗΤΗΣ ΠΑΙΔΑΓΩΓΙΚΗΣ ΑΚΑΔΗΜΙΑΣ

ΣΥΜΒΟΥΛΕΥΤΙΚΗ ΚΑΙ ΨΥΧΟΘΕΡΑΠΕΙΑ

(Ἀγωνία, άγχος, κατάθλιψη, ἀ'υ'πνία, φοβίες. Ψυχοπνευματική άξιολόγηση μαθητών, προβληματική συμπεριφορά παιδιών καί έφήβων, νυχτερινή ένούρηση, ύπερκινηκότητα, ψυχοσωματικές διαταραχές).
Δέχεται: Τετάρτη 5—7 μ.μ. καί Σάββατο 9—12 π.μ.

ΔΙΕΥΘΥΝΣΗ: Ε. ΜΠΕΒΙΝ 9

ΤΗΛΕΦΩΝΟ 34067

ELEGANT



- Τά μαννεκέν τής Ἀθήνας φορούν κοσμήματά μας.
- Κολλεξιόν ἀπό τήν Ἀμερική. Ὅλοι οἱ μεγάλοι στάρ τού κινηματογράφου χρησιμοποιούν τά δικά μας κοσμήματα.

ELEGANT

- Φέραμε στό μαγαζί μας τά κοσμήματα τής ΤΖΟΑΝ ΚΟΛΙΝΣ μέ τή φίρμα «DYNASTY».
- Εὐρωπα'ι'κά—άμετάβλητα. Προτιμούνται γιατί είναι τά καλύτερα.
- Καδένες μέ Ντουμπλέ Κ. 22 τής GOLDEN TOUCH.
- Τιμές άφάνταστα λογικές.

ΠΛΟΥΣΙΑ ΣΥΛΛΟΓΗ ΑΠΟ ΧΕΙΜΕΡΙΝΑ ΚΟΣΜΗΜΑΤΑ

Α. Γ. ΜΑΝΔΑΛΑΣ
ΦΟ ΜΠΙΖΟΥ ΕΥΡΩΠΑ.Ι.ΚΑ ΚΟΣΜΗΜΑΤΑ
Πλ. Ιπποκράτους 1—Τηλ. 22008—34864
ΡΟΔΟΣ

ΠΡΟΟΔΟΣ - ΜΙΚΡΕΣ ΑΓΓΕΛΙΕΣ - ΠΡΟΟΔΟΣ - ΜΙΚΡΕΣ ΑΓΓΕΛΙΕΣ

ΖΗΤΑΜΕ ένα άνομο που πιστεύει στήν προσωπική του ίκανότητα, δέν φοβάται τή σκληρή δουλειά καί θέλει νά αμείβεται άνάλογα μέ τίς προσπάθειές του. Στό άτομο πού έχει αὐτά τά προσόντα μαζί μέ τά άπολυτήρια στρατού καί γυμνασίου προσφέρουμε έργασία μέ έξαιρετικές δυνατότητες καριέρας καί εἰσοδήματος.
Πληροφορίες στό τηλ. 25502—31544 ώρες 7—8 μ.μ.

ΔΙΑΦΟΡΑ

ΠΑΡΑΔΙΔΟΝΤΑΙ Μαθηματικά, Φυσική, Χημεία, Γυμνασίου —Λυκείου από πτυχιούχο Φυσικομαθηματικό, δίδακτρα προσιτά.
Τηλ. 34198.

ΠΩΛΕΙΤΑΙ ΜΠΕΤΟΝΙΕΡΑ 1 1)2 σάκου με αναβατόριο σε αρίστη κατάσταση.
Πληρ. τηλ. 85495 από 10 μ.μ.

ΠΩΛΕΙΤΑΙ σκυλάκι σαλονιού 5 μηνών μίνι Πεκινουά χρώματος άσπρο—καφέ, έμβολιασμένο γιά ένα χρόνο μέ ταυτότητα καί κάρτα έμβολιασμού.
Τηλ. 28837, 32474 καί 30181.

ΑΠΟΦΡΑΚΤΙΚΗ ΡΟΔΟΥ
Ἀποφράξεις «ξεβουλώματα». Ἀναλαμβάνωμε πάσης φύσεως ξεβουλώματα, όχετών κ.τ.λ. μέ ή λεκτρικά μηχανήματα ΑΜΕΡΙΚΗΣ. Στό τηλ. 30805.

ΚΡΑΣΙΑ ΓΑΛΛΙΑΣ
Γνωρίζουμε στούς φίλους καί πελάτες μας ότι παραλάβαμε τά φιμισμένα γαλλικά κρασιά CHABLIS, CHATEAUNEUF DU PAPE COTE DU RHONE, BAUJOLAIS, BORDEAUX, BLANC DES BLANCS SAINT EMILION, DAME ROSE. Ἐπίσης διαθέτουμε τά περίφημα κρασιά ΜΠΟΥΤΑΡΗ καί ΚΑΡΡΑ
Εἰσαγωγεύς
ΝΙΚΗΤΑΣ ΚΑΡΑΚΑΤΣΑΝΗΣ
Παπάγου 12
Τηλέφωνο 24-184.

Καθηγήτρια Ιταλικής γλώσσας διπλωματούχος Ιταλικού Πανεπιστημίου, παραδίδει μαθήματα κατ' οίκον. Πληροφορίες τηλέφωνο 31782.

ΑΝΑΛΑΜΒΑΝΩ βαψίματα, μερεμέτια καί κηπουρικές έργασίες, μέ πείρα.
Τηλ. 33187.

ΠΡΑΚΤΟΡΕΙΟΝ ΤΑΞΙΔΙΩΝ ΤΗΛΕΜΑΧΟΣ ΚΑΒΑΔΑΣ
όδός Καρπάθου, άρ. 20
Τηλέφ. 22156 ή 23427
ΕΚΔΙΔΟΜΕΝ:
1) ΔΙΑΒΑΤΗΡΙΑ
2) ΑΕΡΟΠΟΡΙΚΑ ΕΙΣΙΤΗΡΙΑ μέ τήν ΟΛΥΜΠΙΑΚΗ δι' ΑΘΗΝΑΣ καί άλλες πόλεις.
3) Φθηνά άεροπορικά εἰσιτήρια διά ΕΥΡΩΠΗ — ΑΜΕΡΙΚΗ — ΑΦΡΙΚΗ — ΑΣΙΑ καί ΑΥΣΤΡΑΛΙΑ μέ όλες τίς άεροπορικές έταιρίες.
4) Ἀνανεώσεις διπλωμάτων έρασιτεχνικών, έπαγγελματικών, Βέσπας καί Μοτοποδηλάτων.
5) Ἀδειες όδηγήσεως αὐτοκινήτων, έρασιτεχνικών καί έπαγγελματικών, βέσπας καί μοτοποδηλάτων.
6) Μετατρέπομεν εἰς τούς έχοντας άδεια όδηγού έξωτερικού ή INTERNATIONAL, χωρίς έξετάσεις εἰς ΕΛΛΗΝΙΚΗΝ.
7) Ἐκδίδομεν φοιτητικά εἰσιτήρια.
8) Δυνάμεθα νά αποστείλουμε μέ ΤΕΛΕΞ τά εἰσιτήρια τών ΦΟΙΤΗΤΩΝ πού σπουδάζουν εἰς τό έξωτερικό.
9) Ἐμείς έργαζόμασθε συνεχώς γιά σάς διά νά σάς προσφέρουμε ΦΘΗΝΑ ΑΕΡΟΠΟΡΙΚΑ ΕΙΣΙΤΗΡΙΑ. ΕΛΑΤΕ σέ μάς καί θά τό δια πιστώσετε.
ΣΗΜΕΙΩΣΑΤΕ:
ΠΡΑΚΤΟΡΕΙΟ ΤΑΞΙΔΙΩΝ ΤΗΛΕΜΑΧΟΣ ΚΑΒΑΔΑΣ
Όδός Καρπάθου άρ. 20 (παραπλεύρως Ταχυδρομικού Ταμιευτηρίου)
Τηλ. 22156 καί 24940.

ΕΠΙΣΚΕΥΕΣ ΑΛΟΥΜΙΝΙΟΥ
Ἐπισκευάζουμε καί έπιδιορθώνουμε πόρτες, παράθυρα, κλειδαριές καί παντός είδους άλουμινιού.
Πληροφορίες τηλ. 47255.

ΠΑΡΑΧΩΡΕΙΤΑΙ τηλέφωνο. Διαδικασία παραχωρήσεως στό τηλέφωνο 21952, ώρες καταστημάτων.

ΠΩΛΕΙΤΑΙ σύνθετο μεγάλο, τιμή εύκαιρίας, όδός Μεγ. Κων)νου 17.
Τηλ. 32328.

ΠΩΛΟΥΝΤΑΙ λόγω άναχωρήσεως κρεβατοκάμαρα, κουζίνα ήλεκτρική, σύνθετο, καθώς καί VIDEO BLAUNKPUND HI FI STEREO σέ τιμή εύκαιρίας.
Τηλ. 26719 καί 29302.

ΑΥΤΟΚΙΝΗΤΑ

ΠΩΛΕΙΤΑΙ Ρενώ Ντάτσια 12αρι, σέ καλή κατάσταση. Τιμή 380 000 δρχ.
Πληροφορίες τηλ. 20098.

ΠΩΛΟΥΝΤΑΙ:
1) ΔΥΟ SUZUKI 550 τετράπορτα σέ άρίστη κατάσταση.
2) ΕΝΑ BMW μικρό δίπορτο 110.000 δρχ.
3) Μιά μοτοσικλέτα YAMAHA—XT 125 EDURO σέ άρίστη κατάσταση. Φανοποιείον Ἐμμ. Βαρέλη.
Τηλ. 31173.

ΠΡΑΓΜΑΤΙΚΗ ΕΥΚΑΙΡΙΑ
ΛΟΓΩ άνάγκης ΠΩΛΕΙΤΑΙ SUZUKI GT 185 CC MONO 60.000 τοίς μετρητοίς.
Πληρ. τηλ. 33351.

ΠΩΛΗΣΕΙΣ

ΠΡΟΣΟΧΗ!
ΠΩΛΕΙΤΑΙ κτήμα στήν Κώ. Είναι άρτιο καί οἰκοδομήσιμο σέ μιά άπό τίς καλύτερες περιοχές τού νησιού. Τιμή 50 δρχ. τό τ.μ. Τηλέφ. 34954, ώρα 11—1 μεσημέρι.

ΠΩΛΕΙΤΑΙ διαμέρισμα 3άρι 80 τ.μ. Παρ. Ἀγ. Ἀναστασίας 109. Τιμή εύκαιρίας.
Πληρ. τηλ. 33075 ή 34100.

ΠΩΛΕΙΤΑΙ όπωροπαντοπωλείο σέ λογική τιμή.
Πληροφορίες τηλ. 31622.

ΜΕΓΑΛΗ ΕΥΚΑΙΡΙΑ
ΠΩΛΩ στό ΡΟΔΙΝΙ οἰκόπεδο γωνιακό οἰκοδομήσιμο καί άρτιο 600 τ.μ. σέ πολύ καλή τιμή.
Πληροφορίες κ. ΧΑΡΚΙΑΝΑΚΗΝ
Τηλ. 25391

ΠΩΛΩ στις Επτά Χουρμαδιές διαμέρισμα έτοιμο γωνιακό 80 τ.μ. ΜΟΝΟ με 3.500.000 μετρητοίς.
Πληροφορίες κ. ΧΑΡΚΙΑΝΑΚΗΝ
Τηλ. 25391

ΠΩΛΩ κατάστημα στην Καποδιστρίου (Μηχανουργεία) κατάλληλο για συνεργείο η αντιπροσωπεία ανταλλακτικών αυτοκινήτων 120 τ.μ. σε πολύ καλή τιμή.
Πληροφορίες κ. ΧΑΡΚΙΑΝΑΚΗΝ
Τηλ. 25391

ΠΩΛΩ διάρι έτοιμο στον Ἁγιο Νικόλαο αρίστης κατασκευής και σε λογική τιμή.
Πληροφορίες κ. ΧΑΡΚΙΑΝΑΚΗΝ
Τηλ. 25391

ΠΩΛΕΙΤΑΙ λούξ διαμέρισμα, 110 τ.μ., 3 ύπνοδωματίων, λίβινγκ ρούμ, 2 τουαλέτες, κουζίνα καθιστικό, ήλιακό θερμοσίφωνα, θερμοσυσσωρευτές. Θεμ. Σοφούλη 99, 3ος όροφος.
Τηλ. 9828791 Ἀθήνα.

ΠΡΟΣΟΧΗ
ΚΩΣ ΠΩΛΕΙΤΑΙ κτήμα άρτιο καί οἰκοδομήσιμο σέ πολύ ώραία περιοχή μέσα στό Δήμο Κώ μέ φώς καί νερό. Μόνο 70 δρχ. τό τ.μ.
Τηλ. 34954, ώρα 11—1 μεσημέρι.

ΠΩΛΟΥΝΤΑΙ: Στό Μόντε Σμίθ τρία (3) άγροτεμάχια έκτάσεως τό πρώτο 2.520 τ.μ., τό δεύτερο 1.210 τ.μ. καί τό τρίτο 1.115 τ.μ. στή τιμή τών 1.300 δρχ. τό τ.μ. Πληροφορίες στόν κ. Μιχάλη Τσέρκη στό τηλέφωνο 25.285 άπό τίς 5 ή ώρα τό άπόγευμα έως τίς 9 τό βράδυ.

ΜΕΓΑΛΗ ΕΥΚΑΙΡΙΑ
ΠΩΛΕΙΤΑΙ ταβέρνα πλήρως έξοπλισμένη έπί τής όδού Ἀγ. Ἀναστασίας.
Πληροφορίες έντός καί στό τηλ. 34540.

ΠΩΛΕΙΤΑΙ γωνιακό οἰκόπεδο μετ' άδείας (400 τ.μ.).
Πληροφορίες Ε. Κρανίδης.
Τηλ. 27082 — 26476.

ΠΩΛΟΥΝΤΑΙ άγροτεμάχια μετ' άδείας (2.000 τ.μ.—4.000 τ.μ.).
Πληροφορίες Ε. Κρανίδης.
Τηλ. 27082 — 26476.

ΠΩΛΩ διαμερίσματα ημιτελή στο Ροδίνι και στην Ανάληψη σε καλές τιμές 86—100—102 τ.μ.
Πληροφορίες κ. ΧΑΡΚΙΑΝΑΚΗΝ
Τηλ. 25391

ΠΩΛΟΥΝΤΑΙ λούξ διαμερίσματα. Ἐπί τής λεωφόρου Τριαντών κοντά στήν Ἀνοίξη πωλούνται λούξ διαμερίσματα τριάρια τών 80,88 τ.μ. καί ρετιρέ τών 86 τ.μ. καθώς καί τεσσάρι τών 107 τ.μ. κατασκευή ΠΡΑΣΙΝΟΥ.
Πληροφορίες τηλ. 24304.

ΠΩΛΟΥΝΤΑΙ οἰκόπεδα γιά βίλλες. Εἰς τήν ώραιώτερη περιοχή τής Ρόδου πωλούνται οἰκόπεδα τών 395 καί 316 τ.μ. μέ άδεια στό χέρι γιά 120 τ.μ. άνεξάρτητη βιλίτσα.
Ἐπίσης οἰκόπεδο τών 508 τ.μ. μέ άδεια στό χέρι γιά άνεξάρτητη βιλίτσα τών 152 τ.μ.
Πληροφορίες τηλ. 24304
Θ. ΠΡΑΣΙΝΟΣ.

ΠΩΛΟΥΝΤΑΙ ΤΑ ΚΑΤΩΘΙ ΑΚΙΝΗΤΑ:
1) 2άρια, 3άρια, 4άρια έτοιμα πλησίον τής Στ. Κωλιάδη.
2) 2άρια, 4άρι πλησίον Ἀννης Μαρίας.
3) 2 στρέμ., 4 στρ. στό ΤΣΑΙΡΙ, μέ άδεια.
4) 4άρι στή Ἀνάληψη.
5) Ἑστιατόριο μέ καλή πελατεία
6) Οἰκόπεδα έντός σχεδίου πόλεως Ρόδου
Πληροφορίες Ἐμμ. Κρανίδης
Δημ. Θεοδωράκη 15
Τηλ. 27082 — 26476.

ΠΩΛΕΙΤΑΙ μονοκατοικία 80 τ.μ. μέ δύο ύπνοδωμάτια καί αύλή στήν όδό Κομνηνών. Τιμή 1.650.000.
Πληροφορίες τηλ. 26476—27082 Ε. Κρανίδη.

ΕΝΟΙΚΙΑΣΕΙΣ

ΕΝΟΙΚΙΑΖΟΝΤΑΙ έπιπλωμένα δωμάτια έπί τής όδού 28ης Ὀκτωβρίου άρ. 46 (πλησίον Ἀκαδημίας).
Τηλ. 21815 καί 28007.

ΕΝΟΙΚΙΑΖΕΤΑΙ κατάστημα για οποιαδήποτε χρήση 50 τ.μ. στην καινούργια εκκλησία.
Τηλ. 35721 καί 21734.

ΕΝΟΙΚΙΑΖΕΤΑΙ κατάστημα 85 τ.μ., γωνιακό, κατάλληλο γιά κάθε χρήση, όδός Κωνσταντίνου Ὑδραίου άπέναντι άπό τήν νέα έκκλησία Ἀνάληψη. Ἐνοίκιο 20.000 δρχ.
Πληροφορίες τηλ. 22943.

ΕΝΟΙΚΙΑΖΟΝΤΑΙ έπιπλωμένα δωμάτια μέ τό μήνα στό κέντρο τής Παλιάς Πόλης σέ χαμηλές τιμές.
Τηλ. 20967.

ΕΝΟΙΚΙΑΖΕΤΑΙ κατάστημα με τουαλέττα Σκεύου Ζερβού άρ. 2.
Τηλ. 26642 και πληροφορίες δίπλα στο μπαράκι.

ΕΝΟΙΚΙΑΖΕΤΑΙ κατάστημα καί ώς άποθήκη 200 τ.μ. μέ φώς καί νερό όδός Κων)νου Τσαλδάρη, συνοικία Ἀγ. Τριάδος, πλησίον πολυκατοικίας ΖΑΡΑΝΝΗ.
Πληροφορίες στά τηλέφωνα 24868 καί 31296.

ΖΗΤΕΙΤΑΙ πωλήτρια πεπειραμένη να γνωρίζει αγγλικά για να εργασθεί σε μπουτίκ χειμώνα—καλοκαίρι.
Τηλ. 30068.

ΕΝΟΙΚΙΑΖΕΤΑΙ άποθήκη 65 τ.μ. έπί τής όδού Ἀννης Μαρίας γιά κάθε χρήση μέ φώς, νερό καί τουαλέττα.
Τηλ. 21146.

ΕΝΟΙΚΙΑΖΕΤΑΙ γκαρσονιέρα πλήρως έπιπλωμένη έπί τής όδού Μ. Κων)νου 45 κατάλληλη γιά δύο φοιτήτριες ή γιά ένα άνδρόγυνο.
Τηλ. 37530.

ΕΝΟΙΚΙΑΖΕΤΑΙ κατάστημα έπί τής Σωκράτους 27.
Πληρ. τηλ. 24024 καί 25379.

ΕΝΟΙΚΙΑΖΕΤΑΙ γκαρσονιέρα μέ ίδιαίτερο λουτροκαμπινέ πολυκουζινάκι κλπ.
Πληροφορίες τηλ. 27685.

ΕΝΟΙΚΙΑΖΕΤΑΙ τό κατάστημα SUPER MARKET τού ξενοδοχείου BELAIR στήν περιοχής Ἰξιάς μέ όλο τόν έξοπλισμό του.
Γιά περισσότερες πληροφορίες άπευθύνεσθε στόν διαχειριστή τού ξενοδοχείου κ. Μιχάλη Παπατσή καθημερινά άπό 9 π.μ. μέχρι 13.00 τηλ. 23.731 — 24861.

ΕΝΟΙΚΙΑΖΕΤΑΙ καινούργιο μαγαζί 41 τ.μ. κατάλληλο καί γιά σουβλάκια. Δημ. Ἀναστασιάδη τέρμα.
Τηλ. 34267.

ΤΟ ΠΡΑΤΗΡΙΟ ΒΕΝΖΙΝΗΣ

Σήμερα διανυκτερεύει τό πρατήριο βενζίνης τής ΜΟΜΠΙΛ τού Χαράλαμπου Ριζοπουλου, στην πλατεία Κόβα. Τηλ. 22298.

ΕΥΧΑΡΙΣΤΗΡΙΟ

Ο ΣΥΝΟΙΚΙΑΚΟΣ ΣΥΝΔΥΑΣΜΟΣ ΠΑ.Σ.Κ.

ΑΓΙΟΥ ΦΑΝΟΥΡΙΟΥ

αισθάνεται την υποχρέωση δια μέσω του Τύπου να εκφράσει τις βαθιές ευχαριστίες του σε όλους τους κατοίκους της συνοικίας μας για την ανανέωση της εμπιστοσύνης τους στα πρόσωπα του συνδυασμού μας.
Η συντριπτική υπεροχή καταξιωμένων ανθρώπων στη συνοικία διαβεβαιώνει όλους τους κατοίκους ότι θα συνεχίσει τη προσπάθεια αναβάθμισης της καθ' όλους τους τομείς υποβαθμισμένης συνοικίας μας και καλεί όλους σε ενεργό συσπείρωση μέσα στο όργανο της συνοικίας για πραγματική λα'ι'κή συμμετοχή για πιό ανθρώπινη Παλιά Πόλη.

ΠΑ.Σ.Κ.
ΑΓ. ΦΑΝΟΥΡΙΟΥ

Πωλοῦνται

ΤΑ ΚΑΤΩΘΙ ΑΚΙΝΗΤΑ

1) Οἰκόπεδο 395 τ.μ. μέ άδεια στό χέρι γιά άνεξάρτητη βίλλα τών 120 τ.μ.
2) Οἰκόπεδο 316 τ.μ. μέ άδεια στό χέρι γιά άνεξάρτητη βίλλα τών 120 τ.μ.
3) Οἰκόπεδο 508 τ.μ. μέ άδεια στό χέρι γιά άνεξάρτητη βίλλα τών 152 τ.μ.
4) Διαμέρισμα τεσσάρι έπί τής Λεωφόρου Τριαντών κοντά στήν Ἀνοίξη τών 107 τ.μ.
5) Διαμερίσματα τριάρια τών 80, 88 καί 86 τ.μ. ρετιρέ.
6) Ἀποθήκη 250 τ.μ. έπί τής Λεωφ. Τριαντών.

ΠΛΗΡΟΦΟΡΙΕΣ ΤΗΛ. 24304

Θ. ΠΡΑΣΙΝΟΣ

Ἰατρική ανακοίνωση

Ὁ ἰατρός

ΣΑΒΒΙΓΚΟΣ Σ. ΜΙΧΑΗΛ

ΔΕΡΜΑΤΟΛΟΓΟΣ — ΑΦΡΟΔΙΣΙΟΛΟΓΟΣ

ΔΕΡΜΑΤΟΛΟΓΟΣ—ΑΦΡΟΔΙΣΙΟΛΟΓΟΣ
έπανήλθε έκ τού έξωτερικού καί τό ἰατρείο του έπαναλειτουργεί κανονικά—Βενετοκλέων 117 (όπισθεν κινηματογράφου ΜΕΤΡΟΠΟΛ).
ΤΗΛΕΦΩΝΟ 28-391

Τηλέφωνο 28-391

Ἰατρική ανακοίνωση

Ὁ ἰατρός

ΔΗΜΗΤΡΗΣ ΓΕΩΡ. ΓΑΛΑΝΟΣ

ΧΕΙΡΟΥΡΓΟΣ
ΩΤΟΡΙΝΟΛΑΡΥΓΓΟΛΟΓΟΣ

τ. έπιστ. συνεργάτης Χειρουργικής Παίδων καί Ὠτορινολαρυγγολογικής Κλινικής ΤΖΑΝΕΙΟΥ ΝΟΣΟΚΟΜΕΙΟΥ ΠΕΙΡΑΙΩΣ
ΙΑΤΡΕΙΟΝ: Στεφ. Καζούλη 24—πλατεία Φώκιαλη
ΤΗΛΕΦΩΝΟ: 31-093
Δέχεται κάθε μέρα 8—1 π.μ. καί 4—7 μ.μ. καί Σάββατο πρωί 8—12 π.μ.
ΔΕΚΤΟΙ ΑΣΦΑΛΙΣΜΕΝΟΙ ΤΑΞΥ—ΔΗΜΟΣΙΟΥ

'ΡΟΔΙΑΚΗ ΚΤΗΜΑΤΙΚΗ,

ΑΝΕΣΤΗΣ ΣΑΒΒΑ·Ι·ΔΗΣ

ΚΤΗΜΑΤΟΜΕΣΙΤΙΚΟ ΓΡΑΦΕΙΟ

Εθελοντών Δωδεκανησίων αριθμός 29

Μέγαρο Κιοσόγλου, Γ! όροφος γρ. Νο 7

ΤΗΛΕΦΩΝΑ 26281—32616—23804

ΠΩΛΟΥΝΤΑΙ ΤΑ ΕΞΗΣ ΑΚΙΝΗΤΑ ΣΤΗ ΡΟΔΟ:

ΔΙΑΜΕΡΙΣΜΑΤΑ: 1) Στό ΖΕΦΥΡΟ 90 τ.μ.
2) Στή Νικηταρά 90 τ.μ.
3) Στή Κοδρικτώνος 90 τ.μ.
4) Στό ΡΟΔΙΝΙ 79—83 τ.μ.
5) Στή Λεωφ. Λίνδου 82 τ.μ.
6) Στή Πίνδου 114 τ.μ.
7) Στή Διαγοριδών 97 τ.μ. καί 45 τ.μ.
8) Στό ΜΗΔΕΙΑ 127 τ.μ.

ΓΚΑΡΣΟΝΙΕΡΕΣ: 1) Στήν ΑΝΝΗΣ ΜΑΡΙΑΣ 50 τ.μ.
2) Στή προέκτ. Θεμ. Σοφούλη 25 τ.μ.
3) Στή Νικηταρά 31 τ.μ. ρετιρέ.

ΜΟΝΟΚΑΤΟΙΚΙΕΣ: 1) Μεζονέττες 102 τ.μ. στό ΜΗΔΕΙΑ
2) Έναντι ΜΙΡΑ—ΜΑΡΕ 100 τ.μ.

ΚΑΡΑ ΓΙΑΠΙ : 1) Στό ΡΟΔΙΝΙ 54—80—100 τ.μ.
2) Στήν ΑΝΑΛΗΨΗ 82—102 τ.μ.

ΚΑΤΑΣΤΗΜΑΤΑ: 1) Στό ΡΟΔΙΝΙ κεντρικό 158 τ.μ.
2) Στή ΜΗΤΡΟΠΟΛΗ 35 τ.μ.
3) Στό ΣΤΑΔΙΟ 190 τ.μ.
4) Στά 100 Μαγαζιά 30 τ.μ.

ΓΡΑΦΕΙΑ : 1) Στό ΜΑΝΤΡΑΚΙ 27—63 τ.μ.
2) Στήν Ἐθελ. Δωδεκανησίων μέγαρο ΚΙΟΣΟΓΛΟΥ 62 τ.μ.

ΕΠΕΝΔΥΣΕΙΣ : Στό ΜΑΝΤΡΑΚΙ κτίριο κεντρικό. Δεκτές σοβαρές προτάσεις.

ΟΙΚΟΠΕΔΑ : 1) Στή προέκτ. Θεμ. Σοφούλη 340 τ.μ.
2) Στήν ΑΝΑΛΗΨΗ 400 τ.μ.
3) Στόν ΙΚΑΡΟ 600 τ.μ.
4) Ἐπί τής Λεωφ. Τριαντών κοντά στό ξενοδ. ΑΥΡΑ 728—400 καί 6.200 τ.μ.
5) Στήν ΙΞΙΑ 11.200 τ.μ. καί 5.500 τ.μ.
6) Κοντά στήν ΑΝΟΙΞΗ 3.500 τ.μ. μέ έπαυλη σέ μπετά 230 τ.μ.

ΞΕΝΟΔΟΧΕΙΑ : 1) Στά ΤΡΙΑΝΤΑ 600 κλινών.
2) Στή Ρόδο κοντά στό ΕΝΥΔΡΕΙΟ 70 κλινών. Δεκτές σοβαρές προτάσεις.

ΣΤΗ ΠΑΣΤΙΔΑ : 1) Οἰκόπεδο 530 τ.μ.

ΣΤΟ ΤΣΑΊΡΙ : Οἰκόπεδα 4.000—6.000—26.000 τ.μ.

ΣΤΗ Λ. ΚΑΛΛΙΘΕΑΣ: 1) Οἰκόπεδο έπί τής Λεωφόρου 11.400 τ.μ. μέ έγκριση άδειας τού ΕΟΤ γιά ξενοδοχείο 130 κλινών.
2) Κοντά στό ξενοδοχείο ΠΑΡΑΝΤΑΊ οἰκόπεδο παραλιακό 6.400 τ.μ. μέ έγκριση άδειας τού ΕΟΤ γιά ξενοδοχείο 85 κλινών. Δεκτές σοβαρές προτάσεις.

ΣΤΟ ΦΑΛΗΡΑΚΙ :: Παραλιακό οἰκόπεδο 25.000 τ.μ. μέ μεγάλη πρόσοψη στή λεωφόρο καί στή παραλία. Δεκτές σοβαρές προτάσεις.

ΣΤΑ ΚΟΛΥΜΠΙΑ : Οἰκόπεδα παραλιακά 5.000—16.000—23.000 τ.μ.

ΣΤΗ ΛΙΝΔΟ : 1) Οἰκόπεδα στό χωριό.
2) Παραλιακά οἰκόπεδα στούς ΠΕΥΚΟΥΣ 4.000—4.400 καί 15.000 τ.μ.
3) Οἰκόπεδα στά ΒΛΗΧΑ 3.500—4.000 τ.μ.

ΣΤΗ ΠΥΛΩΝΑ : Οἰκόπεδα στό χωριό.

ΣΤΗ ΛΑΡΔΟ : Οἰκόπεδο παραλιακό 80.000 τ.μ.

ΣΤΟ ΚΙΟΤΑΡΙ—ΓΕΝΝΑΔΙ: 1) Ἐπαυλις πολυτελείας
2) Οἰκόπεδα παραλιακά 3.000 καί 5.300 τ.μ.

ΤΟ ΓΡΑΦΕΙΟ ΜΑΣ ΑΝΑΛΑΜΒΑΝΕΙ ΕΠΙΣΗΣ ΤΗΝ ΠΩΛΗΣΗ ΑΚΙΝΗΤΩΝ ΣΑΣ.

novotherm

το πιο ζεστο όνομα στο σπιτι σας



ΟΛΛΑΝΔΙΚΟΙ ΛΕΒΗΤΕΣ ΑΤΟΜΙΚΗΣ ΘΕΡΜΑΝΣΗΣ: άπόδοση-ύγεία-οἰκονομία
ΑΠΟΚΛΕΙΣΤΙΚΟΣ ΑΝΤΙΠΡΟΣΩΠΟΣ ΔΩΔΕΚΑΝΗΣΟΥ
ΑΝΔΡΕΑΣ ΛΑΜΠΡΙΝΟΣ
ΛΕΩΦΟΡΟΣ ΛΙΝΔΟΥ 215 τηλ. 35909

Το εξοχικό κέντρο

ΑΝΟΙΞΙΣ

ΠΟΥ ΒΡΙΣΚΕΤΑΙ ΣΤΟΝ ΚΟΥΦΑ—ΕΝΑΝΤΙ ΑΕΡΟΔΡΟΜΙΟΥ

ΠΑΝΤΑ ΜΕ ΤΙΣ ΛΟΓΙΚΕΣ ΤΙΜΕΣ—ΤΟ ΩΡΑΙΟ ΣΕΡΒΙΣ—
ΤΗΝ ΕΚΛΕΚΤΗ ΤΟΥ ΚΟΥΖΙΝΑ
ΜΕΓΑΛΟ ΓΛΕΝΤΙ ΚΑΘΕ ΠΑΡΑΣΚΕΥΗ—ΣΑΒΒΑΤΟ—ΚΥΡΙΑΚΗ
ΜΕ ΤΟ ΚΡΗΤΙΚΟ ΣΥΓΚΡΟΤΗΜΑ ΤΟΥ



— ΓΙΩΡΓΟΥ ΠΑΡΑΓΥΙΟΥ—ΛΥΡΑ, ΤΡΑΓΟΥΔΙ
— ΚΩΣΤΑ ΧΑΤΖΗΒΑΣΙΛΗ—ΛΑΟΥΤΟ, ΤΡΑΓΟΥΔΙ
— ΜΙΧΑΛΗ ΓΚΑΛΩΝΑΚΗ—ΛΑΟΥΤΟ, ΤΡΑΓΟΥΔΙ

ΣΑΣ ΥΠΟΣΧΕΤΑΙ ΑΞΕΧΑΣΤΕΣ ΒΡΑΔΙΕΣ
ΓΙΑ ΚΡΑΤΗΣΕΙΣ ΤΗΛ· 91666
★ ΔΕΧΟΜΕΘΑ ΓΑΜΟΥΣ—ΒΑΠΤΙΣΕΙΣ—ΣΥΝΕΣΤΙΑΣΕΙΣ
ΕΥΧΑΡΙΣΤΟΥΜΕ

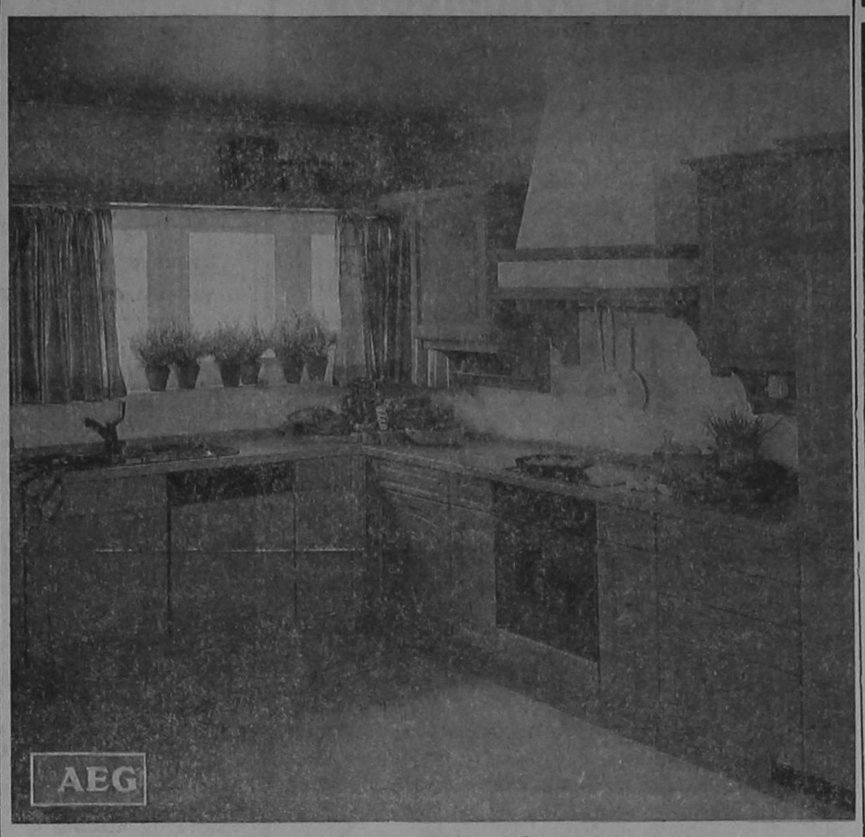

AEG

ΕΝΑ ΒΗΜΑ ΜΠΡΟΣΤΑ ΑΠΟ ΤΟ ΜΕΛΛΟΝ
Ἐντοιχισμένες Οἰκιακές Συσκευές A E G
ΖΗΣΤΕ ΤΗΝ ΤΕΧΝΟΛΟΓΙΑ

Κάντε πιό ἀνετο, πιό ὁμορφο, πιό οἰκονομικό τό καθημερινό σας νοικοκυριό μέ ἐντοιχισμένες ἠλεκτρικές συσκευές AEG.
Συνδυάζουν τήν πολύχρονη πεῖρα τῆς AEG μέ τίς πιό ἐξελιγμένες μορφές τῆς σύγχρονης τεχνολογίας. Ἀποκτεῖστε καί σεῖς τήν ὁλοκληρωμένη κουζίνα AEG
Γιά τήν ἐπιλωσή της ἐμπιστευθεῖτε τό γοῦστο σας, ἀλλά γιά τίς ἐντοιχισμένες ἠλεκτρικές συσκευές σας ἐμπιστευθεῖτε τήν προηγμένη τεχνολογία τῆς AEG.

Αφοὶ ΠΙΠΛΟΥΚΑ

Στεφάνου Καζούλη 23 καί Καρπάθου 6
ΤΗΛΕΦΩΝΑ: 25807 ΚΑΙ 28866

ΠΩΛΟΥΝΤΑΙ

ΜΟΝΑΔΙΚΕΣ ΕΥΚΑΙΡΙΕΣ

1) Οἰκόπεδο 1.000 τ.μ. στήν περιοχή Θεμ. Σοφούλη σέ τιμή μεγάλης εὐκαιρίας.
2) Μαγαζιά στήν Παλαιά Πόλη ἐπί τῆς ὁδοῦ Σωκράτους 20 τ.μ., 23 τ.μ., 27 τ.μ. καί 44 τ.μ.
3) Δυαράκι ἑτοιμοπαράδοτο στήν περιοχή Ἁγίου Ἰωάννου σέ καταπληκτική τιμή.
4) Οἰκόπεδα ἐντός πόλεως, στήν περιοχή Χαλκητῶν καί Καστελλοριζιῶν σέ πολύ καλές τιμές.
5) Διαμερίσματα δύο, τριῶν καί τεσσάρων κυρίων δωματίων στίς ὡραιότερες περιοχές τῆς πόλεως
6) Κτήματα σέ καταπληκτικές περιοχές τῆς πόλεως.

ΔΕΧΟΜΕΘΑ ΟΠΟΙΑΔΗΠΟΤΕ ΔΑΝΕΙΑ

ΟΔΟΣ ΔΗΜ. ΘΕΟΔΩΡΑΚΗ 40
2ος ὀροφος, γρ. 38—τηλ. 20989

Γ· ΝΕΟΦΥΤΟΥ

ΝΑΥΤΙΛΙΑΚΗ ΕΤΑΙΡΙΑ ΛΕΣΒΟΥ ΑΕ
ΧΕΙΜΕΡΙΝΑ ΔΡΟΜΟΛΟΓΙΑ
Φ)Β «ΑΛΚΑΙΟΣ»

Γνωρίζομεν εἰς τό ἐπιβατηγόν κοινόν ὅτι τό τα χύπλουν καί πολυτελές Ε)Γ—Ο)Γ «ΑΛΚΑΙΟΣ» θά ἐκτελεῖ καθ' ὁλη τήν χειμερινή περίοδο τ' ἀκόλουθα δρομολόγια ἐκ Ρόδου:
— Ἑκάστη ΤΡΙΤΗ—ΠΕΜΠΤΗ—ΣΑΒΒΑΤΟ, ὡρα 12.00 διά ΚΩ—ΚΑΛΥΜΝΟ—ΛΕΡΟ—ΠΑΤΜΟ—ΠΕΙΡΑΙΑ.

Δεχόμεθα ἐπιβάτες καί ὀχήματα.

ΠΡΑΚΤΟΡΕΙΟ «ΕΡΥΘΡΑ ΘΑΛΑΣΣΑ»
Ἀμερικῆς 11—13—ΤΗΛ. 27721—22460—22683

ΤΟ ΚΕΝΤΡΟ ΘΕΡΜΑΝΣΗΣ ΚΑΙ ΚΛΙΜΑΤΙΣΜΟΥ
ΑΝΝΗΣ ΜΑΡΙΑΣ 77
ΤΗΛ· 33969
ἀσχολεῖται ἀποκλειστικά μὲ
ΘΕΡΜΑΝΣΗ—ΚΛΙΜΑΤΙΣΜΟ—ΖΕΣΤΟ ΝΕΡΟ
Σᾶς προτείνει:
ΓΙΑ ΘΕΡΜΑΝΣΗ ΠΕΤΡΕΛΑΙΟΥ
τά προϊόντα πού παράγει ἡ ἀντιπροσωπεύει

Η SOULIS ΑΒΕΕ

- Λέβητες ἀτομικοί
- Λέβητες κεντρικοί
- Καυστῆρες
- Κυκλοφορητές
- Θερμαντικά σώματα
- Μονοσωλήνιο σύστημα μέ μονωμένο χαλκοσωλήνα μονωμένο χαλυβδοσωλήνα πλαστικό σωλήνα VPE
- Δεξαμενή πετρελαίου

ΓΙΑ ΖΕΣΤΟ ΝΕΡΟ

- Ἡλιακούς θερμοσίφωνες SOULIS
- Κεντρικά ἡλιακά συστήματα SOULIS
- Ἠλεκτρικούς θερμοσίφωνες SOULIS CLASS—SOULIS SUPER
- Ἠλεκτρομπόϊλερ SOULIS
- Μπόϊλερ τριπλῆς ἐνέργειες SOULIS

★ Ὅλα τα παραπάνω ἑτοιμοπαράδοτα σέ μάς. Δωρεάν μελέτη—ἐπίβλεψη ἀπό διπλωματούχους ἠλεκτρολόγους-μηχανολόγους-μηχανικούς Ε.Μ.Π. Ὑπεύθυνη ἐγκατάσταση ἀπό εἰδικευμένους τεχνίτες.

Ἐξουσιοδοτημένο ΚΑΤΑΣΤΗΜΑ SOULIS ΑΒΕΕ για τη Ρόδο

ΚΕΝΤΡΟ ΘΕΡΜΑΝΣΗΣ ΚΑΙ ΚΛΙΜΑΤΙΣΜΟΥ
ΑΝΝΗΣ ΜΑΡΙΑΣ 77
ΤΗΛ· 33969

ΣΚΑΠΤΙΚΑ ΜΗΧΑΝΗΜΑΤΑ
ΚΑΤΑΛΛΗΛΑ ΓΙΑ ΟΛΑ ΤΑ ΕΔΑΦΗ

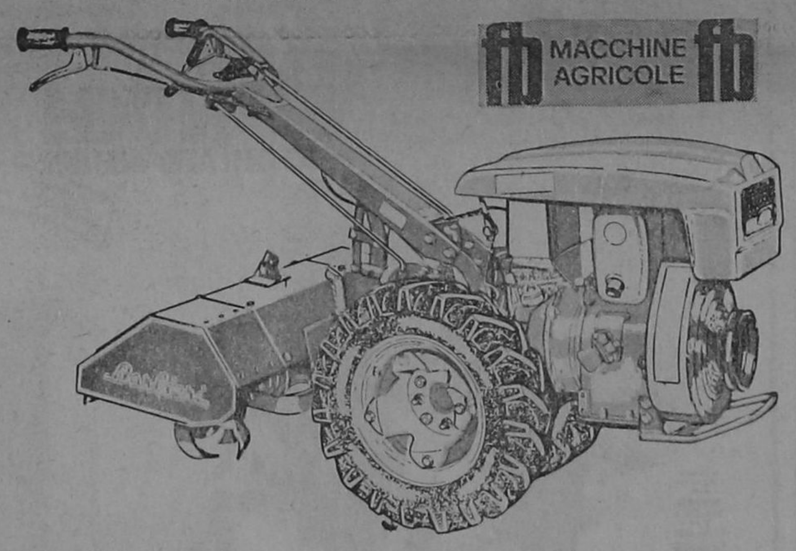

ΤΑ ΚΑΛΥΤΕΡΑ ΙΤΑΛΙΚΑ ΓΕΩΡΓΙΚΑ ΜΗΧΑΝΗΜΑΤΑ
ΟΡΓΩΝΟΥΝ—ΘΕΡΙΖΟΥΝ—ΚΛΑΔΕΥΟΥΝ—ΨΕΚΑΖΟΥΝ
—ΑΝΤΛΟΥΝ ΝΕΡΟ—ΜΕΤΑΦΕΡΟΥΝ
Εἰμαστε ὑπερήφανοι πού μέ αὐτά τα μηχανήματα συμβάλλουμε στήν ἀνάπτυξη τῆς γεωργίας στά Δωδεκάνησα.
ΑΚΟΜΗ ΜΕ ΠΑΛΙΕΣ ΤΙΜΕΣ
ΑΠΕΥΘΕΙΑΣ ΣΥΝΕΧΕΙΣ ΠΑΡΑΛΑΒΕΣ

Ν. Βαρδέλλης Α.Ε.

ΚΑΠΟΔΙΣΤΡΙΟΥ 21—ΤΗΛΕΦΩΝΑ 20696 καί 27774

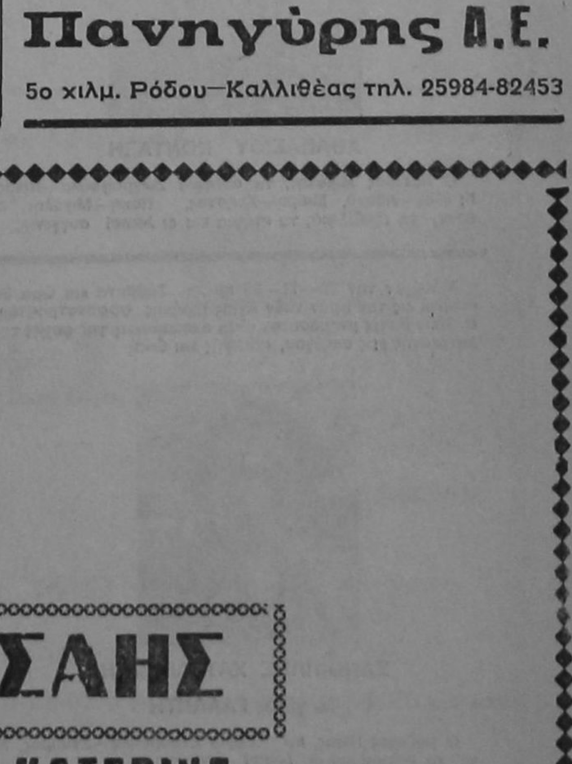

ΓΕΝΙΚΟΣ ΑΝΤΙΠΡΟΣΩΠΟΣ
Πανηγύρης Α.Ε.
5ο χιλμ. Ρόδου—Καλλιθέας τηλ. 25984-82453

ΚΕΝΤΡΟ ΔΙΑΣΚΕΔΑΣΕΩΣ

ΙΦΙΓΕΝΕΙΑ

ΕΝΤΟΣ ΞΕΝΟΔΟΧΕΙΟΥ RHODOS BAY—ΤΗΛ· 20·143

ΧΡΗΣΤΟΣ ΣΤΑΥΡΟΥ

ΣΟΥΛΑ ΓΑΛΑΤΗ
ΜΑΝ. ΠΑΤΣΑΗΣ

ΑΝΝΑ - ΑΝΤΩΝΗΣ ΡΟΔΙΤΗΣ-ΤΕΡΨΗ-ΜΑΙΡΗ ΛΟΡΑΝ - ΜΑΡΙΑΝΝΑ- ΚΑΤΕΡΙΝΑ
ΜΠΟΥΖΟΥΚΙ: Γ.ΚΑΡΝΑΒΑΣ - ΦΑΝΟΥΡΗΣ
ΚΡΑΤΗΣΕΙΣ: ΤΗΛ 20·143

ΜΝΗΜΟΣΥΝΑ

Τελούμεν το Σάββατον 30 Νοεμβρίου εις τον ιερόν ναόν Ταξιαρχών Νεκροταφείου και ώρα 9 πρωινή τρίμηνον μνημόσυνον από τον θάνατον του αλησμόνητου συζύγου, πατέρα, πάππου και θείου

ΑΝΤΩΝΙΟΥ ΠΑΝΗΓΥΡΗ

Παρακαλούμεν τους συγγενείς και φίλους όπως τιμήσουν την μνήμην του και προσευχηθούν μαζί μας για την ανάπαυση της ψυχής του.

Η σύζυγος Ευαγγελία, τα τέκνα Φαίδρα και Ηλιαγιώτης Κρομμύδας, τα εγγόνια, τ' ανήψια και οι λοιποί συγγενείς.

Τελούμεν την 30—11—85 ημέρα Σάββατον και ώρα 8η πρωινή εις τον ιερόν ναόν Αγίας Ειρήνης Ορφανοτροφείου Θηλέων τρίμηνον μνημόσυνον υπέρ αναπαύσεως της ψυχής του λατρευτού μας συζύγου, πατέρα, πάππου, αδελφού και θείου



ΓΕΩΡΓΙΟΥ ΓΕΩΡΓΟΥΔΙΟΥ

Η σύζυγος Μαρίς, τα παιδιά, τα εγγόνια, τα αδέλφια, τα ανήψια και οι λοιποί συγγενείς.

Τελούμε την Τετάρτη 4 Δεκεμβρίου και ώρα 8.30 π.μ. στην εκκλησία Ταξιαρχών 40ήμερον μνημόσυνον υπέρ αναπαύσεως της ψυχής της λατρευτής μας συζύγου, αδελφής και θείας



ΦΩΤΕΙΝΗΣ ΚΑΣΑΠΗ

Ο σύζυγος Μιχάλης, τ' αδέλφια Μιχάλης—Ελένη Χατζηφώτη, Ελισάβετ Χατζηφώτη, τα ανήψια και οι λοιποί συγγενείς.

Την 1—12—85 ημέρα Κυριακή και ώρα 9η πρωινή εις τον ιερόν ναόν Εισοδίων της Θεοτόκου Μητρόπολης τελούμεν 40ήμερον μνημόσυνον υπέρ αναπαύσεως της ψυχής του λατρευτού μας συζύγου, αδελφού, θείου και νονού



ΕΥΑΓΓΕΛΟΥ ΠΑΠΑΪΩΑΝΝΟΥ

Η σύζυγος Αγγελική, τα αδέλφια, τα ανήψια, τα βαπτιστικά και οι λοιποί συγγενείς.

Τελούμεν την 30—11—85 ημέρα Σάββατο και ώρα 8η πρωινή εις τον ιερόν ναόν Αγίας Ειρήνης Ορφανοτροφείου Θηλέων τρίμηνον μνημόσυνον υπέρ αναπαύσεως της ψυχής του λατρευτού μας υιού, αδελφού, ανηψιού, εξαδέλφου και θείου



ΑΘΑΝΑΣΙΟΥ ΚΟΝΤΑΞΗ

Ο πατέρας Μιχάλης, τα αδέλφια Ζωγραφούλα—Νίκος, Πρόδρομος—Αθηνά, Μαίρη—Χρήστος, Πόπη—Μιχάλης, οι θείοι, τα εξαδέλφια, τα ανήψια και οι λοιποί συγγενείς.

Τελούμεν την 30—11—85 ημέρα Σάββατο και ώρα 8η πρωινή εις τον ιερόν ναόν Αγίας Ειρήνης Ορφανοτροφείου Θηλέων διετές μνημόσυνον υπέρ αναπαύσεως της ψυχής της λατρευτής μας συζύγου, αδελφής και θείας



ΞΑΝΘΙΠΠΗΣ ΧΑΤΖΑΝΤΩΝΗ

Το γένος ΓΑΛΑΝΤΗ

Ο σύζυγος Ηλίας, τα αδέλφια Σταυρούλα—Σταύρος, Λίνα, τα ανήψια και οι λοιποί συγγενείς.

Ιατρική ανακοίνωση

Ο ιατρός

ΣΥΜΕΩΝ ΤΡΙΑΝΤ ΨΑΡΑΣ

ΜΑΙΕΥΤΗΡ—ΧΕΙΡΟΥΡΓΟΣ, ΓΥΝΑΙΚΟΛΟΓΟΣ

τ. Ιατρός Α' Μαιευτικής—Γυναικολογικής Κλινικής Πανεπ. Αθηνών «Μαιευτ. Αλεξάνδρα»

• Δέχεται κάθε μέρα 9—1 π.μ. και 5.30—8.30 μ.μ. και τό Σάββατο 9—1 π.μ. είς τό ιατρείον του Δ. ΘΕΜΕΛΗ 83—(πλησίον ΑΚΑΔΗΜΙΑΣ)

— Δεκτοί άσφαλισμένοι όλων τών Ταμείων.

ΤΗΛΕΦΩΝΟ ιατρείου 32377

ΑΚΟΥΣΤΙΚΑ ΒΑΡΗΚΟΪΑΣ

Σας γνωρίζομεν ότι εις τας 3 και 4 Δεκεμβρίου αφικνείται εις την πόλιν μας ο εκπρόσωπος της εταιρείας ακουστικών Βαρηκοΐας

Γ. ΔΗΜΟΠΟΥΛΟΣ
—Ν. ΚΟΛΟΚΟΤΡΩΝΗΣ

Αθήναι Ακαδημίας 87 τηλ. 3631.705 — Θεσ)νικη Τσιμισκή 32 τηλ. 237.755 όστις θα δέχεται τους ενδιαφερομένους βαρηκόους εις το ξενοδοχείον ΔΕΣΠΟ.

Άθλια τα οικονομικά του ΕΟΤ

ΣΥΝΕΧΕΙΑ ΑΠΟ ΤΗΝ 1η ΣΕΛΙΔΑ

την προβολή που έχει γίνει στό εξωτερικό, ενώ τώρα διάφορες εκδηλώσεις οργανώνονται με πρωτοφανή φτώχεια ή ακυρώνονται.

Και να ήταν μόνο αυτό; Οι υπάλληλοι του υπηρετούν στό εξωτερικό αντιμετωπίζουν αημαντική υποτίμηση των μισθών τους, μετά την υποτίμηση της δραχμής. Πολλοί μάλιστα από αυτούς αναγκάζονται νά ζουν με δανεικά, γιατί τα έμβάσματα από την κεντρική υπηρεσία καθυστερούν υπερβολικά.

Αλλά και αυτά μπορούμε να τα χαρακτηρίσουμε «ελαττωματικές» αν θυμηθούμε ότι ο προηγούμενος γενικός γραμματέας αναγκάστηκε να παραιτηθεί επειδή καιρια από τις προτάσεις του —θεμελιώδεις για την τουριστική πορεία της χώρας— δέν είχε γίνει αποδεκτή, ενώ η άλογη σπατάλη πολλών άλλων καθυστερούσε εξοργιστικά.

Πώς είναι λοιπόν δυνατόν να συμβαίνουν τέτοια πράγματα στό μοναδικό συναλλαγματοφόρο τομέα που μας έχει απομείνει; Δέν αναλογιζόμαστε τίς κρίσιμες στιγμές που περνά το ισοζύγιο εξωτερικών πληρωμών της χώρας; Δέν αναλογιζόμαστε πώς η κατάσταση δέν επιτρέπει τήν άπωλεια ούτε ενός δολαρίου; Δέν συνειδητοποιούμε ότι δέν είναι δυνατόν νά παίζουμε σ' ένα τομέα που μας προσφέρει τόσα πολλά;

Μήν παίζετε, λοιπόν, κύριοι με τον τουρισμό. Αγκαλιάστε τον. Γιατί το παγόβουνο που δημιουργήσατε θά πέσει και θα μας πλακώσει όλους».

Ζητούν αναβολή για να ορκιστούν

ΣΥΝΕΧΕΙΑ ΑΠΟ ΤΗΝ 1η ΣΕΛΙΔΑ

ασουμε το ΕΣΥ, αλλά απλώς ζητούμε αναβολή της ορκωμοσίας για να διευκρινήσουμε όλα αυτά τα ερωτηματικά. Εξάλλου το πρόβλημα αυτό είναι πανελλήνιο, απόδειξη ότι μέχρι σήμερα σε όλη την Ελλάδα δέν έχουν ορκισθεί παραπάνω από 10 γιατροί». Οι γιατροί που επρόκειτο να ορκισθούν την Τρίτη είναι οι: Χρ. Καραγιάννης σαν διευθυντής της Μαιευτικής Κλινικής, Κυρ. Παπασάββας διευθυντής Παθολογικής και Ι. Βολονάκης διευθυντής ΩΡΛ.

Μαθητές φύτεψαν δένδρα

ΣΥΝΕΧΕΙΑ ΑΠΟ ΤΗΝ 1η ΣΕΛΙΔΑ

Κοσκινού.

• Όπως υποσχέθηκε επίσης στην πρόεδρο του Συλλόγου, ο κοινοτάρχης Κοσκινού κ. Σταυριανάκης, η κοινότητα θα αναλάβει την φροντίδα των δενδρυλλίων μέχρι να μεγαλώσουν.

Ασφαλεια Ζωης με ΕΘΝΙΚΗ εγγυηση

Η ΕΘΝΙΚΗ Ασφαλιστική, δεν είναι οποιαδήποτε Ασφαλιστική Εταιρία. Είναι η ΕΘΝΙΚΗ.
Η πρώτη και η μεγαλύτερη της χώρας μας. Είναι ταυτισμένη με την ίδια την ελληνική οικονομία. Το Κράτος.

Γι' αυτό, μόνο η ΕΘΝΙΚΗ μπορεί να σας προσφέρει:

ΕΘΝΙΚΗ ασφαλεια

Την πιο «ασφαλή» Ασφάλεια Ζωής που σας καλύπτει με επάρκεια και απόλυτη σιγουριά σ' όλες τις περιπτώσεις:
- Ασφάλεια Ζωής με συντομοδότηση.
- Ασφάλεια Ζωής με μεγάλο «κεφάλαιο» ή σύνταξη και τη μεγαλύτερη συμμετοχή στα κέρδη.
- Ασφάλεια Ζωής με αποταμίευση για τα μέλλον των παιδιών σας.
- Ασφάλεια Αξιωμάτων με αποταμίευση για την περίπωση ανικανότητας για δουλειά.
- Ασφάλεια Ζωής με κάλυψη της Ασθένειας και καταβολή μισθού.

ΕΘΝΙΚΗ εξυπηρετηση

Εξυπηρέτηση, σε όλα τα επίπεδα. Η ΕΘΝΙΚΗ πληρώνει ταχύτατα οποιοδήποτε αποζημίωση.
Πληρώνει καθημερινά, το απίστευτο ποσό των 12.000.000 δρχ. σε αποζημιώσεις. Κι έχει στη διάθεσή σας ένα τεράστιο δίκτυο από 674 Υποκαταστήματα και Πρακτορεία σε όλη τη χώρα, με 3.000 συνεργάτες, έτοιμους να σας συμπαρασταθούν σε κάθε ασφαλιστικό σας πρόβλημα.

ΕΘΝΙΚΗ εγγυηση

Η ΕΘΝΙΚΗ από το 1891 που ιδρύθηκε, ως σήμερα, έχει εξυπηρετήσει 4 γενιές Ελλήνων. Τα σημερινά της κεφάλαια κάι αποθεματικά ξεπερνάνε τα 3.500.000.000 δρχ.
Που σημαίνει μια γιγάντια και υγιής επιχείρηση, ικανή να εγγυηθεί για οποιονδήποτε κίνδυνο.
Κι ας μην ξεχνάμε, ότι ο κυριότερος μέτοχός της είναι η Εθνική Τράπεζα Ελλάδας. Μια επιπλέον εγγύηση.

Γι' αυτό οι περισσότεροι Έλληνες ασφαλισμένοι εμπιστεύονται την ΕΘΝΙΚΗ. Είναι η Ασφαλιστική Εταιρία που τους εμπνέει «Ασφάλεια» για οτιδήποτε τους συμβεί.
Και είναι η Εταιρία που προστατεύει τα συμφέροντά τους, χωρίς κερδοσκοπικές σκοπιμότητες και ελιγμούς.
Γιατί η ΕΘΝΙΚΗ είναι 100% Ελληνική. Ανήκει σ' όλους τους Έλληνες.

Κ' η ΕΘΝΙΚΗ θα είναι εδώ τώρα και πάντα για εσάς!

ΕΘΝΙΚΗ
Η ΠΡΩΤΗ ΑΣΦΑΛΙΣΤΙΚΗ

Ασφάλεια στην ασφάλεια σας



Η ΕΘΝΙΚΗ ΕΧΕΙ ΙΔΡΥΤΗ ΤΗΝ ΕΘΝΙΚΗ ΤΡΑΠΕΖΑ ΤΗΣ ΕΛΛΑΔΟΣ

ΚΕΦΑΛΑΙΑ ΚΑΙ ΑΠΟΘΕΜΑΤΙΚΑ ΠΑΝΩ ΑΠΟ 3.500.000.000 ΔΡΧ

ΠΕΙΡΑΜΑΤΙΚΟ ΚΕΝΤΡΟ ΔΙΑΦΗΜΙΣΕΩΣ

SOL MARITIME CERVICES LTD

ΧΕΙΜΕΡΙΝΑ ΔΡΟΜΟΛΟΓΙΑ

Φ)Β «SOLPHRYNE»

Γνωρίζομεν είς τό έπιβατηγόν κοινόν ότι άπό τίς 22)11)85 έπαναρχίζει τά χειμερινά του δρομολόγια τό πολυτελέστατο Ε)Γ—Ο)Γ «SOLPHRYNE» στή γραμμή ISRAEL)ΚΥΠΡΟΥ)ΔΩΔΕΚΑΝΗΣΟΥ)ΠΕΙΡΑΙΑ, πού έπί μία δεκαετία έξυπηρετεί καί προβάλει τόν τουρισμό στή νήσο μας. Τό πλοίο θ' άναχωρεί όπως καί πρότερον, κάθε:

— ΠΑΡΑΣΚΕΥΗ, ώρα 14.00 διά Λεμεσό)Χάιφα.
— ΤΡΙΤΗ, ώρα 17.00 διά Πειραιά—άνευ έπιβατών καί όχημάτων.

Δεχόμεθα έπιβάτες καί όχήματα.

Είσιτήρια—Πληροφορίες:

ΠΡΑΚΤΟΡΕΙΟ «ΕΡΥΘΡΑ ΘΑΛΑΣΣΑ»

Αμερικής 11—13—ΤΗΛ. 27721—22460—22683

ΘΕΡΜΟΠΟΜΠΟΙ ΝΟΡΒΗΓΙΑΣ

ΚΕΝΤΡΙΚΗ — ΑΤΟΜΙΚΗ ΘΕΡΜΑΝΣΗ

- ΟΙΚΟΝΟΜΙΑ: Στην εγκατάσταση, στην κατανάλωση, στην αγορά, στο χώρο.
- ΚΑΘΑΡΗ — ΑΘΟΡΥΒΗ — ΥΓΙΕΙΝΗ — ΟΜΟΙΟΜΟΡΦΗ ΘΕΡΜΑΝΣΗ ΜΕ ΑΚΤΙΝΟΒΟΛΙΑ.
- 2 ΧΡΟΝΙΑ ΕΓΓΥΗΣΗ — 4 ΧΡΟΝΙΑ ΠΕΙΡΑ ΣΤΗ ΡΟΔΟ.
- ΜΕΛΕΤΗ ΔΩΡΕΑΝ.

ΑΡΕΤΗ ΒΟΥΤΥΡΑΚΗ

ΤΕΧΝΙΚΟ ΓΡΑΦΕΙΟ — ΑΝΤΙΠΡΟΣΩΠΕΙΕΣ
ΔΩΔΕΚΑΝ. ΝΕΟΛΑΙΑΣ 16 — ΤΗΛ. 22644
(ΔΙΠΛΑ ΣΤΟ ΠΑΛΛΑΣ)

Αν τα θέλετε "ολα δικά σας„

Νεο!! **DACIA 1210 MLS**

ΑΝΕΣΗ
5 θέσεις. - Πλήρης εκμετάλευση χώρου.

ΔΥΝΑΜΗ
Νέο Μοτέρ 1200 cc/52 DIN/39 KW

ΦΙΝΕΤΣΑ
Τελειο φινίρισμα. - Μοντέρνα μάσκα.

ΟΙΚΟΝΟΜΙΑ
7 Λίτρα/100 ΧΛΜ
8 φορολογήσιμοι ίπποι.

ΑΣΦΑΛΕΙΑ
Διπλο κύκλωμα υδραυλικών φρένων: Δίσκοι - ταμπούρα με SERVO. - Σπόυλερ μπρος - πίσω.

ΤΙΜΗ ΕΚΠΛΗΞΗ



DACIA ΕΛΛΑΣ ΑΕ ΛΕΩΦ. ΣΥΓΓΡΟΥ 201 ΤΗΛ. 9321511 5 γραμμές V

ΝΙΚΟΛΑΟΣ Γ. ΜΑΛΤΕΖΟΣ
ΓΕΝΙΚΟΣ ΑΝΤΙΠΡΟΣΩΠΟΣ ΔΩΔΕΚΑΝΗΣΟΥ
Καποδιστρίου 21—Μακρυγιάννη (γωνία)—Τηλ. 21.401—32.169—ΡΟΔΟΣ



ΠΡΕΣΑ ΕΛΑΣΤΙΚΟΥ ΣΩΛΗΝΑ

ΥΨΗΛΗΣ ΠΙΕΣΕΩΣ 200 ΤΟΝΝΩΝ



ΡΑΚΟΡ ΠΑΝΤΟΣ ΤΥΠΟΥ

— Σωληνάκια φρένων
— Σωλήνες αέρος
— Σωλήνες πετρελαίου
— Σωλήνες λαδιού
— Σωλήνες γράσου

ΑΝΟΙΚΤΟ ΕΩΣ 17.30 ΚΑΘΗΜΕΡΙΝΩΣ

ΒΟΥΛΚΑΝΙΖΑΤΕΡ Ο «ΜΑΚΗΣ»

Στρατηγού Ζήση 89—Τηλ. 35-936

Πάλι η «17 Νοέμβρη» ανέλαβε την ευθύνη

ΣΥΝΕΧΕΙΑ ΑΠΟ ΤΗΝ 1η ΣΕΛΙΔΑ

μη και οι ελπίδες διασώσεώς του εμφανίζονται ακόμη περιορισμένες.

Οι ανακρίσεις και οι έρευνες που συνεχιστηκαν σήμερα για την δυναμιτιστική επίθεση της Τρίτης, δεν σημείωσαν ουσιαστική πρόοδο. Η εξέταση και των προσαχθέντων σήμερα στην Ασφάλεια Αττικής δεν πρόσθεσε κανένα θετικό στοιχείο στην ανάκριση. Επίσης, άγνωστος παραμένει ακόμη ο αριθμός και ο ιδιοκτήτης του πανιδευθέντος από τους τρομοκράτες «Φόλκς Βάγκεν» και παράλληλα δεν έχει εξακριβωθεί ακόμη το είδος της εκρηκτικής ύλης με την οποία παγιδεύθηκε το αυτοκίνητο. Πιθανολογείται πάντως ότι επρόκειτο περί πλαστικής ύλης. Ως παρά το γεγονός ότι η εκρηκτική αυτή ύλη δεν πολυχρησιμοποιείται τα τελευταία χρόνια από τις στρατιωτικές υπηρεσίες.

Η χοροεσπερίδα της ΟΝΝΕΔ

ΣΤΙΣ 22 Δεκεμβρίου θα γίνει η Χριστουγεννιάτικη Χοροεσπερίδα της ΟΝΝΕΔ Δωδεκανήσου με την συμμετοχή των τραγουδιστών Ρόμπερτ Ουίλλιαμς και Κωστή Χρήστου. Στην Χοροεσπερίδα θα παραβρεθεί ο πρόεδρος της Εκτελεστικής Επιτροπής της ΟΝΝΕΔ Βαγγέλης Μεϊμαράκης, ενώ έγινε πρόσκληση και στον πρόεδρο του κόμματος κ. Κωνσταντίνο Μητσοτάκη.

Η Χοροεσπερίδα θα γίνει στο Γκράντ Οτέλ και κρατήσεις λόγω περιορισμένου αριθμού γίνονται από τώρα δεκτές στο τηλέφωνο 24975.

Διάψευση δημοσιεύματος

ΑΘΗΝΑ, 28 (ΑΠΕ).

Διαψεύστηκε από το υπουργείο Δικαιοσύνης δημοσίευμα απογευματινής εφημερίδας (Αυριανή) ότι δήθεν οι δικαστές φοβούνται τους αναρχικούς και ότι «σήκωσαν τα χέρια ψηλά».

Σε ανακοίνωση του υπουργείου Δικαιοσύνης αναφέρεται ότι επτά εκπρόσωποι της Εισαγγελίας έλαβαν μέρος και κατηύθυναν όλες τις έρευνες των αρμοδίων αρχών για την ανακάλυψη των δραστών της δολοφονικής βομβιστικής ενέργειας ενάντια των αστυνομικών. Επισημαίνεται επίσης ότι οι εισαγγελικοί λειτουργοί εξεπλήρωσαν στο ακέραιο και σύμφωνα με το νόμο τα καθήκοντά τους.

Σεμινάρια για τον ΦΠΑ

ΣΥΝΕΧΕΙΑ ΑΠΟ ΤΗΝ 1η ΣΕΛΙΔΑ

μικών Μελετών της Τράπεζας Ελλάδος και είναι Πρόεδρος της Επιτροπής που συνέστησε η Ένωση Ελληνικών Τραπεζών για την μελέτη των προβλημάτων εφαρμογής του ΦΠΑ στις Τράπεζες. Είναι συγγραφέας της Μελέτης: «Η Εφαρμογή του ΦΠΑ στην Ελλάδα».

Η ΔΙΟΙΚΗΣΗ του Εμπορικού και Βιομηχανικού Επιμελητηρίου Ρόδου λόγω του ενδιαφέροντος που παρουσιάζει το θέμα και ειδικότερα για τα μέλη των παραγωγικών τάξεων, συνιστά στα μέλη του να το παρακολουθήσουν.

Μικρό το ποσοστό που απήργησαν

ΣΥΝΕΧΕΙΑ ΑΠΟ ΤΗΝ 1η ΣΕΛΙΔΑ

ραν την απόφαση της ΑΔΕΔΥ και δεν απήργησαν. Επισημαίνεται πάντως πως ούτε και από τις συνδικαλιστικές οργανώσεις των δημ. υπαλλήλων αλλά και των δασκάλων και καθηγητών, έγιναν κινητοποιήσεις για την επιτυχία της χτεσινής απεργίας.

Μια ένσταση για τις συνοικιακές

ΣΥΝΕΧΕΙΑ ΑΠΟ ΤΗΝ 1η ΣΕΛΙΔΑ

Μετά την τελική ανακηρυξη οι πλειοψηφισαντες κατά συνοικία θα συγκαλέσουν σε πρώτη συνεδρίαση τους υπόλοιπους εκλεγέντες για να καταρτίσουν σε σύνολα τα συμβούλια.

Στις όκτω συνοικίες τα πράγματα είναι ξεκαθαρισμένα, δηλαδή στις τέσσερις που πλειοψήφισε το ΠΑΣΟΚ, θα έχει και τα προεδρεία και στα τέσσερα που πλειοψήφισε η Νέα Δημοκρατία το ίδιο.

Εκεί που θα δοθούν μάχες—τα «παζάρια» ήδη έχουν αρχίσει—για την κατάκτηση των προεδρείων θα είναι στα υπόλοιπα τα τέσσερα συνοικιακά συμβούλια που τα αποτελέσματα ήταν μοιρασμένα, τέσσερις έδρες το ΠΑΣΟΚ, τέσσερις η Ν.Δ. και μία το ΚΚΕ, που θα είναι και ο ρυθμιστής στην όλη υπόθεση.

Οι υπάλληλοι του ΕΟΤ

ΣΥΝΕΧΕΙΑ ΑΠΟ ΤΗΝ 1η ΣΕΛΙΔΑ

σιος Ανδρέας, Στυλιανή Αποστολάκη, Ευαγγελία Γιαλιτάκη, Αντώνιος Θεοφανίδης, Δημήτριος Καπετάνος, Μαρία Μακρομιχάλη, Μαρία Πελέκα—Βενιανάκη, Νικόλαος Πέππας, Παναγιώτα Υφαντή και Άννα Τσίγκου. Από τους παραπάνω μόνον η τελευταία είναι Ροδίτισσα.

Γίνεται έλεγχος σε φορτηγά

ΣΥΝΕΧΕΙΑ ΑΠΟ ΤΗΝ 1η ΣΕΛΙΔΑ

προσπαθούν με διάφορες δικαιολογίες που προβάλλουν (πολλές φορές σοβαρές) να γλυτώσουν το πρόστιμο. Εκτός από τις κλήσεις υπάρχουν και περιπτώσεις όπου οι τροχονόμοι παίρνουν και πινακίδες με αριθμούς κυκλοφορίας τις οποίες κρατούν για 10 η 20 ώρες.

ΠΡΟΣΦΟΡΑ ΓΝΩΡΙΜΙΑΣ

ΓΙΑ ΠΡΩΤΗ ΦΟΡΑ ΣΤΗ ΡΟΔΟ

Καινούργια ανακάλυψη της γερμανικής τεχνολογίας. ΑΝΤΙΚΛΕΠΤΙΚΑ συστήματα συναγερμού που λειτουργούν με μια μπαταρία 9 VOLT και στοιχίζουν ΜΟΝΟ 3.000 δρχ.

Για καταστήματα—σπίτια—αποθήκες κλπ. Απαλλαγείτε οριστικά και φθηνά από την μεγάλη μάστιγα των ΚΛΕΦΤΩΝ.

Επίσης με 2.000 δρχ. απαλλάσσεστε από τα ενοχλητικά και επικίνδυνα κουνούπια με την συσκευή υπερήχων MASCOT (πάλι με μπαταρία που διαρκεί ένα χρόνο). Αποτελεσματικά χωρίς μυρωδία και τελείως ακίνδυνα για την υγεία.

Θα τα βρείτε στό κατάστημα χονδρικής πώλησης, οδός ΓΑΡΙΒΑΛΔΗ 20 α.

Αντιπρόσωπος—Εισαγωγέας:

ΖΟΤΑΥΡΟΣ ΜΙΧΑΗΛ

Τηλέφωνα 30898—35903

ΔΙΠΛΩΜΑΤΟΥΧΟΣ ΨΥΧΟΕΡΕΥΝΗΤΡΙΑ

—ΜΕΝΤΙΟΥΜ—

ΣΤΑΣΑ ΜΑΥΡΙΚΑΚΗ



Με γερές ικανότητες μεταβιβάσεως σκέψεως, με υποβολές και υπνωτισμού και χαρτομαντείας.

Για ό,τιδήποτε θέμα αισθηματικό, επαγγελματικό και για άτομα που λείπουν μακριά σας.

Θα δέχομαι ΘΕΜΙΣΤΟΚΛΕΟΥΣ ΣΟΦΟΥΛΗ 125, α' όροφος, από 9π.μ. έως 2 μ.μ. και από 4 μ.μ. έως 8 μ.μ.

ΤΗΛΕΦΩΝΟ 23109

DOVER MARINE ΟΕ

«ΝΑΥΠΗΓΕΙΟ ΠΛΑΣΤΙΚΩΝ ΣΚΑΦΩΝ ΚΑΙ ΠΟΛΥΕΣΤΕΡΙΚΩΝ ΚΑΤΑΣΚΕΥΩΝ»

Διαθέτομεν ποικιλία από: Βάρκες—τρικάρινα—καμπινάτα—τρεχαντήρια—τρέιλερ—κοτσαδόρους—μπαγκαιζέρες — εξωλέμβιες μηχανές MERCURY.

Αναλαμβάνομεν:

Επισκευές σκαφών—βαφές — μετατροπές—πλαστικοποιήσεις—ΣΤΕΓΑΝΟΠΟΙΗΣΕΙΣ—δεξαμενές παντός μεγέθους (νερού, πετρελαίου κλπ.)—επενδύσεις θερμοκηπίων — επισκευές μηχανών θαλάσσης και ΠΑΝΤΟΣ ΕΙΔΟΥΣ ΠΟΛΥΕΣΤΕΡΙΚΕΣ ΕΡΓΑΣΙΕΣ.

Δ. ΤΣΑΛΙΚΗΣ—Γ. ΔΡΟΣΟΠΟΥΛΟΣ
ΚΟΣΜΑΣ ΧΡΥΣΟΠΟΥΛΟΣ

7ο χιλιόμετρο ΡΟΔΟΥ—ΚΑΛΛΙΘΕΑΣ (γωνία προς Καβουράκια)
ΤΗΛΕΦΩΝΑ: 23.815—34.679

Αλυσοπρίονο «FOLUX»

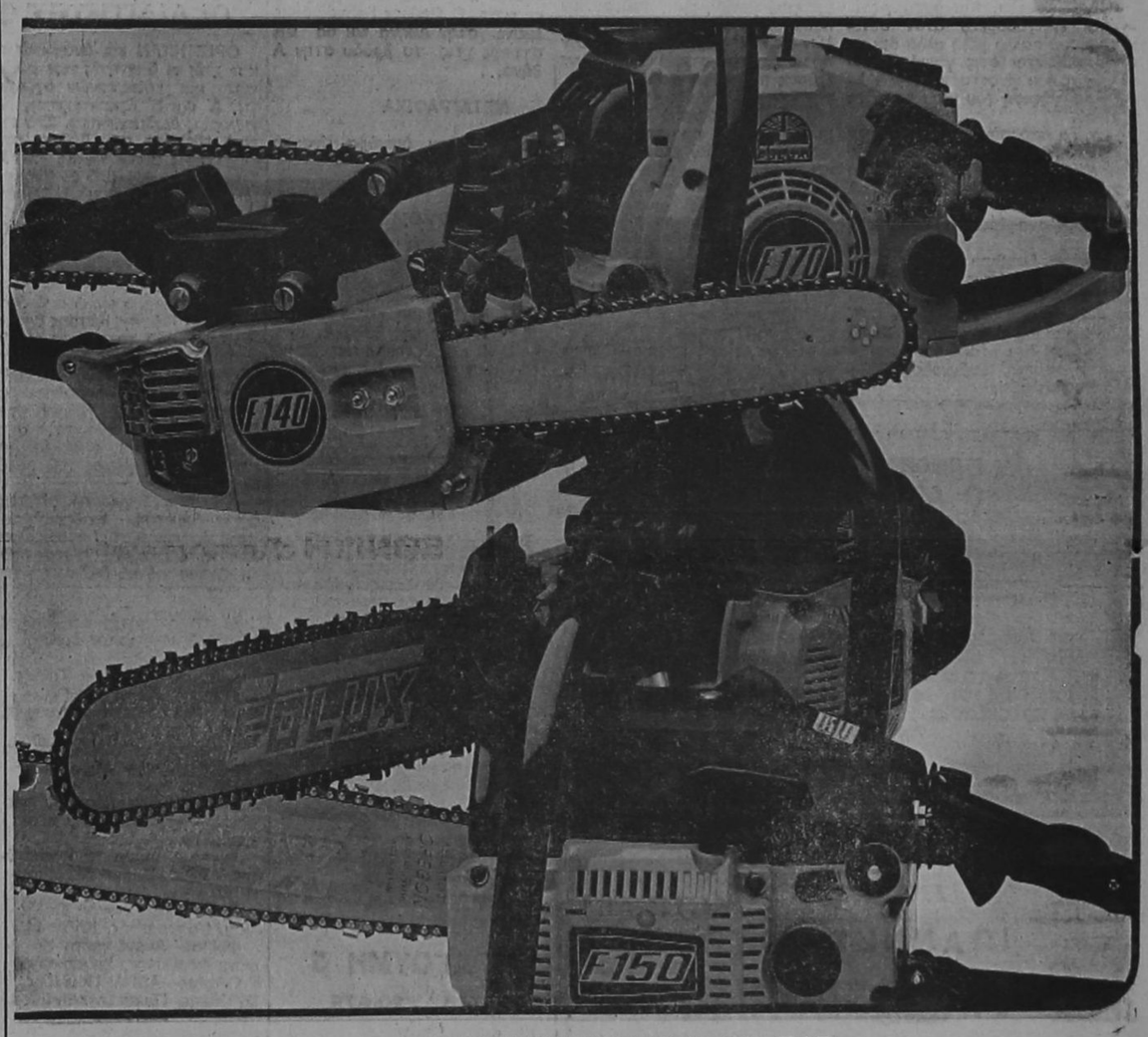

Ο ΑΧΩΡΙΣΤΟΣ ΣΥΝΤΡΟΦΟΣ ΣΑΣ
ΦΤΗΝΟ ΚΑΙ ΟΙΚΟΝΟΜΙΚΟ—ΧΩΡΙΣ ΠΡΟΒΛΗΜΑΤΑ—ΑΠΛΟ ΣΤΟ ΧΕΙΡΙΣΜΟ
— ΜΕΓΑΛΗΣ ΑΝΤΟΧΗΣ

ΕΝΑ ΕΓΓΥΗΜΕΝΟ ΕΡΓΑΛΕΙΟ ΣΤΑ ΧΕΡΙΑ ΣΑΣ «FOLUX»

Αποκλειστικός Αντιπρόσωπος Δωδ)σου:

ΕΜ. ΚΩΣΤΑΚΗΣ & Σία Ο.Ε.

ΟΔΟΣ ΚΟΛΟΚΟΤΡΩΝΗ 13— ΡΟΔΟΣ ΤΗΛ. 23026—30643

Μόνο 125.000 Μόνο

VIDEO ΑΚΑΙ



ΓΝΗΣΙΑ ΙΑΠΩΝΙΑΣ—ΤΕΛΕΥΤΑΙΑ ΜΟΝΤΕΛΛΑ
ΑΚΟΜΗ VIDEO VOXSON— TENSAI — SONY

ΓΙΑΝΝΗΣ ΤΖΟΙΤΗΣ ΑΕΒΕ

Θεμ. Σοφούλη 103. Τηλ. 32330-32025



ΑΛΕΒΑΝΤΡΟΣ ΤΣΟΥΡΟΥΤΗΣ



ΑΝΑΣΤΑΣΙΑΔΗΣ ΗΛΙΑΣ

ΤΑΒΕΡΝΑ

ΑΜΑΖΟΝΕΣ

Θα σας κρατούν συντροφιά οι ΜΕΡΑΚΛΗΔΕΣ

ΜΕ ΤΑ ΝΗΣΙΩΤΙΚΑ ΤΟΥΣ ΚΑΙ ΤΙΣ ΑΥΤΟΣΧΕΔΙΕΣ ΜΑΝΤΙΝΑΔΕΣ ΤΟΥΣ

ΘΑ ΤΑ ΒΡΕΙΤΕ ΟΛΑ ΣΤΑ ΚΑΡΒΟΥΝΑ—ΠΛΟΥΣΙΑ ΟΡΕΚΤΙΚΑ ΣΕ ΧΑΜΗΛΕΣ ΤΙΜΕΣ

ΚΑΘΕ ΣΑΒΒΑΤΟ—ΚΥΡΙΑΚΗ

1ο ΧΙΛΙΟΜΕΤΡΟ ΛΕΩΦΟΡΟΥ ΚΑΛΛΙΘΕΑΣ—ΤΗΛΕΦΩΝΟ 34523



ΠΡΕΑΡΗΣ ΒΑΣΙΛΗΣ

ΔΕΧΟΜΕΘΑ ΓΑΜΟΥΣ. ΒΑΠΤΙΣΕΙΣ

ΕΣΩΤΕΡΙΚΑΙ ΕΙΔΗΣΕΙΣ ΚΑΙ ΤΗΛΕΓΡΑΦΗΜΑΤΑ

Ο νομάρχης κ. Μαχαιρίδης συνεχίζει τις επισκέψεις στις δημόσιες υπηρεσίες

ΣΥΝΕΧΙΖΕΤΑΙ η ενημέρωση του νέου νομάρχη Δωδεκανήσου κ. Γιάννη Μαχαιρίδη με επισκέψεις στις δημόσιες υπηρεσίες.

Ο κ. Μαχαιρίδης επισκέφθηκε χτες στις 9 το πρωί την διεύθυνση Μέσης Γενικής Εκπαίδευσης και είχε συνεργασία με τον διευθυντή της κ. Βασίλη Λεβέντη σχετικά με τα γυμνάσια και τα λύκεια όλου του νομού και ειδικότερα σε θέματα λειτουργικότητας και κτιρίων.

Ο νέος νομάρχης ζήτησε να γίνει μια ειδική σύσκεψη με απο κλειστικό θέμα τα σχολεία της Δωδεκανήσου κατά την οποία θα του γίνει πλήρης ενημέρωση επί όλων των προβλημάτων. Στις 10 π.μ. ο κ. Μαχαιρίδης πήγε στο Τμήμα Συγκοινωνιών και είχε συνεργασία με τον προϊστάμενο κ. Νικ. Φαρμακίδη, ενώ στις 11 το πρωί επισκέφθηκε τα γραφεία της Διεύθυνσης Δημοτικής Εκπαίδευσης όπου και εκεί είχε ενημέρωση για τα προβλήματα από τον διευθυντή κ. Λατζηνικήτα και τους σχολικούς συμβούλους όλων των περιφερειών του νομού.

Ο κ. Μαχαιρίδης στις 12 το μεσημέρι δέχτηκε στο γραφείο του τον δήμαρχο της Καρπάθου κ. Γιώργο Μακρή και είχε συνεργασία μαζί του.

ΣΗΜΕΡΑ

Σήμερα το πρωί ο κ. Μαχαιρίδης θα πάρει μέρος στο Νομαρχιακό Συμβούλιο και δεν θα επισκεφθεί υπηρεσίες. Στις 2 το μεσημέρι θα δεχθεί τους εκπροσώπους του τοπικού Τύπου.

Κινδυνεύει να διαλυθεί ο γεωργικός συνεταιρισμός στη κοινότητα Αφάντου

ΚΙΝΔΥΝΕΥΕΙ να διαλυθεί ο Γεωργικός Πιστωτικός Συνεταιρισμός Αφάντου. Και αυτό γιατί είναι εγγεγραμμένα στον συνεταιρισμό πολλά μέλη αλλά δεν παρουσιάζονται στις γενικές συνελεύσεις που γίνονται για την αλλαγή και ψήφιση του νέου καταστατικού.

• Τα παραπάνω επισημαίνει με επιστολή του στη «Ρόοδο» ο πρόεδρος του Αγροτικού Συλλόγου Αφάντου κ. Νικόλαος Καστελλορίζιός. Ειδικότερα ο κ. Καστελλορίζιός αναφέρει στην επιστολή του τα εξής:

«Κύριε Διευθυντά,

Παρακαλώ όπως δημοσιεύσετε στην έγκριτο εφημερίδα σας τα ακόλουθα που αφορούν τον Γ.Π. Συνεταιρισμό Αφάντου. Ο Συνεταιρισμός έχει πρόβλημα και μάλιστα επείνον. Κινδυνεύει δηλαδή να διαλυθεί.

Ενώ άλλοι συνεταιρισμοί έχουν πρόβλημα από έλλειψη επαρκούς αριθμού μελών, εμείς τουναντίον πάσχομε από υπερπληθώρα μελών (534 μέλη) και αυτό γιατί δεν προσέρχονται στις γενικές συνελεύσεις που κάνει ο Γ.Π.Σ. για την ψήφιση του νέου καταστατικού. Γιατί εκτός από 70 περίπου μέλη που είναι πραγματικά αγρότες, οι άλλοι δεν ενδιαφέρονται για τίποτα.

Αναφέρομαι και για τις συνελεύσεις που καλεί κατά καιρούς η Ένωση Γεωργικών Συνεταιρισμών και οι αντιπρόσωποι του συνεταιρισμού μας δεν παρουσιάζονται, αλλά και τι να κάνουν αφού είναι άσχετοι με την γεωργία. Και αυτό αν και έχει πληρώσει ο συνεταιρισμός 130.000 δρχ. προς την Ένωση μέρισμα για τους 12 αντιπροσώπους και αυτοί δεν παρουσιάζονται».

Ο Διαγόρας ενδιαφέρεται για τον Γιάννη Κυράστα;

Απόψε φεύγει η αποστολή της «Ρόδου»

ΔΙΑΓΟΡΑΣ και «Ρόδος» ολοκληρώνουν σήμερα το απόγευμα την προετοιμασία τους για τα μεθαυριανά τους παιχνίδια με Νάουσα και Εργοτέλη, αντιστοιχα. Οι τεχνικοί των δυο ομάδων θα προπονήσουν τους παίκτες τους και στην συνέχεια θα επιλέξουν τις 16άδες.

• Ενθουσιασμένοι γύρισαν χτες οι «κυανέρυθροι» μετά το 1—1 που απέσπασαν την Τετάρτη από τον Παναιτωλικό. Όχι μόνο για το αποτέλεσμα, αλλά και για την πολύ καλή εμφάνιση της ομάδας τους. Μάλιστα τόνιζαν, ότι ήσαν καλύτεροι των γηπεδούχων, έχασαν περισσότερες ευκαιρίες και δικαιούτανε ο κόμα και της νίκης.

Η ΠΡΟΧΤΕΣΙΝΗ εμφάνιση του Διαγόρα έπεισε πολλούς πλέον, ότι η ροδίτικη ομάδα έχει τα «φόντα» να πρωταγωνιστήσει και να πραγματοποιήσει τον στόχο της, που δεν είναι άλλος από την άνοδο της στην Α' Εθνική Κατηγορία.

• Χτες γυμνάστηκαν μόνο όσοι δεν πήγαν στο Αγρίνιο και εκείνοι που δεν αγωνίστηκαν προχτές. Ο Παύλος Γρηγοριαδης έμεινε στην Αθήνα και θα επιστρεφε χτες το βράδυ στην Αθήνα.

ΜΕΤΑΓΡΑΦΙΚΑ

Στόχος του Διαγόρα είναι η απόκτηση ενός σέντερ φορ κατά την μεταγραφική περίοδο του Δεκεμβρίου. Ακούγεται το όνομα του Λιόλιου (Εθνικού Πειραιώς), αλλά η παραχώρηση η αποδέσμευσή του θα εξαρτηθεί από το αν παραμείνει στην πειραϊκή ομάδα ο Μπατσινίλας. Αν ο «Μπάτσι» φύγει, τότε ο Λιόλιος θα μείνει στον Εθνικό.

• Από πλευράς Διαγόρα δεν ανακοινώνεται τίποτα σχετικό με μεταγραφές. Τηρείται απόλυτη σιγή. Ό,τι γίνεται γνωστο προέρχεται από δημοσιογραφικές πληροφορίες. Κατά τις ίδιες πληροφορίες, λοιπόν, ο κ. Εμμ. Λαχανιάς που βρίσκεται στην Γερμανία θα έχει επαφή με Ροδίτη παίκτη που αγωνίζεται σε ομάδα Β' Εθνικής για να βολιδοσκοπήσει τις προθέσεις του να ενταχθεί στην δύναμη του Διαγόρα.

ΣΤΟ ΜΕΤΑΞΥ κυκλοφόρησαν ορισμένες φήμες, ότι ο Διαγόρας θα βολιδοσκοπήσει και τις προθέσεις του διεθνή ποδοσφαιριστή Γιάννη Κυράστα, που τώρα ανήκει στην ΠΑΕ Παναθηναϊκός και είναι δυσαρεστημένος με τον τεχνικό της ομάδας του «τριφυλλιού».

Η «ΡΟΔΟΣ»

Στην κόψη και στην ταλαιπωρία των παικτών από την τριήμερη παραμονή τους στην Αθήνα (για τον αγώνα με τον Θρίαμβο), αλλά και στην έλλειψη επαγγελματικής νοστροπίας από ορισμένους επεδίδετο η προχτεσινή μέτρια εμφάνιση της «Ρόδου».

• Αυτά πιστεύουν οι τεχνικοί της ομάδας κ.κ. Παυλίδης, Γκογκίδης, οι οποίοι θεωρούν «παραδική» την προχτεσινή εμφάνιση των «πρασίνων».

ΧΤΕΣ —πριν οι παίκτες βγούν για την προπόνηση— έγινε κριτική του προχτεσινού αγώνα με την Ελευσίνα. Στην συνέχεια όσοι έπαιξαν κατά της Ελευσίνας γυμνάστηκαν ελαφρά από τον κ. Παυλίδη. Οι υπόλοιποι παίκτες υποβλήθηκαν σε σκληρή προπόνηση από τον κ. Γκογκίδη μέχρι αργά που σκοτείνιασε.

• Η αποστολή για το παιχνίδι στο Ηράκλειο θα αναχωρήσει απόψε αεροπορικώς. Ο αγώνας με τον Εργοτέλη θα διεξαχθεί στις 11 το πρωί, αλλά η ροδίτικη ομάδα θα γυρίσει το βράδυ της Δευτέρας στο νησί μας, απ' ευθείας από το Ηράκλειο. Το απόγευμα της Κυριακής οι «πράσινοι» θα παρακολουθήσουν τον αγώνα ΟΦΗ— Παναθηναϊκού.

ΣΥΝΕΔΡΙΑΣΗ

Χτες το βράδυ συνεδρίασε το δ. συμβούλιο της ΠΑΕ Ρόδος και ασχολήθηκε με διάφορα θέματα. Στην συνεδρίαση κλήθηκαν και οι ποδοσφαιριστές Ανδρουλής, Λάππας, Παπαϊωάννου, Λανκάνης και Καρασυνάς «για να δώσουν εξηγήσεις — όπως δηλώθηκε από παράγοντα της ΠΑΕ—για θέμα που δημιουργήθηκε». Η συνεδρίαση συνεχιζόταν μέχρι αργά το βράδυ. Έτσι δεν έγινε γνωστό αν «έπεσαν» κάποιες «καμπάνες» και σε ποιούς. Ίσως σήμερα να δοθούν περισσότερες λεπτομέρειες στους εκπροσώπους του Τύπου.

• Ένα άλλο θέμα που έχει να αντιμετωπίσει η διοίκηση της ΠΑΕ Ρόδος είναι η επικείμενη μετάθεση του ποδοσφαιριστή Κάρουλα, που τώρα υπηρετεί στην Ρόδο.

«ΠΑΙΖΟΥΝ ΔΕΝ ΠΑΙΖΟΥΝ» ΟΙ ΔΙΑΙΤΗΤΕΣ ΤΟΝ ΕΥΚΛΗ!

ΟΙ ΔΙΑΙΤΗΤΕΣ ΟΛΩΝ ΤΩΝ ΑΓΩΝΩΝ

ΟΡΙΣΤΗΚΑΝ και ανακοινώθηκαν χτες οι διαιτητές των αύριανών και μεθαυριανών αγώνων της Α' και Β' Ερασιτεχνικής Κατηγορίας Δωδεκανήσου. Στό σχετικό «δελτίο» που δόθηκε στις εφημερίδες αναφερόταν επί λέξει τά εξής: «Η Ε.Ο.Δ. (Επιτροπή Ορκισμού Διαιτητών) δέν όρισε διαιτητές γιά τόν άγώνα Ολύμπιακ—Εύκλή, γιατί ύπάρχει δεσμευτική απόφαση της γενικής συνέλευσης των ένεργών διαιτητών».

• Αργότερα όμως ο πρόεδρος της ΕΟΔ Γιάννης Κάτρης ανακοίνωσε, ότι γιά το συγκεκομμένο παιχνίδι όρίστηκαν οι Πανάτος, Ρακοπάνος και Χουλιάρας. Η απόφαση όρισμού παρθηκε με πλειοψηφία ενός μέλους της ΕΟΔ. (ψηφίσαντες δύο στην συνεδρίαση ορισμού), άλλά επεκράτησε ή διπλή ψήφος του προέδρου.

ΔΕΝ ΕΓΙΝΕ γνωστό, πάντως, άν οι διαιτητές πειθαρχήσουν στην απόφαση της γενικής συνέλευσης, όπότε θά δημιουργηθεί πρόβλημα γιά τή διεξαγωγή τού αγώνα.

• Οι διαιτητές και έπόπτες των άλλων άγώνων έχουν ώς έξής:

Δόξα Κώ—Ηλιούσσα: Τρίπης, Ζωγράφος, Διαμαντής Γ.

Ροδιακός—Δόξα Ψ.: Κουφός, Κυπραίος, Μανωλάκης.

Ανταγόρας—Ποσειδώνας: Χαριάδης, Σταματάκης, Καψάσκης.

Εθνικός—Ακουσίλαος: Μανιτάκης, Φραγκίνης, Παπανικολάου Σ.

Δωρίεας—Ηρακλής: Σταματάκης, Κάζας Π., Παπακωνσταντίνου.

Άρης—Καλυμνιακός: Θεοδοσίου, Καστρουνής, Κάζας Μ.

Φοίβος—Αναγέννηση: Καψάσκης, Φραγκίνης, Χρυσανθής.

Ομηρέας—ΑΕΡΑ: Παυλίδης, Σαββάκης, Παπακωνσταντίνου.

Β' ΚΑΤΗΓΟΡΙΑ

Α.Ο Πυλίου—Νικαγόρας: Βασιλείου, Χατζηζαχαρίας, Τσουλφάς.

Δαμάγητος—Αγ. Ισίδωρος: Χατζηκέλης, Διαμαντής Β., Ορφανός.

Διαγόρας—Κλειδής: Ρηνιού, Μιχαλάκης, Κορωναίος.

Αντήμαχος—Αρχάγγελος: Γκαναβούρας, Καρίκης Κυρ., Πλουμίδης.

ΑΣΕΛ—Ασκληπειό: Καματερός, Παύλου, Ζαχαρίου.

Α.Ε Μεσαναγρού—Ομόνοια: Ζωγράφος, Τρίκκας, Ερωτόκριτος.

Διαγόρας—Αναγέννηση: Καστρουνής, Παπαδόπουλος Κούσης.

Ασπίδα—Αγ. Γεώργιος: Μοσχούς, Ριζόπουλος, Τσιρακάκης.

Αστέρας—Ηρακλής: Λουλουδάκης, Στεφανός, Κάπρος.

ΑΝΑΠΛΗΡΩΜΑΤΙΚΕΣ

Εθνικός—Ακουσίλαος: Παπανικολάου Σ., Τσούλλος, Χάλαντας.

Ομηρέας—ΑΕΡΑ: Ταράλης, Μανιαδάκης, Μπούτσιος.

Φοίβος—Αγ. Γεώργιος: Χρυσανθής, Τσούλλος, Μανιαδάκης.

Ρόδος—Δόξα: Στέργου, Κάπρος, Ντάλαρης.

Εύαγόρας—Απόλλων: Ερωτόκριτος, Χάλαντας, Μπούτσιος.

• Τά πρ. άγ. θά δοθούν σήμερα στίς 8 τό βράδυ από τά γραφεία τού Συνδέσμου.

Η οικονομική ενίσχυση της ΕΠΣΔ

Η ΠΡΩΤΗ δόση της οικονομικής ενίσχησης της Ε.Π.Σ.Δ. από την ΕΠΟ αναμένεται αυτές τις μέρες. Πρόκειται για ένα εκατομμύριο δραχμές, το οποίο θα δοθεί στα σωματεία για τις μετακινήσεις τους.

Συζήτηση για τα θέματα του Αιγαίου

ΑΘΗΝΑ, 28 (ΑΠΕ).— Υπό την προεδρία του πρωθυπουργού κ. Α. Παπανδρέου συνέρχεται αύριο το πρωί στις 11 το Υπουργικό Συμβούλιο.

Σύμφωνα με σχετική κυβερνητική ανακοίνωση, το αύριανό Υπουργικό Συμβούλιο θα ασχοληθεί με θέματα του υπουργείου Δημόσιας Τάξης με εισηγητές τους κ.κ. Κουτσόγιωργα και Τσοχατζόπουλο και με θέματα του υπουργείου Αιγαίου με εισηγητή τον υπουργό κ. Σφυρίου.

SAS
The Businessman's Airline
ΔΡΑΓΟΥΜΗ 5
ΤΗΛ. 30-675

ΘΕΡΑΠΕΥΤΗΡΙΟΝ ΧΡΟΝΙΩΝ ΠΑΘΗΣΕΩΝ ΠΑΙΔΩΝ
«Ο ΑΓΙΟΣ ΑΝΔΡΕΑΣ»
ΠΑΝΗΓΥΡΙΣ
Γνωστοποιούμε στο φιλόθρησκο κοινό ότι στις 30 Νοεμβρίου γιορτάζει το παρεκκλήσι του Αγίου Ανδρέα (Θεραπευτήριον Χρονίων Παθήσεων Παίδων) «Ο ΑΓΙΟΣ ΑΝΔΡΕΑΣ».
Στις 4 το απόγευμα την παραμονή θα ψαλεί Εσπερινός και το πρωί θα γίνει θεία λειτουργία με αρτοκλασία.
Εκ του Δ. Συμβουλίου
Ο Πρόεδρος
Σ. ΤΟΛΙΟΣ

ΕΛΠΑ ΡΟΔΟΥ
ΑΝΤΑΠΟΚΡΙΤΗΣ
ΙΩΑΝΝΗΣ ΚΟΥΡΟΣ
ΓΝΩΣΤΟΠΟΙΗΣΗ
Γνωστοποιούμε ότι για διεθνείς άδειες οδηγήσεως τροχοφόρων, ως και για πολύπτυχα και πράσινες κάρτες (διεθνής ασφάλεια) εκδίδονται από τον ανταποκριτή της ΕΛΠΑ στη Ρόδο Πρακτορείον ΙΩΑΝΝΟΥ ΚΟΥΡΟΥ, Γαλλίας 16 τηλέφωνα 22400—24377.
ΑΞΙΑ: Διεθνούς Άδειας δρχ. 1.200
Πολύπτυχο » 2.500
Πράσινη Κάρτα (Ασφάλεια) » 5.720
— Μετατροπή ξένων αδειών άνευ εξετάσεων: Αναλόγως κατηγορίας

Στήν Ρόδο
PANTON
ΟΛΗ Η ΧΕΙΜΕΡΙΝΗ ΚΟΛΛΕΞΙΟΝ
ΘΑ ΤΗΝ ΒΡΕΙΤΕ ΣΤΗΝ ΜΠΟΥΤΙΚ ΜΑΣ
«DOUBLE D»
ΔΗΜ. ΘΕΜΕΛΗ 73—ΤΗΛ. 32281

ΣΥΛΛΟΓΟΣ ΡΟΥΜΕΛΙΩΤΩΝ ΡΟΔΟΥ
ΠΡΟΣΚΛΗΣΗ
ΓΕΝΙΚΗΣ ΣΥΝΕΛΕΥΣΗΣ
Λόγω μη απαρτίας στις 24—11—85 η Γενική Συνέλευση θα πραγματοποιηθεί οριστικά την Κυριακή 1—12—85 στο ΑΚΤΑΙΟΝ ώρα 18.00.
Εγγραφές νέων μελών στην είσοδο.
Παρακαλούνται όλοι οι Ρουμελιώτες της Ρόδου να προσέλθουν να εγγραφούν και να ψηφίσουν για την ανάδειξη νέου διοικητικού συμβουλίου.
Το Διοικητικό Συμβούλιο

ΤΑΒΕΡΝΑ
«Η Απολλωνιάτισσα»
• Κάθε Σαββατοκύριακο και γιορτή σας περιμένουμε στο χωριό «ΑΠΟΛΛΩΝΑ» να γευτείτε τους μεζέδες και τις λιχουδιές μας που γίνονται με κέφι και μεράκι.
— Κατσικάκι με φασόλια στό φούρνο
— Κατσικάκι με ρεβύθια στό φούρνο
— Κατσικάκι με πατάτες στό φούρνο
— Μπριζόλες μοσχαρίσιες, χοιρινές, παϊδάκια
— Ντολμαδάκια ΑΠΟΛΛΩΝΙΑΤΙΚΑ
— Κεφτεδάκια, λουκάνικα ντόπια
— Χόρτα τού βουνού
— Γιαουρτόμελο με καρύδια καί τό πατροπαράδοτο ΣΦΟΓΓΑΤΟ
• Δεχόμαστε παραγγελίες γιά ό,τι βάλει ό νούς σας.
ΤΗΛΕΦΩΝΟ 0246—98203

ΠΡΟΣΟΧΗ
ΕΝΔΙΑΦΕΡΟΥΣΑ ΑΝΑΚΟΙΝΩΣΗ
ΕΣΤΙΑΤΟΡΙΟΝ
"Ο ΔΙΑΜΑΝΤΗΣ.,
Εργένη και εργαζόμενε ο πασίγνωστος ΔΙΑΜΑΝΤΗΣ έφτιαξε ένα μικρό εστιατόριο στα μέτρα σου, κάθε πρωί στις 6 η ώρα με πατσά και πιλάφι, την συνεχεία σουβλάκια και σάντουιτς σε μεγάλη ποικιλία και κουζίνα εστιατορίου. Οι τιμές στα μέτρα σου.
ΔΙΑΜΑΝΤΗΣ
ΚΟΛΟΚΟΤΡΩΝΗ ΑΡ. 5
(έναντι ποτοποιΐας E R O P)

ΕΝΩΣΙΣ ΞΕΝΟΔΟΧΩΝ ΡΟΔΟΥ
ΠΡΟΣΚΛΗΣΗ
Καλούνται τα μέλη της Ενώσεως Ξενοδόχων Ρόδου σε Τακτική Γενική Συνέλευση που θα γίνει στις 11 Δεκεμβρίου 1985 ημέρα Τετάρτη και ώρα 5 μ.μ. στην αίθουσα συνεδριάσεων του Εμπορικού και Βιομηχανικού Επιμελητηρίου Ρόδου με τα κάτωθι θέματα ημερησίας διατάξεως:
1) Λογοδοσία απερχομένου Διοικ. Συμβουλίου
2) Έκθεση Ελεγκτών.
3) Προϋπολογισμός έτους 1986.
4) Εκλογή τριμελούς Εφορευτικής Επιτροπής.
5) Αρχαιρεσίες για την εκλογή:
α) Νέου Διοικητικού Συμβουλίου και
β) Εξελεγκτικής Επιτροπής.
Για την Ένωση Ξενοδόχων Ρόδου
Ο Πρόεδρος Ο Γεν. Γραμματέας
ΤΑΣΟΣ ΜΑΡΑΒΕΛΙΑΣ ΕΛΕΥΘ. ΒΟΓΙΑΤΖΗΣ

"RODOS BY NIGHT,,
ΕΝΑΡΞΗ ΧΕΙΜΕΡΙΝΗΣ ΠΕΡΙΟΔΟΥ
ΠΑΡΑΣΚΕΥΗ 29 ΝΟΕΜΒΡΙΟΥ

ΖΕΤΤΑ ΖΑΦΕΙΡΙΟΥ

Νέα σύμβαση εργασίας για το 1986 ζητούν οι σερβιτόροι της Ρόδου

Η ΔΙΟΙΚΗΣΗ του σωματείου σερβιτόρων Ρόδου θέλει νέα σύμβαση εργασίας με τους ξενοδόχους και μάλιστα αποφάσισε να στείλει στην Ομοσπονδία Επισιτισμού (ΠΟΕΕ—ΥΤΕ) έγγραφες προτάσεις στις οποίες θα περιλαμβάνονται οι οικονομικές διεκδικήσεις, η σύνθεση προσωπικού και άλλα αιτήματα του κλάδου.

Το περίεργο είναι πως η ΠΟΕΕ—ΥΤΕ μέχρι τώρα δεν έχει ζητήσει από κανένα σωματείο να της στείλει προτάσεις. Ενώ δηλαδή μέχρι και πέρσι τέτοια εποχή ζητούσε εγγράφως προτάσεις προκειμένου να τις εξετάσει και να τις θέσει στο τραπέζι των διαπραγματεύσεων με την Ομοσπονδία Ξενοδόχων φέτος δεν έχει προβεί σε καμιά ενέργεια. Και αυτό φυσικά γιατί η ΠΟΕΕ—ΥΤΕ στηρίζει τα οικονομικά μέτρα της κυβέρνησης και σύμφωνα με το Προεδρικό Διάταγμα νομοθετικού περιεχομένου δεν επιτρέπεται να γίνουν ελεύθερες συλλογικές συμβάσεις για δύο χρόνια.

Κατά την χτεσινή συνεδρίαση της η διοίκηση των σερβιτόρων αποφάσισε επίσης να καταγγείλει τα οικονομικά μέτρα της Κυβέρνησης και ζητά την άμεση ανάκληση τους. Επίσης στηρίζει τους «26» της ΓΣΕΕ και ζητά να σταματήσουν οι κυβερνητικές παρεμβάσεις.

Επισημαίνεται ότι στη συνεδρίαση της διοίκησης των σερβιτόρων, που πήρε αυτές τις σοβαρές αποφάσεις, δεν πήγαν τρία μέλη. Παρόντες ήταν ο πρόεδρος Γ. Ορφανός και οι Γ. Πάττας, Εμμ. Ξύρης, Ιωάννης Λαμπριανός, Χάιδω Βενετοκλή και Μιχ. Πολυχρόνης, ενώ απουσίασαν άγνωστο για ποιο λόγο οι Λ. Δοντάς, Γ. Μανέττας και Ελ. Παπαμιχαήλ.

Κινητή έκθεση νεολαίας πρόκειται να λειτουργήσει σύντομα και στην Ρόδο

Συνήλθε χτες το απόγευμα στις 5 στο νομαρχιακό μέγαρο η οργανωτική επιτροπή που κατάρτισε από το Νομάρχη κ. Γιάννη Μαχαιρίδη και που σκοπό έχει την οργάνωση της κινητής έκθεσης νεολαίας, εμπνευστής της οποίας είναι το Εθνικό Ίδρυμα Νεότητας της Γεν. Γραμματείας Νέας Γενιάς.

Σκοπός της έκθεσης είναι να συζητηθούν ανοιχτά από νεολαιίστικους φορείς τα προβλήματα της σύγχρονης νεολαίας, με φόντο το εκθεσιακό υλικό (αφίσες, φωτογραφίες κλπ.) και με ερέθισμα την προβολή ταινιών βίντεο.

Το περιεχόμενο των βιντεοταινιών αναφέρεται στη ζωή των νέων σ' όλο τον κόσμο η μία και σε μηνύματα αντιπολεμικά η άλλη.

Στη αύσκεψη συζητήθηκαν τα προβλήματα οργάνωσης και ο προγραμματισμός των ανοιχτών συζητήσεων που αμέσως μετά την οριστικοποίηση του θα ανακοινωθεί.

Ομιλία σχολικού συμβούλου

ΟΜΙΛΙΑ με θέμα τις «παιδαγωγικές σχέσεις γονέων και παιδιών» έγινε προχτές το απόγευμα σε αίθουσα του Δημοτικού Σχολείου Φανών. Το θέμα ανέπτυξε ο σχολικός σύμβουλος κ. Νίκος Ρέλος. Μετά την ομιλία ακολούθησε διαλογική συζήτηση με τους γονείς και κηδεμόνες των παιδιών. Η εκδήλωση έγινε με την συνεργασία του Συλλόγου γονέων και κηδεμόνων και του διδακτικού προσωπικού του σχολείου.

Ευχαριστεί για τα χρήματα

Με επιστολή του προς την «Πρόοδο» ο κ. Νικ. Δραγουμάνος ευχαριστεί την κ. Αθηνά Ψιμουλάκη, πού βρήκε καί παρέδωσε τίς 35.000 δρχ. που είχε χάσει.

Επίσης εκφράζει ευχαριστίες πρός τούς άστυνομικούς πού τόν εξυπηρέτησαν.

Οι διαιτητές του Κυπέλλου

(δελτίο) Σογομονόρα Σταμάτη ΟΡΙΣΤΗΚΑΝ χτες οι διαιτητές των αγώνων Κυπέλλου που θα γίνουν την Τετάρτη 4 Δεκεμβρίου. Στο παιχνίδι Παναχαϊκής—Διαγόρα διαιτητής θα είναι, ο πληρωτής Γ. Γ. της ΕΣΔΗΝ.

ΕΟΡΤΕΣ

— Ο κ. Ανδρέας Βαλάκης δεν εορτάζει σύτε δέχεται επισκέψεις.

— Ο κ. Ανδρέας Ευθυμίου, χρυσοχόος, δεν θα δεχθεί επισκέψεις για την ονομαστική του εορτή.

— Ο κ. Ανδρέας Μακρής δεν εορτάζει, αυτε θα δεχθεί επισκέψεις.

— Ο κ. Ανδρέας Χρ. Μαλαν δράκης δεν εορτάζει ούτε δέχεται επισκέψεις επί τη ονομαστική του εορτή.

— Ο κ. Ανδρέας Βαρδουλάκης, πολιτικός μηχανικός, δεν εορτάζει και δεν δέχεται επισκέψεις λόγω απουσίας.

Η Εκτελεστική Γραμματεία ΕΔΗΚ

Η Εκτελεστική Γραμματεία της ΕΔΗΚ κατόπιν προτάσεως του προέδρου της ΕΔΗΚ κ. Ιωάννου Ζίγδη και μέσα στα πλαίσια της αναδιοργάνωσης του κόμματος αποτελέστηκε από τούς:

1) Ανδρόπουλος Γεώργιος δικηγόρος—οικονομολόγος.
2) Αχουζαρίδου Γιάννα δικηγόρος πρόεδρος της Οργάνωσης Γυναικών.
3) Βέργαδος Γεώργιος δικηγόρος.
4) Δεπάστας Απόστολος ναυτικός—οικονομολόγος.
5) Κάκιος Ευάγγελος Ανώτατος Αξιωματικός Ε.Α.
6) Καμπαλούρης Νικόλαος Πρέσβυς Ε.Τ.
7) Κουλούρης Κωνσταντίνος Ταξίαρχος Ε.Α.
8) Κούσης Ιωάννης οδοντίατρος.
9) Μαντάς Σοφοκλής τέως Δήμαρχος Χολαργού.
10) Παπαγιός Ιωάννης δικηγόρος.
11) Σιδεράτος Παύλος βιοτέχνης.
12) Τσιούνης Γεώργιος δικηγόρος.
13) Τσομίδης Ευστάθιος ανθρωπολόγος.

Το σωστο ουζο
Γιά όσους ξέρουν νὰ πίνουν...

ΟΥΖΟ ΜΑΝΟΥΣΟΣ
τό σωστό οὔζο
Η παραδοση συνεχιζεται