ΙΔΙΟΚΤΗΤΗΣ - ΔΙΕΥΘΥΝΤΗΣ
ΓΕΩΡΓΙΟΣ ΔΙΑΜΑΝΤΙΔΗΣ
ΕΤΟΣ ΙΔΡΥΣΕΩΣ: 1949

ΠΡΟΟΔΟΣ

Ανεξάρτητος ημερησία πρωϊνή εφημερίς εκδιδομένη εν Ρόδω

ΓΡΑΦΕΙΑ - ΤΥΠΟΓΡΑΦΕΙΑ
ΠΡΩΤΗ ΠΑΡΟΔΟΣ ΚΑΝΑΔΑ
ΤΗΛΕΦΩΝΑ: Συντάξεως 27356
Λογ)ρίου 24539

Αριθμός φύλλου 11.065, τιμή φύλλου δρχ. 20

Κυριακή 1 Δεκεμβρίου 1985

ΓΙΑ ΠΡΩΤΗ ΦΟΡΑ ΑΠΟ ΤΟΤΕ ΠΟΥ ΑΝΕΛΑΒΕ

Επίθεση Σαρτζετάκη κατά του Καραμανλή για τα αυτοκίνητα!

ΤΟΥ ΠΗΡΕ ΠΙΣΩ ΤΕΘΩΡΑΚΙΣΜΕΝΗ «ΜΕΡΣΕΝΤΕΣ»

ΑΘΗΝΑ, 30.— Επίθεση Σαρτζετάκη εναντίον Καραμανλή. Για πρώτη φορά ο νέος πρόεδρος της Δημοκρατίας επιτίθεται δημόσια κατά του κ. Κ. Καραμανλή, με αφορμή τα αυτοκίνητα που χρησιμοποιεί ο τέως πρόεδρος. Το θέμα δημιουργήθηκε χτες από μικρό δημοσίευμα της εφημερίδας «Ποντίκι», που σήμερα η «Βραδυνή» το έκανε εκτάστηλο πρωτοσέλιδο και φυσικά σχολιάστηκε ποικιλοτρόπως.

● Με ανακοίνωση της η Προεδρία της Δημοκρατίας χαρακτηρίζει σαν «παντελώς απαράδεκτη» την ενέργεια του κ. Καραμανλή, ο οποίος αποχωρώντας από την έδρα του πήρε την τεθωρακισμένη «Μερσεντές» (αφού άλλωστε δικαιούται αυτοκινήτου ως τέως προέδρος) και άφησε μια μικρότερη για τον κ. Σαρτζετάκη.

ΕΤΣΙ ο κ. Σαρτζετάκης πήρε πίσω την μεγάλη «Μερσεντές» και άφησε την μικρότερη στον κ. Καραμανλή. Παντως, μέχρι αργά το απόγευμα εκ μέρους του κ. Καραμανλή δεν υπήρξε καμιά απάντηση στην ανακοίνωση της Προεδρίας για τοθέμα που δημιουργήθηκε.

Έτσι με αφορμή σημερινό πρωτοσέλιδο δημοσίευμα με τίτλο «Ντροπή. Αθλιότητα Σαρτζετάκη με στόχο τον Καραμανλή» της εφημερίδας «Βραδυνή», από την Προεδρία της Δημοκρατίας ανακοινώνονται τα ακόλουθα:

Ο τέως πρόεδρος κ. Κωνσταντίνος Καραμανλής, απερχόμενος από την Προεδρία της Δημοκρατίας, εθεώρησε πρέπον και επήρε μαζί του, για την εξυπηρέτηση

ΣΥΝΕΧΕΙΑ ΣΤΗΝ ΣΕΛ. ——6

Νέες φάρσες για βόμβες

ΑΘΗΝΑ, 30 (ΑΠΕ).—

Οι φάρσες για βόμβες συνεχίζονται και η πιό σοβαρή που δημιούργησε προβλήματα έγινε από δύο άγνωστες γυναίκες που τηλεφώνησαν στην Ολυμπιακή ότι θα γίνει αεροπειρατία.

Οι άγνωστες η μία στα αγγλικά και η άλλη στα ελληνικά είπαν σε υπάλληλο της Ολυμπιακής ότι σε αεροσκάφος της Ο.Α. με προορισμό την Δαμασκό θα γίνει αεροπειρατία από Μεροκινέ. Κατόπιν τούτου έγιναν έλεγχοι και η πτήση καθυστέρησε 2 1)2 ώρες.

ΜΑΖΙ ΜΕ ΤΑ ΥΓΡΑ ΚΑΥΣΙΜΑ

Καλπάζουν στα ύψη οι τιμές όλων των ειδών

ΑΥΞΗΣΗ ΣΤΑ ΕΙΣΙΤΗΡΙΑ ΟΑ

ΑΠΟ ΣΤΙΓΜΗ σε στιγμή ανα μένεται να κοινοποιηθούν στα κατά τόπους γραφεία της Ολυμπιακής Αεροπορίας, οι νέες τιμές των εισιτηρίων. Οι αρμόδιοι υπάλληλοι της Ο. Α. στη Ρόδο δεν ήξεραν χτες για τις νέες αυξήσεις, αλλά θεωρείται σίγουρο ότι μέσα στην εβδομάδα θα ανακοινωθούν.

● Σύμφωνα με ορισμένες πληροφορίες, που δεν έχουν επιβεβαιωθεί, οι τιμές των εισιτηρίων του εσωτερικού θα αυξηθούν κατά 27ο)ο Αυτό σημαίνει οτι το εισιτήριο Ρόδος—Αθήνα θα φτάσει τις 4.800 δρχ. αντί του σημερινού που είναι 3.800. Εκτος βεβαια, αν η διοίκηση της Ολυμπιακής λάβει υπόψη της το γεγονός ότι η Ρόδος έχει το ακριβότερο εισιτήριο σε όλη την Ελλάδα, οπότε το ποσοστό αύξησης θα είναι πιό χαμηλό, αν και αυτή η περίπτωση έχει μικρές πιθανότητες.

ΕΠΙΣΗΣ με την αύξηση της τιμής των υγρών καυσίμων αναμένεται να αυξηθούν και οι τιμές των εισιτηρίων του ΡΟΔΑ και του ΚΤΕΥΛ, ενώ παρομοία αύξηση θα δοθεί και στους ταξιτζήδες.

ΧΤΕΣ τα πρατήρια της Ρόδου πουλούσαν τα υγρά καύσιμα με τις νέες αυξημένες τιμές. Συγκεκριμένα πουλούσαν την σούπερ βενζίνη προς 80 δρχ. το λίτρο

ΣΥΝΕΧΕΙΑ ΣΤΗΝ ΣΕΛ. ——7

ΠΡΟΧΤΕΣ ΣΤΟ ΔΗΜΟΤΙΚΟ ΣΥΜΒΟΥΛΙΟ

Κανένας δεν «χώνεψε» ότι το αυτοκίνητο ήταν καινούργιο!

ΖΗΤΗΘΗΚΑΝ ΚΑΙ ΝΕΑ ΣΤΟΙΧΕΙΑ

ΤΡΕΙΣ ολόκληρες ώρες κράτησε η συζήτηση για το αυτοκίνητο—πλυντήριο κάδων που παρήγγειλε ο Δήμος από την εταιρεία «Ιντέρκο» με απευθείας ανάθεση, στην προχτεσινή συνεδρίαση του δημοτικού συμβουλίου.

● Στην συνεδρίαση παραυρέθηκαν ο εκπρόσωπος της εταιρείας «Ιντέρκο» στη Ρόδο κ. Χατζηστάματής μαζί με τον νομικό του συμβουλο κ. Μ. Κουτσούκο, ο εκπρόσωπος της εταιρείας «Προβίλ» κ. Βάκουλας οι οποίοι ανέπτυξαν τις θέσεις τους σχετικά με τοθέμα (που είχε απο καλύψει τελευταία η «Πρόοδος».

ΑΠΟ ΤΟΝ ΔΗΜΑΡΧΟ κ. Καραγιάννη έγινε ανάλυση του ιστορικού της παραγγελίας του αυτοκινήτου και των αποφάσεων του δημοτικού συμβουλίου και διαβάσθηκε το πρωτόκολλο παραλαβής και η έκθεση της επιτροπής παραλαβής του αυτοκινήτου η οποία μεταξύ των άλλων ανέφερε:

«Το όχημα εκινείτο τέσσερα χρόνια. Αυτό προκύπτει από το βιβλίο επιθεωρήσεων του αυτοκινήτου.

Τα λάστιχά του βρέθηκαν φαγωμένα, η εξάτμηση σάπια, η μεσαία δεξαμενή του σκουριασμένη ενώ ο χιλιομετρητής του (το κοντέρ) ήταν καινούργιο δηλ. αντικατασταθηκε».

ΜΕΤΑ ΑΠΟ ΤΑ παραπάνω η επιτροπή η οποία ζήτησε και το βιβλίο κινήσεως του οχήματος και δεν της δόθηκε, έκρινε ότι το αυτοκίνητο ήταν μεταχειρισμένο και δεν είχε διανύσει μόνο τα 5.000 χιλιόμετρα, που ισχυρίζεται η «Ιντέρκο».

ΣΥΝΕΧΕΙΑ ΣΤΗΝ ΣΕΛ. ——6

Παίρνει τώρα την έκτη θέση

Ανέβηκε η Ρόδος στις προτιμήσεις των Βρεταννών!

Πρώτη είναι η Κέρκυρα

ΣΤΗΝ ΕΚΤΗ θέση—από πλευράς προτιμήσεως των Βρεταννών τουριστών—είναι τώρα η Ρόδος, ενώ το 1984 ήταν στην 15η θέση. Αυτό προκύπτει απο τα αποτελέσματα έρευνας της αγοράς που έγινε πρόσφατα στη Βρεταννία και οπωσδήποτε παρέχει χρήσιμα στοιχεία. Το πιο σημαντικό είναι ότι στις δύο πρώτες θέσεις βρίσκονται άλλα ελληνικά νησιά.

● Συγκεκριμένα στην πρώτη θέση ήταν η Κέρκυρα (περσι 2η) και ακολουθεί η Κρήτη (11η περσι). Την πρώτη δεκάδα συμπληρώνουν, κατά σειρά: Το Παρίσι (6ο το 1984), το Μπένιν Τορμ Ισπανίας (1ο), η Τενερίφη Ισπανίας (3η), η Ρόδος (15η) και άλλα 4 γνωστά ισπανικά θέρετρα.

ΣΥΝΟΛΙΚΑ στα οργανωμένα πακέτα διακοπών των Βρεταννών τουριστών, τη «μερίδα του λέοντος» είχε η Ισπανία με 10ο)ο (53ο)ο το '84) και ακολουθεί η Ελλάδα με 17ο)ο (10ο)ο περσι).

● Τα παράπονα, που διατυπώθηκαν από τούς Βρεταννούς του

ΣΥΝΕΧΕΙΑ ΣΤΗΝ ΣΕΛ. ——2

Ο κ. Ι. Ζίγδης έρχεται στη Ρόδο σήμερα

ΣΗΜΕΡΑ αναμένεται στη Ρόδο ο πρόεδρος της ΕΔΗΚ κ. Γιάννης Ζίγδης, ο οποίος αύριο στις 6 το απόγευμα θα προλογίσει σεμινάριο για τον Φόρο Προστιθέμενης Αξίας. Το σεμινάριο αυτό οργανώνεται από το Βιομηχανικό Επιμελητήριο Ρόδου και βασικός ομιλητής θα είναι ο οικονομολόγος κ. Κώστας Ζαχαρόπουλος.

Αρνείται να μιλήσει στην Ασφάλεια

Σκληρός ο νεαρός που συνελήφθη για τις διαρρήξεις!

Συλλήψεις δύο άλλων για κλοπές

«ΣΚΛΗΡΟ καρύδι» είναι ο νεαρός που κρατείται στο Τμήμα Ασφαλείας Ρόδου σαν ύποπτος για τις κλοπές που έγιναν στο τελευταίο διάστημα στη Ρόδο καθώς και στο εργοστάσιο «Πλακαγέ». Τον χαρακτηρισμό αυτό έδωσε εξιωματικός της Ασφάλειας που ρωτήθηκε σχετικά.

Ο νεαρός αυτός είναι Ροδίτης και επανειλημμένα έχει απασχολήσει τις αστυνομικές αρχές στο παρελθόν για κλοπές και για άλλες πράξεις. Συνελήφθη αργά προχτές το βράδυ γιατί υπήρχαν πολλά και επιβαρυντικά στοιχεία σε βάρος του. Μάλιστα ήταν έτοιμος ν' αναχωρήσει για την Αθήνα χτες το πρωΐ.

ΟΙ ΑΣΤΥΝΟΜΙΚΟΙ πιστεύουν ότι αυτός είναι ο δράστης των κλοπών και μάλιστα πρέπει να είχε ένα ακόμα συνένοχο. Η προανάκριση συνεχίζεται αφού ο νεαρός αρνείται την ενοχή του αν και όλα τα στοιχεία είναι σε βάρος του.

● Συνελήφθη επίσης προχτές και ομολόγησε ο δράστης της κλοπής του αλυσοπρίονου από το κατάστημα του Κώστα Κωστάκη στην οδό Καποδιστρίου. Πρόκειται για τον Θανάση Μ. Αγριδόπουλο, 30 χρόνων, από τον Βόλο που είναι παντρεμένος στα Κοσκινού και δουλεύει στο λιμάνι

ΣΥΝΕΧΕΙΑ ΣΤΗΝ ΣΕΛ. ——3

Προχτές στο δημοτικό συμβούλιο

Δευτή η ανταλλαγή ευτάσεων από τους συνεταιρισμούς

Αλλά, ποιός πληρώνει την υποδομή;

ΜΕ ΠΟΛΥ ένταση διεξήχθη προχτές το βράδυ στο δημοτικο συμβούλιο Ρόδου η συζήτηση για την β' φάση του πολεοδομικού σχεδιασμού της πόλης μας.

● Μετά από συζήτηση δυόμισι ωρών, αφού η μελετητική ομάδα ανέλυσε την μελέτη της β' φάσης και αφού οι παρεμβάσεις και οι διαμαρτυρίες των παρευρισκομένων εκπροσώπων του οικοδομικού συνεταιρισμού, των λιμενεργατών και άλλων ήταν πολλές και έντονες οι δημοτικοί σύμβουλοι έκαναν τις τοποθετήσεις τους και ο Δήμαρχος συγκέρασε τις προτάσεις που είχαν υποβληθεί καταλήγοντας στην εξής πρόταση που ήταν η ίδια με αυτήν της ΕΠΑ:

1) Οι πέντε οικοδομικοί συνεταιρισμοί των Πολυτέκνων, της Ένωσης Γεωργικών Συνεταιρισμών, ο «Βάκχος», ο «Απόλλων» και «Αυτοστέγαση» να κτίσουν στο «Καναμάτ».

2) Οι συνεταιρισμοί των Τραπεζούντιων παλλήλων και των Νοσοκόμων στην Μέγκαβλη, αφού διευρυνθεί το ήδη προταθέν από την ΕΠΑ τμήμα για να ενισχυθεί το σύνολο των τμημάτων.

3) Να ανταλλαγεί η οικοπεδική έκταση των Λιμενεργατών στην Μέγκαβλη και να τους παραχωρηθούν 66 άρτια οικόπεδα.

ΣΥΝΕΧΕΙΑ ΣΤΗΝ ΣΕΛ. ——7

Από την προχτεσινή βροχή

Βράχηκε το... καλώδιο και νέκρωσαν πάλι τα τηλέφωνα της πόλης!..

Την «πληρώνει» και η «Πρόοδος»

ΓΙΑ ΔΕΥΤΕΡΗ συνεχή μέρα η «Πρόοδος»—όπως επίσης και πολλά σπίτια, καταστήματα και επιχειρήσεις— χωρίς τηλέφωνο! Αιτία, η προχτεσινή βροχόπτωση, που είχε σαν αποτέλεσμα να... βραχούν τα καλώδια και να σιγήσουν τα τηλέφωνα στην περιοχή του Αγίου Νικολάου, Κόβα κ.λ.π.

● Η βλάβη εντοπίστηκε χτες το πρωΐ από τα συνεργεία του ΟΤΕ και μέχρι το μεσημέρι απο καταστάθηκε στην περιοχή του Αγίου Νικολάου. Έμειναν, —όπως μας είπαν—τριακόσια ακόμη τα τηλέφωνα της περιοχής Κόβα, που μέχρι αργά το βράδυ δεν είχε εντοπιστεί το σημείο της βλάβης.

ΣΤΟ ΜΕΤΑΞΥ η ώρα περνούσε και τα συνεργεία εγκατέλειψαν την δουλειά τους για να επιστρέψουν, πιθανόν, την Δευτέρα. Έτσι, μέχρι αργά το απόγευμα — που συμπληρώθηκε η έκδοση της εφημερίδας μας— η «Πρόοδος» (όπως και τα άλλα σπίτια, καταστήματα κ.λ.π.) δεν είχε τη λέφωνο!

● Αυτό —όπως ήταν φυσικό— δυσκόλεψε αφάνταστα την έκδοση της εφημερίδας μας τόσο την Παρασκευή, όσο και χτες, ενώ ανάλογα προβλήματα αντιμετώπισαν και οι ιδιοκτήτες των επιχειρήσεων και καταστημάτων της περιοχής.

ΘΑ ΠΡΕΠΕΙ να υπογραμμιστεί ότι μετά και τις χτεσινές διακοπές ων

ΣΥΝΕΧΕΙΑ ΣΤΗΝ ΣΕΛ. ——7

Για μετατροπή των συμβολαίων

Με την «απειλή» της ...εξώσεως δέχτηκαν οι τουροπερέιτορς

Τακατάφεραν πρώτοι οι Κρητικοί

ΟΡΙΣΜΕΝΑ γραφεία του εξωτερικού άρχισαν «δειλά—δειλά» να δέχονται την μετατροπή των συμβολαίων (από δραχμές σε συνάλλαγμα) που υπέγραψαν με τους ξενοδόχους. Λέγεται ότι οι νέες αυτές συμφωνίες γίνονται «μυστικά» μεταξύ πρακτόρων και ξενοδόχων, ώστε να μην «γενικευθεί» το θέμα!..

● Οι ίδιες πληροφορίες αναφέρουν ότι το θέμα αυτό ξεκίνησε προ ημερών από την Κρήτη, όταν οι εκεί ξενοδόχοι διεμήνυσαν στους τουριστικούς πράκτορες ότι μειώνουν κατά 50ε)ο, εφ' όσον δεν δεχτούν την μετατροπή των συμβολαίων.

ΥΣΤΕΡΑ από την κατάσταση αυτή, μεγάλα ξένα τουριστικά γραφεία άρχισαν να συζητούν «μεμονωμένα» με ξενοδόχους για την μετατροπή των συμβολαίων. Και αυτό γίνεται —από πλευράς πρακτόρων— γιατί υπάρχει μεγάλη ζήτηση στο εξωτερικό για την Ελλάδα, μάλιστα δε τώρα οι κρατήσεις είναι αυξημένες κατά πο ποσοστό 30ο)ο σε σύγκριση με πέρσι.

● Κάτω από τις συνθήκες αυτές, οι πράκτορες φαίνεται ότι άρχισαν να υποχωρούν και να υπογράφουν «στα κρυφά» τα νέα συμβόλαια.

ΜΕΧΡΙ ΣΤΙΓΜΗΣ δεν έχει γίνει γνωστό αν και στη Ρόδο έχει γίνει μετατροπή συμβολαίων. Πάντως, οι ξενοδόχοι της Ρόδου αναμένουν τον πρόεδρο τους κ.

ΣΥΝΕΧΕΙΑ ΣΤΗΝ ΣΕΛ. ——7

Σε εκκρεμότητα το θέμα

Κανένας δεν ήρθε για να παραλάβει το υέντρο Αυταίον

Εξακολουθεί ν' αδιαφορεί ο Δήμος

ΣΕ ΕΚΚΡΕΜΟΤΗΤΑ εξακολουθεί να παραμένει το θέμα του κέντρου Ακτείον. Παρά το γεγονός ότι ο υφυπουργός Εθνικής Οικονομίας κ. Πεν. Ρουμελιώτης υπέγραψε την απόφαση για ν' αναλάβει την εκμετάλλευση η «Ξενία», κανένας αρμόδιος της εν λόγω εταιρίας δεν έχει εμφανιστεί ακόμη στη Ρόδο.

● Βέβαια, υπήρξε κάποιο πρόβλημα όταν ο γενικός γραμματέας του ΕΟΤ κ. Τρεπεκλής (που μιν αποπεμφθεί από την θέση του) αρνήθηκε να υπογράψει το σχετικό έγγραφο, αλλά έκτοτε το θέμα «πάγωσε» και κανένας δεν γνωρίζει τι πρόκειται να γίνει.

ΑΛΛΩΣΤΕ, ούτε και αυτή την περίοδο υπάρχει γενικός γραμματέας στον ΕΟΤ, γιατί ο διορισθείς κ. Παντ. Λαζαρίδης, ακόμη δεν έχει...αναλάβει. (Κατά μια πληροφορία, βρίσκεται στο εξωτερικό για προσωπικές του υποθέσεις).

● Έτσι, είναι πολύ πιθανόν να ξανασυζητηθεί το θέμα, αν και από πλευράς Δήμου δ ν φαίνεται να έγινε καμιά ενέργεια προς την κατεύθυνση αυτή. Αλλουστατα πάρθηκε στο δημοτικό συμβούλιο μια ομόφωνη απόφαση για να διεκδικηθεί το «Ακταίον», αλλά φαίνεται ότι η απόφαση αυτή έμεινε στα χαρτιά.

Φήμες που κυκλοφόρησαν χτες

Διαψεύστηκε ότι στη Ρόδο ο Μαρινόπουλος αγόρασε ξενοδοχείο

Για να ιδρύσει σούπερ-μάρκετ

ΔΙΑΨΕΥΣΘΗΚΑΝ οι φήμες που κυκλοφόρησαν χτες στην Ρόδο και που έλεγαν ότι ο γνωστός επιχειρηματίας και ιδιοκτήτης αλυσίδας σούπερ—μάρκετ Μαρινόπουλος αγόρασε το ξενοδοχείο «Γαλαξίας» στην οδό Άννης Μαρίας.

● Στην Αγορά της Ρόδου κυκλοφόρησαν και χτες έντονες φήμες ότι ο Μαρινόπουλος αγόρασε το ξενοδοχείο με σκοπό να το κάνει μεγάλο σούπερ—μάρκετ, όπως άλλωστε έχει δημιουργήσει και ο Βεργόπουλος. Μάλιστα ο ξενοδόχος κ. Τηλ. Κολλάτος δέχθηκε πολλά τηλέφωνα από φίλους που τον ρωτούσαν σχετικά με τις φήμες αυτές.

Ο κ. ΚΟΛΛΑΤΟΣ δέχθηκε να μιλήσει στην «Πρόοδο» και τόνισε ότι πράγματι πριν έξη μήνες περίπου δέχθηκε μέσω τρίτου —ενός μεσίτη — πρόταση να πουλήσει το ξενοδοχείο του στον Μαρινόπουλο. Από εκεί και πέρα όμως, λέει ο κ. Κολλάτος, δεν έγινε καμμιά άλλη κρούση. «Οπως ξέρετε, εγώ έκανα μια πρόταση στο ΤΑΞΥ, αλλά επειδή η προσφορά μου δεν έγινε δεκτή για διάφορους λόγους, δεν σκέφθηκα να πουλήσω το ξενοδοχείο. Και μάλιστα δεν το μετάνοιωσα. Πάντως σαν επιχειρηματίας συζητώ τις προτάσεις».

ΟΙ ΦΗΜΕΣ αυτές για την αγορά του ξενοδοχείου του κ. Κολλατου κυκλοφόρησαν και μεταξύ των παντοπωλών που έλεγαν ότι με τον ανταγωνισμό Βερόπουλου — Μαρινόπουλου η τάξη

7 τα μποφώρ χτες στη Ρόδο

ΑΝΕΜΟΙ εντάσεως 6—7 μποφώρ έπνεαν χτες στην θαλάσσια περιοχή της Δωδεκανήσου με αποτέλεσμα το Κεντρικό Λιμεναρχείο Ρόδου να απαγορεύσει τον απόπλου ιγκερ σκαφών. Έτσι το «Σύμη Ι» δεν εκτέλεσε το δρομολόγιό του, ενώ αντίθετα το «Πανσέμιτης» έφυγε στις 9 το πρωί για Καστελλόριζο, που οι άνεμοι ήταν μικρότερης εντάσεως.

Την ημέρα που ...λήγουν

Καθυστερημένοι έφτασαν τώρα οι λογαριασμοί ΔΕΗ

Μήπως φταίνε και τα ΕΛΤΑ;

ΚΑΘΥΣΤΕΡΗΜΕΝΑ έφτασαν στους καταναλωτές της ΔΕΗ οι λογαριασμοί και μάλιστα ορισμένοι απ' αυτούς τους παρέλαβαν την ημέρα που έληγε και η προθεσμία για να τον πληρώσουν! Το γεγονός αυτό, που δεν συμβαίνει για πρώτη φορά, προκάλεσε σε πολλές διαμαρτυρίες εκ μέρους των καταναλωτών ηλεκτρισμού ρεύματος.

● Ενώ κανονικά η ΔΕΗ οφείλει να στέλλει έγκαιρα τους λογαριασμούς του ρεύματος στους πελάτες της, αυτό το δίμηνο φαίνεται ότι στάλθηκαν πολύ καθυστερημένα με αποτέλεσμα να παραληφθούν ελάχιστα εικοσιτετράωρα πριν την λήξη της προθεσμίας πληρωμής η ακόμα και την μέρα που έληξε η προθεσμία.

Και όσοι μεν ήξεραν περίπου πόσα θα κυμανθεί η κατανάλωσή τους δεν αντιμετώπισαν ιδιαίτερα πρόβλημα. Οι καταναλωτές όμως που είχαν να πληρώσουν υψηλούς λογαριασμούς που είτε δεν τους ανέμεναν είτε γιατί υπολόγισαν λάθος, πραγματικά αντιμετώπισαν πρόβλημα, αφού η προθεσμία έληγε και δεν είχαν τα χρήματα που έπρεπε. Οπως έλεγαν, αν οι λογαριασμοί έφταναν έγκαιρα θα φρόντιζαν να κάνουν σωστά τον προγραμματισμό τους έτσι ώστε με την ημερομηνία λήξης να είχαν συγκεντρώσει και το ποσό για την εξόφληση τους.

ΣΥΝΕΧΕΙΑ ΣΤΗΝ ΣΕΛ. ——4

Κυρίως στη Μεγάλη Βρεταννία

Μαίνεται ο πόλεμος των τιμών με τα ξένα τουριστικά γραφεία

10ο)ο μείωση το «Ολύμπικ Χολινταίης»

ΛΟΓΩ της υποτιμήσεως της δραχμής και του «πολέμου των τιμών» που ξέσπασε στην Βρεταννία, ένα άκρη πρακτορειο έριξε τις τιμές του, για τις έκδρομές προς την Ρόδο και τις άλλες περιοχές της χώρας. Συγκεκριμένα, πρόκειται για το γνωστό «Ολύμπικ Χολινταίης», που ανακοίνωσε ότι μείωνει τις τιμές του κατά 10ο)ο περίπου σε σύγκριση με το 1985.

● Σύμφωνα με δήλωση του διευθυντή του εν λόγω γραφείου κ. Μάρτιν Φέργκιουσον Τζόουνς, το νέο οικονομικό πακέτο διακοπών για την Ελλάδα το 1986, στοχεύει στή προσέλκυση 80.000 Βρεταννών τουριστών.

ΟΙ ΛΕΠΤΟΜΕΡΕΙΕΣ του προγράμματος αυτού έχουν ως εξής:

—Τοποθεσίες: Η Λέρος και νέες τοποθεσίες στην Κεφαλονιά, Ζάκυνθο, Κάλυμνο και Κρήτη, έχουν τώρα προτεραιότητα.

—Τιμές: Η OLYMPIC, έπιωφε λούμενη από την υποτίμηση της δραχμής, προσφέρει διακοπές φθηνότερα κατά 10ο)ο περίπου σε σύγκριση με το 1985 (π.χ. 129 και 149 λίρες για μια και δύο εβδομάδες αντίστοιχα, σε δωμάτια στην Κέρκυρα, 156 σε στούντιο στη Σύμη, 147 σε δίαμέρισμα στη Ρόδο κλπ.).

—Εγγυήσεις: Υπόσχεται επι-

ΣΥΝΕΧΕΙΑ ΣΤΗΝ ΣΕΛ. ——7

Μιλούν πάντοτε πολλή ώρα

«Φλύαροι»... στα τηλέφωνα οι υπάλληλοι του Δήμου!

Αυστηρό έγγραφο του Δημάρχου

ΠΟΛΥ...ΦΛΥΑΡΟΙ φαίνεται ότι είναι οι δημοτικοί υπάλληλοι και γι' αυτόν τον λόγο αυτό διεμαρτύρονται οι δημότες ότι δεν μπορούν να τηλεφωνήσουν στις υπηρεσίες, γιατί οι γραμμές είναι συνεχώς απασχολημένες.

● Το συμπέρασμα αυτό βγαίνει από έγγραφο που έστειλε προς τους υπαλλήλους του Δήμου ο δήμαρχος κ. Σάββας Καραγιάννης, με το οποίο τους αναφέρει ότι πρέπει να είναι φειδωλοί, γιατί οι δημότες διαμαρτύρονται πως δεν μπορούν να τηλεφωνήσουν στο Δήμο γιατί συνεχώς τα τηλέφωνα...βουίζουν.

ΣΤΟ ΙΔΙΟ έγγραφο επισημαίνεται από τον κ. Καραγιάννη ότι «τα τηλέφωνα δεν είναι για να λύνουμε τα προβλήματα μας, αλλά για την εξυπηρέτηση των δημοτών».

● Ο κ. Καραγιάννης με το έγ

ΣΥΝΕΧΕΙΑ ΣΤΗΝ ΣΕΛ. ——3

Γ. ΑΧΕΙΜΑΣΤΟΣ ΑΕ
ΑΝΩΝΥΜΟΣ ΤΕΧΝΙΚΗ & ΒΙΟΜΗΧΑΝΙΚΗ ΕΤΑΙΡΕΙΑ
ετοιμο μπετον
σιδηρος μπετον
ΕΓΚΑΤΑΣΤΑΣΕΙΣ: ΡΟΔΟΥ-ΛΙΝΔΟΥ 4ο Χλμ. τηλ. 29028-30290

ενα και περιποιημενο



Ούζο ΦΩΚΙΑΛΗ.
Περιποιημένο στην απόσταξη, το άρωμα και τη γεύση του. Με το μεζέ που αγαπάτε.

OYZO
fokiali
ροδίτικο
και περιποιημένο

Ἰατρική ἀνακοίνωσις

Ὁ ἰατρὸς

ΔΗΜΗΤΡ. Ν. ΠΑΠΑΚΩΝΣΤΑΝΤΙΝΟΥ
ΚΑΡΔΙΟΛΟΓΟΣ

Δέχεται ΜΕΓΑΛΟΥ ΚΩΝ)ΝΟΥ 39
(παραπλεύρως ΙΚΑ)
5.30—8.30 μ.μ.
ΤΗΛΕΦΩΝΑ: οἰκίας 31812—ἰατρείου 33015

Ἀνέβηκε η Ρόδος στις προτιμήσεις Αγγλων

ΣΥΝΕΧΕΙΑ ΑΠΟ ΤΗΝ 1η ΣΕΛΙΔΑ

ρίστες για τη χώρα μας εστιά ζονται κυρίως στο συνωστισμό στις αίθουσες αναχωρήσεων των τσάρτερς στο αεροδρόμιο του Ελληνικού, Κέρκυρας κλπ., στην έλλειψη ταξί στην Αθήνα, στα φτωχά πρωινά και στην έλλειψη ποικιλίας φαγητού.

ΣΥΜΦΩΝΑ με τα στοιχεία του διευθυντή ΕΟΤ στη Μ. Βρετανία Π. Αναλυτή, τη μικρότερη αύξηση κίνησης προς την Ελλάδα παρουσίασε η Σκωτία (λόγω λίγων απ' ευθείας τσάρτερς) και τη μεγαλύτερη, ως συνήθως, η ΝΑ και ΝΔ Αγγλία. Για το 1986 προβλέπεται ότι αρκετοί νέοι τουρ-οπερέιτορς θα παρουσιάσουν ελληνικά προγράμματα.

● Πάντως, είναι αρκετά νωρίς να γίνει συνολική εκτίμηση για την ερχόμενη περίοδο, γιατί πολλοί πράκτορες δεν έχουν τυπώσει ακόμη τα προγράμματά τους, λόγω του «πολέμου» τιμών που «μαίνεται» αυτόν τον καιρό στη Μ. Βρεταννία από τα μεγάλα τους ριστικά γραφεία.

ΤΟ ΠΡΑΤΗΡΙΟ ΒΕΝΖΙΝΗΣ

Σήμερα διανυκτερεύει τὸ πρατήριο βενζίνης τῆς ΦΙΝΑΣ τοῦ κ. Νικολάου Σιγάλα στὴν Πλατεία Κάβα. Τηλ. 27519.

Αὔριο διανυκτερεύει τὸ πρατήριο βενζίνης τῆς ΕΣΣΟ τῶν ἀδελφῶν Χατζημανώλη στ' Ἀσγαύρου.

ΠΟΛΙΤΙΣΤΙΚΟΣ ΟΡΓΑΝΙΣΜΟΣ ΔΗΜΟΥ ΡΟΔΟΥ

και ΚΙΝΗΜΑΤΟΓΡΑΦΙΚΗ ΛΕΣΧΗ ΡΟΔΟΥ

ΠΑΙΔΙΚΟΣ ΚΙΝΗΜΑΤΟΓΡΑΦΟΣ
Κινηματοθέατρο
ΔΗΜΟΤΙΚΟ
Η ΧΙΟΝΑΤΗ
ΚΑΙ Ο ΜΙΚΡΟΣ ΠΡΙΓΚΗΠΑΣ

Ενα ἀριστούργημα, πλημμυρισμένο ἀπὸ χιούμορ καὶ κέφι.

Κυριακὴ 1)12)85. Ὥρα 11 π.μ.

ΔΡΑΧΜΕΣ 50

ΠΝΕΥΜΑΤΟΘΕΡΑΠΕΥΤΡΙΑ
ΨΥΧΟΕΡΕΥΝΗΤΡΙΑ



ΓΩΓΩ ΛΥΚΟΠΑΝΤΗ

Διπλωματοῦχος τῆς Παγκοσμίου Ὁμοσπονδίας Θεραπευτῶν Ἀγγλίας καὶ μέλος τοῦ Κέντρου Ψυχικῶν Ἐρευνῶν Λονδίνου καὶ τῆς Π.Ψ.Κ.Ε.Ε. δέχεται στὸ γραφεῖο της, τηλ. 26-031 στὴν ὁδὸ Γρηγορίου Ε΄ καὶ Δενδρινοῦ Γωνία ἀρ. 1 ἑπτὰ Βαγιές

Καὶ σὰς περιμένει νὰ σὰς καταπλήξει μὲ τὶς καταπληκτικές της δυνατότητες σὲ ὁποιονδήποτε θέμα σὰς ἀπασχολεῖ ἐπαγγελματικό, αἰσθηματικό, οἰκογενειακὸ κλπ.

ΤΗΛΕΟΡΑΣΗ ΣΗΜΕΡΑ

E.P.T. 1

11.30 ΣΗΜΕΡΑ ΕΙΝΑΙ ΚΥΡΙΑΚΗ
12.00 ΑΘΛΗΜΑ ΚΑΙ ΘΕΑΜΑ
1.30 ΕΛΛΑΔΑ ΔΕΝ ΕΙΝΑΙ ΜΟΝΟ Η ΑΘΗΝΑ
2.15 ΕΙΔΗΣΕΙΣ
2.35 ΕΛΛΗΝΙΚΗ ΤΑΙΝΙΑ
4.00 ΧΙΛΙΟΠΟΔΑΡΟΥΣΑ
5.15 ΤΑΞΙΔΙΩΤΕΣ ΜΕΣΑ ΣΤΟΝ ΧΡΟΝΟ
Σειρά φανταστικής περιπέτειας γιά νέους πού ἀποτελεῖται ἀπό εἴκοσι ἐπεισόδια
6.05 ΤΟ ΠΟΛΥΒΟΛΟ
Σειρά μὲ παιδιὰ ἀγγλογαλλικῆς παραγωγῆς
6.30 ΕΙΔΗΣΕΙΣ
6.45 ΣΤΟΝ ΠΥΡΕΤΟ ΤΗΣ ΔΟΞΑΣ
7.35 ΓΙΟΥΝΙΣΕΦ
8.00 ΚΟΡΩΝΑ ΓΡΑΜΜΑΤΑ
9.00 ΕΙΔΗΣΕΙΣ
9.45 ΑΘΛΗΤΙΚΗ ΚΥΡΙΑΚΗ
10.45 ΚΙΝΗΜΑΤΟΓΡΑΦΙΚΗ ΒΡΑΔΙΑ
12.00 ΕΙΔΗΣΕΙΣ
00.10 ΚΙΝΗΜΑΤΟΓΡΑΦΙΚΗ ΒΡΑΔΙΑ

E.P.T. 2

2.00 ΕΙΔΗΣΕΙΣ
2.15 ΔΗΜΟΤΙΚΗ ΜΟΥΣΙΚΗ ΚΑΙ ΤΡΑΓΟΥΔΙΑ
2.45 Η ΖΩΗ ΣΤΟΥΣ ΩΚΕΑΝΟΥΣ
3.45 ΣΟΥΣΑΜΙ ΑΝΟΙΞΕ
4.10 ΞΕΝΗ ΤΑΙΝΙΑ
4.00 ΚΙΝΟΥΜΕΝΑ ΣΧΕΔΙΑ
6.00 ΕΙΔΗΣΕΙΣ
6.15 ΠΕΣ ΤΟ ΚΑΙ ΘΑ ΓΙΝΕΙ
6.40 ΣΥΓΧΡΟΝΟΙ ΡΥΘΜΟΙ
7.10 ΑΓΝΩΣΤΗ ΕΛΛΗΝΙΚΗ ΦΥΣΗ
8.00 ΜΠΙΛ ΚΟΣΜΠΙ
8.30 ΑΘΛΗΤΙΚΕΣ ΕΙΚΟΝΕΣ
9.30 ΕΙΔΗΣΕΙΣ
10.05 ΔΙΑΣΗΜΟΤΗΤΕΣ
10.55 ΤΣΑΡΛΙ
11.45 ΜΟΥΣΙΚΕΣ ΠΕΡΙΠΛΑΝΗΣΕΙΣ
12.00 ΕΙΔΗΣΕΙΣ

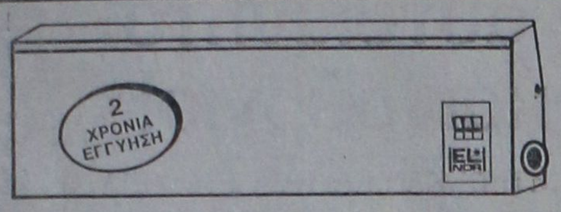

ΘΕΡΜΟΠΟΜΠΟΙ - ΝΟΡΒΗΓΙΑΣ
ΥΠΕΡΕΧΟΥΝ ΔΙΟΤΙ

1)ΕΧΟΥΝ ΧΑΜΗΛΟ ΚΟΣΤΟΣ ΑΓΟΡΑΣ ΚΑΙ ΧΑΜΗΛΟΤΕΡΟ ΚΟΣΤΟΣ ΚΑΤΑΝΑΛΩΣΗΣ
2)ΔΕΝ ΞΗΡΑΙΝΟΥΝ ΤΟΝ ΑΕΡΑ ΚΑΙ ΔΙΑΤΗΡΟΥΝ ΥΓΕΙΙΝΗ ΤΗΝ ΑΤΜΟΣΦΑΙΡΑ
3)ΔΕΝ ΧΡΕΙΑΖΕΤΑΙ ΙΔΙΑΙΤΕΡΗ ΕΓΚΑΤΑΣΤΑΣΗ ΣΚΑΨΙΜΑΤΑ Κ.Τ.Λ.
4)ΜΠΟΡΕΙΤΕ ΝΑ ΘΕΡΜΑΝΕΤΕ ΑΝΕΞΑΡΤΗΤΑ ΟΠΟΙΟ ΧΩΡΟ ΚΑΙ ΟΠΟΤΕ ΘΕΛΕΤΕ
5)ΟΜΟΙΟΜΟΡΦΗ ΘΕΡΜΑΝΣΗ ΓΙΑΤΙ ΚΥΡΙΑ ΑΚΤΙΝΙΒΟΛΟΥΝ ΣΤΟ ΧΩΡΟ ΘΕΡΜΑΙΝΟΝΤΑΣ ΤΑ ΑΝΤΙΚΕΙΜΕΝΑ ΚΑΙ ΤΟΥΣ ΑΝΘΡΩΠΟΥΣ
6)ΠΕΡΝΕΤΕ ΤΑ ΣΩΜΑΤΑ ΤΟ ΠΡΩΙ ΚΑΙ ΤΟ ΑΠΟΓΕΥΜΑ ΕΧΕΤΕ ΘΕΡΜΑΝΣΗ
ΜΕΛΕΤΗ & ΕΓΚΑΤΑΣΤΑΣΗ ΔΩΡΕΑΝ

Ν. ΚΑΜΠΟΥΡΑΚΗΣ - Μ. ΦΛΑΓΓΟΣ
ΑΓΙΑΣ ΑΝΑΣΤΑΣΙΑΣ 9 Τηλ. 31320-20859

Σκανδιναβία
Τακτικές πτήσεις γιά: ΚΟΠΕΓΧΑΓΗ ΣΤΟΚΧΟΛΜΗ ΕΛΣΙΝΚΙ
Ρωτήστε σήμερα τόν ταξιδιωτικό σας πράκτορα ἢ τήν
AUSTRIAN AIRLINES
Ρόδος, γενικός πράκτορας «ΖΑΝΕΤΟΣ», τηλ. 20832

Οταν... μιλάμε για πίτσα
Οταν... μιλάμε για σπαγγέττι
LA PIZZAGIO
ΤΗΛΕΦΩΝΑ 25581—30823

Στο TITANIA



ΧΕΙΜΕΡΙΝΟΣ ΚΙΝΗΜ)ΓΡΑΦΟΣ
«ΠΑΛΛΑΣ»
ΠΡΟΓΡΑΜΜΑΤΑ
5.30—7.30, 7.30—9.30
καί 9.30—11.30
ΣΗΜΕΡΑ
Η Κολούμπια PICTURES μὲ ὑπερηφάνεια σὰς παρουσιάζει τον ἀνεπανάληπτο ΤΣΑΡΛΣ ΜΠΡΩΝΣΟΝ στη ταινία του, πού ἄφησε ἐποχή.
Ο ΕΚΤΕΛΕΣΤΗΣ ΤΗΣ ΝΥΧΤΑΣ
Κατάλληλο ἀπὸ 13 ἐτῶν
Εγχρωμο
Η Βία τρέφει τη Βία και το θύμα γίνεται δολοφόνος.

ΧΕΙΜΕΡΙΝΟΣ ΚΙΝΗΜ)ΓΡΑΦΟΣ
«ΤΙΤΑΝΙΑ»
ΕΝΤΕΛΩΣ ΑΝΑΝΕΩΜΕΝΟΣ
Τηλέφωνο 25878
ΠΡΟΓΡΑΜΜΑΤΑ
5.30—7.30, 7.30—9.30
καί 9.30—11.30
ΣΗΜΕΡΑ
Οταν ὁ πιὸ σκληρὸς μπάτσος στὸ Σικάγο γίνεται ἀκόμα σκληρότερος.
ΚΩΔΙΚΑΣ...ΣΙΩΠΗΣ
Η πιὸ δυναμική ἐμφάνιση
τοῦ ΤΖΑΚ ΝΟΡΡΙΣ
Εγχρωμο—Κατάλληλο
ἀπὸ 13 ἐτῶν.
ΕΝΤΥ ΚΟΥΣΑΚ...ἕνας καλὸς μπάτσος σὲ πολὺ κακὴ μέρα.
ΤΗ ΔΕΥΤΕΡΑ
ΧΟΝΤΡΟΙ ΤΖΑΜΠΟΥΚΑΔΕΣ
Μὲ τὸν ΤΖΑΚΥ ΤΣΑΝ

ΧΕΙΜΕΡΙΝΟΣ ΚΙΝΗΜ)ΓΡΑΦΟΣ
ΕΘΝΙΚΟ ΘΕΑΤΡΟ
Τηλέφωνο 28823
ΠΡΟΓΡΑΜΜΑΤΑ
5—7.30, 7.30—10, 10—12.30
ΣΗΜΕΡΑ
Τὸ ἀριστούργημα τοῦ κορυφαίου σκηνοθέτη ΜΠΙΛΥ ΓΟΥΑΪΛΑΝΤΕΡ. Η ταινία πού ἔχει μείνει σταθμὸς στὴν ἱστορία τοῦ καλοῦ κινηματογράφου
ΤΡΟΤΕΖΑ
Πρωταγωνιστεί στὸν ρόλο τῆς γλυκιᾶς ΙΡΜΑ ἡ μοναδικὴ ΣΙΡΛΕΥ. ΜΑΚΛΕΗΝ
καὶ ὁ ἀσυναγώνιστος ΤΖΑΚ ΛΕΜΟΝ
Εγχρωμο—Κατάλληλο
ἀπὸ 13 ἐτῶν.

ΧΕΙΜΕΡΙΝΟΣ ΚΙΝΗΜ)ΓΡΑΦΟΣ
«ΟΛΥΜΠΙΑ»
ΠΡΟΓΡΑΜΜΑΤΑ
5.30—7.30, 7.30—9.30
καί 9.30—11.30
ΣΗΜΕΡΑ
Σήμερα, μία ὑπερπαραγωγὴ τοῦ ἑλληνικοῦ κινηματογράφου. Μία ταινία σὲξ. Μία ἀποθέωση τῆς ἑλληνικῆς ὁμορφιᾶς, μὲ τὶς ὡραιότερες σὲξ στὰρ τοῦ ἑλληνικοῦ κινηματογράφου. Μία παρέλαση καλλειστῶν. Μία ἐπίδειξη ὁμορφιᾶς καὶ φινέτσας.
Σ Κ Υ Ψ Ε...
Πρωταγωνιστοῦν
ΚΩΣΤΑΣ ΣΑΜΑΡΑΣ
ΚΑΤΕΡΙΝΑ ΣΠΑΘΗ
ΜΠΕΛΛΑ ΠΑΠΑ
ΛΙΑ ΧΑΤΖΗ
Εγχρωμον—Ακατάλληλον

ΚΙΝΗΜΑΤΟΘΕΑΤΡΟΝ
«ΜΕΤΡΟΠΟΛ»
Τηλ. 28400
ΠΡΟΓΡΑΜΜΑΤΑ
5.30—7.30, 7.30—9.30
καί 9.30—11.30
ΣΗΜΕΡΑ
Μία κωμωδία πού ἀρέσει σὲ ὅλους. Μὲ τὸν μοναδικὸ ΕΝΤΥ ΜΕΡΦΥ
Ε'ναι ἄγριος σὰν σίφουνας. Εἶναι μεγάλος πλακατζής. Εἶναι ἀπίθανος σὲ δυναμισμὸ καὶ μπρίο. Εἶναι ὁ πιὸ ἀπίθανος μπάτσος πού θὰ σὰς αἰχμαλωτίσει μὲ τὰ ἀπίθανα κόλπα του καὶ τὸ ἄφθονο χιούμορ του.
Ο ΜΠΑΤΣΟΣ ΤΟΥ ΜΠΕΒΕΡΛΥ ΧΙΛΣ
Μία καταπληκτικὴ ἀστυνομικὴ κωμωδία γεμάτη δράση, δυναμισμό, πλάκα καὶ ἄφθονο γέλιο.
Πρωταγωνιστοῦν
ΕΝΤΥ ΜΕΡΦΥ
ΜΑΡΤΙΝ ΜΠΡΕΣΤ
Κατάλληλον ἀπὸ 13 ἐτῶν
ΣΤΟ ΣΙΝΕΑΚ
Ο ΑΝΘΡΩΠΟΣ ΠΟΥΜΑ

ΕΝΑΡΞΗ ΠΡΟΓΡΑΜΜΑΤΟΣ 10 Μ.Μ.



ποιοτητα στη διασκεδαση
rodos by night
ΖΕΤΤΑ ΖΑΦΕΙΡΙΟΥ

ΡΕΖΕΡΒΕ ΤΗΛ. 28675

Δημ. Κρανάς | Νατάσα Μάρα | Κωστ. Κληματιανός

ΜΑΤΙΝΑ ΙΑΤΡΟΥ - ΝΕΝΑ ΤΖΑΝΕΤΑΚΗ - ΑΡΕΤΗ ΚΡΕΠΑΠΑ - ΤΕΡΕΖΑ

ΑΝΕΞΑΡΤΗΤΗ ΗΛΕΚΤΡΙΚΗ ΚΕΝΤΡΙΚΗ ΘΕΡΜΑΝΣΗ
ΧΩΡΙΣ ΠΕΤΡΕΛΑΙΟ & ΚΟΙΝΟΧΡΗΣΤΑ

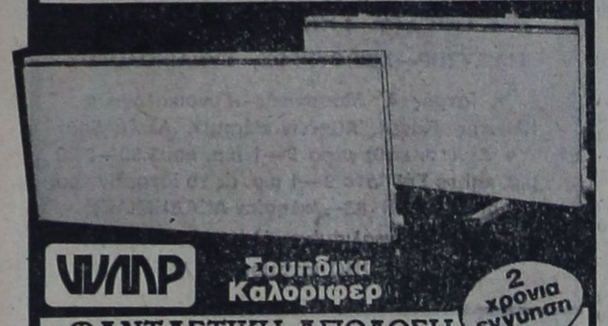

VAP Σουηδικά Καλοριφέρ
2 χρόνια εγγύηση

ΦΑΝΤΑΣΤΙΚΗ ΑΠΟΔΟΣΗ
ΘΕΡΜΟΤΗΤΑΣ
ΜΕΓΑΛΗ ΟΙΚΟΝΟΜΙΑ
4/ΠΛΗ ΑΠΟΔΟΣΗ
4/ΠΛΗ ΕΠΙΤΑΧΥΝΣΗ ΑΕΡΑ
ΑΙΣΘΗΤΙΚΑ ΤΕΛΕΙΑ
ΔΕΝ ΠΙΑΝΟΥΝ ΧΩΡΟ
ΛΕΙΤΟΥΡΓΟΥΝ ΕΝΤΕΛΩΣ
ΑΥΤΟΜΑΤΑ ΚΑΙ ΑΝΕΞΑΡΤΗΤΑ
ΤΟΠΟΘΕΤΟΥΝΤΑΙ ΣΕ ΑΠΛΗ ΠΡΙΖΑ

VAP Ζεσταίνουν Οικονομικά, Υγιεινά
ΑΠΟΚΛΕΙΣΤΙΚΟΣ ΑΝΤΙΠΡΟΣΩΠΟΣ
ELEKTROKLIMA: ΑΘΗΝΑ ΜΕΝΑΝΔΡΟΥ 20 Τηλ. 52.41.042
ΑΝΤΙΠΡΟΣ ΔΩΔΕΚΑΝΗΣΟΥ: ΚΕΝΤΡΟ ΕΝΕΡΓΕΙΑΣ & ΚΛΙΜΑΤΙΣΜΟΥ
ΑΝΝΗΣ ΜΑΡΙΑΣ 77 ΡΟΔΟΣ Τηλ. 33.969.

Σκληρός ο νεαρός που συνελήφθη για τις διαρρήξεις

ΣΥΝΕΧΕΙΑ ΑΠΟ ΤΗΝ 1η ΣΕΛΙΔΑ

σαν φορτοεκφορτωτής. Έχει τρία παιδιά και όπως είπε στους αστυνομικούς για να δικαιολογήσει την πράξη του «έκλεψε για να τα ταΐσει τα παιδιά του».

Βρέθηκε και κατασχέθηκε το αλυσοπρίονο το οποίο και παραδόθηκε στον ιδιοκτήτη του.

ΕΠΙΣΗΣ συνελήφθη ο υπάλληλος του ΟΤΕ Ανδρέας Δάρας, 34 χρόνων, από την Λαμία που κατηγορείται ότι έκλεψε χρήματα από το πρακτορείο ΠΡΟ—ΠΟ του κ. Φτερούγα στην οδό Γρίβα. Ο Δάρας κατηγορείται ότι πήρε δύο φορές από το συρτάρι του πράκτορα ΠΡΟ—ΠΟ χρηματικά ποσά. Σημειώνεται ότι ο υπάλληλος του ΟΤΕ είχε εισιτήριο για να ταξιδέψει αεροπορικώς στην Αυστραλία. Πάντως ο κ. Φτερούγας δεν ζήτησε την ποινική δίωξη του υπαλλήλου.

• Οι πρόσφατες συλλήψεις διαρρηκτών από την Ασφάλεια οπωσδήποτε προσέφεραν μια ικανοποίηση στην κοινή γνώμη αφού τις τελευταίες μέρες οι διαρρήξεις ήταν καθημερινές με αποτέλεσμα να προκαλείται εύλογη ανησυχία.

• Στο Τμήμα Ασφαλείας χτες ήταν μόνο ο νεαρός, ενώ οι υπόλοιποι αφέθηκαν ελεύθεροι και οι δικογραφίες που σχηματίσθηκαν στάλθηκαν στην Εισαγγελία Πρωτοδικών για τα περαιτέρω.

ΠΡΕΣΑ ΕΛΑΣΤΙΚΟΥ ΣΩΛΗΝΑ
ΥΨΗΛΗΣ ΠΙΕΣΕΩΣ 200 ΤΟΝΝΩΝ

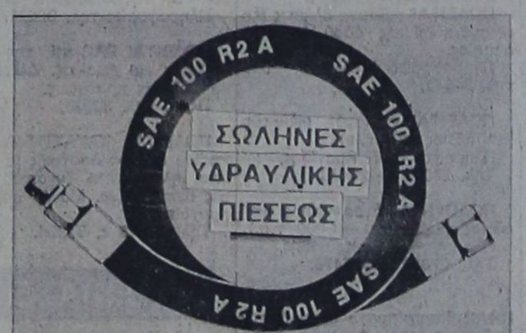

ΡΑΚΟΡ ΠΑΝΤΟΣ ΤΥΠΟΥ

— Σωληνάκια φρένων
— Σωλήνες αέρος
— Σωλήνες πετρελαίου
— Σωλήνες λαδιού
— Σωλήνες γράσου

ΑΝΟΙΚΤΟ ΕΩΣ 17.30 ΚΑΘΗΜΕΡΙΝΩΣ
ΒΟΥΛΚΑΝΙΖΑΤΕΡ Ο «ΜΑΚΗΣ»
Στρατηγού Ζήση 89—Τηλ. 35-936

Φλύαροι ...στα τηλέφωνα οι δημ. υπάλληλοι

ΣΥΝΕΧΕΙΑ ΑΠΟ ΤΗΝ 1η ΣΕΛΙΔΑ

γραφό του, σαφώς εννοεί ότι οι υπάλληλοι δεν πρέπει να απασχολούν το τηλέφωνο κάνοντας προσωπικά τηλεφωνήματα, αλλά μόνο για υπηρεσιακές ανάγκες. Με την ευκαιρία πρέπει να τονισθεί ότι η ίδια κατάσταση παρατηρείται και σε πολλές δημόσιες υπηρεσίες και οργανισμούς που τα τηλέφωνα συνεχώς είναι απασχολημένα. Δεν είναι λίγες οι φορές που το κοινό περιμένει στην ουρά για να εξυπηρετηθεί από ενα υπάλληλο Δημοσίου και ο τελευταίος αντί να προσπαθεί να εξυπηρετήσει τον κόσμο μιλά με τις ώρες στο τηλέφωνο, τις περισσότερες φορές για εξωυπηρεσιακές ανάγκες.

Ιατρική ανακοίνωση

Το μικροβιολογικό εργαστήριο του ιατρού
ΙΩΑΝΝΗ ΜΗΝΕΤΤΟΥ
λειτουργεί πάλι κανονικά στο επί της οδού Σοφοκλή Βενιζέλου 1 (έναντι ΣΑΚΚΗ).
ΤΗΛΕΦΩΝΑ: Ιατρείου 29864—Οικίας 23424

«BLUE NOTE»
Μαζί σας και το χειμώνα κάθε
ΠΑΡΑΣΚΕΥΗ—ΣΑΒΒΑΤΟ και ΚΥΡΙΑΚΗ
ΑΛΕΞ. ΔΙΑΚΟΥ 30—ΤΗΛ. 34582

Ιταλ Κεραμ
Η μεγαλύτερη βιομηχανία κεραμουργικών προϊόντων τώρα και στη Ρόδο.
— Τούβλα όλων των διαστάσεων: 6Χ9Χ19—20Χ19Χ9—27Χ9Χ15.
— Τουβλέτες για γρήγορη δουλειά και απόδοση
• Φθηνότερα και από τα ντόπια τούβλα.
— Κεραμίδια γαλλικά—ρωμαϊκά—βυζαντινά, σε παλέτες των 200 τεμαχίων, χωρίς καμιά φθορά. Γρήγορη παράδοση.
• Ζητείστε τα σε όλες τις μάντρες οικοδομικών υλικών. Εμείς χαμηλώνουμε τις τιμές στα οικοδομικά υλικά.
— Μαρμαρόσκονη Πάρου 2.200 το κυβικό.
— Ελαφρόπετρα Νισύρου 850 το κυβικό.
— Άμμος 900 το κυβικό.
— Υδρασβεστος Δράμας από την μεγαλύτερη βιομηχανία των Βαλκανίων.
Για παραγγελίες:
ΒΕΝΕΤΟΚΛΕΩΝ 44 (πίσω από το «ΜΕΤΡΟΠΟΛ»)
ΤΗΛΕΦΩΝΑ 28282 και 28469
ΒΑΣΙΛΗΣ ΑΠΟΣΤΟΛΟΠΟΥΛΟΣ
Αυτός που σέβεται και έκτιμά τα χρήματα του πελάτη

Κέντρο διασκέδασης "ΝΕΡΑΪΔΑ"
ΑΚΤΗ ΜΙΑΟΥΛΗ 32
ΚΑΙ ΟΡΦΑΝΙΔΟΥ 57
ΩΡΑ ΕΝΑΡΞΕΩΣ 10 ΜΜ
ΜΕ ΠΟΛΛΗ ΑΓΑΠΗ ΚΑΙ ΥΠΟ ΝΕΑ ΔΙΕΥΘΥΝΣΗ ΑΝΟΙΞΑΜΕ ΚΑΙ ΣΑΣ ΠΕΡΙΜΕΝΟΥΜΕ ΚΑΘΕ ΒΡΑΔΥ
ΣΕΡΓΙΟΣ ΣΤΑΜΕΛΑΚΟΣ - ΒΕΡΑ ΣΑΜΙΟΥ
Εφη Μηχελά - Παναγιώτης Ξενιδάκης
Μαρία -Αντζελ Ζαφηροπούλου - Γιάνα Γρήβα
Χορευτικό τρίο ΦΡΑΓΚΕΣΚΑ - ΡΑΝΙΑ - ΜΑΡΙΑ
Δ)ΝΣΗ ΟΡΧΗΣΤΡΑΣ: ΑΡ. ΣΕΒΑΣΤΗΣ
ΜΠΟΥΖΟΥΚΙ: ΡΟΔΙΤΗΣ
«RESERVE» ΤΗΛ. 30-181

ΝΕΟ ΚΟΣΜΙΚΟ ΚΕΝΤΡΟ ΦΑΝΤΑΣΙΑ Διασκεδάσεως
ΚΑΡΟΛΙΝΑ ΝΟΜΙΚΟΥ - ΣΑΚΗΣ ΜΑΝΤΖΑΝΟΣ
Πένυ Παυλάκη - Φάνης Μεζίνης - Λίλια Μουσούρη
Σόου γούμαν ΜΑΡΙΝΑ ΜΑΡΙΝΗ Ηθοποιός ΣΤΥΡΟΣ ΝΤΑΦΛΟΣ μίμος
Ηθοποιός τραγ. ΜΑΡΙΑΝΑ ΚΑΣΤΑΝΙΑ - ΚΑΤΕΡΙΝΑ ΜΕΤΑΞΑ - ΒΑΣΙΛΗΣ ΧΑΛΚΙΑΣ
Μπουζούκι: ΠΑΝ. ΚΟΓΚΑΣ
ΚΑΛΛΙΤΕΧΝΙΚΟΣ ΔΙΕΥΘΥΝΤΗΣ: ΠΑΝ ΛΑΜΠΡΙΝΑΚΟΣ
ΡΕΖΕΡΒΕ ΣΤΑ ΤΗΛ. 21633—32574
ΔΙΕΥΘΥΝΣΗ: ΚΡΗΤΙΚΑ

ΑΝΑΚΟΙΝΩΣΙΣ
Παρελήφθη νέο μοντέλο VIDEO NV 460
της NATIONAL PANASONIC
4 προγράμματα σε 14 μέρες προγραμματισμό
ΤΙΜΕΣ ΑΣΥΝΑΓΩΝΙΣΤΕΣ
ΑΒΕΤΕ Κ. ΚΩΣΤΑΡΙΔΗΣ
ΠΛ. ΣΥΜΗΣ 6. ΤΗΛ. 20874

ΖΗΤΕΙΤΑΙ

ΖΗΤΕΙΤΑΙ προς αγοράν άδεια ΤΑΞΙ με έδρα Ρόδο η και το αυτ)το μαζί.
Τηλ. 32171, 9—3.

ΖΗΤΕΙΤΑΙ πωλήτρια πεπειραμένη να γνωρίζει αγγλικά για να εργασθεί σε μπουτίκ χειμώνα—καλοκαίρι.
Τηλ. 30068.

ΖΗΤΕΙΤΑΙ διαμέρισμα 3—4 υπνοδωματίων για τετραμελή οίκο γένεια.
Τηλ. 29989 — 34445.

ΖΗΤΕΙΤΑΙ δεσποινίς διά μόνιμη εργασία, γνωρίζουσα λογιστικά απαραίτητες συστάσεις.
Τηλ. 33689.

ΖΗΤΟΥΝΤΑΙ νέες για καφετέρια συνεχές ωράριο, μισθός και ποσοστά.
Πληρ. τηλ. 23412 κ. ΒΑΣΙΛΗ 12 έως 18.00 μ.μ.

ΟΙΚΟΓΕΝΕΙΑΚΗ ΤΑΒΕΡΝΑ

«ΑΝΟΙΞΙΣ»

(Στη θέση ΚΟΥΦΑΣ—έναντι αεροδρομίου)
ΤΗΛΕΦΩΝΟ 91666



• Στο πρόγραμμα του κέντρου μας θα συμμετέχει και ο γνωστός σας λυράρης και τραγουδιστής

ΜΑΝΩΛΗΣ ΣΚΟΥΛΑΣ
ΠΑΡΑΣΚΕΥΗ—ΣΑΒΒΑΤΟ—ΚΥΡΙΑΚΗ

Ἰατρική ἀνακοίνωση

Ὁ ἰατρὸς

ΣΤΕΡΓΟΣ Σ. ΜΑΚΑΡΟΥΝΑΣ

ΕΙΔΙΚΟΣ ΠΑΘΟΛΟΓΟΣ

τ. ἰατρὸς Α΄ Πανεπιστημιακῆς Κλινικῆς Πανεπιστημίου Ἀθηνῶν

Δέχεται κάθε μέρα 5—8 μ.μ. καὶ τὸ Σάββατο 8.30 π.μ.—13 στὸ ἰατρεῖο του: Δημοκρατίας 22 (ἀπέναντι στὸν κιν)φο ΠΑΛΛΑΣ).

Τηλ. ἰατρείου 26812
Τηλ. σπιτιοῦ 33515

ΝΙΚΗΤΑΣ Ε ΠΟΛΕΜΙΚΟΣ

ΨΥΧΟΛΟΓΟΣ

ΔΙΔΑΚΤΩΡ ΠΑΝΕΠΙΣΤΗΜΙΟΥ ΝΕΑΣ ΥΟΡΚΗΣ
ΜΕΛΟΣ ΑΜΕΡΙΚΑΝΙΚΗΣ ΨΥΧΟΛΟΓΙΚΗΣ ΕΤΑΙΡΙΑΣ
ΚΑΘΗΓΗΤΗΣ ΠΑΙΔΑΓΩΓΙΚΗΣ ΑΚΑΔΗΜΙΑΣ

ΣΥΜΒΟΥΛΕΥΤΙΚΗ ΚΑΙ ΨΥΧΟΘΕΡΑΠΕΙΑ

(Ἀγωνία, ἄγχος, κατάθλιψη, ἀϋπνία, φοβίες. Ψυχοπνευματικὴ ἀξιολόγηση μαθητῶν, προβληματική συμπεριφορὰ παιδιῶν καὶ ἐφήβων, νυχτερινὴ ἐνούρηση, ὑπερκινητικότητα, ψυχοσωματικὲς διαταραχές).

Δέχεται: Τετάρτη 5—7 μ.μ. καὶ Σάββατο 9—12 π.μ.

ΔΙΕΥΘΥΝΣΗ: Ε. ΜΠΕΒΙΝ 9

ΤΗΛΕΦΩΝΟ 34067

ELEGANT



• Τὰ μαννεκὲν τῆς Ἀθήνας φοροῦν κοσμήματά μας.

• Κολλεξιὸν ἀπὸ τὴν Ἀμερική. Ὅλοι οἱ μεγάλοι στὰρ τοῦ κινηματογράφου χρησιμοποιοῦν τὰ δικά μας κοσμήματα.

ELEGANT

• Φέραμε στὸ μαγαζί μας τὰ κοσμήματα τῆς ΤΖΟΑΝ ΚΟΛΙΝΣ μὲ τὴ φίρμα «DYNASTY».
• Εὐρωπαϊκὰ—ἀμετάβλητα. Προτιμοῦντοι γιατί εἶναι τὰ καλύτερα.
• Καδένες μὲ Ντουμπλὲ Κ. 22 τῆς GOLDEN TOUCH.
• Τιμὲς ἀφάνταστα λογικὲς.

ΠΛΟΥΣΙΑ ΣΥΛΛΟΓΗ ΑΠΟ ΧΕΙΜΕΡΙΝΑ ΚΟΣΜΗΜΑΤΑ

Α. Γ. ΜΑΝΔΑΛΑΣ
ΦΟ ΜΠΙΖΟΥ ΕΥΡΩΠΑΪΚΑ ΚΟΣΜΗΜΑΤΑ
Πλ. Ἱπποκράτους 1—Τηλ. 22008—34864
ΡΟΔΟΣ

ΠΡΟΟΔΟΣ - ΜΙΚΡΕΣ ΑΓΓΕΛΙΕΣ - ΠΡΟΟΔΟΣ - ΜΙΚΡΕΣ ΑΓΓΕΛΙΕΣ

ΖΗΤΕΙΤΑΙ δεσποινίς για BAR βραδυνές ὧρες.
Τηλ. 24696.

ΖΗΤΑΜΕ ἕνα ἄτομο ποὺ πιστεύει στὴν προσωπική του ἱκανότητα, δὲν φοβᾶται τὴ σκληρὴ δουλειὰ καὶ θέλει νὰ ἀμείβεται ἀνάλογα μὲ τὶς προσπάθειές του. Στὸ ἄτομο ποὺ ἔχει αὐτὰ τὰ προσόντα μαζὶ μὲ τὰ ἀπολυτήρια στρατοῦ καὶ γυμνασίου προσφέρουμε ἐργασία μὲ ἐξαιρετικὲς δυνατότητες καριέρας καὶ εἰσοδήματος.
Πληροφορίες στὸ τηλ. 25502 —31544 ὧρες 7—8 μ.μ.

ΖΗΤΩ προς αγορά στράντζα 2 μέτρων χειροκίνητη.
Τηλέφ. 20418 κ. ΤΑΚΗ.

ΔΙΑΦΟΡΑ

ΠΩΛΕΙΤΑΙ καινούργιο αχρησιμοποίητο σκάφος, τρεχαντήρι, μήκος 10 μ.
Πληρ. τηλ. 36065.

ΠΑΡΑΔΙΔΟΝΤΑΙ Μαθηματικά, Φυσική, Χημεία, Γυμνασίου —Λυκείου ἀπὸ πτυχιοῦχο Φυσικομαθηματικό, δίδακτρα προσιτά.
Τηλ. 34198.

ΠΩΛΕΙΤΑΙ ΜΠΕΤΟΝΙΕΡΑ 1 1)2 σάκου με αναβατόριο σε αρίστη κατάσταση.
Πληρ. τηλ. 85495 από 10 μ.μ.

ΠΩΛΕΙΤΑΙ σκυλάκι σαλονιού 5 μηνῶν μίνι Πεκινουά χρώματος ἀσπρο—καφὲ, ἐμβολιασμένο γιὰ ἕνα χρόνο μὲ ταυτότητα καὶ κάρτα ἐμβολιασμοῦ.
Τηλ. 28837, 32474 καὶ 30181.

ΑΠΟΦΡΑΚΤΙΚΗ ΡΟΔΟΥ
Ἀποφράξεις «ξεβουλώματα». Ἀναλαμβάνωμε πάσης φύσεως ξεβουλώματα, ὀχετῶν κ.τ.λ. μὲ ἠλεκτρικὰ μηχανήματα ΑΜΕΡΙΚΗΣ. Στὸ τηλ. 30805.

ΚΡΑΣΙΑ ΓΑΛΛΙΑΣ
Γνωρίζουμε στοὺς φίλους καὶ πελάτες μας ὅτι παραλάβαμε τὰ φημισμένα γαλλικὰ κρασιὰ CHABLIS, CHATEAUNEUF DU PAPE COTE DU RHONE, BAUJOLAIS, BORDEAUX, BLANC DES BLANCS SAINT EMILION, DAME ROSE. Ἐπίσης διαθέτουμε τὰ περίφημα κρασιὰ ΜΠΟΥΤΑΡΗ καὶ ΚΑΡΡΑ
Εἰσαγωγεύς
ΝΙΚΗΤΑΣ ΚΑΡΑΚΑΤΣΑΝΗΣ
Παπάγου 12
Τηλέφωνο 24-184.

Καθηγήτρια Ἰταλικῆς γλώσσας διπλωματοῦχος Ἰταλικοῦ Πανεπιστημίου, παραδίδει μαθήματα κατ' οἶκον. Πληροφορίες τηλέφωνο 31782.

ΑΝΑΛΑΜΒΑΝΩ βαψίματα, μερεμέτια καὶ κηπουρικὲς ἐργασίες, μὲ πείρα.
Τηλ. 33187.

ΠΡΑΚΤΟΡΕΙΟΝ ΤΑΞΙΔΙΩΝ ΤΗΛΕΜΑΧΟΣ ΚΑΒΑΔΑΣ
ὁδὸς Καρπάθου, ἀρ. 20
Τηλέφ. 22156 ἢ 23427
ΕΚΔΙΔΟΜΕΝ:
1) ΔΙΑΒΑΤΗΡΙΑ
2) ΑΕΡΟΠΟΡΙΚΑ ΕΙΣΙΤΗΡΙΑ μὲ τὴν ΟΛΥΜΠΙΑΚΗ δι' ΑΘΗΝΑΣ καὶ ἄλλες πόλεις.
3) Φθηνὰ ἀεροπορικὰ εἰσιτήρια διὰ ΕΥΡΩΠΗ — ΑΜΕΡΙΚΗ — ΑΦΡΙΚΗ — ΑΣΙΑ καὶ ΑΥΣΤΡΑΛΙΑ μὲ ὅλες τὶς ἀεροπορικὲς ἑταιρίες.
4) Ἀνανεώσεις διπλωμάτων ἐρασιτεχνικῶν, ἐπαγγελματικῶν, Βέσπας καὶ Μοτοποδηλάτων.
5) Ἄδειες ὁδηγήσεως αὐτοκινήτων, ἐρασιτεχνικῶν καὶ ἐπαγγελματικῶν, βέσπας καὶ μοτοποδηλάτων.
6) Μετατρέπομεν εἰς τοὺς ἔχοντας ἄδεια ὁδηγοῦ ἐξωτερικοῦ ἢ INTERNATIONAL, χωρὶς ἐξετάσεις εἰς ΕΛΛΗΝΙΚΗΝ.
7) Ἐκδίδομεν φοιτητικὰ εἰσιτήρια.
8) Δυνάμεθα νὰ ἀποστείλουμε μὲ ΤΕΛΕΞ τὰ εἰσιτήρια τῶν ΦΟΙΤΗΤΩΝ ποὺ σπουδάζουν εἰς τὸ ἐξωτερικό.
9) Ἐμεῖς ἐργαζόμασθε συνεχῶς γιὰ σᾶς διὰ νὰ σᾶς προσφέρουμε ΦΘΗΝΑ ΑΕΡΟΠΟΡΙΚΑ ΕΙΣΙΤΗΡΙΑ. ΕΛΑΤΕ σὲ μᾶς καὶ θὰ τὸ διαπιστώσετε.
ΣΗΜΕΙΩΣΑΤΕ:
ΠΡΑΚΤΟΡΕΙΟ ΤΑΞΙΔΙΩΝ ΤΗΛΕΜΑΧΟΣ ΚΑΒΑΔΑΣ
Ὁδὸς Καρπάθου ἀρ. 20 (παραπλεύρως Ταχυδρομικοῦ Ταμιευτηρίου)
Τηλ. 22156 καὶ 24940.

ΕΠΙΣΚΕΥΕΣ ΑΛΟΥΜΙΝΙΟΥ
Ἐπισκευάζουμε καὶ ἐπιδιορθώνουμε πόρτες, παράθυρα, κλειδαριὲς καὶ παντὸς εἴδους ἀλουμινιοῦ.
Πληροφορίες τηλ. 47255.

ΠΑΡΑΧΩΡΕΙΤΑΙ τηλέφωνο. Διαδικασία παραχωρήσεως στὸ τηλέφωνο 21952, ὧρες καταστημάτων.

ΠΩΛΕΙΤΑΙ σύνθετο μεγάλο, τιμὴ εὐκαιρίας, ὁδὸς Μεγ. Κων)νου 17.
Τηλ. 32328.

ΠΩΛΟΥΝΤΑΙ λόγω ἀναχωρήσεως κρεβατοκάμαρα, κουζίνα ἠλεκτρική, σύνθετο, καθὼς καὶ VIDEO BLAUNKPUND HI FI STEREO σὲ τιμὴ εὐκαιρίας.
Τηλ. 26719 καὶ 29302.

ΠΩΛΗΣΕΙΣ

ΠΩΛΟΥΜΕ ΜΑΙΖΟΝΕΤΕΣ στὴν περιοχὴ ΡΟΔΙΝΙ
ΟΙΚΟΠΕΔΑ στη Β΄ ΦΑΣΗ σχεδίου πόλεως.
ΕΝΟΙΚΙΑΖΟΥΜΕ αποθήκες
Πληροφορίες ΜΗΔΕΙΑ, Τηλ. 22009 από 6—11 μ.μ.

ΠΡΟΣΟΧΗ!
ΠΩΛΕΙΤΑΙ κτῆμα στὴν Κῶ. Εἶναι ἄρτιο καὶ οἰκοδομήσιμο σὲ μιὰ ἀπὸ τὶς καλύτερες περιοχὲς τοῦ νησιοῦ. Τιμὴ 50 δρχ. τὸ τ.μ. Τηλέφ. 34954, ὥρα 11—1 μεσημέρι.

ΠΩΛΕΙΤΑΙ διαμέρισμα 3άρι 80 τ.μ. Παρ. Ἁγ. Ἀναστασίας 109. Τιμὴ εὐκαιρίας.
Πληρ. τηλ. 33075 ἢ 34100.

ΠΩΛΕΙΤΑΙ ὁπωροπαντοπωλεῖο σὲ λογικὴ τιμή.
Πληροφορίες τηλ. 31622.

ΜΕΓΑΛΗ ΕΥΚΑΙΡΙΑ
ΠΩΛΩ στὸ ΡΟΔΙΝΙ οἰκόπεδο γωνιακὸ οἰκοδομήσιμο καὶ ἄρτιο 600 τ.μ. σὲ πολὺ καλὴ τιμή.
Πληροφορίες κ. ΧΑΡΚΙΑΝΑΚΗΝ Τηλ. 25391

ΠΩΛΩ στις Επτά Χουρμαδιές διαμέρισμα ἕτοιμο γωνιακὸ 80 τ.μ. ΜΟΝΟ με 3.500.000 μετρητοῖς.
Πληροφορίες κ. ΧΑΡΚΙΑΝΑΚΗΝ Τηλ. 25391

ΠΩΛΩ κατάστημα στην Καποδιστρίου (Μηχανουργεῖα) κατάλληλο για συνεργεῖο ἢ ἀντιπροσωπεῖα ανταλλακτικῶν αυτοκινήτων 120 τ.μ. σε πολὺ καλὴ τιμή.
Πληροφορίες κ. ΧΑΡΚΙΑΝΑΚΗΝ Τηλ. 25391

ΠΩΛΩ διάρι ἑτοιμο στον Ἅγιο Νικόλαο ἀρίστης κατασκευῆς καὶ σὲ λογικὴ τιμή.
Πληροφορίες κ. ΧΑΡΚΙΑΝΑΚΗΝ Τηλ. 25391

ΠΩΛΕΙΤΑΙ λοὺξ διαμέρισμα, 110 τ.μ., 3 ὑπνοδωματίων, λίβινγκ ρούμ, 2 τουαλέτες, κουζίνα καθιστικό, ἡλιακὸ θερμοσίφωνα, θερμοσυσσωρευτές. Θεμ. Σοφούλη 99, 3ος ὄροφος.
Τηλ. 9828791 Ἀθήνα.

ΠΡΟΣΟΧΗ
ΚΩΣ ΠΩΛΕΙΤΑΙ κτῆμα ἄρτιο καὶ οἰκοδομήσιμο σὲ πολὺ ὡραία περιοχὴ μέσα στὸ Δήμο Κῶ μὲ φῶς καὶ νερό. Μόνο 70 δρχ. τὸ τ.μ.
Τηλ. 34954, ὥρα 11—1 μεσημέρι.

ΠΩΛΟΥΝΤΑΙ: Στὸ Μόντε Σμίθ τρία (3) ἀγροτεμάχια ἐκτάσεως τὸ πρῶτο 2.520 τ.μ., τὸ δεύτερο 1.210 τ.μ. καὶ τὸ τρίτο 1.115 τ.μ. στὴ τιμὴ τῶν 1.300 δρχ. τὸ τ.μ. Πληροφορίες στὸν κ. Μιχάλη Τσέρκη στὸ τηλέφωνο 25.285 ἀπὸ τὶς 5 ἡ ὥρα τὸ ἀπόγευμα ἕως τὶς 9 τὸ βράδυ.

ΜΕΓΑΛΗ ΕΥΚΑΙΡΙΑ
ΠΩΛΕΙΤΑΙ ταβέρνα πλήρως ἐξοπλισμένη ἐπὶ τῆς ὁδοῦ Ἁγ. Ἀναστασίας.
Πληροφορίες ἐντὸς καὶ στὸ τηλ. 34540.

ΠΩΛΕΙΤΑΙ γωνιακὸ οἰκόπεδο μετ' ἀδείας (400 τ.μ.).
Πληροφορίες Ε. Κρανίδης. Τηλ. 27082 — 26476.

ΠΩΛΟΥΝΤΑΙ ἀγροτεμάχια μετ' ἀδείας (2.000 τ.μ.—4.000 τ.μ.).
Πληροφορίες Ε. Κρανίδης. Τηλ. 27082 — 26476.

ΠΩΛΩ διαμερίσματα ἡμιτελῆ στο Ροδίνι καὶ στην Ἀνάληψη σε καλὲς τιμὲς 86—100—102 τ.μ.
Πληροφορίες κ. ΧΑΡΚΙΑΝΑΚΗΝ Τηλ. 25391

ΠΩΛΟΥΝΤΑΙ λοὺξ διαμερίσματα. Ἐπὶ τῆς λεωφόρου Τριαντῶν κοντὰ στὴν Ἄνοιξη πωλοῦνται λοὺξ διαμερίσματα τριάρια τῶν 80,88 τ.μ. καὶ ρετιρὲ τῶν 86 τ.μ. καθὼς καὶ τεσσάρι τῶν 107 τ.μ. κατασκευὴ ΠΡΑΣΙΝΟΥ.
Πληροφορίες τηλ. 24304.

ΠΩΛΟΥΝΤΑΙ οἰκόπεδα γιὰ βίλλες. Εἰς τὴν ὡραιώτερη περιοχὴ τῆς Ρόδου πωλοῦνται οἰκόπεδα τῶν 395 καὶ 316 τ.μ. μὲ ἄδεια στὸ χέρι γιὰ 120 τ.μ. ἀνεξάρτητη βιλίτσα.
Ἐπίσης οἰκόπεδο τῶν 508 τ.μ. μὲ ἄδεια στὸ χέρι γιὰ ἀνεξάρτητη βιλίτσα τῶν 152 τ.μ.
Πληροφορίες τηλ. 24304 Θ. ΠΡΑΣΙΝΟΣ.

ΠΩΛΟΥΝΤΑΙ ΤΑ ΚΑΤΩΘΙ ΑΚΙΝΗΤΑ:
1) 2άρια, 3άρια, 4άρια ἕτοιμα πλησίον τῆς Στ. Κωλιάδη.
2) 2άρια, 4άρι πλησίον Ἄννης Μαρίης.
3) 2 στρέμ., 4 στρ. στὸ ΤΣΑΙΡΙ, μὲ ἄδεια.
4) 4άρι στὴ Ἀνάληψη.
5) Ἐστιατόριο μὲ καλὴ πελατεία
6) Οἰκόπεδα ἐντὸς σχεδίου πόλεως Ρόδου
Πληροφορίες Ἐμμ. Κρανίδης Δημ. Θεοδωράκη 15 Τηλ. 27082 — 26476.

ΠΩΛΕΙΤΑΙ μονοκατοικία 80 τ.μ. μὲ δύο ὑπνοδωμάτια καὶ αὐλὴ στὴν ὁδὸ Κομνηνῶν. Τιμὴ 1.650.000.
Πληροφορίες τηλ. 26476—27082 Ε. Κρανίδη.

ΣΤΗ μαγευτικὴ ΚΗΦΙΣΙΑ ΑΘΗΝΩΝ ΠΩΛΟΥΜΕ δύο συνεχόμενα οἰκόπεδα —το ἕνα γωνιακό— ἐπὶ της λεωφόρου Ἐλαιών.
Πληροφορίες τηλ. 92621.

ΠΩΛΕΙΤΑΙ BAR ἐπὶ της ὁδοῦ Ὀθωνος καὶ Ἀμαλίας. Δεκτὲς μόνο σοβαρὲς προτάσεις.
Πληρ. τηλ. 36065.

ΠΩΛΕΙΤΑΙ ΚΑΤΑΣΤΗΜΑ προτηρίου ζαχαροπλαστικῆς με 2 ψυγεία, ηλεκτρονικὴ ζυγαριά, πλήρες ἐξοπλισμένο. Μόνο σοβαρὲς προτάσεις.
Τηλ. 20418 κ. ΤΑΚΗ.

ΕΝΟΙΚΙΑΣΕΙΣ

ΕΝΟΙΚΙΑΖΕΤΑΙ οἰκία ἐπὶ της λεωφόρου Τριαντῶν πλησίον ξενοδοχείου Πάχου ἐκ τριῶν δωματίων ἢ κουζίνας.
Πληροφορίες τηλ. 25242.

ΕΝΟΙΚΙΑΖΟΝΤΑΙ ἐπιπλωμένα δωμάτια ἐπὶ τῆς ὁδοῦ 28ης Ὀκτωβρίου ἀρ. 46 (πλησίον Ἀκαδημίας).
Τηλ. 21815 καὶ 28007.

ΕΝΟΙΚΙΑΖΕΤΑΙ κατάστημα για οποιαδήποτε χρήση 50 τ.μ. στην καινούργια εκκλησία.
Τηλ. 35721 καὶ 21734.

ΕΝΟΙΚΙΑΖΟΝΤΑΙ ἐπιπλωμένα δωμάτια μὲ τὸ μήνα στὸ κέντρο τῆς Παλιᾶς Πόλης σὲ χαμηλὲς τιμές.
Τηλ. 20967.

ΕΝΟΙΚΙΑΖΕΤΑΙ κατάστημα με τουαλέττα Σκεύου Ζερβοῦ ἀρ. 2.
Τηλ. 26642 καὶ πληροφορίες δίπλα στο μπαράκι.

ΕΝΟΙΚΙΑΖΕΤΑΙ τὸ κατάστημα SUPER MARKET τοῦ ξενοδοχείου BELAIR στὴν περιοχὴ Ἰξιᾶς μὲ ὅλο τὸν ἐξοπλισμό του.
Γιὰ περισσότερες πληροφορίες ἀπευθύνεσθε στὸν διαχειριστὴ τοῦ ξενοδοχείου κ. Μιχάλη Παπατσῆ καθημερινὰ ἀπὸ 9 π.μ. μέχρι 13.00 τηλ. 23.731 — 24861.

ΕΝΟΙΚΙΑΖΕΤΑΙ ἀποθήκη 65 τ.μ. ἐπὶ τῆς ὁδοῦ Ἄννης Μαρίας γιὰ κάθε χρήση μὲ φῶς, νερὸ καὶ τουαλέττα.
Τηλ. 21146.

ΕΝΟΙΚΙΑΖΕΤΑΙ γκαρσονιέρα πλήρως ἐπιπλωμένη ἐπὶ τῆς ὁδοῦ Μ. Κων)νου 45 κατάλληλη γιὰ δύο φοιτήτριες ἢ γιὰ ἕνα ἀνδρόγυνο.
Τηλ. 37530.

ΔΙΑΦΟΡΑ

Τὸ Δ.Σ. τοῦ ΑΓΣ «ΠΟΣΕΙΔΩΝ» ΦΑΛΗΡΑΚΙΟΥ εὐχαριστεῖ θερμὰ τὴν Οἰνοποιία «ΑΙΓΑΙΟΝ» γιὰ τὴν προσφορὰ της στὸν ἑορτασμὸ τοῦ Ἁγ. Νεκταρίου 9)11)85.

Οἱ λογαριασμοὶ τῆς ΔΕΗ

ΣΥΝΕΧΕΙΑ ΑΠΟ ΤΗΝ 1η ΣΕΛΙΔΑ

ΟΡΙΣΜΕΝΟΙ καταναλωτές, πιστεύουν ὅτι ἡ καθυστέρηση δὲν ὀφείλεται στὴν ΔΕΗ ἀλλὰ στα ΕΛΤΑ, που δὲν ταξινομοῦν γρήγορα τους λογαριασμοὺς για να τους στείλουν. Και για να στηρίξουν το ἐπιχείρημα τους αυτό, αναφέρουν ὅτι ὁρισμένοι κατανα λωτὲς παίρνουν πιο γρήγορα τον λογαριασμό του ρεύματος.

Ἰατρική ἀνακοίνωση

Ὁ ἰατρὸς

ΣΥΜΕΩΝ ΤΡΙΑΝΤ. ΨΑΡΑΣ

ΜΑΙΕΥΤΗΡ—ΧΕΙΡΟΥΡΓΟΣ, ΓΥΝΑΙΚΟΛΟΓΟΣ

τ. ἰατρὸς Α΄ Μαιευτικῆς—Γυναικολογικῆς Κλινικῆς Πανεπ. Ἀθηνῶν «Μαιευτ. Ἀλεξάνδρα»
• Δέχεται κάθε μέρα 9—1 π.μ. καὶ 5.30—8.30 μ.μ. καὶ τὸ Σάββατο 9—1 π.μ. εἰς τὸ ἰατρεῖον του Δ. ΘΕΜΕΛΗ 83—(πλησίον ΑΚΑΔΗΜΙΑΣ)
— Δεκτοὶ ἀσφαλισμένοι ὅλων τῶν Ταμείων.
ΤΗΛΕΦΩΝΟ ἰατρείου 32377

Πωλοῦνται

ΤΑ ΚΑΤΩΘΙ ΑΚΙΝΗΤΑ

1) Οἰκόπεδο 395 τ.μ. μὲ ἄδεια στὸ χέρι γιὰ ἀνεξάρτητη βίλλα τῶν 120 τ.μ.
2) Οἰκόπεδο 316 τ.μ. μὲ ἄδεια στὸ χέρι γιὰ ἀνεξάρτητη βίλλα τῶν 120 τ.μ.
3) Οἰκόπεδο 508 τ.μ. μὲ ἄδεια στὸ χέρι γιὰ ἀνεξάρτητη βίλλα τῶν 152 τ.μ.
4) Διαμέρισμα τεσσάρι ἐπὶ τῆς Λεωφόρου Τριαντῶν κοντὰ στὴν Ἄνοιξη τῶν 107 τ.μ.
5) Διαμερίσματα τριάρια τῶν 80, 88 καὶ 86 τ.μ. ρετιρὲ.
6) Ἀποθήκη 250 τ.μ. ἐπὶ τῆς Λεωφ. Τριαντῶν.

ΠΛΗΡΟΦΟΡΙΕΣ ΤΗΛ. 24304

Θ. ΠΡΑΣΙΝΟΣ

Ἰατρική ἀνακοίνωση

Ὁ ἰατρὸς

ΣΑΒΒΙΓΚΟΣ Σ. ΜΙΧΑΗΛ

ΔΕΡΜΑΤΟΛΟΓΟΣ — ΑΦΡΟΔΙΣΙΟΛΟΓΟΣ

ΔΕΡΜΑΤΟΛΟΓΟΣ—ΑΦΡΟΔΙΣΙΟΛΟΓΟΣ
ἐπανῆλθε ἐκ τοῦ ἐξωτερικοῦ καὶ τὸ ἰατρεῖο του ἐπαναλειτουργεῖ κανονικὰ—Βενετοκλέων 117 (ὀπισθεν κινηματογράφου ΜΕΤΡΟΠΟΛ).
ΤΗΛΕΦΩΝΟ 28-391

Τηλέφωνο 28-391

Ἰατρική ἀνακοίνωση

Ὁ ἰατρὸς

ΔΗΜΗΤΡΗΣ ΓΕΩΡ. ΓΑΛΑΝΟΣ

ΧΕΙΡΟΥΡΓΟΣ
ΩΤΟΡΙΝΟΛΑΡΥΓΓΟΛΟΓΟΣ

τ. ἐπιστ. συνεργάτης Χειρουργικῆς Παίδων καὶ Ὠτορινολαρυγγολογικῆς Κλινικῆς ΤΖΑΝΕΙΟΥ ΝΟΣΟΚΟΜΕΙΟΥ ΠΕΙΡΑΙΩΣ
ΙΑΤΡΕΙΟΝ: Στεφ. Καζούλη 24—πλατεία Φώκιαλη
ΤΗΛΕΦΩΝΟ: 31-093
Δέχεται κάθε μέρα 8—1 π.μ. καὶ 4—7 μ.μ. καὶ Σάββατο πρωὶ 8—12 π.μ.
ΔΕΚΤΟΙ ΑΣΦΑΛΙΣΜΕΝΟΙ ΤΑΞΥ—ΔΗΜΟΣΙΟΥ

ΡΟΔΙΑΚΗ ΚΤΗΜΑΤΙΚΗ,

ΑΝΕΣΤΗΣ ΣΑΒΒΑΪΔΗΣ

ΚΤΗΜΑΤΟΜΕΣΙΤΙΚΟ ΓΡΑΦΕΙΟ

Ἐθελοντῶν Δωδεκανησίων ἀριθμὸς 29

Μέγαρο Κιοσόγλου, Γ! ὄροφος γρ. Νο 7

ΤΗΛΕΦΩΝΑ 26281—32616—23804

ΠΩΛΟΥΝΤΑΙ ΤΑ ΕΞΗΣ ΑΚΙΝΗΤΑ ΣΤΗ ΡΟΔΟ:

ΔΙΑΜΕΡΙΣΜΑΤΑ: 1) Στὸ ΖΕΦΥΡΟ 90 τ.μ.
2) Στὴ Νικηταρὰ 90 τ.μ.
3) Στὴ Κοδρικτώνος 90 τ.μ.
4) Στὸ ΡΟΔΙΝΙ 79—83 τ.μ.
5) Στὴ Λεωφ. Λίνδου 82 τ.μ.
6) Στὴ Πίνδου 114 τ.μ.
7) Στὴ Διαγοριδῶν 97 τ.μ. καὶ 45 τ.μ.
8) Στὸ ΜΗΔΕΙΑ 127 τ.μ.

ΓΚΑΡΣΟΝΙΕΡΕΣ: 1) Στὴν ΑΝΝΗΣ ΜΑΡΙΑΣ 50 τ.μ.
2) Στὴ προέκτ. Θεμ. Σοφούλη 25 τ.μ.
3) Στὴ Νικηταρὰ 31 τ.μ. ρετιρὲ.

ΜΟΝΟΚΑΤΟΙΚΙΕΣ: 1) Μεζονέττες 102 τ.μ. στὸ ΜΗΔΕΙΑ
2) Ἐναντι ΜΙΡΑ—ΜΑΡΕ 100 τ.μ.

ΚΑΡΑ ΓΙΑΠΙ : 1) Στὸ ΡΟΔΙΝΙ 54—80—100 τ.μ.
2) Στὴν ΑΝΑΛΗΨΗ 82—102 τ.μ.

ΚΑΤΑΣΤΗΜΑΤΑ: 1) Στὸ ΡΟΔΙΝΙ κεντρικὸ 158 τ.μ.
2) Στὴ ΜΗΤΡΟΠΟΛΗ 35 τ.μ.
3) Στὸ ΣΤΑΔΙΟ 190 τ.μ.
4) Στὰ 100 Μαγαζιὰ 30 τ.μ.

ΓΡΑΦΕΙΑ : 1) Στὸ ΜΑΝΤΡΑΚΙ 27—63 τ.μ.
2) Στὴν Ἐθελ. Δωδεκανησίων μέγαρο ΚΙΟΣΟΓΛΟΥ 62 τ.μ.

ΕΠΕΝΔΥΣΕΙΣ : Στὸ ΜΑΝΤΡΑΚΙ κτίριο κεντρικό. Δεκτὲς σοβαρὲς προτάσεις.

ΟΙΚΟΠΕΔΑ : 1) Στὴ προέκτ. Θεμ. Σοφούλη 340 τ.μ.
2) Στὴν ΑΝΑΛΗΨΗ 400 τ.μ.
3) Στὸν ΙΚΑΡΟ 600 τ.μ.
4) Ἐπὶ τῆς Λεωφ. Τριαντῶν κοντὰ στὸ ξενοδ. ΑΥΡΑ 728—400 καὶ 6.200 τ.μ.
5) Στὴν ΙΞΙΑ 11.200 τ.μ. καὶ 5.500 τ.μ.
6) Κοντὰ στὴν ΑΝΟΙΞΗ 3.500 τ.μ. μὲ ἐπαυλη σὲ μπετὰ 230 τ.μ.

ΞΕΝΟΔΟΧΕΙΑ : 1) Στὰ ΤΡΙΑΝΤΑ 600 κλινῶν.
2) Στὴ Ρόδο κοντὰ στὸ ΕΝΥΔΡΕΙΟ 70 κλινῶν. Δεκτὲς σοβαρὲς προτάσεις.

ΣΤΗ ΠΑΣΤΙΔΑ : 1) Οἰκόπεδο 530 τ.μ.

ΣΤΟ ΤΣΑΪΡΙ : Οἰκόπεδα 4.000—6.000—26.000 τ.μ.

ΣΤΗ Λ. ΚΑΛΛΙΘΕΑΣ: 1) Οἰκόπεδο ἐπὶ τῆς Λεωφόρου 11.400 τ.μ. μὲ ἔγκριση ἄδειας τοῦ ΕΟΤ γιὰ ξενοδοχεῖο 130 κλινῶν.
2) Κοντὰ στὸ ξενοδοχεῖο ΠΑΡΑΝΤΑΪ οἰκόπεδο παραλιακὸ 6.400 τ.μ. μὲ ἔγκριση ἄδειας τοῦ ΕΟΤ γιὰ ξενοδοχεῖο 85 κλινῶν. Δεκτὲς σοβαρὲς προτάσεις.

ΣΤΟ ΦΑΛΗΡΑΚΙ : Παραλιακὸ οἰκόπεδο 25.000 τ.μ. μὲ μεγάλη πρόσοψη στὴ λεωφόρο καὶ στὴ παραλία. Δεκτὲς σοβαρὲς προτάσεις.

ΣΤΑ ΚΟΛΥΜΠΙΑ : Οἰκόπεδα παραλιακὰ 5.000—16.000—23.000 τ.μ.

ΣΤΗ ΛΙΝΔΟ : 1) Οἰκόπεδα στὸ χωριό.
2) Παραλιακὰ οἰκόπεδα στοὺς ΠΕΥΚΟΥΣ 4.000—4.400 καὶ 15.000 τ.μ.
3) Οἰκόπεδα στὰ ΒΛΗΧΑ 3.500—4.000 τ.μ.

ΣΤΗ ΠΥΛΩΝΑ : Οἰκόπεδα στὸ χωριό.

ΣΤΗ ΛΑΡΔΟ : Οἰκόπεδο παραλιακὸ 80.000 τ.μ.

ΣΤΟ ΚΙΟΤΑΡΙ—ΓΕΝΝΑΔΙ: 1) Ἐπαυλις πολυτελείας
2) Οἰκόπεδα παραλιακὰ 3.000 καὶ 5.300 τ.μ.

ΤΟ ΓΡΑΦΕΙΟ ΜΑΣ ΑΝΑΛΑΜΒΑΝΕΙ ΕΠΙΣΗΣ ΤΗΝ ΠΩΛΗΣΗ ΑΚΙΝΗΤΩΝ ΣΑΣ.



ΟΛΛΑΝΔΙΚΟΙ ΛΕΒΗΤΕΣ ΑΤΟΜΙΚΗΣ ΘΕΡΜΑΝΣΗΣ: ἀπόδοση-ὑγεία-οἰκονομία
ΑΠΟΚΛΕΙΣΤΙΚΟΣ ΑΝΤΙΠΡΟΣΩΠΟΣ ΔΩΔΕΚΑΝΗΣΟΥ
ΑΝΔΡΕΑΣ ΛΑΜΠΡΙΝΟΣ
ΛΕΩΦΟΡΟΣ

Ασφαλεια Ζωης με ΕΘΝΙΚΗ εγγυηση

Η ΕΘΝΙΚΗ Ασφαλιστική, δεν είναι οποιαδήποτε Ασφαλιστική Εταιρία. Είναι η ΕΘΝΙΚΗ.
Η πρώτη και η μεγαλύτερη της χώρας μας. Είναι ταυτισμένη με την ίδια την ελληνική οικονομία. Το Κράτος.

Γι' αυτό, μόνο η ΕΘΝΙΚΗ μπορεί να σας προσφέρει:

ΕΘΝΙΚΗ ασφαλεια

Την πιο «ασφαλή» Ασφάλεια Ζωής που σας καλύπτει με επάρκεια και απόλυτη σιγουριά σ' όλες τις περιπτώσεις:
- Ασφάλεια Ζωής με συνταξιοδότηση.
- Ασφάλεια Ζωής με μεγάλο «κεφάλαιο» ή σύνταξη και τη μεγαλύτερη συμμετοχή στα κέρδη.
- Ασφάλεια Ζωής με αποταμίευση για το μέλλον των παιδιών σας.
- Ασφάλεια Ατυχημάτων με αποταμίευση για την περίπτωση ανικανότητας για δουλειά.
- Ασφάλεια Ζωής με κάλυψη της Ασθένειας και καταβολή μισθού.

ΕΘΝΙΚΗ εξυπηρετηση

Εξυπηρέτηση, σε όλα τα επίπεδα. Η ΕΘΝΙΚΗ πληρώνει ταχύτατα οποιαδήποτε αποζημίωση.
Πληρώνει καθημερινά, το απίστευτο ποσό των 12.000.000 δρχ. σε αποζημιώσεις. Κι έχει στη διάθεσή σας ένα τεράστιο δίκτυο από 674 Υποκαταστήματα και Πρακτορεία σε όλη τη χώρα, με 3.000 συνεργάτες, έτοιμους να σας συμπαρασταθούν σε κάθε ασφαλιστικό σας πρόβλημα.

ΕΘΝΙΚΗ εγγυηση

Η ΕΘΝΙΚΗ από το 1891 που ιδρύθηκε, ως σήμερα, έχει εξυπηρετήσει 4 γενιές Ελλήνων. Τα σημερινά της κεφάλαια κάι αποθεματικά ξεπερνάνε τα 3.500.000.000 δρχ.
Που σημαίνει μια γιγάντια και υγιής επιχείρηση, ικανή να εγγυηθεί για οποιονδήποτε κινδυνο.
Κι ας μην ξεχνάμε, ότι ο κυριότερος μέτοχός της είναι η Εθνική Τράπεζα Ελλάδος. Μια επιπλέον εγγύηση.

Γι' αυτό οι περισσότεροι Έλληνες ασφαλισμένοι εμπιστεύονται την ΕΘΝΙΚΗ. Είναι η Ασφαλιστική Εταιρία που τους εμπνέει «Ασφάλεια» για οτιδήποτε τους συμβεί.
Και είναι η Εταιρία που προστατεύει τα συμφέροντά τους, χωρίς κερδοσκοπικές ακροβασίες και ελιγμούς.
Γιατί η ΕΘΝΙΚΗ είναι 100% Ελληνική. Ανήκει σ' όλους τους Έλληνες.

Κ' η ΕΘΝΙΚΗ **θα είναι εδώ** τώρα και πάντα για εσάς!

ΕΘΝΙΚΗ
Η ΠΡΩΤΗ ΑΣΦΑΛΙΣΤΙΚΗ

Ασφαλεια απην ασφαλεια σας



ΠΕΙΡΑΜΑΤΙΚΟ ΚΕΝΤΡΟ ΔΙΑΦΗΜΙΣΕΩΣ



A E G

ΕΝΑ ΒΗΜΑ ΜΠΡΟΣΤΑ ΑΠΟ ΤΟ ΜΕΛΛΟΝ
Ἐντοιχισμένες Οἰκιακές Συσκευές A E G

ΖΗΣΤΕ ΤΗΝ ΤΕΧΝΟΛΟΓΙΑ

Κάντε πιὸ ἄνετο, πιὸ ὁμορφο, πιὸ οἰκονομικὸ τὸ καθημερινό σας νοικοκυριὸ μὲ ἐντοιχισμένες ἠλεκτρικὲς συσκευὲς AEG.
Συνδυάζουν τὴν πολύχρονη πεῖρα τῆς AEG μὲ τὶς πιὸ ἐξελιγμένες μορφὲς τῆς σύγχρονης τεχνολογίας. Ἀποκτεῖστε καὶ σεῖς τὴν ὁλοκληρωμένη κουζίνα AEG
Γιὰ τὴν ἐπιπλωσή της ἐμπιστευθεῖτε τὸ γοῦστο σας, ἀλλὰ γιὰ τὶς ἐντοιχισμένες ἠλεκτρικὲς συσκευὲς σας ἐμπιστευθεῖτε τὴν προηγμένη τεχνολογία τῆς AEG.

Αφοὶ ΠΙΠΛΟΥΚΑ

Στεφάνου Καζούλη 23 καί Καρπάθου 6
ΤΗΛΕΦΩΝΑ: 25807 ΚΑΙ 28866

ΠΩΛΟΥΝΤΑΙ

ΜΟΝΑΔΙΚΕΣ ΕΥΚΑΙΡΙΕΣ

1) Οἰκόπεδο 1.000 τ.μ. στὴν περιοχὴ Θεμ. Σοφούλη σὲ τιμὴ μεγάλης εὐκαιρίας.
2) Μαγαζιὰ στὴν Παλαιὰ Πόλη ἐπὶ τῆς ὁδοῦ Σωκράτους 20 τ.μ., 23 τ.μ., 27 τ.μ. καὶ 44 τ.μ.
3) Δυαράκι ἑτοιμοπαράδοτο στὴν περιοχὴ Ἁγίου Ἰωάνου σὲ καταπληκτικὴ τιμή.
4) Οἰκόπεδα ἐντὸς πόλεως, στὴν περιοχὴ Χαλκητῶν καὶ Καστελλοριζιῶν σὲ πολὺ καλὲς τιμές.
5) Διαμερίσματα δύο, τριῶν καὶ τεσσάρων κυρίων δωμάτιων στὶς ὡραιότερες περιοχὲς τῆς πόλεως
6) Κτήματα σὲ καταπληκτικὲς περιοχὲς τῆς πόλεως.

ΔΕΧΟΜΕΘΑ ΟΠΟΙΑΔΗΠΟΤΕ ΔΑΝΕΙΑ

ΟΔΟΣ ΔΗΜ. ΘΕΟΔΩΡΑΚΗ 40

2ος ὀροφος, γρ. 38—τηλ. 20989

Γ. ΝΕΟΦΥΤΟΥ

ΝΑΥΤΙΛΙΑΚΗ ΕΤΑΙΡΙΑ ΛΕΣΒΟΥ ΑΕ

ΧΕΙΜΕΡΙΝΑ ΔΡΟΜΟΛΟΓΙΑ

Φ)Β «ΑΛΚΑΙΟΣ»

Γνωρίζομεν εἰς τὸ ἐπιβατηγὸν κοινὸν ὅτι τὸ τα χύπλουν καὶ πολυτελὲς Ξ)Γ—Ο)Γ «ΑΛΚΑΙΟΣ» θὰ ἐκτελεῖ καθ' ὅλη τὴν χειμερινὴ περίοδο τ' ἀκόλουθα δρομολόγια ἐκ Ρόδου:
— Ἑκάστη ΤΡΙΤΗ—ΠΕΜΠΤΗ—ΣΑΒΒΑΤΟ, ὡρα 12.00 διὰ ΚΩ—ΚΑΛΥΜΝΟ—ΛΕΡΟ—ΠΑΤΜΟ—ΠΕΙΡΑΙΑ.

Δεχόμεθα ἐπιβάτες καὶ ὀχήματα.

ΠΡΑΚΤΟΡΕΙΟ «ΕΡΥΘΡΑ ΘΑΛΑΣΣΑ»

Ἀμερικῆς 11—13—ΤΗΛ. 27721—22460—22683

ΤΟ ΚΕΝΤΡΟ ΘΕΡΜΑΝΣΗΣ ΚΑΙ ΚΛΙΜΑΤΙΣΜΟΥ

ΑΝΝΗΣ ΜΑΡΙΑΣ 77
ΤΗΛ. 33969

ἀσχολεῖται ἀποκλειστικὰ μὲ

ΘΕΡΜΑΝΣΗ—ΚΛΙΜΑΤΙΣΜΟ—ΖΕΣΤΟ ΝΕΡΟ

Σᾶς προτείνει:

ΓΙΑ ΘΕΡΜΑΝΣΗ ΠΕΤΡΕΛΑΙΟΥ

τὰ προϊόντα ποὺ παράγει ἡ ἀντιπροσωπεύει

Η SOULIS ΑΒΕΕ

- Λέβητες ἀτομικοί
- Λέβητες κεντρικοί
- Καυστῆρες
- Κυκλοφορητὲς
- Θερμαντικὰ σώματα
- Μονοσωλήνιο σύστημα μὲ μονωμένο χαλκοσωλήνα μονωμένο χαλυβδοσωλήνα πλαστικὸ σωλήνα VPE
- Δεξαμενὴ πετρελαίου

ΓΙΑ ΖΕΣΤΟ ΝΕΡΟ

- Ἡλιακοὺς θερμοσίφωνες SOULIS
- Κεντρικὰ ἡλιακὰ συστήματα SOULIS
- Ἠλεκτρικοὺς θερμοσίφωνες SOULIS CLASS—SOULIS SUPER
- Ἠλεκτρομπόϊλερ SOULIS
- Μπόϊλερ τριπλῆς ἐνέργειες SOULIS

★ Ὅλα τὰ παραπάνω ἑτοιμοπαράδοτα σὲ μάς. Δωρεὰν μελέτη—ἐπίβλεψη ἀπὸ διπλωματούχους ἠλεκτρολόγους-μηχανολόγους-μηχανικοὺς Ε.Μ.Π. Ὑπεύθυνη ἐγκατάσταση ἀπὸ εἰδικευμένους τεχνίτες.

Εξουσιοδοτημένο **ΚΑΤΑΣΤΗΜΑ SOULIS ΑΒΕΕ** για τη Ρόδο

ΚΕΝΤΡΟ ΘΕΡΜΑΝΣΗΣ ΚΑΙ ΚΛΙΜΑΤΙΣΜΟΥ

ΑΝΝΗΣ ΜΑΡΙΑΣ 77
ΤΗΛ. 33969

ΣΚΑΠΤΙΚΑ ΜΗΧΑΝΗΜΑΤΑ
ΚΑΤΑΛΛΗΛΑ ΓΙΑ ΟΛΑ ΤΑ ΕΔΑΦΗ

MACCHINE AGRICOLE

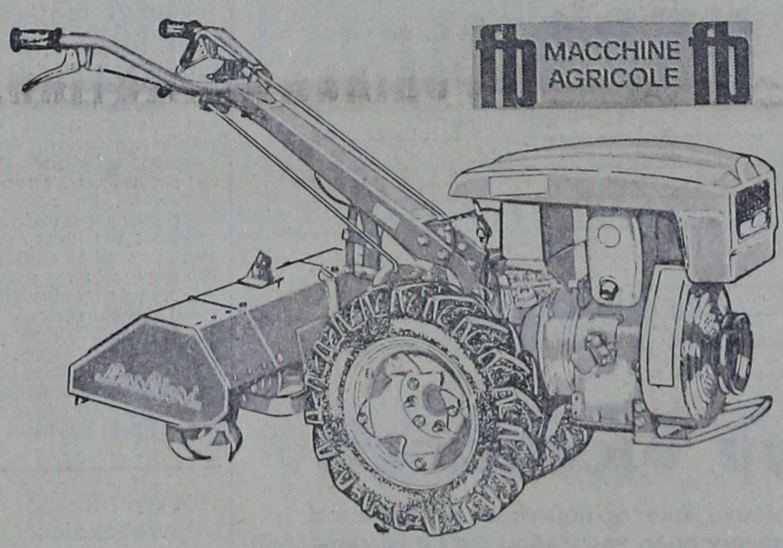

ΤΑ ΚΑΛΥΤΕΡΑ ΙΤΑΛΙΚΑ ΓΕΩΡΓΙΚΑ ΜΗΧΑΝΗΜΑΤΑ
ΟΡΓΩΝΟΥΝ—ΘΕΡΙΖΟΥΝ—ΚΛΑΔΕΥΟΥΝ—ΨΕΚΑΖΟΥΝ
—ΑΝΤΛΟΥΝ ΝΕΡΟ—ΜΕΤΑΦΕΡΟΥΝ
Εἴμαστε ὑπερήφανοι ποὺ μὲ αὐτὰ τὰ μηχανήματα συμβάλλουμε στὴν ἀνάπτυξη τῆς γεωργίας στὰ Δωδεκάνησα.

ΑΚΟΜΗ ΜΕ ΠΑΛΙΕΣ ΤΙΜΕΣ
ΑΠΕΥΘΕΙΑΣ ΣΥΝΕΧΕΙΣ ΠΑΡΑΛΑΒΕΣ

Ν. Βαρδέλλης Α.Ε.

ΚΑΠΟΔΙΣΤΡΙΟΥ 21—ΤΗΛΕΦΩΝΑ 20696 καί 27774



ΓΕΝΙΚΟΣ ΑΝΤΙΠΡΟΣΩΠΟΣ

Πανηγύρης Α.Ε.

5ο χιλμ. Ρόδου—Καλλιθέας τηλ. 25984-82453

ΚΕΝΤΡΟ ΔΙΑΣΚΕΔΑΣΕΩΣ

Ι Φ Ι Γ Ε Ν Ε Ι Α

ΕΝΤΟΣ ΞΕΝΟΔΟΧΕΙΟΥ RHODOS BAY—ΤΗΛ. 20143

ΦΡΑΝΤΖΕΣΚΑ ΚΑΒΑΔΙΑ

ΣΟΥΛΑ ΓΑΛΑΤΗ — **ΜΑΝ. ΠΑΤΣΑΗΣ**

ΛΙΝΑ ΚΑΜΠΑΤΑΗ - ΑΝΤΩΝΗΣ ΡΟΔΙΤΗΣ-ΔΩΡΑ ΑΠΟΣΤΟΛΟΥ-ΑΝΤΖΕΛΑ ΝΟΜΙΚΟΥ-ΕΜΥ ΣΤΑΜΑΤΗ

Σὸου ΝΤΕΝΗΣ και ο ΧΡ. ΣΤΑΥΡΟΥ

ΜΠΟΥΖΟΥΚΙ: Γ.ΚΑΡΝΑΒΑΣ - ΦΑΝΟΥΡΗΣ
ΚΡΑΤΗΣΕΙΣ: ΤΗΛ. 20143

ΔΙΠΛΩΜΑΤΟΥΧΟΣ ΨΥΧΟΕΡΕΥΝΗΤΡΙΑ

—ΜΕΝΤΙΟΥΜ—

ΣΤΑΣΑ ΜΑΥΡΙΚΑΚΗ



Με γερές ικανότητες μεταβιβάσεως σκέψε ως, με ὑποβολές καί ὑπνωτισμοῦ καί χαρτομαντείας.

Γιά ὁ,τιδήποτε θέμα αἰσθηματικό, ἐπαγγελματικό καί γιά ἄτομα πού λείπουν μακριά σας.

Θά δέχομαι ΘΕΜΙΣΤΟΚΛΕΟΥΣ ΣΟΦΟΥΛΗ 125, α' ὀροφος, ἀπό 9π.μ. ἕως 2 μ.μ. καί ἀπό 4 μ.μ. ἕως 8 μ.μ.

ΤΗΛΕΦΩΝΟ 23109

ΕΠΙΘΕΣΗ ΣΑΡΤΖΕΤΑΚΗ ΚΑΤΑ ΚΑΡΑΜΑΝΛΗ ΓΙΑ ΤΑ ΑΥΤΟΚΙΝΗΤΑ

ΣΥΝΕΧΕΙΑ ΑΠΟ ΤΗΝ 1η ΣΕΛΙΔΑ

του ως ιδιώτη πλέον, το επίσημο τεθωρακισμένο υπηρεσιακό αυτοκίνητο του Προέδρου της Δημοκρατίας, που μέχρι τότε ο ίδιος χρησιμοποιούσε, καθώς επίσης και ένα δεύτερο αυτοκίνητο, που ο ίδιος επέλεξε.

Το πράγμα ήταν παντελώς απαράδεκτο, γιατί αλλοίμονο εάν ο κάθε απερχόμενος Πρόεδρος της Δημοκρατίας, για μόνο το λόγο ότι δικαιούται και ως ιδιώτης να έχει στη διάθεση του κρατικό αυτοκίνητο, έπαιρνε αυτοβούλως μαζί του το μέχρι τότε στη χρήση του υπηρεσιακό αυτοκίνητο.

Ανεξάρτητα όμως από αυτό με την παραπάνω ενέργεια του τέως προέδρου απέμεινε προς χρήση του νέου προέδρου της Δημοκρατίας ένα εφεδρικό μόνο χρησιμοποιούμενο επί των ημερών Καραμανλή και μικρότερης αποδόσεως αυτοκίνητο.

Με την υπ' αριθ. πρωτ. Φ.1629)1311 από 26.6.1985 απόφαση του γενικού γραμματέα της Προεδρίας της Δημοκρατίας διατάχθηκε και αντικαταστάθηκαν τα δύο αυτοκίνητα, που πήρε αυτοβούλως ο κ. Καραμανλής, με δύο άλλα, επίσης της Προεδρίας της Δημοκρατίας, εκ των οποίων μάλιστα το ένα που κυκλοφόρησε για πρώτη φορά τον Οκτώβριο του 1976 και έχει αριθμό 418 είναι και πάλι MERCEDES τεθωρακισμένο. Ας σημειωθεί δε ότι ο κ. Καραμανλής καθόλου δεν απαιτήθηκε τα άλλα αυτά αυτοκίνητα και επί πλέον είναι ο μόνος από τους τέως προέδρους της Δημοκρατίας που έχει στη διάθεση του τεθωρακισμένο αυτοκίνητο.

Η διαδικασία της αντικαταστάσεως έγινε εμαλά, τα δε ιστορούμενα σχετικώς στη «Βραδυνή» είναι παντελώς ψευδή».

Η ΝΕΑ ΔΗΜΟΚΡΑΤΙΑ

Αναφορικά με την ανακοίνωση της Προεδρίας της Δημοκρατίας σχετικά με τα αυτοκίνητα που χρησιμοποιεί ο τέως πρόεδρος της Δημοκρατίας κ. Κωνσταντίνος Καραμανλής, η Νέα Δημοκρατία με ανακοίνωση της τονίζει τα εξής:

«Μεγαλύτερη προσοχή στο ύφος και στην ευπρέπεια οφείλουν να δίνουν οι συντάκτες των ανακοινώσεων της Προεδρίας της Δημοκρατίας. Είναι απαράδεκτο να χρησιμοποιείται ο όρος «ιδιώτης» για ένα πρώην πρόεδρο της Δημοκρατίας και μάλιστα για τον Κωνσταντίνο Καραμανλή, ο οποίος σταθερώσε την Δημοκρατία στην χώρα, ανύψωσε το κύρος της Ελλάδος την οποία κατέστησε σε ισότιμο μέλος της Ευρωπαϊκής Κοινότητας, επετέλεσε άψογα, κατά γενική αναγνώριση, τα υψηλά του καθήκοντα και είναι μια εξέχουσα προσωπικότητα παγκόσμιας ακτινοβολίας.

Και η ανακοίνωση καταλήγει:

«Οι εκφράσεις της σημερινής ανακοινώσεως του Γραφείου Τύπου της Προεδρίας της Δημοκρατίας είναι, κατά τον επιεικέστερο χαρακτηρισμό, παντελώς ανεπίτρεπτες».

Κανένας δεν «χώνεψε» ότι το αυτοκίνητο ήταν καινούργιο

ΣΥΝΕΧΕΙΑ ΑΠΟ ΤΗΝ 1η ΣΕΛΙΔΑ

ΤΟ ΛΟΓΟ ΠΗΡΕ στη συνέχεια ο κ. Κουτσούκος ο οποίος μεταξύ άλλων είπε:

«Που βλέπετε την απάτη; Από την αρχή λέμε ότι το αυτοκίνητο δεν είναι καινούργιο. Ο κ. Στρατάκης παραβίασε ανοιχτές πόρτες. Δεν δεχόμεθα τη λάσπη. Δεν έχουμε πρόβλημα να πάρουμε πίσω το αυτοκίνητο. Το πρωτόκολλο και η έκθεση της επιτροπής είναι τελείως αόριστα. Η αξιοποίηση του αυτοκίνητου δεν συνίσταται στα λάστιχα. Η απάντηση του Δήμου, ήταν ασαφής και αόριστη, διότι ο Δήμος γνώριζε ότι είχε παραγγείλει και σχεδόν αγοράσει το αυτοκίνητο και έμενε μόνο μια υπογραφή. Επιστρέψτε το μας και δώστε μας την εγγυητική».

ΧΑΤΖΗΣΤΑΜΑΤΗΣ: Δεν είχα με σκοπό να σας εξαπατήσουμε. Δεν δέχομαι οι εφημερίδες να με αποκαλούν απατεώνα.

ΣΤΗ ΣΥΝΕΧΕΙΑ τον λόγο πήρε ο εκπρόσωπος της «Προβίλ» κ. Βάκουλας ο οποίος μεταξύ των άλλων δήλωσε επίσημα ότι υπάρχουν ένορκες καταθέσεις από υπάλληλο της «Χάλερ» ότι το όχημα δούλευε τέσσερα χρόνια και ότι η «INTERCO» πούλησε ένα παρόμοιο όχημα στον Δήμο Σταυρούπολης και για τους ίδιους λόγους βρίσκεται στα δικαστήρια.

Αμέσως μετά το λόγο πήραν οι δημοτικοί σύμβουλοι οι οποίοι προβληματίστηκαν έντονα με το όλο θέμα. Ο κ. Βενετοκλής και ο κ. Μιχαηλίδης ζήτησαν από τον κ. Μιχ. Καραγιάννη (μέλος της επιτροπής παραλαβής) να τους διευκρινήσει γιατί η επιτροπή, αφού διαπίστωσε ότι το αυτοκίνητο ήταν μεταχειρισμένο είπαν στον κ. Χατζησταμάτη να αλλάξει τα λάστιχα και γιατί δεν ενημερώθηκε το δ.σ. Η ερώτηση έμεινε αναπάντηση και πράγματι απεστάλει ένα «γρίφο» το θέμα αυτό.

• Η υπόθεση άρχισε να παίρνει άλλη τροπή όταν ζητήθηκαν τα βιβλία του αυτοκινήτου από τον κ. Χαζησταμάτη, από τα οποία ο δημοτικός σύμβουλος κ. Τσαμπάζης λόγω εμπειρίας του, διαπίστωσε τα εξής: Το αυτοκίνητο βγήκε από το εργοστάσιο 23 Απριλίου του 1980 και στις 21)4)1981 πρωτοκυκλοφόρησε. Στις 12)4)1933 μεταπουλήθηκε, στις 12)9)1983 βγήκε από την Γερμανία και στη συνέχεια του γινόντουσαν ανά εξάμηνο έλεγχοι που σημαίνει ότι εκινείτο συνεχώς (8.4.82, 5.11.82, 6.4.83, 12.4.83, 3.11.83, 12.4.83). Σε αυτοκίνητα που δεν κινούνται δεν γίνονται οι εξαμηνιαίοι έλεγχοι στη Γερμανία.

ΜΕΤΑ ΤΙΣ διαπιστώσεις αυτές του κ. Τσαμπάζη ο οποίος είπε ότι «το αυτοκίνητο μπορεί να μην είναι μεταχειρισμένο, αλλά το βιβλίο αναφέρει αυτά που διάβασα» το δημοτικό συμβούλιο κλονίσθηκε και φώναξε τον κ. Χατζησταμάτη να δώσει διευκρινήσεις.

Αμέσως μετά ο νομικός σύμβουλος του Δήμου κ. Θ. Παπαγεωργίου έκανε μια πρόταση στους δημοτικούς συμβούλους λέγοντας ότι «το θέμα είναι πάρα πολύ λεπτό απ' ότι φαίνεται και η άποψη μου είναι να μην αγορασθεί το αυτοκίνητο».

• Ακολούθησαν οι τοποθετήσεις των δημοτικών συμβούλων:

ΦΡΑΡΑΚΗ: Η εικόνα που παρουσιάζεται είναι τελείως διαφορετική από αυτήν που υπολογίζαμε. Από τα βιβλία βγαίνουν άλλα πράγματα. Είναι τρόπος εξαπάτησης, το να μη δοθεί το βιβλίο κίνησης. Προτείνω να μην αγορασθεί».

ΔΙΑΚΟΣΑΒΒΑΣ: Διατηρώ επιφυλάξεις. Προβλέπω ότι θα φθάσουμε στα δικαστήρια.

ΚΩΣΤΟΠΟΥΛΟΣ: Δεν πιστεύω με ότι το θέμα αυτό θα έπαιρνε αυτή την έκταση. Να αναβληθεί η λήψη απόφασης ώσε να έλθουν περισσότερα στοιχεία και να μετρασθούν τα βιβλία του αυτοκινήτου επίσημα, ενώ στην επόμενη συνεδρίαση να είναι παρούσα όλη η επιτροπή παραλαβής. Το θέμα είναι πολύ λεπτό.

ΧΑΤΖΗΝΙΚΟΛΑΣ: Να προσκομισθεί και το βιβλίο εργασίας του αυτοκινήτου.

Με την πρόταση του κ. Κωστόπουλου συμφώνησε ομόφωνα το Δ.Σ. και το θέμα ανεβλήθη.

Επίθεση κ. Μητσοτάκη

ΑΘΗΝΑ, 30 (ΑΠΕ).

«Η ευαίσθητη γεωπολιτική θέση της πατρίδας μας (που) την εκθέτει σε πολλούς κινδύνους, οι οποίοι θα αντιμετωπισθούν αποτελεσματικά, μόνον όταν υπάρχουν τρεις απαραίτητες προϋποθέσεις: η εθνική ομοψυχία, ισχυρή άμυνα και αξιόπιστη εξωτερική πολιτική».

Με τα λόγια αυτά περιέγραψε την εξωτερική πολιτική του κόμματός του, ο πρόεδρος της Ν.Δ. κ. Κ. Μητσοτάκης, μιλώντας σήμερα το πρωί, σε ξενοδοχείο της Αθήνας, στους 500 περίπου σύνεδρους, της Β' περιφερειακής συνδιάσκεψης και Πειραιά—νήσων του Αιγαίου και Κρήτης, που γίνεται στα πλαίσια του Β' συνεδρίου της Ν.Δ. που θα πραγματοποιηθεί ως γνωστό, τον Φεβρουάριο.

Ο κ. Μητσοτάκης μίλησε επίσης σήμερα το μεσημέρι και στην πανελλήνια συνδιάσκεψη της Ν.Δ. για θέματα «ποιότητας ζωής» που πραγματοποιείται σήμερα και αύριο, επίσης στην Αθήνα.

«Κύριος στόχος της εξωτερικής μας πολιτικής, ανέφερε ο κ. Μητσοτάκης στη πρώτη του εισήγηση, είναι η κατοχύρωση της ασφάλειας του εθνικού μας χώρου, με σταθερό προσανατολισμό στην ιδέα της ειρήνης».

Ο αρχηγός της αξιωματικής αντιπολίτευσης κατηγόρησε την κυβέρνηση του ΠΑΣΟΚ για την «αλλοπρόσαλλη και ανεύθυνη», όπως ανέφερε, εξωτερική πολιτική, με την οποία, συμπλήρωσε, «το διεθνές κύρος της χώρας μας έχει υποστεί βαθύ κλονισμό».

Η αγορά ξενοδοχείου

ΣΥΝΕΧΕΙΑ ΑΠΟ ΤΗΝ 1η ΣΕΛΙΔΑ

τους θα περάσει μεγαλύτερη κρίση. Προς το παρόν τουλάχιστον, δεν υπάρχει τέτοιο θέμα και το «Γαλαξίας» θα συνεχίσει σαν ξενοδοχείο. Εκτός βέβαια και αν ο κ. Μαρινόπουλος έχει βάλει σαν στόχο να δημιουργήσει σούπερ—μάρκετ στη Ρόδο οπότε βέβαια σίγουρα θα βρεί και το απαραίτητο κτίριο.

SOL MARITIME CERVICES LTD

ΧΕΙΜΕΡΙΝΑ ΔΡΟΜΟΛΟΓΙΑ

Φ)Β «SOLPHRYNE»

Γνωρίζομεν εἰς τό ἐπιβατηγόν κοινόν ὁτι ἀπό τίς 22)11)85 ἐπαναρχίζει τά χειμερινά του δρομολόγια τό πολυτελέστατο Ε)Γ—Ο)Γ «SOLPHRYNE» στή γραμμή ISRAEL)ΚΥΠΡΟΥ)ΔΩΔΕΚΑΝΗΣΟΥ)ΠΕΙΡΑΙΑ, πού ἐπί μία δεκαετία ἐξυπηρετεῖ καί προβάλει τόν τουρισμό στή νήσο μας. Τό πλοῖο θ' ἀναχωρεῖ ὁπως καί πρότερον, κάθε:

— ΠΑΡΑΣΚΕΥΗ, ὡρα 14.00 διά Λεμεσό)Χάιφα.
— ΤΡΙΤΗ, ὡρα 17.00 διά Πειραιά—ἀνευ ἐπιβατῶν καί ὀχημάτων.

Δεχόμεθα ἐπιβάτες καί ὀχήματα.

Εἰσιτήρια—Πληροφορίες:

ΠΡΑΚΤΟΡΕΙΟ «ΕΡΥΘΡΑ ΘΑΛΑΣΣΑ»

Ἀμερικῆς 11—13—ΤΗΛ. 27721—22460—22663

ΘΕΡΜΟΠΟΜΠΟΙ ΝΟΡΒΗΓΙΑΣ

ΚΕΝΤΡΙΚΗ — ΑΤΟΜΙΚΗ ΘΕΡΜΑΝΣΗ

- ΟΙΚΟΝΟΜΙΑ: Στην εγκατάσταση, στην κατανάλωση, στην αγορά, στο χώρο.
- ΚΑΘΑΡΗ — ΑΘΟΡΥΒΗ — ΥΓΙΕΙΝΗ — ΟΜΟΙΟΜΟΡΦΗ ΘΕΡΜΑΝΣΗ ΜΕ ΑΚΤΙΝΟΒΟΛΙΑ.
- 2 ΧΡΟΝΙΑ ΕΓΓΥΗΣΗ — 4 ΧΡΟΝΙΑ ΠΕΙΡΑ ΣΤΗ ΡΟΔΟ.
- ΜΕΛΕΤΗ ΔΩΡΕΑΝ.

ΑΡΕΤΗ ΒΟΥΤΥΡΑΚΗ

ΤΕΧΝΙΚΟ ΓΡΑΦΕΙΟ — ΑΝΤΙΠΡΟΣΩΠΕΙΕΣ
ΔΩΔΕΚΑΝ. ΝΕΟΛΑΙΑΣ 16 — ΤΗΛ. 22644
(ΔΙΠΛΑ ΣΤΟ ΠΑΛΛΑΣ)

FOTO VIDEO B SCOPE

ΦΩΤΟ—ΒΙΝΤΕΟ—ΣΚΟΠ

— Φωτογραφείστε—βιντεοσκοπείστε τίς χαρουρούμενες σας στιγμές μέ τό τέλεια ἐξοπλισμένο συνεργείο μας.
— Σέ μάς θά βρεῖτε συνέπεια καί ἀμεση ἐξυπηρέτηση.
— Κάντε τον ἰδανικότερο συνδυασμό ποιότητας καί τιμῆς.

ΒΙΝΤΕΟΣΚΟΠΟΥΜΕ ΣΕ VHS ΚΑΙ ΒΕΤΑ χωρίς ἀντιγραφές

ΠΑΝ ΧΑΛΚΙΤΟΥ

ΑΓ. ΛΑΥΡΑΣ 58—τηλ. 32341—21650

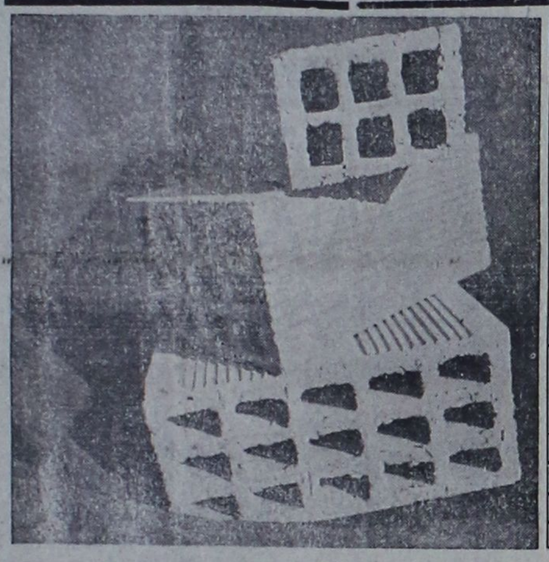

ΡΟΔΙΑΚΗ ΚΕΡΑΜΙΚΗ Α.Ε.

22ο ΧΛΜ ΡΟΔΟΥ - ΛΙΝΔΟΥ
☎ 51580 ΡΟΔΟΣ

Τούβλα ὁλων των διαστάσεων

- Η υψηλή τεχνολογία μας σας εγγυάται προϊόντα ἀριστης ποιότητας καί αντοχής.
- Η μικρή απόσταση του εργοστασίου μαςαπό την πόλη της Ρόδου ἐχει σαν αποτέλεσμα χαμηλότερο κόστος μεταφορᾶς.
- Σε τιμές προσιτές, με προθυμία καί συνέπεια είμαστε ἐτοιμοι να εξυπηρετήσουν τις παραγγελίες σας.

Τηλέφωνο 51580

Αν τα θέλετε "ολα δικά σας,,

Νεο!! DACIA 1210 MLS

ΑΝΕΣΗ
5 θέσεις. - Πλήρης εκμετάλευση χώρου.

ΔΥΝΑΜΗ
Νέο Μοτέρ 1200 cc/52 DIN/39 KW

ΦΙΝΕΤΣΑ
Τέλειο φινίρισμα. - Μοντέρνα μάσκα.

ΟΙΚΟΝΟΜΙΑ
7 Λίτρα/100 ΧΛΜ
8 φορολογήσιμοι ἱπποι

ΑΣΦΑΛΕΙΑ
Διπλό κύκλωμα υδραυλικών φρένων:
Δίσκοι - ταμπούρα με SERVO.
- Σπόϋλερ μπρος - πίσω.

ΤΙΜΗ ΕΚΠΛΗΞΗ



DACIA ΕΛΛΑΣ ΑΕ ΛΕΩΦ ΣΥΓΓΡΟΥ 201 ΤΗΛ. 9321511 5 γραμμές

ΝΙΚΟΛΑΟΣ Γ. ΜΑΛΤΕΖΟΣ
ΓΕΝΙΚΟΣ ΑΝΤΙΠΡΟΣΩΠΟΣ ΔΩΔΕΚΑΝΗΣΟΥ
Καποδιστρίου 21—Μακρυγιάννη (γωνία)—Τηλ. 21.401—32.169—ΡΟΔΟΣ

Καγκελόπορτες

FAAC

αυτόματες

Ανοίγει & κλείνει



- Μονόφυλλες - Δίφυλλες
- Συρόμενες
- Οδοφράκτες

• Τηλεχειριζόμενες με ελαιοδυναμική προστασία

Γκαραζόπορτες

Normstahl

Δυτ. Γερμανίας
10 χρόνια εγγύηση

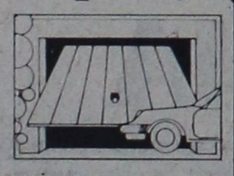

- Χειροκίνητες με μηχανισμό ελατηρίων
- Αυτόματες με πομπό & δέκτη
- Βιομηχανικές σπαστές πόρτες.
- Αυτόματα ρολλά

Γ. ΤΖΙΒΑΝΗΣ
Θησέως 12 & Δελφών 4
☎ 9585058 - 9585230
ΚΑΛΛΙΘΕΑ - ΑΘΗΝΑ

ΖΗΤΕΙΤΑΙ ΤΟΠΙΚΟΣ ΑΝΤΙΠΡΟΣΩΠΟΣ



ΠΑΡΑΚΑΛΟΥΜΕ
ΓΙΑ ΤΙΣ ΚΡΑΤΗΣΕΙΣ
ΤΗΛ. 25222 - 26222

Με τις τελευταίες διεθνείς επιτυχίες που παρουσιάζει ο D. JOCKEY Δ. ΚΑΛΥΒΑΣ στη φημισμένη DISCO:

RODOS PALACE
hotel•apartments•bungalows

DOVER MARINE ΟΕ

«ΝΑΥΠΗΓΕΙΟ ΠΛΑΣΤΙΚΩΝ ΣΚΑΦΩΝ ΚΑΙ ΠΟΛΥΕΣΤΕΡΙΚΩΝ ΚΑΤΑΣΚΕΩΝ»

Διαθέτομεν ποικιλία από: Βάρκες—τρικάρινα—καμπινάτα—τρεχαντήρια—τρέιλερ—κοτσαδόρους—μπαγκαιζέρες — εξωλέμβιες μηχανές MERCURY.

Αναλαμβάνομεν:

Επισκευές σκαφών—βαφές — μετατροπές—πλαστικοποιήσεις—ΣΤΕΓΑ ΝΟΠΟΙΗΣΕΙΣ—δεξαμενές παντος μεγέθους (νερού, πετρελαίου κλπ.)—επενδύσεις θερμοκηπίων — επισκευές μηχανών θαλάσσης και ΠΑΝΤΟΣ ΕΙΔΟΥΣ ΠΟΛΥΕΣΤΕΡΙΚΕΣ ΕΡΓΑΣΙΕΣ.

Δ. ΤΣΑΛΙΚΗΣ—Γ ΔΡΟΣΟΠΟΥΛΟΣ
ΚΟΣΜΑΣ ΧΡΥΣΟΠΟΥΛΟΣ

7ο χιλιόμετρο ΡΟΔΟΥ—ΚΑΛΛΙΘΕΑΣ (γωνία προς Καβουράκια)
ΤΗΛΕΦΩΝΑ: 23.815—34.679

Δεκτή η ανταλλαγή εκτάσεων από τους συνεταιρισμούς

4) Για τους συνεταιρισμούς ιε ροφαλτών, Λινδίων και Αιγυπτιω τών, να γίγει ανταλλαγή της έκτασής τους στην Μέγκαβλη.

ΤΗΝ ΠΡΟΤΑΣΗ αυτή έκαναν α ποδεκτή και την ψήφισαν οι δη μοτικοί σύμβουλοι ομόφωνα και συμφώνησε η ΕΠΑ και το ΤΕΕ, ενώ συμφώνησαν και οι εκπρόσω ποι των οικοδομικών συνεταιρισμών,

● Το σοβαρό θέμα για το πό τε θα ενταχθούν οι πιο πάνω πε ριοχές στις οποίες θα πάνε οι οι κοδομικοί συνεταιρισμοί στο σχέ διο πόλεως και ποιός θα επιβαρυν θεί τις δαπάνες της κατασκευής των έργων υποδομής, δεν ξεκα θαρίστηκε χτες.

ΕΚΠΡΟΣΩΠΟΣ του ΤΕΕ διευ κρίνησε ότι η ένταξη ή μη των περιοχών αυτών στο σχέδιο πόλε ως, είναι θέμα Δήμου, ενώ για τα έργα υποδομής είπε ότι ο νόμος δεν διευκρινίζει τίποτε.

● Πάνω στο θέμα αυτό ο δη μοτικός σύμβουλος κ. Γιάννης Παρασκευάς πρότεινε να παρθεί απόφαση οι εκτάσεις αυτές να εν ταχθούν στο σχέδιο πόλεως και να ζητηθεί από την πολιτεία να πληρώσει τα έργα υποδομής, λέ γοντας χαρακτηριστικά «ας μη γελιόμαστε, αν δεν διασφαλίσου με τα δύο παραπάνω, οι άνθρω ποι αυτοί δεν πρόκειται να χτί σουν ούτε σε 15 χρόνια».

ΠΟΛΥ ΕΝΤΕΧΝΑ ο δήμαρχος κ. Καραγιάννης έκανε ελιγμό λέγο ντας στον κ. Παρασκευά ότι «το θέματα δεν είναι της σημερινής συνεδρίασης» και ζήτησε να προ χωρήσει η διαδικασία.

Νέκρωσαν τα τηλέφωνα

ΣΥΝΕΧΕΙΑ ΑΠΟ ΤΗΝ 1η ΣΕΛΙΔΑ

πές στα τηλέφωνα το κοινό άρ χισε να διερωτάται πως είναι δυ νατόν με την παραμικρή βροχή να... μουσκεύουν τα καλώδια και να νεκρώνει η Ρόδος. Αλλοίμονο, τι θα μας συμβεί όταν μπει για καλά ο χειμώνας και οι βροχοπτώ σεις γίνουν πιο συχνές. Τότε, οι διακοπές θα γίνουν πιά μόνιμες και οι Ροδίτες θα συνεννοούνται με τις...ντουντούκες!

Καλπάζουν στα ύψη οι τιμές των ειδών

ΣΥΝΕΧΕΙΑ ΑΠΟ ΤΗΝ 1η ΣΕΛΙΔΑ

από 72 και την απλή πρός 75 από 64,80.

Η διαφορά της Ρόδου με την υπόλοιπη χώρα έχει σχεδόν εξι σωθεί και είναι μόνο 20 λεπτά κατά λίτρο. Βέβαια η Διεύθυν ση Εμπορίου όφειλε χτες να έκ δώσει σχετική απόφαση για τις νέες τιμές, κάτι που αναμέ νεται να γίνει την Δευτέρα. Πάν τως οι πρατηριούχοι της Ρόδου έλεγαν ότι δεν ήταν δυνατό να μην πουλήσουν με τις νέες τιμές, αφού και αυτοί προμηθεύτηκαν χτες από τις δεξαμενές με τις αυ ξημένες τιμές.

● Τέλος ο κ. Βενετοκλής εξέ φρασε την ανησυχία του για το πότε οι άνθρωποι αυτοί θα μπο ρέσουν να χτίσουν και για το ποιός θα πληρώσει τα έργα υπο δομής.

Το δημοτικό συμβούλιο επίσης ενέκρινε την ένταξη 100 στρεμμά των στη περιοχή Ροδοπούλας στο σχέδιο πόλεως, καθώς επίσης την δημιουργία βιοτεχνικού πάρ κου 200 στρεμμάτων από βιομη χανίες στην οδό Ρόδου—Λίνδου.

Με την «απειλή» της ...εξώσεως

ΣΥΝΕΧΕΙΑ ΑΠΟ ΤΗΝ 1η ΣΕΛΙΔΑ

Τάσο Μαραβέλια για να επιστρέ ψει από το εξωτερικό και να τους ενημερώσει για τις επαφές που εί χε με τους ξένους τουριστικούς παράγοντες.

Ο πόλεμος των τιμών

ΣΥΝΕΧΕΙΑ ΑΠΟ ΤΗΝ 1η ΣΕΛΙΔΑ

σης εγγυημένες τιμές χωρίς πρό σθετες επιβαρύνσεις για την τω χόμενη σαιζόν, στις κρατήσεις που θα γίνουν μέχρι τέλους Ια νουαρίου, ενώ αναλαμβάνει να αποζημιώσει τα πρακτορεία με 25ο)ο για τυχόν αλλαγές.

—Προσφορές: Για το 1986 θα ισχύουν ειδικές εκπτώσεις, όπως π.χ. για παιδιά και ειδικές προ σφορές, όπως προσφορά για ορι σμένους μήνες μονόκλινων δωμα τίων χωρίς επιβάρυνση, φθηνό τερη διαμονή τριών ατόμων σε δίκλινο και τρείς εβδομάδες στη τιμή των δύο.

Μόνο 125.000 Μόνο
VIDEO AKAI

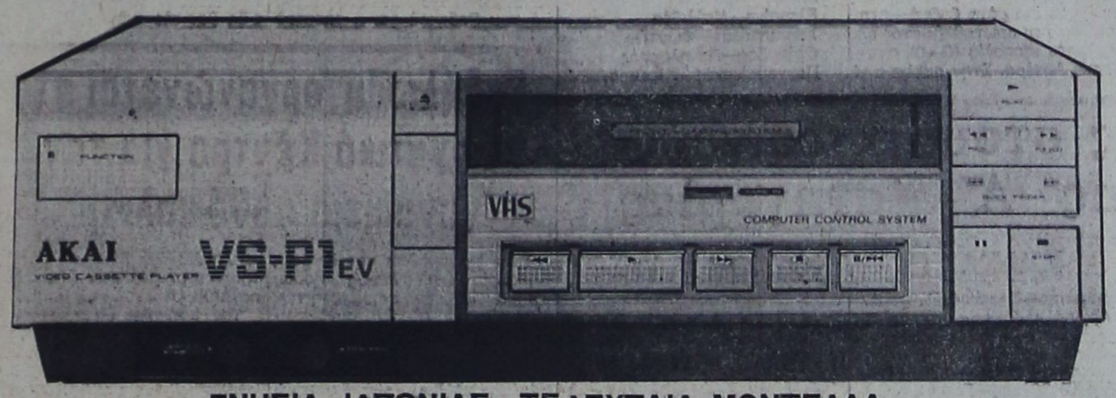

ΓΝΗΣΙΑ ΙΑΠΩΝΙΑΣ—ΤΕΛΕΥΤΑΙΑ ΜΟΝΤΕΛΛΑ
ΑΚΟΜΗ VIDEO VOXSON— TENSAI — SONY

ΓΙΑΝΝΗΣ ΤΖΟΥΤΗΣ ΑΕΒΕ

Θεμ. Σοφούλη 103. Τηλ. 32330 - 32025

ΠΡΟΣΦΟΡΑ ΓΝΩΡΙΜΙΑΣ

ΓΙΑ ΠΡΩΤΗ ΦΟΡΑ ΣΤΗ ΡΟΔΟ

Καινούργια ανακάλυψη τής γερμανικής τεχνολογίας. ΑΝΤΙΚΛΕΠΤΙΚΑ συστήματα συναγερμού πού λειτουργούν μέ μιά μπαταρία 9 VOLT καί στοιχίζουν ΜΟΝΟ 3.000 δρχ.

Γιά καταστήματα—σπίτια—άποθήκες κλπ. Άπαλλαγείτε όριστικά καί φθηνά άπό τήν μεγάλη μάστιγα τών ΚΛΕΦΤΩΝ.

Έπίσης μέ 2.000 δρχ. άπαλλάσσεστε άπό τά ένοχλητικά καί έπικίνδυνα κουνούπια μέ τήν συσκευή ύπερήχων MASCOT (πάλι μέ μπαταρία πού διαρκεί ένα χρόνο). Άποτελεσματικά χωρίς μυρωδιά καί τελείως άκίνδυνα γιά τήν ύγεία.

Θά τά βρείτε στό κατάστημα χονδρικής πώλησης, όδός ΓΑΡΙΒΑΛΔΗ 20 α.

Άντιπρόσωπος—Εισαγωγέας:

ΖΟΤΑΥΡΟΣ ΜΙΧΑΗΛ

Τηλέφωνα 30898—35903

ΜΝΗΜΟΣΥΝΑ

Τελούμε την Τετάρτη 4 Δεκεμβρίου και ώρα 8.30 π.μ. στην εκκλησία Τιμίων Ταξιαρχών 40ήμερον μνημόσυνον υπέρ αναπαύσεως της ψυχής της λατρευτής μας συζύγου, αδελφής και θείας



ΦΩΤΕΙΝΗΣ ΚΑΣΑΠΗ

Ο σύζυγος Μιχάλης, τ' αδέλφια Μιχάλης—Ελένη Χατζηφώτη, Ελισάβετ Χατζηφώτη, τα ανήψια και οι λοιποί συγγενείς.

Τελούμεν την Δευτέρα 2 Δεκεμβρίου 1985 και ώρα 8 π.μ. στον ιερό ναό των Ταξιαρχών Νεκροταφείου Ρόδου ααρανταήμερο μνημόσυνο υπέρ αναπαύσεως της ψυχής του αγαπημένου μας συζύγου, πατέρα, πάππου, αδελφού και θείου

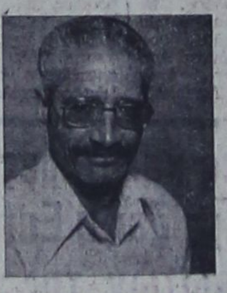

ΑΝΤΩΝΙΟΥ ΜΑΡΓΑΡΙΤΗ

Η σύζυγος Ειρήνη, τα τέκνα Στέλλα—Λεωνίδας, τα εγγόνια, τα αδέλφια, τα ανήψια και οι λοιποί συγγενείς.

Τελούμεν την 4ην τρέχοντος μηνός ημέραν Τετάρτη και ώρα 8η πρωινή εις τον ιερόν ναόν της Μητροπόλεως εννεαήμερον μνημόσυνον υπέρ αναπαύσεως της ψυχής του λατρευτού μας συζύγου, υιού, πατρός, πάππου, αδελφού και θείου

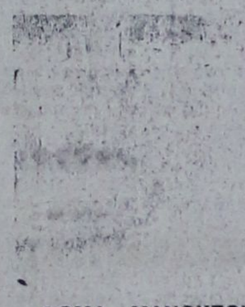

ΘΩΜΑ ΜΑΝΟΥΣΟΥ

Η σύζυγος Δέσποινα, η μητέρα Τριανταφυλλιά, τα παιδιά Ευστάθιος—Καρόλ, Ιωάννης—Ράγια, Τριανταφυλλος—Κατερίνα, τα αδέλφια, τα εγγόνια και οι λοιποί συγγενείς.



ΑΛΕΒΑΝΤΡΟΣ ΤΣΟΥΡΟΥΤΗΣ



ΑΝΑΣΤΑΣΙΑΔΗΣ ΗΛΙΑΣ

ΤΑΒΕΡΝΑ

ΑΜΑΖΟΝΕΣ

θα σας κρατούν συντροφιά οι ΜΕΡΑΚΛΗΔΕΣ

ΜΕ ΤΑ ΝΗΣΙΩΤΙΚΑ ΤΟΥΣ ΚΑΙ ΤΙΣ ΑΥΤΟΣΧΕΔΙΕΣ ΜΑΝΤΙΝΑΔΕΣ ΤΟΥΣ
ΘΑ ΤΑ ΒΡΕΙΤΕ ΟΛΑ ΣΤΑ ΚΑΡΒΟΥΝΑ—ΠΛΟΥΣΙΑ ΟΡΕΚΤΙΚΑ ΣΕ ΧΑΜΗΛΕΣ ΤΙΜΕΣ
ΚΑΘΕ ΣΑΒΒΑΤΟ—ΚΥΡΙΑΚΗ
1ο ΧΙΛΙΟΜΕΤΡΟ ΛΕΩΦΟΡΟΥ ΚΑΛΛΙΘΕΑΣ—ΤΗΛΕΦΩΝΟ 34523



ΠΡΕΑΡΗΣ ΒΑΣΙΛΗΣ

ΔΕΧΟΜΕΘΑ ΓΑΜΟΥΣ. ΒΑΠΤΙΣΕΙΣ

Ενοικιαζόμενα αγωνιστικά
αυτοκινητάκια από 10 ετών και άνω



ΠΑΛΙ ΚΑΙ ΕΦΕΤΟΣ ΟΛΟ ΤΟ ΧΕΙΜΩΝΑ ΘΑ ΕΙΜΑΣΤΕ ΑΝΟΙΚΤΑ ΓΙΑ ΤΗΝ ΔΙΑΣΚΕΔΑΣΗ ΣΑΣ
ΣΑΒΒΑΤΑ—ΚΥΡΙΑΚΕΣ ΚΑΙ ΓΙΟΡΤΕΣ 11 ΠΡΩΙ ΜΕΧΡΙ ΒΑΣΙΛΕΜΑ ΗΛΙΟΥ
—ΦΑΛΗΡΑΚΙ—

ΕΣΩΤΕΡΙΚΑΙ ΕΙΔΗΣΕΙΣ ΚΑΙ ΤΗΛΕΓΡΑΦΗΜΑΤΑ

Δημοτικοί σύμβουλοι φεύγουν πριν από την λήξη της συνεδριάσεως

ΔΕΝ υπάρχουν «κοπανατζήδες» μόνο μεταξύ των δημοσίων και δημοτικών υπαλλήλων, αλλά όπως φαίνεται και μεταξύ των συμβούλων. Πολλοί σχεδόν εκ συστήματος πηγαίνουν στην αρχή της συνεδρίασης και προτού εξαντληθούν τα θέματα που είναι γραμμένα στην ημερήσια διάταξη φεύγουν.

Το φαινόμενο αυτό παρουσιάσθηκε και στην προχτεσινοβραδυνή συνεδρίαση του Δήμου Ρόδου. Στην αρχή της συνεδρίασης, που σαν πρώτο θέμα είχε τις προτάσεις της ΕΠΑ, ήταν παρόντες από τον συνδυασμό της Δημοτικής Αναγέννησης οι κ. κ. Κωστόπουλος, Φραράκη, Καραγιάννης Μ., Παυλίδης, Βονάκης, Παρασκευάς, Μπαρμπούσας, Χατζηνικόλας, Χατζηνικολάου, Μιχαηλίδης, ο κ. Κυριακούλης που προήδρευσε και φυσικά ο δήμαρχος κ. Σάββας Καραγιάννης. Από την μειοψηφία παρόντες ήταν οι κ.κ. Βενετοκλής, Διακοσάββας, Μπεκιάρης, Τσαμπάζης, Κωστελίδου, Σταματάκης, Τσιμπιδάκης, Μίγκλης. Απουσίαζαν για διάφορους λόγους οι κ.κ. Νικολάου, Ηρακλείδης, Καρπαθίου, Περίδης και από την μειοψηφία οι Μέντος, Θέμελης.

ΟΙ ΔΗΜΟΤΙΚΟΙ σύμβουλοι που παρουσιάσθηκαν στην αρχή της συνεδρίασης παρέμειναν στα καθίσματά τους μέχρι την λήξη της συζήτησης των προτάσεων της ΕΠΑ. Στη συνέχεια έφυγαν οι κ.κ. Παρασκευάς, Βονάκης, Χαζηνικολάου, ενώ οι υπόλοιποι παρέμειναν στις θέσεις τους μέχρι τις 12.30 περίπου, οπότε και τελείωσε το δημοτικό συμβούλιο.

Η κατάσταση αυτή δυστυχώς δεν είναι η πρώτη φορά που παρουσιάζεται. Και άλλες φορές έχουν σημειωθεί παρόμοιες...αναχωρήσεις δημοτικών συμβούλων προτού λήξει η συνεδρίαση με αποτέλεσμα να δημιουργούνται διάφορα σχόλια.

Οχι άλλες καλύτερες μέρες υπογραμμίζει η Επιτροπή Καταναλωτών της Ρόδου

Από την Επιτροπή Καταναλωτών Ρόδου της Κίνησης για τις Ατομικές Ελευθερίες και τα Δικαιώματα των Πολιτών, εκδόθηκε χτες η παρακάτω ανακοίνωση:

ΦΘΑΝΕΙ ΠΙΑ: Όχι άλλες «καλύτερες μέρες». Το νέο κύμα ακρίβειας (καύσιμα, τρόφιμα, τηλέφωνα, ηλεκτρικά είδη) που πλήττει τους καταναλωτές, και κυρίως τους οικονομικά ασθενέστερους, πιστοποιεί για άλλη φορά την αποτυχία της οικονομικής πολιτικής της κυβέρνησης.

Αποδεικνύεται για άλλη μια φορά, ότι οι διακηρύξεις για άμβλυνση των ανισοτήτων στο εισόδημα μέσω της κρατικής παρέμβασης οδηγούν κατά την υλοποίησή τους, στην κατάρρευση της οικονομίας, στην ολόπλευρη λιτότητα, στην εξάπλωση της μιζέριας. Κι ακόμη, στο άνοιγμα της ψαλίδας στο εισόδημα μεταξύ απλών πολιτών και διαχειριστών—νομέων της εξουσίας, αφού η οικονομική και πολιτική εξουσία ελέγχεται σχεδόν ολοκληρωτικά και συγκεντρωτικά από μια μικρή μερίδα ανθρώπων, την κομματική νομενκλατούρα.

Η Επιτροπή Αγώνα Καταναλωτών (ΕΑΚ) Ρόδου, τμήμα της Κ.Α.Ε.ΔΙ.Π., δεν περιορίζεται μόνο στην επισήμανση ευθυνών και καταγγελία των υπευθύνων. Προτείνουμε να ληφθούν άμεσα μέτρα βελτίωσης της κατάστασης μια ΑΛΛΑΓΗ ΠΟΡΕΙΑΣ, ώστε με την αύξηση της παραγωγικότητας να ορθοποδήσει η οικονομία και να βελτιωθεί το εισόδημα όλου του λαού.

ΜΕ ΦΙΛΕΛΕΥΘΕΡΗ πολιτική που θα απελευθερώνει την ικανότητα του ατόμου να δημιουργήσει, θα μειώνει την ανασταλτική γραφειοκρατική παρέμβαση του αντιπαραγωγικού κράτους, θα βελτιώνει τη ρυθμιστική λειτουργία του κρατικού μηχανισμού, όπου η παρουσία του κρίνεται αναγκαία.

Η οικονομική ελευθερία είναι αναπόσπαστο τμήμα των ΑΤΟΜΙΚΩΝ ΕΛΕΥΘΕΡΙΩΝ. Μέσα από την ομαλή λειτουργία της οικονομίας της Αγοράς, οι καταναλωτές μπορούν συνασπισμένοι και υπεύθυνοι, να αυτοπροστατεύσουν τα συμφέροντά τους. Χρησιμοποιώντας τον ελεύθερο ανταγωνισμό, επιδιώκουμε τη μείωση των τιμών και την αναβάθμιση των υπηρεσιών και της ποιότητας των αγαθών.

Καλούμε τους φιλελεύθερους πολίτες να πλαισιώσουν την Ε.Α.Κ. ώστε συνασπισμένοι και οργανωμένοι να βελτιώσουμε τη ζωή μας και να προστατεύσουμε το εισόδημά μας.

(Πληροφορίες: Τηλ. 34212).

Διαγόρας και Νάουσα υπόσχονται ωραίο θέαμα

Δύσκολο πρωϊνό για την «Ρόδο»

ΜΕΓΑΛΟ ενδιαφέρον αναμένεται να παρουσιάσει ο σημερινός αγώνας πρωταθλήματος Β' Εθνικής, που θα γίνει στο Εθνικό Στάδιο της πόλης μας. Αντίπαλοι θα τεθούν ο Διαγόρας και η Νάουσα, που τον τελευταίο καιρό έχει «ανέβει» πολύ αγωνιστικά.

● Η φιλοξενούμενη ομάδα βρίσκεται τώρα στην έκτη θέση της βαθμολογίας. Έχει 12 βαθμούς, έναντι 11 του Διαγόρα. Στο ενεργητικό της έχει ακόμα την απόσπαση βαθμού από τον Λεβαδειακό στην έδρα του (0—0 την περασμένη Δευτέρα). Επίσης προέρχεται από νίκη στην έδρα της (1—0 τον Ατρόμητο Περιστερίου τη περασμένη Τετάρτη)

Ο ΒΑΘΜΟΣ που πήρε στην Λειβαδιά ήταν και όλη η «συγκομιδή» της Νάουσας από τα έως τώρα εκτός έδρας παιχνίδια της. Ειδικότερα μακριά από το γήπεδό της έχασε 3—2 από την Βέροια, 6—1 από την Καβάλα, 1—0 από τα Τρίκαλα και 3—0 από τον Πιερικό.

● **Ο Διαγόρας, που παραμένει αήττητος σε τέσσερα συνεχόμενα παιχνίδια, ενδιαφέρεται μόνο για την κατάκτηση τών δύο β.**

Οι παίκτες του με τις δυό έκτός έδρας επιτυχίες τους (1—1 με Καστοριά και Παναιτωλικό), βρίσκονται σε καλή αγωνιστική και ψυχολογική διάθεση. Έτσι με την συμπαράσταση και του φίλαθλου κόσμου πιστεύουν, ότι θα συνεχίσουν τις καλές εμφανίσεις τους για να οδηγήσουν την ομάδα τους ψηλότερα ακόμα στον βαθμολογικό πίνακα.

Ο ΤΕΧΝΙΚΟΣ τών «κυανερύθρων» Παύλος Γρηγοριάδης δεν πρόκειται να επιφέρει μεγάλες αλλαγές στην 11άδα που έπαιξε στο Αγρίνιο. Πιθανότατα θα γίνει μια αλλαγή, οπότε θα παίξει από την αρχή ο Καλαϊτζίδης.

● Η 11άδα, λοιπόν, πρέπει να έχει την ακόλουθη «μορφή»: Τσακιρακίδης, Μπακαρής, Β. Αθανασίου, Αναστασιάδης Δουρδουνάς, Παπαδιός, Σωτηρόπουλος, Καλαϊτζίδης, Γεωργαλής, Παπαοικονόμου και Ψεύτης. Την 16άδα θα συμπληρώνουν οι Δ. Αθανασίου, Σιφωνιός, Γκίζας, Τσολάκος ή Μαυρουδής και Θωμαϊδής.

ΤΟ ΠΑΙΧΝΙΔΙ θα αρχίσει στις 2.45 μ.μ. με διαιτητή τον Γιώργο Κουκουβιτάκη (Αθήνας).

ΤΑ ΑΛΛΑ ΜΑΤΣ

Σήμερα θα γίνουν ακόμα οι εξής συναντήσεις της 12ης αγωνιστικής ημέρας:

Μακεδονικός—Καβάλα
Καστοριά—Εδεσσαϊκός
Κιλκισιακός—Αιγάλεω
Προοδευτική—Παναιτωλικός
Βέροα—Τρίκαλα
Αγρ. Αστέρας—Πιερικός
Ατρόμητος Περ.—Ιωνικός
Αθηναϊκός—Αχαρναϊκός
Λεβαδεακός—Αιολικός

Η ΒΑΘΜΟΛΟΓΙΑ (ΣΕ 11 ΑΓΩΝΕΣ)

Αιγάλεω	18— 9	16
Λεβαδειακός	17— 9	15
Βέροια	20—13	14
Μακεδονικός	17— 9	13
Παναιτωλικός	18—13	13
Αθηναϊκός	15—15	12
Τρίκαλα	8— 5	11
Νάουσα	15—15	11
Διαγόρας	13—14	11
Αιολικός	7—12	11
Ιωνικός	11—10	10
Ατρόμητος	16—16	10
Αχαρναϊκός	17—17	10
Προοδευτική	11—19	10
Καβάλα	18—13	9
Πιερικός	15—15	9
Καστοριά	9—13	9
Κιλκισιακός	12—14	8
Αγρ. Αστέρας	11—25	8
Εδεσσαϊκός	7—19	7

ΔΥΣΚΟΛΟ ΠΡΩΙΝΟ ΓΙΑ ΤΗΝ «ΡΟΔΟ»

Εξαιρετικά δύσκολο πρωινό θα περάσει σήμερα η «Ρόδος»! Αγωνίζεται στο Ηράκλειο με τον ισχυρό και αήττητο στην έδρα του Εργοτέλη, ο οποίος «μοιράζεται» την δεύτερη θέση του βαθμολογικού πίνακα μαζί με την Ηλιούπολη και τον Θρίαμβο που έχουν από 14 βαθμούς. Στην πρώτη θέση έχουν περάσει η Κόρινθος και ο Χαραυγιακός, που έχουν από 16 βαθμούς.

● Η βαθμολογική θέση του Εργοτέλη είναι τέτοια, ώστε να του επιτρέπει να προσβλέπει με μεγάλη αισιοδοξία στην κατάκτηση του τίτλου. Το γεγονός μάλιστα αυτό κάνει πιο δύσκολο το σημερινό παιχνίδι για την ροδίτικη ομάδα, μιά και η γηπεδούχος «θα τα δώσει όλα» για τους δυό βαθμούς της νίκης!

Ο ΕΡΓΟΤΕΛΗΣ στο γήπεδό του έχασε ένα μόνο βαθμό—στη πρεμιέρα του πρωταθλήματος παραχώρησε ισοπαλία (0—0) στον Εθνικό Αστέρα. Στην συνέχεια νίκησε —πάντα στην έδρα του— τον Ηρόδοτο 3—0, την Κέρκυρα 2—1, την Ελευσίνα 4—1, το Αγρίνιο 1—0 και την Καλαμάτα 3—1. Την περασμένη Τετάρτη ηττήθηκε εκτός έδρας 1—0 από την Ηλιούπολη.

● Δυό οπωσδήποτε αλλαγές θα έχει σήμερα η 11άδα της «Ρόδου», αφού στην Κρήτη δεν πήγαν ο Δράκος και ο Λαγκάνης. Οι «πράσινοι» θα αρχίσουν πιθανότατα τον αγώνα με τους Δρογγίτη, Ορφανό, Καραμηνά, Σταματή, Αθανασίου, Κάβουρα, Πολυχρόνη, Χαρτερό, Βασιλαράκη, Ανδρουλή και Γλώσση. Την 16άδα θα συμπληρώνουν οι Μανωλάς, Λεντάκης, Παπαϊωάννου, Πρινιανάκης και Ευαγγέλου.

ΤΟ ΜΑΤΣ θα διευθύνει ο Γιώργος Τριτσώνης (Αθήνας).

ΟΙ ΑΛΛΟΙ ΑΓΩΝΕΣ

Η σημερινή 12η αγωνιστική ημέρα του νότιου όμιλου της Γ' Εθνικής Κατηγορίας περιλαμβάνει και τα παρακάτω παιχνίδια:

Αγρίνιο—Καλαμάτα
Παναρκαδικός—Εθν. Αστέρας
Νεάπολη—Βύζας
Κόρινθος—Ηλιούπολη
Χαλκίς—Ηρόδοτος
Ελευσίνα—Καλλιθέα
Χαραυγιακός—Φωστήρ
Θρίαμβος—Πανηλειακός
Πανναυπλιακός—Κέρκυρα.

Υπόμνημα του Εργατικού Κέντρου με τα προβλήματα των εργαζομένων στη Ρόδο

ΟΛΑ ΤΑ προβλήματα που αφορούν την εργατική τάξη της Ρόδου αναπτύχθηκαν στον νέο νομαρχη Δωδεκανήσου κ. Γιάννη Μαχαιρίδη από την διοίκηση του Εργατικού Κέντρου Ρόδου.

Οι συνδικαλιστές είναι πολύ ευχαριστημένοι με τον τρόπο και γενικά με τις απόψεις που εξέφρασε ο κ. Μαχαιρίδης και πιστεύουν ότι η Νομαρχία θα μπορέσει νά παίξει ενεργό ρόλο στην προώθηση και επίλυση χρονίων προβλημάτων που άντιμετωπίζει ο εργαζόμενος ροδιακός λαός.

Σύμφωνα με δημοσιογραφικές πληροφορίες, ιεραρχικά θα τεθούν τα προβλήματα των ξενοδοχοϋπαλλήλων, της εργατικής και λαϊκής στέγης, των δανείων του ΑΟΕΚ, της υγείας και των πολιτιστικών θεμάτων. Επίσης θα θιγεί το θέμα της ακρίβειας που υπάρχει στη Ρόδο. Ειδικότερα.

Η μεγαλύτερη μάζα εργαζομένων της Ρόδου είναι στα ξενοδοχεία. Το ΕΚΡ δίνει ιδιαίτερη βαρύτητα στα προβλήματα των εργαζομένων αυτών και ειδικώτερα ζητά την επίλυση των εξής θεμάτων: Σύνθεση προσωπικού, επανοπρόσληψης, υπαλληλικής ιδιότητας, καλυτέρευση συνθηκών εργασίας και άλλα.

Επίσης στο υπόμνημα θα γίνει αναφορά και στα εξής θέματα:

— Η ανέγερση των 150 νέων εργατικών κατοικιών στην περιοχή του Ροδινιού και η αποπεράτωση των κατοικιών της Πρόνοιας στην Μεγκαβλη. Επίσης θα γίνει αναφορά στα δάνεια του ΑΟΕΚ, αν και ο Οργανισμός υποσχέθηκε ότι στη Ρόδο θά δοθεί προτεραιότητα και πως από τον Γενάρη και μετά θ' αρχίσουν και πάλι οι εγκρίσεις των στεγαστικών δανείων.

— Η αποπεράτωση το συντομώτερο δυνατό της νέος πτέρυγας στο νοσοκομείο Ρόδου και η βελτίωση των παρεχόμενων υπηρεσιών, αν και έχουν γίνει ορισμένα θετικά βήματα, προς την κατεύθυνση αυτή. Παράλληλα θα εκφράζεται και πάλι το αίτημα για την διάθεση πιστώσεων έτσι ώστε νά αρχίσει η κατασκευή του νέου νοσοκομείου.

— Πρόταση του ΕΚΡ είναι να διατίθενται πιστώσεις στους πολιτιστικούς συλλόγους που σε συνεργασία και με άλλους φορείς να κάνουν εκδηλώσεις που θα συντελέσουν στην πολιτιστική ανάπτυξη του τόπου. Εγινε γνωστό ότι κατ άτην συνάντηση που έγινε εθίγει το θέμα των γιορτών της Χάλκης και ο κ. Μαχαιρίδης που έδειξε πολύ ενημερωμένος για τα πανηγύρια και τα φαγοπότια λέγεται πως δηλώσε ότι θα γίνει αναθεώρηση των εκδηλώσεων αυτών.

— Οι αυξήσεις στο κόστος ζωής, (όπως τα εισιτήρια της «Ολυμπιακής»), τα ενοίκια και σε ειδη βασικής ανάγκης.

Εκδήλωση οργανώνεται στο Εργατικό Κέντρο για τον γυναικείο συνδικαλισμό

Στην προσπάθεια της Κίνησης Δημοκρατικών Γυναικών Ρόδου για μια πλατύτερη ενημέρωση των γυναικών σε θέματα συνδικαλισμού, με απώτερο σκοπό ευρύτερης ένταξης των γυναικών στα αντίστοιχα συνδικαλιστικά σωματεία του κλάδου τους, διοργανώνεται εκδήλωση με θέμα: «Γυναικείος Συνδικαλισμός», στο Εργατοϋπαλληλικό Κέντρο Ρόδου, την Τετάρτη 4)12)85 στις 6 το απόγευμα.

Την εισήγηση θα κάνει η Κα Καίτη Φουσιάνη, εκπρόσωπος του Εργατοϋπαλληλικού Κέντρου και στη συζήτηση που θ' ακολουθήσει θα συμμετέχει ο κ. Ιάκωβος Χατζημιχάλης, προϊστάμενος της Επιθεώρησης Εργασίας.

Εκπλήξεις στους χτεσινούς αγώνες της Α' Κατηγορίας

ΕΧΑΣΑΝ ΡΟΔΙΑΚΟΣ ΚΑΙ ΙΑΛΥΣΟΣ

ΜΕ ΤΡΙΑ πρωϊνά και δύο απογευματινά παιχνίδια συνεχίζεται σήμερα το πρωτάθλημα της Α' Ερασιτεχνικής Κατηγορίας Δωδεκανήσου. Ξεχωρίζουν τα μετς Αρη—Καλυμνιακού και Ορφέα—ΑΕΡΑ.

● Το πρόγραμμα των σημερινών αγώνων με τους διαιτητές και ένοπτες τους έχουν ως εξής:

Κοσκινού: Δωριέας—Ηρακλής Κώ. Σταματάκης (Κάζας Π.—Παπακωνσταντίνου).

Αρχάγγελος: Αρης—Καλυμνιακός. Θεοδοσίου (Καστρουνής—Κάζας Μαν.).

Κρεμαστή: Φοίβος—Αναγέννηση Ασφενδιού. Καψάσκης (Φραγκίνης—Χρυσανθής).

Αρχίπολη: Εθνικός—Ακουσίλαος. Μανιατάκης (Φραγκίνης—Παπανικολάου Σ.).

Ιαλυσός: Ορφέας—ΑΕΡΑ. Παυλίδης (Σαββάκης—Παπακωνσταντίνου).

● Οι τρείς πρώτοι αγώνες θα αρχίσουν στις 10 τό πρωί και οι υπόλοιποι δυό στις 2.45 μ.μ.

ΕΚΠΛΗΞΕΙΣ

Στα χτεσινά τρία παιχνίδια σημειώθηκαν ισάριθμες εκπλήξεις. Ειδικότερα:

Στην Καρδάμαινα η Δόξα νίκησε 2—1 τον Ιάλυσο.

Η «ομάδα αίνιγμα» Ροδιακός ηττήθηκε 2—1 από την Δόξα Ψίνθου, στο βοηθητικό γήπεδο Ρόδου. Η νίκη της Δόξας είναι και ή πρώτη στο εφετεινό πρωτάθλημα.

Στις Καλυθιές, ο πρωτοπόρος Ανταγόρας υποχρεώθηκε σε ισοπαλία(2—2) από τον Ποσειδώνα Καρπάθου.

Στην Χαλκίδα παίζει σήμερα ο Κολοσσός

ΣΤΗΝ Χαλκίδα αγωνίζεται στις 11 το πρωί ο Κολοσσός. Αντίπαλός του θα είναι η ομώνυμη τοπική ομάδα. Την αποστολή της ροδίτικης ομάδας συγκροτούν οι Χατζηϊωαννίδης, Γεωργάκης, Ματσαμάς, Ζευγώλης, Αφοράς, Αγγελόπουλος, Μπέρδης, Τριάντος και Καλαποδάκης.

Ο Ι. Χανδρής θα αγοράσει το «Ακίλε Λάουρο»

ΡΩΜΗ 30 (ΑΠΕ—Ρωϋτερ).— Το κρουαζιερόπλοιο «Ακίλε Λάουρο», στο οποίο έγινε πειρατεία από Παλαιστίνιους αντάρτες τον Οκτώβριο, πρόκειται να αλλάξει πλοιοκτήτη, δήλωσε σήμερα στη Ρώμη εκπρόσωπος της εταιρείας «Λάουρο».

Ο εκπρόσωπος ανέφερε ότι μια κυβερνητική επιτροπή επέτρεψε την υλοποίηση ελληνοϊταλικής πρότασης για να αγοραστεί το πλοίο, μαζί με τα υπόλοιπα επτά του στόλου «Λάουρο», που αντιμετωπίζει οικονομικές δυσχέρειες.

Το πλοίο θα αγοράσει ο Ι. Χανδρής.

Η Μάλτα δεν δίνει τον αεροπειρατή

ΒΑΛΕΤΑ, 30 (ΑΠΕ).— Η Μάλτα διέψευσε αργά χτές, ότι προτίθεται να έκδώσει στην Αίγυπτο τον μόνο από τους επιζήσαντες αεροπειρατές του Αιγυπτιακού «Μπόϊνγκ» και ανακοίνωσε ότι δέν απάντησε, μέχρι στιγμής, στο αιγυπτιακό αίτημα.

Οι αγώνες της Β' Κατηγορίας

ΓΙΑ ΤΟ πρωτάθλημα της Β' Ερασ)κής Κατηγορίας Δωδ)σου είχαμε χτες τα πιο κάτω αποτελέσματα:

Α' ΟΜΙΛΟΣ

Πυλί—Νικαγόρας	0—1
Δαμάγητος-Αγ. Ισίδωρος	4—2
Διαγόρας—Κλεάνθης	3—0
Αντίμαχος—Αρχάγγελος	1—0

ΣΗΜΕΡΑ (2.45 μ.μ.) στις Καλυθιές θα γίνει ο αγώνας Α.Ε. Μεσαναγρού—Ομόνοιας Ρόδου.

Β' ΟΜΙΛΟΣ

Ολύμπικ—Ευκλής	2—1
ΑΣΕΛ—Ασκληπειό	3—1

ΣΗΜΕΡΑ θα γίνουν οι αγώνες:

Κοσκινού: Διγενής—Αναγέννηση Έμπωνας.

Απολακκιά: Ασπίς—Αγ. Γεώργιος

Παστίδα: Αστέρας Π.—Ηρακλής Μ.

● Έναρξη στις 2.45 μ.μ.

ΚΗΔΕΙΑ

Τον λατρευτό μας πατέρα, πάππου, αδελφό και θείο

ΙΩΑΝΝΗ ΤΣΟΥΡΔΗ
(Ετών 73)

θανόντα κηδεύουμε σήμερα Κυριακή 1 Δεκεμβρίου 1985 και ώρα 11η πρωϊνή έκ τού ιερού νσού Ταξιαρχών Νεκροταφείου.

Τα παιδιά Ελένη—Μιχάλης Νικολέττου, Μαρία και Γιώργος Δράκου, Βασίλης—Αναστασία, Μανιός και Μάρες, Παναγιώτης—Ελένη και Μιχάλης, τα εγγόνια, τα αδέλφια, τα ανήψια και οι λοιποί συγγενείς.

ΕΛΠΑ ΡΟΔΟΥ
ΑΝΤΑΠΟΚΡΙΤΗΣ
ΙΩΑΝΝΗΣ ΚΟΥΡΟΣ
ΓΝΩΣΤΟΠΟΙΗΣΗ

Γνωστοποιούμε ότι για διεθνείς άδειες οδηγήσεως τροχοφόρων, ως και για πολύπτυχα και πράσινες κάρτες (διεθνής ασφάλεια) εκδίδονται από τον ανταποκριτή της ΕΛΠΑ στη Ρόδο Πρακτορείον ΙΩΑΝΝΟΥ ΚΟΥΡΟΥ, Γαλλίας 16 τηλέφωνα 22400—24377.

ΑΞΙΑ: Διεθνούς Άδειας δρχ. 1.200
Πολύπτυχο » 2.500
Πράσινη Κάρτα (Ασφάλεια) » 5.720

— Μετατροπή ξένων αδειών άνευ εξετάσεων: Αναλόγως κατηγορίας

Στήν Ρόδο
PANTON
ΟΛΗ Η ΧΕΙΜΕΡΙΝΗ ΚΟΛΛΕΞΙΟΝ
ΘΑ ΤΗΝ ΒΡΕΙΤΕ ΣΤΗΝ ΜΠΟΥΤΙΚ ΜΑΣ
«DOUBLE D»
ΔΗΜ. ΘΕΜΕΛΗ 73—ΤΗΛ. 32281

ΣΥΛΛΟΓΟΣ ΡΟΥΜΕΛΙΩΤΩΝ ΡΟΔΟΥ
ΠΡΟΣΚΛΗΣΗ
ΓΕΝΙΚΗΣ ΣΥΝΕΛΕΥΣΗΣ

Λόγω μη απαρτίας στις 24—11—85 η Γενική Συνέλευση θα πραγματοποιηθεί οριστικά την Κυριακή 1—12—85 στο ΑΚΤΑΙΟΝ ώρα 18.00.

Εγγραφές νέων μελών στην είσοδο.

Παρακαλούνται όλοι οι Ρουμελιώτες της Ρόδου να προσέλθουν να εγγραφούν και να ψηφίσουν για την ανάδειξη νέου διοικητικού συμβουλίου.

Το Διοικητικό Συμβούλιο

SAS
The Businessman's Airline
ΔΡΑΓΟΥΜΗ 5
ΤΗΛ. 30-675

ΤΑΒΕΡΝΑ
«Η Απολλωνιάτισα»

● Κάθε Σαββατοκύριακο και γιορτή σας περιμένουμε στο χωριό «ΑΠΟΛΛΩΝΑ» να γευτείτε τους μεζέδες και τις λιχουδιές μας που γίνονται με κέφι και μεράκι.
— Κατσικάκι μέ φασόλια στό φούρνο
— Κατσικάκι μέ ρεβύθια στό φούρνο
— Κατσικάκι μέ πατάτες στό φούρνο
— Μπριζόλες μοσχαρίσιες, χοιρινές, παϊδάκια
— Ντολμαδάκια ΑΠΟΛΛΩΝΙΑΤΙΚΑ
— Κεφτεδάκια, λουκάνικα ντόπια
— Χόρτα τού βουνού
— Γιαουρτόμελο μέ καρύδια καί τό πατροπαράδοτο ΣΦΟΓΓΑΤΟ
● Δεχόμαστε παραγγελίες γιά ό,τι βάλει ό νούς σας.

ΤΗΛΕΦΩΝΟ 0246—98203

ΠΡΟΣΟΧΗ
ΕΝΔΙΑΦΕΡΟΥΣΑ ΑΝΑΚΟΙΝΩΣΗ
ΕΣΤΙΑΤΟΡΙΟΝ
"Ο ΔΙΑΜΑΝΤΗΣ"

Εργένη και εργαζόμενε ο πασίγνωστος ΔΙΑΜΑΝΤΗΣ έφτιαξε ένα μικρό εστιατόριο στα μέτρα σου, κάθε πρωί στις 6 η ώρα με πατσά και πιλάφι, εν συνεχεία σουβλάκια και σάντουιτς σε μεγάλη ποικιλία και κουζίνα εστιατορίου. Οι τιμές στα μέτρα σου.

ΔΙΑΜΑΝΤΗΣ
ΚΟΛΟΚΟΤΡΩΝΗ ΑΡ. 5
(έναντι ποτοποιΐας E R O P)

"RODOS BY NIGHT"
ΕΝΑΡΞΗ ΧΕΙΜΕΡΙΝΗΣ ΠΕΡΙΟΔΟΥ
ΠΑΡΑΣΚΕΥΗ 29 ΝΟΕΜΒΡΙΟΥ
ΖΕΤΤΑ ΖΑΦΕΙΡΙΟΥ

RODOS BEACH HOTEL
'Ανακοίνωση

Το ξενοδοχείο RODOS BEACH διαθέτει μεγάλη αίθουσα θερμαινόμενη, για χοροεσπερίδες, συνεστιάσεις και γάμους.

Πληροφορίες 8—14 Κα Δέσποινα Παπαμιχαήλ, τηλέφωνο 85-771 και 29261.

ΕΝΩΣΙΣ ΞΕΝΟΔΟΧΩΝ ΡΟΔΟΥ
ΠΡΟΣΚΛΗΣΗ

Καλούνται τα μέλη της Ενώσεως Ξενοδόχων Ρόδου σε Τακτική Γενική Συνέλευση που θα γίνει στις 11 Δεκεμβρίου 1985 ημέρα Τετάρτη και ώρα 5 μ.μ. στην αίθουσα συνεδριάσεων του Εμπορικού και Βιομηχανικού Επιμελητηρίου Ρόδου με τα κάτωθι θέματα ημερησίας διατάξεως:
1) Λογοδοσία απερχομένου Διοικ. Συμβουλίου
2) Έκθεση Ελεγκτών.
3) Προϋπολογισμός έτους 1986.
4) Εκλογή τριμελούς Εφορευτικής Επιτροπής.
5) Αρχαιρεσίες για την εκλογή:
α) Νέου Διοικητικού Συμβουλίου και
β) Εξελεγκτικής Επιτροπής.

Για την Ένωση Ξενοδόχων Ρόδου
Ο Πρόεδρος ΤΑΣΟΣ ΜΑΡΑΒΕΛΙΑΣ
Ο Γεν. Γραμματέας ΕΛΕΥΘ. ΒΟΓΙΑΤΖΗΣ

Το σωστο ουζο
Γιά όσους ξέρουν νά πίνουν...
ΟΥΖΟ ΜΑΝΟΥΣΟΣ
τό σωστό οὔζο
Η παραδοση συνεχιζεται



