ΙΔΙΟΚΤΗΤΗΣ - ΔΙΕΥΘΥΝΤΗΣ
ΓΕΩΡΓΙΟΣ ΔΙΑΜΑΝΤΙΔΗΣ
ΕΤΟΣ ΙΔΡΥΣΕΩΣ: 1949
Αριθμός φύλλου 11.069, τιμή φύλλου δρχ. 20

ΠΡΟΟΔΟΣ

Ανεξάρτητος ημερησία πρωϊνή εφημερίς εκδιδομένη εν Ρόδω

ΓΡΑΦΕΙΑ - ΤΥΠΟΓΡΑΦΕΙΑ
ΠΡΩΤΗ ΠΑΡΟΔΟΣ ΚΑΝΑΔΑ
ΤΗΛΕΦΩΝΑ: Συντάξεως 27356, Λογ/ρίου 24539
Παρασκευή 6 Δεκεμβρίου 1985

ΑΝ ΔΕΝ ΠΛΗΡΩΣΟΥΝ ΜΕΧΡΙ ΤΗΝ ΔΕΥΤΕΡΑ

Ο ΟΤΕ «απειλεί» να κόψει τα τηλέφωνα σε 9.000 Ροδίτες

ΚΑΘΥΣΤΕΡΗΣΑΝ ΤΟΥΣ ΛΟΓΑΡΙΑΣΜΟΥΣ

Ο ΟΤΕ «αφίγγει τα λουριά» στους συνδρομητές του! Και τους καλεί πάραυτα να εξοφλήσουν τους λογαριασμούς, σε διαφορετική δε περίπτωση —και άνευ ετέρας ειδοποιήσεως— πρόκειται να τους κόψει το τηλέφωνο. Ετσι, όπως έγινε γνωστό, ο ΟΤΕ καλεί 9.000 συνδρομητές της Ροδου να εξοφλήσουν μέχρι την Δευτέρα τους λογαριασμούς τους, διαφορετικά θα βγάλει τα συνεργεία του για να κόψει τα τηλέφωνα.

Σημειώνεται ότι το κόψιμο των τηλεφώνων θα γίνει σε όσους ο λογαριασμός εξόφλησης έληξε στις 28 Νοεμβρίου και μέχρι τώρα δεν έσπευσαν να πληρώσουν στον ΟΤΕ της Ρόδου.

ΕΙΝΑΙ πρώτη φορά που ο ΟΤΕ αναγκάζεται να προβεί στην ανακοίνωση αυτή που σημαίνει ότι είναι πολύ πιθανόν ν' αντιμετωπίζει και οικονομικές δυσκολίες, εν όψει μάλιστα των εορτών των Χριστουγέννων, που πρέπει να πληρώσει και το δώρο των υπαλλήλων.

Είναι, όμως, και πολύ πιθανόν να ήρθαν και εντολες από την Αθήνα για να εισπραχθούν άμεσως οι καθυστερημένοι λογαριασμοί, πράγμα που μέχρι τώρα δεν είχε γίνει με τέτοιο «εσπευσμένο τρόπο». Βέβαια, η ενέργεια αυτή είναι μέσα στα πλαίσια της δικαιοδοσίας του ΟΤΕ, αλλά προκαλεί εντύπωση η διαδικασία που ακολουθείται τώρα.

ΑΠΟ ΤΗΝ ΑΛΛΗ πλευρά, ο μεγάλος αριθμός των συνδρομητών (9.000) οι οποίοι μέχρι τώρα δεν εξόφλησαν τους λογαριασμούς τους, δείχνει ότι αντιμετωπίζουν οικονομικό πρόβλημα και δεν είναι σε θέση ούτε τα τηλέφωνα να πληρώσουν!

Ακόμη, πολλοί συνδρομητές υποστηρίζουν ότι καθυστέρησαν να πάρουν τις ειδοποιήσεις.

ΣΥΝΕΧΕΙΑ ΣΤΗΝ ΣΕΛ. ——6

Ελεγχος για τα σπίτια

Με εντολή του νομάρχη κ. Μαχαιρίδη θα γίνει καταγραφή όσων μένουν σε σπίτια της όδου Ιπποτών, καθώς επίσης θα γίνει έλεγχος σε όσους πήραν σπίτια από την Πρόνοια και τον ΟΑΕΚ προκειμένου να διαπιστωθούν κάποιες αδικίες που έχουν γίνει και «να μπουν ορισμένα πράγματα στη θέση τους».

Από τον έλεγχο αυτο επίσης θα φανεί και η διάσταση του προβλήματος των αστέγων της Ρόδου.

ΜΕ ΠΡΩΤΟΒΟΥΛΙΑ ΤΟΥ ΝΟΜΑΡΧΗ

Σύσκεψη για τα προβλήματα στα σχολεία Ρόδου

ΑΝΗΣΥΧΟΥΝ ΚΑΙ ΟΙ ΓΟΝΕΙΣ

ΣΥΣΚΕΨΗ πρόκειται να γίνει σύντομα υπό την προεδρία του νομάρχη Δωδεκανήσου κ. Γιάννη Μαχαιρίδη ύστερα από πρωτοβουλία του ιδίου, με θέματα που απασχολούν την λειτουργία των σχολείων στη Ρόδο και γενικότερα στο Νομό και την συμπεριφορά των μαθητών και των εξωσχολικών.

● Αφορμή για τη σύγκληση της σύσκεψης αυτής υπήρξαν τα τελευταία λυπηρά γεγονότα που διαδραματίσθηκαν στο 1ο Λύκειο Ρόδου από ομάδες μαθητών του Λυκείου και η «χλιαρή» στάση που τήρησε η διεύθυνση του σχολείου στο θέμα αυτό, καθώς επίσης και η γενικότερη εικόνα που επικρατεί στα σχολεία μας σήμερα, μηδέ εξαιρουμένου του προβλήματος των εξωσχολικών.

Ο κ. Μαχαιρίδης, ο οποίος ήδη ενημερώθηκε για τα γεγονότα του 1ου Λυκείου, αλλά και για τις φήμες που κυκλοφορούν για χρήση ναρκωτικών από μαθητές σε άλλα σχολεία (είχε ανα φερθεί επίσημα από καθηγητή σε προηγούμενη σύσκεψη) και για την παρέκτροπή τους από τα μαθητικά πλαίσια, εξέφρασε την επιθυμία να έχει μια πλατειά ενημέρωση, γενικά πάνω στα θέματα αυτά και είναι έτοιμος να βρει την ώρα χωρίς να αποκλείεται να...«τραβήξει και κάποια αυτιά» υπευθύνων που έχουν παρεξηγήσει την έννοια της κατανόησης προς τους μαθητές.

● Στο μεταξύ όπως έγινε γνωστό, πολλοί γονείς μετά από τα τελευταία γεγονότα του 1ου Λυκείου και την «ειδική αντιμετώπιση» τους από την διεύθυνση του σχολείου, εκφράζουν σοβαρές ανησυχίες για την τύχη των σχολείων και την «φθορά» των παιδιών τους και είναι έτοιμοι

ΣΥΝΕΧΕΙΑ ΣΤΗΝ ΣΕΛ. ——8

ΑΠΟ ΤΟΝ ΔΗΜ. ΣΥΜΒΟΥΛΟ κ. ΜΙΧ. ΚΑΡΑΓΙΑΝΝΗ

Υποβλήθηκε μήνυση εναντίον υπαλλήλων του δημοτικού φόρου

ΑΚΑΡΠΕΣ ΟΙ ΠΡΟΣΠΑΘΕΙΕΣ ΣΥΜΒΙΒΑΣΜΟΥ

ΣΤΑ ΔΙΚΑΣΤΗΡΙΑ κατέληξε η υπόθεση του δημοτικού φόρου, ύστερα από μήνυση που κατέθεσε ο δημοτικός σύμβουλος κ. Μιχάλης Καραγιάννης κατά των υπαλλήλων της υπηρεσίας αυτής, οι οποίοι τον χαρακτήρισαν «συκοφάντη» και «υβριστή» σε δήλωσή τους στον τοπικό Τύπο, επειδή μίλησε για «λαδώματα».

● Παρά τις έντονες προσπάθειες που καταβλήθηκαν χτες, τόσο από πλευράς του δημάρχου κ. Καραγιάννη, όσο και από τον πρόεδρο του δημ. συμβουλίου κ. Νίκο Νικολάου να απορρέψουν και τις δύο πλευρές να την καταλήξουν στα δικαστήρια, ο κ. Μ. Καραγιάννης κατέθεσε μήνυση εναντίον των υπαλλήλων του δημ. φόρου που υπέγραψαν την όηλωση, ενώ ζήτησε επίσης από τη δημαρχιακή επιτροπή στην οποία μετέχει σαν μέλος, την πειθαρχική δίωξη τους.

Ο κ. Μ. Καραγιάννης επίσης εξακολουθεί να επιμένει ότι δεν είπε αυτά που του καταλογίζουν και τόνισε ότι δεν υπάρχει λόγος αποχώρησης του από την «Δημοτική Αναγέννηση». Μετά από την κατάθεση της μήνυσης, βέβαιο θεωρείται ότι σήμερα θα καταθέσουν επίσης μήνυση οι υπάλληλοι του δημοτικού φόρου, οι οποίοι ζητούν το θέμα να συζητηθεί στην προσεχή συνεδρίαση του δημ. συμβουλίου στην οποία θα παρουσιασθούν όλοι.

Ο ΣΥΛΛΟΓΟΣ ΥΠΑΛΛΗΛΩΝ

Και ο Σύλλογος Υπαλλήλων του Δήμου με έγγραφο που έστειλε χτες στον δήμαρχο κ. Καραγιάννη, καλεί τον δημ. σύμβουλο κ. Μ. Καραγιάννη, εάν έχει στοιχεία για λαδώματα να τα καταγγείλει, ειδ' άλλως να ανακαλέσει τα όσα είπε τα οποία θίγουν τους συναδέλφους του.

Ο Σύλλογος επίσης ζητά το έγγραφό του να διαβασθεί στην προσεχή συνεδρίαση του δημ. συμβουλίου το οποίο συγκεκρι-

ΣΥΝΕΧΕΙΑ ΣΤΗΝ ΣΕΛ. ——3

Λόγω αποχής των δικηγόρων

Αναβλήθηκε η δίκη των τριών νεαρών για την ληστεία

Θα γίνει στις 16 Ιανουαρίου

ΑΝΑΒΛΗΘΗΚΕ η δίκη των τριών νεαρών Βαγγέλη Πρ. Βερδελή, Μανώλη Ι. Μαστορίδη και Μιχάλη Πλαγγέτη, που κατηγορούνται οι δύο πρώτοι για την διάπραξη της ληστείας σε βάρος της κ. Ελπινίκης Κοράκη, ενώ ο τρίτος ότι διέπραξε μαζί με τον Μαστορίδη και με την βοήθεια της ανήλικης Ζ.Μ. την διάρρηξη στο χρυσοχοείο του κ. Τουρκομανώλη.

● Η δίκη αναβλήθηκε ύστερα από αίτημα του Αθηναίου δικηγόρου κ. Ντάσκαρη, που ήλθε στη Ρόδο για να υπερασπιστεί μαζί με τον κ. Στεφανίδη τον Βερδελή. Ο κ. Ντάσκαρης είπε ότι έχει άδεια από τον Δ.Σ. Αθηνών να παραστεί μόνο για να ζητήσει αναβολή της δίκης και πρόβαλε το αίτημα να αφεθούν ελεύθεροι οι νεαροί με περιοριστικούς όρους. Το αίτημα της αναβολής έγινε δεκτό από το Πεντα μελές Εφετείο και η δίκη ορίστηκε να γίνει στις 16 Ιανουαρίου, αλλά το αίτημα της απόλυσης των κρατουμένων απορρίφθηκε. Έτσι σήμερα θα οδηγηθούν και πάλι στις φυλακές της Κω.

ΜΕΤΑ την απόφαση οι νεαροί φώναζαν και ζητούσαν να γίνει η δίκη τους, ενώ ο Μαστορίδης συντραυματίστηκε κόβοντας το δεξί του χέρι. Αιμόφυρτος μεταφέρθηκε στο Νοσοκομείο και αφού του προσφέρθηκαν οι πρώτες βοήθειες επέστρεψε στο κρατητήριο.

ΣΥΝΕΧΕΙΑ ΣΤΗΝ ΣΕΛ. ——3

Περίφραξη στο Τελωνείο μας

ΠΑΡΕΜΒΑΣΕΙΣ θα γίνουν στο χώρο του Τελωνείου Ρόδου προκειμένου να πάψει να είναι «ξέφραγο αμπέλι» Την δήλωση αυτή έκανε στους δημοσιογράφους ο νομάρχης Δωδεκανήσου κ. Γιάννης Μαχαιρίδης ύστερα από επίσκεψη που πραγματοποίησε στο Τελωνείο της Ρόδου και την συνεργασία που είχε με την διεύθυνση και τους υπαλλήλους της πιό πάνω υπηρεσίας.

Ο κ. Μαχαιρίδης διαπίστωσε ότι το Τελωνείο σήμερα είναι «ξέφραγο αμπέλι» και επείγει η έμεση περιμετρική του περίφραξη.

Με πρωτοβουλία του Νομάρχη

Επίδομα στέγης θα ζητηθεί να πάρουν οι δημ. υπάλληλοι

«Θα παλαίψω για το θέμα αυτό»

ΕΠΙΔΟΜΑ στέγης θα ζητήσει να παίρνουν οι δημόσιοι υπάλληλοι που υπηρετούν στη Ρόδο, ο Νομάρχης Δωδεκανήσου κ. Γιάννης Μαχαιρίδης, προκειμένου να μπορούν να ανταπεξέρχονται στο αυξημένο κόστος ζωής και να είναι έτσι δυνατό το «στρίμωμά» τους στις υπηρεσίες του Νομού μας.

● Την δήλωση αυτή έκανε χτες στους εκπροσώπους του τοπικού Τύπου ο κ. Μαχαιρίδης, τονίζοντας ότι πράγματι οι δημόσιοι υπάλληλοι της Ρόδου αντιμετωπίζουν ιδιαίτερα οικονομικά προβλήματα παραπάνω από αυτά που έχουν οι συνάδελφοί τους στη λοιπή Ελλάδα και ξεκαθάρισε ότι θα «παλαίψει» για να πετύχει την εξασφάλιση του επιδόματος στέγης που δεν θα αποτελεί ιδιαίτερη μεταχείριση, αλλά δίκαιη αντιμετώπιση των δημ. υπαλλήλων της Ρόδου με τους άλλους της λοιπής χώρας.

Ο κ. ΜΑΧΑΙΡΙΔΗΣ είπε ότι και αυτή η ενέργειά του εντάσσεται στα γενικότερα πλαίσια μιας προσπάθειας να διευκολυνθούν όσο γίνεται οι δημόσιοι υπάλληλοι, ώστε να μπορέσουν να δουλέψουν με μεγαλύτερη άνεση και όρεξη και να μείνουν όσο γίνεται

ΣΥΝΕΧΕΙΑ ΣΤΗΝ ΣΕΛ. ——6

Διαμαρτυρία για την ΓΣΕΕ

Πορεία έκαναν χτες στη Ρόδο οι εργαζόμενοι

Επισκέφθηκαν και τον Νομάρχη

ΠΙΚΕΤΟΦΟΡΙΑ έγινε χτες το απόγευμα στους κεντρικούς δρόμους της Ρόδου από συνδικαλιστές και εργαζόμενους που προσκεινται στην ΕΣΑΚ—Σ για την απόφαση που λέγεται ότι εξόδωσε το Δικαστήριο και σύμφωνα με την οποία διορίζεται διοίκηση στην ΓΣΕΕ.

● Η πικετοφορία άρχισε από το Εργατικό Κέντρο Ρόδου και με συνθήματα όπως «ΓΣΕΕ ταξική όχι κυβερνητική», «το πραξικόπημα δεν θα περάσει», «κάτω τα χέρια από την ΓΣΕΕ και το συνδικάτα», κατευθύνθηκε προς την Νομαρχία.

ΑΝΤΙΠΡΟΣΩΠΕΙΑ από συνδικαλιστές με επικεφαλής τα μέλη της διοίκησης στο Εργατικό Κέντρο κ.κ. Σαρικά και Σαρρή επισκέφθηκαν τον Νομάρχη κ. Μαχαιρίδη και του ανέπτυξαν τις απόψεις τους, ενώ τόνισαν ότι οι μεθοδεύσεις αυτές δεν πρόκειται να περάσουν και οι εργαζόμενοι θα αγωνισθούν δυναμικά.

ΣΕ ΠΕΡΙΠΤΩΣΗ που διορισθεί τελικά νέα διοίκηση στη ΓΣΕΕ τα πέντε μέλη της ΕΣΑΚ—Σ που μετέχουν στην διοίκηση του Εργατικού Κέντρου είναι αποφασισμένα να συγκαλέσουν έκτακτο συμβούλιο, γενικό συμβούλιο, ενώ δεν αποκλείται η σύγκληση και έκτακτου συνεδρίου. Εξ

ΣΥΝΕΧΕΙΑ ΣΤΗΝ ΣΕΛ. ——3

Αποκαλύψεις Ροδίτη πθοποιού

«Μη φεύγετε, δεν τελείωσε ακόμη η ...παράσταση»

Σπατάλες στο Δημοτικό Θέατρο

«ΕΞΩ ΑΠΟ ΤΑ ΔΟΝΤΙΑ» τα λέει ο Ροδίτης ηθοποιός Παναγιώτης Τσακίρης για τα όσα συμβαίνουν στο δημοτικό θέατρο τον τελευταίο καιρό. Και όσα γράφει στην επιστολή του είναι πολύ αποκαλυπτικά, γεγονός που πρέπει ν' απασχολήσει σοβαρά τους αρμόδιους του Δήμου γιατί — φαίνεται — ότι «κάτι δεν πάει καλά» με την πολυδιαφημισμένη αυτή ιστορία του θεάτρου. Το κείμενο της επιστολής που έστειλε στην «Πρόοδο» έχει ως εξής:

«Κύριε Διευθυντά,

Είναι φανερή η προσπάθεια και η αγωνία τόσο του κ. Χατζηπαπά όσο και της κ. Αντιδημάρχου —στην πρόσφατη συνέντευξή τους στον τοπικό Τύπο— να δικαιολογήσουν τα αδικαιολόγητα όσον αφορά τη πορεία του Δημοτικού μας Θεάτρου. Στην εχαρη ομολογουμένως αυτή προσπάθειά τους κατέφυγαν σε επιχειρήματα που αγγίζουν τα όρια του «γελοίου» έτσι που μο

ΣΥΝΕΧΕΙΑ ΣΤΗΝ ΣΕΛ. ——6

Στο Οικουμενικό Πατριαρχείο

Ροδίτης χειροτονήθηκε ως επίσκοπος Απαμείας

Από τον μητροπολίτη Ρόδου

ΜΕΤΑ απο τιμητική πρόσκληση απο τον Οικουμενικό μας Πατριάρχη κ. Δημήτριο τον Α' επέστρεψε χτες στην πόλη ο Μητροπολίτης μας κ. Σπυρίδων. Σκοπός της επισκέψεως του ήταν η χειροτονία του Αρχιμανδρίτη και πνευματικού του τέκνου πατρός Σπυρίδωνος Παπαγεωργίου εις Επίσκοπον Απαμείας.

Η χειροτονία του έγινε με όλη την Βυζαντινή μεγαλοπρέπεια την Κυριακή 24 Νοεμβρίου 1985 στον Πατριαρχικό ναο του Αγ. Γεωργίου. Την χειροτονία την έκαμε ο Μητροπολίτης μας με εξαιρετική λαμπρότητα και μεγαλοπρέπεια και συλλειτουργούν των Αρχιερέων του Θρόνου του Σχολάρχου Σταυρουπόλεως κ. Μαξίμου, Δέρκων κ. Κων)νου Μελιτινής κ. Ιωακείμ καιΦιλαδέλφειας κ. Βαρθολομαίου.

ΣΥΝΕΧΕΙΑ ΣΤΗΝ ΣΕΛ. ——2



Ο μητροπολίτης Ρόδου ενώ χειροτονεί τον επίσκοπο Απαμείας στο Πατριαρχείο

Οδηγούσε πάλι χωρίς δίπλωμα

ΝΕΑΡΟΣ σε διάστημα πέντε μηνών, συνελήφθη από τους αστυνομικούς του Τμήματος Ιαλυσού να οδηγεί τρεις φορές μοτοσικλέτες και μοτοποδήλατα χωρίς να έχει δίπλωμα. Έτσι προχτες στις 6.20 το απόγευμα σε έλεγχο των αστυνομικών συνελήφθη να οδηγεί μοτοσικλέτα χωρίς να έχει δίπλωμα.

● Πρόκειται για τον Μιχαήλ Ελ. Μαυρομάτη, 17 χρόνων, από την Ιαλυσό που οδηγούσε μοτοσικλέτα χωρίς να έχει ούτε δίπλωμα, ούτε άδεια κυκλοφορίας, ενώ δεν είχε φωτισμό, δεν φορούσε κράνος και δεν φρόντισε να έχει ασφαλίσει την μοτοσικλέτα του.

ΣΤΟ ΜΟΝΟΜΕΛΕΣ ο Μαυρομάτης ζήτησε προθεσμία και θα δικασθεί την προσεχη Δευτέρα.

Σε μαγαζί της Αγοράς

Με πέτρα έσπασαν την βιτρίνα και έκλεψαν δύο ραδιοκασετόφωνα

Προκάλεσαν και ζημιές

ΝΕΑ θρασύτατη διάρρηξη έγινε προχτές το βράδυ σε κατάστημα ηλεκτρικών ειδών στην οδό Καρπάθου 6. Αυτή την φορά, οι κλέφτες με μια πέτρα έσπασαν την βιτρίνα του καταστήματος και πήραν δύο ραδιομαγνητόφωνα από την βιτρίνα ενώ προκάλεσαν και ζημιές σε άλλα ηλεκτρικά είδη.

● Η νέα κλοπή έγινε στο κατάστημα ηλεκτρικών ειδών του κ. Θεοδώρου Πιπλούκα. Οι δράστες με μια μεγάλη πέτρα έσπασαν την τζαμαρία και πήραν από τη βιτρίνα δύο ραδιομαγνητόφωνα μάρκας «Κένγουντ» αξίας 62.000 δρχ. Η κλοπή έγινε αντιληπτή και ειδοποιήθηκε το Τμήμα Ασφαλείας Ρόδου. Μάλιστα μέσα στο κατάστημα βρέθηκε και η πέτρα με την οποία οι δράστες έσπασαν την βιτρίνα.

ΣΥΜΦΩΝΑ με δηλώσεις του κ. Πιπλούκα, εκτός από τα δύο ραδιομαγνητόφωνα που του έκλεψαν με το σπάσιμο τηςβιτρίνας προκλήθηκαν σημαντικές ζημιές και σε δύο ραδιοκασετόφωνα αυτοκινήτων που το καθένα

ΣΥΝΕΧΕΙΑ ΣΤΗΝ ΣΕΛ. ——6

Δέκα μήνες για πλαστογραφία

ΣΕ ΦΥΛΑΚΙΣΗ δέκα μηνών καταδικάσθηκε χτες από το Πενταμελές Εφετείο Δωδεκανήσου ο Γεώργιος Π. Κουτούφος, 30 χρόνων, από την Ήβρο, που κατηγορείτο για κλοπή και πλαστογραφία.

Ο Κουτούφος, κρίθηκε ένοχος με ελαφρυντικά, γιατί στις 23 Ιουνίου 1985 μπήκε σε δωμάτιο ξενοδοχείου στην Κω και πήρε δύο πορτοφόλια, 16 επιταγές και τρεις ασφαλιστικές κάρτες.

Στην συνέχεια στις επτά επιταγές έβαλε πάνω δική του πρόσω, πλαστογράφησε τις υπογραφές των νομίμων κατόχων τους και όταν πήγε στην Πάτμο και κάθησε να φάει στο εστιατόριο του Παντελή Γουλλή, του έδωσε μια επιταγή.

Για να αποδοθεί σε «κοινή χρήση»

Το πάρκο του Θέρμαι ζητά να πάρει τώρα ο Δήμος της Ρόδου

Το θέμα στο δημοτικό συμβούλιο

ΘΕΜΑ πάρκου του ξενοδοχείου «Θέρμαι» πρόκειται να συζητήσει το δημοτικό συμβούλιο Ρόδου στη συνεδρίαση της ερχόμενης Δευτέρας. Μάλιστα δε, ο νομικός σύμβουλος του Δήμου κ. Θεόδωρος Παπαγεωργίου στην εισήγησή του θεωρεί ότι ο «Δήμος ως κύριος του πάρκου όπως αυτό έχει αξιώσει δικαστικά την αναγνώριση της κυριότητάς του, την αφαίρεση των αυθαιρέτων σ' αυτό κατασκευών και την πλήρη απόδοσή του στη κοινή χρήση».

● Στην ίδια εισήγηση ο κ. Παπαγεωργίου τονίζει ότι σύμφωνα με πινακίδα του ρυμοτομικού σχεδίου της πόλης Ρόδου χαρακτηρίστηκε σαν πράσινο το πάρκο του Θέρμαι και μάλιστα κατά τον χρόνο του χαρακτηρισμού του σαν πράσινο ανήκε στον ΟΔΑΠΔ.

ΤΟ ΑΚΙΝΗΤΟ του «Θέρμαι» —όπως είναι γνωστό— έχει περιέλθει το 1971 από τον ΟΔΑΠΔ στον ΕΟΤ, ο οποίος το νοίκιασε (μαζί με τον κήπο) στον κ. Σπ. Κασαπίδη, ο οποίος και το εκμεταλλεύεται μέχρι σήμερα. Πάντως, ο νομικός σύμβουλος του Δήμου ισχυρίζεται στην εισήγησή του ότι μέσα στο πάρκο υπάρχουν μόνιμες μεγάλης έκτασης αυθαίρετες κατασκευές που

ΣΥΝΕΧΕΙΑ ΣΤΗΝ ΣΕΛ. ——8

ΖΟΡΜΠΑΣ
3 ΜΕΡΕΣ ΤΗΝ ΕΒΔΟΜΑΔΑ
— ΠΕΜΠΤΗ
— ΠΑΡΑΣΚΕΥΗ
— ΣΑΒΒΑΤΟ
Η ΔΙΑΣΚΕΔΑΣΗ ΣΑΣ
ΤΗΛΕΦΩΝΟ 36430

Γ. ΑΧΕΙΜΑΣΤΟΣ ΑΕ
ΑΝΩΝΥΜΟΣ ΤΕΧΝΙΚΗ & ΒΙΟΜΗΧΑΝΙΚΗ ΕΤΑΙΡΕΙΑ
ετοιμο μπετον
σιδηρος μπετον
ΕΓΚΑΤΑΣΤΑΣΕΙΣ: ΡΟΔΟΥ-ΛΙΝΔΟΥ 4ο Χλμ. τηλ. 29028-30290

ενα και περιποιημενο
ΟΥΖΟ ΦΩΚΙΑΛΗ.
Περιποιημένο στην απόσταξη, το άρωμα και τη γεύση του. Με τό μεζέ πού αγαπάτε.
OYZO fokiali
ροδίτικο και περιποιημένο
640 ml 40°
OYZO fokiali SPECIAL
Σ. ΦΩΚΙΑΛΗΣ ΡΟΔΟΣ

ΡΟΔΙΤΗΣ ΧΕΙΡΟΤΟΝΗΘΗΚΕ ΩΣ ΕΠΙΣΚΟΠΟΣ ΑΠΑΜΕΙΑΣ

ΣΥΝΕΧΕΙΑ ΑΠΟ ΤΗΝ 1η ΣΕΛΙΔΑ

Στο Αγιο Βήμα ήταν συμπ σευχόμενος ο Οικουμενικός μας Πατριάρχης κ. Δημήτριος ο Α' και ασκετοί Συνοδικοί Αρχιερείς του Θρόνου. Μετά την Θεία Λειτουργία παρέδωσε στον Οικουμενικό Πατριάρχη κ. Δημήτριο το νέον Επίσκοπον ο Μητροπολ της μας, αναφέροντας τα χαρ σματα, που κοσμούν το πρόσω πό του και τον πνευματικό του κόσμο. Μετά ομίλησε ο ίδιος ο Θεοφιλέστατος Απαμείας ευγκινημένος, ευχαριστώντας τον Θεό, γονείς, διδασκάλους, ευεργέτας και ιδιαιτέρως τον πνευματικό του πατέρα Μητροπολίτη Ρόδου Σπυρίδωνα, τον στυλοβάτη της Ορθοδοξίας και πρύτανη των Αρχιερέων, όπως τον αποκαλούν όλοι, χωρίς βεβαίως να λησμονήσει, τόσον ο αγιος Ρόδου, όσον και ο Αγιος Απαμείας να αναφερθούν και στης ωραία και λεβεντογέννα Ρόδο. Μετά ο Πατριάρχης μίλησε καταλλήλως και συνεχάρη διότι η Ρόδος βγάζει αξιολόγα αναστήμ τα όπως ο πολυμαθέστατος Απαμείας Σπυρίδων ανάστημ πνευματικό του Ρόδου Σπυρίδωνος. Μετά το επίσημο γεύμ που παρέθεσε ο Πατριάρχης στο Μητροπολίτη μας και στους άλλους Αρχιερείς, ο Αγιος Ρόδου κατόπιν πρακλήσεως της Σ στής Κορυφής, χοροστάτησε τε ιδιο απόγευμα στον ιερό ναό τον πανηγυρίζοντα της Αγίας Αικατερίνης της ιεράς μονής Σινά στο Φανάρι Μετόχιον του Σινά. Παρέμεινε ο Μητροπολίτης μας μετά από πρόσκληση του Οικουμενικου Παριάρχου και στη Θρονική εορτή του Αγ Ανδρέου του Πρωτόκλητου, που λειτούργησε στον Πατριαρχικό ναό ο ίδιος ο Πατριάρχης και πρώτος τη τάξει ο Μητροπολίτης μας σαν αρχαιότερος στη χειροτονία. Λειτούργησαν συνολικά 12 Αρχιερείς του Θρόνου και της Ελλαδικής Εκκλησίας Συνοδό του ο Μητροπολίτης μας στο 10ήμερο του ταξειδι ειχε τον Πρωτοσύγγελλο κ. Παϊσιο ο οποίος έλαβε μέρος σ' όλες τις λατρευτικές εκδηλώσεις Μετά από πρόταση του Μητροπολίτη μας, ο Οικουμενικός Πατριάρχης και η Ιερά Συνοδος σε ειδική τελετή στο παρεκκλήσι του Αγίου Ανδρέα, ο Πατριάρχης μας Δημήτριος απένειμε στον Πρωτοσύγγελλο την τιμητική διάκριση του Αρχισανδρίτου «του Οικουμενικου Θρόνου». Ευχήθη κε και ο Πατριάρχης και οι Συνοδικοί Αρχιερείς σύντομα την ανοδό του και στο ύπατο αξίωμα της Ιερωσύνης του Επισκόπου.

Πάντως τας καλυτέρας των εντυπώσεων απεκόμισαν και οι δύο ερχόμενοι από την Πόλη τόσαν της αγάπης του Πατριάρχου, όσον και της Πατριαρχικής Αυλής.

ΚΥΡΙΑΚΟΣ ΑΝ. ΜΑΝΕΤΤΑΣ
Δάσκαλος.

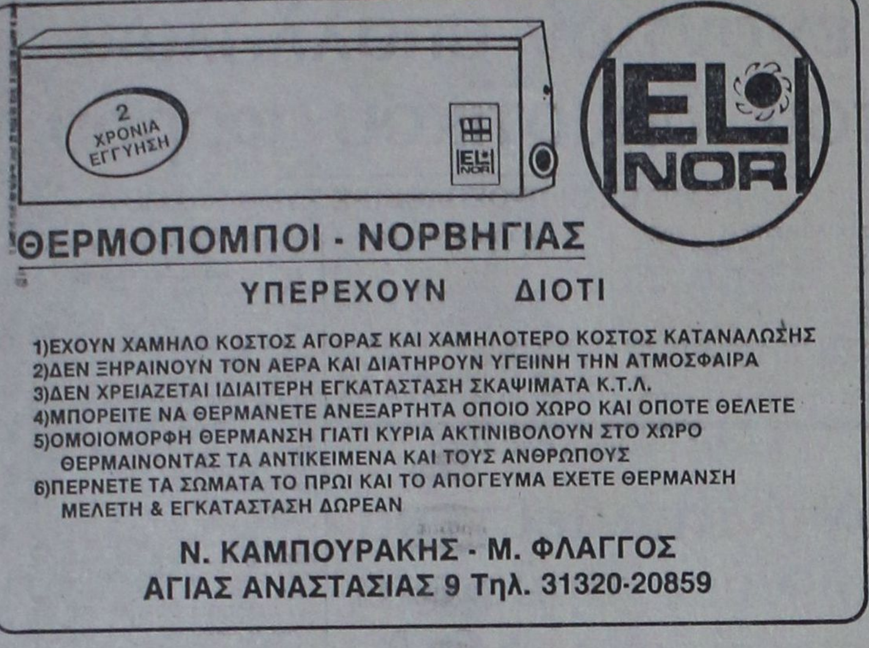

ΘΕΡΜΟΠΟΜΠΟΙ - ΝΟΡΒΗΓΙΑΣ

ΥΠΕΡΕΧΟΥΝ ΔΙΟΤΙ

1)ΕΧΟΥΝ ΧΑΜΗΛΟ ΚΟΣΤΟΣ ΑΓΟΡΑΣ ΚΑΙ ΧΑΜΗΛΟΤΕΡΟ ΚΟΣΤΟΣ ΚΑΤΑΝΑΛΩΣΗΣ
2)ΔΕΝ ΞΗΡΑΙΝΟΥΝ ΤΟΝ ΑΕΡΑ ΚΑΙ ΔΙΑΤΗΡΟΥΝ ΥΓΕΙΙΝΗ ΤΗΝ ΑΤΜΟΣΦΑΙΡΑ
3)ΔΕΝ ΧΡΕΙΑΖΕΤΑΙ ΙΔΙΑΙΤΕΡΗ ΕΓΚΑΤΑΣΤΑΣΗ ΣΚΑΨΙΜΑΤΑ Κ.Τ.Λ.
4)ΜΠΟΡΕΙΤΕ ΝΑ ΘΕΡΜΑΝΕΤΕ ΑΝΕΞΑΡΤΗΤΑ ΟΠΟΙΟ ΧΩΡΟ ΚΑΙ ΟΠΟΤΕ ΘΕΛΕΤΕ
5)ΟΜΟΙΟΜΟΡΦΗ ΘΕΡΜΑΝΣΗ ΓΙΑΤΙ ΚΥΡΙΑ ΑΚΤΙΝΙΒΟΛΟΥΝ ΣΤΟ ΧΩΡΟ ΘΕΡΜΑΙΝΟΝΤΑΣ ΤΑ ΑΝΤΙΚΕΙΜΕΝΑ ΚΑΙ ΤΟΥΣ ΑΝΘΡΩΠΟΥΣ
6)ΠΕΡΝΕΤΕ ΤΑ ΣΩΜΑΤΑ ΤΟ ΠΡΩΙ ΚΑΙ ΤΟ ΑΠΟΓΕΥΜΑ ΕΧΕΤΕ ΘΕΡΜΑΝΣΗ
ΜΕΛΕΤΗ & ΕΓΚΑΤΑΣΤΑΣΗ ΔΩΡΕΑΝ

Ν. ΚΑΜΠΟΥΡΑΚΗΣ - Μ. ΦΛΑΓΓΟΣ
ΑΓΙΑΣ ΑΝΑΣΤΑΣΙΑΣ 9 Τηλ. 31320-20859

ΑΠΩΛΕΙΑ

ΧΑΘΗΚΕ πορτοφόλι χρώματος καφέ που περιείχε 10.000 δραχμές, κλειδιά και διάφορα έγγραφα στην περιοχή της Νέας Αγοράς. Παρακαλείται όποιος το βρεί να τηλεφωνήσει στο 32072 και 29057 και θα αμοιφθεί.

ΤΟ ΠΡΑΤΗΡΙΟ ΒΕΝΖΙΝΗΣ

Σήμερα διανυκτερεύει το πρατήριο βενζίνης της ΣΕΛ του κ. Ιωάννη Πασχαλίδη στή Ψαρομούλα. Τηλ. 24174.

ΠΟΛΙΤΙΣΤΙΚΟΣ ΟΡΓΑΝΙΣΜΟΣ ΔΗΜΟΥ ΡΟΔΟΥ

ΠΑΙΔΙΚΟΣ ΚΙΝΗΜΑΤΟΓΡΑΦΟΣ
Κινηματοθέατρο

ΔΗΜΟΤΙΚΟ

ΠΑΠΟΥΤΣΟΜΕΝΟΣ ΓΑΤΟΣ ΣΕΡΙΦΗΣ ΦΑΡ ΟΥΕΣΤ

Η πιό τρελλή δημιουργία

Κυριακή 8—12—1985
ΩΡΑ 11 π.μ.
ΔΡΑΧΜΕΣ 50

ΠΝΕΥΜΑΤΟΘΕΡΑΠΕΥΤΡΙΑ
ΨΥΧΟΕΡΕΥΝΗΤΡΙΑ



ΓΩΓΩ ΛΥΚΟΠΑΝΤΗ

Διπλωματοῦχος τῆς Παγκοσμίου Ὁμοσπονδίας Θεραπευτῶν Ἀγγλίας καί μέλος τοῦ Κέντρου Ψυχικῶν Ἐρευνῶν Λονδίνου καί τῆς Π.Ψ.Κ.Ε.Ε. δέχεται στό γραφεῖο της, τηλ. 26-031 στήν ὁδό Γρηγορίου Ε καί Δενδρινοῦ Γωνία ἀρ. 1 Ἑπτά Βαγιές.

Καί σᾶς περιμένει νά σᾶς καταπλήξει μέ τίς καταπληκτικές της δυνατότητες σέ ὁποιονδήποτε θέμα σᾶς ἀπασχολεῖ ἐπαγγελματικό, αἰσθηματικό, οἰκογενειακό κλπ.

ΤΗΛΕΟΡΑΣΗ ΣΗΜΕΡΑ

Ε.Ρ.Τ. 1

4.00 Α-ΜΠΕ-ΜΠΑ-ΜΠΛΟΜ
4.20 ΜΟΝΤΣΙΤΣΙ
Παιδική σειρά 13 επεισοδίων, μεταγλωττισμένη
4.45 ΤΟΥ ΚΟΣΜΟΥ ΤΑ ΑΝΘΡΩΠΑΚΙΑ
ΝΕΑ ΣΕΙΡΑ
5.00 ΕΚΠΑΙΔΕΥΤΙΚΗ ΤΗΛΕΟΡΑΣΗ
6.30 ΕΙΔΗΣΕΙΣ
6.45 ΦΡΟΥΤΟΠΙΑ
Σειρά με κούκλες
7.15 ΘΕΑΤΡΙΚΟΙ ΔΙΑΛΟΓΟΙ
7.25 ΑΦΡΙΚΗ
Σειρά ντοκιμαντέρ άγγλικής παραγωγής
8.25 ΕΔΩ ΚΑΙ ΣΗΜΕΡΑ
9.00 ΕΙΔΗΣΕΙΣ
9.50 ΕΛΛΗΝΙΚΗ ΤΗΛΕΤΑΙΝΙΑ «Ελπίδα»
11.05 ΚΙΝΗΜΑΤΟΓΡΑΦΙΚΗ ΛΕΣΧΗ
12.00 ΕΙΔΗΣΕΙΣ
00.35 ΚΙΝΗΜΑΤΟΓΡΑΦΙΚΗ ΛΕΣΧΗ

Ε.Ρ.Τ. 2

5.00 ΨΗΦΙΔΩΤΟ
Παιδικό πρόγραμμα
5.30 ΤΑ ΠΑΝΩ ΚΑΤΩ
Νέα άγγλική σειρά γιά μικρούς καί μεγάλους
6.00 ΕΙΔΗΣΕΙΣ
6.30 Ο ΑΓΡΙΟΣ ΚΟΣΜΟΣ ΤΩΝ ΖΩΩΝ
6.45 ΜΑΠΕΤ ΣΟΟΥ
7.10 Η ΓΛΩΣΣΑ ΤΗΣ ΤΕΧΝΗΣ
8.00 ΣΤΟΥΝΤΙΟ Α'
ΕΛΛΗΝΕΣ ΤΡΑΓΟΥΔΙΣΤΕΣ
8.25 ΑΠΟ ΤΗ ΖΩΗ ΕΝΟΣ ΠΑΝΤΡΕΜΕΝΟΥ
Άγγλική σειρά τεσσάρων ώριαίων επεισοδίων
9.30 ΕΙΔΗΣΕΙΣ
10.05 ΤΡΥΦΕΡΗ ΕΙΝΑΙ Η ΝΥΧΤΑ
Άγγλική σειρά τού BBC έξι ώριαίων επεισοδίων
11.05 ΜΟΝΟΓΡΑΜΜΑ
11.35 ΤΟ ΤΡΑΓΟΥΔΙ ΤΟΥ ΕΚΤΕΛΕΤΗ
12.00 ΕΙΔΗΣΕΙΣ
00.10 ΤΟ ΤΡΑΓΟΥΔΙ ΤΟΥ ΕΚΤΕΛΕΤΗ

Σκανδιναβία
Τακτικές πτήσεις γιά: ΚΟΠΕΓΧΑΓΗ ΣΤΟΚΧΟΛΜΗ ΕΛΣΙΝΚΙ
Ρωτήστε σήμερα τόν ταξιδιωτικό σας πράκτορα ή τήν
AUSTRIAN AIRLINES
Ρόδος, γενικός πράκτορας «ΖΑΝΕΤΟΣ», τηλ. 20832

Οταν... μιλάμε για πίτσα
Οταν... μιλάμε για σπαγγέττι
LA PIZZAGIO
ΤΗΛΕΦΩΝΑ 25581—30823

FOTO VIDEO B SCOPE

ΦΩΤΟ—ΒΙΝΤΕΟ—ΣΚΟΠ

— Φωτογραφείστε—βιντεοσκοπείστε τίς χαρουρούμενες σας στιγμές μέ τό τέλεια έξοπλισμένο συνεργείο μας.
— Σέ μάς θά βρείτε συνέπεια καί άμεση έξυπηρέτηση.
— Κάντε τον ιδανικότερο συνδυασμό ποιότητας καί τιμής.

ΒΙΝΤΕΟΣΚΟΠΟΥΜΕ ΣΕ VHS ΚΑΙ ΒΕΤΑ
χωρίς άντιγραφές

ΠΑΝ. ΧΑΛΚΙΤΟΥ

ΑΓ. ΛΑΥΡΑΣ 58—τηλ. 32341—21650

ΧΕΙΜΕΡΙΝΟΣ ΚΙΝΗΜ)ΓΡΑΦΟΣ

«ΠΑΛΛΑΣ»

ΠΡΟΓΡΑΜΜΑΤΑ

5.30—7.30, 7.30—9.30
καί 9.30—11.30

ΣΗΜΕΡΑ

Μία ιστορία γεμάτη μουσικοχορευτικό υπερθέαμα στα παρασκήνια των κέντρων αεροβικής γυμνιστικής. Μία ταινία για την νεολαία και για όσους αγαπούν την μουσική και τον χορο.

ΠΕΡΦΕΚΤ (ΤΕΛΕΙΟΣ)

Με τον ασυναγώνιστο

ΤΖΩΝ ΤΡΑΒΟΛΤΑ
ΤΖΕΜΥ ΛΗ ΚΕΡΤΗΣ

ΧΕΙΜΕΡΙΝΟΣ ΚΙΝΗΜ)ΓΡΑΦΟΣ

«ΤΙΤΑΝΙΑ»

ΕΝΤΕΛΩΣ ΑΝΑΝΕΩΜΕΝΟΣ

Τηλέφωνο 25876

ΠΡΟΓΡΑΜΜΑΤΑ
5.30—7.30, 7.30—9.30
καί 9.30—11.30

ΣΗΜΕΡΑ

«Όσα δεν τολμήσατε στις δικές σας σχολικές εκδρομές». Μετά το «Θηλυκό Θηριοτροφείο», ο ΝΙΚΟΣ ΖΕΡΒΟΣ επιστρέφει με ένα, δύο, τρία, πολλά θηριοτροφεία.

ΘΗΡΙΟΤΡΟΦΕΙΟ ΑΡΡΕΝΩΝ ΕΝΑΝΤΙΟΝ ΘΗΛΕΩΝ
Πρωταγωνιστούν
ΤΑΚΗΣ ΧΡΥΣΙΚΑΚΟΣ
ΛΙΛΑ ΚΑΦΑΝΤΑΡΗ
ΤΖΩΝΗΣ ΘΕΟΔΩΡΙΔΗΣ
ΤΕΤΑ ΚΩΝΣΤΑΝΤΑ
και ο ΤΖΩΝΗ ΒΑΒΟΥΡΑΣ
Εγχρωμο—Κατάλληλο
Μιά κουφή ελληνική κωμωδία.
ΜΗ ΤΗ ΧΑΣΕΤΕ

ΧΕΙΜΕΡΙΝΟΣ ΚΙΝΗΜ)ΓΡΑΦΟΣ

«ΔΗΜΟΤΙΚΟΝ»

Τηλέφωνο 28823

ΠΡΟΓΡΑΜΜΑΤΑ

5.30—7.30, 7.30—9.30
καί 9.30—11.30

ΣΗΜΕΡΑ

Μία ταινία από τον φημισμένο σκηνοθέτη «ΦΙΛΙΠ ΝΤΕ ΜΠΡΟΚΑ». Μία γυναίκα μόνη στην εποχή του εμφυλίου πολέμου της Αμερικής, διχασμένη από τα πάθη της και τα μίση των ανδρών που την αγάπησαν.

ΛΟΥΪΖΙΑΝ

Η ταινία που θα σας θυμίσει το «ΟΣΑ ΠΑΙΡΝΕΙ Ο ΑΝΕΜΟΣ»
Πρωταγωνιστούν
ΜΑΡΓΚΟΤ ΚΙΝΤΕΡ
ΙΑΝ ΤΣΑΡΛΕΣΟΝ
και την ΑΝΤΡΕΑ ΦΕΡΕΟΛ
Εγχρωμο—Κατάλληλο

ΧΕΙΜΕΡΙΝΟΣ ΚΙΝΗΜ)ΓΡΑΦΟΣ

«ΟΛΥΜΠΙΑ»

ΠΡΟΓΡΑΜΜΑΤΑ

5.30—7.30, 7.30—9.30
καί 9.30—11.30

ΣΗΜΕΡΑ

Σήμερα μία απολαυστική ταινία. Μία ταινία σπέσιαλ. Μία ταινία αμερικανικής παραγωγής 1985, πλαισιωμένη με τις ώραιότερες σεξοβόμβες της αμερικανικής οθόνης. Απολαυστική, πικάντικη, δροσερή.

ΕΡΩΤΙΚΗ ΠΡΟΚΛΗΣΗ

Πρωταγωνιστούν

ΤΑΝΙΑ ΜΠΟΥΣΕΛΙΕ
ΕΥΑ ΜΠΡΕΝΤ
ΜΠΑΪΡΟΝ ΚΛΑΡΚ

Εγχρωμον—Ακατάλληλον

ΚΙΝΗΜΑΤΟΘΕΑΤΡΟΝ

«ΜΕΤΡΟΠΟΛ»

Τηλ. 28400

ΠΡΟΓΡΑΜΜΑΤΑ

4.30--7,7—9.30, 9.30 — 12

ΣΗΜΕΡΑ

Η νέα υπερθεαματική περιπέτεια του θρυλικού πράκτορα θα σας καθηλώσει και θα σας καταπλήξει. Ενας καταιγισμός δράσης στην πιο δυναμική νέα περιπέτεια του Τζέημς Μπόντ γ

ΠΡΑΚΤΩΡ 007

ΕΠΙΧΕΙΡΗΣΗ

ΚΙΝΟΥΜΕΝΟΣ ΣΤΟΧΟΣ
Πρωταγωνιστούν
ΡΟΤΖΕΡ ΜΟΥΡ
ΓΡΕΗΣ ΤΖΟΟΥΝΣ
ΤΑΝΥΑ ΡΟΜΠΕΡΤΣ
Μουσική από τους DURAN—DURAN
Εγχρωμον—Κατάλληλον

ΣΤΟ ΣΙΝΕΑΚ
ΣΟΔΟΜΑ—ΓΟΜΟΡΑ
ΚΑΙ Η ΚΙΒΩΤΟΣ ΤΟΥ ΝΩΕ

ΕΝΑΡΞΗ ΠΡΟΓΡΑΜΜΑΤΟΣ 10 Μ.Μ.



ποιοτητα στη διασκεδαση
rodos by night
ΡΕΖΕΡΒΕ ΤΗΛ. 28675

ΖΕΤΤΑ ΖΑΦΕΙΡΙΟΥ - ΧΑΡ. ΚΑΡΑΓΙΑΝΝΗΣ

Δημ. Κρανάς | Νατάσα Μάρα | Κωστ. Κληματιανός

ΜΑΤΙΝΑ ΙΑΤΡΟΥ - ΝΕΝΑ ΤΖΑΝΕΤΑΚΗ - ΑΡΕΤΗ ΚΡΕΠΑΠΑ - ΤΕΡΕΖΑ

ΥΠΟΒΛΗΘΗΚΕ ΜΗΝΥΣΗ ΕΝΑΝΤΙΟΝ ΥΠΑΛΛΗΛΩΝ ΤΟΥ ΔΗΜΟΤΙΚΟΥ ΦΟΡΟΥ

ΣΥΝΕΧΕΙΑ ΑΠΟ ΤΗΝ 1η ΣΕΛΙΔΑ

να αναφέρει τα εξής:

«Κύριοι,

Μετά τα πρόσφατα δημοσιεύματα στις τοπικές εφημερίδες για «λαδώματα» υπαλλήλων του Δημοτικού Φόρου που καταγγέλθηκαν σε συνεδρίαση του Δημοτικού Συμβουλίου, από το Δημοτικό Σύμβουλο κ. Μιχάλη Καραγιάννη, τον καλούμε να καταναμάσει τους συναδέλφους μας που «λαδώνονται» φέρνοντας στο φως στοιχεία που να αποδεικνύουν τον ισχυρισμό του, ή να ανακαλέσει δημόσια αυτά που είπε περί «λαδώματος».

Δεν είναι σωστό να κατηγορούνται συνάδελφοί μας έτσι, αόριστα και χωρίς συγκεκριμένα στοιχεία και να θίγονται η αξιοπρέπεια, το ήθος και το κύρος υπαλλήλων που όπως όλοι γνωρίζετε έχουν προσφέρει τόσα πολλά στο Δήμο μας.

Καλούμε οποιονδήποτε που έχει συγκεκριμένα στοιχεία για «λάδωμα» υπαλλήλων του Δήμου να τους καταγγείλει επισήμως στο κ. Δήμαρχο και στο Δημοτικό Συμβούλιο, για να τους επιβληθούν οι ανάλογες κυρώσεις, και να μην κατηγορείται ολόκληρος ο κλάδος των Δημοτικών Υπαλλήλων οι οποίοι προσφέρουν τόσα πολλά στη Τοπική Αυτοδιοίκηση και που πολλές φορές όταν τα απαιτούν οι περιστάσεις εργάζονται πέρα από το κανονικό τους ωράριο και σε χώρους τελείως ανθυγιεινούς.

Εμείς πρώτοι σα Σύλλογος Υπαλλήλων Δήμου Ρόδου θα ζητήσουμε τη παραδειγματική τιμωρία των συναδέλφων μας οι οποίοι αποδεδειγμένα ενεργούν παράνομα, αλλά σε περίπτωση που οι κατηγορίες είναι αβάσιμες, ο Σύλλογος θα ενεργήσει ανάλογα.

Με την ευκαιρία καλούμε τους Δημοτικούς Συμβούλους οτιδήποτε δημιουργείται με τους υπαλλήλους να απευθύνονται στον κ. Δήμαρχο ή Αντιδημάρχους (σύμφωνα με τις αρμοδιότητες τους) που σαν άμεσοι προϊστάμενοι θα επιλύουν το πρόβλημα.

Η διαμαρτυρία μας αυτή παρακαλούμε να διαβαστεί στο πρώτο Δημοτικό Συμβούλιο που θα γίνει, πριν από τα θέματα της ημερήσιας διάταξης.

Για το Δ. Σ.
Ο Πρόεδρος
ΦΙΛΙΠΠΟΣ ΠΑΠΑΝΙΚΟΛΑΟΥ
Ο Γραμματέας
ΗΛΙΑΣ ΛΕΡΓΟΣ».

Η ΜΗΝΥΣΗ

Ο κ. ΚΑΡΑΓΙΑΝΝΗΣ μήνυσε τους υπαλλήλους: Δημήτριο Τροσκούφη, Κώστα Παπαδοκωνόμου, Στέλιο Βαλσαμίδη, Νίκο Νιουρίου, Κώστα Αργυρού, Παναγιώτη Βασιλείου, Σταύρο Οικονόμου, Φώτη Μαριά, Διονύση Μπιτούνη, Αυγερινό Παπασάββα, Μιχάλη Δράκο, Μαρία Χατζηγιάννη, Μιχάλη Σαββιδάκη, Τσαμπίκο Κουρδουνάκη, Ελευθέριο Μαυρουδή, Στέφανο Μιχαλάκη, Μάρκο Κουφό, Σταματία Παπαδοπούλου, Δέσποινα Λέργου και Βασίλειο Χαλκίτη για περίβριση αρχής, εξύβριση και συκοφαντική δυσφήμιση.

Ο δημοτικός σύμβουλος στη μήνυσή του αναφέρεται στην επιστολή των υπαλλήλων στις 30 Νοεμβρίου και ισχυρίζεται ότι οι «είκοσι» ψευδώς και εν γνώσει της αναληθείας των καταγγελομένων ισχυρίσθηκαν ότι όσα ανέπτυξε στο δημ. συμβούλιο είναι κακόβουλα, υβριστικά και συκοφαντικά για την τιμή και την υπόληψή των!

Ο κ. ΚΑΡΑΓΙΑΝΝΗΣ αναφέρει επίσης ότι οι δημοτικοί υπάλληλοι παραποιούντες εντελώς τα όσα ελέχθησαν από τον ίδιο κατά την συνεδρίαση του δημ. συμβουλίου της 28—11—85, για το ζήτημα του Δημ. Φόρου και τα όσα προληπτικώς ανέφερε για την πάταξη της φοροδιαφυγής, με την αναφορά τους, προσέβαλαν την τιμή, την υπόληψη και το κύρος του σαν δημ. συμβούλου, αποκαλώντας τον δημόσια «υβριστή και συκοφάντη».

Επίσης αναφέρει ο μηνυτής, ότι οι δημοτικοί υπάλληλοι δεν νομιμοποιούνται σε τέτοιες ενέργειες και μάλιστα σε παρέμβαση στο έργο των δημοτικών συμβούλων κατά την τέλεση των καθηκόντων των, όπως είναι εν προκειμένω η άσκηση κριτικής και η ελευθέρα έκφρασις κατά την διάρκεια συνεδριάσεως του δημ. συμβουλίου. Ζητά σαν αποζημίωση για ηθική βλάβη ποσό ενός εκατομμυρίου δραχμών και αναφέρει ότι το αληθές του περιεχομένου της μηνύσεώς του αποδεικνύεται και από την απάντηση του Δημάρχου Ρόδου, που δημοσιεύθηκε στον τοπικό Τύπο στις 4 Δεκεμβρίου 1985, αλλά και από την μαγνητοταινία της συνεδριάσεως του δημ. συμβουλίου, της οποίας το περιεχόμενο ζητά να ακουσθεί και ενώπιον του Δικαστηρίου.

Σαν μάρτυρες ο κ. Καραγιάννης, προτείνει τον δικηγόρο κ. Νίκο Φαρμακίδη και τον εμπορικό αντιπρόσωπο κ. Ιωάννη Γαλευζή.

Αναβλήθηκε η δίκη των τριών νεαρών

ΣΥΝΕΧΕΙΑ ΑΠΟ ΤΗΝ 1η ΣΕΛΙΔΑ

τητήριο τού Τμήματος Τάξης.

● Επίσης αναβλήθηκε η δίκη του Γεώργιου Μπιτσιλή, 35 χρόνων, πλανόδιου μικροπωλητη, που μαζί με τον Ιωάννη Μανιά και άλλους νεαρούς κατηγορείται ότι έκανε διαρρήξεις στή Ρόδο και ειδικότερα ότι μπήκαν στο κατάστημα Κωστάκη και παραβίασαν το χρηματοκιβώτιο, ενώ επίσης διέρρηξαν το κατάστημα ηλεκτρικών ειδών του Παντελή Κωσταρίδη, στην πλατεία Σύμης και πήραν διάφορα είδη (τηλεόρασεις, βίντεο κλπ.) αξίας 700.000 δρχ. περίπου. Η δίκη αναβλήθηκε λόγω της απεργίας των δικηγόρων και ορίστηκε να γίνει στις 6 Φεβρουαρίου.

Πορεία έκαναν οι εργαζόμενοι

ΣΥΝΕΧΕΙΑ ΑΠΟ ΤΗΝ 1η ΣΕΛΙΔΑ

λίξεις, λοιπόν, αναμένονται στο Εργατικό Κέντρο Ρόδου, ενώ από την πλευρά τους οι συνδικαλιστές της ΠΑΣΚΕ δεν αποκλύπτουν τις προθέσεις τους περιμένοντας και αυτοί τις εξελίξεις που θα σημειωθούν.

Τα εισιτήρια της Ο.Α.

ΣΥΝΕΧΕΙΑ ΑΠΟ ΤΗΝ 1η ΣΕΛΙΔΑ

σχετικά χτες η «Πρόοδος». Θα πρέπει να έλθει πρώτα η εγκύκλιος του υπουργείου, να συνταχθούν πίνακες με τις νέες τιμές και στη συνέχεια να διαβιβασθούν στο Τμήμα Συγκοινωνιών για να τις εγκρίνει ο Νομάρχης κ. Γιάννης Μαχαιρίδης.

ΕΞΑΦΑΝΙΣΗ ΓΑΤΟΥ

Εξαφανίστηκε γάτος ράτσας Άνγκορας χρώματος λευκού με κανελί στη κεφαλή και στην ουρά, 4 ετών, παρακολουθούμενος από κτηνίατρο.

Παρακαλείται ο ευρών όπως τηλεφωνήσει στο 24754 και αμοιφθήσεται.

ΑΠΩΛΕΙΑ ΚΑΝΝΗΣ ΚΥΝΗΓ. ΟΠΛΟΥ

Την Κυριακή 1—12—85 και ώρα περίπου 10 π.μ., στην περιοχή Κυμησάλας Μονολίθου, απωλέστηκε μια κάννη κυνηγετικού όπλου «BREDA» ελατηρίου.

Παρακαλείται όποιος τη βρήκε να επικοινωνήσει με τα τηλ. 25-646 ή 26-909 της Ρόδου και θα αμοιφθεί.

ΠΩΛΟΥΝΤΑΙ καταστήματα επί της οδού Καποδιστρίου και Κολοκοτρώνη, σε τιμή ευκαιρίας. Τηλέφωνο 29.400.

Ἰατρική ἀνακοίνωση

Ὁ ἰατρός

ΣΤΕΡΓΟΣ Σ. ΜΑΚΑΡΟΥΝΑΣ

ΕΙΔΙΚΟΣ ΠΑΘΟΛΟΓΟΣ

τ. ἰατρὸς Α΄ Πανεπιστημιακῆς Κλινικῆς Πανεπιστημίου Ἀθηνῶν

Δέχεται κάθε μέρα 5—8 μ.μ. καὶ τὸ Σάββατο 8.30 π.μ.—13 στὸ ἰατρεῖο του: Δημοκρατίας 22 (ἀπέναντι στὸν κιν)φο ΠΑΛΛΑΣ).

Τηλ. ἰατρείου 26812

Τηλ. σπιτιοῦ 33515

Το εξοχικό κέντρο

ΑΝΟΙΞΙΣ

ΠΟΥ ΒΡΙΣΚΕΤΑΙ ΣΤΟΝ ΚΟΥΦΑ—ΕΝΑΝΤΙ ΑΕΡΟΔΡΟΜΙΟΥ

ΠΑΝΤΑ ΜΕ ΤΙΣ ΛΟΓΙΚΕΣ ΤΙΜΕΣ—ΤΟ ΩΡΑΙΟ ΣΕΡΒΙΣ—ΤΗΝ ΕΚΛΕΚΤΗ ΤΟΥ ΚΟΥΖΙΝΑ

ΜΕΓΑΛΟ ΓΛΕΝΤΙ ΚΑΘΕ ΠΑΡΑΣΚΕΥΗ—ΣΑΒΒΑΤΟ—ΚΥΡΙΑΚΗ

ΜΕ ΤΟ ΚΡΗΤΙΚΟ ΣΥΓΚΡΟΤΗΜΑ ΤΟΥ



— ΓΙΩΡΓΟΥ ΠΑΡΑΓΥΙΟΥ—ΛΥΡΑ, ΤΡΑΓΟΥΔΙ
— ΚΩΣΤΑ ΧΑΤΖΗΒΑΣΙΛΗ—ΛΑΟΥΤΟ, ΤΡΑΓΟΥΔΙ
— ΜΙΧΑΛΗ ΓΚΑΛΩΝΑΚΗ—ΛΑΟΥΤΟ, ΤΡΑΓΟΥΔΙ

ΣΑΣ ΥΠΟΣΧΕΤΑΙ ΑΞΕΧΑΣΤΕΣ ΒΡΑΔΙΕΣ

ΓΙΑ ΚΡΑΤΗΣΕΙΣ ΤΗΛ. 91666

★ ΔΕΧΟΜΕΘΑ ΓΑΜΟΥΣ—ΒΑΠΤΙΣΕΙΣ—ΣΥΝΕΣΤΙΑΣΕΙΣ

ΕΥΧΑΡΙΣΤΟΥΜΕ

Μεγάλη ευκαιρία!
Προσφορά



Καταπληκτικό φιλέτο μοσχαρίσιο Τσεχοσλοβακίας κατεψυγμένο εξαιρετικής ποιότητας

το κιλό 1590 Δρχ.

HELLASPAR ΒΕΡΟΠΟΥΛΟΣ

Εκεί που το κέρδος ... δίνει κέφι!

Περιοχή Μέγγαβλη- τηλ.: 31501

© Leo Burnett

Κέντρο διασκέδασης "ΝΕΡΑΪΔΑ"

ΑΚΤΗ ΜΙΑΟΥΛΗ 32
ΚΑΙ ΟΡΦΑΝΙΔΟΥ 57
ΩΡΑ ΕΝΑΡΞΕΩΣ 10 Μ.Μ.

ΜΕ ΠΟΛΛΗ ΑΓΑΠΗ ΚΑΙ ΥΠΟ ΝΕΑ ΔΙΕΥΘΥΝΣΗ ΑΝΟΙΞΑΜΕ ΚΑΙ ΣΑΣ ΠΕΡΙΜΕΝΟΥΜΕ ΚΑΘΕ ΒΡΑΔΥ

ΣΕΡΓΙΟΣ ΣΤΑΜΕΛΑΚΟΣ - ΒΕΡΑ ΣΑΜΙΟΥ

Εφη Μηχελά - Παναγιώτης Ξενιδάκης

Μαρία -Αντζελ Ζαφηροπούλου - Γιάνα Γρήβα

Χορευτικό τρίο ΦΡΑΓΚΕΣΚΑ - ΡΑΝΙΑ - ΜΑΡΙΑ

ΔΙΝΣΗ ΟΡΧΗΣΤΡΑΣ: ΑΡ. ΣΕΒΑΣΤΗΣ
ΜΠΟΥΖΟΥΚΙ: ΡΟΔΙΤΗΣ
«RESERVE» ΤΗΛ. 30-181

ΝΕΟ ΚΟΣΜΙΚΟ ΚΕΝΤΡΟ ΦΑΝΤΑΣΙΑ Διασκεδάσεως

ΚΑΡΟΛΙΝΑ ΝΟΜΙΚΟΥ - ΣΑΚΗΣ ΜΑΝΤΖΑΝΟΣ

Πένυ Παυλάκη - Φάνης Μεζίνης - Λίλια Μουσούρη

Σόου γούμαν ΜΑΡΙΝΑ ΜΑΡΙΝΗ Ηθοποιός ΣΤΥΡΟΣ ΝΤΑΦΛΟΣ μίμος

Ηθοποιὸς τραγ. ΜΑΡΙΑΝΑ ΚΑΣΤΑΝΙΑ - ΚΑΤΕΡΙΝΑ ΜΕΤΑΞΑ - ΒΑΣΙΛΗΣ ΧΑΛΚΙΑΣ

Μπουζούκι: ΠΑΝ. ΚΟΓΚΑΣ

ΚΑΛΛΙΤΕΧΝΙΚΟΣ ΔΙΕΥΘΥΝΤΗΣ: ΠΑΝ ΛΑΜΠΡΙΝΑΚΟΣ
ΡΕΖΕΡΒΕ ΣΤΑ ΤΗΛ 21633—32574
ΔΙΕΥΘΥΝΣΗ: ΚΡΗΤΙΚΑ

ΖΗΤΕΙΤΑΙ

ΖΗΤΕΙΤΑΙ πωλήτρια πεπειραμένη να γνωρίζει αγγλικά για να εργασθεί σε μπουτίκ χειμώνα—καλοκαίρι.
Τηλ. 30068.

ΖΗΤΕΙΤΑΙ διαμέρισμα 3—4 υπνοδωματίων για τετραμελή οικογένεια.
Τηλ. 29989 — 34445.

ΖΗΤΩ προς αγορά στράντζα 2 μέτρων χειροκίνητη.
Τηλέφ. 20418 κ. ΤΑΚΗ.

ΖΗΤΟΥΝΤΑΙ νέες για καφετέρια συνεχές ωράριο, μισθός και ποσοστά.
Πληρ. τηλ. 23412 κ. ΒΑΣΙΛΗ 12 έως 18.00 μ.μ.

NATURAL BEAUTY

ΦΥΣΙΚΗ ΟΜΟΡΦΙΑ



• Αφήστε σε μας τη φροντίδα των μαλλιών σας.
• Ωραία μαλλιά σημαίνει καλή περιποίηση.

ΜΑΡΙΑ ΣΤΑΤΗ
ΠΡΟΕΚΤΑΣΗ ΑΝΝΗΣ ΜΑΡΙΑΣ 7
ΡΟΔΟΣ

ΠΡΕΣΑ ΕΛΑΣΤΙΚΟΥ ΣΩΛΗΝΑ

ΥΨΗΛΗΣ ΠΙΕΣΕΩΣ 200 ΤΟΝΝΩΝ



ΡΑΚΟΡ ΠΑΝΤΟΣ ΤΥΠΟΥ

— Σωληνάκια φρένων
— Σωλήνες αέρος
— Σωλήνες πετρελαίου
— Σωλήνες λαδιού
— Σωλήνες γράσου

ΑΝΟΙΚΤΟ ΕΩΣ 17.30 ΚΑΘΗΜΕΡΙΝΩΣ

ΒΟΥΛΚΑΝΙΖΑΤΕΡ Ο «ΜΑΚΗΣ»
Στρατηγού Ζήση 89—Τηλ. 35-936

ΝΙΚΗΤΑΣ Ε. ΠΟΛΕΜΙΚΟΣ
ΨΥΧΟΛΟΓΟΣ
ΔΙΔΑΚΤΩΡ ΠΑΝΕΠΙΣΤΗΜΙΟΥ ΝΕΑΣ ΥΟΡΚΗΣ
ΜΕΛΟΣ ΑΜΕΡΙΚΑΝΙΚΗΣ ΨΥΧΟΛΟΓΙΚΗΣ ΕΤΑΙΡΙΑΣ
ΚΑΘΗΓΗΤΗΣ ΠΑΙΔΑΓΩΓΙΚΗΣ ΑΚΑΔΗΜΙΑΣ
ΣΥΜΒΟΥΛΕΥΤΙΚΗ ΚΑΙ ΨΥΧΟΘΕΡΑΠΕΙΑ
(Αγωνία, άγχος, κατάθλιψη, ανυπνία, φοβίες. Ψυχοπνευματική αξιολόγηση μαθητών, προβληματική συμπεριφορά παιδιών και έφήβων, νυχτερινή ενούρηση, υπερκινητικότητα, ψυχοσωματικές διαταραχές).
Δέχεται: Τετάρτη 5—7 μ.μ. και Σάββατο 9—12 π.μ.
ΔΙΕΥΘΥΝΣΗ: Ε. ΜΠΕΒΙΝ 9
ΤΗΛΕΦΩΝΟ 34067

ELEGANT



• Τα μαννεκέν της Αθήνας φορούν κοσμήματά μας.
• Κολλεξιόν από την Αμερική. Όλοι οι μεγάλοι στάρ του κινηματογράφου χρησιμοποιούν τα δικά μας κοσμήματα.

ELEGANT
• Φέραμε στο μαγαζί μας τα κοσμήματα της ΤΖΟΑΝ ΚΟΛΙΝΣ με τη φίρμα «DYNASTY».
• Εύρωπαϊκά—αμετάβλητα. Προτιμούντοι γιατί είναι τα καλύτερα.
• Καδένες με Ντουμπλέ Κ. 22 της GOLDEN TOUCH.
• Τιμές αφάνταστα λογικές.
ΠΛΟΥΣΙΑ ΣΥΛΛΟΓΗ ΑΠΟ ΧΕΙΜΕΡΙΝΑ ΚΟΣΜΗΜΑΤΑ

Α. Γ. ΜΑΝΔΑΛΑΣ
ΦΟ ΜΠΙΖΟΥ ΕΥΡΩΠΑ.Ι.ΚΑ ΚΟΣΜΗΜΑΤΑ
Πλ. Ιπποκράτους 1—Τηλ. 22008—34864
ΡΟΔΟΣ

ΠΡΟΟΔΟΣ - ΜΙΚΡΕΣ ΑΓΓΕΛΙΕΣ - ΠΡΟΟΔΟΣ - ΜΙΚΡΕΣ ΑΓΓΕΛΙΕΣ

ΜΠΟΡΕΙΤΕ ΝΑ ΑΝΤΑΠΟΚΡΙΘΕΙΤΕ ΣΕ ΜΙΑ ΣΚΛΗΡΗ ΔΟΥΛΕΙΑ; ΣΥΝΕΧΗΣ ΕΚΠΑΙΔΕΥΣΗ, ΑΛΛΑ ΥΨΗΛΗ ΑΜΟΙΒΗ, ΓΡΗΓΟΡΗ ΚΡΙΕΡΑ. ΑΠΟΛΥΤΗΡΙΟ ΓΥΜΝΑΣΙΟΥ ΑΠΑΡΑΙΤΗΤΟ, ΚΑΙ ΗΛΙΚΙΑ ΑΝΩ ΤΩΝ 26 ΕΤΩΝ. ΓΙΑ ΠΛΗΡΟΦΟΡΙΕΣ ΣΤΑ ΤΗΛ. 31544—25502 ΑΠΟ ΩΡΕΣ 6—7 μ.μ. κ. ΚΙΟΖΕΚΑΛΗ.

ΔΙΑΦΟΡΑ

ΠΩΛΕΙΤΑΙ καινούργιο αχρησιμοποίητο σκάφος, τρεχαντήρι, μήκος 10 μ.
Πληρ. τηλ. 36065.

ΑΠΟΦΡΑΚΤΙΚΗ ΡΟΔΟΥ
Αποφράξεις «ξεβουλώματα». Αναλαμβάνωμε πάσης φύσεως ξεβουλώματα, όχετών κ.τ.λ. με ηλεκτρικά μηχανήματα ΑΜΕΡΙΚΗΣ. Στό τηλ. 30805.

ΚΡΑΣΙΑ ΓΑΛΛΙΑΣ
Γνωρίζουμε στούς φίλους καί πελάτες μας ότι παραλάβαμε τά φημισμένα γαλλικά κρασιά CHABLIS, CHATEAUNEUF DU PAPE COTE DU RHONE, BAUJOLAIS, BORDEAUX, BLANC DES BLANCS SAINT EMILION, DAME ROSE. Επίσης διαθέτουμε τά περίφημα κρασιά ΜΠΟΥΤΑΡΗ καί ΚΑΡΡΑ
Εισαγωγεύς
ΝΙΚΗΤΑΣ ΚΑΡΑΚΑΤΣΑΝΗΣ
Παπάγου 12
Τηλέφωνο 24-184.

Καθηγήτρια Ιταλικής γλώσσας διπλωματούχος Ιταλικού Πανεπιστημίου, παραδίδει μαθήματα κατ' οίκον. Πληροφορίες τηλέφωνο 31782.

ΑΝΑΛΑΜΒΑΝΩ βαψίματα, μερεμέτια καί κηπουρικές εργασίες, μέ πείρα.
Τηλ. 33187.

ΠΡΑΚΤΟΡΕΙΟΝ ΤΑΞΙΔΙΩΝ ΤΗΛΕΜΑΧΟΣ ΚΑΒΑΔΑΣ
Οδός Καρπάθου, άρ. 20
Τηλέφ. 22156 ή 23427
ΕΚΔΙΔΟΜΕΝ:
1) ΔΙΑΒΑΤΗΡΙΑ
2) ΑΕΡΟΠΟΡΙΚΑ ΕΙΣΙΤΗΡΙΑ μέ τήν ΟΛΥΜΠΙΑΚΗ δι' ΑΘΗΝΑΣ καί άλλες πόλεις.
3) Φθηνά αεροπορικά εισιτήρια διά ΕΥΡΩΠΗ — ΑΜΕΡΙΚΗ — ΑΦΡΙΚΗ — ΑΣΙΑ καί ΑΥΣΤΡΑΛΙΑ μέ όλες τίς αεροπορικές εταιρίες.
4) Ανανεώσεις διπλωμάτων έρασιτεχνικών, επαγγελματικών, Βέσπας καί Μοτοποδηλάτων.
5) Άδειες οδηγήσεως αύτοκινήτων, έρασιτεχνικών καί επαγγελματικών, βέσπας καί μοτοποδηλάτων.
6) Μετατρέπομεν είς τούς έχοντας άδεια οδηγού έξωτερικού ή INTERNATIONAL, χωρίς έξετάσεις είς ΕΛΛΗΝΙΚΗΝ.
7) Εκδίδομεν φοιτητικά εισιτήρια.
8) Δυνάμεθα νά αποστείλουμε μέ ΤΕΛΕΞ τά εισιτήρια τών ΦΟΙΤΗΤΩΝ πού σπουδάζουν είς τό έξωτερικό.
9) Εμείς εργαζόμασθε συνεχώς γιά σάς διά νά σάς προσφέρουμε ΦΘΗΝΑ ΑΕΡΟΠΟΡΙΚΑ ΕΙΣΙΤΗΡΙΑ. ΕΛΑΤΕ σέ μάς καί θά τό διαπιστώσετε.
ΣΗΜΕΙΩΣΑΤΕ:
ΠΡΑΚΤΟΡΕΙΟ ΤΑΞΙΔΙΩΝ ΤΗΛΕΜΑΧΟΣ ΚΑΒΑΔΑΣ
Όδος Καρπάθου άρ. 20 (παραπλεύρως Ταχυδρομικού Ταμιευτηρίου)
Τηλ. 22156 καί 24940.

ΕΠΙΣΚΕΥΕΣ ΑΛΟΥΜΙΝΙΟΥ
Επισκευάζουμε καί επιδιορθώνουμε πόρτες, παράθυρα, κλειδαριές καί παντός είδους άλουμινιού.
Πληροφορίες τηλ. 47255.

ΑΥΤΟΚΙΝΗΤΑ

ΠΩΛΕΙΤΑΙ αυτοκίνητο OPEL RECORD 1700 CC, μοδέλλο του 1973 σε άριστη κατάσταση.
Πληροφορίες τηλ. 32-056.

ΠΩΛΟΥΝΤΑΙ: α) Μία HONDA M.BX 125 F καί β) YAMAHA XT 125. Τηλ. 31173, Φανοποιείον Βαρέλη Εμμανουήλ.

ΠΩΛΕΙΤΑΙ αυτοκίνητο μάρκας TOYOTA κλειστό αγωνιστικό μοντέλλο 81, ηλεκτρονική ανάφλεξη, κάθισμα πίσω για τέσσερα άτομα, ραδιομαγνητόφωνο αυτόματο της Ροστάρ, καλύμματα μπρός—πίσω, συναγερμός σε όλες τις πόρτες, αγρατσούνιστο, έλεγχος δεκτός. Τηλ. 47050 από 7—9 μ.μ. κ. Ευθύμιον.

ΠΩΛΕΙΤΑΙ ΡΕΝΩ DACIA 12άρι σε καλή κατάσταση.
Πληροφορίες τηλ. 20098.

ΠΩΛΕΙΤΑΙ Φίατ 124 σε καλή κατάσταση.
Πληροφορίες τηλ. 20702.

ΠΩΛΟΥΝΤΑΙ αυτοκίνητα Φίατ 128, Λάντσια Φούλβια 1200, Μόρρις Αουστιν 1.100, Χίλμαν καί Βάρμπουρνκ αγροτικό. Πληρ. συνεργείο αδελφών Σιέχ, τηλ. 25.776.

ΠΩΛΗΣΕΙΣ

ΠΩΛΕΙΤΑΙ Σούπερ—Μάρκετ στην Τουριστική Ζώνη, με εμπόρευμα καί εξοπλισμό. Σοβαρές προτάσεις, καί η αξία θα εκπέσει κατά πολύ, όταν πληρωθεί τοις μετρητοίς. Διαθέτουμε στοιχεία για τον κύκλο εργασίας.
Τηλ. 31681 από 9—1 πρωϊνή.

ΠΩΛΕΙΤΑΙ όπωροπαντοπωλείο σέ λογική τιμή.
Πληροφορίες τηλ. 31622.

ΠΩΛΕΙΤΑΙ αγρόκτημα 5,50 στρεμμάτων στη περιοχή Παστίδας, δύο χιλιόμετρα έξω από το χωριό, κατάλληλο για χοιροτροφική—κτηνοτροφική μονάδα καί αποθήκη. Τιμή ευκαιρίας. Τηλ. 20934 καί 31681 από 9—1.

ΠΩΛΟΥΜΕ ΜΑΙΖΟΝΕΤΕΣ στην περιοχή ΡΟΔΙΝΙ
ΟΙΚΟΠΕΔΑ στη Β' ΦΑΣΗ σχεδίου πόλεως.
ΕΝΟΙΚΙΑΖΟΥΜΕ αποθήκες
Πληροφορίες ΜΗΔΕΙΑ. Τηλ. 22009 από 6—11 μ.μ.

ΠΩΛΕΙΤΑΙ γωνιακό οικόπεδο μετ' άδείας (400 τ.μ.).
Πληροφορίες Ε. Κρανίδης.
Τηλ. 27082 — 26476.

ΠΩΛΟΥΝΤΑΙ λόγω εκτάκτου αναχωρήσεως, τα κάτωθι αμεταχείριστα είδη: Πικάπ μάρκας MITSUBISHI DP—780, Ραδιόφωνο μάρκας MITSUBISHI DA—F31 αρχιτεκτονικό σχεδιαστήριο, αμερικάνικο μηχάνημα για ξέφραγμα βάθρων, καί τα κάτωθι ελαφρώς μεταχειρισμένα: Ενισχυτής για μπουζούκι ή κιθάρα GUSTOM 80W, μοτοποδήλατο YAMAHA CHAPPY 50 κυβίκα. τηλ. 28265.

ΠΩΛΟΥΝΤΑΙ οικόπεδα γιά βίλλες. Εις τήν ωραιώτερη περιοχή τής Ρόδου πωλούνται οικόπεδα των 395 καί 316 τ.μ. μέ άδεια στό χέρι γιά 120 τ.μ. ανεξάρτητη βιλίτσα.
Επίσης οικόπεδο των 508 τ.μ. μέ άδεια στό χέρι γιά ανεξάρτητη βιλίτσα των 152 τ.μ.
Πληροφορίες τηλ. 24304
Θ. ΠΡΑΣΙΝΟΣ.

ΠΩΛΟΥΝΤΑΙ άγροτεμάχια μετ' άδείας (2.000 τ.μ.—4.000 τ.μ.).
Πληροφορίες Ε. Κρανίδης.
Τηλ. 27082 — 26476.

ΠΩΛΕΙΤΑΙ Τραπεζαρία σε αρίστη κατάσταση καί τιμή ευκαιρίας. Τηλ. 25420 καί 28085.

ΠΩΛΕΙΤΑΙ παραλιακό οικόπεδο άρτιο οικοδομήσιμο στο Θολό, κοντά στη παλαιόν Φώκιαλη. Πληροφορίες τηλ. 26001 ώρες γραφείου 9—2, 6—9.

ΜΕΓΑΛΗ ΕΥΚΑΙΡΙΑ
ΠΩΛΕΙΤΑΙ ταβέρνα πλήρως έξοπλισμένη επί τής οδού Αγ. Αναστασίας.
Πληροφορίες έντός καί στό τηλ. 34540.

ΠΡΟΣΟΧΗ!
ΠΩΛΕΙΤΑΙ κτήμα στήν Κώ. Είναι άρτιο καί οικοδομήσιμο σέ μιά άπό τίς καλύτερες περιοχές τού νησιού. Τιμή 50 δρχ. τό τ.μ. Τηλέφ. 34954, ώρα 11—1 μεσημέρι.

ΠΡΟΣΟΧΗ
ΚΩΣ ΠΩΛΕΙΤΑΙ κτήμα άρτιο καί οικοδομήσιμο σέ πολύ ώραία περιοχή μέσα στό Δήμο Κώ μέ φώς καί νερό. Μόνο 70 δρχ. τό τ.μ.
Τηλ. 34954, ώρα 11—1 μεσημέρι.

ΠΩΛΟΥΝΤΑΙ λούξ διαμερίσματα. Επί τής λεωφόρου Τριαντών κοντά στήν Άνοιξη πωλούνται λούξ διαμερίσματα τριάρια των 80,88 τ.μ. καί ρετιρέ των 86 τ.μ. καθώς καί τεσσάρι των 107 τ.μ. κατασκευή ΠΡΑΣΙΝΟΥ.
Πληροφορίες τηλ. 24304.

ΠΩΛΟΥΝΤΑΙ ΤΑ ΚΑΤΩΘΙ ΑΚΙΝΗΤΑ:
1) 2άρια, 3άρια, 4άρια έτοιμα πλησίον τής Στ. Κωλιάδη.
2) 2άρια, 4άρι πλησίον Άννης Μαρίας.
3) 2 στρέμ., 4 στρ. στό ΤΣΑΙΡΙ, μέ άδεια.
4) 4άρι στή Άνάληψη.
5) Εστιατόριο μέ καλή πελατεία
6) Οικόπεδα έντός σχεδίου πόλεως Ρόδου
Πληροφορίες Έμμ. Κρανίδης Δημ. Θεοδωράκη 15
Τηλ. 27082 — 26476.

ΠΩΛΟΥΝΤΑΙ πλυντήριο INDESIT σε καλή κατάσταση και ένα καθιστικό.
Πληροφορίες τηλ. 20215.

ΠΩΛΕΙΤΑΙ λόγω αναχώρησης σε τιμή ευκαιρίας, επιχείρηση, σουβλάκια κλπ. ή και μόνον ο εξοπλισμός, στήν τουριστική περιοχή Νεοχωρίου. Πληροφορίες τηλ. 0244—91291 απόγευμα, κ. Μανώλη.

ΠΩΛΕΙΤΑΙ οικόπεδο άρτιο και οικοδομήσιμο στον Συν)σμό Καστελλοριζίων. Πληροφορίες τηλ. 27082, κ. Εμμ. Κρανίδης.

ΠΩΛΕΙΤΑΙ κατάστημα στο κεντρικότερο μέρος της Ρόδου (περιοχή Γκράντ Οτέλ). Πληροφορίες απογευματινές ώρες 7—3 στο τηλ. 22584.

ΠΩΛΕΙΤΑΙ Ψυγείο—Καταψύκτης KELVINATOR λόγω αναχώρησεως στο έξωτερικό. Τηλέφωνο 31081.

ΠΩΛΕΙΤΑΙ μονοκατοικία 80 τ.μ. μέ δύο υπνοδωμάτια καί αυλή στήν οδό Κομνηνών. Τιμή 1.650.000.
Πληροφορίες τηλ. 26476—27082 Ε. Κρανίδη.

ΣΤΗ μαγευτική ΚΗΦΙΣΙΑ ΑΘΗΝΩΝ ΠΩΛΟΥΜΕ δύο συνεχόμενα οικόπεδα —το ένα γωνιακό— επί της λεωφόρου Ελαιών.
Πληροφορίες τηλ. 92621.

ΠΩΛΕΙΤΑΙ BAR επί της οδού Όθωνος και Αμαλίας. Δεκτές μόνο σοβαρές προτάσεις.
Πληρ. τηλ. 36065.

ΠΩΛΕΙΤΑΙ ΚΑΤΑΣΤΗΜΑ παντοπωλείου ζαχαροπλαστικής με 2 ψυγεία, ηλεκτρονική ζυγαριά, πλήρες εξοπλισμένο. Μόνο σοβαρές προτάσεις.
Τηλ. 20418 κ. ΤΑΚΗ.

ΠΩΛΟΥΝΤΑΙ οικόπεδα 500 καί 1.000 τ.μ. καί με άδεια οικοδομής. Επίσης πωλείται παλαιά οικία με 1.000 τ.μ. οικόπεδο στη Μεγκαβλη σε τιμή ευκαιρίας.
Πληροφορίες τηλ. 26702.

ΕΝΟΙΚΙΑΣΕΙΣ

ΕΝΟΙΚΙΑΖΟΝΤΑΙ επιπλωμένες γκαρσονιέρες επί της Κων)νου Παλαιολόγου 34.
Τηλ. 29374 καί 22947.

ΕΝΟΙΚΙΑΖΕΤΑΙ οικία επί της λεωφόρου Τριαντών πλησίον ξενοδοχείου Παχου εκ τριών δωματίων η κουζίνας.
Πληροφορίες τηλ. 25242.

ΕΝΟΙΚΙΑΖΟΝΤΑΙ επιπλωμένα δωμάτια επί τής οδού 28ης Οκτωβρίου άρ. 46 (πλησίον Ακαδημίας).
Τηλ. 21815 καί 28007.

ΕΝΟΙΚΙΑΖΕΤΑΙ κατάστημα επί της οδού Αυστραλίας 94, δίπλα στην ΚΑΪΡ.
Τηλ. 26977.

ΕΝΟΙΚΙΑΖΟΝΤΑΙ επιπλωμένα δωμάτια μέ τό μήνα στό κέντρο τής Παλιάς Πόλης σέ χαμηλές τιμές.
Τηλ. 20967.

ΕΝΟΙΚΙΑΖΕΤΑΙ τό κατάστημα SUPER MARKET τού ξενοδοχείου BELAIR στήν περιοχής Ιξιάς μέ όλο τόν έξοπλισμό του.
Για περισσότερες πληροφορίες απευθύνεσθε στόν διαχειριστή τού ξενοδοχείου κ. Μιχάλη Παπαστή καθημερινά από 9 π.μ. μέχρι 13.00 τηλ. 23.731 — 24861.

«BLUE NOTE»

Μαζί σας καί τό χειμώνα κάθε
ΠΑΡΑΣΚΕΥΗ—ΣΑΒΒΑΤΟ καί ΚΥΡΙΑΚΗ
ΑΛΕΞ. ΔΙΑΚΟΥ 30—ΤΗΛ. 34582

ΡΟΔΙΑΚΗ ΚΤΗΜΑΤΙΚΗ,

ΑΝΕΣΤΗΣ ΣΑΒΒΑΪΔΗΣ
ΚΤΗΜΑΤΟΜΕΣΙΤΙΚΟ ΓΡΑΦΕΙΟ
Εθελοντών Δωδεκανησίων αριθμός 29
Μέγαρο Κιοσόγλου, Γ! όροφος γρ. Νο 7
ΤΗΛΕΦΩΝΑ 26281—32616—23804
ΠΩΛΟΥΝΤΑΙ ΤΑ ΕΞΗΣ ΑΚΙΝΗΤΑ ΣΤΗ ΡΟΔΟ:

ΔΙΑΜΕΡΙΣΜΑΤΑ : 1) Στην Αγ. Αναστασία 80 τ.μ.
2) Στη ΚΑΝΑΔΑ 51 τ.μ.
3) Στη Παν. Ροδίου 150 τ.μ.
4) Στη Νικητάρα 90 τ.μ.
5) Στη Κοδρικτώνος 90 τ.μ.
6) Στο ΜΗΔΕΙΑ 123 τ.μ.
7) Στο ΡΟΔΙΝΙ 79—83 τ.μ.
8) Στο ΖΕΦΥΡΟ 90 τ.μ.
9) Στη Παλιά Πόλη 98 τ.μ.
ΜΟΝΟΚΑΤΟΙΚΙΕΣ: Στο ΡΟΔΙΝΙ 80 και 118 τ.μ.
2) Στο ΜΗΔΕΙΑ 114 — 126—130 τ.μ.
3) Στο ΜΙΡΑ—ΜΑΡΕ 100 τ.μ.
ΓΚΑΡΣΟΝΙΕΡΕΣ : 1) Στη προέκτ. Θεμ. Σοφούλη 25 τ.μ.
2) Στη Νικηταρά 31 τ.μ.
ΚΑΡΑ — ΓΙΑΠΙ : 1) Στο ΡΟΔΙΝΙ 54—80—100 τ.μ.
2) Στην ΑΝΑΛΗΨΗ 65—82—102 τ.μ.
3) Στον οικισμό ΧΑΛΚΙΤΩΝ 404 τ.μ.
ΚΑΤΑΣΤΗΜΑΤΑ : 1) Στην ΑΜΜΟΧΩΣΤΟΥ 50 τ.μ.
2) Στα 100 Μαγαζιά 30 τ.μ.
3) Στην Αγ. Αναστασία 56 τ.μ.
4) Στο ΡΟΔΙΝΙ 158 τ.μ.
5) Στην Ερνεστ Μπέβιν 50 τ.μ.
ΓΡΑΦΕΙΑ : 1) Στο ΜΑΝΤΡΑΚΙ διαφόρων εμβαδών
2) Στην Εθελ. Δωδεκανησίων 62 τ.μ.
ΕΠΕΝΔΥΣΕΙΣ : 1) Στο ΜΑΝΤΡΑΚΙ κτίριο κεντρικό
2) Στου ΦΩΚΙΑΛΗ μονοκατοικία με οικόπεδο 1.500 τ.μ.
ΞΕΝΟΔΟΧΕΙΑ : 1) Στα ΤΡΙΑΝΤΑ 600 κλινών
2) Στη ΡΟΔΟ παραλιακό 70 κλινών
ΟΙΚΟΠΕΔΑ : 1) Στη προέκτ. Θεμ. Σοφούλη 340 τ.μ.
2)Στην ΑΝΑΛΗΨΗ 300—400 τ.μ.
3) Στον ΙΚΑΡΟ 600 τ.μ.
4) Στη Λεωφ. ΤΡΙΑΝΤΩΝ κοντά στο ξεν. ΑΥΡΑ 728 επί 6.200 τ.μ.
5) Στα ΤΡΙΑΝΤΑ κοντά στο ξεν. ΚΛΕΚΤΡΑ 5.750 τ.μ.
ΣΤΗ ΠΑΣΤΙΔΑ : 1) Οικόπεδο 530 τ.μ.
ΣΤΑ ΣΓΟΥΡΟΥ : Οικόπεδο στον Αη Γιώργη 9.300 τ.μ.
ΣΤΟ ΤΣΑΪΡΙ : Οικόπεδα 4.000—6.000 τ.μ.
ΣΤΗ Λεωφ. ΚΑΛΛΙΘΕΑΣ: 1) Οικόπεδο επί της λεωφόρου 11.400 τ.μ. με άδεια του ΕΟΤ για ξενοδοχείο 130 κλινών
2) Κοντά στο ξεν. «Παραντάϊς» οικόπεδο 6.240 τ.μ. με άδεια του ΕΟΤ για ξενοδοχείο 80 κλινών.
ΣΤΟ ΦΑΛΗΡΑΚΙ : Παραλιακό οικόπεδο 25.000 τ.μ. με μεγάλη πρόσοψη στη λεωφόρο και στη παραλία.
ΣΤΑ ΚΟΛΥΜΠΙΑ : Οικόπεδα παραλιακά.
ΣΤΗ ΛΙΝΔΟ : 1) Παραλιακά οικόπεδα στους ΠΕΥΚΟΥΣ 4.400—15.000 τ.μ.
2) Οικόπεδα παραλιακά στα ΒΛΗΧΑ 3.200 και 8.000 τ.μ.
ΣΤΗ ΠΥΛΩΝΑ : Οικόπεδα στο χωριό.
ΣΤΗ ΛΑΡΔΟ : Οικόπεδο παραλιακό 80.000 τ.μ.
ΣΤΟ ΓΕΝΝΑΔΙ : 1) Έπαυλις πολυτελείας
2) Οικόπεδα παραλιακά 3.000 και 5.300 τ.μ.
ΣΤΗΝ ΑΘΗΝΑ : Αγορές πωλήσεις στα νότια προάστεια: ΑΡΓΥΡΟΥΠΟΛΗ, ΓΛΥΦΑΔΑ, ΗΛΙΟΥΠΟΛΗ, ΒΟΥΛΑ, ΒΟΥΛΙΑΓΜΕΝΗ, ΚΑΛΑΜΑΚΙ, ΝΕΟ και ΠΑΛΑΙΟ ΦΑΛΗΡΟ, ΝΕΑ ΣΜΥΡΝΗ.

ΤΟ ΓΡΑΦΕΙΟ ΜΑΣ ΑΝΑΛΑΜΒΑΝΕΙ ΕΠΙΣΗΣ ΤΗΝ ΠΩΛΗΣΗ ΑΚΙΝΗΤΩΝ ΣΑΣ.

Ἰατρική ἀνακοίνωση

Ο ιατρός
ΚΟΥΤΑΛΙΑΝΟΣ ΑΝΑΣΤΑΣΙΟΣ
ΔΕΡΜΑΤΟΛΟΓΟΣ—ΑΦΡΟΔΙΣΙΟΛΟΓΟΣ
Μετά το πέρας του Σεμιναρίου Νοσ. Συγγρού «Θεραπευτική ενημέρωση 1985» δέχεται κανονικά καθημερινώς 8—1 και 5—8, Σάββατο 9—12.
ΙΑΤΡΕΙΟ ΓΡΙΒΑ 89—ΤΗΛ. 28690

Ἰατρική ἀνακοίνωση

Ο ιατρός
ΣΥΜΕΩΝ ΤΡΙΑΝΤ. ΨΑΡΑΣ
ΜΑΙΕΥΤΗΡ—ΧΕΙΡΟΥΡΓΟΣ, ΓΥΝΑΙΚΟΛΟΓΟΣ
τ. ιατρός Α' Μαιευτικής—Γυναικολογικής Κλινικής Πανεπ. Αθηνών «Μαιευτ. Αλεξάνδρα»
• Δέχεται κάθε μέρα 9—1 π.μ. καί 5.30—8.30 μ.μ. καί τό Σάββατο 9—1 π.μ. είς τό ιατρείον του Δ. ΘΕΜΕΛΗ 83—(πλησίον ΑΚΑΔΗΜΙΑΣ)
— Δεκτοί άσφαλισμένοι όλων των Ταμείων.
ΤΗΛΕΦΩΝΟ ιατρείου 32377

Πωλοῦνται

ΤΑ ΚΑΤΩΘΙ ΑΚΙΝΗΤΑ

1) Οικόπεδο 395 τ.μ. μέ άδεια στό χέρι γιά άνεξάρτητη βίλλα των 120 τ.μ.
2) Οικόπεδο 316 τ.μ. μέ άδεια στό χέρι γιά άνεξάρτητη βίλλα των 120 τ.μ.
3) Οικόπεδο 508 τ.μ. μέ άδεια στό χέρι γιά άνεξάρτητη βίλλα των 152 τ.μ.
4) Διαμέρισμα τεσσάρι επί τής Λεωφόρου Τριαντών κοντά στήν Άνοιξη των 107 τ.μ.
5) Διαμερίσματα τριάρια των 80, 88 καί 86 τ.μ. ρετιρέ.
6) Αποθήκη 250 τ.μ. επί τής Λεωφ. Τριαντών.

ΠΛΗΡΟΦΟΡΙΕΣ ΤΗΛ. 24304
Θ. ΠΡΑΣΙΝΟΣ

Ἰατρική ἀνακοίνωση

Ο ιατρός
ΔΗΜΗΤΡΗΣ ΓΕΩΡ. ΓΑΛΑΝΟΣ
ΧΕΙΡΟΥΡΓΟΣ
ΩΤΟΡΙΝΟΛΑΡΥΓΓΟΛΟΓΟΣ
τ. επιστ. συνεργάτης Χειρουργικής Παίδων καί Ωτορινολαρυγγολογικής Κλινικής ΤΖΑΝΕΙΟΥ ΝΟΣΟΚΟΜΕΙΟΥ ΠΕΙΡΑΙΩΣ
ΙΑΤΡΕΙΟΝ: Στεφ. Καζούλη 24—πλατεία Φώκιαλη
ΤΗΛΕΦΩΝΟ: 31-093
Δέχεται κάθε μέρα 8—1 π.μ. καί 4—7 μ.μ. καί Σάββατο πρωί 8—12 π.μ.
ΔΕΚΤΟΙ ΑΣΦΑΛΙΣΜΕΝΟΙ ΤΑΞΥ—ΔΗΜΟΣΙΟΥ

novotherm

το πιο ζεστο ονομα στο σπιτι σας



ΟΛΛΑΝΔΙΚΟΙ ΛΕΒΗΤΕΣ ΑΤΟΜΙΚΗΣ ΘΕΡΜΑΝΣΗΣ: απόδοση-υγεία-οικονομία
ΑΠΟΚΛΕΙΣΤΙΚΟΣ ΑΝΤΙΠΡΟΣΩΠΟΣ ΔΩΔΕΚΑΝΗΣΟΥ
ΑΝΔΡΕΑΣ ΛΑΜΠΡΙΝΟΣ
ΛΕΩΦΟΡΟΣ ΛΙΝΔΟΥ 215 τηλ. 35909

ΘΕΡΜΟΠΟΜΠΟΙ ΝΟΡΒΗΓΙΑΣ

ΚΕΝΤΡΙΚΗ — ΑΤΟΜΙΚΗ ΘΕΡΜΑΝΣΗ

- ΟΙΚΟΝΟΜΙΑ: Στην εγκατάσταση, στην κατανάλωση, στην αγορά, στο χώρο.
- ΚΑΘΑΡΗ — ΑΘΟΡΥΒΗ — ΥΓΙΕΙΝΗ — ΟΜΟΙΟΜΟΡΦΗ ΘΕΡΜΑΝΣΗ ΜΕ ΑΚΤΙΝΟΒΟΛΙΑ.
- 2 ΧΡΟΝΙΑ ΕΓΓΥΗΣΗ — 4 ΧΡΟΝΙΑ ΠΕΙΡΑ ΣΤΗ ΡΟΔΟ.
- ΜΕΛΕΤΗ ΔΩΡΕΑΝ.

ΑΡΕΤΗ ΒΟΥΤΥΡΑΚΗ

ΤΕΧΝΙΚΟ ΓΡΑΦΕΙΟ — ΑΝΤΙΠΡΟΣΩΠΕΙΕΣ
ΔΩΔΕΚΑΝ. ΝΕΟΛΑΙΑΣ 16 — ΤΗΛ. 22644
(ΔΙΠΛΑ ΣΤΟ ΠΑΛΛΑΣ)

DOVER MARINE ΟΕ

«ΝΑΥΠΗΓΕΙΟ ΠΛΑΣΤΙΚΩΝ ΣΚΑΦΩΝ ΚΑΙ ΠΟΛΥΕΣΤΕΡΙΚΩΝ ΚΑΤΑΣΚΕΩΝ»

Διαθέτομεν ποικιλία από: Βάρκες—τρικάρινα—καμπινάτα—τρεχαντήρια—τρέιλερ—κοτσαδόρους—μπαγκαιζέρες — εξωλέμβιες μηχανές MERCURY.

Αναλαμβάνομεν:

Επισκευές σκαφών—βαφές — μετατροπές—πλαστικοποιήσεις—ΣΤΕΓΑΝΟΠΟΙΗΣΕΙΣ—δεξαμενές παντος μεγέθους (νερού, πετρελαίου κλπ.)—επενδύσεις θερμοκηπίων — επισκευές μηχανών θαλάσσης και ΠΑΝΤΟΣ ΕΙΔΟΥΣ ΠΟΛΥΕΣΤΕΡΙΚΕΣ ΕΡΓΑΣΙΕΣ.

Δ. ΤΣΑΛΙΚΗΣ—Γ ΔΡΟΣΟΠΟΥΛΟΣ
ΚΟΣΜΑΣ ΧΡΥΣΟΠΟΥΛΟΣ

7ο χιλιόμετρο ΡΟΔΟΥ—ΚΑΛΛΙΘΕΑΣ (γωνία προς Καβουράκια)
ΤΗΛΕΦΩΝΑ: 23.815—34.679

ΤΟ ΚΕΝΤΡΟ ΘΕΡΜΑΝΣΗΣ ΚΑΙ ΚΛΙΜΑΤΙΣΜΟΥ

ΑΝΝΗΣ ΜΑΡΙΑΣ 77
ΤΗΛ. 33969

ασχολείται αποκλειστικά με

ΘΕΡΜΑΝΣΗ—ΚΛΙΜΑΤΙΣΜΟ—ΖΕΣΤΟ ΝΕΡΟ

Σάς προτείνει:

ΓΙΑ ΘΕΡΜΑΝΣΗ ΠΕΤΡΕΛΑΙΟΥ
τα προϊόντα πού παράγει ή αντιπροσωπεύει

Η SOULIS ΑΒΕΕ

- Λέβητες ατομικοί
- Λεβητες κεντρικοί
- Καυστήρες
- Κυκλοφορητές
- Θερμαντικά σώματα
- Μονοσωλήνιο σύστημα με μονωμένο χαλκοσωλήνα μονωμένο χαλυβδοσωλήνα πλαστικό σωλήνα VPE
- Δεξαμενή πετρελαίου

ΓΙΑ ΖΕΣΤΟ ΝΕΡΟ

- Ήλιακούς θερμοσίφωνες SOULIS
- Κεντρικά ήλιακά συστήματα SOULIS
- Ήλεκτρικούς θερμοσίφωνες SOULIS CLASS—SOULIS SUPER
- Ήλεκτρομπόϊλερ SOULIS
- Μπόϊλερ τριπλής ενέργειες SOULIS

★ Όλα τα παραπάνω έτοιμοπαράδοτα σέ μάς. Δωρεάν μελέτη—επίβλεψη από διπλωματούχους ηλεκτρολόγους-μηχανολόγους-μηχανικούς Ε.Μ.Π. Υπεύθυνη έγκατάσταση από ειδικευμένους τεχνίτες.

Εξουσιοδοτημένο ΚΑΤΑΣΤΗΜΑ SOULIS ΑΒΕΕ για τη Ρόδο

ΚΕΝΤΡΟ ΘΕΡΜΑΝΣΗΣ ΚΑΙ ΚΛΙΜΑΤΙΣΜΟΥ

ΑΝΝΗΣ ΜΑΡΙΑΣ 77
ΤΗΛ. 33969

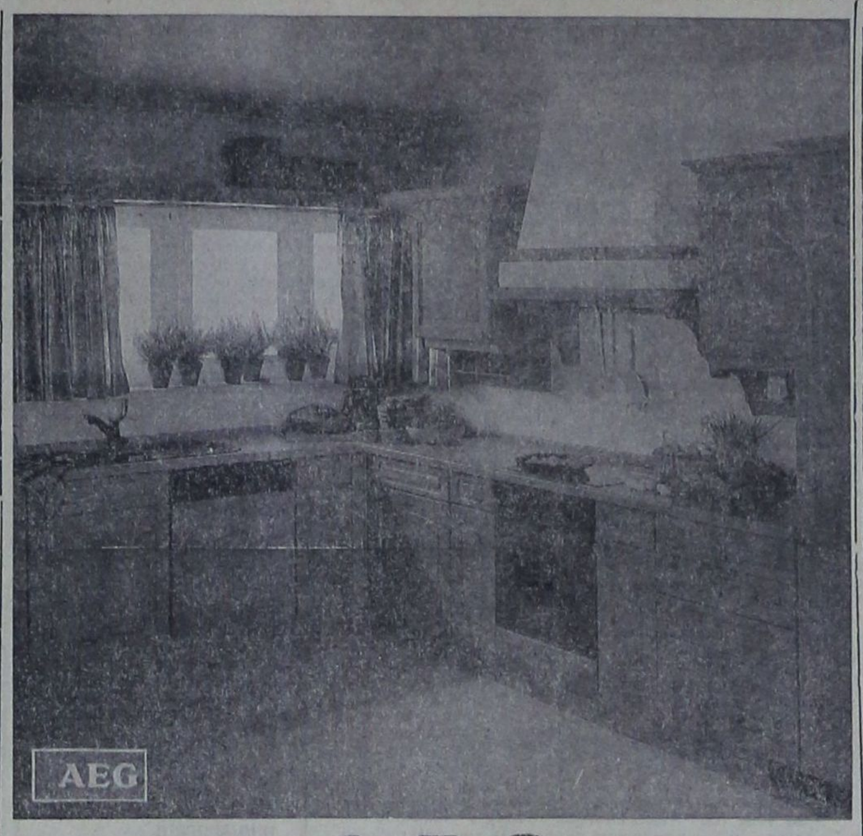

AEG

ΕΝΑ ΒΗΜΑ ΜΠΡΟΣΤΑ ΑΠΟ ΤΟ ΜΕΛΛΟΝ
Έντοιχισμένες Οικιακές Συσκευές AEG

ΖΗΣΤΕ ΤΗΝ ΤΕΧΝΟΛΟΓΙΑ

Κάντε πιό άνετο, πιό όμορφο, πιό οικονομικό τό καθημερινό σας νοικοκυριό με έντοιχισμένες ηλεκτρικές συσκευές AEG.

Συνδυάζουν την πολύχρονη πείρα της AEG με τις πιό εξελιγμένες μορφές της σύγχρονης τεχνολογίας. Αποκτείστε και σείς την ολοκληρωμένη κουζίνα AEG

Για την επιπλωσή της εμπιστευθείτε τό γούστο σας, αλλά γιά τίς έντοιχισμένες ηλεκτρικές συσκευές σας εμπιστευθείτε την προηγμένη τεχνολογία της AEG.

Αφοί ΠΙΠΛΟΥΚΑ

Στεφάνου Καζούλη 23 καί Καρπάθου 6
ΤΗΛΕΦΩΝΑ: 25807 ΚΑΙ 28866

ΣΚΑΠΤΙΚΑ ΜΗΧΑΝΗΜΑΤΑ
ΚΑΤΑΛΛΗΛΑ ΓΙΑ ΟΛΑ ΤΑ ΕΔΑΦΗ

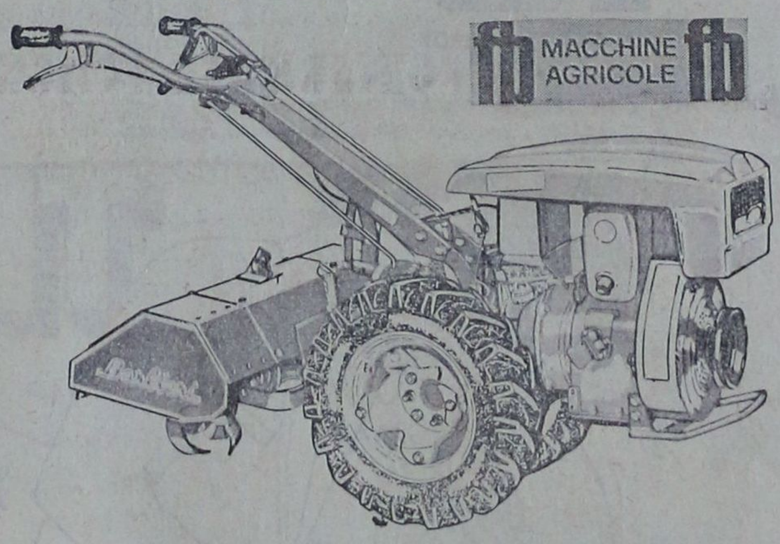

ΤΑ ΚΑΛΥΤΕΡΑ ΙΤΑΛΙΚΑ ΓΕΩΡΓΙΚΑ ΜΗΧΑΝΗΜΑΤΑ
ΟΡΓΩΝΟΥΝ—ΘΕΡΙΖΟΥΝ—ΚΛΑΔΕΥΟΥΝ—ΨΕΚΑΖΟΥΝ
—ΑΝΤΛΟΥΝ ΝΕΡΟ—ΜΕΤΑΦΕΡΟΥΝ
Είμαστε ύπερήφανοι πού μέ αύτά τά μηχανήματα συμβάλλουμε στήν ανάπτυξη της γεωργίας στά Δωδεκάνησα.

ΑΚΟΜΗ ΜΕ ΠΑΛΙΕΣ ΤΙΜΕΣ
ΑΠΕΥΘΕΙΑΣ ΣΥΝΕΧΕΙΣ ΠΑΡΑΛΑΒΕΣ

Ν. Βαρδέλλης Α.Ε.

ΚΑΠΟΔΙΣΤΡΙΟΥ 21—ΤΗΛΕΦΩΝΑ 20696 καί 27774

ΠΩΛΟΥΝΤΑΙ

ΜΟΝΑΔΙΚΕΣ ΕΥΚΑΙΡΙΕΣ

1) Οικόπεδο 1.000 τ.μ. στήν περιοχή Θεμ. Σοφούλη σέ τιμή μεγάλης εύκαιρίας.
2) Μαγαζιά στήν Παλαιά Πόλη έπί της όδού Σωκράτους 20 τ.μ., 23 τ.μ., 27 τ.μ. καί 44 τ.μ.
3) Δυαράκι έτοιμοπαράδοτο στήν περιοχή Άγίου Ίωάννου σέ καταπληκτική τιμή.
4) Οικόπεδα έντός πόλεως, στήν περιοχή Χαλκητών καί Καστελλοριζιών σέ πολύ καλές τιμές.
5) Διαμερίσματα δύο, τριών καί τεσσάρων κυρίων δωματίων στίς ώραιότερες περιοχές της πόλεως
6) Κτήματα σέ καταπληκτικές περιοχές της πόλεως.

ΔΕΧΟΜΕΘΑ ΟΠΟΙΑΔΗΠΟΤΕ ΔΑΝΕΙΑ

ΟΔΟΣ ΔΗΜ. ΘΕΟΔΩΡΑΚΗ 40
2ος όροφος, γρ. 38—τηλ. 20989

Γ. ΝΕΟΦΥΤΟΥ

ΝΑΥΤΙΛΙΑΚΗ ΕΤΑΙΡΙΑ ΛΕΣΒΟΥ ΑΕ
ΧΕΙΜΕΡΙΝΑ ΔΡΟΜΟΛΟΓΙΑ
Φ/Β «ΑΛΚΑΙΟΣ»

Γνωρίζομεν είς τό έπιβατηγόν κοινόν ότι τό τα χύπλουν καί πολυτελές Ε/Γ—Ο/Γ «ΑΛΚΑΙΟΣ» θά έκτελεί καθ' όλη τήν χειμερινή περίοδο τ' άκόλουθα δρομολόγια έκ Ρόδου:

— Έκάστη ΤΡΙΤΗ—ΠΕΜΠΤΗ—ΣΑΒΒΑΤΟ, ώρα 12.00 διά ΚΩ—ΚΑΛΥΜΝΟ—ΛΕΡΟ—ΠΑΤΜΟ—ΠΕΙΡΑΙΑ.

Δεχόμεθα έπιβάτες καί όχήματα.

ΠΡΑΚΤΟΡΕΙΟ «ΕΡΥΘΡΑ ΘΑΛΑΣΣΑ»
Άμερικής 11—13—ΤΗΛ. 27721—22460—22683



ΓΕΝΙΚΟΣ ΑΝΤΙΠΡΟΣΩΠΟΣ

Πανηγύρης Α.Ε.

5ο χιλμ. Ρόδου—Καλλιθέας τηλ. 25984-82453

ΚΕΝΤΡΟ ΔΙΑΣΚΕΔΑΣΕΩΣ

ΙΦΙΓΕΝΕΙΑ

ΕΝΤΟΣ ΞΕΝΟΔΟΧΕΙΟΥ RHODOS BAY—ΤΗΛ. 20143

ΦΡΑΝΤΖΕΣΚΑ ΚΑΒΑΔΙΑ

ΣΟΥΛΑ ΓΑΛΑΤΗ

ΜΑΝ. ΠΑΤΣΑΗΣ

ΛΙΝΑ ΚΑΜΠΑΤΑΗ - ΑΝΤΩΝΗΣ ΡΟΔΙΤΗΣ - ΔΩΡΑ ΑΠΟΣΤΟΛΟΥ - ΑΝΤΖΕΛΑ ΝΟΜΙΚΟΥ - ΕΜΥ ΣΤΑΜΑΤΗ

Σόου ΝΤΕΝΗΣ και ο ΧΡ. ΣΤΑΥΡΟΥ

ΜΠΟΥΖΟΥΚΙ: Γ.ΚΑΡΝΑΒΑΣ - ΦΑΝΟΥΡΗΣ
ΚΡΑΤΗΣΕΙΣ: ΤΗΛ. 20143

ΜΝΗΜΟΣΥΝΑ

Τελούμε την 8—12—85 ημέρα Κυριακή και ώρα 8η πρωινή εις τον ιερό ναό Ταξιαρχών Νεκροταφείου 9μηνον μνημόσυνο υπέρ αναπαύσεως της ψυχής της λατρευτής μας κόρης, αδελφής και ανηψιάς



ΚΥΡΙΑΚΟΥΛΑΣ ΛΑΜΠΡΟΥ

Οι γονείς Αστερόπη και Ευάγγελος, ο αδελφός Στέλιος, οι θείοι και οι λοιποί συγγενείς.

Τελούμεν την 7ην τρέχοντος μηνός ημέρα Σάββατο και ώρα 8.30 πρωινή εις τον ιερόν ναόν Αγίας Ειρήνης του Ορφανοτροφείου Θηλέων 40ήμερον μνημόσυνον υπέρ αναπαύσεως της ψυχής της αγαπημένης μας μητρός, γιαγιάς, αδελφής και θείας

ΚΑΤΙΝΑΣ ΝΙΚΟΛΑΟΥ ΚΩΤΗ
Το γένος ΚΑΚΑ

Τα τέκνα Χρύσα και Ιωάννης Γουδέβενος, Αλέξανδρος Κώτης, τα εγγόνια, τα αδέλφια, τα ανήψια και οι λοιποί συγγενείς.

Τελούμεν την 7—12—85 ημέρα Σάββατο και ώρα 8η πρωινή εις τον ιερόν ναόν Ταξιαρχών Νεκροταφείου ετήσιον μνημόσυνον υπέρ αναπαύσεως της ψυχής του λατρευτού μας αδελφού και θείου



ΕΜΜΑΝΟΥΗΛ ΜΗΛΙΑΡΑΚΗ

Τα αδέλφια, τα ανήψια και οι λοιποί συγγενείς.

Τελούμεν την 7—12—85 ημέρα Σάββατο και ώρα 8η πρωινή εις τον ιερόν ναόν Αγίας Ειρήνης Ορφανοτροφείου Θηλέων 9μηνον μνημόσυνον υπέρ αναπαύσεως της ψυχής του λατρευτού μας συζύγου, πατέρα, πάππου και αδελφού



ΜΗΝΑ ΡΟΔΙΤΗ

Η σύζυγος Ελένη,, τα παιδιά Ελευθέριος—Ευαγγελία, Γεώργιος—Γιασεμή, ο εγγονός Μηνάς, τα αδέλφια και οι λοιποί συγγενείς.

Τελούμεν την 7—12—85 ημέρα Σάββατο και ώρα 8η πρωινήν εις τον ιερόν ναόν Ταξιαρχών Νεκροταφείου 9μηνον μνημόσυνον υπέρ αναπαύσεως της ψυχής της λατρευτής μας συζύγου, μητέρας, αδελφής και θείας



ΔΙΚΑΙΑΣ Ή ΚΑΛΛΙΟΠΗΣ ΔΙΑΚΑΝΤΩΝΗ

Ο σύζυγος Κώστας, το παιδί Νίκος, τα αδέλφια Ευαγγελία, Φωτεινή, Νίκος, τα ανήψια και οι λοιποί συγγενείς.

«ΜΗΝ ΦΕΥΓΕΤΕ, ΔΕΝ ΤΕΛΕΙΩΣΕ ΑΚΟΜΗ Η ΠΑΡΑΣΤΑΣΗ»

ΣΥΝΕΧΕΙΑ ΑΠΟ ΤΗΝ 1η ΣΕΛΙΔΑ

νάχα για την αποκατάσταση της αλήθειας αξίζει τον κόπο να ασχοληθούμε με αυτά σ' αυτό το σημείωμά μας.

Λέει λοιπόν ο κ. Χατζηπαπάς ότι επέλεξε τους ηθοποιούς αξιοκρατικά! Μήπως αξιοκρατικά επέλεξε και τη φίλη του για σκηνογράφο τόσο στον «Ασυλλόγιστο» όσο και στά «κομμάτια» και θρύψαλλα» όταν μάλιστα η εν λόγω σκηνογράφος δεν είχε προηγούμενη σκηνογραφία;!! Αν αυτή είναι η αξιοκρατία του κ. Χατζηπαπά τότε σωστά βρισκόμαστε εκτός νυμφώνος όπως θάλεγε και η κ. Παπανδρέου.

Λέει ακόμη ότι από τους ηθοποιούς «βρέθηκε ότι καλύτερο». Αυτό βέβαια το «ότι καλύτερο» κατά...σύμπτωση δεν έχει φοιτήσει σε Δραματική Σχολή και δεν είχε προηγούμενη δουλεία με αποτέλεσμα το Σωματείο Ελλήνων Ηθοποιών που είχε...διαφορετική άποψη απ' αυτήν του κ. Χατζηπαπά να απαιτήσει την αντικατάσταση των εν λόγω ηθοποιών με την απειλή να επέμβει και να ματαιώσει την παράσταση.

Μήπως μπορεί ο κ. Χατζηπαπάς να μας πει με ποιό τρόπο αγοράστηκαν κάποια ένσημα κάποιας ανύπαρκτης δουλειάς, ποιός τα αγόρασε και ποιός ΠΛΗΡΩΣΕ για να γίνουν, ηθοποιοί μέλη του ΣΕΗ, αυτοί που τώρα τολμά και αποκαλεί «ότι καλύτερο»; Στο ερώτημα αυτό θα μπορούσε ασφαλώς να απαντήσει και η κ. Αντιδήμαρχος, αλλά και οποιοσδήποτε άλλος υπεύθυνος του αποκαλούμενου Δημοτικού Θεάτρου. Μπορεί τέλος ο κ. Χατζηπαπάς να μας πει ποιοί είναι οι τίτλοι σπουδών του, η εν πάση περιπτώσει οι σκηνοθετικές περγαμηνές του, που του επιτρέπουν να απορίπτει τους κ.κ. Καλογήρου, Αγγελάκο ηθοποιούς που ο κ. Μπάκας επέλεξε για ρόλους — ογκόλιθους σε ολάκληρο το Παγκόσμιο Δραματολόγιο; Οσον αφορά την κ. Αντιδήμαρχο έχω να παρατηρήσω τα εξής: Η κ. Φραράκη γνωρίζει καλύτερα από τον κάθε ένα ότι ο «Ασυλλόγιστος» κόστισε περισσότερα από 8 εκατομ. και «έκανε» λιγότερα από 500 εισιτήρια. Σε όλες τις παραστάσεις ο κόσμος έφευγε από το διάλειμμα. Είναι χαρακτηριστικό ότι ο σκηνοθέτης αναγκάστηκε σε παράσταση στην Ταφρο να πει από τα μεγάφωνα στον κόσμο «Μη φεύγετε η παράσταση δεν τέλειωσε ακόμη»!

Γνωρίζει ακόμη η κ. Φραράκη ότι ο σκηνοθέτης έδιωξε την κ. Κούσβου που θα έφτιαχνε τα κουστούμια γιατί δεν του έκανε, έδιωξε τον κ. Μαγριπλη (εκτέλεση σκηνικών) γιατί δεν του έκανε.

Τσακώθηκε με τον ηλεκτρολόγο κ. Σταματιάδη, με τον λογιστή του Δήμου κ. Φ. Παπανικολάου, τσακώθηκε με τον ηθοποιό Μ. Αγκά κ.α. Αυτή είναι λοιπόν η «επιτυχία» του «Ασυλλόγιστου» και η «εργασία» του κ. Χατζηπαπά που κατά την κ. Φραράκη έκανον το ΔΘ να εμπιστευθεί το ανέβασμα του δεύτερου έργου στον ίδιο σκηνοθέτη;

Τελειώνοντας μήπως μπορούν οι κ.κ. που διοικούν το αποκαλούμενο Δημοτικό Θέατρο με ποιά «λογική» αύξησαν το μισθό ηθοποιού που δούλεψε στον «Ασυλλόγιστο» και που δουλεύει τώρα στα «Κομμάτια και θρύψαλλα» από 80 σε 140 χιλιάδες δρχ.; Μήπως πίστεψαν ότι σε διάστημα ενός μήνα ο εν λόγω ηθοποιός έγινε ξαφνικά ο σερ Λώρενς Ολιβιέ; Η μήπως περισεύουν λεφτά στο Δήμο μας και το Δημοτικό μας Συμβούλιο τα δίνει στο Δ.Θ. για να τα σπαταλά ο εκάστοτε αυτοαποκαλούμενος σκηνοθέτης;

Αξίζει τέλος να αναφερθεί ότι χθές και σήμερα οι ηθοποιοί απεργούν από κάθε δραστηριότητα του θεάτρου επειδή το θέατρο αδυνατεί να πληρώσει τους υψηλούς μισθούς που τους υποσχέθηκε και έως ότου ο νομικός σύμβουλος του Δήμου και ο λογιστής του θεάτρου βρουν μια νομική φόρμουλα για να τους πληρώσει δεν είναι διατεθειμένοι να επιστρέψουν στις πρόβες.

Πιστεύω ότι μια ανοιχτή σε κάθε ενδιαφερόμενο για το θέατρο σύσκεψη παρουσία και των εκπροσώπων του τοπικού Τύπου, θα βοηθούσε για να μπουν τα πράγματα και το Δ.Θ. σε ένα σωστό δρόμο. Πολύ φοβάμαι ότι αν εξακολουθήσει στον ίδιο γαβά πολύ σύντομα θα έχουμε χειροπιαστά τα «κομμάτια και θρύψαλλά του».

Ευχαριστώ για τη φιλοξενία
Παναγιώτης Τσακίρης»

Θα ζητηθεί επίδομα στέγης

ΣΥΝΕΧΕΙΑ ΑΠΟ ΤΗΝ 1η ΣΕΛΙΔΑ

πιο πολύ στις υπηρεσίες του Νομού μας.

● Ο κ. Νομάρχης ανακοίνωσε ότι έχουν έρθει οι πρώτες αποφάσεις για μεταθέσεις υπαλλήλων στο Νομό αλλά δεν είναι σίγουρο κατά πόσο οι υπάλληλοι αυτοί τελικά θα αναλάβουν τα καθήκοντά τους. Μέσα στη προσεχή εβδομάδα θα είναι έτοιμη η λίστα των υπαλλήλων που υπηρετούν σε όλες τις υπηρεσίες του Νομού—δήλωσε ο κ. Μαχαιρίδης—για να φανεί έτσι η εικόνα που επικρατεί και να γίνουν κάποιες μετακινήσεις αν χρειασθούν.

ΝΗΠΙΑΓΩΓΕΙΟ

Ο κ. Μαχαιρίδης ανακοίνωσε επίσης ότι πρόκειται να γίνει νηπιαγωγείο για τα μικρά παιδιά των δημ. υπαλλήλων, το οποίο θα στεγαστεί στην ΠΑΡ, όταν αυτή θα μεταφερθεί στο κτίριο της Σχολής Αστυνομίας.

Με πέτρα έσπασαν βιτρίνα

ΣΥΝΕΧΕΙΑ ΑΠΟ ΤΗΝ 1η ΣΕΛΙΔΑ

αξίζει 40.000 δρχ. περίπου. Επίσης άλλαξε και την τζαμαρία της βιτρίνας.

—Στο κατάστημα μήνε συνεργείο σημάνσεως, ενώ οι ανακοίνεις για τον εντοπισμό των θρασύτατων δραστών γίνονται απο τους αστυνομικούς του Τμήματος Ασφαλείας.

Ο ΟΤΕ απειλεί να κόψει τα τηλέφωνα

ΣΥΝΕΧΕΙΑ ΑΠΟ ΤΗΝ 1η ΣΕΛΙΔΑ

σεις, πράγμα που οφείλετο στις απεργίες των ΕΛΤΑ και σε άλλους λόγους.

ΠΑΝΤΩΣ σήμερα προβλέπεται ότι στον ΟΤΕ θα σχηματιστεί μια τεράστια ουρά και όλοι θα τρέξουν να πληρώσουν για να μην τους κόψουν το τηλέφωνο.

ΜΝΗΜΟΣΥΝΑ

Την Κυριακή 8 Δεκεμβρίου και ώρα 9.30 π.μ. εις τον ιερόν ναόν του Αγίου Ιωάννου τελούμεν 40ήμερον μνημόσυνον υπέρ αναπαύσεως της ψυχής του πολυαγαπημένου μας συζύγου, πατέρα και πάππου

ΓΙΑΝΝΗ ΚΩΝΣΤΑΝΤΑΚΗ

Επίτιμου Γυμνασιάρχη και ποιητή
Ή σύζυγος, τα τέκνα, τα εγγόνια και οι λοιποί συγγενείς.

Τελούμεν την 7—12—85 ημέρα Σάββατο και ώρα 8η πρωινή εις τον ιερόν ναόν Αγίας Ειρήνης Ορφανοτροφείου Θηλέων μνημόσυνον υπέρ αναπαύσεως της ψυχής του λατρευτού μας υιού, αδελφού και θείου



ΠΑΝΑΓΙΩΤΟΥ ΛΑΜΠΡΟΥ

Οι γονείς Νικόλαος—Σεβαστή, τα αδέλφια Εμμανουήλ, Άννα, Ελευθέριος—Άννα, τα ανήψια και οι λοιποί συγγενείς.

SOL MARITIME CERVICES LTD
ΧΕΙΜΕΡΙΝΑ ΔΡΟΜΟΛΟΓΙΑ
Φ)Β «SOLPHRYNE»
Γνωρίζομεν είς τό έπιβατηγόν κοινόν ότι άπό τίς 22)11)85 έπαναρχίζει τά χειμερινά του δρομολόγια τό πολυτελέστατο Ε)Γ—Ο)Γ «SOL PHRYNE» στή γραμμή ISRAEL)ΚΥΠΡΟΥ)ΔΩΔΕΚΑΝΗΣΟΥ)ΠΕΙΡΑΙΑ, πού έπί μία δεκαετία έξυπηρετεί καί προβάλει τόν τουρισμό στή νήσο μας. Τό πλοίο θ' άναχωρεί όπως καί πρότερον, κάθε:
— ΠΑΡΑΣΚΕΥΗ, ώρα 14.00 διά Λεμεσό)Χάιφα.
— ΤΡΙΤΗ, ώρα 17.00 διά Πειραιά—άνευ έπιβατών καί όχημάτων.
Δεχόμεθα έπιβάτες καί όχήματα.
Εισιτήρια—Πληροφορίες:
ΠΡΑΚΤΟΡΕΙΟ «ΕΡΥΘΡΑ ΘΑΛΑΣΣΑ»
Αμερικής 11—13—ΤΗΛ. 27721—22460—22683

Αν τα θέλετε "ολα δικά σας"
Νεο!! DACIA 1210 MLS
ΑΝΕΣΗ
5 θέσεις. – Πλήρης εκμετάλευση χώρου.
ΦΙΝΕΤΣΑ
Τέλειο φινίρισμα. – Μοντέρνα μάσκα.
ΑΣΦΑΛΕΙΑ
Διπλό κύκλωμα υδραυλικών φρένων:
Δίσκοι – ταμπούρα με SERVO.
– Σπόϋλερ μπρος - πίσω.
ΔΥΝΑΜΗ
Νέο Μοτέρ 1200 cc/52 DIN/39 KW
ΟΙΚΟΝΟΜΙΑ
7 Λίτρα/100 ΧΛΜ
8 φορολογήσιμοι ίπποι.
ΤΙΜΗ ΕΚΠΛΗΞΗ


DACIA ΕΛΛΑΣ ΑΕ
ΛΕΩΦ. ΣΥΓΓΡΟΥ 201 ΤΗΛ. 9321511 5 γραμμές
ΝΙΚΟΛΑΟΣ Γ. ΜΑΛΤΕΖΟΣ
ΓΕΝΙΚΟΣ ΑΝΤΙΠΡΟΣΩΠΟΣ ΔΩΔΕΚΑΝΗΣΟΥ
Καποδιστρίου 21—Μακρυγιάννη (γωνία)—Τηλ. 21.401—32.169—ΡΟΔΟΣ


TROPIKANA
Χορέψτε
Απολαύστε
Διασκεδάστε
ΠΑΡΑΚΑΛΟΥΜΕ
ΓΙΑ ΤΙΣ ΚΡΑΤΗΣΕΙΣ
ΤΗΛ. 25222 - 26222
Με τις τελευταίες
διεθνείς επιτυχίες που παρουσιάζει
ο D. JOCKEY Δ. ΚΑΛΥΒΑΣ
στη φημισμένη DISCO:
RODOS PALACE
hotel·apartments·bungalows


ΑΛΕΒΑΝΤΡΟΣ ΤΣΟΥΡΟΥΤΗΣ

ΑΝΑΣΤΑΣΙΑΔΗΣ ΗΛΙΑΣ
ΤΑΒΕΡΝΑ
ΑΜΑΖΟΝΕΣ

ΠΡΕΑΡΗΣ ΒΑΣΙΛΗΣ
θα σας κρατούν συντροφιά οι ΜΕΡΑΚΛΗΔΕΣ
ΜΕ ΤΑ ΝΗΣΙΩΤΙΚΑ ΤΟΥΣ ΚΑΙ ΤΙΣ ΑΥΤΟΣΧΕΔΙΕΣ ΜΑΝΤΙΝΑΔΕΣ ΤΟΥΣ
ΘΑ ΤΑ ΒΡΕΙΤΕ ΟΛΑ ΣΤΑ ΚΑΡΒΟΥΝΑ—ΠΛΟΥΣΙΑ ΟΡΕΚΤΙΚΑ ΣΕ ΧΑΜΗΛΕΣ ΤΙΜΕΣ
ΚΑΘΕ ΣΑΒΒΑΤΟ—ΚΥΡΙΑΚΗ
ΔΕΧΟΜΕΘΑ ΓΑΜΟΥΣ, ΒΑΠΤΙΣΕΙΣ
1ο ΧΙΛΙΟΜΕΤΡΟ ΛΕΩΦΟΡΟΥ ΚΑΛΛΙΘΕΑΣ—ΤΗΛΕΦΩΝΟ 34523

ΟΙΚΟΓΕΝΕΙΑΚΗ ΤΑΒΕΡΝΑ

«ΑΝΟΙΞΙΣ»

(Στη θέση ΚΟΥΦΑΣ—έναντι αεροδρομίου)
ΤΗΛΕΦΩΝΟ 91666



• Στο πρόγραμμα του κέντρου μας θα συμμετέχει και ο γνωστός σας λυράρης και τραγουδιστής

ΜΑΝΩΛΗΣ ΣΚΟΥΛΑΣ
ΠΑΡΑΣΚΕΥΗ—ΣΑΒΒΑΤΟ—ΚΥΡΙΑΚΗ

ΠΡΟΣΦΟΡΑ ΓΝΩΡΙΜΙΑΣ

ΓΙΑ ΠΡΩΤΗ ΦΟΡΑ ΣΤΗ ΡΟΔΟ

Καινούργια ανακάλυψη της γερμανικής τεχνολογίας. ΑΝΤΙΚΛΕΠΤΙΚΑ συστήματα συναγερμού που λειτουργούν με μια μπαταρία 9 VOLT και στοιχίζουν ΜΟΝΟ 3.000 δρχ.

Για καταστήματα—σπίτια—αποθήκες κλπ. Απαλλαγείτε οριστικά και φθηνά από την μεγάλη μάστιγα των ΚΛΕΦΤΩΝ.

Επίσης με 2.000 δρχ. απαλλάσσεστε από τα ενοχλητικά και επικίνδυνα κουνούπια με την συσκευή υπερήχων MASCOT (πάλι με μπαταρία που διαρκεί ένα χρόνο). Αποτελεσματικά χωρίς μυρωδιά και τελείως ακίνδυνα για την υγεία.

Θά τα βρείτε στό κατάστημα χονδρικής πώλησης, οδός ΓΑΡΙΒΑΛΔΗ 20 α.

Αντιπρόσωπος—Εισαγωγέας:

ΖΟΤΑΥΡΟΣ ΜΙΧΑΗΛ

Τηλέφωνα 30898—35903

ΑΝΕΞΑΡΤΗΤΗ ΗΛΕΚΤΡΙΚΗ ΚΕΝΤΡΙΚΗ ΘΕΡΜΑΝΣΗ

ΧΩΡΙΣ ΠΕΤΡΕΛΑΙΟ & ΚΟΙΝΟΧΡΗΣΤΑ

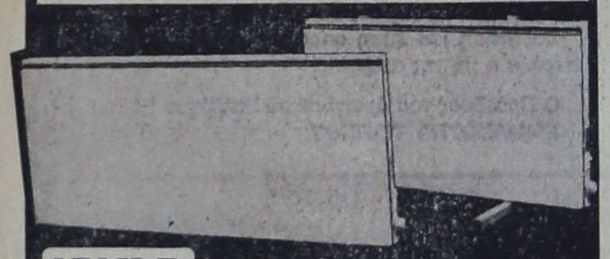

WARP Σοϋπδικα Καλοριφερ

2 χρονια εγγυηση

ΦΑΝΤΑΣΤΙΚΗ ΑΠΟΔΟΣΗ
ΘΕΡΜΟΤΗΤΑΣ
ΜΕΓΑΛΗ ΟΙΚΟΝΟΜΙΑ
4/ΠΛΗ ΑΠΟΔΟΣΗ
4/ΠΛΗ ΕΠΙΤΑΧΥΝΣΗ ΑΕΡΑ
ΑΙΣΘΗΤΙΚΑ ΤΕΛΕΙΑ
ΔΕΝ ΠΙΑΝΟΥΝ ΧΩΡΟ
ΛΕΙΤΟΥΡΓΟΥΝ ΕΝΤΕΛΩΣ
ΑΥΤΟΜΑΤΑ ΚΑΙ ΑΝΕΞΑΡΤΗΤΑ
ΤΟΠΟΘΕΤΟΥΝΤΑΙ ΣΕ ΑΠΛΗ ΠΡΙΖΑ

WARP Ζεσταινουν Οικονομικα, Υγιεινα

ΑΠΟΚΛΕΙΣΤΙΚΟΣ ΑΝΤΙΠΡΟΣΩΠΟΣ
ELEKTROKLIMA: ΑΘΗΝΑ ΜΕΝΑΝΔΡΟΥ 20 Τηλ. 52.41.042

ΑΝΤ/ΠΟΣ ΔΩΔΕΚΑΝΗΣΟΥ: ΚΕΝΤΡΟ ΕΝΕΡΓΕΙΑΣ & ΚΛΙΜΑΤΙΣΜΟΥ
ΑΝΝΗΣ ΜΑΡΙΑΣ 77 ΡΟΔΟΣ Τηλ. 33.969.

Μόνο 125.000 Μόνο
VIDEO ΑΚΑΙ

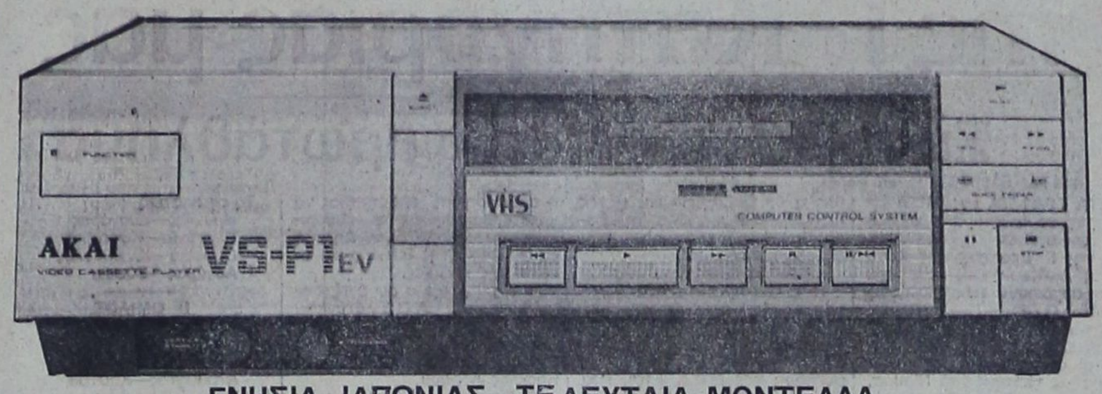

ΓΝΗΣΙΑ ΙΑΠΩΝΙΑΣ—ΤΕΛΕΥΤΑΙΑ ΜΟΝΤΕΛΛΑ
ΑΚΟΜΗ VIDEO VOXSON— TENSAI — SONY

ΓΙΑΝΝΗΣ ΤΖΟΥΤΗΣ ΑΕΒΕ

Θεμ. Σοφούλη 103. Τηλ. 32330 - 32025

Αλυσοπρίονο «FOLUX»

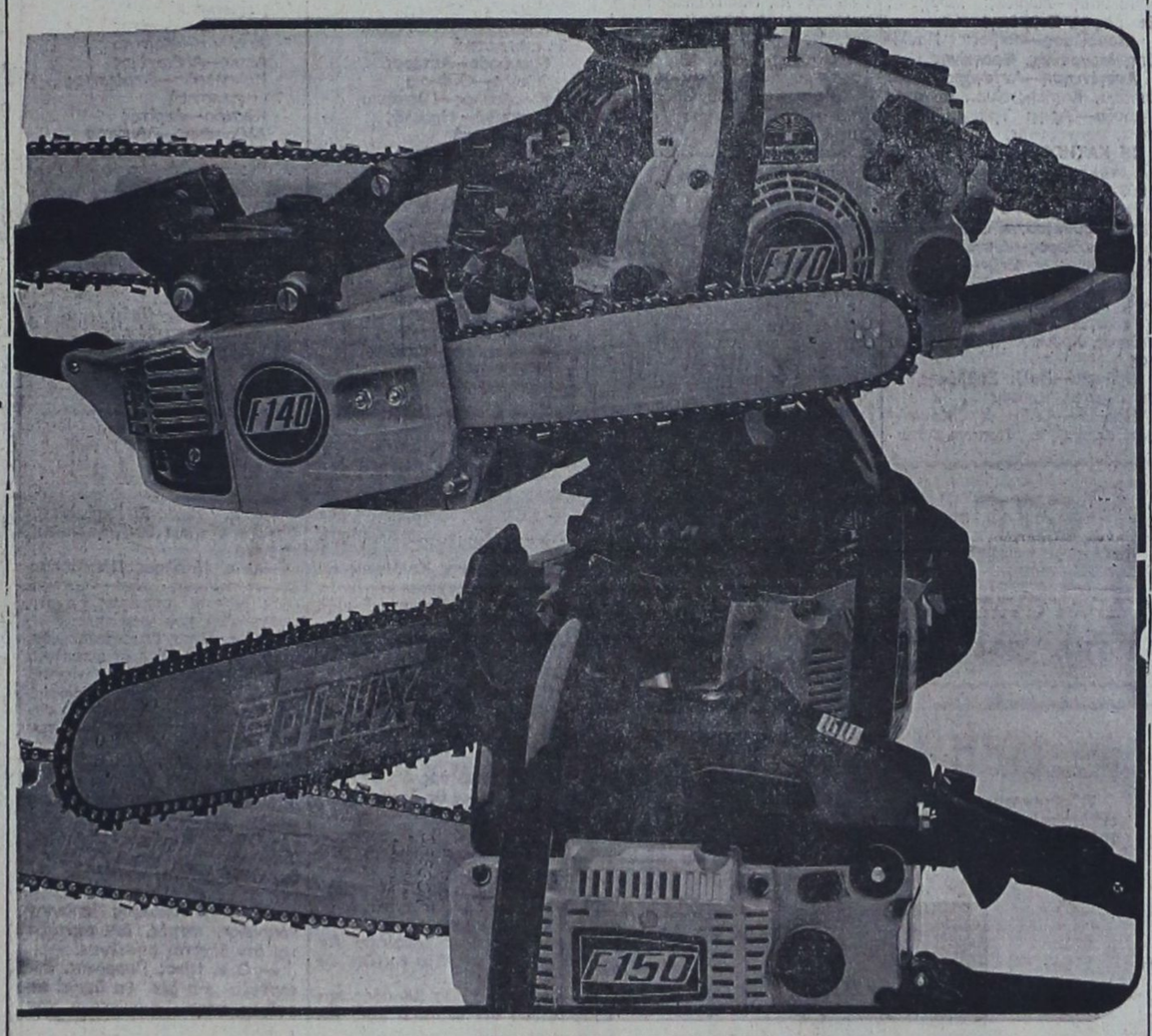

Ο ΑΧΩΡΙΣΤΟΣ ΣΥΝΤΡΟΦΟΣ ΣΑΣ
ΦΤΗΝΟ ΚΑΙ ΟΙΚΟΝΟΜΙΚΟ—ΧΩΡΙΣ ΠΡΟΒΛΗΜΑΤΑ—ΑΠΛΟ ΣΤΟ ΧΕΙΡΙΣΜΟ
— ΜΕΓΑΛΗΣ ΑΝΤΟΧΗΣ

ΕΝΑ ΕΓΓΥΗΜΕΝΟ ΕΡΓΑΛΕΙΟ ΣΤΑ ΧΕΡΙΑ ΣΑΣ «FOLUX»

Αποκλειστικός Αντιπρόσωπος Δωδ)σου:

ΕΜ. ΚΩΣΤΑΚΗΣ & Σία Ο.Ε.

ΟΔΟΣ ΚΟΛΟΚΟΤΡΩΝΗ 13— ΡΟΔΟΣ ΤΗΛ. 23026—30643

ΕΚΚΛΗΣΗ

ΠΡΟΣ ΦΙΛΑΝΘΡΩΠΟΥΣ

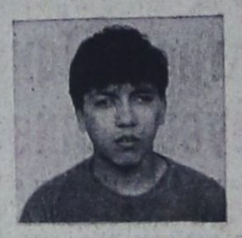

Είμαι 18 χρόνων. Ονομάζομαι ΕΛΕΥΘΕΡΙΟΣ ΣΚΑΡΟΣ, πάσχω από εγκεφαλικό και πρέπει να μεταβώ επειγόντως εις το εξωτερικό για εγχείριση.
Παρακαλώ τους φιλανθρώπους, όπως ενισχύσουν για την σωτηρίαν μου και δώσουν ό,τι θέλουν από την καρδιά τους. Αριθμός λογαριασμού Τραπέζας Πίστεως 131563.

ΔΙΑΓΩΝΙΣΜΟΣ

ΠΩΛΗΣΗΣ ΠΥΡΗΝΟΞΥΛΟΥ

Η Ένωση Γεωργικών Συν)σμών Δωδ)σου δέχεται έγγραφες προσφορές την 12η Δεκεμβρίου 1985, ημέρα Τετάρτη και ώρα 12 μεσημβρινή για την πώληση 3.000 τόννων περίπου πυρηνοξύλου εφετεινής παραγωγής.
Θα γίνουν δεκτές προσφορές για ολόκληρη την ποσότητα.
Πληροφορίες στα τηλέφωνα 24241 και 24893 Ρόδου.

Ε.Γ.Σ. Δωδ)σου
ΒΑΣΙΛΕΙΟΣ ΣΟΦΟΣ
Πρόεδρος Ε.Γ.Σ.Δ.

Ιατρική ανακοίνωση

Ο πνευμολόγος ιατρός
κ. ΕΜΜΑΝΟΥΗΛ ΚΩΣΤΑΡΙΔΗΣ
θα απουσιάσει από τη Ρόδο μέχρι τις 11—12—1985 προκειμένου να συμμετάσχει σε Πνευμονολογικό Συνέδριο.

Ιατρική ανακοίνωση

Ο οδοντίατρος
ΕΜΜΑΝΟΥΗΛ ΣΥΜΙΑΚΟΣ
Γ. ΕΥΣΤΑΘΙΟΥ 8
απουσιάζει στο εξωτερικό. Η ημερομηνία επιστροφής του θα ανακοινωθεί μετά την επάνοδόν του.

ΔΙΠΛΩΜΑΤΟΥΧΟΣ ΨΥΧΟΕΡΕΥΝΗΤΡΙΑ
—ΜΕΝΤΙΟΥΜ—

ΣΤΑΣΑ ΜΑΥΡΙΚΑΚΗ



Με γερές ικανότητες μεταβιβάσεως σκέψεως, μέ ύποβολές καί ύπνωτισμού καί χαρτομαντείας.
Γιά ό,τιδήποτε θέμα αίσθηματικό, έπαγγελματικό καί γιά άτομα πού λείπουν μακριά σας.

Θά δέχομαι ΘΕΜΙΣΤΟΚΛΕΟΥΣ ΣΟΦΟΥΛΗ 125, α' όροφος, από 9π.μ. έως 2 μ.μ. καί από 4 μ.μ. έως 8 μ.μ.

ΤΗΛΕΦΩΝΟ 23109

ΑΝΑΚΟΙΝΩΣΙΣ

Παραλήφθη το καλύτερο VIDEO της ΑΚΑΙ μοντέλο VS5 EG

Με 9 προγράμματα για 14 ημέρες

Με QUIK-FINTER και κίνηση καρέ-καρέ και με χαρακτηριστικό ήχο για εσφαλμένη επιλογή

ΠΡΟΣΟΧΗ: Το μόνο VIDEO της ΑΚΑΙ

Με την επίσημη εγγύηση της εταιρείας **ΑΚΑΙ**. ΤΙΜΗ ΑΣΥΝΑΓΩΝΙΣΤΗ

Διάθεσις: ΗΛΕΚΤΡΟΤΕΧΝΙΚΗ Ε.Π.Ε. Καρπάθου 4 - Τηλ. 28597

Αρχισε η καταβολή της έκτακτης ενίσχυσης σε ανέργους οικοδόμους

Από την υπηρεσία του ΟΑΕΔ Ρόδου ανακοινώθηκε το πρόγραμμα καταβολής της έκτακτης οικονομικής ενίσχυσης οικοδόμων —λατόμων—ασβεστοποιών, που εγκρίθηκε και έχει ως εξής:

Α—Β Τετάρτη 4)12)85
Α—Β Πέμπτη 5)12)85
Γ—Δ Παρασκευή 6)12)85
Ε—Ζ—Η—Θ—Ι Δευτέρα 9)12
Κ Τρίτη 10)12)85
Κ Τετάρτη 11)12)85
Λ Πέμπτη 12)12)85
Μ Παρασκευή 13)12)85
Ν—Ξ—Ο Δευτέρα 16)12)85
Π Τρίτη 17)12)85
Ρ—Σ Δευτέρα 23)12)85
Τ—Υ Δευτέρα 30)12)85
Φ—Χ—Ψ—Ω Τρίτη 31)12)85
Υπόλοιποι Πέμπτη 2)1)86
Υπόλοιποι Παρασκευή 3)1)86

ΠΡΟΫΠΟΘΕΣΕΙΣ:

1. Οι άνεργοι οικοδόμοι να έχουν πραγματοποιήσει σε οικοδομικές εργασίες 70 τουλάχιστον ημερομίσθια στο έτος 1984.

2. Να έχουν πραγματοποιήσει 40 τουλάχιστον ημερομίσθια σε οικοδομικές εργασίες στην ασφάλιση ανεργίας κατά το χρονικό διάστημα από 1)12)84—30)9)85.

3. Να μην έχουν πραγματοποιήσει περισσότερα από 100 ημερομίσθια, σε οποιαδήποτε ασφαλιστέα απασχόληση από 1)4)85—30)9)85, ούτε κατά το 1985 σε άλλη απασχόληση περισσότερα από εκείνα που πραγματοποιησε στον κλάδο του.

4. Να μην επιδοτούνται λόγω ανεργίας από 1)12)85 και εφεξής.

5. Να μην είναι εργολάβοι, ή υπεργολάβοι που απασχολούν περισσότερα από 3 άτομα.

ΔΙΚΑΙΟΛΟΓΗΤΙΚΑ ΚΑΙ ΠΟΣΟΝ

1. Βιβλιάρια ενσήμων ΙΚΑ κανονικά ενημερωμένα.

2. Δελτίον ταυτότητας.

3. Δήλωση για όσους είναι εργολάβοι ή υπεργολάβοι.

4. Για όσους έχουν απολυθεί από το στρατό στο διάστημα από 1)8)85—31)12)85 του αμοιβικού βιβλιαρίου Στρατιωτικών Μεταβολών.

Ποσόν 21.000 δρχ. εφάπαξ.

Το πρωτάθλημα πινγκ—πογκ της λέσχης ΟΤΕ

ΕΛΗΞΕ το πρωτάθλημα πινγκ-πογκ 1985 της Λέσχης ΟΤΕ Ρόδου με τη διεξαγωγή των αγώνων της τελικής φάσης στην κατάμεστη αίθουσα αγώνων της Λέσχης. Πρωταθλητής για το 1985 αναδείχθηκε ο Κώστας Παπαναωλόπουλος με δεύτερο τον Γιώργο Τσικίμη και τρίτο τον Σωτήρη Μαυρομμάτη. Την εξάδα πλαισίωσαν οι Χρ. Καλαϊτζίδης, Γ. Κόφφας και Μαν. Βιτζηλαίος.

Τους αγώνες διαιτήτευσε με επιτυχία η πρωταθλήτρια Δι)εκ)ου Τούλα Παντελίδου. Την εκδήλωση τίμησε με την παρουσία του ο νομάρχης Δω)σου κ. Μαχαιρίδης που έκανε και την κ)ρονομή των επάθλων στους νικητές.

Ο κ. Κ. Παπασάββας σε συνέδριο

Ο γιατρός παθολόγος—καρδιολόγος κ. Κυριάκος Παπασάββας, αναχωρεί σήμερα για την Αθήνα, προκειμένου να πάρει μέρος στο δεύτερο πανελλήνιο συνέδριο πνευμολογίας. Στη Ρόδο θα επιστρέψει την Δευτέρα.

Σύσκεψη για τα σχολεία

ΣΥΝΕΧΕΙΑ ΑΠΟ ΤΗΝ 1η ΣΕΛΙΔΑ

και αυτοί να ζητήσουν να παρθούν μέτρα από τους συλλόγους τους καθηγητές και τον ίδιο τον κ. Νομάρχη.

Αξιοσημείωτο επίσης είναι το γεγονός ότι κατά την συνεδρίαση του Συλλόγου Καθηγητών του 1ου Λυκείου για την συζήτηση του θέματος που είχε προκύψει από τα όσα έγραψε η «Πρόοδος» περικοί καθηγητές εί χαν το θάρρος να πουν καθαρά και ξαστερα προς τον Λυκειάρχη ότι τα όσα γράφει η «Πρόοδος» είναι πραγματικότητα, ότι γίνονται χειρότερα ακόμη και πρέπειναν να ληφθούν μέτρα για να αντιμετωπισθεί το πρόβλημα πολλών μαθητών που ενεργούν απαράδεκτα και να κληθούν και οι γονείς των που είναι μέτοχοι πολλών ευθυνών να βοηθήσουν.

Το πάρκο του («Θέρμαι»)

ΣΥΝΕΧΕΙΑ ΑΠΟ ΤΗΝ 1η ΣΕΛΙΔΑ

τις εκμεταλλεύται ο κάτοχος του ξενοδοχείου «Θέρμαι» και «που ο οποιοδήποτε αλλοιώνουν βάναυσα την συνολική εικόνα».

Πάντως, παραμένει άγνωστο—αν ο Δήμος πάρει απόφαση να το διεκδικήσει—τι θα το κάνει σε περίπτωση που δικαιωθεί και δικαστικά, όπου σίγουρα θα φτάσει η υπόθεση.

ΕΟΡΤΑΖΕΙ

Ο κ. Νίκος Τσαμπίκος, φωτογράφος εορτάζει και δέχεται επισκέψεις. Θα προσφερθούν γλυκά και αναψυκτικά.

Ηκλήρωση των αγώνων της Γ' Κατηγορίας μας

Σε τρεις όμιλους το πρωτάθλημα

ΣΤΑ ΓΡΑΦΕΙΑ της ΕΠΣΔ έγιναν χτες το απόγευμα η κλήρωση των αγώνων πρωταθλήματος της Γ' Ερασιτεχνικής Κατηγορίας Δωδεκανήσου, που έχει προγραμματιστεί να αρχίσει στις 15 Δεκεμβρίου.

Στο πρωτάθλημα συμμετέχουν 20 ομάδες. Οι 16 προέρχονται από το νησί μας και οι υπόλοιπες τέσσερις από Νίσυρο, Κάλυμνο και Λέρο. Το πρωτάθλημα θα διεξαχθεί κατ' όμιλους σε τρεις ομίλους. Δύο της Ρόδου και ένα των νησιών, όπως δηλαδή και πέρυσι.

Η ΕΠΣΔ πρότεινε στα σωματεία να γίνει με κλήρωση ο καθορισμός των ομάδων κάθε ομίλο. Οι εκπρόσωποι όμως των σωματείων δεν δέχθηκαν την εισήγηση της ΕΠΣΔ. Έτσι, έπειτα από ψηφοφορία, επεκράτησε η απόφαση της πλειοψηφίας να γίνει «γεωγραφικά» ο καθορισμός των δύο ομίλων. Δηλαδή σε σωματεία της δυτικής και ανατολικής πλευράς.

Στον Α' όμιλο συμμετέχουν οι Ευαγόρας, Α.Ο Πλατανίων, Ομόνοια Γενναδίου, Αστέρας Μασσάρων, Θύελλα Πυλώνας, Κλεόβουλος, Α.Ε. Κατταβιάς και Ηρακλής Λάνδου.

Στον Β' όμιλο ανήκουν οι Ακρίτας, Αλθαιμένης, Ατρόμητος, Α.Ο Καλαβάρδα, Ασπίς Σαλάκου, Απόλλων Απολλώνων, Δήμητρα και Α.Ε Κάστρο.

Στον όμιλο νησιών συμμετέχουν οι Πολυβώτης Νισύρου, Α.Ο Βαθύ, Ποσειδών Καλύμνου και Δόξα Λέρου.

Η ΚΛΗΡΩΣΗ των αγώνων έχει ως εξής:

Α' ΟΜΙΛΟΣ

1η αγωνιστική
Ευαγόρας—Πλατάνια
Ομόνοια—Ηρακλής
Αστέρας—Κατταβιά
Θύελλα—Κλεόβουλος

2η αγωνιστική
Ομόνοια—Ευαγόρας
Πλατάνια—Αστέρας
Ηρακλής—Θύελλα
Κλεόβουλος—Κατταβιά

3η αγωνιστική
Ευαγόρας—Αστέρας
Θύελλα—Ομόνοια
Κλεόβουλος—Πλατάνια
Κατταβιά—Ηρακλής

4η αγωνιστική
Θύελλα—Ευαγόρας
Αστέρας—Κλεόβουλος
Ομόνοια—Κατταβιά
Πλατάνια—Ηρακλής

5η αγωνιστική
Ευαγόρας—Κλεόβουλος
Κατταβιά—Θύελλα
Ηρακλής—Αστέρας
Πλατάνια—Ομόνοια

6η αγωνιστική
Κατταβιά—Ευαγόρας
Κλεόβουλος—Ηρακλής
Θύελλα—Πλατάνια
Αστέρας—Ομόνοια

7η αγωνιστική
Ηρακλής—Ευαγόρας
Πλατάνια—Κατταβιά
Ομόνοια—Κλεόβουλος
Αστέρας—Θύελλα

Β' ΟΜΙΛΟΣ

1η αγωνιστική
Ακρίτας—Αλθαιμένης
Ατρόμητος—Κάστρο
Καλαβάρδα—Δήμητρα
Ασπίς—Απόλλων

2η αγωνιστική
Ατρόμητος—Ακρίτας
Αλθαιμένης—Καλαβάρδα
Κάστρο—Ασπίς
Απόλλων—Δήμητρα

3η αγωνιστική
Ακρίτας—Καλαβάρδα
Ασπίς—Ατρόμητος
Απόλλων—Αλθαιμένης
Δήμητρα—Κάστρο

4η αγωνιστική
Ασπίς—Ακρίτας
Καλαβάρδα—Απόλλων
Ατρόμητος—Δήμητρα
Αλθαιμένης—Κάστρο

5η αγωνιστική
Ακρίτας—Απόλλων
Δήμητρα—Ασπίς
Κάστρο—Καλαβάρδα
Αλθαιμένης—Ατρόμητος

6η αγωνιστική
Δήμητρα—Ακρίτας
Απόλλων—Κάστρο
Ασπίς—Αλθαιμένης
Καλαβάρδα—Ατρόμητος

7η αγωνιστική
Κάστρο—Ακρίτας
Αλθαιμένης—Δήμητρα
Ατρόμητος—Απόλλων
Καλαβάρδα—Ασπίς

ΟΜΙΛΟΣ ΝΗΣΙΩΝ

1η αγωνιστική
Ποσειδών—Πολυβώτης
Βαθύ—Δόξα

2η αγωνιστική
Πολυβώτης—Βαθύ
Δόξα—Ποσειδών

3η αγωνιστική
Βαθύ—Ποσειδών
Πολυβώτης—Δόξα

ΟΙ ΔΙΑΙΤΗΤΕΣ ΤΩΝ ΑΓΩΝΩΝ ΤΟΥ ΣΑΒΒΑΤΟΚΥΡΙΑΚΟΥ

ΟΡΙΣΤΗΚΑΝ χτες οι διαιτητές των αγώνων Α' και Β' Κατηγορίας Δω)σου, που θα γίνουν το σαββατοκύριακο:

Α' ΚΑΤΗΓΟΡΙΑ

Ηρακλής—Ροδιακός: Πανάτσης, Παύλου, Καρίκης Κυρ.

Καλυμνιακός—ΑΕΡΑ: Θεοδοσίου, Διαμαντής Γ., Κορωναίος

Ποσειδώνας—Ορφέας: Χατζηκέλης, Στέργου, Κάπρος

Εθνικός—Δόξα Κω: Κάζας Μ., Καραμαρίας, Κάζας Π.

Ιάλυσος—Δωριέας: Μοσχούς, Ζωγράφος, Σαββάκης

Ακουσίλαος—Φοίβος: Παυλίδης, Μαγριπλής, Φραγκίνης

Αναγέννηση—Ανταγόρας: Βασιλείου, Καρίκης Κυρ., Πανάτσης

Δόξα—Άρης: Τρίπης, Καψάσκης, Καστρουνής.

Β' ΚΑΤΗΓΟΡΙΑ

Αντίμαχος—Δαμάγητος: Παύλου, Πανάτσης, Καρίκης Κυρ.

Νικαγόρας—Κλεάνθης: Καψάσκης, Βασιλείου, Χ'Ζαχαρίας

Αγ. Ισίδωρος—Διαγόρας: Κουφός, Κουρανός, Στέργου

Αγ. Γεώργιος—ΑΣΕΛ: Ζωγράφος, Τσιρακάκης, Μανιαδάκης

Αρχάγγελος—Μεσαναγρος: Καλαθενός, Χρυσανθής, Παπαδόπουλος

Ομόνοια—Πυλί: Σαββάκης, Ερωτόκριτος, Κούσης

Ηρακλής—Ολύμπικ: Καματερός, Καρίκης Δ., Παπανικολάου

Ευκλής—Διγενής: Τριανταφύλλου, Τρίκας, Ορφανός

Αστέρας—Ασπίδα: Κυπραίος, Καραμαρίας, Δελής

Αναγέννηση—Ασκληπειό: Ρηνιού, Ερωτόκριτος, Ταράλης

ΑΝΑΠΛΗΡΩΜΑΤΙΚΕΣ ΟΜΑΔΕΣ Α' ΚΑΤΗΓΟΡΙΑΣ

Αγ. Γεώργιος—Ρόδος: Χάλαντας, Παπαδόπουλος, Χρυσανθής

Απόλλων—ΑΕΡΑ: Κουράνος, Μπούτσιος, Ντάλαρης

Δόξα Ψ.—Ορφέας: Κορωναίος, Καρίκης Δ., Παπανικολάου

Ιάλυσος—Δωριέας: Τσιρακάκης, Κούσης, Δελής

Ακουσίλαος—Φοίβος: Τσούλος, Φραγκίνης, Ορφανός.

Τα φ.α. θα δοθούν από τα γραφεία του Συνδέσμου σήμερα στις 8 το βράδυ.

ΚΑΙ Ο ΔΡΑΚΟΣ ΠΑΙΖΕΙ ΚΑΤΑ ΤΗΣ ΚΟΡΙΝΘΟΥ

ΜΕ ΠΡΟΠΟΝΗΣΗ που έγινε στο Εθνικό Στάδιο της πόλης μας, συνεχίστηκε χτες η προετοιμασία των παικτών της «Ρόδου» για το μεθαυριανό παιχνίδι τους με την Κόρινθο. Η προπόνηση περιλάμβανε φυσική κατάσταση, τεχνική, εκπαιδευτικά παιχνίδια και σουτ.

Στο μεθαυριανό ματς θα αγωνιστεί και ο Μιχάλης Δράκος. Κάποιο πρόβλημα που είχε δημιουργηθεί για την συμμετοχή του, ξεπεράστηκε με την μετάθεση του αγώνα Ακουσιλάου—Φοίβου για το απόγευμα του Σαββάτου. Ως γνωστό, ο Δράκος είναι προπονητής στον Φοίβο.

Οι ΠΑΙΚΤΕΣ του Διαγόρα παρέμειναν στην Αθήνα, όπου και προπονήθηκαν χτες, για τον αγώνα της Κυριακής με τον Ιωνικό. Το βράδυ παρακολούθησαν θεατρική παράσταση.

SAS
The Businessman's Airline
ΔΡΑΓΟΥΜΗ 5
ΤΗΛ. 30-675

ΜΝΗΜΟΣΥΝΟΝ

Τελούμεν την 8—12—85 ημέρα Κυριακή και ώρα 9η πρωινή εις τον ιερόν ναόν Κοιμήσεως της Θεοτόκου κοινότητος Ιαλυσού τρίμηνον μνημόσυνον υπέρ αναπαύσεως της ψυχής της λατρευτής μας συζύγου, μητέρας, κόρης και αδελφής



ΜΑΡΙΕΤΤΑΣ ΓΕΩΡΓΙΟΥ

Ο σύζυγος Μιχαήλ, τα παιδιά Γεώργιος—Κατίνα, Νίκος—Χρήστος, η μητέρα Μαρούλη, η αδελφή Βασιλεία, τα εγγόνια Μαριέττα, Μιχάλης και οι λοιποί συγγενείς.

ΓΝΩΣΤΟΠΟΙΗΣΗ

Σας γνωρίζουμε ότι ο ειδικευθείς στην Δυτική Γερμανία ηλεκτρονικός τηλεοράσεων—VIDEO

ΣΠΥΡΟΣ ΑΘΑΝΑΣΙΟΥ

απεχώρησε από την επιχείρηση RADIO—RIM και καμία απολύτως σχέση έχει μ' αυτήν.

Με την ευκαιρία αυτή σας γνωστοποιούμε ότι στην γωνία των οδών Στ. Κωτιάδη και Άννης Μαρίας (δίπλα ακριβώς από το βενζινάδικο) ανοίξαμε και λειτουργούμε υπερσύγχρονο εργαστήριο επισκευής τηλεοράσεων και VIDEO για όλους τους τύπους συσκευών.

Διαθέτουμε ανταλλακτικά και εξειδικευμένο συνεργείο της VOXSON.

Τηλέφωνο 20-279.

Σας περιμένουμε

RODOS BEACH HOTEL

'Ανακοίνωση

Το ξενοδοχείο RODOS BEACH διαθέτει μεγάλη αίθουσα θερμαινόμενη, για χοροεσπερίδες, συνεστιάσεις και γάμους.

Πληροφορίες 8—14 Κα Δέσποινα Παπαμιχαήλ, τηλέφωνο 85-771 και 29261.

ΔΕΝ ΕΟΡΤΑΖΟΥΝ

—Ο κ. Νίκος Καράμπελας, δεν εορτάζει και δεν δέχεται επισκέψεις.

— Ο κ. Νίκος Κολλίγρης δεν εορτάζει ούτε δέχεται επισκέψεις.

— Ο κ. Νίκος Παπαεμμανουήλ, δάσκαλος, δεν εορτάζει.

— Ο κ. Νικόλαος Λιαράκος, δεν εορτάζει ούτε θα δεχθεί επισκέψεις για την ονομαστική του γιορτή.

— Ο κ. Νικόλαος Μ. Φαρμακίδης, επιχειρηματίας, δεν εορτάζει.

— Ο κ. Νικόλαος Δήμας δεν εορτάζει και δεν θα δεχθεί επισκέψεις.

—Ο κ. Νίκος Β. Καστρουνής δεν εορτάζει ούτε δέχεται επισκέψεις.

—Ο κ. Νικόλαος Σ. Φαρμακίδης, δικηγόρος, δεν εορτάζει, ούτε δέχεται επισκέψεις.

—Η οικογένεια Νικολάου Αντώνωφ δεν εορτάζει και δεν δέχεται επισκέψεις.

—Ο κ. Νικόλαος Καρύδης του Αντωνίου δεν εορτάζει και δεν δέχεται επισκέψεις.

—Ο κ. Νίκος Σκούρτης, δικηγόρος δεν εορτάζει και δεν δέχεται επισκέψεις.

—Ο κ. Νικόλαος Στ. Παμπάκας δεν θα δεχθεί επισκέψεις για την ονομαστική του γιορτή.

—Ο κ. Νικόλαος Δημητρίου Σεβαστάκης δεν εορτάζει λόγω απουσίας του στο εξωτερικό.

—Ο κ. Νίκος Τριανταφύλλου δεν εορτάζει και ούτε δέχεται επισκέψεις για την ονομαστική του γιορτή.

—Ο κ. Νίκος Τηλιακός, γιατρός, δεν εορτάζει, ούτε δέχεται επισκέψεις για την ονομαστική του γιορτή.

—Ο κ. Νικόλαος Κολάης δεν εορτάζει και δεν δέχεται επισκέψεις για την ονομαστική του γιορτή.

—Ο κ. Νίκος Μαγκαμάς, μηχανικός αυτοκινήτων, δεν εορτάζει και ούτε δέχεται επισκέψεις.

—Ο κ. Νικόλαος Πανηγύρης, δεν θα δεχθεί επισκέψεις για την ονομαστική του γιορτή λόγω απουσίας.

— Ο κ. Νικόλαος Σαμαράς δεν εορτάζει ούτε δέχεται επισκέψεις.

—Ο κ. Νίκος Σ. Γρηγορίου, δεν εορτάζει και δεν δέχεται επισκέψεις.

—Ο κ. Νικόλαος Παπαδόπουλος—Μαχαιριάς δεν εορτάζει, ούτε δέχεται επισκέψεις για την ονομαστική του γιορτή.

—Ο κ. Νίκος Γεωργάκης δεν εορτάζει, ούτε δέχεται επισκέψεις για την ονομαστική του γιορτή.

—Ο κ. Νικόλαος Παυλίδης, παιδίατρος, δεν θα δεχθεί επισκέψεις για την ονομαστική του γιορτή.

—Ο κ. Νικόλαος Λόης δεν εορτάζει, και ούτε δέχεται επισκέψεις για την ονομαστική του γιορτή.

—Ο κ. Νικόλαος Μαλτέζος, Πολιτικός Μηχανικός, δεν εορτάζει, ούτε δέχεται επισκέψεις για την ονομαστική του γιορτή.

— Ο κ. Νικόλαος Παπαγιαννόπουλος, ιατρός, δεν εορτάζει και δεν δέχεται επισκέψεις.

— Ο κ. Νίκος Πυρράκης, δεν εορτάζει και δεν θα δεχθεί επισκέψεις στην ονομαστική του γιορτή.

— Ο κ. Νικόλαος Κουρμαδιάς δεν θα δεχθεί επισκέψεις για την ονομαστική του γιορτή λόγω πένθους.

— Ο κ. Νίκος Σουλούνιας δεν εορτάζει ούτε δέχεται επισκέψεις στην ονομαστική του γιορτή.

— Ο κ. Νίκος Αλεξιάδης, ιατρός, δεν θα δεχθεί επισκέψεις για την ονομαστική του γιορτή.

— Ο κ. Νικόλαος Σκουμιός δεν εορτάζει ούτε δέχεται επισκέψεις.

— Ο κ. Νικόλαος Κρητικός δεν εορτάζει ούτε δέχεται επισκέψεις.

— Ο κ. Νίκος Βογιατζιδάκης δεν εορτάζει ούτε δέχεται επισκέψεις.

— Ο κ. Νικόλαος Δ. Τσίκκης, πρόεδρος Ιαλυσού, δεν εορτάζει ούτε δέχεται επισκέψεις.

— Ο κ. Νικόλαος και η κ. Άννα Σάρλη δεν εορτάζουν ούτε δέχονται επισκέψεις.

— Ο κ. Νίκος Εμμ. ΧΑΡΑΛΑΜΠΗΣ, πλοίαρχος Ε.Ν., δεν εορτάζει και δεν θα δεχθεί για την ονομαστική γιορτή του.

ΠΑΓΚΑΡΠΑΘΙΑΚΟΣ ΣΥΛΛΟΓΟΣ ΡΟΔΟΥ

ΠΡΟΣΚΛΗΣΗ

Με χαρά σας περιμένουμε στο τσάι και το BAZAAR μας που θα γίνει στο ξενοδοχείο «ΚΩΝΣΤΑΝΤΙΝΟΣ», οδός Αμερικής το Σάββατο 7 Δεκεμβρίου 1985 στις 5 το απόγευμα.

Θα έχετε την ευκαιρία να ψωνίσετε από το πλούσιο BAZAAR μας με τα πατροπαράδοτα γλυκά και καρπάθικα κουλούρια.

Τιμή τσαγιού δρχ. 500.

Το Διοικητικό Συμβούλιο

Κλειστά το απόγευμα όλα τα καταστήματα λόγω της εορτής του Αγ. Νικολάου

ΚΛΕΙΣΤΑ εκ παραμείνουν σήμερα το απόγευμα όλα τα εμπορικά καταστήματα, παντοπωλεία, οπωροπωλεία, κρεοπωλεία κλπ. λόγω της γιορτής του Αγίου Νικολάου. Μάλιστα το μεσημέρι τα καταστήματα δεν θα κλείσουν στις 1, αλλά στις 2 λόγω της ημιαργίας.

Η απόφαση για το κλείσιμο των καταστημάτων σήμερα το απόγευμα στηρίζεται στο Β.Δ. της 19—3—1956 βάσει του οποίου στα περισσότερα νησιά της Ελλάδος, εορτάζει ο Άγιος Νικόλαος προστάτης των ναυτικών και έτσι καθιερώθηκε η ημιαργία.

Σύμφωνα με το πρόγραμμα του Κεντρικού Λιμεναρχείου Ρόδου θα γίνει σήμερα στις 10 το πρωί στον ιερό ναό του Αγίου Νικολάου, δοξολογία στην οποία θα χοροστατήσει ο σεβασμιώτατος Μητροπολίτης κ. Σπυρίδων και στις 10.30 θα γίνει η λιτάνευση της ιεράς εικόνας του Αγίου.

Νοσοκόμα κατηγορεί τον φίλον της ότι με μαχαίρι απείλησε να την σφάξει

ΝΟΣΟΚΟΜΑ κατηγορεί τον φίλο της ότι την κτύπησε και πως της έβαλε το μαχαίρι στο λαιμό και την απείλησε ότι θα την σφάξει. Το περιστατικό έγινε προχτές το απόγευμα και μετά από μήνυση που υπέβαλε η νοσοκόμα ο δράστης συνελήφθη και χτες κάθισε στο εδώλιο του κατηγορουμένου.

Όπως κατήγγειλε στην Αστυνομία η Νίκη Τ., 24 χρόνων, που εργάζεται σαν νοσοκόμα, προχτές στις 4.30 το απόγευμα την επισκέφθηκε στο σπίτι της, επί της οδού Λίνδου, ο Δημήτριος Στ. Χατζηστέργου, 30 χρόνων και της είπε ότι ήλθε να πάρει το τηλέφωνο (προφανώς θα ήταν δικό του). Εκείνη του έδωσε μια πέτσα για να το βγάλει και να το πάρει και αυτός τότε άρχισε να κτυπά την συσκευή για να την σπάσει.

Η ΝΟΣΟΚΟΜΑ του είπε να πάρει το τηλέφωνο και να φύγει, γιατί δεν ήθελε να γελάει μαζί τους η πολυκατοικία και τότε την έπιασε από τα χέρια και την κτυπούσε στο ντουλάπι του διαδρόμου. Τελικά ξέφυγε από τα χέρια του και έτρεξε προς την κουζίνα, αλλά από πίσω της έτρεξε και ο Χατζηστέργου. Έπιασε ένα μαχαίρι και της το έβαλε στο λαιμό λέγοντας της ότι θα την σφάξει. Αυτή κάλεσε βοήθεια και ο Χατζηστέργου έφυγε.

Μετά το περιστατικό αυτό η νοσοκόμα έκανε μήνυση, συνελήφθη ο Χατζηστέργου και χτες το μεσημέρι κάθισε στο εδώλιο του Μονομελούς Πλημμελειοδικείου Ρόδου. Έγινε κάποια προσπάθεια από τον πρόεδρο του Δικαστηρίου, μήπως τυχόν συμφιλιωθούν, αλλά η νοσοκόμα δεν δέχτηκε και ζήτησε να δικαστεί. Τελικά ο κατηγορούμενος ζήτησε προθεσμία και αφέθηκε ελεύθερος για να δικασθεί το μεσημέρι της Δευτέρας.

ΔΙΚΗΓΟΡΙΚΟΣ ΣΥΛΛΟΓΟΣ ΡΟΔΟΥ

ΠΡΟΣΚΛΗΣΗ

ΓΕΝΙΚΗΣ ΣΥΝΕΛΕΥΣΕΩΣ

Κατόπιν αποφάσεως του Διοικητικού Συμβουλίου, καλούμεν τα Μέλη του Δικηγορικού Συλλόγου Ρόδου, σε έκτακτη Γενική Συνέλευση την 6ην Δεκεμβρίου 1985, ημέρα Παρασκευή και ώρα 11η π.μ. με θέμα ημερήσιας διατάξεως:

Συζήτηση και λήψη αποφάσεως δια την αναστολήν ή μη της απεργίας.

Ο Πρόεδρος του Δικηγορικού Συλλόγου Ρόδου
ΕΜΜΑΝΟΥΗΛ ΠΑΠΠΟΥ

Στην Ρόδο

PANTON

ΟΛΗ Η ΧΕΙΜΕΡΙΝΗ ΚΟΛΛΕΞΙΟΝ
ΘΑ ΤΗΝ ΒΡΕΙΤΕ ΣΤΗΝ ΜΠΟΥΤΙΚ ΜΑΣ
«DOUBLE D»
ΔΗΜ. ΘΕΜΕΛΗ 73—ΤΗΛ. 32281

'Ανακοίνωση
Η ΤΑΒΕΡΝΑ
PALOMA
ανακοινώνει στην αξιότιμη πελατεία της ότι κατά την χειμερινή περίοδο θα λειτουργεί καθε ΣΑΒΒΑΤΟ και ΚΥΡΙΑΚΗ. Δεχόμαστε συνεστιάσεις, γάμους κλπ. μέχρι και 300 άτομα.
Διαθέτουμε ορχήστρα για κάθε γούστο.
ΛΕΩΦΟΡΟΣ ΚΑΛΛΙΘΕΑΣ 7ον ΧΙΛΙΟΜΕΤΡΟ
ΤΗΛΕΦΩΝΑ 82427 και 30032

ΚΥΠΡΙΑΚΗ ΤΑΒΕΡΝΑ
ο ΜΑΝΤΗΣ
CYPRUS TAVERNA
Η ΕΛΛΗΝΙΚΗ ΚΥΠΡΙΑΚΗ ΓΩΝΙΑ ΡΟΔΟΥ

Ο ΜΑΝΤΗΣ σάς προσφέρει τό πλουσιότερο ελληνικό ΜΕΝΟΥ πού μπορείτε νά φαντασθείτε, μέ τά έκλεκτότερα παραδοσιακά φαγητά τού τόπου μας:

— Σπεσιαλιτέ Ρόδου—Κύπρου—Κρήτης—Σάμου—Χίου—Καρπάθου — Σαντορίνης—Αίγινης—Σπετσών—Μυτιλήνης — Πόρου καί χίλια δυό σπεσιαλιτέ από τόν ελληνικό χώρο.

• Χαρίστε στήν παρέα σας μιά πραγματική ελληνοκυπριακή βραδιά στού ΜΑΝΤΗ τήν Ταβέρνα.

Όσοι θέλουν νά έντυπωσιάσουν τούς καλεσμένους τους έρχονται καί τρώνε τά σπεσιαλιτέ μας.

ΕΛΑΤΕ ΚΑΙ ΣΕΙΣ

Στήν πρώτη καί μοναδική κυπριακή ταβέρνα στή Ρόδο: Στά είκοσι μαγαζιά στά ΚΡΗΤΙΚΑ—Λεωφόρος ΙΑΛΥΣΟΥ 38—Τηλ. 32574.

ΒΑΠΤΙΣΕΙΣ—ΓΑΜΟΙ
ΧΕΙΜΩΝΑ—ΚΑΛΟΚΑΙΡΙ

Το σωστο ουζο



Γιά όσους ξέρουν νὰ πίνουν...

ΟΥΖΟ ΜΑΝΟΥΣΟΣ
τό σωστό οὔζο

Η παραδοση συνεχιζεται