ΙΔΙΟΚΤΗΤΗΣ - ΔΙΕΥΘΥΝΤΗΣ
ΓΕΩΡΓΙΟΣ ΔΙΑΜΑΝΤΙΔΗΣ
ΕΤΟΣ ΙΔΡΥΣΕΩΣ: 1949

# ΠΡΟΟΔΟΣ

Ανεξάρτητος ημερησία πρωϊνή εφημερίς εκδιδομένη εν Ρόδω

ΓΡΑΦΕΙΑ - ΤΥΠΟΓΡΑΦΕΙΑ
ΠΡΩΤΗ ΠΑΡΟΔΟΣ ΚΑΝΑΔΑ
ΤΗΛΕΦΩΝΑ: Συντάξεως 27356, Λογ/ρίου 24539

Αριθμός φύλλου 11.070, τιμή φύλλου δρχ. 20

Σάββατο 7 Δεκεμβρίου 1985

ΣΕ «ΜΥΣΤΙΚΗ» ΣΥΝΕΔΡΙΑΣΗ

## Έχασε το Κ.Κ.Ε. δύο έδρες στα συνοικιακά

### ΤΙΣ ΚΕΡΔΙΣΑΝ ΠΑΣΟΚ ΚΑΙ Ν.Δ.

**ΚΕΚΛΕΙΣΜΕΝΩΝ των θυρών συνεδρίασε χτες η εκλογική επιτροπή των συνοικιακών συμβουλίων του Δήμου Ρόδου για να εκδικάσει τις ενστάσεις που είχαν υποβάλει συνδυασμοί και υποψήφιοι που πήραν μέρος στις εκλογές της 24 Νοεμβρίου.**

● Την «φασιστική ιδέα» κι' αυτή τη φορά είχε ο αντιδήμαρχος κ. Φώτης Κωστόπουλος, ο οποίος —ως συνήθως— παραγνώντας τέτοιου είδους πρωτοβουλίες, καταστρατηγεί βασικές αρχές της Δημοκρατίας και στο τέλος «τα κάνει...μούσκεμα». Έτσι και χτες ο κ. Κωστόπουλος παρέσυρε τα μέλη της εκλογικής επιτροπής να ψηφίσουν, ώστε οι δημοσιογράφοι να μείνουν έξω από την αίθουσα που συνεδρίαζε η εκλογική επιτροπή και ως εκ τούτου να μείνουν μακριά από τις διαδικασίες εκδίκασης των ενστάσεων.

ΟΣΗ καλή προαίρεση κι' αν υπάρχει εκ μέρους μας, δεν μπορούμε να μην χαρακτηρίσουμε την ενέργεια αυτή του κ. Κωστόπουλου και όλης της εκλογικής επιτροπής σαν απαράδεκτη, πού είχε σαν σκοπό να μην γίνουν ανοιχτές διαδικασίες, γιά λόγους που οι ίδιοι γνωρίζουν και πού δημιουργούν σοβαρά και πολλά ερωτηματικά.

ΕΝΩ όλες οι άλλες συνεδριάσεις της εκλογικής επιτροπής ήταν ανοιχτές στους δημοσιογράφους, η χτεσινή που ήταν η τελευταία και η πιό κρίσιμη, ήταν «κλειστή» και μυστική, όταν όλες οι συνεδριάσεις του δημοτικού συμβουλίου για κρίσιμα και σοβαρά θέματα είναι δημόσιες.

Η εκλογική επιτροπή η οποία δεν είναι θεσμοθετημένη, υπήρξε χτες σε σοβαρό αδιέξοδο και εκτέθηκε ανεπανόρθωτα, θέτοντας τις αποφάσεις της σε αμφισβήτηση μια και πάρθηκαν κεκλεισμένων των θυρών.

Σημειώνεται ότι χτες «καπελλώθηκε» και πάλι ο κ. Δήμαρχος, ο οποίος αρχικά είπε στους δημοσιογράφους να καθήσουν στη συνεδρίαση, αλλά η άποψη

ΣΥΝΕΧΕΙΑ ΣΤΗΝ ΣΕΛ. ——6

## Επίθεση από ...αδέσποτα

ΑΔΕΣΠΟΤΑ σκυλιά «τρομοκρατούν» τους κατοίκους του Νιοχωριού. Καταγανακτισμένοι Νιοχωρίτες τηλεφώνησαν χτες στη «Πρόοδο» και διαμαρτυρήθηκαν έντονα για τις αγέλες των αδέσποτων που κυκλοφορούν στη περιοχή και ανέφεραν ότι μια γυναίκα με το μικρό παιδί της κινδύνεψαν από επίθεση των σκύλων. Οι Νιοχωρίτες ζητούν την άμεση επέμβαση των αρμοδίων για την απομάκρυνση των αδεσπότων.

Στη συνεδρίαση της Δευτέρας

## Οι υπάλληλοι ζητούν να ανακαλέσει όσα είπε ο κ. Καραγιάννης

### Διαφορετικά θα υποβάλουν μήνυση

**«Η ΤΕΛΕΥΤΑΙΑ προθεσμία που δίνουμε στον δημοτικό σύμβουλο κ. Μιχάλη Καραγιάννη είναι η συνεδρίαση του δημοτικού συμβουλίου της Δευτέρας. Εάν εκεί—όπως εξάλλου σαφώς αναφέρουμε στην διαμαρτυρία μας—δεν ανακαλέσει ενώπιον του δημοτικού συμβουλίου και εάν δεν κάνει δήλωση στον τοπικό Τύπο, τότε την Τρίτη το πρωί, χωρίς καμιά καθυστέρηση θα προσφύγουμε στην Εισαγγελία μήνυση, ώστε να μας αποδείξει στο Δικαστήριο αυτά που είπε και τα οποία μας θίγουν και μας προσβάλλουν πέρα για πέρα».**

● Τα παραπάνω δήλωσε χτες ο προϊστάμενος του δημοτικού φόρου κ. Δημήτρης Τρυποσκούφης, λέγοντας ότι αφού ο κ. Μ. Καραγιάννης βγήκε «κι από πάνω» αντί να ξεκαθαρίσει τα όσα είπε, οι 27 υπάλληλοι του δημοτικού φόρου που υπογράφουν την διαμαρτυρία από τους 32 (οι πέντε είναι αδειούχοι) θα υποβάλουμε μήνυση και ο καθένας μας πέραν των άλλων, θα ζητήσουμε για ηθική αμοιβή ένα εκατομμύριο δραχμές ο καθένας.

ΣΥΝΕΧΕΙΑ ΣΤΗΝ ΣΕΛ ——8

Αν ταξιδέψουν μετά τις 16 Δεκεμβρίου

## Θα πληρώσουν και την αύξηση όσοι έβγαλαν εισιτήρια με την Ο.Α.

### Από την Δευτέρα οι νέες τιμές

**ΑΠΟ ΤΗΝ ΕΡΧΟΜΕΝΗ Δευτέρα 9 Δεκεμβρίου, πρόκειται να ισχύσουν — όπως έγραψε και χτες η «Πρόοδος»— οι αυξημένες τιμές στα αεροπορικά εισιτήρια της Ολυμπιακής Αεροπορίας. Αυτό ανακοινώθηκε χτες από την Ολυμπιακή, μαζί με τις παρακάτω διευκρινήσεις:**

—Όσοι έβγαλαν εισιτήρια μέχρι τώρα και πρόκειται να ταξιδέψουν μέχρι το βράδυ της 15ης Δεκεμβρίου, δεν πρόκειται να πληρώσουν την διαφορά μετά την αύξηση που επεβλήθηκε.

— Όσοι έβγαλαν εισιτήρια μέχρι τώρα και πρόκειται να ταξιδέψουν μετά τις 16 Δεκεμβρίου, θα πρέπει να προσέλθουν στην Ολυμπιακή Αεροπορία για να πληρώσουν την επιπλέον διαφορά.

ΣΤΟ ΜΕΤΑΞΥ χτες κοινοποιήθηκε και στη Ρόδο η εγκύκλιος της Ολυμπιακής Αεροπορίας με τις αυξημένες τιμές που θα ισχύουν από την ερχόμενη Δευτέρα στις γραμμές εσωτερικού. Οι νέες τιμές έχουν ως εξής:

Ρόδος — Αθήνα — Ρόδος 9.120 δρχ.

Ρόδος — Ηράκλειο — Ρόδος 7.020 δρχ.

Ρόδος — Κάσος — Ρόδος 5.

ΣΥΝΕΧΕΙΑ ΣΤΗΝ ΣΕΛ. ——2

Λόγω της κινήσεως στις γιορτές

## Εκτακτες επιδεωρήσεις στα επιβατηγά πλοία από το Λιμεναρχείο Ρόδου

### Θα παρθούν αυστηρά μέτρα

**ΕΚΤΑΚΤΕΣ επιθεωρήσεις σε όλα τα επιβατηγά πλοία και τα φέρι—μπόουτ, πρόκειται να διενεργηθούν και από το Λιμεναρχείο της Ρόδου, τις μέρες αυτές λόγω της αυξημένης κίνησης που αναμένεται στα σημεία αυτά την περίοδο των εορτών των Χριστουγέννων προς τα νησιά.**

● Όλα τα πλοία θα ελεγχθούν σχολαστικά τόσο από πλευράς ασφαλείας, όσο και από πλευράς ενδιαίτησης και υγιεινής. Εφόσον διαπιστωθούν ελλείψεις θα παρθούν όλα τα μέτρα ώστε αυτές να αποκατασταθούν νωρίς.

ΣΤΙΣ ΟΔΗΓΙΕΣ του Αρχηγείου Λιμενικού τονίζεται η ανάγκη λήψης αυξημένων μέτρων από τους προϊσταμένους των λιμενικών αρχών για την καλύτερη διακίνηση των επιβατών, καθώς επίσης και η σύσταση στους ναυτικούς πράκτορες να μην εκδώσουν υπεράριθμα εισιτήρια.

● Τέλος το κοινό καλείται έγκαιρα να προγραμματίσει τα ταξίδια του, ώστε να μην ταλαιπωρηθεί.

Γ. ΑΧΕΙΜΑΣΤΟΣ ΑΕ
ΑΝΩΝΥΜΟΣ ΤΕΧΝΙΚΗ & ΒΙΟΜΗΧΑΝΙΚΗ ΕΤΑΙΡΕΙΑ
ετοιμο μπετον
σιδηρος μπετον
ΕΓΚΑΤΑΣΤΑΣΕΙΣ: ΡΟΔΟΥ-ΛΙΝΔΟΥ 49 Χλμ. τηλ. 29028-30290

Εποικοδομητική συζήτηση στη Βουλή

# Διάλογος με τα κόμματα για τα Εθνικά ζητήματα

## Δευτή η πρόταση του κ. Παπανδρέου

ΑΘΗΝΑ, 6 (ΑΠΕ).—

Συγκεκριμένες προτάσεις για την αντιμετώπιση προβλημάτων της χώρας και την αναβάθμιση του Κοινοβουλίου με την σύσταση διακομματικών επιτροπών της Βουλής για την τρομοκρατία, την τηλεόραση, την ενημέρωση του ελληνισμού, για τα εθνικά θέματα, για την καθιέρωση συζητήσεων στην Βουλή προ ημερησίας διατάξεως, έκανε σήμερα ο πρωθυπουργός κ. Ανδρέας Παπανδρέου σε βαρύνουσας πολιτικής σημασίας ομιλία του στην Βουλή, ενώ παράλληλα ζήτησε—και έγινε κατ' αρχήν δεκτή από τον πρόεδρο της Ν. Δ. κ. Μητσοτάκη—την ανάπτυξη του διαλόγου σε τα μείζονα προβλήματα και κυρίως τα εθνικά ζητήματα.

Προσέθλιβε ο κ. Παπανδρέου τόνισε ότι τα οικονομικά μέτρα της Κυβέρνησης αποτελούν την μοναδική διέξοδο από την κρίση της ελληνικής οικονομίας, οφειλόμενη στα χρόνια διαρθρωτικά της προβλήματα, ενώ ταυτόχρονα να ξεκαθάρισε τις κυβερνητικές θέσεις για όλο το πλέγμα των εθνικών προβλημάτων της χώρας, με ιδιαίτερη έμφαση στο Κυπριακό πρόβλημα.

Ο πρωθυπουργός κ. Ανδρέας Παπανδρέου στην ομιλία του στην σημερινή κρίσιμη για το Εθνος όπως τη χαρακτήρισε συζήτηση προ ημερησίας διατάξεως στην Βουλή, επισήμανε ότι αν οι πολιτικές και κοινωνικές συγκρούσεις πάρουν μεγάλη ένταση, τότε «δεν μπορώ να αποκλείσω ότι εκείνοι που επιβουλεύονται τους θεσμούς—μέσα και έξω από την χώρα, και υπάρχουν—δεν θα δημιουργήσουν προβλήματα για τους δημοκρατικούς θεσμούς» και ζήτησε διάλογο με όλες τις κοινωνικές και δημοκρατικές δυνάμεις, πέρα από ταξικές, πολιτικές διαφορές, ώστε να συμβάλλουμε στο στερέωμα των θεσμών.

Ο κ. Παπανδρέου στάθηκε ιδιαίτερα στα θετικά για την χώρα μας αποτελέσματα της Συνόδου Κορυφής της ΕΟΚ στο Λουξεμβούργο, τονίζοντας ότι υπογράψαμε την συνθήκη του Λουξεμβούργου, αλλά πήραμε ως αντάλλαγμα την αρχή της σύγκλισης των οικονομιών και των βιοτικών επιπέδων.

### Ο κ. ΜΗΤΣΟΤΑΚΗΣ

Σε «ήπιο τόνο» κινήθηκε κατά το μεγαλύτερο μέρος της ομιλίας του, ο αρχηγός της αξιωματικής αντιπολίτευσης κ. Κ. Μητσοτάκης, ο οποίος συμφώνησε στις προτάσεις του κ. Πρωθυπουργού, σε ορισμένες απολύτως και σε άλλες υπό όρους.

Στο θέμα εκείνο που ο πρόεδρος της Ν. Δ. κατέκρινε περισσότερο την Κυβέρνηση, ήταν το θέμα της διεξαγωγής των τε

ΣΥΝΕΧΕΙΑ ΣΤΗΝ ΣΕΛ. ——6

Σχηματίστηκαν τεράστιες ουρές

## Ολοι έσπευσαν χτες στον ΟΤΕ για να μη χάσουν το τηλέφωνο

### Την Δευτέρα λήγει η προθεσμία

**ΕΚΑΤΟΝΤΑΔΕΣ Ροδίτες έσπευσαν χτες πρωί—πρωί στον ΟΤΕ για να εξοφλήσουν τους λογαριασμούς τους, ύστερα από την απειλή ότι αν δεν πληρώσουν μέχρι την Δευτέρα, θα τους κόψουν τα τηλέφωνα!**

● Το αποτέλεσμα ήταν να δημιουργηθούν τεράστιες ουρές και οι υπάλληλοι να μην ...προλαβαίνουν να εξοφλούν τους λογαριασμούς. Πάντως χτες ασφαλώς και δεν εξόφλησαν τους λογαριασμούς τους οι 9.000 Ροδίτες, ο πότε θεωρείται βέβαιο ότι η προσέλευση θα συνεχιστεί και την Δευτέρα, δεδομένου ότι μεσολαβεί το σαββατοκύριακο που οι υπηρεσίες είναι κλειστές.

ΕΠΙΣΗΜΑΙΝΕΤΑΙ ότι είναι η πρώτη φορά που ο ΟΤΕ «αναγκάζεται» να προειδοποιήσει τους συνδρομητές για την υποχρέωσή τους αυτή, αλλά φαίνεται ότι—εκτός από τους άλλους λόγους—ο αριθμός των «παταξήδων» είναι μεγάλος και οπωσδήποτε τώρα ο Οργανισμός έχει σοβαρές οικονομικές ανάγκες.

● Πάντως—όπως έγινε γνωστό—ο ΟΤΕ της Ρόδου είναι αποφασισμένος να εφαρμόσει πάραυτα την απόφασή του για το κόψιμο των τηλεφώνων, όσων δεν σπεύσουν μέχρι μεθαύριο να εξοφλήσουν τους καθυστερημένους λογαριασμούς τους.

Μετά την επιστολή Τσακίρη

## Θέμα «θεάτρου» απασχολεί τώρα τον Δήμο Ρόδου

### Θα δοθεί απάντηση;

**«ΑΣΤΕΙΑ» χαρακτήρισε τα όσα γράφει στην επιστολή του για το δημοτικό θέατρο ο ηθοποιός κ. Παν. Τσακίρης, η αντιδήμαρχος κ. Λίτσα Φμαράκη, εκφράζοντας τις προσωπικές της απόψεις για το θέμα αυτό.**

Η κ. Φμαράκη συγκεκριμένα ερωτηθείσα χτες από συντάκτη της «Προόδου», για τα όσα αναφέρει στην επιστολή του ο κ. Τσακίρης, δήλωσε ενώπιον δημοσιογράφων και δημοτικών συμβούλων τα εξής:

«Τα όσα αναγράφονται στην επιστολή του κ. Τσακίρη, είναι ασεβή και με αφήνουν κατάπληκτη. Δεν πρόκειται να κατέβω στο επίπεδο αυτό.

Ειλικρινά λυπάμαι και απορώ για τα όσα γράφτηκαν.

Για τα συγκεκριμένα σημεία του κειμένου της επιστολής του κ. Τσακίρη δεν είμαι εγώ αρμόδια να απαντήσω και να σχολιάσω. Για τον σκοπό αυτό θα συνεδριάσει το διοικητικό συμβούλιο του δημοτικού θεάτρου και θα αποφασίσει ανάλογα, εάν θα απαντήσει και ποια θα είναι η απάντηση».

ΟΠΩΣ ΕΓΙΝΕ γνωστό θα συνεδριάσει το δ.σ. του δημοτ. θεάτρου για να ασχοληθεί με την υπόθεση αυτή.

Μια περίεργη κλοπή

## Βούτηξαν από την τσέπη γιατρού 80.000 δραχμές

### Μετείχε επιτροπής του ΙΚΑ

**ΜΙΑ ΠΕΡΙΕΡΓΗ κλοπή συνέβη προχτές στο ΙΚΑ. Γιατρός και μέλος της δευτεροβάθμιας υγειονομικής επιτροπής έχασε μέσα από το σακάκι του 80.000 δρχ. χωρίς να το καταλάβει. Το περιστατικό αναφέρθη και στο Τμήμα Ασφαλείας Ρόδου.**

Ο Αθηναίος γιατρός κ. Δεμερτζής, είχε στην εσωτερική τσέπη του σακακιού του 80.000 δρχ. Ηλθε από την Αθήνα προκειμένου να παραστεί στις συνεδριάσεις της δευτεροβάθμιας υγειονομικής επιτροπής στην οποία μετέχει σαν πρόεδρος. Σε μια στιγμή έβγαλε το σακάκι του και το αφησε στην καρέκλα και κάπου πήγε. Οταν επέστρεψε, διαπίστωσε ότι από την τσέπη του έλειπαν τα χιλιάρικα.

ΣΤΟ Τμήμα Ασφαλείας ο κ. Δεμερτζής ανέφερε το περιστατικό. Εβαια, υπάρχει αβεβαιότητα κατά πόσο έχασε τα χρήματα του μέσα στο ΙΚΑ η μήπως κάπου αλλού και απλώς διαπίστωσε ότι τα έχασε, ενώ βρισκόταν στην αίθουσα της συνεδρίασης. Πάντως το περιστατικό διαδόθηκε ευρέως μεταξύ των γιατρών και του υπόλοιπου προσωπικού του ιδρύματος.

Μετά τα πρόσφατα γεγονότα

## Σοβαρές εξελίξεις αναμένονται στο Εργατικό Κέντρο

### Θα γίνουν κινητοποιήσεις

**ΣΟΒΑΡΕΣ εξελίξεις αναμένονται να σημειωθούν στην διοίκηση του Εργατικού Κέντρου Ρόδου μετά τον διορισμό νέας διοίκησης στην ΓΣΕΕ ύστερα από δικαστική απόφαση. Ηδη χτες οι πέντε συνδικαλιστές της ΕΣΑΚ-Σ και μέλη της διοίκησης του ΕΚΡ ζήτησαν έκτακτη συγκληση του συμβουλίου προκειμένου να συζητηθεί το θέμα που δημιουργήθηκε.**

Εν τω μεταξύ η ΕΣΑΚ-Σ και τα σωματεία που ελέγχει, φέρονται αποφασισμένα να κάνουν κινητοποιήσεις. Ηδη η πρωτη έγινε προχτές με την τηλεκατοφορία, ενώ αναμένονται και άλλου είδους διαμαρτυρίες τις προσεχείς μέρες. Επίσης από στελέχη της ΕΣΑΚ-Σ έγινε γνωστό ότι συνδικαλιστές της ΠΑΣΚΕ αποχώρησαν από την συνδικαλιστική τους παράταξη και προχωρησαν στην παράταξη που ελέγχει το ΚΚΕ.

ΟΙ ΣΥΝΔΙΚΑΛΙΣΤΕΣ παντως, αλλά ιδιαίτερα οι εργαζόμενοι, δεν αντιλαμβάνονται την πολιτική που κάνει ο πρόεδρος του Εργατικού Κέντρου κ. Βασίλης Καμενάκης. Στην αρχή ηπιε το μέρος των διαγραμμένων συνδικαλιστών της ΠΑΣΚΕ, στη συνε-

ΣΥΝΕΧΕΙΑ ΣΤΗΝ ΣΕΛ. ——6

Με μέση αύξηση 19,3ο)ο

## Αυξάνονται από αύριο και οι τιμές φαρμάκων

### Θα ισχύσουν για ένα χρόνο

Νέες τιμές θα ισχύουν για τα φάρμακα από αύριο Κυριακή σύμφωνα με το δελτίο τιμών φαρμάκων που εδίδωσε το υπουργείο Εμπορίου.

Οι τιμές αυτές που παρουσιάζουν μια μέση σταθμική αύξηση (1,3ο)ο—17,9ο)ο για τα παραγόμενα και 25ο)ο για τα εισαγόμενα) καθορίστηκαν μετά από ομόφωνη εισήγηση της Επιτροπής τιμών Φαρμάκων στην οποία μετέχουν μεταξύ άλλων και εκπρόσωποι της ΓΣΕΕ, των Φαρμακοποιών, του Σώματος Ορκωτών Λογιστών, του ΙΚΑ και του Εθνικού Οργανισμού Φαρμάκων.

Η αναπροσαρμογή των τιμών των φαρμάκων, γίνεται όπως είναι γνωστό, μιά φορά το χρόνο και καθορίζεται από τις διάφορες ποιήσεις των επί μέρους συντελεστών κόστους, τόσο αυτών που

ΣΥΝΕΧΕΙΑ ΣΤΗΝ ΣΕλ. ——7

## Ανατροπή μοτοσυκλέτας

Μοτοσικλέτα από άγνωστη αιτία ανατράπηκε και έπεσε στο δρόμο με αποτέλεσμα να τραυματισθεί σοβαρά ο οδηγός. Πρόκειται για τον Γεώργιο Αλαβάνο, 41 χρόνων, από την Κω που χτες στις 2.15 τα μεσημέρωματα ενώ οδηγούσε την ΑΥ 58 μοτοσικλέτα του και βρισκόταν στην οδό Καπιδιστρίου έπαθε το ατύχημα. Ο Αλαβάνος νοσηλεύεται στο νοσοκομείο της Ρόδου ενώ ανακρίσεις κάνει το Τμήμα Τροχαίας Ρόδου.

ΑΠΟ ΤΗΝ ΕΠΙΤΡΟΠΗ ΚΡΙΣΕΩΣ

## Αναγνωρίστηκαν 72 Δωδεκανήσιοι αντιστασιακοί

### ΓΙΑ' ΤΗΝ ΔΡΑΣΗ ΤΟΥΣ ΣΤΗ ΚΑΤΟΧΗ

**ΕΒΔΟΜΗΝΤΑ δύο Δωδεκανήσιους αναγνώρισε σαν αγωνιστές η Πρωτοβάθμια Επιτροπή Κρίσεως Αγωνιστών Εθνικής Αντίστασης. Οι αντιστασιακοί υπήρξαν μέλη εθνικών ανταρτικών ομάδων, εθνικών οργανώσεων πληροφοριών και δολιοφθοράς, εθνικών οργανώσεων εσωτερικού, με μονωμένα άτομα και άτομα που υπηρέτησαν στις Ενοπλες Δυνάμεις της Μέσης Ανατολής.**

● Τα ονόματα των αναγνωρισθέντων αντιστασιακών είναι τα εξής:

Κεφαλάκης Θεμιστοκλής
Καλλιγά Ελένη
Χατζηκωνσταντής Γεώργιος
Παπαδόπουλος Σάββας
Παγκάς Εμμανουήλ
Μπάρδος Γεώργιος
Κυρμιχάλης Γεώργιος
Παγκας ή Παγκαδάκης Κυρ.
Παπαθωμάς Μιχαήλ
Λουτζίδης Μιχαήλ
Χονδρός Βασίλειος
Μαγιάφης Κων)νος
Σαρίνας Σταύρος
Κόκκινος Ιωάννης
Αποστόλου Ιωάννης
Κυζάλας Παρασκευάς
Τσακρίρος Ιωάννης
Σμαλιός Παρθένιος
Στέργου Εμμανουήλ
Κώστογλου Μιχαήλ
Τσατταλιός Ιωάννης
Ξανθού Ζαφειρία
Τσακίρης Θεοχάρης
Παπαδόπουλος Παναγιώτης
Βορδόχειλας Γεώργιος
Πιζάνιας Νικόλαος
Ευσταθίου Μάρκος
Τσιρώνης Αθανάσιος
Πίκος Παντελής
Στούππος Εμμανουήλ
Βενιζέλος Ευάγγελος
Λαός Γεώργιος
Λαός Ιωάννης
Φλεβάρης Ιωάννης
Πελέλας Μερκούριος
Διακομανώλης Παπακλήμης
Μαλανδρής Ιωάννης
Γιαννίκος Ιωάννης
Σκιαθίτης Μιχαήλ
Κρητικός Σακελλάριος

ΣΥΝΕΧΕΙΑ ΣΤΗΝ ΣΕΛ. ——3

Υστερα από 75 ημέρες

## Εληξε από χτες η απεργία των δικηγόρων μας

### 45 ψήφοι υπέρ και 44 κατά

**ΜΕ ΜΙΑ ΨΗΦΟ διαφορά οι δικηγόροι της Ρόδου αποφάσισαν να αναστείλουν την αποχή τους από τα Δικαστήρια και τις άλλες δραστηριότητές τους. Με 45 υπέρ και 44 κατά τα μέλη τού Δικηγορικού Συλλόγου Ρόδου, αποφάσισαν να επανέλθουν στις δραστηριότητές τους. Στη ψηφοφορία ένας δικηγόρος ψήφισε λευκό. (Ηταν ο κ. Νίκος Σκούρτος).**

● Η γενική συνέλευση των δικηγόρων άρχισε στις 11 το πρωί. Γενική εισήγηση από το διοικητικό συμβούλιο του Συλλόγου δεν υπήρξε. Μίλησαν αρκετοί δικηγόροι εκφράζοντας και τις δύο απόψεις. Της συνέχισης της αποχής και της διακοπής. Οι ομιλητές αναφέρθηκαν επί μακρόν στα επιχειρήματά τους και τελικά η συνεδρίαση τελείωσε στις 3 το απόγευμα με την ψηφοφορία, που είχε το παραπάνω αποτέλεσμα.

ΧΤΕΣ το πρωί πολλοί δικηγόροι υποστήριξαν να συνεχισθεί η απεργία. Και αυτό γιατί και οι συνάδελφοί τους στην Α-

ΣΥΝΕΧΕΙΑ ΣΤΗΝ ΣΕΛ. ——3

Και στη νέα συνέλευσή τους

## Οι ξενοδόχοι ζητούν μετατροπή των τιμών σε ξένο συνάλλαγμα

### Νέο «τέλεξ» στους πράκτορες

**ΤΗ ΣΚΛΗΡΗ γραμμή επέλεξαν τελικά οι ξενοδόχοι σχετικά με την αναμόρφωση των συμβολαίων για το 1986. Κατά την προχθεσινή σύσκεψη της ολομέλειας της ΠΟΞ αποφασίσθηκε η αποστολή τηλεγραφημάτων στα οποία επιμένουν ότι στην περίπτωση που η διολίσθηση της δρχ. συνεχισθεί θα εφαρμόζεται η μετατροπή των τιμών σε συνάλλαγμα.**

● Συγκεκριμένα και μετά από πολύωρη σύσκεψη αποφασίσθηκε από την πλειοψηφία της ολομέλειας του Δ. Σ. της ΠΟΞ αποστολή στους tour operators του πιό κάτω τηλεγραφήματος.

«Σε συνέχεια προηγουμένων Τέλεξ μας θέλουμε να σας γνωρίσουμε και τα ακόλουθα:

α) Οπως και θα έχετε άλλωστε πληροφορηθεί η ισοτιμία της δραχμής προς τα λοιπά νομίσματα δεν έχει αλλάξει καθόλου από 14)10)85 μέχρι σήμερα.

β) Ελπίζουμε ότι και εσείς θα πιστεύετε ότι εμείς ούτε επιθυμούμε, ούτε θέλουμε να δούμε το Εθνικό μας νόμισμα να υποτιμηθεί ή να διολισθήσει για να

ΣΥΝΕΧΕΙΑ ΣΤΗΝ ΣΕΛ. ——7

## Αλλαγές στα δρομολόγια

ΑΛΛΑΓΕΣ θα γίνουν στα δρομολόγια του «Αλκαίος» λόγω των εορτών των Χριστουγέννων και του Νέου Ετους. Το υπουργείο Εμπορικής Ναυτιλίας ενέκρινε συγκεκριμένα τις παρακάτω μεταβολές:

Τετάρτη 25)1)85: Ανεκτέλεστο.

Δευτέρα 30)12)85: Από Πειραιά ώρα 13.00 για Πάτμο, Κάλυμνο, Κω, Ρόδο.

Πέμπτη 2)1)86: Από Ρόδο ώρα 12.00 για Κω, Κάλυμνο, Λέρο, Πάτμο, Πειραιά.

Τετάρτη 1)1)86: ανεκτέλεστο.

ενα και περιποιημένο




Ούζο ΦΩΚΙΑΛΗ.
Περιποιημένο στην απόσταξη, το άρωμα και τη γεύση του. Με το μεζέ που αγαπάτε.

OYZO
fokiali
ροδίτικο
και περιποιημένο



## ΑΝΘΗ ΓΚΙΝΟΥ - ΛΙΣΓΟΥ

ΑΙΣΘΗΤΙΚΟΣ

— Αισθητική προσώπου — καθαρισμός —πίλινγκ—καθιοδερμία
— Αισθητική σώματος—αδυνάτισμα — μασσάζ—αποτρίχωση—χαλάρωση—σάουνα.

ΓΩΝΙΑ ΠΕΛΟΠΟΝΝΗΣΟΥ 25—27 και ΑΓΙΑΣ ΑΝΑΣΤΑΣΙΑΣ (εγγύς Σταδίου) τηλ. 34972

ΡΟΔΟΣ


### Οι αιτήσεις για τους αγωνιστές

Από την Πρωτοβάθμια Επιτροπή Κρίσεως Αγωνιστών Εθνικής Αντίστασης, υπενθυμίζεται ότι η προθεσμία υποβολής αιτήσεων και δικαιολογητικών για την αναγνώριση της ιδιότητας του Αγωνιστή Εθνικής Αντίστασης λήγει στις 31—12—85.

### Θα πληρώσουν την αύξηση

ΑΠΟ ΤΗΝ 1η ΣΕΛΙΔΑ

760 δρχ.
Ρόδος — Κως — Ρόδος 4.420 δρχ.
Ρόδος — Λέρος — Ρόδος 6.340 δρχ.
Ρόδος — Θεσσαλονίκη — Ρόδος 13.840 δρχ.

## ΑΠΩΛΕΙΑ

ΑΠΩΛΕΣΘΗ σκύλος χρώματος μαύρου, ράτσας γκέκα αρσενικός στην περιοχή Πρασονήσι Κάττα βιάς. Ο ευρών παρακαλείται να τηλεφωνήσει στο 29500 και αμοιφθείται.

## ΑΠΩΛΕΙΑ

ΧΑΘΗΚΕ πορτοφόλι χρώματος καφέ που περιείχε 10.000 δραχμές, κλειδιά και διάφορα έγγραφα στην περιοχή της Νέας Αγοράς. Παρακαλείται όποιος το βρεί να τηλεφωνήσει στο 32072 και 29057 και θα αμοιφθεί.

### ΤΟ ΠΡΑΤΗΡΙΟ ΒΕΝΖΙΝΗΣ

Σήμερα διανυκτερεύει το πρατήριο βενζίνης της SHIELL του κ. Αθανασίου Σταυριανάκη, στο σταθμό ταξί. Τηλ. 27676.

ΠΟΛΙΤΙΣΤΙΚΟΣ ΟΡΓΑΝΙΣΜΟΣ ΔΗΜΟΥ ΡΟΔΟΥ

ΠΑΙΔΙΚΟΣ ΚΙΝΗΜΑΤΟΓΡΑΦΟΣ
Κινηματοθέατρο

## ΔΗΜΟΤΙΚΟ

ΠΑΠΟΥΤΣΟΜΕΝΟΣ ΓΑΤΟΣ ΣΕΡΙΦΗΣ ΦΑΡ ΟΥΕΣΤ

Η πιό τρελλή δημιουργία

Κυριακή 8—12—1985

ΩΡΑ 11 π.μ.

ΔΡΑΧΜΕΣ 50


ΠΝΕΥΜΑΤΟΘΕΡΑΠΕΥΤΡΙΑ
ΨΥΧΟΕΡΕΥΝΗΤΡΙΑ



## ΓΩΓΩ ΛΥΚΟΠΑΝΤΗ

Διπλωματούχος της Παγκοσμίου Ομοσπονδίας Θεραπευτών Αγγλίας και μέλος του Κέντρου Ψυχικών Ερευνών Λονδίνου και της Π.Ψ.Κ.Ε.Ε. δέχεται στό γραφείο της, τηλ 26-031 στήν όδό Γρηγορίου Ε' και Δενδρινού Γωνία άρ. 1 Έπτά Βαγιές.

Καί σάς περιμένει νά σάς καταπλήξει μέ τίς καταπληκτικές της δυνατότητες σέ όποιονδήποτε θέμα σάς άπασχολεί έπαγγελματικό, αίσθηματικό, οικογενειακό κλπ.


## ΤΗΛΕΟΡΑΣΗ ΣΗΜΕΡΑ

**Ε.Ρ.Τ. 1**

1.00 ΠΟΛΙΤΕΙΕΣ
1.50 ΤΟ ΘΑΥΜΑΣΙΟ ΤΑΞΙΔΙ ΤΟΥ ΝΙΛΣ ΧΟΛΓΚΕΡΣΟΝ
2.15 ΕΙΔΗΣΕΙΣ
2.25 Ο ΓΙΟΧΑΝ, Ο ΒΙΛΙ ΚΑΙ ΤΑ ΣΤΡΑΜΦΑΚΙΑ
2.50 Ο ΕΠΙΘΕΩΡΗΤΗΣ ΣΑΪΝΗΣ
Παιδική σειρά γαλλικής παραγωγής
3.20 ΞΕΝΗ ΤΑΙΝΙΑ
4.50 ΑΘΛΗΤΙΚΕΣ ΣΥΝΑΝΤΗΣΕΙΣ
6.30 ΕΙΔΗΣΕΙΣ
7.00 ΑΠΙΣΤΕΥΤΑ ΚΑΙ ΟΜΩΣ ΑΛΗΘΙΝΑ
7.30 ΑΚΟΛΟΥΘΩΝΤΑΣ ΤΟ ΜΥΘΟ ΤΗΣ ΠΟΛΗΣ
8.05 ΕΞΕΓΕΡΣΗ ΣΤΑ ΧΡΥΣΩΡΥΧΕΙΑ ΤΟΥ ΜΠΑΛΑΡΑΤ
9.00 ΕΙΔΗΣΕΙΣ
9.45 ΟΙ ΠΑΛΙΟΙ ΜΑΣ ΦΙΛΟΙ
10.40 Ο ΕΠΙΘΕΩΡΗΤΗΣ ΜΠΕΡΖΕΡΑΚ
Αστυνομική σειρά αγγλικής παραγωγής
11.45 ΜΟΥΣΙΚΟ ΠΡΟΓΡΑΜΜΑ
12.00 ΕΙΔΗΣΕΙΣ
00.10 Η ΤΑΙΝΙΑ ΤΟΥ ΣΑΒΒΑΤΟΒΡΑΔΟΥ

**Ε.Ρ.Τ. 2**

2.00 ΕΙΔΗΣΕΙΣ
2.15 ΑΘΛΗΤΙΚΟΙ ΠΑΛΜΟΙ
Έκπομπή μέ θέματα άπό τήν άθλητική έπικαιρότητα.
3.45 Η ΛΑΜΨΗ ΤΩΝ ΑΣΤΡΩΝ
Έλληνική σειρά είκοσι έξι έπεισοδίων
5.05 ΦΡΑΓΚΟΛ ΡΟΚ
5.30 Η ΣΟΥΠΕΡ ΓΙΑΓΙΑ
6.00 ΕΙΔΗΣΕΙΣ
6.15 ΜΟΥΣΙΚΟ ΚΑΛΕΙΔΟΣΚΟΠΙΟ
7.00 Η ΙΣΤΟΡΙΑ ΤΗΣ ΤΗΛΕΟΡΑΣΗΣ
Σειρά δεκατριών ωριαίων έκπομπών
8.00 Η ΕΡΤ - 2 ΣΤΗ ΒΟΥΛΗ
9.30 ΕΙΔΗΣΕΙΣ
10.20 ΕΛΛΗΝΙΚΗ ΤΑΙΝΙΑ «Μοντέρνα Σταχτοπούτα»
12.00 ΕΙΔΗΣΕΙΣ
00.10 ΚΙΝΗΜΑΤΟΓΡΑΦΟΣ ΜΕΤΑ ΤΑ ΜΕΣΑΝΥΧΤΑ


Σκανδιναβία

Τακτικές πτήσεις γιά: ΚΟΠΕΓΧΑΓΗ ΣΤΟΚΧΟΛΜΗ ΕΛΣΙΝΚΙ

Ρωτήστε σήμερα τόν ταξιδιωτικό σας πράκτορα ή τήν

AUSTRIAN AIRLINES

Ρόδος, γενικός πράκτορας «ΖΑΝΕΤΟΣ», τηλ. 20832

ΘΕΡΜΟΠΟΜΠΟΙ - ΝΟΡΒΗΓΙΑΣ

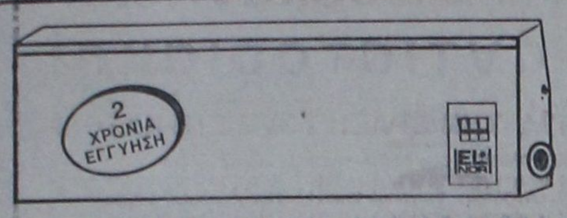


ΥΠΕΡΕΧΟΥΝ ΔΙΟΤΙ

1)ΕΧΟΥΝ ΧΑΜΗΛΟ ΚΟΣΤΟΣ ΑΓΟΡΑΣ ΚΑΙ ΧΑΜΗΛΟΤΕΡΟ ΚΟΣΤΟΣ ΚΑΤΑΝΑΛΩΣΗΣ
2)ΔΕΝ ΞΗΡΑΙΝΟΥΝ ΤΟΝ ΑΕΡΑ ΚΑΙ ΔΙΑΤΗΡΟΥΝ ΥΓΕΙΙΝΗ ΤΗΝ ΑΤΜΟΣΦΑΙΡΑ
3)ΔΕΝ ΧΡΕΙΑΖΕΤΑΙ ΙΔΙΑΙΤΕΡΗ ΕΓΚΑΤΑΣΤΑΣΗ ΣΚΑΨΙΜΑΤΑ Κ.Τ.Λ.
4)ΜΠΟΡΕΙΤΕ ΝΑ ΘΕΡΜΑΝΕΤΕ ΑΝΕΞΑΡΤΗΤΑ ΟΠΟΙΟ ΧΩΡΟ ΚΑΙ ΟΠΟΤΕ ΘΕΛΕΤΕ
5)ΟΜΟΙΟΜΟΡΦΗ ΘΕΡΜΑΝΣΗ ΓΙΑΤΙ ΚΥΡΙΑ ΑΚΤΙΝΙΒΟΛΟΥΝ ΣΤΟ ΧΩΡΟ ΘΕΡΜΑΙΝΟΝΤΑΣ ΤΑ ΑΝΤΙΚΕΙΜΕΝΑ ΚΑΙ ΤΟΥΣ ΑΝΘΡΩΠΟΥΣ
6)ΠΕΡΝΕΤΕ ΤΑ ΣΩΜΑΤΑ ΤΟ ΠΡΩΙ ΚΑΙ ΤΟ ΑΠΟΓΕΥΜΑ ΕΧΕΤΕ ΘΕΡΜΑΝΣΗ

ΜΕΛΕΤΗ & ΕΓΚΑΤΑΣΤΑΣΗ ΔΩΡΕΑΝ

Ν. ΚΑΜΠΟΥΡΑΚΗΣ - Μ. ΦΛΑΓΓΟΣ
ΑΓΙΑΣ ΑΝΑΣΤΑΣΙΑΣ 9 Τηλ. 31320-20859

Οταν... μιλάμε για πίτσα
Οταν... μιλάμε για σπαγγέττι

LA PIZZAGIO

ΤΗΛΕΦΩΝΑ 25581—30823

FOTO VIDEO B SCOPE

ΦΩΤΟ—ΒΙΝΤΕΟ—ΣΚΟΠ

— Φωτογραφείστε—βιντεοσκοπείστε τίς χαρούμενες σας στιγμές μέ τό τέλεια έξοπλισμένο συνεργείο μας.
— Σέ μάς θά βρείτε συνέπεια καί άμεση έξυπηρέτηση.
— Κάντε τον ίδανικότερο συνδυασμό ποιότητας καί τιμής.

ΒΙΝΤΕΟΣΚΟΠΟΥΜΕ ΣΕ VHS ΚΑΙ ΒΕΤΑ
χωρίς άντιγραφές

ΠΑΝ. ΧΑΛΚΙΤΟΥ

ΑΓ. ΛΑΥΡΑΣ 58—τηλ. 32341—21650


ΧΕΙΜΕΡΙΝΟΣ ΚΙΝΗΜ)ΓΡΑΦΟΣ

## «ΠΑΛΛΑΣ»

ΠΡΟΓΡΑΜΜΑΤΑ

5.30—7.30, 7.30—9.30
καί 9.30—11.30

ΣΗΜΕΡΑ

Μία ιστορία γεμάτη μουσικοχορευτικό υπερθέαμα στα παρασκήνια των κέντρων αεροβικής γυμναστικής. Μία ταινία για την νεολαία και για όσους αγαπούν την μουσική και τον χορό.

ΠΕΡΦΕΚΤ (ΤΕΛΕΙΟΣ)

Με τον ασυναγώνιστο

ΤΖΩΝ ΤΡΑΒΟΛΤΑ
ΤΖΕΜΥ ΛΗ ΚΕΡΤΗΣ

ΧΕΙΜΕΡΙΝΟΣ ΚΙΝΗΜ)ΓΡΑΦΟΣ

## «ΤΙΤΑΝΙΑ»

ΕΝΤΕΛΩΣ ΑΝΑΝΕΩΜΕΝΟΣ

Τηλέφωνο 25876

ΠΡΟΓΡΑΜΜΑΤΑ
5.30—7.30, 7.30—9.30
καί 9.30—11.30

ΣΗΜΕΡΑ

«Όσα δεν τολμήσατε στις δικές σας σχολικές εκδρομές». Μετά το «Θηλυκό Θηριοτροφείο», ο ΝΙΚΟΣ ΖΕΡΒΟΣ επιστρέφει με ένα, δύο, τρία, πολλά θηριοτροφεία.

ΘΗΡΙΟΤΡΟΦΕΙΟ ΑΡΡΕΝΩΝ ΕΝΑΝΤΙΟΝ ΘΗΛΕΩΝ
Πρωταγωνιστούν
ΤΑΚΗΣ ΧΡΥΣΙΚΑΚΟΣ
ΛΙΛΑ ΚΑΦΑΝΤΑΡΗ
ΤΖΩΝΗΣ ΘΕΟΔΩΡΙΔΗΣ
ΤΕΤΑ ΚΩΝΣΤΑΝΤΑ
και ο ΤΖΩΝΗ ΒΑΒΟΥΡΑΣ
Εγχρωμο—Κατάλληλο
Μιά κουφή ελληνική κωμωδία.
ΜΗ ΤΗ ΧΑΣΕΤΕ

ΧΕΙΜΕΡΙΝΟΣ ΚΙΝΗΜ)ΓΡΑΦΟΣ

## «ΔΗΜΟΤΙΚΟΝ»

Τηλέφωνο 28823

ΠΡΟΓΡΑΜΜΑΤΑ

5.30—7.30, 7.30—9.30
καί 9.30—11.30

ΣΗΜΕΡΑ

Μία ταινία από τον φημισμένο σκηνοθέτη «ΦΙΛΙΠ ΝΤΕ ΜΠΡΟΚΑ». Μία γυναίκα μόνη στην εποχή του εμφυλίου πολέμου της Αμερικής, διχασμένη από τα πάθη της και τα μίση των ανδρών που την αγάπησαν.

ΛΟΥΪΖΙΑΝ

Η ταινία που θα σας θυμίσει το «ΟΣΑ ΠΑΙΡΝΕΙ Ο ΑΝΕΜΟΣ»
Πρωταγωνιστούν
ΜΑΡΓΚΟΤ ΚΙΝΤΕΡ
ΙΑΝ ΤΣΑΡΛΕΣΟΝ
και την ΑΝΤΡΕΑ ΦΕΡΕΟΛ
Εγχρωμο—Κατάλληλο

ΧΕΙΜΕΡΙΝΟΣ ΚΙΝΗΜ)ΓΡΑΦΟΣ

## «ΟΛΥΜΠΙΑ»

ΠΡΟΓΡΑΜΜΑΤΑ

5.30—7.30, 7.30—9.30
καί 9.30—11.30

ΣΗΜΕΡΑ

Σήμερα μία απολαυστική ταινία. Μία ταινία σπέσιαλ. Μία ταινία αμερικανικής παραγωγής 1985, πλαισιωμένη με τις ώραιότερες σεξοβόμβες της αμερικανικής οθόνης. Απολαυστική, πικάντικη, δροσερή.

ΕΡΩΤΙΚΗ ΠΡΟΚΛΗΣΗ

Πρωταγωνιστούν

ΤΑΝΙΑ ΜΠΟΥΣΕΛΙΕ
ΕΥΑ ΜΠΡΕΝΤ
ΜΠΑΪΡΟΝ ΚΛΑΡΚ

Εγχρωμον—Ακατάλληλον

ΚΙΝΗΜΑΤΟΘΕΑΤΡΟΝ

## «ΜΕΤΡΟΠΟΛ»

Τηλ. 28400

ΠΡΟΓΡΑΜΜΑΤΑ

4.30—7,7—9.30, 9.30 — 12

ΣΗΜΕΡΑ

Η νέα υπερθεαματική περιπέτεια του θρυλικού πράκτορα θα σας καθηλώσει και θα σας καταπλήξει. Ένας καταιγισμός δράσης στην πιο δυναμική νέα περιπέτεια του Τζέημς Μπόντ

ΠΡΑΚΤΩΡ 007

ΕΠΙΧΕΙΡΗΣΗ

ΚΙΝΟΥΜΕΝΟΣ ΣΤΟΧΟΣ
Πρωταγωνιστούν
ΡΟΤΖΕΡ ΜΟΥΡ
ΓΡΕΗΣ ΤΖΟΟΥΝΣ
ΤΑΝΥΑ ΡΟΜΠΕΡΤΣ
Μουσική από τους DURAN—DURAN
Εγχρωμον—Κατάλληλον

ΣΤΟ ΣΙΝΕΑΚ
ΣΟΔΟΜΑ—ΓΟΜΟΡΑ ΚΑΙ Η ΚΙΒΩΤΟΣ ΤΟΥ ΝΩΕ


ΕΝΑΡΞΗ ΠΡΟΓΡΑΜΜΑΤΟΣ 10 Μ.Μ.



ποιοτητα στη διασκεδαση

rodos by night

ΡΕΖΕΡΒΕ ΤΗΛ. 28675

ΖΕΤΤΑ ΖΑΦΕΙΡΙΟΥ - ΧΑΡ. ΚΑΡΑΓΙΑΝΝΗΣ

Δημ. Κρανάς ¦ Νατάσα Μάρα ¦ Κωστ. Κληματιανός

ΜΑΤΙΝΑ ΙΑΤΡΟΥ - ΝΕΝΑ ΤΖΑΝΕΤΑΚΗ - ΑΡΕΤΗ ΚΡΕΠΑΠΑ - ΤΕΡΕΖΑ

# «Πολυτέλεια» το αεροπορικό ταξίδι Ρόδου-Αθήνας

«ΜΕ ΤΙΣ αυξήσεις των εισιτηρίων η αεροπορική μεταφορά από τη Ρόδο στην υπόλοιπη Ελλάδα έχει γίνει ...πολυτέλεια».

Τα πιο πάνω μεταξύ άλλων τονίζει σε ανακοίνωσή της η κίνηση για τις Ατομικές Ελευθερίες και τα Δικαιώματα των Πολιτών—Επιτροπή Αγώνα Καταναλωτών (Ε.Α.Κ.) Ρόδου η οποία συγκεκριμένα αναφέρει τα εξής:

«Ο αγώνας τώρα δικαιώνεται», η ακρίβεια ακόμη συνεχίζεται... Τα κρατικά ΜΟΝΟΠΩΛΙΑ, με προεξάρχουσα την ΟΛΥΜΠΙΑΚΗ ΑΕΡΟΠΟΡΙΑ, αυξάνουν αθαίρετα τις τιμές, και οι μισθωτοί γίνονται ακόμα φτωχότεροι. Για άλλη μια φορά, και ενώ η κατάρρευση της οικονομικής πολιτικής της Σοσιαλιστικής μας Κυβέρνησης συνοδεύεται από τη συρρίκνωση του εισοδήματος μας και επιδεινώνει καίρια τη θέση των οικονομικά ασθενέστερων, δεν εξετάζεται η λύση για το νοικοκύρεμα των δημοσίων οργανισμών και υπηρεσιών, αλλά μεταφέρεται το βάρος της κακής τους λειτουργίας στο κοινωνικό σύνολο.

Οι σπατάλες, οι αθρόοι κομματικοί διορισμοί σχετών, οι κομματικές παρεμβάσεις συνοδεύουν τη χαμηλή ποιότητα των παρεχομένων υπηρεσιών.

Η Επιτροπή Αγώνα Καταναλωτών (ΕΑΚ) Ρόδου, τμήμα της Κίνησης για τις Ατομικές Ελευθερίες και τα Δικαιώματα των Πολιτών (ΚΑΕΔΙΠ), πιστεύει στην ελεύθερη οικονομία και στις δυνατότητες του ανταγωνισμού να μειώσει τις τιμές και να βελτιώσει την ποιότητα των προϊόντων και υπηρεσιών. Θεωρούμε πως άλλη θα ήταν η εξυπηρέτηση στην ΟΛΥΜΠΙΑΚΗ ΑΕΡΟΠΟΡΙΑ, για παράδειγμα, αν δεν υπήρχε η κρατικομονοπωλιακή κατάσταση που υποβαθμίζει την εξυπηρέτηση και ανεβάζει αυθαίρετα τις τιμές των εισιτηρίων. Η ύπαρξη ανταγωνισμού θα επιβλημάτιζε περισσότερο την κυβέρνηση, ώστε να μη ανεβάζει τις τιμές και να καθιστά την αεροπορική μεταφορά από Ρόδο στην υπόλοιπη Ελλάδα ΠΟΛΥΤΕΛΕΙΑ.. Ας εξετασθεί, επιτέλους, και η δυνατότητα για βελτίωση της λειτουργίας των Δημοσίων Οργανισμών με το νοικοκύρεμά τους, και την επικράτηση συνθηκών ελευθέρου ανταγωνισμού στις αερομεταφορές, σύμφωνα και με τις προτάσεις της Ευρωπαϊκής Κοινότητας. Να παύσουν να απολαμβάνουν ορισμένοι τα οφέλη των Κρατικών ΜΟΝΟΠΩΛΙΩΝ, ενώ την ίδια στιγμή οι παρεχόμενες εξυπηρετήσεις να είναι υποβαθμισμένες.

Η Επιτροπή Αγώνα Καταναλωτών (ΕΑΚ) Ρόδου, καλεί τους φιλελεύθερους πολίτες να συσπειρωθούν στις τάξεις της, ώστε οι συνέπειες της κυβερνητικής ΑΠΟΤΥΧΙΑΣ να αμβλυνθούν, με την αυτόνομη, συντονισμένη και αγωνιστική παρουσία των πολιτών».

## Αναγνωρίστηκαν 72 αντιστασιακοί

ΣΥΝΕΧΕΙΑ ΑΠΟ ΤΗΝ 1η ΣΕΛΙΔΑ

Καταξενού Ευγένιος
Ατσίδης Γεώργιος
Κυρμιχάλης Λεωνίδας
Μαλανδρή—Κούτρη Μαρία
Χούλης Εμμανουήλ
Μπιλλήρης Σακελλάριος
Διακογεωργίου Ευστάθιος
Βενετοκλής Αναστάσιος
Ξάνθης Ζαφείριος
Κουρούνης Αντώνιος
Σεϊτάνης Ιωάννης
Τσατταλιός Ελευθέριος
Τσατταλιός Κων)νος
Νικολίτσης Φρατζέσκος
Μαυρειδής Νικόλαος
Μυλωνάκης Γεώργιος
Σμυρνάκης Δημήτριος
Νικολίτσης Νικόλαος
Λέλλης Γεώργιος
Κουμπιός Νικόλαος
Παπαμιχαήλ Θεόφιλος
Γιαμαλής Φίλιππος
Μηνέττος Κυριάκος
Γεωργάς Γεώργιος
Χρ στοδούλου Τιμολέων
Βογιατζής Παναγιώτης
Χατζηπαναγιώτας Αντώνιος
Παπανικήτα Μαρία
Αμβροσιάδης Παναγιώτης
Σακελλαρίδης ή Σακελλάρης Π.
Χατζημανώλης Στέργος
Κουγιός Μιχαήλ

## Ελληξε η απεργία των δικηγόρων

ΣΥΝΕΧΕΙΑ ΑΠΟ ΤΗΝ 1η ΣΕΛΙΔΑ

ένα πήραν παρόμοια απόφαση. Οπως η απόφαση της γενικής συνέλευσης τους διέψευσε, αφού έστω και με μια ψήφο διαφορά αποφασίσθηκε η διακοπή της αποχής.

● Σημειώνεται ότι η αποχή των δικηγόρων άρχισε πριν από 75 ημέρες περίπου. Ξεκίνησε με αφορμή το επίμαχο νομοσχέδιο που κατατέθηκε, που όριζε τους πραγματογνώμονες και για το οποίο αντέδρασαν δυναμικά οι δικηγόροι, ζητώντας την ανάκλησή του. Στη συνέχεια η απεργία συνεχίσθηκε με αιτήματα, όπως την έξοδο των δικηγόρων από το σώμα μετά την συμπλήρωση του νόμιμου χρόνου προϋπηρεσίας, την αναβάθμιση των νομικών σπουδών και άλλα.

## ΑΠΩΛΕΙΑ
## ΚΑΝΝΗΣ ΚΥΝΗΓ. ΟΠΛΟΥ

Την Κυριακή 1—12—85 και ώρα περίπου 10 π.μ., στην περιοχή Κυμησάλας Μονολίθου, απωλέστηκε μια κάννη κυνηγετικού όπλου «BREDA» ελατηρίου.

Παρακαλείται όποιος τη βρήκε να επικοινωνήσει με τα τηλ. 26-646 ή 26-909 της Ρόδου και θα αμοιφθεί.

## ΕΞΑΦΑΝΙΣΗ ΓΑΤΟΥ

Εξαφανίστηκε γάτος ράτσας Άγκυρας χρώματος λευκού με κανελί στη κεφαλή και στην ουρά, 4 ετών, παρακολουθούμενος από κτηνίατρο.

Παρακαλείται ο ευρών όπως τηλεφωνήσει στο 24754 και αμοιφθήσεται.


ΠΩΛΟΥΝΤΑΙ καταστήματα επί της οδού Καποδιστρίου και Κολοκοτρώνη, σε τιμή ευκαιρίας. Τηλέφωνο 29.400.

Ιατρική ανακοίνωση

Ο ιατρός

ΣΤΕΡΓΟΣ Σ. ΜΑΚΑΡΟΥΝΑΣ

ΕΙΔΙΚΟΣ ΠΑΘΟΛΟΓΟΣ

τ. ιατρός Α' Πανεπιστημιακής Κλινικής Πανεπιστημίου Αθηνών

Δέχεται κάθε μέρα 5—8 μ.μ. και το Σάββατο 8.30 π.μ.—13 στο ιατρείο του: Δημοκρατίας 22 (απέναντι στον κιν)φο ΠΑΛΛΑΣ).

Τηλ. ιατρείου 26812
Τηλ. σπιτιού 33515

ΛΟΥΚΟΥΜΑΔΕΣ

ΜΕΖΕΔΕΣ και ΧΑΛΟΥΜΙ

ΜΟΝΟ ΣΤΟΥ «ΜΑΝΤΗ»

ΚΥΠΡΙΑΚΗ ΤΑΒΕΡΝΑ

Τηλέφωνο 32574

Το εξοχικό κέντρο

ΑΝΟΙΞΙΣ

ΠΟΥ ΒΡΙΣΚΕΤΑΙ ΣΤΟΝ ΚΟΥΦΑ—ΕΝΑΝΤΙ ΑΕΡΟΔΡΟΜΙΟΥ

ΠΑΝΤΑ ΜΕ ΤΙΣ ΛΟΓΙΚΕΣ ΤΙΜΕΣ—ΤΟ ΩΡΑΙΟ ΣΕΡΒΙΣ—ΤΗΝ ΕΚΛΕΚΤΗ ΤΟΥ ΚΟΥΖΙΝΑ

ΜΕΓΑΛΟ ΓΛΕΝΤΙ ΚΑΘΕ ΠΑΡΑΣΚΕΥΗ—ΣΑΒΒΑΤΟ—ΚΥΡΙΑΚΗ

ΜΕ ΤΟ ΚΡΗΤΙΚΟ ΣΥΓΚΡΟΤΗΜΑ ΤΟΥ



— ΓΙΩΡΓΟΥ ΠΑΡΑΓΥΙΟΥ—ΛΥΡΑ, ΤΡΑΓΟΥΔΙ
— ΚΩΣΤΑ ΧΑΤΖΗΒΑΣΙΛΗ—ΛΑΟΥΤΟ, ΤΡΑΓΟΥΔΙ
— ΜΙΧΑΛΗ ΓΚΑΛΩΝΑΚΗ—ΛΑΟΥΤΟ, ΤΡΑΓΟΥΔΙ

ΣΑΣ ΥΠΟΣΧΕΤΑΙ ΑΞΕΧΑΣΤΕΣ ΒΡΑΔΙΕΣ
ΓΙΑ ΚΡΑΤΗΣΕΙΣ ΤΗΛ. 91666
★ ΔΕΧΟΜΕΘΑ ΓΑΜΟΥΣ—ΒΑΠΤΙΣΕΙΣ—ΣΥΝΕΣΤΙΑΣΕΙΣ
ΕΥΧΑΡΙΣΤΟΥΜΕ

Μεγάλη ευκαιρία!
Προσφορά



Καταπληκτικό φιλέτο μοσχαρίσιο Τσεχοσλοβακίας κατεψυγμένο εξαιρετικής ποιότητας

το κιλό 1590 Δρχ.

HELLASPAR ΒΕΡΟΠΟΥΛΟΣ

Εκεί που το κέρδος ... δίνει κέφι!

Περιοχή Μέγγαβλη- τηλ.: 31501

© Leo Burnett

Κέντρο διασκέδασης "ΝΕΡΑΪΔΑ"

ΑΚΤΗ ΜΙΑΟΥΛΗ 32
ΚΑΙ ΟΡΦΑΝΙΔΟΥ 57
ΩΡΑ ΕΝΑΡΞΕΩΣ 10 ΜΜ

ΜΕ ΠΟΛΛΗ ΑΓΑΠΗ ΚΑΙ ΥΠΟ ΝΕΑ ΔΙΕΥΘΥΝΣΗ ΑΝΟΙΞΑΜΕ ΚΑΙ ΣΑΣ ΠΕΡΙΜΕΝΟΥΜΕ ΚΑΘΕ ΒΡΑΔΥ

ΣΕΡΓΙΟΣ ΣΤΑΜΕΛΑΚΟΣ - ΒΕΡΑ ΣΑΜΙΟΥ

Εφη Μηχελά - Παναγιώτης Ξενιδάκης

Μαρία -Αντζελ Ζαφηροπούλου - Γιάνα Γρήβα

Χορευτικό τρίο ΦΡΑΓΚΕΣΚΑ - ΡΑΝΙΑ - ΜΑΡΙΑ

Δ)ΝΣΗ ΟΡΧΗΣΤΡΑΣ: ΑΡ. ΣΕΒΑΣΤΗΣ
ΜΠΟΥΖΟΥΚΙ: ΡΟΔΙΤΗΣ
«RESERVE» ΤΗΛ. 30-181

ΝΕΟ ΚΟΣΜΙΚΟ ΚΕΝΤΡΟ ΦΑΝΤΑΣΙΑ Διασκεδάσεως

ΚΑΡΟΛΙΝΑ ΝΟΜΙΚΟΥ - ΣΑΚΗΣ ΜΑΝΤΖΑΝΟΣ

Πένυ Παυλάκη - Φάνης Μεζίνης - Λίλια Μουσούρη

Σόου γούμαν ΜΑΡΙΝΑ ΜΑΡΙΝΗ Ηθοποιός ΣΤΥΡΟΣ ΝΤΑΦΛΟΣ μίμος

Ηθοποιός τραγ. ΜΑΡΙΑΝΑ ΚΑΣΤΑΝΙΑ - ΚΑΤΕΡΙΝΑ ΜΕΤΑΞΑ - ΒΑΣΙΛΗΣ ΧΑΛΚΙΑΣ

Μπουζούκι: ΠΑΝ. ΚΟΓΚΑΣ

ΚΑΛΛΙΤΕΧΝΙΚΟΣ ΔΙΕΥΘΥΝΤΗΣ: ΠΑΝ ΛΑΜΠΡΙΝΑΚΟΣ
ΡΕΖΕΡΒΕ ΣΤΑ ΤΗΛ. 21633—32574
ΔΙΕΥΘΥΝΣΗ: ΚΡΗΤΙΚΑ

# ΠΡΟΟΔΟΣ - ΜΙΚΡΕΣ ΑΓΓΕΛΙΕΣ - ΠΡΟΟΔΟΣ - ΜΙΚΡΕΣ ΑΓΓΕΛΙΕΣ

## ΖΗΤΕΙΤΑΙ

ΜΠΟΡΕΙΤΕ ΝΑ ΑΝΤΑΠΟΚΡΙΘΕΙΤΕ ΣΕ ΜΙΑ ΣΚΛΗΡΗ ΔΟΥΛΕΙΑ; ΣΥΝΕΧΗΣ ΕΚΠΑΙΔΕΥΣΗ, ΑΛΛΑ ΥΨΗΛΗ ΑΜΟΙΒΗ, ΓΡΗΓΟΡΗ ΚΡΙΕΡΑ, ΑΠΟΛΥΤΗΡΙΟ ΓΥΜΝΑΣΙΟΥ ΑΠΑΡΑΙΤΗΤΟ, ΚΑΙ ΗΛΙΚΙΑ ΑΝΩ ΤΩΝ 26 ΕΤΩΝ. ΓΙΑ ΠΛΗΡΟΦΟΡΙΕΣ ΣΤΑ ΤΗΛ. 31544—25502 ΑΠΟ ΩΡΕΣ 6—7 μ.μ. κ. ΚΙΟΖΕΚΛΗ.

ΖΗΤΕΙΤΑΙ διαμέρισμα 3—4 υπνοδωματίων για τετραμελή οικογένεια.
Τηλ. 29989 — 34445.

ΖΗΤΩ προς αγορά στράντζα 2 μέτρων χειροκίνητη.
Τηλέφ. 20418 κ. ΤΑΚΗ.

ΖΗΤΟΥΝΤΑΙ νέες για καφετέρια συνεχές ωράριο, μισθός και ποσοστά.
Πληρ. τηλ. 23412 κ. ΒΑΣΙΛΗ 12 έως 18.00 μ.μ.

## ΔΙΑΦΟΡΑ

ΠΩΛΟΥΝΤΑΙ μεταχειρισμένα ελαστικά αυτοκινήτων διαφόρων μαρκών εκ Γερμανίας.
Τηλ. 20044 Καποδιστρίου 58.

ΠΩΛΕΙΤΑΙ καινούργιο αχρησιμοποίητο σκάφος, τρεχαντήρι, μήκος 10 μ.
Πληρ. τηλ. 36065.

**ΑΠΟΦΡΑΚΤΙΚΗ ΡΟΔΟΥ**
**Αποφράξεις «ξεβουλώματα». Αναλαμβάνωμε πάσης φύσεως ξεβουλώματα, όχετών κ.τ.λ. με ηλεκτρικά μηχανήματα ΑΜΕΡΙΚΗΣ. Στό τηλ. 30805.**

**ΚΡΑΣΙΑ ΓΑΛΛΙΑΣ**
Γνωρίζουμε στούς φίλους καί πελάτες μας ότι παραλάβαμε τά φημισμένα γαλλικά κρασιά CHABLIS, CHATEAUNEUF DU PAPE COTE DU RHONE, BAUJOLAIS, BORDEAUX, BLANC DES BLANCS SAINT EMILION, DAME ROSE. Επίσης διαθέτουμε τά περίφημα κρασιά ΜΠΟΥΤΑΡΗ καί ΚΑΡΡΑ
**Εισαγωγείς**
**ΝΙΚΗΤΑΣ ΚΑΡΑΚΑΤΣΑΝΗΣ**
**Παπάγου 12**
**Τηλέφωνο 24-184.**

Καθηγήτρια Ιταλικής γλώσσας διπλωματούχος Ιταλικού Πανεπιστημίου, παραδίδει μαθήματα κατ' οίκον. Πληροφορίες τηλέφωνο 31782.

ΑΝΑΛΑΜΒΑΝΩ βαψίματα, μερεμέτια καί κηπουρικές εργασίες, μέ πείρα.
Τηλ. 33187.

**ΠΡΑΚΤΟΡΕΙΟΝ ΤΑΞΙΔΙΩΝ ΤΗΛΕΜΑΧΟΣ ΚΑΒΑΔΑΣ**
όδός Καρπάθου, άρ. 20
Τηλέφ. 22156 ή 23427
**ΕΚΔΙΔΟΜΕΝ:**
**1) ΔΙΑΒΑΤΗΡΙΑ**
**2) ΑΕΡΟΠΟΡΙΚΑ ΕΙΣΙΤΗΡΙΑ με τήν ΟΛΥΜΠΙΑΚΗ δι' ΑΘΗΝΑΣ καί άλλες πόλεις.**
3) Φθηνά αεροπορικά είσιτήρια διά ΕΥΡΩΠΗ — ΑΜΕΡΙΚΗ — ΑΦΡΙΚΗ — ΑΣΙΑ καί ΑΥΣΤΡΑΛΙΑ μέ όλες τίς αεροπορικές έταιρίες.
4) Άνανεώσεις διπλωμάτων έρασιτεχνικών, έπαγγελματικών, Βέσπας καί Μοτοποδηλάτων.
5) Άδειες οδηγήσεως αύτοκινήτων, έρασιτεχνικών καί έπαγγελματικών, βέσπας καί μοτοποδηλάτων.
6) Μετατρέπομεν είς τούς έχοντας άδεια όδηγού έξωτερικού ή INTERNATIONAL, χωρίς έξετάσεις είς ΕΛΛΗΝΙΚΗΝ.
7) Έκδίδομεν φοιτητικά είσιτήρια.
8) Δυνάμεθα νά αποστείλουμε μέ ΤΕΛΕΞ τά εισιτήρια τών ΦΟΙΤΗΤΩΝ πού σπουδάζουν είς τό έξωτερικό.
9) Έμείς έργαζόμασθε συνεχώς γιά σάς διά νά σάς προσφέρουμε ΦΘΗΝΑ ΑΕΡΟΠΟΡΙΚΑ ΕΙΣΙΤΗΡΙΑ. ΕΛΑΤΕ σέ μάς καί θά τό διαπιστώσετε.
**ΣΗΜΕΙΩΣΑΤΕ:**
**ΠΡΑΚΤΟΡΕΙΟ ΤΑΞΙΔΙΩΝ ΤΗΛΕΜΑΧΟΣ ΚΑΒΑΔΑΣ**
Όδός Καρπάθου άρ. 20
(παραπλεύρως Ταχυδρομικού Ταμιευτηρίου)
Τηλ. 22156 καί 24940.

**ΕΠΙΣΚΕΥΕΣ ΑΛΟΥΜΙΝΙΟΥ**
**Επισκευάζουμε καί επιδιορθώνουμε πόρτες, παράθυρα, κλειδαριές καί παντός είδους άλουμινιού.**
**Πληροφορίες τηλ. 47255.**

## ΑΥΤΟΚΙΝΗΤΑ

ΠΩΛΕΙΤΑΙ αυτοκίνητο OPEL RECORD 1700 CC, μοδέλλο του 1973 σε άριστη κατάσταση.
Πληροφορίες τηλ. 32-056.

ΠΩΛΟΥΝΤΑΙ: α) Μία HONDA M.BX 125 F καί β) YAMAHA XT 125. Τηλ. 31173, Φανοποιείον Βαρέλη Εμμανουήλ.

ΠΩΛΕΙΤΑΙ αυτοκίνητο μάρκας TOYOTA κλειστό αγροτικό μοντέλλο 81, ηλεκτρονική ανάφλεξη, κάθισμα πίσω για τέσσερα άτομα, ραδιομαγνητόφωνο αυτόματο της Ροστάρ, καλύμματα μπρός—πίσω, συναγερμός σε όλες τίς πόρτες, αγρατσούνιστο, έλεγχος δεκτός. Τηλ. 47050 από 7—9 μ.μ. κ. Ευθυμίου.

ΠΩΛΕΙΤΑΙ ΡΕΝΩ DACIA 1200 σε καλή κατάσταση.
Πληροφορίες τηλ. 20098.

ΠΩΛΕΙΤΑΙ Φίατ 124 σε καλή κατάσταση.
Πληροφορίες τηλ. 26702.

ΠΩΛΟΥΝΤΑΙ αυτοκίνητα Φίατ 128, Λάντσια Φούλβια 1200, Μόρρις Αουστιν 1.100, Χίλμαν καί Βάρμπουρνκ αγροτικό. Πληρ. συνεργείο αδελφών Σιέχ, τηλ. 25.776.

## ΠΩΛΗΣΕΙΣ

ΠΩΛΕΙΤΑΙ Σούπερ—Μάρκετ στην Τουριστική Ζώνη, με εμπόρευμα καί εξοπλισμό. Σοβαρές προτάσεις, καί η αξία θα εκπέσει κατά πολύ, όταν πληρωθεί τοις μετρητοίς. Διαθέτουμε στοιχεία για τον κύκλο εργασίας.
Τηλ. 31681 από 9—1 πρωί'νή.

ΠΩΛΕΙΤΑΙ όπωροπαντοπωλείο σέ λογική τιμή.
Πληροφορίες τηλ. 31622.

ΠΩΛΕΙΤΑΙ αγρόκτημα 5,50 στρεμμάτων στη περιοχή Παστίδας, δύο χιλιόμετρα έξω από το χωριό, κατάλληλο για χοιροτροφική—κτηνοτροφικήμονάδα καί αμπέλι. Τιμή ευκαιρίας. Τηλ. 20994 καί 31681 από 9—1.

ΠΩΛΟΥΜΕ ΜΑΙΖΟΝΕΤΕΣ στην περιοχή ΡΟΔΙΝΙ
ΟΙΚΟΠΕΔΑ στη Β' ΦΑΣΗ σχεδίου πόλεως.
ΕΝΟΙΚΙΑΖΟΥΜΕ αποθήκες
Πληροφορίες ΜΗΔΕΙΑ. Τηλ. 22009 από 6—11 μ.μ.

ΠΩΛΕΙΤΑΙ γωνιακό οικόπεδο μετ' άδειας (400 τ.μ.).
Πληροφορίες Ε. Κρανίδης.
Τηλ. 27082 — 26476.

ΠΩΛΟΥΝΤΑΙ λόγω εκτάκτου αναχωρήσεως τα κάτωθι αμεταχείριστα είδη: Πικάπ μάρκας MITSUBISHI DP—780, Ραδιόφωνο μάρκας MITSUBISHI DA—F31 άρχιτεκτονικό σχεδιαστήριο, αμερικάνικο μηχάνημα για ξέφραγμα βάθρων, καί τα κάτωθι ελαφρώς μεταχειρισμένα: Ενισχυτήρ για μπουζούκι ή κιθάρα GUSTOM 80W, μοτοποδήλατο YAMAHA CHAPPY 50 κυβικ. τηλ. 28265.

ΠΩΛΟΥΝΤΑΙ οικόπεδα γιά βίλλες. Εις τήν ώραιώτερη περιοχή τής Ρόδου πωλούνται οικόπεδα τών 395 καί 316 τ.μ. μέ άδεια στό χέρι γιά 120 τ.μ. άνεξάρτητη βίλλα. Επίσης οικόπεδο τών 508 τ.μ. μέ άδεια στό χέρι γιά άνεξάρτητη βίλλα τών 152 τ.μ.
Πληροφορίες τηλ. 24304
Θ. ΠΡΑΣΙΝΟΣ.

ΠΩΛΟΥΝΤΑΙ άγροτεμάχια μετ' άδείας (2.000 τ.μ.—4.000 τ.μ.).
Πληροφορίες Ε. Κρανίδης.
Τηλ. 27082 — 26476.

ΠΩΛΕΙΤΑΙ Τραπεζαρία σε αρίστη κατάσταση καί τιμή ευκαιρίας. Τηλ. 25420 καί 28085.

ΠΩΛΕΙΤΑΙ παραλιακό οικόπεδο άρτιο οικοδομήσιμο στο Θολό, κοντά στη πανσιόν Φώκιαλη. Πληροφορίες τηλ. 26001 ώρες γραφείου 9—2, 6—9.

ΜΕΓΑΛΗ ΕΥΚΑΙΡΙΑ
ΠΩΛΕΙΤΑΙ ταβέρνα πλήρως έξοπλισμένη επί τής όδού Άγ. Άνα στασίας.
Πληροφορίες έντός καί στό τηλ. 34540.

ΠΡΟΣΟΧΗ!
ΠΩΛΕΙΤΑΙ κτήμα στήν Κώ. Είναι άρτιο καί οικοδομήσιμο σέ μιά από τίς καλύτερες περιοχές τού νησιού. Τιμή 50 δρχ. τό τ.μ. Τηλέφ. 34954, ώρα 11—1 μεσημέρι.

ΠΡΟΣΟΧΗ
ΚΩΣ ΠΩΛΕΙΤΑΙ κτήμα άρτιο καί οικοδομήσιμο σέ πολύ ώραία περιοχή μέσα στό Δήμο Κώ μέ φώς καί νερό. Μόνο 70 δρχ. τό τ.μ.
Τηλ. 34954, ώρα 11—1 μεσημέρι.

ΠΩΛΟΥΝΤΑΙ λούξ διαμερίσματα. Επί τής λεωφόρου Τριαντών κοντά στήν Άνοιξη πωλούνται λούξ διαμερίσματα τριάρια τών 80,88 τ.μ. καί ρετιρέ τών 86 τ.μ. καθώς καί τεσσάρι τών 107 τ.μ. κατασκευή ΠΡΑΣΙΝΟΥ.
Πληροφορίες τηλ. 24304.

ΠΩΛΟΥΝΤΑΙ ΤΑ ΚΑΤΩΘΙ ΑΚΙΝΗΤΑ:
1) 2άρια, 3άρια, 4άρια έτοιμα πλησίον τής Στ. Κωλιάδη.
2) 2άρια, 4άρι πλησίον Άννης Μαρίας.
3) 2 στρέμ., 4 στρ. στό ΤΣΑΙΡΙ, μέ άδεια.
4) 4άρι στή Άνάληψη.
5) Έστιατόριο μέ καλή πελατεία
6) Οικόπεδα έντός σχεδίου πόλεως Ρόδου
Πληροφορίες Έμμ. Κρανίδης
Δημ. Θεοδωράκη 15
Τηλ. 27082 — 26476.

ΠΩΛΟΥΝΤΑΙ πλυντήριο INDESIT σε καλή κατάσταση και ένα καθιστικό.
Πληροφορίες τηλ. 20215.

ΠΩΛΕΙΤΑΙ λόγω αναχώρησης σε τιμή ευκαιρίας, επιχείρηση, σουβλάκια κλπ. ή και μόνον ο εξοπλισμός, στήν τουριστική περιοχή Νεοχωρίου. Πληροφορίες τηλ. 0244—91291 απόγευμα, κ. Μανώλη.

ΠΩΛΕΙΤΑΙ οικόπεδο άρτιο και οικοδομήσιμο στον Συνοικισμό Καστελλοριζίων. Πληροφορίες τηλ. 27082, κ. Εμμ. Κρανίδης.

ΠΩΛΕΙΤΑΙ κατάστημα στο κεντρικότερο μέρος της Ρόδου (περιοχή Γκράντ Οτέλ). Πληροφορίες απογευματινές ώρες 7—8 στο τηλ. 22584.

ΠΩΛΕΙΤΑΙ Ψυγείο—Καταψύκτης KELVINATOR λόγω αναχώρησεως στο εξωτερικό. Τηλέφωνο 31081.

ΠΩΛΕΙΤΑΙ μονοκατοικία 80 τ.μ. μέ δύο ύπνοδωμάτια καί αύλή στήν όδό Κομνηνών. Τιμή 1.650.000.
Πληροφορίες τηλ. 26476—27082 Ε. Κρανίδη.

ΠΩΛΕΙΤΑΙ BAR επί της οδού Όθωνος και Αμαλίας. Δεκτές μόνο σοβαρές προτάσεις.
Πληρ. τηλ. 36065.

ΠΩΛΕΙΤΑΙ ΚΑΤΑΣΤΗΜΑ παντοπωλείου ζαχαροπλαστικής με 2 ψυγεία, ηλεκτρονική ζυγαριά, πλήρες εξοπλισμένο. Μόνο σοβαρές προτάσεις.
Τηλ. 20418 κ. ΤΑΚΗ.

ΠΩΛΟΥΝΤΑΙ οικόπεδα 500 καί 1.000 τ.μ. και με άδεια οικοδομής. Επίσης πωλείται παλαιά οικία με 1.000 τ.μ. οικόπεδο στη Μέγκαβλη σε τιμή ευκαιρίας.
Πληροφορίες τηλ. 26702.

## ΕΝΟΙΚΙΑΣΕΙΣ

ΕΝΟΙΚΙΑΖΟΝΤΑΙ επιπλωμένες γκαρσονιέρες επί της Κων)νου Παλαιολόγου 34.
Τηλ. 29374 καί 22947.

ΕΝΟΙΚΙΑΖΟΝΤΑΙ επιπλωμένα δωμάτια, Μητροπόλεως 15, πλησίον πλατείας Αγ. Νικολάου. 7.000 έκαστον μηνιαίως.
Τηλ. 26772.

ΕΝΟΙΚΙΑΖΕΤΑΙ στο κέντρο της πόλεως ακίνητο κατάλληλο για γραφείο στην οδό Αλ. Διάκου 44. Πληροφορίες τηλέφωνο 32225.

ΕΝΟΙΚΙΑΖΟΝΤΑΙ επιπλωμένα δωμάτια με χαμηλές τιμές. Λεμεσού 31, τηλ. 20026 καί 22104.

ΕΝΟΙΚΙΑΖΟΝΤΑΙ επιπλωμένα δωμάτια επί τής όδού 28ης Όκτωβρίου άρ. 46 (πλησίον Ακαδημίας).
Τηλ. 21815 καί 28007.

ΕΝΟΙΚΙΑΖΕΤΑΙ κατάστημα επί της οδού Αυστραλίας 94, διπλα στην ΚΑΪΡ.
Τηλ. 26977.

ΕΝΟΙΚΙΑΖΟΝΤΑΙ επιπλωμένα δωμάτια μέ τό μήνα στό κέντρο τής Παλιάς Πόλης σέ χαμηλές τιμές.
Τηλ. 20967.

ΕΝΟΙΚΙΑΖΕΤΑΙ τό κατάστημα SUPER MARKET τού ξενοδοχείου BELAIR στήν περιοχής Ιξιάς μέ όλο τόν έξοπλισμό του.
Για περισσότερες πληροφορίες απευθύνεσθε στόν διαχειριστή τού ξενοδοχείου κ. Μιχάλη Παπατοή καθημερινά από 9 π.μ. μέχρι 13.00 τηλ. 23.731 — 24861.


# NATURAL BEAUTY

ΦΥΣΙΚΗ ΟΜΟΡΦΙΑ



- Αφήστε σε μας τη φροντίδα των μαλλιών σας.
- Ωραία μαλλιά σημαίνει καλή περιποίηση.

ΜΑΡΙΑ ΣΤΑΤΗ
ΠΡΟΕΚΤΑΣΗ ΑΝΝΗΣ ΜΑΡΙΑΣ 7
ΡΟΔΟΣ

# ΠΡΕΣΑ ΕΛΑΣΤΙΚΟΥ ΣΩΛΗΝΑ

ΥΨΗΛΗΣ ΠΙΕΣΕΩΣ 200 ΤΟΝΝΩΝ




ΡΑΚΟΡ ΠΑΝΤΟΣ ΤΥΠΟΥ

— Σωληνάκια φρένων
— Σωλήνες αέρος
— Σωλήνες πετρελαίου
— Σωλήνες λαδιού
— Σωλήνες γράσσου

ΑΝΟΙΚΤΟ ΕΩΣ 17.30 ΚΑΘΗΜΕΡΙΝΩΣ

ΒΟΥΛΚΑΝΙΖΑΤΕΡ Ο «ΜΑΚΗΣ»

Στρατηγού Ζήση 89—Τηλ. 35-936

ΝΙΚΗΤΑΣ Ε. ΠΟΛΕΜΙΚΟΣ

ΨΥΧΟΛΟΓΟΣ

ΔΙΔΑΚΤΩΡ ΠΑΝΕΠΙΣΤΗΜΙΟΥ ΝΕΑΣ ΥΟΡΚΗΣ
ΜΕΛΟΣ ΑΜΕΡΙΚΑΝΙΚΗΣ ΨΥΧΟΛΟΓΙΚΗΣ ΕΤΑΙΡΙΑΣ
ΚΑΘΗΓΗΤΗΣ ΠΑΙΔΑΓΩΓΙΚΗΣ ΑΚΑΔΗΜΙΑΣ
ΣΥΜΒΟΥΛΕΥΤΙΚΗ ΚΑΙ ΨΥΧΟΘΕΡΑΠΕΙΑ
(Αγωνία, άγχος, κατάθλιψη, άϋπνια, φοβίες. Ψυχοπνευματική άξιολόγηση μαθητών, προβληματική συμπεριφορά παιδιών καί έφήβων, νυχτερινή ένούρηση, ύπερκινητικότητα, ψυχοσωματικές διαταραχές).
Δέχεται: Τετάρτη 5—7 μ.μ. καί Σάββατο 9—12 π.μ.

ΔΙΕΥΘΥΝΣΗ: Ε. ΜΠΕΒΙΝ 9

ΤΗΛΕΦΩΝΟ 34067

# ELEGANT



- Τά μαννεκέν τής Άθήνας φορούν κοσμήματά μας.
- Κολλεξιόν από τήν Αμερική. Όλοι οί μεγάλοι στάρ τού κινηματογράφου χρησιμοποιούν τά δικά μας κοσμήματα.

ELEGANT

- Φέραμε στό μαγαζί μας τά κοσμήματα τής ΤΖΟΑΝ ΚΟΛΙΝΣ μέ τή φίρμα «DYNASTY».
- Εύρωπαϊκά—άμεταβλητα. Προτιμούνται γιατί είναι τά καλύτερα.
- Καδένες μέ Ντουμπλέ Κ. 22 τής GOLDEN TOUCH.
- Τιμές άφάνταστα λογικές.

ΠΛΟΥΣΙΑ ΣΥΛΛΟΓΗ ΑΠΟ ΧΕΙΜΕΡΙΝΑ ΚΟΣΜΗΜΑΤΑ

Α. Γ. ΜΑΝΔΑΛΑΣ
ΦΟ ΜΠΙΖΟΥ ΕΥΡΩΠΑ.Ι.ΚΑ ΚΟΣΜΗΜΑΤΑ
Πλ. Ιπποκράτους 1—Τηλ. 22008—34864
ΡΟΔΟΣ

# «BLUE NOTE»

Μαζί σας καί τό χειμώνα κάθε
ΠΑΡΑΣΚΕΥΗ—ΣΑΒΒΑΤΟ καί ΚΥΡΙΑΚΗ
ΑΛΕΞ. ΔΙΑΚΟΥ 30—ΤΗΛ. 34582

# ΡΟΔΙΑΚΗ ΚΤΗΜΑΤΙΚΗ,

ΑΝΕΣΤΗΣ ΣΑΒΒΑΙΔΗΣ
ΚΤΗΜΑΤΟΜΕΣΙΤΙΚΟ ΓΡΑΦΕΙΟ
Εθελοντών Δωδεκανησίων αριθμός 29
Μέγαρο Κιοσόγλου, Γ! όροφος γρ. Νο 7
ΤΗΛΕΦΩΝΑ 26281—32616—23804
ΠΩΛΟΥΝΤΑΙ ΤΑ ΕΞΗΣ ΑΚΙΝΗΤΑ ΣΤΗ ΡΟΔΟ:

ΔΙΑΜΕΡΙΣΜΑΤΑ: 1) Στην Αγ. Αναστασία 80 τ.μ.
2) Στη ΚΑΝΑΔΑ 51 τ.μ.
3) Στη Παν. Ροδίου 150 τ.μ.
4) Στη Νικητάρα 90 τ.μ.
5) Στη Κοδρικτώνος 90 τ.μ.
6) Στο ΜΗΔΕΙΑ 123 τ.μ.
7) Στο ΡΟΔΙΝΙ 79—83 τ.μ.
8) Στο ΖΕΦΥΡΟ 90 τ.μ.
9) Στη Παλιά Πόλη 98 τ.μ.
ΜΟΝΟΚΑΤΟΙΚΙΕΣ: Στο ΡΟΔΙΝΙ 80 καί 118 τ.μ.
2) Στο ΜΗΔΕΙΑ 114 — 126—130 τ.μ.
3) Στο ΜΙΡΑ—ΜΑΡΕ 100 τ.μ.
ΓΚΑΡΣΟΝΙΕΡΕΣ: 1) Στη προέκτ. Θεμ. Σοφούλη 25 τ.μ.
2) Στη Νικητάρα 31 τ.μ.
ΚΑΡΑ — ΓΙΑΠΙ: 1) Στο ΡΟΔΙΝΙ 54—80—100 τ.μ.
2) Στην ΑΝΑΛΗΨΗ 65—82—102 τ.μ.
3) Στον οικισμό ΧΑΛΚΙΤΩΝ 404 τ.μ.
ΚΑΤΑΣΤΗΜΑΤΑ: 1) Στην ΑΜΜΟΧΩΣΤΟΥ 50 τ.μ.
2) Στα 100 Μαγαζιά 30 τ.μ.
3) Στην Αγ. Αναστασία 56 τ.μ.
4) Στο ΡΟΔΙΝΙ 158 τ.μ.
5) Στην Ερνεστ Μπέβιν 50 τ.μ.
ΓΡΑΦΕΙΑ: 1) Στο ΜΑΝΤΡΑΚΙ διαφόρων εμβαδών
2) Στην Εθελ. Δωδεκανησίων 62 τ.μ.
ΕΠΕΝΔΥΣΕΙΣ: 1) Στο ΜΑΝΤΡΑΚΙ κτίριο κεντρικό
2) Στου ΦΩΚΙΑΛΗ μονοκατοικία με οικόπεδο 1.500 τ.μ.
ΞΕΝΟΔΟΧΕΙΑ: 1) Στα ΤΡΙΑΝΤΑ 600 κλινών
2) Στη ΡΟΔΟ παραλιακό 70 κλινών
ΟΙΚΟΠΕΔΑ: 1) Στη προέκτ. Θεμ. Σοφούλη 340 τ.μ.
2) Στην ΑΝΑΛΗΨΗ 300—400 τ.μ.
3) Στον ΙΚΑΡΟ 600 τ.μ.
4) Στη Λεωφ. ΤΡΙΑΝΤΩΝ κοντά στο ξεν. ΑΥΡΑ 728 επί 6.200 τ.μ.
5) Στα ΤΡΙΑΝΤΑ κοντά στο ξεν. ΜΑΕΚΤΡΑ 5.750 τ.μ.
ΣΤΗ ΠΑΣΤΙΔΑ: 1) Οικόπεδο 530 τ.μ.
ΣΤΑ ΣΓΟΥΡΟΥ: Οικόπεδο στον Αη Γιώργη 9.300 τ.μ.
ΣΤΟ ΤΣΑΪΡΙ: Οικόπεδα 4.000—6.000 τ.μ.
ΣΤΗ Λεωφ. ΚΑΛΛΙΘΕΑΣ: 1) Οικόπεδο επί της λεωφόρου 11.400 τ.μ. με άδεια του ΕΟΤ για ξενοδοχείο 130 κλινών
2) Κοντά στο ξεν. «Παραντάϊς» οικόπεδο 6.240 τ.μ. με άδεια του ΕΟΤ για ξενοδοχείο 80 κλινών.
ΣΤΟ ΦΑΛΗΡΑΚΙ: Παραλιακό οικόπεδο 25.000 τ.μ. με μεγάλη πρόσοψη στη λεωφόρο και στη παραλία.
ΣΤΑ ΚΟΛΥΜΠΙΑ: Οικόπεδα παραλιακά.
ΣΤΗ ΛΙΝΔΟ: 1) Παραλιακά οικόπεδα στους ΠΕΥΚΟΥΣ 4.400—15.000 τ.μ.
2) Οικόπεδα παραλιακά στα ΒΛΗΧΑ 3.200 και 8.000 τ.μ.
ΣΤΗ ΠΥΛΩΝΑ: Οικόπεδα στο χωριό.
ΣΤΗ ΛΑΡΔΟ: Οικόπεδο παραλιακό 80.000 τ.μ.
ΣΤΟ ΓΕΝΝΑΔΙ: 1) Έπαυλις πολυτελείας
2) Οικόπεδα παραλιακά 3.000 και 5.300 τ.μ.
ΣΤΗΝ ΑΘΗΝΑ: Αγορές πωλήσεις στα νότια προάστεια: ΑΡΓΥΡΟΥΠΟΛΗ, ΓΛΥΦΑΔΑ, ΗΛΙΟΥΠΟΛΗ, ΒΟΥΛΑ, ΒΟΥΛΙΑΓΜΕΝΗ, ΚΑΛΑΜΑΚΙ, ΝΕΟ και ΠΑΛΑΙΟ ΦΑΛΗΡΟ, ΝΕΑ ΣΜΥΡΝΗ.

ΤΟ ΓΡΑΦΕΙΟ ΜΑΣ ΑΝΑΛΑΜΒΑΝΕΙ ΕΠΙΣΗΣ ΤΗΝ ΠΩΛΗΣΗ ΑΚΙΝΗΤΩΝ ΣΑΣ.

# novotherm

το πιο ζεστο ονομα στο σπιτι σας



ΟΛΛΑΝΔΙΚΟΙ ΛΕΒΗΤΕΣ ΑΤΟΜΙΚΗΣ ΘΕΡΜΑΝΣΗΣ: απόδοση-υγεία-οικονομία
ΑΠΟΚΛΕΙΣΤΙΚΟΣ ΑΝΤΙΠΡΟΣΩΠΟΣ ΔΩΔΕΚΑΝΗΣΟΥ
ΑΝΔΡΕΑΣ ΛΑΜΠΡΙΝΟΣ
ΛΕΩΦΟΡΟΣ ΛΙΝΔΟΥ 215 τηλ. 35909

# Ἰατρική ἀνακοίνωση

Ο ιατρός
ΚΟΥΤΑΛΙΑΝΟΣ ΑΝΑΣΤΑΣΙΟΣ
ΔΕΡΜΑΤΟΛΟΓΟΣ—ΑΦΡΟΔΙΣΙΟΛΟΓΟΣ
Μετά το πέρας του Σεμιναρίου Νοσ. Συγγρού «Θεραπευτική ενημέρωση 1985» δέχεται κανονικά καθημερινώς 8—1 και 5—8, Σάββατο 9—12.
ΙΑΤΡΕΙΟ ΓΡΙΒΑ 89—ΤΗΛ. 28690

# Ἰατρική ἀνακοίνωση

Ο ιατρός
ΣΥΜΕΩΝ ΤΡΙΑΝΤ. ΨΑΡΑΣ
ΜΑΙΕΥΤΗΡ—ΧΕΙΡΟΥΡΓΟΣ, ΓΥΝΑΙΚΟΛΟΓΟΣ
τ. ιατρός Α' Μαιευτικής—Γυναικολογικής Κλινικής Πανεπ. Αθηνών «Μαιευτ. Αλεξάνδρα»
- Δέχεται κάθε μέρα 9—1 π.μ. καί 5.30—8.30 μ.μ. καί τό Σάββατο 9—1 π.μ. είς τό ιατρείον του Δ. ΘΕΜΕΛΗ 83—(πλησίον ΑΚΑΔΗΜΙΑΣ)
— Δεκτοί άσφαλισμένοι όλων των Ταμείων.
ΤΗΛΕΦΩΝΟ ιατρείου 32377

# Πωλοῦνται

ΤΑ ΚΑΤΩΘΙ ΑΚΙΝΗΤΑ

1) Οικόπεδο 395 τ.μ. μέ άδεια στό χέρι γιά άνεξάρτητη βίλλα τών 120 τ.μ.
2) Οικόπεδο 316 τ.μ. μέ άδεια στό χέρι γιά άνεξάρτητη βίλλα τών 120 τ.μ.
3) Οικόπεδο 508 τ.μ. μέ άδεια στό χέρι γιά άνεξάρτητη βίλλα τών 152 τ.μ.
4) Διαμέρισμα τεσσάρι επί τής Λεωφόρου Τριαντών κοντά στήν Άνοιξη τών 107 τ.μ.
5) Διαμερίσματα τριάρια τών 80, 88 καί 86 τ.μ. ρετιρέ.
6) Αποθήκη 250 τ.μ. επί τής Λεωφ. Τριαντών.

ΠΛΗΡΟΦΟΡΙΕΣ ΤΗΛ. 24304
Θ. ΠΡΑΣΙΝΟΣ

# Ἰατρική ἀνακοίνωση

Ο ιατρός
ΔΗΜΗΤΡΗΣ ΓΕΩΡ. ΓΑΛΑΝΟΣ
ΧΕΙΡΟΥΡΓΟΣ
ΩΤΟΡΙΝΟΛΑΡΥΓΓΟΛΟΓΟΣ
τ. επιστ. συνεργάτης Χειρουργικής Παίδων καί Ωτορινολαρυγγολογικής Κλινικής ΤΖΑΝΕΙΟΥ ΝΟΣΟΚΟΜΕΙΟΥ ΠΕΙΡΑΙΩΣ
ΙΑΤΡΕΙΟΝ: Στεφ. Καζούλη 24—πλατεία Φώκιαλη
ΤΗΛΕΦΩΝΟ: 31-093
Δέχεται κάθε μέρα 8—1 π.μ. καί 4—7 μ.μ. καί Σάββατο πρωί 8—12 π.μ.
ΔΕΚΤΟΙ ΑΣΦΑΛΙΣΜΕΝΟΙ ΤΑΞΥ—ΔΗΜΟΣΙΟΥ

# ΘΕΡΜΟΠΟΜΠΟΙ ΝΟΡΒΗΓΙΑΣ

ΚΕΝΤΡΙΚΗ — ΑΤΟΜΙΚΗ ΘΕΡΜΑΝΣΗ

- ΟΙΚΟΝΟΜΙΑ: Στην εγκατάσταση, στην κατανάλωση, στην αγορά, στο χώρο.
- ΚΑΘΑΡΗ — ΑΘΟΡΥΒΗ — ΥΓΙΕΙΝΗ — ΟΜΟΙΟΜΟΡΦΗ ΘΕΡΜΑΝΣΗ ΜΕ ΑΚΤΙΝΟΒΟΛΙΑ.
- 2 ΧΡΟΝΙΑ ΕΓΓΥΗΣΗ — 4 ΧΡΟΝΙΑ ΠΕΙΡΑ ΣΤΗ ΡΟΔΟ.
- ΜΕΛΕΤΗ ΔΩΡΕΑΝ.

## ΑΡΕΤΗ ΒΟΥΤΥΡΑΚΗ

ΤΕΧΝΙΚΟ ΓΡΑΦΕΙΟ — ΑΝΤΙΠΡΟΣΩΠΕΙΕΣ
ΔΩΔΕΚΑΝ. ΝΕΟΛΑΙΑΣ 16 — ΤΗΛ. 22644
(ΔΙΠΛΑ ΣΤΟ ΠΑΛΛΑΣ)

# DOVER MARINE ΟΕ

«ΝΑΥΠΗΓΕΙΟ ΠΛΑΣΤΙΚΩΝ ΣΚΑΦΩΝ ΚΑΙ ΠΟΛΥΕΣΤΕΡΙΚΩΝ ΚΑΤΑΣΚΕΩΝ»

Διαθέτομεν ποικιλία από: Βάρκες—τρικάρινα—καμπινάτα—τρεχαντήρια—τρέιλερ—κοτσαδόρους—μπαγκαιζέρες — εξωλέμβιες μηχανές MERCURY.

Αναλαμβάνομεν:

Επισκευές σκαφών—βαφές — μετατροπές—πλαστικοποιήσεις—ΣΤΕΓΑΝΟΠΟΙΗΣΕΙΣ—δεξαμενές παντος μεγέθους (νερού, πετρελαίου κλπ.)—επενδύσεις θερμοκηπίων — επισκευές μηχανών θαλάσσης και ΠΑΝΤΟΣ ΕΙΔΟΥΣ ΠΟΛΥΕΣΤΕΡΙΚΕΣ ΕΡΓΑΣΙΕΣ.

Δ. ΤΣΑΛΙΚΗΣ—Γ ΔΡΟΣΟΠΟΥΛΟΣ
ΚΟΣΜΑΣ ΧΡΥΣΟΠΟΥΛΟΣ

7ο χιλιόμετρο ΡΟΔΟΥ—ΚΑΛΛΙΘΕΑΣ (γωνία προς Καβουράκια)
ΤΗΛΕΦΩΝΑ: 23.815—34.679

## ΤΟ ΚΕΝΤΡΟ ΘΕΡΜΑΝΣΗΣ ΚΑΙ ΚΛΙΜΑΤΙΣΜΟΥ

ΑΝΝΗΣ ΜΑΡΙΑΣ 77
ΤΗΛ. 33969

ασχολείται αποκλειστικά με

ΘΕΡΜΑΝΣΗ—ΚΛΙΜΑΤΙΣΜΟ—ΖΕΣΤΟ ΝΕΡΟ

Σάς προτείνει:

ΓΙΑ ΘΕΡΜΑΝΣΗ ΠΕΤΡΕΛΑΙΟΥ

τα προϊόντα πού παράγει ή αντιπροσωπεύει

# Η SOULIS ΑΒΕΕ

- Λέβητες άτομικοί
- Λεβητες κεντρικοί
- Καυστήρες
- Κυκλοφορητές
- Θερμαντικά σώματα
- Μονοσωλήνιο σύστημα με μονωμένο χαλκοσωλήνα μονωμένο χαλυβδοσωλήνα πλαστικό σωλήνα VPE
- Δεξαμενή πετρελαίου

## ΓΙΑ ΖΕΣΤΟ ΝΕΡΟ

- Ήλιακούς θερμοσίφωνες SOULIS
- Κεντρικά ήλιακά συστήματα SOULIS
- Ήλεκτρικούς θερμοσίφωνες SOULIS CLASS—SOULIS SUPER
- Ήλεκτρομπόϊλερ SOULIS
- Μπόϊλερ τριπλής ενέργειες SOULIS

★ Όλα τα παραπάνω έτοιμοπαράδοτα σέ μάς. Δωρεάν μελέτη—έπίβλεψη από διπλωματούχους ήλεκτρολόγους-μηχανολόγους-μηχανικούς Ε.Μ.Π. Υπεύθυνη έγκατάσταση από ειδικευμένους τεχνίτες.

Εξουσιοδοτημένο ΚΑΤΑΣΤΗΜΑ SOULIS ΑΒΕΕ για τη Ρόδο

ΚΕΝΤΡΟ ΘΕΡΜΑΝΣΗΣ ΚΑΙ ΚΛΙΜΑΤΙΣΜΟΥ

ΑΝΝΗΣ ΜΑΡΙΑΣ 77
ΤΗΛ. 33969




# A E G

ΕΝΑ ΒΗΜΑ ΜΠΡΟΣΤΑ ΑΠΟ ΤΟ ΜΕΛΛΟΝ

Ἐντοιχισμένες Οἰκιακές Συσκευές A E G

ΖΗΣΤΕ ΤΗΝ ΤΕΧΝΟΛΟΓΙΑ

Κάντε πιό άνετο, πιό όμορφο, πιό οἰκονομικό τό καθημερινό σας νοικοκυριό μέ ἐντοιχισμένες ἠλεκτρικές συσκευές AEG.

Συνδυάζουν τήν πολύχρονη πείρα τής AEG μέ τίς πιό ἐξελιγμένες μορφές τής σύγχρονης τεχνολογίας. Ἀποκτείστε καί σείς τήν ὁλοκληρωμένη κουζίνα AEG

Γιά τήν ἐπιπλωσή της ἐμπιστευθεῖτε τό γοῦστο σας, ἀλλά γιά τίς ἐντοιχισμένες ἠλεκτρικές συσκευές σας ἐμπιστευθεῖτε τήν προηγμένη τεχνολογία τής AEG.

# Αφοί ΠΙΠΛΟΥΚΑ

Στεφάνου Καζούλη 23 καί Καρπάθου 6
ΤΗΛΕΦΩΝΑ: 25807 ΚΑΙ 28866

ΣΚΑΠΤΙΚΑ ΜΗΧΑΝΗΜΑΤΑ
ΚΑΤΑΛΛΗΛΑ ΓΙΑ ΟΛΑ ΤΑ ΕΔΑΦΗ

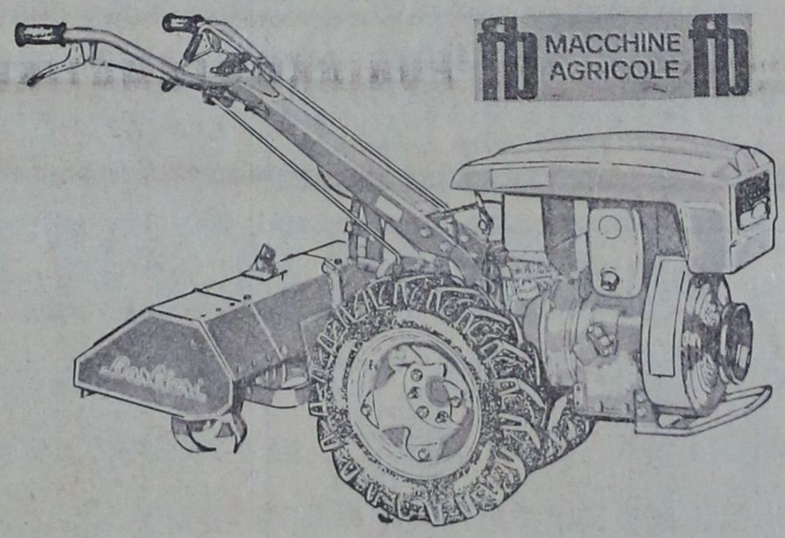


ΤΑ ΚΑΛΥΤΕΡΑ ΙΤΑΛΙΚΑ ΓΕΩΡΓΙΚΑ ΜΗΧΑΝΗΜΑΤΑ
ΟΡΓΩΝΟΥΝ—ΘΕΡΙΖΟΥΝ—ΚΛΑΔΕΥΟΥΝ—ΨΕΚΑΖΟΥΝ
—ΑΝΤΛΟΥΝ ΝΕΡΟ—ΜΕΤΑΦΕΡΟΥΝ

Είμαστε ὑπερήφανοι πού μέ αὐτά τά μηχανήματα συμβάλλουμε στήν ἀνάπτυξη τής γεωργίας στά Δωδεκάνησα.

ΑΚΟΜΗ ΜΕ ΠΑΛΙΕΣ ΤΙΜΕΣ
ΑΠΕΥΘΕΙΑΣ ΣΥΝΕΧΕΙΣ ΠΑΡΑΛΑΒΕΣ

## Ν. Βαρδέλλης Α.Ε.

ΚΑΠΟΔΙΣΤΡΙΟΥ 21—ΤΗΛΕΦΩΝΑ 20696 καί 27774

# ΠΩΛΟΥΝΤΑΙ

ΜΟΝΑΔΙΚΕΣ ΕΥΚΑΙΡΙΕΣ

1) Οἰκόπεδο 1.000 τ.μ. στήν περιοχή Θεμ. Σοφούλη σέ τιμή μεγάλης εὐκαιρίας.
2) Μαγαζιά στήν Παλαιά Πόλη ἐπί τής ὁδοῦ Σωκράτους 20 τ.μ., 23 τ.μ., 27 τ.μ. καί 44 τ.μ.
3) Δυάρακι ἑτοιμοπαράδοτο στήν περιοχή Ἁγίου Ἰωάννου σέ καταπληκτική τιμή.
4) Οἰκόπεδα ἐντός πόλεως, στήν περιοχή Χαλκητῶν καί Καστελλοριζιῶν σέ πολύ καλές τιμές.
5) Διαμερίσματα δύο, τριών καί τεσσάρων κυρίων δωμα τίων στίς ὡραιότερες περιοχές τής πόλεως
6) Κτήματα σέ καταπληκτικές περιοχές τής πόλεως.

ΔΕΧΟΜΕΘΑ ΟΠΟΙΑΔΗΠΟΤΕ ΔΑΝΕΙΑ

ΟΔΟΣ ΔΗΜ. ΘΕΟΔΩΡΑΚΗ 40

2ος ὀροφος, γρ. 38—τηλ. 20989

Γ. ΝΕΟΦΥΤΟΥ

## ΝΑΥΤΙΛΙΑΚΗ ΕΤΑΙΡΙΑ ΛΕΣΒΟΥ ΑΕ

ΧΕΙΜΕΡΙΝΑ ΔΡΟΜΟΛΟΓΙΑ

Φ)Β «ΑΛΚΑΙΟΣ»

Γνωρίζομεν εἰς τό ἐπιβατηγόν κοινόν ὁτι τό τα χύπλουν καί πολυτελές Ε)Γ—Ο)Γ «ΑΛΚΑΙΟΣ» θά ἐκτελεί καθ' ὁλη τήν χειμερινή περίοδο τ' ἀκόλουθα δρομολόγια ἐκ Ρόδου:

— Ἑκάστη ΤΡΙΤΗ—ΠΕΜΠΤΗ—ΣΑΒΒΑΤΟ, ὡρα 12.00 διά ΚΩ—ΚΑΛΥΜΝΟ—ΛΕΡΟ—ΠΑΤΜΟ—ΠΕΙΡΑΙΑ.

Δεχόμεθα ἐπιβάτες καί ὀχήματα.

ΠΡΑΚΤΟΡΕΙΟ «ΕΡΥΘΡΑ ΘΑΛΑΣΣΑ»

Ἀμερικής 11—13—ΤΗΛ. 27721—22460—22683




ΓΕΝΙΚΟΣ ΑΝΤΙΠΡΟΣΩΠΟΣ

## Πανηγύρης Α.Ε.

5ο χιλμ. Ρόδου—Καλλιθέας τηλ. 25984-82453

ΚΕΝΤΡΟ ΔΙΑΣΚΕΔΑΣΕΩΣ

# ΙΦΙΓΕΝΕΙΑ

ΕΝΤΟΣ ΞΕΝΟΔΟΧΕΙΟΥ RHODOS BAY—ΤΗΛ. 20143

# ΦΡΑΝΤΖΕΣΚΑ ΚΑΒΑΔΙΑ

## ΣΟΥΛΑ ΓΑΛΑΤΗ

## ΜΑΝ. ΠΑΤΣΑΗΣ

ΛΙΝΑ ΚΑΜΠΑΤΑΗ - ΑΝΤΩΝΗΣ ΡΟΔΙΤΗΣ - ΔΩΡΑ ΑΠΟΣΤΟΛΟΥ - ΑΝΤΖΕΛΑ ΝΟΜΙΚΟΥ - ΕΜΥ ΣΤΑΜΑΤΗ

Σὸου ΝΤΕΝΗΣ και ο ΧΡ. ΣΤΑΥΡΟΥ

ΜΠΟΥΖΟΥΚΙ: Γ.ΚΑΡΝΑΒΑΣ - ΦΑΝΟΥΡΗΣ
ΚΡΑΤΗΣΕΙΣ: ΤΗΛ. 20143

## ΔΙΑΛΟΓΟΣ ΜΕ ΤΑ ΚΟΜΜΑΤΑ ΓΙΑ ΤΑ ΕΘΝΙΚΑ ΖΗΤΗΜΑΤΑ

ΣΥΝΕΧΕΙΑ ΑΠΟ ΤΗΝ 1η ΣΕΛΙΔΑ

λευταίων Βουλευτικών εκλογών για τις οποίες είπε ότι «ήταν οι χειρότερες που έχουν γίνει ποτέ», γεγονός που προκάλεσε την αντίδραση του κ. Πρωθυπουργού, ο οποίος στην απάντησή του προς τον κ. Μητσοτάκη του θύμισε «τις εκλογές του 1961» που και ο ίδιος (ο κ. Μητσοτάκης) τότε κατέκρινε ως στέλεχος της Ενωση Κέντρου.

Ο πρόεδρος της Ν. Δ. εξέφρασε επανειλημμένα στην ομιλία του την ικανοποίησή του για τη συζήτηση και το επίπεδο διεξαγωγής της και τόνισε ότι «ελπίζω να μπούμε σε μια νέα περίοδο».

«Είμαστε έτοιμοι, πρόσθεσε να συμπλώσουμε τώρα που ωριμάζουν οι περιστάσεις».

### Ο κ. Χ. ΦΛΩΡΑΚΗΣ

Ο Γ. Γ. του ΚΚΕ κ. Χαρ. Φλωράκης, υποστήριξε ότι η ΕΟΚ θα μας δώσει το δέκατο σε δόσεις, αύστερα από εξέταση της οικονομικής κατάστασης της χώρας. Αν δεν τα καταφέρουμε να περιορίσουμε τον πληθωρισμό στο 15ο/ο που θέλουν, τι θα κάνουμε;

«Η Κυβέρνηση γλύτωσε από το Δ.Ν.Τ., αλλά επέσε την κηδεμονία της ΕΟΚ—συνέχισε.

Η ουσία είναι η ίδια.

Προτάσεις μας είναι να αποκατασταθεί ο διάλογος με τους εργαζομένους. Να σταματήσουν οι δικαστικές περιπέτειες στην ΓΣΕΕ. Να προχωρήσουμε σε μια ανεξάρτητη οικονομική πολιτική και να αποκαταστήσουμε το κλίμα με τους εργαζομένους.

Για τις βάσεις δεν ξεκαθαρίσατε αν τερματίζεται το σχετικό καθεστώς, ή αν δεν τερματίζεται. Ετσι και στην ΕΟΚ δεν ξέρουμε αν τερματίζεται ή αν προσδιορίζεται το βέτο.

Χαρακτήρισε ο Πρωθυπουργός επιτυχία το δικαίωμα το Λουξεμβούργο. Πώς όταν όμως οι παραπομπές που είναι και τρεις τα αφήνει;

Δεν μας το είπε ο κ. Πρωθυπουργός.

Καταφέραμε μόνο είπαν, να μπει στο προσκήνιο ο όρος: Σύγκλιση των οικονομιών.

Αυτό όμως δεν είναι καινούργιο, ούτε επιτυχία.

Από 44,9 της προηγούμενης πενταετίας έπεσε στο 41,8 το κατά κεφαλήν εθνικό εισόδημα, με στοιχεία της Κοινής Αγοράς.

Λέτε ότι αν βγούμε από την ΕΟΚ θα έχουμε μεγαλύτερη ζημιά. Τότε διακηρύσσατε ότι θα την βγάλετε, αλλά τουλάχιστον ας επιφυλάσσεσθε να υπογράφετε συμβάσεις, όπως τις συζητήσετε στο Κοινοβούλιο.

## ΕΚΚΛΗΣΗ

### ΠΡΟΣ ΦΙΛΑΝΘΡΩΠΟΥΣ



**Είμαι 18 χρόνων. Ονομάζομαι ΕΛΕΥΘΕΡΙΟΣ ΣΚΑΡΟΣ, πάσχω από εγκεφαλικό και πρέπει να μεταβώ επειγόντως εις το εξωτερικό για εγχείρηση. Παρακαλώ τους φιλανθρώπους, όπως ενισχύσουν για την σωτηρίαν μου και δώσουν ό,τι θέλουν από την καρδιά τους. Αριθμός λογαριασμού Τραπέζας Πίστεως 131563.**

## Αλλαγή στο πόιντ σύστεμ

ΑΘΗΝΑ, 6 (ΑΠΕ).— Μειώθηκε από 2 σε 1 χρόνο το διάστημα της παραγραφής των παραβάσεων που γίνονται από επαγγελματίες οδηγούς αυτοκινήτων, που οδηγούν αυτοκίνητο Δ. Χ., σύμφωνα με τροποποίηση ορισμένων διατάξεων του συστήματος συμπεριφοράς οδηγών (SISTEM POINT).

## Εξελίξεις στο Εργατικό Κέντρο

ΣΥΝΕΧΕΙΑ ΑΠΟ ΤΗΝ 1η ΣΕΛΙΔΑ

χεια έλαβε μέρος στο Γενικό Συμβούλιο της ΓΣΕΕ που συγκάλεσε ο κ. Ραυτόπουλος και ακολούθως κρατεί μια παθητική στάση και περιέργη σιωπή. Και το ερώτημα είναι: Αν δεν πάρει θέση τώρα ο πρόεδρος του Εργατικού Κέντρου Ρόδου σχετικά με τις τελευταίες εξελίξεις και να ξεκαθαρίσει αν υποστηρίζει την διορισμένη διοίκηση ή τους «26» τότε πότε θα το κάνει;

Οπωσδήποτε ο κ. Καλογιάννακης χρειάζεται να κάνει μια τοποθέτηση και να ξεκαθαρίσει την θέση του. Αυτό βέβαια το απαιτούν οι εργαζόμενοι, οι συνδικαλιστές αλλά και τα στελέχη του ΠΑΣΟΚ αφού ο πρόεδρος του ΕΚΡ αν και είναι μέλος της Νομαρχιακής επιτροπής, κρατεί μια «μεσοβέζικη» στάση. Φυσικά την ίδια στάση τηρούν και τα υπόλοιπα τέσσερα συνδικαλιστικά μέλη της ΠΑΣΚΕ που μετέχουν στην διοίκηση του ΕΚ Ρόδου.

ΣΗΜΕΙΩΝΕΤΑΙ επίσης, πως ο σύμβουλος στους διορισμένους συμβούλους στην διοίκηση της ΓΣΕΕ είναι και τρεις συνδικαλιστές γνωστοί στους εργαζόμενους της Ρόδου. Πρόκειται για τον πρόεδρο της Ομοσπονδίας ξενοδοχοϋπαλλήλων κ. Στέλιο Κωνσταντάρα, τον γενικό γραμματέα κ. Σωτήρη Καραγιάλιο και το μέλος της ίδιας Ομοσπονδίας κ. Λαζαρίδη.

## ΕΧΑΣΕ ΤΟ ΚΚΕ ΔΥΟ ΕΔΡΕΣ ΣΤΑ ΣΥΝΟΙΚΙΑΚΑ

ΣΥΝΕΧΕΙΑ ΑΠΟ ΤΗΝ 1η ΣΕΛΙΔΑ

του δεν εισακούσθηκε, διότι η εκλογική επιτροπή ακολούθησε την «υποδειξη» του κ. Κωστόπουλου.

Αξιοσημείωτο επίσης είναι ότι παρουσιάσθηκε προσωπικά στην εκλογική επιτροπή ο πρόεδρος του δημοτικού συμβουλίου κ. Νίκος Νικολάου και είπε ότι είναι σταθερόβουλο να μην παρακολουθήσουν την συνεδρίαση οι δημοσιογράφοι, ζητώντας να τους δενθεί. Δυστυχώς, όμως, ούτε ο κ. Νικολάου εισακούσθηκε.

ΜΕΤΑ τα παραπάνω, οι δημοσιογράφοι αποχώρησαν από την αίθουσα, καταγγέλοντας την εκλογική επιτροπή για την απόφασή της, λέγοντας ότι πάρθηκε για «κάποιους» λόγους και σκοπιμότητες.

ΜΕΤΑ από «μαγειρέματα» τριών ωρών η εκλογική επιτροπή πήρε αποφάσεις για τα παρακάτω:

—Στο Ανω Ροδίνι ακύρωσε 24 ψηφοδέλτια της ΔΕΚ, ένα της ΠΑΣΚ, ενώ ένα άκυρο της ΔΗΚΙ, κρίθηκε έγκυρο.

Μετά τα παραπάνω πήρε την πέμπτη έδρα η ΔΗΚΙ και την έχασε η ΔΕΚ, και έτσι τα αποτελέσματα είναι: ΔΗΚΙ 5, ΠΑΣΚ 4 (πρώτα ήταν 4 ΔΗΚΙ, 4 ΠΑΣΚ και 1 ΔΕΚ).

—Στον Αγιο Γεώργιο έγινε δεκτή η ένσταση της ΠΑΣΚ και η επιτροπή έκρινε έγκυρα 3 άκυρα ψηφοδέλτια της ΠΑΣΚ, ακυρώθηκαν 5 της ΔΕΚ και 7 της ΔΗΚΙ, και ένα της ΠΑΣΚ.

Ετσι μετά τα παραπάνω την έδρα που είχε η ΔΕΚ την έχασε και την πήρε η ΠΑΣΚ, οπότε τα αποτελέσματα σε έδρες είναι: ΔΗΚΙ 5, ΠΑΣΚ 4 (πρώτα ήταν: ΔΗΚΙ 5, ΠΑΣΚ 3, ΔΕΚ 1).

—Στην Ανάληψη ένα ψηφοδέλτιο της ΠΑΣΚ κρίθηκε έγκυρο, ενώ ακυρώθηκαν 2 της ΔΗΚΙ. Τα αποτελέσματα των εδρών δεν άλλαξαν και παραμένουν: ΠΑΣΚ 5, ΔΗΚΙ 3, ΔΕΚ 1.

—Η εκλογική επιτροπή απέρριψε την ένσταση του κ. Ψαρολογάκη της ΔΕΚ Ανάληψης που ζητούσε να μετρήσουν και τα λευκά ψηφοδέλτια για να αλλάξει το εκλογικό μέτρο.

—Εγινε αποδεκτή η ένσταση του κ. Τσαταλιού της ΔΕΚ Ανάληψης και ανακηρύχθηκε πρώτος επιτυχών της ΔΕΚ ο κ. Γιώργος Ρούλιος.

—Εγινε αποδεκτή η παραίτηση του εκλεγέντα στην ΔΗΚΙ Ανάληψης κ. Γ. Γερολύμου και τη θέση του πήρε ο Κ. Σαλονικιός.

Η ένσταση του κ. Καλ. Διακογεωργίου δεν εξετάσθηκε.

Η εκλογική επιτροπή θα συνεδριάσει τη Δευτέρα για να προβεί στην επίσημη ανακήρυξη των εκλεγέντων.

## ΜΝΗΜΟΣΥΝΑ

**Τελούμεν την 10—12—85 ημέρα Τρίτη και ώρα 8η πρωινήν εις τον ιερό ναόν Τοξιαρχών Νεκροταφείου ετήσιον μνημόσυνον υπέρ αναπαύσεως της ψυχής του λατρευτού μας συζύγου, πατέρα, παππού, αδελφού και θείου**

**ΕΜΜΑΝΟΥΗΛ ΚΡΗΤΙΚΟΥ**

**Η σύζυγος Ειρήνη, τα παιδιά Αννα—Μιχαήλ Κατσιμπρή, Κική, Ευάγγελος, τα εγγόνια, τα αδέλφια, τα ανήψια και οι λοιποί συγγενείς.**

---

**Την Κυριακή 8 Δεκεμβρίου και ώρα 9.30 π.μ. εις τον ιερόν ναόν του Αγίου Ιωάννου τελούμεν 40ήμερον μνημόσυνον υπέρ αναπαύσεως της ψυχής του πολυαγαπημένου μας συζύγου, πατέρα και παππού**

**ΓΙΑΝΝΗ ΚΩΝΣΤΑΝΤΑΚΗ**

**Επίτιμου Γυμνασιάρχη και ποιητή**

**Η σύζυγος, τα τέκνα, τα εγγόνια και οι λοιποί συγγενείς.**

---

**Τελούμε την 8—12—85 ημέρα Κυριακή και ώρα 8η πρωινή εις τον ιερό ναό Ταξιαρχών Νεκροταφείου 9μηνον μνημόσυνο υπέρ αναπαύσεως της ψυχής της λατρευτής μας κόρης, αδελφής και ανηψιάς**



**ΚΥΡΙΑΚΟΥΛΑΣ ΛΑΜΠΡΟΥ**

**Οι γονείς Αστερόπη και Ευάγγελος, ο αδελφός Στέλιος, οι θείοι και οι λοιποί συγγενείς.**

---

**Τελούμεν την Κυριακή 8 τρέχοντος μηνός εις τον ιερό ναό Κοιμήσεως Θεοτόκου της κοινότητας Σαλάκου και ώραν 9ην πρωινή 40ήμερον μνημόσυνον υπέρ αναπαύσεως της ψυχής του πολυαγαπημένου μας συζύγου, πατέρα, παππού, αδελφού**



**ΗΛΙΑ ΤΣΑΓΚΑΡΑΚΗ**

**Η σύζυγος Μαριετούλα, τα παιδιά Μανώλης—Αννα, Ιορδάνης—Κατίνα, Γιώργος—Κωνσταντίνα, Σάββας—Θεοδώρα, τα εγγόνια, η αδελφή Μαρία και οι λοιποί συγγενείς.**

---

**Με την συμπλήρωση εννέα μηνών από του θανάτου του λατρειτού μας υιού, ανηψιού και εγγονού**

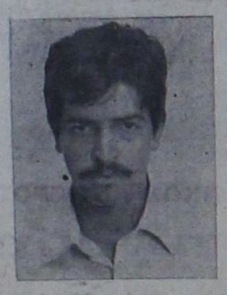

**ΜΙΧΑΗΛ ΛΕΒΕΝΤΗ**

**τελούμε μνημόσυνο σήμερα Σάββατο 7 Δεκεμβρίου 1985 και ώρα 5 το απόγευμα στον ιερό ναό Αγίου Ιωάννου του Προδρόμου της κοινότητας Φανών.**

**Η μητέρα, οι θείοι, η γιαγιά και οι λοιποί συγγενείς.**


**SOL MARITIME CERVICES LTD**

**ΧΕΙΜΕΡΙΝΑ ΔΡΟΜΟΛΟΓΙΑ**

**Φ)Β «SOLPHRYNE»**

**Γνωρίζομεν εις το επιβατηγόν κοινόν ότι από τις 22)11)85 επαναρχίζει τα χειμερινά του δρομολόγια το πολυτελέστατο Ε)Γ—Ο)Γ «SOLPHRYNE» στη γραμμή ISRAEL)ΚΥΠΡΟΥ)ΔΩΔΕΚΑΝΗΣΟΥ)ΠΕΙΡΑΙΑ, πού επί μία δεκαετία έξυπηρετεί και προβάλει τον τουρισμό στη νήσο μας. Το πλοίο θ' αναχωρεί όπως και πρότερον, κάθε:**

**— ΠΑΡΑΣΚΕΥΗ, ώρα 14.00 διά Λεμεσό)Χάιφα.**

**— ΤΡΙΤΗ, ώρα 17.00 διά Πειραιά—άνευ επιβατών και οχημάτων.**

**Δεχόμεθα επιβάτες και οχήματα.**

**Εισιτήρια—Πληροφορίες:**

**ΠΡΑΚΤΟΡΕΙΟ «ΕΡΥΘΡΑ ΘΑΛΑΣΣΑ»**

**Αμερικής 11—13—ΤΗΛ. 27721—22460—22683**

**ΦΙΛΤΡΑ ΝΕΡΟΥ**

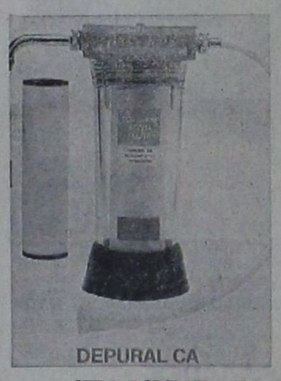


**Παρελήφθησαν:**

**ΦΙΛΤΡΑ ΝΕΡΟΥ ΕΝΕΡΓΟΥ ΑΝΘΡΑΚΟΣ**

**ΕΞΑΙΡΕΤΙΚΗΣ ΠΟΙΟΤΗΤΟΣ**

**Συγκρατούν:**

- **ΑΜΜΟ**
- **ΛΑΣΠΗ**
- **ΑΛΑΤΑ**
- **ΣΚΟΥΡΙΕΣ**
- **ΟΣΜΕΣ**

**ΙΤΑΛΙΚΗΣ ΠΡΟΕΛΕΥΣΕΩΣ**

**ΣΕ ΠΟΛΛΑ ΜΕΓΕΘΗ ΓΙΑ ΠΟΛΛΕΣ ΕΦΑΡΜΟΓΕΣ**

**ΣΠΙΤΙΑ—ΞΕΝΟΔΟΧΕΙΑ—ΜΠΑΡ—ΙΑΤΡΕΙΑ**

**Προστατεύουν την υγεία και τις οικιακές συσκευές**

**Σ. ΛΟΥΛΗΣ § ΥΙΟΣ Α.Ε.**

**Καναδά 44—ΡΟΔΟΣ—Τ.Κ. 85100**

**Τηλ. (0241)25369, 25061—TELEX 292426 LOUL GR**

*Αν τα θέλετε "ολα δικά σας,,*

**ΝΕΟ!! DACIA 1210 MLS**

**ΑΝΕΣΗ**

5 θέσεις. – Πλήρης εκμετάλευση χώρου.

**ΔΥΝΑΜΗ**

Νέο Μοτέρ 1200 cc/52 DIN/39 KW

**ΦΙΝΕΤΣΑ**

Τελειο φινίρισμα. – Μοντέρνα μάσκα.

**ΟΙΚΟΝΟΜΙΑ**

7 Λίτρα/100 ΧΛΜ

8 φορολογήσιμοι ίπποι.

**ΑΣΦΑΛΕΙΑ**

Διπλό κύκλωμα υδραυλικών φρένων: Δίσκοι – ταμπούρα με SERVO. – Σπόυλερ μπρος - πίσω.

**ΤΙΜΗ ΕΚΠΛΗΞΗ**

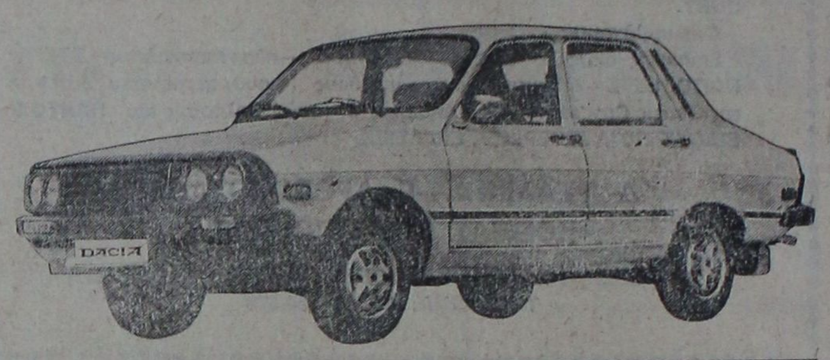


**DACIA ΕΛΛΑΣ ΑΕ** ΛΕΩΦ. ΣΥΓΓΡΟΥ 201 ΤΗΛ. 9321511 5 γραμμές V

**ΝΙΚΟΛΑΟΣ Γ. ΜΑΛΤΕΖΟΣ**

**ΓΕΝΙΚΟΣ ΑΝΤΙΠΡΟΣΩΠΟΣ ΔΩΔΕΚΑΝΗΣΟΥ**

**Καποδιστρίου 21—Μακρυγιάννη (γωνία)—Τηλ. 21.401—32.169—ΡΟΔΟΣ**

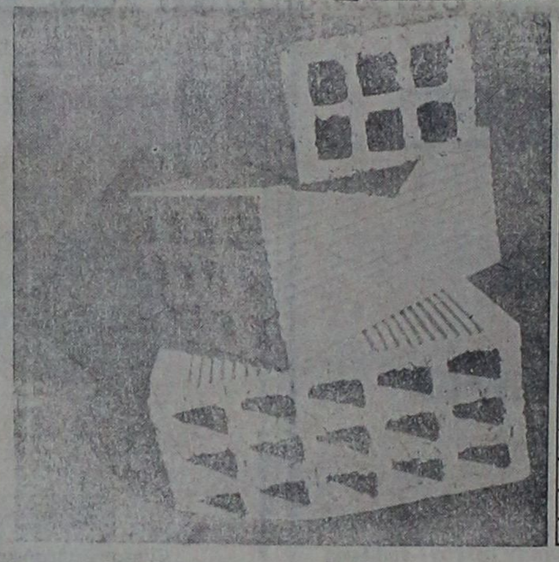

**ΡΟΔΙΑΚΗ ΚΕΡΑΜΙΚΗ Α.Ε.**

22ο ΧΛΜ ΡΟΔΟΥ - ΛΙΝΔΟΥ

☎ 51580 ΡΟΔΟΣ

**Τούβλα όλων των διαστάσεων**

- **Η υψηλή τεχνολογία μας σας εγγυάται προϊόντα άριστης ποιότητας και αντοχής.**
- **Η μικρή απόσταση του εργοστασίου μας από την πόλη της Ρόδου έχει σαν αποτέλεσμα χαμηλότερο κόστος μεταφοράς.**
- **Σε τιμές προσιτές, με προθυμία και συνέπεια είμαστε έτοιμοι να εξυπηρετήσουμε τις παραγγελίες σας.**

**Τηλέφωνο 51580**



**ΑΛΕΒΑΝΤΡΟΣ ΤΣΟΥΡΟΥΤΗΣ**



**ΑΝΑΣΤΑΣΙΑΔΗΣ ΗΛΙΑΣ**

**ΤΑΒΕΡΝΑ**

**ΑΜΑΖΟΝΕΣ**

**θα σας κρατούν συντροφιά οι ΜΕΡΑΚΛΗΔΕΣ**

**ΜΕ ΤΑ ΝΗΣΙΩΤΙΚΑ ΤΟΥΣ ΚΑΙ ΤΙΣ ΑΥΤΟΣΧΕΔΙΕΣ ΜΑΝΤΙΝΑΔΕΣ ΤΟΥΣ**

**ΘΑ ΤΑ ΒΡΕΙΤΕ ΟΛΑ ΣΤΑ ΚΑΡΒΟΥΝΑ—ΠΛΟΥΣΙΑ ΟΡΕΚΤΙΚΑ ΣΕ ΧΑΜΗΛΕΣ ΤΙΜΕΣ**

**ΚΑΘΕ ΣΑΒΒΑΤΟ—ΚΥΡΙΑΚΗ**

**1ο ΧΙΛΙΟΜΕΤΡΟ ΛΕΩΦΟΡΟΥ ΚΑΛΛΙΘΕΑΣ—ΤΗΛΕΦΩΝΟ 34523**



**ΠΡΕΑΡΗΣ ΒΑΣΙΛΗΣ**

**ΔΕΧΟΜΕΘΑ ΓΑΜΟΥΣ, ΒΑΠΤΙΣΕΙΣ**

## ΠΡΟΣΦΟΡΑ ΓΝΩΡΙΜΙΑΣ

### ΓΙΑ ΠΡΩΤΗ ΦΟΡΑ ΣΤΗ ΡΟΔΟ

Καινούργια ανακάλυψη της γερμανικής τεχνολογίας. ΑΝΤΙΚΛΕΠΤΙΚΑ συστήματα συναγερμού που λειτουργούν με μια μπαταρία 9 VOLT και στοιχίζουν ΜΟΝΟ 3.000 δρχ.

Για καταστήματα—σπίτια—αποθήκες κλπ. Απαλλαγείτε οριστικά και φθηνά από την μεγάλη μάστιγα των ΚΛΕΦΤΩΝ.

Επίσης με 2.000 δρχ. απαλλάσσεστε από τα ενοχλητικά και επικίνδυνα κουνούπια με την συσκευή υπερήχων MASCOT (πάλι με μπαταρία που διαρκεί ένα χρόνο). Αποτελεσματικά χωρίς μυρωδια και τελείως ακίνδυνα για την υγεία.

Θά τά βρείτε στό κατάστημα χονδρικής πώλησης, οδός ΓΑΡΙΒΑΛΔΗ 20 α.

Αντιπρόσωπος—Εισαγωγέας:

**ΖΟΤΑΥΡΟΣ ΜΙΧΑΗΛ**

Τηλέφωνα 30898—35903



## ΑΝΕΞΑΡΤΗΤΗ ΗΛΕΚΤΡΙΚΗ ΚΕΝΤΡΙΚΗ ΘΕΡΜΑΝΣΗ

**ΧΩΡΙΣ ΠΕΤΡΕΛΑΙΟ & ΚΟΙΝΟΧΡΗΣΤΑ**

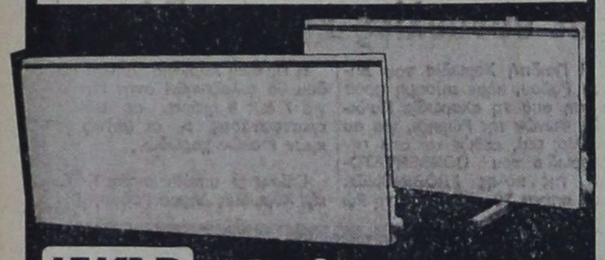

WARP Σουηδικα Καλοριφερ

2 χρονια εγγυηση

ΦΑΝΤΑΣΤΙΚΗ ΑΠΟΔΟΣΗ
ΘΕΡΜΟΤΗΤΑΣ
ΜΕΓΑΛΗ ΟΙΚΟΝΟΜΙΑ
4/ΠΛΗ ΑΠΟΔΟΣΗ
4/ΠΛΗ ΕΠΙΤΑΧΥΝΣΗ ΑΕΡΑ
ΑΙΣΘΗΤΙΚΑ ΤΕΛΕΙΑ
ΔΕΝ ΠΙΑΝΟΥΝ ΧΩΡΟ
ΛΕΙΤΟΥΡΓΟΥΝ ΕΝΤΕΛΩΣ
ΑΥΤΟΜΑΤΑ ΚΑΙ ΑΝΕΞΑΡΤΗΤΑ
ΤΟΠΟΘΕΤΟΥΝΤΑΙ ΣΕ ΑΠΛΗ ΠΡΙΖΑ

WARP Ζεσταινουν Οικονομικα, Υγιεινα

ΑΠΟΚΛΕΙΣΤΙΚΟΣ ΑΝΤΙΠΡΟΣΩΠΟΣ
ELEKTROKLIMA: ΑΘΗΝΑ ΜΕΝΑΝΔΡΟΥ 20 Τηλ. 52.41.042

ΑΝΤ/ΠΟΣ ΔΩΔΕΚΑΝΗΣΟΥ: ΚΕΝΤΡΟ ΕΝΕΡΓΕΙΑΣ & ΚΛΙΜΑΤΙΣΜΟΥ
ΑΝΝΗΣ ΜΑΡΙΑΣ 77 ΡΟΔΟΣ Τηλ. 33.969.



ΟΙΚΟΓΕΝΕΙΑΚΗ ΤΑΒΕΡΝΑ

## «ΑΝΟΙΞΙΣ»

(Στη θέση ΚΟΥΦΑΣ—έναντι αεροδρομίου)
ΤΗΛΕΦΩΝΟ 91666



• Στο πρόγραμμα του κέντρου μας θα συμμετέχει και ο γνωστός σας λυράρης και τραγουδιστής

**ΜΑΝΩΛΗΣ ΣΚΟΥΛΑΣ**
ΠΑΡΑΣΚΕΥΗ—ΣΑΒΒΑΤΟ—ΚΥΡΙΑΚΗ



## Μόνο 125.000 Μόνο
# VIDEO ΑΚΑΙ

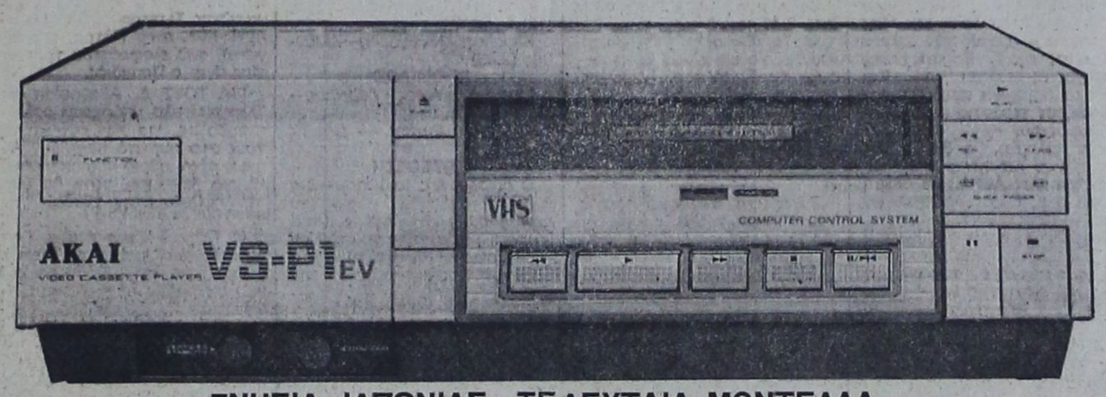


ΓΝΗΣΙΑ ΙΑΠΩΝΙΑΣ—ΤΕΛΕΥΤΑΙΑ ΜΟΝΤΕΛΑ
ΑΚΟΜΗ VIDEO VOXSON— TENSAI — SONY

## ΓΙΑΝΝΗΣ ΤΖΟΙΤΗΣ ΑΕΒΕ

**Θεμ. Σοφούλη 103. Τηλ. 32330 - 32025**


### Οι ξενοδόχοι ζητούν μετατροπή των τιμών σε ξένο συνάλλαγμα

ΣΥΝΕΧΕΙΑ ΑΠΟ ΤΗΝ 1η ΣΕΛΙΔΑ

επιδιώξουμε να εισπράξουμε περισσότερες δραχμές.

γ) Είμαστε απόλυτα βέβαιοι ότι οι τιμές των ελληνικών ξενοδοχείων για το 1986 μετά τις διολισθήσεις και την υποτίμηση της δραχμής της 10)10)85 είναι σε πολύ λογικά επίπεδα και ότι οποιεσδήποτε αυξήσεις στις συμβάσεις του 1986 έχουν ήδη υπερκαλυφθεί. Η δε ανταγωνιστικότης των ελληνικών ξενοδοχείων για το 1986 μετά τις διολισθήσεις και την υποτίμηση της δραχμής της 10)10)85 είναι σε πολύ λογικά επίπεδα και ότι οι οποιεσδήποτε αυξήσεις στις συμβάσεις του 1986 έχουν ήδη υπερκαλυφθεί. Η δε ανταγωνιστικότητα των ελληνικών ξενοδοχείων στο διεθνή ανταγωνισμό είναι απολύτως διασφαλισμένη.

δ) Με βάση τα ανωτέρω και με την προϋπόθεση ότι δεν πρόκειται να μεταβληθούν ή μεταγενέστερα οι συνθήκες, αντιλαμβανόμαστε ότι δεν υπάρχει κανένα πρόβλημα στις σχέσεις μας.

ε) Στην περίπτωση όμως που στο μέλλον η ισοτιμία της δραχμής με διολισθήσεις η υποτίμηση διαφοροποιηθεί, ασφαλώς να είστε βέβαιοι, ότι θα εφαρμόσουμε ό,τι στο προηγούμενο Τέλεξ μας σας είχαμε γνωρίσει. Δηλαδή τη μετατροπή των τιμών σε συνάλλαγμα.

στ) Είμαστε βέβαιοι ότι όπως και με πολλούς που είχαμε ήδη την ευχαρίστηση να συζητήσουμε θα συμφωνήσετε και εσείς ότι η πρότασή μας αυτή είναι και ρεαλιστική και για τα δύο μέρη ικανοποιητική».

### Αυξάνονται από αύριο οι τιμές φαρμάκων

ΣΥΝΕΧΕΙΑ ΑΠΟ ΤΗΝ 1η ΣΕΛΙΔΑ

οφείλονται σε συναλλαγματικές διαφορές και επηρεάζουν τις πρώτες ύλες, υλικά συσκευασίας κλπ. όσο και των υπολοίπων δηλαδή κόστος εργασίας, ενέργεια εγχώρια υλικά κλπ.

Οι νέες τιμές που ορίσθηκαν αφορούν 5.800 εγχώρια παραγόμενα, 245 εγχώρια συσκευαζόμενα και 973 εισαγόμενα φάρμακα.

Για ένα μεγάλο αριθμό των ιδίων σκευασμάτων αυτών η τιμή τους παρέμεινε η ίδια και για τα υπόλοιπα η μέση αύξηση είναι 19,3ο/ο. Εξαίρεση αποτέλεσαν 33 ειδικά βιολογικά προϊόντα που αναφέρει η ανακοίνωση του υπουργείου, διεθνώς έχει μεταβληθεί σημαντικά η τιμή τους λόγω ειδικών συνθηκών και προβλημάτων στην εξεύρεση της Α' ύλης που είναι ανθρώπινο πλάσμα (πρόβλημα αποκλεισμού ομάδων αιμοδοτών λόγω κινδύνων AIDS) όπως έγινε και στο παρελθόν.

Οι τιμές που καθορίστηκαν θα ισχύουν τουλάχιστον για ένα χρόνο, ενώ με το νέο δελτίο φαρμάκων διαγράφονται 105 φάρμακα λόγω διαφόρων προβλημάτων που παρουσιάζουν.


## ΔΙΑΓΩΝΙΣΜΟΣ

### ΠΩΛΗΣΗΣ ΠΥΡΗΝΟΞΥΛΟΥ

Η Ένωση Γεωργικών Συν)σμών Δωδ)σου δέχεται έγγραφες προσφορές την 11η Δεκεμβρίου 1985, ημέρα Τετάρτη και ώρα 12 μεσημβρινή για την πώληση 3.000 τόννων περίπου πυρηνοξύλου εφετεινής παραγωγής.

Θα γίνουν δεκτές προσφορές για ολόκληρη την ποσότητα.

Πληροφορίες στα τηλέφωνα 24241 και 24893 Ρόδου.

Ε.Γ.Σ. Δωδ)σου
ΒΑΣΙΛΕΙΟΣ ΣΟΦΟΣ
Πρόεδρος Ε.Γ.Σ.Δ.



## Ιατρική ανακοίνωση

Ο πνευμολόγος ιατρός
κ. **ΕΜΜΑΝΟΥΗΛ ΚΩΣΤΑΡΙΔΗΣ**

Θα απουσιάσει από τη Ρόδο μέχρι τις 11—12—1985 προκειμένου να συμμετάσχει σε Πνευμονολογικό Συνέδριο.



ΔΙΠΛΩΜΑΤΟΥΧΟΣ ΨΥΧΟΕΡΕΥΝΗΤΡΙΑ

—ΜΕΝΤΙΟΥΜ—

**ΣΤΑΣΑ ΜΑΥΡΙΚΑΚΗ**



Με γερές ικανότητες μεταβιβάσεως σκέψεως, με υποβολές και υπνωτισμού και χαρτομαντείας.

Για ό,τιδήποτε θέμα αισθηματικό, επαγγελματικό και για άτομα που λείπουν μακριά σας.

Θά δέχομαι ΘΕΜΙΣΤΟΚΛΕΟΥΣ ΣΟΦΟΥΛΗ 125, α' όροφος, από 9π.μ. έως 2 μ.μ. και από 4 μ.μ. έως 8 μ.μ.

ΤΗΛΕΦΩΝΟ 23109



# ΑΝΑΚΟΙΝΩΣΙΣ

**Παραλήφθη το καλύτερο VIDEO της ΑΚΑΙ μοντέλο VS5 EG**

**Με 9 προγράμματα για 14 ημέρες**

**Με QUIK-FINTER και κίνηση καρέ-καρέ και με χαρακτηριστικό ήχο για εσφαλμένη επιλογή**

ΠΡΟΣΟΧΗ: **Το μόνο VIDEO της ΑΚΑΙ**

Με την επίσημη εγγύηση της εταιρείας **ΑΚΑΙ**. ΤΙΜΗ ΑΣΥΝΑΓΩΝΙΣΤΗ

**Διάθεσις: ΗΛΕΚΤΡΟΤΕΧΝΙΚΗ Ε.Π.Ε. Καρπάθου 4 - Τηλ. 28597**



## Ενοικιαζόμενα αγωνιστικά
**αυτοκινητάκια από 10 ετών και άνω**

STAN'S **GO KARTS**

ΠΑΛΙ ΚΑΙ ΕΦΕΤΟΣ ΟΛΟ ΤΟ ΧΕΙΜΩΝΑ ΘΑ ΕΙΜΑΣΤΕ ΑΝΟΙΚΤΑ ΓΙΑ ΤΗΝ ΔΙΑΣΚΕΔΑΣΗ ΣΑΣ
ΣΑΒΒΑΤΑ—ΚΥΡΙΑΚΕΣ ΚΑΙ ΓΙΟΡΤΕΣ 11 ΠΡΩΙ ΜΕΧΡΙ ΒΑΣΙΛΕΜΑ ΗΛΙΟΥ
—ΦΑΛΗΡΑΚΙ—

# ΕΣΩΤΕΡΙΚΑΙ ΕΙΔΗΣΕΙΣ ΚΑΙ ΤΗΛΕΓΡΑΦΗΜΑΤΑ

## Ανακοίνωση του ΚΚΕ εσ. για τις εξελίξεις στο συνδικαλιστικό κίνημα

**ΜΕ ΑΝΑΚΟΙΝΩΣΗ της η κομματική οργάνωση Ρόδου του ΚΚΕ εσωτερικού καλεί τους εργαζόμενους, τους συνδικαλιστές των σωματείων της πόλης μας και την διοίκηση του Εργατικού Κέντρου Δωδ)σου να συντονίσουν τον αγώνα τους με την νόμιμη εκλεγμένη διοίκηση της ΓΣΕΕ για να αντιμετωπισθεί η ολοκληρωμένη πια επίθεση της κυβέρνησης σε βάρος των οικονομικών, κοινωνικών και συνδικαλιστικών κατακτήσεών τους.**

Το πλήρες κείμενο της ανακοίνωσης της Κ.Ο. Ρόδου ΚΚΕ εσωτερικού είναι το παρακάτω:

«Με το διορισμό από τα δικαστήρια δοτής διοίκησης στη ΓΣΕΕ ολοκληρώθηκε η αντιδημοκρατική μεθόδευση που παρακολουθεί ο ελληνικός λαός να ξετυλίσσεται το τελευταίο διάστημα σε βάρος του Συνδικαλιστικού Κινήματος.

Για την εξέλιξη αυτή ακέραιη φέρνει την ευθύνη η κυβέρνηση που για να περάσει την πολιτική σκληρής μονόπλευρης λιτότητας παίρνει όλα τα μέτρα για να χαλιναγωγήσει τις αντιδράσεις των εργαζομένων.

Παράλληλα θέλει να υποτάξει το μαζικό κίνημα και πρώτα απ' όλα το εργατικό για να έχει ένα λαό έρμαιο των επιλογών της.

Την ίδια στιγμή από την τηλεόραση ανακοινώνονται νέες αυξήσεις και αρχίζει ο χορός των ανατιμήσεων σε όλα τα βασικά είδη λαϊκής κατανάλωσης μετά τις πρόσφατες αυξήσεις στα καύσιμα.

Και σαν να μην έφθαναν αυτά απελευθερώνονται και οι τιμές και κανείς πια δεν μπορεί να προβλέψει που θα φτάσει ο τιμάριθμος στο τέλος του χρόνου.

Το ΚΚΕ εσ. επισημαίνει στο λαό τον κατήφορο που υπήκε η κυβέρνηση με τις επιλογές της για περισσότερο ΑΥΤΑΡΧΙΣΜΟ, για κτύπημα της αυτονομίας του Σ.Κ. και του ίδιου του θεσμού της αυθεντικής Σ.Κ. εκ προσώπων των εργαζομένων.

Επισημαίνει τις τεράστιες ιστορικές ευθύνες που αναλαμβάνει το ΠΑΣΟΚ και τα στελέχη του προσωπικά, που με την στάση του και την πολιτική του προωθεί τα στοιχεία μιας ουσιαστικής διάσπασης του Εργατικού Κινήματος.

Καλεί τους εργαζόμενους να αναντήσουν με αγωνιστικές κινητοποιήσεις και πάλη με κεντρικούς στόχους.

1. Την απόκρουση της πολιτικής της μονόπλευρης λιτότητας, την προάσπιση του βιοτικού επιπέδου του λαού και των δημοκρατικών κατακτήσεων των εργαζομένων.

2. Την εφαρμογή και νομοθετική κατοχύρωση της ΑΤΑ.

3. Την προώθηση ενός νέου τύπου ανάπτυξης.

4. Τον εκδημοκρατισμό σε βάθος του συνδικαλιστικού κινήματος και την υπεράσπιση της αυτονομίας του και της ενότητάς του.

5. Την αποφασιστική απόκρουση του δικαστικού πραξικοπήματος.

Το ΚΚΕ εσ. καλεί τους εργαζόμενους, τους συνδικαλιστές των σωματείων της πόλης μας και την διοίκηση του Εργατικού Κέντρου Δωδεκανήσου να συντονίσουν τον αγώνα τους με την νόμιμα εκλεγμένη Διοίκηση της ΓΣΕΕ για να αντιμετωπισθεί η ολοκληρωμένη πια επίθεση της κυβέρνησης σε βάρος των οικονομικών, κοινωνικών και συνδικαλιστικών κατακτήσεών τους.

Κάτω τα χέρια από την νόμιμη αιρετή ΓΣΕΕ.

Κ.Ο. ΡΟΔΟΥ
του ΚΚΕ εσωτερικού».

## Εκλογές θα γίνουν σήμερα στη ΜΑΚΙ για την ανάδειξη της κεντρικής γραμματείας

ΕΚΛΟΓΕΣ γίνονται σήμερα για την ανάδειξη κεντρικής γραμματείας στην μαθητική οργάνωση της Νέας Δημοκρατίας (ΜΑΚΙ). Η κάλπη θ' ανοίξει στις 8 το πρωί και θα κλείσει με την δύση του ηλίου, οπότε και θ' αρχίσει η καταμέτρηση των ψήφων.

Υποψηφιότητα για την κεντρική γραμματεία της ΜΑΚΙ εβαλαν οι εξής: Σάββας Διακοσαββας, Μανώλης Βλάχος, Κική Διακίδη, Αννα Καστρουνή, Κώστας Λιαγκας, Νίκος Μίγκλης, Βαγγέλης Πιπίνος, Γιώργος Σταυλάς, Θεολόνος Τριομάτης, Γιώργος Χαπίπης Νικος Χαλιπήλιας, Κώστας Χατζημιχάλης και Νίκος Χατζησάββας. Από τους υποψήφιους θα εκλεγούν τελικά οι επτά που θα αποτελέσουν και την Κεντρική Γραμματεία.


'Ανακοίνωση

Η ΤΑΒΕΡΝΑ

PALOMA

ανακοινώνει στην αξιότιμη πελατεία της ότι κατά την χειμερινή περίοδο θα λειτουργεί καθε ΣΑΒΒΑΤΟ και ΚΥΡΙΑΚΗ. Δεχόμαστε συνεστιάσεις, γάμους κλπ. μέχρι και 300 άτομα.

Διαθέτουμε ορχήστρα για κάθε γούστο.

ΛΕΩΦΟΡΟΣ ΚΑΛΛΙΘΕΑΣ 7ον ΧΙΛΙΟΜΕΤΡΟ

ΤΗΛΕΦΩΝΑ 82427 και 30032



ΠΑΜΕ ΣΤΗΝ ΚΥΠΡΟ

ΟΛΟΙ ΜΑΖΙ

ΣΧΕΔΟΝ ΔΩΡΕΑΝ

2 ΑΤΟΜΑ 1400 δραχμές, 3 άτομα 1750 δραχμές 4 άτομα 2100 δραχμές.
Κάθε άτομο άνω των τεσσάρων, 300 δραχμές μόνο

ΔΗΛΑΔΗ: 8 ΑΤΟΜΑ 3.300 ΔΡΧ.

- Με τις ανωτέρω τιμές απολαμβάνετε δέκα εκλεκτούς κυπριακούς μεζέδες

στην ΚΥΠΡΙΑΚΗ ΤΑΒΕΡΝΑ

ο ΜΑΝΤΗΣ

Και ταυτοχρόνως συμμετέχετε στην χειμερινή μας κλήρωση που έχει σαν πρώτο βραβείο ΕΝΑ ΔΩΡΕΑΝ ΕΙΣΙΤΗΡΙΟ ΣΤΗΝ ΚΥΠΡΟ ΜΕΤ' ΕΠΙΣΤΡΟΦΗΣ και πολλά άλλα δώρα.

- ΜΗ ΧΑΣΕΤΕ την χρυσή αυτή ευκαιρία να δοκιμάσετε «σχεδόν δωρεάν» τους ΚΥΠΡΙΑΚΟΥΣ ΜΕΖΕΔΕΣ και με λίγη τύχη να πάτε στην Κύπρο μας.

ΔΙΑΣΚΕΔΑΣΤΕ ΣΤΟΥ ΜΑΝΤΗ ΜΕ ΤΗΝ ΠΑΡΕΑ ΣΑΣ
— Παραμένουμε ανοιχτοί κάθε βράδυ,
— Τα σαββατοκύριακα όλη μέρα.

ΚΥΠΡΙΑΚΗ ΤΑΒΕΡΝΑ

ΛΕΩΦ. ΙΑΛΥΣΟΥ 38—ΤΗΛ. 32574


# Αναμένονται αλλαγές στην 11άδα της «Ρόδου»

## Τρεις τραυματίες στον Διαγόρα

**ΔΕΚΑ ΟΚΤΩ παίκτες κάλεσαν ο τεχνικοί της «Ρόδου» Γιάννης Παυλίδης και Πασχάλης Γκογκίδης για τον αυριανό αγώνα της ομάδας τους με την Κόρινθο, που θα γίνει στο Εθνικό Στάδιο της πόλης μας. Οι 18 «πράσινοι» θα συγκεντρωθούν αύριο στις 10.30 το πρωί, για να γευματίσουν όλοι μαζί στην συνέχεια.**

● Στους «18» δεν συμπεριλαμβάνονται ο τραυματίας Γιάννης Καραμηνάς και ο Στέργος Χατζηγεωργίου, ο οποίος απουσία σε από ορισμένες προπονήσεις της εβδομάδας.

ΕΙΔΙΚΟΤΕΡΑ την 18άδα (η 16άδα θα ανακοινωθεί λίγο πριν τον αγώνα) αποτελούν οι Δρογγίτης, Αθανασίου, Ορφανός, Σταμάτης, Παπαϊωάννου, Λαγκάνης, Ανδρουλής, Χαρτερός, Βασιλαράκης, Δράκος, Γλώσσης, Μανωλάς, Λεντάκης, Πρινιανάκης, Πολυχρόνης, Κάβουρας, Λάππας και Ευαγγέλου.

● Σύμφωνα με δημοσιογραφικές πληροφορίες, οι τεχνικοί της «πράσινης» ΠΑΕ έχουν κατά νου να κάμουν ορισμένες αλλαγές στην 11άδα. Πιθανότατα οι αλλαγές αυτές θα αφορούν την αμυντική γραμμή. Πάντως, ο κ. Παυλίδης που ρωτήθηκε σχετικά, ανέφερε «διπλωματικά», ότι «δεν αποκλείονται και εκπλήξεις»...

ΟΙ ΠΑΙΚΤΕΣ της «Ρόδου» πληρώθηκαν χτες τον μισθό του Νοεμβρίου και το πριμ της νίκης τους επί της Ελευσίνας.

**ΕΥΧΑΡΙΣΤΕΙ ΑΚΟΥΣΙΛΑΟ ΚΑΙ ΦΟΙΒΟ**

Η διοίκηση της ΠΑΕ Ρόδος ευχαριστεί τον Ακουσίλαο και τον Φοίβο, που δέχθηκαν να παίξουν σήμερα το απόγευμα (αντί αυριο), προκειμένου ο Μιχάλης Δράκος νάναι ελεύθερος αύριο και ενισχύσει την ομάδα στο ματς εναντίον της Κορίνθου.

### ΤΡΑΥΜΑΤΙΕΣ ΕΧΕΙ Ο ΔΙΑΓΟΡΑΣ

**ΣΤΟ Περιστέρι γυμνάστηκαν χτες και προχτές οι παίκτες του Διαγόρα, συνεχίζοντας την προετοιμασία τους για το αυριανό παιχνίδι τους με τον Ιωνικό, στο γήπεδο της Νεάπολης. Ο τεχνικός τους κ. Γρηγοριάδης έχει προγραμματίσει για σήμερα το πρωί ελαφρά προπόνηση στο γήπεδο του Ρέντη.**

● Ο κ. Γρηγοριάδης με τον οποίο επικοινωνήσαμε χτές, μας δήλωε ότι έχει τραυματίες παίκτες στη 18άδα! Κι' αυτοί είναι ο Δημήτρης Αθανασίου (έπαθε ένα μικρό κάταγμα στην μύτη στον αγώνα με την Νάουσα και νοιώθει ακόμα ενοχλήσεις), ο Παναγιώτης Σωτηρόπουλος (τραυματίστηκε, στην Πάτρα, στο γόνατο), ενώ ελαφρότερα τραυματίας είναι ο Παπαδιός.

ΓΙΑ ΤΟΥΣ Δ. Αθανασίου και Σωτηρόπουλο υπάρχουν πολλές αμφιβολίες για την συμμετοχή τους στο αυριανό παιχνίδι. Αν όμως μέχρι αύριο παρουσιάσουν κάποια βελτίωση, τότε θα συμπεριληφθούν στην 16άδα!

● Στην διάθεση του κ. Γρηγοριάδη είναι ακόμα οι Τσακμακίδης (ήταν στην Ρόδο και πήγε χτες βράδυ στην Αθηνα), Αθανασίου Β., Μπακαρής, Αναστασιάδης, Δουρδουνάς, Καλαϊτζίδης, Παπαοικονόμου, Γεωργαλής, Ψεύτης, Τσολάκος, Μαυρουδής, Σιφωνιός, Ράδος, Φλεβάρης και Θωμαϊδής.

ΟΙ «ΚΥΑΝΕΡΥΘΡΟΙ» που έχουν μείνει στην Ρόδο (Κουρόπουλος, Αλεξιάδης, Καμπούρης, Κατταβενός και Γκίζας) γυμνάστηκαν και χτες με τους παίκτες της «Ρόδου».

## Τρία ενδιαφέροντα ματς σήμερα στην Α' Κατηγορία

### ΑΚΟΥΣΙΛΑΟΣ—ΦΟΙΒΟΣ, ΣΤΙΣ ΦΑΝΕΣ

**ΜΕ ΤΡΙΑ παιχνίδια (δύο στα νησιά και ένα στις Φάνες) ανοίγει σήμερα η «αυλαία» της 12ης αγωνιστικής ημέρας του πρωταθλήματος της Α' Ερασιτεχνικής Κατηγορίας Δωδεκανήσου. Και τα τρία σημερινά παιχνίδια παρουσιάζουν τεράστιο ενδιαφέρο.**

Ειδικότερα.

Στην Κάλυμνο, ο διεκδικητής του τίτλου Καλυμνιακός θα φιλοξενήσει τον ΑΕΡΑ. Θα διαιτητεύσει ο κ. Θεοδοσίου (Διαμαντής Γ.—Κορωναίος).

Στις Φάνες, ο Ακουσίλαος του Μιχάλη Χάσταλη θα αναμετρηθεί με τον Φοίβο του Μιχάλη Δράκου. Διαιτητής θα είναι ο κ. Παυλίδης (Μαγριπλής—Φραγκίνης).

Ο Ηρακλής Κώ και ο Ροδιακός θα είναι αντιμέτωποι στο γήπεδο του πρώτου, με διαιτητή τον κ. Πανάτο (Παύλου—Καρίκης Κ.).

ΟΛΟΙ οι αγώνες θα αρχίσουν στις 2.45 μ.μ.

● Τα υπόλοιπα ματς θα γίνουν αύριο και είναι: Εθνικός—Δόξα Καρδ., Ιάλυσος—Δωριέας, Αναγένηση—Ανταγόρας, Δόξα Ψίνθου—Αρης και Ποσειδών—Ορφέας.

**Η Β' ΚΑΤΗΓΟΡΙΑ**

Συνεχίζεται επίσης σήμερα το πρωτάθλημα της Β' Ερασιτεχνικής Κατηγορίας Δωδεκανήσου, με τις συναντήσεις της 10ης αγωνιστικής ημέρας, που είναι ανά όμιλο:

**Α' ΟΜΙΛΟΣ**

Κως: Αντίμαχος—Δαμάγητος (12).

Κέφαλος: Νικαγόρας—Κλεάνθης (2.45).

**Β' ΟΜΙΛΟΣ**

Μυλώνα: Αγιος Γεώργιος—ΑΣΕΛ (2.45).

Σορωνή: Ευκλής — Διγενής (2.45).

**ΜΕΤΑΘΕΣΗ**

Ο αγώνας Αγ. Ισιδώρου—Διαγόρα θα διεξαχθεί αύριο το πρωί (10.30) στις Φάνες, (αντί σήμερα) με διαιτητή τον κ. Κουφό (Κυπραίο—Φραγκίνη). Αυτό ανακοινώθηκε χτες από την ΕΠΣΔ.

### Αντίπαλοι (ποδοσφαιρικώς) Δήμος—Νομαρχία

ΠΟΔΟΣΦΑΙΡΙΚΗ αναμέτρηση σήμερα στις 11 το πρωί μεταξύ των Τεχνικών Υπηρεσιών Νομαρχίας και Δήμου! Ο αγώνας θα γίνει στο βοηθητικό γήπεδο και αναμένεται να έχει ιδιαίτερο ενδιαφέρον.

● Με την ομάδα του Δήμου θα παίξουν οι Λυκοπάντης, Πλιώτας, Λυριστής, Αθανασάς, Βογιατζόγλου, Χατζηϊωάννου, Παπαχριστοδούλου, Κολιάδης, Πέρος, Τσιρακάκης, Μπακίρης και Αναπολιτάνος.

### ΕΟΡΤΕΣ

—Η κ. Αννα Γαβριήλ Χαρίτου δεν εορτάζει ούτε δέχεται επισκέψεις.

— Η κ. Αννα Ιωάννου Χαρίτου γεοπόνου δεν εορτάζει ούτε δέχεται επισκέψεις.

— Η κυρία Νίτσα Εφίνη, δεν εορτάζει και δεν δέχεται επισκέψεις.


SAS
The Businessman's Airline

ΔΡΑΓΟΥΜΗ 5

ΤΗΛ. 30-675


## Την Τρίτη πρόκειται να συνεδριάσει το νομαρχιακό συμβούλιο της Δωδεκανήσου

ΣΤΙΣ 10 Δεκεμβρίου θα συνεδριάσει το Νομαρχιακό Ταμείο Δωδεκανήσου για να έξετάσει τα παρακάτω θέματα ημερήσιας διάταξης:

Θέμα 1ον: Έγκριση από οικονομικής άποψης 1ης Σ.Π. και 1ης Π.Κ.Ν.Τ.Μ του έργου βελτίωση επαρχιακής οδού Ρόδος—Κρητικά, Μέγγαβλη—διακλάδωση Ρόδου—Λίνδου, αναδόχου Α. Κωνσταντινίδη.

Θέμα 2ο: Έγκριση από οικονομικής άποψης του 2ου Σ. Π. και 2ου Π.Κ.Ν.Τ.Μ τού έργου Κέντρο Υγείας Καρπάθου, αναδόχων Αρ. Ευσταθίου—Π. Σπανού.

Θέμα 3ο: Ανάθεση εκπόνηση μελέτης Εθνικού Παιδικού Σταθμού Κρεμαστής.

Θέμα 4ο: Ανάθεση εκπόνησης μελέτης παραλιακής οδού Δήμου Καρπάθου.

Θέμα 5ο: Έγκριση προμελέτης αποχέτευσης Δήμου Καρπάθου, αναδόχου μελετητού Γερασ. Κυλάφη και ΣΙΑ Ο.Ε και εκπόνηση οριστικής μελέτης.

Θέμα 6ο: Έγκριση πρακτικών διαγωνισμού προμηθείας δύο (2) φωτοαντιγραφικών μηχανημάτων και δέκα (10) αριθμομηχανών για τις ανάγκες του Ν.Τ.Δ. και λοιπών Δημοσίων Υπηρεσιών παρακολουθήσεως έργων προγράμματος Δημοσίων Επενδύσεων.

Θέμα 7ο: Προκήρυξη διαγωνισμού για τη μίσθωση υδροφόρου πλοίου για τη μεταφορα πόσιμου νερού στα άνυδρα νησιά της Δωδεκανήσου κατά τους θερινούς μήνες το 1986.

Θέμα 8ο: Κατάρτιση προϋπολογισμού Ν.Τ.Δ. Οικονομικού έτους 1986.

Θέμα 9ο: Έγκριση πληρωμής διαφόρων δαπανών.

### Ζητούν να ανακαλέσει ο κ. Μ Καραγιάννης

—— ΣΥΝΕΧΕΙΑ ΑΠΟ ΤΗΝ 1η ΣΕΛΙΔΑ

μας».

ΤΑ ΠΡΑΓΜΑΤΑ, όπως φαίνεται, οδηγούνται σε αδιέξοδο και θα υπάρξουν περιπέτειες εάν ο κ. Μιχάλης Καραγιάννης δεν ανακαλέσει την Δευτέρα στη συνεδρίαση του δημοτικού συμβουλίου, στην οποία θα είναι παρόντες όλοι οι υπάλληλοι του δημοτικού φόρου.

● Από την πλευρά του ο κ. Μ. Καραγιάννης φαίνεται αμετακίνητος να ανακαλέσει τα όσα είπε και να αποσύρει την μήνυση που κατέθεσε κατά των υπαλλήλων του δημοτικού φόρου, παρόλον ότι στην απομαγνητοφώνηση των πρακτικών της συνεδρίασης του δ.σ. δεν υπάρχει αμφιβολία ότι είπε τα όσα είχε γράψει η «Πρόοδος».

### Αποχή των διαιτητών μπάσκετ

ΑΠΟΧΗ αποφάσισαν χτες οι διαιτητές μπάσκετ του τοπικού Συνδέσμου. Τα αίτια που τους οδήγησαν στην απόφαση αυτή είναι πολλά. Μεταξύ αυτών είναι η τροποποίηση της προκήρυξης του πρωταθλήματος και η μείωση των οδοιπορικών τους.

### Τουριστική Επιτροπή στην Κάλυμνο

ΣΥΜΦΩΝΗΣΕ ο αναπληρωτής γενικός γραμματέας του ΕΟΤ κ. Κ. Χαραλαμπόπουλος με την σύσταση της Επιτροπής Τουρισμού στο Επαρχείο Καλύμνου.

Με έγγραφό του ο κ. Χαραλαμπόπουλος στο Επαρχείο εγκρίνει την σύσταση της Επιτροπής και τονίζει ότι την θεωρεί σκόπιμη για την γενικότερη τουριστική ανάπτυξη των νησιών Πάτμου—Λέρου και Καλύμνου.

Σαν εκπρόσωπό του ο ΕΟΤ ορίζει τον κ. Θ. Κορωναίο με αναπληρώτρια την Αγγ. Βαρελά.


ΓΝΩΣΤΟΠΟΙΗΣΗ

Σας γνωρίζουμε ότι ο ειδικευθείς στην Δυτική Γερμανία ηλεκτρονικός τηλεοράσεων—VIDEO

ΣΠΥΡΟΣ ΑΘΑΝΑΣΙΟΥ

απεχώρησε από την επιχείρηση RADIO—RIM και καμία απολύτως σχέση έχει μ' αυτήν.

Με την ευκαιρία αυτή σας γνωστοποιούμε ότι στην γωνία των οδών Στ. Κωτιάδη και Άννης Μαρίας (δίπλα ακριβώς από το βενζινάδικο) ανοίξαμε και λειτουργούμε υπερσύγχρονο εργαστήριο επισκευής τηλεοράσεων και VIDEO για όλους τους τύπους συσκευών.

Διαθέτουμε ανταλλακτικά και εξειδικευμένο συνεργείο της VOXSON.

Τηλέφωνο 20-279.

Σας περιμένουμε



RODOS BEACH HOTEL

'Ανακοίνωση

Το ξενοδοχείο RODOS BEACH διαθέτει μεγάλη αίθουσα θερμαινόμενη, για χοροεσπερίδες, συνεστιάσεις και γάμους.

Πληροφορίες 8—14 Κα Δέσποινα Παπαμιχαήλ, τηλέφωνο 85-771 και 29261.



Στήν Ρόδο

PANTON

ΟΛΗ Η ΧΕΙΜΕΡΙΝΗ ΚΟΛΛΕΞΙΟΝ
ΘΑ ΤΗΝ ΒΡΕΙΤΕ ΣΤΗΝ ΜΠΟΥΤΙΚ ΜΑΣ

«DOUBLE D»

ΔΗΜ. ΘΕΜΕΛΗ 73—ΤΗΛ. 32281



ΠΑΓΚΑΡΠΑΘΙΑΚΟΣ ΣΥΛΛΟΓΟΣ

ΡΟΔΟΥ

ΠΡΟΣΚΛΗΣΗ

Με χαρά σας περιμένουμε στο τσάι και το BAZAAR μας που θα γίνει στο ξενοδοχείο «ΚΩΝΣΤΑΝΤΙΝΟΣ», οδός Αμερικής το Σάββατο 7 Δεκεμβρίου 1985 στις 5 το απόγευμα.

Θα έχετε την ευκαιρία να ψωνίσετε από το πλούσιο BAZAAR μας με τα πατροπαράδοτα γλυκά και καρπάθικα κουλούρια.

Τιμή τσαγιού δρχ. 500.

Το Διοικητικό Συμβούλιο


## Διορισμοί υπαλλήλων στην Οικονομική Εφορία Ρόδου και σε παιδικούς σταθμούς

ΜΕ προσωπικό ενισχύονται οι παιδικοί σταθμοί του νομού μας καθώς επίσης και η Οικονομική Εφορία της Ρόδου. Με αποφάσεις των υπουργών Υγείας—Πρόνοιας και Κοινωνικών Ασφαλισεών τοποθετήθηκαν εννέα νηπιαγωγοί σε Κρατικούς Παιδικούς ΣΣταθμούς και δύο υπάλληλοι στην Οικονομική Εφορία Ρόδου.

Τα ονόματα των νηπιαγωγών είναι τα εξής:

1) Φαρδυγιάννη — Κοσμά Δήμητρα στον ΚΠΣ Λέρου.

2) Αντωνιάδου Αναστασία στον ΚΠΣ Αρχαγγέλου.

3) Καραγιωργα Ελένη στον Κ. Π.Σ. Αφάντου

4) Καραθάνου Βιολέττα στον ΚΠΣ Αντιμάχειας.

5) Οικονόμου Αντιγόνη στον ΚΠΣ Αφάντου.

6) Κοσμά Παρασκευή στον Κ. Π.Σ. Κρεμαστής.

7) Χονδρού Γεωργία στον Κ. Π.Σ. Κεφάλου

8) Σκουμπούρη Γιαννούλα στον ΚΠΣ Αρχαγγέλου και

9) Παπαδόπουλου Βασιλεία στον Γ' ΚΠΣ Ρόδου.

Τα ονόματα των υπαλλήλων που τοποθετήθηκαν στην Οικονομική Εφορία είναι:

— Αθανασία Αγγελοπουλου με 8ο βαθμό του Κλάδου ΜΕ3

— Μαρία Λουκάκη με 8ο βαθμό του Κλάδου ΜΕ3.

## Η παιδική χορωδία της Ρόδου προσκλήθηκε να πάρει μέρος σε συναυλίες και στη Ρώμη

Η Παιδική Χορωδία του Δήμου Ρόδου, πήρε επίσημη πρόσκληση από τη «Χορωδία Παιδικών Φωνών της Ρώμης», για συναυλίες εκεί, καθώς και από την «Χορωδία του CONSERVATORIO της πόλης FROSINONE», που απέχει 70 χιλμ. από τη Ρώμη.

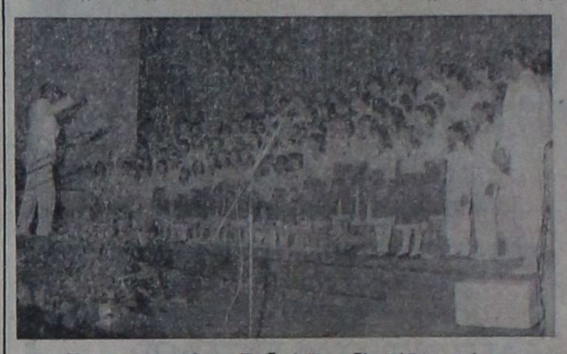

Στη φωτογραφία η Παιδική Χορωδία Ρόδου, από τη συμμετοχή της στο 7ο Χορωδιακό Φεστιβάλ Αθηνών (εκδηλώσεις Ρόδου) που έγινε στις 23 και 24 Νοεμβ. στο Εθνικό Θέατρο.

Από τις ιταλικές Χορωδίες γίνεται πρόταση οι συναυλίες να δοθούν σε Ρώμη και FROSINONE, τη δεύτερη εβδομάδα του Σεπτέμβρη 1986.

Η Παιδική Χορωδία Δήμου Ρόδου θα φιλοξενηθεί στην Ιταλία για 7 έως 8 ημέρες, σε ειδικές εγκαταστάσεις ή σε σπίτια μικρών Ιταλών χορωδών.

Επίσης οι υπεύθυνοι της Παιδικής Χορωδίας Δήμου Ρόδου, βρίσκονται πολύ κοντά στο «κλείσιμο» συνεργασίας με μεγάλη συμφωνική ορχήστρα της Ευρώπης, για το «ανέβασμα» γνωστής όπερας στο νησί μας και το εξωτερικό.

## ΜΝΗΜΟΣΥΝΟΝ

**Τελούμεν την 8—12—85 ημέρα Κυριακή και ώρα 9η πρωινή εις τον ιερόν ναόν Κοιμήσεως της Θεοτόκου κοινότητος Ιαλυσού τρίμηνον μνημόσυνον υπέρ αναπαύσεως της ψυχής της λατρευτής μας συζύγου, μητέρας, κόρης και αδελφής**



ΜΑΡΙΕΤΤΑΣ ΓΕΩΡΓΙΟΥ

**Ο σύζυγος Μιχαήλ, τα παιδιά Γεώργιος—Κατίνα, Νίκος—Χρήστος, η μητέρα Μαρούλη, η αδελφή Βασιλεία, τα εγγόνια Μαριέττα, Μιχάλης και οι λοιποί συγγενείς.**


Το σωστο ουζο

Γιά όσους ξέρουν νὰ πίνουν...




ΟΥΖΟ ΜΑΝΟΥΣΟΣ

τό σωστό οὔζο

Η παραδοση συνεχιζεται