ΙΔΙΟΚΤΗΤΗΣ - ΔΙΕΥΘΥΝΤΗΣ
ΓΕΩΡΓΙΟΣ ΔΙΑΜΑΝΤΙΔΗΣ
ΕΤΟΣ ΙΔΡΥΣΕΩΣ: 1949

ΠΡΟΟΔΟΣ

Ανεξάρτητος ημερησία πρωϊνή εφημερίς εκδιδομένη εν Ρόδω

ΓΡΑΦΕΙΑ - ΤΥΠΟΓΡΑΦΕΙΑ
ΠΡΩΤΗ ΠΑΡΟΔΟΣ ΚΑΝΑΔΑ
ΤΗΛΕΦΩΝΑ: Συντάξεως 27356
Λογ)ρίου 24539

Αριθμός φύλλου 11.071, τιμή φύλλου δρχ. 20

Κυριακή 8 Δεκεμβρίου 1985

ΓΙΑ Ν' ΑΠΟΦΕΥΧΘΕΙ ΕΝΔΕΧΟΜΕΝΗ ΚΡΙΣΗ

Ενας αντιδήμαρχος θα παραμείνει στον Δήμο μας το 1986;

«ΗΡΕΜΟΣ» ΜΗΝΑΣ Ο ΙΑΝΟΥΑΡΙΟΣ

ΜΕ ΕΝΑΝ αντιδήμαρχο φαίνεται ότι θα λήξει η θητεία Καραγιάννη στον Δήμο Ρόδου. Αυτή είναι η πιο πιθανή—και ασφαλής—επιλογή του Δημάρχου προκειμένου να υπερπηδηθούν ορισμένοι «σκόπελοι» που σίγουρα θα δημιουργηθούν από τον Ιανουάριο και καθώς θα πλησιάζει η λήξη της θητείας των αντιδημάρχων Λίτσας Φραράκη και Φώτη Κωστόπουλου.

● Μια τέτοια περίπτωση ίσως είναι και η «ιδανική λύση» για το ΠΑΣΟΚ, που κανένας ακόμη δεν ξέρει αν θα υποστηρίξει τον κ. Καραγιάννη στις εκλογές του Οκτωβρίου 1986 ή θα υποδείξει δικό του υποψήφιο. Γιατί, χωρίς Κωστόπουλο (που είναι μέλος του Κινήματος) το ΠΑΣΟΚ έχει την δυνατότητα ν' αποδεσμευτεί από τον σημερινό Δήμαρχο στον τελευταίο—τουλάχιστο — χρόνο της θητείας του.

ΒΕΒΑΙΑ, υπάρχει και η κ. Λίτσα Φραράκη—που είναι κι αυτή μέλος στο ΠΑΣΟΚ—αλλά για την αντιδήμαρχο δεν φαίνεται να υπάρχει πρόβλημα, αφού μπορεί να θεωρείται από κάποια άποψη και σαν «κοινής αποδοχής» και δεν θα δημιουργήσει πρόβλημα στις σχέσεις ΠΑΣΟΚ—Δήμαρχου, σε περίπτωση που υποδειχθεί και πάλι για την θέση αυτή.

● Όπως έγραψε και πριν δύο εβδομάδες η «Πρόοδος», το ΠΑΣΟΚ επιθυμεί το 1986 να «αποδεσμευτεί» από τον κ. Καραγιάννη, ώστε να έχει την ευχέρεια των ελιγμών και επιλογών. Γιατί το και δεν θέλει να έχει κανένα δικό του αντιδήμαρχο το 1986, που θα είναι και έτος εκλογών.

ΑΛΛΩΣΤΕ το ΠΑΣΟΚ— ύστερα από όσα διαδραματίστηκαν και πέρυσι— δεν θέλει να «ρισκάρει» οποιαδήποτε πρόταση του στον κ. Καραγιάννη για τις θέσεις των αντιδημάρχων, αλλά ούτε και επιθυμεί νέα όξυνση των σχέσεων, γιατί—δεν αποκλείεται—να αναγκασθεί να τον υποδείξει και

ΣΥΝΕΧΕΙΑ ΣΤΗΝ ΣΕΛ. ——6

ΛΟΓΩ ΤΗΣ ΑΠΕΡΓΙΑΣ ΔΙΚΗΓΟΡΩΝ

Εκκρεμούν στα δικαστήριά μας 3.000 υποθέσεις

ΕΠΑΝΑΛΑΜΒΑΝΟΝΤΑΙ ΟΙ ΔΙΚΕΣ

ΕΚΑΤΟΝΤΑΔΕΣ δίκες που επρόκειτο να γίνουν τον Σεπτέμβρη, τον Οκτώβρη, τον Νοέμβρη, αλλά και τις πρώτες μέρες του Δεκέμβρη αναβλήθηκαν λόγω της απεργίας των δικηγόρων. Έτσι αυτές θα προσδιορισθούν εκ νέου και το Πρωτοδικείο Ρόδου τον ερχόμενο χρόνο θα έχει φορτωμένο πρόγραμμα.

● Στο Πρωτοδικείο Ρόδου εκκρεμούν σήμερα εκατοντάδες υποθέσεις που πρέπει να προσδιορισθούν και να εκδικασθούν. Υπολογίζονται ότι αυτές ξεπερνούν τις 3.000 τον αριθμό, ενώ φυσικά υπάρχουν και άλλες υποθέσεις αστικού περιεχομένου που είναι αρμοδιότητα των Ειρηνοδικείων για την εκδίκασή τους.

ΟΠΩΣ τόνιζε δικηγόρος, η απεργία του κλάδου είχε σαν αποτέλεσμα να συσσωρευθεί πολύ δουλειά στο Πλημμελειοδικείο και Πρωτοδικείο της Ρόδου και αυτό θα φανεί μέσα στο 1986, οπότε θα πρέπει στις ήδη υποθέσεις που θα προσδιορισθούν για να εκδικασθούν, να προστεθούν και οι αναβληθείσες.

● Παρόμοιος φόρτος εργασίας παρατηρείται και στην ανακρίση. Πολλοί που κλήθηκαν να απολογηθούν, λόγω της απεργίας των συνηγόρων τους πήραν αναβολή και συνεπώς και αυτοί εντός των ημερών θα κληθούν εκ νέου για καταθέσεις.

ΤΗΝ ΔΕΥΤΕΡΑ πάντως αναμένεται να γεμίσουν και πάλι οι αίθουσες και οι διάδρομοι των δικαστηρίων της Ρόδου από κοινό και δικηγόρους που τις τελευταίες 75 μέρες εξ αιτίας της απεχθής των, είχαν σχεδόν ερημώσει.

● Πάντως η απόφαση της συνέλευσης του Δικηγορικού Συλ

ΣΥΝΕΧΕΙΑ ΣΤΗΝ ΣΕΛ. ——6

ΓΙΑ ΤΟΝ ΔΙΟΡΙΣΜΟ ΔΙΟΙΚΗΣΗΣ ΣΤΗΝ ΓΣΕΕ

Κινητοποιήσεις ετοιμάζουν πάλι σωματεία του Ε.Κ.Ρ.

ΖΗΤΗΘΗΚΕ ΕΚΤΑΚΤΗ ΣΥΓΚΛΗΣΗ ΤΟΥ ΣΥΜΒΟΥΛΙΟΥ

ΜΕΣΑ ΣΤΗΝ εβδομάδα θα εκδηλωθούν οι κινητοποιήσεις των εργαζομένων με αφορμή τον διορισμό διοίκησης στην ΓΣΕΕ. Ό,πως έγινε γνωστό αν τελικά η διοίκηση του Εργατικού Κέντρου κρατήσει παθητική στάση αναφορικά με τις εξελίξεις που σημειώθηκαν, ορισμένα σωματεία είναι αποφασισμένα να αναλάβουν την πρωτοβουλία για την κινητοποίηση και ενημέρωση των εργαζομένων.

● Ειδικότερα, την Δευτέρα θα παραδοθεί στον πρόεδρο της διοίκησης του Εργατικού Κέντρου Ρόδου κ. Καλυμενάκη, η αίτηση των πέντε μελών της διοίκησης που θα ζητούν την σύγκληση έκτακτου διοικητικού συμβουλίου προκειμένου να συζητηθούν οι πρόσφατες εξελίξεις στην ΓΣΕΕ και να παρθούν αποφάσεις σχετικά με τις ενέργειες που πρέπει να γίνουν. Στην περίπτωση που η συνεδρίαση του διοικητικού συμβουλίου του ΕΚΡ καθυστερήσει να γίνει, τότε τα σωματεία θα αναλάβουν την πρωτοβουλία για κινητοποιήσεις.

ΤΑ ΣΩΜΑΤΕΙΑ αυτά είναι των οικοδόμων Ρόδου, Αρχαγγέλου, των ιδιωτικών υπαλλήλων, ΡΟΔΙΑ—ΡΟΔΟΓΑΛ και των εργαζομένων στο έτοιμο σκυρόδεμα. Σημειώνεται ότι τα σωματεία αυτά «ελέγχει» η ΕΣΑΚ—Σ. Όμως εκτός από τους συνδικαλιστές των προαναφερομένων σωματείων και άλλοι που ανήκουν στην δύναμη των ξενοδοχοϋπαλλήλων, της ΔΕΗ, του ΟΤΕ και άλλων συλλόγων και οργανώσεων θα συμπορευθούν με τους πρωταγωνιστές των κινητοποιήσεων.

● Και ενώ υπάρχει μια σύγχυ

ΣΥΝΕΧΕΙΑ ΣΤΗΝ ΣΕΛ. ——6

Κατά την αυριανή συνεδρίαση

Θέμα «συνοικιακών» ίσως συζητηθεί στο δημοτικό συμβούλιο

Διαμαρτύρεται έντονα η ΔΕΚ

ΤΟ ΘΕΜΑ των συνοικιακών εκλεγών θα συζητηθεί κατά πάσα πιθανότητα στην αυριανή συνεδρίαση του δημοτικού συμβουλίου προ της ημερήσιας διάταξης. Ο λόγος για τον οποίο υπάρχει ενδεχόμενο να συζητηθεί το εν λόγω θέμα είναι η απόφαση που πήρε η εκλογική επιτροπή με υποδείξεις του αντιδημάρχου κ. Κωστόπουλου να κάνει την τελευταία της συνεδρίαση για την εκδίκαση των ενστάσεων, «κεκλεισμένων των θυρών».

ΑΥΤΟ είχε σαν συνέπεια τα αποτελέσματα που βγήκαν από τις εκδικάσεις των ενστάσεων να «αμφισβητούνται» από την παράταξη της ΔΕΚ, η οποία έχασε δύο έδρες (μία στο Άνω Ρόδινι) και μία στον «Αγιο Γεώργιο») με το να ακυρωθούν ορισμένα ψηφοδέλτια και στις δύο συνοικίες, και οι διαδικασίες της επιτροπής να χαρακτηρισθούν σαν «μαγειρέματα».

Σύμφωνα με δημοσιογραφικές πληροφορίες, το θέμα αυτό θα συζητηθεί στο δημοτικό συμβούλιο το οποίο είναι αρμόδιο να αποφασίσει και να κρίνει τι ακριβώς θα ακολουθήσει.

ΣΥΝΕΧΕΙΑ ΣΤΗΝ ΣΕΛ. ——6

Επειδή δεν είναι γεωργοί

Φεύγουν πολλά μέλη από την διοίκηση της Γεωργοένωσης

Οι εκλογές θα γίνουν την Άνοιξη

ΤΑ ΠΕΡΙΣΣΟΤΕΡΑ μέλη της σημερινής διοίκησης της Ενωσης Γεωργικών Συνεταιρισμών Δωδεκανήσου (ΕΓΣΔ) δεν μπορούν — ακόμα και να θέλουν— να υποβάλουν υποψηφιότητα στις επόμενες εκλογές για την αναδειξη νέου συμβουλίου. Αυτό το συμπέρασμα βγαίνει από τον νόμο περί συνεταιρισμών που θέλει τους εκλεγμένους στο συνεταιριστικό και γεωργικό κίνημα να είναι καθαρά γεωργοί, κτηνοτρόφοι, μελισσουργοί ή ακόμα και ελαιείς.

Σύμφωνα με τον νομο 1541)85 υποψήφιοι για τις εκλογές της Γεωργοένωσης μπορούν να είναι όσοι ασχολούνται, ατομικά, επαγγελματικά και αποκλειστικά με την γεωργία, κτηνοτροφία μελισσοκομία, αλιεία. Στην Ε.Γ.Σ.Δ. μέλη είναι και άτομα που έχουν και άλλες ασχολίες. Ο πρόεδρος της ΕΓΣΔ κ. Βασιλης Σοφός για παράδειγμα είναι και υπάλληλος στης Διεύθυνσει Γεωργίας.

Κανονικά η θητεία της διοίκησης της ΕΓΣΔ λήγει τον μήνα αυτό. Ομως επειδή υπάρχει ένα μεταβατικό στάδιο λόγω της ψήφισης του νέου νόμου, οι εκλογές αναβλήθηκαν και το πιο πιθανό είναι να γίνουν τον Απρίλιο η τον Μάιο τού 1986.

Ανεξάρτητα όμως από τον

ΣΥΝΕΧΕΙΑ ΣΤΗΝ ΣΕΛ. ——6

Περιορισμένη φέτος η κίνηση

Μόνον Αθηναίους θα έχουμε τις γιορτές στη Ρόδο

Αλλά, θα είναι μικρός ο αριθμός

ΕΚΛΕΙΣΕ προχτές και το μεγαλύτερο ξενοδοχείο της Ρόδου, που λειτουργούσε μέχρι τώρα. Πρόκειται για το «Ρόδος Παλάς» που παρέτεινε την λειτουργία του—για τόσο χρονικό διάστημα μέσα στο χειμώνα—για να φιλοξενήσει γκρούπς ξένων τουριστών και μεμονωμένους πελάτες.

● Πάντως και τον φετεινό χειμώνα, η τουριστική κίνηση θα είναι πολύ περιορισμένη και ελάχιστοι είναι οι ξένοι που έρχονται για διακοπές στο νησί μας. Εκτός από μικρά γκρούπς Ιαπώνων τουριστών, δεν έρχονται άλλοι επισκέπτες που θα έδιναν κάποια ιδιαίτερη κίνηση στη Ρόδο κατά την χειμερινή περίοδο.

ΑΚΟΜΗ και οι «κοινωνικοί τουρίστες» δεν έρχονται πια στη Ρόδο, αφού έχουν σταματήσει τα προγράμματα αυτά. Έτσι, όλοι περιμένουν τις γιορτές των Χριστουγέννων και του Νέου Χρόνου, μήπως και «κινηθεί» και πάλι η Ρόδος.

● Οι πληροφορίες για την κίνηση κατά την περίοδο των εορτών, αναφέρουν ότι φέτος δεν πρόκειται να είναι ούτε μικρότερη, ούτε μεγαλύτερη από πέρυσι. Βέβαια, από τώρα είναι σχεδόν κλεισμένες όλες οι θέσεις στα αεροπλάνα της «Ολυμπιακής Αεροπορίας», αλλά οι επιβάτες είναι κυρίως Ροδίτες φοιτητές που σπουδάζουν στην Αθήνα ή το εξωτερικό και φυσικά από την συνηθισμένη «πελατεία» του Καζίνου που έρχεται στη Ρόδο κυρίως για να δοκιμάσει την τύχη της...

Η κίνηση από την Γαλλία

ΣΥΜΦΩΝΑ με τις εκτιμήσεις του ΕΟΤ Παρισίων, η τουριστική κίνηση στην Ελλάδα από την Γαλλία, αναμένεται να είναι αυξημένη και κατά το 1986. Παντως στη σχετική έκθεση δεν αναφέρεται πως θα εξελιχθεί η κίνηση από την Γαλλία για την Ρόδο.

Αυξάνεται το δυναμικό

Κι άλλα υρεβάτια σε ξενοδοχειακές μονάδες της Ρόδου

Και μπάνγκαλοους στην Λίνδο

ΕΠΕΚΤΕΙΝΕΤΑΙ ξενοδοχειακή μονάδα Α' κατηγορίας στην περιοχή Κοσκινού Ρόδου της Ρόδου, με συνολικό κόστος 147 εκ. δραχμές. Πρόκειται για παραγωγική επένδυση της εταιρίας «Τουριστικαί επενδύσεις Νήσων Α.Ε», η οποία εγκρίθηκε με το νόμο 1262)82 (ΦΕΚ 356)16.5.85).

Οι κτιριακές εγκαταστάσεις αφορούν το ποσό των 57 εκ. δραχμών, ενώ η επιχορήγηση του Δημοσίου ανέρχεται σε 30.870.000 δραχμές. Η μονάδα θα ολοκληρωθεί στις 16.4.1986 και θα απασχολήσει 40 άτομα για 8 μήνες λειτουργίας.

Εξ άλλου με συνολικό κόστος επένδυσης 144 εκ. δραχμές δημιουργείται ξενοδοχειακή μονάδα και μπαγκαλόους Β' κατηγορίας στη Λίνδα της Ρόδου. Πρόκειται για παραγωγική επένδυση των Παναγιώτη και Αργύρη Κολιάη, η οποία εγκρίθηκε με τον αναπτυξιακό νόμο 1262)82.

Η επιχορήγηση του Δημοσίου ανέρχεται σε 42 εκ. δραχμές. Το έργο θα ολοκληρωθεί ως τις 31.12.1986 και θα δημιουργηθούν 24 νέες θέσεις εργασίας για 8 μήνες λειτουργίας (ΦΕΚ 357) 16.5.85).

Σε μια περίοδο λιτότητας

Μεγάλα ποσά για τηλεφωνήματα από τον Δήμο Ρόδου;

Κάποιος πρέπει να επέμβει

ΟΙ ΥΠΑΛΛΗΛΟΙ του Δήμου Ρόδου δεν απασχολούν μόνο πολλές ώρες το τηλέφωνα των γραφείων που εργάζονται, αλλά κατεξοδεύουν και τον Δήμο, χρεώνοντάς τον με μεγάλα ποσά!!!

Το φαινόμενο αυτό βέβαια δεν παρατηρείται σε όλα τα γραφεία του Δήμου, αλλά σίγουρα σε πολλά.

● Και ενώ ο δήμαρχος κ. Καραγιάννης έστειλε έγγραφο προς όλους τους υπαλλήλους με το οποίο τους κάνει συστάσεις να μην απασχολούν τα τηλέφωνα των υπηρεσιών που δουλεύουν, γιατί διαμαρτύρονται οι πολίτες όταν παίρνουν και τα βρίσκουν απασχολημένα, δεν φαίνεται να έκανε καμιά σύσταση σε υπαλλήλους για τους μεγάλους λογαριασμούς από τις τηλεφωνικές τους συνδιαλέξεις.

ΟΠΩΣ αναφέρουν δημοσιογραφικές πληροφορίες ορισμένοι υπάλληλοι του Δήμου, κάνουν κατάχρηση και τηλεφωνούν για δικά τους θέματα και προβλήματα.

Οι υπάλληλοι βέβαια εκμεταλλεύονται το καθεστώς που υπάρχει και που δεν διασφαλίζει τα τηλέφωνα τα οποία είναι «ανοιχτά» να κάνει όποιος θέλει όσα τηλεφωνήματα θέλει και όπου επιθυμεί.

● Έτσι κυκλοφορούν φήμες, ότι το τηλέφωνο μιας υπηρεσίας έσπασε ρεκόρ, γράφοντας λογαριασμό 90.000 δρχ.!!!

Μεγάλα επίσης είναι και τα νούμερα των λογαριασμών των άλλων τηλεφώνων, που σημαίνει

ΣΥΝΕΧΕΙΑ ΣΤΗΝ ΣΕΛ. ——6

Την περασμένη εβδομάδα

Αδρόες μηνύσεις σε καταστηματάρχες για χαλασμένα τρόφιμα

Θα συνεχιστούν οι έλεγχοι

ΧΑΛΑΣΜΕΝΑ τρόφιμα και αλλαντικά βρήκαν και πάλι οι αστυνομικοί στους ελέγχους που έκαναν την περασμένη εβδομάδα σε καταστήματα. Οι αστυνομικοί συνοδευόμενοι από αστυνομικούς του Τμήματος Υγείας κατάσχεσαν αρκετές ποσότητες χαλασμένων ειδών, ενώ σε βάρος των υπευθύνων υποβλήθηκαν μηνύσεις.

Σε παντοπωλείο που έγινε έλεγχος πριν λίγες μέρες διαπιστώθηκε ότι είχε για διάθεση στην κατανάλωση 6.440 γραμμάρια αλλαντικά ενώ είχε και 1.740 γρ. τυρί που ήταν χαλασμένα. Τα αλλαντικά και το τυρί κατασχέθηκαν και καταστράφηκαν, ενώ σε βάρος του παντοπώλη υποβλήθηκε μήνυση.

Στο ίδιο κατάστημα βρέθηκαν μορταδέλα και χοιρινό που δεν είχαν ημερομηνίες στις οποίες να αναγράφονται οι ημερομηνίες παραγωγής και λήξης της διάθεσης.

Σε μεγάλο σούπερ—μάρκετ βρέθηκαν και κατασχέθηκαν 22 σοκολάτες που ήταν χαλασμένες ενώ βρέθηκαν και έξη κουτιά με χυμό ανανά, των οποίων έχει

ΣΥΝΕΧΕΙΑ ΣΤΗΝ ΣΕΛ. ——6

Κατα την χειμερινή περίοδο

Καμιά αλλαγή στα δρομολόγια της Ολυμπιακής

Ούτε μείωση της τιμής εισιτηρίου

Η ΟΛΥΜΠΙΑΚΗ ΑΕΡΟΠΟΡΙΑ αποκλείεται ν' αλλάξει τα δρομολόγια της για Ρόδο κατά την διάρκεια της φετεινής χειμερινής περιόδου. Κι' αυτό γιατί—όπως ισχυρίζεται—δεν έχει διαθέσιμα αεροπλάνα για να πραγματοποιεί πτήσεις και κατά την διάρκεια της ημέρας, επειδή άλλα αεροδρόμια της χώρας έχουν «ελλειπή φωτισμό» και δεν μπορούν να γίνονται πτήσεις την νύχτα.

● Όπως είναι γνωστό, τον χειμώνα η Ολυμπιακή Αεροπορία, πραγματοποιεί πτήσεις από Αθήνα για Ρόδο και επιστροφή, μονο ενώρις το πρωί και αργά το βράδυ. Το αποτέλεσμα από την κατάσταση αυτή είναι να υπάρχει και ταλαιπωρία του επιβατικού κοινού που δεν μπορούν να ταξιδέψουν κατά την διάρκεια της ημέρας.

ΕΓΙΝΑΝ οι ανάλογες παραστάσεις στην «Ολυμπιακή Αεροπορία», αλλά η απάντηση που ήρθε είναι ότι για φέτος τουλάχιστο δεν μπορεί να γίνει τίποτα, αλλά «θα ληφθεί σοβαρά υπόψη» για τα προγράμματα των χειμερινών πτήσεων της περιόδου 1986—87.

● Όσον αφορά τις τιμές των αεροπορικών εισιτηρίων— που

ΣΥΝΕΧΕΙΑ ΣΤΗΝ ΣΕΛ. ——6

Για να υπάρχει έλεγχος

Μόνον με συνταγές οι φαρμακοποιοί δίνουν φάρμακα!

Ενα χαρακτηριστικό περιστατικό

ΕΝΑ ΩΡΑΙΟ περιστατικό συνέβη προχτές το βράδυ στο διανυκτερεύον φαρμακείο της πόλης μας όταν ένας γιατρός πήγε να αγοράσει αντιβιοτικά φάρμακα. Το φαρμακείο ήταν του κ. Πέτρου Λαρδόπουλου στην Αναλήψη, το οποίο διανυκτέρευε και γύρω στις 11 το βράδυ πήγε να αγοράσει αντιβιοτικά φάρμακα ο οφθαλμίατρος κ. Καρρέρας, ο οποίος είναι και γενικός γραμματέας του Ιατρικού Συλλόγου Ρόδου.

● Ο γιατρός είπε στον φαρμακοποιό να του δώσει κάψουλες αντιβιοτικές. Ο φαρμακοποιός εκτελώντας έγγραφη εντολή του Ιατρικού Συλλόγου να μην χορηγούνται φάρμακα χωρίς συνταγή, ζήτησε από τον πελάτη του συνταγή λέγοντας του ότι δεν χορηγεί φάρμακα!!

Ο ΠΕΛΑΤΗΣ (γιατρός και γενικός γραμματέας του Ιατρικού Συλλόγου), δεν αντέδρασε ούτε έκανε γνωστό στο φαρμακοποιό την ιδιότητά του. Απλώς του είπε: «Εντάξει, περιμένετε σε λίγο να σας φέρω τη συνταγή».

● Ο γιατρός πήγε στο ιατρείο του έγραψε ο ίδιος την συνταγή με τα φάρμακα, την υπέγρα

ΣΥΝΕΧΕΙΑ ΣΤΗΝ ΣΕΛ. ——3

Επιστρέφει ο Νομάρχης

ΑΥΡΙΟ το πρωί αναμένεται να επιστρέψει στη Ρόδο ο νομάρχης Δωδεκανήσου κ. Γιάννης Μαχαιρίδης, ο οποίος πραγματοποιεί επίσκεψη στα νησιά Κάσο και Κάρπαθο. Κατα την διάρκεια της εκεί παραμονής του, ο κ. Μαχαιρίδης ασχολήθηκε και με την εξέταση διαφόρων τοπικών θεμάτων.

Μουσική, εκθέσεις, διαγωνισμοί

Πολλές καλλιτεχνικές εκδηλώσεις έγιναν στη Ρόδο τον μήνα Νοέμβρη

Τις παρακολούθησε πολύς κόσμος

Τον μήνα Νοέμβριο συνέβησαν στη Ρόδο τόσα και τέτοια καλλιτεχνικά και πνευματικά γεγονότα, ώστε θα ήταν εγκληματική αδιαφορία, αν περνούσαν απαρατήρητα, τόσο από το κοινό της, όσο και από τον τοπικό Τύπο. Γιατί αυτά ακριβώς κόσμησαν το νησί και πρόβαλαν τη Ρόδο, καταρρίπτοντας για μια ακόμα φορά τον μύθο της τουριστικής και εμπορικής Ρόδου.

Έτσι, στις 3 Νοεμβρίου 1985, στο Δημοτικό Θέατρο, σε μια πανηγυρική τελετή και αίθουσα κατάμεστη από πνευματικό κόσμο, έγινε η απονομή των βραβείων του 1ου Πανδωδεκανησιακού Ποιητικού Διαγωνισμού, που προκήρυξε προ 6μήνου ο Πολιτιστικός Σύλλογος Γυναικών Ρόδου. Ενέργεια και προσπάθεια ανύψωσης του πνευματικού χώρου αξιέπαινη, που ξεπέρασε τα σύνορα της Ρόδου κι' αγκάλιασε σχεδόν όλα τα Δωδεκάνησα, και που δεν πρέπει να παραμείνει απλό πολιτιστικό πνευματικό γεγονός του τόπου, αλλά να υιοθετηθεί από την «Στέγη Γραμμάτων και Τεχνών Δωδεκανήσου», από το Υπουργείο Παιδείας και λοιπούς πνευματικούς φορείς.

Ομιλήτρια της εκδήλωσης η φιλόλογος γυμνασιάρχης Φωτεινή Σπανάκη, τα δε 3 πρώτα βραβεία πήραν κατά σειρά οι: 1) Θεοφάνης Μπογιάννος, (Ρόδος), με ποίημα λυρικό, 2) Σπύρος Κατσούρης, (Κρεμαστή), με ποίημα επικό και 3) Ιωάννης Πουγούνιας, (Κάλυμνος).

Στις 23 Νοεμβρίου, εγκαινιάζε

ΣΥΝΕΧΕΙΑ ΣΤΗΝ ΣΕΛ. ——3

Λόγω της καλοκαιρίας που επικρατεί

Καταυλύστηυε από γάρια η Αγορά μας

Φτηνές είναι τώρα οι τιμές

ΑΦΘΟΝΑ, φρέσκα και σχετικά φτηνά ψάρια είχε και χτες η Αγορά της Ρόδου. Και το κοινό έσπευσε αμέσως να προβεί σε αγορές, με αποτέλεσμα μέχρι το μεσημέρι ν' αδειάσουν οι ...ψαροκασέλες! Βέβαια, τα ψάρια που πουλούσαν χτες στην Αγορά ή την κυρίως γόπες και η τιμή τους ήταν από 200 μέχρι 300 δραχμές το κιλό.

● Αλλά, υπήρχαν και ψάρια α' κατηγορίας, όπως μπαρμπούνια, λιθρίνια και καυτσουμούρες, που η τιμή τους ήταν από 700 μέχρι 1.200 δραχμές το κιλό.

ΣΗΜΕΙΩΝΕΤΑΙ ότι η μεγάλη παραγωγή ψαριών που παρατηρείται τις τελευταίες μέρες στην Ρόδο, οφείλεται στην καλοκαιρία που επικρατεί στο νησί μας και που δίνει την δυνατότητα στους ψαράδες μας να βγούν στα πέλαγος...

Γ. ΑΧΕΙΜΑΣΤΟΣ ΑΕ
ΑΝΩΝΥΜΟΣ ΤΕΧΝΙΚΗ & ΒΙΟΜΗΧΑΝΙΚΗ ΕΤΑΙΡΕΙΑ
ετοιμο μπετον
σιδηρος μπετον
ΕΓΚΑΤΑΣΤΑΣΕΙΣ: ΡΟΔΟΥ-ΛΙΝΔΟΥ 49 Χλμ. τηλ. 29028-30290

ενα και περιποιημενο

Ούζο ΦΩΚΙΑΛΗ.
Περιποιημένο στην απόσταξη, το άρωμα και τη γεύση του.
Με το μεζέ που αγαπάτε.

OYZO fokiali
ροδίτικο
και περιποιημένο

ΑΝΘΗ ΓΚΙΝΟΥ - ΛΙΣΓΟΥ

ΑΙΣΘΗΤΙΚΟΣ

— Αισθητική προσώπου — καθαρισμός —πη λινγκ—καθιοδερμία
— Αισθητική σώματος—αδυνάτισμα — μασσάζ—αποτρίχωση—χαλάρωση—σάουνα.

ΓΩΝΙΑ ΠΕΛΟΠΟΝΝΗΣΟΥ 25—27 και ΑΓΙΑΣ ΑΝΑΣΤΑΣΙΑΣ (εγγύς Σταδίου) τηλ. 34972

ΡΟΔΟΣ

ΑΠΩΛΕΙΑ

Χάθηκε χρυσό ρολόι μάρκας Τυσότ, χτες στο Μαντράκι, και από τις 12.50 έως τις 1.20 το μεσημέρι. Επειδή η κάτοχος του το έχει ανάγκη, παρακαλείται όποιος το βρει να απευθυνθεί στο Τμήμα Ασφαλείας Ρόδου ή να τηλεφωνήσει στα τηλ. 21441, 28837 και 32474 και θα αμοιφθεί

ΑΠΩΛΕΙΑ

ΑΠΩΛΕΣΘΗ σκύλος χρώματος μαύρου, ράτσας γκέκα αρσενικός στην περιοχή Πρασονήσι Καττουβιάς. Ο ευρών παρακαλείται να τηλεφωνήσει στο 29500 και αμοιφθείται.

ΕΥΧΑΡΙΣΤΗΡΙΟ

Ενα μεγάλο ευχαριστώ σε όλους όσους μας βοήθησαν υλικά και ηθικά, συγγενείς, και φίλους, γνωστούς και άγνωστους, στη προσπάθειά μας για τη θεραπεία του παιδιού μας.

Οι γονείς
Γιώργος και Γεωργία Αρβανίτη.

ΤΟ ΠΡΑΤΗΡΙΟ ΒΕΝΖΙΝΗΣ

Σήμερα διανυκτερεύει τό πρατήριο τής ΦΙΝΑ τού Ίωάννη Τζωρτζή στόν Άγ. Φραγκίσκο Τηλ. 20654.

Αύριο διανυκτερεύει τό πρατήριο βενζίνης τής ΕΣΣΟ τού Γεωργίου Γαβριλιώτη στήν Ίαλυσό. Τηλ. 92495.

ΠΟΛΙΤΙΣΤΙΚΟΣ ΟΡΓΑΝΙΣΜΟΣ ΔΗΜΟΥ ΡΟΔΟΥ

ΠΑΙΔΙΚΟΣ ΚΙΝΗΜΑΤΟΓΡΑΦΟΣ
Κινηματοθέατρο

ΔΗΜΟΤΙΚΟ

ΠΑΠΟΥΤΣΟΜΕΝΟΣ ΓΑΤΟΣ

ΣΕΡΙΦΗΣ ΦΑΡ ΟΥΕΣΤ

Η πιό τρελλή δημιουργία

Κυριακή 8—12—1985

ΩΡΑ 11 π.μ.

ΔΡΑΧΜΕΣ 50

ΠΝΕΥΜΑΤΟΘΕΡΑΠΕΥΤΡΙΑ
ΨΥΧΟΕΡΕΥΝΗΤΡΙΑ



ΓΩΓΩ ΛΥΚΟΠΑΝΤΗ

Διπλωματοῦχος τής Παγκοσμίου Όμοσπονδίας Θεραπευτών Άγγλίας καί μέλος τού Κέντρου Ψυχικών Ερευνών Λονδίνου καί τής Π.Ψ.Κ.Ε.Ε. δέχεται στό γραφείο της, τηλ 26-031 στήν όδό Γρηγορίου Ε καί Δενδρινού Γωνία άρ. 1 έπτά Βαγιές.

Καί σάς περιμένει νά σάς καταπλήξει μέ τίς καταπληκτικές της δυνατότητες σέ όποιονδήποτε θέμα σάς άπασχολεί έπαγγελματικό, αίσθηματικό, οίκογενειακό κλπ

ΤΗΛΕΟΡΑΣΗ ΣΗΜΕΡΑ

Ε.Ρ.Τ. 1

11.30 ΣΗΜΕΡΑ ΕΙΝΑΙ ΚΥΡΙΑΚΗ
12.00 ΑΘΛΗΜΑ ΚΑΙ ΘΕΑΜΑ
1.30 ΕΛΛΑΔΑ ΔΕΝ ΕΙΝΑΙ ΜΟΝΟ Η ΑΘΗΝΑ
2.15 ΕΙΔΗΣΕΙΣ

2.35 ΕΛΛΗΝΙΚΗ ΤΑΙΝΙΑ
4.00 ΧΙΛΙΟΠΟΔΑΡΟΥΣΑ
5.15 ΤΑΞΙΔΙΩΤΕΣ ΜΕΣΑ ΣΤΟΝ ΧΡΟΝΟ
Σειρά φανταστικής περιπέτειας γιά νέους πού άποτελείται άπό είκοσι έπεισόδια
6.05 ΤΟ ΠΟΛΥΒΟΛΟ
Σειρά μέ παιδιά αγγλογαλλικής παραγωγής
6.30 ΕΙΔΗΣΕΙΣ

6.45 ΓΚΡΑΝ ΚΑΝΥΟΝ
6.55 ΤΑΡΖΑΝ ΤΣΑΠΑΙΝ
7.20 ΤΖΟΝ ΛΕΝΟΝ: ΕΝΑ ΠΕΡΑΣΜΑ ΑΠΟ ΤΗ ΖΩΗ
8.00 ΕΙΔΗΣΕΙΣ

9.45 ΑΘΛΗΤΙΚΗ ΚΥΡΙΑΚΗ
10.45 ΚΙΝΗΜΑΤΟΓΡΑΦΙΚΗ ΒΡΑΔΙΑ

12.00 ΕΙΔΗΣΕΙΣ
00.10 ΚΙΝΗΜΑΤΟΓΡΑΦΙΚΗ ΒΡΑΔΙΑ

Ε.Ρ.Τ. 2

2.00 ΕΙΔΗΣΕΙΣ

2.15 ΔΗΜΟΤΙΚΗ ΜΟΥΣΙΚΗ ΚΑΙ ΤΡΑΓΟΥΔΙΑ

2.40 ΠΕΡΙΠΕΤΕΙΕΣ ΑΠΟ ΟΛΟ ΤΟΝ ΚΟΣΜΟ

3.45 ΣΟΥΣΑΜΙ ΑΝΟΙΞΕ

4.10 ΞΕΝΗ ΤΑΙΝΙΑ «Μιχαήλ Στρογκόφ»

6.00 ΕΙΔΗΣΕΙΣ

6.15 ΠΕΣ ΤΟ ΚΑΙ ΘΑ ΓΙΝΕΙ

6.40 ΣΥΓΧΡΟΝΟΙ ΡΥΘΜΟΙ

7.10 ΑΓΝΩΣΤΗ ΕΛΛΗΝΙΚΗ ΦΥΣΗ

8.00 ΜΠΙΛ ΚΟΣΜΠΙ
8.30 ΑΘΛΗΤΙΚΕΣ ΕΙΚΟΝΕΣ

9.30 ΕΙΔΗΣΕΙΣ

10.05 ΔΙΑΣΗΜΟΤΗΤΕΣ

10.55 ΤΣΑΡΛΙ

12.00 ΕΙΔΗΣΕΙΣ

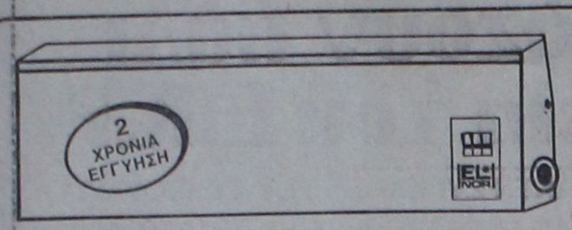

ΘΕΡΜΟΠΟΜΠΟΙ - ΝΟΡΒΗΓΙΑΣ

ΥΠΕΡΕΧΟΥΝ ΔΙΟΤΙ

1)ΕΧΟΥΝ ΧΑΜΗΛΟ ΚΟΣΤΟΣ ΑΓΟΡΑΣ ΚΑΙ ΧΑΜΗΛΟΤΕΡΟ ΚΟΣΤΟΣ ΚΑΤΑΝΑΛΩΣΗΣ
2)ΔΕΝ ΞΗΡΑΙΝΟΥΝ ΤΟΝ ΑΕΡΑ ΚΑΙ ΔΙΑΤΗΡΟΥΝ ΥΓΕΙΙΝΗ ΤΗΝ ΑΤΜΟΣΦΑΙΡΑ
3)ΔΕΝ ΧΡΕΙΑΖΕΤΑΙ ΙΔΙΑΙΤΕΡΗ ΕΓΚΑΤΑΣΤΑΣΗ ΣΚΑΨΙΜΑΤΑ Κ.Τ.Λ.
4)ΜΠΟΡΕΙΤΕ ΝΑ ΘΕΡΜΑΝΕΤΕ ΑΝΕΞΑΡΤΗΤΑ ΟΠΟΙΟ ΧΩΡΟ ΚΑΙ ΟΠΟΤΕ ΘΕΛΕΤΕ
5)ΟΜΟΙΟΜΟΡΦΗ ΘΕΡΜΑΝΣΗ ΓΙΑΤΙ ΚΥΡΙΑ ΑΚΤΙΝΙΒΟΛΟΥΝ ΣΤΟ ΧΩΡΟ ΘΕΡΜΑΙΝΟΝΤΑΣ ΤΑ ΑΝΤΙΚΕΙΜΕΝΑ ΚΑΙ ΤΟΥΣ ΑΝΘΡΩΠΟΥΣ
6)ΠΕΡΝΕΤΕ ΤΑ ΣΩΜΑΤΑ ΤΟ ΠΡΩΙ ΚΑΙ ΤΟ ΑΠΟΓΕΥΜΑ ΕΧΕΤΕ ΘΕΡΜΑΝΣΗ

ΜΕΛΕΤΗ & ΕΓΚΑΤΑΣΤΑΣΗ ΔΩΡΕΑΝ

Ν. ΚΑΜΠΟΥΡΑΚΗΣ - Μ. ΦΛΑΓΓΟΣ
ΑΓΙΑΣ ΑΝΑΣΤΑΣΙΑΣ 9 Τηλ. 31320-20859

Οταν... μιλάμε για πίτσα
Οταν... μιλάμε για σπαγγέτι

LA PIZZAGIO

ΤΗΛΕΦΩΝΑ 25581—30823

FOTO VIDEO B SCOPE

ΦΩΤΟ—ΒΙΝΤΕΟ—ΣΚΟΠ

— Φωτογραφείστε—βιντεοσκοπείστε τίς χαρούμενες σας στιγμές μέ τό τέλεια έξοπλισμένο συνεργείο μας.
— Σέ μάς θά βρείτε συνέπεια καί άμεση έξυπηρέτηση.
— Κάντε τον ιδανικότερο συνδυασμό ποιότητας καί τιμής.

ΒΙΝΤΕΟΣΚΟΠΟΥΜΕ ΣΕ VHS ΚΑΙ ΒΕΤΑ χωρίς άντιγραφές

ΠΑΝ. ΧΑΛΚΙΤΟΥ

ΑΓ. ΛΑΥΡΑΣ 58—τηλ. 32341—21650

ΧΕΙΜΕΡΙΝΟΣ ΚΙΝΗΜ)ΓΡΑΦΟΣ

«ΠΑΛΛΑΣ»

ΠΡΟΓΡΑΜΜΑΤΑ

5.30—7.30, 7.30—9.30
καί 9.30—11.30

ΣΗΜΕΡΑ

Μία ιστορία γεμάτη μουσικοχορευτικό υπερθέαμα στα παρασκήνια των κέντρων αεροβικής γυμναστικής. Μία ταινία για την νεολαία και για όσους αγαπούν την μουσική και τον χορό.

ΠΕΡΦΕΚΤ (ΤΕΛΕΙΟΣ)

Με τον ασυναγώνιστο

ΤΖΩΝ ΤΡΑΒΟΛΤΑ
ΤΖΕΜΥ ΛΗ ΚΕΡΤΗΣ

ΧΕΙΜΕΡΙΝΟΣ ΚΙΝΗΜ)ΓΡΑΦΟΣ

«ΤΙΤΑΝΙΑ»

ΕΝΤΕΛΩΣ ΑΝΑΝΕΩΜΕΝΟΣ

Τηλέφωνο 25876

ΠΡΟΓΡΑΜΜΑΤΑ
5.30—7.30, 7.30—9.30
καί 9.30—11.30

ΣΗΜΕΡΑ

«Όσα δεν τολμήσατε στις δικές σας σχολικές εκδρομές». Μετά το «Θηλυκό Θηριοτροφείο», ο ΝΙΚΟΣ ΖΕΡΒΟΣ επιστρέφει με ένα, δύο, τρία, πολλά θηριοτροφεία.

ΘΗΡΙΟΤΡΟΦΕΙΟ ΑΡΡΕΝΩΝ ΕΝΑΝΤΙΟΝ ΘΗΛΕΩΝ
Πρωταγωνιστούν
ΤΑΚΗΣ ΧΡΥΣΙΚΑΚΟΣ
ΛΙΛΑ ΚΑΦΑΝΤΑΡΗ
ΤΖΩΝΗΣ ΘΕΟΔΩΡΙΔΗΣ
ΤΕΤΑ ΚΩΝΣΤΑΝΤΑ
και ο ΤΖΩΝΗ ΒΑΒΟΥΡΑΣ
Εγχρωμο—Κατάλληλο
Μιά κουφή ελληνική κωμωδία.
ΜΗ ΤΗ ΧΑΣΕΤΕ

ΧΕΙΜΕΡΙΝΟΣ ΚΙΝΗΜ)ΓΡΑΦΟΣ

«ΔΗΜΟΤΙΚΟΝ»

Τηλέφωνο 28823

ΠΡΟΓΡΑΜΜΑΤΑ

5.30—7.30, 7.30—9.30
καί 9.30—11.30

ΣΗΜΕΡΑ

Μία ταινία από τον φημισμένο σκηνοθέτη «ΦΙΛΙΠ ΝΤΕ ΜΠΡΟΚΑ». Μία γυναίκα μόνη στην εποχή του εμφυλίου πολέμου της Αμερικής, διχασμένη από τα πάθη της και τα μίση των ανδρών που την αγάπησαν.

ΛΟΥΪΖΙΑΝ

Η ταινία που θα σας θυμίσει το «ΟΣΑ ΠΑΙΡΝΕΙ Ο ΑΝΕΜΟΣ»
Πρωταγωνιστούν
ΜΑΡΓΚΟΤ ΚΙΝΤΕΡ
ΙΑΝ ΤΣΑΡΛΕΣΟΝ
και την ΑΝΤΡΕΑ ΦΕΡΕΟΛ
Εγχρωμο—Κατάλληλο

ΧΕΙΜΕΡΙΝΟΣ ΚΙΝΗΜ)ΓΡΑΦΟΣ

«ΟΛΥΜΠΙΑ»

ΠΡΟΓΡΑΜΜΑΤΑ

5.30—7.30, 7.30—9.30
καί 9.30—11.30

ΣΗΜΕΡΑ

Σήμερα μία απολαυστική ταινία. Μία ταινία σπέσιαλ. Μία ταινία αμερικανικής παραγωγής 1985, πλαισιωμένη με τις ώραιότερες σεξοβόμβες της αμερικανικής οθόνης. Απολαυστική, πικάντικη, δροσερή.

ΕΡΩΤΙΚΗ ΠΡΟΚΛΗΣΗ

Πρωταγωνιστούν

ΤΑΝΙΑ ΜΠΟΥΣΕΛΙΕ
ΕΥΑ ΜΠΡΕΝΤ
ΜΠΑΪΡΟΝ ΚΛΑΡΚ

Εγχρωμον—Ακατάλληλον

ΚΙΝΗΜΑΤΟΘΕΑΤΡΟΝ

«ΜΕΤΡΟΠΟΛ»

Τηλ. 28400

ΠΡΟΓΡΑΜΜΑΤΑ

4.30—7,7—9.30, 9.30 — 12

ΣΗΜΕΡΑ

Η νέα υπερθεαματική περιπέτεια του θρυλικού πράκτορα θα σας καθηλώσει και θα σας καταπλήξει. Ενας καταιγισμός δράσης στην πιο δυναμική νέα περιπέτεια του Τζέημς Μπόντ γ

ΠΡΑΚΤΩΡ 007

ΕΠΙΧΕΙΡΗΣΗ

ΚΙΝΟΥΜΕΝΟΣ ΣΤΟΧΟΣ
Πρωταγωνιστούν
ΡΟΤΖΕΡ ΜΟΥΡ
ΓΡΕΗΣ ΤΖΟΟΥΝΣ
ΤΑΝΥΑ ΡΟΜΠΕΡΤΣ
Μουσική από τους DURAN—DURAN
Εγχρωμον—Κατάλληλον

ΣΤΟ ΣΙΝΕΑΚ
ΣΟΔΟΜΑ—ΓΟΜΟΡΑ ΚΑΙ Η ΚΙΒΩΤΟΣ ΤΟΥ ΝΩΕ

ΕΝΑΡΞΗ ΠΡΟΓΡΑΜΜΑΤΟΣ 10 Μ.Μ.

ποιοτητα στη διασκεδαση

rodos by night

ΡΕΖΕΡΒΕ ΤΗΛ. 28675

ΖΕΤΤΑ ΖΑΦΕΙΡΙΟΥ - ΧΑΡ. ΚΑΡΑΓΙΑΝΝΗΣ

Δημ. Κρανάς | Νατάσα Μάρα | Κωστ. Κληματιανός

ΜΑΤΙΝΑ ΙΑΤΡΟΥ - ΝΕΝΑ ΤΖΑΝΕΤΑΚΗ - ΑΡΕΤΗ ΚΡΕΠΑΠΑ - ΤΕΡΕΖΑ

ΠΟΛΛΕΣ ΚΑΛΛΙΤΕΧΝΙΚΕΣ ΕΚΔΗΛΩΣΕΙΣ ΕΓΙΝΑΝ ΤΟΝ ΝΟΕΜΒΡΙΟ ΣΤΗ ΡΟΔΟ

ΣΥΝΕΧΕΙΑ ΑΠΟ ΤΗΝ 1η ΣΕΛΙΔΑ

ται στη Ροδιακή Επαυλη, η 1η ομαδική καλλιτεχνική έκθεση με λών του Συλλόγου Εικαστικών Τεχνών και Καλλιτεχνικής Φωτο γραφίας Δωδεκανήσου, παρόν-των των Νομάρχου, Δημάρχου και λοιπών αρχών. Εκτίθενται πίνακες ζωγραφικής, κεραμικής τέχνης, φωτογραφίας και γλυπτά που δεν έχουν να ζηλέψουν τίποτα από τις διάφορες εκθέσεις που γίνονται στην πρωτεύουσα και στις άλλες πόλεις του Ελλαδικού χώρου.

Τα «αγκάθια σε βήζο» του Χράστου Αλεξίου σε ξεγελούν με την αληθοφάνειά τους, ο δε «δεσμός του μαρτυρίου» της Ήβης Λιναία με μεταφορικές σημασίες των εικονιζομένων συμβόλων (σταυρός, μορφή δίχα—σπασμένη σε άσπρο χρώμα, υπολείμματα ρούχων και σχοινιά μπλεγμένα στο σταυρό και στα χούχα), διενείρουν την φαντασία και χτυπούν την θύρα του εσωτερικού μας για αναζητήσεις στο ψυχικό υποσυνείδητο. Σημαντικός πίνακας ζωγραφικής και η «αλλοτρίωση». Λεπτή και ζόρικη δουλειά η «Στοργή», μπατίκ σε μεταξωτό όπου εικονίζεται νοιά και παιδί σ' αρμονικό δέσιμο και αποχρώσεις του γκρίζου, μαύρου, κίτρινου.

Η φωτογραφική αξιόλογο έργο γλυπτικής του Νίκου Νεοφύτου, είναι τα κυριώτερα έργα που εντυπωσιάζουν και κοσμούν την έκθεση, χωρίς αυτό να σημαίνει ότι τα υπόλοιπα 70 έργα που εκτίθενται είναι λιγότερης σημασίας. Ο χώρος όμως της εφημερίδας δεν μας επιτρέπει ν' αναφερθούμε σ' όλα εκτενώς.

Κι' ερχόμαστε στα μεγάλα μουσικά γεγονότα της 23 και 24 του μηνός. Εκενο το σαββατοκύριακο το Ροδιακό κοινό είχε την ευκαιρία να απολαύσει το «Φινάλε» του 7ου χορωδιακού Φεστιβάλ Αθηνών, στα πλαίσια του «Αθήνα πολιτιστική πρωτεύουσα της Ευρώπης 1985». Μεγάλη τιμή για τη Ρόδο και τους Ροδίτες που δυστυχώς δεν ανταποκρίθηκαν στον αναμενόμενο βαθμό προσέλευσης. Μόνο την 1η βραδυά του Σαββάτου, γέμισε πλήρως το Εθνικό Θέατρο. Θερμά παρατεταμένα χειροκροτήματα απέσπασαν οι χορωδίες:

1) Η παιδική χορωδία του Δήμου Ρόδου, με διευθυντή τον Γιώργο Σακελλαρίδη.

2) Η παιδική χορωδία Πίκολι Καντόνι Τέλλα Τουρρίτα της Μπελιτσόνας Ελβετίας, με διευθυντή τον Έρος Μπετραμπέλλι, ιδως όταν αυτά τα παιδιά τραγούδησαν τα ελληνικά τραγούδια «κλεφτόνακι μυρωδάτο» και «κάποιος γιορτάζει».

3) Η χορωδία της Εμπορικής Τράπεζας με διευθυντή τον μαέστρο Θρασύβουλο Κάββουρα, που έδειξε ότι ευρίσκεται σε ανώτερα κλιμάκια και είναι ισάξια των ευρωπαϊκών χορωδιών και που σημειωτέον ότι αυτή ήταν η οργανώτρια του 7ου Φεστιβάλ Αθηνών με οικονομικό αρωγό την Εμπορική Τράπεζα της Ελλάδος και

4) Η παιδική χορωδία του ΜΕΚΤΟ Ιαλυσού—Ρόδου με διευθυντή τον Γιάννη Φουρλάνο. Ιδιαίτερα όταν απέδωσαν θαυμάσια τα μουσικά κομμάτια «Αλελούϊα» και «Κοντέλβιτο».

Αξιολογες και οι παιδικές χορωδίες Θεσσαλονίκης, Λάρισας και Πρέβεζας, που τραγούδησαν την Κυριακή το πρωί.

Τέλος θα ήταν παράλειψη άν δεν αναφέραμε και τις μουσικές συναντήσεις παιδών της Ρόδου που έγιναν στο Δημοτικό Θέατρο τον μήνα Νοέμβριο με τελευταία εκδήλωσή τους στις 30 του μηνός εις μνήμην Λαμπαδαρίου.

Αλλ' αν οι εκδηλώσεις αυτές του Νοέμβρη και οι άνθρωποι που συμμετείχαν ή διοργάνωσαν άξιζαν θερμών συγχαρητηρίων και ηθικής συμπαράστασης από κάθε πλευρά και φορέα για να μπορέσουν να συνεχίσουν στον ίδιο ρυθμό τις προσπάθειές τους για βελτίωση και νέες παρουσιάσεις, δεν μπορούμε να πούμε το δίο και για το κοινό της Ρόδου. Τέτοια πολιτιστικά γεγονότα που σ' άλλα μέρη της Ευρώπης γίνεται «χαλασμός» για ένα εισιτήριο του Θεάτρου, εδώ, είσοδοι ελεύθεροι, κι' όμως μετά βίας γεμίζει το Θέατρο.

Αν πρόκειται όμως για ποδόσφαιρο, ταβέρνα, DISCO, νυχτερινό κέντρο ή καμιά Αθηνοφερμένη θεατρική μπούρδα, τρέχει μπουλούκια ο κόσμος.

ΣΠ. ΚΑΤΣΟΥΡΗΣ

ΑΠΩΛΕΙΑ
ΚΑΝΝΗΣ ΚΥΝΗΓ. ΟΠΛΟΥ

Την Κυριακή 1—12—85 και ώρα περίπου 10 π.μ., στην περιοχή Κυμησάλας Μοναλίθου, απωλέστηκε μια κάννη κυνηγετικού όπλου «BREDA» ελατηρίου.

Παρακαλείται όποιος τη βρήκε να επικοινωνήσει με τα τηλ. 28-646 ή 26-909 της Ρόδου και θα αμοιφθεί.

ΕΞΑΦΑΝΙΣΗ ΓΑΤΟΥ

Εξαφανίστηκε γάτος ράτσας Άνγκυρας χρώματος λευκού με κανελί στη κεφαλή και στην ουρά, 4 ετών, παρακολουθούμενος από κτηνίατρο.

Παρακαλείται ο ευρών όπως τηλεφωνήσει στο 24754 και αμοιφθήσεται.

Μόνο με συνταγές τα φάρμακα
ΑΠΟ ΤΗΝ 1η ΣΕΛΙΔΑ

ψε και γύρισε στα φαρμακείο με ευγένεια να πάρει τα φάρμακά του. Ο φαρμακοποιός πήρε την συνταγή και έδωσε τα φάρμακα στον πελάτη του.

Η «ΑΠΟΘΕΩΣΗ» ήταν όταν αμέσως μετά έγινε η «αποκάλυψη» ότι δηλαδή ο πελάτης ήταν ο ίδιος ο γενικός γραμματέας του Ι.Σ. Ρόδου, ο οποίος υπέγραφε το έγγραφο για τις συνταγές. Έτσι έδωσαν και οι δύο τα χέρια, πλήρως ικανοποιημένοι ότι έκαναν σωστά τη δουλειά τους και ότι τα έγγραφα του Ι.Σ.Ρ. δεν γράφονται ...τσάμπα!!

ΠΩΛΟΥΝΤΑΙ καταστήματα επί της οδού Καποδιστρίου και Κολοκοτρώνη, σε τιμή ευκαιρίας. Τηλέφωνο 29.400.

ΛΟΥΚΟΥΜΑΔΕΣ
ΜΕΖΕΔΕΣ και ΧΑΛΟΥΜΙ
ΜΟΝΟ ΣΤΟΥ «ΜΑΝΤΗ»
ΚΥΠΡΙΑΚΗ ΤΑΒΕΡΝΑ
Τηλέφωνο 32574

Ἰατρική ἀνακοίνωση
Ὁ ἰατρὸς
ΣΤΕΡΓΟΣ Σ. ΜΑΚΑΡΟΥΝΑΣ
ΕΙΔΙΚΟΣ ΠΑΘΟΛΟΓΟΣ
τ. ἰατρὸς Α' Πανεπιστημιακῆς Κλινικῆς Πανεπιστημίου Ἀθηνῶν
Δέχεται κάθε μέρα 5—8 μ.μ. καὶ τὸ Σάββατο 8.30 π.μ.—13 στὸ ἰατρεῖο του: Δημοκρατίας 22 (ἀπέναντι στὸν κιν)φο ΠΑΛΛΑΣ).
Τηλ. ἰατρείου 26812
Τηλ. σπιτιοῦ 33515

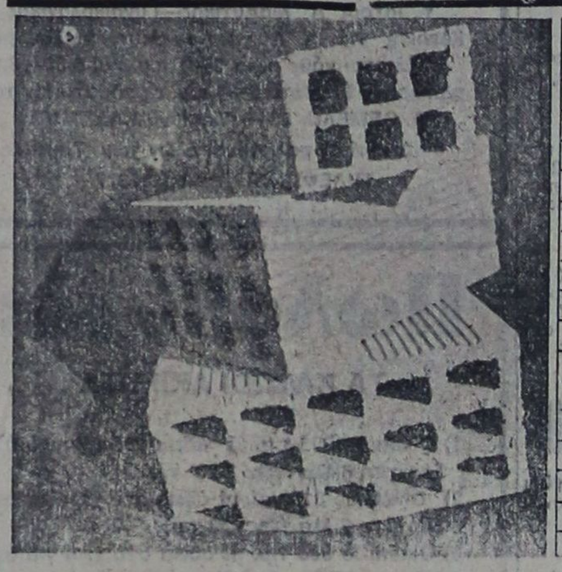

ΡΟΔΙΑΚΗ ΚΕΡΑΜΙΚΗ Α.Ε.
22ο ΧΛΜ ΡΟΔΟΥ - ΛΙΝΔΟΥ
51580 ΡΟΔΟΣ

Τούβλα όλων των διαστάσεων
- Η υψηλή τεχνολογία μας σας εγγυάται προϊόντα αριστης ποιότητας και αντοχής
- Η μικρή απόσταση του εργοστασίου μας από την πόλη της Ρόδου έχει σαν αποτέλεσμα χαμηλότερο κόστος μεταφοράς
- Σε τιμές προσιτές, με προθυμία και συνέπεια είμαστε έτοιμοι να εξυπηρετήσουμε τις παραγγελίες σας.

Τηλέφωνο 51580

Μεγάλη ευκαιρία! Προσφορά



Καταπληκτικό φιλέτο μοσχαρίσιο Τσεχοσλοβακίας κατεψυγμένο εξαιρετικής ποιότητας
το κιλό 1590 Δρχ.
HELLASPAR ΒΕΡΟΠΟΥΛΟΣ
Εκεί που το κέρδος ... δίνει κέφι!
Περιοχή Μέγγαβλη- τηλ.: 31501
Leo Burnett

Κέντρο διασκέδασης "ΝΕΡΑΪΔΑ"
ΑΚΤΗ ΜΙΑΟΥΛΗ 32
ΚΑΙ ΟΡΦΑΝΙΔΟΥ 57
ΩΡΑ ΕΝΑΡΞΕΩΣ 10 ΜΜ
ΜΕ ΠΟΛΛΗ ΑΓΑΠΗ ΚΑΙ ΥΠΟ ΝΕΑ ΔΙΕΥΘΥΝΣΗ ΑΝΟΙΞΑΜΕ ΚΑΙ ΣΑΣ ΠΕΡΙΜΕΝΟΥΜΕ ΚΑΘΕ ΒΡΑΔΥ
ΣΕΡΓΙΟΣ ΣΤΑΜΕΛΑΚΟΣ - ΒΕΡΑ ΣΑΜΙΟΥ
Εφη Μηχελά - Παναγιώτης Ξενιδάκης
Μαρία -Αντζελ Ζαφηροπούλου - Γιάνα Γρήβα
Χορευτικό τρίο ΦΡΑΓΚΕΣΚΑ - ΡΑΝΙΑ - ΜΑΡΙΑ
Δ)ΝΣΗ ΟΡΧΗΣΤΡΑΣ: ΑΡ. ΣΕΒΑΣΤΗΣ
ΜΠΟΥΖΟΥΚΙ: ΡΟΔΙΤΗΣ
«RESERVE» ΤΗΛ. 30-181

ΝΕΟ ΚΟΣΜΙΚΟ ΚΕΝΤΡΟ ΦΑΝΤΑΣΙΑ Διασκεδάσεως
ΚΑΡΟΛΙΝΑ ΝΟΜΙΚΟΥ - ΣΑΚΗΣ ΜΑΝΤΖΑΝΟΣ
Πένυ Παυλάκη - Φάνης Μεζίνης - Λίλια Μουσούρη
Σόου γούμαν ΜΑΡΙΝΑ ΜΑΡΙΝΗ Ηθοποιός ΣΤΥΡΟΣ ΝΤΑΦΛΟΣ μίμος
Ηθοποιός τραγ. ΜΑΡΙΑΝΑ ΚΑΣΤΑΝΙΑ - ΚΑΤΕΡΙΝΑ ΜΕΤΑΞΑ - ΒΑΣΙΛΗΣ ΧΑΛΚΙΑΣ
Μπουζούκι: ΠΑΝ. ΚΟΓΚΑΣ
ΚΑΛΛΙΤΕΧΝΙΚΟΣ ΔΙΕΥΘΥΝΤΗΣ: ΠΑΝ ΛΑΜΠΡΙΝΑΚΟΣ
ΡΕΖΕΡΒΕ ΣΤΑ ΤΗΛ. 21633—32574
ΔΙΕΥΘΥΝΣΗ: ΚΡΗΤΙΚΑ

ΖΗΤΕΙΤΑΙ

ΜΠΟΡΕΙΤΕ ΝΑ ΑΝΤΑΠΟΚΡΙΘΕΙΤΕ ΣΕ ΜΙΑ ΣΚΛΗΡΗ ΔΟΥΛΕΙΑ; ΣΥΝΕΧΗΣ ΕΚΠΑΙΔΕΥΣΗ, ΑΛΛΑ ΥΨΗΛΗ ΑΜΟΙΒΗ. ΓΡΗΓΟΡΗ ΚΡΙΕΡΑ. ΑΠΟΛΥΤΗΡΙΟ ΓΥΜΝΑΣΙΟΥ ΑΠΑΡΑΙΤΗΤΟ, ΚΑΙ ΗΛΙΚΙΑ ΑΝΩ ΤΩΝ 26 ΕΤΩΝ. ΓΙΑ ΠΛΗΡΟΦΟΡΙΕΣ ΣΤΑ ΤΗΛ. 31544—25502 ΑΠΟ ΩΡΕΣ 6—7 μ.μ. κ. ΚΙΟΖΕΚΛΗ.

ΖΗΤΕΙΤΑΙ διαμέρισμα 3—4 υπνοδωματίων για τετραμελή οικογένεια.
Τηλ. 29989 — 34445.

ΖΗΤΩ προς αγορά στράντζα 2 μέτρων χειροκίνητη.
Τηλέφ. 20418 κ. ΤΑΚΗ.

ΖΗΤΟΥΝΤΑΙ νέες για καφετέρια συνεχές ωράριο, μισθός και ποσοστά.
Πληρ. τηλ. 23412 κ. ΒΑΣΙΛΗ 12 έως 18.00 μ.μ.

NATURAL BEAUTY

ΦΥΣΙΚΗ ΟΜΟΡΦΙΑ



- Αφήστε σε μας τη φροντίδα των μαλλιών σας.
- Ωραία μαλλιά σημαίνει καλή περιποίηση.

ΜΑΡΙΑ ΣΤΑΤΗ
ΠΡΟΕΚΤΑΣΗ ΑΝΝΗΣ ΜΑΡΙΑΣ 7
ΡΟΔΟΣ

ΠΡΕΣΑ ΕΛΑΣΤΙΚΟΥ ΣΩΛΗΝΑ

ΥΨΗΛΗΣ ΠΙΕΣΕΩΣ 200 ΤΟΝΝΩΝ



ΡΑΚΟΡ ΠΑΝΤΟΣ ΤΥΠΟΥ

— Σωληνάκια φρένων
— Σωλήνες αέρος
— Σωλήνες πετρελαίου
— Σωλήνες λαδιού
— Σωλήνες γράσου

ΑΝΟΙΚΤΟ ΕΩΣ 17.30 ΚΑΘΗΜΕΡΙΝΩΣ

ΒΟΥΛΚΑΝΙΖΑΤΕΡ Ο «ΜΑΚΗΣ»
Στρατηγού Ζήση 89—Τηλ. 35-936

ΝΙΚΗΤΑΣ Ε. ΠΟΛΕΜΙΚΟΣ
ΨΥΧΟΛΟΓΟΣ
ΔΙΔΑΚΤΩΡ ΠΑΝΕΠΙΣΤΗΜΙΟΥ ΝΕΑΣ ΥΟΡΚΗΣ
ΜΕΛΟΣ ΑΜΕΡΙΚΑΝΙΚΗΣ ΨΥΧΟΛΟΓΙΚΗΣ ΕΤΑΙΡΙΑΣ
ΚΑΘΗΓΗΤΗΣ ΠΑΙΔΑΓΩΓΙΚΗΣ ΑΚΑΔΗΜΙΑΣ
ΣΥΜΒΟΥΛΕΥΤΙΚΗ ΚΑΙ ΨΥΧΟΘΕΡΑΠΕΙΑ
(Άγωνία, άγχος, κατάθλιψη, άϋπνια, φοβίες. Ψυχοπνευματική άξιολόγηση μαθητών, προβληματική συμπεριφορά παιδιών και έφήβων, νυχτερινή ενούρηση, ύπερκινηκότητα, ψυχοσωματικές διαταραχές).
Δέχεται: Τετάρτη 5—7 μ.μ. και Σάββατο 9—12 π.μ.
ΔΙΕΥΘΥΝΣΗ: Ε. ΜΠΕΒΙΝ 9
ΤΗΛΕΦΩΝΟ 34067

ELEGANT



- Τά μαννεκέν τής Άθήνας φορούν κοσμήματά μας.
- Κολλεξιόν άπό τήν Άμερική. Όλοι οί μεγάλοι στάρ τού κινηματογράφου χρησιμοποιούν τά δικά μας κοσμήματα.

ELEGANT
- Φέραμε στό μαγαζί μας τά κοσμήματα τής ΤΖΟΑΝ ΚΟΛΙΝΣ μέ τή φίρμα «DYNASTY».
- Εύρωπαϊκά—άμετάβλητα. Προτιμούντοι γιατί είναι τά καλύτερα.
- Καδένες μέ Ντουμπλέ Κ. 22 τής GOLDEN TOUCH.
- Τιμές άφάνταστα λογικές.

ΠΛΟΥΣΙΑ ΣΥΛΛΟΓΗ ΑΠΟ ΧΕΙΜΕΡΙΝΑ ΚΟΣΜΗΜΑΤΑ
Α. Γ. ΜΑΝΔΑΛΑΣ
ΦΟ ΜΠΙΖΟΥ ΕΥΡΩΠΑ.Ι.ΚΑ ΚΟΣΜΗΜΑΤΑ
Πλ. Ιπποκράτους 1—Τηλ. 22008—34864
ΡΟΔΟΣ

ΠΡΟΟΔΟΣ - ΜΙΚΡΕΣ ΑΓΓΕΛΙΕΣ - ΠΡΟΟΔΟΣ - ΜΙΚΡΕΣ ΑΓΓΕΛΙΕ

ΔΙΑΦΟΡΑ

ΠΩΛΟΥΝΤΑΙ μεταχειρισμένα ελαστικά αυτοκινήτων διαφόρων μαρκών εκ Γερμανίας.
Τηλ. 20044 Καποδιστρίου 58.

ΑΝΑΛΑΒΑΝΟΥΜΕ εργασίες: Ελαιοχρωματισμούς, ταπετσαρίες τοίχων, πλακάκια πλαστικά, μονώσεις ταρατσών. Εργασία έγγυημένη, σε πολύ καλές τιμές.— Πληροφορίες, Κρητικά 13, τηλ. 30562.

ΑΠΟΦΡΑΚΤΙΚΗ ΡΟΔΟΥ
Άποφράξεις «ξεβουλώματα». Άναλαμβάνωμε πάσης φύσεως ξεβουλώματα, όχετών κ.τ.λ. μέ ή λεκτρικά μηχανήματα ΑΜΕΡΙΚΗΣ. Στό τηλ. 30805.

ΚΡΑΣΙΑ ΓΑΛΛΙΑΣ
Γνωρίζουμε στούς φίλους καί πελάτες μας ότι παραλάβαμε τά φημισμένα γαλλικά κρασιά CHABLIS, CHATEAUNEUF DU PAPE COTE DU RHONE, BAUJOLAIS, BORDEAUX, BLANC DES BLANCS SAINT EMILION, DAME ROSE. Έπίσης διαθέτουμε τά περίφημα κρασιά ΜΠΟΥΤΑΡΗ καί ΚΑΡΡΑ
Είσαγωγείς
ΝΙΚΗΤΑΣ ΚΑΡΑΚΑΤΣΑΝΗΣ
Παπάγου 12
Τηλέφωνο 24-184.

Καθηγήτρια Ιταλικής γλώσσας διπλωματούχος Ιταλικού Πανεπιστημίου, παραδίδει μαθήματα κατ' οίκον. Πληροφορίες τηλέφωνο 31782.

ΠΡΑΚΤΟΡΕΙΟΝ ΤΑΞΙΔΙΩΝ ΤΗΛΕΜΑΧΟΣ ΚΑΒΑΔΑΣ
όδός Καρπάθου, άρ. 20
Τηλέφ. 22156 ή 23427
ΕΚΔΙΔΟΜΕΝ:
1) ΔΙΑΒΑΤΗΡΙΑ
2) ΑΕΡΟΠΟΡΙΚΑ ΕΙΣΙΤΗΡΙΑ μέ τήν ΟΛΥΜΠΙΑΚΗ δι' ΑΘΗΝΑΣ καί άλλες πόλεις.
3) Φθηνά αεροπορικά εισιτήρια διά ΕΥΡΩΠΗ — ΑΜΕΡΙΚΗ — ΑΦΡΙΚΗ — ΑΣΙΑ καί ΑΥΣΤΡΑΛΙΑ μέ όλες τίς αεροπορικές έταιρίες.
4) Άνανεώσεις διπλωμάτων έρασιτεχνικών, έπαγγελματικών, Βέσπας καί Μοτοποδηλάτων.
5) Άδειες οδηγήσεως αύτοκινήτων, έρασιτεχνικών καί έπαγγελματικών, βέσπας καί μοτοποδηλάτων.
6) Μετατρέπομεν είς τούς έχοντας άδεια οδηγού έξωτερικού ή INTERNATIONAL, χωρίς έξετάσεις είς ΕΛΛΗΝΙΚΗΝ.
7) Έκδίδομεν φοιτητικά εισιτήρια.
8) Δυνάμεθα νά αποστείλουμε μέ ΤΕΛΕΞ τά εισιτήρια τών ΦΟΙΤΗΤΩΝ πού σπουδάζουν είς τό έξωτερικό.
9) Έμείς έργαζόμασθε συνεχώς γιά σάς διά νά σάς προσφέρουμε ΦΘΗΝΑ ΑΕΡΟΠΟΡΙΚΑ ΕΙΣΙΤΗΡΙΑ. ΕΛΑΤΕ σέ μάς καί θά τό διαπιστώσετε.
ΣΗΜΕΙΩΣΑΤΕ:
ΠΡΑΚΤΟΡΕΙΟ ΤΑΞΙΔΙΩΝ ΤΗΛΕΜΑΧΟΣ ΚΑΒΑΔΑΣ
Όδος Καρπάθου άρ. 20
(παραπλεύρως Ταχυδρομικού Ταμιευτηρίου)
Τηλ. 22156 καί 24940.

ΕΠΙΣΚΕΥΕΣ ΑΛΟΥΜΙΝΙΟΥ
Έπισκευάζουμε καί έπιδιορθώνουμε πόρτες, παράθυρα, κλειδαριές καί παντός είδους άλουμινιού.
Πληροφορίες τηλ. 47255.

ΑΥΤΟΚΙΝΗΤΑ

ΠΩΛΕΙΤΑΙ αυτοκίνητο OPEL RECORD 1700 CC, μοδέλλο του 1973 σε άριστη κατάσταση.
Πληροφορίες τηλ. 32-056.

ΠΩΛΟΥΝΤΑΙ: α) Μία HONDA M.BX 125 F καί β) ΥΑΜΑΗΑ XT 125. Τηλ. 31173, Φανοποιείον Βαρέλη Εμμανουήλ.

ΠΩΛΕΙΤΑΙ αυτοκίνητο μάρκας TOYOTA κλειστό αγροτικό μοντέλλο 81, ηλεκτρονική αναφλεξη, κάθισμα πίσω για τέσσερα άτομα, ραδιομαγνητόφωνο αυτόματο της Ροστάρ, καλύμματα μπρός—πίσω, συναγερμός σε όλες τις πόρτες, αγρατσούνιστο, έλεγχος δεκτός. Τηλ. 47056 από 7—9 μ.μ. κ. Ευθύμιον.

ΠΩΛΕΙΤΑΙ ΡΕΝΩ DACIA 12άρι σε καλή κατάσταση.
Πληροφορίες τηλ. 20098.

ΠΩΛΕΙΤΑΙ Φίατ 124 σε καλή κατάσταση.
Πληροφορίες τηλ. 26702.

ΠΩΛΟΥΝΤΑΙ αυτοκίνητα Φίατ 128, Λάντσια Φούλβια 1200, Μόρις Αουστιν 1.100, Χίλμαν και Βάρμπουργκ αγροτικό. Πληρ. συνεργείο αδελφών Σιέχ, τηλ. 25.776.

ΠΩΛΕΙΤΑΙ αγρόκτημα 5,50 στρεμμάτων στη περιοχή Παστίδας, δύο χιλιόμετρα έξω από το χωριό, καταλληλο για χοιροτροφική—κτηνοτροφικήμονάδα και ανθοκήπο. Τιμή ευκαιρίας. Τηλ. 20994 και 31681 από 9—1.

ΠΩΛΟΥΜΕ ΜΑΙΖΟΝΕΤΕΣ στην περιοχή ΡΟΔΙΝΙ
ΟΙΚΟΠΕΔΑ στη Β' ΦΑΣΗ σχεδίου πόλεως.
ΕΝΟΙΚΙΑΖΟΥΜΕ αποθήκες
Πληροφορίες ΜΗΔΕΙΑ. Τηλ. 22009 από 6—11 μ.μ.

ΠΩΛΕΙΤΑΙ γωνιακό οικόπεδο μετ' άδείας (400 τ.μ.).
Πληροφορίες Ε. Κρανίδης.
Τηλ. 27082 — 26476.

ΠΩΛΟΥΝΤΑΙ λόγω εκτάκτου αναχωρήσεως, τα κάτωθι αμεταχείριστα είδη: Πικάπ μάρκας MITSUBISHI DP—780, Ραδιόφωνο μάγκας MITSUBISHI DA—F31 αρχιτεκτονικό σχεδιαστήριο, αμερικάνικο μηχάνημα για ξέφραγμα βάθρων, και τα κάτωθι ελαφρώς μεταχειρισμένα: Ενισχυτής για μπουζούκι ή κιθάρα GUSTOM 80W, μοτοποδήλατο YAMAHA CHAPPY 50 κυβικα. τηλ. 28265.

ΠΩΛΟΥΝΤΑΙ οικόπεδα γιά βίλλες. Εις τήν ώραιώτερη περιοχή τής Ρόδου πωλούνται οικόπεδα τών 395 καί 316 τ.μ. μέ άδεια στό χέρι γιά 120 τ.μ. άνεξάρτητη βιλίτσα.
Έπίσης οικόπεδο τών 508 τ.μ. μέ άδεια στό χέρι γιά άνεξάρτητη βιλίτσα τών 152 τ.μ.
Πληροφορίες τηλ. 24304
Θ. ΠΡΑΣΙΝΟΣ.

ΠΩΛΟΥΝΤΑΙ άγροτεμάχια μετ' άδείας (2.000 τ.μ.—4.000 τ.μ.).
Πληροφορίες Ε. Κρανίδης.
Τηλ. 27082 — 26476.

ΠΩΛΕΙΤΑΙ Τραπεζαρία σε αρίστη κατάσταση και τιμη ευκαιρίας. Τηλ. 25420 καί 28085.

ΠΩΛΕΙΤΑΙ παραλιακό οικόπεδο άρτιο οικοδομήσιμο στο Θολό, κοντά στη παναγιάν Φώκιαλη. Πληροφορίες τηλ. 26001 ώρες γραφείου 9—2, 6—9.

ΜΕΓΑΛΗ ΕΥΚΑΙΡΙΑ
ΠΩΛΕΙΤΑΙ ταβέρνα πλήρως έξοπλισμένη έπί τής όδού Άγ. Άναστασίας.
Πληροφορίες έντός καί στό τηλ. 34540.

ΠΡΟΣΟΧΗ!
ΠΩΛΕΙΤΑΙ κτήμα στήν Κώ. Είναι άρτιο καί οικοδομήσιμο σέ μιά άπό τίς καλύτερες περιοχές τού νησιού. Τιμή 50 δρχ. τό τ.μ. Τηλέφ. 34954, ώρα 11—1 μεσημέρι.

ΠΡΟΣΟΧΗ
ΚΩΣ ΠΩΛΕΙΤΑΙ κτήμα άρτιο καί οικοδομήσιμο σέ πολύ ώραία περιοχή μέσα στό Δήμο Κώ μέ φώς καί νερό. Μόνο 70 δρχ. τό τ.μ.
Τηλ. 34954, ώρα 11—1 μεσημέρι.

ΠΩΛΟΥΝΤΑΙ λούξ διαμερίσματα. Έπί τής λεωφόρου Τριαντών κοντά στήν Άνοιξη πωλούνται λούξ διαμερίσματα τριάρια τών 80,88 τ.μ. καί ρετιρέ τών 86 τ.μ. καθώς καί τεσσάρι τών 107 τ.μ. κατασκευή ΠΡΑΣΙΝΟΥ.
Πληροφορίες τηλ. 24304.

ΠΩΛΟΥΝΤΑΙ ΤΑ ΚΑΤΩΘΙ ΑΚΙΝΗΤΑ:
1) 2άρια, 3άρια, 4άρια έτοιμα πλησίον τής Στ. Κωλιάδη.
2) 2άρια, 4άρι πλησίον Άννης Μαρίας.
3) 2 στρέμ., 4 στρ. στό ΤΣΑΙΡΙ, μέ άδεια.
4) 4άρι στή Άνάληψη.
5) Έστιατόριο μέ καλή πελατεία
6) Οικόπεδα έντός σχεδίου πόλεως Ρόδου
Πληροφορίες Έμμ. Κρανίδης
Δημ. Θεοδωράκη 15
Τηλ. 27082 — 26476.

ΠΩΛΟΥΝΤΑΙ πλυντήριο INDESIT σε καλή κατάσταση και ένα καθιστικό.
Πληροφορίες τηλ. 20215.

ΠΩΛΕΙΤΑΙ λόγω αναχώρησης σε τιμή ευκαιρίας, επιχείρηση, σουβλάκια κλπ. ή και μόνον ο εξοπλισμός, στήν τουριστική περιοχή Νεοχωρίου. Πληροφορίες τηλ. 0244—91291 απόγευμα, κ. Μανώλη.

ΠΩΛΕΙΤΑΙ οικόπεδο άρτιο και οικοδομήσιμο στον Συν)σμό Κατελλορίζιων. Πληροφορίες τηλ. 27082, κ. Εμμ. Κρανίδης.

ΠΩΛΕΙΤΑΙ κατάστημα στο κεντρικότερο μέρος της Ρόδου (περιοχή Γκράντ Οτέλ). Πληροφορίες απογευματινές ώρες 7—8 στο τηλ. 22584.

ΠΩΛΕΙΤΑΙ Ψυγείο—Καταψύκτης KELVINATOR λόγω αναχωρήσεως στο έξωτερικό. Τηλέφωνο 31081.

ΠΩΛΕΙΤΑΙ μονοκατοικία 80 τ.μ. μέ δύο ύπνοδωμάτια καί αύλή στήν όδό Κομνηνών. Τιμή 1.650.000.
Πληροφορίες τηλ. 26476—27082 Ε. Κρανίδη.

ΠΩΛΕΙΤΑΙ BAR επί της οδού Όθωνος και Αμαλίας. Δεκτές μόνο σοβαρές προτάσεις.
Πληρ. τηλ. 36065.

ΠΩΛΕΙΤΑΙ ΚΑΤΑΣΤΗΜΑ πρατηρίου ζαχαροπλαστικής με 2 ψυγεία, ηλεκτρονική ζυγαριά, πλήρες εξοπλισμένο. Μόνο σοβαρές προτάσεις.
Τηλ. 20418 κ. ΤΑΚΗ.

ΠΩΛΟΥΝΤΑΙ οικόπεδα 500 καί 1.000 τ.μ. και με άδεια οικοδομής. Επίσης πωλείται παλαιά οικία με 1.000 τ.μ. οικόπεδο στη Μεγκαβλη σε τιμή ευκαιρίας.
Πληροφορίες τηλ. 26702.

ΕΝΟΙΚΙΑΣΕΙΣ

ΕΝΟΙΚΙΑΖΟΝΤΑΙ επιπλωμένες γκαρσονιέρες επί της Κων)νου Παλαιολόγου 34.
Τηλ. 29374 και 22947.

ΕΝΟΙΚΙΑΖΟΝΤΑΙ επιπλωμένα δωμάτια, Μητροπόλεως 15, πλησίον πλατείας Αγ. Νικολάου. 7.000 έκαστον μηνιαίως.
Τηλ. 26772.

ΕΝΟΙΚΙΑΖΕΤΑΙ στο κέντρο της πόλεως ακίνητο κατάλληλο για γραφείο στην οδό Αλ. Διάκου 44. Πληροφορίες τηλέφωνο 32225.

ΕΝΟΙΚΙΑΖΟΝΤΑΙ επιπλωμένα δωμάτια με χαμηλές τιμές. Λεμεσού 31, τηλ. 20026 και 22104.

ΕΝΟΙΚΙΑΖΟΝΤΑΙ επιπλωμένα δωμάτια επί της όδού 28ης Όκτωβρίου άρ. 46 (πλησίον Άκαδημίας).
Τηλ. 21815 καί 28007.

ΕΝΟΙΚΙΑΖΕΤΑΙ κατάστημα επί της οδού Αυστραλίας 94, διπλα στην ΚΑΪΡ.
Τηλ. 26977.

ΕΝΟΙΚΙΑΖΟΝΤΑΙ επιπλωμένα δωμάτια μέ τό μήνα στό κέντρο τής Παλιάς Πόλης σέ χαμηλές τιμές.
Τηλ. 20967.

ΕΝΟΙΚΙΑΖΕΤΑΙ τό κατάστημα SUPER MARKET τού ξενοδοχείου BELAIR στήν περιοχής Ίξιάς μέ όλο τόν έξοπλισμό του.
Γιά περισσότερες πληροφορίες άπευθύνεσθε στόν διαχειριστή τού ξενοδοχείου κ. Μιχάλη Παπατσή καθημερινά άπό 9 π.μ. μέχρι 13.00 τηλ. 23.731 — 24861.

«BLUE NOTE»

Μαζί σας καί τό χειμώνα κάθε
ΠΑΡΑΣΚΕΥΗ—ΣΑΒΒΑΤΟ καί ΚΥΡΙΑΚΗ
ΑΛΕΞ. ΔΙΑΚΟΥ 30—ΤΗΛ. 34582

'ΡΟΔΙΑΚΗ ΚΤΗΜΑΤΙΚΗ,

ΑΝΕΣΤΗΣ ΣΑΒΒΑΪΔΗΣ
ΚΤΗΜΑΤΟΜΕΣΙΤΙΚΟ ΓΡΑΦΕΙΟ
Εθελοντών Δωδεκανησίων αριθμός 29
Μέγαρο Κιοσόγλου, Γ! όροφος γρ. Νο 7
ΤΗΛΕΦΩΝΑ 26281—32616—23804
ΠΩΛΟΥΝΤΑΙ ΤΑ ΕΞΗΣ ΑΚΙΝΗΤΑ ΣΤΗ ΡΟΔΟ:

ΔΙΑΜΕΡΙΣΜΑΤΑ : 1) Στην Αγ. Αναστασία 80 τ.μ.
2) Στη ΚΑΝΑΔΑ 51 τ.μ.
3) Στη Παν. Ροδίου 150 τ.μ.
4) Στη Νικηταρά 90 τ.μ.
5) Στη Κοδρικτώνος 90 τ.μ.
6) Στο ΜΗΔΕΙΑ 123 τ.μ.
7) Στο ΡΟΔΙΝΙ 79—83 τ.μ.
8) Στο ΖΕΦΥΡΟ 90 τ.μ.
9) Στη Παλιά Πόλη 98 τ.μ.
ΜΟΝΟΚΑΤΟΙΚΙΕΣ: Στο ΡΟΔΙΝΙ 80 και 118 Τ.μ.
2) Στο ΜΗΔΕΙΑ 114 — 126—130 τ.μ.
3) Στο ΜΙΡΑ—ΜΑΡΕ 100 τ.μ.
ΓΚΑΡΣΟΝΙΕΡΕΣ : 1) Στη προέκτ. Θεμ. Σοφούλη 25 τ.μ.
2) Στη Νικηταρά 31 τ.μ.
ΚΑΡΑ — ΓΙΑΠΙ : 1) Στο ΡΟΔΙΝΙ 54—80—100 τ.μ.
2) Στην ΑΝΑΛΗΨΗ 65—82—102 τ.μ.
3) Στον οικισμό ΧΑΛΚΙΤΩΝ 404 τ.μ.
ΚΑΤΑΣΤΗΜΑΤΑ : 1) Στην ΑΜΜΟΧΩΣΤΟΥ 50 τ.μ.
2) Στα 100 Μαγαζιά 30 τ.μ.
3) Στην Αγ. Αναστασία 56 τ.μ.
4) Στο ΡΟΔΙΝΙ 158 τ.μ.
5) Στην Ερνεστ Μπέβιν 50 τ.μ.
ΓΡΑΦΕΙΑ : 1) Στο ΜΑΝΤΡΑΚΙ διαφόρων εμβαδών
2) Στην Εθελ. Δωδεκανησίων 62 τ.μ.
ΕΠΕΝΔΥΣΕΙΣ : 1) Στο ΜΑΝΤΡΑΚΙ κτίριο κεντρικό
2) Στου ΦΩΚΙΑΛΗ μονοκατοικία με οικόπεδο 1.500 τ.μ.
ΞΕΝΟΔΟΧΕΙΑ : 1) Στα ΤΡΙΑΝΤΑ 600 κλινών
2) Στη ΡΟΔΟ παραλιακό 70 κλινών
ΟΙΚΟΠΕΔΑ : 1) Στη προέκτ. Θεμ. Σοφούλη 340 τ.μ.
2)Στην ΑΝΑΛΗΨΗ 300—400 τ.μ.
3) Στον ΙΚΑΡΟ 600 τ.μ.
4) Στη Λεωφ. ΤΡΙΑΝΤΩΝ κοντά στο ξεν. ΑΥΡΑ 728 επί 6.200 τ.μ.
5) Στα ΤΡΙΑΝΤΑ κοντά στο ξεν. ΜΑΚΕΤΡΑ 5.750 τ.μ.
ΣΤΗ ΠΑΣΤΙΔΑ : 1) Οικόπεδο 530 τ.μ.
ΣΤΑ ΣΓΟΥΡΟΥ : Οικόπεδο στον Αη Γιώργη 9.300 τ.μ.
ΣΤΟ ΤΣΑΪΡΙ : Οικόπεδα 4.000—6.000 τ.μ.
ΣΤΗ Λεωφ. ΚΑΛΛΙΘΕΑΣ: 1) Οικόπεδο επί της λεωφόρου 11.400 τ.μ. με άδεια του ΕΟΤ για ξενοδοχείο 130 κλινών
2) Κοντά στο ξεν. «Παραντάϊς» οικόπεδο 6.240 τ.μ. με άδεια του ΕΟΤ για ξενοδοχείο 80 κλινών.
ΣΤΟ ΦΑΛΗΡΑΚΙ : Παραλιακό οικόπεδο 25.000 τ.μ. με μεγάλη πρόσοψη στη λεωφόρο και στη παραλία.
ΣΤΑ ΚΟΛΥΜΠΙΑ : Οικόπεδα παραλιακά.
ΣΤΗ ΛΙΝΔΟ : 1) Παραλιακά οικόπεδα στους ΠΕΥΚΟΥΣ 4.400—15.000 τ.μ.
2) Οικόπεδα παραλιακά στα ΒΛΗΧΑ 3.200 και 8.000 τ.μ.
ΣΤΗ ΠΥΛΩΝΑ : Οικόπεδα στο χωριό.
ΣΤΗ ΛΑΡΔΟ : Οικόπεδο παραλιακό 80.000 τ.μ.
ΣΤΟ ΓΕΝΝΑΔΙ : 1) Έπαυλις πολυτελείας
2) Οικόπεδα παραλιακά 3.000 και 5.300 τ.μ.
ΣΤΗΝ ΑΘΗΝΑ : Αγορές πωλήσεις στα νότια προάστεια: ΑΡΓΥΡΟΥΠΟΛΗ, ΓΛΥΦΑΔΑ, ΗΛΙΟΥΠΟΛΗ, ΒΟΥΛΑ, ΒΟΥΛΙΑΓΜΕΝΗ, ΚΑΛΑΜΑΚΙ, ΝΕΟ και ΠΑΛΑΙΟ ΦΑΛΗΡΟ, ΝΕΑ ΣΜΥΡΝΗ.
ΤΟ ΓΡΑΦΕΙΟ ΜΑΣ ΑΝΑΛΑΜΒΑΝΕΙ ΕΠΙΣΗΣ ΤΗΝ ΠΩΛΗΣΗ ΑΚΙΝΗΤΩΝ ΣΑΣ.

ΠΩΛΗΣΕΙΣ

ΠΩΛΕΙΤΑΙ Σούπερ—Μάρκετ στην Τουριστική Ζώνη, με εμπόρευμα και εξοπλισμό. Σοβαρές προτάσεις, και η αξία θα εκπέσει κατά πολύ, όταν πληρωθεί τοις μετρητοίς. Διαθέτουμε στοιχεία για τον κύκλο εργασίας.
Τηλ. 31681 από 9—1 πρωϊνή.

ΠΩΛΕΙΤΑΙ όπωροπαντοπωλείο σέ λογική τιμή.
Πληροφορίες τηλ. 31622.

Ἰατρική ἀνακοίνωση

Ο ιατρός
ΚΟΥΤΑΛΙΑΝΟΣ ΑΝΑΣΤΑΣΙΟΣ
ΔΕΡΜΑΤΟΛΟΓΟΣ—ΑΦΡΟΔΙΣΙΟΛΟΓΟΣ
Μετά το πέρας του Σεμιναρίου Νοσ. Συγγρού «Θεραπευτική ενημέρωση 1985» δέχεται κανονικά καθημερινώς 8—1 και 5—8, Σάββατο 9—12.
ΙΑΤΡΕΙΟ ΓΡΙΒΑ 89—ΤΗΛ. 28690

Ἰατρική ἀνακοίνωση

Ο ιατρός
ΣΥΜΕΩΝ ΤΡΙΑΝΤ. ΨΑΡΑΣ
ΜΑΙΕΥΤΗΡ—ΧΕΙΡΟΥΡΓΟΣ, ΓΥΝΑΙΚΟΛΟΓΟΣ
τ. ιατρός Α' Μαιευτικής—Γυναικολογικής Κλινικής Πανεπ. Άθηνών «Μαιευτ. Άλεξάνδρα»
• Δέχεται κάθε μέρα 9—1 π.μ. καί 5.30—8.30 μ.μ. καί τό Σάββατο 9—1 π.μ. είς τό ιατρείον του Δ. ΘΕΜΕΛΗ 83—(πλησίον ΑΚΑΔΗΜΙΑΣ)
— Δεκτοί άσφαλισμένοι όλων τών Ταμείων.
ΤΗΛΕΦΩΝΟ ιατρείου 32377

Πωλοῦνται

ΤΑ ΚΑΤΩΘΙ ΑΚΙΝΗΤΑ
1) Οικόπεδο 395 τ.μ. μέ άδεια στό χέρι γιά άνεξάρτητη βίλλα τών 120 τ.μ.
2) Οικόπεδο 316 τ.μ. μέ άδεια στό χέρι γιά άνεξάρτητη βίλλα τών 120 τ.μ.
3) Οικόπεδο 508 τ.μ. μέ άδεια στό χέρι γιά άνεξάρτητη βίλλα τών 152 τ.μ.
4) Διαμέρισμα τεσσάρι έπί τής Λεωφόρου Τριαντών κοντά στήν Άνοιξη τών 107 τ.μ.
5) Διαμερίσματα τριάρια τών 80, 88 καί 86 τ.μ. ρετιρέ.
6) Άποθήκη 250 τ.μ. έπί τής Λεωφ. Τριαντών.
ΠΛΗΡΟΦΟΡΙΕΣ ΤΗΛ. 24304
Θ. ΠΡΑΣΙΝΟΣ

Ἰατρική ἀνακοίνωση

Ο ιατρός
ΔΗΜΗΤΡΗΣ ΓΕΩΡ. ΓΑΛΑΝΟΣ
ΧΕΙΡΟΥΡΓΟΣ
ΩΤΟΡΙΝΟΛΑΡΥΓΓΟΛΟΓΟΣ
τ. έπιστ. συνεργάτης Χειρουργικής Παίδων καί Ωτορινολαρυγγολογικής Κλινικής ΤΖΑΝΕΙΟΥ ΝΟΣΟΚΟΜΕΙΟΥ ΠΕΙΡΑΙΩΣ
ΙΑΤΡΕΙΟΝ: Στεφ. Καζούλη 24—πλατεία Φώκιαλη
ΤΗΛΕΦΩΝΟ: 31-093
Δέχεται κάθε μέρα 8—1 π.μ. καί 4—7 μ.μ. καί Σάββατο πρωί 8—12 π.μ.
ΔΕΚΤΟΙ ΑΣΦΑΛΙΣΜΕΝΟΙ ΤΑΞΥ—ΔΗΜΟΣΙΟΥ



ΟΛΛΑΝΔΙΚΟΙ ΛΕΒΗΤΕΣ ΑΤΟΜΙΚΗΣ ΘΕΡΜΑΝΣΗΣ: άπόδοση-ύγεία-οικονομία
ΑΠΟΚΛΕΙΣΤΙΚΟΣ ΑΝΤΙΠΡΟΣΩΠΟΣ ΔΩΔΕΚΑΝΗΣΟΥ
ΑΝΔΡΕΑΣ ΛΑΜΠΡΙΝΟΣ
ΛΕΩΦΟΡΟΣ ΛΙΝΔΟΥ 215 τηλ. 35909

ΘΕΡΜΟΠΟΜΠΟΙ ΝΟΡΒΗΓΙΑΣ

ΚΕΝΤΡΙΚΗ — ΑΤΟΜΙΚΗ ΘΕΡΜΑΝΣΗ

- ΟΙΚΟΝΟΜΙΑ: Στην εγκατάσταση, στην κατανάλωση, στην αγορά, στο χώρο.
- ΚΑΘΑΡΗ — ΑΘΟΡΥΒΗ — ΥΓΙΕΙΝΗ — ΟΜΟΙΟΜΟΡΦΗ ΘΕΡΜΑΝΣΗ ΜΕ ΑΚΤΙΝΟΒΟΛΙΑ.
- 2 ΧΡΟΝΙΑ ΕΓΓΥΗΣΗ — 4 ΧΡΟΝΙΑ ΠΕΙΡΑ ΣΤΗ ΡΟΔΟ.
- ΜΕΛΕΤΗ ΔΩΡΕΑΝ.

ΑΡΕΤΗ ΒΟΥΤΥΡΑΚΗ

ΤΕΧΝΙΚΟ ΓΡΑΦΕΙΟ — ΑΝΤΙΠΡΟΣΩΠΕΙΕΣ
ΔΩΔΕΚΑΝ. ΝΕΟΛΑΙΑΣ 16 — ΤΗΛ. 22644
(ΔΙΠΛΑ ΣΤΟ ΠΑΛΛΑΣ)

DOVER MARINE ΟΕ

«ΝΑΥΠΗΓΕΙΟ ΠΛΑΣΤΙΚΩΝ ΣΚΑΦΩΝ ΚΑΙ ΠΟΛΥΕΣΤΕΡΙΚΩΝ ΚΑΤΑΣΚΕΥΩΝ»

Διαθέτομεν ποικιλία από: Βάρκες—τρικάρινα—καμπινάτα—τρεχαντήρια—τρέιλερ—κοτσαδόρους—μπαγκαιζέρες — εξωλέμβιες μηχανές MERCURY.

Αναλαμβάνομεν:

Επισκευές σκαφών—βαφές — μετατροπές—πλαστικοποιήσεις—ΣΤΕΓΑΝΟΠΟΙΗΣΕΙΣ—δεξαμενές παντος μεγέθους (νερού, πετρελαίου κλπ.)—επενδύσεις θερμοκηπίων — επισκευές μηχανών θαλάσσης και ΠΑΝΤΟΣ ΕΙΔΟΥΣ ΠΟΛΥΕΣΤΕΡΙΚΕΣ ΕΡΓΑΣΙΕΣ.

Δ. ΤΣΑΛΙΚΗΣ—Γ ΔΡΟΣΟΠΟΥΛΟΣ
ΚΟΣΜΑΣ ΧΡΥΣΟΠΟΥΛΟΣ

7ο χιλιόμετρο ΡΟΔΟΥ—ΚΑΛΛΙΘΕΑΣ (γωνία προς Καβουράκια)
ΤΗΛΕΦΩΝΑ: 23.815—34.679

ΤΟ ΚΕΝΤΡΟ ΘΕΡΜΑΝΣΗΣ ΚΑΙ ΚΛΙΜΑΤΙΣΜΟΥ

ΑΝΝΗΣ ΜΑΡΙΑΣ 77
ΤΗΛ. 33969

ασχολείται αποκλειστικά με

ΘΕΡΜΑΝΣΗ—ΚΛΙΜΑΤΙΣΜΟ—ΖΕΣΤΟ ΝΕΡΟ

Σάς προτείνει:

ΓΙΑ ΘΕΡΜΑΝΣΗ ΠΕΤΡΕΛΑΙΟΥ

τα προϊόντα που παράγει ή αντιπροσωπεύει

Η SOULIS ΑΒΕΕ

- Λέβητες άτομικοί
- Λεβητες κεντρικοί
- Καυστήρες
- Κυκλοφορητές
- Θερμαντικά σώματα
- Μονοσωλήνιο σύστημα με μονωμένο χαλκοσωλήνα μονωμένο χαλυβδοσωλήνα πλαστικό σωλήνα VPE
- Δεξαμενή πετρελαίου

ΓΙΑ ΖΕΣΤΟ ΝΕΡΟ

- Ήλιακούς θερμοσίφωνες SOULIS
- Κεντρικά ηλιακά συστήματα SOULIS
- Ηλεκτρικούς θερμοσίφωνες SOULIS CLASS—SOULIS SUPER
- Ηλεκτρομπόιλερ SOULIS
- Μπόιλερ τριπλής ενέργειες SOULIS

★ Όλα τα παραπάνω έτοιμοπαράδοτα σε μάς. Δωρεάν μελέτη—επίβλεψη από διπλωματούχους ηλεκτρολόγους-μηχανολόγους-μηχανικούς Ε.Μ.Π. Υπεύθυνη εγκατασταση από ειδικευμένους τεχνίτες.

Εξουσιοδοτημένο ΚΑΤΑΣΤΗΜΑ SOULIS ΑΒΕΕ για τη Ρόδο

ΚΕΝΤΡΟ ΘΕΡΜΑΝΣΗΣ ΚΑΙ ΚΛΙΜΑΤΙΣΜΟΥ

ΑΝΝΗΣ ΜΑΡΙΑΣ 77
ΤΗΛ. 33969



AEG

ΕΝΑ ΒΗΜΑ ΜΠΡΟΣΤΑ ΑΠΟ ΤΟ ΜΕΛΛΟΝ

Εντοιχισμένες Οικιακές Συσκευές AEG

ΖΗΣΤΕ ΤΗΝ ΤΕΧΝΟΛΟΓΙΑ

Κάντε πιό άνετο, πιό όμορφο, πιό οικονομικό το καθημερινό σας νοικοκυριό με εντοιχισμένες ηλεκτρικές συσκευές AEG.

Συνδυάζουν την πολύχρονη πείρα της AEG με τις πιό εξελιγμένες μορφές της σύγχρονης τεχνολογίας. Αποκτείστε και σείς την ολοκληρωμένη κουζίνα AEG

Για την επιπλωσή της εμπιστευθείτε το γούστο σας, αλλά για τις εντοιχισμένες ηλεκτρικές συσκευές σας εμπιστευθείτε την προηγμένη τεχνολογία της AEG.

Αφοί ΠΙΠΛΟΥΚΑ

Στεφάνου Καζούλη 23 καί Καρπάθου 6
ΤΗΛΕΦΩΝΑ: 25807 ΚΑΙ 28866

ΣΚΑΠΤΙΚΑ ΜΗΧΑΝΗΜΑΤΑ
ΚΑΤΑΛΛΗΛΑ ΓΙΑ ΟΛΑ ΤΑ ΕΔΑΦΗ

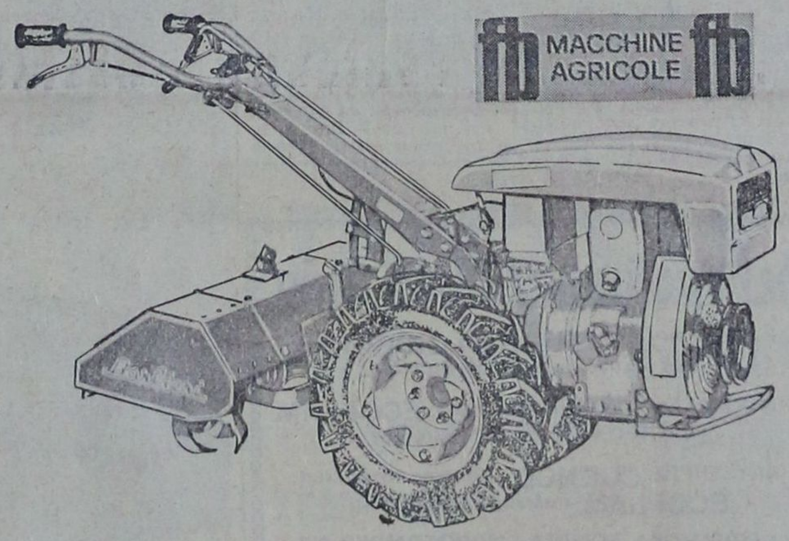

ΤΑ ΚΑΛΥΤΕΡΑ ΙΤΑΛΙΚΑ ΓΕΩΡΓΙΚΑ ΜΗΧΑΝΗΜΑΤΑ
ΟΡΓΩΝΟΥΝ—ΘΕΡΙΖΟΥΝ—ΚΛΑΔΕΥΟΥΝ—ΨΕΚΑΖΟΥΝ
—ΑΝΤΛΟΥΝ ΝΕΡΟ—ΜΕΤΑΦΕΡΟΥΝ

Είμαστε ύπερήφανοι που με αυτά τα μηχανήματα συμβάλλουμε στην ανάπτυξη της γεωργίας στα Δωδεκάνησα.

ΑΚΟΜΗ ΜΕ ΠΑΛΙΕΣ ΤΙΜΕΣ
ΑΠΕΥΘΕΙΑΣ ΣΥΝΕΧΕΙΣ ΠΑΡΑΛΑΒΕΣ

Ν. Βαρδέλλης Α.Ε.

ΚΑΠΟΔΙΣΤΡΙΟΥ 21—ΤΗΛΕΦΩΝΑ 20696 καί 27774

ΠΩΛΟΥΝΤΑΙ

ΜΟΝΑΔΙΚΕΣ ΕΥΚΑΙΡΙΕΣ

1) Οικόπεδο 1.000 τ.μ. στήν περιοχή Θεμ. Σοφούλη σε τιμή μεγάλης εύκαιρίας.
2) Μαγαζιά στήν Παλαιά Πόλη επί της όδού Σωκράτους 20 τ.μ., 23 τ.μ., 27 τ.μ. καί 44 τ.μ.
3) Δυαράκι έτοιμοπαράδοτο στήν περιοχή Άγίου Ίωάννου σέ κατάπληκτική τιμή.
4) Οικόπεδα έντός πόλεως, στήν περιοχή Χαλκητών καί Καστελλοριζιών σέ πολύ καλές τιμές.
5) Διαμερίσματα δύο, τριών καί τεσσάρων κυρίων δωματίων στίς ώραιότερες περιοχές της πόλεως
6) Κτήματα σέ καταπληκτικές περιοχές της πόλεως.

ΔΕΧΟΜΕΘΑ ΟΠΟΙΑΔΗΠΟΤΕ ΔΑΝΕΙΑ

ΟΔΟΣ ΔΗΜ. ΘΕΟΔΩΡΑΚΗ 40
2ος όροφος, γρ. 38—τηλ. 20989

Γ. ΝΕΟΦΥΤΟΥ

ΝΑΥΤΙΛΙΑΚΗ ΕΤΑΙΡΙΑ ΛΕΣΒΟΥ ΑΕ

ΧΕΙΜΕΡΙΝΑ ΔΡΟΜΟΛΟΓΙΑ

Φ/Β «ΑΛΚΑΙΟΣ»

Γνωρίζομεν είς τό επιβατηγόν κοινόν ότι τό τα χύπλουν καί πολυτελές Ε/Γ—Ο/Γ «ΑΛΚΑΙΟΣ» θά έκτελεί καθ' όλη τήν χειμερινή περίοδο τ' ακόλουθα δρομολόγια έκ Ρόδου:

— Έκάστη ΤΡΙΤΗ—ΠΕΜΠΤΗ—ΣΑΒΒΑΤΟ, ώρα 12.00 διά ΚΩ—ΚΑΛΥΜΝΟ—ΛΕΡΟ—ΠΑΤΜΟ—ΠΕΙΡΑΙΑ.

Δεχόμεθα επιβάτες καί οχήματα.

ΠΡΑΚΤΟΡΕΙΟ «ΕΡΥΘΡΑ ΘΑΛΑΣΣΑ»

Αμερικής 11—13—ΤΗΛ. 27721—22460—22683



ΓΕΝΙΚΟΣ ΑΝΤΙΠΡΟΣΩΠΟΣ

Πανηγύρης Α.Ε.

5ο χιλμ. Ρόδου—Καλλιθέας τηλ. 25984-82453

ΚΕΝΤΡΟ ΔΙΑΣΚΕΔΑΣΕΩΣ

ΙΦΙΓΕΝΕΙΑ

ΕΝΤΟΣ ΞΕΝΟΔΟΧΕΙΟΥ RHODOS BAY—ΤΗΛ. 20143

ΦΡΑΝΤΖΕΣΚΑ ΚΑΒΑΔΙΑ

ΣΟΥΛΑ ΓΑΛΑΤΗ

ΜΑΝ. ΠΑΤΣΑΗΣ

ΛΙΝΑ ΚΑΜΠΑΤΑΚΗ - ΑΝΤΩΝΗΣ ΡΟΔΙΤΗΣ - ΔΩΡΑ ΑΠΟΣΤΟΛΟΥ - ΑΝΤΖΕΛΑ ΝΟΜΙΚΟΥ - ΕΜΥ ΣΤΑΜΑΤΗ

Σόου ΝΤΕΝΗΣ και ο ΧΡ. ΣΤΑΥΡΟΥ

ΜΠΟΥΖΟΥΚΙ: Γ.ΚΑΡΝΑΒΑΣ - ΦΑΝΟΥΡΗΣ
ΚΡΑΤΗΣΕΙΣ: ΤΗΛ. 20-143

ΜΝΗΜΟΣΥΝΟΝ

Τελούμεν την 10—12—85 ημέρα Τρίτη και ώρα 8η πρωινήν εις τον ιερό ναόν Ταξιαρχών Νεκροταφείου ετήσιον μνημόσυνον υπέρ αναπαύσεως της ψυχής του λατρευτού μας συζύγου, πατέρα, παππού, αδελφού και θείου

ΕΜΜΑΝΟΥΗΛ ΚΡΗΤΙΚΟΥ

Η σύζυγος Ειρήνη, τα παιδιά Άννα—Μιχαήλ Κατσιμπρή, Κική, Ευάγγελος, τα εγγόνια, τα αδέλφια, τα ανήψια και οι λοιποί συγγενείς.

ΕΚΚΛΗΣΗ

ΠΡΟΣ ΦΙΛΑΝΘΡΩΠΟΥΣ



Είμαι 18 χρόνων. Ονομάζομαι ΕΛΕΥΘΕΡΙΟΣ ΣΚΑΡΟΣ, πάσχω από εγκεφαλικό και πρέπει να μεταβώ επειγόντως εις το εξωτερικό για εγχείριση.

Παρακαλώ τους φιλανθρώπους, όπως ενισχύσουν για την σωτηρίαν μου και δώσουν ό,τι θέλουν από την καρδιά τους. Αριθμός λογαριασμού Τράπεζας Πίστεως 131563.

SOL MARITIME CERVICES LTD

ΧΕΙΜΕΡΙΝΑ ΔΡΟΜΟΛΟΓΙΑ

Φ)Β «SOLPHRYNE»

Γνωρίζομεν εις τό επιβατηγόν κοινόν ότι από τις 22)11)85 επαναρχίζει τά χειμερινά του δρομολόγια τό πολυτελέστατο Ε)Γ—Ο)Γ «SOLPHRYNE» στή γραμμή ISRAEL)ΚΥΠΡΟΥ)ΔΩΔΕΚΑΝΗΣΟΥ)ΠΕΙΡΑΙΑ, πού επί μία δεκαετία έξυπηρετεί καί προβάλει τόν τουρισμό στή νήσο μας. Τό πλοίο θ' άναχωρεί όπως καί πρότερον, κάθε:

— ΠΑΡΑΣΚΕΥΗ, ώρα 14.00 διά Λεμεσό)Χάιφα.

— ΤΡΙΤΗ, ώρα 17.00 διά Πειραιά—άνευ επιβατών καί όχημάτων.

Δεχόμεθα επιβάτες καί όχήματα.

Εισιτηρια—Πληροφοριες:

ΠΡΑΚΤΟΡΕΙΟ «ΕΡΥΘΡΑ ΘΑΛΑΣΣΑ»

Αμερικής 11—13—ΤΗΛ 27721—22460—22683

Φεύγουν πολλά μέλη από την ΕΓΣΔ

—— ΣΥΝΕΧΕΙΑ ΑΠΟ ΤΗΝ 1η ΣΕΛΙΔΑ

νόμο αυτό, ο σημερινός πρόεδρος της ΕΓΣΔ κ. Σοφός αλλά και ορισμένα άλλα μέλη της διοίκησης του, έχουν εκφρασει την επιθυμία να μην είναι υποψήφιοι ξανά για τους δικούς τους λόγους ο καθένας.

◎ Σημειώνεται επίσης ότι πριν λίγο καιρό ήλθε στη Ρόδο εκπρόσωπος της ΠΑΣΕΓΕΣ με σκοπό να εξηγήσει στους συνεταιριστές τον πρόσφατο νόμο που ψηφίσθηκε. Μάλιστα τέθηκε και η ιδιαιτερότητα της περιοχής της Ρόδου, όπου λόγω του τουρισμού λίγοι είναι εκείνοι που ασχολούνται αποκλειστικά και μόνο με την γεωργία η την κτηνοτροφία. Στο θέμα αυτό υπήρξε κατανόηση και δόθηκε η υπόσχεση ότι θα γίνει σχετικό ερώτημα

◎ Επίσης τον μήνα αυτό επρόκειτο να γίνει η απολογιστική συνέλευση της διοίκησης της ΕΓΣΔ, αλλά επειδή έτσι και αλλοιώς σε λίγους μήνες θα γίνουν οι αρχαιρεσίες, κρίθηκε ότι θα πρέπει να γίνει μια συνέλευση που θα έχει σαν θέματα τόσο τον απολογισμό της διοίκησης όσο και την εκλογή νέας.

Εκκρεμούν 3.000 υποθέσεις

—— ΣΥΝΕΧΕΙΑ ΑΠΟ ΤΗΝ 1η ΣΕΛΙΔΑ

λόγου Ρόδου, προχτές το απόγευμα, όπου ως γνωστόν με ψήφους 45 υπέρ και 44 κατά (ενώ υπήρχε και μια λευκή), αποφασίστηκε να επανέλθουν οι δικηγόροι στα καθήκοντά τους, ήταν κύριο θέμα συζητήσεως μεταξύ των δικαστικών λειτουργών, ενώ με διαφορετικά αισθήματα την είδαν πολλοί που έχει προσδιορισθεί σύντομα η εκδίκαση των υποθέσεών τους στο ακροατήριο.

Θέμα «συνοικιακών»

—— ΣΥΝΕΧΕΙΑ ΑΠΟ ΤΗΝ 1η ΣΕΛΙΔΑ

ΠΑΝΤΩΣ όπως έγινε γνωστό η ΔΕΚ πρόκειται να εκδόσει αύριο ανακοίνωση — διαμαρτυρία για το θέμα αυτό με την οποία θα χαρακτηρίζει τις διαδικασίες απαράδεκτες και θα ζητά να επαναξετασθούν οι ενστάσεις, ενώ ακόμη εάν διαπιστωθεί ότι οι αποφάσεις της εκλογικής επιτροπής είναι οριστικές και δεν υπορεί το δημ. συμβούλιο να παρέμβει, η ΔΕΚ θα προσφύγει στα δικαστήρια.

Θα παραμείνει με ένα αντιδήμαρχο

—— ΣΥΝΕΧΕΙΑ ΑΠΟ ΤΗΝ 1η ΣΕΛΙΔΑ

πάλι στις εκλογές του 1986.

● Έτσι, ο μήνας Ιανουάριος θα είναι—ειδικά εφέτος—μάλλον ήρεμος. Από την μια πλευρά δεν θα γίνει καμιά εκλογή στο δημοτικό συμβούλιο (προεδρεία κλπ.), ούτε στη δημαρχιακή επιτροπή, οπότε θα γίνονταν και οι ανάλογες «τοποθετήσεις» των δημοτικών συμβούλων στις ψηφοφορίες.

170 μαθητές πήγαν σε νοσοκομείο λόγω ηπατίτιδας

ΧΑΡΙΑ 7 (Ισπανία)—(ΑΠΕ).

Πάνω από 170 μαθητές βρίσκονται στο Νοσοκομείο με ηπατίτιδα στην πόλη Σάρια της βορειοδυτικής Ισπανίας, ανακοίνωσαν σήμερα τοπικοί αξιωματούχοι.

Ανώτατος αξιωματούχος δήλωσε ότι η εμφάνιση της αρρώστιας υπορεί να οφείλεται σε μολυσμένο νερό.

Τα επτά σχολεία της Σάρια έκλεισαν και οι επίσημες αρχές διεξάγουν έρευνα για να εντοπιστεί η πηγή της αρρώστιας.

Σε δράση πάλι οι διαρρήκτες

ΑΘΗΝΑ, 7 (ΑΠΕ).—

Αγνωστοι διέρρηξαν το Φροντιστήριο Ξένων Γλωσσών της Ειρήνης Καλτσιτάκη καθηγήτριας, στην οδό Νικοπόλεως 28 και έκλεψαν ένα οπτικοακουστικό μηχάνημα αξίας 1.500.000 δρχ.

Αλλοι άγνωστοι κακοποιοί που έδρασαν το τελευταιο 24ωρο στην Αθήνα και στα προάστια, έκλεψαν κοσμήματα αξίας 1.400.000 δρχ. από το διαμέρισμα της Κλεάνθης Αντωνακάκη, στην οδό Γεωργιάδη 1, στην Νέα Φιλαδέλφεια, κοσμήματα αξίας 1.500.000 δρχ. από το διαμέρισμα της Αν. Καρανίκα, στην οδό Αγίου Δημητρίου 10, ένα βίντεο, και διάφορα τιμαλφή συνολικής αξίας 700.000 δρχ., από το διαμέρισμα της Ευαγγελίας Αδριανού στην οδό Παρνώνος 16 της Καλλιθέας 35.000 δρχ. και κοσμήματα αξίας 200.000 δρχ. και από το διαμέρισμα της Μαρίας Παλούμπου στην οδό Υγείας 2, ένα βίντεο και μιά γούνα αξίας 400.000 δρχ.

Αθρόες μηνύσεις καταστηματαρχών

—— ΣΥΝΕΧΕΙΑ ΑΠΟ ΤΗΝ 1η ΣΕΛΙΔΑ

ρομηνίες παραγωγής και χρήσης. Και σε βάρος του καταστηματαρχή αυτού υποβλήθηκε μήνυση. Η ίδια παράβαση βεβαιώθηκε και σε άλλο παντοπωλείο στο οποίο βρέθηκαν 13 κιλά τυρί «πάριζα» χωρίς ημερομηνίες.

ΟΠΩΣ ΕΓΙΝΕ γνωστό οι έλεγχοι στα τρόφιμα και στα κρέατα θα συνεχισθούν εντατικά από την αστυκτηνιατρική υπηρεσία σε συνεργασία με το Τμήμα Τάξης.

Κινητοποιήσεις από σωματεία

—— ΣΥΝΕΧΕΙΑ ΑΠΟ ΤΗΝ 1η ΣΕΛΙΔΑ

ση και αβεβαιότητα στο συνδικαλιστικό κίνημα της Ρόδου, ούτε χτες ο πρόεδρος της διοίκησης του ΕΚΡ κ. Βασίλης Καλυμενάκης ξεκαθάρισε την θέση του. Το γεγονός αυτό ερμηνεύεται από πολλούς συνδικαλιστές και εργαζόμενους σαν μια αδυναμία του προέδρου του ΕΚΡ να παρει θέση.

Τα δρομολόγια της «Ολυμπιακής»

—— ΣΥΝΕΧΕΙΑ ΑΠΟ ΤΗΝ 1η ΣΕΛΙΔΑ

για την γραμμή της Ρόδου εξακολουθούν να είναι πανάκριβες—η θέση της «Ολυμπιακής» είναι: «Δεν βγαίνουμε και μην περιμένετε καμιά μείωση της τιμής!...».

Τα τηλεφωνήματα στο Δήμο Ρόδου

—— ΣΥΝΕΧΕΙΑ ΑΠΟ ΤΗΝ 1η ΣΕΛΙΔΑ

ότι το συνολικό ποσό που πληρώνει ο Δήμος τον μήνα για τα τηλέφωνα είναι μεγάλο και το οποίο βέβαια πληρώνει ο Ροδιακός Λαός!!!

● Για να ξεκαθαρισθεί το σοβαρό αυτό θέμα, καλούμε την δημοτική αρχή να δώσει συγκεκριμένα στοιχεία για τα ποσά που πληρώνει στα τηλέφωνα (τους λογαριασμούς κάθε τηλεφώνου) και ποσα συνολικά εχει πληρώσει τα δύο τελευταία χρόνια.

Αν τα θέλετε "όλα δικά σας"

Νεο!! DACIA 1210 MLS

ΑΝΕΣΗ

5 θέσεις – Πλήρης εκμετάλευση χώρου.

ΦΙΝΕΤΣΑ

Τέλειο φινίρισμα. – Μοντέρνα μάσκα.

ΑΣΦΑΛΕΙΑ

Διπλό κύκλωμα υδραυλικών φρένων:
Δίσκοι – ταμπούρα με SERVO.
– Σπόυλερ μπρος - πίσω.

ΔΥΝΑΜΗ

Νέα Μοτέρ 1200 cc/52 DIN/39 KW

ΟΙΚΟΝΟΜΙΑ

7 Λίτρα/100 ΧΛΜ
8 φορολογήσιμοι ίπποι.

ΤΙΜΗ ΕΚΠΛΗΞΗ



DACIA ΕΛΛΑΣ ΑΕ ΛΕΟΦ. ΣΥΓΓΡΟΥ 201 ΤΗΛ. 9321511 5 γραμμές

ΝΙΚΟΛΑΟΣ Γ. ΜΑΛΤΕΖΟΣ
ΓΕΝΙΚΟΣ ΑΝΤΙΠΡΟΣΩΠΟΣ ΔΩΔΕΚΑΝΗΣΟΥ

Καποδιστρίου 21—Μακρυγιάννη (γωνία)—Τηλ. 21.401—32.169—ΡΟΔΟΣ

Αλυσοπρίονο «FOLUX»

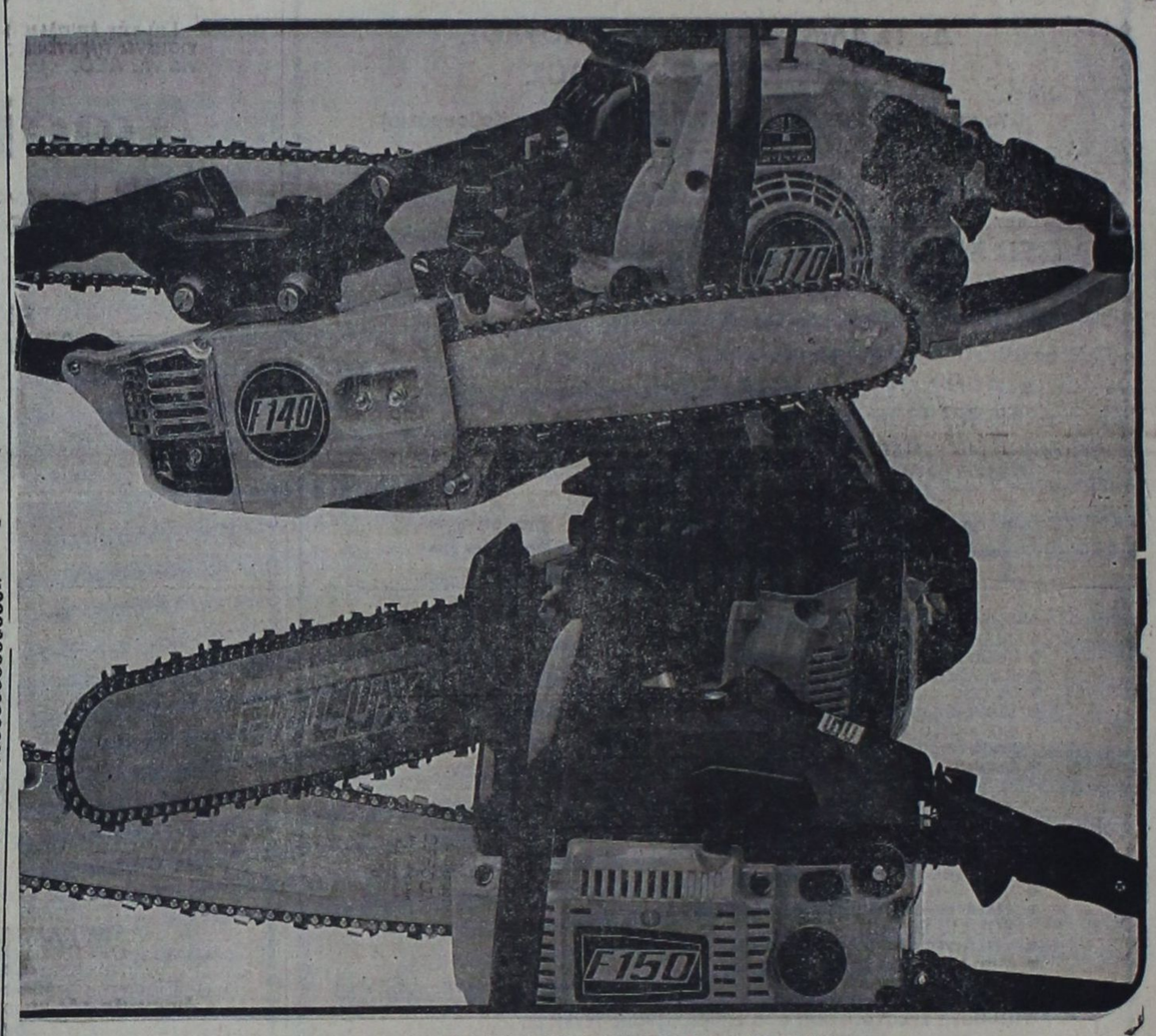

Ο ΑΧΩΡΙΣΤΟΣ ΣΥΝΤΡΟΦΟΣ ΣΑΣ
ΦΤΗΝΟ ΚΑΙ ΟΙΚΟΝΟΜΙΚΟ—ΧΩΡΙΣ ΠΡΟΒΛΗΜΑΤΑ—ΑΠΛΟ ΣΤΟ ΧΕΙΡΙΣΜΟ — ΜΕΓΑΛΗΣ ΑΝΤΟΧΗΣ

ΕΝΑ ΕΓΓΥΗΜΕΝΟ ΕΡΓΑΛΕΙΟ ΣΤΑ ΧΕΡΙΑ ΣΑΣ «FOLUX»

Αποκλειστικός Αντιπρόσωπος Δωδ)σου:

ΕΜ. ΚΩΣΤΑΚΗΣ & Σία Ο.Ε.

ΟΔΟΣ ΚΟΛΟΚΟΤΡΩΝΗ 13— ΡΟΔΟΣ ΤΗΛ. 23026—30643

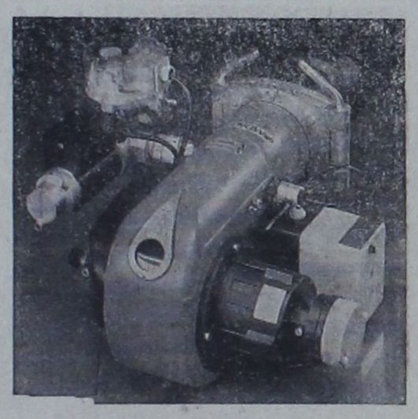



ΜΕ ΤΗΝ ΠΕΙΡΑ ΜΑΣ, ΔΙΑΛΕΓΟΥΜΕ
ΔΙΑΘΕΤΟΥΜΕ καί ΑΝΤΙΠΡΟΣΩΠΕΥΟΥΜΕ
ΠΡΟΤΟΝΤΑ ΑΡΙΣΤΗΣ ΠΟΙΟΤΗΤΑΣ

Ηλεκτροβιομηχανικά είδη

- ΧΥΤΟΣΙΔΗΡΟΙ ΛΕΒΗΤΕΣ SAN GIORGIO
  Από 20.000 ώς 400.000 θερμίδες
- ΜΟΝΑΔΕΣ ΑΤΟΜΙΚΗΣ θέρμανσης ECOFLAM
  Από 18.000 ώς 30.000 θερμίδες
- ΚΑΥΣΤΗΡΕΣ CUENOD έλβετικής κατασκευής
  ECOFLAM ιταλικής κατασκευής
- ΘΕΡΜΑΝΤΙΚΑ ΣΩΜΑΤΑ—ΜΟΝΟΣΩΛΗΝΙΟ ΣΥΣΤΗΜΑ
- ΔΙΑΘΕΤΟΥΜΕ όλα τά έξαρτήματα τών καυστήρων ΜΠΕΚ—ΥΔΡΟΣΤΑΤΕΣ—ΘΕΡΜΟΣΤΑΤΕΣ—ΦΙΛΤΡΑ—ΜΕΤΑΣΧΗΜΑΤΙΣΤΕΣ—ΑΝΤΛΙΕΣ — ΦΩΤΟΚΥΤΑΡΑ
- ΗΛΕΚΤΡΟΝΙΚΑ ΚΑΥΣΤΗΡΩΝ BRAHMA—SATRONIC—ELESTA

Σ. ΛΟΥΛΗΣ & ΥΙΟΣ Α.Ε.

ΚΑΝΑΔΑ 44—ΡΟΔΟΣ—Τ.Κ. 85100

Τηλ. (0241)25369, 25061—TELEX 292426 LOUL GR



ΑΛΕΒΑΝΤΡΟΣ ΤΣΟΥΡΟΥΤΗΣ



ΑΝΑΣΤΑΣΙΑΔΗΣ ΗΛΙΑΣ

ΤΑΒΕΡΝΑ

ΑΜΑΖΟΝΕΣ



ΠΡΕΑΡΗΣ ΒΑΣΙΛΗΣ

θα σας κρατούν συντροφιά οι ΜΕΡΑΚΛΗΔΕΣ

ΜΕ ΤΑ ΝΗΣΙΩΤΙΚΑ ΤΟΥΣ ΚΑΙ ΤΙΣ ΑΥΤΟΣΧΕΔΙΕΣ ΜΑΝΤΙΝΑΔΕΣ ΤΟΥΣ

ΘΑ ΤΑ ΒΡΕΙΤΕ ΟΛΑ ΣΤΑ ΚΑΡΒΟΥΝΑ—ΠΛΟΥΣΙΑ ΟΡΕΚΤΙΚΑ ΣΕ ΧΑΜΗΛΕΣ ΤΙΜΕΣ

ΚΑΘΕ ΣΑΒΒΑΤΟ—ΚΥΡΙΑΚΗ

ΔΕΧΟΜΕΘΑ ΓΑΜΟΥΣ, ΒΑΠΤΙΣΕΙΣ

1ο ΧΙΛΙΟΜΕΤΡΟ ΛΕΩΦΟΡΟΥ ΚΑΛΛΙΘΕΑΣ—ΤΗΛΕΦΩΝΟ 34523

ΠΡΟΣΦΟΡΑ ΓΝΩΡΙΜΙΑΣ

ΓΙΑ ΠΡΩΤΗ ΦΟΡΑ ΣΤΗ ΡΟΔΟ

Καινούργια ανακάλυψη της γερμανικής τεχνολογίας. ΑΝΤΙΚΛΕΠΤΙΚΑ συστήματα συναγερμού που λειτουργούν με μια μπαταρία 9 VOLT και στοιχίζουν ΜΟΝΟ 3.000 δρχ.

Για καταστήματα—σπίτια—αποθήκες κλπ. Απαλλαγείτε οριστικά και φθηνά από την μεγάλη μάστιγα των ΚΛΕΦΤΩΝ.

Επίσης με 2.000 δρχ. απαλλάσσεστε από τα ενοχλητικά και επικίνδυνα κουνούπια με την συσκευή υπερήχων MASCOT (πάλι με μπαταρία που διαρκεί ένα χρόνο). Αποτελεσματικά χωρίς μυρωδιά και τελείως ακίνδυνα για την υγεία.

Θά τα βρείτε στό κατάστημα χονδρικής πώλησης, όδος ΓΑΡΙΒΑΛΔΗ 20 α.

Αντιπρόσωπος—Εἰσαγωγέας:

ΖΟΤΑΥΡΟΣ ΜΙΧΑΗΛ

Τηλέφωνα 30898—35903

ΑΝΕΞΑΡΤΗΤΗ ΗΛΕΚΤΡΙΚΗ ΚΕΝΤΡΙΚΗ ΘΕΡΜΑΝΣΗ

ΧΩΡΙΣ ΠΕΤΡΕΛΑΙΟ & ΚΟΙΝΟΧΡΗΣΤΑ

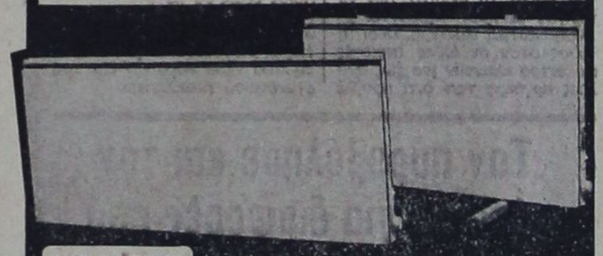

VULP Σουηδικα Καλοριφερ

2 χρονια εγγυηση

ΦΑΝΤΑΣΤΙΚΗ ΑΠΟΔΟΣΗ
ΘΕΡΜΟΤΗΤΑΣ
ΜΕΓΑΛΗ ΟΙΚΟΝΟΜΙΑ
4/ΠΛΗ ΑΠΟΔΟΣΗ
4/ΠΛΗ ΕΠΙΤΑΧΥΝΣΗ ΑΕΡΑ
ΑΙΣΘΗΤΙΚΑ ΤΕΛΕΙΑ
ΔΕΝ ΠΙΑΝΟΥΝ ΧΩΡΟ
ΛΕΙΤΟΥΡΓΟΥΝ ΕΝΤΕΛΩΣ
ΑΥΤΟΜΑΤΑ ΚΑΙ ΑΝΕΞΑΡΤΗΤΑ
ΤΟΠΟΘΕΤΟΥΝΤΑΙ ΣΕ ΑΠΛΗ ΠΡΙΖΑ

VULP Ζεσταινουν Οικονομικα, Υγιεινα

ΑΠΟΚΛΕΙΣΤΙΚΟΣ ΑΝΤΙΠΡΟΣΩΠΟΣ
ELEKTROKLIMA: ΑΘΗΝΑ ΜΕΝΑΝΔΡΟΥ 20 Τηλ. 52.41.042

ΑΝΤ/ΠΟΣ ΔΩΔΕΚΑΝΗΣΟΥ: ΚΕΝΤΡΟ ΕΝΕΡΓΕΙΑΣ & ΚΛΙΜΑΤΙΣΜΟΥ
ΑΝΝΗΣ ΜΑΡΙΑΣ 77 ΡΟΔΟΣ Τηλ. 33.969.

Μόνο 125.000 Μόνο VIDEO ΑΚΑΙ

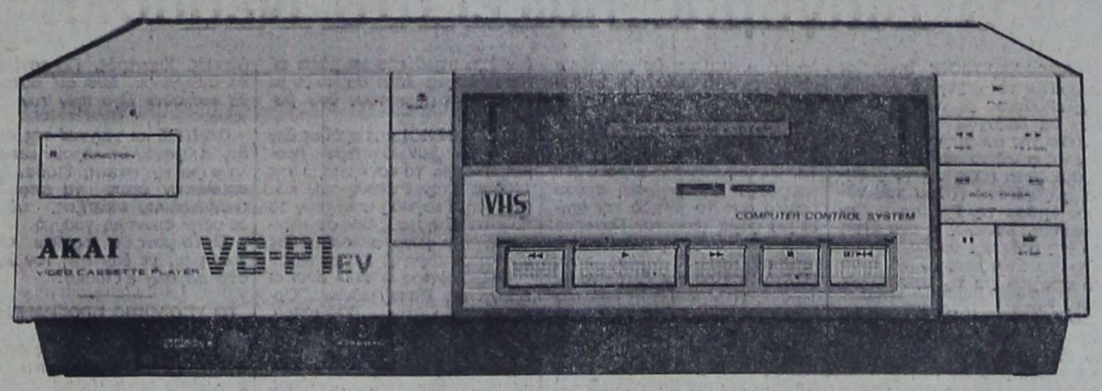

ΓΝΗΣΙΑ ΙΑΠΩΝΙΑΣ—ΤΕΛΕΥΤΑΙΑ ΜΟΝΤΕΛΑ
ΑΚΟΜΗ VIDEO VOXSON— TENSAI — SONY

ΓΙΑΝΝΗΣ ΤΖΟΥΤΖΗΣ ΑΕΒΕ

Θεμ. Σοφούλη 103. Τηλ. 32330 - 32025

ΚΡΙΣΙΜΕΣ ΟΙ ΣΗΜΕΡΙΝΕΣ ΕΚΛΟΓΕΣ ΠΟΥ ΔΙΕΞΑΓΟΝΤΑΙ ΣΤΗ ΜΑΡΤΥΡΙΚΗ ΚΥΠΡΟ

ΛΕΥΚΩΣΙΑ, 7 (ΑΠΕ).— Ολα είναι έτοιμα για τις Βουλευτικές εκλογές, που προκαλούν τεράστιο ενδιαφέρον. Τα τρώτα αποτελέσματα θα γνωσθούν γύρω στις 11 το βράδυ της Κυριακής, ενώ τα τελικά δεν αναμένεται ν' ανακοινωθούν πριν της Τρίτης.

Χτές το βράδυ τα κόμματα έκαμαν τις τελευταίες προεκλογικές τους συγκεντρώσεις: Το ΑΚΕΛ και η ΕΔΕΚ στη Λευκωσία και το ΔΗΚΟ στη Λεμεσό. Το ΔΗΚΟ έκαμε συγκέντρωση για τους πρόσφυγες Κερυνειώτες σε κινηματοθέατρο στη Λευκωσία.

Ο Γ. Γ. του ΑΚΕΛ, κ. Παπαϊωάννου, μιλώντας στη Λευκωσία, κατηγόρησε τον Πρόεδρο Κυπριανού

ΔΙΠΛΩΜΑΤΟΥΧΟΣ ΨΥΧΟΕΡΕΥΝΗΤΡΙΑ

—ΜΕΝΤΙΟΥΜ—

ΣΤΑΣΑ ΜΑΥΡΙΚΑΚΗ



Με γερές ικανότητες μεταβιβάσεως σκέψεως, με υποβολές και ύπνωτισμού και χαρτομαντείας.

Για ό,τιδήποτε θέμα αισθηματικό, επαγγελματικό και για άτομα που λείπουν μακριά σας.

Θά δέχομαι ΘΕΜΙΣΤΟΚΛΕΟΥΣ ΣΟΦΟΥΛΗ 125, α' όροφος, από 9π.μ. έως 2 μ.μ. και από 4 μ.μ. έως 8 μ.μ.

ΤΗΛΕΦΩΝΟ 23109

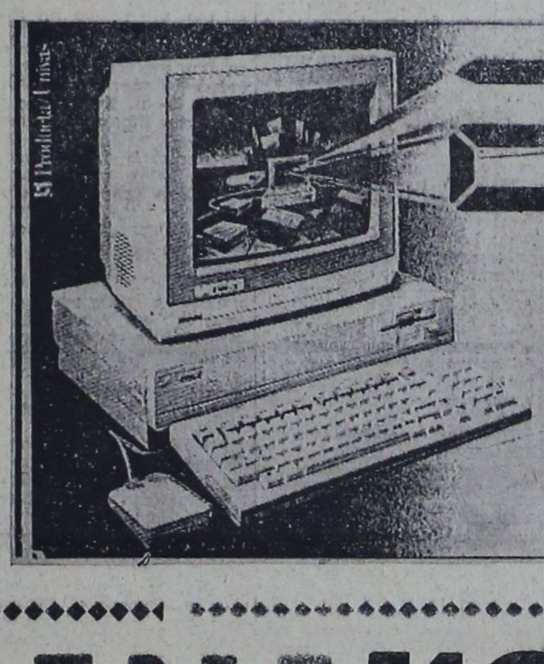

2ο commodore Computer Show

Το Ροδιακό Κέντρο Μηχ)σης, η επίσημη αντιπροσωπεία της Commodore Computer στην Δωδ)σο, σας προσκαλεί στο 2ο Ροδιακό Commodore Computer Show. Η εκδήλωση θα γίνει στο Ξενοδοχείο GRAND HOTEL από 13 - 14 - 15 Δεκεμβρίου 1985, ώρες 10 π.μ. - 10 μ.μ.

ΕΙΣΟΔΟΣ ΕΛΕΥΘΕΡΗ

- Έκθεση HARDWARE (ΜΗΧΑΝΗΜΑΤΑ)
- Επιδείξεις ΕΠΑΓΓΕΛΜΑΤ. ΠΡΟΓΡΑΜΜΑΤΩΝ & ΕΦΑΡΜΟΓΩΝ.
- Παρουσιάσεις από SOFTWARE HOUSES
- Βιβλία, Πραγράμματα, Αξεσουάρ.

ΑΝΑΚΟΙΝΩΣΙΣ

Παραλήφθη το καλύτερο VIDEO της ΑΚΑΙ μοντέλο VS5 EG

Με 9 προγράμματα για 14 ημέρες

Με QUIK-FINTER και κίνηση καρέ-καρέ και με χαρακτηριστικό ήχο για εσφαλμένη επιλογή

ΠΡΟΣΟΧΗ: Το μόνο VIDEO της ΑΚΑΙ

Με την επίσημη εγγύηση της εταιρείας **ΑΚΑΙ**. ΤΙΜΗ ΑΣΥΝΑΓΩΝΙΣΤΗ

Διάθεσις: ΗΛΕΚΤΡΟΤΕΧΝΙΚΗ Ε.Π.Ε. Καρπάθου 4 - Τηλ. 28597

Ενοικιαζόμενα αγωνιστικά

αυτοκινητάκια από 10 ετών και άνω

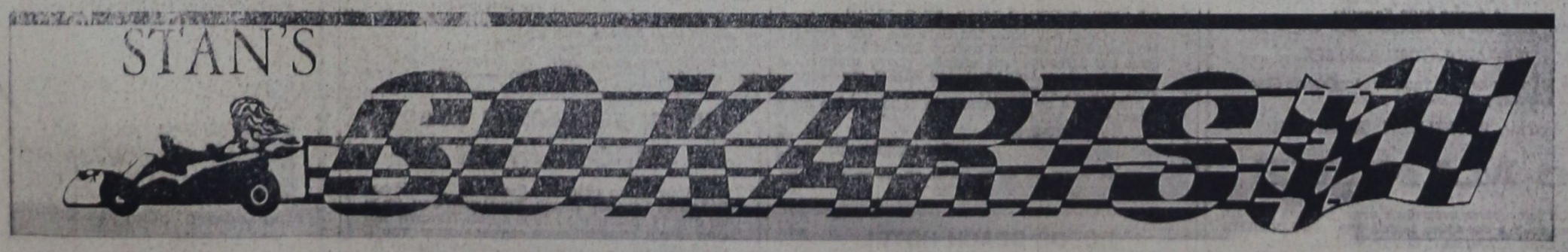

ΠΑΛΙ ΚΑΙ ΕΦΕΤΟΣ ΟΛΟ ΤΟ ΧΕΙΜΩΝΑ ΘΑ ΕΙΜΑΣΤΕ ΑΝΟΙΚΤΑ ΓΙΑ ΤΗΝ ΔΙΑΣΚΕΔΑΣΗ ΣΑΣ
ΣΑΒΒΑΤΑ—ΚΥΡΙΑΚΕΣ ΚΑΙ ΓΙΟΡΤΕΣ 11 ΠΡΩΙ ΜΕΧΡΙ ΒΑΣΙΛΕΜΑ ΗΛΙΟΥ

—ΦΑΛΗΡΑΚΙ—

ΕΣΩΤΕΡΙΚΑ ΕΙΔΗΣΕΙΣ ΚΑΙ ΤΗΛΕΓΡΑΦΗΜΑΤΑ

Τρεις μασκοφόροι λήστεψαν πρατηριούχο βενζίνης και βούτηξαν 12 εκατ. δραχμές

ΑΘΗΝΑ, 7 (ΑΠΕ).—
Ενοπλη ληστεία διαπράχθηκε στις 3.30 π.μ. σήμερα στον Μαραθώνα. Δράστες τρεις άγνωστοι μασκοφόροι και θύμα ένας πρατηριούχος βενζίνης. Οι ληστές αποκόμισαν ελληνικά και ξένα χαρτονομίσματα και χρυσές λίρες, συνολικού ποσού 5 περίπου εκατ. δρχ. και επιταγές 7 εκατ. δρχ..

Η μεγάλη ληστεία διαπράχθηκε στο σπίτι του πρατηριούχου βενζίνης Χρ. Γ. Στασή στην λεωφόρο Μαραθώνος 15 στο Γραμματικό. Ο Στασής που διαμένει εκεί μόνος επέστρεψε στις 3.30 το πρωί στο σπίτι του και άκουσε κάτι θορύβους. Πριν διαπιστώσει από που προέρχονται, βρέθηκε μπροστά σε τρεις μασκοφόρους. Οι δύο κρατούσαν καραμπίνες και ο τρίτος μαχαίρι. Αντελήφθηκε το σκοπό τους και προσπάθησε να αντιδράσει, αλλά οι ληστές αφού τον τραυμάτισαν ελαφρά με μαχαίρι στο χέρι και στο πόδι, τον ακινητοποίησαν και ακολούθως τον έδεσαν σε μια καρέκλα και τον φίμωσαν. Ακολούθησε έρευνα στο σπίτι και έφυγαν και αφαίρεσαν 3.000.000 δρχ. σε μετρητά 5.000 δολλάρια, 5.000 μάρκα Δυτ. Γερμανίας, 50 χρυσές λίρες και επιταγές 7 εκατ. δρχ.

Μετά την απογώρηση των ληστών ο Στασής προσπάθησε να ελευθερωθεί από το φίμωτρο και τα δεσμά του και γύρω στις 7 το πρωί κατάφερε το πρώτο. Αρχισε τότε να φωνάζει και να καλεί σε βοήθεια, με αποτέλεσμα να τον ακούσουν οι περίοικοι και να σπεύσουν να τον ελευθερώσουν. Η αστυνομία που κλήθηκε στην συνέχεια, έσπευσε στην περιοχή, χωρίς αποτέλεσμα. Οι αστυνομικοί πάντως πιστεύουν ότι οι δράστες πρέπει να γνώριζαν ότι ο Στασής διέθετε το τεράστιο χρηματικό ποσό στο σπίτι του και έδρασαν με θοδικά και οργανωμένα, χωρίς να αφήσουν ίχνη.

Οι νεολαίες των πολιτικών κομμάτων συζήτησαν προχτές τα προβλήματα της Ρόδου

ΕΓΙΝΕ στο κέντρο «Ακταίον» την Παρασκευή στα πλαίσια των εκδηλώσεων για το Διεθνές Έτος Νεότητας, συζήτηση για τα τοπικά προβλήματα Νεολαίας. Από μαζικούς φορείς έγιναν συγκεκριμένες προτάσεις για τη σύσταση Κέντρου Νεότητας στη Ρόδο, για την ανεργία κλπ.

Ο υπεύθυνος της Νεολαίας ΠΑΣΟΚ, πρότεινε να αναδιαρθρωθεί το Δημοτικό Συμβούλιο Νεολαίας αποτελούμενο από εκπροσώπους των πολιτικών Νεολαιών.

Η ΟΝΝΕΔ, πρότεινε η εκλογή των μελών να γίνει βάσει των δημοκρατικών διαδικασιών και το Δημοτικό Συμβούλιο Νεολαίας να εκλέγεται άμεσα από τους Νέους κατοίκους της πόλεως Ρόδου. Ακόμη η ΟΝΝΕΔ πρότεινε το Κέντρο Νεότητας της Ρόδου να συσταθεί, διοικούμενο από το Δημοτικό Συμβούλιο Νεολαίας.

Για την ανεργία η ΟΝΝΕΔ πρότεινε ειδικά μέτρα λόγω των ιδιαιτεροτήτων της Ρόδου, όπως επιδότηση των επιχειρήσεων που προσφέρουν εργασία σε νέους, υπολογισμό των—λόγω τουρισμού—εποχικών ανέργων, νέες ασφαλιστικές διατυπώσεις για την εποχική ανεργία, αναβάθμιση των όρων εκπαίδευσης και τη δημιουργία νέων θέσεων εργασίας.

Με το ουραγό Βαθύ Σάμου παίζει σήμερα ο Απόλλων Κ.

ΜΕΤΑ από ρεπό μιας βδομάδας, ο Απόλλωνας Καλυθιών αγωνίζεται σήμερα το απόγευμα στο γήπεδό του, έχοντας σχετικά εύκολο παιχνίδι. Θα αντιμετωπίσει το ουραγό Βαθύ Σάμου και φυσιολογικά πρέπει να φτάσει στη νίκη, που θα τον «σηκώσει» ψηλότερα ακόμα στον βαθμολογικό πίνακα.

ΚΗΔΕΙΑ

Τον λατρευτό μας σύζυγο, πατέρα, πάππου, αδελφό και θείο

ΗΛΙΑ ΧΑΝΔΑΚΑΡΗ
(ετών 77)

θανόντα κηδεύουμε σήμερα Κυριακή 8 Δεκεμβρίου 1985 και ώρα 12 μεσημβρινή εκ του ιερού ναού Ταξιαρχών Νεκροταφείου Ρόδου.

Η σύζυγος Μαρία, τα παιδιά Κώστας—Μαρία, Κατίνα—Παναγιώτης Κυπραίου, τ' εγγόνια, τ' αδέλφια και οι λοιποί συγγενείς.

'Ανακοίνωση

Η ΤΑΒΕΡΝΑ

PALOMA

ανακοινώνει στην αξιότιμη πελατεία της ότι κατά την χειμερινή περίοδο θα λειτουργεί καθε ΣΑΒΒΑΤΟ και ΚΥΡΙΑΚΗ. Δεχόμαστε συνεστιάσεις, γάμους κλπ. μέχρι και 300 άτομα.

Διαθέτουμε ορχήστρα για κάθε γούστο.

ΛΕΩΦΟΡΟΣ ΚΑΛΛΙΘΕΑΣ 7ον ΧΙΛΙΟΜΕΤΡΟ

ΤΗΛΕΦΩΝΑ 82427 και 30032

ΠΑΜΕ ΣΤΗΝ ΚΥΠΡΟ

ΟΛΟΙ ΜΑΖΙ

ΣΧΕΔΟΝ ΔΩΡΕΑΝ

2 ΑΤΟΜΑ 1400 δραχμές, 3 άτομα 1750 δραχμές
4 άτομα 2100 δραχμές.
Κάθε άτομο άνω των τεσσάρων, 300 δραχμές μόνο

ΔΗΛΑΔΗ: 8 ΑΤΟΜΑ 3.300 ΔΡΧ.

• Με τις ανωτέρω τιμές απολαμβάνετε δέκα εκλεκτούς κυπριακούς μεζέδες

στην ΚΥΠΡΙΑΚΗ ΤΑΒΕΡΝΑ

Ο ΜΑΝΤΗΣ

Και ταυτοχρόνως συμμετέχετε στην χειμερινή λήξη κλήρωση που έχει σαν πρώτο βραβείο ΕΝΑ ΔΩΡΕΑΝ ΕΙΣΙΤΗΡΙΟ ΣΤΗΝ ΚΥΠΡΟ ΜΕΤ' ΕΠΙΣΤΡΟΦΗΣ και πολλά άλλα δώρα.

• ΜΗ ΧΑΣΕΤΕ την χρυσή αυτή ευκαιρία να δοκιμάσετε «σχεδόν δωρεάν» τους ΚΥΠΡΙΑΚΟΥΣ ΜΕΖΕΔΕΣ και με λίγη τύχη να πάτε στην Κύπρο μας.

ΔΙΑΣΚΕΔΑΣΤΕ ΣΤΟΥ ΜΑΝΤΗ ΜΕ ΤΗΝ ΠΑΡΕΑ ΣΑΣ

— Παραμένουμε ανοιχτοί κάθε βράδυ,
— Τα σαββατοκύριακα όλη μέρα.

ΚΥΠΡΙΑΚΗ ΤΑΒΕΡΝΑ

ΛΕΩΦ. ΙΑΛΥΣΟΥ 38—ΤΗΛ. 32574

Αποφασιστικής σημασίας αγώνας για την «Ρόδο»!

Ο Διαγόρας παίζει στη Νεάπολη

ΑΠΟΦΑΣΙΣΤΙΚΗΣ σημασίας θεωρείται το σημερινό παιχνίδι της «Ρόδου» με την Κόρινθο, που θα διεξαχθεί στο Εθνικό Στάδιο της πόλης μας. Κι' αυτό γιατί η φιλοξενούμενη ομάδα παρουσιάζεται τώρα σε το μεγάλο φαβορί του τίτλου του νότιου σιμίλου της Γ' Εθνικής Κατηγορίας. Συνεπώς η αναμέτρηση της ροδιακής ομάδας με την Κόρινθο είναι ίσως το πιό δυνατό κριτήριο για τις αγωνιστικές αξίες της.

• Από το αποτέλεσμα του σημερινού αγώνα πολλά μπορούν να εξαρτηθούν για την «πράσινη» ομάδα μας. Αν νικήσει, τότε θα ανέβει ψηλότερα στον βαθμολογικό πίνακα και θα μπορεί να ελπίζει σε κάτι καλύτερο. Σε αντίθετη περίπτωση θα χάσει την επαφή με τους πρωτοπόρους.

Η ΚΟΡΙΝΘΟΣ έχει τώρα 17 βαθμούς και βρίσκεται πίσω από τον επί κεφαλής Χαραυγιακό (18 βαθμούς). Η κορινθιακή ομάδα μακριά από το γήπεδό της έχασε μια φορά (από τον Παναρκαδικό 2—1 στην πρεμιέρα του πρωταθλήματος), νίκησε τους Εθνικό Αστέρα και Ελευσίνα με 1—0 και πήρε ισοπαλίες από τον Ηρόδοτο (0—0), την Κέρκυρα (0—0) και τη Καλαμάτα (1—1).

• Η «Ρόδος» μετά την ήττα της περσυμένης Κυριακής στην Κρήτη (από τον Εργοτέλη 3—2) δεν έχει περιθώρια να χάσει κι' άλλο έδαφος. Έτσι θα παίξει με μοναδικό στόχο τους δυο βαθμούς της νίκης.

ΟΙ ΤΕΧΝΙΚΟΙ της ομάδας δεν αντιμετωπίζουν ιδιαίτερα προβλήματα για το κατάρτισμό της 11άδας. Δεν απέκλεισαν όμως να επιφυλάξουν κάποιες εκπλήξεις, ειδικά δε στην αμυντική γραμμή.

• Το ματς θα αρχίσει στις 2.45 μ.μ., με διαιτητή τον Χρή στο Δαμάλα (Πειραιά).

ΤΟ ΥΠΟΛΟΙΠΟ ΠΡΟΓΡΑΜΜΑ

Το πρόγραμμα της 13ης αγωνιστικής ημέρας περιλαμβάνει τις παρακάτω συναντήσεις:

Εθνικός Αστέρας—Αγρίνιο
Ηλιούπολη—Καλαμάτα
Βύζας—Πανσερραϊκός
Ηρόδοτος—Νεάπολη
Καλλιθέα—Εργοτέλης
Φωστήρ—Χαλκίς
Πανηλειακός—Ελευσίνα
Κέρκυρα—Χαραυγιακός
Πανναυπλιακός—Θριάμβος

Ο ΔΙΑΓΟΡΑΣ

Τον ισχυρό στην έδρα του Ιωνικό αντιμετωπίζει σήμερα το απόγευμα ο Διαγόρας. Το παιχνίδι αυτό, που δεν θεωρείται εύκολο για την ροδίτικη ομάδα, θα γίνει στο γήπεδο της Νεάπολης.

Ο Ιωνικός γνώρισε την πρώτη ήττα στο γήπεδο του την περασμένη Τετάρτη από τον Λεβαδειακό (0—1). Στην έδρα του νίκησε την Βέροια 1—0, την Καβάλα 4—1, τα Τρίκαλα 1—0 και τον Πιερικό 2—1, ενώ παραχώρησε ισοπαλία στον Αθηναϊκό 2—2. Στον βαθμολογικό πίνακα βρίσκεται τώρα στην 7η θέση με 12 βαθμούς. Ο Διαγόρας βρίσκεται μια θέση πιο πάνω με 13 βαθμούς.

Ο ΠΑΥΛΟΣ Γρηγοριάδης αντιμετωπίζει ορισμένα προβλήματα, αφού έχει σαν τραυματίες τους Σωτηρόπουλο και Δ. Λυανασίου και ελαφρότερα τους Αναστασιάδη και Παπαδιό. Πάντως οι δύο πρώτοι συγκεντρώνουν ελάχιστες πιθανότητες να αγωνιστούν.

ΑΝ ΤΕΛΙΚΑ δεν παίξουν οι Σωτηρόπουλος και Δ. Αθανασίου, η «κυανέρυθρη» ομάδα θα παραταχθεί με τους Τσακμακίδη, Μπακαρή, Β. Αθανασίου, Αναστασιάδη, Δουρδουνα, Παπαδιό, Καλαϊτζίδη, Τσολάκο, Γεωργαλή, Παπαοικονόμου και Ψεύτη. Την 16άδα θα συμπληρώνουν οι Μαυρουδής, Σιφωνιός, Θωμαϊδης και δυό από τους Φλεβάρη, Ράδο, Σωτηρόπουλο η Δ. Αθανασίου.

Τον αγώνα θα διαιτητεύσει ο Κώστας Μασσούρας (Σερρών).

ΟΙ ΥΠΟΛΟΙΠΟΙ ΑΓΩΝΕΣ

Η σημερινή 13η αγωνιστική ημέρα της Β' Εθνικής περιλαμβάνει τα παρακάτω ματς:

Εδεσσαϊκός — Μακεδονικός
Αιγάλεω — Καβάλα
Πανσιτωλικός — Καστοριά
Τρίκαλα — Κιλκισιακος
Νάουσα — Προοδευτική
Πιερικός — Βέροια
Ιωνικός — Διαγόρας
Αχαρναϊκός — Αγρ. Αστέρας
Αιολικός — Ατρόμητος Αθ.
Λεβαδειακός — Αθηναϊκός.

Οι διαιτητές μπάσκετ εξηγούν τους λόγους της αποχής τους

ΜΕ ΧΤΕΣΙΝΗ ανακοίνωση του ο Σύνδεσμος Διαιτητών Καλαθοσφαίρας εξηγεί τους λόγους που τον οδήγησαν στην απόφαση της αποχής. Ε δικότερα στην ανακοίνωση αναφέρονται τα εξής:

«Ο Σύνδεσμος Διαιτητών Μπάσκετ Δωδ)σου ευρίσκεται στην δυσάρεστη θέση να ανακοινώσει προς ενημέρωση των φιλάθλων και των σωματείων της Δωδ)σου ότι απέχει από τις 4—12—85 από κάθε αγώνα του τοπικού Πρωταθλήματος καθώς από την γραμματεία των αγώνων της Α' και Β' Εθνικής Κατηγορίας, μετά από απόφαση του Δ.Σ. περουσία όλων των μελών του Συνδέσμου για τους παρακάτω λόγους:

1. Στις 2 Δεκεμβρίου 1985 παρελήφθη από τον Σύνδεσμο έγγραφο —διαβιβαστικό της Τοπικής Επιτροπής ΕΟΚ με ημερομηνία συντάξεως του 6-11-85 και ημερομηνία αποστολής του 28-11-85 (σφραγίς ταχυδρομείου). Το χρονικό διάστημα μεταξύ συντάξεως του εγγράφου και αποστολής του και την αιτία της καθυστερήσεως μόνον οι ιδρύοντες της Τοπικής Επιτροπής γνωρίζουν.

2. Δια του εγγράφου αυτού αποστέλλεται στον Σύνδεσμο, τροποποίηση της Ειδικής Προκηρύξεως των Πρωταθλημάτων Δωδεκανήσου, με συντάκτη την Ε.Ο.Κ., ειδικά και μόνον για άλλες περιοχές της Ελλάδος, αναφερομένη στην παράγραφο των οδοιπορικών των διαιτητών. Είναι σίγουρο ότι η τροποποίηση αυτή έγινε με δάκτυλο της ηγεσίας της Τ.Ε. για λόγους τους οποίους ημείς ήδη γνωρίζει.

3. Είναι γνωστό ότι τις προκηρύξεις των πρωταθλημάτων συντάσσει η Τ.Ε. και εγκρίνει η ΕΟΚ πριν την έναρξη των πρώτων των κάθε αγωνιστικής περιόδου. Με την υπ' αριθ. 361)25-9-85 Ειδική Προκήρυξη, η οποία αποτελεί συμβόλαιο μεταξύ Διαιτητών Κριτών και Σωματείων (Τοπική Επιτροπή) άλλαξαν προ δύο μηνών περίπου τα τοπικά πρωταθλήματα. Την προκήρυξη δεν προσέβαλλε ουδείς και κατά συνέπεια έγινε αποδεκτή από όλους τους ενδιαφερομένους.

4. Εαφνικά, και ενώ το πρωτάθλημα γυναικών τελείωσε και των ανδρών συμπλήρωσε τον πρώτο γύρο έρχεται η τροποποίηση με το επίμαχο σημείο των οδοιπορικών το οποίο αναφέρει επί λέξει: «Ο ένας διαιτητής θα λαμβάνει 6 δρχ. κατά χιλμ., ο άλλος διαιτητής, ανεξαρτήτα με τον τρόπο που μετακινήται, θα παίρνει για έξοδα το αντίτιμο του εισιτηρίου της συγκοινωνίας. Για απόσταση μικρότερη των 25 χιλμ. ουδείς δικαιούται έξοδα μετακινήσεως». Στην προποίηση, όπως φαίνεται, παραλείπονται οι κριτές και ο γυμναρχος λες και δεν είναι απαραίτητοι για την διεξαγωγή ενός αγώνος και για απόσταση κάτω των 25 χιλμ. όλοι θα πάνε να παίξουν τον αγώνα και θα πληρώσουν από την τσέπη τους, τα έξι, λεωφορείο, καύσιμα κλπ, επειδή έτσι το σκέπτονται και το θέλουν οι διάφοροι εγκέφαλοι του Μπάσκετ.

5. Η προκήρυξη λοιπόν για την περίοδο 1985—86 ανέφερε: «Οι αμοιβές διαιτητών, κριτών και γυμνασιάρχων καθορίζονται..., για δε το νησί της Ρόδου οι μετακινήσεων προς 10 δρχ. κατά χιλμ.». Για την περίοδο 1984—85 ήταν 8 δρχ. και το ίδιο το 1983—84, λιγότερο τις προηγούμενες κ.ο.κ. Μα η Τ.Ε. συντάσσει τις προκηρύξεις, η ΕΟΚ εγκρίνει και αφού αρχίσουν τα πρωταθλήματα τροποποιεί προς τα κάτω τους οικονομικούς όρους;

Αυτά τα πράγματα είναι πρωτάκουστα, δεν πηγαίνουμε μπροστά, αλλά πίσω.

Γνωρίζετε δε τι οικονομία γίνεται υπέρ του Ταμείου της Τ.Ε. με όλη αυτή την παράνομη και παράλογη διαδικασία; Γίνεται οικονομία 10.760 δρχ. σε προϋπολογισμό 2.500.000 δρχ. των πρωταθλημάτων Δωδ)σου.

Ειλικρινά λυπούμεθα για εκείνο που φθάσαμε. Η αποχή είναι δεδομένη για τα μέλη του Συνδέσμου Διαιτητών. Με τέτοιες ενέργειες υποβαθμίζεται το αθλημα και επιστρέφει σε παλιότερες εποχές που το τοπικό πρωτάθλημα διεξήγετο σε 15 ημέρες, κάποιος ήταν πρωταθλητής αφού προηγουμένως είχαν καταναλωθεί αρκετά κιλά γιαούρτια και πολλά αυγά εις βάρος των πρωταγωνιστών και τέλος καλό όλα καλά.

Πότε στο παρελθόν μετείχον δύο ομάδες της Δωδ)σου στην Β' Εθνική, πότε συμμετείχε γυναικεία ομάδα στην Α' Εθνική, πότε υπήρχαν διαιτητές Καλαθοσφαίρας Δωδ)σου μετέχοντες στην Α' Εθνική και Β' Εθνική; Αυτός είναι ο καθρέφτης του δωδεκανησιακού μπάσκετ σήμερα. Οσοι θέλουν να το υποβαθμίσουν είναι εχθροί του μπάσκετ. Κύριοι παράγοντες των σωματείων, από εδώ και εμπρός έχετε τον λόγο. Υψώστε φωνή και διεκδικήσετε αυτά που θέλουν να σας αφαιρέσουν. Μην επιτρέψετε να σας πάρουν αυτά που με μακροχρόνιους αγώνες έχετε αποκτήσει.

Δημήτρης Η. Κουνελλές
Κώστας Ν. Δημητρίου»

Ισοπαλίες σ' όλα τα χτεσινά ματς της Α' Κατηγορίας

ΟΙ ΦΙΛΟΞΕΝΟΥΜΕΝΟΙ ήσαν οι κερδισμένοι των χτεσινών τριών παιχνιδιών της 12ης «ημέρας» του πρωταθλήματος της Α' Ερασιτεχνικής Κατηγορίας Δωδεκανήσου, αφού κατάφεραν μη πήραν όλοι τους από ένα πολύτιμο βαθμό.

• Ειδικότερα στους τρεις αγώνες που έγιναν, σημειώθηκαν τα παρακάτω αποτελέσματα:

Ακουσίλαος—Φοίβος 1—1
Καλυμνιακός—ΑΕΡΑ 1—1
Ηρακλής Κω—Ροδιακός 3—3

ΤΟ ΣΗΜΕΡΙΝΟ ΠΡΟΓΡΑΜΜΑ

Σήμερα θα γίνουν οι υπόλοιποι πέντε αγώνες της 12ης «ημέρας» του πρωταθλήματος που είναι οι παρακάτω:

Αρχίπολη: Εθνικός—Δόξα Κ., Κάζας Μ. (Καραμαρίας—Κάζας Π.).

Κάρπαθος: Ποσειδών—Ορφέας: Χατζηκέλης (Στέργου—Καπρος)

Ιαλυσός: Ιάλυσος— Δωριέας: Μοσχούς (Ζωγράφος — Σαββάκης)

Ασφενδιού: Αναγέννηση—Αταγόρας: Βασιλείου (Καρίκης Κ. —Πανάτος)

Ψίνθος: Δόξα — Άρης: Τρίπης (Καψάσκης—Καστρουνής)

• Ο πρώτος αγώνας θα αρχίσει στις 10 και ο δεύτερος στις 11 το πρωί. Οι υπόλοιποι τρεις είναι απογευματινοί και θα αρχίσουν στις 2.45.

4—3 ο Διγενής στην Σορωνή

ΤΟ ΠΡΩΤΑΘΛΗΜΑ της Β' Ε ρασ)κής Κατηγορίας Δωδ)σου συνεχίζεται σήμερα με τα παρακάτω ματς της 10ης αγωνιστικής ημέρας, που είναι:

Α' ΟΜΙΛΟΣ

Αρχάγγελος: Αρχάγγελος—Μεσαναγρός (2.45 μ.μ.)
Κρεμαστή: Ομόνοια — Πυλί (2.45 μ.μ.)
Φάνες: Αγ. Ισίδωρος—Διαγόρας (10.30 π.μ.).
Χτεσινά παιχνίδια:
Αντίμαχος—Δαμάγητος 1—2
Νικαγόρας—Κλεάνθης 3—2

Β' ΟΜΙΛΟΣ

Μαριτσά: Ηρακλής—Ολύμπικ (10 π.μ.)
Παστίδα: Αστέρας Π.—Ασπίς Απ. (2.45 μ.μ.).
Έμπωνα: Αναγέννηση—Ασκληπειό (2.45 μ.μ.)
Σορωνή: Ευκλής—ΑΣΕΛ (10 π.μ.).
Χτεσινά ματς:
Αγ. Γεώργιος—ΑΣΕΛ 0—1
Ευκλής—Διγενής 3—4

ΕΟΡΤΕΣ

Η κ. Άννα Ι. Τσαβαρή δεν εορτάζει και δεν δέχεται επισκέψεις.

—Η κ. Άννα Σαλαχούρη δεν εορτάζει και δεν δέχεται επισκέψεις.

—Η κ. Αννα Γαβριήλ Χαρίτου δεν εορτάζει ούτε δέχεται επισκέψεις.

— Η κ. Αννα Ιωάννου Χαρίτου γεροντου δεν εορτάζει ούτε δέχεται επισκέψεις.

— Η κυρία Ντσα Εσίνη, δεν εορτάζει και δεν δέχεται επισκέψεις.

SAS
The Businessman's Airline

ΔΡΑΓΟΥΜΗ 5
ΤΗΛ. 30-675

ΓΝΩΣΤΟΠΟΙΗΣΗ

Σας γνωρίζουμε ότι ο ειδικευθείς στην Δυτική Γερμανία ηλεκτρονικός τηλεοράσεων—VIDEO

ΣΠΥΡΟΣ ΑΘΑΝΑΣΙΟΥ

απεχώρησε από την επιχείρηση RADIO—RIM και καμία απολύτως σχέση έχει μ' αυτήν.

Με την ευκαιρία αυτή σας γνωστοποιούμε ότι στην γωνία των οδών Στ. Κωτιάδη και Άννης Μαρίας (δίπλα ακριβώς από το βενζινάδικο) ανοίξαμε και λειτουργούμε υπερσύγχρονο εργαστήριο επισκευής τηλεοράσεων και VIDEO για όλους τους τύπους συσκευών.

Διαθέτουμε ανταλλακτικά και εξειδικευμένο συνεργείο της VOXSON.

Τηλέφωνο 20-279.

Σας περιμένουμε

RODOS BEACH HOTEL

'Ανακοίνωση

Το ξενοδοχείο RODOS BEACH διαθέτει μεγάλη αίθουσα θερμαινόμενη, για χοροεσπερίδες, συνεστιάσεις και γάμους.

Πληροφορίες 8—14 Κα Δέσποινα Παπαμιχαήλ, τηλέφωνο 85-771 και 29261.

ΕΝΩΣΙΣ ΞΕΝΟΔΟΧΩΝ ΡΟΔΟΥ

ΠΡΟΣΚΛΗΣΗ

Καλούνται τα μέλη της Ενώσεως Ξενοδόχων Ρόδου σε Τακτική Γενική Συνέλευση που θα γίνει στις 11 Δεκεμβρίου 1985 ημέρα Τετάρτη και ώρα 5 μ.μ. στην αίθουσα συνεδριάσεων του Εμπορικού και Βιομηχανικού Επιμελητηρίου Ρόδου με τα κάτωθι θέματα ημερησίας διατάξεως:

1) Λογοδοσία απερχομένου Διοικ. Συμβουλίου
2) Έκθεση Ελεγκτών.
3) Προϋπολογισμός έτους 1986.
4) Εκλογή τριμελούς Εφορευτικής Επιτροπής.
5) Αρχαιρεσίες για την εκλογή:
   α) Νέου Διοικητικού Συμβουλίου και
   β) Εξελεγκτικής Επιτροπής.

Για την Ένωση Ξενοδόχων Ρόδου
Ο Πρόεδρος — Ο Γεν. Γραμματέας
ΤΑΣΟΣ ΜΑΡΑΒΕΛΙΑΣ — ΕΛΕΥΘ. ΒΟΓΙΑΤΖΗΣ

Οι ιδιοκτήτες νυχτερινών κέντρων ζητούν παράταση του ωραρίου λειτουργίας

ΑΝΟΙΧΤΗ επιστολή πρόκειται να στείλουν στον νομάρχη Δωδεκανήσου κ. Γιάννη Μαχαιρίδη οι ιδιοκτήτες των νυχτερινών κέντρων της Ρόδου με την οποία θα ζητούν να δοθεί μια μικρη παράταση των ωραίων λειτουργίας των κέντρων τους για να μπορέσουν να επιβιώσουν και να παραμείνουν ανοιχτά τον χειμώνα.

• Στην επιστολή τους, οι ιδιοκτήτες των νυχτερινών κέντρων της Ρόδου θα αναλύουν τους λόγους για τους οποίους θεωρούν δίκαιη και απαραίτητη την παράταση του ωραρίου λειτουργίας.

Μεταξύ των άλλων οι ιδιοκτήτες των νυχτερινών κέντρων θα αναφερθούν στην αδικία που γίνεται μεταξύ των κέντρων της Ρόδου και της λοιπής χώρας (ιδιως της Αθήνας) προσκομίζοντας συγκεκριμένα στοιχεία.

ΟΠΩΣ υποστηρίζουν οι ίδιοι, η μόνη περιοχή της Ελλάδας στην οποία τα ωράρια των νυχτερινών κέντρων τηρούνται με ..θρησκευτική ευλάβεια, είναι η Ρόδος όταν σε άλλες περιοχές τα κέντρα κλείνουν μια έως δύο ώρες αργότερα απ' ό,τι προβλέπει ο νόμος ακόμη και μέχρι το πρωί.

Και ενώ η Ρόδος λόγω της ιδιαιτερότητάς της, έπρεπε να έχει μεγαλύτερη «ελαστικότητα» και κατανόηση, όχι μόνο δεν γίνεται αυτό, αλλά οι αστυνομικοί κάθονται έξω από τα κέντρα κοιτώντας τα ρολόγια τους!!!

Πρέπει να γίνει συνειδήση—υποστηρίζουν οι ιδιοκτήτες των νυχτερινών κέντρων—ότι αν αυτή την στιγμή η Ρόδος έχει κάποια ζωή, οφείλεται στο ότι κρατάμε τα κέντρα μας ανοιχτά —έστω και αν μπαίνουμε μέσα —δίνοντας ψωμί έτσι σε δεκάδες οικογένειες και κάνοντας τζίρο σε πολλά είδη εμπορευμάτων.

«Εμείς—συνεχίζουν — έχουμε όλη τη καλή διάθεση να έλθουμε σε συνεννόηση με τους μουσικούς μας και το προσωπικό μας, τους ανθρώπους που μας στηρίζουν για το θέμα της λίγης παράτασης που ζητάμε. Ποιός όμως θα κατανοήσει το σοβαρό μας πρόβλημα; Τις ελπίδες τους οι πιό πάνω επιχειρήματίες έναποθέτουν στην κατανόηση του νέου νομάρχη και του αστυνομικού Διευθυντή».

Τον πυροβόλησε και τον σκότωσε για διαφορές που είχαν για ένα ...κτήμα!

ΘΕΣΣΑΛΟΝΙΚΗ, 7 (ΑΠΕ). — ΕΓΚΛΗΜΑ για κτηματικές διαφορές έγινε σήμερα σε αγροτική περιοχή λίγο έξω από την Νάουσα, με θύμα το Νικόλαο Νεραντζή, 38 χρόνων, εργάτη και θύμα τον Κωνσταντίνο Θεοδωρίδη, 56 χρόνων, γεωργό. Το θύμα πυροβολήθηκε με κυνηγετική καραμπίνα και στην συνέχεια ο δράστης τον μετέφερε με ιδιωτικό αυτοκίνητο στο Νοσοκομείο της Νάουσας, όπου ο ίδιος παραδόθηκε στο Τμήμα Ασφαλείας της πόλης και ομολόγησε την πράξη του.

Σύμφωνα με την πρώτη κατά θεση του δράστη, οι δύο άντρες λογομάχησαν σήμερα το πρωί σε αγρότ. περιοχή 3 χλμ. έξω από την Νάουσα, με αντικείμενο ένα αγροτικό δρόμο που άνοιξαν μέσα στα χωράφια τους για να τα χωρίσουν.

Το θύμα σύμφωνα με την κατάθεση του δράστη υποστήριζε ότι ο Νεραντζής είχε πιέσει τον μηχανικό, στον οποίο είχαν αναθέσει τον άνοιγμα του δρόμου, να πάρει περισσότερο μέτρος από το χωράφι του Θεοδωρίδη. Οταν λοιπόν συναντήθηκαν σήμερα οι δύο άντρες λογομάχησαν πάλι για το ίδιο θέμα και όπως υποστηρίζει ο Νεραντζής, ο Θεοδωρίδης επιχείρησε να τον κτυπήσει με ένα τσεκούρι που κρατούσε και ο ίδιος για να αμυνθεί, αναγκάστηκε να πυροβολήσει πρώτα στα πόδια και στην συνέχεια ψηλότερα, με αποτέλεσμα να τον τραυματίσει θανάσιμα.

Θύελλα στην Γερμανία

ΒΟΝΝΗ 7 (ΑΠΕ—Γαλλ. Πρ.) Μια ξαφνική θύελλα προκάλεσε σήμερα τον θάνατο δύο οδηγών αυτοκινήτων και τον τραυματισμό πολλών ατόμων, ξερίζωνοντας δένδρα και διαφημιστικές πινακίδες στους δρόμους έγινε σήμερα γνωστό από αστυνομική πηγή.

Ο άνεμος που σχηματίστηκε στη Βόρεια Θάλασσα έπνεε με ταχύτητα 143 χλμ. την ώρα όταν διέσχισε τον Μέλανα Δρυμό, όπου ξερρίζωσε πολλά δένδρα.

Στη βόρεια Γερμανία, κοντά στο Όλντεμπουργκ οδηγός φορτηγού αυτοκινήτου που στάθμευσε, σ' ένα πάρκινγκ για να συμβουλευτεί τον χάρτη της περιοχής παρασύρθηκε από τον άνεμο και τσακίστηκε στα βράχια. Ένας άλλος οδηγός βρήκε το θάνατο λόγω κακής ορατότητας και πολλά άτομα τραυματίσθηκαν σε διάφορες περιοχές της χώρας.

ΞΕΝΟΔΟΧΕΙΟΝ

«ΜΑΝΟΥΣΟΣ»

Διαθέτουμε αίθουσα για χοροεσπερίδες, ορχήστρα προαιρετική.

ΤΗΛΕΦ. 22741-45

Το σωστό ουζο

Γιά όσους ξέρουν νὰ πίνουν...

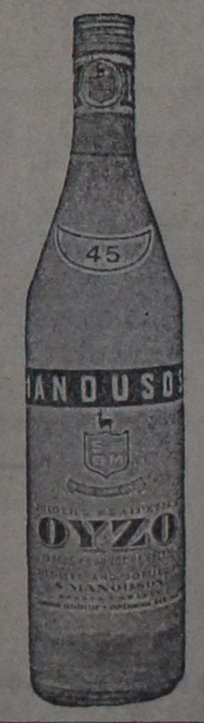

ΟΥΖΟ ΜΑΝΟΥΣΟΣ

τό σωστό οὔζο

Η παραδοση συνεχιζεται