ΙΔΙΟΚΤΗΤΗΣ - ΔΙΕΥΘΥΝΤΗΣ
ΓΕΩΡΓΙΟΣ ΔΙΑΜΑΝΤΙΔΗΣ
ΕΤΟΣ ΙΔΡΥΣΕΩΣ: 1949

ΠΡΟΟΔΟΣ

Ανεξάρτητος ημερησία πρωϊνή εφημερίς εκδιδομένη εν Ρόδω

ΓΡΑΦΕΙΑ • ΤΥΠΟΓΡΑΦΕΙΑ
ΠΡΩΤΗ ΠΑΡΟΔΟΣ ΚΑΝΑΒΑ
ΤΗΛΕΦΩΝΑ: Συντάξεως 27356
Λογ/ρίου 24539

Αριθμός φύλλου 11.072, τιμή φύλλου δρχ. 20

ΤΡΙΤΗ 10 ΔΕΚΕΜΒΡΙΟΥ 1985

ΥΣΤΕΡΑ ΑΠΟ ΤΗΝ ΕΝΤΟΝΗ ΦΗΜΟΛΟΓΙΑ

Διαψεύδεται ότι θα γίνουν πρόωρες εκλογές στη χώρα

ΔΕΝ ΠΑΕΙ ΓΙΑ ΠΡΟΕΔΡΟΣ Ο ΑΝΔΡΕΑΣ

ΑΘΗΝΑ, 9 (ΑΠΕ) — Η κυβέρνηση επανέλαβε σήμερα ότι Πρόεδρος της Δημοκρατίας για την επόμενη πενταετία θα είναι ο κ. Χρήστος Σαρτζετάκης. Ο κυβερνητικός εκπρόσωπος κ. Μ. Παπαϊωάννου τόνισε ότι «είναι συγκινητική η προσπάθεια του κ. Μητσοτάκη για να αποκαταστήσει τόσο τις κλονισμένες σχέσεις του με τον κ. Καραμανλή, όσο και την συνοχή της παράταξης του».

Ο εκπρόσωπος υπογράμμισε επίσης ότι ο κ.Μητσοτάκης προσπαθητικό κλίμα για την πορεία της χώρας, που διαμόρφωσε η τελευταία συζήτηση στην Εθνική Αντιπροσωπεία, ενώ παράλληλα απαντώντας στην πρόβλεψη του κ. Μητσοτάκη για πρώρες εκλογές δήλωσε:

«Πρέπει να συνειδητοποιήσει (Σ.Σ. ο πρόεδρος της Ν.Δ.) ότι υπάρχει και η κυβέρνηση του Ανδρέα Παπανδρέου, που προσφατα έτυχε της λαϊκής ετυμηγορίας και η οποία είναι αποφασισμένη να εκτελέσει την εντολή του ελληνικού λαού και να έξαντλήσει την τετραετία».

Εξάλλου ο κυβερνητικός εκπρόσωπος κ. Παπαϊωάννου απαντώντας σε ερώτηση των πολιτικών συντακτών, με αφορμή δημοσιεύματα του Τύπου περί επικειμένου ανασχηματισμού της κυβερνήσεως δήλωσε οτι «δεν υπάρχει θέμα ανασχηματισμού. Η τελευταία κυβέρνηση συγκροτήθηκε εδώ και λίγους μήνες, έχει προγραμματίσει την δουλειά της. Το έργο της έχω την εκτίμηση, ότι έχει αρχίσει να γίνεται ορατό και θα συνεχίσει την υλοποίηση του προγράμματός της. Ετσι δεν υπάρχει θέμα ανασχηματισμού».

Απαντώντας σε άλλη ερώτηση

ΣΥΝΕΧΕΙΑ ΣΤΗΝ ΣΕΛ. ——7

Από την εκλογική επιτροπή

Εγινε αναμόρυξη των ευλεγέντων στις συνοικιακές

Τα τελικά αποτελέσματα

ΣΥΝΕΔΡΙΑΣΕ χτες το μεσημέρι η εκλογική επιτροπή των συνοικιακών συμβουλίων του Δήμου Ρόδου και προέβη στην επίσημη και οριστική ανακήρυξη των εκλεγέντων στις εκλογές της 24ης Νοεμβρίου και μετά από την τροποποίηση ορισμένων αποτελεσμάτων που προέκυψαν από την εκδίκαση των ενστάσεων.

● Η εκλογική επιτροπή συνεδρίασε στις 2.10' το μεσημέρι με 10 μέλη (ισα—ίσα υπήρχε απαρτία) και αφού συζήτησε τις τελευταίες της αποφάσεις σχετικά με τις εκδικάσεις των ενστάσεων προέβη στην επίσημη ανακήρυξη των εκλεγέντων, η οποία είναι οριστική και αμετάκλητη και δεν επιδέχεται ενστάσεις.

ΚΑΤΑ ΤΗ ΧΤΕΣΙΝΗ συνεδρίαση (η οποία έγινε με ανοιχτές τις πόρτες) αποφασίστηκαν τα εξής:

— Απορρίφθηκε η ένσταση του κ. Καλλίστου Διακογεωργίου, διότι από την καταμέτρηση των σταυρών που έγινε, δεν προέκυψε διαφορά, όπως ανέφεραν τα πρακτικά της εφορευτικής

ΣΥΝΕΧΕΙΑ ΣΤΗΝ ΣΕΛ. ——7

ΓΙΑ ΤΑ ΣΥΝΟΙΚΙΑΚΑ

Αμφισβητείται η εγκυρότητα των αποφάσεων

ΔΙΚΑΙΩΘΗΚΕ ΓΙΑ ΟΣΑ ΕΓΡΑΨΕ Η «Π»

ΤΟ ΘΕΜΑ της διεξαγωγής των συνοικιακών εκλογών και οι αποφάσεις της εκλογικής επιτροπής αποτέλεσαν αντικείμενο συζήτησης στη χτεσινοβραδυνή συνεδρίαση του δημοτικού συμβουλίου. Αφορμή για την συζήτηση αυτή ήταν η καταγγελία της ΔΕΚ (που πρόσκειται στο ΚΚΕ) και τα δημοσιεύματα της «Προόδου» για όσα συνέβησαν τον τελευταίο καιρό.

● Κι ενώ η εκλογική επιτροπή (δια χειρός Κωστόπουλου) έδωσε από το μεσημέρι μια ανακοίνωση που κατηγορεί τον συντάκτη της «Προόδου» κοινό υβριστή και ...συκοφάντη, ήρθε το βράδυ που ο αντιδήμαρχος και η εκλογική επιτροπή δέχτηκαν σφυροκοπήματα από δημοτικούς συμβούλους για τις αποφάσεις της περασμένης Παρασκευής

ΣΥΝΕΧΕΙΑ ΣΤΗΝ ΣΕΛ. ——3

Η ΜΑΝΑ ΚΑΙ ΓΙΑΓΙΑ ΤΩΝ ΘΥΜΑΤΩΝ

Κατηγορείται ότι έκαψε το παιδί της και τα δύο εγγόνια

ΑΣΚΗΘΗΚΕ ΕΝΑΝΤΙΟΝ ΤΗΣ ΠΟΙΝΙΚΗ ΔΙΩΞΗ

ΠΟΙΝΙΚΗ δίωξη για ανθρωποκτονία εκ προθέσεως ασκήθηκε κατά της Μαρίας Π. Μαλακτάρη, 41 χρόνων, μητέρας του αυτοχειρος Λευτέρη 8 χρόνων και γιαγιά της Μαρίας, 2,5 χρόνων και Σοφίας, 18 μηνών, που βρήκαν τραγικό θάνατο τον Νοέμβρη του 1984 μέσα στο σπίτι τους στην οδό Ιωάννη Καζούλη 16.

◎ Σύμφωνα με την παραγγελία του αντιεισαγγελέα κ. Κρίθη μου προς τον ανακριτή κ. Κωνσταντίνο Ηλιάδη, ασκείται ποινική δίωξη κατά της Μαλακτάρη για ανθρωποκτονία από πρόθεση κατά συρροή, ιδιαίτερα αποχθή και «από δράστη επικίνδυνο στη δημόσια ασφάλεια». Επίσης ασκείται δίωξη για εμπρησμό από πρόθεση.

◎ Η ποινική δίωξη που ασκήθηκε ήδη, δημιουργεί εντύπωση αφού για πρώτη φορά στα χρονικά της Ρόδου μάνα κατηγορείται ότι έκαψε το παιδί της και τα δύο εγγόνια της. Και το γεγονός αυτό οπωσδήποτε «σοκάρει» την κοινή γνώμη.

ΕΝΤΟΣ των ημερών ο κ. Ηλιάδης θα καλέσει την κατηγορουμένη Μαρία Μαλακτάρη για να απολογηθεί σχετικά με τα όσα κατηγορείται. Στη συνέχεια θα συνεδριάσει το Συμβούλιο Πλημμελειοδικών και θα εκδόσει βούλευμα και το κατηγορητήριο.

◎ Στην πρώτη ανάκριση που έγινε, ο τότε ανακριτής κ. Παπαθεοδώρου είχε χαρακτηρίσει την υπόθεση «εμπρησμό εξ αμελείας». Ομως στη συνέχεια και αφού βέβαια πέρασε ένα χρονικό διάστημα, όταν δόθηκε ο φάκελλος στον αντιεισαγγελέα Πρωτοδικών προκειμένου να κάνει τις προτάσεις του, επεσήμανε ορισμένα «σκοτεινά» σημεία τα οποία φαίνεται ότι διελευκάνθηκαν και ότήρξε την κατηγορία.

Η ΤΡΑΓΩΔΙΑ της οδού Ιωάννη Καζούλλη, έγινε στις 19 Νοεμβρίου. Επιασε φωτιά μέσα στο σπίτι, όπου βρίσκονταν τα τρία παιδιά με αποτέλεσμα να πεθάνουν από τις φλόγες και την ασφιξία. Το γεγονός αυτό συγκλόνισε το πανελλήνιο και οπωσδήποτε η νέα εξέλιξη που παρουσιάζεται με την άσκηση ποινικής δίωξης για ανθρωποκτονία εκ προθέσεως αναμένεται να προκαλέσει νέο ενδιαφέρον στην κοινή γνώμη.

Τρία μικρά παιδιά που δεν πρόλαβαν να χαρούν την ζωή τους βρήκαν το θάνατο μέσα στο σπίτι τους. Η μάνα και γιαγιά κατηγορείται ότι αυτή τα έκαψε. Βέβαια οι λόγοι της ενέργειας αυτής, αν τελικά αποδειχθεί το κατηγορητήριο, αναμένεται να γίνουν γνωστοί στο Δικαστήριο.

ΠΑΝΤΩΣ οι τελευταίες εξελίξεις στη σοβαρή αυτή υπόθεση,



Στη φωτογραφία αριστερά η κατηγορούμενη για το θάνατο του παιδιού της και των δύο εγγόνων της Μαρία Μαλακτάρη και στο κέντρο (με τον κυκλο) η κόρη της (και μητέρα των δύο παιδιών).

Μετά τις εξηγήσεις που δόθηκαν

Εληξε το θέμα με τους υπαλλήλους του δημοτ. φόρου

Και δεν θα πάει στα δικαστήρια

ΜΕ ΜΙΑ ΔΗΛΩΣΗ του κ. Μιχ. Καραγιάννη ότι «δεν είχε πρόθεση να θίξει τους υπαλλήλους του δημοτικού φόρου» που έγινε κατά την χτεσινοβραδυνή συνεδρίαση του δημοτικού συμβουλίου, φαίνεται ότι λήγει και το θέμα που δημιουργήθηκε, ενώ το επόμενο βήμα θα είναι φυσικά η ανάκληση της μήνυσης.

● Κατά την συνεδρίαση ο πρόεδρος κ. Νικολάου διάβασε τις δύο γνωστές επιστολές των υπαλλήλων και στη συνέχεια ο Δήμαρχος υποστήριξε την εξήγηση του κ. Μιχ. Καραγιάννη, ότι όσα είπε ήταν απλώς «προληπτικά».

ΚΑΙ ο κ. Κωστόπουλος υποστήριξε ότι υπήρξε αντίδραση στα λεχθέντα, ώστε να μην υπάρχει κανένα υπονοούμενο σε βάρος των υπαλλήλων, ενώ ο κ. Βενετσκλής χαρακτήρισε το θέμα σοβαρό και ότι δεν πρέπει να πλανώνται αμφιβολίες για τους υπαλλήλους.

● Ο κ. Ι. Παρασκευάς και ο κ. Γ. Μιχαηλίδης, τόνισαν ότι πρόκειται για μια λανθασμένη διαδικασία, ενώ ο κ. Ηλ. Σταματάκης ζήτησε ν' ακουστεί η κασέτα με τα πρακτικά. Το ίδιο

ΣΥΝΕΧΕΙΑ ΣΤΗΝ ΣΕΛ. ——6

Υποβλήθηκαν αθρόες μηνύσεις

Οργιάζει το μαπέλο και την χειμερινή περίοδο στη Ρόδο!

Πολλά μαγαζιά χωρίς άδεια

ΠΟΛΛΑ καταστήματα λειτουργούν χωρίς την άδεια που προβλέπει ο Νόμος. Επίσης στους τελευταίους ελέγχους που έκαναν οι αστυνομικοί διαπίστωσαν ότι οργιάζει το καπέλο αν και βρισκόμαστε σε χειμερινή περίοδο, ενώ 32 μηνύσεις υποβλήθηκαν για καταλήψεις κοινοχρήστων χώρων.

● Αναλυτικά από τις 18 Νεμβρίου μέχρι τις 9 Δεκεμβρίου οι αστυνομικοί έκαναν συνολικά 110 ελέγχους και διαπίστωσαν 90 παραβάσεις για τις οποίες υποβλήθηκαν και ισάριθμες μηνύσεις. Συγκεκριμένα:

—Δεκαπέντε πλανόδιοι μικροπωλητές μηνύθηκαν γιατί ασκούσαν το επάγγελμά τους, χωρίς άδεια και δούλευαν σε τουριστικές περιοχές.

—Ενας εστιάτορας μηνύθηκε γιατί το μαγαζί του δεν έχε άδεια λειτουργίας.

—Πέντε ιδιοκτήτες μπάρ μηνύθηκαν, γιατί ο ένας δεν είχε άδεια λειτουργίας, ο άλλος για παράβαση του ωραρίου, ενώ οι υπόλοιποι δεν είχαν άδεια μουσικής και διατάρασσαν την κοινή ησυχία.

—Δύο υπεύθυνοι ζαχαροπλαστείων μηνύθηκαν γιατί ο ένας είχε προσλάβει άτομο χωρίς βιβλιάριο υγείας και ο άλλος δεν είχε τιμολόγια αγοράς για ορισμένα από τα προσφερόμενα εί-

ΣΥΝΕΧΕΙΑ ΣΤΗΝ ΣΕΛ. ——7

Μας τα φάλλουν οι ξένοι...

Παράπονα και από την Αυστρία για «οβερμπούκινγκ»

Αποζημιώθηκαν οι πελάτες

ΑΠΟ ΠΟΛΛΕΣ πλευρές, τα παράπονα για τα χάλια αρκετών ελληνικών ξενοδοχείων αυξάνονται και πληθαίνουν. Ετσι, μετά το ρεζίλεμα της χώρας στη Μεγ. Βρεταννία, με αφορμή ένα ξενοδοχείο στην Κω, που κοίμησε τουρίστες σε πλυντήριο, τώρα ήλθε η σειρά των Αυστριακών.

● Ετσι, όπως γράφει το «Τουρισμ Νιούσλετερ», πολλά παράπονα διατυπώθηκαν από Αυστριακούς τουρίστες για ελληνικά ξενοδοχεία στην κυριακάτικη ημίωρη ραδιοφωνική εκπομπή «HELP» που ασχολείται με θέματα προστασίας του καταναλωτή.

ΤΑ ΠΑΡΑΠΟΝΑ αναφέρονται:

— Σε υπερκρατήσεις στη Ρόδο: Οι υπηρεσίες των δύο εναλλακτικών ξενοδοχείων δεν δικαιολογούσαν το ποσό που καταβλήθηκε από τον πελάτη. Επίσης, σε άλλη περίπτωση OVERBOOKING ο πελάτης υποχρεώθηκε να αλλάξει περισσότερες της μιας φοράς

ΣΥΝΕΧΕΙΑ ΣΤΗΝ ΣΕΛ. ——8

Οι δικηγόροι της Ρόδου

Μαζεύουν υπογραφές για σύγκληση νέας γενικής συνέλευσης

Για να συνεχίσουν την αποχή

ΑΙΤΗΣΗ για σύγκληση έκτακτης γενικής συνέλευσης με θέμα να παρθεί νέα απόφαση σχετικά με την αποχή των δικηγόρων, θα κατατεθούν 30 περίπου μέλη του Δικηγορικού Συλλόγου Ρόδου. Και αυτό γιατί είναι αντίθετοι με την διακοπή της αποχής και υποστηρίζουν ότι πολλοί δικηγόροι δεν ήταν παρόντες στην τελευταία γενική συνέλευση, όπου, ως γνωστόν, με μια ψήφο διαφορά (45—44) αποφασίστηκε η διακοπή της αποχής που είχε αρχίσει από τα μέσα Σεπτεμβρίου.

● Χτες συγκεντρώνονταν υπογραφές στην αίτηση για σύγκληση της γενικής συνέλευσης και σύμφωνα με πληροφορίες είχαν ήδη υπογράψει 26 μέλη του Συλλόγου. Ομως η αίτηση δεν κατατέθηκε χτες στην διοίκηση του Δ.Σ. Ρόδου, προκειμένου να υπογράψουν και άλλοι δικηγόροι.

ΜΕΤΑ ΤΗΝ κατάθεση της αίτησης θα συνεδριάσει το Διοικητικό Συμβούλιο του Δ.Σ. Ρόδου, που θα ορίσει την ημερομηνία που θα συγκαλέσει την έκτακτη συνέλευση. Σημειώνεται ότι η διοίκηση του Δ.Σ. Ρόδου έχει υποχρέωση να ορίσει την ημερομηνία σύγκλησης της συνέλευσης

ΣΥΝΕΧΕΙΑ ΣΤΗΝ ΣΕΛ. ——7

Από το υπουργείο Οικονομικών

Στον κ. Μαχαιρίδη το... «μπαλάκι» για την έπαυλη!

Αυτός θα πάρει την απόφαση

ΣΤΟ ΝΟΜΑΡΧΗ Δωδεκανήσου κ. Γιάννη Μαχαιρίδη έρριξε το υπουργείο Οικονομικών το... «μπαλάκι» σχετικά με την τύχη της έπαυλης. Σύμφωνα με δημοσιογραφικές πληροφορίες το υπουργείο Οικονομικών με έγγραφό του προς την Νομαρχία και τον ΣΥΝ—ΚΑ αναφέρει ότι δεν μπορεί να πάρει καμιά απόφαση σχετικά με την νομαρχιακή έπαυλη και αρμόδιος για το θέμα αυτό είναι ο κ. Μαχαιρίδης.

◎ Πριν ένα μήνα περίπου, με πρωτοβουλία του ΣΥΝ-ΚΑ στάλθηκε έγγραφο προς το υπουργείο Οικονομικών με το οποίο ζητείτο η έπαυλη στην οποία φιλοξενείται ο εκάστοτε Νομάρχης Δωδεκανήσου, να παραδοθεί για χρήση στον Δήμο Ρόδου και κατ' επέκταση στον ροδιακό λαό. Την πρόταση αυτή την υιοθέτησε και το δημοτικό συμβούλιο Ρόδου.

ΤΟ ΥΠΟΥΡΓΕΙΟ Οικονομικών, στην δικαιοδοσία του οποίου ανήκει η νομαρχιακή έπαυλη, δεν θέλησε να πάρει ξεκάθαρη θέση κι αφήνει την απόφαση στο Νομάρχη. Πάντως το έγγραφο του υπουργείου Οικονομικών προς τον Νομάρχη και τον ΣΥΝ—ΚΑ δεν δόθηκε ακόμη στην δημοσιότητα.

Μια θαυμάσια πρωτοβουλία

Τριήμερη εκδρομή 25 ψυχασθενών από την Λέρο στη Ρόδο

Συνάντησαν και συγγενείς τους

ΜΙΑ ΘΑΥΜΑΣΙΑ πρωτοβουλία για τους ψυχασθενείς της Λέρου. Οι υπεύθυνοι του Κρατικού Ψυχιατρείου, στα πλαίσια της στα διακής επανένταξης των ασθενών στο κοινωνικό σύνολο, διοργάωσαν εκδρομή στη Ρόδο.

● Από τις 26 μέχρι τις 28 Νοεμβρίου, 25 ψυχασθενείς, συνοδευόμενοι από μέλη της διοίκησης του Ψυχιατρείου Λέρου, για τρό και κοινωνική λειτουργό, πραγματοποίησαν εκδρομή στη Ρόδο. Φιλοξενήθηκαν στις έγκαταστάσεις του ΚΕΓΕ, ενώ ο Δήμος Ρόδου διέθεσε λεωφορεία για τις μετακινήσεις τους.

ΠΟΛΛΟΙ απ' αυτούς ήταν Ροδίτες. Είχαν να έλθουν στην ιδιαίτερη πατρίδα τους πολλά χρόνια και μάλιστα ορισμένοι είδαν τους συγγενείς τους μετά από 20 χρόνια. Ηταν κάτι το συγκλονιστικό. Ανθρωποι που αρρώστησαν και κλείσθηκαν για νοσηλεία σε Ιδρυμα, να επανέρχονται στη πόλη που γεννήθηκαν και να αντικρύζουν ξανά τους συγγενείς και τα φιλικά τους πρόσωπα.

● Η διοίκηση του Κρατικού Θεραπευτηρίου Λέρου, σε συνεργασία με το Υπουργείο Υγείας και Προνοίας έχει νοικιάσει στη Λέρο βίλες και διαμερίσματα για να μπορούν ασθενείς που έχουν παρουσιάσει βελτίωση έτσι ώστε να είναι πιό γρήγορη και πιό αποτελεσματική η επανένταξή τους στο κοινωνικό σύνολο.

ΣΤΑ ΠΛΑΙΣΙΑ αυτά έχει ήδη προγραμματισθεί για τις 22 Δεκεμβρίου στο ξενοδοχείο «Λέρος» στη Λέρο, έκθεση στην οποία οι ψυχασθενείς θα παρουσιάσουν έργα ζωγραφικής και χειροτεχνίας. Στην έκθεση αυτή θα παραστούν οι αρχές του νησιού.

Η Καραβέλη στη Ρόδο

ΕΓΙΝΕ γνωστό ότι εντός των προσεχών ημερών πρόκειται να έρθει στη Ρόδο η πρώην νομάρχης Δωδεκανήσου κ. Τζένη Καραβέλη για να δώσει διάλεξη για θέματα σχετικά με την Τοπική Αυτοδιοίκηση. Οπως είναι γνωστό η κ. Καραβέλη είναι τώρα μέλος το Εκτελεστικού Γραφείου του ΠΑΣΟΚ.

Θα ισχύσουν εντός της εβδομάδας

Νέες αυξημένες τιμές στα ταχυδρομικά τέλη

18 δρχ. οι επιστολές εσωτερικού

ΕΝΤΟΣ των ημερών θα ισχύσουν στο Κεντρικό Ταχυδρομείο Ρόδου οι νέες αυξημένες τιμές των τελών. Ηδη έχουν καθορισθεί, αλλά η εφαρμογή τους θα γίνει αφού πρώτα δοθεί το τελικό «κόκκινο» της Κεντρικής Διοίκησης των ΕΛΤΑ.

Το σίγουρο πάντως είναι ότι μέσα στην βδομάδα θα ισχύσουν πλέον οι νέες αυξημένες τιμές των τελών που είναι οι παρακάτω—σε παρένθεση οι παλιές τιμές:

ΕΣΩΤΕΡΙΚΟΥ
—Επιστολές 18 (15).
Κάρτες 15 (12).

ΕΞΩΤΕΡΙΚΟΥ
—Επιστολές (μέχρι 20 γραμμάρια): Ευρώπη 35 (27), Τουρκία 27 (20), λοιπά κράτη 40 (32).
—Κάρτες απεικαλύπτες η σε ανοικτό φάκελλο μέχρι 20 γραμμάρια: Ευρώπη 27 (20), Τουρκία 20 (15), λοιπά κράτη 32

ΣΥΝΕΧΕΙΑ ΣΤΗΝ ΣΕΛ. ——7

Επειδή χάλασε ο αρραβώνας

Μήνυσε τον πρώην μνηστήρα της για λόγους εκδικήσεως

Αθωώθηκε ο κατηγορούμενος

ΑΘΩΩΘΗΚΕ χτες το μεσημέρι από το Αυτόφωρο Μονομελές Πλημμελειοδικείο Ρόδου ο Δημήτρης Χατζηστέργου, 30 χρόνων, που κατηγορείτο από την πρώην αρραβωνιαστικιά του Νίκη Τσ. 24 χρόνων, νοσηλεύμα από την Κατερίνη, ότι την κτύπησε και την απείλησε ότι θα την σκοτώσει βάζοντας της στο λαιμό ένα μαχαίρι.

◎ Η νοσοκόμα στην ακροαματική διαδικασία επανέλαβε και πάλι όσα ισχυρίσθηκε στη μήνυσή της. Επε ότι ήταν αρραβωνιασμένη δύο χρόνια περίπου με τον Χατζηστέργου και πως στις 4 Δεκεμβρίου το απόγευμα πήγε στο σπίτι της, επί της οδού Λίνδου, με σκοπό να πάρει το τηλέφωνο που ήταν δικό του. Ομως λογόφεραν και στη συνέχεια την χτυπησε στο ντουβάρι, του ξέφυγε, πήγε στην κουζίνα και τότε την απείλησε με ένα μαχαίρι λέγοντας της ότι θα την σκοτώσει.

Ο ΚΑΤΗΓΟΡΟΥΜΕΝΟΣ αντίθετα υποστήριξε ότι όλα όσα ανέφερε η μηνύτρια, τόσο στη μήνυσή της όσο και στο Δικαστήριο είναι ψέματα. Παραδέχθηκε ότι πήγε σπίτι της, με σκοπό να πάρει το τηλέφωνο αν τελικά δεν τα «χώρισαν» και ανέφερε ότι βρίσκεται κατηγορούμενος από λόγους εκδικήσεως για την ματαίωση του γάμου τους που επρόκειτο να γίνει τις γιορτές.

Ο εισαγγελέας κ. Ευάγγελος Καλιάς, πρότεινε να αθωωθεί ο κατηγορούμενος λόγω αμφιβολιών και την πρόταση την έκανε δεκτή ο πρόεδρος του Δικαστηρίου κ. Αξιωτάκης.

Εκλεψαν συνδάστριες της ΠΑΡ

ΜΟΥΣΙΚΟΦΙΛΟΙ διαρρήκτες έδρασαν προχτές το απόγευμα αφού έκλεψαν από διαμέρισμα στο οποίο έμεναν δύο φοιτήτριες της Ακαδημίας δύο ραδιομαγνητόφωνα.

◎ Οι φοιτήτριες της ΠΑΡ Αναστασία Κ. Μιχαήλ, 19 χρόνων και Μαρία Χρ. Τσαγρή, 20 χρόνων, μένουν σε διαμέρισμα της οδού Ηρώων Πολυτεχνείου. Προχτές έφυγαν το απόγευμα, και όταν επέστρεψαν στο σπίτι τους διαπίστωσαν ότι η κεντρική είσοδος είχε παραβιασθεί. Μπήκαν μέσα και κατάλαβαν ότι είχαν πέσει θύματα διαρρήξεως.

ΤΗΝ ΩΡΑ που έφυγαν από το διαμέρισμα, άγνωστος ή άγνωστοι, μπήκαν μέσα και έκλεψαν τα δύο ραδιομαγνητόφωνα που είχαν μάρκας «Σάνυο» και «JVC» συνολικής αξίας 75.000 δρχ.

◎ Η κλοπή καταγγέλθηκε στο Τμήμα Ασφαλείας Ρόδου που κάνει και τις σχετικές ανακρίσεις.

ΑΝΩΝΥΜΟΣ ΤΕΧΝΙΚΗ & ΒΙΟΜΗΧΑΝΙΚΗ ΕΤΑΙΡΕΙΑ
Γ. ΑΧΕΙΜΑΣΤΟΣ ΑΕ
ετοιμο μπετον
σιδηρος μπετον
ΕΓΚΑΤΑΣΤΑΣΕΙΣ, ΡΟΔΟΥ-ΛΙΝΔΟΥ 40 Χλμ. τηλ. 29028-30290

ενα και περιποιημενο
Ούζο ΦΩΚΙΑΛΗ.
Περιποιημένο στην απόσταση, το άρωμα και τη γεύση του.
Με το μεζέ που αγαπάτε.
OYZO fokiali
ροδίτικο
και περιποιημένο


Παραδοσιακή βραδυά

ΠΑΡΑΔΟΣΙΑΚΗ βραδυά θα δοθεί την ερχόμενη Παρασκευή στην Ανώτερη Σχολή Τουριστικών Επαγγελμάτων Ροδου. Οι απουδαστές και το προσωπικό, όπως κάθε χρόνο έτσι κι εφετος θα παρουσιάσουν στους προσκαλεσμένους ένα πρόγραμμα από ελληνικούς χορούς και τραγούδια.

ΑΝΘΗ ΓΚΙΝΟΥ - ΛΙΣΓΟΥ

ΑΙΣΘΗΤΙΚΟΣ

— Αισθητική προσώπου — καθαρισμός —πη λινγκ—καθιοδερμία
— Αισθητική σώματος—αδυνάτισμα — μασσάζ—αποτρίχωση—χαλάρωση—σάουνα.

ΓΩΝΙΑ ΠΕΛΟΠΟΝΝΗΣΟΥ 25—27 και ΑΓΙΑΣ ΑΝΑΣΤΑΣΙΑΣ (εγγύς Σταδίου) τηλ. 34972

ΡΟΔΟΣ

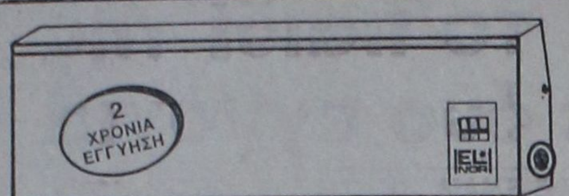

ΘΕΡΜΟΠΟΜΠΟΙ - ΝΟΡΒΗΓΙΑΣ

ΥΠΕΡΕΧΟΥΝ ΔΙΟΤΙ

1)ΕΧΟΥΝ ΧΑΜΗΛΟ ΚΟΣΤΟΣ ΑΓΟΡΑΣ ΚΑΙ ΧΑΜΗΛΟΤΕΡΟ ΚΟΣΤΟΣ ΚΑΤΑΝΑΛΩΣΗΣ
2)ΔΕΝ ΞΗΡΑΙΝΟΥΝ ΤΟΝ ΑΕΡΑ ΚΑΙ ΔΙΑΤΗΡΟΥΝ ΥΓΕΙΙΝΗ ΤΗΝ ΑΤΜΟΣΦΑΙΡΑ
3)ΔΕΝ ΧΡΕΙΑΖΕΤΑΙ ΙΔΙΑΙΤΕΡΗ ΕΓΚΑΤΑΣΤΑΣΗ ΣΚΑΨΙΜΑΤΑ Κ.Τ.Λ.
4)ΜΠΟΡΕΙΤΕ ΝΑ ΘΕΡΜΑΝΕΤΕ ΑΝΕΞΑΡΤΗΤΑ ΟΠΟΙΟ ΧΩΡΟ ΚΑΙ ΟΠΟΤΕ ΘΕΛΕΤΕ
5)ΟΜΟΙΟΜΟΡΦΗ ΘΕΡΜΑΝΣΗ ΓΙΑΤΙ ΚΥΡΙΑ ΑΚΤΙΝΙΒΟΛΟΥΝ ΣΤΟ ΧΩΡΟ ΘΕΡΜΑΙΝΟΝΤΑΣ ΤΑ ΑΝΤΙΚΕΙΜΕΝΑ ΚΑΙ ΤΟΥΣ ΑΝΘΡΩΠΟΥΣ
6)ΠΕΡΝΕΤΕ ΤΑ ΣΩΜΑΤΑ ΤΟ ΠΡΩΙ ΚΑΙ ΤΟ ΑΠΟΓΕΥΜΑ ΕΧΕΤΕ ΘΕΡΜΑΝΣΗ

ΜΕΛΕΤΗ & ΕΓΚΑΤΑΣΤΑΣΗ ΔΩΡΕΑΝ

Ν. ΚΑΜΠΟΥΡΑΚΗΣ - Μ. ΦΛΑΓΓΟΣ
ΑΓΙΑΣ ΑΝΑΣΤΑΣΙΑΣ 9 Τηλ. 31320-20859

ΥΠΟΥΡΓΕΙΟ ΥΓΕΙΑΣ ΠΡΟΝΟΙΑΣ ΚΑΙ ΚΟΙΝΩΝΙΚΩΝ ΑΣΦΑΛΙΣΕΩΝ
ΚΕΝΤΡΟ ΠΑΙΔ. ΜΕΡΙΜΝΑΣ ΑΡΡΕΝΩΝ ΡΟΔΟΥ

Αριθμός Πρωτ. 448
Ρόδος 9)12)1985

ΔΙΑΚΗΡΥΞΗ

Το Κέντρο Παιδικής Μέριμνας Αρρ. Ρόδου, ύστερα από την υπ' αριθ. 13)27—11—1985 απόφαση του Διοικητικού Συμβουλίου, προκηρύσσει δημόσιο ταχτικό μειοδοτικό διαγωνισμό με κλειστές προσφορές, για την ανάδειξη χορηγητών χρήσης 1986 για τα παρακάτω είδη με τις ποσότητες που ακολουθούν:

Α' ΕΙΔΗ ΠΑΝΤΟΠΩΛΕΙΟΥ:
1) Άρτος 700)ο μέχρι 6.000 χμ.
2) Ψωμάκια μέχρι 7.500 τεμ.
3) Κρουασσάν μέχρι 7.000 τεμ.

Β' ΕΙΔΗ ΠΑΝΤΟΠΩΛΕΙΟΥ
1) Ελαιόλαδο 2—3 οξ. μέχρι 700 χιλ.
2) Σπορέλαιο μέχρι 800 χμ.
3) Φιτίνες μέχρι 250 χμ.
4) Νωπά βούτυρα μέχρι 350 χμ.
5) Ζυμαρικά μέχρι 600 χμ.
6) Όσπρια μέχρι 300 χμ.
7) Ρύζι μέχρι 500 χμ.
8) Γάλα εβαπορέ μέχρι 1.000 κουτ.
9) Αλλαντικά μέχρι 200 χμ.
10) Τυρί φέτα μέχρι 250 χμ.
11) Τυρί κασέρι μέχρι 300 χμ.
12) Κεφαλοτύρι μέχρι 150 χμ.
13) Κόκκινο τυρί μέχρι 100 χμ.
14) Αλεύρι μέχρι 1.000 χμ.
15) Ελιές μέχρι 150 χμ.
16) Ζάχαρη μέχρι 1.500 χμ.
17) Κομπόστες μέχρι 400 χμ.
18) Τοματοπολτός μέχρι 100 χμ.
19) Αυγά μέχρι 16.000 τεμ.

Γ' ΕΙΔΗ ΟΠΩΡΟΛΑΧΑΝΟΠΩΛΕΙΟΥ
1) Πατάτες μέχρι 5.000 χμ.
2) Τομάτες μέχρι 2.000 χμ.
3) Φρούτα μέχρι 14.000 χμ.

Δ' ΕΙΔΗ ΝΩΠΟΥ ΚΡΕΑΤΟΣ—ΟΡΝΙΘΟΕΙΔΗ
1) Κρέας μοσχ. μέχρι 750 χμ.
2) Κυμάς μέχρι 500 χμ.
3) Κοτόπουλα μέχρι 500 χμ.

Ε' ΕΙΔΗ ΓΑΛΑΚΤΟΚΟΜΕΙΟΥ
1) Γάλα νωπό μέχρι 3.000 χμ.
2) Γιουρτι μέχρι 2.000 κεσ.

Στ' ΕΙΔΗ ΖΑΧΑΡΟΠΛΑΣΤΕΙΟΥ
1) Γλυκά διάφορα μεχρι 1.500 τεμ.

Ζ' ΕΙΔΗ ΙΧΘΥΟΠΩΛΕΙΟΥ
1) Ψάρια νωπά μέχρι 750 χμ.

ΕΙΔΗ ΚΑΘΑΡΙΟΤΗΤΑΣ—ΓΡΑΦΙΚΗΣ ΥΛΗΣ και ΔΙΔΑΚΤΙΚΩΝ ΒΙΒΛΙΩΝ—ΕΙΔΗ ΦΑΡΜΑΚΕΙΟΥ

Ο διαγωνισμός θα γίνει στα Γραφεία του Ιδρύματος στις 9 Ιανουαρίου 1986, ήμερα Πέμπτη και ώρα 11—12 μ.

Πληροφορίες στο τηλέφωνο : 27316, τις εργάσιμες ημέρες και ώρες.

Ο Πρόεδρος του Δ. Σ.
Γ. ΓΙΑΝΝΟΥΛΗΣ

ΠΝΕΥΜΑΤΟΘΕΡΑΠΕΥΤΡΙΑ
ΨΥΧΟΕΡΕΥΝΗΤΡΙΑ



ΓΙΩΤΟ ΛΥΚΟΠΑΝΤΗ

Διπλωματοῦχος τῆς Παγκοσμίου Ομοσπονδίας Θεραπευτῶν Αγγλίας καὶ μέλος τοῦ Κέντρου Ψυχικῶν Ερευνῶν Λονδίνου καὶ τῆς Π.Ψ.Κ.Ε.Ε. δέχεται στὸ γραφεῖο της, τηλ 26-031 στὴν ὁδὸ Γρηγορίου Ε΄ καὶ Δενδρινοῦ Γωνία ἀρ. 1 ἑπτὰ Βαγιές.

Καὶ σὰς περιμένει νὰ σὰς «καταπλήξει μὲ τὶς καταπληκτικές της δυνατότητες σὲ ὁποιονδήποτε θέμα σὰς ἀπασχολεῖ ἐπαγγελματικό, αἰσθηματικό, οἰκογενειακὸ κλπ.

ΤΗΛΕΟΡΑΣΗ ΣΗΜΕΡΑ

E.P.T. 1

4.05 Α-ΜΠΕ-ΜΠΑ-ΜΠΛΟΜ
4.30 ΟΙ ΚΕΡΑΥΝΟΙ ΤΟΥ ΔΙΑΣΤΗΜΑΤΟΣ 2088 Κινούμενα σχέδια
5.00 ΕΚΠΑΙΔΕΥΤΙΚΗ ΤΗΛΕΟΡΑΣΗ
6.30 ΕΙΔΗΣΕΙΣ
6.50 ΚΟΚΚΙΝΟΙ ΓΙΓΑΝΤΕΣ - ΑΣΠΡΟΙ ΝΑΝΟΙ
7.20 ΜΟΥΣΙΚΗ ΚΑΙ ΜΟΥΣΙΚΟΙ
7.40 Η ΕΡΤ ΣΤΗ ΒΟΡΕΙΑ ΕΛΛΑΔΑ
8.05 ΤΟ ΟΠΛΟ ΤΟΥ ΘΑΝΑΤΟΥ
9.00 ΕΙΔΗΣΕΙΣ
9.40 ΕΔΩ ΚΑΙ ΣΗΜΕΡΑ
10.15 ΠΑΤΡΙΔΑ
Βραβευμένο κοινωνικό έπος, δυτικογερμανικής παραγωγής, 1979—1984
12.00 ΕΙΔΗΣΕΙΣ

E.P.T. 2

5.00 ΡΟΖ ΠΑΝΘΗΡΑΣ
Παιδικό πρόγραμμα με κινούμενα σχέδια
5.30 ΧΟΝΤΡΟΣ — ΛΙΓΝΟΣ
6.00 ΕΙΔΗΣΕΙΣ
6.15 ΕΙΚΟΝΕΣ ΚΑΙ ΠΡΟΣΩΠΑ ΤΗΣ ΚΥΠΡΟΥ
Ειδήσεις και ρεπορτάζ από τή Μεγαλόγησο.
7.00 ΟΙ ΗΜΕΡΕΣ ΠΟΥ ΑΛΛΑΞΑΝ ΤΟΝ ΚΟΣΜΟ
Αγγλική σειρά δέκα ντοκιμαντέρ
7.50 ΣΤΗΝ ΑΚΡΗ ΤΗΣ ΓΗΣ
Αγγλική σειρά επτά επεισοδίων με θέμα τον επικό αγώνα μεταξύ του Σκοτ και του Αμούνδσεν για την κατάκτηση του Νότιου Πόλου.
9.30 ΕΙΔΗΣΕΙΣ
10.05 ΚΙΝΗΜΑΤΟΓΡΑΦΙΚΑ ΑΦΙΕΡΩΜΑΤΑ ΣΕ ΜΕΓΑΛΕΣ ΠΑΡΑΓΩΓΕΣ
12.00 ΕΙΔΗΣΕΙΣ

Σκανδιναβία

Τακτικές πτήσεις γιά: ΚΟΠΕΓΧΑΓΗ ΣΤΟΚΧΟΛΜΗ ΕΛΣΙΝΚΙ

Ρωτήστε σήμερα τόν ταξιδιωτικό σας πράκτορα ή τήν

AUSTRIAN AIRLINES

Ρόδος, γενικός πράκτορας «ΖΑΝΕΤΟΣ», τηλ. 20832

LA PIZZAGIO

ΟΤΑΝ ΜΙΛΑΝΕ ΓΙΑ ΤΟ ΓΙΟΡΤΙΝΟ ΣΑΣ ΜΠΟΥΦΕ ΣΤΟΛΙΣΤΕ ΤΟΝ ΜΕ ΤΙΣ ΥΠΕΡΟΧΕΣ ΛΙΧΟΥΔΙΕΣ ΤΟΥ: ΤΥΡΟΠΙΤΑΚΙΑ — ΛΟΥΚΑΝΟΠΙΤΑΚΙΑ — ΣΠΑΝΑΚΟΠΙΤΑΚΙΑ — ΚΡΕΑΤΟΠΙΤΑΚΙΑ—ΡΟΚΦΟΡΟΠΙΤΑΚΙΑ — ΠΙΤΣΑΚΙΑ

ΟΙ ΠΑΡΑΓΓΕΛΙΕΣ ΣΑΣ ΕΚΤΕΛΟΥΝΤΑΙ ΑΥΘΗΜΕΡΟΝ

LA PIZZAGIO

ΤΗΛΕΦ. 30029—24506—30823—25581
Η ΓΕΥΣΗ ΣΤΑ ΠΡΟΪΟΝΤΑ ΜΑΣ

FOTO VIDEO B SCOPE

ΦΩΤΟ—ΒΙΝΤΕΟ—ΣΚΟΠ

— Φωτογραφείστε—βιντεοσκοπείστε τίς χαρούμενες σας στιγμές μέ τό τέλεια έξοπλισμένο συνεργείο μας.
— Σέ μάς θά βρείτε συνέπεια καί άμεση έξυπηρέτηση.
— Κάντε τον ιδανικότερο συνδυασμό ποιότητας καί τιμής.

ΒΙΝΤΕΟΣΚΟΠΟΥΜΕ ΣΕ VHS ΚΑΙ ΒΕΤΑ
χωρίς άντιγραφές

ΠΑΝ. ΧΑΛΚΙΤΟΥ

ΑΓ. ΛΑΥΡΑΣ 58—τηλ. 32341—21650

ΧΕΙΜΕΡΙΝΟΣ ΚΙΝΗΜ)ΓΡΑΦΟΣ

«ΠΑΛΛΑΣ»

ΠΡΟΓΡΑΜΜΑΤΑ

5.30—7.30, 7.30—9.30
και 9.30—11.30

ΣΗΜΕΡΑ

Το αντιρατσιστικό θρίλλερ του Νόρμαν Τζουίσον που προτάθηκε για Όσκαρ καλύτερης ταινίας. Μία ιστορία που θα σας μείνει αξέχαστη.

Η ΙΣΤΟΡΙΑ ΤΟΥ ΣΤΡΑΤΙΩΤΗ

Πρωταγωνιστούν

ΧΑΟΥΑΡΝΤ ΡΟΛΛΙΝΣ
ΑΝΤΟΛΦ ΣΗΖΑΡ

Εγχρωμο—Κατάλληλο

ΧΕΙΜΕΡΙΝΟΣ ΚΙΝΗΜ)ΓΡΑΦΟΣ

«ΤΙΤΑΝΙΑ»

ΕΝΤΕΛΩΣ ΑΝΑΝΕΩΜΕΝΟΣ

Τηλέφωνο 25876

ΠΡΟΓΡΑΜΜΑΤΑ
5.30—7.30, 7.30—9.30
και 9.30—11.30

ΣΗΜΕΡΑ

Ο σκηνοθέτης Τζών Ντάντε σκορπίζει ένα νέο είδος τρόμου. Μία ταινία που τσακίζει τα νεύρα. Εκεί που τελειώνει ο τρόμος αρχίζει...

ΤΟ ΟΥΡΛΙΑΧΤΟ
Με τους ΠΤΡΙΚ ΜΑΚ ΝΗΛ
ΝΤΗ ΓΟΥΑΛΛΑΣ
ΤΖΩΝ ΚΑΡΑΝΤΑΪΝ
Εγχρωμο—Ακατάλληλο
ΤΗ ΠΕΜΠΤΗ
ΜΕΛ ΓΚΙΜΠΣΟΝ
ΤΙΝΑ ΤΑΡΝΕΡ
ΜΑΝΤ ΜΑΞ No 3
ΑΠΟΔΡΑΣΗ ΑΠΟ ΤΟ ΒΑΣΙΛΕΙΟ ΤΟΥ ΚΕΡΑΥΝΟΥ

ΧΕΙΜΕΡΙΝΟΣ ΚΙΝΗΜ)ΓΡΑΦΟΣ

«ΔΗΜΟΤΙΚΟΝ»

Τηλέφωνο 28823

ΠΡΟΓΡΑΜΜΑΤΑ

5.30—7.30, 7.30—9.30
και 9.30—11.30

ΣΗΜΕΡΑ

«Ο ΑΝΤΡΕΪ ΖΟΥΛΑΦΣΚΥ» παρουσιάζει την τελευταία του ταινία, ακόμα πιό τολμηρή... ακόμα πιό προκλητική...

ΕΡΩΤΙΚΗ ΤΡΕΛΑ

Πρωταγωνιστούν

ΣΟΦΙ ΜΑΡΣΩ
ΦΡΑΝΣΙΣ ΥΣΤΕΡ
και ΤΖΕΚΥ ΚΑΡΥ

Εγχρωμο—Ακατάλληλο

ΧΕΙΜΕΡΙΝΟΣ ΚΙΝΗΜ)ΓΡΑΦΟΣ

«ΟΛΥΜΠΙΑ»

ΠΡΟΓΡΑΜΜΑΤΑ

5.30—7.30, 7.30—9.30
και 9.30—11.30

ΣΗΜΕΡΑ

Σήμερα, μία ταινία σούπερ σπέσιαλ του αμερικανικού κινηματογράφου, μία συγκλονιστική ταινία σέξ πλαισιομένη από τις σεξοβόμβες της αμερικανικής τηλεοράσεως, σε μία επίδειξη ομορφιάς και φινέτσας.

ΕΡΩΤΙΚΕΣ ΑΠΟΛΑΥΣΕΙΣ

Πρωταγωνιστούν

Ενα μπουκέτο από τα ωραιότερα κορίτσια της αμερικανικής τηλεοράσεως.

Εγχρωμο—Ακατάλληλο

ΚΙΝΗΜΑΤΟΘΕΑΤΡΟΝ

«ΜΕΤΡΟΠΟΛ»

Τηλ. 28400

ΠΡΟΓΡΑΜΜΑΤΑ

5.30—7.30, 7.30—9.30
και 9.30—11.30

ΣΗΜΕΡΑ

Ολες οι συνταρακτικές λεπτομέρειες μιας ιστορίας που έμεινε αθάνατη. Μία ιστορία έρωτος και μίσους που έγινε θρύλος μέσα στα χρόνια. Η ιστορία μιας καλόγριας που η δίψα της σάρκας της ήταν πιό δυνατή από κάθε άλλο.

ΤΟ ΜΟΝΑΣΤΗΡΙ ΤΗΣ ΜΟΝΤΖΑ

Η ΕΡΩΤΙΚ ΖΩΗ

ΜΙΑΣ ΚΑΛΟΓΡΙΑΣ

Από τα απόρρητα αρχεία του Βατικανού γυρίστηκε αυτή η ταινία.

Πρωταγωνιστούν
ΑΝΝ ΧΕΗΓΟΥΝΤ
ΑΝΤΩΝΙΟ ΣΑΜΠΑΤΟ
Αυστηρώς—Ακατάλληλον

ΕΝΑΡΞΗ ΠΡΟΓΡΑΜΜΑΤΟΣ 10 Μ.Μ.



ποιοτητα στη διασκεδαση
rodos by night

ΡΕΖΕΡΒΕ ΤΗΛ. 28675

ΖΕΤΤΑ ΖΑΦΕΙΡΙΟΥ - ΧΑΡ. ΚΑΡΑΓΙΑΝΝΗΣ

Δημ. Κρανάς | Νατάσα Μάρα | Κωστ. Κληματιανός

ΜΑΤΙΝΑ ΙΑΤΡΟΥ - ΝΕΝΑ ΤΖΑΝΕΤΑΚΗ - ΑΡΕΤΗ ΚΡΕΠΑΠΑ - ΤΕΡΕΖΑ

ΑΜΦΙΣΒΗΤΕΙΤΑΙ Η ΕΓΚΥΡΟΤΗΤΑ ΤΩΝ ΑΠΟΦΑΣΕΩΝ

ΣΥΝΕΧΕΙΑ ΑΠΟ ΤΗΝ 1η ΣΕΛΙΔΑ

που πάρθηκαν κεκλεισμένων των θυρών και που—όπως είναι γνωστό—προκάλεσαν τις έντονες διαμαρτυρίες και τα δυσμενή σχόλια.

ΕΤΣΙ, όσα ...συκοφαντικά και ...υβριστικά έγραψε η «Πρόοδος» επιβεβαιώθηκαν και χτες το βράδυ, πράγμα που σημαίνει ότι ο συντάκτης της μεσημεριανής ανακοίνωσης θα πρέπει να είναι προσεχτικός και ν' αποφεύγει χαρακτηρισμούς, που φυσικά τους επιστρέφουμε.

● Στη χτεσινή συνεδρίαση ο πρόεδρος κ. Νικολάου διάβασε την διαμαρτυρία της ΔΕΚ που αναφέρονταν στις μεροληπτικές αποφάσεις της επιτροπής και στις διακρίσεις που έγιναν σε βάρος της παράταξης. Στη συνέχεια ο δήμαρχος είπε ότι ακολουθήθηκαν οι νόμιμες διαδικασίες ενώ ο κ. Κωστόπουλος είπε ότι οι αποφάσεις της επιτροπής ήταν συλλογικές και εξέφρασε την λύπη του για την στάση της ΔΕΚ

Ο κ. Γ. ΜΙΧΑΗΛΙΔΗΣ είπε ότι η αναφορά δεν στρέφεται εναντίον συγκεκριμένων προσώπων, αλλά θεωρεί απαράδεκτη την ενέργεια να κλείσουν οι πόρτες τη Παρασκευή, ενώ επεσήμανε την αντιφατικότητα των αποφάσεων της εκλογικής επιτροπής και εφορευτικών επιτροπών για ορισμένα ψηφοδέλτια. Ακόμη είπε ότι οι σάκοι με τα ψηφοδέλτια ήταν στην διάθεση οποιουδήποτε και ανέφερε ότι συνοικιακός συμβούλος του είπε πριν την εκδίκαση ενστάσεως ότι «εμείς θα πάρουμε την έδρα».

● Ο κ. Βενετοκλής είπε ότι κακώς έγινε κεκλεισμένων των θυρών η συνεδρίαση και ότι όσα καταγγέλθηκαν είναι πολύ σοβαρά. Ο Δήμαρχος υποστήριξε ότι η απόφαση πάρθηκε κατά πλειοψηφία και επεσήμανε ότι ο κανονισμός των συνοικιακών πρέπει ν' αναδιαρθρωθεί γιατί παρουσιάζει κενά.

Ο κ. ΝΙΚΟΛΑΟΥ είπε ότι είχε παρέμβει για να επιτραπεί η παρακολούθηση της συνεδρίασης, αλλά απορρίφθηκε η εισήγηση από την επιτροπή.

Είπε ακόμη ότι αμφισβητεί εάν είχε τέτοιο δικαίωμα και ότι θα έπρεπε η συνεδρίαση να είναι ανοιχτή, ώστε να είναι διάφανες οι αποφάσεις.

● Τέλος ο εκπρόσωπος της ΔΕΚ κ. Θ. Αναπολιτάνος είπε ότι δεν δόθηκε σε κανένα η δυνατότητα να δει τα ψηφοδέλτια που ακυρώθηκαν, ενώ ανέφερε ότι ένα ψηφοδέλτιο χαρακτηρίστηκε άκυρο για κάποιο λόγο, ενώ για τον ίδιο λόγο άλλο ψηφοδέλτιο χαρακτηρίστηκε έγκυρο.

Η ΚΑΤΑΓΓΕΛΙΑ ΤΗΣ ΔΕΚ

«Η Δημοτική Ενωτική Κίνηση (ΔΕΚ) καταγγέλλει στο Δημοτικό Συμβούλιο και το Ροδιακό Λαό τις άδικες και μονομερείς σε βάρος της ΔΕΚ αποφάσεις της εκλογικής επιτροπής των Συνοικιακών Συμβουλίων κατά την εκδίκαση των ενστάσεων για τις Συνοικιακές Εκλογές, που ως σημειωθεί έγιναν «κεκλεισμένων των θυρών».

Τα μέχρι τώρα στοιχεία που έχουμε στα χέρια μας φανερώνουν τη μεροληπτική στάση της Εκλογικής Επιτροπής που με τις αποφάσεις της στέρησε δύο τουλάχιστον έδρες από την ΔΕΚ.

Επειδή δεν είναι η πρώτη φορά που γίνονται διακρίσεις από τη συγκεκριμένη Εκλογική Επιτροπή σε βάρος της ΔΕΚ—υπενθυμίζουμε χαρακτηριστικά την αυθαίρετη αφαίρεση του εμβλήματος που μόνοι απ' όλες τις παρατάξεις έγκαιρα είχαμε καταθέσει—.

Η Δημοτική Ενωτική Κίνηση 1) ζητά από το Δημοτικό Συμβούλιο να παρέμβει ώστε να επαναληφθεί σε ανοικτή συνεδρίαση της Εκλογικής Επιτροπής η εκδίκαση των ενστάσεων, 2) Δεν αποδέχεται τις συγκεκριμένες αποφάσεις της Εκλογικής Επιτροπής και επιφυλάσσεται να χρησιμοποιήσει κάθε ένδικο μέσο για να αρθεί η κατάφορη αδικία που έγινε σε βάρος της.

Το κείμενο της ανακοίνωσης της Εκλογικής Επιτροπής έχει ως εξής:

«Η εκλογική επιτροπή που συνεδρίασε σήμερα 9—12—1985 για τελευταία φορά με σκοπό να προβεί στην οριστική ανακήρυξη των εκλεγέντων Συνοικιακών Συμβούλων σε όλες τις συνοικίες ασχολήθηκε με το απαράδεκτο και δυσφημιστικό άρθρο της εφημερίδας «Πρόοδος» το οποίο αναφερόταν στην συνεδρίαση της εκλογικής επιτροπής της 6—12—1985.

Κατ' αρχήν προξένησε εντύπωση η κακοπιστία του συντάκτου του σχετικού άρθρου διότι εκτός του ότι διαστρεβλώνει κατάφωρα τα γεγονότα προσπαθεί να δημιουργήσει εντυπώσεις τέτοιες που άλλο σκοπό δεν μπορεί να έχουν από το να δυναμιτίσουν την μέχρι τώρα διαδικασία των εκλογών η οποία διεξήχθη άψογα από κάθε άποψη. Απόδειξη δε αυτού υπήρξε το γεγονός ότι καμιά απολύτως διαμαρτυρία δεν υπήρξε από τους υποψήφιους που ήταν οι άμεσα ενδιαφερόμενοι και παρακολουθούσαν από κοντά την όλη διαδικασία.

Δεύτερον πληροφορούμε τον συντάκτη του σχετικού άρθρου ότι ούτε ο κ. Κωστόπουλος μας «καπέλωσε» αλλά και ούτε κανένα μαγείρεμα έγινε όπως θέλει να ισχυρίζεται. Αντίθετα η εκλογική επιτροπή μέχρι τώρα έδωσε δείγματα γραφής ότι λειτούργησε σε δημοκρατικά, τα δε μέλη της αποφασίζουν με μοναδικό γνώμονα την κρίση τους μακριά από οποιεσδήποτε σκοπιμότητες που σημαίνει ότι η επιτροπή θα δεχόταν κάθε καλόπιστη κριτική και όχι τέτοιου είδους δημοσιεύματα που θίγουν και μειώνουν την τιμή και αξιοπρέπεια των μελών της.

Ελπίζουμε ότι ο συντάκτης του δημοσιεύματος θα θελήσει να αντιληφθεί το λάθος του και να αποκαταστήσει εκτός εάν «καπελώθηκε» από κάποιο τρίτο για να το γράψει, διαφορετικά είμαστε υποχρεωμένοι, υπερασπιζόμενοι την αξιοπρέπειά μας, να τον παραδώσουμε σαν κοινό συκοφάντη και βριστή στην κοινή γνώμη».

Δεν θα γίνουν πρώτες εκλογές

ΣΥΝΕΧΕΙΑ ΑΠΟ ΤΗΝ 1η ΣΕΛΙΔΑ

των δημοσιογράφων ότι όταν σχηματίσθηκε η τελευταία κυβέρνηση δεν υπήρχαν τα σημερινά οικονομικά δεδομένα και αν η δήλωση αυτή σημαίνει ότι τώρα δεν θα γίνει ανασχηματισμός, αλλά δεν αποκλείεται να γίνει αργότερα διευκρίνισε ότι:

«Εγώ στην δήλωσή μου δεν έβαλα θέμα χρόνου. Είπα ότι δεν υπάρχει θέμα ανασχηματισμού. Και αυτό που έγινε θέμα ανάλυσης από ορισμένες εφημερίδες για τα νέα οικονομικά δεδομένα, ότι επιβάλλουν ανασχηματισμό, έχω να πω πως τα οικονομικά μέτρα δεν είναι πολύ νέα. Δεν είναι θέμα προσώπων, είναι θέμα πολιτικής».

Σε άλλη ερώτηση αν υπάρχει εισήγηση στον πρωθυπουργό από το εκτελεστικό γραφείο του ΠΑΣΟΚ και προτάσεις για την μορφή του ανασχηματισμού, ο εκπρόσωπος δήλωσε ότι «δεν διαψεύδω η επιβεβαιώνω δημοσιεύματα εφημερίδων. Ο καθένας μας έχει την ενημέρωσή του από τις πηγές του. Το πόσο αντιπροσωπεύονται ή δεν αντιπροσωπεύονται στην πραγματικότητα είναι σωστό να μην σχολιάζεται από μένα. Εγώ είμαι υποχρεωμένος να σας μεταφέρω τις κυβερνητικές θέσεις. Και απαντώ ότι δεν υπάρχει θέμα ανασχηματισμού».

Εξάλλου ο εκπρόσωπος από τον οποίο ζητήθηκε να δηλώσει επί τη βάσει ποίων κριτηρίων η κυβέρνηση θεωρεί ότι η συζήτηση της Παρασκευής ήταν εποικοδομητική δήλωσε ότι «αυτό είναι κοινή εκτίμηση και κοινός τόπος. Οι οποιεσδήποτε ερμηνείες η παρερμηνείες, δεν βοηθούν σε τίποτα. Είναι εκτίμηση σε όλο τον λαό ότι όλη αυτή η κουβέντα, οι προοπτικές που βγήκαν από αυτήν έχουν διαμορφώσει μια πολύ θετική κατάσταση, στα πολιτικά πράγματα της χώρας και δίνουν μια νέα πορεία».

Τέλος με αφορμή άλλη ερώτηση των δημοσιογράφων από που η κυβέρνηση γνωρίζει ότι είναι κλονισμένες οι σχέσεις Κυρμανλή — Μητσοτάκη, ο εκπρόσωπος δήλωσε ότι «από τον Τύπο, από αυτά που γράφονται στον Τύπο» (έχω την γνώση).

ΤΟ ΠΡΑΤΗΡΙΟ ΒΕΝΖΙΝΗΣ

Σήμερα διανυκτερεύει το πρατήριο βενζίνης των Τσαγκαράκη Σαλαμαστράκη στην λεωφόρο Καλλιθέας.

ΠΩΛΟΥΝΤΑΙ καταστήματα επί της οδού Καποδιστρίου και Κολοκοτρώνη, σε τιμή ευκαιρίας. Τηλέφωνο 29.400.

Ιατρική ανακοίνωση

Ο ιατρός

ΣΤΕΡΓΟΣ Σ. ΜΑΚΑΡΟΥΝΑΣ

ΕΙΔΙΚΟΣ ΠΑΘΟΛΟΓΟΣ

τ. ιατρός Α' Πανεπιστημιακής Κλινικής Πανεπιστημίου Αθηνών

Δέχεται κάθε μέρα 5—8 μ.μ. και το Σάββατο 8.30 π.μ.—13 στό ιατρείο του: Δημοκρατίας 22 (απέναντι στον κιν)φο ΠΑΛΛΑΣ).

Τηλ. ιατρείου 26812

Τηλ. σπιτιού 33515

ΛΟΥΚΟΥΜΑΔΕΣ

ΜΕΖΕΔΕΣ και ΧΑΛΟΥΜΙ

ΜΟΝΟ ΣΤΟΥ «ΜΑΝΤΗ»

ΚΥΠΡΙΑΚΗ ΤΑΒΕΡΝΑ

Τηλέφωνο 32574



ΓΕΝΙΚΟΣ ΑΝΤΙΠΡΟΣΩΠΟΣ

ΠΑΝΗΓΥΡΗΣ Α.Ε.

5ο χιλιόμετρο ΡΟΔΟΥ—ΚΑΛΛΙΘΕΑΣ—Τηλ. 25984—82453

ΧΕΙΜΩΝΑΣ; ΚΡΥΟ; ΥΓΡΑΣΙΑ;

ΕΞΩ ΝΑΙ — ΜΕΣΑ ΣΤΟ ΣΠΙΤΙ ΟΜΩΣ ΓΙΑΤΙ;!

Η τεχνολογία προσφέρει πολλές — έξυπνες — φθηνές λύσεις. Κάποιος από τους παρακάτω τρόπους θέρμανσης θα σας εξυπηρετήσει.

1. **ΠΕΤΡΕΛΑΙΟ.** Λέβητες, αερολέβητες, καυστήρες, τζάκια κεντρικής θέρμανσης, θερμαντικά σώματα αλουμινίου, Συστήματα ενεργειακής οικονομίας, Σόμπες πετρελαίου.
2. **ΗΛΕΚΤΡΙΣΜΟΣ.** ΘΕΡΜΟΠΟΜΠΟΙ ΝΟΡΒΗΓΙΑΣ EL-NOR. Αερόθερμα χώρου — παιδικών δωματίων, θερμάστρες μπάνιου, ηλεκτρικές θερμάστρες, Κονβέκτορες.
3. **ΥΓΡΑΕΡΙΟ.** Θερμάστρες απλές και καταλυτικές.
4. **ΞΥΛΑ.** Σόμπες – κουζίνες ξύλων με φούρνο και εστίες σε μια συσκευή.
5. **ΥΓΡΑΝΤΗΡΕΣ ΑΥΤΟΜΑΤΟΙ.** Όταν η θέρμανση ξηραίνει την ατμόσφαιρα.
6. **ΠΑΘΗΤΙΚΑ ΣΥΣΤΗΜΑΤΑ ΘΕΡΜΑΝΣΗΣ.** Οικονομία στη θέρμανση μέχρι 40%.
   α. **IZOLMAT PARENTE.** Για θερμόνωση — ηχομόνωση — Μόνωση υγρασίας.
   β. **SANTY SUPER** (Σουηδίας). Μονωτικά αυτοκόλλητα για πόρτες — παράθυρα ξύλινα και αλουμινένια. Προστατεύουν από κρύο — σκόνη — θορύβους.
   γ. **ELLEN** (Ολλανδίας). Γρήγορη, εύκολη τοποθέτηση δεύτερου τζαμιού στα υπάρχοντα κουφώματα.
   δ. **ELTON** (Ολλανδίας). Αυτόματοι αεροφράκτες για εξώθυρες. Κλείνουν αυτόματα με το κλείσιμο της πόρτας τις χαραμάδες.

ΑΡΕΤΗ ΒΟΥΤΥΡΑΚΗ

ΤΕΧΝΙΚΟ ΓΡΑΦΕΙΟ — ΑΝΤΙΠΡΟΣΩΠΕΙΕΣ

ΔΩΔΕΚΑΝ. ΝΕΟΛΑΙΑΣ 16 — ΤΗΛ. 22644

ΔΙΠΛΑ ΣΤΟ ΠΑΛΛΑΣ.

Κέντρο διασκέδασης **"ΝΕΡΑΪΔΑ"**

ΑΚΤΗ ΜΙΑΟΥΛΗ 32

ΚΑΙ ΟΡΦΑΝΙΔΟΥ 57

ΩΡΑ ΕΝΑΡΞΕΩΣ 10 Μ.Μ

ΜΕ ΠΟΛΛΗ ΑΓΑΠΗ ΚΑΙ ΥΠΟ ΝΕΑ ΔΙΕΥΘΥΝΣΗ ΑΝΟΙΞΑΜΕ ΚΑΙ ΣΑΣ ΠΕΡΙΜΕΝΟΥΜΕ ΚΑΘΕ ΒΡΑΔΥ

ΣΕΡΓΙΟΣ ΣΤΑΜΕΛΑΚΟΣ - ΒΕΡΑ ΣΑΜΙΟΥ

Εφη Μηχελά - Παναγιώτης Ξενιδάκης

Μαρία -Αντζελ Ζαφηροπούλου - Γιάνα Γρήβα

Χορευτικό τρίο **ΦΡΑΓΚΕΣΚΑ - ΡΑΝΙΑ - ΜΑΡΙΑ**

Δ)ΝΣΗ ΟΡΧΗΣΤΡΑΣ: ΑΡ ΣΕΒΑΣΤΗΣ — ΜΠΟΥΖΟΥΚΙ: ΡΟΔΙΤΗΣ — «RESERVE» ΤΗΛ 30-181

ΝΕΟ ΚΟΣΜΙΚΟ ΚΕΝΤΡΟ **ΦΑΝΤΑΣΙΑ** Διασκεδάσεως

ΚΑΡΟΛΙΝΑ ΝΟΜΙΚΟΥ - ΣΑΚΗΣ ΜΑΝΤΖΑΝΟΣ

Πένυ Παυλάκη - Φάνης Μεζίνης - Λίλια Μουσούρη

Σόουζγούμαν **ΜΑΡΙΝΑ ΜΑΡΙΝΗ** Ηθοποιός **ΣΤΥΡΟΣ ΝΤΑΦΛΟΣ** μίμος

Ηθοποιός τραγ. **ΜΑΡΙΑΝΑ ΚΑΣΤΑΝΙΑ - ΚΑΤΕΡΙΝΑ ΜΕΤΑΞΑ - ΒΑΣΙΛΗΣ ΧΑΛΚΙΑΣ**

Μπουζούκι: **ΠΑΝ. ΚΟΓΚΑΣ**

ΚΑΛΛΙΤΕΧΝΙΚΟΣ ΔΙΕΥΘΥΝΤΗΣ: ΠΑΝ ΛΑΜΠΡΙΝΑΚΟΣ — ΡΕΖΕΡΒΕ ΣΤΑ ΤΗΛ 21633—32574 — ΔΙΕΥΘΥΝΣΗ: ΚΡΗΤΙΚΑ

ΖΗΤΕΙΤΑΙ

ΜΠΟΡΕΙΤΕ ΝΑ ΑΝΤΑΠΟΚΡΙΘΕΙΤΕ ΣΕ ΜΙΑ ΣΚΛΗΡΗ ΔΟΥΛΕΙΑ; ΣΥΝΕΧΗΣ ΕΚΠΑΙΔΕΥΣΗ, ΑΛΛΑ ΥΨΗΛΗ ΑΜΟΙΒΗ, ΓΡΗΓΟΡΗ ΚΡΙΕΡΑ, ΑΠΟΛΥΤΗΡΙΟ ΓΥΜΝΑΣΙΟΥ ΑΠΑΡΑΙΤΗΤΟ, ΚΑΙ ΗΛΙΚΙΑ ΑΝΩ ΤΩΝ 26 ΕΤΩΝ. ΓΙΑ ΠΛΗΡΟΦΟΡΙΕΣ ΣΤΑ ΤΗΛ. 31544—25502 ΑΠΟ ΩΡΕΣ 6—7 μ.μ. κ. ΚΙΟΖΕΚΛΗ.

ΖΗΤΕΙΤΑΙ υπάλληλος πεπειραμένος για μόνιμη εργασία σε τουριστικό κατάστημα. Μισθός και έξτρα ποσοστά.
Πληροφορίες τηλ. 27741.

ΖΗΤΟΥΝΤΑΙ νέες για καφετέρια συνεχές ωράριο, μισθός και ποσοστά.
Πληρ. τηλ. 23412 κ. ΒΑΣΙΛΗ 12 έως 18.00 μ.μ.

NATURAL BEAUTY

ΦΥΣΙΚΗ ΟΜΟΡΦΙΑ



- Αφήστε σε μας τη φροντίδα των μαλλιών σας.
- Ωραία μαλλιά σημαίνει καλή περιποίηση.

ΜΑΡΙΑ ΣΤΑΤΗ
ΠΡΟΕΚΤΑΣΗ ΑΝΝΗΣ ΜΑΡΙΑΣ 7
ΡΟΔΟΣ

ΠΡΕΣΑ ΕΛΑΣΤΙΚΟΥ ΣΩΛΗΝΑ

ΥΨΗΛΗΣ ΠΙΕΣΕΩΣ 200 ΤΟΝΝΩΝ



ΡΑΚΟΡ ΠΑΝΤΟΣ ΤΥΠΟΥ

— Σωληνάκια φρένων
— Σωλήνες αέρος
— Σωλήνες πετρελαίου
— Σωλήνες λαδιού
— Σωλήνες νερού

ΑΝΟΙΚΤΟ ΕΩΣ 17.30 ΚΑΘΗΜΕΡΙΝΩΣ
ΒΟΥΛΚΑΝΙΖΑΤΕΡ Ο «ΜΑΚΗΣ»
Στρατηγού Ζήση 89—Τηλ. 35-936

ΝΙΚΗΤΑΣ Ε. ΠΟΛΕΜΙΚΟΣ
ΨΥΧΟΛΟΓΟΣ
ΔΙΔΑΚΤΩΡ ΠΑΝΕΠΙΣΤΗΜΙΟΥ ΝΕΑΣ ΥΟΡΚΗΣ
ΜΕΛΟΣ ΑΜΕΡΙΚΑΝΙΚΗΣ ΨΥΧΟΛΟΓΙΚΗΣ ΕΤΑΙΡΙΑΣ
ΚΑΘΗΓΗΤΗΣ ΠΑΙΔΑΓΩΓΙΚΗΣ ΑΚΑΔΗΜΙΑΣ
ΣΥΜΒΟΥΛΕΥΤΙΚΗ ΚΑΙ ΨΥΧΟΘΕΡΑΠΕΙΑ
(Άγωνία, άγχος, κατάθλιψη, ανυπνία, φοβίες. Ψυχοπνευματική αξιολόγηση μαθητών, προβληματική συμπεριφορά παιδιών και έφήβων, νυχτερινή ενούρηση, υπερκινητικότητα, ψυχοσωματικές διαταραχές).
Δέχεται: Τετάρτη 5—7 μ.μ. και Σάββατο 9—12 π.μ.
ΔΙΕΥΘΥΝΣΗ: Ε. ΜΠΕΒΙΝ 9
ΤΗΛΕΦΩΝΟ 34067

ELEGANT



- Τα μαννεκέν της Άθήνας φορούν κοσμήματά μας.
- Κολλεξιόν από την Αμερική. Όλοι οι μεγάλοι στάρ τού κινηματογράφου χρησιμοποιούν τα δικά μας κοσμήματα.

ELEGANT

- Φέραμε στό μαγαζί μας τα κοσμήματα της ΤΖΟΑΝ ΚΟΛΙΝΣ με τη φίρμα «DYNASTY».
- Ευρωπαϊκά—αμετάβλητα. Προτιμούνται γιατί είναι τα καλύτερα.
- Καδένες με Ντουμπλέ Κ. 22 της GOLDEN TOUCH.
- Τιμές άφάνταστα λογικές.

ΠΛΟΥΣΙΑ ΣΥΛΛΟΓΗ ΑΠΟ ΧΕΙΜΕΡΙΝΑ ΚΟΣΜΗΜΑΤΑ

Α. Γ. ΜΑΝΔΑΛΑΣ
ΦΟ ΜΠΙΖΟΥ ΕΥΡΩΠΑ.Ι.ΚΑ ΚΟΣΜΗΜΑΤΑ
Πλ. Ιπποκράτους 1—Τηλ. 22008—34864
ΡΟΔΟΣ

ΠΡΟΟΔΟΣ - ΜΙΚΡΕΣ ΑΓΓΕΛΙΕΣ - ΠΡΟΟΔΟΣ - ΜΙΚΡΕΣ ΑΓΓΕΛΙΕΣ

ΖΗΤΕΙΤΑΙ διαμέρισμα 3—4 υπνοδωματίων για τετραμελή οικογένεια.
Τηλ. 29989 — 34445.

ΔΙΑΦΟΡΑ

ΠΩΛΕΙΤΑΙ επιχείρηση VIDEO CLUB με σταθερή πελατεία, λόγω φόρτου εργασίας.
Τηλέφωνα 20876 και 36130.

ΑΝΑΛΑΜΒΑΝΩ μερεμέτια, ελαιοχρωματίσεις, σουβάδες, μονώσεις κλπ. με πείρα.
Πληροφορίες τηλ. 33187.

ΠΩΛΟΥΝΤΑΙ μια κουζίνα Εσκιμό ηλεκτρική, ένα πλυντήριο εξωτερικού και ένα πλυντήριο μίνι ιταλικό, ένα τραπεζι κουζίνας από σουηδικό και δύο σόμπες υγραερίου.
Τηλ. 34261 κ. Ανδρίκον.

ΠΩΛΕΙΤΑΙ εστιατόριον πλήρως εξοπλισμένον εκτός πόλεως, σε τουριστική περιοχή με εξασφαλισμένη πελατεία και σε τιμή με γάλης ευκαιρίας.
Πληροφορίες τηλ. από 9—13.00 35977 λοιπές ώρες 37372.

ΠΩΛΟΥΝΤΑΙ μεταχειρισμένα ελαστικά αυτοκινήτων διαφόρων μαρκών εκ Γερμανίας.
Τηλ. 20044 Καποδιστρίου 58.

ΑΝΑΛΑΒΑΝΟΥΜΕ εργασίες: Ελαιοχρωματισμούς, ταπετσαρίες τοίχων, πλακίδια πλαστικά, μονώσεις ταρατσών. Εργασία εγγυημένη, σε πολύ καλές τιμές.— Πληροφορίες, Κρητικά 13, τηλ. 30562.

ΑΠΟΦΡΑΚΤΙΚΗ ΡΟΔΟΥ
Αποφράξεις «ξεβουλώματα». Αναλαμβάνωμε πάσης φύσεως ξεβουλώματα, όχετών κ.τ.λ. με ηλεκτρικά μηχανήματα ΑΜΕΡΙΚΗΣ. Στό τηλ. 30805.

ΚΡΑΣΙΑ ΓΑΛΛΙΑΣ
Γνωρίζουμε στούς φίλους καί πελάτες μας ότι παραλάβαμε τά φημισμένα γαλλικά κρασιά CHABLIS, CHATEAUNEUF DU PAPE COTE DU RHONE, BAUJOLAIS, BORDEAUX, BLANC DES BLANCS SAINT EMILION, DAME ROSE. Επίσης διαθέτουμε τά περίφημα κρασιά ΜΠΟΥΤΑΡΗ καί ΚΑΡΡΑ
Εισαγωγείς
ΝΙΚΗΤΑΣ ΚΑΡΑΚΑΤΣΑΝΗΣ
Παπάγου 12
Τηλέφωνο 24-184.

Καθηγήτρια Ιταλικής γλώσσας διπλωματούχος Ιταλικού Πανεπιστημίου, παραδίδει μαθήματα κατ' οίκον. Πληροφορίες τηλέφωνο 31782.

ΠΡΑΚΤΟΡΕΙΟΝ ΤΑΞΙΔΙΩΝ ΤΗΛΕΜΑΧΟΣ ΚΑΒΑΔΑΣ
όδός Καρπάθου, άρ. 20
Τηλέφ. 22156 ή 23427
ΕΚΔΙΔΟΜΕΝ:
1) ΔΙΑΒΑΤΗΡΙΑ
2) ΑΕΡΟΠΟΡΙΚΑ ΕΙΣΙΤΗΡΙΑ μέ τήν ΟΛΥΜΠΙΑΚΗ δι' ΑΘΗΝΑΣ καί άλλες πόλεις.
3) Φθηνά αεροπορικά εισιτήρια διά ΕΥΡΩΠΗ — ΑΜΕΡΙΚΗ — ΑΦΡΙΚΗ — ΑΣΙΑ καί ΑΥΣΤΡΑΛΙΑ μέ όλες τίς αεροπορικές εταιρίες.
4) Ανανεώσεις διπλωμάτων έρασιτεχνικών, επαγγελματικών, Βέσπας καί Μοτοποδηλάτων.
5) Άδειες οδηγήσεως αύτοκινήτων, έρασιτεχνικών καί επαγγελματικών, βέσπας καί μοτοποδηλάτων.
6) Μετατρέπομεν είς τούς έχοντας άδεια οδηγού έξωτερικού ή INTERNATIONAL, χωρίς έξετάσεις είς ΕΛΛΗΝΙΚΗΝ.
7) Εκδίδομεν φοιτητικά εισιτήρια.
8) Δυνάμεθα νά αποστείλουμε μέ ΤΕΛΕΞ τά εισιτήρια τών ΦΟΙΤΗΤΩΝ πού σπουδάζουν είς τό έξωτερικό.
9) Εμείς έργαζόμασθε συνεχώς γιά σάς διά νά σάς προσφέρουμε ΦΘΗΝΑ ΑΕΡΟΠΟΡΙΚΑ ΕΙΣΙΤΗΡΙΑ. ΕΛΑΤΕ σέ μάς καί θά τό διαπιστώσετε.
ΣΗΜΕΙΩΣΑΤΕ:
ΠΡΑΚΤΟΡΕΙΟ ΤΑΞΙΔΙΩΝ ΤΗΛΕΜΑΧΟΣ ΚΑΒΑΔΑΣ
Όδός Καρπάθου άρ. 20
(παραπλεύρως Ταχυδρομικού Ταμιευτηρίου)
Τηλ. 22156 καί 24940.

ΕΠΙΣΚΕΥΕΣ ΑΛΟΥΜΙΝΙΟΥ
Επισκευάζουμε καί επιδιορθώνουμε πόρτες, παράθυρα, κλειδαριές καί παντός είδους άλουμινιού.
Πληροφορίες τηλ. 47255.

ΑΥΤΟΚΙΝΗΤΑ

ΠΩΛΕΙΤΑΙ αυτοκίνητο Ι.Χ. μάρκας MITSUBISHI LANGER με 40 χιλιάδες χιλιόμετρα και σε άριστη κατάσταση. Κάθε έλεγχος δεκτός.
Πληροφορίες τηλ. 27183.

ΜΕΓΑΛΗ ΕΥΚΑΙΡΙΑ: ΠΩΛΕΙΤΑΙ OPEL RECORD KARAVAN 1700 του 1982 μοντέλο, σε άριστη κατάσταση, λόγω αναχωρήσεως στο εξωτερικό.
Πληροφορίες στο τηλ. (0244-22263) από τις 19.00—23.00.

ΠΩΛΕΙΤΑΙ αυτοκίνητο OPEL RECORD 1700 CC, μοδέλλο του 1973 σε άριστη κατάσταση.
Πληροφορίες τηλ. 32-056.

ΠΩΛΟΥΝΤΑΙ: α) Μία HONDA M.BX 125 F και β) YAMAHA XT 125. Τηλ. 31173, Φανοποιείον Βαρέλη Εμμανουήλ.

ΠΩΛΕΙΤΑΙ ΡΕΝΩ DACIA 12άρι σε καλή κατάσταση.
Πληροφορίες τηλ. 20098.

ΠΩΛΗΣΕΙΣ

ΠΩΛΕΙΤΑΙ αγρόκτημα 5,50 στρεμμάτων στη περιοχή Παστίδας, δύο χιλιόμετρα έξω από το χωριό, κατάλληλο για χοιροτροφική—κτηνοτροφική μονάδα και ανθόκηπο. Τιμή ευκαιρίας. Τηλ. 20994 και 31681 απο 9—1.

ΠΩΛΟΥΜΕ ΜΑΙΖΟΝΕΤΕΣ στην περιοχή ΡΟΔΙΝΙ
ΟΙΚΟΠΕΔΑ στη Β' ΦΑΣΗ σχεδίου πόλεως.
ΕΝΟΙΚΙΑΖΟΥΜΕ αποθήκες
Πληροφορίες ΜΗΔΕΙΑ. Τηλ. 22009 από 6—11 μ.μ.

ΠΩΛΕΙΤΑΙ γωνιακό οικόπεδο μετ' άδείας (400 τ.μ.).
Πληροφορίες Ε. Κρανίδης.
Τηλ. 27082 — 26476.

ΠΩΛΟΥΝΤΑΙ λόγω εκτάκτου αναχωρήσεως τα κάτωθι αμεταχείριστα είδη: Πικάπ μάρκας MITSUBISHI DP—780, Ραδιόφωνο μάρκας MITSUBISHI DA—F31 αρχιτεκτονικό σχεδιαστήριο, αμερικάνικο μηχάνημα για ξέφραγμα βάθρων, και τα κάτωθι ελαφρώς μεταχειρισμένα: Ενισχυτής για μπουζούκι ή κιθάρα GUSTOM 80W, μοτοποδήλατο YAMAHA CHAPPY 50 κυβικα. τηλ. 28265.

ΠΩΛΟΥΝΤΑΙ οικόπεδα γιά βίλλες. Εις τήν ώραιώτερη περιοχή τής Ρόδου πωλούνται οικόπεδα τών 395 καί 316 τ.μ. μέ άδεια στό χέρι γιά 120 τ.μ. άνεξάρτητη βίλιτσα.
Επίσης οικόπεδο τών 508 τ.μ. μέ άδεια στό χέρι γιά άνεξάρτητη βίλιτσα τών 152 τ.μ.
Πληροφορίες τηλ. 24304 Θ. ΠΡΑΣΙΝΟΣ.

ΠΩΛΟΥΝΤΑΙ άγροτεμάχια μετ' άδείας (2.000 τ.μ.—4.000 τ.μ.).
Πληροφορίες Ε. Κρανίδης.
Τηλ. 27082 — 26476.

ΠΩΛΕΙΤΑΙ Σούπερ—Μάρκετ στην Τουριστική Ζώνη, με εμπόρευμα και εξοπλισμό. Σοβαρές προτάσεις, και η αξία θα εκπέσει κατά πολύ, όταν πληρωθεί τοις μετρητοίς. Διαθέτουμε στοιχεία για τον κύκλο εργασίας.
Τηλ. 31681 από 9—1 πρωϊνή.

ΠΩΛΕΙΤΑΙ όπωροπαντοπωλείο σέ λογική τιμή.
Πληροφορίες τηλ. 31622.

ΠΩΛΕΙΤΑΙ κατάστημα στο κεντρικότερο μέρος της Ρόδου (περιοχή Γκράντ Οτέλ). Πληροφορίες απογευματινές ώρες 7—8 στο τηλ. 22584.

ΠΩΛΕΙΤΑΙ παραλιακό οικόπεδο άρτιο οικοδομήσιμο στο Θολό, κοντά στη τανσιόν Φωκιαλή. Πληροφορίες τηλ. 26001 ώρες γραφείου 9—2, 6—9.

ΜΕΓΑΛΗ ΕΥΚΑΙΡΙΑ
ΠΩΛΕΙΤΑΙ ταβέρνα πλήρως εξοπλισμένη επί της οδού Αγ. Αναστασίας.
Πληροφορίες έντός καί στό τηλ. 34540.

ΠΡΟΣΟΧΗ!
ΠΩΛΕΙΤΑΙ κτήμα στήν Κώ. Είναι άρτιο καί οικοδομήσιμο σέ μιά άπό τίς καλύτερες περιοχές τού νησιού. Τιμή 50 δρχ. τό τ.μ. Τηλέφ. 34954, ώρα 11—1 μεσημέρι.

ΠΡΟΣΟΧΗ
ΚΩΣ ΠΩΛΕΙΤΑΙ κτήμα άρτιο καί οικοδομήσιμο σέ πολύ ώραία περιοχή μέσα στό Δήμο Κώ μέ φώς καί νερό. Μόνο 70 δρχ. τό τ.μ.
Τηλ. 34954, ώρα 11—1 μεσημέρι.

ΠΩΛΟΥΝΤΑΙ λούξ διαμερίσματα. Επί της λεωφόρου Τριαντών κοντά στήν Άνοιξη πωλούνται λούξ διαμερίσματα τριάρια τών 80,88 τ.μ. καί ρετιρέ τών 86 τ.μ. καθώς καί τεσσάρι τών 107 τ.μ. κατασκευή ΠΡΑΣΙΝΟΥ.
Πληροφορίες τηλ. 24304.

ΠΩΛΟΥΝΤΑΙ ΤΑ ΚΑΤΩΘΙ ΑΚΙΝΗΤΑ:
1) 2άρια, 3άρια, 4άρια έτοιμα πλησίον τής Στ. Κωλιάδη.
2) 2άρια, 4άρι πλησίον Άννης Μαρίας.
3) 2 στρέμ., 4 στρ. στό ΤΣΑΙΡΙ, μέ άδεια.
4) 4άρι στή Άνάληψη.
5) Εστιατόριο μέ καλή πελατεία
6) Οικόπεδα έντός σχεδίου πόλεως Ρόδου
Πληροφορίες Έμμ. Κρανίδης Δημ. Θεοδωράκη 15
Τηλ. 27082 — 26476.

Αν ενδιαφέρεσθε για μια τοποθέτηση χρημάτων ΠΩΛΩ στ' Αφάντου ένα κτήμα 3 στρέμματα περίπου με 20 μεγάλα ελαιόδενδρα. Το κτήμα είναι σε ύψωμα, επίπεδο και καλλιεργημένο.
Πληροφορίες κ. ΧΑΡΚΙΑΝΑΚΗΝ Τηλ. 25391

ΠΩΛΩ στα Κολύμπια ένα κτήμα 9000 τ.μ. ΜΟΝΟ με 1000 δραχμές το μέτρο.
Πληροφορίες κ. ΧΑΡΚΙΑΝΑΚΗΝ Τηλ. 25391

ΠΩΛΩ μέσα στην πόλη μια μεζονέττα έτοιμη 126 τ.μ. σε λογική τιμή.
Πληροφορίες κ. ΧΑΡΚΙΑΝΑΚΗΝ Τηλέφ. 25391.

ΠΩΛΩ οικόπεδο στο ΡΟΔΙΝΙ γωνιακό 250 τ.μ. οικοδομήσιμο και καθαρό, σε πολύ καλή τιμή τοις μετρητοίς.
Πληροφορίες κ. ΧΑΡΚΙΑΝΑΚΗΝ Τηλ. 25391

ΠΩΛΩ στις Επτά Χουρμαδιές ένα διαμέρισμα και ηλιακοτατο 80 τ.μ. ΜΟΝΟ με 3.500.000 μετρητοίς η με πολύ μικρές ευκολίες πληρωμής.
Πληροφορίες κ. ΧΑΡΚΙΑΝΑΚΗΝ Τηλέφ. 25391

ΠΩΛΩ στη Σορωνή ένα οικόπεδο εντός του οικισμού και με πρόσβαση στη θάλασσα 1200 τ.μ. σε πολύ καλή τιμή. Ευκαιρία για τοποθέτηση χρημάτων.
Πληροφορίες κ. ΧΑΡΚΙΑΝΑΚΗΝ Τηλ. 25391

ΠΩΛΩ ένα διαμέρισμα 75 τ.μ. ισόγειο στη Κοδρικτώνος με ενεξάρτητη αυλή σε πολύ καλή τιμή. ΜΟΝΟ 2.500.000 τοις μετρητοίς.
Πληροφορίες κ. ΧΑΡΚΙΑΝΑΚΗΝ Τηλ. 25391

ΠΩΛΟΥΝΤΑΙ πλυντήριο INDESIT σε καλή κατάσταση και ένα καθιστικό.
Πληροφορίες τηλ. 20215.

ΠΩΛΕΙΤΑΙ λόγω αναχώρησης σε τιμή ευκαιρίας, επιχείρηση, σουβλάκια κλπ. ή και μόνον ο εξοπλισμός, στήν τουριστική περιοχή Νεοχωρίου. Πληροφορίες τηλ. 0244—91291 απόγευμα, κ. Μανώλη.

ΠΩΛΕΙΤΑΙ οικόπεδο άρτιο και οικοδομήσιμο στον Συν)σμό Κατελλοριζιών. Πληροφορίες τηλ. 27082, κ. Εμμ. Κρανίδης.

ΠΩΛΕΙΤΑΙ μονοκατοικία 80 τ.μ. μέ δύο ύπνοδωμάτια καί αύλή στήν όδό Κομνηνών. Τιμή 1.650.000.
Πληροφορίες τηλ. 26476—27082 Ε. Κρανίδη.

ΕΝΟΙΚΙΑΣΕΙΣ

ΕΝΟΙΚΙΑΖΟΝΤΑΙ επιπλωμένες γκαρσονιέρες επί της Κων)νου Παλαιολόγου 34.
Τηλ. 29374 και 22947.

ΕΝΟΙΚΙΑΖΟΝΤΑΙ επιπλωμένα δωμάτια, Μητροπόλεως 15, πλησίον πλατείας Αγ. Νικολάου. 7.000 έκαστον μηνιαίως.
Τηλ. 26772.

ΕΝΟΙΚΙΑΖΕΤΑΙ στο κέντρο της πόλεως ακίνητο κατάλληλο για γραφείο στην οδό Αλ. Διάκου 44. Πληροφορίες τηλέφωνο 32225.

ΕΝΟΙΚΙΑΖΟΝΤΑΙ επιπλωμένα δωμάτια με χαμηλές τιμές. Λεμονού 31, τηλ. 20026 και 22104.

ΕΝΟΙΚΙΑΖΟΝΤΑΙ επιπλωμένα δωμάτια επί τής όδού 28ης Οκτωβρίου άρ. 46 (πλησίον Ακαδημίας).
Τηλ. 21815 και 28007.

ΕΝΟΙΚΙΑΖΕΤΑΙ κατάστημα επί της οδού Αυστραλίας 94, δίπλα στην ΚΑΪΡ.
Τηλ. 26977.

ΕΝΟΙΚΙΑΖΕΤΑΙ μονοκατοικία τριών κυρίων δωματίων, κουζίνας, μπάνιο κλπ. Επισκόπου Κηρυνείας 16.
Πληροφορίες τηλ. 28239.

ΕΝΟΙΚΙΑΖΕΤΑΙ διαμέρισμα δύο δωματίων με πολυκουζίνα και επιπλωμένο στην Ίωνος Δραγούμη 43.
Πληροφορίες τηλ. 28002.

ΡΟΔΙΑΚΗ ΚΤΗΜΑΤΙΚΗ,

ΑΝΕΣΤΗΣ ΣΑΒΒΑΪΔΗΣ
ΚΤΗΜΑΤΟΜΕΣΙΤΙΚΟ ΓΡΑΦΕΙΟ
Εθελοντών Δωδεκανησίων αριθμός 29
Μέγαρο Κιοσόγλου, Γ! όροφος γρ. Νο 7
ΤΗΛΕΦΩΝΑ 26281—32616—23804
ΠΩΛΟΥΝΤΑΙ ΤΑ ΕΞΗΣ ΑΚΙΝΗΤΑ ΣΤΗ ΡΟΔΟ:

ΔΙΑΜΕΡΙΣΜΑΤΑ : 1) Στην Αγ. Αναστασία 80 τ.μ.
2) Στη ΚΑΝΑΔΑ 51 τ.μ.
3) Στη Παν. Ροδίου 150 τ.μ.
4) Στη Νικηταρά 90 τ.μ.
5) Στη Κοδρικτώνος 90 τ.μ.
6) Στο ΜΗΔΕΙΑ 123 τ.μ.
7) Στο ΡΟΔΙΝΙ 79—83 τ.μ.
8) Στο ΖΕΦΥΡΟ 90 τ.μ.
9) Στη Παλιά Πόλη 98 τ.μ.
ΜΟΝΟΚΑΤΟΙΚΙΕΣ: Στο ΡΟΔΙΝΙ 80 και 118 τ.μ.
2) Στο ΜΗΔΕΙΑ 114 — 126—130 τ.μ.
3) Στο ΜΙΡΑ—ΜΑΡΕ 100 τ.μ.
ΓΚΑΡΣΟΝΙΕΡΕΣ : 1) Στη προέκτ. Θεμ. Σοφούλη 25 τ.μ.
2) Στη Νικηταρά 31 τ.μ.
ΚΑΡΑ — ΓΙΑΠΙ : 1) Στο ΡΟΔΙΝΙ 54—80—100 τ.μ.
2) Στην ΑΝΑΛΗΨΗ 65—82—102 τ.μ.
3) Στον οικισμό ΧΑΛΚΙΤΩΝ 404 τ.μ.
ΚΑΤΑΣΤΗΜΑΤΑ : 1) Στην ΑΜΜΟΧΩΣΤΟΥ 50 τ.μ.
2) Στα 100 Μαγαζιά 30 τ.μ.
3) Στην Αγ. Αναστασία 56 τ.μ.
4) Στο ΡΟΔΙΝΙ 158 τ.μ.
5) Στην Ερνεστ Μπέβιν 50 τ.μ.
ΓΡΑΦΕΙΑ : 1) Στο ΜΑΝΤΡΑΚΙ διαφόρων εμβαδών
2) Στην Εθελ. Δωδεκανησίων 62 τ.μ.
ΕΠΕΝΔΥΣΕΙΣ : 1) Στο ΜΑΝΤΡΑΚΙ κτίριο κεντρικό
2) Στου ΦΩΚΙΑΛΗ μονοκατοικία με οικόπεδο 1.500 τ.μ.
ΞΕΝΟΔΟΧΕΙΑ : 1) Στα ΤΡΙΑΝΤΑ 600 κλινών
2) Στη ΡΟΔΟ παραλιακό 70 κλινών
ΟΙΚΟΠΕΔΑ : 1) Στη προέκτ. Θεμ. Σοφούλη 340 τ.μ.
2)Στην ΑΝΑΛΗΨΗ 300—400 τ.μ.
3) Στον ΙΚΑΡΟ 600 τ.μ.
4) Στη Λεωφ. ΤΡΙΑΝΤΩΝ κοντά στο ξεν. ΑΥΡΑ 728 κατ 6.200 τ.μ.
5) Στα ΤΡΙΑΝΤΑ κοντά στο ξεν. ΜΑΕΚΤΡΑ 5.750 τ.μ.
ΣΤΗ ΠΑΣΤΙΔΑ : 1) Οικόπεδο 530 τ.μ.
ΣΤΑ ΣΓΟΥΡΟΥ : Οικόπεδο στον Αη Γιώργη 9.300 τ.μ.
ΣΤΟ ΤΣΑΪΡΙ : Οικόπεδα 4.000—6.000 τ.μ.
ΣΤΗ Λεωφ. ΚΑΛΛΙΘΕΑΣ: 1) Οικόπεδο επί της λεωφόρου 11.400 τ.μ. με άδεια του ΕΟΤ για ξενοδοχείο 130 κλινών
2) Κοντά στο ξεν. «Παραντάϊς» οικόπεδο 6.240 τ.μ. με άδεια του ΕΟΤ για ξενοδοχείο 80 κλινών.
ΣΤΟ ΦΑΛΗΡΑΚΙ : Παραλιακό οικόπεδο 25.000 τ.μ. με μεγάλη πρόσοψη στη λεωφόρο και στη παραλία.
ΣΤΑ ΚΟΛΥΜΠΙΑ : Οικόπεδα παραλιακά.
ΣΤΗ ΛΙΝΔΟ : 1) Παραλιακά οικόπεδα στους ΠΕΥΚΟΥΣ 4.400—15.000 τ.μ.
2) Οικόπεδα παραλιακά στα ΒΛΗΧΑ 3.200 και 8.000 τ.μ.
ΣΤΗ ΠΥΛΩΝΑ : Οικόπεδα στο χωριό.
ΣΤΗ ΛΑΡΔΟ : Οικόπεδο παραλιακό 80.000 τ.μ.
ΣΤΟ ΓΕΝΝΑΔΙ : 1) Έπαυλις πολυτελείας
2) Οικόπεδα παραλιακά 3.000 και 5.300 τ.μ.
ΣΤΗΝ ΑΘΗΝΑ : Αγορές πωλήσεις στα νότια προάστεια: ΓΛΥΦΑΔΑ, ΗΛΙΟΥΠΟΛΗ, ΒΟΥΛΑ, ΒΟΥΛΙΑΓΜΕΝΗ, ΚΑΣΤΕΛΙΑ: ΑΡΓΥΡΟΥΠΟΛΗ, ΓΛΥΦΑΔΑ, ΗΛΙΟΥΠΟΛΗ, ΒΟΥΡΙ, ΚΑΛΑΜΑΚΙ, ΝΕΟ και ΠΑΛΑΙΟ ΦΑΛΗΡΟ, ΝΕΑ ΣΜΥΡΝΗ.
ΤΟ ΓΡΑΦΕΙΟ ΜΑΣ ΑΝΑΛΑΜΒΑΝΕΙ ΕΠΙΣΗΣ ΤΗΝ ΠΩΛΗΣΗ ΑΚΙΝΗΤΩΝ ΣΑΣ.

Ἰατρική ἀνακοίνωση

Ο ιατρός
ΚΟΥΤΑΛΙΑΝΟΣ ΑΝΑΣΤΑΣΙΟΣ
ΔΕΡΜΑΤΟΛΟΓΟΣ—ΑΦΡΟΔΙΣΙΟΛΟΓΟΣ
Μετά το πέρας του Σεμιναρίου Νοσ. Συγγρού «Θεραπευτική ενημέρωση 1985» δέχεται κανονικά καθημερινώς 8—1 και 5—8, Σάββατο 9—12.
ΙΑΤΡΕΙΟ ΓΡΙΒΑ 89—ΤΗΛ. 28690

Ἰατρική ἀνακοίνωση

Ο ιατρός
ΣΥΜΕΩΝ ΤΡΙΑΝΤ. ΨΑΡΑΣ
ΜΑΙΕΥΤΗΡ—ΧΕΙΡΟΥΡΓΟΣ, ΓΥΝΑΙΚΟΛΟΓΟΣ
τ. ιατρός Α' Μαιευτικής—Γυναικολογικής Κλινικής Πανεπ. Αθηνών «Μαιευτ. Αλεξάνδρα»
• Δέχεται κάθε μέρα 9—1 π.μ. καί 5.30—8.30 μ.μ. καί τό Σάββατο 9—1 π.μ. είς τό ιατρείον του Δ. ΘΕΜΕΛΗ 83—(πλησίον ΑΚΑΔΗΜΙΑΣ)
— Δεκτοί άσφαλισμένοι όλων τών Ταμείων.
ΤΗΛΕΦΩΝΟ ιατρείου 32377

Πωλοῦνται

ΤΑ ΚΑΤΩΘΙ ΑΚΙΝΗΤΑ

1) Οικόπεδο 395 τ.μ. μέ άδεια στό χέρι γιά άνεξάρτητη βίλλα τών 120 τ.μ.
2) Οικόπεδο 316 τ.μ. μέ άδεια στό χέρι γιά άνεξάρτητη βίλλα τών 120 τ.μ.
3) Οικόπεδο 508 τ.μ. μέ άδεια στό χέρι γιά άνεξάρτητη βίλλα τών 152 τ.μ.
4) Διαμέρισμα τεσσάρι επί τής Λεωφόρου Τριαντών κοντά στήν Άνοιξη τών 107 τ.μ.
5) Διαμερίσματα τριάρια τών 80, 88 καί 86 τ.μ. ρετιρέ.
6) Αποθήκη 250 τ.μ. επί τής Λεωφ. Τριαντών.

ΠΛΗΡΟΦΟΡΙΕΣ ΤΗΛ. 24304
Θ. ΠΡΑΣΙΝΟΣ

Ἰατρική ἀνακοίνωση

Ο ιατρός
ΔΗΜΗΤΡΗΣ ΓΕΩΡ. ΓΑΛΑΝΟΣ
ΧΕΙΡΟΥΡΓΟΣ
ΩΤΟΡΙΝΟΛΑΡΥΓΓΟΛΟΓΟΣ
τ. επιστ. συνεργάτης Χειρουργικής Παίδων καί Ωτορινολαρυγγολογικής Κλινικής ΤΖΑΝΕΙΟΥ ΝΟΣΟΚΟΜΕΙΟΥ ΠΕΙΡΑΙΩΣ
ΙΑΤΡΕΙΟΝ: Στεφ. Καζούλη 24—πλατεία Φώκιαλη
ΤΗΛΕΦΩΝΟ: 31-093
Δέχεται κάθε μέρα 8—1 π.μ. καί 4—7 μ.μ. καί Σάββατο πρωί 8—12 π.μ.
ΔΕΚΤΟΙ ΑΣΦΑΛΙΣΜΕΝΟΙ ΤΑΞΥ—ΔΗΜΟΣΙΟΥ



ΟΛΛΑΝΔΙΚΟΙ ΛΕΒΗΤΕΣ ΑΤΟΜΙΚΗΣ ΘΕΡΜΑΝΣΗΣ: άπόδοση-ύγεία-οικονομία
ΑΠΟΚΛΕΙΣΤΙΚΟΣ ΑΝΤΙΠΡΟΣΩΠΟΣ ΔΩΔΕΚΑΝΗΣΟΥ
ΑΝΔΡΕΑΣ ΛΑΜΠΡΙΝΟΣ
ΛΕΩΦΟΡΟΣ ΛΙΝΔΟΥ 215 τηλ. 35909

ΘΕΡΜΟΠΟΜΠΟΙ ΝΟΡΒΗΓΙΑΣ

ΚΕΝΤΡΙΚΗ — ΑΤΟΜΙΚΗ ΘΕΡΜΑΝΣΗ

- ΟΙΚΟΝΟΜΙΑ: Στην εγκατάσταση, στην κατανάλωση, στην αγορά, στο χώρο.
- ΚΑΘΑΡΗ — ΑΘΟΡΥΒΗ - ΥΓΙΕΙΝΗ — ΟΜΟΙΟΜΟΡΦΗ ΘΕΡΜΑΝΣΗ ΜΕ ΑΚΤΙΝΟΒΟΛΙΑ.
- 2 ΧΡΟΝΙΑ ΕΓΓΥΗΣΗ — 4 ΧΡΟΝΙΑ ΠΕΙΡΑ ΣΤΗ ΡΟΔΟ.
- ΜΕΛΕΤΗ ΔΩΡΕΑΝ.

ΑΡΕΤΗ ΒΟΥΤΥΡΑΚΗ

ΤΕΧΝΙΚΟ ΓΡΑΦΕΙΟ — ΑΝΤΙΠΡΟΣΩΠΕΙΕΣ
ΔΩΔΕΚΑΝ. ΝΕΟΛΑΙΑΣ 16 — ΤΗΛ. 22644
(ΔΙΠΛΑ ΣΤΟ ΠΑΛΛΑΣ)

ΠΩΛΟΥΝΤΑΙ

ΜΟΝΑΔΙΚΕΣ ΕΥΚΑΙΡΙΕΣ

1) Οἰκόπεδο 1.000 τ.μ. στὴν περιοχή Θεμ. Σοφούλη σὲ τιμὴ μεγάλης εὐκαιρίας.
2) Μαγαζιὰ στὴν Παλαιὰ Πόλη ἐπὶ τῆς ὁδοῦ Σωκράτους 20 τ.μ., 23 τ.μ., 27 τ.μ. καὶ 44 τ.μ.
3) Δυαράκι ἑτοιμοπαράδοτο στὴν περιοχὴ Ἁγίου Ἰωάννου σὲ κατωπληκτική τιμή.
4) Οἰκόπεδα ἐντὸς πόλεως, στὴν περιοχὴ Χαλκητῶν καὶ Καστελλοριζίων σὲ πολὺ καλὲς τιμές.
5) Διαμερίσματα δύο, τριῶν καὶ τεσσάρων κυρίων δωμάτιων στὶς ὡραιότερες περιοχὲς τῆς πόλεως
6) Κτήματα σὲ καταπληκτικὲς περιοχὲς τῆς πόλεως.

ΔΕΧΟΜΕΘΑ ΟΠΟΙΑΔΗΠΟΤΕ ΔΑΝΕΙΑ

ΟΔΟΣ ΔΗΜ. ΘΕΟΔΩΡΑΚΗ 40
2ος ὀροφος, γρ. 38—τηλ. 20989

Γ. ΝΕΟΦΥΤΟΥ

Αν τα θέλετε "ολα δικά σας,,

Νεο!! DACIA 1210 MLS

ΑΝΕΣΗ
5 θέσεις. - Πλήρης εκμετάλευση χώρου.

ΔΥΝΑΜΗ
Νέο Μοτέρ 1200 cc/52 DIN/39 KW

ΦΙΝΕΤΣΑ
Τέλειο φινίρισμα. - Μοντέρνα μάσκα.

ΟΙΚΟΝΟΜΙΑ
7 Λίτρα/100 ΧΑΜ
8 φορολογήσιμοι ἵπποι.

ΑΣΦΑΛΕΙΑ
Διπλὸ κύκλωμα υδραυλικῶν φρένων: Δίσκοι - ταμπούρα με SERVO.
- Σπούλερ μπρος - πίσω.

ΤΙΜΗ ΕΚΠΛΗΞΗ

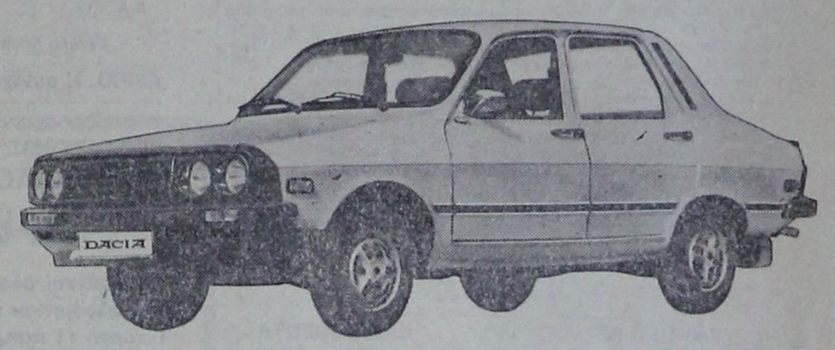

DACIA ΕΛΛΑΣ ΑΕ ΛΕΩΦ. ΣΥΓΓΡΟΥ 201 ΤΗΛ. 9321511 5 γραμμές V

DOVER MARINE ΟΕ

«ΝΑΥΠΗΓΕΙΟ ΠΛΑΣΤΙΚΩΝ ΣΚΑΦΩΝ ΚΑΙ ΠΟΛΥΕΣΤΕΡΙΚΩΝ ΚΑΤΑΣΚΕΩΝ»

Διαθέτομεν ποικιλία από: Βάρκες—τρικάρινα—καμπινάτα—τρεχαντήρια—τρέιλερ—κοτσαδόρους—μπαγκαιζέρες — εξωλέμβιες μηχανές MERCURY.

Αναλαμβάνομεν:

Επισκευές σκαφών—βαφές — μετατροπές—πλαστικοποιήσεις—ΣΤΕΓΑΝΟΠΟΙΗΣΕΙΣ—δεξαμενές παντος μεγέθους (νερού, πετρελαίου κλπ.)—επενδύσεις θερμοκηπίων — επισκευές μηχανών θαλάσσης και ΠΑΝΤΟΣ ΕΙΔΟΥΣ ΠΟΛΥΕΣΤΕΡΙΚΕΣ ΕΡΓΑΣΙΕΣ.

Δ. ΤΣΑΛΙΚΗΣ—Γ ΔΡΟΣΟΠΟΥΛΟΣ
ΚΟΣΜΑΣ ΧΡΥΣΟΠΟΥΛΟΣ

7ο χιλιόμετρο ΡΟΔΟΥ—ΚΑΛΛΙΘΕΑΣ (γωνία προς Καβουράκια)
ΤΗΛΕΦΩΝΑ: 23.815—34.679

ΝΑΥΤΙΛΙΑΚΗ ΕΤΑΙΡΙΑ ΛΕΣΒΟΥ ΑΕ

ΧΕΙΜΕΡΙΝΑ ΔΡΟΜΟΛΟΓΙΑ

Φ)Β «ΑΛΚΑΙΟΣ»

Γνωρίζομεν εἰς τὸ ἐπιβατηγὸν κοινὸν ὅτι τὸ τα χύπλουν καὶ πολυτελὲς Ε)Γ—Ο)Γ «ΑΛΚΑΙΟΣ» θὰ ἐκτελεῖ καθ' ὁλη τὴν χειμερινὴ περίοδο τ' ἀκόλουθα δρομολόγια ἐκ Ρόδου:

— Ἑκάστη ΤΡΙΤΗ—ΠΕΜΠΤΗ—ΣΑΒΒΑΤΟ, ὡρα 12.00 διά ΚΩ—ΚΑΛΥΜΝΟ—ΛΕΡΟ—ΠΑΤΜΟ—ΠΕΙΡΑΙΑ.

Δεχόμεθα ἐπιβάτες καὶ ὀχήματα.

ΠΡΑΚΤΟΡΕΙΟ «ΕΡΥΘΡΑ ΘΑΛΑΣΣΑ»

Ἀμερικῆς 11—13—ΤΗΛ. 27721—22460—22683

ΝΙΚΟΛΑΟΣ Γ. ΜΑΛΤΕΖΟΣ
ΓΕΝΙΚΟΣ ΑΝΤΙΠΡΟΣΩΠΟΣ ΔΩΔΕΚΑΝΗΣΟΥ
Καποδιστρίου 21—Μακρυγιάννη (γωνία)—Τηλ. 21.401—32.169—ΡΟΔΟΣ

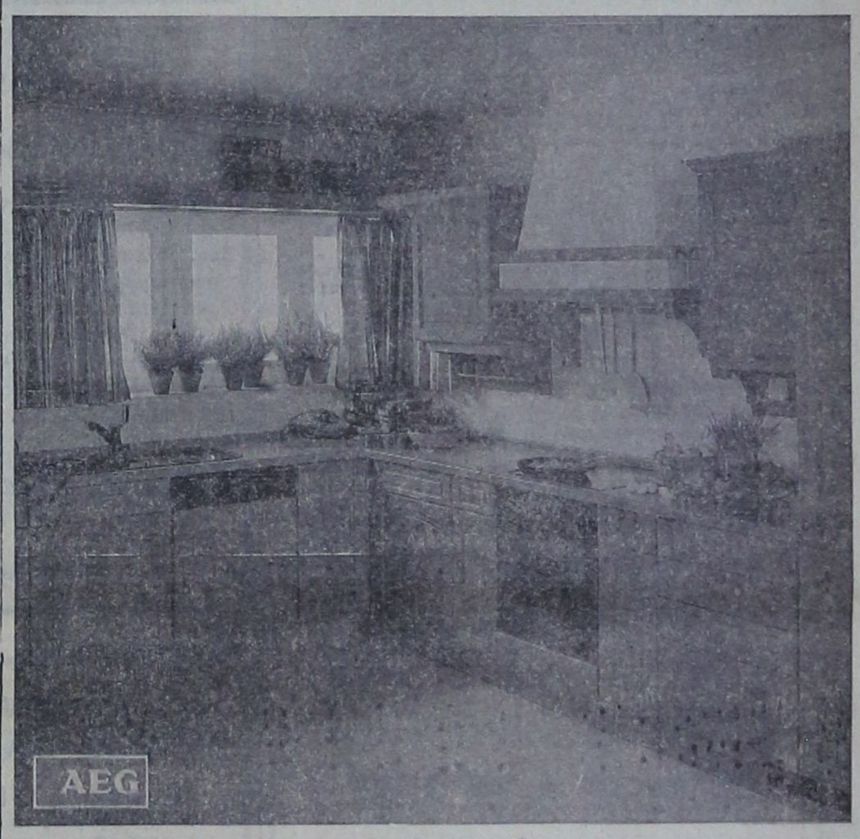

AEG

ΕΝΑ ΒΗΜΑ ΜΠΡΟΣΤΑ ΑΠΟ ΤΟ ΜΕΛΛΟΝ
Ἐντοιχισμένες Οἰκιακὲς Συσκευὲς AEG

ΖΗΣΤΕ ΤΗΝ ΤΕΧΝΟΛΟΓΙΑ

Κάντε πιὸ ἀνετο, πιὸ ὁμορφο, πιὸ οἰκονομικὸ τὸ καθημερινό σας νοικοκυριὸ μὲ ἐντοιχισμένες ἠλεκτρικὲς συσκευὲς AEG.

Συνδυάζουν τὴν πολύχρονη πεῖρα τῆς AEG μὲ τὶς πιὸ ἐξελιγμένες μορφὲς της σύγχρονης τεχνολογίας. Ἀποκτεῖστε καὶ σεῖς τὴν ολοκληρωμενη κουζίνα AEG

Γιὰ τὴν ἐπιπλωσή της ἐμπιστευθεῖτε τὸ γοῦστο σας, ἀλλὰ γιὰ τὶς ἐντοιχισμένες ἠλεκτρικὲς συσκευὲς σας ἐμπιστευθεῖτε τὴν προηγμένη τεχνολογία τῆς AEG.

Αφοὶ ΠΙΠΛΟΥΚΑ

Στεφάνου Καζούλη 23 καὶ Καρπάθου 6
ΤΗΛΕΦΩΝΑ: 25807 ΚΑΙ 28866

ΤΟ ΚΕΝΤΡΟ ΘΕΡΜΑΝΣΗΣ ΚΑΙ ΚΛΙΜΑΤΙΣΜΟΥ

ΑΝΝΗΣ ΜΑΡΙΑΣ 77
ΤΗΛ. 33969

ἀσχολεῖται ἀποκλειστικὰ μὲ

ΘΕΡΜΑΝΣΗ—ΚΛΙΜΑΤΙΣΜΟ—ΖΕΣΤΟ ΝΕΡΟ

Σᾶς προτείνει:

ΓΙΑ ΘΕΡΜΑΝΣΗ ΠΕΤΡΕΛΑΙΟΥ

τὰ προϊόντα πού παράγει ἡ ἀντιπροσωπεύει

Η SOULIS ABEE

- Λέβητες ἀτομικοὶ
- Λεβητες κεντρικοὶ
- Καυστῆρες
- Κυκλοφορητὲς
- Θερμαντικὰ σώματα
- Μονοσωληνιο σὺστημα μὲ μονωμένο χαλκοσωλήνα μονωμένο χαλυβδοσωλήνα πλαστικὸ σωλήνα VPE
- Δεξαμενὴ πετρελαίου

ΓΙΑ ΖΕΣΤΟ ΝΕΡΟ

- Ἡλιακούς θερμοσίφωνες SOULIS
- Κεντρικὰ ἡλιακὰ συστήματα SOULIS
- Ἠλεκτρικούς θερμοσίφωνες SOULIS CLASS—SOULIS SUPER
- Ἠλεκτρομπόϊλερ SOULIS
- Μπόϊλερ τριπλῆς ἐνέργειες SOULIS

★ Ὁλα τα παραπάνω ἑτοιμοπαράδοτα σὲ μάς. Δωρεὰν μελέτη—ἐπίβλεψη ἀπὸ διπλωματούχους ἠλεκτρολόγους-μηχανολόγους-μηχανικούς Ε.Μ.Π. Ὑπεύθυνη ἐγκατάσταση ἀπὸ εἰδικευμένους τεχνίτες.

Εξουσιοδοτημένο ΚΑΤΑΣΤΗΜΑ SOULIS ABEE για τη Ρόδο

ΚΕΝΤΡΟ ΘΕΡΜΑΝΣΗΣ ΚΑΙ ΚΛΙΜΑΤΙΣΜΟΥ

ΑΝΝΗΣ ΜΑΡΙΑΣ 77
ΤΗΛ. 33969



ΓΕΝΙΚΟΣ ΑΝΤΙΠΡΟΣΩΠΟΣ

Πανηγύρης Α.Ε.

5ο χιλμ. Ρόδου—Καλλιθέας τηλ. 25984-82453

ΚΕΝΤΡΟ ΔΙΑΣΚΕΔΑΣΕΩΣ

ΙΦΙΓΕΝΕΙΑ

ΕΝΤΟΣ ΞΕΝΟΔΟΧΕΙΟΥ RHODOS BAY—ΤΗΛ. 20143

ΦΡΑΝΤΖΕΣΚΑ ΚΑΒΑΔΙΑ

ΣΟΥΛΑ ΓΑΛΑΤΗ

ΜΑΝ. ΠΑΤΣΑΗΣ

ΛΙΝΑ ΚΑΜΠΑΤΑΗ - ΑΝΤΩΝΗΣ ΡΟΔΙΤΗΣ-ΔΩΡΑ ΑΠΟΣΤΟΛΟΥ-ΑΝΤΖΕΛΑ ΝΟΜΙΚΟΥ-ΕΜΥ ΣΤΑΜΑΤΗ

Σὸου ΝΤΕΝΗΣ και ο ΧΡ. ΣΤΑΥΡΟΥ

ΜΠΟΥΖΟΥΚΙ: Γ.ΚΑΡΝΑΒΑΣ - ΦΑΝΟΥΡΗΣ
ΚΡΑΤΗΣΕΙΣ: ΤΗΛ. 20 143

ΕΚΘΕΣΗ ΠΕΠΡΑΓΜΕΝΩΝ ΔΗΜΟΤΙΚΗΣ ΑΡΧΗΣ ΕΤΟΥΣ 1984

Με λίγη χρονική καθυστέρηση προχωρούμε στην καθιερωμένη «Έκθεση πεπραγμένων» για το οικονομικό έτος 1984 το δεύτερο της θητείας μας. Στην εφετεινή, αυτή διαδικασία δεν θα μαχόμαστε με την ανάλυση της γενικότερης φιλοσοφίας μας, όπως κάναμε τα δύο προηγούμενα χρόνια γιατί πιστεύουμε ότι με την συμπλήρωση τριών χρόνων ήδη θητείας στον Δήμο κάτι τέτοιο δεν είναι πια αναγκαίο και απαραίτητο αφού με την καθημερινή δουλειά μας έχουμε νομίζουμε ξεκάθαρα δώσει σε όλους το δικό μας στίγμα πορείας στους διάφορους τομείς της Δημοτικής δραστηριότητας.

Μπορούμε έτσι να προχωρήσουμε άμεσα στην ανάλυση των στοιχείων εκείνων, κυρίως των οικονομικών του Δήμου όπως αυτά διαμορφώθησαν το 1984 και που συνθέτουν νομίζουμε συνολικά την δραστηριότητα μας.

Είχαμε προϋπολογίσει συνολικά έσοδα για το 1984 1.161.333.368 δρχ. από τα οποία τακτικά 811.069.325, έκτακτα 340.264.041 και χρηματικό υπόλοιπο 10.000.000.

Από 1—1—84 μέχρι 31—12—84 βεβαιώθησαν 1.266.533.709 δρχ. με εισπράξεις στο αντίστοιχο χρονικό διάστημα 1 242.074.595 δρχ. από τα οποία τακτικά 969.496.383 και έκτακτα 274.268.288 δρχ.

Η συνολική απόκλειση μας για τα έσοδα μας υπήρξε αντικειμενική και για το 1984 αφού το ύψος των προβλεφθέντων εσόδων μας υπερκαλύφθηκε κατά 100 περίπου εκατ. γεγονός που μας επέτρεψε να κινηθούμε άνετα μέσα στα όρια των πραγματικών δυνατοτήτων μας χωρίς προβλήματα και αναχρονισμούς.

Συγκριτικά με το 1983 τα συνολικά πραγματοποιηθέντα έσοδά μας παρουσίασαν αύξηση της τάξης των 300/ο περίπου (1983: 892.532.627 δρχ., 1984: 1.266.533.709 δρχ.) γεγονός που αποδεικνύει την δυνατότητα για συνεχή βελτίωση.

Στις επιμέρους προβλέψεις μας υπάρχουν φυσικά αυξομειώσεις θετικές και αρνητικές. Αναλυτικά για κάθε κεφάλαιο και κωδικό αριθμό τα έσοδα μας τακτικά και έκτακτα φαίνονται στον πίνακα 1 που παραθέτουμε.

ΠΙΝΑΚΑΣ 1

ΤΑΚΤΙΚΑ ΕΣΟΔΑ	ΒΕΒΑΙΩΘΕΝΤΑ
Κεφ. 1 Γενικά έσοδα	888.353.163
Κεφ. 2 Ειδικευμένα Γεν. Σκοπών	5.684.231
Κεφ. 3 Ειδικευμένα Ειδ. Σκοπών	3.389.827
Κεφ. 4 Ανταποδοτικά Τέλη	61.036.129
Γεν. Σύνολο Τακτικών Εσόδων	958.463.350
ΕΚΤΑΚΤΑ ΕΣΟΔΑ	
Κεφ. 5 Έκτακτα έσοδα	218.760.455
ΕΣΟΔΑ ΠΑΡΕΛΘ. ΟΙΚΟΝΟΜΙΚΩΝ ΕΤΩΝ	
Τακτικά	11.033.033
Έκτακτα	55.508.133
Γενική Ανακεφαλαίωση	
Τακτικά	969.496.383
Έκτακτα	274.268.588
Χρ. Υπόλοιπο	22.768.738
Γενικό Σύνολο	1.266.533.709

Αναλυτικά τα οικονομικά δεδομένα του 1984 στο οκέλος εσόδων κατά κεφάλαιο είναι τα πιο κάτω (πίνακας 2)

ΠΙΝΑΚΑΣ 2

Α) ΤΑΚΤΙΚΑ

		Βεβαιωθέντα
1) Κεφάλαιο 1 Γενικά ή ανειδίκευτα		24.072.433
Κ.Α. 011		3.626.953
Κ.Α. 013		1.208.925
Κ.Α. 014		1.989.000
Κ.Α. 015		76.131.796
Κ.Α. 016		29.500
Κ.Α. 017		5.709.112
Κ.Α. 018		1.516.390
Κ.Α. 021		120.315.161
Κ.Α. 036		66.864.269
Κ.Α. 041		509.203.538
Κ.Α. 042	275.661.945	77.649.911
Κ.Α. 051		10.981.490
Κ.Α. 212		
Γενικό Σύνολο Κεφ. 1		899.334.653
2) Κεφάλαιο 2 Ειδικευμένα Γενικών Σκοπών		Βεβαιωθέντα
Κ.Α. 036.2		1.242.855
Κ.Α. 041.3		3.074.352
Κ.Α. 042.5		1.367.025
Σύνολο Κεφαλαίου 2		5.684.231
3) Κεφάλαιο 3 Ειδικευμένα Ειδικών Σκοπών		Βεβαιωθέντα
Κ.Α. 036.4		—
Κ.Α. 043.2		3.389.827
Σύνολο Κεφαλαίου 3		3.389.827
4) Κεφάλαιο 4 Ανταποδοτικά Τέλη		Βεβαιωθέντα
Κ.Α. 031		60.574.555
Κ.Α. 034		461.574
Κ.Α. 212		51.543
Σύνολο Κεφαλαίου 4		61.087.672

ΑΥΡΙΟ: Η συνέχεια

ΝΕΟΤΔΡΥΘΕΙΣ ΠΡΟΜΗΘΕΥΤΙΚΟΣ ΣΥΝΔΕΣΜΟΣ ΜΕΤΑΛΛΟΥ ΔΩΔΕΚΑΝΗΣΟΥ

ΠΡΟΣΚΛΗΣΗ

Καλούνται όλοι οι κατασκευαστές κουφωμάτων αλουμινίου και σιδήρου στο ΑΚΤΑΙΟΝ την Τετάρτη 11 Δεκεμβρίου στις 6 μ.μ. για συζήτηση διαφόρων θεμάτων του νεοϊδρυθέντα συνεταιρισμού μας.

Από το προσωρινό συμβούλιο

ΔΙΠΛΩΜΑΤΟΥΧΟΣ ΨΥΧΟΕΡΕΥΝΗΤΡΙΑ

—ΜΕΝΤΙΟΥΜ—

ΣΤΑΣΑ ΜΑΥΡΙΚΑΚΗ

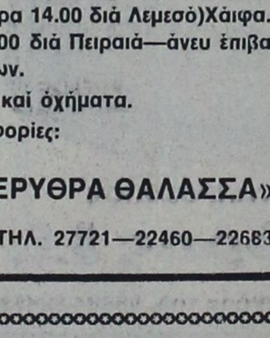

Με γερές ικανότητες μεταβιβάσεως σκέψεως, με υποβολές και υπνωτισμού και χαρτομαντείας.

Για ό,τιδήποτε θέμα αισθηματικό, επαγγελματικό και για άτομα που λείπουν μακριά σας.

Θά δέχομαι ΘΕΜΙΣΤΟΚΛΕΟΥΣ ΣΟΦΟΥΛΗ 125, α' όροφος, από 9π.μ. έως 2 μ.μ. και από 4 μ.μ. έως 8 μ.μ.

ΤΗΛΕΦΩΝΟ 23109

SOL MARITIME CERVICES LTD

ΧΕΙΜΕΡΙΝΑ ΔΡΟΜΟΛΟΓΙΑ

Φ)Β «SOLPHRYNE»

Γνωρίζομεν εις το επιβατηγόν κοινόν ότι από τις 22)11)85 επαναρχίζει τα χειμερινά του δρομολόγια το πολυτελέστατο Ε)Γ—Ο)Γ «SOL PHRYNE» στή γραμμή ISRAEL)ΚΥΠΡΟΥ)ΔΩΔΕΚΑΝΗΣΟΥ)ΠΕΙΡΑΙΑ, πού έπι μία δεκαετία έξυπηρετεί και προβάλει τόν τουρισμό στή νήσο μας. Τό πλοίο θ' άναχωρεί όπως και πρότερον, κάθε:

— ΠΑΡΑΣΚΕΥΗ, ώρα 14.00 διά Λεμεσό)Χάιφα.
— ΤΡΙΤΗ, ώρα 17.00 διά Πειραιά—άνευ επιβατών και όχημάτων.

Δεχόμεθα επιβάτες και οχήματα.

Εισιτήρια—Πληροφορίες:

ΠΡΑΚΤΟΡΕΙΟ «ΕΡΥΘΡΑ ΘΑΛΑΣΣΑ»

Αμερικής 11—13—ΤΗΛ. 27721—22460—22683

ΕΚΚΛΗΣΗ

ΠΡΟΣ ΦΙΛΑΝΘΡΩΠΟΥΣ



Είμαι 18 χρόνων. Ονομάζομαι ΕΛΕΥΘΕΡΙΟΣ ΣΚΑΡΟΣ, πάσχω από εγκεφαλικό και πρέπει να μεταβώ επειγόντως εις το εξωτερικό για εγχείριση. Παρακαλώ τους φιλανθρώπους, όπως ενισχύσουν για την σωτηρίαν μου και δώσουν ό,τι θέλουν από την καρδιά τους. Αριθμός λογαριασμού Τραπέζας Πίστεως 131563.

Αλυσοπρίονο «FOLUX»

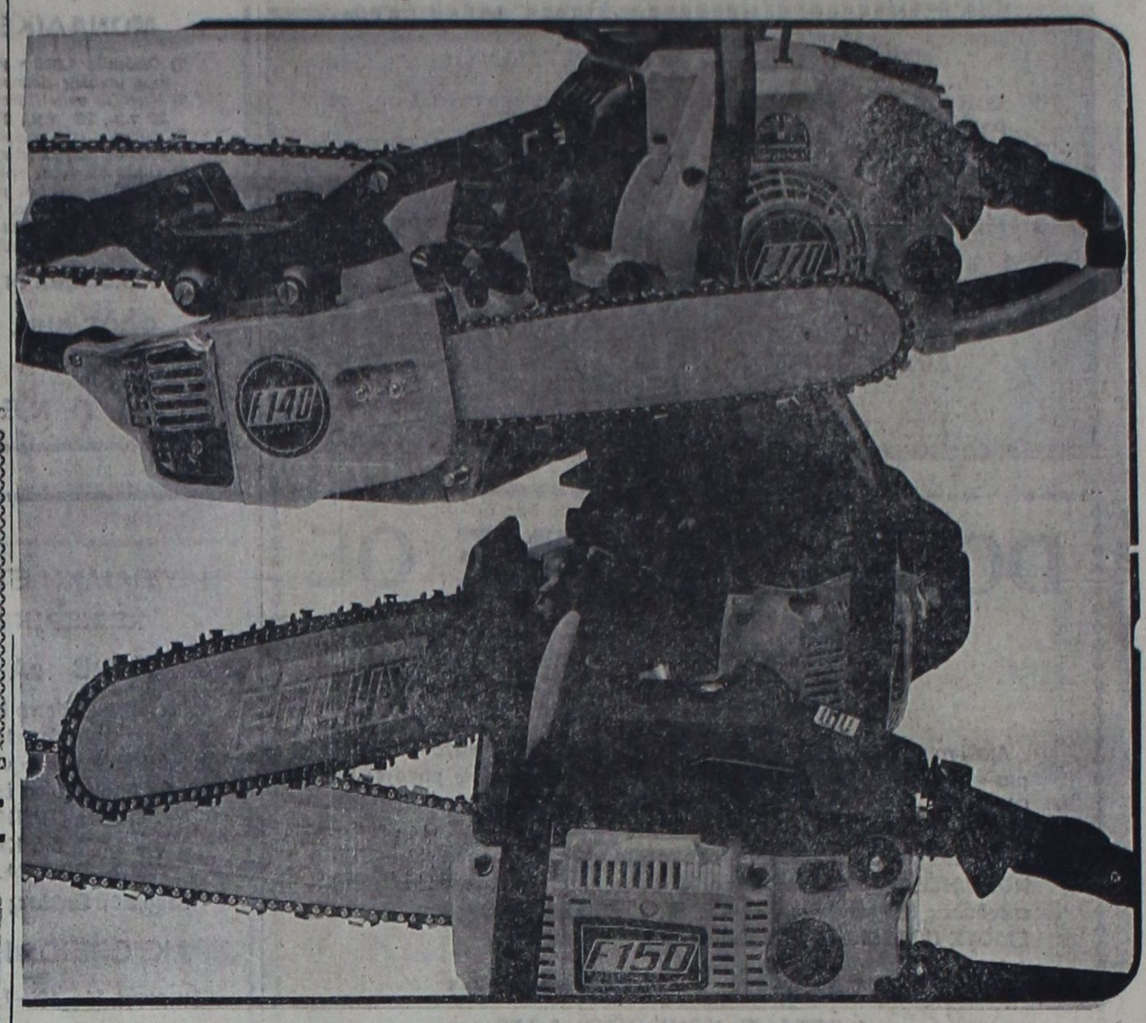

Ο ΑΧΩΡΙΣΤΟΣ ΣΥΝΤΡΟΦΟΣ ΣΑΣ
ΦΤΗΝΟ ΚΑΙ ΟΙΚΟΝΟΜΙΚΟ—ΧΩΡΙΣ ΠΡΟΒΛΗΜΑΤΑ—ΑΠΛΟ ΣΤΟ ΧΕΙΡΙΣΜΟ
— ΜΕΓΑΛΗΣ ΑΝΤΟΧΗΣ

ΕΝΑ ΕΓΓΥΗΜΕΝΟ ΕΡΓΑΛΕΙΟ ΣΤΑ ΧΕΡΙΑ ΣΑΣ «FOLUX»

Αποκλειστικός Αντιπρόσωπος Δωδ)σου:

ΕΜ. ΚΩΣΤΑΚΗΣ & Σία Ο.Ε.

ΟΔΟΣ ΚΟΛΟΚΟΤΡΩΝΗ 13— ΡΟΔΟΣ ΤΗΛ. 23026—30643

"Εκρηξη χαράς

Πορταστική, απολαυστική, φιλική, ζυμώνεται και ωριμάζει μέσα σέ φιάλες, όπως και ή γαλλική σαμπάνια.

C·A·I·R
Εύκαιρία για γιορτή



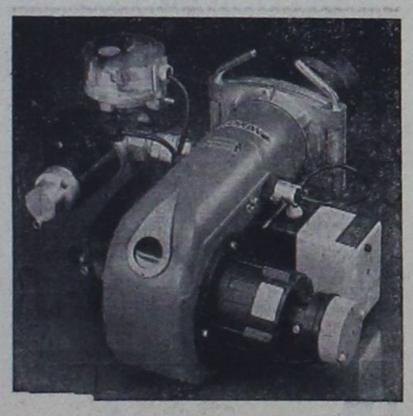



ΜΕ ΤΗΝ ΠΕΙΡΑ ΜΑΣ, ΔΙΑΛΕΓΟΥΜΕ ΔΙΑΘΕΤΟΥΜΕ και ΑΝΤΙΠΡΟΣΩΠΕΥΟΥΜΕ ΠΡΟΪΟΝΤΑ ΑΡΙΣΤΗΣ ΠΟΙΟΤΗΤΑΣ

Ηλεκτροβιομηχανικά είδη

- ΧΥΤΟΣΙΔΗΡΟΙ ΛΕΒΗΤΕΣ **SAN GIORGIO** Από 20.000 ώς 400.000 θερμίδες
- ΜΟΝΑΔΕΣ ΑΤΟΜΙΚΗΣ θέρμανσης **ECOFLAM** Από 18.000 ώς 30.000 θερμίδες
- ΚΑΥΣΤΗΡΕΣ **CUENOD** ελβετικής κατασκευής **ECOFLAM** ιταλικής κατασκευής
- ΘΕΡΜΑΝΤΙΚΑ ΣΩΜΑΤΑ—ΜΟΝΟΣΩΛΗΝΙΟ ΣΥΣΤΗΜΑ
- **ΔΙΑΘΕΤΟΥΜΕ** όλα τά έξαρτήματα τών καυστήρων ΜΠΕΚ—ΥΔΡΟΣΤΑΤΕΣ—ΘΕΡΜΟΣΤΑΤΕΣ—ΦΙΛΤΡΑ—ΜΕΤΑΣΧΗΜΑΤΙΣΤΕΣ—ΑΝΤΛΙΕΣ—ΦΩΤΟΚΥΤΑΡΑ
- ΗΛΕΚΤΡΟΝΙΚΑ ΚΑΥΣΤΗΡΩΝ **BRAHMA—SATRONIC—ELESTA**

Σ. ΛΟΥΛΗΣ & ΥΙΟΣ Α.Ε.

ΚΑΝΑΔΑ 44—ΡΟΔΟΣ—Τ.Κ. 85100

Τηλ. (0241)25369, 25061—TELEX 292426 LOUL GR

Οργιάζει το καπέλο και την χειμερινή περίοδο

ΣΥΝΕΧΕΙΑ ΑΠΟ ΤΗΝ 1η ΣΕΛΙΔΑ

δη του.

—Καταστηματάρχης πωλήσεως κατεψυγμένων προϊόντων μηνύθηκε γιατί δεν είχε άδεια λειτουργίας.

—Εννέα οπωροπώλες μηνύθηκαν γιατί οι τέσσερις απ' αυτούς είχαν για διάθεση στην κατανάλωση είδη των οποίων είχε λήξει η ημερομηνία προσφοράς τους, ο πέμπτος δεν είχε άδεια της αστ. αρχής, δύο δεν είχαν πινακίδες τιμών στα προσφερόμενα είδη και οι υπόλοιποι δύο εισέπρατταν με υπερβολικό κέρδος.

—Δέκα παντοπώλες μηνύθηκαν γιατί οι τρεις απ' αυτούς εισέπρατταν υπερβολικό κέρδος, ένας λειτουργούσε το κατάστημά του και πέραν του κανονικού ωραρίου, δύο δεν είχαν άδεια λειτουργίας, τρεις δεν είχαν πινακίδες με τις τιμές στα είδη τους και άλλος είχε για κατανάλωση είδη που είχε λήξει η ημερομηνία διάθεσης.

—Δύο ιπεοπώλες μηνύθηκαν γιατί εισέπρατταν κέρδος πέραν του κανονικού.

—Τέσσερις υπεύθυνοι βίντεο —κλάμπ μηνύθηκαν γιατί λει-

—Τέσσερις ιδιοκτήτες σούπερ τουργούσαν πέραν του κανονικού ωραρίου.

μάρκετ μηνύθηκαν. Ο πρώτος για παραβίαση ωραρίου, ο άλλος γιατί δεν είχε για μερικά είδη του τιμολόγια ακόρας και οι δύο γιατί προσέφεραν είδη που είχε λήξει η ημερομηνία διάθεσής των.

—Γιά παράβαση του γενικού οικοδομικού κανονισμού υποβλήθηκε μαμήνυση.

—Επίσης για καταλήψεις κοινοχρήστων χώρων υποβλήθηκαν 32 μηνύσεις.

Εγινε ανακήρυξη των εκλεγέντων στις συνοικιακές

ΣΥΝΕΧΕΙΑ ΑΠΟ ΤΗΝ 1η ΣΕΛΙΔΑ

επιτροπής.

Οι ανακατατάξεις που έγιναν μετά την εκδίκαση των ενστάσεων είναι:

— Άνω Ροδίνι—Φανερωμένη: 893 έγκυρα, 13 άκυρα, ένα λευκό. ΔΕΚ δύο άκυρα ψηφοδέλτια, ΠΑΣΚ ένα και ΔΗΚΙ ένα άκυρο (κρίθηκε έγκυρο). Οπότε η ΠΑΣΚ από 384 πήρε 383, η ΔΗΚΙ από 329 πήρε 330 και ΔΕΚ από 74 πήρε 72. Έτσι η ΔΗΚΙ κερδίζει την πέμπτη έδρα και εκλέγεται η Μαρία Καρδάρη, η ΠΑΣΚ έχει τρεις και η ΔΕΚ έχασε μία.

— Στον Άγιο Γεώργιο: Από 671 έγκυρα ψηφοδέλτια έγιναν 661, γιατί από τα 23 άκυρα έγιναν 33. Η ΠΑΣΚ από 250 πήρε 252 και κερδίζει την τέταρτη έδρα που είχε η ΔΕΚ και εκλέγεται ο κ. Αναστ. Αλαφάκης. Η ΔΗΚΙ από 361 πήρε 354 δεν χάνει καμιά από τις πέντε έδρες που είχε και η ΔΕΚ από 49 πήρε 44 και χάνει την έδρα.

— Στην Ανάληψη: Από 403 έγκυρα έγιναν 402 και τα άκυρα από 6 έγιναν 7. Η ΠΑΣΚ από 190 πήρε 191, η ΔΗΚΙ από 133 πήρε 131 και η ΔΕΚ δεν είχε κανένα άκυρο. Έτσι τα αποτελέσματα των εδρών παραμένουν ως είχαν δηλ. ΠΑΣΚ 5, ΔΗΚΙ 3 και ΔΕΚ μία.

Μετά την χτεσινή ανακήρυξη των εκλεγέντων οι πλειοψήφισαντες σύμβουλοι σε σταυρούς προτίμησης θα συγκαλέσουν και τους υπόλοιπους εκλεγέντες στη συνοικία τους για να καταρτίσουν σε σώμα τα συμβούλια.

ΜΕΤΑ τις εκδικάσεις των ενστάσεων τις πέντε συνοικίες έλέγχει η ΔΗΚΙ (Νιοχώρι, Άγιος Στέφανος, Αγία Αναστασία—Μητρόπολη, Άνω Ροδίνι, Άγιος Γεώργιος) τέσσερις συνοικίες ελέγχει η ΠΑΣΚ (Ανάληψη, Άγιος Φανούριος, Άγιος Νικόλαος—Άγιος Δημήτριος και Άγιος Ιωάννης), ενώ σε τρεις συνοικίες (Άγιος Παντελεήμονας, Κάτω Ροδίνι και Μακρύ Στενό) η ΔΗΚΙ και η ΠΑΣΚ έχουν από τέσσερις έδρες και η ΔΕΚ από μία.

● Στις συνοικίες αυτές είναι που θα γίνει το «παζάρεμα» για τα προεδρεία. Έτσι η Νέα Δημοκρατία μετά τη διαμόρφωση των αποτελεσμάτων εξακολουθεί να προηγείται στους ψήφους, αλλά τώρα ελέγχει και περισσότερες συνοικίες.

Αυξάνονται τα ταχυδρομικά τέλη

ΑΠΟ ΤΗΝ 1η ΣΕΛΙΔΑ

(25).

—Κάρτες άνω των 20 γρ. τιμολογούνται σαν επιστολές.

—Κάρτες μεγάλων διαστάσεων απερικάλυπτες η μέσα σε φάκελλο ανοικτή η κλειστή τιμολογούνται σαν επιστολές ανάλογα με το βάρος τους. Γιά Ευρώπη 35 (27), Τουρκία 27 (20), λοιπά κράτη 40 (32).

—Κάρτες σε σχήμα ταχ. δελταρίου απερικάλυπτες η μέσα σε ανοικτό φάκελλο και με έντυπο κείμενο ανεξαρτήτου αριθμού λέξεων τιμολογούνται σαν έντυπα. Γιά Ευρώπη 23 (18), Τουρκία 17 (14), λοιπά κράτη 27 (20).

—Επικεπτήρια εξωτερικού με χειρόγραφο κείμενο απερικάλυπτα η σε ανοικτό φάκελλο τιμολογούνται ως εξής: Γιά Ευρώπη 27 (20), Τουρκία 20 (15), λοιπά κράτη 32 (25).

● Σημειώνεται ότι το ποσοστό αύξησης, σύμφωνα με την απόφαση του Υπουργού Μεταφορών και Επικοινωνιών κ. Παπαδημητρίου είναι 25ο)ο.

Οι δικηγόροι μας

ΑΠΟ ΤΗΝ 1η ΣΕΛΙΔΑ

εντός μηνός από την κατάθεσή της.

● Το πιο πιθανό είναι η συνέλευση να μη γίνει αυτή την εβδομάδα προκειμένου να ξεκαθαρίσει το θέμα σε πανελλήνιο επίπεδο. Όπως είναι γνωστό ο μεγαλύτερος δικηγορικός σύλλογος (των Αθηνών), καθώς και άλλοι συνεχίζουν την αποχή τους από κάθε δραστηριότητα.

ΜΝΗΜΟΣΥΝΑ

Με την συμπλήρωση εννέα μηνών από του θανάτου της προσφιλούς μας συζύγου, πατέρα, πάππου, αδελφού και θείου

ΚΑΤΙΝΑΣ ΚΡΗΤΙΚΟΥ

τελούμε μνημόσυνο την Πέμπτη 12 Δεκεμβρίου 1985 και ώρα 8η πρωινή στόν ιερό ναό Ταξιαρχών Νεκροταφείου Ρόδου.

Ο σύζυγος Ιωάννης, τά παιδιά Ειρήνη—Μιχάλης, Στέργος, τα εγγόνια, τα αδέλφια, τα ανήψια και οι λοιποί συγγενείς.

Τελούμεν την Τετάρτη 11—12—85 και ώρα 8 π.μ. στον ιερόν ναόν των Ταξιαρχών Νεκροταφείου εξάμηνον μνημόσυνον υπέρ αναπαύσεως της ψυχής του αγαπημένου μας συζύγου και πατέρα

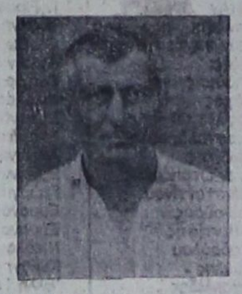

ΙΩΑΝΝΟΥ ΜΕΛΛΙΝΗ ή ΠΕΤΡΟΜΙΑΝΟΥ

Η σύζυγος Ειρήνη, ο γιός Κώστας και οι λοιποί συγγενείς.

Την προσεχή Τετάρτη 11 τρέχοντος και ώρα 8 π.μ. τελούμε εις τον ιερόν ναόν Εισοδίων Θεοτόκου (Νιοχώρι) 40θήμερον και 9μηνον μνημόσυνον υπέρ αναπαύσεως των ψυχών των αγαπημένων μας γογέων, παππούδων, αδελφών και θείων

ΕΥΣΤΑΘΙΟΥ και ΣΕΒΑΣΤΗΣ ΠΑΛΙΟΥΡΗ

και παραμελούμεν τους τιμώντες την μνήμην των όπως ενώσουν μαζί μας τις προς τον Ύψιστον δεήσεις των.

Τα παιδιά Ξένη και Αλκιβιάδης Λιακόπουλος, Άννα και Ηλίας Κουντούρης, Ελένη και Γρηγαγιώτης Λεουτσέας, Μαρία και Κώστας Παλιούρης, η αδελφή, τα εγγόνια, τα δισέγγονα, τα ανήψια και οι λοιποί συγγενείς.

Τελούμεν την 12—12—85 ημέραν Πέμπτην και ώρα 8η πρωινή εις τον ιερόν ναόν Ταξιαρχών Νεκροταφείου τριετές μνημόσυνον υπέρ αναπαύσεως της ψυχής τού λατρευτού μας συζύγου, πατέρα και αδελφού.



ΓΕΩΡΓΙΟΥ ΚΑΜΠΟΥΡΗ

Η σύζυγος Στέλλα, τα παιδιά Βούλα—Στέλιος, τα αδέλφια και οι λοιποί συγγενείς.

ΕΘΝΙΚΗ
Η ΠΡΩΤΗ ΑΣΦΑΛΙΣΤΙΚΗ

ΖΗΤΑΕΙ:

ΠΡΑΚΤΟΡΕΣ ΓΕΝΙΚΩΝ ΑΣΦΑΛΙΣΕΩΝ
ΚΑΙ ΑΣΦΑΛΙΣΤΕΣ ΖΩΗΣ
ΝΙΩΣΤΕ ΚΑΙ ΣΕΙΣ ΤΗ ΣΙΓΟΥΡΙΑ
ΤΗΣ ΕΘΝΙΚΗΣ ΤΗΣ ΠΡΩΤΗΣ ΑΣΦΑΛΙΣΤΙΚΗΣ
ΣΑΣ ΕΞΑΣΦΑΛΙΖΟΥΜΕ:
ΔΥΝΑΜΙΚΗ ΚΑΡΙΕΡΑ ΜΕ ΣΠΟΥΔΑΙΟ ΕΙΣΟΔΗΜΑ
ΑΝΕΣΗ ΣΤΙΣ ΔΙΑΠΡΑΓΜΑΤΕΥΣΕΙΣ ΜΕ ΤΟΥΣ ΠΕΛΑΤΕΣ
ΑΠΟΤΕΛΕΣΜΑΤΙΚΟΤΗΤΑ ΣΤΗΝ ΕΡΓΑΣΙΑ ΣΑΣ
ΣΑΣ ΠΡΟΣΦΕΡΟΥΜΕ:
ΣΥΝΕΠΕΙΑ, ΑΣΦΑΛΕΙΑ, ΔΩΡΕΑΝ ΕΚΠΑΙΔΕΥΣΗ
ΜΕ ΑΠΕΡΙΟΡΙΣΤΕΣ ΔΥΝΑΤΟΤΗΤΕΣ ΕΞΕΛΙΞΗΣ
ΚΟΝΤΑ ΣΕ ΜΙΑ ΔΥΝΑΜΙΚΗ ΚΑΙ ΜΕ ΚΥΡΟΣ
ΑΣΦΑΛΙΣΤΙΚΗ ΕΤΑΙΡΙΑ
ΕΛΑΤΕ ΜΑΖΙ ΜΑΣ
ΠΛΗΡΟΦΟΡΙΕΣ:
ΥΠΟΚ)ΜΑ ΡΟΔΟΥ—Δ. ΘΕΜΕΛΗ 83
ΤΗΛΕΦΩΝΑ 23353—27355
κ. Ε. ΠΕΛΕΛΑ

ΠΡΟΣΦΟΡΑ ΓΝΩΡΙΜΙΑΣ

ΓΙΑ ΠΡΩΤΗ ΦΟΡΑ ΣΤΗ ΡΟΔΟ

Καινούργια ανακάλυψη της γερμανικής τεχνολογίας. ΑΝΤΙΚΛΕΠΤΙΚΑ συστήματα συναγερμού που λειτουργούν με μιά μπαταρία 9 VOLT και στοιχίζουν ΜΟΝΟ 3.000 δρχ.

Γιά καταστήματα—σπίτια—αποθήκες κλπ. Απαλλαγείτε όριστικά και φθηνά από την μεγάλη μάστιγα των ΚΛΕΦΤΩΝ.

Επίσης με 2.000 δρχ. απαλλάσσεστε από τά ένοχλητικά και επικίνδυνα κουνούπια με την συσκευή υπερήχων MASCOT (πάλι με μπαταρία που διαρκεί ένα χρόνο). Αποτελεσματικά χωρίς μυρωδιά και τελείως άκίνδυνα για την υγεία.

Θά τά βρείτε στό κατάστημα χονδρικής πώλησης, όδος ΓΑΡΙΒΑΛΔΗ 20 α.

Αντιπρόσωπος—Εισαγωγέας:

ΖΟΤΑΥΡΟΣ ΜΙΧΑΗΛ

Τηλέφωνα 30898—35903

Μόνο 125.000 Μόνο

VIDEO AKAI

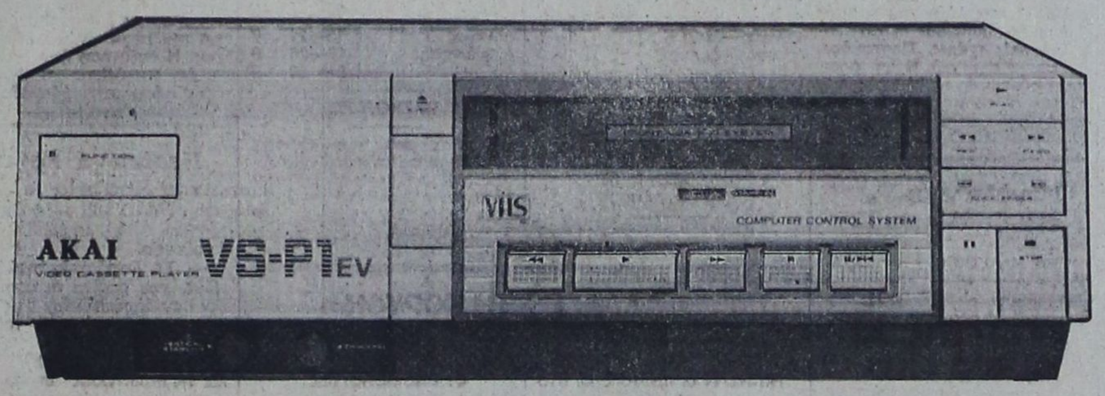

ΓΝΗΣΙΑ ΙΑΠΩΝΙΑΣ—ΤΕΛΕΥΤΑΙΑ ΜΟΝΤΕΛΛΑ
ΑΚΟΜΗ VIDEO VOXSON— TENSAI — SONY

ΓΙΑΝΝΗΣ ΤΖΟΙΤΗΣ ΑΕΒΕ
Θεμ. Σοφούλη 103. Τηλ. 32330-32025

ΑΝΕΞΑΡΤΗΤΗ ΗΛΕΚΤΡΙΚΗ
ΚΕΝΤΡΙΚΗ ΘΕΡΜΑΝΣΗ
ΧΩΡΙΣ ΠΕΤΡΕΛΑΙΟ & ΚΟΙΝΟΧΡΗΣΤΑ

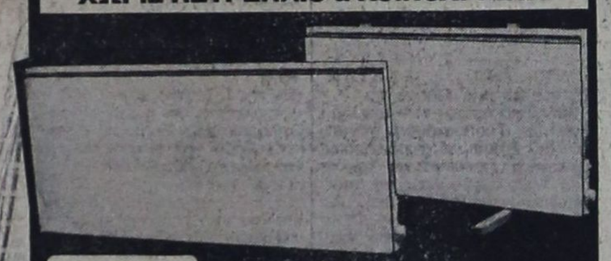

ΨΛΛΡ Σουηδικα Καλοριφερ
2 χρονια εγγυηση

ΦΑΝΤΑΣΤΙΚΗ ΑΠΟΔΟΣΗ
ΘΕΡΜΟΤΗΤΑΣ
ΜΕΓΑΛΗ ΟΙΚΟΝΟΜΙΑ
4/ΠΛΗ ΑΠΟΔΟΣΗ
4/ΠΛΗ ΕΠΙΤΑΧΥΝΣΗ ΑΕΡΑ
ΑΙΣΘΗΤΙΚΑ ΤΕΛΕΙΑ
ΔΕΝ ΠΙΑΝΟΥΝ ΧΩΡΟ
ΛΕΙΤΟΥΡΓΟΥΝ ΕΝΤΕΛΩΣ
ΑΥΤΟΜΑΤΑ ΚΑΙ ΑΝΕΞΑΡΤΗΤΑ
ΤΟΠΟΘΕΤΟΥΝΤΑΙ ΣΕ ΑΠΛΗ ΠΡΙΖΑ

ΨΛΛΡ Ζεσταινουν Οικονομικα Υγιεινα
ΑΠΟΚΛΕΙΣΤΙΚΟΣ ΑΝΤΙΠΡΟΣΩΠΟΣ
ELEKTROKLIMA: ΑΘΗΝΑ ΜΕΝΑΝΔΡΟΥ 20 Τηλ. 52.41.042
ΑΝΤ/ΠΟΣ ΔΩΔΕΚΑΝΗΣΟΥ: ΚΕΝΤΡΟ ΕΝΕΡΓΕΙΑΣ & ΚΛΙΜΑΤΙΣΜΟΥ
ΑΝΝΗΣ ΜΑΡΙΑΣ 77 ΡΟΔΟΣ Τηλ. 33.969.

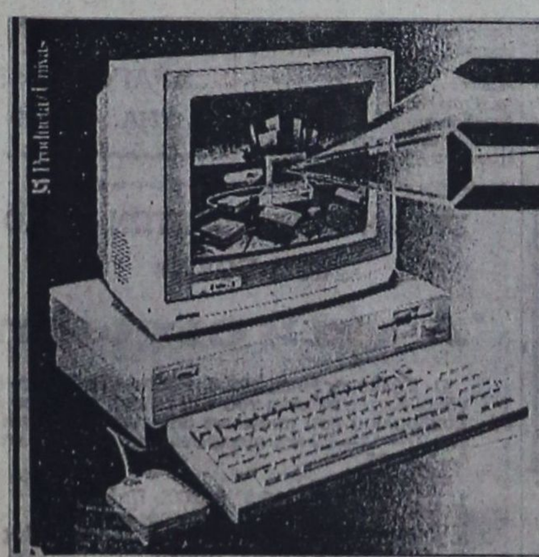

commodore
Computer Show

Το Ροδιακό Κέντρο Μηχ)σης, η επίσημη αντιπροσωπεία της Commodore Computer στην Δωδ)σο, σας προσκαλεί στο 2ο Ροδιακό Commodore Computer Show. Η εκδήλωση θα γίνει στο Ξενοδοχείο GRAND HOTEL από 13 - 14 - 15 Δεκεμβρίου 1985, ώρες 10 π.μ. - 10 μ.μ.

ΕΙΣΟΔΟΣ ΕΛΕΥΘΕΡΗ

- Έκθεση HARDWARE (ΜΗΧΑΝΗΜΑΤΑ)
- Παρουσιάσεις από SOFTWARE HOUSES
- Επιδείξεις ΕΠΑΓΓΕΛΜΑΤ. ΠΡΟΓΡΑΜΜΑΤΩΝ & ΕΦΑΡΜΟΓΩΝ.
- Βιβλία, Πραγράμματα, Αξεσουάρ.

ΑΝΑΚΟΙΝΩΣΙΣ

Παραλήφθη το καλύτερο VIDEO της ΑΚΑΙ μοντέλο VS5 EG

Με 9 προγράμματα για 14 ημέρες

Με QUIK-FINTER και κίνηση καρέ-καρέ και με χαρακτηριστικό ήχο για εσφαλμένη επιλογή

ΠΡΟΣΟΧΗ: Το μόνο VIDEO της ΑΚΑΙ

Με την επίσημη εγγύηση της εταιρείας ΑΚΑΙ. ΤΙΜΗ ΑΣΥΝΑΓΩΝΙΣΤΗ

Διάθεσις: ΗΛΕΚΤΡΟΤΕΧΝΙΚΗ Ε.Π.Ε. Καρπάθου 4 - Τηλ. 28597

ΕΣΩΤΕΡΙΚΑΙ ΕΙΔΗΣΕΙΣ ΚΑΙ ΤΗΛΕΓΡΑΦΗΜΑΤΑ

Μέχρι 14 Δεκεμβρίου η παραλαβή ταυτοτήτων των οικονομολόγων Ρόδου

ΜΕΧΡΙ τις 14 του μηνός, 89 οικονομολόγοι της Ρόδου, μπορούν να παραλάβουν τις ταυτότητές τους που έχουν εκδοθεί από το Οικον. Επιμελητήριο κ. Γι-Ελλάδας. Τις ταυτότητες μπορούν να τις παραλαμβάνουν από τον αντιπρόσωπο Δωδεκανήσου στο Οικονο. Επιμελητήριο κ. Γιώργο Μουτσόπουλο. Μετά τις 14 Δεκεμβρίου οι ταυτότητες θα επιστραφούν στην Αθήνα.

Οι οικονομολόγοι που μπορούν να πάρουν τις ταυτότητές τους είναι οι εξής:

Σωτήρης Μπούμης
Χρήστος Βλάχος
Κωνσταντίνος Μανωλαράς
Βασίλειος Αποστολόπουλος
Σωκράτης Τσιλίκης
Ανδρέας Παναγιωτόπουλος
Εμμ. Παπασκωνσταντίνου
Αντώνιος Μανούσος
Παναγιώτης Ρεντίφης
Ελένη Χριστοδούλου
Γιάννης Καζούλης
Γεώργιος Μιχαηλίδης
Μαρίνα Δημητρουλάκη
Γεώργιος Καρασάββας
Αθηνά Ψιμουλάκη
Κωνσταντίνος Λαουδίκος
Βασίλειος Χριστινάκης
Νικόλαος Τρικίλης
Αντώνιος Μαγγαφάς
Πέτρος Παραδείσης
Νικόλαος Καρπαθίου
Γεώργιος Τριανταφύλλου
Ιωάννης Γκόνος
Δημήτριος Οδυσσαίου
Φωτεινή Μεγαλούδη
Αναστάσιος Βαρέλης
Αντώνιος Καζούλης
Κων)νος Κανταράκης
Εμμανουήλ Κουνάκης
Αναστάσιος Αλαφάκης
Μ.-Α. Ντρούκα-Χατζημανώλη
Αλεξάνδρα Πινή
Σωκράτης Χριστοδουλίδης
Χρ. Νικολίκου-Χατζηπέτρου
Στέφανος Ντάλιας
Παναγιώτης Καστρουνής
Σεβαστή Σακελλαρίδου
Γεώργιος Παυλούς
Γεώργιος Παγάνης
Νικόλαος Σορωνιάτης
Αλ. Θαρρενού - Πετρίδου
Ιωάννης Χατζηδημήτρης
Ιωάννης Καμπούρης
Κώστας Μανής
Μοσχ. Μικιόζου—Γεωργαλλή
Θεοφάνης Ρακόπουλος
Σάββας Εμμανουήλ
Ελευθέριος Κοβαλιέρος
Ι. Παπαγεωργίου-Παπαιωάννου
Ιωάννης Χατζηαντωνίου
Θεόδωρος Κυριακόπουλος
Αντώνιος Παπαδημητρίου
Σωτήριος Δεληγιάννης
Νικόλαος Τόντος
Κων)νος Κωσταρίδης
Σταμάτης Παντελίδης
Αντώνης Χατζημανώλης
Εμμανουήλ Χατζιδάκης
Γεώργιος Καρακατσάνης
Εμμανουήλ Καστελλοριζιός
Εμμανουήλ Ορφανός
Νικόλαος Κολώνας
Κων)νος Καλημεράκης
Έλλη Πιτερού
Κ. Πανσέληνα—Τρικίλη
Φίλιππος Μανουσάκης
Ευανθία Δήμου
Ιωάννης Παπαϊωάννου
Θεμιστοκλής Κανάκης
Αριστείδης Δημόπουλος
Γρηγόριος Σταματίου
Λουκάς Πανασταυρής
Ιωάννης Παπαϊωάννου
Αθαν. Ακρίδης
Απόστολος Κόντος
Γιάννης Πατέλης
Ευθυμία Μπακαβέλου
Νικόλαος Κλαδάς
Μιχαήλ Παπατσής
Χρήστος Πιγής
Παντελής Πράντης
Ρίζος Ριζόπουλος
Ιωάννης Τσουβαλάς
Ιωάννης Δανελλάκης
Ιωάννης Δοξαστάκης
Νικόλαος Λιαράκος
Κων)νος Πράντης
Πάρις—Αναστ. Ανέστης
Λάζαρος Τρέχας

Η Ενωση Ξενοδόχων Ρόδου ευχαριστεί τον διευθυντή του κρατικού Νοσοκομείου

Ευχαριστήρια επιστολή έστειλε η Ενωση Ξενοδόχων Ρόδου στον διευθυντή του Κρατικού Νοσοκομείου κ. Γ. Μουτσόπουλο, για τις υπηρεσίες που προσέφερε στο Ιδρυμα. Η επιστολή έχει ως εξής:

«Επί τη αναχωρήσει απο την Διεύθυνση του Γενικού Νοσοκομείου Ρόδου και εις αναγνώριση των πολλαπλών υπηρεσιών που προσφέρατε στο Ιδρυμα και έμμεσα στο Ροδιακό Τουρισμό, η Διοίκηση της Ενώσεώς μας, σας εκφράζει γι' αυτό τις θερμές της ευχαριστίες και σας εύχεται επι τυχία στα νέα σας καθήκοντα.

Για την Ενωση Ξεν)χων Ρόδου
Ο Πρόεδρος
ΤΑΣΟΣ ΜΑΡΑΒΕΛΙΑΣ
Ο Γενικός Γραμματέας
ΕΛΕΥΘ. ΒΟΓΙΑΤΖΗΣ»

'Ανακοίνωση

Η ΤΑΒΕΡΝΑ

PALOMA

ανακοινώνει στην αξιότιμη πελατεία της ότι κατά την χειμερινή περίοδο θα λειτουργεί καθε ΣΑΒΒΑΤΟ και ΚΥΡΙΑΚΗ. Δεχόμαστε συνεστιάσεις, γάμους κλπ. μέχρι και 300 άτομα.

Διαθέτουμε ορχήστρα για κάθε γούστο.

ΛΕΩΦΟΡΟΣ ΚΑΛΛΙΘΕΑΣ 7ον ΧΙΛΙΟΜΕΤΡΟ

ΤΗΛΕΦΩΝΑ 82427 και 30032

ΠΑΜΕ ΣΤΗΝ ΚΥΠΡΟ

ΟΛΟΙ ΜΑΖΙ

ΣΧΕΔΟΝ ΔΩΡΕΑΝ

2 ΑΤΟΜΑ 1400 δραχμές, 3 άτομα 1750 δραχμές
4 άτομα 2100 δραχμές.
Κάθε άτομο άνω των τεσσάρων, 300 δραχμές μόνο

ΔΗΛΑΔΗ: 8 ΑΤΟΜΑ 3.300 ΔΡΧ.

• Με τις ανωτέρω τιμές απολαμβάνετε δέκα εκλεκτούς κυπριακούς μεζέδες

στην ΚΥΠΡΙΑΚΗ ΤΑΒΕΡΝΑ

Ο ΜΑΝΤΗΣ

Και ταυτοχρόνως συμμετέχετε στην χειμερινή μας κλήρωση που έχει σαν πρώτο βραβείο ΕΝΑ ΔΩΡΕΑΝ ΕΙΣΙΤΗΡΙΟ ΣΤΗΝ ΚΥΠΡΟ ΜΕΤ' ΕΠΙΣΤΡΟΦΗΣ και πολλά άλλα δώρα.

• ΜΗ ΧΑΣΕΤΕ την χρυσή αυτή ευκαιρία να δοκιμάσετε «σχεδόν δωρεάν» τους ΚΥΠΡΙΑΚΟΥΣ ΜΕΖΕΔΕΣ και με λίγη τύχη να πάτε στην Κύπρο μας.

ΔΙΑΣΚΕΔΑΣΤΕ ΣΤΟΥ ΜΑΝΤΗ ΜΕ ΤΗΝ ΠΑΡΕΑ ΣΑΣ

— Παραμένουμε ανοιχτοί κάθε βράδυ,
— Τα σαββατοκύριακα όλη μέρα.

ΚΥΠΡΙΑΚΗ ΤΑΒΕΡΝΑ

ΛΕΩΦ. ΙΑΛΥΣΟΥ 38—ΤΗΛ. 32574

Μετά τις προχτεσινές ήττες τους

Μακριά από την κορυφή Διαγόρας και «Ρόδος»

ΣΥΝΝΕΦΙΑΣΜΕΝΗ Κυριακή ήταν η προχτεσινή για το ροδίτικο ποδόσφαιρο! Οι δυό μεγάλες ομάδες της πόλης και τού νησιού μας, που μας εκπροσωπούν στα εθνικά πρωταθλήματα της Β' και Γ' Κατηγορίας, ητήθηκαν, σε μιά κρίσιμη καμπή και έπεσαν τώρα πολύ πίσω από την κορυφή. Ο Διαγόρας έχησε στην Νεάπολη με 2—0 από τον Ιωνικό, ενώ η «Ρόδος» —πιο χειρότερα αυτή—ητήθηκε στο γήπεδό της 1—0 από την μετρίστατη Κορινθο.

Ο ΔΙΑΓΟΡΑΣ

Επτά βαθμούς πίσω από τον πρωτοπόρο Λεβαδειακό βρίσκεται από προχτές ο Διαγόρας, ενώ η διαφορά του από την δεύτερη Βέροια εφτασε τους πέντε «κόντους». Ειδικότερα, η ροδίτικη ομάδα περιορίστηκε στην 8η θέση. Αλλά ας δούμε τον πίνακα:

1) Λεβαδειακός	20
2) Βέροια	18
3) Αιγάλεω	17
4) Μακεδονικός	16
5) Παναιτωλικός	15
6) Ιωνικός	14
—Αναρπαϊκός	14
8) Διαγόρας	13

ΜΕΧΡΙ την λήξη του πρωτα θλήματος απουσιάζουν ακόμα 25 αγωνιστικές ημέρες. Τίποτα δεν κρίθηκε με σιγουριά. Οπως όσοι προηγούνται στον βαθμολογικό πίνακα, σίγουρα έχουν κάποια περισσότερα «αβαντάζ» από τον Διαγόρα, για τον οποίο δεν μπορούμε να πούμε ότι έβαλε «τελείς και παύλα» στα σχέδιά του. Αλλωστε στο «τρελλό» πρωτάθλημα της Β' Εθνικής όλα είναι δυνατό να συμβούν...

• Αναφορικά τώρα με το προχτεσινό παιχνίδι, ο Διαγόρας ήταν απαράδεκτος στο α' ημίχρονο. Στην επανάληψη βελτιώθηκε, αλλά δεν μπόρεσε να ανατρέψειτο εις βάρος του σκόρ (1—0 από το 30' και 2—0 στο 73'). Ετσι χάθηκε μια κρίσιμη μάχη εκτός έδρας.

ΤΗΝ ΚΥΡΙΑΚΗ η «κυανέρυθρη» ομάδα θα παίξει στο Εθνικό Στάδιο της πόλης μας με αντίπαλο τον Αιολικό, που προχτές υποχρεώθηκε σε ισοπαλία (1—1) από τον Ατρόμητο, στην Μυτιλήνη.

Η «ΡΟΔΟΣ»

Για μια ακόμα φορά η μπάλα «τιμώρησε» τους παίκτες της «Ρόδου», αφού δέχθηκαν γκολ στο 92' του αγώνα, όταν πιά είχαν πιστέψει ότι το 0—0 θα ήταν το τελικό αποτέλεσμα. Ενα σκορ που θα ήταν δίκαιο και θα αντικατόπτριζε την απόδοση των δυό ομάδων. Το γκολ όμως στο 92' έδωσε την χαρά της νίκης στους ποδοσφαιριστές της Κορίνθου. Της Κορίνθου που δεν ικανοποίησε και δεν δικαίωσε την θέση της στην κορυφή!

• Η Κόρινθος φάνηκε πιό ψυχραιμη και πιό έμπειρη από την «Ρόδο», που βασίστηκε σε μεμονωμένες προσπάθειες των παικτών της και δεν είχε συνοχή στο παιχνίδι της.

ΓΙΑ ΤΗΝ «Ρόδο» μπορεί να πεί κανείς, ότι και για τον Διαγόρα! Δηλαδή, ότι τίποτα δεν έχει χαθεί οριστικά και αμετάκλητα. Το πρωτάθλημα συνεχίζεται...Ομως δεν πρέπει να γίνει βίωμα στους παίκτες, ότι ο πόνος ταθλητισμός είναι αυτοσκοπός. Προέχει η σκέψη να μονταριστεί η ομάδα και να αποκτήσει προσωπικότητα.

• Μετά την προχτεσινή ήττα συνεδρίασε χτες το δ. συμβούλιο της ΠΑΕ Ρόδος και συζήτησε (μεταξύ άλλων) και την πορεία της ομάδας. Στην συνεδρίαση κλήθηκαν και οι τεχνικοί κ.κ. Παυλίδης, Γκονίδης, οι οποίοι ανέφεραν τις διαπιστώσεις τους από την μέχρι τώρα δουλειά τους. Η συζήτηση ήταν διαλογική. Δεν αποκλείεται να γίνει μιά ακόμα μέσα στην βδομάδα.

Κύμα ισοπαλιών στην Α' Κατηγορία

ΑΜΕΤΑΒΛΗΤΗ Η ΚΑΤΑΣΤΑΣΗ

Οι ΕΠΤΑ ισοπαλίες ήσαν το κύριο χαρακτηριστικό της 12ης αγωνιστικής ημέρας του πρωταθλήματος της Α' Ερασιτεχνικής Κατηγορίας Δωδεκανήσου. Την νίκη μόνο γνώρισε ο Ιάλυσος (1—0) επί του Δωριέα. Στα υπόλοιπα επτά ματς κυριάρχησε το «Χ». Ετσι η κατάσταση στον βαθμολογικό πίνακα παρέμεινε σχεδόν ατάβλητη.

• Συνοπτικά τα αποτελέσματα:

Εθνικός—Δόξα Κ.	1—1
Ιάλυσος—Δωριέας	1—0
Ακουσίλαος—Φοίβος	1—1
Ηρακλής—Ροδιακός	3—3
Αναγέννηση—Ανταγόρας	1—1
Δόξα Ψ.—Αρης	1—1
Ποσειδών—Ορφέας	1—1
Καλυμνιακός—ΑΕΡΑ	1—1

Η ΒΑΘΜΟΛΟΓΙΑ
(Σε 12 αγώνες)

Ανταγόρας	27—11	19
Καλυμνακός	28—15	18
Φοίβος	26—13	16
Ακουσίλαος	23—13	16
ΑΕΡΑ	22—14	16
Ιάλυσος	21—16	15
Ροδιακός	16—20	13
Αρης	17—17	12
Ορφέας	16—17	12
Δόξα Κ.	19—24	10
Ηρακλής	18—23	9
Ποσειδών	15—25	9
Εθνικός	13—20	8
Δωριέας	13—21	7
Αναγέννηση	18—26	6
Δόξα Ψ.	8— 28	6

ΟΙ ΣΚΟΡΕΡΣ

Στον πίνακα των σκόρερς προηγείται ο Κόττος (Καλυμνιακού) με δέκα γκόλ και ακολουθούν ο Λασπόδης με 9 και οι Καλαϊτζίδης, Χάσταλης και Βογιατζής με 8.

Μεγάλη νίκη του Απόλλωνα Κ.

ΣΤΙΣ ΚΑΛΥΘΙΕΣ ο τοπικός Απόλλωνας κατάνικησε προχτές το απόγευμα το ουρανό Βαθύ Σάμου με 7—1 τέρματα και βελτίωσε αισθητά τη βαθμολογική θέση του. Με λίγη προσοχή από πλευράς των απολλωνιστών κυνηγών το σκορ θα μπορούσε να ήταν και διπλάσιο. Σκόραραν για τους νικητές οι Ράδος 2, Οικονόμου 2, Ζούνης, Παπαστεργίου και ο Κουμπιός με πέναλτυ.

35.000.000 το 13άρι!

ΔΥΟ πολυεκατομμυριούχους έκανε το προχτεσινό ΠΡΟ—ΠΟΙ. Κάθε τυχερός κερδίζει 35.305.510 δρχ. Οπως έγινε γνωστό, το ένα δελτίο παίχθηκε στις Σέρρες Θεσσαλονίκης και ανήκει σε δέκα φίλους. Το άλλο δελτίο παίχθηκε στην Μεταμόρφωση Αττικής.

• Βρέθηκαν ακόμα 167 12άρια και 2609 στήλες με 11. Κάθε 12άρης παίρνει από 348.825 δρχ. και κάθε 11άρης 18.265 δρχ.

ΚΑΜΙΑ ΑΛΛΑΓΗ ΣΤΗ ΚΟΡΥΦΗ ΤΗΣ Β' ΚΑΤΗΓΟΡΙΑΣ ΔΩΔ)ΣΟΥ

ΝΙΚΗΣΑΝ οι πρωτοπόροι στο πρωτάθλημα της Β' Ερασιτεχνικής Κατηγορίας Δωδεκανήσου και έτσι δεν παρατηρήθηκε διαφοροποίηση στην κορυφή. Ειδικότερα στην προχτεσινή πρώτη αγωνιστική ημέρα του β' γύρου σημειώθηκαν τα παρακάτω αποτελέσματα:

Α' ΟΜΙΛΟΣ

Αρχάγγελος—Μεσαναγρός	3—1
Ομόνοια—Πυλί	1—1
Αντίμαχος—Διαμάγητος	1—2
Νικαγόρας—Κλεάνθης	3—2
Αγ. Ισίδωρος—Διαγόρας Β.	2—4

Β' ΟΜΙΛΟΣ

Ηρακλής Μ.—Ολύμπικ	3—2
Ευκλής—Διγενής	3—4
Αστέρας Π.—Ασπίς Απ.	2—0
Αναγέννηση—Ασκληπειό	3—6
Αγ. Γεώργιος—ΑΣΕΛ	0—1

• Επίσης στον αγώνα που κρίθηκε επαναληπτέος, ο Ευκλής νίκησε 2—1 τον ΑΣΕΛ.

ΟΙ ΒΑΘΜΟΛΟΓΙΕΣ
(Σε 10 αγώνες)
Α' ΟΜΙΛΟΣ

Διαγόρας	36— 8	18
Νικαγόρας	31—13	16
Πυλί	24—15	13
Κλεάνθης	21—19	10
Διαμάγητος	18—23	9
Ομόνοια	15—23	8
Αρχάγγελος	13—21	8
Μεσαναγρός	11—24	6
Αντίμαχος	10—24	6
Αγ. Ισίδωρος	13—25	5

ΣΗΜ.: Ο Κλεάνθης έχει ένα μηδενισμό και μείον ένα βαθμό.

Β' ΟΜΙΛΟΣ

Αστέρας Π.	18—14	17
Διγενής	27—10	16
Ολύμπικ	19—16	12
ΑΣΕΛ	18—10	11
Ασπίς Απ.	13—16	10
Ηρακλής	14—17	9
Ευκλής	13—19	7
Ασκληπειό	15—18	7
Αγ. Γεώργιος	7—18	5
Αναγέννηση	13—28	4

ΣΗΜ.: Ευκλής και Αναγέννηση έχουν ένα αγώνα λιγότερο.

Αλήτες κατέστρεψαν τέσσερα καναπεδάκια στο πάρκο του Ροδινιού

ΑΓΝΩΣΤΟΙ μέχρι στιγμής βάνδαλοι (είναι ο πιθανότερος χαρακτηρισμός που τους ανήκει) ξεριζώσαν στην κυριολεξία και έκαναν κομματιά τέσσερα καναπεδάκια από το πάρκο του Ροδινιού και διέλυσαν και έσπασαν επίσης ένα τσιμεντένιο μεγάλο δοχείο απορριμάτων του Δήμου!

Η «μανία» τους όμως δεν σταμάτησε εκεί. Και σαν να μην έφτανε η ζημιά που προκάλεσαν, πήραν τα κομμάτια από τα καναπεδάκια και το δοχείο απορριμμάτων και τα φούντταραν μέσα στη λίμνη του πάρκου του Ροδινιού, δημιουργώντας μεγάλο πρόβλημα!!

Οι κακοήθεστατοι βανδαλισμοί έγιναν από άγνωστους αλήτες προχτές τη νύχτα, χωρίς να γίνουν αντιληπτοί την ώρα της «δράσης» τους.

Χτες το πρωί υπάλληλοι του Δήμου που δουλεύουν στο Ροδινι διαπίστωσαν με αγανάκτηση τα...«ανδραγαθήματα» των βανδάλων και κατάγγειλαν το γεγονός στον Δήμαρχο.

Σημειώνεται ότι δεν είναι πρώτη φορά που κακοήθεις άγνωστοι καταστρέφουν με μανία την περιουσία του Δήμου, χωρίς μέχρι σήμερα να έχει συλληφθεί κανείς απ' αυτούς.

Ο δήμαρχος κ. Καραγιάννης εξέφρασε τη λύπη και την αγανάκτησή του για τις πράξεις αυτές των βανδάλων και καλεί τον ροδιακό λαό να βοηθήσει τον Δήμο να πιάσει αυτούς τους ασυνείδητους και κακοήθεις δράστες, ώστε να τους επιβληθεί παραδειγματική τιμωρία.

Η χτεσινή κλήρωση του Λαϊκού λαχείου

ΑΘΗΝΑ, 9 (ΑΠΕ) —

Στη σημερινή κλήρωση του Λαϊκού λαχε ου κέρδισαν οι εξής αριθμοί:

36388	7.210.720 δρχ.
76285	1.450.000 δρχ.
12201	730.000 δ χ.
3432	154.000 δρχ.
28328	154.720 δρχ.
52258	154.720 δρχ.
59145	154.000 δρχ.
66511	154.000 δρχ.

Από 80.000 δρχ. οι αριθμοί:
8194 18946 24285 31112
40983 45361 47080 63362
71818 76186

Από 40.000 δρχ. οι αριθμοί:
1990 6306 11018 14435
16067 21059 22513 26218
26395 32845 34164 38640
42395 48352 50365 54421
56093 58022 61579 68774
74692 77744.

Από 24.000 δρχ. οι αριθμοί:
458 1239 5064 5695
7383 9396 13053 16614
19527 20278 21661 25487
27156 29530 31783 37139
45783 46375 46399 51577
53840 55312 57311 60066
60617 62741 67282 70266
71067 76432

Από 16.000 δρχ. οι αριθμοί:
2741 4183 9055 10207
11769 12330 12582 13774
15186 18375 21580 21942
23344 24736 27867 29049
30201 32234 33396 35027
36378 37889 39391 40162
41774 43346 44067 44739
47871 48963 49654 51046
53029 56880 58233 58904
61168 62070 64282 65524
68063 69435 72529 73280
74011 74743 76254 77173
78355 79727

Τέλος από 800 δρχ. κερδίζουν όλοι οι αριθμοί που λήγουν στο 8.

Παράπονα και από την Αυστρία

ΣΥΝΕΧΕΙΑ ΑΠΟ ΤΗΝ 1η ΣΕΛΙΔΑ

ξενοδοχείο.

— Σε ξενοδοχεία της Ερμιονίδας, του οποίου οι υπηρεσίες δεν ανταποκρίνονταν στις απαιτήσεις και στην τιμή του πακέτου.

ΟΙ ΠΑΡΑΠΟΝΟΥΜΕΝΟΙ σ' όλες τις περιπτώσεις αποζημιώθηκαν από τον τουριστικό οργανισμό, που διοργάνωσε το ταξίδι. Το γραφείο του ΕΟΤ Αυστρίας, δέχτηκε ήδη επίσκεψη αυστριακής ασφαλιστικής εταιρίας, που εξετάζει τις σχέσεις μεταξύ αυστριακών «τουρ οπερέτορς» και Ελλήνων ξενοδόχων, σε συνάρτηση με την ξενοδοχειακή νομοθεσία και ειδικότερα, οκυρώσεις κρατήσεων, υπερκρατήσεις, μεταφορά πελατών σε άλλο ξενοδοχείο κλπ.

Οι υπάλληλοι του δημοτικού φόρου

ΣΥΝΕΧΕΙΑ ΑΠΟ ΤΗΝ 1η ΣΕΛΙΔΑ

ζήτησε και ο κ. Μπεκιάρης.

Ο εκπρόσωπος των υπαλλήλων κ. Τρυποσκούφης τόνισε ότι δεν έχουν ν' αντιδικήσουν με κανένα προσωπικά και ζητούν από τους συμβούλους να τους περιβάλουν με εμπιστοσύνη. Ακόμα κάλεσαν τον κ. Μιν. Καραγιάννη να δηλώσει ότι δεν έχει πρόθεση να τους θίξει. Κι' έτσι με την δήλωση του τελευταίου, φαίνεται ότι έληξε και το θέμα.

Οι Εκκλησιαστικές Επιτροπές

«Η ΕΚΛΟΓΗ των εκκλησιαστικών επιτροπών των ιερών ναών γίνεται από το Μητροπολιτικό Συμβούλιο σύμφωνα με τον ισχύοντα νόμο».

Τα παραπάνω μεταξύ άλλων αναφέρει ανακοίνωση της Ι. Μητροπόλεως Ρόδου σε απάντηση σχετικού δημοσιεύματος στον τοπικό Τύπο.

—Η ανακοίνωση της Ι. Μητροπόλεως αναφέρει συγκεκριμένα τα εξής:

«Εκ της Ι. Μητροπόλεως Ρόδου ανακοινούται ότι η εκλογή των Εκκλησιαστικών Επιτροπών των ιερών ναών γίνεται υπό του Μητροπολιτικού Συμβουλίου, συμφώνως προς τον ισχύοντα Νόμον, εκ καταλόγου ενοριτών υποβαλλομένου υπό του οικείου ιερέως του ναού και του εξερχομένου Εκκλησιαστικού Συμβουλίου εις άπασαν την Ελληνικήν Επικράτειαν».

SAS
The Businessman's Airline

ΔΡΑΓΟΥΜΗ 5
ΤΗΛ. 30-675

ΞΕΝΟΔΟΧΕΙΟΝ

«ΜΑΝΟΥΣΟΣ»

Διαθέτουμε αίθουσα για χοροεσπερίδες, ορχήστρα προαιρετική.

ΤΗΛΕΦ. 22741-45

ΣΥΓΧΑΡΗΤΗΡΙΑ

Συγχαίρω θερμώς τον αγαπητόν
ΝΙΚΟΛΑΟ ΣΟΡΩΝΙΑΤΗ
προαχθέντα στον βαθμό του διευθυντή του Δήμου Ρόδου, ευχόμενος και εις ανώτερα.

ΒΑΣΙΛΕΙΟΣ Γ. ΜΑΝΤΙΚΟΣ
Αιτησιογράφος

ΓΝΩΣΤΟΠΟΙΗΣΗ

Σας γνωρίζουμε ότι ο ειδικευθείς στην Δυτική Γερμανία ηλεκτρονικός τηλεοράσεων—VIDEO

ΣΠΥΡΟΣ ΑΘΑΝΑΣΙΟΥ

απεχώρησε από την επιχείρηση RADIO—RIM και καμία απολύτως σχέση έχει μ' αυτήν.

Με την ευκαιρία αυτή σας γνωστοποιούμε ότι στην γωνία των οδών Στ. Κωτιάδη και Αννης Μαρίας (δίπλα ακριβώς από το βενζινάδικο) ανοίξαμε και λειτουργούμε υπερσύγχρονο εργαστήριο επισκευής τηλεοράσεων και VIDEO για όλους τους τύπους συσκευών.

Διαθέτουμε ανταλλακτικά και εξειδικευμένο συνεργείο της VOXSON.

Τηλέφωνο 20-279.

Σας περιμένουμε

RODOS BEACH HOTEL

'Ανακοίνωση

Το ξενοδοχείο RODOS BEACH διαθέτει μεγάλη αίθουσα θερμαινόμενη, για χοροεσπερίδες, συνεστιάσεις και γάμους.

Πληροφορίες 8—14 Κα Δέσποινα Παπαμιχαήλ, τηλέφωνο 85-771 και 29261.

ΣΥΛΛΟΓΟΣ ΗΠΕΙΡΩΤΩΝ ΡΟΔΟΥ
«ΤΟ ΣΟΥΛΙ»

'Ανακοίνωση

Ο Σύλλογος Ηπειρωτών Ρόδου «Το Σούλι» ανακοινώνει στα μέλη του την εκλογή του νέου Δ. Συμβουλίου που προέκυψε από τις αρχαιρεσίες της 27—11—85 και συγκροτήθηκε σε σώμα στις 4—12—85.

Εξελέγησαν:
1. ΠΑΠΑΜΙΧΑΗΛ ΑΘΑΝΑΣΙΟΣ, Πρόεδρος
2. ΦΟΥΚΑΣ ΓΙΑΝΝΗΣ, Αντιπρόεδρος
3. ΑΠΟΣΤΟΛΟΥ ΔΗΜΗΤΡΙΟΣ, Γ. Γραμματέας
4. ΛΗΜΑΡΗΣ ΚΩΣΤΑΣ, Ταμίας
5. ΓΚΑΒΟΓΙΑΝΝΗΣ ΛΑΜΠΡΟΣ Σύμβουλος
6. ΓΙΑΝΝΟΥΛΑΣ ΕΛΕΥΘΕΡΙΟΣ »
7. ΛΙΑΣΚΑΣ ΤΗΛΕΜΑΧΟΣ »

Η νέα διοίκηση επ' ευκαιρία της εκλογής της απευθύνει εγκάρδιο πατριωτικό χαιρετισμό στους Ηπειρώτες και στους φίλους της και τους παρακαλεί να την σφικταγκαλιάσουν και της συμπαρασταθούν ηθικά για να επιτύχει τους υψηλούς της στόχους και κυρίως να αναβιώσει την παράδοση και τα ήθη και έθιμα της μακρινής και γλυκειάς μας πατρίδας.

Για το Δ.Σ.
Ο Πρόεδρος
ΠΑΠΑΜΙΧΑΗΛ ΘΑΝΑΣΗΣ

ΕΝΩΣΙΣ ΞΕΝΟΔΟΧΩΝ ΡΟΔΟΥ

ΠΡΟΣΚΛΗΣΗ

Καλούνται τα μέλη της Ενώσεως Ξενοδόχων Ρόδου σε Τακτική Γενική Συνέλευση που θα γίνει στις 11 Δεκεμβρίου 1985 ημέρα Τετάρτη και ώρα 5 μ.μ. στην αίθουσα συνεδριάσεων του Εμπορικού και Βιομηχανικού Επιμελητηρίου Ρόδου με τα κάτωθι θέματα ημερησίας διατάξεως:
1) Λογοδοσία απερχομένου Διοικ. Συμβουλίου
2) Έκθεση Ελεγκτών.
3) Προϋπολογισμός έτους 1986.
4) Εκλογή τριμελούς Εφορευτικής Επιτροπής.
5) Αρχαιρεσίες για την εκλογή:
α) Νέου Διοικητικού Συμβουλίου και
β) Εξελεγκτικής Επιτροπής.

Για την Ενωση Ξενοδόχων Ρόδου
Ο Πρόεδρος Ο Γεν. Γραμματέας
ΤΑΣΟΣ ΜΑΡΑΒΕΛΙΑΣ ΕΛΕΥΘ. ΒΟΓΙΑΤΖΗΣ

Το σωστο ουζο

Γιά όσους ξέρουν νὰ πίνουν...

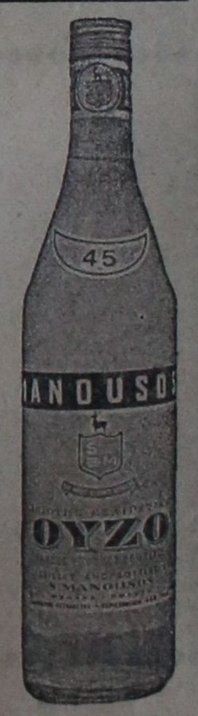

ΟΥΖΟ ΜΑΝΟΥΣΟΣ
τό σωστό οὔζο

Η παραδοση συνεχιζεται