ΙΔΙΟΚΤΗΤΗΣ - ΔΙΕΥΘΥΝΤΗΣ
ΓΕΩΡΓΙΟΣ ΔΙΑΜΑΝΤΙΔΗΣ
ΕΤΟΣ ΙΔΡΥΣΕΩΣ: 1949

ΠΡΟΟΔΟΣ

Ανεξάρτητος ημερησία πρωϊνή εφημερίς εκδιδομένη εν Ρόδω

ΓΡΑΦΕΙΑ - ΤΥΠΟΓΡΑΦΕΙΑ
ΠΡΩΤΗ ΠΑΡΟΔΟΣ ΚΑΝΑΔΑ
ΤΗΛΕΦΩΝΑ: Συντάξεως 27356
Λογ)ρίου 24539

Αριθμός φύλλου 11.073, τιμή φύλλου δρχ. 20

Τετάρτη 11 Δεκεμβρίου 1985

Η ΚΥΒΕΡΝΗΣΗ ΤΟΝΙΣΕ ΧΤΕΣ:

Δεν υπάρχει θέμα επιπλων για το προεδρικό μέγαρο

Η ΑΥΞΗΣΗ ΤΟΥ ΜΙΣΘΟΥ ΤΟΥ ΠΡΟΕΔΡΟΥ

ΑΘΗΝΑ 10 (ΑΠΕ).

Η κυβέρνηση με σημερινές δηλώσεις του εκπροσώπου της κ. Αντώνη Κούρτη, απάντησε σε δημοσιεύματα μεριδας του Τύπου αναφορικά με το ύψος της προεδρικής χορηγίας, τις δαπάνες για την συντήρηση των επίπλων του προεδρικού μεγάρου και την απόσπαση της κυρίας Σαρτζετάκη από την Ακαδημία Αθηνών, στην Προεδρία της Δημοκρατίας.

Συγκεκριμένα ο κυβερνητικός εκπρόσωπος κ. Αντώνης Κούρτης έκανε την ακόλουθη δήλωση—διευκρίνιση:

«Υπήρχε πράγματι στον προϋπολογισμό ένα κονδύλι 3,5 εκατομμυρίων δραχμών, για ανανέωση επίπλων, που δεν χρησιμοποιήθηκε.

»Στον νέο προϋπολογισμό προβλέπεται ένα ποσό δύο εκατομμυρίων δραχμών, για συντήρηση παλαιών επίπλων. Αυτά τα έπιπλα έχουν έναν χαρακτήρα αντίκας. Συνεπώς δεν υπάρχει κανένα θέμα νέων επίπλων (σ.σ. όπως γράφτηκε σε ορισμένες εφημερίδες).

»Ένα άλλο θέμα που επίσης αιωρείται είναι η αύξηση στον νέο προϋπολογισμό (της χορηγίας της Προεδρίας της Δημοκρατίας). Δεν υπάρχει (τέτοια αυξηση). Η πρόταση της Προεδρίας είναι η ίδια με την πρόταση του περυσινού προϋπολογισμού. Το υπουργείο Οικονομικών προέβλεψε ένα μεγαλύτερο ποσό, στην χορηγία, στα πλαίσια της κυβερνητικής απόφασης, για αύξηση των μισθών των δικαστικών. Είναι γνωστό ότι η χορηγία του Προέδρου της Δημοκρατίας βρίσκεται σε συνάρτηση, με τον μισθό του Προέδρου του Αρείου Πάγου.

»Ένα τρίτο θέμα, που γράφτηκε επίσης, αφορά την σύζυγο του Προέδρου της Δημοκρατίας. Είναι γνωστό πως ήταν υπάλληλος της Ακαδημίας Αθηνών και αποσπάστηκε στην Προεδρία της Δημοκρατίας.

»Όπως, άλλωστε είχαν αποσπασθεί και παλαιότερα πολλοί άλλοι υπάλληλοι. Και είναι τίτλος

ΣΥΝΕΧΕΙΑ ΣΤΗΝ ΣΕΛ. ——8

ΑΛΛΑΛΟΥΜ ΜΕ ΤΙΣ ΤΙΜΕΣ

Δεν ισχύουν οι αυξήσεις στην «Ολυμπιακή»!..

ΕΠΙΒΑΤΕΣ, ΟΜΩΣ, ΤΙΣ ΠΛΗΡΩΣΑΝ

ΚΟΜΦΟΥΖΙΟ στην Ολυμπιακή Αεροπορία. Ενώ μέχρι προχτές έκοβαν εισιτήρια με τις νέες αυξημένες τιμές, ήλθε το μεσημέρι «σήμα» από την Κεντρική Διεύθυνση της ετταιρείας με το οποίο ανακαλείτο η απόφαση και εδίνε το εντολή να κόβουν εισιτήρια με τις παλιές τιμές.

● Τα γεγονότα αυτά οπωσδήποτε, δημιούργησαν αναστάτωση. Και αυτό, γιατί αρκετοί είχαν κόψει εισιτήρια με το νέο τιμολόγιο οπότε έπρεπε να ειδοποιηθούν για να τους επιστραφεί η διαφορά.

ΓΙΑ τον λόγο αυτό όσοι έβγαλαν εισιτήριο, είτε από την Ολυμπιακή, είτε από οποιοδήποτε πρακτορείο που συνεργάζεται με την εταιρεία, πρέπει να ενεργήσουν για να πάρουν πίσω την διαφορά της τιμής, που για την Ρόδο είναι 760 δρχ.

● Η ανάκληση των αυξημένων τιμών και η επαναφορά των παλαιών αποφασίσθηκε από την διοίκηση της Ολυμπιακής, προφανώς μετά τις διαμαρτυρίες που ακολούθησαν για τα «τσουχτερά» εισιτήρια. Πάντως οι αυξή

ΣΥΝΕΧΕΙΑ ΣΤΗΝ ΣΕΛ. ——8

ΑΠΟΦΑΣΗ ΥΣΤΕΡΑ ΑΠΟ ΘΥΕΛΛΩΔΗ ΣΥΝΕΔΡΙΑΣΗ

Ο Δήμος Ρόδου δεν θα αγοράσει τελικά το «περίφημο» αυτοκίνητο

ΕΓΙΝΑΝ ΤΡΕΙΣ ΨΗΦΟΦΟΡΙΕΣ!

ΜΕΤΑ από μια πρωτοφανή και θυελλώδη συνεδρίαση πέντε ωρών το δημοτικό συμβούλιο Ρόδου αποφάσισε με ψήφους 11 κατά, 7 υπέρ και 3 λευκούς—αφού προηγήθηκαν και δύο άκαρπες ψηφοφορίες—να μην αγοράσει ο Δήμος το αυτοκίνητο —πλυντήριο κάδων από την εταιρεία IN TERGO.

● Στην αρχή της συνεδρίασης αφού διαβάστηκαν τα μεταφρασμένα έγγραφα που συνοδεύουν το αυτοκίνητο για να διαφωτιστεί το δημοτικό συμβούλιο (αυτός ήταν ο λόγος που αναβλήθηκε η λήψη απόφασης για το θέμα στο προηγούμενο δημ. συμβούλιο), άρχισαν οι τοποθετήσεις των συμβούλων πάνω στο θέμα.

Η ΣΥΖΗΤΗΣΗ που ακολούθησε ήταν επεισοδιακή και κωμικοτραγική, ενώ διαφάνηκε ότι αρκετοί σύμβουλοι δεν είχαν την τόλμη να διατυπώσουν την γνώμη τους και να πάρουν μια συγκεκριμένη θέση. Από την συζήτηση φάνηκε ότι υπήρχαν πάρα πολλά κενά στην όλη υπόθεση, που κλόνιζαν την γνώμη των συμβούλων για το αν το αυτοκίνητο ήταν όπως το περιέγραφε η προμηθεύτρια εταιρεία, ή ήταν αρκετά μεταχειρισμένο.

● Από την άλλη πλευρά υπήρχε η γνωμοδότηση της επιτροπής παραλαβής η οποία ανέφερε ότι το αυτοκίνητο ήταν περισσότερο μεταχειρισμένο από ότι είχε πει η προμηθεύτρια εταιρεία, χωρίς όμως να είναι απόλυτα τεκμηριωμένα τα στοιχεία της.

ΑΡΝΗΤΙΚΟ στοιχείο, επίσης, ήταν η προσκόμιση του βιβλίου κίνησης του οχήματος και του βιβλίου επιθεωρήσεων από το οποίο φαινόταν ότι το αυτοκίνητο εκινείτο (εφόσον πέρναγε εξά

ΣΥΝΕΧΕΙΑ ΣΤΗΝ ΣΕΛ. ——7

Για ν' αναγνωριστεί η ιδιοκτησία

Αγωγή κατά του ΕΟΤ από τον Δήμο για το πάρκο του «Θέρμαι»

Τι ειπώθηκε στο δημοτικό συμβούλιο

ΝΑ προχωρήσει ο νομικός σύμβουλος του Δήμου Ρόδου τις διαδικασίες για αγωγή κατά του ΕΟΤ ώστε να αναγνωρισθεί η ιδιοκτησία του Δήμου στο πάρκο του «Θέρμαι» και παράλληλα να γίνουν προσπάθειες και ενέργειες για διεκδίκηση και άλλων ακινήτων του Δημοσίου, αφού εξοντληθεί και η πολιτική πλευρά του θέματος.

Ⓞ Την απόφαση αυτή πήρε στην προχτεσινή του συνεδρίαση το δημοτικό συμβούλιο μετά από συζήτηση μιάς και πλέον ώρας. Στην αρχή της συνεδρίασης κάνοντας μια σύντομη εισήγηση ο αντιδήμαρχος κ. Φώτης Κωστόπουλος είπε:

«Το πάρκο του «Θέρμαι» ανήκει όχι σαν κοινόχρηστος χώρος αλλά σαν ιδιόκτητος στον Δήμο Ρόδου. Να γίνει αγωγή κατά του ΕΟΤ για να αναγνωρισθεί η ιδιοκτησία του Δήμου στο πάρκο του «Θέρμαι».

ΣΤΗ ΣΥΝΕΧΕΙΑ ο δ.σ. κ. Περίδης ζήτησε εξηγήσεις από τον αντιδήμαρχο κατά πόσο μπορεί ο Δήμος να προχωρήσει σε τέτοιες ενέργειες.

Μιλώντας ο νομικός σύμβουλος κ. Παπαγεωργίου, είπε ότι ο ενέργειες έχουν σκοπο την αναγνώριση της κυριότητας του πάρκου στον Δήμο και ότι ο Δή μος σ' αυτή τη φάση δεν θα ασχοληθεί καθόλου με τα αυθαι-

ΣΥΝΕΧΕΙΑ ΣΤΗΝ ΣΕΛ. ——3

Η καταβολή του δώρου των εορτών

ΜΕΧΡΙ στις 21 Δεκεμβρίου θα πρέπει να έχει καταβληθεί το δώρο των εορτών στους εργατοϋπαλλήλους του ιδιωτικού τομέα και θα είναι ίσο με ένα μισθό ή 25 ημερομίσθια για όσους εμπίπτονται με μισθό η ημερομίσθιο αντίστοιχα, στην περίπτωση που εργάστηκαν συνέχεια κατά το διάστημα από 1ης Μαΐου μέχρι τέλους Δεκεμβρίου. Το ανωτατο όριο του δώρου μπορεί να περιοριστεί στο ποσό των 154.800 δραχμών, στην περίπτωση που, το σύνολο των αποδοχών του μισθού, υπερβαίνει το ποσο αυτό.

Ⓞ Τα ανωτέρω προβλέπει, όπως ανακοίνωσε το υπουργείο Εργασίας, η κοινή απόφαση των υπουργών Οικονομικών και Εργασίας, που ρυθμίζει κατά παγιο τρόπο το δώρο των εορτων των Χριστουγέννων.

Στην ίδια ανακοίνωση διευκρινίζεται, μεταξύ άλλων, ότι Σε αυτούς που δεν εργάσθηκαν συνέχεια κατά το παραπάνω διάστημα θα χορηγείται σαν δώρο, ποσό ίσο με 2)25 του μισθού ή δύο ημερομίσθια για κάθε 19 ημέρες διαρκείας της εργασιακής σχέσεως.

ΤΟ ΔΩΡΟ υπολογίζεται με βάση τις πραγματικές αποδοχές του μισθωτού στις 10 Δεκεμβρίου ή την ημερομηνία λύσεως της εργασιακής σχέσης, περιλαμβανομένων των υπερωριών, του επιδόματος αδείας της αμοιβής της τακτικής υπερεργασίας κλπ.

Μετά την άσκηση της δίωξης

'Σοκ, στη κοινή γνώμη από την εξέλιξη της υπόθεσης των παιδιών

Δεν κλήθηκε ακόμη σε απολογία

Η ΑΣΚΗΣΗ ποινικής δίωξης για ανθρωποκτονία εκ προθέσεως και κατά συρροήν κατά της Μαρίας Μαλακτάρη, 41χρόνων, από τον αντιεισαγγελέα Πρωτοδρών κ. Παναγιώτη Κιθίωνο, ήταν το κύριο θέμα που συζήτησε σε χτες η κοινή γνώμη της Ρόδου.

● Δεκατέσσερις μήνες μετά τον θάνατο του Λευτέρη Μαλακτάρη, 8 χρόνων, της Μαρίας 2,5 χρόνων και της Σοφίας, 18 μηνών, ο εισαγγελέας πιστεύει ότι η μάνα του αγοριού και για για των δύο κοριτσιών Μαρία Μαλακτάρη, έβαλε φωτιά στο σπίτι και έκαψε τα τρία παιδιά. Οπωσδήποτε η κατηγορία είναι η πιο βαρειά που θα μπορούσε να διατυπωθεί. Και αναλυτικά αποδειχθεί ότι η μάνα και γιαγιά ήταν αυτή που έκαψε τα τρία παιδιά, τότε σύμφωνα με τον ποινικό κώδικα, μπορεί να της επιβληθεί ισόβια και την ποινή του θανάτου.

Εν τω μεταξύ μετά την παραγγελία του κ. Κρίβιμου προς τον ανακριτή κ. Κ. Ηλιάδη για την άσκηση ποινικής δίωξης κατά της Μαρίας Μαλακτάρη, αναμένεται ότι εντός των ημερών θα κληθεί η κατηγορούμενη να απο

ΣΥΝΕΧΕΙΑ ΣΤΗΝ ΣΕΛ. ——8

Διαμαρτυρίες των κατοίκων

Στην Ηλιούπολη δεν έχουν... φως και συγκοινωνία

Εκκληση του Δημάρχου Ρόδου

ΑΠΟΜΟΝΩΜΕΝΟΙ από την υπόλοιπη πόλη είναι οι κάτοικοι της περιοχής Ανω Ηλιούπολης, στην Μέγκαβλη και αντιμετωπίζουν σοβαρά προβλήματα ιδίως τον χειμώνα. Πάνω από 50 οικογένειες που κατοικούν στην περιοχή, δήλωσαν στη «Πρόοδο» ότι η ζωή τους είναι πραγματικό δράμα με την έλλειψη συγκοινωνίας ενώ επίσης είναι στο σταδιακά επειδή δεν υπάρχει δημοτικός φωτισμός.

«Οταν θέλουμε να πάμε στη πόλη —συνέχισαν— είμαστε αναγκασμένοι να περπατάμε τέσσερα χιλιόμετρα για να βγούμε στον κεντρικό δρόμο να πάρουμε το λεωφορείο. Εάν είναι βράδυ τα πράγματα είναι ακόμη πολύ πιο δύσκολα.

Βέβαια ευχαριστούμε θερμά τον κ. Δήμαρχο ο οποίος ασφαλτόστρωσε το δρόμο που οδηγεί στην απομακρυσμένη περιοχή μας, αλλά πρέπει να δρομολογήσει άμεσα ένα λεωφορείο του ΡΟΔΑ έστω για να μεταφέρονται τα παιδιά μας στα σχολεία τους.

Ηδη αναφερθήκαμε έγγραφα, στον ΡΟΔΑ και πήραμε τη διαβεβαίωση από τον διευθυντή του ότι πολύ σύντομα θα επισκεπτόταν την περιοχή μας για να διαπιστώσει το πρόβλημα και να δώσει λύση.

Μέχρι σήμερα όμως δεν έγινε

ΣΥΝΕΧΕΙΑ ΣΤΗΝ ΣΕΛ. ——2

Για την μετατροπή των συμβολαίων

Αμετακίνητοι οι ξενοδόχοι Ρόδου στις θέσεις τους

Καμιά αλλαγή στην διοίκηση

ΚΡΙΣΙΜΗ θεωρείται η σημερινή (επαναληπτική) γενική συνέλευση της Ενώσεως Ξενοδόχων Ρόδου που πραγματοποιείται στις 5 το απόγευμα στην αίθουσα του ΕΒΕΡ. Γιατί, εκτός από την εκλογή νέου διοικητικού συμβουλίου, πρόκειται να γίνει και ενημέρωση των μελών σχετικά με τις τελευταίες αποφάσεις της ΠΟΞ, όσον αφορά την μετατροπή των συμβολαίων σε συνάλλαγμα.

● Η σχετική ενημέρωση πρόκειται να γίνει από τους κ.κ. Μανώλη Καστελλορίζιο και Τάσο Μαρσέλλια, που παρευρέθηκαν στις πρόσφατες συνελεύσεις της Πανελλήνιας Ομοσπονδίας Ξενοδόχων, όπου πάρθηκε η γνωστή απόφαση της αποστολής τέλεξ σε όλους τους τουρ—οπερέιτορς με το οποίο γίνεται γνωστοποίηση της αντικίνητης θέσης τους για μετατροπή των συμβολαίων σε συνάλλαγμα μετά την υποτίμηση της δραχμής.

ΘΕΩΡΕΙΤΑΙ βέβαιο, ότι η συγκέντρωση πρόκειται να εγκρίνει τους χειρισμούς που έγιναν πάνω στο θέμα αυτό, αφού άλλωστε υπάρχει και η προηγούμενη απόφαση των Ροδίων ξενοδόχων που τάσσονται ομόφωνα υπέρ της μετατροπής των συμβολαίων.

ΣΥΝΕΧΕΙΑ ΣΤΗΝ ΣΕΛ. ——7

Από τον Δήμο της Ρόδου

Φτωχή η φετινή διακόσμηση στη πόλη τις γιορτές

Διατίθενται δύο εκατ. δραχμές

ΔΥΟ εκατομμύρια δρχ. ψήφισε στην προχτεσινή του συνεδρίαση το δημοτικό συμβούλιο Ρόδου για να διατεθούν στον εορτστικό διάκοσμο της πόλης μας για τα Χριστούγεννα.

● Τα χρήματα αυτά θα διατεθούν κατά μεγάλο μέρος για την κάλυψη των μισθών του εργατικού προσωπικού που θα δουλέψει για την διακόσμηση της πόλης, ενώ ελάχιστα θα δοθούν για την αγορά υλικών (καλωδίων, λαμπτήρων κλπ.).

ΦΕΤΟΣ δεν πρόκειται να αγοραστούν νέα υλικά και ο διάκοσμος της πόλης μας θα είναι πολύ φτωχός, εκτός από μερικές γιρλάντες και λαμπαδίνες που θα τοποθετηθούν (ιερικές ήδη τοποθετήθηκαν) δεν υπάρχει τίποτε άλλο.

ΦΕΤΟΣ επίσης θα γίνει και πάλι η καθιερωμένη Φάτνη που την φτιάχνει ο υπάλληλος του Δήμου Νίκος Κοσελλάς και η οποία αποτελεί και το μοναδικό αξιόλογο θέαμα στη Ρόδο τα Χριστούγεννα.

Πολλοί δημοτικοί σύμβουλοι

ΣΥΝΕΧΕΙΑ ΣΤΗΝ ΣΕΛ. ——3

Από μεθαύριο στο «Μετροπόλ»

Ολη η Ρόδος θέλει να δει την Αλίκη και τον Παπαμιχαήλ

Δεν θα δώσει εισιτήρια η Εργ. Εστία

ΜΕΓΑΛΗ ΚΟΣΜΟΣΥΡΡΟΗ προβλέπεται στο «ΜΕΤΡΟΠΟΛ» από τα το τριήμερο Παρασκευή, Σάββατο και Κυριακή, όπου το θρυλικό ζευγάρι του ελληνικού θεάτρου Αλίκη Βουγιουκλάκη και Δημήτρης Παπαμιχαήλ, θα παρουσιάσουν το έργο «εκπαιδεύοντας την Ρίτα».

● Η Αλίκη Βουγιουκλάκη και ο Δημήτρης Παπαμιχαήλ θα δίνουν από δύο παραστάσεις την ημέρα στο «Μετροπόλ», μία στις 6.30 μ.μ. και μία στις 9.30 μ.μ. η δε τιμή του εισιτηρίου έχει καθοριστεί προς 800 δραχμές το άτομο, ενώ δεν πρόκειται να ισχύσουν παιδικά και φοιτητικά εισιτήρια.

ΑΚΟΜΗ—όπως έγινε γνωστό—η Εργατική Εστία δεν πρόκειται να χορηγήσει εισιτήρια στους εργαζόμενους για τις παραστάσεις του θιάσου Παπαμιχαήλ—Βουγιουκλάκη.

● Σημειώνεται ότι από χτες άρχισε η πώληση εισιτηρίων για τις παραστάσεις και παρουσιάζεται μεγάλη ζήτηση. Η Αλίκη Βουγιουκλάκη και ο Δημήτρης Παπαμιχαήλ εμφανίζονται για πρώτη φορά στη Ρόδο, αλλά έχουν έρθει άλλες φορές στο νησί μας για το γύρισμα κινηματογραφικών ταινιών.

Για την εξόφληση του ΦΚΕ

Τεράστιες ουρές φορολογούμενων στο Δημ. Ταμείο!

Δεν παίρνουν ανάσα οι υπάλληλοι

ΤΕΡΑΣΤΙΕΣ ουρές σχηματίσθηκαν χτες στο Δημοσιο Ταμείο Ρόδου, ενδεικτικό της έλλειψης υπαλλήλων που μόνιμα απασχολεί όχι μόνο την υπηρεσία, αλλά και τους χιλιάδες φορολογούμενους που τακτικά την επισκέπτονται.

Ⓞ Χτες ήταν η τελευταία ημέρα για την πληρωμή του Φόρου Κύκλου Εργασιών (ΦΚΕ) του μήνος Οκτωβρίου. Οι ουρές που είχαν σχηματισθεί τόσο στο γραφείο του διευθυντή όσο και στο ταμείο, ήταν τεράστιες και φυσικά δεν ήταν μόνο αυτοί που ήθελαν να πληρώσουν τον ΦΚΕ για να μην είναι εκπρόθεσμοι, αλλά και αυτοί που πήγαν για άλλες εργασίες.

ΠΑΝΤΩΣ πρέπει να σημειωθεί ότι πολλοί φορολογούμενοι περιμένουν την τελευταία ημέρα για να πληρώσουν το χρέος τους. Χαρακτηριστικά, υπάλληλος του Ταμείου έλεγε ότι «φαρμακοποιός περίμενε στην ουρά πολύ ώρα για να πληρώσει το ΦΚΕ που ήταν 43 δρχ.». Αλλος πληρωσε 153 δρχ. Και βέβαια αν το ποσό είναι μεγάλο και υπάρχει οικονομική στενότης καταναλίσκεται να σπεύδουν την τελευταία ημέρα για την εξόφληση του χρέους

ΣΥΝΕΧΕΙΑ ΣΤΗΝ ΣΕΛ. ——8

Από τον Νομάρχη κ. Μαχαιρίδη

Δόθηκαν λύσεις στα προβλήματα Καρπάθου - Κάσου

Αποδοτική η περιοδεία στα δύο νησιά

ΕΠΕΣΤΡΕΨΕ χτες το πρωί από την Κάρπαθο και την Κάσο, ο Νομάρχης Δωδεκανήσου Γιάννης Μαχαιρίδης, ο οποίος πραγματοποίησε τριήμερη επίσκεψη στα δύο νησιά. Ο κ. Μαχαιρίδης συνοδευόμενος από τον Έπαρχο και υπηρεσιακούς παράγοντες επισκέφτηκε όλες τις κοινότητες της Καρπάθου και της Κάσου, όπου έγιναν λαϊκές συνελεύσεις.

● Σε ορισμένα θέματα πάρθηκαν οι εξής αποφάσεις:

— Ανέγερση αποθηκών Γ.Π.Σ. Καρπάθου: Να προχωρήσει το κτίσιμο των αποθηκών στα Γηγάδια και στο οικόπεδο που επέλεξε ο Γ.Π.Σ., ύστερα από το ξέπερασμα, με παρέμβαση του κ. Νομάρχη, των αντιρρήσεων που είχε το Δασαρχείο.

— Το Δασαρχείο παραχωρεί έκταση για να μεταφερθεί το δημοτικό γήπεδο Καρπάθου έξω α

πό την πόλη. Στο χώρο που είναι σήμερα το γήπεδο θα κτισθεί το νέο Γυμνάσιο—Λύκειο.

ΣΥΝΕΧΕΙΑ ΣΤΗΝ ΣΕΛ. ——3

Για τους λογαριασμούς ΔΕΗ

Φταίει το Ταχυδρομείο για τις καθυστερήσεις

Επιδίδονται στα ΕΛΤΑ εγκαίρως

ΤΟ ...ΜΠΑΛΑΚΙ για την καθυστέρηση της αποστολής των λογαριασμών του ηλεκτρικού ρεύματος, η ΔΕΗ το ρίχνει στα ΕΛΤΑ. Αυτό φαίνεται από επιστολή που έστειλε στην «Πρόοδο» σε απάντηση σχετικού δημοσιεύματος, για τις καθυστερήσεις αποστολής των λογαριασμών. Γράφει, συγκεκριμένα, η ΔΕΗ της Ρόδου:

«Σε απάντηση δημοσιεύματος της εφημερίδας σας της 1—12—85 σχετικά με ορισμένους λογαριασμούς της ΔΕΗ που έφτασαν καθυστερημένα στους καταναλωτές, σας γνωρίζουμε τα παρακάτω:

Οι λογ)σμοί ηλεκτρικου ρεύματος παραδίδονται από τα κεντρικά γραφεία της ΔΕΗ στα ΕΛΤΑ για επίδοση στους καταναλωτές με 15 ημερες προθεσμία εξόφλησής των. Οι 15 ημέρες είναι αρκετές εφ' όσον βέβαια επιδόνται εγκαίρως οι λογ)σμοί.

Με εκτίμηση
Ε. ΧΑΡΑΛΑΜΠΟΥΣ
Τομεάρχης Τεχνικού Τομέως»

Επιτροπές σε γυμναστήρια

ΜΕ ΑΠΟΦΑΣΗ του δημοτικού συμβουλίου διορίστηκαν εννέα δημοτικοί σύμβουλοι σε τρεις επιτροπές διοίκησης των γυμναστηρίων της πόλης μας.

● Συγκεκριμένα στο Εθνικό Κολυμβητήριο του Γκάλιφ διορίστηκαν οι κ.κ. Νικολάου, Μπεκιάρης και Μέντος.

—Στο κλειστό γυμναστήριο (έναντι Βενετοκλείου) οι κ.κ. Φραγκάκη, Κυριακούλης, Παυλίδης. Στο Εθνικό Αθλητικό Κέντρο (στο Καρακόνερο) οι κ.κ. Μιχαηλίδης, Τσαμπάζης, Μπαρμπούσας.

Στις επιτροπές αυτές θα ορισθούν και λαϊκά μέλη τα οποία θα ορίσουν τα συνοικιακά συμβούλια.

Εκλεψαν 80χρονο

ΤΟ ΨΙΛΙΚΑΤΖΙΔΙΚΟ ενός γέροντα διέρρηξαν άγνωστοι στο Γιαραδείσι και πήραν από το ταμείο 4.500 δρχ. Η διάρρηξη έγινε χτες τα ξημερώματα και οι δράστες παραβίασαν την πόρτα του ψιλικατζίδικου που ανήκει στον Γεώργιο Εμμ. Χατζηστρατίου, 81 χρόνων. Η κλοπή διαπιστώθηκε χτες το πρωί και ανακρίσεων επιλήφθηκε ο Αστυνομικός Στεφάνος Παραδείσιου.

ΖΟΡΜΠΑΣ
3 ΜΕΡΕΣ ΤΗΝ ΕΒΔΟΜΑΔΑ
— ΠΕΜΠΤΗ
— ΠΑΡΑΣΚΕΥΗ
— ΣΑΒΒΑΤΟ
Η ΔΙΑΣΚΕΔΑΣΗ ΣΑΣ
ΤΗΛΕΦΩΝΟ 36430

Γ. ΑΧΕΙΜΑΣΤΟΣ ΑΕ
ΑΝΩΝΥΜΟΣ ΤΕΧΝΙΚΗ & ΒΙΟΜΗΧΑΝΙΚΗ ΕΤΑΙΡΕΙΑ
ετοιμο μπετον
σιδηρος μπετον
ΕΓΚΑΤΑΣΤΑΣΕΙΣ.ΡΟΔΟΥ-ΛΙΝΔΟΥ 4ο Χλμ.τηλ.29028-30290

ενα και περιποιημενο



ΟΥΖΟ fokiali
ροδίτικο
και περιποιημένο



ΑΝΘΗ ΓΚΙΝΟΥ - ΛΙΣΓΟΥ

ΑΙΣΘΗΤΙΚΟΣ

— Αισθητική προσώπου — καθαρισμός —πη λινγκ—καθιοδερμία
— Αισθητική σώματος—αδυνάτισμα — μασσάζ—αποτρίχωση—χαλάρωση—σάουνα.

ΓΩΝΙΑ ΠΕΛΟΠΟΝΝΗΣΟΥ 25—27 και ΑΓΙΑΣ ΑΝΑΣΤΑΣΙΑΣ (εγγύς Σταδίου) τηλ. 34972

ΡΟΔΟΣ

Στην Ηλιούπολη δεν έχουν ...φως

ΣΥΝΕΧΕΙΑ ΑΠΟ ΤΗΝ 1η ΣΕΛΙΔΑ

τηποτα. Κάνουμε έκκληση στον Δήμαρχο να μας λύσει το σοβαρό αυτό πρόβλημα και σε δεύτερη φάση να μας βάλει φωτιά».

ΟΙ ΟΙΚΟΓΕΝΕΙΕΣ που μένουν στην απομονωμένη αυτή περιοχή και ζητούν την άμεση βοήθεια του Δήμου είναι των: Ιωάννη Παυλίδη, Ν. Χηράκη, Α. Τσουκρή, Σ. Σιντηρλή, Γ. Κωνσταντινίδη, Μ. Χασάν, Μ. Ντερση, Ε. Χηράκη, Γ. Καθοπούλη, Μ. Καθοπούλη, Φ. Λεντάκη, Καλλιόπη Χηράκη, Γεωργ. Βασιλειάδη, Σ. Μητέρου, Καθ. Λεβάκη, Σεβ. Μανωλάκη, Διον. Σενούχου, Σ. Σιδερη, Τ. Αερατσόγλου, Κατ. Γερόλυμου.



Σάββατο 14—12—85,

Αίθουσα Ροδινιού, 9 μ.μ.

«ΤΟ ΠΑΡΤΥ»

Παίζουν: Μέλη και φίλοι της Κινηματογραφικής Λέσχης Ρόδου.

Πολύχρωμη, διασκεδαστική και ζωηρή υπερπαραγωγή.

Στο Ροδίνι το Σάββατο 14—12—85, στις 9 το βράδυ, ελάτε μαζί μας, στο πάρτυ της Κινηματογραφικής Λέσχης.

Εκτός από το φαγητό και το χορό, ετοιμάστηκε επίσης ένα πρόγραμμα: Με προβολή σλάιντς και μιάς 20λεπτης ταινίας, με ρεμπέτικα και λαϊκά τραγούδια από τη Ροδιακή κομπανία, με μουσική από το κιν)φο και με ένα σωρό ακόμη ευγενικές συμμετοχές που σκοπό έχουν να μας διασκεδάσουν. Προσκλήσεις: Κάθε βράδυ από το ταμείο του Δημοτικού Κιν) θεάρου και από τα μέλη της Λέσχης. Τιμές: Για προνομιούχους 750 δρχ., για μη προνομιούχους 500 δρχ.

ΤΟ ΠΡΑΤΗΡΙΟ ΒΕΝΖΙΝΗΣ

Σήμερα διανυκτερεύει το πρατήριο βενζίνης των Τσαγκαράκη Σαλαμαστράκη στήν λεωφόρο Καλλιθέας.

ΠΝΕΥΜΑΤΟΘΕΡΑΠΕΥΤΡΙΑ

ΨΥΧΟΕΡΕΥΝΗΤΡΙΑ



ΓΩΓΩ ΛΥΚΟΠΑΝΤΗ

Διπλωματοῦχος τῆς Παγκοσμίου Ομοσπονδίας Θεραπευτῶν Αγγλίας καὶ μέλος τοῦ Κέντρου Ψυχικῶν Ερευνῶν Λονδίνου καὶ τῆς Π.Ψ.Κ.Ε.Ε. δέχεται στὸ γραφεῖο της, τηλ 26-031 στήν ὁδὸ Γρηγορίου Ε καὶ Δενδρινοῦ Γωνία ἀρ. 1 ἑπτά Βαγιές.

Καὶ σᾶς περιμένει νὰ σᾶς καταπλήξει μὲ τὶς καταπληκτικὲς της δυνατότητες σὲ ὁποιονδήποτε θέμα σᾶς ἀπασχολεῖ ἐπαγγελματικό, αἰσθηματικό, οἰκογενειακὸ κλπ.

ΤΗΛΕΟΡΑΣΗ ΣΗΜΕΡΑ

Ε.Ρ.Τ. 1

4.10 ΟΙ ΠΕΡΙΠΕΤΕΙΕΣ ΤΟΥ ΤΕΝ ΤΕΝ
Παιδικό πρόγραμμα

4.30 ΚΟΙΤΑ ΝΑ ΔΕΙΣ
Τα παιδιά μαθαίνουν με διασκεδαστικό τρόπο την τέχνη της φωτογραφίας.

4.45 Ο ΚΟΣΜΟΣ ΤΗΣ ΜΟΥΣΙΚΗΣ

5.15 ΣΤΟ ΧΩΡΟ ΤΟΥ ΕΛΛΗΝΙΚΟΥ ΚΙΝΗΜΑΤΟΓΡΑΦΟΥ

5.45 Η ΩΡΑ ΤΟΥ ΑΘΛΗΤΙΣΜΟΥ

6.30 ΕΙΔΗΣΕΙΣ

6.45 Η ΩΡΑ ΤΟΥ ΑΘΛΗΤΙΣΜΟΥ

7.30 ΠΕΡΙΣΚΟΠΙΟ

8.05 ΖΩΝΤΑΝΟ ΣΤΑΥΡΟΛΕΞΟ
Το τηλεσταυρόλεξο με τήν Ξένια Καλογεροπούλου

9.00 ΕΙΔΗΣΕΙΣ

9.45 ΒΡΑΔΙΑ ΟΠΕΡΑΣ
«Αΐντα» του Τζιουζέπε Βέρντι

12.00 ΕΙΔΗΣΕΙΣ

Ε.Ρ.Τ. 2

5.00 ΤΟ ΓΡΗΓΟΡΟ ΚΟΑΛΑ
Παιδικό πρόγραμμα

5.30 ΙΣΤΟΡΙΕΣ ΜΕ ΤΟΝ ΚΑΡΑΓΚΙΟΖΗ
Σειρά πού παρουσιάζει τήν ιστορία του θεάτρου σκιών τού Θανάση Σπυρόπουλου.

6.00 ΕΙΔΗΣΕΙΣ

6.20 ΚΟΝΤΑ ΣΤΑ ΣΠΟΡ
Αθλητική εβδομαδιαία εκπομπή με ρεπορτάζ από τούς αγώνες τού σαββατοκύριακου

7.50 ΤΑΙΝΙΑ ΓΙΑ ΟΛΟΥΣ
«Χαλάρωσε, τώρα, αγάπη μου»

9.30 ΕΙΔΗΣΕΙΣ

10.15 ΑΦΙΕΡΩΜΑΤΑ ΣΕ ΜΕΓΑΛΕΣ ΚΙΝΗΜΑΤΟΓΡΑΦΙΚΕΣ ΠΑΡΑΓΩΓΕΣ

12.00 ΕΙΔΗΣΕΙΣ

Σκανδιναβία

Τακτικές πτήσεις γιά: ΚΟΠΕΓΧΑΓΗ ΣΤΟΚΧΟΛΜΗ ΕΛΣΙΝΚΙ

Ρωτήστε σήμερα τόν ταξιδιωτικό σας πράκτορα ή τήν

AUSTRIAN AIRLINES

Ρόδος, γενικός πράκτορας «ΖΑΝΕΤΟΣ», τηλ. 20832

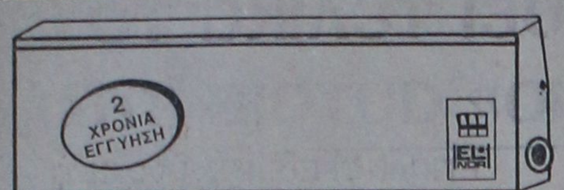

ΘΕΡΜΟΠΟΜΠΟΙ - ΝΟΡΒΗΓΙΑΣ

ΥΠΕΡΕΧΟΥΝ ΔΙΟΤΙ

1)ΕΧΟΥΝ ΧΑΜΗΛΟ ΚΟΣΤΟΣ ΑΓΟΡΑΣ ΚΑΙ ΧΑΜΗΛΟΤΕΡΟ ΚΟΣΤΟΣ ΚΑΤΑΝΑΛΩΣΗΣ
2)ΔΕΝ ΞΗΡΑΙΝΟΥΝ ΤΟΝ ΑΕΡΑ ΚΑΙ ΔΙΑΤΗΡΟΥΝ ΥΓΕΙΙΝΗ ΤΗΝ ΑΤΜΟΣΦΑΙΡΑ
3)ΔΕΝ ΧΡΕΙΑΖΕΤΑΙ ΙΔΙΑΙΤΕΡΗ ΕΓΚΑΤΑΣΤΑΣΗ ΣΚΑΨΙΜΑΤΑ Κ.Τ.Λ.
4)ΜΠΟΡΕΙΤΕ ΝΑ ΘΕΡΜΑΝΕΤΕ ΑΝΕΞΑΡΤΗΤΑ ΟΠΟΙΟ ΧΩΡΟ ΚΑΙ ΟΠΟΤΕ ΘΕΛΕΤΕ
5)ΟΜΟΙΟΜΟΡΦΗ ΘΕΡΜΑΝΣΗ ΓΙΑΤΙ ΚΥΡΙΑ ΑΚΤΙΝΙΒΟΛΟΥΝ ΣΤΟ ΧΩΡΟ ΘΕΡΜΑΙΝΟΝΤΑΣ ΤΑ ΑΝΤΙΚΕΙΜΕΝΑ ΚΑΙ ΤΟΥΣ ΑΝΘΡΩΠΟΥΣ
6)ΠΕΡΝΕΤΕ ΤΑ ΣΩΜΑΤΑ ΤΟ ΠΡΩΙ ΚΑΙ ΤΟ ΑΠΟΓΕΥΜΑ ΕΧΕΤΕ ΘΕΡΜΑΝΣΗ

ΜΕΛΕΤΗ & ΕΓΚΑΤΑΣΤΑΣΗ ΔΩΡΕΑΝ

Ν. ΚΑΜΠΟΥΡΑΚΗΣ - Μ. ΦΛΑΓΓΟΣ

ΑΓΙΑΣ ΑΝΑΣΤΑΣΙΑΣ 9 Τηλ. 31320-20859

LA PIZZAGIO

ΟΤΑΝ ΜΙΛΑΝΕ ΓΙΑ ΤΟ ΓΙΟΡΤΙΝΟ ΣΑΣ ΜΠΟΥΦΕ ΣΤΟΛΙΣΤΕ ΤΟΝ ΜΕ ΤΙΣ ΥΠΕΡΟΧΕΣ ΛΙΧΟΥΔΙΕΣ ΤΟΥ: ΤΥΡΟΠΙΤΑΚΙΑ — ΛΟΥΚΑΝΟΠΙΤΑΚΙΑ — ΣΠΑΝΑΚΟΠΙΤΑΚΙΑ — ΚΡΕΑΤΟΠΙΤΑΚΙΑ—ΡΟΚΦΟΡΟΠΙΤΑΚΙΑ — ΠΙΤΣΑΚΙΑ

ΟΙ ΠΑΡΑΓΓΕΛΙΕΣ ΣΑΣ ΕΚΤΕΛΟΥΝΤΑΙ ΑΥΘΗΜΕΡΟΝ

ΤΗΛΕΦ. 30029—24506—30823—25581

LA PIZZAGIO Η ΓΕΥΣΗ ΣΤΑ ΠΡΟΪΟΝΤΑ ΜΑΣ

FOTO VIDEO B SCOPE

ΦΩΤΟ—ΒΙΝΤΕΟ—ΣΚΟΠ

— Φωτογραφείστε—βιντεοσκοπείστε τίς χαρούμενες σας στιγμές μέ τό τέλεια έξοπλισμένο συνεργείο μας.
— Σέ μάς θά βρείτε συνέπεια καί άμεση έξυπηρέτηση.
— Κάντε τον ιδανικότερο συνδυασμό ποιότητας καί τιμής.

ΒΙΝΤΕΟΣΚΟΠΟΥΜΕ ΣΕ VHS ΚΑΙ ΒΕΤΑ χωρίς άντιγραφές

ΠΑΝ. ΧΑΛΚΙΤΟΥ

ΑΓ. ΛΑΥΡΑΣ 58—τηλ. 32341—21650

ΧΕΙΜΕΡΙΝΟΣ ΚΙΝΗΜ)ΓΡΑΦΟΣ

«ΠΑΛΛΑΣ»

ΠΡΟΓΡΑΜΜΑΤΑ

5.30—7.30, 7.30—9.30

καί 9.30—11.30

ΣΗΜΕΡΑ

Το αντιρατσιστικό θρίλλερ του Νόρμαν Τζουίσον που προτάθηκε για Οσκαρ καλύτερης ταινίας. Μία ιστορία που θα σας μείνει αξέχαστη.

Η ΙΣΤΟΡΙΑ ΤΟΥ ΣΤΡΑΤΙΩΤΗ

Πρωταγωνιστούν

ΧΑΟΥΑΡΝΤ ΡΟΛΛΙΝΣ

ΑΝΤΟΛΦ ΣΗΖΑΡ

Εγχρωμο—Κατάλληλο

ΧΕΙΜΕΡΙΝΟΣ ΚΙΝΗΜ)ΓΡΑΦΟΣ

«ΤΙΤΑΝΙΑ»

ΕΝΤΕΛΩΣ ΑΝΑΝΕΩΜΕΝΟΣ

Τηλέφωνο 25876

ΠΡΟΓΡΑΜΜΑΤΑ
5.30—7.30, 7.30—9.30
καί 9.30—11.30

ΣΗΜΕΡΑ

Ο σκηνοθέτης Τζών Ντάντε σκορπίζει ένα νέο είδος τρόμου. Μία ταινία που τσακίζει τα νεύρα. Εκεί που τελειώνει ο τρόμος αρχίζει...

ΤΟ ΟΥΡΛΙΑΧΤΟ
Με τους ΠΤΡΙΚ ΜΑΚ ΝΗΛ
ΝΤΗ ΓΟΥΑΛΛΑΣ
ΤΖΩΝ ΚΑΡΑΝΤΑΪΝ
Εγχρωμο—Ακατάλληλο
ΤΗ ΠΕΜΠΤΗ
ΜΕΛ ΓΚΙΜΠΣΟΝ
ΤΙΝΑ ΤΑΡΝΕΡ
ΜΑΝΤ ΜΑΞ No 3
ΑΠΟΔΡΑΣΗ ΑΠΟ ΤΟ ΒΑΣΙΛΕΙΟ ΤΟΥ ΚΕΡΑΥΝΟΥ

ΧΕΙΜΕΡΙΝΟΣ ΚΙΝΗΜ)ΓΡΑΦΟΣ

«ΔΗΜΟΤΙΚΟΝ»

Τηλέφωνο 28823

ΠΡΟΓΡΑΜΜΑΤΑ

5.30—7.30, 7.30—9.30
καί 9.30—11.30

ΣΗΜΕΡΑ

Ο τυχοδιωκτισμός του μεσαίωνα και ωμή βία. Η δίψα για το χρήμα, δοσμένη με τον πιό ρεαλιστικό τρόπο από τον νέο βραβευμένο σκηνοθέτη
ΠΩΛ ΒΕΡΧΟΦΕΝ
(Ο ΤΕΤΑΡΤΟΣ ΑΝΘΡΩΠΟΣ)

ΣΑΡΚΑ ΚΑΙ ΑΙΜΑ

Με τον δυναμικό ΡΟΥΝΤΓΚΕΡ ΧΑΟΥΕΡ και την ΤΖΕΝΙΦΕΡ ΤΖΟΝΣΟ ΛΕΤ

Εγχρωμο

ΧΕΙΜΕΡΙΝΟΣ ΚΙΝΗΜ)ΓΡΑΦΟΣ

«ΟΛΥΜΠΙΑ»

ΠΡΟΓΡΑΜΜΑΤΑ

5.30—7.30, 7.30—9.30
καί 9.30—11.30

ΣΗΜΕΡΑ

Σήμερα, μία ταινία σούπερ σπέσιαλ του αμερικανικού κινηματογράφου, μία συγκλονιστική ταινία σέξ πλαισιωμένη από τις σεξοβόμβες της αμερικανικής τηλεοράσεως, σε μία επίδειξη ομορφιάς και φινέτσας.

ΕΡΩΤΙΚΕΣ ΑΠΟΛΑΥΣΕΙΣ

Πρωταγωνιστούν

Ενα μπουκέτο από τα ωραιότερα κορίτσια της αμερικανικής τηλεοράσεως.

Εγχρωμο—Ακατάλληλο

ΚΙΝΗΜΑΤΟΘΕΑΤΡΟΝ

«ΜΕΤΡΟΠΟΛ»

Τηλ. 28400

ΠΡΟΓΡΑΜΜΑΤΑ

5.30—7.30, 7.30—9.30
καί 9.30—11.30

Κυριακές και εορτές από 3.30

ΣΗΜΕΡΑ

Το ποτάμι ήταν η ζωή τους. Εκείνος της έδειξε τη δύναμη, το θάρρος και την απίστευτη θέλησή του. Εκείνη σ' αντάλλαγμα του έδειξε την μεγάλη αγάπη της. Και ξαφνικά το ποτάμι από πηγή ζωής έγινε:

ΤΟ ΠΟΤΑΜΙ ΤΗΣ ΟΡΓΗΣ

Πρωταγωνιστούν

ΜΕΛ ΓΚΙΜΠΣΟΝ
ΣΙΣΣΥ ΣΠΕΙΣΕΚ
(Οσκαρ ερμηνείας)

Εγχρωμον—Κατάλληλον

ΕΝΑΡΞΗ ΠΡΟΓΡΑΜΜΑΤΟΣ 10 Μ.Μ.



ποιοτητα στη διασκεδαση

rodos by night

ΡΕΖΕΡΒΕ ΤΗΛ. 28675

ΖΕΤΤΑ ΖΑΦΕΙΡΙΟΥ - ΧΑΡ. ΚΑΡΑΓΙΑΝΝΗΣ

Δημ. Κρανάς ¦ Νατάσα Μάρα ¦ Κωστ. Κληματιανός

ΜΑΤΙΝΑ ΙΑΤΡΟΥ - ΝΕΝΑ ΤΖΑΝΕΤΑΚΗ - ΑΡΕΤΗ ΚΡΕΠΑΠΑ - ΤΕΡΕΖΑ

ΠΩΛΟΥΝΤΑΙ καταστήματα επί της οδού Καποδιστρίου και Κολοκοτρώνη, σε τιμή ευκαιρίας.
Τηλέφωνο 29.400.

ΛΟΥΚΟΥΜΑΔΕΣ
ΜΕΖΕΔΕΣ και ΧΑΛΟΥΜΙ
ΜΟΝΟ ΣΤΟΥ «ΜΑΝΤΗ»
ΚΥΠΡΙΑΚΗ ΤΑΒΕΡΝΑ
Τηλέφωνο 32574

Αγωγή κατά του ΕΟΤ από τον Δήμο

ΣΥΝΕΧΕΙΑ ΑΠΟ ΤΗΝ 1η ΣΕΛΙΔΑ

ρετα που υπάρχουν στο πάρκο.

ΑΚΟΛΟΥΘΩΣ ο δήμαρχος κ. Κεραγιάννης είπε: «Λυπούμαι που δεν έρχεται πρόταση στο δ. υ. να ζητηθεί όλο το ξενοδοχείο του Θέρμαι. Το 1993 λήγει το συμβόλαιο του ιδιώτη. Βλέπουμε τον χώρο αυτό λερωμένο, λεηλατημένο, εγκατελειμμένο και δεν μπορούμε να επέμβουμε. Σήμερα φτάνουμε σ' αυτή τη διαδικασία διότι δεν υπάρχει άλλη λύση. Ζητώ από το δ.σ. να δώσει την έγκριση στον νομικό μας σύμβουλο να προχωρήσει στη διαδικασία για την έγκριση της αναγνώρισης της κυριότητας του παρκου αυτού από τον Δήμο».

ΚΩΣΤΑΝΤΖΟΣ: Εχω την γνώμη ότι πρέπει να ζητηθεί και οπίσω του ξενοδοχείου χώρος προ σ νου.

ΠΑΡΑΣΚΕΥΑΣ: Να εξετασθεί όλος ο χώρος ενιαίος.

ΦΘΑΡΑΚΗ: Συμφωνώ με τον Δήμαρχο.

ΒΕΝΕΤΟΚΛΗΣ: Να προχωρήσουμε τις διαδικασίες εφόσον δεν θίγεται το καθεστώς του μισθωτή.

ΠΑΡΑΣΚΕΥΑΣ: Νά μην εμπλακούμε σε δικαστικούς αγώνες. Να προχωρήσει ο νομικός σύμβουλος, εφόσον εξαντληθούν όλες οι προσπάθειες μεταξύ Δήμου—ΕΟΤ. Το θέμα είναι και πολιτικό. Να μην ενεργούμε αποσπασματικά. Να έλθει ολοκληρωμένη εισήγηση για τα δημ. κτήματα στο δημοτικό συμβούλιο.

Φτωχή η φετεινή διακόσμηση

ΣΥΝΕΧΕΙΑ ΑΠΟ ΤΗΝ 1η ΣΕΛΙΔΑ

κατά τη προχτεσινή συνεδρίαση κατηγόρησαν τη δημοτική αρχή ότι σκέφθηκε πολύ αργά να ασχοληθεί με τον εορταστικό διάκοσμο της πόλης. Είπαν συγκεκριμένα ότι οι ενέργειες του Δήμου, δεν είναι σοβαρές και προτείναν ότι η Ρόδος που είναι μια πόλη διεθνούς ακτινοβολίας να διακοσμηθεί ανάλογα, χωρίς να ξεχασθούν και φέτος οι συνοικίες.

Δόθηκαν λύσεις σε προβλήματα Καρπάθου

ΣΥΝΕΧΕΙΑ ΑΠΟ ΤΗΝ 1η ΣΕΛΙΔΑ

— Τελείωσε ο νέος διάδρομος του αεροδρομίου Καρπάθου μήκους 1.850 μ., όπου θα μπορεί να προσγειώνεται αεροσκάφος «τζάμπο». Για την ικανοποιητική πρόοδο των εργασιών στο αεροδρόμιο Καρπάθου ο κ. Νομάρχης εξέφρασε την ευαρέσκειά του στο κλιμάκιο της 7ης ΜΟΜΑ.

— Ύδρευση Καρπάθου: Για το θέμα της ύδρευσης αποφασίστηκε να τελειώσουν οι γεωτρήσεις μέχρι την ερχόμενη Άνοιξη.

Σχετικά με τη διένεξη για το νερό μεταξύ των κοινοτήτων Μεσοχωρίου—Σπόων αποφασίστηκε να γίνουν, πέραν των γεωτρήσεων που είναι προγραμματισμένες και όσες άλλες γεωτρήσεις χρειασθούν για οριστική και ικανοποιητική επίλυση του θέματος.

— Αποφασίστηκε η χορήγηση δαφόρων χρηματικών ποσών για ανέγερση τοίχων σε διάφορα σημεία κοινοτικών δρόμων.

— Σε καλό δρόμο βρίσκεται το θέμα του Γυμνασίου—Λυκείου Κάσου.

ΜΕΤΑ ΤΟ ΤΕΛΟΣ της περιοδείας στις κοινότητες πραγματοποιήθηκε σύσκεψη στο Επαρχείο και στο Δήμο Καρπάθου με τον Έπαρχο, Δήμαρχο, κοινοτάρχες και υπηρεσιακούς παράγοντες, κατά την οποία έγινε γενική ανασκόπηση των προβλημάτων και της πορείας των διαφόρων έργων. Κατά την σύσκεψη αυτή ο κ. Νομάρχης αφού εξέφρασε την ικανοποίησή του για το συντελούμενο γενικά έργο στα νησιά αυτά ευχαρίστησε όλους τους παρισταμένους και τους διαβεβαίωσε ότι θά κάνει ό,τι είναι δυνατό για την προώθηση και επίλυση όλων των προβλημάτων που τους απασχολούν.

● Από χτες το πρωί ο κ. Νομάρχης βρίσκεται στη Ρόδο συνεχίζοντας το έργο του.

Ἰατρική ἀνακοίνωση

Ὁ ἰατρὸς
ΣΤΕΡΓΟΣ Σ. ΜΑΚΑΡΟΥΝΑΣ
ΕΙΔΙΚΟΣ ΠΑΘΟΛΟΓΟΣ
τ. ἰατρὸς Α΄ Πανεπιστημιακῆς Κλινικῆς Πανεπιστημίου Ἀθηνῶν
Δέχεται κάθε μέρα 5—8 μ.μ. καὶ τὸ Σάββατο 8.30 π.μ.—13 στὸ ἰατρεῖο του: Δημοκρατίας 22 (ἀπέναντι στὸν κιν)φο ΠΑΛΛΑΣ).
Τηλ. ἰατρείου 26812
Τηλ. σπιτιοῦ 33515

ΟΙΚΟΓΕΝΕΙΑΚΗ ΤΑΒΕΡΝΑ—ΨΗΣΤΑΡΙΑ
«ΟΙ ΔΥΟ ΦΙΛΟΙ»
ΕΛΕΥΘΕΡΙΟΥ ΒΕΝΙΖΕΛΟΥ—ΙΞΙΑ



Σας περιμένουμε και πάλι το ΣΑΒΒΑΤΟ 14 και την ΚΥΡΙΑΚΗ 15 Δεκεμβρίου να περάσετε αξέχαστες βραδιές με το κρητικό συγκρότημα του ΚΩΣΤΑ ΒΕΡΔΗΝΑΚΗ—λύρα, τραγούδι και τους ΚΩΣΤΑ ΜΑΝΩΛΑΚΗ και ΜΙΧΑΛΗ ΓΚΑΛΩΝΑΚΗ—λαούτο, τραγούδι. Με εκλεκτούς μεζέδες και λογικές τιμές.
● Δεχόμαστε γάμους, βαπτίσεις και συνεστιάσεις.
ΤΗΛΕΦΩΝΟ 93197
ΙΩΑΝΝΗΣ ΡΟΥΣΣΟΣ

Ασφαλεια Ζωης με
ΕΘΝΙΚΗ εγγυηση

Η ΕΘΝΙΚΗ Ασφαλιστική, δεν είναι οποιαδήποτε Ασφαλιστική Εταιρία. Είναι η ΕΘΝΙΚΗ.
Η πρώτη και η μεγαλύτερη της χώρας μας. Είναι ταυτισμένη με την ίδια την ελληνική οικονομία. Το Κράτος.

Γι' αυτό, μόνο η ΕΘΝΙΚΗ μπορεί να σας προσφέρει:

ΕΘΝΙΚΗ ασφαλεια
Την πιο «σοφαλή» Ασφάλεια Ζωής που σας καλύπτει με επάρκεια και απόλυτη σιγουριά σ' όλες τις περιπτώσεις:
– Ασφάλεια Ζωής με συντταξιοδότηση.
– Ασφάλεια Ζωής με μεγάλο «εφάπαξ» ή σύνταξη και τη μεγαλύτερη συμμετοχή στα κέρδη.
– Ασφάλεια Ζωής με αποταμίευση για το μέλλον των παιδιών σας.
– Ασφάλεια Ατυχημάτων με αποταμίευση για την περίπτωση ανικανότητας για δουλειά.
– Ασφάλεια Ζωής με κάλυψη της Ασθένειας και καταβολή μισθού.

ΕΘΝΙΚΗ εξυπηρετηση
Εξυπηρέτηση, σε όλα τα επίπεδα. Η ΕΘΝΙΚΗ πληρώνει ταχύτατα οποιαδήποτε απαιτήσωση.
Πληρώνει καθημερινά, το απίστευτο ποσό των 12.000.000 δρχ. σε απαιτήσωσεις. Κι έχει στη διάθεσή σας ένα τεράστιο δίκτυο από 674 Υποκαταστήματα και Πρακτορεία σε όλη τη χώρα, με 3.000 συνεργάτες, έτοιμους να σας συμπαρασταθούν σε κάθε ασφαλιστικό σας πρόβλημα.

ΕΘΝΙΚΗ εγγυηση
Η ΕΘΝΙΚΗ από το 1891 που ιδρύθηκε, ως σήμερα, έχει εξυπηρετήσει 4 γενιές Ελλήνων. Τα σημερινά της κεφάλαια κάι αποθεματικά ξεπερνάνε τα 3.500.000.000 δρχ.
Που σημαίνει μια γιγάντια και υγιής επιχείρηση, ικανή να εγγυηθεί για οποιονδήποτε κίνδυνο.
Κι ας μην ξεχνάμε, ότι ο κυριότερος μέτοχός της είναι η Εθνική Τράπεζα Ελλάδος. Μια επιπλέον εγγύηση.

Γι' αυτό οι περισσότεροι Έλληνες ασφαλισμένοι εμπιστεύονται την ΕΘΝΙΚΗ. Είναι η Ασφαλιστική Εταιρία που τους εμπνέει «Ασφάλεια» για οτιδήποτε τους συμβεί.
Και είναι η Εταιρία που προστατεύει τα συμφέροντά τους, χωρίς κερδοσκοπικές ακροβασίες και ελιγμούς.
Γιατί η ΕΘΝΙΚΗ είναι 100% Ελληνική. Ανήκει σ' όλους τους Έλληνες.

Κ' η ΕΘΝΙΚΗ θα είναι εδώ τώρα και πάντα για εσάς!

ΕΘΝΙΚΗ
Η ΠΡΩΤΗ ΑΣΦΑΛΙΣΤΙΚΗ
Ασφάλεια απ' την ασφάλεια σας



Η ΕΘΝΙΚΗ ΕΧΕΙ ΙΔΡΥΤΗ ΤΗΝ ΕΘΝΙΚΗ ΤΡΑΠΕΖΑ ΤΗΣ ΕΛΛΑΔΟΣ
ΚΕΦΑΛΑΙΑ ΚΑΙ ΑΠΟΘΕΜΑΤΙΚΑ ΠΑΝΩ ΑΠΟ 3.500.000.000 ΔΡΧ.
ΠΕΙΡΑΜΑΤΙΚΟ ΚΕΝΤΡΟ ΔΙΑΦΗΜΙΣΕΩΣ

Κέντρο διασκέδασης "ΝΕΡΑΪΔΑ„
ΑΚΤΗ ΜΙΑΟΥΛΗ 32
ΚΑΙ ΟΡΦΑΝΙΔΟΥ 57
ΩΡΑ ΕΝΑΡΞΕΩΣ 10 Μ.Μ.
ΜΕ ΠΟΛΛΗ ΑΓΑΠΗ ΚΑΙ ΥΠΟ ΝΕΑ ΔΙΕΥΘΥΝΣΗ ΑΝΟΙΞΑΜΕ ΚΑΙ ΣΑΣ ΠΕΡΙΜΕΝΟΥΜΕ ΚΑΘΕ ΒΡΑΔΥ
ΣΕΡΓΙΟΣ ΣΤΑΜΕΛΑΚΟΣ - ΒΕΡΑ ΣΑΜΙΟΥ
Εφη Μηχελά - Παναγιώτης Ξενιδάκης
Μαρία -Αντζελ Ζαφηροπούλου - Γιάνα Γρήβα
Χορευτικό τρίο ΦΡΑΓΚΕΣΚΑ - ΡΑΝΙΑ - ΜΑΡΙΑ
Δ)ΝΣΗ ΟΡΧΗΣΤΡΑΣ: ΑΡ. ΣΕΒΑΣΤΗΣ
ΜΠΟΥΖΟΥΚΙ: ΡΟΔΙΤΗΣ
«RESERVE» ΤΗΛ. 30-181

ΝΕΟ ΚΟΣΜΙΚΟ ΚΕΝΤΡΟ ΦΑΝΤΑΣΙΑ Διασκεδάσεως
ΚΑΡΟΛΙΝΑ ΝΟΜΙΚΟΥ - ΣΑΚΗΣ ΜΑΝΤΖΑΝΟΣ
Πένυ Παυλάκη - Φάνης Μεζίνης - Λίλια Μουσούρη
Σόουγκουμαν ΜΑΡΙΝΑ ΜΑΡΙΝΗ Ηθοποιός ΣΤΥΡΟΣ ΝΤΑΦΛΟΣ μίμος
Ηθοποιός τραγ. ΜΑΡΙΑΝΑ ΚΑΣΤΑΝΙΑ - ΚΑΤΕΡΙΝΑ ΜΕΤΑΞΑ - ΒΑΣΙΛΗΣ ΧΑΛΚΙΑΣ
Μπουζούκι: ΠΑΝ. ΚΟΓΚΑΣ
ΚΑΛΛΙΤΕΧΝΙΚΟΣ ΔΙΕΥΘΥΝΤΗΣ: ΠΑΝ. ΛΑΜΠΡΙΝΑΚΟΣ
ΡΕΖΕΡΒΕ ΣΤΑ ΤΗΛ. 21633—32574
ΔΙΕΥΘΥΝΣΗ: ΚΡΗΤΙΚΑ

ΖΗΤΕΙΤΑΙ

ΜΠΟΡΕΙΤΕ ΝΑ ΑΝΤΑΠΟΚΡΙΘΕΙΤΕ ΣΕ ΜΙΑ ΣΚΛΗΡΗ ΔΟΥΛΕΙΑ; ΣΥΝΕΧΗΣ ΕΚΠΑΙΔΕΥΣΗ, ΑΛΛΑ ΥΨΗΛΗ ΑΜΟΙΒΗ. ΓΡΗΓΟΡΗ ΚΡΙΕΡΑ. ΑΠΟΛΥΤΗΡΙΟ ΓΥΜΝΑΣΙΟΥ ΑΠΑΡΑΙΤΗΤΟ, ΚΑΙ ΗΛΙΚΙΑ ΑΝΩ ΤΩΝ 26 ΕΤΩΝ. ΓΙΑ ΠΛΗΡΟΦΟΡΙΕΣ ΣΤΑ ΤΗΛ. 31544—25502 ΑΠΟ ΩΡΕΣ 6—7 μ.μ. κ. ΚΙΟΖΕΚΛΗ.

ΖΗΤΕΙΤΑΙ υπάλληλος πεπειραμένος για μόνιμη εργασία σε τουριστικό κατάστημα. Μισθός και έξτρα ποσοστά.
Πληροφορίες τηλ. 27741.

ΖΗΤΟΥΝΤΑΙ νέες για καφετέρια συνεχές ωράριο, μισθός και ποσοστά.
Πληρ. τηλ. 23412 κ. ΒΑΣΙΛΗ 12 έως 18.00 μ.μ.

ΖΗΤΩ προς ενοικίαση διαμέρισμα τριών κυρίων δωματίων για τετραμελή οικογένεια εντός της πόλεως Ρόδου.
Τηλέφωνο 30-365.

Η ΦΩΝΗ Αμερικής Ρόδου, τμήμα πομπών, χρειάζεται για άμεση πρόσληψη άνδρα ή γυναίκα αγγλόφωνο—βοηθό διοχειρίσεως) δακτυλογράφο —. Προηγούμενη πείρα απαραίτητη.
Για περισσότερες πληροφορίες τηλεφωνήσατε στο 27521 τις εργάσιμες ημέρες και ώρες.

ΖΗΤΕΙΤΑΙ διαμέρισμα 3—4 υπνοδωματίων για τετραμελή οικογένεια.
Τηλ. 29989 — 34445.

ΔΙΑΦΟΡΑ

ΦΟΙΤΗΤΡ Α Παιδαγωγικής Ακαδημίας παραδίδει μαθήματα σε μαθητές δημοτικού σχολείου όλων των τάξεων.
Πληροφορίες τηλ. 92067.

ΠΩΛΕΙΤΑΙ βίντεο μάρκας SANYO 5550, σχεδόν αχρησιμοποίητο σε τιμή ευκαιρίας.
Πληροφορίες τηλ. 22666 ώρες 2—10 μ.μ.

ΠΩΛΕΙΤΑΙ ζευγάρι κουταβάκια, ράτσας Μπράκ, καθαρόαιμα, χρώματος μαύρο.
Τηλέφωνο 34049.

ΣΤΙΛΒΩΜΑΤΑ ΕΠΙΠΛΩΝ αναλαμβάνουμε σε γενική ανανέωση και γενικές στιλβώσεις. Τα παλαιά γίνονται καινούργια.
Τηλέφωνο 26129.

ΠΩΛΕΙΤΑΙ επιχείρηση VIDEO CLUB με σταθερή πελατεία, λόγω φόρτου εργασίας.
Τηλέφωνα 20876 και 36130.

ΑΝΑΛΑΜΒΑΝΩ μερεμέτια, ελαιοχρωματίσεις, σουβάδες, μονώσεις κλπ. με πείρα.
Πληροφορίες τηλ. 33187.

ΠΩΛΟΥΝΤΑΙ μια κουζίνα Εσκιμό ηλεκτρική, ένα πλυντήριο εξωτερικού και ένα πλυντήριο μίνι ιταλικό, ένα τραπέζι κουζίνας από σουηδικό και δύο σόμπες υγραερίου.
Τηλ. 34261 κ. Ανδρίκον.

ΠΩΛΕΙΤΑΙ εστιατόριον πλήρως εξοπλισμένον εκτός πόλεως, σε τουριστική περιοχή με εξασφαλισμένη πελατεία και σε τιμή μεγάλης ευκαιρίας.
Πληροφορίες τηλ. από 9—13.00 35977 λοιπές ώρες 37372.

ΠΩΛΟΥΝΤΑΙ μεταχειρισμένα ελαστικά αυτοκινήτων διαφόρων μαρκών εκ Γερμανίας.
Τηλ. 20044 Καποδιστρίου 58.

ΑΝΑΛΑΒΑΝΟΥΜΕ εργασίες: Ελαιοχρωματισμούς, ταπετσαρίες τοίχων, πλακίδια πλαστικά, μονώσεις ταρατσών. Εργασία εγγυημένη, σε πολύ καλές τιμές.— Πληροφορίες, Κρητικά 13, τηλ. 30562.

ΑΠΟΦΡΑΚΤΙΚΗ ΡΟΔΟΥ
Αποφράξεις «ξεβουλώματα». Αναλαμβάνωμε πάσης φύσεως ξεβουλώματα, οχετών κ.τ.λ. μέ ή λεκτρικά μηχανήματα ΑΜΕΡΙΚΗΣ. Στό τηλ. 30805.

ΚΡΑΣΙΑ ΓΑΛΛΙΑΣ
Γνωρίζουμε στούς φίλους καί πελάτες μας ότι παραλάβαμε τά φιμισμένα γαλλικά κρασιά CHABLIS, CHATEAUNEUF DU PAPE COTE DU RHONE, BAUJOLAIS, BORDEAUX, BLANC DES BLANCS SAINT EMILION, DAME ROSE. Επίσης διαθέτουμε τά περίφημα κρασιά ΜΠΟΥΤΑΡΗ καί ΚΑΡΡΑ
Εισαγωγείς
ΝΙΚΗΤΑΣ ΚΑΡΑΚΑΤΣΑΝΗΣ
Παπάγου 12
Τηλέφωνο 24-184.

Καθηγήτρια Ιταλικής γλώσσας διπλωματούχος Ιταλικού Πανεπιστημίου, παραδίδει μαθήματα κατ' οίκον. Πληροφορίες τηλέφωνο 31782.

ΠΡΑΚΤΟΡΕΙΟΝ ΤΑΞΙΔΙΩΝ ΤΗΛΕΜΑΧΟΣ ΚΑΒΑΔΑΣ
όδός Καρπάθου, άρ. 20
Τηλέφ. 22156 ή 23427
ΕΚΔΙΔΟΜΕΝ:
1) ΔΙΑΒΑΤΗΡΙΑ
2) ΑΕΡΟΠΟΡΙΚΑ ΕΙΣΙΤΗΡΙΑ μέ τήν ΟΛΥΜΠΙΑΚΗ δι' ΑΘΗΝΑΣ καί άλλες πόλεις.
3) Φθηνά άεροπορικά είσιτήρια διά ΕΥΡΩΠΗ — ΑΜΕΡΙΚΗ — ΑΦΡΙΚΗ — ΑΣΙΑ καί ΑΥΣΤΡΑΛΙΑ μέ όλες τίς άεροπορικές έταιρίες.
4) Άνανεώσεις διπλωμάτων έρασιτεχνικών, έπαγγελματικών, Βέσπας καί Μοτοποδηλάτων.
5) Άδειες όδηγήσεως αύτοκινήτων, έρασιτεχνικών καί έπαγγελματικών, βέσπας καί μοτοποδηλάτων.
6) Μετατρέπομεν είς τούς έχοντας άδεια όδηγού έξωτερικού ή INTERNATIONAL, χωρίς έξετάσεις είς ΕΛΛΗΝΙΚΗΝ.
7) Έκδίδομεν φοιτητικά είσιτήρια.
8) Δυνάμεθα νά αποστείλουμε μέ ΤΕΛΕΞ τά είσιτήρια τών ΦΟΙΤΗΤΩΝ πού σπουδάζουν είς τό έξωτερικό.
9) Έμείς έργαζόμασθε συνεχώς γιά σάς διά νά σάς προσφέρουμε ΦΘΗΝΑ ΑΕΡΟΠΟΡΙΚΑ ΕΙΣΙΤΗΡΙΑ. ΕΛΑΤΕ σέ μάς καί θά τά διαπιστώσετε.
ΣΗΜΕΙΩΣΑΤΕ:
ΠΡΑΚΤΟΡΕΙΟ ΤΑΞΙΔΙΩΝ ΤΗΛΕΜΑΧΟΣ ΚΑΒΑΔΑΣ
Όδός Καρπάθου άρ. 20
(παραπλεύρως Ταχυδρομικού Ταμιευτηρίου)
Τηλ. 22156 καί 24940.

ΠΩΛΟΥΝΤΑΙ τραπέζια και καρέκλες εστιατορίου, σχεδόν καινούργια.
Πληροφορίες τηλ. 24389 ώρες 10 π.μ.—1.

ΕΠΙΣΚΕΥΕΣ ΑΛΟΥΜΙΝΙΟΥ
Επισκευάζουμε καί επιδιορθώνουμε πόρτες, παράθυρα, κλειδαριές καί παντός είδους άλουμινιού.
Πληροφορίες τηλ. 47255.

ΠΩΛΟΥΝΤΑΙ πλυντήριο INDESIT σε καλή κατάσταση και ένα καθιστικό.
Πληροφορίες τηλ. 20215.

ΑΥΤΟΚΙΝΗΤΑ

ΠΩΛΕΙΤΑΙ αυτοκίνητο RENAULT—14 με ξένο αριθμό για άλλο δαπό σε πολύ καλή κατάσταση και τιμή ευκαιρίας λόγω αναχωρήσεως.
Τηλέφωνο 33743.

ΠΩΛΕΙΤΑΙ CITROEN—D SPECIAL, μοντέλο 73, σε καλή κατάσταση και σε τιμή ευκαιρίας.
Τηλέφωνο 24021.

ΠΩΛΕΙΤΑΙ μοτοποδήλατο μάρκας KAWASACI AR 50, που έχει κυκλοφορήσει δύο μόλις μήνες, με 2.000 χλμ, σε άριστη κατάσταση και τιμή ευκαιρίας.
Πληροφορίες τηλ. 27112 από τις 8 το πρωί ως τις 4 απόγευμα.

ΠΩΛΕΙΤΑΙ αυτοκίνητο Ι.Χ. μάρκας MITSUBISHI LANGER με 40 χιλιάδες χιλιόμετρα και σε άριστη κατάσταση. Κάθε έλεγχος δεκτός.
Πληροφορίες τηλ. 27133.

ΜΕΓΑΛΗ ΕΥΚΑΙΡΙΑ: ΠΩΛΕΙΤΑΙ OPEL RECORD KAPAVAN 1700 του 1982 μοντέλο, σε άριστη κατάσταση, λόγω αναχωρήσεως στο εξωτερικό.
Πληροφορίες στο τηλ. (0244-22263) από τις 19.00—23.00.

ΠΩΛΕΙΤΑΙ αυτοκίνητο OPEL RECORD 1700 CC, μοδέλλο του 1973 σε άριστη κατάσταση.
Πληροφορίες τηλ. 32025.

ΠΩΛΟΥΝΤΑΙ: α) Μία HONDA M.BX 125 F και β) YAMAHA XT 125. Τηλ. 31173, Φανοποιείον Βαρέλη Εμμανουήλ.

ΠΩΛΕΙΤΑΙ ΡΕΝΩ DACIA 12άρι σε καλή κατάσταση.
Πληροφορίες τηλ. 20098.

ΠΩΛΗΣΕΙΣ

ΜΕΓΑΛΗ ΕΥΚΑΙΡΙΑ
ΠΩΛΕΙΤΑΙ ταβέρνα πλήρως έξοπλισμένη επί της όδού Άγ. Άνα στασίας.
Πληροφορίες έντός καί στό τηλ. 34540.

ΠΡΟΣΟΧΗ!
ΠΩΛΕΙΤΑΙ κτήμα στήν Κώ. Είναι άρτιο καί οικοδομήσιμο σέ μιά άπό τίς καλύτερες περιοχές τού νησιού. Τιμή 50 δρχ. τό τ.μ. Τηλέφ. 34954, ώρα 11—1 μεσημέρι.

ΠΡΟΣΟΧΗ
ΚΩΣ ΠΩΛΕΙΤΑΙ κτήμα άρτιο καί οικοδομήσιμο σέ πολύ ώραία περιοχή μέσα στό Δήμο Κώ μέ φώς καί νερό. Μόνο 70 δρχ. τό τ.μ.
Τηλ. 34954, ώρα 11—1 μεσημέρι.

ΠΩΛΟΥΝΤΑΙ λούξ διαμερίσματα. Έπί τής λεωφόρου Τριαντών κοντά στήν Άνοιξη πωλούνται λούξ διαμερίσματα τριάρια τών 80,88 τ.μ. καί ρετιρέ τών 86 τ.μ. καθώς καί τεσσάρι τών 107 τ.μ. κατασκευή ΠΡΑΣΙΝΟΥ.
Πληροφορίες τηλ. 24304.

ΠΩΛΟΥΝΤΑΙ ΤΑ ΚΑΤΩΘΙ ΑΚΙΝΗΤΑ:
1) 2άρια, 3άρια, 4άρια έτοιμα πλησίον τής Στ. Κωλιάδη.
2) 2άρια, 4άρι πλησίον Άννης Μαρίας.
3) 2 στρέμ., 4 στρ. στό ΤΣΑΙΡΙ, μέ άδεια.
4) 4άρι στή Άνάληψη.
5) Έστιατόριο μέ καλή πελατεία
6) Οικόπεδα έντός σχεδίου πόλεως Ρόδου
Πληροφορίες Έμμ. Κρανίδης Δημ. Θεοδωράκη 15
Τηλ. 27082 — 26476.

Αν ενδιαφέρεσθε για μια τοποθέτηση χρημάτων ΠΩΛΩ στ' Αφάντου ένα κτήμα 3 στρέμματα περίπου με 20 μεγάλα ελαιόδενδρα. Το κτήμα είναι σε ύψωμα, επίπεδο και καλλιεργημένο.
Πληροφορίες κ. ΧΑΡΚΙΑΝΑΚΗΝ Τηλ. 25391

ΠΩΛΩ στα Κολύμπια ένα κτήμα 9000 τ.μ. ΜΟΝΟ με 1000 δραχμές το μέτρο.
Πληροφορίες κ. ΧΑΡΚΙΑΝΑΚΗΝ Τηλ. 25391

ΠΩΛΩ μέσα στην πόλη μια μεζονέττα έτοιμη 126 τ.μ. σε λογική τιμή.
Πληροφορίες κ. ΧΑΡΚΙΑΝΑΚΗΝ Τηλέφ. 25391.

ΠΩΛΕΙΤΑΙ παραλιακό οικόπεδο άρτιο οικοδομήσιμο στο Θολό, κοντά στη πανσιόν Φώκιαλη. Πληροφορίες τηλ. 26001 ώρες γραφείου 9—2, 6—9.

ΠΩΛΟΥΜΕ ΜΑΙΖΟΝΕΤΕΣ στην περιοχή ΡΟΔΙΝΙ
ΟΙΚΟΠΕΔΑ στη Β' ΦΑΣΗ σχεδίου πόλεως.
ΕΝΟΙΚΙΑΖΟΥΜΕ αποθήκες
Πληροφορίες ΜΗΔΕΙΑ. Τηλ. 22009 από 6—11 μ.μ.

ΠΩΛΕΙΤΑΙ γωνιακό οικόπεδο μετ' άδείας (400 τ.μ.).
Πληροφορίες Ε. Κρανίδης.
Τηλ. 27082 — 26476.

ΠΩΛΟΥΝΤΑΙ λόγω εκτάκτου αναχωρήσεως τα κάτωθι αμεταχείριστα είδη: Πικάπ μάρκας MITSUBISHI DP—780, Ραδιόφωνο μάρκας MITSUBISHI DA—F31 αρχιτεκτονικό σχεδιαστήριο, αμερικάνικο μηχάνημα για ξέφραγμα βάθρων, και τα κάτωθι ελαφρώς μεταχειρισμένα: Ενισχυτής για μπουζούκι ή κιθάρα GUSTOM 80W, μοτοποδήλατο YAMAHA CHAPPY 50 κυβικά, τηλ 28265.

ΠΩΛΟΥΝΤΑΙ οικόπεδα γιά βίλλες. Είς τήν ώραιώτερη περιοχή τής Ρόδου πωλούνται οικόπεδα τών 395 καί 316 τ.μ. μέ άδεια στό χέρι γιά 120 τ.μ. άνεξάρτητη βιλίτσα.
Επίσης οικόπεδο τών 508 τ.μ. μέ άδεια στό χέρι γιά άνεξάρτητη βιλίτσα τών 152 τ.μ.
Πληροφορίες τηλ. 24304 Θ. ΠΡΑΣΙΝΟΣ.

ΠΩΛΟΥΝΤΑΙ άγροτεμάχια μετ' άδείας (2.000 τ.μ.—4.000 τ.μ.).
Πληροφορίες Ε. Κρανίδης.
Τηλ. 27082 — 26476.

ΠΩΛΕΙΤΑΙ όπωροπαντοπωλείο σέ λογική τιμή.
Πληροφορίες τηλ. 31622.

ΠΩΛΩ οικόπεδο στο ΡΟΔΙΝΙ γωνιακό 250 τ.μ. οικοδομήσιμο και καθαρό, σε πολύ καλή τιμή τοις μετρητοίς.
Πληροφορίες κ. ΧΑΡΚΙΑΝΑΚΗΝ Τηλ. 25391

ΠΩΛΩ στις Επτά Χουρμαδιές ένα διαμέρισμα και ηλιακότατο 80 τ.μ. ΜΟΝΟ με 3.500.000 μετρητοίς ή με πολύ μικρές ευκολίες πληρωμής.
Πληροφορίες κ. ΧΑΡΚΙΑΝΑΚΗΝ Τηλέφ. 25391

ΠΩΛΩ στη Σορωνή ένα οικόπεδο εντός του οικισμού και με πρόσβαση στη θάλασσα 1200 τ.μ. σε πολύ καλή τιμή. Ευκαιρία για τοποθέτηση χρημάτων.
Πληροφορίες κ. ΧΑΡΚΙΑΝΑΚΗΝ Τηλ. 25391

ΠΩΛΩ ένα διαμέρισμα 75 τ.μ. ισόγειο στη Κοδρικτώνος με ενεξάρτητη αυλή σε πολύ καλή τιμή. ΜΟΝΟ 2.500.000 τοις μετρητοίς.
Πληροφορίες κ. ΧΑΡΚΙΑΝΑΚΗΝ Τηλ. 25391

ΠΩΛΕΙΤΑΙ οικόπεδο άρτιο και οικοδομήσιμο στον Συν)σμό Κατελλοριζιών. Πληροφορίες τηλ. 27082, κ. Εμμ. Κρανίδης.

ΠΩΛΕΙΤΑΙ μονοκατοικία 80 τ.μ. μέ δύο ύπνοδωμάτια καί αυλή στήν όδό Κομνηνών. Τιμή 1.650.000.
Πληροφορίες τηλ. 26476—27082 Ε. Κρανίδη.

ΕΝΟΙΚΙΑΣΕΙΣ

ΕΝΟΙΚΙΑΖΟΝΤΑΙ επιπλωμένες γκαρσονιέρες επί της Κων)νου Παλαιολόγου 34.
Τηλ. 29374 και 22947.

ΕΝΟΙΚΙΑΖΟΝΤΑΙ επιπλωμένα δωμάτια, Μητροπόλεως 15, πλησίον πλατείας Αγ. Νικολάου. 7.000 έκαστον μηνιαίως.
Τηλ. 26772.

ΕΝΟΙΚΙΑΖΕΤΑΙ στο κέντρο της πόλεως ακίνητο κατάλληλο για γραφείο στην οδό Αλ. Διάκου 44. Πληροφορίες τηλέφωνο 32225.

ΕΝΟΙΚΙΑΖΟΝΤΑΙ επιπλωμένα δωμάτια με χαμηλές τιμές. Λεμέσου 31, τηλ. 20026 και 22104.

ΕΝΟΙΚΙΑΖΕΤΑΙ κατάστημα επί της οδού Αυστραλίας 94, διπλα στην ΚΑΪΡ.
Τηλ. 26977.

ΕΝΟΙΚΙΑΖΕΤΑΙ μονοκατοικία τριών κυρίων δωματίων, κουζίνας, μπάνιο κλπ. Επισκόπου Κηρυνείας 16.
Πληροφορίες τηλ. 28239.

ΕΝΟΙΚΙΑΖΕΤΑΙ καινούργιο διαμέρισμα 70 τ.μ. πλήρως επιπλωμένο, με θέρμανση, στην οδό Παν. Ροδίου, κατάλληλο για ένα δράγουνο ή δύο εργένηδες.
Πληροφορίες τηλ. 20.018.

NATURAL BEAUTY

ΦΥΣΙΚΗ ΟΜΟΡΦΙΑ



- Αφήστε σε μας τη φροντίδα των μαλλιών σας.
- Ωραία μαλλιά σημαίνει καλή περιποίηση.

ΜΑΡΙΑ ΣΤΑΤΗ
ΠΡΟΕΚΤΑΣΗ ΑΝΝΗΣ ΜΑΡΙΑΣ 7
ΡΟΔΟΣ

ΠΡΕΣΑ ΕΛΑΣΤΙΚΟΥ ΣΩΛΗΝΑ

ΥΨΗΛΗΣ ΠΙΕΣΕΩΣ 200 ΤΟΝΝΩΝ



ΡΑΚΟΡ ΠΑΝΤΟΣ ΤΥΠΟΥ

— Σωληνάκια φρένων
— Σωλήνες αέρος
— Σωλήνες πετρελαίου
— Σωλήνες λαδιού
— Σωλήνες γράσου

ΑΝΟΙΚΤΟ ΕΩΣ 17.30 ΚΑΘΗΜΕΡΙΝΩΣ

ΒΟΥΛΚΑΝΙΖΑΤΕΡ Ο «ΜΑΚΗΣ»
Στρατηγού Ζήση 89—Τηλ. 35-936

ΝΙΚΗΤΑΣ Ε. ΠΟΛΕΜΙΚΟΣ
ΨΥΧΟΛΟΓΟΣ
ΔΙΔΑΚΤΩΡ ΠΑΝΕΠΙΣΤΗΜΙΟΥ ΝΕΑΣ ΥΟΡΚΗΣ
ΜΕΛΟΣ ΑΜΕΡΙΚΑΝΙΚΗΣ ΨΥΧΟΛΟΓΙΚΗΣ ΕΤΑΙΡΙΑΣ
ΚΑΘΗΓΗΤΗΣ ΠΑΙΔΑΓΩΓΙΚΗΣ ΑΚΑΔΗΜΙΑΣ
ΣΥΜΒΟΥΛΕΥΤΙΚΗ ΚΑΙ ΨΥΧΟΘΕΡΑΠΕΙΑ
(Άγωνία, άγχος, κατάθλιψη, ανικανία, φοβίες. Ψυχοπνευματική άξιολόγηση μαθητών, προβληματική συμπεριφορά παιδιών καί έφήβων, νυχτερινή ένούρηση, ύπερκινητικότητα, ψυχοσωματικές διαταραχές).
Δέχεται: Τετάρτη 5—7 μ.μ. καί Σάββατο 9—12 π.μ.
ΔΙΕΥΘΥΝΣΗ: Ε. ΜΠΕΒΙΝ 9
ΤΗΛΕΦΩΝΟ 34067

ELEGANT



- Τά μαννεκέν τής Άθήνας φορούν κοσμήματά μας.
- Κολλεξιόν άπό τήν Άμερική. Όλοι οί μεγάλοι στάρ τού κινηματογράφου χρησιμοποιούν τά δικά μας κοσμήματα.

ELEGANT
- Φέραμε στό μαγαζί μας τά κοσμήματα τής ΤΖΟΑΝ ΚΟΛΙΝΣ μέ τή φίρμα «DYNASTY».
- Εύρωπαϊκά—άμετάβλητα. Προτιμούντοι γιατί είναι τά καλύτερα.
- Καδένες μέ Ντουμπλέ Κ. 22 τής GOLDEN TOUCH.
- Τιμές άφάνταστα λογικές.

ΠΛΟΥΣΙΑ ΣΥΛΛΟΓΗ ΑΠΟ ΧΕΙΜΕΡΙΝΑ ΚΟΣΜΗΜΑΤΑ

Α. Γ. ΜΑΝΔΑΛΑΣ
ΦΟ ΜΠΙΖΟΥ ΕΥΡΩΠΑ.Ι.ΚΑ ΚΟΣΜΗΜΑΤΑ
Πλ. Ιπποκράτους 1—Τηλ. 22008—34864
ΡΟΔΟΣ

ΠΡΟΟΔΟΣ - ΜΙΚΡΕΣ ΑΓΓΕΛΙΕΣ - ΠΡΟΟΔΟΣ - ΜΙΚΡΕΣ ΑΓΓΕΛΙΕ

'ΡΟΔΙΑΚΗ ΚΤΗΜΑΤΙΚΗ,

ΑΝΕΣΤΗΣ ΣΑΒΒΑΙΔΗΣ
ΚΤΗΜΑΤΟΜΕΣΙΤΙΚΟ ΓΡΑΦΕΙΟ
Εθελοντών Δωδεκανησίων αριθμός 29
Μέγαρο Κιοσόγλου, Γ! όροφος γρ. Νο 7
ΤΗΛΕΦΩΝΑ 26281—32616—23804
ΠΩΛΟΥΝΤΑΙ ΤΑ ΕΞΗΣ ΑΚΙΝΗΤΑ ΣΤΗ ΡΟΔΟ:

ΔΙΑΜΕΡΙΣΜΑΤΑ : 1) Στην Αγ. Αναστασία 80 τ.μ.
2) Στη ΚΑΝΑΔΑ 51 τ.μ.
3) Στη Παν. Ροδίου 150 τ.μ.
4) Στη Νικητάρα 90 τ.μ.
5) Στη Κοδρικτώνος 90 τ.μ.
6) Στο ΜΗΔΕΙΑ 123 τ.μ.
7) Στο ΡΟΔΙΝΙ 79—83 τ.μ.
8) Στο ΖΕΦΥΡΟ 90 τ.μ.
9) Στη Παλιά Πόλη 98 τ.μ.
ΜΟΝΟΚΑΤΟΙΚΙΕΣ: Στο ΡΟΔΙΝΙ 80 και 118 τ.μ.
2) Στο ΜΗΔΕΙΑ 114 — 126—130 τ.μ.
3) Στο ΜΙΡΑ—ΜΑΡΕ 100 τ.μ.
ΓΚΑΡΣΟΝΙΕΡΕΣ : 1) Στη προέκτ. Θεμ. Σοφούλη 25 τ.μ.
2) Στη Νικητάρα 31 τ.μ.
ΚΑΡΑ — ΓΙΑΠΙ : 1) Στο ΡΟΔΙΝΙ 54—80—100 τ.μ.
2) Στην ΑΝΑΛΗΨΗ 65—82—102 τ.μ.
3) Στον οικισμό ΧΑΛΚΙΤΩΝ 404 τ.μ.
ΚΑΤΑΣΤΗΜΑΤΑ : 1) Στην ΑΜΜΟΧΩΣΤΟΥ 50 τ.μ.
2) Στα 100 Μαγαζιά 30 τ.μ.
3) Στην Αγ. Αναστασία 56 τ.μ.
4) Στο ΡΟΔΙΝΙ 158 τ.μ.
5) Στην Ερνεστ Μπέβιν 50 τ.μ.
ΓΡΑΦΕΙΑ : 1) Στο ΜΑΝΤΡΑΚΙ διαφόρων εμβαδών
2) Στην Εθελ. Δωδεκανησίων 62 τ.μ.
ΕΠΕΝΔΥΣΕΙΣ : 1) Στο ΜΑΝΤΡΑΚΙ κτίριο κεντρικό
2) Στου ΦΩΚΙΑΛΗ μονοκατοικία με οικόπεδο 1.500 τ.μ.
ΞΕΝΟΔΟΧΕΙΑ : 1) Στα ΤΡΙΑΝΤΑ 600 κλινών
2) Στη ΡΟΔΟ παραλιακό 70 κλινών
ΟΙΚΟΠΕΔΑ : 1) Στη προέκτ. Θεμ. Σοφούλη 340 τ.μ.
2)Στην ΑΝΑΛΗΨΗ 300—400 τ.μ.
3) Στον ΙΚΑΡΟ 600 τ.μ.
4) Στη Λεωφ. ΤΡΙΑΝΤΩΝ κοντά στο ξεν. ΑΥΡΑ 728 γιά 6.200 τ.μ.
5) Στα ΤΡΙΑΝΤΑ κοντά στο ξεν. ΜΛΕΚΤΡΑ 5.750 τ.μ.
ΣΤΗ ΠΑΣΤΙΔΑ : 1) Οικόπεδο 530 τ.μ.
ΣΤΑ ΣΓΟΥΡΟΥ : Οικόπεδο στον Αη Γιώργη 9.300 τ.μ.
ΣΤΟ ΤΣΑΪΡΙ : Οικόπεδα 4.000—6.000 τ.μ.
ΣΤΗ Λεωφ. ΚΑΛΛΙΘΕΑΣ: 1) Οικόπεδο επί της λεωφόρου 11.400 τ.μ. με άδεια του ΕΟΤ για ξενοδοχείο 130 κλινών
2) Κοντά στο ξεν. «Παραντάϊς» οικόπεδο 6.240 τ.μ. με άδεια του ΕΟΤ για ξενοδοχείο 80 κλινών.
ΣΤΟ ΦΑΛΗΡΑΚΙ : Παραλιακό οικόπεδο 25.000 τ.μ. με μεγάλη πρόσοψη στη λεωφόρο και στη παραλία.
ΣΤΑ ΚΟΛΥΜΠΙΑ : Οικόπεδα παραλιακά.
ΣΤΗ ΛΙΝΔΟ : 1) Παραλιακά οικόπεδα στους ΠΕΥΚΟΥΣ 4.400—15.000 τ.μ.
2) Οικόπεδα παραλιακά στα ΒΛΗΧΑ 3.200 και 8.000 τ.μ.
ΣΤΗ ΠΥΛΩΝΑ : Οικόπεδα στο χωριό.
ΣΤΗ ΛΑΡΔΟ : Οικόπεδο παραλιακό 80.000 τ.μ.
ΣΤΟ ΓΕΝΝΑΔΙ : 1) Έπαυλις πολυτελείας
2) Οικόπεδα παραλιακά 3.000 και 5.300 τ.μ.
ΣΤΗΝ ΑΘΗΝΑ : Αγορές πωλήσεις στα νότια προάστεια: ΑΡΓΥΡΟΥΠΟΛΗ, ΓΛΥΦΑΔΑ, ΗΛΙΟΥΠΟΛΗ, ΒΟΥΛΑ, ΒΟΥΛΙΑΓΜΕΝΗ, ΚΑΛΑΜΑΚΙ, ΝΕΟ και ΠΑΛΑΙΟ ΦΑΛΗΡΟ, ΝΕΑ ΣΜΥΡΝΗ.

ΤΟ ΓΡΑΦΕΙΟ ΜΑΣ ΑΝΑΛΑΜΒΑΝΕΙ ΕΠΙΣΗΣ ΤΗΝ ΠΩΛΗΣΗ ΑΚΙΝΗΤΩΝ ΣΑΣ.

Ιατρική ανακοίνωση

Ο ιατρός
ΣΥΜΕΩΝ ΤΡΙΑΝΤ. ΨΑΡΑΣ
ΜΑΙΕΥΤΗΡ—ΧΕΙΡΟΥΡΓΟΣ, ΓΥΝΑΙΚΟΛΟΓΟΣ
τ. ιατρός Α' Μαιευτικής—Γυναικολογικής Κλινικής Πανεπ. Αθηνών «Μαιευτ. Αλεξάνδρα»
• Δέχεται κάθε μέρα 9—1 π.μ. καί 5.30—8.30 μ.μ. καί τό Σάββατο 9—1 π.μ. είς τό ιατρείον του Δ. ΘΕΜΕΛΗ 83—(πλησίον ΑΚΑΔΗΜΙΑΣ)
— Δεκτοί άσφαλισμένοι όλων των Ταμείων.
ΤΗΛΕΦΩΝΟ ιατρείου 32377

Πωλούνται

ΤΑ ΚΑΤΩΘΙ ΑΚΙΝΗΤΑ

1) Οικόπεδο 395 τ.μ. μέ άδεια στό χέρι γιά άνεξάρτητη βίλλα των 120 τ.μ.
2) Οικόπεδο 316 τ.μ. μέ άδεια στό χέρι γιά άνεξάρτητη βίλλα των 120 τ.μ.
3) Οικόπεδο 508 τ.μ. μέ άδεια στό χέρι γιά άνεξάρτητη βίλλα των 152 τ.μ.
4) Διαμέρισμα τεσσάρι επί τής Λεωφόρου Τριαντων κοντά στήν Άνοιξη των 107 τ.μ.
5) Διαμερίσματα τριάρια των 80, 88 καί 86 τ.μ. ρετιρέ.
6) Άποθήκη 250 τ.μ. επί τής Λεωφ. Τριαντών.

ΠΛΗΡΟΦΟΡΙΕΣ ΤΗΛ. 24304
Θ. ΠΡΑΣΙΝΟΣ

Ιατρική ανακοίνωση

Ο ιατρός
ΔΗΜΗΤΡΗΣ ΓΕΩΡ. ΓΑΛΑΝΟΣ
ΧΕΙΡΟΥΡΓΟΣ
ΩΤΟΡΙΝΟΛΑΡΥΓΓΟΛΟΓΟΣ
τ. έπιστ. συνεργάτης Χειρουργικής Παίδων καί Ωτορινολαρυγγολογικής Κλινικής ΤΖΑΝΕΙΟΥ ΝΟΣΟΚΟΜΕΙΟΥ ΠΕΙΡΑΙΩΣ
ΙΑΤΡΕΙΟΝ: Στεφ. Καζούλη 24—πλατεία Φώκιαλη
ΤΗΛΕΦΩΝΟ: 31-093
Δέχεται κάθε μέρα 8—1 π.μ. καί 4—7 μ.μ. καί Σάββατο πρωί 8—12 π.μ.
ΔΕΚΤΟΙ ΑΣΦΑΛΙΣΜΕΝΟΙ ΤΑΞΥ—ΔΗΜΟΣΙΟΥ

novotherm

το πιο ζεστο ονομα στο σπιτι σας

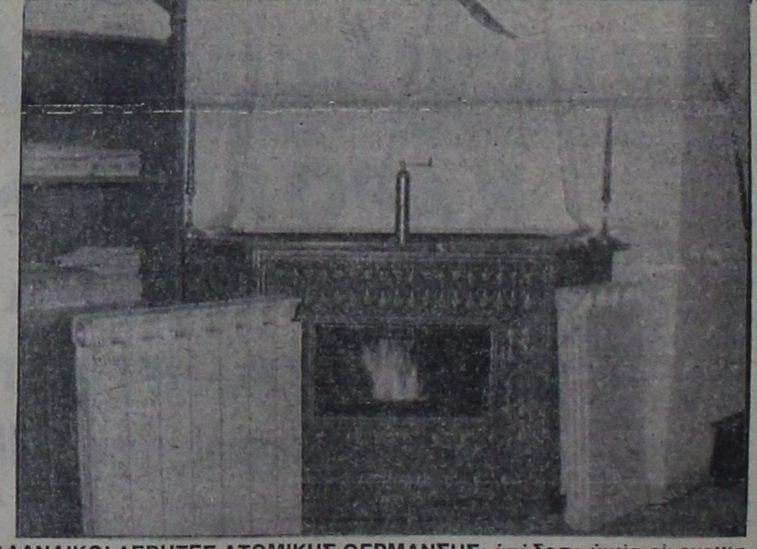

ΟΛΛΑΝΔΙΚΟΙ ΛΕΒΗΤΕΣ ΑΤΟΜΙΚΗΣ ΘΕΡΜΑΝΣΗΣ: άπόδοση-ύγεία-οικονομία
ΑΠΟΚΛΕΙΣΤΙΚΟΣ ΑΝΤΙΠΡΟΣΩΠΟΣ ΔΩΔΕΚΑΝΗΣΟΥ
ΑΝΔΡΕΑΣ ΛΑΜΠΡΙΝΟΣ
ΛΕΩΦΟΡΟΣ ΛΙΝΔΟΥ 215 τηλ. 35909

ΘΕΡΜΟΠΟΜΠΟΙ ΝΟΡΒΗΓΙΑΣ

ΚΕΝΤΡΙΚΗ — ΑΤΟΜΙΚΗ ΘΕΡΜΑΝΣΗ

- ΟΙΚΟΝΟΜΙΑ: Στην εγκατάσταση, στην κατανάλωση, στην αγορά, στο χώρο.
- ΚΑΘΑΡΗ — ΑΘΟΡΥΒΗ — ΥΓΙΕΙΝΗ — ΟΜΟΙΟΜΟΡΦΗ ΘΕΡΜΑΝΣΗ ΜΕ ΑΚΤΙΝΟΒΟΛΙΑ.
- 2 ΧΡΟΝΙΑ ΕΓΓΥΗΣΗ — 4 ΧΡΟΝΙΑ ΠΕΙΡΑ ΣΤΗ ΡΟΔΟ.
- ΜΕΛΕΤΗ ΔΩΡΕΑΝ.

ΑΡΕΤΗ ΒΟΥΤΥΡΑΚΗ

ΤΕΧΝΙΚΟ ΓΡΑΦΕΙΟ — ΑΝΤΙΠΡΟΣΩΠΕΙΕΣ
ΔΩΔΕΚΑΝ. ΝΕΟΛΑΙΑΣ 16 — ΤΗΛ. 22644
(ΔΙΠΛΑ ΣΤΟ ΠΑΛΛΑΣ)

ΠΩΛΟΥΝΤΑΙ

ΜΟΝΑΔΙΚΕΣ ΕΥΚΑΙΡΙΕΣ

1) Οικόπεδο 1.000 τ.μ. στήν περιοχή Θεμ. Σοφούλη σέ τιμή μεγάλης εὐκαιρίας.
2) Μαγαζιά στήν Παλαιά Πόλη ἐπί τῆς ὁδοῦ Σωκράτους 20 τ.μ., 23 τ.μ., 27 τ.μ. καί 44 τ.μ.
3) Δυαράκι ἑτοιμοπαράδοτο στήν περιοχή Ἁγίου Ἰωάννου σέ καταπληκτική τιμή.
4) Οἰκόπεδα ἐντός πόλεως, στήν περιοχή Χαλκητῶν καί Καστελλοριζιῶν σέ πολύ καλές τιμές.
5) Διαμερίσματα δύο, τριῶν καί τεσσάρων κυρίων δωμάτιων στίς ὡραιότερες περιοχές τῆς πόλεως
6) Κτήματα σέ καταπληκτικές περιοχές τῆς πόλεως.

ΔΕΧΟΜΕΘΑ ΟΠΟΙΑΔΗΠΟΤΕ ΔΑΝΕΙΑ

ΟΔΟΣ ΔΗΜ. ΘΕΟΔΩΡΑΚΗ 40
2ος ὀροφος, γρ. 38—τηλ. 20989

Γ. ΝΕΟΦΥΤΟΥ

Αν τα θέλετε "ολα δικά σας,,

Νεο!! DACIA 1210 MLS

ΑΝΕΣΗ
5 θέσεις. - Πλήρης εκμετάλευση χώρου.

ΦΙΝΕΤΣΑ
Τέλειο φινίρισμα. - Μοντέρνα μάσκα.

ΑΣΦΑΛΕΙΑ
Διπλό κύκλωμα υδραυλικών φρένων:
Δίσκοι - ταμπούρα με SERVO.
- Σπούλερ μπρος - πίσω.

ΔΥΝΑΜΗ
Νέο Μοτέρ 1200 cc/52 DIN/39 KW

ΟΙΚΟΝΟΜΙΑ
7 Λίτρα/100 ΧΛΜ
8 φορολογήσιμοι ἵπποι.

ΤΙΜΗ ΕΚΠΛΗΞΗ

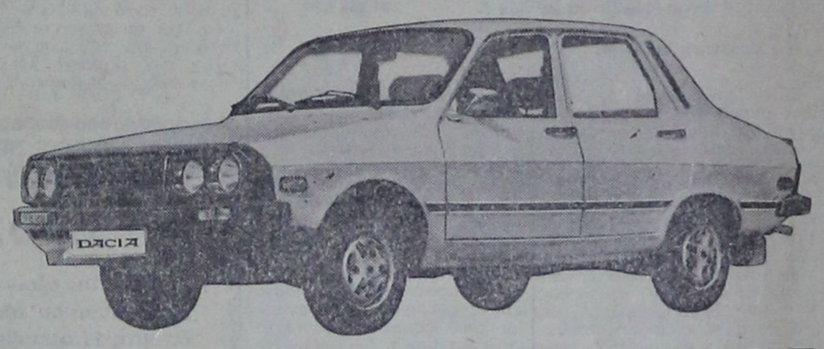

DACIA ΕΛΛΑΣ ΑΕ ΛΕΩΦ. ΣΥΓΓΡΟΥ 201 ΤΗΛ. 9321511 5 γραμμές V

DOVER MARINE ΟΕ

«ΝΑΥΠΗΓΕΙΟ ΠΛΑΣΤΙΚΩΝ ΣΚΑΦΩΝ ΚΑΙ ΠΟΛΥΕΣΤΕΡΙΚΩΝ ΚΑΤΑΣΚΕΩΝ»

Διαθέτομεν ποικιλία από: Βάρκες—τρικάρινα—καμπινάτα—τρεχαντήρια—τρέιλερ—κοτσαδόρους—μπαγκαιζέρες — εξωλέμβιες μηχανές MERCURY.

Αναλαμβάνομεν:

Επισκευές σκαφών—βαφές — μετατροπές—πλαστικοποιήσεις—ΣΤΕΓΑΝΟΠΟΙΗΣΕΙΣ—δεξαμενές παντος μεγέθους (νερού, πετρελαίου κλπ.)—επενδύσεις θερμοκηπίων — επισκευές μηχανών θαλάσσης και ΠΑΝΤΟΣ ΕΙΔΟΥΣ ΠΟΛΥΕΣΤΕΡΙΚΕΣ ΕΡΓΑΣΙΕΣ.

Δ. ΤΣΑΛΙΚΗΣ—Γ ΔΡΟΣΟΠΟΥΛΟΣ
ΚΟΣΜΑΣ ΧΡΥΣΟΠΟΥΛΟΣ

7ο χιλιόμετρο ΡΟΔΟΥ—ΚΑΛΛΙΘΕΑΣ (γωνία προς Καβουράκια)
ΤΗΛΕΦΩΝΑ: 23.815—34.679

ΝΑΥΤΙΛΙΑΚΗ ΕΤΑΙΡΙΑ ΛΕΣΒΟΥ ΑΕ
ΧΕΙΜΕΡΙΝΑ ΔΡΟΜΟΛΟΓΙΑ
Φ)Β «ΑΛΚΑΙΟΣ»

Γνωρίζομεν εἰς τὸ ἐπιβατηγὸν κοινὸν ὁτι τὸ τα χύπλουν καὶ πολυτελὲς Ε)Γ—Ο)Γ «ΑΛΚΑΙΟΣ» θὰ ἐκτελεῖ καθ' ὁλη τήν χειμερινή περίοδο τ' ἀκόλουθα δρομολόγια ἐκ Ρόδου:

— Ἑκάστη ΤΡΙΤΗ—ΠΕΜΠΤΗ—ΣΑΒΒΑΤΟ, ὡρα 12.00 διὰ ΚΩ—ΚΑΛΥΜΝΟ—ΛΕΡΟ—ΠΑΤΜΟ—ΠΕΙΡΑΙΑ.

Δεχόμεθα ἐπιβάτες καὶ ὀχήματα.

ΠΡΑΚΤΟΡΕΙΟ «ΕΡΥΘΡΑ ΘΑΛΑΣΣΑ»
Ἀμερικής 11—13—ΤΗΛ. 27721—22460—22683

ΝΙΚΟΛΑΟΣ Γ. ΜΑΛΤΕΖΟΣ
ΓΕΝΙΚΟΣ ΑΝΤΙΠΡΟΣΩΠΟΣ ΔΩΔΕΚΑΝΗΣΟΥ
Καποδιστρίου 21—Μακρυγιάννη (γωνία)—Τηλ. 21.401—32.169—ΡΟΔΟΣ

ΤΟ ΚΕΝΤΡΟ ΘΕΡΜΑΝΣΗΣ ΚΑΙ ΚΛΙΜΑΤΙΣΜΟΥ
ΑΝΝΗΣ ΜΑΡΙΑΣ 77
ΤΗΛ. 33969
ασχολείται αποκλειστικά με
ΘΕΡΜΑΝΣΗ—ΚΛΙΜΑΤΙΣΜΟ—ΖΕΣΤΟ ΝΕΡΟ
Σάς προτείνει:
ΓΙΑ ΘΕΡΜΑΝΣΗ ΠΕΤΡΕΛΑΙΟΥ
τά προϊόντα πού παράγει ἡ ἀντιπροσωπεύει

Η SOULIS ΑΒΕΕ

- Λέβητες ἀτομικοί
- Λεβητες κεντρικοί
- Καυστήρες
- Κυκλοφορητές
- Θερμαντικά σώματα
- Μονοσωλήνιο σύστημα μὲ μονωμένο χαλκοσωλήνα μονωμένο χαλυβδοσωλήνα πλαστικό σωλήνα VPE
- Δεξαμενή πετρελαίου

ΓΙΑ ΖΕΣΤΟ ΝΕΡΟ

- Ἡλιακούς θερμοσίφωνες SOULIS
- Κεντρικά ἡλιακά συστήματα SOULIS
- Ἡλεκτρικούς θερμοσίφωνες SOULIS CLASS—SOULIS SUPER
- Ἡλεκτρομπόϊλερ SOULIS
- Μπόϊλερ τριπλής ἐνέργειες SOULIS

★ Ὁλα τα παραπάνω ἑτοιμοπαράδοτα σὲ μάς. Δωρεάν μελέτη—ἐπίβλεψη ἀπό διπλωματούχους ἠλεκτρολόγους-μηχανολόγους-μηχανικούς Ε.Μ.Π. Ὑπεύθυνη ἐγκατάσταση ἀπό εἰδικευμένους τεχνίτες.

Εξουσιοδοτημένο ΚΑΤΑΣΤΗΜΑ SOULIS ΑΒΕΕ για τη Ρόδο

ΚΕΝΤΡΟ ΘΕΡΜΑΝΣΗΣ ΚΑΙ ΚΛΙΜΑΤΙΣΜΟΥ
ΑΝΝΗΣ ΜΑΡΙΑΣ 77
ΤΗΛ. 33969



ΓΕΝΙΚΟΣ ΑΝΤΙΠΡΟΣΩΠΟΣ
Παναγύρης Α.Ε.
5ο χιλμ. Ρόδου—Καλλιθέας τηλ. 25984-82453

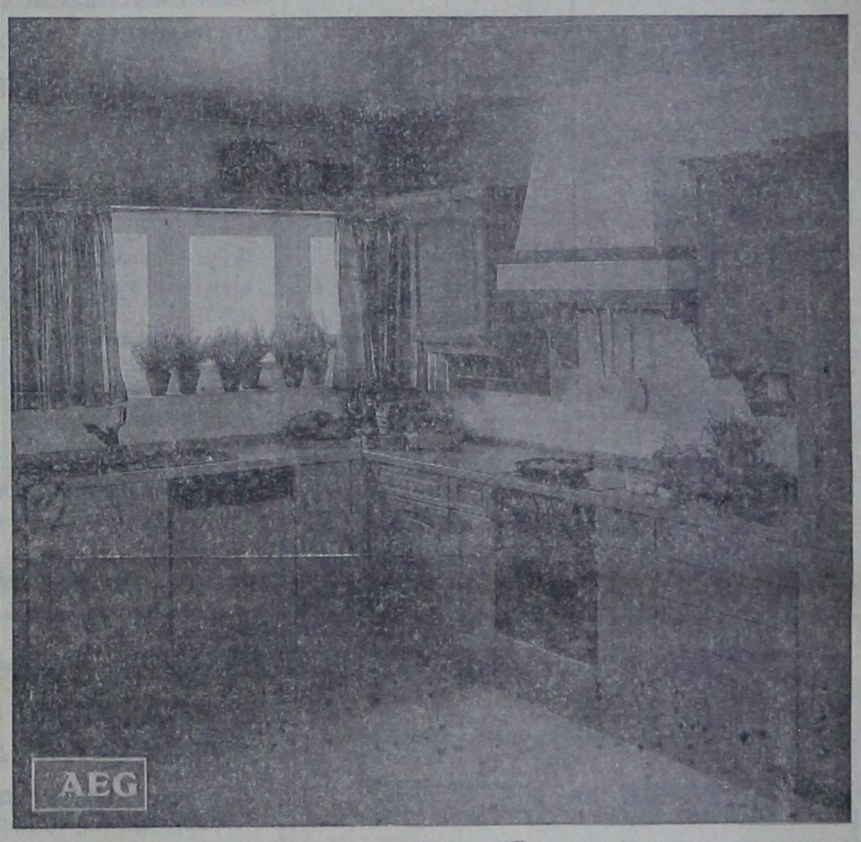

AEG

ΕΝΑ ΒΗΜΑ ΜΠΡΟΣΤΑ ΑΠΟ ΤΟ ΜΕΛΛΟΝ
Ἐντοιχισμένες Οἰκιακές Συσκευές AEG

ΖΗΣΤΕ ΤΗΝ ΤΕΧΝΟΛΟΓΙΑ

Κάντε πιό ἀνετο, πιό ὁμορφο, πιό οἰκονομικό τὸ καθημερινό σας νοικοκυριό μὲ ἐντοιχισμένες ἠλεκτρικές συσκευές AEG.

Συνδυάζουν τὴν πολύχρονη πεῖρα τῆς AEG μὲ τίς πιό ἐξελιγμένες μορφές της σύγχρονης τεχνολογίας. Ἀποκτείστε καί σεῖς τὴν ὁλοκληρωμένη κουζίνα AEG

Γιά τὴν ἐπιπλωσή της ἐμπιστευθεῖτε τὸ γούστο σας, ἀλλά γιά τίς ἐντοιχισμένες ἠλεκτρικές συσκευές σας ἐμπιστευθεῖτε τὴν προηγμένη τεχνολογία της AEG.

Αφοὶ ΠΙΠΛΟΥΚΑ

Στεφάνου Καζούλη 23 καί Καρπάθου 6
ΤΗΛΕΦΩΝΑ: 25807 ΚΑΙ 28866

ΚΕΝΤΡΟ ΔΙΑΣΚΕΔΑΣΕΩΣ

ΙΦΙΓΕΝΕΙΑ

ΕΝΤΟΣ ΞΕΝΟΔΟΧΕΙΟΥ RHODOS BAY—ΤΗΛ. 20143

ΦΡΑΝΤΖΕΣΚΑ ΚΑΒΑΔΙΑ

ΣΟΥΛΑ ΓΑΛΑΤΗ — ΜΑΝ. ΠΑΤΣΑΗΣ

ΛΙΝΑ ΚΑΜΠΑΤΑΗ - ΑΝΤΩΝΗΣ ΡΟΔΙΤΗΣ-ΔΩΡΑ ΑΠΟΣΤΟΛΟΥ-ΑΝΤΖΕΛΑ ΝΟΜΙΚΟΥ-ΕΜΥ ΣΤΑΜΑΤΗ

Σὸου ΝΤΕΝΗΣ και ο ΧΡ. ΣΤΑΥΡΟΥ

ΜΠΟΥΖΟΥΚΙ: Γ.ΚΑΡΝΑΒΑΣ - ΦΑΝΟΥΡΗΣ
ΚΡΑΤΗΣΕΙΣ: ΤΗΛ. 20143

ΕΚΘΕΣΗ ΠΕΠΡΑΓΜΕΝΩΝ ΔΗΜΟΤΙΚΗΣ ΑΡΧΗΣ ΕΤΟΥΣ 1984

2ον
Β) ΕΚΤΑΚΤΑ ΕΣΟΔΑ

	Βεβαιωθέντα
1) Κεφάλαιο 5	
Κ.Α. 111	3.475.620
Κ.Α. 121	23.541.579
Κ.Α. 131	106.256.724
Κ.Α. 141	1.000.000
Κ.Α. 151	1.520.672
Κ.Α. 152	4.420.958
Κ.Α. 153	—
Κ.Α. 161	565.998
Κ.Α. 162	12.698.186
Κ.Α. 163	1.218.527
Κ.Α. 164	64.062.192
Κ.Α. 221	55.508.133
Γενικό Σύνολο Κεφαλαίου 5	274.268.588
Χρηματικό Υπόλοιπο	22.768.738

Είναι φανερό πώς ο Δήμος μας μπορεί να στηρίζεται αποκλειστικά και μόνο στα τακτικά έσοδα, αφού τα έκτακτα αποτελούν πόρους που δεν μπορεί κανείς να τα προγραμματοποιήσει στο βαθμό και στο ύψος που επιθυμούσε. Για το 1984 το ποσοστό συμμετοχής των τακτικών μας εσόδων στα πραγματοποιηθέντα συνολικά έσοδά μας ανέρχεται στο 78)ο τα δε έκτακτα στο ποσοστό του 22ο)ο. Στόχος μας και μέλημα η προσπάθεια για συνεχή αύξηση του ποσοστού των τακτικών σε σχέση με τα έκτακτα έσοδα.

Στα τακτικά μας έσοδα το κεφάλαιο των γενικών ανειδίκευτων εσόδων είναι εκείνο που συμμετέχει σε ποσοστό 92ο)ο του συνόλου. Ενώ το υπόλοιπο 8ο)ο καλύπτεται από τα έσοδα ειδικευμένων γενικών σκοπών, ειδικευμένων ειδικών σκοπών και το ανταποδοτικό τέλη.

Σε μια προσπάθεια ιεράρχησης των πηγών τακτικών μας εσόδων, ο φόρος κατανάλωσης διατηρεί την πρώτη θέση (ποσοστό 37ο)ο), ακολουθούν τα έσοδα από τέλη χρήσεως πεζοδρομίων, πλατειών, κοινοχρήστων χώρων και τέλη παρεπιδημούντων (ποσοστό 12,5ο)ο), η τακτική οικονομική ενίσχυση του τακτικού προϋπολογισμού (ποσοστό 8ο)ο) η εκμετάλευση των παραλιών και των αναψυκτηρίων μας (ποσοστό 7,9ο)ο).

Επονται τα έσοδα από αυτοτελείς φόρους (ποσοστό 6,8ο)ο) και τέλος τα έσοδα από αστικά ακίνητα (ποσοστό 2,5ο)ο).

Τα στοιχεία αυτά μας δίνουν τη δυνατότητα για να ξαναθέσουμε ορισμένα θέματα όπως αυτά κατ' επανάληψη τον σθήναν στο Δημοτικό Συμβούλιο.

Κατ' αρχήν το έσοδο του Δημοτικού φόρου που το 1984 ξεπέρασε κάθε πρόβλεψή μας πρέπει να διατηρηθεί και να ενισχυθεί από όλους μας η προσπάθεια απρόσκοπτης εισπραξής του. Δεν αποτελεί πρόνομιο κανενός παρά τοξης ενώ αντίθετα καλύπτει μεγάλο μέρος των χρηματικών μας αναγκών.

Τα τέλη παρεπιδημούντων μαζί με εκείνα χρήσεως πεζοδρομίων και κοινοχρήστων χώρων αποτελούν έσοδο με δυνατότητες ενίσχυσης και αύξησης. Το πολύ το γιατί καταβάλλεται από τους ιδιους τους παρεπιδημούντες εμπεριέχει δεν βαραίνει το Ροδιακό λαό, το δεύτερο πρέπει να γίνει συνείδηση ότι αποτελεί παροχώρηση του κοινωνικού συνόλου σε μεμονομένους συμπολίτες μας οι εκμεταλεύονται κοινοχρήστους χώρους που ανήκουν σ όλο το κοινωνικό σύνολο της πόλης.

Αν οι παράλληλες χρηματοδοτήσεις περικοπούν, το ποσοστό 8ο)ο συμμετοχής του κρατικού προϋπολογισμού στα γενικά τα κτιριά μας έσοδα, δεν μπορεί να θεωρείται παρά μονάχα ένα ελάχιστο ποσοστό χρηματικής οικονομικής ενίσχυσής μας.

Η προσπάθεια επομένως των ΟΤΑ για αύξηση αυτής της πηγής των εσόδων τους δεν μπορεί να θεωρηθεί ούτε αντιπολιτευτική ούτε δημιανωγική.

Ενδιαφέρον αρχίζει να παρουσιάζει το έσοδο από εκμετάλευση γενικά των παραλιών μας αφού εξισούται με την τακτική κρατική οικονομική ενίσχυση.

Αν το Δημοτικό Συμβούλιο έχοντας όλα τα στοιχεία που θα πρέπουν απαραίτητα κληθεί να αποφασίσει τη βελτίωση και αύξηση αυτού του εσόδου, πιστεύω, θα συγκατατεθεί στην δημιουργία δημοτικής επιχείρησης η οποία φαντάζομαι θα κατάφερει να υλοποιήσει το στόχο αυτό.

Θα ήθελα τέλος να σημειώσω το γνωστό αλλά παραδοξο χαμηλο έσοδο της ακίνητης περιουσίας μας, τις υψηλές επενδύσεις και μόνο για συντήρησή της.

Ισως το θετικό πλαίσιο εμποδίζει καλύτερη εκμετάλευση, φοβούμαι όμως και δικές μας αδυναμίες του Δημοτικού Συμβουλίου, δεν επιτρέπουν να δούμε πως πολλές φορές χάνονται αδικολόγητα σημαντικά για τον Δήμο μας έσοδα.

Το ύψος των ανταποδοτικών τελών μας προκαθορισμένο από τους συντελεστές που ισχυσαν και όλο το 1984 δεν μπορουσε να υπολείπονται σημαντικά των πραγματικών μας αναγκών για να έχουμε πραγματική ανταποδοτικότητα.

Τα έκτακτα μας έσοδα συνθέτουν 12 διαφορετικές πηγές και αξίζει και εδώ να γίνει μια αναφορά ανάλογη με εκείνων των τακτικών μας. Την πρώτη θέση κατέχουν τα έσοδα από επιχορηγήσεις υπουργείων και Νομαρχιακού ταμείου αποτελούν το 38ό)ο των έκτακτων και 8,3ο)ο του συνόλου των εσόδων μας. Η αναγκαστική δημοχειρηση του GRAND HOTEL φέρει το έσοδο των λοιπών εκτάκτων εσόδων στη δεύτερη θέση των εκτάκτων εσόδων μας με ποσοστό 23ο)ο.

Τα έκτακτα έσοδα απο προηγούμενα έτη συμμετέχουν σε ποσοστό 20ο)ο, σε 4,6ο)ο τα έσοδα υπέρ τρίτων σε 8,4ο)ο τα έσοδα από δάνειο. Εκτιμώντας τις δικές μας δυνατότητες όπως τις ζήσαμε αυτά τα χρόνια, τις αναπτυξιακές δυνατότητες των προγραμματικών συμβάσεων όχι μόνο σε κεντρικό κυβερνητικό επίπεδο αλλά και σε τοπικό Νομαρχιακό έχω την εντύπωση πως το σκέλος των επιχορηγήσεων μπορεί να αυξηθεί σημαντικα χωρίς να θεωρείται ελεημοσύνη αλλά ουσιαστική παροχή υπηρεσιών από πλευράς Δήμου.

Πρέπει ωστόσο και στον τομέα αυτό να ξεπεραστούν οι φραγμοί και οι αναστολές που κρατούν την δυναμική των πραγματικών συμβάσεων σε μια αδράνεια και υπολειτουργία τουλάχιστον σε τοπικό επίπεδο.

Μια καλύτερη οργάνωση των υπηρεσιών του Δήμου στο Επίπεδο των Τεχνικών Υπηρεσιών του Γραφείου Προσόδων και του Λογιστηρίου, μπορεί να συντελέσει στην διεκπεραίωση μέσα σε κάθε οικονομικό έτος της εισπραξης του μεγαλύτερου ποσού που βεβαιώνεται χωρίς υποχρέωση της αναβολής για το επόμενο έτος όπως συμβαίνει κάθε χρόνο.

ΑΥΡΙΟ: Η συνέχεια

ΝΕΟΣΥΣΤΑΘΕΙΣ ΠΡΟΜΗΘΕΥΤΙΚΟΣ ΣΥΝΔΕΣΜΟΣ ΜΕΤΑΛΛΟΥ ΔΩΔΕΚΑΝΗΣΟΥ

ΠΡΟΣΚΛΗΣΗ

Καλούνται όλοι οι κατασκευαστές κουφωμά των αλουμινίου και σιδήρου στο ΑΚΤΑΙΟΝ την Τετάρτη 11 Δεκεμβρίου στις 6 μ.μ. για συζήτηση διαφόρων θεμάτων του νεοσυστάθεντα συνεταιρισμού μας.

Από το προσωρινό συμβούλιο

ΔΙΠΛΩΜΑΤΟΥΧΟΣ ΨΥΧΟΕΡΕΥΝΗΤΡΙΑ

—ΜΕΝΤΙΟΥΜ—

ΣΤΑΣΑ ΜΑΥΡΙΚΑΚΗ



Με γερές ικανότητες μεταβιβάσεως σκέψεως, με υποβολές και υπνωτισμού και χαρτομαντείας.

Για ό,τιδήποτε θέμα αισθηματικό, επαγγελματικό και για άτομα που λείπουν μακριά σας.

Θα δέχομαι ΘΕΜΙΣΤΟΚΛΕΟΥΣ ΣΟΦΟΥΛΗ 125, α' όροφος, από 9π.μ. έως 2 μ.μ. και από 4 μ.μ. έως 8 μ.μ.

ΤΗΛΕΦΩΝΟ 23109

SOL MARITIME CERVICES LTD

ΧΕΙΜΕΡΙΝΑ ΔΡΟΜΟΛΟΓΙΑ

Φ)Β «SOLPHRYNE»

Γνωρίζομεν εις το επιβατηγόν κοινόν ότι από τις 22)11)85 επαναρχίζει τα χειμερινά του δρομολόγια το πολυτελέστατο Ε)Γ—Ο)Γ «SOLPHRYNE» στη γραμμή ISRAEL)ΚΥΠΡΟΥ)ΔΩΔΕΚΑΝΗΣΟΥ)ΠΕΙΡΑΙΑ, που επί μία δεκαετία εξυπηρετεί και προβάλει τον τουρισμό στη νήσο μας. Το πλοίο θ' αναχωρεί όπως και πρότερον, κάθε:

— ΠΑΡΑΣΚΕΥΗ, ώρα 14.00 διά Λεμεσό)Χάιφα.

— ΤΡΙΤΗ, ώρα 17.00 διά Πειραιά—άνευ επιβατών και οχημάτων.

Δεχόμεθα επιβάτες και οχήματα.

Εισιτήρια—Πληροφορίες:

ΠΡΑΚΤΟΡΕΙΟ «ΕΡΥΘΡΑ ΘΑΛΑΣΣΑ»

Αμερικής 11—13—ΤΗΛ. 27721—22460—22683

ΕΚΚΛΗΣΗ

ΠΡΟΣ ΦΙΛΑΝΘΡΩΠΟΥΣ



Είμαι 18 χρόνων. Ονομάζομαι ΕΛΕΥΘΕΡΙΟΣ ΣΚΑΡΟΣ, πάσχω από εγκεφαλικό και πρέπει να μεταβώ επειγόντως εις το εξωτερικό για εγχείριση.

Παρακαλώ τους φιλανθρώπους, όπως ενισχύσουν για την σωτηρίαν μου και δώσουν ό,τι θέλουν από την καρδιά τους. Αριθμός λογαριασμού Τραπέζας Πίστεως 131563.

Αλυσοπρίονο «FOLUX»

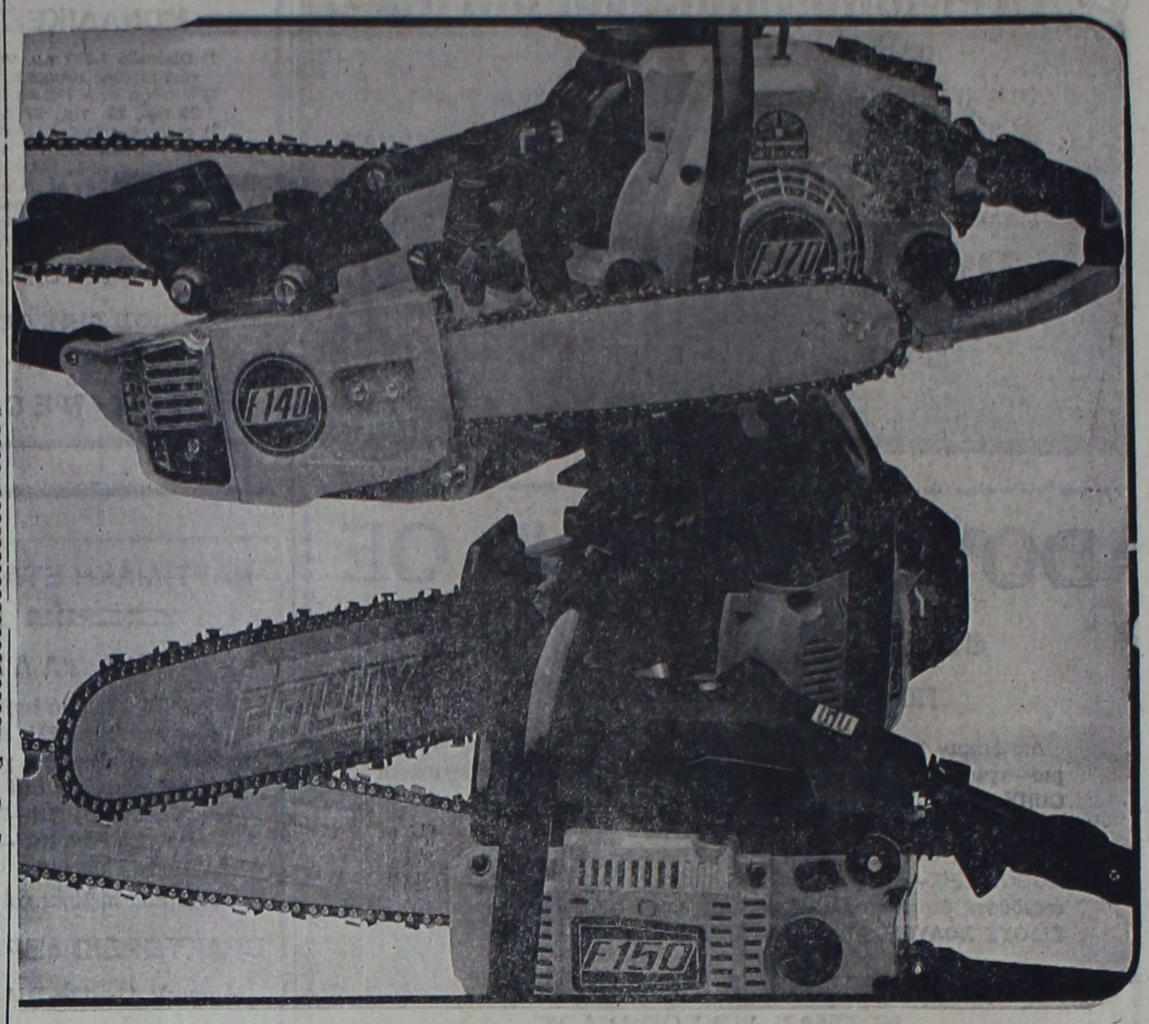

Ο ΑΧΩΡΙΣΤΟΣ ΣΥΝΤΡΟΦΟΣ ΣΑΣ

ΦΤΗΝΟ ΚΑΙ ΟΙΚΟΝΟΜΙΚΟ—ΧΩΡΙΣ ΠΡΟΒΛΗΜΑΤΑ—ΑΠΛΟ ΣΤΟ ΧΕΙΡΙΣΜΟ — ΜΕΓΑΛΗΣ ΑΝΤΟΧΗΣ

ΕΝΑ ΕΓΓΥΗΜΕΝΟ ΕΡΓΑΛΕΙΟ ΣΤΑ ΧΕΡΙΑ ΣΑΣ «FOLUX»

Αποκλειστικός Αντιπρόσωπος Δωδ)σου:

ΕΜ. ΚΩΣΤΑΚΗΣ & Σία Ο.Ε.

ΟΔΟΣ ΚΟΛΟΚΟΤΡΩΝΗ 13 -- ΡΟΔΟΣ ΤΗΛ. 23026—30643



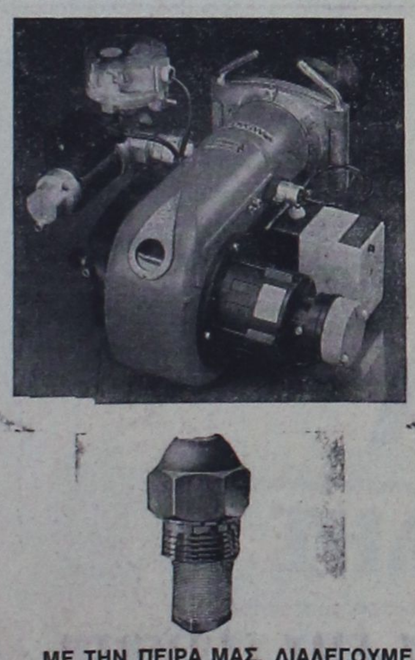

Ηλεκτροβιομηχανικά είδη

- **ΧΥΤΟΣΙΔΗΡΟΙ ΛΕΒΗΤΕΣ SAN GIORGIO** Από 20.000 ως 400.000 θερμίδες
- **ΜΟΝΑΔΕΣ ΑΤΟΜΙΚΗΣ θέρμανσης ECOFLAM** Από 18.000 ως 30.000 θερμίδες
- **ΚΑΥΣΤΗΡΕΣ CUENOD** ελβετικής κατασκευής **ECOFLAM** ιταλικής κατασκευής
- **ΘΕΡΜΑΝΤΙΚΑ ΣΩΜΑΤΑ—ΜΟΝΟΣΩΛΗΝΙΟ ΣΥΣΤΗΜΑ**
- **ΔΙΑΘΕΤΟΥΜΕ** όλα τά εξαρτήματα τών καυστήρων ΜΠΕΚ—ΥΔΡΟΣΤΑΤΕΣ—ΘΕΡΜΟΣΤΑΤΕΣ —ΦΙΛΤΡΑ—ΜΕΤΑΣΧΗΜΑΤΙΣΤΕΣ—ΑΝΤΛΙΕΣ — ΦΩΤΟΚΥΤΑΡΑ
- **ΗΛΕΚΤΡΟΝΙΚΑ ΚΑΥΣΤΗΡΩΝ BRAHMA—SATRONIC—ELESTA**

ΜΕ ΤΗΝ ΠΕΙΡΑ ΜΑΣ, ΔΙΑΛΕΓΟΥΜΕ ΔΙΑΘΕΤΟΥΜΕ και ΑΝΤΙΠΡΟΣΩΠΕΥΟΥΜΕ ΠΡΟΪΟΝΤΑ ΑΡΙΣΤΗΣ ΠΟΙΟΤΗΤΑΣ

Σ. ΛΟΥΛΗΣ & ΥΙΟΣ Α.Ε.

ΚΑΝΑΔΑ 44—ΡΟΔΟΣ—Τ.Κ. 85100

Τηλ. (0241)25369, 25061—TELEX 292426 LOUL GR

Ἰατρική ἀνακοίνωση

Ο ιατρός

ΚΟΥΤΑΛΙΑΝΟΣ ΑΝΑΣΤΑΣΙΟΣ

ΔΕΡΜΑΤΟΛΟΓΟΣ—ΑΦΡΟΔΙΣΙΟΛΟΓΟΣ

Μετά το πέρας του Σεμιναρίου Νοσ. Συγγρού «Θεραπευτική ενημέρωση 1985» δέχεται κανονικά καθημερινώς 8—1 και 5—8, Σάββατο 9—12.

ΙΑΤΡΕΙΟ ΓΡΙΒΑ 89—ΤΗΛ. 28690

Ἰατρική ἀνακοίνωση

Ο οδοντίατρος

ΕΜΜΑΝΟΥΗΛ ΣΥΜΙΑΚΟΣ

Γ. ΕΥΣΤΑΘΙΟΥ 8

απουσιάζει στο εξωτερικό. Η ημερομηνία επιστροφής του θα ανακοινωθεί μετά την επάνοδόν του.

ΠΡΟΣΦΟΡΑ ΓΝΩΡΙΜΙΑΣ

ΓΙΑ ΠΡΩΤΗ ΦΟΡΑ ΣΤΗ ΡΟΔΟ

Καινούργια ἀνακάλυψη τῆς γερμανικῆς τεχνολογίας. ΑΝΤΙΚΛΕΠΤΙΚΑ συστήματα συναγερμοῦ πού λειτουργούν μέ μιά μπαταρία 9 VOLT καί στοιχίζουν ΜΟΝΟ 3.000 δρχ.

Γιά καταστήματα—σπίτια—ἀποθήκες κλπ. Ἀπαλλαγεῖτε ὁριστικά καί φθηνά ἀπό τήν μεγάλη μάστιγα τῶν ΚΛΕΦΤΩΝ.

Ἐπίσης μέ 2.000 δρχ. ἀπαλλάσσεστε ἀπό τά ἐνοχλητικά καί ἐπικίνδυνα κουνούπια μέ τήν συσκευή ὑπερήχων MASCOT (πάλι μέ μπαταρία πού διαρκεί ἕνα χρόνο). Ἀποτελεσματικά χωρίς μυρωδιά καί τελείως ἀκίνδυνα γιά τήν ὑγεία.

Θά τά βρεῖτε στό κατάστημα χονδρικῆς πώλησης, ὁδός ΓΑΡΙΒΑΛΔΗ 20 α.

Ἀντιπρόσωπος—Εἰσαγωγέας:

ΖΟΤΑΥΡΟΣ ΜΙΧΑΗΛ

Τηλέφωνα 30898—35903

ΑΝΕΞΑΡΤΗΤΗ ΗΛΕΚΤΡΙΚΗ ΚΕΝΤΡΙΚΗ ΘΕΡΜΑΝΣΗ

ΧΩΡΙΣ ΠΕΤΡΕΛΑΙΟ & ΚΟΙΝΟΧΡΗΣΤΑ

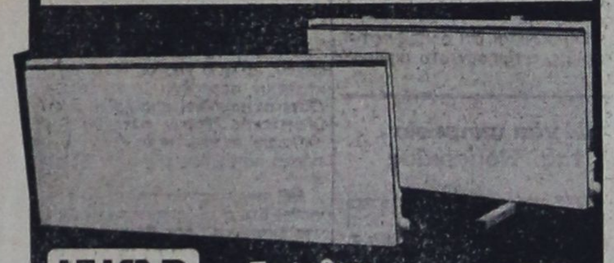

ΨΛΛΡ Σουηδικα Καλοριφερ

2 χρονια εγγυηση

ΦΑΝΤΑΣΤΙΚΗ ΑΠΟΔΟΣΗ
ΘΕΡΜΟΤΗΤΑΣ
ΜΕΓΑΛΗ ΟΙΚΟΝΟΜΙΑ
4/ΠΛΗ ΑΠΟΔΟΣΗ
4/ΠΛΗ ΕΠΙΤΑΧΥΝΣΗ ΑΕΡΑ
ΑΙΣΘΗΤΙΚΑ ΤΕΛΕΙΑ
ΔΕΝ ΠΙΑΝΟΥΝ ΧΩΡΟ
ΛΕΙΤΟΥΡΓΟΥΝ ΕΝΤΕΛΩΣ
ΑΥΤΟΜΑΤΑ ΚΑΙ ΑΝΕΞΑΡΤΗΤΑ
ΤΟΠΟΘΕΤΟΥΝΤΑΙ ΣΕ ΑΠΛΗ ΠΡΙΖΑ

ΨΛΛΡ Ζεσταινουν Οικονομικα Υγιεινα

ΑΠΟΚΛΕΙΣΤΙΚΟΣ ΑΝΤΙΠΡΟΣΩΠΟΣ
ΕΛΕΚΤΡΟΚΛΙΜΑ: ΑΘΗΝΑ ΜΕΝΑΝΔΡΟΥ 20 Τηλ. 52.41.042

ΑΝΤ/ΠΟΣ ΔΩΔΕΚΑΝΗΣΟΥ: ΚΕΝΤΡΟ ΕΝΕΡΓΕΙΑΣ & ΚΛΙΜΑΤΙΣΜΟΥ
ΑΝΝΗΣ ΜΑΡΙΑΣ 77 ΡΟΔΟΣ Τηλ. 33.969.

Ο ΔΗΜΟΣ ΡΟΔΟΥ ΔΕΝ ΘΑ ΑΓΟΡΑΣΕΙ ΤΟ «ΠΕΡΙΦΗΜΟ» ΑΥΤΟΚΙΝΗΤΟ

—— ΣΥΝΕΧΕΙΑ ΑΠΟ ΤΗΝ 1η ΣΕΛΙΔΑ

μηνιαίες επιθεωρήσεις). Ωστόσο κανείς δεν μπορούσε να προσδιορίσει ποια ήταν η κατάσταση του αυτοκινήτου και αν τελικά θα εξυπηρετούσε τον Δήμο η αγορά του.

● Αφού τοποθετήθηκαν όλοι οι δημοτικοί σύμβουλοι μίλησε ο νομικός σύμβουλος της INTERGO κ. Κουτσούκος, ο οποίος επιτέθηκε κατά της επιτροπής παραλαβής, την κατηγόρησε για προσκόμιση αστήρικτων στοιχείων και επεσήμανε ότι το αυτοκίνητο ήρθε όπως αναφέρεται στην σύμβαση. Τέλος κάλεσε τον Δήμο να αναλάβει τις ευθύνες του και να το αγοράσει λέγοντας ότι η έτσι ρεία που εκπροσωπεί ζημιώνεται κάθε μέρα που περνάει.

ΜΕΤΑ ΑΠΟ την τοποθέτηση του κ. Κουτσούκου ακολούθησε ξανά συζήτηση και μάλιστα δυναμιτίστηκε όταν ο δημ. σύμβουλος κ. Μέντος χαρακτήρισε την επιτροπή παραλαβής «ανίκανη» και απείλησε να αποχωρήσει από την συνεδρίαση.

● Στον χαρακτηρισμό αντέδρασε δυναμικά ο κ. Μιχ. Καραγιάννης, ο οποίος είναι μέλος της επιτροπής παραλαβής (χτύπησε δυνατά τρεις φορές το χέρι στο τραπέζι) και ζήτησε να ανακαλέσει ο κ. Μέντος. Με την παρέμβαση του Δημάρχου και του προέδρου του Δ.Σ. κ. Νικολάου (ο οποίος βρέθηκε πραγματικά σε πολύ δύσκολη θέση) τα πνεύματα ηρέμησαν και αποφασίστηκε το θέμα να τεθεί σε ψηφοφορία. Και εδώ όμως η υπόθεση «κόλλησε», διότι κανείς δεν έπαιρνε πρωτοβουλία να κάνει ευθέως πρόταση για αγορά ή μη του αυτοκινήτου.

Έτσι διατυπώθηκαν δύο προτάσεις:

● Από τον κ. Γ. Μιχαηλίδη να σταλεί το αυτοκίνητο να επιθεωρηθεί από ΚΤΕΟ για να μην υπάρχουν αμφιβολίες για την κατάσταση του και από τον κ. Γ. Παρασκευά να αγορασθεί το αυτοκίνητο, ρίχνοντας την ευθύνη στο ίδιο το δημ. συμβούλιο διότι η προσφορά η αρχική ήταν ασαφής.

ΠΡΙΝ γίνει η ψηφοφορία, απέσυρε την πρόταση του ο κ. Παρασκευάς και την ίδια ακριβώς έκανε και ο κ. Μέντος, οπότε έγινε η ψηφοφορία η οποία δεν έβγαλε απόφαση.

Υπέρ της πρότασης του κ. Μέντου τάχθηκαν οι: Βονάκης, Ηρακλείδης, Κωστόπουλος, Μέντος, Μίγκλης, Μπεκιάρης, Τσιμπιδάκης (7 ψήφοι).

Υπέρ της πρότασης του κ. Μιχαηλίδη τάχθηκαν οι: Νικολάου, Παυλίδης, Μιχηλίδης, Φραράκη, Τσαμπάζης, Κυριακούλης.

Λευκό ψήφισαν οι: Περίδης, Αγγελόπουλος, Βενετοκλής, Διακοάββας, Σταματάκης, Παρασκευάς, ενώ ο κ. Μιχ. Καραγιάννης είπε «σπέχω» και ο κ. Χατζηνικολάου τάχθηκε κατά της αγοράς. (Σημειώνεται ότι ήταν παρόντες 21 σύμβουλοι).

Σύμφωνα με τα αποτελέσματα της ψηφοφορίας το δ. σ. δεν μπορούσε να πάρει απόφαση, οπότε μετά από συζήτηση τέθηκαν άλλες δύο προτάσεις για ψηφοφορία για να ξεπεραστεί το αδιέξοδο. Πρόταση για να αγορασθεί το αυτοκίνητο έκανε ο κ. Τσιμπιδάκης και τέθηκε σε ψηφοφορία μαζί με την πρόταση της επιτροπής που ήταν να μην αγορασθεί.

Τα αποτελέσματα της νέας ψηφοφορίας ήταν:

Υπέρ της πρότασης της επιτροπής τάχθηκαν εννέα οι Μ. Καραγιάννης, Χατζηνικολάου, Παυλίδης, Φραράκη, Βενετοκλής, Διακοάββας, Σταματάκης, Τσαμπάζης, Νικολάου.

Υπέρ της πρότασης του Τσιμπιδάκη τάχθηκαν οι: Μπεκιάρης, Τσιμπιδάκης, Μίγκλης, Μέντος, Κωστόπουλος, Ηρακλείδης, Βονάκης.

Λευκά πέντε οι: Αγγελόπουλος, Μιχαηλίδης, Περίδης, Παρασκευάς, Κυριακούλης.

Και με τα νέα αποτελέσματα δεν μπορούσε να παρθεί απόφαση, οπότε προτάθηκε να δοθεί αναβολή για να ελεγχθεί το αυτοκίνητο. Παρενέβει όμως ο νομικός σύμβουλος κ. Κουτσούκος ο οποίος είπε ότι «εμείς δεν θα επιτρέψουμε να γίνει κανένας έλεγχος στο αυτοκίνητο και ζήτησε τα χαρτιά του λέγοντας ότι αύριο το φορτώνουμε και φεύγουμε».

Μετά από συζήτηση αρκετής ώρας το δημ. συμβούλιο φοβερά μπερδεμένο, αφού διαπίστωσε ότι αποκλείσθηκε η περίπτωση ελέγχου στο αυτοκίνητο απόφασισε να θέσει σεψηφοφορία δύο προτάσεις: Να αγορασθεί ή να μην αγορασθεί το αυτοκίνητο.

Υπέρ της αγοράς τάχθηκαν οι: Μέντος, Μίγκλης, Τσιμπιδάκης, Ηρακλείδης, Βονάκης, Κωστόπουλος, Μπεκιάρης (7).

Κατά της αγοράς: Βενετοκλής, Διακοάββας, Σταματάκης, Τσαμπάζης, Νικολάου, Φραράκη, Κυριακούλης, Παυλίδης, Μιχαηλίδης, Χατζηνικολου, Μ. Καραγιάννης, (11).

Λευκά τρία: (Περίδης, Αγγελόπουλος, Παρασκευάς).

Αμετακίνητοι οι ξενοδόχοι

ΑΠΟ ΤΗΝ 1η ΣΕΛΙΔΑ

● Οσον αφορά το θέμα της νέας διοίκησης, οι πληροφορίες αναφέρουν ότι δεν πρόκειται να υπάρξουν σημαντικές αλλαγές και ότι νέος πρόεδρος θα είναι και πάλι ο κ. Τάσος Μαραβέλιας με αντιπρόεδρο τον κ. Στ. Βασιλάκη και γραμματέα τον κ. Λευτέρη Βογιατζή. Αλλοι υποψήφιοι θα είναι οι κ.κ. Δημήτρης Καραγιάννης, Μαθιουδάκης, Λ. Σαλβάρης κ. ά.

Μόνο 125.000 Μόνο

VIDEO AKAI

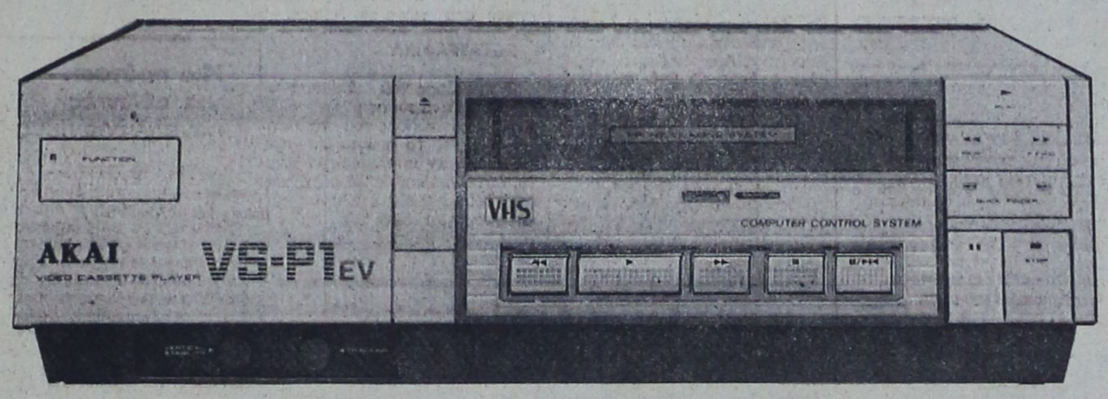

ΓΝΗΣΙΑ ΙΑΠΩΝΙΑΣ—ΤΕΛΕΥΤΑΙΑ ΜΟΝΤΕΛΛΑ

ΑΚΟΜΗ VIDEO VOXSON— TENSAI — SONY

ΓΙΑΝΝΗΣ ΤΖΟΙΤΗΣ ΑΕΒΕ

Θεμ. Σοφούλη 103. Τηλ. 32330-32025

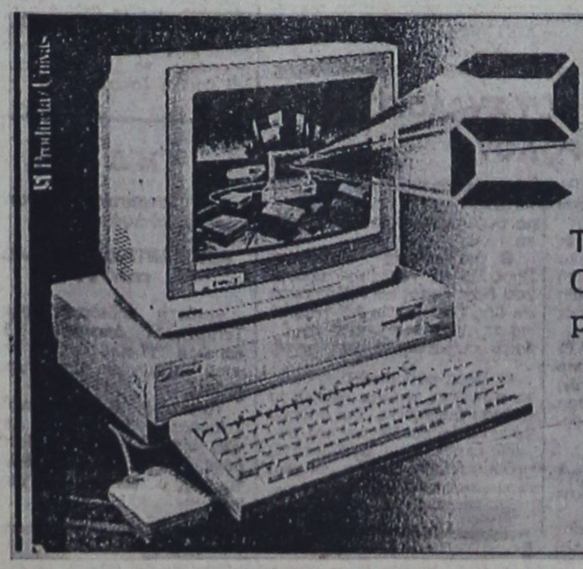

commodore Computer Show

Το Ροδιακό Κέντρο Μηχ)σης, η επίσημη αντιπροσωπεία της Commodore Computer στην Δωδ)σο, σας προσκαλεί στο 2ο Ροδιακό Commodore Computer Show. Η εκδήλωση θα γίνει στο Ξενοδοχείο GRAND HOTEL από 13 - 14 - 15 Δεκεμβρίου 1985, ώρες 10 π.μ. - 10 μ.μ.

ΕΙΣΟΔΟΣ ΕΛΕΥΘΕΡΗ

- Έκθεση HARDWARE (ΜΗΧΑΝΗΜΑΤΑ)
- Παρουσιάσεις από SOFTWARE HOUSES
- Επιδείξεις ΕΠΑΓΓΕΛΜΑΤ. ΠΡΟΓΡΑΜΜΑΤΩΝ & ΕΦΑΡΜΟΓΩΝ.
- Βιβλία, Πραγράμματα, Αξεσουάρ.

ΜΝΗΜΟΣΥΝΑ

Τελούμεν την Πέμπτη 12 τρέχοντος εις τον ιερόν ναόν Ταξιαρχών και ώρα 8η πρωινή 9μηνον μνημόσυνον υπέρ αναπαύσεως της ψυχής της πολυαγαπημένης μας συζύγου, μητέρας, γιαγιάς, αδελφής και θείας

ΚΑΤΙΝΑΣ ΚΡΗΤΙΚΟΥ

Ο σύζυγος Ιωάννης, τά παιδιά Ειρήνη—Μιχάλης, Στέργος, τα εγγόνια, τα αδέλφια, τα ανήψια και οι λοιποί συγγενείς.

Τελούμεν την 12—12—85 ημέραν Πέμπτην και ώρα 8η πρωινή εις τον ιερόν ναόν Ταξιαρχών Νεκροταφείου τριετές μνημόσυνον υπέρ αναπαύσεως της ψυχής τού λατρεύτου μας συζύγου, πατέρα και αδελφού



ΓΕΩΡΓΙΟΥ ΚΑΜΠΟΥΡΗ

Η σύζυγος Στέλλα, τα παιδιά Βούλα—Στέλιος, τα αδέλφια και οι λοιποί συγγενείς.

ΔΩΡΕΑ ΕΙΣ ΜΝΗΜΗΝ

Το Διοικητικό Συμβούλιο του Συλλόγου των Πελοποννησίων Ρόδου «Ο ΜΩΡΙΑΣ» απεφάσισε ομοφώνως όπως καταθέσει αντί στεφάνου το ποσόν των 2.000 δρχ. εις το Ορφανοτροφείον Θηλέων Ρόδου, εις μνήμην της θανούσης μητρος του τέως προέδρου του Συλλόγου μας ΠΑΝΑΓΙΩΤΗ ΣΠΥΡΟΠΟΥΛΟΥ.

Το Διοικητικό Συμβούλιο

ΔΕΗ ΔΙΑΚΟΠΗ ΗΛΕΚΤΡΙΚΟΥ ΡΕΥΜΑΤΟΣ

ΑΝΑΚΟΙΝΩΣΗ

Ειδοποιούνται οι κάτοικοι των παρακάτω περιοχών ότι γιά να εκτελεστούν απαραίτητες τεχνικές εργασίες της ΔΕΗ θα γίνει διακοπή στις 12—12—85 ημέρα ΠΕΜΠΤΗ ώς εξής:

Από 09.00 μέχρι 11.30 στα χωριά: ΚΑΛΑΜΩΝΑ—ΨΙΝΘΟ—ΑΤΣΙΠΑ—ΚΟΛΥΜΠΙΑ—ΑΡΧΑΓΓΕΛΟ — ΜΑΛΩΝΑ—ΜΑΣΑΡΗ—ΧΑΡΑΚΙ—ΚΑΛΑΘΟΣ—ΛΙΝΔΟΣ—ΠΥΛΩΝΑ — ΛΑΡΔΟΣ—ΠΕΥΚΟΙ—ΑΣΚΛΗΠΕΙΟ.

Άν οἱ ἐργασίες τελειώσουν ἐνωρίτερα τό ρεύμα θά ξανα δοθεί πρίν ἀπό τό χρόνο λήξης τής διακοπής πού ἀναφέρουμε πιό πάνω.

Γι αὐτό τό λόγο οἱ ἠλεκτρικές ἐγκ)σεις καί τά δίκτυα τής ΔΕΗ θά πρέπει νά θεωρούνται ότι έχουν συνέχεια ρεύμα.

Έτσι γιά λόγους ἀσφαλείας, ἀπαγορεύεται ἡ προσέγγιση σέ ἀγωγούς, ἡ ἀλλα στοιχεία τού δικτύου καί ἀν βρίσκονται καταγής, γιατί ὑπάρχει σοβαρός κίνδυνος ἀτυχήματος.

ΑΠΟ ΤΗ ΔΕΗ

ΑΝΑΚΟΙΝΩΣΙΣ

Παραλήφθη το καλύτερο VIDEO της ΑΚΑΙ μοντέλο VS5 EG

Με 9 προγράμματα για 14 ημέρες

Με QUIK-FINTER και κίνηση καρέ-καρέ και με χαρακτηριστικό ήχο για εσφαλμένη επιλογή

ΠΡΟΣΟΧΗ: Το μόνο VIDEO της ΑΚΑΙ

Με την επίσημη εγγύηση της εταιρείας ΑΚΑΙ. ΤΙΜΗ ΑΣΥΝΑΓΩΝΙΣΤΗ

Διάθεσις: ΗΛΕΚΤΡΟΤΕΧΝΙΚΗ Ε.Π.Ε. Καρπάθου 4 - Τηλ. 28597

Υγρασία και εκσκαφές φταίνε για τις τελευταίες βλάβες στα τηλέφωνα της πόλης μας

ΣΧΕΤΙΚΑ με τις πρόσφατες διακοπές τηλεφώνων στη πόλη μας, από τον ΟΤΕ πήραμε και δημοσιεύουμε την παρακάτω επιστολή:

«Κύριε Διευθυντή,

Απαντώντας στα δημοσιεύματα της εφημερίδας σας στις 30) 11)85 και 1)12)85 που αναφέρονται στις βλάβες των τηλεφώνων που προκλήθηκαν από την κακοκαιρία σας πληροφορούμε τα εξής:

1. Όπως κάθε χρόνο έτσι και φέτος με τις πρώτες βροχές είχε με μια σχετική αύξηση του αριθμού των βλαβών στα τηλέφωνα εξαιτίας της υγρασίας που διαπερνά τα καλώδια από ρωγμές ή τραύματα που προκλήθηκαν στη διάρκεια του καλοκαιριού.

2. Οι υπηρεσίες μας είναι προετοιμασμένες κατάλληλα και αντιμετωπίζουν τις βλάβες αυτές με τη μεγαλύτερη δυνατή ταχύτητα, στη δική σας περίπτωση εργάστηκαν Σάββατο και Κυριακή. Φυσικά δεν αποκλείεται από αντικειμενικές δυσκολίες όπως είναι οι εκσκαφές οδοστρωμάτων να καθυστερεί κάπως η αποπεράτωση ορισμένων από τις βλάβες αυτές.

Με τιμή
Π. ΡΑΜΜΟΣ
Προϊστ. Τομ. Εκμ)σεως».

Περιορισμένη η κίνηση στο λιμάνι της Ρόδου κατά τον περασμένο Νοέμβριο

ΧΑΜΗΛΗ ήταν η κίνηση στο λιμάνι της Ρόδου τον περασμένο μήνα. Σύμφωνα με το στατιστικό δελτίο του Κεντρικού Λιμεναρχείου στη Ρόδο κατέπλευσαν 58 επιβατικά—οχηματαγωγά πλοία που συνολικά μετέφεραν 3.251 επιβάτες, ενώ απέπλευσαν 3.490 επιβάτες.

Τον περασμένο μήνα έξάλλου ήρθαν στο λιμάνι της Ρόδου 14 ελληνικά και δύο ξένα κρουαζιερόπλοια που μετέφεραν συνολικά 3.420 τράνζιτ τουρίστες. Επίσης εκφορτώθηκαν 1289 και φορτώθηκαν 1303.

Εξάλλου βεβαιώθηκαν 22 περιπτώσεις παραβιάσεων κανονισμού λιμένα Ρόδου και συνολικά επιβλήθηκαν 255.000 δρχ. σαν πρόστιμα.

Με ενδιαφέρον αναμένεται η παραδοσιακή βραδυά που διοργανώνει η Τουριστική

Παραδοσιακή βραδυά διοργανώνει στις 13 Δεκεμβρίου η Ανώτερη Σχολή Τουριστ. Επαγγελμάτων Ρόδου, στο κατάλληλα διακοσμημένο χώρο της Σχολής.

Σπουδαστές και σπουδάστριες της ΑΣΤΕΡ από τα Δωδεκάνησα, Κρήτη, Κύπρο και άλλες περιοχές της Ελλάδας θα ντυθούν με τις παραδοσιακές στολές των περιοχών τους και θα χορέψουν τοπικούς χορούς, συνοδεία μουσικού συγκροτήματος.

Η βραδυά διοργανώνεται με πρωτοβουλία των σπουδαστών του προσωπικού και του διευθυντή της σχολής και έχει σκοπό την διατήρηση της παραδοσιακής κληρονομιάς μας. Μια κληρονομιά πάντα ζωντανή, αγωνιστική και πανανθρώπινη και η οποία στην εποχή της αμφιγνωμίας, αμφισβήτησης και αμφιβολίας που ζούμε, πρέπει να γίνει το σωστό στήριγμα, στάση ζωής και ρίζα βαθιά στη μνήμη μας, γιατί χωρίς ρίζες και παραδόσεις, κανένα έθνος δεν αντέχει και δεν ωριμάζει.

Την εκδήλωση θα παρακολουθήσουν ο Νομάρχης, ο Δήμαρχος και άλλοι προσκεκλημένοι των σπουδαστών και της διεύθυνσης της ΑΣΤΕΡ.

'Ανακοίνωση

Η ΤΑΒΕΡΝΑ

PALOMA

ανακοινώνει στην αξιότιμη πελατεία της ότι κατά την χειμερινή περίοδο θα λειτουργεί καθε ΣΑΒΒΑΤΟ και ΚΥΡΙΑΚΗ. Δεχόμαστε συνεστιάσεις, γάμους κλπ. μέχρι και 300 άτομα.

Διαθέτουμε ορχήστρα για κάθε γούστο.

ΛΕΩΦΟΡΟΣ ΚΑΛΛΙΘΕΑΣ 7ον ΧΙΛΙΟΜΕΤΡΟ

ΤΗΛΕΦΩΝΑ 82427 και 30032

ΠΑΜΕ ΣΤΗΝ ΚΥΠΡΟ

ΟΛΟΙ ΜΑΖΙ

ΣΧΕΔΟΝ ΔΩΡΕΑΝ

2 ΑΤΟΜΑ 1400 δραχμές, 3 άτομα 1750 δραχμές
4 άτομα 2100 δραχμές.
Κάθε άτομο άνω των τεσσάρων, 300 δραχμές μόνο

ΔΗΛΑΔΗ: 8 ΑΤΟΜΑ 3.300 ΔΡΧ.

• Με τις ανωτέρω τιμές απολαμβάνετε δέκα εκλεκτούς κυπριακούς μεζέδες

στην ΚΥΠΡΙΑΚΗ ΤΑΒΕΡΝΑ

ο ΜΑΝΤΗΣ

Και ταυτοχρόνως συμμετέχετε στην χειμερινή μας κλήρωση που έχει σαν πρώτο βραβείο ΕΝΑ ΔΩΡΕΑΝ ΕΙΣΙΤΗΡΙΟ ΣΤΗΝ ΚΥΠΡΟ ΜΕΤ' ΕΠΙΣΤΡΟΦΗΣ και πολλά άλλα δώρα.

• ΜΗ ΧΑΣΕΤΕ την χρυσή αυτή ευκαιρία να δοκιμάσετε «σχεδόν δωρεάν» τους ΚΥΠΡΙΑΚΟΥΣ ΜΕΖΕΔΕΣ και με λίγη τύχη να πάτε στην Κύπρο μας.

ΔΙΑΣΚΕΔΑΣΤΕ ΣΤΟΥ ΜΑΝΤΗ ΜΕ ΤΗΝ ΠΑΡΕΑ ΣΑΣ

— Παραμένουμε ανοιχτοί κάθε βράδυ,

— Τα σαββατοκύριακα όλη μέρα.

ΚΥΠΡΙΑΚΗ ΤΑΒΕΡΝΑ

ΛΕΩΦ. ΙΑΛΥΣΟΥ 38—ΤΗΛ. 32574

Εξελίξεις στην ομάδα της ΠΑΕ Ρόδος

Παραιτήθηκε ο Παυλίδης -έμεινε ο Γκογκίδης

Στασιμότητα στα μεταγραφικά του Διαγόρα

Ο ΓΙΑΝΝΗΣ Παυλίδης παραιτήθηκε χτες επο το πόστο του τεχνικού συμβούλου της ΠΑΕ Ρόδος. Επίσημη ανακοίνωση της ραδιτικής ΠΑΕ δεν υπήρξε για το θέμα αυτό, αλλά η παραίτηση είναι γενονός που δεν επιδέχεται αμφισβήτηση. Άλλωστε ο ίδιος ο κ. Παυλίδης επιβεβαίωσε χτες βράδυ τις πληροφορίες που είχαν διαρρεύσει από νωρίς το απόγευμα.

● Σύμφωνα με τις πληροφορίες που υπάρχουν, το θέμα άρχισε να δημιουργείται από προχτές το βράδυ, οπότε κλήθηκαν και παρέστησαν στην συνεδρίαση του δ. συμβουλίου της ΠΑΕ και οι προπονητές κ.κ. Παυλίδης και Γκογκίδης. Η διοίκηση δέχθηκε ξεχωριστά τους δυό τεχνικούς και άκουσε τις απόψεις τους σχετικά με την πορεία της ομάδας. Ομως δεν υπήρξε θέμα παραιτήσεων από πλευράς δ. συμβουλίου.

Ο κ. ΓΚΟΓΚΙΔΗΣ δήλωσε χτες ότι έθεσε θέμα παραίτησής του ο ίδιος, λέγοντας ότι «αφού πληρώθηκαν όλοι οι άλλοι και έμεινε ο ίδιος και οι ερασιτέχνες παίκτες, δεν θεωρείται απαραίτητος στην ομάδα, οπότε παραιτείται».

Ο κ. ΠΑΥΛΙΔΗΣ μετά την εξέλιξη που πήρε το θέμα, έθεσε στην διάθεση της ΠΑΕ Ρόδος την παραίτησή του, επιμένοντας στην αρχική θέση του, ότι δεν μπορεί να μετακινείται εκτός έδρας για τους αγώνες της ομάδας.

● Χτες νωρίς το απόγευμα η διοίκηση της ΠΑΕ Ρόδος κάλεσε ξεχωριστά πάλι τους κ.κ. Παυλίδη κι Γκογκίδη. Ο πρώτος επέμεινε στην παραίτησή του για καθαρά προσωπικούς του λόγους.

Τελικά η ΠΑΕ Ρόδος αφού συζήτησε με τον κ. Γκογκίδη και του πλήρωσε και ένα μισθό, του πρότεινε να αναλάβει την ομάδα. Ο ίδιος ανέφερε, ότι δέχεται να παραμείνει μέχρι τέλος του μήνα. Αργά όμως το βράδυ έγινε γνωστό από πλευράς ΠΑΕ, ότι ο κ. Γκογκίδης δέχθηκε να αναλάβει μέχρι τέλος της ποδοσφαιρικής περιόδου.

Η ΠΑΕ Ρόδος οφείλει να δώσει εξηγήσεις για το θέμα που έχει δημιουργηθεί, για να μην υπάρχουν εσφαλμένες εντυπώσεις. Διότι τώρα διαφορετικά τα παρουσιάζει η μια πλευρά από την άλλη. Ο κ. Γκογκίδης δηλώνει, ότι δεν δημιουργήθηκε καμιά προσέγγιση με τον κ. Παυλίδη σε προσωπικό επίπεδο. Από την μεριά του όμως ο κ. Παυλίδης πιστεύει, ότι εξαναγκάστηκε σε παραίτηση με εύσχημο τρόπο.

ΑΓΩΝΙΣΤΙΚΑ

Η χτεσινή προπόνηση των ποδοσφαιριστών της «Ρόδου» έγινε πίσω από τα γκολπόστ του Εθνικού Σταδίου. Η προπόνηση ήταν εντατικής μορφής και «καλύφθηκε» με φυσική κατάσταση. Δεν γυμνάστηκαν οι Λαγκάνης (απουσίαζε αδικαιολόγητα), Στάτης, Αθανασίου και φυσικά ο Δράκος. Οι δυό αμυντικοί Αθανασίου και Στάτης θα λείψουν για αρκετό καιρό από τις εκδηλώσεις της ομάδας τους με τα τραυματισμούς τους στο παιχνίδι με την Κόρινθο. Ο γιατρός που τους εξέτασε, τους συνέστησε να μην έρθουν σε επαφή με την μπάλα για ενα τολάχιστον 10ήμερο.

Ο ΔΙΑΓΟΡΑΣ

Ο καιρός χάλασε το πρόγραμμα του τεχνικού του Διαγόρα Παύλου Γρηγοριάδη. Η χτεσινή βροχή δεν επέτρεψε στους «κυανέρυθρους» να γυμναστούν οπως κάθε Τρίτη. Η προπόνηση άρχισε στο γυμναστήριο και ολοκληρώθηκε με ...λίγο μπάσκετ και βόλεϋ στο βοηθητικό γήπεδο. Δεν προπονήθηκε μόνο ο Κώστας Παπασικονόμου, ο οποίος είχε στομαχικές ενοχλήσεις και πήρε άδεια από τον προπονητή του.

● Ο κ. Γρηγοριάδης, όπως κάθε Τρίτη, συζήτησε χτες με τους παίκτες του σχετικά με το παιχνίδι της περασμένης Κυριακής. Τους ανέφερε, ότι δεν έμεινε ευχαριστημένος από την απόδοση του α' ημιχρόνου και τόνισε, ότι αφού τελείωσε 1—0 το α' μέρος, στην επανάληψη παρουσιάστηκε βελτιωμένη ομάδα. Τέλος ο κ. Γρηγοριάδης υπογράμμισε, ότι τίποτα δεν χάθηκε ακόμα, αφού το πρωτάθλημα έχει πολύ δρόμο και πολλά μπορούν να αλλάξουν και ζήτησε από τους παίκτες να είναι περισσότερο προσεκτικοί από τώρα και εμπρός.

ΜΕΤΑΓΡΑΦΙΚΑ

Ο πρόεδρος του Διαγόρα κ. Αντώνης Γεωργιάδης μιλώντας με τους εκπροσώπους του τοπικού Τύπου, χτες το απόγευμα, ανέφερε ότι δεν υπάρχει θέμα Κουτά, ούτε Λιόλιου, αλλά ούτε και Πανταζή! Δηλαδή δεν πρόκειται να αποκτηθεί ούτε ένας απ' αυτούς τους παίκτες. Σε σχετική ερώτηση, είπε ότι πράγματι έγιναν κάποιες συζητήσεις με τον Γεωργαρά και αναμένεται τώρα απάντηση στην αντιπρόταση που του έγινε.

● Στους παίκτες του Διαγόρα καταβλήθηκε χτες το πριμ για το «Χ» στο Αγρίνιο.

ΟΙ ΔΙΑΙΤΗΤΕΣ

Διαγόρας—Αιολικός: Γιάννης Μελετλίδης (Πέλλης)

Καλαμάτα—Ρόδος: Ηλίας Θαλάσσης (Ευβοίας)

Εθν. Αστέρας—Βύζας: Σαραντης Ζαχαριάδης.

ΑΓΩΝΕΣ ΑΝΩΜΑΛΟΥ ΔΡΟΜΟΥ ΤΗΝ ΚΥΡΙΑΚΗ ΣΤΟ ΠΑΡΚΟ

ΑΓΩΝΕΣ σε ανώμαλο έδαφος για αθλητές και αθλήτριες που είναι μη μέλη σε συλλόγους, αλλά και για ανεξάρτητους, διοργανώνει η Τοπική Επιτροπή ΣΕΓΑΣ την Κυριακή 15 Δεκεμβρίου και ώρα 10η πρωί νη στο πάρκο απέναντι από το Εθνικό Στάδιο.

● Οι αγώνες θα διεξαχθούν κατά κατηγορίες, ανάλογα με τις ηλικίες και το φύλο.

Παιδίων Β' (γεννημένοι μετά το 1973) 800 μ.

Παγκορασίδων Β' (γεννημένες μετά το 1974) 600 μ.

Παιδίων Α' (γεννημένοι τα έτη 1971—72) 1.500 μ.

Παγκορασίδων Α' (γεννημένες τα έτη 1972—73) 1.000 μ.

Παίδων (γεν. τα έτη 1969—70) 3.000 μ.

Κορασίδων (γεν. τα έτη 1970—71) 1.500 μ.

Νεανίδων (γεν. τα έτη 1967—68—69) 2.000 μ.

Εφήβων (γεν. τα έτη 1966—67—68) 6.000 μ.

Δηλώσεις συμμετοχής: Οι δηλώσεις συμμετοχής των συλλόγων θα γίνουν με εγγραφο του συλλόγου υπογεγραμμένο από τον πρόεδρο και γ. γραμματέα, την τελευταία ημέρα των αγώνων (14—12—85).

● Στους νικητές θα απονεμηθούν έπαθλα σ' όλους δε τους αθλητές θα χορηγηθούν αναμνηστικά διπλώματα για τη συμμετοχή τους.

ΔΙΑΦΟΡΑ ΝΕΑ ΤΟΥ ΣΥΛΛΟΓΟΥ «ΥΓΕΙΑΣ» ΤΗΣ ΡΟΔΟΥ

ΑΠΟ ΤΟΝ Σύλλογο Υγείας Ρόδου εκδόθηκε χτες το παρακάτω «δελτίο Τύπου»:

«Στις 17—12—85 ο Σύλλογός μας στη γιορτή που θα κάνει στο κέντρο «Παρασόλ» θα τιμήσει τα παιδιά του που διακρίθηκαν στους Πανδωδεκανησιακούς αγώνες του 1985.

● Την ημέρα των Φώτων 6) 1)86 ο Σύλλογός μας στο Δημαρχιακό Μέγαρο θα τιμήσει τις Δημόσιες υπηρεσίες και τους μαραθωνοδρόμους, για την προσφορά τους στον αθλητισμό.

● Αποφασίστηκε αγορά όργάνων για το νέο τμήμα αγωνιστικής ρυθμικής γυμναστικής.

● Αντιπροσωπεία του Υγείας θα πει τα Κάλαντα για να καλύψει σοβαρές ανάγκες του. Ας σημειωθεί ότι ο Σύλλογός μας πα ρά την δραστηριότητά του δεν θα επιχορηγηθεί απο το ΣΕΓΑΣ για σωματειακό προπονητή, ούτε το 1986.

● Διαιαρτυρία εγγράφως: Προς ΣΕΓΑΣ Αθηνών, υπουργείο Νέας Γενιάς και Αθλητισμού και Γεν. Γραμματεία Αθλητισμού για την μη παραχώρηση συμβολαίου σωματειακού προπονητή.

● Μέσα στο Δεκέμβριο θα γίνει ο πρώτος αγώνας ανωμάλου δρόμου διαιτητών. Θα υπάρξει βαθμολογία συνδέσμων και ατομικής κατάταξης. Οι διαιτητές ποδοσφαίρου είναι έτοιμοι και περιμένουν αντιπάλους».

Ευκλής— Αναγέννηση σήμερα

ΓΙΑ ΤΟ πρωτάθλημα της Β' Ερασιτεχνικής Κατηγορίας Δωδ) σου θα γίνει σήμερα το απόγευμα στην Σορωνή ο εξ αναβολής αγώνας μεταξύ του τοπικού Ευκλή και της Αναγέννησης Έμπωνας. Θα διαιτητεύσει ο κ. Ζαχαριάδης (Κορωναίος—Κάπρος).

Κληρώθηκε ο Ορ. Παυλίδης

Ο ΟΡΕΣΤΗΣ Παυλίδης κληρώθηκε χτες να διευθύνει τον αγώνα Εθνικού—Απόλλωνος Αθηνών.

ΕΟΡΤΕΣ

— Ο κ. Σπύρος Τσουκαλάς, χειρουργός ορθοπεδικός, δεν θα δεχθεί επισκέψεις για την ονομαστική του γιορτή.

SAS
The Businessman's Airline

ΔΡΑΓΟΥΜΗ 5

ΤΗΛ. 30-675

ΣΥΛΛΟΓΟΣ ΚΥΠΡΙΩΝ ΡΟΔΟΥ

ΠΑΙΔΙΚΗ ΓΙΟΡΤΗ

Ο Σύλλογος Κυπρίων Ρόδου σας προσκαλεί στη παιδική χριστουγεννιάτικη γιορτή που διοργανώνει το Σάββατο 14—12—85 και ώρα 4.00 μ.μ. στο ΑΚΤΑΙΟ.

ΕΙΣΟΔΟΣ 250 δρχ. (περιλαμβάνει ποτό, γλυκά, δώρα).

Το Δ.Σ.

RODOS BEACH HOTEL

'Ανακοίνωση

Το ξενοδοχείο RODOS BEACH διαθέτει μεγάλη αίθουσα θερμαινόμενη, για χοροεσπερίδες, συνεστιάσεις και γάμους.

Πληροφορίες 8—14 Κα Δέσποινα Παπαμιχαήλ, τηλέφωνο 85-771 και 29261.

Αρχίζει το πρωτάθλημα Γ' Κατηγορίας

ΚΑΝΟΝΙΚΑ, όπως είχε προγραμματισθεί, θα αρχίσει το πρωτάθλημα της Γ' Ερασιτεχνικής Κατηγορίας Δωδ)σου. Η ΕΠΣΔ όρισε χτες τους παρατηρητές των παιχνιδιών της α' αγωνιστικής, που θα γίνουν το σαββατοκύριακο.

Μια πρόταση για αθλητές πανελληνιονίκες

ΑΘΗΝΑ, 10 (ΑΠΕ).— Ο πρόεδρος του ΣΕΓΑΣ Γιώργος Κατσιμπάρδης σε συνάντηση που είχε με τους δημοσιογράφους, αποκάλυψε ότι κινείται έντονα για να πετύχει, οι αθλητές και οι αθλήτριες, που θα καταλαμβάνουν μια από τις πρώτες θέσεις των Πανελληνίων αγώνων η θα κερδίζουν στους αγώνες του Κυπέλλου Ελλάδος ή ακόμα θα ανήκουν στην ομάδα των επιλέκτων να εισάγονται στην Γυμναστική Ακαδημία, χωρίς εξετάσεις.

Εξαφάνιση 73χρονου

ΕΞΑΦΑΝΙΣΤΗΚΕ απο προχτές στις 2.30 το μεσημέρι από το σπίτι του ο 73χρονος Μιχαήλ Σ. Καπεταγγεωργίου, κάτοικος Ρόδου (Χρήστου Τσιγάντε 27Σ.) Την εξαφάνιση δήλωσε στο Τμήμα Ασφαλείας ο γιός του 73χρονου Σάββας Καπεταγγεωργίου.

Ο εξαφανισθείς είχε μέτριο ανάστημα, γκρίζα μαλλιά και καστανά μάτια. Την ημέρα της εξαφάνισής του φόραγε πράσινο παντελόνι, γαλάζιο πουκάμισο, και βυσινή ζακέτα.

ΚΗΔΕΙΑ

Τον λατρευτόν μας πατέρα, πάππου, αδελφό και θείο

ΚΩΝΣΤΑΝΤΙΝΟ ΝΙΚΟΛΑΟΥ
ετών 74

θανόντα κηδεύομεν σήμερα Τετάρτη 11 Δεκεμβρίου 1985 και ώρα 11 π.μ. εκ του ιερού ναού Τοξιαρχών Νεκροταφείου Ρόδου.

Τα παιδιά Ειρήνη—Νικόλαος Σακελλάρη, Μαργαρίτης Δανδωνάς, Μαριγώ—Μιχάλης Ματθαιόδάκη, τα εγγόνια, τα αδέλφια, τα ανήψια και οι λοιποί συγγενείς.

ΚΑΛΕΣΜΑ

Ο Σύλλογος Γυναικών Ρόδου καλεί τα μέλη και τις φίλες του, στο Παζάρι που θα κάνει την Παρασκευή 13 Δεκεμβρίου, στις 5 το απόγευμα στην πάνω αίθουσα του ΑΚΤΑΙΟΥ.

Ο Σύλλογος Γυναικών Ρόδου

ΕΝΩΣΙΣ ΞΕΝΟΔΟΧΩΝ ΡΟΔΟΥ

ΠΡΟΣΚΛΗΣΗ

Καλούνται τα μέλη της Ενώσεως Ξενοδόχων Ρόδου σε Τακτική Γενική Συνέλευση που θα γίνει στις 11 Δεκεμβρίου 1985 ημέρα Τετάρτη και ώρα 5 μ.μ. στην αίθουσα συνεδριάσεων του Εμπορικού και Βιομηχανικού Επιμελητηρίου Ρόδου με τα κάτωθι θέματα ημερησίας διατάξεως:

1) Λογοδοσία απερχομένου Διοικ. Συμβουλίου
2) Έκθεση Ελεγκτών.
3) Προϋπολογισμός έτους 1986.
4) Εκλογή τριμελούς Εφορευτικής Επιτροπής.
5) Αρχαιρεσίες για την εκλογή:
   α) Νέου Διοικητικού Συμβουλίου και
   β) Εξελεγκτικής Επιτροπής.

Για την Ένωση Ξενοδόχων Ρόδου

Ο Πρόεδρος ΤΑΣΟΣ ΜΑΡΑΒΕΛΙΑΣ

Ο Γεν. Γραμματέας ΕΛΕΥΘ. ΒΟΓΙΑΤΖΗΣ

Ο κ. Νομάρχης συνεχίζει ενημερωτικές επαφές με τις διάφορες υπηρεσίες

ΣΥΝΕΧΙΖΕΙ τις ενημερωτικές επαφές με φορείς και υπηρεσίες ο νομάρχης Γιάννης Μαχαιρίδης και αυτή τη βδομάδα.

● Σήμερα στις 8.30 το πρωί ο κ. Μαχαιρίδης θα έχει συνάντηση στο γραφείο του με το Δ. Σ. της Ενωσης Γεωργικών Συνεταιρισμών Δωδεκανήσου.

Στις 9.30 θα επισκεφθεί την Δ)νση Δασών, στις 11 το ΙΚΑ Ρόδου και στις 12.30 τον ΟΑΕΔ όπου θα έχει ενημερωτικές επαφές με τους προϊστάμενους, και το προσωπικό των υπηρεσιών.

Το απόγευμα στις 6.30 ο κ. Νομάρχης θα δεχθεί τους εκπροσώπους του Συλλόγου Αρχιτεκτόνων και στις 7 τους εκπροσώπους των Συλλόγων Γονέων και Κηδεμόνων του 1ου Γυμνασίου και του παραρτήματος του 1ου Λυκείου Ρόδου.

Ορκίστηκε προχτές και ο δεύτερος γιατρός με το ΕΣΥ στο Νοσοκομείο

ΕΝΩ οι τρεις Ροδίτες διευθυντές που τους ήλθε διορισμός στο ΕΣΥ δεν ορκίσθηκαν, αλλά ζήτησαν παράταση για να κατοικοθούν πλήρως για τις νέες συνθήκες και τους όρους της δουλειάς τους, προχτές το μεσημέρι, ορκίσθηκε ο δεύτερος κατά σειρά γιατρός του ΕΣΥ στο Νοσοκομείο Ρόδου.

● Πρόκειται για τον κ. Μιχ. Κολουριώτη, ο οποίος ανέλαβε ήδη τα καθήκοντά του σαν επιμελητής Α' στο παθολογικό τμήμα του Νοσοκομείου μας.

Πριν λίγες μέρες είχε ορκισθεί επίσης η γιατρός Μ. Βολονάκη σαν επιμελήτρια Β' στον παθολογικό τομέα του Γ. Ν. Σ., οπότε μαζί με τον κ. Κουλουριώτη, είναι οι δύο πρώτοι γιατροί του ΕΣΥ στο Νοσοκομείο μας.

Σύμφωνα με δημοσιογραφικές πληροφορίες, μέσα στις προσεχείς μέρες πρόκειται να έλθει να ορκισθεί ο κ. Πέρος, ο οποίος θα αναλάβει την διεύθυνση του χειρουργικού τομέα του Νοσοκομείου.

—Οι τρεις διευθυντές (κ. Παπαβρος, Χ. Καραγιάννης και Ι. Βολονάκης) μέχρι στιγμής δεν έχουν ακόμη αποφασίσει εάν τελικά θα ορκισθούν και θα υπηρετήσουν το ΕΣΥ.

Μέσα στις προσεχείς επίσης εβδομάδες είναι πολύ πιθανόν να ορκισθούν ένας ή δύο γιατροί επιμελητές ακόμη.

ΘΕΣΗ ΠΝΕΥΜΟΝΟΛΟΓΟΥ

Με απόφαση του υπουργού Υγείας—Πρόνοιας και Κοινωνικών Ασφαλίσεων κ. Γιώργου Γεννηματά, ενκρίθηκε θέση με το ΕΣΥ στο Νοσοκομείο της Ρόδου ειδικότητας Πνευμονολόγου—Φυματολόγου η οποία μέχρι πρότινος δεν υπήρχε.

Δεν υπάρχει θέμα επίπλων για το Π.Μ.

ΣΥΝΕΧΕΙΑ ΑΠΟ ΤΗΝ 1η ΣΕΛΙΔΑ

τιμής να εργάζεται η σύζυγος του Προέδρου της Δημοκρατίας όπως κάθε Ελληνίδα».

ΔΗΛΩΣΗ ΓΙΑ ΓΕΝΝΗΜΑΤΑ

Δεν υπάρχει κανένα θέμα με τον υπουργό Υγείας και Πρόνοιας κ. Γιώργο Γεννηματά, δήλωσε σήμερα ο κυβερνητικός εκπρόσωπος κ. Αντώνης Κούρτης, διαψεύδοντας δημοσιεύματα μερίδας του Τύπου ότι δήθεν ο υπουργός ποσκειται να αποχωρήσει από την κυβέρνηση.

Σημειώνεται ότι ορισμένες εφημερίδες, εκτίμησαν στα σημειώματά τους ως προοίμιο απο χώρησης του κ. Γεννηματά από την κυβέρνηση, την φράση που είπε χτες στην Βουλή υπερασπιζόμενος το Εθνικό Σύστημα Υγείας. Ο κ. Γεννηματάς απαντώντας σε αντιπολιτευόμενο βουλευτή είχε δηλώσει πως: «από οποιο δήποτε μετερίζι, πάντα στο ΠΑΣΟΚ, πάντα στην Αλλαγή, θα αγωνίζομαι για το ΕΣΥ».

Η νέα υπηρεσία της Νομαρχίας

ΤΟΥΣ πρώτους της...«πελάτες» είχε η νέα υπηρεσία εξυπηρέτησης των πολιτών στη Νομαρχία.

ΟΠΩΣ ένινε γνωστό μέχρι χτες δέκα συμπολίτες μας απευθύνθηκαν εγγράφως στην πιό πάνω υπηρεσία και ζητούν συγκεκριμένα αιτήματα.

Η υπόθεση των παιδιών

ΣΥΝΕΧΕΙΑ ΑΠΟ ΤΗΝ 1η ΣΕΛΙΔΑ

λογηθεί. Στην συνέχεια θα συνεδριάσει το Συμβούλιο Πλημμελειοδικών Ρόδου προκειμένου να αποφασίσει αν θα παραπέμψει την Μαλακτάρη στο Δικαστήριο με τις κατηγορίες που της αποδίδει ο κ. Εισαγγελέας ή αν θα μετατρέψει το κατηγορητήριο.

ΧΤΕΣ, σύμφωνα με δημοσιογραφικές πληροφορίες, η Μαλακτάρη, επισκέφθηκε τον αντιεισαγγελέα Πρωτοδικών κ. Κρίβιλο, αλλά δεν ένινε γνωστός ο λόγος της επίσκεψής της. Πιθανό να ήθελε να διαμαρτυρηθεί για τις κατηγορίες που της αποδίδονται.

ΓΕΓΟΝΟΣ είναι πάντως ότι η κοινή γνώμη έχει σοκαριθεί από τα γεγονότα αυτά και περιμένει την απόφαση του Συμβουλίου Πλημμελειοδικών Ρόδου.

Οι αυξήσεις στην Ολυμπιακή

ΣΥΝΕΧΕΙΑ ΑΠΟ ΤΗΝ 1η ΣΕΛΙΔΑ

σεις πρέπει να θεωρούνται τελείως δικές, αλλά ο χρόνος που θα ισχύσουν παρουσιάζει άγνωστος. Ούτε οι αρμόδιοι υπάλληλοι της Ολυμπιακής ξέρουν πότε θα ισχύσουν οι νέες τιμές, ούτε υπάρχει κάτι επίσημο για το θέμα αυτό.

ΜΕ την ευκαιρία πρέπει να τονισθεί ότι η αύξηση των τιμών στα εισιτήρια της Ολυμπιακής, αποφασίσθηκε από το Υπουργείο Μεταφορών και Επικοινωνιών και προέβλεπε ποσοστό αύξησης 20ο/ο με συνέπεια το εισιτήριο Ρόδου—Αθήνας — Ρόδου από 7.600 να φτάσει 9.120 δρχ.

Τεράστιες ουρές φορολογουμένων

ΣΥΝΕΧΕΙΑ ΑΠΟ ΤΗΝ 1η ΣΕΛΙΔΑ

τους. Αν όμως είναι 43 δρχ., είναι αδιανόητο να περιμένουν την τελευταία ημέρα για να το εξοφλήσουν.

Ⓒ Με την ευκαιρία θα πρέπει να τονισθεί ότι σε πολλές δημόσιες υπηρεσίες υπάρχουν υπάλληλοι που δουλεύουν ελάχιστα. Ομως στο Δημ. Ταμείο Ρόδου που οι επισκέψεις του κοινού αρχίζουν νωρίς το πρωί και τελειώνουν το μεσημέρι, πολλοί υπάλληλοι δεν παίρνουν... ανάσα, ενώ και οι φορολογούμενοι ταλαιπωρούνται περιμένοντας με τις ώρες. Υπομνήματα σχετικά έχουν γίνει Εως τώρα έχουν μείνει αναπάντητα. Καιρός είναι ο νομάρχης κ. Μαχαιρίδης να επισκεφθεί το Δημ. Ταμείο Ρόδου να λάβει γνώση και να φροντίσει για την συμπλήρωση του με τον απαιτούμενο αριθμό των υπαλλήλων.

ΟΡΓΑΝΩΣΗ ΝΕΩΝ

ΝΕΑΣ ΔΗΜΟΚΡΑΤΙΑΣ

ΡΟΜΠΕΡΤ ΟΥΙΛΛΙΑΜΣ
ΚΑΙ
ΚΩΣΤΗΣ ΧΡΗΣΤΟΥ
ΚΑΙ
ΓΙΑΝΝΗΣ ΒΑΣΙΛΑΡΑΚΗΣ
ΚΑΙ
Η ΟΡΧΗΣΤΡΑ ΤΟΥ Ρ. ΟΥΙΛΛΙΑΜΣ

ΣΤΗ ΜΕΓΑΛΗ ΧΡΙΣΤΟΥΓΕΝΝΙΑΤΙΚΗ

ΧΟΡΟΕΣΠΕΡΙΔΑ

ΣΤΙΣ 22 ΔΕΚΕΜΒΡΙΟΥ

Με εκπλήξεις, με δώρα, με πλούσια λαχειαγορά.

ΚΡΑΤΗΣΕΙΣ ΤΗΛ. 24-975