ΙΔΙΟΚΤΗΤΗΣ - ΔΙΕΥΘΥΝΤΗΣ
ΓΕΩΡΓΙΟΣ ΔΙΑΜΑΝΤΙΔΗΣ
ΕΤΟΣ ΙΔΡΥΣΕΩΣ: 1949

ΠΡΟΟΔΟΣ

Ανεξάρτητος ημερησία πρωϊνή εφημερίς εκδιδομένη εν Ρόδω

ΓΡΑΦΕΙΑ - ΤΥΠΟΓΡΑΦΕΙΑ
ΠΡΩΤΗ ΠΑΡΟΔΟΣ ΚΑΝΑΔΑ
ΤΗΛΕΦΩΝΑ: Συντάξεως 27356
Λογ/ρίου 24539

Αριθμός φύλλου 11.074, τιμή φύλλου δρχ. 20

Πέμπτη 12 Δεκεμβρίου 1985

ΑΝ ΔΕΝ ΔΕΧΤΟΥΝ ΟΙ ΞΕΝΟΙ ΠΡΑΚΤΟΡΕΣ

Απειλούν μέχρι και να κλείσουν το '86 τα ξενοδοχεία τους

ΟΜΟΦΩΝΗ ΑΠΟΦΑΣΗ ΓΙΑ ΤΑ ΣΥΜΒΟΛΑΙΑ

«ΔΕΝ ΠΡΟΚΕΙΤΑΙ να ξεφύγουμε από την προηγούμενη απόφαση της γενικής συνέλευσης και να υπαναχωρήσουμε στο θέμα των τιμών. Εμείς ξεκαθαρίσαμε στους τουρ-οπερέιτορς ότι οποια δήποτε διολίσθηση της δραχμής ακολουθήσει στο εξής, δεν πρόκειται να την επιβαρυνθούμε εμείς».

Ο Τα παραπάνω μεταξύ άλλων αποφασίστηκαν κατά την χτεσινή γενική συνέλευση της Ένωσης Ξενοδόχων Ρόδου και συμφωνήθηκε να τηρηθεί κοινή γραμμή στο θέμα αυτό από όλους για να επιτευχθεί ο στόχος της συναλλαγματοποίησης των συμβολαίων.

Ο ΠΡΟΕΔΡΟΣ της ΕΞΡ κ. Τάσος Μαραβέλιας είπε συγκεκριμένα, ότι παρόλο ότι οι τουρ-οπερέιτορς κατ' αρχή δεν δέχτηκαν την πρόταση της ΠΟΞ, η Ένωση Ξενοδόχων Ρόδου δεν πρόκειται να ξεφύγει από την αρχική της γραμμή δηλαδή να ζητά να πληρώνεται στο εξής τα συμβόλαια σε συνάλλαγμα. Ο κ. Μαραβέλιας επίσης, τόνισε ότι προς το παρόν δεν θα γίνει καμιά ενέργεια προς την κατεύθυνση αυτή, αλλά μέχρι τον Φεβρουάριο που οι πράκτορες θα έχουν κάνει ήδη τις κρατήσεις τους η Ένωση θα έχει πιο πολλά «αβαντάζ» για να πετύχει το σοβαρό της αίτημα να μην δεχθεί να επιβαρυνθεί ξανά την διαφορά της οποίας υποτίμησης.

● Το λόγο πήρε στη συνέχεια ο κ. Τριανταφύλλου, ο οποίος είπε ότι το θέμα δεν πρέπει να αφεθεί να αντιμετωπιστεί μεμονωμένα από κάθε ξενοδόχο, διότι δεν υπάρχει η δυνατότητα από τους μικρούς ξενοδόχους να κάνουν τις ίδιες διαπραγματεύσεις και πρότεινε το θέμα να αντιμετωπιστεί ενιαία.

ΜΙΛΩΝΤΑΣ επίσης ο αντιπρόεδρος της Ένωσης κ. Βασιλάκης είπε ότι ήδη μερικά ξενοδοχεία μεμονωμένα έχουν κλείσει συμβόλαια σε συνάλλαγμα και έχουν ανοίξει κάπως το δρόμο και έθεσε τον προβληματισμό αν μπορεί να ειπωθεί επίσημα σε ένδειξη

ΣΥΝΕΧΕΙΑ ΣΤΗΝ ΣΕΛ. ——3

ΓΙΑ ΤΗΝ ΠΡΟΣΤΑΣΙΑ ΤΟΥ ΘΕΣΜΟΥ

Η κυβέρνηση θα κλείσει το θέμα για τον Πρόεδρο

ΔΕΝ ΘΑ ΔΙΝΟΝΤΑΙ ΑΠΑΝΤΗΣΕΙΣ

ΑΘΗΝΑ, 11 —

ΤΟ ΘΕΜΑ της Προεδρίας της Δημοκρατίας κλείνει. Η κυβέρνηση δεν πρόκειται να δώσει πλέον απάντηση στα κατά καιρούς δημοσιεύματα του Τύπου που αφορούν τα έπιπλα, την χορηγία, τον διορισμό της συζύγου του Προέδρου και άλλα παρόμοια. Κι αυτό γίνεται — όπως δηλώθηκε χτες επίσημα— για να προστατευθεί ο θεσμός και να σταματήσουν τα διάφορα «κουτσομπολιά» που κατά καιρούς τροφοδοτούν τις εφημερίδες.

Ο Συγκεκριμένα, ο κυβερνητικός εκπρόσωπος κ. Κούρτης, εκδηλώνοντας σαφώς την πρόθεση να κλείσει το θέμα της προεδρολογίας και των αναγραφομένων στον Τύπο, σχετικά με τα οικονομικά της Προεδρίας της Δημοκρατίας διέψευσε την πληροφορία ότι δήθεν ο Πρόεδρος ζήτησε να τοποθετηθεί στο προεδρικό μέγαρο κλειστό κύκλωμα, με καλωδιακή σύνδεση με την Βουλή, λέγοντας ότι: «Δεν υπάρχει τέτοιο θέμα». Και τόνισε.

«Θα μου επιτρέψετε να μην ξαναπώ (για τέτοια θέματα)

ΣΥΝΕΧΕΙΑ ΣΤΗΝ ΣΕΛ. ——3

ΚΑΤΑ ΠΑΣΑΝ ΒΕΒΑΙΟΤΗΤΑ

Ο κ. Κ. Μητσοτάκης θα έρθει και θα μιλήσει τις γιορτές στη Ρόδο

ΣΤΗΝ ΕΚΔΗΛΩΣΗ ΠΟΥ ΟΡΓΑΝΩΝΕΙ Η ΟΝΝΕΔ

Ο ΑΡΧΗΓΟΣ της Νέας Δημοκρατίας κ. Κώστας Μητσοτάκης θα έλθει στη Ρόδο προκειμένου να παραβρεθεί στην χοροεσπερίδα που διοργανώνει στις 22 του μηνός η Ν. Ε. ΟΝΝΕΔ Δωδεκανήσου, στο ξενοδοχείο «Γκραντ Οτέλ». Αυτό ανακοινώθηκε χτες από την ΟΝΝΕΔ. Πάντως υπάρχει μία μικρή επιφύλαξη δεδομένου ότι από το άμεσο περιβάλλον του κ. Μητσοτάκη τονίσθηκε πως πρόθεσή του είναι να έλθει στη Ρόδο, εκτός εάν τυχει κάτι απρόοπτο.

Σύμφωνα με δημοσιογραφικές πληροφορίες, αν τελικά έλθει στη Ρόδο ο κ. Μητσοτάκης θα παραμείνει στο νησί μας για λίγες ημέρες προκειμένου να αναπαυθεί. Ο κ. Μητσοτάκης θα συνοδεύεται από την σύζυγό του.

ΣΤΗΝ χοροεσπερίδα αναμένεται να παραβρεθούν και οι βουλευτές κ.κ. Αντώνης Σαμαράς που είναι και μέλος του Πολιτικού Συμβουλίου της Ν.Δ., Βύρων Πολύδωρας καθώς και ο Αριστοτέλης Παυλίδης. Επίσης θα παραστούν ο πρόεδρος της ΟΝΝΕΔ κ. Βαγγ. Μεϊμαράκης και πιθανόν τα μέλη της Εκτελεστικής Επιτροπής κ.κ. Βουλγαράκης και Μαύρος.

Ο Στην χοροεσπερίδα εάν τελικά μπορέσει και πάει θα μιλήσει και ο κ. Μητσοτάκης θα απευθύνει σύντομο χαιρετισμό. Διαφορετικά θα μιλήσει ένας εκ των βουλευτών που θα παραστούν. Τονίσθηκε ότι δεν θα μιλήσει κανένα μέλος της Ν.Ε. της ΟΝΝΕΔ ή της Νέας Δημοκρατίας Δωδεκανήσου κατ' αυτό για να μην περάσει πολύς χρόνος στις ομιλίες.

ΣΥΜΦΩΝΑ με το πρόγραμμα της ΟΝΝΕΔ στην κυριακάτικη χοροεσπερίδα της θα παρουν με τραγούδι και οι καλλιτέχνες Ρομπέρτ Σιμίλιαμς με την ορχήστρα του, Κώστης Χρήστου, Γιάννης Βασιλαράκης και Ελένη Καρανάση. Επίσης θα γίνει πλούσια λαχειοφόρος αγορά.

Ο Στο μεταξύ φήμες που κυκλοφόρησαν χτες το βράδυ ότι πιθανόν να έρθει στη Ρόδο και ο τέως προεδρος της Δημοκρατίας κ. Κ. Καραμανλής για να περάσει —όπως συνήθιζε κάθε χρόνο— τις γιορτές των Χριστουγέννων, δεν επιβεβαιώθηκαν.



Ο κ. Κ. ΜΗΤΣΟΤΑΚΗΣ

Σύμφωνα με πληροφορίες

Κλείνουν όλα τα ανταλλακτήρια συναλλάγματος

Δώδεκα λειτουργούν στη Ρόδο

ΣΥΜΦΩΝΑ με δημοσιογραφικές πληροφορίες από την Αθήνα, οι αρμόδιες υπηρεσίες (υπουργείο Οικονομικών, Τράπεζα Ελλάδος, Αστυνομία) προκειται να προβούν στο κλείσιμο των διαφόρων ανταλλακτηρίων συναλλάγματος που έχουν ιδρυθεί σε διάφορες περιοχές της χώρας.

Ο Το θέμα αυτό είχε συζητηθεί και κατά την πρόσφατη συνεδρίαση της Γνωμοδοτικής Επιτροπής Τουρισμού, που έγινε υπό την προεδρία του υφυπουργού Εθνικής Οικονομίας κ. Γιαν. Ρουμελιώτη, και συζητήθηκε γενικά το θέμα της διαρροής του συναλλάγματος.

ΚΑΙ ΜΕΣΑ στα πλαίσια των μέτρων που θα εξαγγελθούν σύντομα για την προστασία του συναλλάγματος θα είναι και το κλείσιμο των διαφόρων ανταλλακτηρίων, και στο εξής η εξαργύρωση συναλλάγματος θα γίνεται μονον από τα υποκαταστήματα των τραπεζών και από τα ξενοδοχεία, (όπως γίνονταν και μέχρι πρόσφατα)

Ο Σημειώνεται ότι στη Ρόδο λειτούργησαν κατά το περασμένο καλοκαίρι 12 ανταλλακτήρια ξένου συναλλάγματος σε διάφορες περιοχές της πολης. Οι αδειες για την λειτουργία των ανταλλακτηρίων δίνονταν από την Αστυνομία με την σύμφωνο γνώμη της Τράπεζας Ελλάδας. Ομως η χορήγηση τέτοιων αδειων στα μάτισε αργότερα, ύστερα από διάφορα θέματα που προέκυψαν.

ΤΟ ΚΛΕΙΣΙΜΟ των ανταλλακτηρίων πρόκειται ν' ανακοινωθεί —μαζί με τα άλλα μέτρα — τις προσεχείς μέρες.

Ενώ ήταν μία «παρεξηγημένη» τάξη

Δυναμικός ο ρόλος των ξενοδόχων στα ζητήματα που απασχολούν την Ρόδο

Τι είπαν οι κ.κ. Καστελλοριζιός και Μαραβέλιας

ΑΠΟΚΑΛΥΠΤΙΚΟΣ ήταν ο τέως πρόεδρος της Ενωσης Ξενοδόχων Ρόδου κ. Μανώλης Καστελλοριζιός στον απολογισμό του έργου που επετύχθηκε από το οποίο προκύπτει ότι ο τέως πρόεδρος της Ενωσης Ξενοδόχων Ρόδου κ. Μανώλης Καστελλοριζιός στον απολογισμό του έργου που επετύχθηκε από το περνόμενο δ. συμβούλιο, κατά την χτεσινή γενική συνέλευση. Μετά τον κ. Καστελλοριζιό αναφέρθηκε επίσης στη δραστηριότητα της Ενωσης, ο σημερινός πρόεδρος κ. Τάσος Μαραβέλιας ο οποίος τον διαδέχθηκε μετά την παραίτησή του. Ο κ. Καστελλοριζιός είπε μεταξύ άλλων τα εξής:

«Είναι γνωστές σε όλους σας οι πολιτικές συγκυρίες και το γνικώτερο κλίμα της εποχής, όταν κληθήκαμε να αναλάβουμε τη διεύθυνση. Ηταν μια περιοδος που τα πάντα ήταν υπό αμφισβήτηση, καινούργιοι θεσμοί εφαίνοντο στους μέχρι τότε ορίζοντες της ιδιωτικής πρωτοβουλίας και διαφορετικές σχέσεις ανάμεσα στον επιχειρηματία και τον εργαζόμενο ήταν το δράμα και οι στόχοι του εργατικού κινήματος.

Οι ανακατατάξεις ανάμεσα στις σχέσεις κράτους και ιδιωτικής πρωτοβουλίας και εργαζομένων, ήταν οι καινούργιοι όροι ενός νέου παιχνιδού στους οποίους έπρεπε να εθισθούμε σ' ενός, αλλά και να προσαρμοσθούμε με σφ' ετέρου.

Η ιδιωτική πρωτοβουλία στο

ΣΥΝΕΧΕΙΑ ΣΤΗΝ ΣΕΛ. ——7

Από τους επιθεωρητές του ΕΟΤ

Αρχίζουν οι έλεγχοι για τον «επαναχαρακτηρισμό» των τουριστικών καταστημάτων

Θα ξεκαθαρίσει οριστικά το θέμα

ΤΟΝ ΓΕΝΑΡΗ θ' αρχίσουν **έλεγχοι σε όλα τα καταστήματα που έχουν χαρακτηρισθεί τουριστικά, προκειμένου να διαπιστωθεί αν και κατά πόσο πληρούν τους όρους για να έχουν τον χαρακτηρισμό αυτό.**

● Οπως έγινε γνωστό, επιθεωρητής του ΕΟΤ συνοδευόμενος από αστυνομικό και από ένα μέλος της διοίκησης ΡΕΚΕΛΤ, θα επισκεφθούν όλα τα καταστήματα. Θα γίνει έλεγχος και αν πραγματικά πληρούν τους όρους που ορίζουν οι κανονισμοί, τότε θα μπορεί να λέγεται τουριστικό. Τώρα παρατηρείται το φαινόμενο να είναι χαρακτηρισμένα του ριστικά ακόμα και κουρείο ή μπακάλικα...

ΣΧΕΤΙΚΑ με το θέμα, μέσα στον μήνα αυτό αναμένεται ότι θα συνεδριάσει και η διοίκηση της ΡΕΚΕΛΤ, προκειμένου να κάνει τις προτάσεις της, που θα αποσταλούν σαν υπόμνημα στον ΕΟΤ, την Νομαρχία και την Αστυνομία. Σύμφωνα με πληροφορίες θέση της ΡΕΚΕΛΤ είναι να χαρακτηρισθούν τουριστικά καταστήματα, αφού πουλούν είδη λαϊκής τέχνης, σουβενίρ, τα χρυσοχοΐα και τα γουναράδικα.

● Δημοσιογραφικές πληροφορίες, αναφέρουν ότι από το 1986 θα ισχύσουν νέοι κανόνες μετά ξύ ΕΟΤ και τουριστικών καταστημάτων. Επειδή υπήρξαν κατά το παρελθόν προάπονα από αλλοδαπούς τουρίστες ότι πλήρω

ΣΥΝΕΧΕΙΑ ΣΤΗΝ ΣΕΛ. ——3

Κάθε μέρα βγαίνει κι ένα «φασούλι»

Κιάλλεςαποκαλύψεις για τα παρασκήνια στο δημοτικό μας θέατρο!..

Καιρός να ξεκαθαρίσει η κατάσταση

Η ΥΠΟΘΕΣΗ του Δημοτικού Θεάτρου πρέπει επιτέλους να απασχολήσει σοβαρά τους υπεύθυνους του Δήμου Ρόδου. Γιατί, καθημερινά βγαίνει κι ένα «φασούλι» που δείχνει ότι....κάτι σάπιο υπάρχει και κατά συνέπεια πρέπει να ξεκαθαριστούν τα πράγματα, γιατί όλα πια δείχνουν ότι η εμπιστοσύνη του κοινού άρχισε να κλονίζεται και δεν είναι λίγοι εκείνοι που άρχισαν να πιστεύουν ότι το Δημοτικό Θέατρο δεν ήταν πλέον μια «πολυτέλεια» για τον Δήμο μας (αφού τα έξοδα είναι τεράστια), αλλά ένα «σκληρό πεδίο» αντενκλίσεων, κουνάδων και προσωπικών φιλοδοξιών.

● Μετά το όσα γράφτηκαν τον τελευταίο καιρό, έρχεται σήμερα με επιστολή της στην «Προοδο» η κυρία Ελλη Κούσβου να προσθέσει κι αυτή την μαρτυρία της για τα παρατράγουδα στο Δημοτικό Θέατρο. Γράφει η κυρία Κούσβου:

«Κύριε Διευθυντά.

Επειδή συχνά παίρνω τηλεφωνήματα με υπαινιγμούς ότι τάχα έχω εμπλακεί στην κατασκευή των θεατρικών κουστουμιών του έργου «Ασυλλόγιστος» που είχε ανεβάσει το Δημοτικό Θέατρο Ρόδου, και θέλοντας να ενημερώσω την κοινή γνώμη, σας γνωρίζω τα ακόλουθα:

Πράγματι είχα κληθεί να επιμεληθώ τα κουστούμια του έργου και είχα μάλιστα ζητήσει

ΣΥΝΕΧΕΙΑ ΣΤΗΝ ΣΕΛ. ——3

Παραμένουν πάντα ασύλληπτοι

«Αλωνίζουν» πάλι τα κλεφτρόνια στο νησί μας!..

Κλοπή και κυνηγετικού όπλου

ΑΠΟΘΡΑΣΥΝΘΗΚΑΝ πάλι οι διαρρήκτες και τα διάφορα κλεφτρόνια τον τελευταίο καιρο. Χαρακτηριστικό παράδειγμα η κλοπή μέσα από παντελόνι χρηματικού ποσού, ενώ στο σπίτι κοιμόταν ο ιδιοκτήτης. Επίσης κλοπή έγινε και στα Κοσκινού απ' όπου οι «άγνωστοι» πήραν ένα δίκανο.

Ο Οπως κατήγγειλε στο Τμήμα Ασφαλείας χτες το πρωί ο Ευστράτιος Ν. Σεβαστόπουλος, 46 χρόνων, φωτογράφος, άγνωστος μπήκε την νύχτα μέσα στο σπίτι του και ενώ ο ίδιος κοιμόταν, πήρε από το παντελόνι του 8.000 δρχ. Ο δράστης μπήκε στο σπίτι από το ανασφάλιστο παράθυρο, πήγε μέσα στην κρεβατοκάμαρα και χωρίς να τον αντιληφθεί κανένας πήρε τα χρήματα μέσα από το παντελόνι του φωτογράφου και εξαφανίσθηκε αθόρυβα.

ΕΠΙΣΗΣ άγνωστοι διέρρηξαν την κλειδαριά της πόρτας σταυλου στα Κοσκινού και εκλεψαν ένα κυνηγετικό όπλο. Η κλοπή έγινε προχτες στο σταύλο του Αναστάσιου Γ. Στέγονη, 62 χρόνων. Οι δράστες πήραν ένα κυνηγετικό όπλο (δίκανο) μάρκας «Μπουχατσούλι» καθώς επίσης και 30 φυσίγγια.

Ο Και η παραπάνω διαρρηξη και κλοπή καταγγέλθη στο Τμήμα Ασφαλείας που κάνει και τις σχετικές ανακρίσεις για την ανεύρεση και συλληψη των δραστών.

Η Αστυνομία, λέει ότι βρήκε

Κι άλλα στοιχεία σε βάρος των δύο Νοτιοαμερικανών

Είχαν κατακλέψει την Ρόδο

ΝΕΕΣ διαστάσεις παίρνει η υπόθεση των δύο Κολομβιανών Χερναντές και Ροντρίγκες, αφού προέκυψαν κι άλλα στοιχεία. Σήμερα αναχωρεί για την Κω ο αστυνομικός διευθυντής κ. Γιάννης Υφαντής που έχει αναλάβει αποκλειστικά την εξιχνίαση της υπόθεσης. Τα νέα στοιχεία που προέκυψαν είναι τα εξής:

● Βρέθηκαν σε κρυψώνα τα διαρρηκτικά εργαλεία τους.

● Διαπιστώθηκε ότι ήλθαν στην Ελλάδα από τον περασμένο Μάρτιο μέχρι τον Οκτώβριο τρεις φορές και μάλιστα με διαφορετικά διαβατήρια. Σημαντικό είναι το γεγονός ότι βρέθηκαν τα δύο από τα διαβατήρια αυτά στην Κολομβία.

ΜΕ ΒΑΣΗ τα στοιχεία αυτά η Αστυνομία πιστεύει ότι αυτοί είναι οι δράστες των κλοπών που έγιναν τον περασμένο Αύγουστο στη Ρόδο όπου είχαν σεν αποτέλεσμα να διαρρήξουν μεσημέρι, δέκα διαμερίσματα κα ανάμεσά τους και αυτό του βουλευτή κ. Γιώργου Χιωτάκη με αποτέλεσμα να κλέψουν χρυσαφικά αξίας

ΣΥΝΕΧΕΙΑ ΣΤΗΝ ΣΕΛ. ——3

Αρώματα, υφάσματα και άλλα είδη

Ψώνιζε με 'κάρτα, που δεν είχε... χρήματα!

Ζήτησε και ...ρευστά

ΓΙΑ ΥΠΕΡΒΑΣΗ του ποσού ισχύος της εθνοκάρτας συνελήφθη χτες το μεσημέρι από τους αστυνομικούς της Ασφάλειας ο Δ.Σ., 34 χρόνων που όμως τελικά δεν παραπέμφθηκε στην Δικαιοσύνη, αφού οι παθόντες δεν υπέβαλον μήνυση.

Ο Ο Δ.Σ., έκανε με την εθνοκάρτα του διάφορα ψώνια από μαγαζιά της Ρόδου. Συγκεκριμένα αγόρασε τρόφιμα, χρυσαφικά υφάσματα και αρώματα πλην όμως η αξία των ειδών που προμηθεύθηκε ήταν μεγαλύτερη από το ποσό της εθνοκάρτας.

ΣΥΜΦΩΝΑ με πληροφορίες η υπέρβαση αυτή διαπιστώθηκε ό ταν ο Δ.Σ. πήγε σε αρωματοπωλείο για να πάρει ορισμένα καλλυντικά. Ψώνισε και πλήρωσε με εθνοκάρτα. Ομως επέστρεψε λίγο αργότερα και ζήτησε από τον καταστηματάρχη να του δώσει μετρητά με την εθνοκάρτα. Ο α

ΣΥΝΕΧΕΙΑ ΣΤΗΝ ΣΕΛ. ——3

Πλειοψήφισαν Μαραβέλιας και Βασιλάκης

ΜΙΚΡΗ «ΑΝΑΝΕΩΣΗ» στο διοικητικό συμβούλιο της Ενώσεως Ξενοδόχων Ρόδου. Κατά τις αρχαιρεσίες που έγιναν χτες εξελέγησαν τέσσερα μέλη από την παλαιά διοίκηση, ενώ οι τρείς είναι νέοι. Αναλυτικά:

Ο Στις εκλογές ψήφισαν 64 ξενοδόχοι και εκλέχτηκαν κατά σειρά: Τάσος Μαραβέλιας 62, Στάθης Βασιλάκης 62, Λευτέρης Βογιατζής 56, Δημήτρης Καραγιάννης 53, Γ. Γεωργιαδης 39, Μοίρη Μοσχή 36, και κ. Καρασούλης 27. Αναπληρωματικοί: Γιάννης Ματθιουδάκης 24, Γ. Μαργαρίτης 15, Ν. Διακομιχάλης 10 και Χρ. Γαμβρούδης 4.

Γ Α ΤΗΝ εξελεγκτική επιτροπή εκλέχτηκαν οι: Σαββας Βρούχος 47, Τζακ Γερονικολούς 42 και Αλ. Μανουσέας 34.

Το νέο διοικητικό συμβούλιο πρόκειται να συνεδριάσει σήμερα στις 5 το απόγευμα για να καταρτισθεί σε σώμα. Πρόεδρος θεωρείται βέβαιο ότι θα επανεκλεγεί ο κ. Τάσος Μαραβέλιας και αντιπρόεδρος ο κ. Στ. Βασιλάκης. Τα νέα μέλη στη διοίκηση είναι οι: Γ. Γεωργιαδης, Μοίρη Μοσχή και Κ. Καρασουλης.

Για να σταματήσει το άργιο στη Ρόδο

«Συλπρό χτύπημα» στη χαρτοπαιξία θα δώσει η Αστυνομία

Εγινε χτες σύσκεψη αξιωματικών

ΤΡΙΑ σπουδαία θέματα τέθηκαν χτες στην συγκέντρωση των αξιωματικών της Αστυνομίας Ρόδου, που έγινε το γραφείο του αστυνομικού διευθυντη Δωδεκανήσου κ. Γιάννη Υφαντή: Το κυκλοφοριακό, τα εγκληματικά και η χαρτοπαιξία. Ο κ. Υφαντής έδωσε οδηγίες στους αξιωματικούς του νησιού και χαρακτηριστικά αναφερόμενος στα παραπάνω θέματα τόνισε:

● Για το κυκλοφοριακό: Μέσα στον χειμώνα θα έχουν ολοκληρωθεί μελέτες για το κυκλοφοριακό και σε συνεργασία με τους άλλους φορείς να τεθούν σε εφαρμογή έτσι ώστε να σταματήσει επιτέλους το «κομφούζιο» που παρατηρείται στους κεντρικούς δρόμους. Φιλοδοξία επίσης είναι να λυθεί το κυκλοφοριακό σύντομα, έτσι ώστε από την νέα τουριστική περίοδο να μην υπάρχουν πλέον σοβαρά προβλήματα.

● Σχετικά με την Αγορανομία, ζήτησε μεγαλύτερη ένταση των ελέγχων σε κάθε είδους καταστήματα και μάλιστα εν όψει των εορτών που η κίνηση είναι ανεβασμένη και η διάθεση τροφίμων και άλλων ειδών σε μεγάλες ποσότητες.

ΣΥΝΕΧΕΙΑ ΣΤΗΝ ΣΕΛ. ——2

Ορκίζεται σύντομα ο γ.γ. του ΕΟΤ

ΕΝΤΟΣ των ημερών προκειται να ορκιστεί ο νέος γενικός γραμματεας ΕΟΤ κ. Παντ. Λαζαρίδης, που το «τυπικό πρόβλημα» έληξε, ύστερα από την ψήφιση από την Βουλή ειδικής τροπολογίας.

Η ορκωμοσία του κ. Λαζαρίδη θα γίνει μόλις δημοσιευθεί στο ΦΕΚ η απόφαση για τον διορισμό του στον ΕΟΤ.

ΖΟΡΜΠΑΣ
3 ΜΕΡΕΣ ΤΗΝ ΕΒΔΟΜΑΔΑ
— ΠΕΜΠΤΗ
— ΠΑΡΑΣΚΕΥΗ
— ΣΑΒΒΑΤΟ
Η ΔΙΑΣΚΕΔΑΣΗ ΣΑΣ
ΤΗΛΕΦΩΝΟ 36430

Γ. ΑΧΕΙΜΑΣΤΟΣ ΑΕ
ΑΝΩΝΥΜΟΣ ΤΕΧΝΙΚΗ & ΒΙΟΜΗΧΑΝΙΚΗ ΕΤΑΙΡΕΙΑ
ετοιμο μπετον
σιδηρος μπετον
ΕΓΚΑΤΑΣΤΑΣΕΙΣ: ΡΟΔΟΥ-ΛΙΝΔΟΥ 49 Χλμ. τηλ. 29028-30290

ενα και περιποιημενο
Ούζο ΦΩΚΙΑΛΗ.
Περιποιημένο στην απόσταξη, το άρωμα και τη γεύση του. Με το μεζέ που αγαπάτε.
OYZO fokiali
ροδίτικο και περιποιημένο
640ml 40°
OYZO fokiali SPECIAL
Σ. ΦΩΚΙΑΛΗΣ ΡΟΔΟΣ

Ακατάλληλα κατεψυγμένα

ΟΡΓΑΝΑ της Κτηνιατρικής Υπηρεσίας σε έλεγχο που έκαναν σε καταστήματα της πολης μας κατάσχεσαν ποσότητα 10 κιλών κατεψυγμένων ψαριών και διαφόρων εντοσθίων, τα οποία κρίθηκαν σαν ακατάλληλα. Τα κατασχεθέντα καταστράφηκαν και εναντίον του ιδιοκτήτη του καταστήματος υποβλήθηκε μήνυση.

ΑΝΘΗ ΓΚΙΝΟΥ - ΛΙΣΓΟΥ

ΑΙΣΘΗΤΙΚΟΣ

— Αισθητική προσώπου — καθαρισμός — πηλινγκ—καθιοδερμία
— Αισθητική σώματος—αδυνάτισμα — μασσάζ—αποτρίχωση—χαλάρωση—σάουνα.

ΓΩΝΙΑ ΠΕΛΟΠΟΝΝΗΣΟΥ 25—27 και
ΑΓΙΑΣ ΑΝΑΣΤΑΣΙΑΣ (εγγύς Σταδίου) τηλ. 34972

ΡΟΔΟΣ

«Σκληρό χτύπημα» στη χαρτοπαιξία

ΣΥΝΕΧΕΙΑ ΑΠΟ ΤΗΝ 1η ΣΕΛΙΔΑ

λύτερα επίπεδα.

● Ιδιαίτερη έμφαση δόθηκε στην χαρτοπαιξία. Τονίσθηκε στον διοικητή και στους αξιωματικούς της Ασφάλειας ότι δεν δικαιολογείται να σημειώνεται χαρτοπαιξία σε δημόσιους χώρους, ενώ ίδιες οδηγίες δόθηκαν και στους διοικητές των Τμημάτων Αρχαγγέλου και Ιαλυσού, αφού και στα καφενεία των χωριών η χαρτοπαιξία οργιάζιε. Οι έλεγχοι για το θέμα αυτό θα είναι συχνοί και αιφνιδιαστικοί.

ΚΙΝΗΜΑΤΟΓΡΑΦΙΚΗ ΛΕΣΧΗ ΡΟΔΟΥ

Σάββατο 14—12—85,

Αίθουσα Ροδινιού, 9 μ.μ.

«ΤΟ ΠΑΡΤΥ»

Παίζουν: Μέλη και φίλοι της Κινηματογραφικής Λέσχης Ρόδου.

Πολύχρωμη, διασκεδαστική και ζωηρή υπερπαραγωγή.

Στο Ροδίνι το Σάββατο 14—12—85, στις 9 το βράδυ, ελάτε μαζί μας, στο πάρτυ της Κινηματογραφικής Λέσχης. Εκτός από το φαγητό και το χορό, ετοιμάστηκε επίσης ένα πρόγραμμα: Με προβολή σλάϊντς και μιάς 20λεπτης ταινίας, με ρεμπέτικα και λαϊκά τραγούδια από τη Ροδιακή κομπανία, με μουσική από το κινηφο και με ένα σωρό ακόμη ευγενικές συμμετοχές που σκοπό έχουν να μας διασκεδάσουν.

Προσκλήσεις: Κάθε βράδυ από το ταμείο του Δημοτικού Κινηθεάρου και από τα μέλη της Λέσχης. Τιμές: Για προνομιούχους 750 δρχ., για μη προνομιούχους 500 δρχ.

ΤΟ ΠΡΑΤΗΡΙΟ ΒΕΝΖΙΝΗΣ

Σήμερα διανυκτερεύει τό πρατήριο βενζίνης του Ίωάν. Τζωρτζή στό 2ο χιλ. Ρόδου—Λίνδου.

ΠΝΕΥΜΑΤΟΘΕΡΑΠΕΥΤΡΙΑ
ΨΥΧΟΕΡΕΥΝΗΤΡΙΑ



ΓΩΓΩ ΛΥΚΟΠΑΝΤΗ

Διπλωματούχος της Παγκοσμίου Ομοσπονδίας Θεραπευτών Αγγλίας και μέλος τού Κέντρου Ψυχικών Ερευνών Λονδίνου και της Π.Ψ.Κ.Ε.Ε. δέχεται στό γραφείο της, τηλ. 26-031 στην ό-δό Γρηγορίου Ε και Δενδρινού Γωνία άρ. 1 Επτά Βαγιές.

Και σάς περιμένει νά σάς καταπλήξει μέ τις καταπληκτικές της δυνατότητες σέ όποιονδήποτε θέμα σάς άπασχολεί έπαγγελματικό, αίσθηματικό, οίκογενειακό κλπ.

ΤΗΛΕΟΡΑΣΗ ΣΗΜΕΡΑ

Ε.Ρ.Τ. 1

4.05 Α-ΜΠΕ-ΜΠΑ-ΜΠΛΟΜ
4.25 ΠΑΡΑΜΥΘΙΑ ΤΟΥ ΒΟΥΝΟΥ
Παραμύθια μέ φιγούρες από χαρτί, ρυγγαρέζικης παραγωγής 1983.
4.40 ΦΑ ΣΟΛ ΛΑ
Νέα σειρά έκπομπών
5.00 ΕΚΠΑΙΔΕΥΤΙΚΗ ΤΗΛΕΟΡΑΣΗ
6.30 ΕΙΔΗΣΕΙΣ
6.45 Η ΚΥΠΡΟΣ ΚΟΝΤΑ ΜΑΣ
7.05 ΕΣΥ ΚΑΙ Η ΥΓΕΙΑ ΣΟΥ
7.35 ΤΟ ΔΗΜΟΤΙΚΟ ΤΡΑΓΟΥΔΙ
8.00 ΕΙΚΑΣΤΙΚΑ
Σειρά από έντεκα ημίωρα επεισόδια, αγγλικής παραγωγής B.B.C., 1984.
8.30 ΤΖΕΙΝ ΕΙΡ
9.00 ΕΙΔΗΣΕΙΣ
10.00 Ο ΕΛΛΗΝΙΚΟΣ ΚΙΝΗΜΑΤΟΓΡΑΦΟΣ
«Ας με κρίνουν οι γυναίκες»
11.05 ΓΛΩΣΣΑ ΚΑΙ ΖΩΗ ΤΑ ΠΑΙΔΙΑ ΤΟΥ ΔΕΚΑΠΕΝΤΑΣΥΛΛΑΒΟΥ
12.00 ΕΙΔΗΣΕΙΣ

Ε.Ρ.Τ. 2

5.00 ΣΟΥΣΑΜΙ ΑΝΟΙΞΕ
Επιμορφωτικό πρόγραμμα για παιδιά προσχολικής ηλικίας.
5.30 ΧΑΪΝΤΙ
Παιδική σειρά είκοσι έξι επεισοδίων σέ νέα τηλεοπτική απόδοση μέ ήθοποιούς
6.00 ΕΙΔΗΣΕΙΣ
6.15 ΑΠΟ ΤΟ ΑΜΕΡΙΚΑΝΙΚΟ ΜΙΟΥΖΙΚΑΛ
7.00 Η ΕΝΗΜΕΡΩΣΗ ΤΩΝ ΑΓΡΟΤΩΝ
Έκπομπή του υπουργείου Γεωργίας
7.30 Ο ΑΙΧΜΑΛΩΤΟΣ ΤΗΣ ΖΕΝΤΑ
Σειρά έξι επεισοδίων
8.00 «... ΗΝΤΑ»» ΚΑΙ ΚΑΤΙ
Ελληνική σειρά όχτώ ντο κιμαντέρ
8.30 ΣΥΝΕΤΑΙΡΟΙ ΣΤΟ ΕΓΚΛΗΜΑ
Αστυνομική σειρά αγγλικής παραγωγής.
9.30 ΕΙΔΗΣΕΙΣ
10.05 ΚΙΝΗΜΑΤΟΓΡΑΦΙΚΕΣ ΕΠΙΛΟΓΕΣ
«Δύο για τον δρόμο»
12.00 ΕΙΔΗΣΕΙΣ

2 ΧΡΟΝΙΑ ΕΓΓΥΗΣΗ

EL NOR

ΘΕΡΜΟΠΟΜΠΟΙ - ΝΟΡΒΗΓΙΑΣ

ΥΠΕΡΕΧΟΥΝ ΔΙΟΤΙ

1)ΕΧΟΥΝ ΧΑΜΗΛΟ ΚΟΣΤΟΣ ΑΓΟΡΑΣ ΚΑΙ ΧΑΜΗΛΟΤΕΡΟ ΚΟΣΤΟΣ ΚΑΤΑΝΑΛΩΣΗΣ
2)ΔΕΝ ΞΗΡΑΙΝΟΥΝ ΤΟΝ ΑΕΡΑ ΚΑΙ ΔΙΑΤΗΡΟΥΝ ΥΓΕΙΙΝΗ ΤΗΝ ΑΤΜΟΣΦΑΙΡΑ
3)ΔΕΝ ΧΡΕΙΑΖΕΤΑΙ ΙΔΙΑΙΤΕΡΗ ΕΓΚΑΤΑΣΤΑΣΗ ΣΚΑΨΙΜΑΤΑ Κ.Τ.Λ.
4)ΜΠΟΡΕΙΤΕ ΝΑ ΘΕΡΜΑΝΕΤΕ ΑΝΕΞΑΡΤΗΤΑ ΟΠΟΙΟ ΧΩΡΟ ΚΑΙ ΟΠΟΤΕ ΘΕΛΕΤΕ
5)ΟΜΟΙΟΜΟΡΦΗ ΘΕΡΜΑΝΣΗ ΓΙΑΤΙ ΚΥΡΙΑ ΑΚΤΙΝΙΒΟΛΟΥΝ ΣΤΟ ΧΩΡΟ ΘΕΡΜΑΙΝΟΝΤΑΣ ΤΑ ΑΝΤΙΚΕΙΜΕΝΑ ΚΑΙ ΤΟΥΣ ΑΝΘΡΩΠΟΥΣ
6)ΠΕΡΝΕΤΕ ΤΑ ΣΩΜΑΤΑ ΤΟ ΠΡΩΙ ΚΑΙ ΤΟ ΑΠΟΓΕΥΜΑ ΕΧΕΤΕ ΘΕΡΜΑΝΣΗ ΜΕΛΕΤΗ & ΕΓΚΑΤΑΣΤΑΣΗ ΔΩΡΕΑΝ

Ν. ΚΑΜΠΟΥΡΑΚΗΣ - Μ. ΦΛΑΓΓΟΣ
ΑΓΙΑΣ ΑΝΑΣΤΑΣΙΑΣ 9 Τηλ. 31320-20859

Σκανδιναβία

Τακτικές πτήσεις γιά: ΚΟΠΕΓΧΑΓΗ ΣΤΟΚΧΟΛΜΗ ΕΛΣΙΝΚΙ

Ρωτήστε σήμερα τόν ταξιδιωτικό σας πράκτορα ή τήν

AUSTRIAN AIRLINES

Ρόδος, γενικός πράκτορας «ΖΑΝΕΤΟΣ», τηλ. 20832

LA PIZZAGIO

ΟΤΑΝ ΜΙΛΑΝΕ ΓΙΑ ΤΟ ΓΙΟΡΤΙΝΟ ΣΑΣ ΜΠΟΥΦΕ ΣΤΟΛΙΣΤΕ ΤΟΝ ΜΕ ΤΙΣ ΥΠΕΡΟΧΕΣ ΛΙΧΟΥΔΙΕΣ ΤΟΥ: ΤΥΡΟΠΙΤΑΚΙΑ — ΛΟΥΚΑΝΟΠΙΤΑΚΙΑ — ΣΠΑΝΑΚΟΠΙΤΑΚΙΑ — ΚΡΕΑΤΟΠΙΤΑΚΙΑ—ΡΟΚΦΟΡΟΠΙΤΑΚΙΑ — ΠΙΤΣΑΚΙΑ

ΟΙ ΠΑΡΑΓΓΕΛΙΕΣ ΣΑΣ ΕΚΤΕΛΟΥΝΤΑΙ ΑΥΘΗΜΕΡΟΝ

LA PIZZAGIO

ΤΗΛΕΦ. 30029—24506—30823—25581
Η ΓΕΥΣΗ ΣΤΑ ΠΡΟΙΟΝΤΑ ΜΑΣ

FOTO VIDEO SCOPE

ΦΩΤΟ—ΒΙΝΤΕΟ—ΣΚΟΠ

— Φωτογραφείστε—βιντεοσκοπείστε τίς χαρούρούμενες σας στιγμές μέ τό τέλεια έξοπλισμένο συνεργείο μας.
— Σέ μάς θά βρείτε συνέπεια καί άμεση έξυπηρέτηση.
— Κάντε τον ίδανικότερο συνδυασμό ποιότητας καί τιμής.

ΒΙΝΤΕΟΣΚΟΠΟΥΜΕ ΣΕ VHS ΚΑΙ ΒΕΤΑ χωρίς άντιγραφές

ΠΑΝ ΧΑΛΚΙΤΟΥ

ΑΓ. ΛΑΥΡΑΣ 58—τηλ. 32341—21650

ΧΕΙΜΕΡΙΝΟΣ ΚΙΝΗΜ)ΓΡΑΦΟΣ

«ΠΑΛΛΑΣ»

ΠΡΟΓΡΑΜΜΑΤΑ

5.30—7.30, 7.30—9.30
καί 9.30—11.30

ΣΗΜΕΡΑ

Η πιό εύθυμη και πιό πρωτότυπη κωμωδία της χρονιάς. Το No 1 στην Αμερική θεωρήθηκε η πιό σκαμπρόζικη κωμωδία της χρονιάς. Αναγκάστηκε να μεταμφιεσθεί σε αγόρι κι' έκανε θραύση στα κορίτσια του Κολλεγίου.

ΕΝΑΣ ΜΑΓΚΑΣ ΜΕ ΚΑΜΠΥΛΕΣ

Εγχρωμον—Κατάλληλον
Πρωταγωνιστούν
ΝΤΕΝΙΣ ΦΕΛΙΔΜΑΝ
ΑΝΤΡΙΟΥ ΦΟΤΖΕΛΣΟΝ
ΛΙΖΑ ΓΚΟΤΛΙΕΒ

ΧΕΙΜΕΡΙΝΟΣ ΚΙΝΗΜ)ΓΡΑΦΟΣ

«ΤΙΤΑΝΙΑ»

ΕΝΤΕΛΩΣ ΑΝΑΝΕΩΜΕΝΟΣ

Τηλέφωνο 25876

ΠΡΟΓΡΑΜΜΑΤΑ
5.30—7.30, 7.30—9.30
καί 9.30—11.30

ΣΗΜΕΡΑ

Ο ΜΑΝΤ ΜΑΞ συνεχζει αδυσώπητος, σκληρός, ακαταμάχητος

ΜΑΝΤ ΜΑΞ No 3
ΑΠΟΔΡΑΣΗ ΑΠΟ ΤΟ ΒΑΣΙΛΕΙΟ ΤΟΥ ΚΑΡΑΥΝ

Με τον ΜΕΛ ΓΚΙΜΠΣΟΝ
και το «αστέρι της ρόκ»
ΤΙΝΑ ΤΑΡΝΕΡ
Ο μοναχικός πολεμιστής στο δρόμο του πεπρωμένου του.

Εγχρωμο—Κατάλληλο
από 13 ετών.
Μια μεγάλη παραγωγή 1985 της WARNER BROS

ΧΕΙΜΕΡΙΝΟΣ ΚΙΝΗΜ)ΓΡΑΦΟΣ

«ΔΗΜΟΤΙΚΟΝ»

Τηλέφωνο 28823

ΠΡΟΓΡΑΜΜΑΤΑ

5.30—7.30, 7.30—9.30
καί 9.30—11.30

ΣΗΜΕΡΑ

Ο τυχοδιωκτισμός του μεσαίωνα και ωμή βία. Η δίψα για το χρήμα, δοσμένη με τον πιό ρεαλιστικό τρόπο από τον νέο βραβευμένο σκηνοθέτη
ΠΩΛ ΒΕΡΧΟΦΕΝ
(Ο ΤΕΤΑΡΤΟΣ ΑΝΘΡΩΠΟΣ)

ΣΑΡΚΑ ΚΑΙ ΑΙΜΑ

Με τον δυναμικό ΡΟΥΝΤΓΚΕΡ ΧΑΟΥΕΡ και την ΤΖΕΝΙΦΕΡ ΤΖΟΝΣΟ ΛΕΤ

Εγχρωμο

ΧΕΙΜΕΡΙΝΟΣ ΚΙΝΗΜ)ΓΡΑΦΟΣ

«ΟΛΥΜΠΙΑ»

ΠΡΟΓΡΑΜΜΑΤΑ

5.30—7.30, 7.30—9.30
καί 9.30—11.30

ΣΗΜΕΡΑ

Σήμερα, μία ταινία σέξ, μία καλλιτεχνική υπερπαραγωγή του αμερικανικού κινηματογράφου, πλαισιωμένη από τις ώραιότερες σεξοβόμβες της αμερικανικής οθόνης. Μία ταινία απολαυστική, πικάντικη, δροσερή, γεμάτη πάθος, ερωτισμό και βίτσια.

ΑΠΑΓΟΡΕΥΜΕΝΑ ΒΙΤΣΙΑ ΚΑΙ ΑΝΩΜΑΛΙΕΣ

Πρωταγωνιστούν

Οι ωραιότερες σεξοβόμβες της αμερικανικής τηλεοράσεως.

Εγχρωμον—Ακατάλληλον

ΚΙΝΗΜΑΤΟΘΕΑΤΡΟΝ

«ΜΕΤΡΟΠΟΛ»

Τηλ. 28400

ΠΡΟΓΡΑΜΜΑΤΑ

5.30—7.30, 7.30—9.30
καί 9.30—11.30

Κυριακές και εορτές από 3.30

ΣΗΜΕΡΑ

Το ποτάμι ήταν η ζωή τους. Εκείνος της έδειξε τη δύναμη, το θάρρος και την απίστευτη θέλησή του. Εκείνη σ' αντάλλαγμο του έδειξε την μεγάλη αγάπη της. Και ξαφνικά το ποτάμι από πηγή ζωής έγινε:

ΤΟ ΠΟΤΑΜΙ ΤΗΣ ΟΡΓΗΣ

Πρωταγωνιστούν

ΜΕΛ ΓΚΙΜΠΣΟΝ
ΣΙΣΣΥ ΣΠΕΗΣΕΚ
(Όσκαρ ερμηνείας)

Εγχρωμον—Κατάλληλον

ΕΝΑΡΞΗ ΠΡΟΓΡΑΜΜΑΤΟΣ 10 Μ.Μ.

ΠΟΙΟΤΗΤΑ ΣΤΗ ΔΙΑΣΚΕΔΑΣΗ

rodos by night

ΡΕΖΕΡΒΕ ΤΗΛ. 28675

ΖΕΤΤΑ ΖΑΦΕΙΡΙΟΥ - ΧΑΡ. ΚΑΡΑΓΙΑΝΝΗΣ

Δημ. Κρανάς | Νατάσα Μάρα | Κωστ. Κληματιανός

ΜΑΤΙΝΑ ΙΑΤΡΟΥ - ΝΕΝΑ ΤΖΑΝΕΤΑΚΗ - ΑΡΕΤΗ ΚΡΕΠΑΠΑ - ΤΕΡΕΖΑ

Κι άλλα στοιχεία σε βάρος των Κολομβιανών

ΣΥΝΕΧΕΙΑ ΑΠΟ ΤΗΝ 1η ΣΕΛΙΔΑ

πολλών εκατομμυρίων δραχμών καθώς και διάφορα χρηματικά ποσά σε δραχμές και σε ξένο συνάλλαγμα.

● Σύμφωνα με τις δηλώσεις του Αστυνομικού Διευθυντή Δωδεκανήσου κ. Υφαντή, άντρες του Τμήματος Ασφάλειας είχαν συνεχίσει τις έρευνές τους και μετά την σύλληψη των δύο Κολομβιανών και μάλιστα με ανιχνευτικά μηχανήματα, έσκαβαν και έψαχναν να βρούνε τα χρυσαφικά των κλοπών του περασμένου Αυγούστου. Στην περιοχή όπου οι δράστες είχαν κρύψει τα κλοπιμαία που προήρχοντο από την διάρρηξη του σπιτιού του δ/ντή της ΠΥΡ κ. Πολιουδάκη βρέθηκαν, σε κοντινή απόσταση, θαμμένα τα διαρρηκτικά εργαλεία. Δύο μεγάλα κατσαβίδια και ένα μικρότερο, που ήταν τυλιγμένα μέσα σε πλαστική σακούλα. Μαζί με τα κατσαβίδια ήταν και ένα χαρτί της «Ολυμπιακής» πάνω στο οποίο ήταν σχεδιασμένος ένας γαϊδαρος. Το σχεδίασμα αυτό, κατά την άποψη της Αστυνομίας, είναι οδηγός για τους δράστες ή πιθανόν για τους συνενόχους τους.

Ψώνιζε με κάρτα

ΣΥΝΕΧΕΙΑ ΑΠΟ ΤΗΝ 1η ΣΕΛΙΔΑ

ρωματοπώλης κατάλαβε ότι κάτι δεν πάει καλά με την υπόθεση αυτή και πήγε στην Εθνική Τράπεζα όπου και ζήτησε να μάθει για την αξία της συγκεκριμένης εξωκάρτας. Στην Τράπεζα του είπαν ότι η αξία είναι μικροτερη από αυτή που αναφέρει ο κάτοχός της και έτσι ειδοποιήθηκε το Τμήμα Ασφαλείας, αστυνομικοί του οποίου συνέλαβαν τον Δ.Σ. Τελικά αφέθηκε ελεύθερος, εφού δεν υποβλήθηκε μήνυση.

Απειλούν με κλείσιμο των ξενοδοχείων

ΣΥΝΕΧΕΙΑ ΑΠΟ ΤΗΝ 1η ΣΕΛΙΔΑ

αντίδρασης προς τους τουροπερήτορς ότι «κλείνει η Ρόδος».

ΚΛΕΙΝΟΝΤΑΣ το θέμα ο κ. Καστελλοριζιός είπε τα εξής: «Η αεροπειρατεία και οι βομβιστικές ενέργειες στην Αθήνα ήταν καμπή σύμπτωση για τις διαπραγματεύσεις μας και ιδίως για τους Αθηναίους ξενοδόχους των οποίων τα επιχειρήματα αποδυναμώθηκαν, ενώ για μας συνέβη το αντίθετο. Το όβερ-μπούκινγκ υπάρχει στη Ρόδο και για τη νέα σαιζόν και μάλιστα διπλό. Ήδη έχει γίνει από τους μεγάλους ξενοδόχους που σήμερα έλαμψαν με την απουσία τους. Ο «Τόμσον» έχει πουλήσει το 85—90ο/ο του προγράμματός του στη Ρόδο. Που θα μπει όλος αυτός ο κόσμος; Οι μεγάλες μάχες κερδίζονται με μεγάλες αποφάσεις. Η κυβέρνηση δεν έχει ξεκαθαρίσει ακόμη το θέμα της συναλλαγματοποίησης των συμβολαίων. Ίσως φοβάται ότι με την συναλλαγματοποίηση θα ανακόψει το τουριστικό ρεύμα προς την Ελλάδα.

Σίγουρα κι εμείς οι ίδιοι δεν το έχουμε πιστέψει. Αυτή τη στιγμή που η κυβέρνηση ταλαντεύεται αν δεν δει την ιδιωτική πρωτοβουλία να βοηθήσει την κατάσταση, δεν γίνεται τίποτε. Ο ΕΟΤ για το μόνο που ενδιαφέρεται και νοιάζεται είναι πως θα ανεβάσει τις διανυκτερεύσεις στη χώρα.

Πρέπει εμείς να επιμείνουμε στην συναλλαγματοποίηση των συμβολαίων και αν χρειασθεί να κλείσουμε τα ξενοδοχεία μας. Να είστε σίγουροι ότι η Ρόδος δεν πρόκειται ν' αδειάσει. Δεν πρόκειται ξανά να παίξουμε το παιχνίδι με τις σημαδεμένες τράπουλες. Εάν θα υποτιμηθεί η δραχμή το ώφελος δεν πρόκειται ξανά να το επωφεληθούν οι τουροπερήτορς. Ό,τι κέρδισαν μέχρι τώρα κέρδισαν. Αυτοί είναι οι δικοί μας».

Αποκαλύψεις για το Δημοτικό μας Θέατρο

ΣΥΝΕΧΕΙΑ ΑΠΟ ΤΗΝ 1η ΣΕΛΙΔΑ

50.000 δρχ. περίπου από τον κ. Νίκο Χατζήπαπα όταν με επισκέφθηκαν σπίτι μου με τη δ. Χαλμπατζή για να συζητήσουμε σχετικά.

Δυστυχώς η συνεργασία μου εκείνη διεκόπη γιατί η συμπεριφορά και η ασυνεννοησία με τον σκηνοθέτη και την δ. Χαλματζή ήταν τέτοια που υπήρξε αδύνατη η περαιτέρω συνεργασία μας.

Συνεπώς, κανένα χρηματικό ποσό δεν έχω λάβει, ούτε έχω συνεργαστεί στην προκειμένη παράσταση, αν και είχα μια πλούσια θητεία στο χώρο του Θεάτρου, παρά την αγάπη μου γι' αυτό.

Η προσφορά μου υπήρξε λογική γιατί αγαπώ το Θέατρο και θέλω κι' εγώ να βοηθήσω την πόλη μας να αποκτήσει το δικό της μόνιμο Θέατρο.

Αυτά για να αποκαταστήσω την αλήθεια και να σταματήσουν οι ανώνυμοι καλοθελητές να με ενοχλούν με τα ανώνυμα τηλεφωνήματά τους ότι τάχα επωφελήθηκα και εκμεταλλεύθηκα το Δήμο που ο αυτόν βρήκα αστείρευτη πηγή εκμετάλλευσης.

Ευχαριστώ για τη φιλοξενία
ΕΛΛΗ ΚΟΥΣΒΟΥ».

Τα τουριστικά καταστήματα

ΣΥΝΕΧΕΙΑ ΑΠΟ ΤΗΝ 1η ΣΕΛΙΔΑ

σαν για να αγοράσουν ένα είδος, αλλά παρά την συμφωνία για την αποστολή απο τον κατάστη ματάρχη στο εξωτερικό ή δεν γίνεται, ή καθυστερεί, ο ΕΟΤ φέρεται αποφασισμένος να ζητήσει εγγυήσεις από τους επιχειρηματίες αυτούς.

ΠΕΡΙΣΣΟΤΕΡΕΣ λεπτομέρειες δεν έγιναν γνωστές, αλλά αναμένεται απόφαση της διοίκησης του ΕΟΤ που θα καθορίζει χρηματικές εγγυήσεις από τους επιχειρηματίες τουριστικών καταστημάτων.

Θα κλείσει το θέμα με τον Πρόεδρο

ΣΥΝΕΧΕΙΑ ΑΠΟ ΤΗΝ 1η ΣΕΛΙΔΑ

γις να μην υπάρξουν προβλήματα το που, ίσως, μας κάνουν όλους να ντρεπόμαστε», αρνούμενος να απαντήσει σε άλλη ερώτηση για την μισθολογία της κ. Σαρτζετάκη. Και σημείωσε: «Δεν θα απαντήσω. Θεωρώ ότι είναι πολύ σοβαρό θέμα ο θεσμός του Προέδρου της Δημοκρατίας».

ΛΟΥΚΟΥΜΑΔΕΣ
ΜΕΖΕΔΕΣ και ΧΑΛΟΥΜΙ
ΜΟΝΟ ΣΤΟΥ «ΜΑΝΤΗ»
ΚΥΠΡΙΑΚΗ ΤΑΒΕΡΝΑ
Τηλέφωνο 32574

Ιατρική ανακοίνωση
Ο ιατρός
ΣΤΕΡΓΟΣ Σ. ΜΑΚΑΡΟΥΝΑΣ
ΕΙΔΙΚΟΣ ΠΑΘΟΛΟΓΟΣ
τ. ιατρός Α' Πανεπιστημιακής Κλινικής Πανεπιστημίου Αθηνών
Δέχεται κάθε μέρα 5—8 μ.μ. και το Σάββατο 8.30 π.μ.—13 στο ιατρείο του: Δημοκρατίας 22 (απέναντι στον κιν)φο ΠΑΛΛΑΣ).
Τηλ. ιατρείου 26812
Τηλ. σπιτιού 33515



ΓΕΝΙΚΟΣ ΑΝΤΙΠΡΟΣΩΠΟΣ
ΠΑΝΗΓΥΡΗΣ Α.Ε.
5ο χιλιόμετρο ΡΟΔΟΥ—ΚΑΛΛΙΘΕΑΣ—Τηλ. 25984—82453

ΟΙΚΟΓΕΝΕΙΑΚΗ ΤΑΒΕΡΝΑ—ΨΗΣΤΑΡΙΑ
«ΟΙ ΔΥΟ ΦΙΛΟΙ»
ΕΛΕΥΘΕΡΙΟΥ ΒΕΝΙΖΕΛΟΥ—ΙΞΙΑ

Σας περιμένουμε και πάλι το ΣΑΒΒΑΤΟ 14 και την ΚΥΡΙΑΚΗ 15 Δεκεμβρίου να περάσετε αξέχαστες βραδιές με το κρητικό συγκρότημα του ΚΩΣΤΑ ΒΕΡΔΗΝΑΚΗ—λύρα, τραγούδι και τους ΚΩΣΤΑ ΜΑΝΩΛΑΚΗ και ΜΙΧΑΛΗ ΓΚΑΛΩΝΑΚΗ —λαούτο, τραγούδι. Με εκλεκτούς μεζέδες και λογικές τιμές.
● Δεχόμαστε γάμους, βαπτίσεις και συνεστιάσεις.
ΤΗΛΕΦΩΝΟ 93197
ΙΩΑΝΝΗΣ ΡΟΥΣΣΟΣ

για συνολική ευθυνη και σιγουρια
MIPOMIT
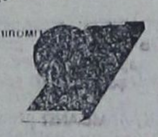
ΗΛΙΑΚΟΙ ΘΕΡΜΟΣΙΦΩΝΕΣ ΕΙΣ ΚΑΤΟΙΚΙΕΣ - ΠΑΝΣΙΟΝ ΞΕΝΟΔΟΧΕΙΑ: 40% ΜΕΓΑΛΥΤΕΡΗ ΑΠΟΔΟΣΗ ΧΑΡΗ ΣΤΗΝ ΕΠΙΛΕΚΤΙΚΗ ΕΠΙΦΑΝΕΙΑ. ΕΓΓΥΗΣΗ Η ΟΚΤΑΧΡΟΝΗ ΠΑΡΟΥΣΙΑ ΜΑΣ ΣΤΗ ΡΟΔΟ.
CALORIA RIELLO TURBOSAR EL NOR
ΛΕΒΗΤΕΣ – ΚΑΥΣΤΗΡΕΣ. ΓΙΑ ΤΗΝ ΚΕΝΤΡΙΚΗ ΘΕΡΜΑΝΣΗ ΜΕΛΕΤΗ – ΕΓΚΑΤΑΣΤΑΣΗ – ΕΠΙΒΛΕΨΗ – ΑΝΤΑΛΛΑΚΤΙΚΑ RIELLO – ΜΕΤΡΗΣΗ ΒΑΘΜΟΥ ΑΠΟΔΟΣΗΣ. ΣΥΣΤΗΜΑ ΕΝΕΡΓΕΙΑΚΗΣ ΟΙΚΟΝΟΜΙΑΣ ΠΕΤΡΕΛΑΙΟΥ ΓΙΑ ΟΙΚΟΝΟΜΙΑ ΣΤΟ ΠΕΤΡΕΛΑΙΟ ΜΕΧΡΙ ΚΑΙ 30%. ΘΕΡΜΟΠΟΜΠΟΙ ΝΟΡΒΗΓΙΑΣ.
Η ΟΙΚΟΝΟΜΙΚΟΤΕΡΗ – ΥΓΙΕΙΝΟΤΕΡΗ – ΚΟΜΨΟΤΕΡΗ ΗΛΕΚΤΡΙΚΗ ΘΕΡΜΑΝΣΗ.

ALDROS VALIANI FISSLER SITRAM
ΦΙΛΤΡΑ ΝΕΡΟΥ
ΕΧΕΤΕ ΠΡΟΒΛΗΜΑ ΝΕΡΟΥ; ΓΙΑ ΚΑΘΕ ΠΕΡΙΠΤΩΣΗ ΤΟ ΚΑΤΑΛΛΗΛΟ ΦΙΛΤΡΟ.
ΤΗΛΕΦΩΝΑ – ΑΥΤΟΜΑΤΟΙ ΤΗΛΕΦΩΝΗΤΕΣ – ΤΑΧΥΚΛΗΤΕΣ – ΑΝΤΙΚΑΣΤΑΣΗ ΤΟΥ ΔΙΣΚΟΥ ΜΕ ΠΛΗΚΤΡΟΛΟΓΙΟ ΚΑΙ ΚΛΕΙΔΙ ΣΤΟ ΜΗΔΕΝ - ΟΙΚΙΑΚΑ ΣΚΕΥΗ
ΟΙΚΙΑΚΕΣ ΗΛΕΚΤΡΙΚΕΣ ΣΥΣΚΕΥΕΣ ΜΙΚΡΟΣΥΣΚΕΥΕΣ
ΑΡΕΤΗ ΒΟΥΤΥΡΑΚΗ ΔΩΔΕΚΑΝΗΣΙΑΚΗΣ ΝΕΟΛΑΙΑΣ 16 ΤΗΛ. 22.644
akis®

Κέντρο διασκέδασης "ΝΕΡΑΪΔΑ"
ΑΚΤΗ ΜΙΑΟΥΛΗ 32
ΚΑΙ ΟΡΦΑΝΙΔΟΥ 57
ΩΡΑ ΕΝΑΡΞΕΩΣ 10 Μ.Μ.
ΜΕ ΠΟΛΛΗ ΑΓΑΠΗ ΚΑΙ ΥΠΟ ΝΕΑ ΔΙΕΥΘΥΝΣΗ ΑΝΟΙΞΑΜΕ ΚΑΙ ΣΑΣ ΠΕΡΙΜΕΝΟΥΜΕ ΚΑΘΕ ΒΡΑΔΥ
ΣΕΡΓΙΟΣ ΣΤΑΜΕΛΑΚΟΣ - ΒΕΡΑ ΣΑΜΙΟΥ
Εφη Μηχελά - Παναγιώτης Ξενιδάκης
Μαρία -Αντζελ Ζαφηροπούλου - Γιάνα Γρήβα
Χορευτικό τρίο ΦΡΑΓΚΕΣΚΑ - ΡΑΝΙΑ - ΜΑΡΙΑ
ΔΙΝΣΗ ΟΡΧΗΣΤΡΑΣ: ΑΡ. ΣΕΒΑΣΤΗΣ
ΜΠΟΥΖΟΥΚΙ: ΡΟΔΙΤΗΣ
«RESERVE» ΤΗΛ. 30-181

ΝΕΟ ΚΟΣΜΙΚΟ ΚΕΝΤΡΟ ΦΑΝΤΑΣΙΑ Διασκεδάσεως
ΚΑΡΟΛΙΝΑ ΝΟΜΙΚΟΥ - ΣΑΚΗΣ ΜΑΝΤΖΑΝΟΣ
Πένυ Παυλάκη - Φάνης Μεζίνης - Λίλια Μουσούρη
Σόου γκούμαν ΜΑΡΙΝΑ ΜΑΡΙΝΗ Ηθοποιός ΣΤΥΡΟΣ ΝΤΑΦΛΟΣ μίμος
Ηθοποιός τραγ. ΜΑΡΙΑΝΑ ΚΑΣΤΑΝΙΑ - ΚΑΤΕΡΙΝΑ ΜΕΤΑΞΑ - ΒΑΣΙΛΗΣ ΧΑΛΚΙΑΣ
Μπουζούκι: ΠΑΝ. ΚΟΓΚΑΣ
ΚΑΛΛΙΤΕΧΝΙΚΟΣ ΔΙΕΥΘΥΝΤΗΣ: ΠΑΝ. ΛΑΜΠΡΙΝΑΚΟΣ
ΡΕΖΕΡΒΕ ΣΤΑ ΤΗΛ. 21633—32574
ΔΙΕΥΘΥΝΣΗ: ΚΡΗΤΙΚΑ

ΖΗΤΕΙΤΑΙ

ΜΠΟΡΕΙΤΕ ΝΑ ΑΝΤΑΠΟΚΡΙΘΕΙΤΕ ΣΕ ΜΙΑ ΣΚΛΗΡΗ ΔΟΥΛΕΙΑ; ΣΥΝΕΧΗΣ ΕΚΠΑΙΔΕΥΣΗ, ΑΛΛΑ ΥΨΗΛΗ ΑΜΟΙΒΗ, ΓΡΗΓΟΡΗ ΚΡΙΕΡΑ, ΑΠΟΛΥΤΗΡΙΟ ΓΥΜΝΑΣΙΟΥ ΑΠΑΡΑΙΤΗΤΟ, ΚΑΙ ΗΛΙΚΙΑ ΑΝΩ ΤΩΝ 26 ΕΤΩΝ. ΓΙΑ ΠΛΗΡΟΦΟΡΙΕΣ ΣΤΑ ΤΗΛ. 31544—25502 ΑΠΟ ΩΡΕΣ 6—7 μ.μ. κ. ΚΙΟΖΕΚΛΗ.

ΖΗΤΕΙΤΑΙ υπάλληλος πεπειραμένος για μόνιμη εργασία σε τουριστικό κατάστημα. Μισθός και έξτρα ποσοστά.
Πληροφορίες τηλ. 27741.

ΖΗΤΟΥΝΤΑΙ νέες για καφετέρια συνεχές ωράριο, μισθός και ποσοστά.
Πληρ. τηλ. 23412 κ. ΒΑΣΙΛΗ 12 έως 18.00 μ.μ.

NATURAL BEAUTY

ΦΥΣΙΚΗ ΟΜΟΡΦΙΑ



- Αφήστε σε μας τη φροντίδα των μαλλιών σας.
- Ωραία μαλλιά σημαίνει καλή περιποίηση.

ΜΑΡΙΑ ΣΤΑΤΗ
ΠΡΟΕΚΤΑΣΗ ΑΝΝΗΣ ΜΑΡΙΑΣ 7
ΡΟΔΟΣ

ΠΡΕΣΑ ΕΛΑΣΤΙΚΟΥ ΣΩΛΗΝΑ

ΥΨΗΛΗΣ ΠΙΕΣΕΩΣ 200 ΤΟΝΝΩΝ



ΡΑΚΟΡ ΠΑΝΤΟΣ ΤΥΠΟΥ

— Σωληνάκια φρένων
— Σωλήνες αέρος
— Σωλήνες πετρελαίου
— Σωλήνες λαδιού
— Σωλήνες γράσου

ΑΝΟΙΚΤΟ ΕΩΣ 17.30 ΚΑΘΗΜΕΡΙΝΩΣ

ΒΟΥΛΚΑΝΙΖΑΤΕΡ Ο «ΜΑΚΗΣ»
Στρατηγού Ζήση 89—Τηλ. 35-936

ΝΙΚΗΤΑΣ Ε. ΠΟΛΕΜΙΚΟΣ

ΨΥΧΟΛΟΓΟΣ

ΔΙΔΑΚΤΩΡ ΠΑΝΕΠΙΣΤΗΜΙΟΥ ΝΕΑΣ ΥΟΡΚΗΣ
ΜΕΛΟΣ ΑΜΕΡΙΚΑΝΙΚΗΣ ΨΥΧΟΛΟΓΙΚΗΣ ΕΤΑΙΡΙΑΣ
ΚΑΘΗΓΗΤΗΣ ΠΑΙΔΑΓΩΓΙΚΗΣ ΑΚΑΔΗΜΙΑΣ

ΣΥΜΒΟΥΛΕΥΤΙΚΗ ΚΑΙ ΨΥΧΟΘΕΡΑΠΕΙΑ

(Άγωνία, άγχος, κατάθλιψη, ανυπνία, φοβίες. Ψυχοπνευματική αξιολόγηση μαθητών, προβληματική συμπεριφορά παιδιών και έφήβων, νυχτερινή ενούρηση, ύπερκινητικότητα, ψυχοσωματικές διαταραχές).

Δέχεται: Τετάρτη 5—7 μ.μ. και Σάββατο 9—12 π.μ.

ΔΙΕΥΘΥΝΣΗ: Ε. ΜΠΕΒΙΝ 9

ΤΗΛΕΦΩΝΟ 34067

ELEGANT



- Τα μαννεκέν της Αθήνας φορούν κοσμήματά μας.
- Κολλεξιόν από την Αμερική. Όλοι οι μεγάλοι στάρ του κινηματογράφου χρησιμοποιούν τα δικά μας κοσμήματα.

ELEGANT

- Φέραμε στό μαγαζί μας τά κοσμήματα της ΤΖΟΑΝ ΚΟΛΙΝΣ μέ τή φίρμα «DYNASTY».
- Εύρωπαϊκά—αμετάβλητα. Προτιμούντοι γιατί είναι τά καλύτερα.
- Καδένες μέ Ντουμπλέ Κ. 22 της GOLDEN TOUCH.
- Τιμές άφάνταστα λογικές.

ΠΛΟΥΣΙΑ ΣΥΛΛΟΓΗ ΑΠΟ ΧΕΙΜΕΡΙΝΑ ΚΟΣΜΗΜΑΤΑ

Α. Γ. ΜΑΝΔΑΛΑΣ
ΦΟ ΜΠΙΖΟΥ ΕΥΡΩΠΑ.Ι.ΚΑ ΚΟΣΜΗΜΑΤΑ
Πλ. Ιπποκράτους 1—Τηλ. 22008—34864
ΡΟΔΟΣ

ΠΡΟΟΔΟΣ - ΜΙΚΡΕΣ ΑΓΓΕΛΙΕΣ - ΠΡΟΟΔΟΣ - ΜΙΚΡΕΣ ΑΓΓΕΛΙΕ

ΖΗΤΩ προς ενοικίαση διαμέρισμα τριών κυρίων δωματίων για τετραμελή οικογένεια εντός της πόλεως Ρόδου.
Τηλέφωνο 30-365.

Η ΦΩΝΗ Αμερικής Ρόδου, τμήμα πομπών, χρειάζεται για άμεση πρόσληψη άνδρα ή γυναίκα αγγλόφωνο—βοηθό διαχειρίσεως) δακτυλογράφο —. Προηγούμενη πείρα απαραίτητη.
Για περισσότερες πληροφορίες τηλεφωνήσατε στο 27521 τις εργασιμες ημέρες και ώρες.

ΖΗΤΕΙΤΑΙ διαμέρισμα 3—4 υπνοδωματίων για τετραμελή οικογένεια.
Τηλ. 29989 — 34445.

ΔΙΑΦΟΡΑ

ΦΟΙΤΗΤΡ Α Παιδαγωγικής Ακαδημίας παραδίδει μαθήματα σε μαθητές δημοτικού σχολείου όλων των τάξεων.
Πληροφορίες τηλ. 92067.

ΠΩΛΕΙΤΑΙ βίντεο μάρκας SANYO 5550, σχεδόν αχρησιμοποίητο σε τιμή ευκαιρίας.
Πληροφορίες τηλ. 22666 ώρες 2—10 μ.μ.

ΠΩΛΕΙΤΑΙ ζευγάρι κουταβάκια ράτσας Μπράκ, καθαρόαιμα, χρώματος μαύρο.
Τηλέφωνο 34049.

ΣΤΙΛΒΩΜΑΤΑ ΕΠΙΠΛΩΝ αναλαμβάνουμε σε γενική ανανέωση και γενικές στιλβώσεις. Τα παλαιά γίνονται καινούργια.
Τηλέφωνο 26129.

ΠΩΛΕΙΤΑΙ επιχείρηση VIDEO CLUB με σταθερή πελατεία, λόγω φόρτου εργασίας.
Τηλέφωνα 20876 και 36130.

ΑΝΑΛΑΜΒΑΝΩ μερεμέτια, ελαιοχρωματίσεις, σουβάδες, μονώσεις κλπ. με πείρα.
Πληροφορίες τηλ. 37204

ΠΩΛΟΥΝΤΑΙ μια κουζίνα Εσκιμό ηλεκτρική, ένα πλυντήριο εξωτερικού και ένα πλυντήριο μίνι ιταλικό, ένα τραπέζι κουζίνας από σουηδικό και δύο σόμπες υγραερίου.
Τηλ. 34261 κ. Ανδρίκον.

ΠΩΛΕΙΤΑΙ εστιατόριον πλήρως εξοπλισμένον εκτός πόλεως, σε τουριστική περιοχή με εξασφαλισμένη πελατεία και σε τιμή μεγάλης ευκαιρίας.
Πληροφορίες τηλ. από 9—13.00 35977 λοιπές ώρες 37372.

ΠΩΛΟΥΝΤΑΙ μεταχειρισμένα ελαστικά αυτοκινήτων διαφόρων μαρκών εκ Γερμανίας.
Τηλ. 20044 Καποδιστρίου 58.

ΑΝΑΛΑΒΑΝΟΥΜΕ εργασίες: Ελαιοχρωματισμούς, ταπετσαρίες τοίχων, πλακίδια πλαστικά, μονώσεις ταρατσών. Εργασία εγγυημένη, σε πολύ καλές τιμές.— Πληροφορίες, Κρητικά 13, τηλ. 30562.

ΑΠΟΦΡΑΚΤΙΚΗ ΡΟΔΟΥ
Αποφράξεις «ξεβουλώματα». Αναλαμβάνωμε πάσης φύσεως ξεβουλώματα, οχετών κ.τ.λ. με ηλεκτρικά μηχανήματα ΑΜΕΡΙΚΗΣ. Στό τηλ. 30805.

ΚΡΑΣΙΑ ΓΑΛΛΙΑΣ
Γνωρίζουμε στούς φίλους καί πελάτες μας ότι παραλάβαμε τά φημισμένα γαλλικά κρασιά CHABLIS, CHATEAUNEUF DU PAPE COTE DU RHONE, BAUJOLAIS, BORDEAUX, BLANC DES BLANCS SAINT EMILION, DAME ROSE. Επίσης διαθέτουμε τά περίφημα κρασιά ΜΠΟΥΤΑΡΗ καί ΚΑΡΡΑ
Εισαγωγεύς
ΝΙΚΗΤΑΣ ΚΑΡΑΚΑΤΣΑΝΗΣ
Παπάγου 12
Τηλέφωνο 24-184.

Καθηγήτρια Ιταλικής γλώσσας διπλωματούχος Ιταλικού Πανεπιστημου, παραδίδει μαθήματα κατ' οίκον. Πληροφορίες τηλέφωνο 31782.

ΠΡΑΚΤΟΡΕΙΟΝ ΤΑΞΙΔΙΩΝ ΤΗΛΕΜΑΧΟΣ ΚΑΒΑΔΑΣ
όδός Καρπάθου, άρ. 20
Τηλέφ. 22156 ή 23427
ΕΚΔΙΔΟΜΕΝ:
1) ΔΙΑΒΑΤΗΡΙΑ
2) ΑΕΡΟΠΟΡΙΚΑ ΕΙΣΙΤΗΡΙΑ με τήν ΟΛΥΜΠΙΑΚΗ δι' ΑΘΗΝΑΣ καί άλλες πόλεις.
3) Φθηνά άεροπορικά είσιτήρια διά ΕΥΡΩΠΗ — ΑΜΕΡΙΚΗ — ΑΦΡΙΚΗ — ΑΣΙΑ καί ΑΥΣΤΡΑΛΙΑ μέ όλες τίς άεροπορικές έταιρίες.
4) Άνανεώσεις διπλωμάτων έρασιτεχνικών, έπαγγελματικών, Βέσπας καί Μοτοποδηλάτων.
5) Άδειες όδηγήσεως αύτοκινήτων, έρασιτεχνικών καί έπαγγελματικών, βέσπας καί μοτοποδηλάτων.
6) Μετατρέπομεν είς τούς έχοντας άδεια όδηγού έξωτερικού ή INTERNATIONAL, χωρίς έξετάσεις είς ΕΛΛΗΝΙΚΗΝ.
7) Έκδίδομεν φοιτητικά είσιτήρια.
8) Δυνάμεθα νά άποστείλουμε μέ ΤΕΛΕΞ τά είσιτήρια τών ΦΟΙΤΗΤΩΝ πού σπουδάζουν είς τό έξωτερικό.
9) Έμείς έργαζόμασθε συνεχώς γιά σάς διά νά σάς προσφέρουμε ΦΘΗΝΑ ΑΕΡΟΠΟΡΙΚΑ ΕΙΣΙΤΗΡΙΑ. ΕΛΑΤΕ σέ μάς καί θά τό διαπιστώσετε.
ΣΗΜΕΙΩΣΑΤΕ:
ΠΡΑΚΤΟΡΕΙΟ ΤΑΞΙΔΙΩΝ ΤΗΛΕΜΑΧΟΣ ΚΑΒΑΔΑΣ
Όδός Καρπάθου άρ. 20
(παραπλεύρως Ταχυδρομικού Ταμιευτηρίου)
Τηλ. 22156 καί 24940.

ΑΥΤΟΚΙΝΗΤΑ

ΠΩΛΕΙΤΑΙ αυτοκίνητο RENAULT—14 με ξένο αριθμό για αλλο δαπό σε πολύ καλή κατάσταση και τιμή ευκαιρίας λόγω αναχωρήσεως.
Τηλέφωνο 33743.

ΠΩΛΕΙΤΑΙ CITROEN—D SPECIAL, μοντέλο 73, σε καλή κατάσταση και σε τιμή ευκαιρίας.
Τηλέφωνο 24021.

ΠΩΛΕΙΤΑΙ μοτοποδήλατο μάρκας KAWASACI AR 50, που έχει κυκλοφορήσει δύο μόλις μήνες, με 2.000 χλμ. σε άριστη κατάσταση και τιμή ευκαιρίας.
Πληροφορίες τηλ. 27112 από τις 8 το πρωί ως τις 4 απόγευμα.

ΠΩΛΕΙΤΑΙ αυτοκίνητο Ι.Χ. μάρκας MITSUBISHI LANGER με 40 χιλιάδες χιλιόμετρα και σε άριστη κατάσταση. Κάθε έλεγχος δεκτός.
Πληροφορίες τηλ. 27133.

ΜΕΓΑΛΗ ΕΥΚΑΙΡΙΑ: ΠΩΛΕΙΤΑΙ OPEL RECORD KAPAVAN 1700 του 1982 μοντέλο, σε άριστη κατάσταση, λόγω αναχωρήσεως στο εξωτερικό.
Πληροφορίες στο τηλ. (0244-22263) από τις 19.00—23.00.

ΠΩΛΕΙΤΑΙ αυτοκίνητο OPEL RECORD 1700 CC, μοδέλλο του 1973 σε άριστη κατάσταση.
Πληροφορίες τηλ. 32025.

ΠΩΛΟΥΝΤΑΙ: α) Μία HONDA M.BX 125 F και β) YAMAHA XT 125. Τηλ. 31173, Φανοποιείον Βαρέλη Εμμανουήλ.

ΠΩΛΗΣΕΙΣ

ΕΥΚΑΙΡΙΑ: Πωλώ στην οδό Καναδά ένα διαμέρισμα ισόγειο λουξ κατασκευής 65 τ.υ. με δύο υπνοδωμάτια, πολλά έξτρα, μόνο με 3.300.000 τοις μετρητοίς. Πληροφορίες τηλ. 25391, κ. Χαρκιανάκη.

ΠΡΟΣΟΧΗ!
ΠΩΛΕΙΤΑΙ κτήμα στήν Κώ. Είναι άρτιο καί οικοδομήσιμο σέ μιά άπό τίς καλύτερες περιοχές τού νησιού. Τιμή 50 δρχ. τό τ.μ. Τηλέφ. 34954, ώρα 11—1 μεσημέρι.

ΠΡΟΣΟΧΗ
ΚΩΣ ΠΩΛΕΙΤΑΙ κτήμα άρτιο καί οικοδομήσιμο σέ πολύ ώραία περιοχή μέσα στό Δήμο Κώ μέ φώς καί νερό. Μόνο 70 δρχ. τό τ.μ.
Τηλ. 34954, ώρα 11—1 μεσημέρι.

ΠΩΛΟΥΝΤΑΙ λούξ διαμερίσματα. Έπί τής λεωφόρου Τριαντών κοντά στήν Άνοιξη πωλούνται λούξ διαμερίσματα τριάρια τών 80,88 τ.μ. καί ρετιρέ τών 86 τ.μ. καθώς καί τεσσάρι τών 107 τ.μ. κατασκευή ΠΡΑΣΙΝΟΥ.
Πληροφορίες τηλ. 24304.

ΠΩΛΟΥΝΤΑΙ ΤΑ ΚΑΤΩΘΙ ΑΚΙΝΗΤΑ:
1) 2άρια, 3άρια, 4άρια έτοιμα πλησίον τής Στ. Κωλιάδη.
2) 2άρια, 4άρι πλησίον Άννης Μαρίας.
3) 2 στρέμ., 4 στρ. στό ΤΣΑΙΡΙ, μέ άδεια.
4) 4άρι στή Άνάληψη.
5) Έστιατόριο μέ καλή πελατεία
6) Οικόπεδα έντός σχεδίου πόλεως Ρόδου
Πληροφορίες Έμμ. Κρανίδης
Δημ. Θεοδωράκη 15
Τηλ. 27082 — 26476.

Αν ενδιαφέρεσθε για μια τοποθέτηση χρημάτων ΠΩΛΩ στ' Αφάντου ένα κτήμα 3 στρέμματα περίπου με 20 μεγάλα ελαιόδενδρα. Το κτήμα είναι σε ύψωμα, επίπεδο και καλλιεργημένο.
Πληροφορίες κ. ΧΑΡΚΙΑΝΑΚΗ
Τηλ. 25391

ΠΩΛΩ στα Κολύμπια ένα κτήμα 9000 τ.μ. ΜΟΝΟ με 1000 δραχμές το μέτρο.
Πληροφορίες κ. ΧΑΡΚΙΑΝΑΚΗ
Τηλ. 25391

ΠΩΛΩ μέσα στην πόλη μια μεζονέττα έτοιμη 126 τ.μ. σε λογική τιμή.
Πληροφορίες κ. ΧΑΡΚΙΑΝΑΚΗ
Τηλέφ. 25391.

ΠΩΛΕΙΤΑΙ παραλιακό οικόπεδο άρτιο οικοδομήσιμο στο Θολό, κοντά στη Παναγιά Φώκιαλη. Πληροφορίες τηλ. 26001 ώρες γραφείου 9—2, 6—9.

ΠΩΛΟΥΜΕ ΜΑΙΖΟΝΕΤΕΣ στην περιοχή ΡΟΔΙΝΙ
ΟΙΚΟΠΕΔΑ στη Β' ΦΑΣΗ σχεδίου πόλεως.
ΕΝΟΙΚΙΑΖΟΥΜΕ αποθήκες
Πληροφορίες ΜΗΔΕΙΑ. Τηλ. 22009 από 6—11 μ.μ.

ΠΩΛΕΙΤΑΙ γωνιακό οικόπεδο μετ' άδείας (400 τ.μ.).
Πληροφορίες Ε. Κρανίδης.
Τηλ. 27082 — 26476.

ΠΩΛΟΥΝΤΑΙ λόγω εκτάκτου αναχωρήσεως τα κάτωθι αμετάχειριστα είδη: Πικάπ μάρκας MITSUBISHI DP—780, Ραδιόφωνο μάρκας MITSUBISHI DA—F31 άρχιτεκτονικό σχεδιαστήριο, αμερικάνικο μηχάνημα για ξέφραγμα βόθρων, και τα κάτωθι ελαφρώς μεταχειρισμένα: Ενισχυτής για μπουζούκι ή κιθάρα GUSTOM 80W, μοτοποδήλατο YAMAHA CHAPPY 50 κυβικά. τηλ. 28265.

ΠΩΛΟΥΝΤΑΙ οικόπεδα γιά βίλλες. Είς τήν ώραιώτερη περιοχή τής Ρόδου πωλούνται οικόπεδα τών 395 καί 316 τ.μ. μέ άδεια στό χέρι γιά 120 τ.μ. άνεξάρτητη βιλίτσα.
Έπίσης οικόπεδο τών 508 τ.μ. μέ άδεια στό χέρι γιά άνεξάρτητη βιλίτσα τών 152 τ.μ.
Πληροφορίες τηλ. 24304 Θ. ΠΡΑΣΙΝΟΣ.

ΠΩΛΟΥΝΤΑΙ άγροτεμάχια μετ' άδείας (2.000 τ.μ.—4.000 τ.μ.).
Πληροφορίες Ε. Κρανίδης.
Τηλ. 27082 — 26476.

ΠΩΛΕΙΤΑΙ όπωροπαντοπωλείο σέ λογική τιμή.
Πληροφορίες τηλ. 31622.

ΠΩΛΩ οικόπεδο στο ΡΟΔΙΝΙ γωνιακό 250 τ.μ. οικοδομήσιμο και καθαρό, σε πολύ καλή τιμή τοις μετρητοίς.
Πληροφορίες κ. ΧΑΡΚΙΑΝΑΚΗΝ
Τηλ. 25391

ΠΩΛΩ στις Επτά Χουρμαδιές ένα διαμέρισμα και ηλιακότατο 80 τ.μ. ΜΟΝΟ με 3.500.000 μετρητοίς η με πολύ μικρές ευκολίες πληρωμής.
Πληροφορίες κ. ΧΑΡΚΙΑΝΑΚΗΝ
Τηλέφ. 25391

ΠΩΛΩ στη Σορωνή ένα οικόπεδο εντός του οικισμού και με πρόσβαση στη θάλασσα 1200 τ.μ. σε πολύ καλή τιμή. Ευκαιρία για τοποθέτηση χρημάτων.
Πληροφορίες κ. ΧΑΡΚΙΑΝΑΚΗΝ
Τηλ. 25391

ΠΩΛΩ ένα διαμέρισμα 75 τ.μ. ισόγειο στη Κοδρικτώνος με ανεξάρτητη αυλή σε πολύ καλή τιμή. ΜΟΝΟ 2.500.000 τοις μετρητοίς.
Πληροφορίες κ. ΧΑΡΚΙΑΝΑΚΗΝ
Τηλ. 25391

ΠΩΛΕΙΤΑΙ οικόπεδο άρτιο και οικοδομήσιμο στον Συνοικισμό Καστελλοριζίων. Πληροφορίες τηλ. 27082, κ. Εμμ. Κρανίδης.

ΠΩΛΕΙΤΑΙ μονοκατοικία 80 τ.μ. μέ δύο ύπνοδωμάτια καί αύλή στήν όδό Κομνηνών. Τιμή 1.650.000.
Πληροφορίες τηλ. 26476—27082 Ε. Κρανίδη.

ΕΝΟΙΚΙΑΣΕΙΣ

ΕΝΟΙΚΙΑΖΕΤΑΙ διαμέρισμα δύο δωματίων με πολυκουζίνα και επιπλωμένο, στην Ίωνος Δραγούμη 43. Πληροφορίες τηλ. 28002.

ΕΝΟΙΚΙΑΖΕΤΑΙ διαμέρισμα δύο κυρίων δωματίων, Άννης Μαρίας 82, τηλ. 25687.

ΕΝΟΙΚΙΑΖΕΤΑΙ διαμέρισμα δύο υπνοδωματίων, Χειμάρρας 67. Πληροφορίες τηλ. 22522.

ΕΝΟΙΚΙΑΖΕΤΑΙ στο κέντρο της πόλεως ακίνητο κατάλληλο για γραφείο στην οδό Αλ. Διάκου 44. Πληροφορίες τηλέφωνο 32225.

ΕΝΟΙΚΙΑΖΟΝΤΑΙ επιπλωμένα δωμάτια με χαμηλές τιμές. Λεμεσού 31, τηλ. 20026 και 22104.

ΕΝΟΙΚΙΑΖΟΝΤΑΙ επιπλωμένα δωμάτια, Μητροπόλεως 15, πλησίον πλατείας Αγ. Νικολάου. 7.000 έκαστον μηνιαίως.
Τηλ. 26772.

ΕΝΟΙΚΙΑΖΕΤΑΙ μονοκατοικία τριών κυρίων δωματίων, κουζίνας, μπάνιο κλπ. Επισκόπου Κηρυνείας 16.
Πληροφορίες τηλ. 28239.

ΕΝΟΙΚΙΑΖΕΤΑΙ καινούργιο διαμέρισμα 70 τ.μ. πλήρως επιπλωμένο, με θέρμανση, στην οδό Παν. Ροδίου, κατάλληλο για αν δρόγυνο ή δύο εργένηδες.
Πληροφορίες τηλ. 20.018.

Ιατρική ανακοίνωση

Ο ιατρός

ΣΥΜΕΩΝ ΤΡΙΑΝΤ. ΨΑΡΑΣ

ΜΑΙΕΥΤΗΡ—ΧΕΙΡΟΥΡΓΟΣ, ΓΥΝΑΙΚΟΛΟΓΟΣ

τ. ιατρός Α' Μαιευτικής—Γυναικολογικής Κλινικής Πανεπ. Άθηνών «Μαιευτ. Άλεξάνδρα»
• Δέχεται κάθε μέρα 9—1 π.μ. καί 5.30—8.30 μ.μ. καί τό Σάββατο 9—1 π.μ. είς τό ιατρείον του Δ. ΘΕΜΕΛΗ 83—(πλησίον ΑΚΑΔΗΜΙΑΣ)
— Δεκτοί άσφαλισμένοι όλων τών Ταμείων.
ΤΗΛΕΦΩΝΟ ιατρείου 32377

Πωλοῦνται

ΤΑ ΚΑΤΩΘΙ ΑΚΙΝΗΤΑ

1) Οικόπεδο 395 τ.μ. μέ άδεια στό χέρι γιά άνεξάρτητη βίλλα τών 120 τ.μ.
2) Οικόπεδο 316 τ.μ. μέ άδεια στό χέρι γιά άνεξάρτητη βίλλα τών 120 τ.μ.
3) Οικόπεδο 508 τ.μ. μέ άδεια στό χέρι γιά άνεξάρτητη βίλλα τών 152 τ.μ.
4) Διαμέρισμα τεσσάρι έπί τής Λεωφόρου Τριαντών κοντά στήν Άνοιξη τών 107 τ.μ.
5) Διαμερίσματα τριάρια τών 80, 88 καί 86 τ.μ. ρετιρέ.
6) Άποθήκη 250 τ.μ. έπί τής Λεωφ. Τριαντών.

ΠΛΗΡΟΦΟΡΙΕΣ ΤΗΛ. 24304

Θ. ΠΡΑΣΙΝΟΣ

Ιατρική ανακοίνωση

Ο ιατρός

ΔΗΜΗΤΡΗΣ ΓΕΩΡ. ΓΑΛΑΝΟΣ

ΧΕΙΡΟΥΡΓΟΣ
ΩΤΟΡΙΝΟΛΑΡΥΓΓΟΛΟΓΟΣ

τ. έπιστ. συνεργάτης Χειρουργικής Παίδων καί Ωτορινολαρυγγολογικής Κλινικής ΤΖΑΝΕΙΟΥ ΝΟΣΟΚΟΜΕΙΟΥ ΠΕΙΡΑΙΩΣ
ΙΑΤΡΕΙΟΝ: Στεφ. Καζούλη 24—πλατεία Φώκιαλη
ΤΗΛΕΦΩΝΟ: 31-093
Δέχεται κάθε μέρα 8—1 π.μ. καί 4—7 μ.μ.
καί Σάββατο πρωί 8—12 π.μ.
ΔΕΚΤΟΙ ΑΣΦΑΛΙΣΜΕΝΟΙ ΤΑΞΥ—ΔΗΜΟΣΙΟΥ

'ΡΟΔΙΑΚΗ ΚΤΗΜΑΤΙΚΗ,

ΑΝΕΣΤΗΣ ΣΑΒΒΑΪΔΗΣ

ΚΤΗΜΑΤΟΜΕΣΙΤΙΚΟ ΓΡΑΦΕΙΟ

Εθελοντών Δωδεκανησίων αριθμός 29

Μέγαρο Κιοσόγλου, Γ! όροφος γρ. Νο 7

ΤΗΛΕΦΩΝΑ 26281—32616—23804

ΠΩΛΟΥΝΤΑΙ ΤΑ ΕΞΗΣ ΑΚΙΝΗΤΑ ΣΤΗ ΡΟΔΟ:

ΔΙΑΜΕΡΙΣΜΑΤΑ : 1) Στην Αγ. Αναστασία 80 τ.μ.
2) Στη ΚΑΝΑΔΑ 51 τ.μ.
3) Στη Παν. Ροδίου 150 τ.μ.
4) Στη Νικητάρα 90 τ.μ.
5) Στη Κοδρικτώνος 90 τ.μ.
6) Στο ΜΗΔΕΙΑ 123 τ.μ.
7) Στο ΡΟΔΙΝΙ 79—83 τ.μ.
8) Στο ΖΕΦΥΡΟ 90 τ.μ.
9) Στη Παλιά Πόλη 98 τ.μ.
ΜΟΝΟΚΑΤΟΙΚΙΕΣ: Στο ΡΟΔΙΝΙ 80 καί 118 τ.μ.
2) Στο ΜΗΔΕΙΑ 114 — 126—130 τ.μ.
3) Στο ΜΙΡΑ—ΜΑΡΕ 100 τ.μ.
ΓΚΑΡΣΟΝΙΕΡΕΣ : 1) Στη προέκτ. Θεμ. Σοφούλη 25 τ.μ.
2) Στη Νικητάρα 31 τ.μ.
ΚΑΡΑ — ΓΙΑΠΙ : 1) Στο ΡΟΔΙΝΙ 54—80—100 τ.μ.
2) Στην ΑΝΑΛΗΨΗ 65—82—102 τ.μ.
3) Στον οικισμό ΧΑΛΚΙΤΩΝ 404 τ.μ.
ΚΑΤΑΣΤΗΜΑΤΑ : 1) Στην ΑΜΜΟΧΩΣΤΟΥ 50 τ.μ.
2) Στα 100 Μαγαζιά 30 τ.μ.
3) Στην Αγ. Αναστασία 56 τ.μ.
4) Στο ΡΟΔΙΝΙ 158 τ.μ.
5) Στην Ερνεστ Μπέβιν 50 τ.μ.
ΓΡΑΦΕΙΑ : 1) Στο ΜΑΝΤΡΑΚΙ διαφόρων εμβαδών
2) Στην Εθελ. Δωδεκανησίων 62 τ.μ.
ΕΠΕΝΔΥΣΕΙΣ : 1) Στο ΜΑΝΤΡΑΚΙ κτίριο κεντρικό
2) Στου ΦΩΚΙΑΛΗ μονοκατοικία με οικόπεδο 1.500 τ.μ.
ΞΕΝΟΔΟΧΕΙΑ : 1) Στα ΤΡΙΑΝΤΑ 600 κλινών
2) Στη ΡΟΔΟ παραλιακό 70 κλινών
ΟΙΚΟΠΕΔΑ : 1) Στη προέκτ. Θεμ. Σοφούλη 340 τ.μ.
2)Στην ΑΝΑΛΗΨΗ 300—400 τ.μ.
3) Στον ΙΚΑΡΟ 600 τ.μ.
4) Στη Λεωφ. ΤΡΙΑΝΤΩΝ κοντά στο ξεν. ΑΥΡΑ 728 ήτοι 6.200 τ.μ.
5) Στα ΤΡΙΑΝΤΑ κοντά στο ξεν. ΜΛΕΚΤΡΑ 5.750 τ.μ.
ΣΤΗ ΠΑΣΤΙΔΑ : 1) Οικόπεδο 530 τ.μ.
ΣΤΑ ΣΓΟΥΡΟΥ : Οικόπεδο στον Αη Γιώργη 9.300 τ.μ.
ΣΤΟ ΤΣΑΪΡΙ : Οικόπεδα 4.000—6.000 τ.μ.
ΣΤΗ Λεωφ. ΚΑΛΛΙΘΕΑΣ: 1) Οικόπεδο επί της λεωφόρου 11.400 τ.μ. με άδεια του ΕΟΤ για ξενοδοχείο 130 κλινών
2) Κοντά στο ξεν. «Παραντάϊς» οικόπεδο 6.240 τ.μ. με άδεια του ΕΟΤ για ξενοδοχείο 80 κλινών.
ΣΤΟ ΦΑΛΗΡΑΚΙ : Παραλιακό οικόπεδο 25.000 τ.μ. με μεγάλη πρόσοψη στη λεωφόρο και στη παραλία.
ΣΤΑ ΚΟΛΥΜΠΙΑ : Οικόπεδα παραλιακά.
ΣΤΗ ΛΙΝΔΟ : 1) Παραλιακά οικόπεδα στους ΠΕΥΚΟΥΣ 4.400—15.000 τ.μ.
2) Οικόπεδα παραλιακά στα ΒΛΗΧΑ 3.200 και 8.000 τ.μ.
ΣΤΗ ΠΥΛΩΝΑ : Οικόπεδα στο χωριό.
ΣΤΗ ΛΑΡΔΟ : Οικόπεδο παραλιακό 80.000 τ.μ.
ΣΤΟ ΓΕΝΝΑΔΙ : 1) Έπαυλις πολυτελείας
2) Οικόπεδα παραλιακά 3.000 και 5.300 τ.μ.
ΣΤΗΝ ΑΘΗΝΑ : Αγορές πωλήσεις στα νότια προάστεια: ΑΡΓΥΡΟΥΠΟΛΗ, ΓΛΥΦΑΔΑ, ΗΛΙΟΥΠΟΛΗ, ΒΟΥΛΑ, ΒΟΥΛΙΑΓΜΕΝΗ, ΚΑΛΑΜΑΚΙ, ΝΕΟ και ΠΑΛΑΙΟ ΦΑΛΗΡΟ, ΝΕΑ ΣΜΥΡΝΗ.

ΤΟ ΓΡΑΦΕΙΟ ΜΑΣ ΑΝΑΛΑΜΒΑΝΕΙ ΕΠΙΣΗΣ ΤΗΝ ΠΩΛΗΣΗ ΑΚΙΝΗΤΩΝ ΣΑΣ.

novotherm

το πιο ζεστο ονομα στο σπιτι σας



ΟΛΛΑΝΔΙΚΟΙ ΛΕΒΗΤΕΣ ΑΤΟΜΙΚΗΣ ΘΕΡΜΑΝΣΗΣ: απόδοση-υγεία-οικονομία

ΑΠΟΚΛΕΙΣΤΙΚΟΣ ΑΝΤΙΠΡΟΣΩΠΟΣ ΔΩΔΕΚΑΝΗΣΟΥ

ΑΝΔΡΕΑΣ ΛΑΜΠΡΙΝΟΣ

ΛΕΩΦΟΡΟΣ ΛΙΝΔΟΥ 215 τηλ. 35909

ΘΕΡΜΟΠΟΜΠΟΙ ΝΟΡΒΗΓΙΑΣ

ΚΕΝΤΡΙΚΗ — ΑΤΟΜΙΚΗ ΘΕΡΜΑΝΣΗ

- ΟΙΚΟΝΟΜΙΑ: Στην εγκατάσταση, στην κατανάλωση, στην αγορά, στο χώρο.
- ΚΑΘΑΡΗ — ΑΘΟΡΥΒΗ — ΥΓΙΕΙΝΗ — ΟΜΟΙΟΜΟΡΦΗ ΘΕΡΜΑΝΣΗ ΜΕ ΑΚΤΙΝΟΒΟΛΙΑ.
- 2 ΧΡΟΝΙΑ ΕΓΓΥΗΣΗ — 4 ΧΡΟΝΙΑ ΠΕΙΡΑ ΣΤΗ ΡΟΔΟ.
- ΜΕΛΕΤΗ ΔΩΡΕΑΝ.

ΑΡΕΤΗ ΒΟΥΤΥΡΑΚΗ

ΤΕΧΝΙΚΟ ΓΡΑΦΕΙΟ — ΑΝΤΙΠΡΟΣΩΠΕΙΕΣ
ΔΩΔΕΚΑΝ. ΝΕΟΛΑΙΑΣ 16 — ΤΗΛ. 22644
(ΔΙΠΛΑ ΣΤΟ ΠΑΛΛΑΣ)

ΠΩΛΟΥΝΤΑΙ

ΜΟΝΑΔΙΚΕΣ ΕΥΚΑΙΡΙΕΣ

1) Οἰκόπεδο 1.000 τ.μ. στὴν περιοχή Θεμ. Σοφούλη σὲ τιμὴ μεγάλης εὐκαιρίας.
2) Μαγαζιὰ στὴν Παλαιὰ Πόλη ἐπὶ τῆς ὁδοῦ Σωκράτους 20 τ.μ., 23 τ.μ., 27 τ.μ. καὶ 44 τ.μ.
3) Δυαράκι ἑτοιμοπαράδοτο στὴν περιοχή Ἁγίου Ἰωάνου σὲ κατάπληκτική τιμή.
4) Οἰκόπεδα ἐντὸς πόλεως, στὴν περιοχή Χαλκητῶν καὶ Καστελλοριζιῶν σὲ πολὺ καλὲς τιμές.
5) Διαμερίσματα δύο, τριῶν καὶ τεσσάρων κυρίων δωμάτιων στὶς ὡραιότερες περιοχές τῆς πόλεως
6) Κτήματα σὲ καταπληκτικὲς περιοχὲς τῆς πόλεως.

ΔΕΧΟΜΕΘΑ ΟΠΟΙΑΔΗΠΟΤΕ ΔΑΝΕΙΑ

ΟΔΟΣ ΔΗΜ. ΘΕΟΔΩΡΑΚΗ 40
2ος ὀροφος, γρ. 38—τηλ. 20989

Γ. ΝΕΟΦΥΤΟΥ

Αν τα θέλετε "ολα δικά σας,,

Νεο!! **DACIA 1210 MLS**

ΑΝΕΣΗ
5 θέσεις. - Πλήρης εκμετάλευση χώρου.

ΔΥΝΑΜΗ
Νέο Μοτέρ 1200 cc/52 DIN/39 KW

ΦΙΝΕΤΣΑ
Τέλειο φινίρισμα. - Μοντέρνα μάσκα.

ΟΙΚΟΝΟΜΙΑ
7 Λίτρα/100 ΧΛΜ
8 φορολογήσιμοι ἵπποι.

ΑΣΦΑΛΕΙΑ
Διπλό κύκλωμα υδραυλικών φρένων: Δίσκοι - ταμπούρα με SERVO. - Σπόϋλερ μπρος - πίσω.

ΤΙΜΗ ΕΚΠΛΗΞΗ

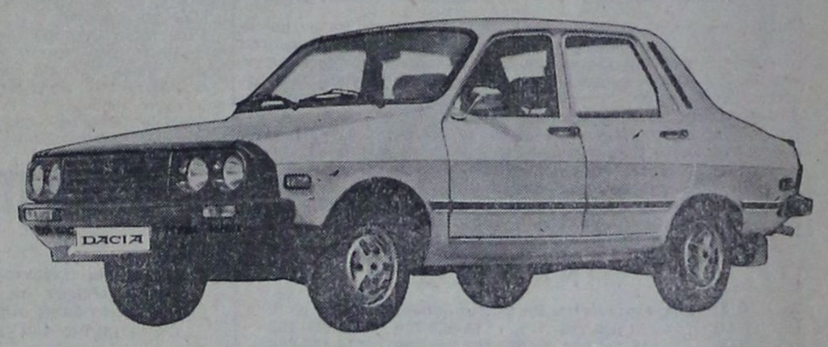

DACIA ΕΛΛΑΣ ΑΕ ΛΕΩΦ ΣΥΓΓΡΟΥ 201 ΤΗΛ. 9321511 5 γραμμές V

DOVER MARINE ΟΕ

«ΝΑΥΠΗΓΕΙΟ ΠΛΑΣΤΙΚΩΝ ΣΚΑΦΩΝ ΚΑΙ ΠΟΛΥΕΣΤΕΡΙΚΩΝ ΚΑΤΑΣΚΕΩΝ»

Διαθέτομεν ποικιλία από: Βάρκες—τρικάρινα—καμπινάτα—τρεχαντήρια—τρέιλερ—κοτσαδόρους—μπαγκαιζέρες — εξωλέμβιες μηχανές MERCURY.

Αναλαμβάνομεν:

Επισκευές σκαφών—βαφές — μετατροπές—πλαστικοποιήσεις—ΣΤΕΓΑΝΟΠΟΙΗΣΕΙΣ—δεξαμενές παντος μεγέθους (νερού, πετρελαίου κλπ.)—επενδύσεις θερμοκηπίων — επισκευές μηχανών θαλάσσης και ΠΑΝΤΟΣ ΕΙΔΟΥΣ ΠΟΛΥΕΣΤΕΡΙΚΕΣ ΕΡΓΑΣΙΕΣ.

Δ. ΤΣΑΛΙΚΗΣ—Γ ΔΡΟΣΟΠΟΥΛΟΣ
ΚΟΣΜΑΣ ΧΡΥΣΟΠΟΥΛΟΣ

7ο χιλιόμετρο ΡΟΔΟΥ—ΚΑΛΛΙΘΕΑΣ (γωνία προς Καβουράκια)
ΤΗΛΕΦΩΝΑ: 23.815—34.679

ΝΑΥΤΙΛΙΑΚΗ ΕΤΑΙΡΙΑ ΛΕΣΒΟΥ ΑΕ

ΧΕΙΜΕΡΙΝΑ ΔΡΟΜΟΛΟΓΙΑ

Φ/Β «ΑΛΚΑΙΟΣ»

Γνωρίζομεν εἰς τὸ ἐπιβατηγὸν κοινὸν ὅτι τὸ τα χύπλουν καὶ πολυτελὲς Ε/Γ—Ο/Γ «ΑΛΚΑΙΟΣ» θὰ ἐκτελεῖ καθ' ὁλη τὴν χειμερινὴ περίοδο τ' ἀκόλουθα δρομολόγια ἐκ Ρόδου:

— Ἑκάστη ΤΡΙΤΗ—ΠΕΜΠΤΗ—ΣΑΒΒΑΤΟ, ὡρα 12.00 διὰ ΚΩ—ΚΑΛΥΜΝΟ—ΛΕΡΟ—ΠΑΤΜΟ—ΠΕΙΡΑΙΑ.

Δεχόμεθα ἐπιβάτες καὶ ὀχήματα.

ΠΡΑΚΤΟΡΕΙΟ «ΕΡΥΘΡΑ ΘΑΛΑΣΣΑ»

Ἀμερικῆς 11—13—ΤΗΛ. 27721—22460—22683

ΝΙΚΟΛΑΟΣ Γ. ΜΑΛΤΕΖΟΣ
ΓΕΝΙΚΟΣ ΑΝΤΙΠΡΟΣΩΠΟΣ ΔΩΔΕΚΑΝΗΣΟΥ
Καποδιστρίου 21—Μακρυγιάννη (γωνία)—Τηλ. 21.401—32.169—ΡΟΔΟΣ

ΤΟ ΚΕΝΤΡΟ ΘΕΡΜΑΝΣΗΣ ΚΑΙ ΚΛΙΜΑΤΙΣΜΟΥ

ΑΝΝΗΣ ΜΑΡΙΑΣ 77
ΤΗΛ. 33969

ασχολείται αποκλειστικά με

ΘΕΡΜΑΝΣΗ—ΚΛΙΜΑΤΙΣΜΟ—ΖΕΣΤΟ ΝΕΡΟ

Σάς προτείνει:

ΓΙΑ ΘΕΡΜΑΝΣΗ ΠΕΤΡΕΛΑΙΟΥ

τά προϊόντα πού παράγει ἡ ἀντιπροσωπεύει

Η SOULIS ΑΒΕΕ

- Λέβητες ἀτομικοί
- Λεβητες κεντρικοί
- Καυστήρες
- Κυκλοφορητὲς
- Θερμαντικὰ σώματα
- Μονοσωλήνιο σύστημα μὲ μονωμένο χαλκοσωλήνα μονωμένο χαλυβδοσωλήνα πλαστικὸ σωλήνα VPE
- Δεξαμενὴ πετρελαίου

ΓΙΑ ΖΕΣΤΟ ΝΕΡΟ

- Ἡλιακούς θερμοσίφωνες SOULIS
- Κεντρικὰ ἡλιακὰ συστήματα SOULIS
- Ἠλεκτρικούς θερμοσίφωνες SOULIS CLASS—SOULIS SUPER
- Ἠλεκτρομπόϊλερ SOULIS
- Μπόϊλερ τριπλῆς ἐνέργειες SOULIS

★ Ὅλα τα παραπάνω ἑτοιμοπαράδοτα σὲ μάς. Δωρεὰν μελέτη—ἐπίβλεψη ἀπὸ διπλωματούχους ἠλεκτρολόγους-μηχανολόγους-μηχανικοὺς Ε.Μ.Π. Ὑπεύθυνη ἐγκατάσταση ἀπὸ εἰδικευμένους τεχνίτες.

Εξουσιοδοτημένο ΚΑΤΑΣΤΗΜΑ SOULIS ΑΒΕΕ για τη Ρόδο

ΚΕΝΤΡΟ ΘΕΡΜΑΝΣΗΣ ΚΑΙ ΚΛΙΜΑΤΙΣΜΟΥ

ΑΝΝΗΣ ΜΑΡΙΑΣ 77
ΤΗΛ. 33969



ΓΕΝΙΚΟΣ ΑΝΤΙΠΡΟΣΩΠΟΣ

Πανηγύρης Α.Ε.

5ο χιλμ. Ρόδου—Καλλιθέας τηλ. 25984-82453

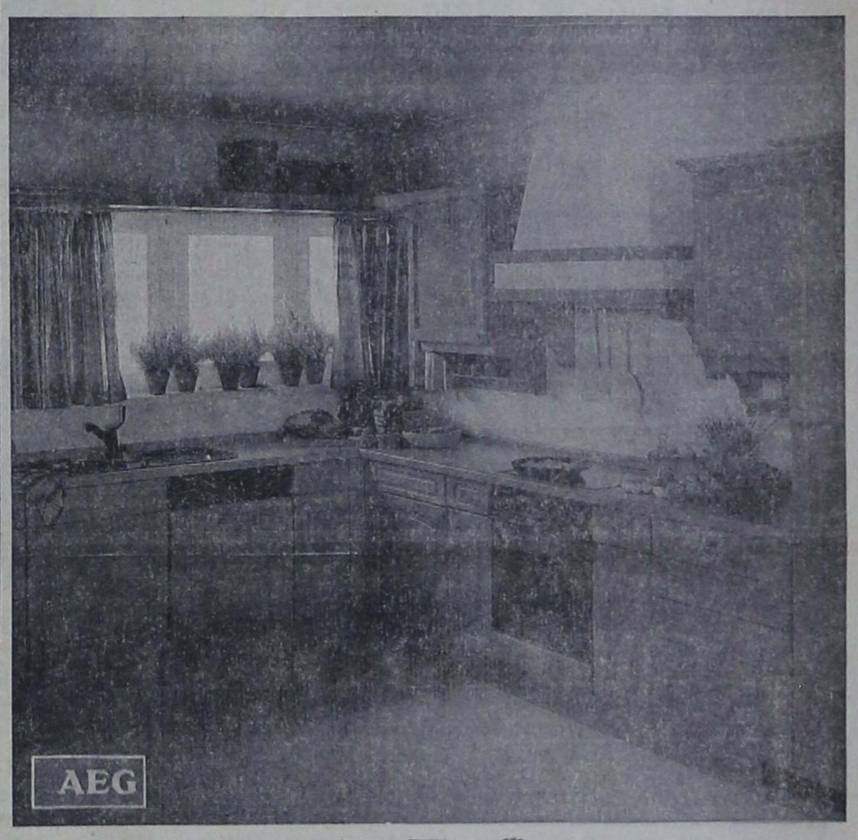

AEG

ΕΝΑ ΒΗΜΑ ΜΠΡΟΣΤΑ ΑΠΟ ΤΟ ΜΕΛΛΟΝ

Ἐντοιχισμένες Οἰκιακὲς Συσκευὲς AEG

ΖΗΣΤΕ ΤΗΝ ΤΕΧΝΟΛΟΓΙΑ

Κάντε πιὸ ἄνετο, πιὸ ὁμορφο, πιὸ οἰκονομικὸ τὸ καθημερινὸ σας νοικοκυριὸ μὲ ἐντοιχισμένες ἠλεκτρικὲς συσκευὲς AEG.

Συνδυάζουν τὴν πολυχρονη πεῖρα τῆς AEG μὲ τὶς πιὸ ἐξελιγμένες μορφὲς τῆς σύγχρονης τεχνολογίας. Ἀποκτεῖστε καὶ σεῖς τὴν ὁλοκληρωμενη κουζίνα AEG

Γιὰ τὴν ἐπιπλωσή της ἐμπιστευθεῖτε τὸ γοῦστο σας, ἀλλὰ γιὰ τὶς ἐντοιχισμένες ἠλεκτρικὲς συσκευὲς σας ἐμπιστευθεῖτε τὴν προηγμένη τεχνολογία τῆς AEG.

Αφοὶ ΠΙΠΛΟΥΚΑ

Στεφάνου Καζούλη 23 καὶ Καρπάθου 6
ΤΗΛΕΦΩΝΑ: 25807 ΚΑΙ 28866

ΚΕΝΤΡΟ ΔΙΑΣΚΕΔΑΣΕΩΣ

ΙΦΙΓΕΝΕΙΑ

ΕΝΤΟΣ ΞΕΝΟΔΟΧΕΙΟΥ RHODOS BAY—ΤΗΛ. 20143

ΦΡΑΝΤΖΕΣΚΑ ΚΑΒΑΔΙΑ

ΣΟΥΛΑ ΓΑΛΑΤΗ | **ΜΑΝ. ΠΑΤΣΑΗΣ**

ΛΙΝΑ ΚΑΜΠΑΤΑΚΗ - ΑΝΤΩΝΗΣ ΡΟΔΙΤΗΣ - ΔΩΡΑ ΑΠΟΣΤΟΛΟΥ - ΑΝΤΖΕΛΑ ΝΟΜΙΚΟΥ - ΕΜΥ ΣΤΑΜΑΤΗ

Σὸου ΝΤΕΝΗΣ και ο ΧΡ. ΣΤΑΥΡΟΥ

ΜΠΟΥΖΟΥΚΙ: Γ.ΚΑΡΝΑΒΑΣ - ΦΑΝΟΥΡΗΣ
ΚΡΑΤΗΣΕΙΣ: ΤΗΛ. 20143

ΕΚΘΕΣΗ ΠΕΠΡΑΓΜΕΝΩΝ ΔΗΜΟΤΙΚΗΣ ΑΡΧΗΣ ΕΤΟΥΣ 1984

Ισν

Το ύψος των δαπανών μας για το 1984, το οποίο είχε προ υπολογιστεί να ανέλθει σε 1.151.421 649 δρχ. με αποθεματικό σχεδόν 10 εκ., τελικά εφθασε όπως ήταν λογικό μετά την αύξηση των εσόδων μας σε 1.226.363.097 δρ.

Αναλυτικά οι δαπάνες μας κατά Κ.Α. δαπανών έχουν ως εξής:

Κ.Α.	ΠΡΟΥΠΟΣΘΕΝΤΑ	ΕΝΤΑΛΘΕΝΤΑ
ΚΑΟ (Γενικά έξοδα)	64.438.027	51.050.729
ΚΑΙ (ειδικά έξοδα λειτουργίας επιμέρους υπηρεσιών)	933.153.000	915.221.031
ΚΑ2 (Πληρωμαί δια μεταβιβ. εισοδήματος εις τρίτους)	76.029.338	93.458.070
ΚΑ3 (πληρωμαί δι εξυπηρέτεση δημ. τάξεως)	22.449.649	13.612.670
ΚΑ4 Λοιπαί δαπάναι	54.554.635	153.020.597
ΚΑ5 Αποθεματικό	9.911.717	—
Γεν. Σύνολο δαπανών 84	1.161.333.366	1.226.363.097

Στο σύνολο των αριθμών αυτων, περικλείεται ολόκληρη η δραστηριότητα του Δήμου μας για ένα ολόκληρο χρονο και αφορά, εκτέλεση του Τεχνικού μας προγράμματος, προμήθειες, μελέτες, μισθοδοσία τακτικού υπαλληλικού προσωπικού, εργατοτεχνικού προσωπικού αορίστου χρόνου, εποχιακών συνεργείων, δαπανών υπηρεσιών, επιχορηγήσεων και αποδόσεων εις τρίτους.

Αξίζει ίσως την περιέργεια να αναλυθεί το ύψος της αντιμισθίας του υπαλληλικού προσωπικού του Δήμου και των εργατοτεχνιτών αορίστου χρόνου καθώς επίσης και όλων των εποχιακών συνεργείων για να αποδειχθεί ότι όσα πολλές φορές λέγονται η γράφονται ανεπίσημα δεν έχουν βάσει.

Εται κατά Κ.Α. δαπανών το ύψος αντιμισθίας έχει ως εξής (πίνακας 3).

ΠΙΝΑΚΑΣ 3

Κ.Α.	Σύν. Εντελθέντων	Επιμέρους δαπάναι	Εντ. δια μισθ.
ΚΑΟ	51.050.729	51.050.729	23.069.752
ΚΑΙ	915.221.031	Υπ.05 181.141.374	114.476.886
		Υπ.15 185.025.532	152.681.465
		Υπ..30 32.771.960	31.143.345
		Υπ.40 52.152.842	11.233.936
		Υπ.45 144.059.170	98.107.552
		Υπ.50 3.909.088	3.810.611
		Υπ.55 5.714.313	5.170.319
		Υπ.65 57.722.577	21.451.333
		Υπ.70 201.893.609	55.731.838
		Υπ.75 50.830.566	19.978.687
ΚΑ2	93.458.070	93.458.070	—
ΚΑ3	13.612.670	13.612.670	—
ΚΑ4	153.020.597	153.020.597	—
Σύνολο	1.226.363.097	1.226.363.097	560.399.741

Το ύψος επομένως των δαπανών για μισθοδοσία του πάσης φύσεως προσωπικού που δεν εντόσεται σε έργα συγκριτικά με το σύνολο των εσόδων μας συνεχίζει να μειώνεται. Υπενθυμίζω το ποσ στό αυτό είναι για το 81: 47,93ο)ο το 82: 56,69ο)ο το 83: 47,04ο)ο και το 84: 44,25ο)ο

Αντίθετα οι πραγματοποιήθεισες επιχορηγήσεις σε οργανισμούς του Δήμου το 84 παρουσίασαν μείωση, 1981: 6,87ο)ο, 82: 8,62ο)ο, 83: 9,97ο)ο και το 1984: 6,43ο)ο χωρίς όμως αυτό να σημαίνει και μειωμένη προσφορά των οργανισμών του Δήμου προς το Ροδιακό λαό.

Δεν θα αναφερθώ στο μέγεθος στην έκταση και στην σημασία των έργων του προγράμματος μας. Εχω την εντύπωση πως είναι σήμερα συνείδηση όλων μας πως το 1984 σε ευρεία κλίμακα συνεχίστηκε η προσπάθεια του 1983 για την κάλυψη των αναγκών μας σε έργα υποδομής προσπάθεια που με αμείωτο ρυθμο συνεχίζει εφέτος και θα συνεχίσει και το ερχόμενο.

Στον τομέα ανταποδοτικών τελών, όπως ήταν φυσικό δεν υπήρξε καμμιά βελτίωση αφού οι νέοι συντελεστές καθο ίστηκαν με ισχύ το 1985.

Ισως το πιό θετικό παραμένει η σημαντική βελτίωση παρεχομένων υπηρεσιών του Δήμου στον τομέα αυτό.

Με την κατάθεση σήμερα των πεπραγμένων του 1984 νομίζω πως όλοι μας νοιώθουμε βαθειά ικανοποίηση αφού ο καθένας από την θέση του συνέβαλε στο έργο μιας ολόκληρης χρονιάς και στην επίλυση τόσων προβλημάτων της πόλης μας.

Ιδιαίτερες ευχαριστίες στο πάσης φύσεως υπαλληλικό και εργατοτεχνικό προσωπικό του Δήμου μας, στις Δ)σεις των οργανισμών μας στα μέλη των διαφόρων επιτροπών, και μέλη της Δημαρχιακής επιτροπής, στους Αντιδημάρχους, στους παρέδρους σε όλους ανεξαιρέτως, στους συγαδέλφους του Δημοτικού Συμβουλίου.

Το προεδρείο, ευχαριστώ ιδιαίτερα για την συνολική συμβολή του στο καθημερινό μας αγώνα

Ο κ. Στεφανόπουλος δεν πρόκειται να συνεργαστεί με την κυβέρνηση του ΠΑΣΟΚ

ΑΘΗΝΑ, 11 (ΑΠΕ).

Συνάντηση — συζήτηση με τους πολιτικούς συντάκτες είχε σήμερα στις 11.30 το πρωί, στα γραφεία του κόμματός του, ο πρόεδρος της «Δημοκρατικής Αναγέωσης» κ. Κ. Στεφανόπουλος. Οι συναντήσεις αυτές θα καθιερωθούν, κάθε Τετάρτη στις 11.30, στα γραφεία του κόμματος στη Βουλή.

Απαντώντας σε σχετικές ερωτήσεις των δημοσιογράφων, που υπεβλήθησαν κατά την διάρκεια της συζήτησης ο κ. Στεφανόπουλος:

— Διέψευσε κατηγορηματικά το ενδεχόμενο συμμετοχής της Δ.Α. σε κυβέρνηση του ΠΑΣΟΚ.

— Υπογράμμισε ότι δεν υπάρχει ενδεχόμενο επανόδου στη Ν.Δ, κάτω από οποιεσδήποτε συνθήκες (με ή χωρίς τον κ. Μητσοτάκη), από την οποία και απεχώρησε για να δώσει στην ελληνική πολιτική ζωή μια ανανεωτική διάσταση και να συμβάλει στην αναβάθμιση των πολιτικών μας πραγμάτων.

— Διαβεβαίωσε ότι στις δημοτικές εκλογές η Δ.Α. θα αναζητήσει και θα υποδείξει υποψήφιους, αν όχι σε όλους τους δήμους της χώρας, τουλάχιστον στους μεγαλύτερους και πάντως στην Αθήνα, που να εκφράζουν τις πολιτικές της θέσεις.

— Κατηγόρησε την κυβέρνηση για την υπαναχώρησή της να πάρει και αναπτυξιακά μέτρα, όπως είχε υποσχεθεί όταν εξήγγειλε το πακέτο των σταθεροποιητικών.

— Διατύπωσε την άποψη, ότι δεν βλέπει άμεσα προβλήματα στην λειτουργία της Δημοκρατίας, αλλά επέρριψε την ευθύνη στο ΠΑΣΟΚ και τη Ν.Δ., γιατί φορτίζουν απερίσκεπτα την πολιτική ατμόσφαιρα.

— Υποστήριξε, πως η πολιτική εξεύρεσης λύσεων γενικότερης αποδοχής υπηρετούνται κάλλιστα και από την θέση της αντιπολίτευσης. Και αυτό κάνει από την ίδρυσή της με κάθε τρόπο η Δ.Α.

— Τέλος, ο κ. Στεφανόπουλος, ανέφερε ότι, δεν γνωρίζει αν ο κ. Παπανδρέου εξαντλήσει την τετραετία, ή εάν, εκ των πραγμάτων, αναγκαστεί να πραγματοποιήσει τις εκλογές ενωρίτερα, πάντως, τόνισε, το ΠΑΣΟΚ δεν πρόκειται να καταρρεύσει, όπως κατέρρευσε η χούντα. Αν χάσει την κυβέρνηση, είπε, θα την χάσει μόνο αν χάσει τις εκλογές. Η εξουσία δεν καταλαμβάνεται «εξ εφόδου», πρόσθεσε, κατηγορώντας έτσι, εμμέσως πλην σαφώς, τον κ. Μητσοτάκη, ο οποίος αναφέρει «οιονεί» ότι σκοπός της Ν.Δ, είναι να... «ρίξει» με κάθε τρόπο το ΠΑΣΟΚ.

ΜΝΗΜΟΣΥΝΟ

Τελούμε την Παρασκευή 13—12—85 και ώρα 8η π.μ. στον ιερό ναό Ταξιαρχών Νεκροταφείου 9μηνο μνημόσυνο υπέρ αναπαύσεως της ψυχής του λατρευτού μας συζύγου, πατέρα, παππού και αδελφού

ΕΥΑΓΓΕΛΟΥ ΧΑΤΖΗΓΕΩΡΓΙΟΥ

Η σύζυγος Παρασκευή, τα παιδιά Μιχάλης, Δημήτρης, Μαρία, Άννα, τα αδέλφια, τα εγγόνια, τα εξαδέλφια, οι θείες και οι λοιποί συγγενείς.

ΕΘΝΙΚΗ
Η ΠΡΩΤΗ ΑΣΦΑΛΙΣΤΙΚΗ

ΖΗΤΑΕΙ:

ΠΡΑΚΤΟΡΕΣ ΓΕΝΙΚΩΝ ΑΣΦΑΛΙΣΕΩΝ
ΚΑΙ ΑΣΦΑΛΙΣΤΕΣ ΖΩΗΣ
ΝΙΩΣΤΕ ΚΑΙ ΣΕΙΣ ΤΗ ΣΙΓΟΥΡΙΑ
ΤΗΣ ΕΘΝΙΚΗΣ ΤΗΣ ΠΡΩΤΗΣ ΑΣΦΑΛΙΣΤΙΚΗΣ

ΣΑΣ ΕΞΑΣΦΑΛΙΖΟΥΜΕ:

ΔΥΝΑΜΙΚΗ ΚΑΡΙΕΡΑ ΜΕ ΣΠΟΥΔΑΙΟ ΕΙΣΟΔΗΜΑ
ΑΝΕΣΗ ΣΤΙΣ ΔΙΑΠΡΑΓΜΑΤΕΥΣΕΙΣ ΜΕ ΤΟΥΣ ΠΕΛΑΤΕΣ
ΑΠΟΤΕΛΕΣΜΑΤΙΚΟΤΗΤΑ ΣΤΗΝ ΕΡΓΑΣΙΑ ΣΑΣ

ΣΑΣ ΠΡΟΣΦΕΡΟΥΜΕ:

ΣΥΝΕΠΕΙΑ, ΑΣΦΑΛΕΙΑ, ΔΩΡΕΑΝ ΕΚΠΑΙΔΕΥΣΗ
ΜΕ ΑΠΕΡΙΟΡΙΣΤΕΣ ΔΥΝΑΤΟΤΗΤΕΣ ΕΞΕΛΙΞΗΣ
ΚΟΝΤΑ ΣΕ ΜΙΑ ΔΥΝΑΜΙΚΗ ΚΑΙ ΜΕ ΚΥΡΟΣ
ΑΣΦΑΛΙΣΤΙΚΗ ΕΤΑΙΡΙΑ

ΕΛΑΤΕ ΜΑΖΙ ΜΑΣ

ΠΛΗΡΟΦΟΡΙΕΣ:

ΥΠΟΚ)ΜΑ ΡΟΔΟΥ—Δ ΘΕΜΕΛΗ 83
ΤΗΛΕΦΩΝΑ 23353—27355
κ. Ε. ΠΕΛΕΛΑ

ΜΝΗΜΟΣΥΝΑ

Την 14η τρέχοντος μηνός ημέρα Σάββατο και ώρα 8η πρωινή τελούμεν εις τον ιερόν ναόν των Ταξιαρχών Νεκροταφείου διετές μνημόσυνο υπέρ αναπαύσεως της ψυχής της λατρευτής μας μητέρας, γιαγιάς και θείας



ΣΕΒΤΣΤΗΣ Μ. ΦΑΡΜΑΚΙΔΟΥ

Τα τέκνα, τα εγγόνια, τα ανήψια και οι λοιποί συγγενείς.

Τελούμεν την 14—12—85 ημέρα Σάββατο και ώρα 8η πρωινή εις τον ιερόν ναόν Αγίας Ειρήνης Ορφανοτροφείου Θηλέων 9μηνον μνημόσυνον υπέρ αναπαύσεως της ψυχής της λατρευτής μας συζύγου, μητέρας, γιαγιάς, προμάμμης και αδελφής



ΜΥΡΤΙΑΝΗΣ ΖΑΧΑΡΙΑΔΟΥ

Ο σύζυγος Κυριάκος, τα παιδιά Αντώνης—Κούλα Κωνσταντίνδη, Φωτεινή—Βένος Κυριακίδη, Στέμη και Αντώνης Βίγκου, τα εγγόνια, τα δισέγγονα, ο αδελφός και οι λοιποί συγγενείς.

ΔΙΠΛΩΜΑΤΟΥΧΟΣ ΨΥΧΟΕΡΕΥΝΗΤΡΙΑ

—ΜΕΝΤΙΟΥΜ—

ΣΤΑΣΑ ΜΑΥΡΙΚΑΚΗ



Μέ γερές ικανότητες μεταβιβάσεως σκέψεως, μέ ύποβολές καί υπνωτισμού καί χαρτομαντείας.

Γιά ό,τιδήποτε θέμα αισθηματικό, έπαγγελματικό καί γιά άτομα πού λείπουν μακρίασας.

Θά δέχομαι ΘΕΜΙΣΤΟΚΛΕΟΥΣ ΣΟΦΟΥΛΗ 125, α' όροφος, από 9π.μ. έως 2 μ.μ. καί από 4 μ.μ. έως 8 μ.μ.

ΤΗΛΕΦΩΝΟ 23109

ΕΚΚΛΗΣΗ

ΠΡΟΣ ΦΙΛΑΝΘΡΩΠΟΥΣ

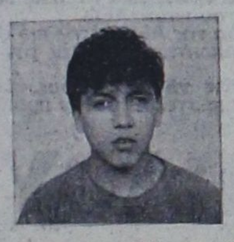

Είμαι 18 χρόνων. Ονομάζομαι ΕΛΕΥΘΕΡΙΟΣ ΣΚΑΡΟΣ, πάσχω από εγκεφαλικό και πρέπει να μεταβώ επειγόντως εις το εξωτερικό για εγχείριση.

Παρακαλώ τους φιλανθρώπους, όπως ενισχύσουν για την σωτηρίαν μου και δώσουν ό,τι θέλουν από την καρδιά τους. Αριθμός λογαριασμού Τράπεζας Πίστεως 131563.

SOL MARITIME CERVICES LTD

ΧΕΙΜΕΡΙΝΑ ΔΡΟΜΟΛΟΓΙΑ

Φ)Β «SOLPHRYNE»

Γνωρίζομεν εις τό έπιβατηγόν κοινόν ότι από τις 22)11)85 έπαναρχίζει τά χειμερινά του δρομολόγια τό πολυτελέστατο Ε)Γ—Ο)Γ «SOLPHRYNE» στή γραμμή ISRAEL)ΚΥΠΡΟΥ)ΔΩΔΕΚΑΝΗΣΟΥ)ΠΕΙΡΑΙΑ, πού έπί μία δεκαετία έξυπηρετεί καί προβάλει τόν τουρισμό στή νήσο μας. Τό πλοίο θ' άναχωρεί όπως καί πρότερον, κάθε:

— ΠΑΡΑΣΚΕΥΗ, ώρα 14.00 διά Λεμεσό)Χάιφα.
— ΤΡΙΤΗ, ώρα 17.00 διά Πειραιά—άνευ έπιβατών καί όχημάτων.

Δεχόμεθα έπιβάτες καί όχήματα.

Εισιτήρια—Πληροφορίες:

ΠΡΑΚΤΟΡΕΙΟ «ΕΡΥΘΡΑ ΘΑΛΑΣΣΑ»

Αμερικής 11—13—ΤΗΛ. 27721—22460—22683

Αλυσοπρίονο «FOLUX»

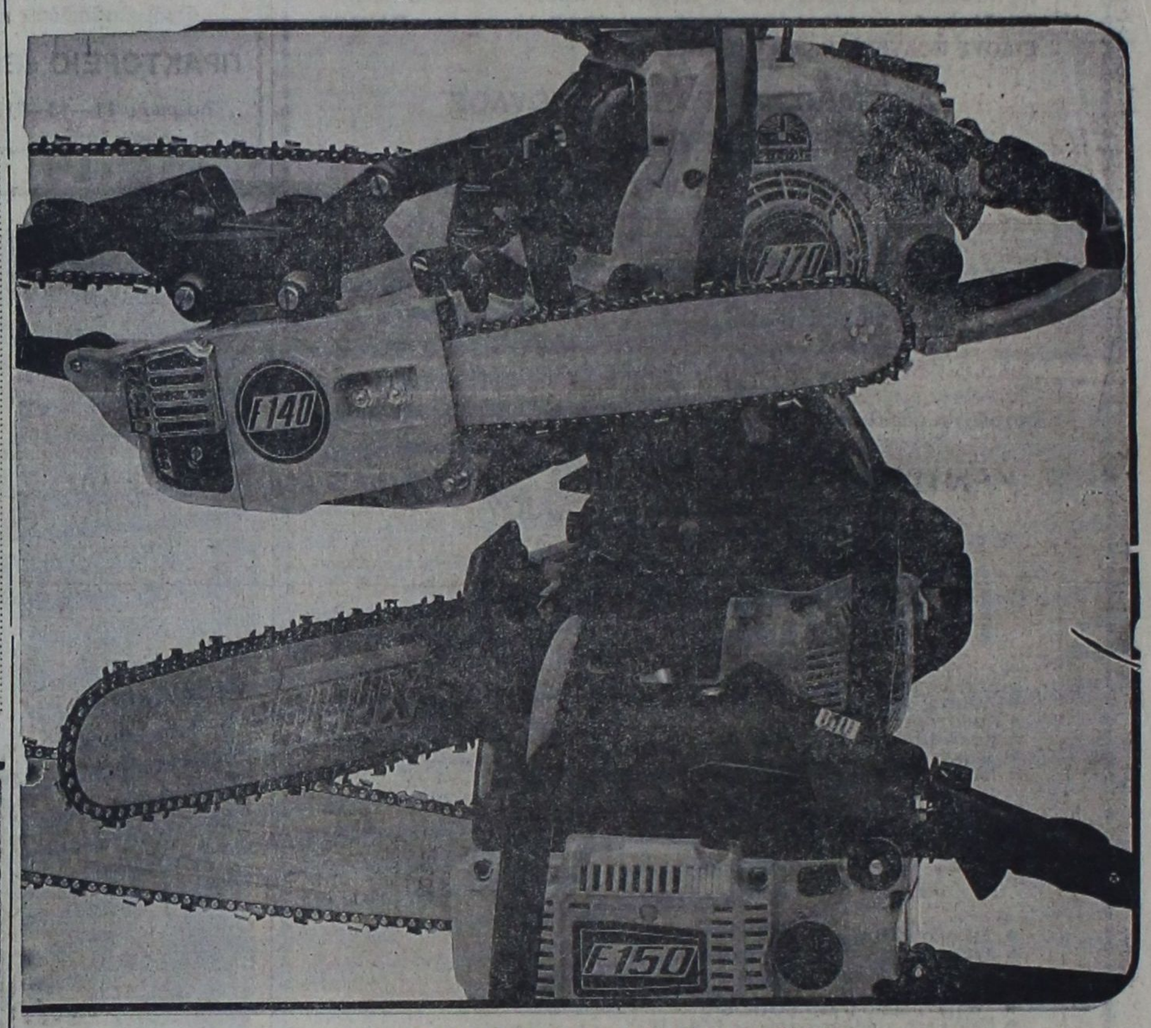

Ο ΑΧΩΡΙΣΤΟΣ ΣΥΝΤΡΟΦΟΣ ΣΑΣ
ΦΤΗΝΟ ΚΑΙ ΟΙΚΟΝΟΜΙΚΟ—ΧΩΡΙΣ ΠΡΟΒΛΗΜΑΤΑ—ΑΠΛΟ ΣΤΟ ΧΕΙΡΙΣΜΟ — ΜΕΓΑΛΗΣ ΑΝΤΟΧΗΣ

ΕΝΑ ΕΓΓΥΗΜΕΝΟ ΕΡΓΑΛΕΙΟ ΣΤΑ ΧΕΡΙΑ ΣΑΣ «FOLUX»

Αποκλειστικός Αντιπρόσωπος Δωδ)σου:

ΕΜ. ΚΩΣΤΑΚΗΣ & Σία Ο.Ε.

ΟΔΟΣ ΚΟΛΟΚΟΤΡΩΝΗ 13— ΡΟΔΟΣ ΤΗΛ. 23026—30643



ΑΛΕΒΑΝΤΡΟΣ ΤΣΟΥΡΟΥΤΗΣ



ΑΝΑΣΤΑΣΙΑΔΗΣ ΗΛΙΑΣ

ΤΑΒΕΡΝΑ

ΑΜΑΖΟΝΕΣ



ΠΡΕΑΡΗΣ ΜΑΝΩΛΗΣ

θα σας κρατούν συντροφιά οι ΜΕΡΑΚΛΗΔΕΣ

ΜΕ ΤΑ ΝΗΣΙΩΤΙΚΑ ΤΟΥΣ ΚΑΙ ΤΙΣ ΑΥΤΟΣΧΕΔΙΕΣ ΜΑΝΤΙΝΑΔΕΣ ΤΟΥΣ

ΘΑ ΤΑ ΒΡΕΙΤΕ ΟΛΑ ΣΤΑ ΚΑΡΒΟΥΝΑ—ΠΛΟΥΣΙΑ ΟΡΕΚΤΙΚΑ ΣΕ ΧΑΜΗΛΕΣ ΤΙΜΕΣ

ΚΑΘΕ ΣΑΒΒΑΤΟ—ΚΥΡΙΑΚΗ

ΔΕΧΟΜΕΘΑ ΓΑΜΟΥΣ, ΒΑΠΤΙΣΕΙΣ [redacted]

1ο ΧΙΛΙΟΜΕΤΡΟ ΛΕΩΦΟΡΟΥ ΚΑΛΛΙΘΕΑΣ—ΤΗΛΕΦΩΝΟ 34523

Ἰατρική ἀνακοίνωση

Ο ιατρός

ΚΟΥΤΑΛΙΑΝΟΣ ΑΝΑΣΤΑΣΙΟΣ

ΔΕΡΜΑΤΟΛΟΓΟΣ—ΑΦΡΟΔΙΣΙΟΛΟΓΟΣ

Μετά το πέρας του Σεμιναρίου Νοσ. Συγγρού «Θεραπευτική ενημέρωση 1985» δέχεται κανονικά καθημερινώς 8—1 και 5—8, Σάββατο 9—12.

ΙΑΤΡΕΙΟ ΓΡΙΒΑ 89—ΤΗΛ. 28690

Ἰατρική ανακοίνωση

Ο οδοντίατρος

ΕΜΜΑΝΟΥΗΛ ΣΥΜΙΑΚΟΣ

Γ. ΕΥΣΤΑΘΙΟΥ 8

απουσιάζει στο εξωτερικό. Η ημερομηνία επιστροφής του θα ανακοινωθεί μετά την επάνοδόν του.

ΠΡΟΣΦΟΡΑ ΓΝΩΡΙΜΙΑΣ

ΓΙΑ ΠΡΩΤΗ ΦΟΡΑ ΣΤΗ ΡΟΔΟ

Καινούργια ανακάλυψη της γερμανικής τεχνολογίας. ΑΝΤΙΚΛΕΠΤΙΚΑ συστήματα συναγερμού που λειτουργούν με μια μπαταρία 9 VOLT και στοιχίζουν ΜΟΝΟ 3.000 δρχ.

Για καταστήματα—σπίτια—αποθήκες κλπ. Απαλλαγείτε οριστικά και φθηνά από την μεγάλη μάστιγα των ΚΛΕΦΤΩΝ.

Επίσης με 2.000 δρχ. απαλλάσσεστε από τα ενοχλητικά και επικίνδυνα κουνούπια με την συσκευή υπερήχων MASCOT (πάλι με μπαταρία που διαρκεί ένα χρόνο). Αποτελεσματικά χωρίς μυρωδιά και τελείως ακίνδυνα για την υγεία.

Θα τα βρείτε στο κατάστημα χονδρικής πώλησης, οδός ΓΑΡΙΒΑΛΔΗ 20 α.

Αντιπρόσωπος—Εισαγωγέας:

ΖΟΤΑΥΡΟΣ ΜΙΧΑΗΛ

Τηλέφωνα 30898—35903

ΑΝΕΞΑΡΤΗΤΗ ΗΛΕΚΤΡΙΚΗ ΚΕΝΤΡΙΚΗ ΘΕΡΜΑΝΣΗ

ΧΩΡΙΣ ΠΕΤΡΕΛΑΙΟ & ΚΟΙΝΟΧΡΗΣΤΑ

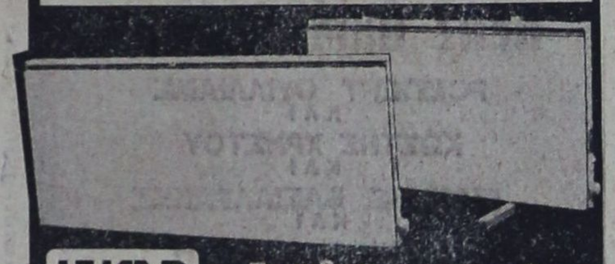

WARP Σουηδικά Καλοριφέρ

2 χρόνια εγγύηση

ΦΑΝΤΑΣΤΙΚΗ ΑΠΟΔΟΣΗ
ΘΕΡΜΟΤΗΤΑΣ
ΜΕΓΑΛΗ ΟΙΚΟΝΟΜΙΑ
4/ΠΛΗ ΑΠΟΔΟΣΗ
4/ΠΛΗ ΕΠΙΤΑΧΥΝΣΗ ΑΕΡΑ
ΑΙΣΘΗΤΙΚΑ ΤΕΛΕΙΑ
ΔΕΝ ΠΙΑΝΟΥΝ ΧΩΡΟ
ΛΕΙΤΟΥΡΓΟΥΝ ΕΝΤΕΛΩΣ
ΑΥΤΟΜΑΤΑ ΚΑΙ ΑΝΕΞΑΡΤΗΤΑ
ΤΟΠΟΘΕΤΟΥΝΤΑΙ ΣΕ ΑΠΛΗ ΠΡΙΖΑ

WARP Ζεσταίνουν Οικονομικά Υγιεινά

ΑΠΟΚΛΕΙΣΤΙΚΟΣ ΑΝΤΙΠΡΟΣΩΠΟΣ
ELEKTROKLIMA: ΑΘΗΝΑ ΜΕΝΑΝΔΡΟΥ 20 Τηλ. 52.41.042

ΑΝΤ/ΠΟΣ ΔΩΔΕΚΑΝΗΣΟΥ: ΚΕΝΤΡΟ ΕΝΕΡΓΕΙΑΣ & ΚΛΙΜΑΤΙΣΜΟΥ
ΑΝΝΗΣ ΜΑΡΙΑΣ 77 ΡΟΔΟΣ Τηλ. 33.969.

ΣΥΛΛΟΓΟΣ ΑΡΧΙΤΕΚΤΟΝΩΝ ΔΩΔΕΚΑΝΗΣΟΥ

ΠΡΟΣΚΛΗΣΗ
ΓΕΝΙΚΗΣ ΣΥΝΕΛΕΥΣΗΣ

Το Διοικητικό Συμβούλιο του Συλλόγου Αρχιτεκτόνων Δωδεκανήσου καλεί τα μέλη του σε Τακτική Γενική Συνέλευση την Παρασκευή 13 Δεκεμβρίου 1985 και ώρα 7.30 μ.μ. στα γραφεία του ΤΕΕ, στην οδό Ιπποτών, με θέματα ημερησίας διάταξης:

1) Απολογισμός πεπραγμένων Διοικητικού Συμβουλίου
2) Έγκριση οικονομικού απολογισμού
3) Προκήρυξη εκλογών και εκλογή Εφορευτικής Επιτροπής.

Σε περίπτωση μη απαρτίας η Γενική Συνέλευση θα επαναληφθεί την Παρασκευή 20 Δεκεμβρίου την ίδια ώρα και στον ίδιο τόπο.

Το Διοικητικό Συμβούλιο θεωρεί υποχρέωσή του να υπενθυμίσει στους συναδέλφους ότι σύμφωνα με το Καταστατικό, εγγραφές νέων μελών γίνονται μέχρι την τελευταία γενική συνέλευση.

Ο Πρόεδρος
Δ. ΜΙΧΑΗΛΙΔΗΣ

Ο Γραμματέας
Ι. ΚΑΤΩΓΑΣ

Δυναμικός ο ρόλος των ξενοδόχων μας

ΣΥΝΕΧΕΙΑ ΑΠΟ ΤΗΝ 1η ΣΕΛΙΔΑ

σύνολό της και προπαντός η ξενοδοχία ήταν πλέον παρεξηγημένη επιχειρηματική δραστηριότητα και να νιώθει την παρεξηγημένη το στίγμα αυτό κατά της τάξης μας, είχε τις καταβολές και τις ρίζες του και σε προηγούμενες περιόδους πολύ πριν από την δική μου.

Κάτω απ' αυτές τις αντίξοες συνθήκες, πουθενά δεν υπήρχε για μας στέγη. Ο Τύπος και τα μαζικά μέσα ενημέρωσης συνεπλήρωναν κατά κανόνα τις εις βάρος της τάξης μας κακές εντυπώσεις. Η διοίκηση, η τοπική αυτοδιοίκηση και οι άλλοι φορείς μας θεωρούσαν αποδιοπομπαίους της κοινωνίας και της οικονομικής ζωής του τόπου.

—Θα αναφερθώ σε μια και μόνη περίπτωση: Ανώτερος κρατικός λειτουργός αγνοούσε επί μήνες την υπόστασή μας σαν τάξη και δεν εδέχετο να μας συναντήσει. Αφήνω το γεγονός ότι συχνές καλούμεθα σε συσκέψεις, τα εννοώ ουσιώδη και οι δυσμενείς διατάξεις ήταν σε ημερήσια διάταξη, γεγονός που πολλές φορές αποδιαρρύνε κάθε προσπάθειά της έστω και για ένα διάλογο.

—Οι ευθύνες της Ενώσεώς μας τώρα πάνω στα προβλήματα του ροδιακού τουρισμού, αλλά και σε γενικότερα θέματα προεβλήθησαν κατά κόρον μάλιστα, από τον τοπικό και αθηναϊκό Τύπο, την τηλεόραση, το ραδιόφωνο, με αποτέλεσμα το κύρος της τάξεώς μας και προπαντός η μεγάλη της συμβολή στην εθνική οικονομία να αναγνωρίζεται σήμερα από όλους».

Στη συνέχεια ο κ. Καστελλορίζιος αναφέρθηκε αναλυτικά στα σοβαρά επιτεύγματα και τις δραστηριότητες της Ενώσης που είναι τα εξής:

— Η συμμετοχή της ΕΞΡ στο Νομαρχιακό Συμβούλιο σαν ισότιμο μέλος.
— Η σύσταση της Νομ. Επιτροπής και της Τοπικής Επιτροπής Τουρισμού.
— Η ένταξη του ΕΟΤ στο υπουργείο Εθνικής Οικονομίας —η πρόταση ήταν της ΕΞΡ.
— Οι άριστες σχέσεις ξενοδόχων και ξενοδοχοϋπαλλήλων.
— Οι άριστες σχέσεις της ΕΞΡ με όλες τις τοπικές αρχές.
— Η διαμόρφωση των τιμών των εισιτηρίων της «ΟΑ» Ρόδου —Αθηνών ανάλογα με την απόσταση και η μείωση του ανοίγματος της «ψαλίδας» στη διαφορά τιμής με τους άλλους προορισμούς.
— Το άνοιγμα της γραμμής Θεσσαλονίκης—Ρόδου.
— Η αεροπορική σύνδεση Ρόδου με τα άλλα νησιά της Δωδεκανήσου.
— Η οργάνωση των υπηρεσιών της ΕΞΡ και η αγορά κομπιούτερ.
— Η ίδρυση ασφαλιστικής.
— Η ενεργοποίηση της Προυηθευτικής.

Τέλος ο κ. Καστελλοριζιός ευχαρίστησε όλο τον τοπικό Τύπο για την στήριξη των απόψεων της ΕΞΡ για την προάσπιση των συμφερόντων του ροδιακού τουρισμού.

Ο κ. ΜΑΡΑΒΕΛΙΑΣ

Ο κ. Μαραβέλιας έθιξε επιγραμματικά τα εξής θέματα:

— Υπεγράφη η τοπική σύμβαση με τα σωματεία σερβιτόρων και μαγείρων.
— Καθορίστηκε η πολιτική τιμών για το 1986.
— Έγιναν ενέργειες προς την Τράπεζα Ελλάδος για την υπό των ξενοδοχείων χρήση ταμειακών μηχανών συν)τος και την αποφυγή των δια χειρός εκδιδομένων διπλοτύπων αποδείξεων.
— Ενέργειες για τις ανωμαλίες των τηλεφώνων στη περιοχή Φαληρακίου και στη πόλη της Ρόδου.
— Ανάθεση στον κ. Πεζουβάνη για τη παρακολούθηση της τουριστικής πορείας στις σκανδιναβικές χώρες και ενημέρωση της διοίκησης της ΕΞΡ.
— Ενέργειες στον ΕΟΤ για να ρυθμιστεί νομοθετικά το θέμα της διαφήμισης και προβολής της Ρόδου από τα τέλη παρεπιδημούντων.
— Αντιμετώπιση των δηλώσεων του Δημάρχου σχετικά με το θέμα της διαφήμισης της Ρόδου.

ΑΕΡΟΠΟΡΙΚΗ ΕΚΔΡΟΜΗ

ΠΡΩΤΟΧΡΟΝΙΑ ΣΤΗ ΡΩΜΗ
ΡΩΜΗ—ΝΑΠΟΛΗ—ΠΟΜΠΗΙΑ
—ΦΛΩΡΕΝΤΙΑ—ΠΙΖΑ
27)12—3)1)86

ΠΡΟΓΡΑΜΜΑ:

1η μέρα: ΡΟΔΟ—ΑΘΗΝΑ—ΡΩΜΗ. Μεταφορά στο ξενοδοχείο. Απόγευμα ελεύθερο.
2η μέρα: Πρόγευμα. Ελεύθερο πρωινό. Ξενάγηση της Ρώμης απογευματινή. ΑΓΙΟΣ ΠΕΤΡΟΣ, FONTANA DI TREVI, αξιοθέατα. ΠΟΜΠΗΙΑ. Ξεναγήσεις. Γεύμα σε τοπικό εστιατόριο. ΠΟΜΠΗΙΑ. Ξεναγήσεις. Γεύμα σε τοπικό εστιατόριο. Στην επιστροφή για Ρώμη στάση για δείπνο.
4η μέρα: Πρόγευμα και μέρα ελεύθερη για ψώνια και επίσκεψη καταστημάτων ή στο Μουσείο του Βατικανού.
5η μέρα: ΦΛΩΡΕΝΤΙΑ. Μετά το πρόγευμα αναχώρηση για Φλωρεντία. Άφιξη και ξενάγηση. Απόγευμα ελεύθερο. Το βράδυ συγκέντρωση στο ξενοδοχείο για να περιμένουμε τον καινούργιο χρόνο με δείπνο και κρασί.
6η μέρα: ΠΙΖΑ. Μετά το πρόγευμα αναχώρηση για Ρώμη, μέσω της όμορφης ΠΙΖΑΣ. Ξενάγηση. Άφιξη στη Ρώμη, διανυκτέρευση.
7η μέρα: Ελεύθερη μέρα για προαιρετικές εκδρομές ή ψώνια.
8η μέρα: ΡΩΜΗ—ΑΘΗΝΑ—ΡΟΔΟ.

ΤΙΜΗ ΚΑΤ' ΑΤΟΜΟ ΔΡΧ. 69.000 συν 4.500 ΦΚΕ

ΠΕΡΙΛΑΜΒΑΝΕΙ:

— Αεροπορικά εισιτήρια ΡΟΔΟ—ΑΘΗΝΑ—ΡΩΜΗ—ΑΘΗΝΑ—ΡΟΔΟ.
— Ξενοδοχεία Α' κατηγορίας 4 αστέρων με πρωινό.
— Όλα τα γεύματα και δείπνα που αναφέρονται στο πρόγραμμα.
— Μεταφορές από και προς αεροδρόμια της Ρώμης.
— Εκδρομές που αναφέρονται στο πρόγραμμα και αντίστοιχες ξεναγήσεις.
— Αρχηγός συνοδός ΕΛΕΝΗ ΨΥΛΛΑΚΗ.
— Ταξιδιωτική τσάντα
— Ταξιδιωτική ασφάλιση.

ΠΡΑΚΤΟΡΕΙΟΝ «ΚΥΔΩΝ»

ΕΘΕΛΟΝΤΩΝ ΔΩΔΕΚΑΝΗΣΙΩΝ 14
ΤΗΛΕΦΩΝΑ 23000—27900

Μόνο 125.000 Μόνο

VIDEO AKAI

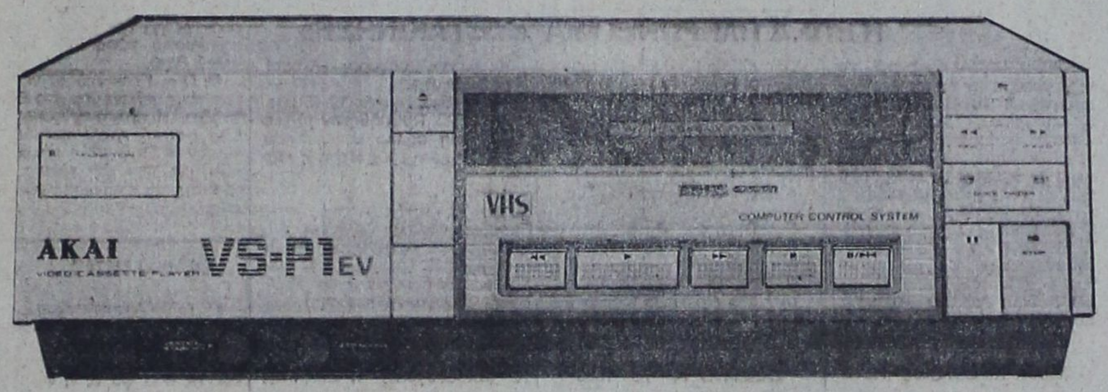

ΓΝΗΣΙΑ ΙΑΠΩΝΙΑΣ—ΤΕΛΕΥΤΑΙΑ ΜΟΝΤΕΛΛΑ
ΑΚΟΜΗ VIDEO VOXSON— TENSAI — SONY

ΓΙΑΝΝΗΣ ΤΖΟΥΤΗΣ ΑΕΒΕ

Θεμ. Σοφούλη 103. Τηλ. 32330-32025

ΦΙΛΤΡΑ ΝΕΡΟΥ

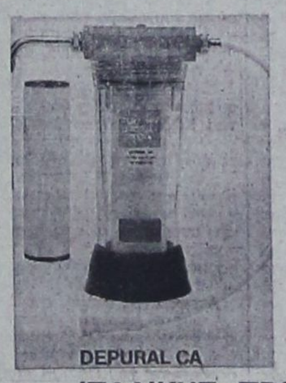

Παρελήφθησαν:

ΦΙΛΤΡΑ ΝΕΡΟΥ ΕΝΕΡΓΟΥ ΑΝΘΡΑΚΟΣ

ΕΞΑΙΡΕΤΙΚΗΣ ΠΟΙΟΤΗΤΟΣ

Συγκρατούν:

- ΑΜΜΟ
- ΛΑΣΠΗ
- ΑΛΑΤΑ
- ΣΚΟΥΡΙΕΣ
- ΟΣΜΕΣ

ΙΤΑΛΙΚΗΣ ΠΡΟΕΛΕΥΣΕΩΣ

ΣΕ ΠΟΛΛΑ ΜΕΓΕΘΗ ΓΙΑ ΠΟΛΛΕΣ ΕΦΑΡΜΟΓΕΣ

ΣΠΙΤΙΑ—ΞΕΝΟΔΟΧΕΙΑ—ΜΠΑΡ—ΙΑΤΡΕΙΑ

Προστατεύουν την υγεία και τις οικιακές συσκευές

Σ. ΛΟΥΛΗΣ § ΥΙΟΣ Α.Ε.

Καναδά 44—ΡΟΔΟΣ—Τ.Κ. 85100
Τηλ. (0241)25369, 25061—TELEX 292426 LOUL GR

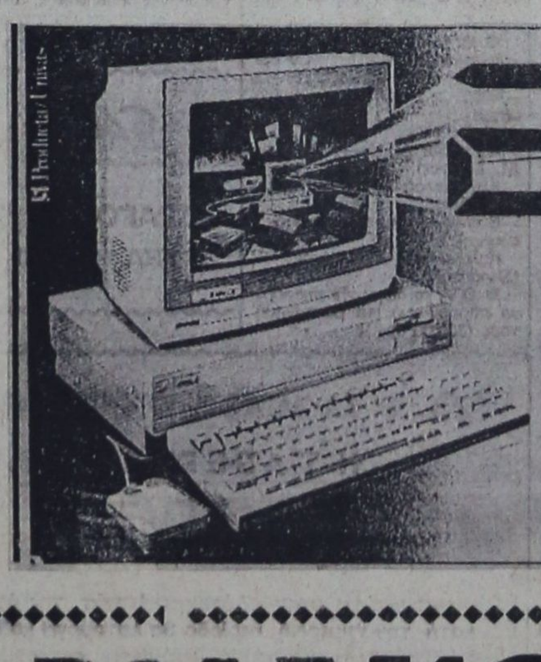

commodore Computer Show

Το Ροδιακό Κέντρο Μηχ)σης, η επίσημη αντιπροσωπεία της Commodore Computer στην Δωδ)σο, σας προσκαλεί στο 2ο Ροδιακό Commodore Computer Show. Η εκδήλωση θα γίνει στο Ξενοδοχείο GRAND HOTEL από 13 - 14 - 15 Δεκεμβρίου 1985, ώρες 10 π.μ. - 10 μ.μ.

ΕΙΣΟΔΟΣ ΕΛΕΥΘΕΡΗ

- Έκθεση HARDWARE (ΜΗΧΑΝΗΜΑΤΑ)
- Επιδείξεις ΕΠΑΓΓΕΛΜΑΤ. ΠΡΟΓΡΑΜΜΑΤΩΝ & ΕΦΑΡΜΟΓΩΝ.
- Παρουσιάσεις από SOFTWARE HOUSES
- Βιβλία, Πραγράμματα, Αξεσουάρ.

ΑΝΑΚΟΙΝΩΣΙΣ

Παραλήφθη το καλύτερο VIDEO της ΑΚΑΙ μοντέλο VS5 EG

Με 9 προγράμματα για 14 ημέρες

Με QUIK-FINTER και κίνηση καρέ-καρέ και με χαρακτηριστικό ήχο για εσφαλμένη επιλογή

ΠΡΟΣΟΧΗ: Το μόνο VIDEO της ΑΚΑΙ

Με την επίσημη εγγύηση της εταιρείας **ΑΚΑΙ**. ΤΙΜΗ ΑΣΥΝΑΓΩΝΙΣΤΗ

Διάθεσις: ΗΛΕΚΤΡΟΤΕΧΝΙΚΗ Ε.Π.Ε. Καρπάθου 4 - Τηλ. 28597

ΕΣΩΤΕΡΙΚΑ ΕΙΔΗΣΕΙΣ ΚΑΙ ΤΗΛΕΓΡΑΦΗΜΑΤΑ

Το θέμα της απομάκρυνσης της Σχολής Αστυφυλάκων στο δημοτικό συμβούλιο

ΤΗΝ ΠΡΟΣΕΧΗ Δευτέρα θα α πασχολήσει το δημοτικό συμβούλιο Ρόδου το θέμα που δημιουργήθηκε με την απομάκρυνση της Σχολής Αστυνομίας από τους σημερινούς χώρους.

Το θέμα αυτό επρόκειτο κατ' αρχάς να συζητηθεί εκτός ημερήσιας διάταξης την περασμένη Δευτέρα το βράδυ, όταν τέθηκε από τον επικεφαλής της μειοψηφίας κ. Βενετοκλή. Όμως, τελικά αποφασίσθηκε να συζητηθεί στην ερχόμενη συνεδρίαση προκειμένου να έχουν προετοιμασθεί ανάλογα και οι σύμβουλοι και να υποβάλουν τις προτάσεις τους.

Όπως είναι γνωστό, από το υπουργείο Δημ. Τάξης στάλθηκε έγγραφο προς την Δ.Ε. του Πανεπιστημίου Αιγαίου την οποία πληροφορούσε ότι θα μπορέσει να στεγάσει τα τμήματα του από την ερχόμενη περίοδο. Συνεπώς η λειτουργία της Σχολής Αστυνομίας, τουλάχιστον στους σημερινούς της χώρους θα τελείωνε τον Μάρτιο του 1986, που λήγει και η εκπαιδευτική περίοδος. Όμως πουθενά δεν αναφέρεται ποιά θα είναι η τύχη της Σχολής και που πρόκειται να λειτουργήσει.

Υπάρχουν σοβαρές υπόνοιες ότι μεθοδεύεται η απομακρύνση της Σχολής Αστυνομίας από την Ρόδο, χωρίς όμως να λέγεται καθαρά από τους αρμόδιους, έτσι ώστε να πάψει και η αβεβαιότητα που υπάρχει σήμερα μεταξύ των αξιωματικών και των άλλων εργαζομένων.

Ο επικεφαλής της μειοψηφίας στο δημοτικό συμβούλιο τ. δήμαρχος κ. Βενετοκλής, με επιστολή του ανέπτυσσε τις απόψεις του και ζήτησε να μην απομακρυνθεί η Σχολή Αστυνομίας από την Ρόδο. Λέγεται ότι και ο δήμαρχος κ. Σάββας Καραγιαννης είναι υπέρ της παραμονής της Σχολής στη Ρόδο. Δηλαδή να βρεθούν άλλοι χώροι που είτε θαστεγάσουν την Σχολή, είτε το Πανεπιστήμιο του Αιγαίου.

Ο υπουργός Δικαιοσύνης διαψεύδει ότι δέχτηκε πιέσεις για τους μασόνους

ΑΘΗΝΑ, 11 (ΑΠΕ).—

Ο υπουργός Δικαιοσύνης διέψευσε δημοσίευμα της εφημερίδας «Ελευθεροτυπία», σύμφωνα με το οποίο δέχθηκε πιέσεις από παράγοντες του ΠΑΣΟΚ να αποσυρθεί διάταξη Νομοσχεδίου που απαγορεύει τη συμμετοχή δικαστικών λειτουργών σε οργανώσεις με κρυφούς σκοπούς ή δραστηριότητες που επιβάλλουν στα μέλη τους μυστικότητα.

Συγκεκριμένα, ο κ. Γ. Α. Μαγκάκης δήλωσε σήμερα το μεσημέρι τα εξής: «Το νομοθέτημα αυτό αποτελεί προϊόν κυβερνητικής απόφασης. Επομένως τα αναγραφόμενα στο δημοσίευμα περί αντιθέτων τάσεων και πιέσεων μέσα στο ΠΑΣΟΚ είναι απολύτως ανακριβή. Αλλωστε πάνια και εκπεφρασμένη θέση του ΠΑΣΟΚ, είναι ότι οι δικαστικοί λειτουργοί για χάρη του κύρους και της αξιοπιστίας τους δεν πρέπει να μετέχουν σε οργανώσεις που συνιστούν μυστικούς κύκλους.

Επομένως, η σχετική διάταξη τέθηκε στον Κώδικα γιατί αποτελεί θέμα αρχής για την Κυβέρνηση, ενώ ήταν και πάγιο αίτημα της Ενώσεως Δικαστών και Εισαγγελέων.

Θέλω να τονίσω, για μια ακόμα φορά, ότι οι δικαστές, στη συντριπτική τους πλειοψηφία, είναι απόλυτα άξιοι της εμπιστοσύνης του ελληνικού λαού, γιατί εκτελούν το καθήκον τους με υψηλό αίσθημα ευθύνης και ανεξαρτησίας γνώμης».

Σύμφωνα με το δημοσίευμα, η επίμαχη διάταξη (άνθρο 22 του Κώδικα καταστάσεως δικαστ. λειτουργών—που ψηφίστηκε ήδη από τη Βουλή) αφορά τουλάχιστον 120 δικαστές, ανωτέρους και ανωτάτους, που φέρονται να είναι μέλη τεκτονικών στούν και οι οποίοι αντιμετωπίζουν οτσκληρό δίλημμα: Παραμονή στη Δικαιοσύνη η τεκτονική στοά (ΜΑΣΟΝΙΑ).

Αναφέρεται, ακόμη, στο δημοσίευμα ότι έγιναν αφόρητες πιέσεις στον υπουργό Δικαιοσύνης (νιά τη διάταξη αυτή) και από παράγοντες του ΠΑΣΟΚ και ότι στις «εγορκηστρωμένες» αυτές πιέσεις εντάσσονται και πληροφορίες που διοχετεύθηκαν τη περασμένη εβδομάδα, για άμεση αντικατάσταση του κ. Μαγκάκη.

Ο Παυλίδης τα λέει όλα για την παραίτησή του

Καμιά μεταγραφή στο Διαγόρα!

«Η ΗΤΤΑ της περασμένης Κυριακής δεν ήταν η αιτία που έφυγα από την ομάδα. Οταν αποφασίσω να δουλέψω σε μιά ομάδα, μένω και όταν παρουσιάζονται δυσκολίες, προσπαθώ να τις ξεπεράσω».

● Τα παραπάνω τόνισε χτες ο μέχρι την περασμένη Κυριακή τεχνικός σύμβουλος της ομάδας της ΠΑΕ Ρόδος Γιάννης Παυλίδης, μιλώντας στους αθλητικούς συντάκτες του τοπικού Τύπου, με αφορμή το θέμα της παραίτησής του.

ΣΤΗ ΣΥΝΕΝΤΕΥΞΗ του ο κ. Παυλίδης αναφέρθηκε στο χρονικό της παραίτησής του και είπε. «Το βράδυ της Κυριακής ο κ. Γκογκίδης δήλωνε σε μένα τουλάχιστον, ότι θα φύγει στα τέλη Δεκεμβρίου, επειδή δεν πληρώθηκε. Όμως στην συνεδρίαση του δ. συμβουλίου της ΠΑΕ Ρόδος, που έγινε το βράδυ της Δευτέρας, ο κ. Γκογκίδης ανέφερε πολλούς και διάφορους λόγους. Απαίτησα από το συμβούλιο να ξεκαθαρίσει την κατάσταση, για τί ο κ. Γκογκίδης είχε αναφέρει ακόμα στο συμβούλιο, ότι δεν χρειάζονται δύο προπονητές και ότι αυτός που συνοδεύει εκτός έδρας την ομάδα πρέπει να είναι προπονητής και για τα παιχνίδια στην Ρόδο».

● Συνεχίζοντας ο κ. Παυλίδης, είπε: «Την Τρίτη το απόγευμα κλήθηκα στο γραφείο του προέδρου κ. Κυπριάδη (παρόντων και των κ.κ. Φανάρη, Καλήγερου). Εκεί συζητήθηκε ξανά το θέμα. Επέμενα στην αρχική μου συμφωνία, ότι δεν μπορώ να πηγαίνω σε εκτός έδρας παιχνίδια. Και τόνισα, ότι δεν έχω κανένα πρόβλημα να βοηθήσω την ομάδα με τον τρόπο που σεις ή ο κ. Γκογκίδης θα επιλέξετε. Ας αναλάβει ο κ. Γκογκίδης κι εγώ ας καθήσω στην έξέδρα. Προπονητής είναι ο κ. Γκογκίδης για μένα. Είχα καταλάβει, ότι ο κ. Γκογκίδης είχε θέσει απλά το δίλημμα: Ή εγώ μόνος ή φεύγω. Μετά από μένα κλήθηκε ο κ. Γκογκίδης στο συμβούλιο, οπότε και έκλεισε το θέμα».

Ο κ. ΠΑΥΛΙΔΗΣ, ανάμεσα στ' άλλα, είπε και τα εξής:

● Το παράπονό μου είναι ότι στον ένα μήνα που συνεργαζόμουνα δεν μου ανέφερε τους λόγους που μειωνότανε σαν προπονητής της «Ρόδου». Δεν υπήρχε πάντως προπόνηση που να μη συνεργαζόμαστε για το πρόγραμμα. Το ίδιο γινότανε και στους αγώνες για την σύνθεση και τις αλλαγές.

● Δεν έχω τίποτα με κανένα. Εύχομαι στην ομάδα καλή πορεία.

● Και επί Παπουλίδη με είχαν καλέσει και ζήτησαν την γνώμη μου. Τους είπα ότι δεν έφταιγε ο προπονητής, αλλά αιτία ήταν η μη επάνδρωση της ομάδας με το αναγκαίο υλικό. Και ότι έλειπε από αυτή ο ηγέτης. Ανέφερα δε τον Δράκο. Πίστευα ότι ο Δράκος εάν η ομάδα πήγαινε καλά, θα έκανε θυσίες να παίζει και εκτός έδρας.

ΣΕ ΕΡΩΤΗΣΗ σχετική για το κλίμα που επικρατεί στην ομάδα, είπε: «Θάρθει η κατάλληλη στιγμή να πούμε όσα πρέπει να λεχθούν. Εξω από τα δόντια»...

Η «ΡΟΔΟΣ»

Με απόντες τους τραυματίες Αθανασίου, Σταμάτη και Καραμηνά έγινε η προπόνηση των «πρασίνων» χτες το απόγευμα στο Εθικό Στάδιο. Η προπόνηση περιλάμβανε ασκήσεις με μπάλλα, τεχνική και εκπαιδευτικά παιχνίδια. Στο τέλος ο κ. Γκογκίδης έκανε ιδιαίτερη προπόνηση σε έξι παίκτες. Αυτό θα γίνεται καθημερινά σε διαφορετικούς παίκτες κάθε φορά.

Ο ΔΙΑΓΟΡΑΣ

«Τελεία και παύλα» στο θέμα των μεταγραφών έβαλε ο Διαγόρας! Δεν πρόκειται να αποκτηθεί ούτε ένας παίκτης αυτή τη περίοδο, γιατί αν και υπάρχει μιά κενή θέση (Γεωργούλης), ο ποδοσφαιριστής που θα μεταγραφεί δεν θα έχει δικαίωμα να αγωνιστεί.

ΗΔΗ έχουν χρησιμοποιηθεί 20 παίκτες. Οι μόνοι από τους επαγγελματίες που δεν έπαιξαν ακόμα είναι ο Θωμαΐδης και ο Ράδος. Ετσι—αφού έγινε η διαπίστωση αυτή από τον κ. Γ. Τσοπανάκη—αποφασίστηκε να σταματήσει ο θόρυβος για μεταγραφές. Τελευταίος λόγος είχε γίνει προχτές για τον Ηλία Βασιλαράκη. Φυσικά τώρα δεν υπάρχει πλέον θέμα.

● Ο κ. Γρηγοριάδης γύμνασε χτες τους παίκτες του στο Εθνικό Στάδιο. Η προπόνηση περιλάμβανε φυσική κατάσταση. Απουσίασαν ο Γεωργαλής και ο Τσακιρίδης, που είχε κάποιο πρόβλημα στην κλείδωση του ώμου του.

Φιλικό ματς

ΣΕ ΑΓΩΝΑ προπονήσεως ο Κλεάνθης και η Δήμητρα Δαματριάς αναδείχθηκαν ισόπαλοι με 2—2 τέρματα. Στο σκορ προηγήθηκε και τις δύο φορές η φιλοξενούμενη ομάδα.

ΕΟΡΤΕΣ

Ο κ. Σπύρος Ρίγγας δεν εορτάζει, ούτε δέχεται επισκέψεις.

— Ο κ. Σπύρος Κατέχης, διευθυντής ΕΟΤ, δεν εορτάζει ούτε δέχεται επισκέψεις.

—Ο κ. Σπύρος Νικολαΐδης δεν εορτάζει και δεν δέχεται επισκέψεις.

— Ο κ. Σπύρος Τσουκαλάς, χειρουργός ορθοπεδικός, δεν θα δεχθεί επισκέψεις για την ονομαστική του γιορτή.

Το πρόγραμμα των αγώνων των τοπικών πρωταθλημάτων

Η ΕΠΣΔ ΠΛΗΡΩΝΕΙ ΜΙΑ «ΜΕΤΑΚΙΝΗΣΗ»

ΣΥΝΕΧΙΖΟΝΤΑΙ κανονικά το σαββατοκύριακο τα πρωταθλήματα της Α' και Β Ερασιτεχνικής Κατηγορίας Δωδεκανήσου, ενώ αρχίζει και της Γ' Κατηγορίας. Το πλήρες πρόγραμμα όλων των αγώνων με τους παρατηρητές τους (μέσα σε παρένθεση) έχουν ως εξής:

Α' Κατηγορία (13η αγωνιστική)

ΣΑΒΒΑΤΟ 14—12—1985

Καρδάμαινα: Δόξα Καρδ.—Δωριέας (Μορές Κ.).

Β. Ρόδου: Ροδιακός—Ιάλυσος (Κάτρης).

Κώς: Ανταγόρας—Ακουσλαος (Θεοδωρίδης)

Ιαλυσός: Καλυμνιακός—Ποσειδών (Πετρίδης).

Εναρξη στις 2.45 μ.μ.

ΚΥΡΙΑΚΗ 15—12—1985

Κρεμαστή: Φοίβος—Εθνικός, 14.45 (Κώστας Κ.)

Ιαλυσός: Ορφέας—Αναγέννηση Ασφ., 10.00 (Κυριακάκης)

Αρχάγγελος: Αρης—Ηρακλής Κώ, 10.000

Αφάντου: ΑΕΡΑ—Δόξα Ψ., 14.45 (Ματαράγκας).

Β' Κατηγορία (11η αγωνιστική)

ΚΥΡΙΑΚΗ 15—12—1985

Θεολόγος: Δαμάγητος—Αρχάγγελος, 14.45 (Κάπρος)

Καλυθιές: Α.Ε Μεσαναγρού—Πυλί, 10.00 (Αναστασάς)

Φάνες: Αγ. Ισίδωρος—Νικαγόρας, 10.00 (Χατζημιχάλης).

Κοσκινού: Διαγόρας Β.—Αντίμαχος, 10.00 (Ζόγκας).

Παραδείσι: Κλεάνθης—Ομόνοια, 14.45 (Μ. Γεωργαράς)

2ος ΟΜΙΛΟΣ

Κάλυμνος: Ολύμπικ—Διγενής (Σπανός).

Γεννάδι: Ασκληπειό—Ευκλής, (Παυλίδης).

Λέρος: ΑΣΕΛ—Αστέρας Π., (Λουλουδιάς).

Εναρξη στις 2.45 μ.μ.

ΚΥΡΙΑΚΗ 15—12—1985

Απολακκιά: Ασπίς Απ.—Ηρακλής Μαρ. (Κ. Θεοδοσίου)

Μαλώνα Αγ. Γεώργιος—Αναγέννηση (Εμ. Μπακίρης).

Εναρξη στις 2.45 μ.μ.

Γ' Κατηγορία (1η αγωνιστική)

ΣΑΒΒΑΤΟ 14—12—1985

Παραδείσι: Ευαγόρας—Πλατάνια (Κώστας Κ.).

Μάσσαρι: Αστέρας Μ.—Α.Ε Κατταβιάς (Ταχραμάνης)

Πυλώνα: Θύελλα—Κλεόβουλος (Παπανδρέου).

ΚΥΡΙΑΚΗ 15—12—1985

Γεννάδι: Ομόνοια—Ηρακλής Λ., (Παπαδόπουλος).

Εναρξη στις 2.45 μ.μ.

2ος ΟΜΙΛΟΣ

ΣΑΒΒΑΤΟ 14—12—1985

Κρεμαστή: Ακρίτας Μον.—Αλθαιμένης (Κανάκας).

ΚΥΡΙΑΚΗ 15—12—1985

Ελεούσα: Ατρόμητος—Α.Ε Κάστρου (Χατζημανώλης)

Φάνες: Α.Ο Καλαβάρδων—Δήμητρα (Χατζημιχάλης).

Σάλακος: Ασπίς Σαλ.—Απόλλων Απολ. (Ασπασιας).

Β' ΟΜΑΔΕΣ

ΣΑΒΒΑΤΟ 14—12—1985

Β. Ρόδου: Ρόδος—Ιάλυσος (Κάτρης).

Ιαλυσός: Ορφέας—Αγ. Γεώργιος (Κορωναίος).

ΚΥΡΙΑΚΗ 15—12—1985

Κρεμαστή: Φοίβος—Εθνικός (Κανάκας).

Αφάντου: ΑΕΡΑ—Δόξα Ψ. (Νικολάου).

Καλυθιές: Απόλλων—Δωριέας (Κωνσταντίνου).

Κοσκινού: Ευαγόρας—Ακουσίλαος (Λιάς Β.).

Εναρξη στις 12.45 μ.μ.

ΠΟΙΝΕΣ: Τιμωρήθηκαν με μια αγωνιστική οι πιό κάτω, που συμπλήρωσαν τρεις κίτρινες κάρτες:

Χατζηστρατής (Ακουσιλάου), Παπαδόπουλος και Λεβέντης (Αγ. Γεωργίου), Αντωνάρας (Αρη), Νικηταράς Σ. (Διαγόρα Β.), Κάππος Ι. (Ασπίδος Απ.) και Ματθαίος (Αναγέννησης Ασφ.).

ΕΠΙΣΗΣ επεβλήθηκαν οι εξής ποινές: Κωνσταντάκης Ι. (Αναγέννησης Εμπ.) 3, Σταματάκης Κ. (Μεσαναγρού) 4, Επιφάνης (Δωριέα) 4, Καλίσερλης (Αντάγορα) 2, Μαχραμάς (ΑΕΡΑ) 2, Τεζάρης (Ολύμπικ) 4.

● Καλείται σε απολογία για την Τρίτη 17—12—85 και ώρα 5.30 μμ. η Αναγέννηση Εμπωνας και ο παράγοντάς της Παν. Ανωνάκης.

Η Ε. Π. παρέπεμψε τους πιό κάτω διαιτητές στην Πειθαρχική: Πανάτο και τους επόπτες Ροκοπάνο, Χουλιαρά, διότι δεν προσήλθαν στον αγώνα Ολύμπικ—Ευκλή. Τον επόπτη Ντάλαρη διότι δεν προσήλθε να προσφέρει τις υπηρεσίες του στον αγώνα Απόλλωνα—ΑΕΡΑ και τον διαιτητή Κουρανό στον ίδιο αγώνα.

● Οι αγώνες της Δ' φάσως του Κυπέλλου Ερασιτεχνών ορίστηκαν για την Τετάρτη 18—12—1985 ώρα 14.45 όπως οι πιό κάτω:

Αφάντου: ΑΕΡΑ—Ακουσίλαος (Κ. Κώστας).

Αρχάγγελος: Αρης—Δωριέας (Πετρίδης).

Ευκλής—Ροδιακός (Παπαδόπουλος).

Καλυμνιακός—Ανταγόρας, (Συρόπουλος).

● ΟΛΑ τα σωματεία μπορούν να πάρουν από μια μετακίνησή τους (30.000 δρχ.).

ΠΡΟΣΚΛΗΣΗ

Ο Σύλλογος των Πελοποννησίων Ρόδου «Ο ΜΩΡΗΑΣ», προσκαλεί άπαντα τα μέλη του, στο εστιατόριον «ΤΡΑΤΑ» παραλία Ιαλυσού την 14)12)85 ημέραν Σάββατον και ώραν 7.30 μ.μ. Ο Σύλλογος θά προσφέρει ούζο με μεζέ.

Αυξάνεται κατά 18ο)ο η τιμή του ηλεκτρικού ρεύματος στα σπίτια

ΑΝΑΠΡΟΣΑΡΜΟΖΕΤΑΙ και η τιμή του ηλεκτρικού ρεύματος. Όπως ανακοινώθηκε χτες, από τις 16 Δεκεμβρίου θα αρχίσουν να ισχύουν οι νέες αυξημένες τιμές του ηλεκτρικού ρεύματος.

◎ Ειδικότερα η τιμή ανά κιλοβατώρα για την χρήση οικιακού ρεύματος αυξάνεται κατά 18ο)ο Για την χρήση βιομηχανικού ρεύματος η αύξηση είναι μικρότερη (16ο)ο).

ΕΠΙΣΗΣ το πάγιο ποσό για τα σπίτια θα είναι 200 δρχ. το δίμηνο. Το ποσό αυτό αναφέρεται [illegible] ένα η περισσότερο δίμηνα...

Ανασυγκροτήθηκε από τον κ. Μαχαιρίδη η επιτροπή κρίσεως των Αντιστασιακών

Με απόφαση του Νομάρχη κ. Γιάννη Μαχαιρίδη ανασυγκροτήθηκε η Πρωτοβάθμια Επιτροπή Κρίσεως Αγωνιστών Εθνικής Αντίστασης (του άρθρου 9 του Π.Δ. 379)83) για χρονικό διάστημα από 25—11—85 μέχρι 25—11—86.

Η νέα επιτροπή είναι η εξής:

1) Κων)νος Ηλιάδης, Πρωτοδίκης, ως πρόεδρος
2) Νικόλαος Λιαράκος, Δ)ντης Εσωτερικών Νομαρχίας
3) Μιχαήλ Χατζηνικόλας, δημοτικός σύμβουλος
4) Πάνος Μιχαηλίδης, αγωνιστής Εθνικής Αντίστασης
5) Βασίλειος Τσίκκης, αγωνιστής Εθνικής Αντίστασης

Αναπληρωματικά μέλη:

Σάββας Φύλλης, πρόεδρος κοινότητας Μαριτσών,

Φώτης Κυπριώτης, αγωνιστής Εθνικής Αντίστασης,

Μιχαήλ Λέγκος, αγωνιστής Εθνικής Αντίστασης.

Νίκησε 3—2 ο Ευκλής

Στον εξ αναβολής αγώνα του πρωταθλήματος της Β' Ερασ)κής Κατηγορίας, ο Ευκλής νίκησε στην Σορωνή 3—2 την Ρναγέννηση Εμπωνας.

"JOHNNY'S PUB,,

ΑΠΟ ΤΟ ΣΑΒΒΑΤΟ

και πάλι ανοιχτό,

για τους εκλεκτούς του φίλους.

ΞΕΝΟΔΟΧΕΙΟΝ

«ΜΑΝΟΥΣΟΣ»

Διαθέτουμε αίθουσα για χοροεσπερίδες, ορχήστρα προαιρετική.

ΤΗΛΕΦ. 22741-45

ΣΥΓΧΑΡΗΤΗΡΙΑ

Στον αγαπημένο μας υιόν και εγγονόν

ΙΑΚΩΒΟΝ ΧΑΤΖΗΓΙΑΚΟΥΜΗ

που πήρε επάξια το πτυχίον του Κοινωνικού Λειτουργού του Πανεπιστημίου Μελβούρνης, θερμά συγχαρητήρια και του ευχόμαστε καλή σταδιοδρομία.

Οι γονείς του
Εμμανουήλ — Σεβαστή Χατζηγιακουμή
Ο παππούς

ΠΑΜΕ ΣΤΗΝ ΚΥΠΡΟ

ΟΛΟΙ ΜΑΖΙ

ΣΧΕΔΟΝ ΔΩΡΕΑΝ

2 ΑΤΟΜΑ 1400 δραχμές, 3 άτομα 1750 δραχμές 4 άτομα 2100 δραχμές.
Κάθε άτομο άνω των τεσσάρων, 300 δραχμές μόνο

ΔΗΛΑΔΗ: 8 ΑΤΟΜΑ 3.300 ΔΡΧ.

● Με τις ανωτέρω τιμές απολαμβάνετε δέκα εκλεκτούς κυπριακούς μεζέδες

στην ΚΥΠΡΙΑΚΗ ΤΑΒΕΡΝΑ

ο ΜΑΝΤΗΣ

Και ταυτοχρόνως συμμετέχετε στην χειμερινή μας κλήρωση που έχει σαν πρώτο βραβείο ΕΝΑ ΔΩΡΕΑΝ ΕΙΣΙΤΗΡΙΟ ΣΤΗΝ ΚΥΠΡΟ ΜΕΤ' ΕΠΙΣΤΡΟΦΗΣ και πολλά άλλα δώρα.

● ΜΗ ΧΑΣΕΤΕ την χρυσή αυτή ευκαιρία να δοκιμάσετε «σχεδόν δωρεάν» τους ΚΥΠΡΙΑΚΟΥΣ ΜΕΖΕΔΕΣ και με λίγη τύχη να πάτε στην Κύπρο μας.

ΔΙΑΣΚΕΔΑΣΤΕ ΣΤΟΥ ΜΑΝΤΗ ΜΕ ΤΗΝ ΠΑΡΕΑ ΣΑΣ
— Παραμένουμε ανοιχτοί κάθε βράδυ,
— Τα σαββατοκύριακα όλη μέρα.

ΚΥΠΡΙΑΚΗ ΤΑΒΕΡΝΑ

ΛΕΩΦ. ΙΑΛΥΣΟΥ 38—ΤΗΛ. 32574

ΣΥΓΧΑΡΗΤΗΡΙΑ

Στον αγαπημένον μας ανηψιόν και εξάδελφον

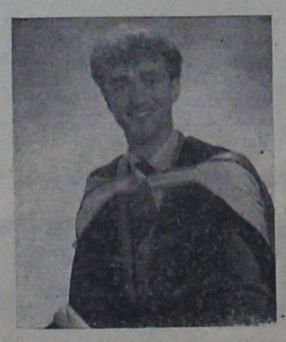

ΙΑΚΩΒΟΝ ΧΑΤΖΗΓΙΑΚΟΥΜΗ
του Εμμανουήλ

που πήρε επάξια το πτυχίον του Κοινωνικού Λειτουργού του Πανεπιστημίου Μελβούρνης, θερμά συγχαρητήρια και του ευχόμαστε καλή σταδιοδρομία.

Οι θείοι του
Τα εξαδέλφια του

RODOS BEACH HOTEL

'Ανακοίνωση

Το ξενοδοχείο RODOS BEACH διαθέτει μεγάλη αίθουσα θερμαινόμενη, για χοροεσπερίδες, συνεστιάσεις και γάμους.

Πληροφορίες 8—14 Κα Δέσποινα Παπαμιχαήλ, τηλέφωνο 85-771 και 29261.

SAS
The Businessman's Airline

ΔΡΑΓΟΥΜΗ 5

ΤΗΛ. 30-675

'Ανακοίνωση

Η ΤΑΒΕΡΝΑ

PALOMA

ανακοινώνει στην αξιότιμη πελατεία της ότι κατά την χειμερινή περίοδο θα λειτουργεί καθε ΣΑΒΒΑΤΟ και ΚΥΡΙΑΚΗ. Δεχόμαστε συνεστιάσεις, γάμους κλπ. μέχρι και 300 άτομα.

Διαθέτουμε ορχήστρα για κάθε γούστο.

ΛΕΩΦΟΡΟΣ ΚΑΛΛΙΘΕΑΣ 7ον ΧΙΛΙΟΜΕΤΡΟ

ΤΗΛΕΦΩΝΑ 82427 και 30032

Ι. ΤΑΤΑΚΗΣ § ΣΙΑ
TATAGIAN Ο.Ε.
ΡΟΔΟΣ

ΓΝΩΣΤΟΠΟΙΗΣΗ

Γνωστοποιούμεν στην αξιότιμη πελατεία μας ότι το κατάστημά μας στη Ρόδο, Στοά Ροίκου 1, τηλ. 24333, θα παραμείνει κλειστό από 16)12)85 μέχρι 2)1)1986, λόγω διακοπών.

Θα λειτουργήσει μόνο το πρατήριο σιγαρέττων.

Σας ευχαριστούμε

ΟΡΓΑΝΩΣΗ ΝΕΩΝ

ΝΕΑΣ ΔΗΜΟΚΡΑΤΙΑΣ

ΡΟΜΠΕΡΤ ΟΥΙΛΛΙΑΜΣ
ΚΑΙ
ΚΩΣΤΗΣ ΧΡΗΣΤΟΥ
ΚΑΙ
ΓΙΑΝΝΗΣ ΒΑΣΙΛΑΡΑΚΗΣ
ΚΑΙ
ΕΛΕΝΗ ΚΑΡΑΝΑΣΗ
ΚΑΙ
Η ΟΡΧΗΣΤΡΑ ΤΟΥ Ρ. ΟΥΙΛΛΙΑΜΣ

ΣΤΗ ΜΕΓΑΛΗ ΧΡΙΣΤΟΥΓΕΝΝΙΑΤΙΚΗ

ΧΟΡΟΕΣΠΕΡΙΔΑ

Στο ξενοδοχείο «GRAND HOTEL»

ΣΤΙΣ 22 ΔΕΚΕΜΒΡΙΟΥ

Με εκπλήξεις, με δώρα, με πλούσια λαχειαγορά.

ΚΡΑΤΗΣΕΙΣ ΤΗΛ. 24-975

Το σωστο ουζο

Γιά όσους ξέρουν νά πίνουν...

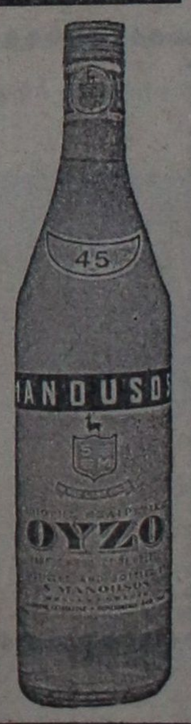

ΟΥΖΟ ΜΑΝΟΥΣΟΣ

τό σωστό οὖζο

Η παραδοση συνεχιζεται