ΙΔΙΟΚΤΗΤΗΣ - ΔΙΕΥΘΥΝΤΗΣ
ΓΕΩΡΓΙΟΣ ΔΙΑΜΑΝΤΙΔΗΣ
ΕΤΟΣ ΙΔΡΥΣΕΩΣ: 1949
Αριθμός φύλλου 11.075, τιμή φύλλου δρχ. 20

ΠΡΟΟΔΟΣ

Ανεξάρτητος ημερησία πρωϊνή εφημερίς εκδιδομένη εν Ρόδω

ΓΡΑΦΕΙΑ - ΤΥΠΟΓΡΑΦΕΙΑ
ΠΡΩΤΗ ΠΑΡΟΔΟΣ ΚΑΝΑΔΑ
ΤΗΛΕΦΩΝΑ: Συντάξεως 27356
Λογ)ρίου 24539
Παρασκευή 13 Δεκεμβρίου 1985

ΔΙΑΠΙΣΤΩΘΗΚΕ ΑΠΟ ΕΛΕΓΧΟ ΤΗΣ ΤΡΑΠΕΖΑΣ

Παράνομη εξαγωγή συναλλάγματος από δύο επιχειρήσεις

Θ' ΑΣΚΗΘΕΙ ΚΑΙ ΠΟΙΝΙΚΗ ΔΙΩΞΗ

ΣΤΟΝ Εισαγγελέα πρόκειται να διαβιβαστούν σύντομα οι φάκελλοι για δύο υποθέσεις παράνομης εξαγωγής συναλλάγματος. Αυτό αναφέρουν έγκυρες πληροφορίες μας από την Αθήνα, σύμφωνα με τις οποίες οι φάκελλοι τώρα βρίσκονται στην ΥΠΕΝ (Υπηρεσία Προστασίας Εθνικού Νομίσματος) που θα ασκήσει και την ποινική δίωξη.

● Ονόματα των επιχειρήσεων της Ρόδου που παραπέμπονται, όπως επίσης και το ύψος του ποσού της λαθραίας εξαγωγής, δεν έχουν γίνει γνωστά, αλλά συμπληρωματικά αναφέρεται ότι για τις δύο αυτές παραβάσεις θα παραπεμφθούν (πλάι από την ΥΠΕΝ) και τρεις επιχειρήσεις από την νήσο Κώ.

ΓΙΑ τα θέματα αυτά είχε αρχίσει από το καλοκαίρι έλεγχος από την Τράπεζα Ελλάδος, που επεκτάθηκε σε όλες σχεδόν τις τουριστικές επιχειρήσεις της Ρόδου (πρακτορεία και ξενοδοχεία) και έχουν σχηματισθεί φάκελλοι με τις ανάλογες προτάσεις. Σημειώνεται — όπως έγραψε και παλαιότερα για το θέμα αυτό η «Πρόοδος»—ότι πολλές τέτοιες υποθέσεις έκλεισαν τοπικά, χωρίς να χρειαστεί να διαβιβαστούν οι φάκελλοι στην Υπηρεσία Ελέγχου Συναλλάγματος της Τράπεζας Ελλάδος στην Αθήνα.

● Στις περιπτώσεις όμως που διαπιστώθηκαν παραβάσεις (και είναι αρκετές, όπως αναφέρουν οι πληροφορίες) έχουν γίνει εισαγγελικές καταλήσεις στην Αθήνα, όπου και μελετώνται. Ηδη, ολοκληρώθηκαν οι έλεγχοι για τέσσερις υποθέσεις (δύο της Ρόδου και τρεις της Κω) και εστάλησαν στην ΥΠΕΝ για την άσκηση ποινικής δίωξης.

ΠΛΗΡΟΦΟΡΙΕΣ για το ίδιο θέμα αναφέρουν ότι σε πολλές περιπτώσεις διαπιστώθηκε από τους ελέγχους που έγιναν, ότι

ΣΥΝΕΧΕΙΑ ΣΤΗΝ ΣΕΛ. ——3 ΣΥΝΕΧΕΙΑ ΣΤΗΝ ΣΕΛ. ——6

«ΤΟΠΕ ΚΑΙ ΤΟΚΑΝΕ»

1.800 τηλέφωνα «έκοψε» χτες ο Ο.Τ.Ε. στη Ρόδο

ΔΕΝ ΠΛΗΡΩΘΗΚΑΝ ΟΙ ΛΟΓΑΡΙΑΣΜΟΙ

«ΤΟΠΕ και τόκανε ο ΟΤΕ». Από χτες το πρωί «νέκρωσαν» 1800 περίπου τηλέφωνα. Και όσοι δεν είχαν εξοφλήσει τους λογαριασμούς τους και σήκωσαν το ακουστικό διαπίστωσαν ότι δεν υπήρχε «σήμα». Φυσικά δεν ήταν θέμα βλάβης αλλά απλά ο ΟΤΕ που έγκαιρα είχε προειδοποιήσει να εξοφληθούν οι λογαριασμοί «έκοψε» τα τηλέφωνα.

● Μάλιστα αρκετοί απ' αυτούς έσπευσαν στον ΟΤΕ, εξόφλησαν τους λογαριασμούς τους και πλήρωσαν τέλη επανασύνδεσης προκειμένου να τεθεί και πάλι σε λειτουργία η συσκευή τους.

ΑΠΟ ΤΗΝ περασμένη βδομάδα ο ΟΤΕ έκανε γνωστό ότι 9.000 συνδρομητές δεν είχαν εξοφλήσει έγκαιρα τον λογαριασμό με αποτέλεσμα να κινδυνεύουν

ΣΥΝΕΧΕΙΑ ΣΤΗΝ ΣΕΛ. ——6

ΑΣΚΗΘΗΚΕ ΚΑΤΑ ΤΗΣ «ΒΡΑΔΥΝΗΣ»

Ποινική δίωξη για τα δημοσιεύματα κατά του Προέδρου

ΘΕΩΡΗΘΗΚΑΝ ΣΑΝ ΔΥΣΦΗΜΙΣΤΙΚΑ

ΑΘΗΝΑ, 12 (ΑΠΕ).— Ποινική δίωξη εναντίον των υπευθύνων της εφημερίδας «Βραδυνή» ασκήθηκε σήμερα από τον Εισαγγελέα Αθηνών, για τρία δημοσιεύματα που κρίθηκαν σαν δυσφημιστικά για τον Προέδρο της Δημοκρατίας.

Το ένα από αυτά με τίτλο: «Αθλιότητες Σαρτζετάκη» δημοσιεύτηκε στις 30 Νοεμβρίου, ενώ ακολούθησαν δύο άλλα που είχαν θέμα τους την απόσπαση της κ. Σαρτζετάκη από την Ακαδημία Αθηνών στην Προεδρία της Δημοκρατίας.

Την προανάκριση στην υπόθεση, ο Εισαγγελέας ανέθεσε στον 9ο ανακριτή Αθηνών κ. Γ. Ζαφειρόπουλο.

Το θέμα της Προεδρίας της Δημοκρατίας τέθηκε ξανά σήμερα με αφορμή ερωτήσεις πολιτικών συντακτών προς τον κυβερνητικό εκπρόσωπο κ. Μιλτ. Παπαϊωάννου.

«Η κ. Έφη Σαρτζετάκη διευκρίνισε ο εκπρόσωπος, είναι διευθύντρια του ιδιαιτέρου γραφείου του Προέδρου της Δημοκρατίας, θέση την οποία είχε στο παρελθόν και ο ανηψιός του κ. Κων)νου Καραμανλή Μ. Λιάπης», εκτιμώντας παράλληλα —με αφορμή άλλη ερώτηση— ότι δεν υπάρχει ασυμβίβαστο.

ΣΥΝΕΧΕΙΑ ΣΤΗΝ ΣΕΛ. ——8

Στα βράχια του Καρακόνερου

Νεκρός βρέθηκε ο συνταξιούχος

Μάλλον έπεσε και σκοτώθηκε

ΝΕΚΡΟΣ βρέθηκε ο 73χρονος Μιχαήλ Σ. Καπετανγεωργίου, συνταξιούχος, που είχε εξαφανισθεί από το σπίτι του την περασμένη Δευτέρα. Ο άτυχος συνταξιούχος βρέθηκε στις 11 χτες το πρωί, νεκρός πάνω στα βράχια του Καρακόνερου.

◎ Τον εντόπισε ένας γέροντας που περνούσε από εκεί και ειδοποίησε την Αστυνομία. Οπως διαπιστώθηκε ο Καπετανγεωργίου είχε εκδοθεί από προσώπου και τα χέρια και οι αρχές έχουν αποκλείσει την εγκληματική ενέργεια. Αλλωστε για τον λόγο αυτό την υπόθεση έχει αναλάβει πλέον το Τμήμα Τάξης και όχι η Ασφάλεια.

ΣΥΜΦΩΝΑ με τις ενδείξεις ο Καπετανγεωργίου μπλέχτηκε στα βράχια και μάλιστα το μεσημέρι του πάσχει είχε σφηνωθεί. Από το σφήνωμα αυτό ο συνταξιούχος δεν μπόρεσε να κρατήσει την ισορροπία του, έπεσε μέσα σε ένα λάκκο και σκοτώθηκε.

◎ Παντως η Αστυνομία έχει διατάξει την διενέργεια νεκροψίας και νεκροτομής. Αναφέρεται παντως ότι ο Καπετανγεωργίου είχε εξαφανισθεί από το σπίτι του (Χρήστου Τσιγάντε 27) στις 2.30 το μεσημέρι της περασμέ-

ΣΥΝΕΧΕΙΑ ΣΤΗΝ ΣΕΛ. ——3

Πλούσια η δραστηριότητά τους

«Σπείρα» ανηλίων κατάλεγε τη Ρόδο

Ανακρίνονται στην Ασφάλεια

ΑΝΗΛΙΚΟΙ είχαν δημιουργήσει σπείρα και έκαναν πολλές διαρρήξεις και κλοπές στη Ρόδο αρπάζοντας μοτοποδήλατα, εξαρτήματα, ραδιομαγνητόφωνα και άλλα είδη. Η σπείρα απο τελείται από τέσσερα άτομα που ήδη ανακρίνονται από τους αστυνομικούς στο Τμήμα Ασφαλείας. Επίσης συνελήφθησαν και δύο άλλα άτομα που έκαναν διάφορες μικροκλοπές.

● Σύμφωνα με δημοσιογραφικές πληροφορίες οι ανήλικοι που είχαν συγκροτήσει σπείρα, άρχισαν τις διαρρήξεις και τις κλοπές πριν από αρκετό καιρό. Μάλιστα λέγεται ότι και τις τελευταίες κλοπές που έγιναν στη Ρόδο, αυτοί τις έκαναν. Εκλεβαν μοτοποδήλατα ή εξαρτήματα, ραδιομαγνητόφωνα και άλλα είδη. Στα χέρια των αστυνομικών βρίσκονται πολλά από τα κλοπιμαία, τα οποία ανεγνώρισαν οι κάτοχοί τους.

ΟΝΟΜΑΤΑ και άλλα στοιχεία σχετικά με την δραστηριότητα των νεαρών αυτών δεν έγιναν γνωστά. Σήμερα αναμένεται ότι θα δοθεί στην δημοσιότητα η πλήρης δραστηριότητά τους.

ΣΥΝΕΧΕΙΑ ΣΤΗΝ ΣΕΛ. ——6

Ο ΣΥΝΚΑ Ρόδου διερωτάται:

Ποιός «τσεπώνει» τα λεφτά της ΕΟΚ;

Ζημιά για τους καταναλωτές

ΠΟΛΛΑ εκατομμύρια που δίνει η ΕΟΚ στους εισαγωγείς (τα λεγόμενα ΝΕΠ) ώστε να διατηρούνται σε ορισμένα είδη που εισάγουν προσιτές οι τιμές στους καταναλωτές, αποτελούν υπερκέρδη των εισαγωγέων, ενώ οι καταναλωτές πληρώνουν κανονικά για να αγοράσουν τα είδη αυτά.

● Τα παραπάνω αναφέρει σε έγγραφο του ο Σύνδεσμος Προστασίας Καταναλωτών Ρόδου, με το οποίο ζητά να γίνουν αυστηροί έλεγχοι για την τύχη αυτών των χρημάτων και το οποίο κοινοποιεί στον υπουργό Εμπορίου, τον νομάρχη Δωδεκανήσου, στη Διεύθυνση Εμπορίου Ρόδου και στο Τμήμα Τάξης.

ΤΟ ΕΓΓΡΑΦΟ του ΣΥΝΚΑ αναφέρει συγκεκριμένα τα εξής:

«Οπως είναι γνωστό, η ΕΟΚ για να διατηρήσει την αντανωνιστικότητα ορισμένων τροφίμων, που διαπαράσσεται με την υποτίμηση του νομίσματος κα

ΣΥΝΕΧΕΙΑ ΣΤΗΝ ΣΕΛ. ——6

Ο κ. Μαχαιρίδης θα αποφασίσει για την «τύχη» της

Η Νομαρχιακή έπαυλη δεν είναι κατάλληλη για να γίνει σχολείο

Επιβεβαιώθηκαν όσα έγραψε η «Πρόοδος»

ΕΠΙΒΕΒΑΙΩΘΗΚΑΝ πλήρως όσα έγραψε την περασμένη Τρίτη η «Πρόοδος» σχετικά με τη νομαρχιακή έπαυλη στη Ρόδο. Χτες ο ΣΥΝΚΑ έδωσε στη δημοσιότητα την σχετική αλληλογραφία, από την οποία φαίνεται καθαρά —κι αυτό άλλωστε έγραψε η «Πρόοδος»— ότι το υπουργείο Οικονομικών καλεί τον Νομάρχη να εκφράσει τις απόψεις του, που σημαίνει ότι «βγαίνει το αρίχνει το μπαλάκι» για την τύχη της έπαυλης.

Ο ΣΥΝΚΑ δίνοντας χτες στη δημοσιότητα τα έγγραφα παρατηρεί μεταξύ άλλων ότι: «Η συνάντηση που είχαμε με τον νομάρχη κ. Μαχαιρίδη έγινε σε πολύ φιλική ατμόσφαιρα και σε καμιά περίπτωση δεν θα ήτανε δυνατόν να οξυνθούν οι σχέσεις του ΣΥΝΚΑ με τον κ. Νομάρχη, γιατί το θέμα αυτό δεν αφορά προσωπικά τον κ. Μαχαιρίδη, αφού όλοι οι μέχρι σήμερα νομάρχες το συγκεκριμένο κτίριο χρησιμοποιούσαν για κατοικία».

ΘΑ ΠΡΕΠΕΙ να σημειωθεί ότι η αναφορά του ΣΥΝΚΑ υποβλήθηκε στη Βουλή από τον βουλευτή κ. Α. Παυλίδη και η απάντηση του υφυπουργού Οικονομικών κ. Ν. Αθανασόπουλου έχει ως εξής:

ΣΥΝΕΧΕΙΑ ΣΤΗΝ ΣΕΛ. ——7

Θα γίνει την ερχόμενη Δευτέρα

Κρίσιμη η συνεδρίαση στο Εργατικό Κέντρο

Δοκιμάζεται η ενότητά του

ΤΗΝ προσεχή Δευτέρα 16 Δεκεμβρίου θα συνεδριάσει η διοίκηση του Εργατικού Κέντρου Ρόδου, προκειμένου να ασχοληθεί με διάφορα θέματα από τα οποία το μεγαλύτερο ενδιαφέρον, που ίσως κρίνει σκόπιμο και αυτή την ενότητα του συνδικαλιστικού κινήματος στη περιοχή μας, είναι της ΓΣΕΕ.

Η διοίκηση του ΕΚΡ θα ξεκαθαρίσει την θέση της. Αν δηλαδή υποστηρίζει τους 26 εκλεγμένους συνδικαλιστές της ΓΣΕΕ, που έχουν αντιταχθεί στα οικονομικά μέτρα της Κυβέρνησης ή τους «δοτούς» που διορίσθηκαν σαν διοίκηση.

ΑΠΟ ΤΗΝ πλευρά της ΕΣΑΚ—Σ η κατάσταση είναι ξεκαθαρισμένη. Οι πέντε σύμβουλοι της στη διοίκηση του ΕΚΡ Σοφικάς, Σαρρής, Λέργος, Τσαταλιός και Γεωργάς είναι υπέρ των «26» και ζητούν να γίνει συνέδριο στην ΓΣΕΕ για την ανάδειξη νέας διοίκησης, από τους εκλεγμένους συνδικαλιστές.

Ρευστή είναι η κατάσταση από την πλευρά των συνδικαλι

ΣΥΝΕΧΕΙΑ ΣΤΗΝ ΣΕΛ. ——6

Πρόκειται να προσληφθεί

Ειδικός σύμβουλος στην Νομαρχία μας

Προκηρύχτηκε η θέση

ΕΙΔΙΚΟΣ σύμβουλος πρόκειται να διορισθεί και πάλι στη Νομαρχία Δωδεκανήσου, ύστερα από 1,5 περίπου χρόνο από την αποχώρηση του κ. Ν. Χατζηγρηγορίου. Τον διορισμό νέου ειδικού συμβούλου στη Νομαρχία Δωδεκανήσου προβλέπει πρόσφατη απόφαση του υπουργού Εσωτερικών και Δημόσιας Τάξης κ. Αν. Κουτσογιώργα με την οποία θα πληρωθούν 44 κενές θέσεις ειδικών συμβούλων των Νομαρχιών του Κράτους, ανάμεσα στις οποίες και της Δωδεκανήσου.

● Οπως είναι γνωστό την θέση αυτή...«εγκαινίασε» ο Ν. Χατζηγρηγορίου επί Νομαρχίας Συνοδινού και την εγκατέλειψε επί Νομαρχίας Τζένης Καραβέλη, η οποία στην ουσία τον απομάκρυνε από το πόστο του, όταν διαπίστωσε ότι αντί να δίνει «συμβουλές» έκανε «παρεμβάσεις», με αποτέλεσμα να δημιουργούνται προβλήματα.

ΤΩΡΑ πάλι με την νέα απόφαση του κ. Κουτσογιώργα τίθεται θέμα ειδικού συμβούλου της Νομαρχίας και αυτό είχε σαν αποτέλεσμα να έχουν αρχίσει οι...ζυ

ΣΥΝΕΧΕΙΑ ΣΤΗΝ ΣΕΛ. ——7 ΣΥΝΕΧΕΙΑ ΣΤΗΝ ΣΕΛ. ——6

Οι ραδιοερασιτέχνες της Ρόδου

Θα μιλήσουν με όλο τον κόσμο!

Την Κυριακή το πρωί στο «Ακταίον»

ΜΕ ΣΥΝΑΔΕΛΦΟΥΣ τους από όλο το κόσμο θα επικοινωνήσουν οι Ροδίτες ραδιοερασιτέχνες την Κυριακή στην αίθουσα διέξιώσεων του «Ακταίον», προσφέροντας μια μοναδική ευκαιρία σε όσους θέλησουν να παρακολουθήσουν την πρώτοτυπη αυτή επίδειξη.

◎ Οπως μας είπε ο ένας από τα μέλη του συλλόγου ραδιοερασιτεχνών γιατρός Γιάννης Βασιλάκης η επίδειξη θα αρχίσει στις 10 το πρωί της Κυριακής και θα τελειώσει στις 2 το μεσημέρι και θα περιλαμβάνει επικοινωνία με άλλους ραδιοερασιτέχνες από όλο τον κόσμο με τους εξής τρόπους:

◎ Με μικρόφωνο (USB, LSB, FM), με Μορσικό Κώδικα (SW), με τηλέτυπο (RTTY), και με τηλεόραση βραδείας σάρωσης (S. S. T.V)

ΕΚΤΟΣ από την επικοινωνία των ραδιοερασιτεχνών μας με τα παραπάνω συστήματα, θα γίνει επίσης ενημέρωση από μέλη του συλλόγου σε όσους παρευρε

ΣΥΝΕΧΕΙΑ ΣΤΗΝ ΣΕΛ. ——6

Συζητούνται την Δευτέρα

Δεκαέξη θέματα στο δημοτικό συμβούλιο

Και το θέμα της Σχολής Αστυφυλάκων

ΑΚΡΙΒΩΣ μετά μια εβδομάδα από την προηγούμενη συνεδρίαση του την προσεχή Δευτέρα συνεδριάζει ξανά το δημοτικό συμβούλιο Ρόδου για να ασχοληθεί με 16 θέματα ημερήσιας διάταξης τα πιό πολλά από τα οποία είναι αναβληθέντα. Στη συνεδρίαση της Δευτέρας θα γίνει συζήτηση για την Σχολή Αστυφυλάκων ύστερα από πρόταση του κ. Βεντζοκλή.

ΤΑ ΘΕΜΑΤΑ όπως αναφέρονται στην ημερήσια διάταξη είναι τα εξής:

—Ενημέρωση Δημοτικού Συμβουλίου για διάφορα τρέχοντα θέματα (Σχ. Αστυφυλάκων κ.ά.).

—Τροποποίηση του υπολογισμού—ψήφιση και διάθεση πιστωσης—τρόπος εκτέλεσης των έργων:

α) Κατασκευή προκατασκευασμάτων κρασπέδων ελαφρού τύπου.

β) Συμπληρωματικές εργασίες συντήρησης υπαίθριου εξοπλισμού πόλεως.

γ) Συμπληρωματικές εργασίες στις δημοτικές κατασκηνώσεις.

ΣΥΝΕΧΕΙΑ ΣΤΗΝ ΣΕΛ. ——3

Αν και πέρασαν 27 μήνες

Τον μήνυσε γιατί δεν έστειλε τα κεραμικά

Θύμα ένας αλλοδαπός τουρίστας

ΕΜΠΟΡΟΣ της Ρόδου πούλησε σε αλλοδαπό τουρίστα διάφορα είδη πριν 27 μήνες και μέχρι τώρα δεν του τα έχει στείλει αν και είχε πληρωθεί ακόμα και τα μεταφορικά. Ο αλλοδαπός διαμαρτυρήθηκε στις ελληνικές αρχές και φυσικά σε βάρος του εμπόρου υποβλήθηκε μήνυση.

● Ο αλλοδαπός Αρνολντ Κιλβερν, είχε έλθει στη Ρόδο πριν δύο χρόνια περίπου και πήγε σε εργαστήριο κεραμικών. Του άρεσαν ορισμένα είδη, αλλά δεν μπορούσε να τα πάρει μαζί του και κανόνισε με τον επιχειρηματία να του τα στείλει ταχυδρομικώς. Μάλιστα με τσεκ του έστειλε και την αξία των ειδών που παράγγειλε και που ήταν 966 δολλάρια. Στο ποσό αυτό συμπεριλαμβάνετο εκτός από την αξία των ειδών και τα μεταφορικά.

ΠΕΡΑΣΕ όμως αρκετός καιρός και ο αλλοδαπός δεν έπαιρνε τα πράγματα που είχε παραγγείλει. Αρχισε να διαμαρτύρεται στις ελληνικές αρχές και τελικά το θ

ΣΥΝΕΧΕΙΑ ΣΤΗΝ ΣΕΛ. ——6

Καταρτίστηκε χτες σε σώμα

Το ίδιο προεδρείο στους ξενοδόχους

Πρόεδρος ο κ. Τάσος Μαραβέλιας

ΚΑΜΙΑ ΑΛΛΑΓΗ στο προεδρείο της Ενώσεως Ξενοδόχων Ρόδου. Μετά τις προχτεσινές αρχαιρεσίες, συνεδρίασαν χτες το απόγευμα οι νεοεκλεγέντες για να καταρτιστούν σε σώμα. Κατά τις πληροφορίες, η εκλογή σε κάθε θέση έγινε ομόφωνα και το προεδρείο αποτελείται τώρα από τους:

● Πρόεδρος Τάσος Μαραβέλιας, αντιπρόεδρος Στάθης Βασιλάκης, γενικός γραμματέας Λευτέρης Βογιατζής, ταμίας Δημήτριος Καραγιάννης και μέλη Γιώργος Γεωργιάδης, Μαίρη Μοσχή και Κ. Καρασούλης.

ΘΑ ΠΡΕΠΕΙ να σημειωθεί ότι το προεδρείο της Ένωσης Ξενοδόχων είναι το ίδιο με το προηγούμενο και οι τρεις νεοεκλεγέντες κατέλαβαν τις θέσεις των απλών μελών. Η θητεία του διοικητικού συμβουλίου είναι διετής.

● Μετά την εκλογή, συνεδρία σε η νέα διοίκηση και εξέτασε διάφορα θέματα που απασχολούν τους ξενοδόχους.

IBM PERSONAL COMPUTER

ΑΠΟ 380.000 ΔΡΧ
— Κεντρική Μονάδα (CPU) 128 KB (RAM)—40 KB (ROM) Χωρ. Δισκέττας 320 KB
— Οθόνη 12 ιντζών—2000 χαρακτήρων
— Πληκτρολόγιο 83 πλήκτρων
— ADAPTER για σύνδεση με PRINTER (Ελληνικά — Λατινικά)

SERVICE
12 μηνών ΔΩΡΕΑΝ
• Ετοιμα προγράμματα IBM (SOFTWARE PACKAGES)
• Προγράμματα Εμπορικών Εφαρμογών (Γενική Λογιστική—Αποθήκη—Τιμολόγηση—Πελάτες—Προμηθευτές—Μισθοδοσία—Γραμμάτια Επιταγές—Διευθυνσιογράφος)
• Προγράμματα για Πολιτικούς Μηχανικούς Αρχιτέκτονες—Μηχανολόγους Δημόσια έργα (Λογαριασμοί—Αναθεωρήσεις)
• Προγράμματα για Συνάλλαγμα-VIDEO CLUBS
• Προγράμματα για επιχειρήσεις-Νεωτερισμών Υποδημάτων—Είδη σπορ—Γουναρικών—Τουριστικών κλπ.)—(BOUTIQUE).
• Προσεχώς εφαρμογές Ξενοδοχειακών και Τουριστικών επιχειρήσεων.

Γ. Ν. ΜΠΡΟΥΖΑΚΗΣ
IBM PERSONAL COMPUTERS AUTHORIZED DEALER
Τηλ. 27567 και 34045—ΡΟΔΟΣ

Η διοίκηση του Κ.Τ.Ε.Υ.Λ.

ΕΓΙΝΕ χτες η γενική συνέλευση των μετόχων του ΚΤΕΥΛ Ρόδου, παρουσία και του προϊσταμένου του γραφείου Συγκοινωνιών Διδ)σου κ. Νίκου Φαρμακίδη. Κατά τις αρχαιρεσίες που έγιναν για άλλη μια φορά πρόεδρος αναδείχτηκε ο κ. Παναγιώτης Συμιακός, ενώ τις υπόλοιπες δύο θέσεις κατέλαβαν οι κ.κ. Μιχαήλ Αργυρού σαν αντιπρόεδρος και Γιώργος Ευαγγελίδης, σαν σύμβουλος.

ΖΟΡΜΠΑΣ
3 ΜΕΡΕΣ ΤΗΝ ΕΒΔΟΜΑΔΑ
— ΠΕΜΠΤΗ
— ΠΑΡΑΣΚΕΥΗ
— ΣΑΒΒΑΤΟ
Η ΔΙΑΣΚΕΔΑΣΗ ΣΑΣ
ΤΗΛΕΦΩΝΟ 36430

Γ. ΑΧΕΙΜΑΣΤΟΣ ΑΕ
ΑΝΩΝΥΜΟΣ ΤΕΧΝΙΚΗ & ΒΙΟΜΗΧΑΝΙΚΗ ΕΤΑΙΡΕΙΑ
ετοιμο μπετον
σιδηρος μπετον
ΕΓΚΑΤΑΣΤΑΣΕΙΣ: ΡΟΔΟΥ-ΛΙΝΔΟΥ 49 Χλμ. τηλ. 29028-30290

Φωτιά σε παράγκα

ΦΩΤΙΑ άρπαξε η παράγκα που βρίσκεται δίπλα στην κεραία της τηλεόρασεως στο Μόντε Σμίθ χτες στις 4.20 το απόγευμα, με αποτέλεσμα να καούν δύο μοτοποδήλατα που ήταν μέσα. Την φωτιά έσβησε η Πυροσβεστική Υπηρεσία, η οποία συμφώνα με εκτιμήσεις της οφείλεται σε αναμμένο τσιγάρο.

Ιδιοκτήτης της παράγκας είναι ο 85χρονος Φώτης Ισακάς, ο οποίος την ώρα της πυρκαγιάς ήταν μέσα αλλά δεν κινδύνεψε η ζωή του.

ένα και περιποιημένο



Ούζο ΦΩΚΙΑΛΗ.
Περιποιημένο στήν άπόσταξη, τό άρωμα καί τή γεύση του. Μέ τό μεζέ πού άγαπάτε.

OYZO fokiali
ροδίτικο καί περιποιημένο

ΑΝΘΗ ΓΚΙΝΟΥ - ΛΙΣΓΟΥ

ΑΙΣΘΗΤΙΚΟΣ

— Αισθητική προσώπου — καθαρισμός —πίι λινγκ—καθιοδερμία
— Αισθητική σώματος—αδυνάτισμα — μασσάζ—απατρίχωση—χαλάρωση—σάουνα.

ΓΩΝΙΑ ΠΕΛΟΠΟΝΝΗΣΟΥ 25—27 και ΑΓΙΑΣ ΑΝΑΣΤΑΣΙΑΣ (εγγύς Σταδίου) τηλ. 34972

ΡΟΔΟΣ

ΠΟΛΙΤΙΣΤΙΚΟΣ ΟΡΓΑΝΙΣΜΟΣ ΔΗΜΟΥ ΡΟΔΟΥ

ΠΑΙΔΙΚΟΣ ΚΙΝΗΜΑΤΟΓΡΑΦΟΣ

Κινηματοθέατρο

ΔΗΜΟΤΙΚΟ

ΑΧ ΑΥΤΕΣ ΟΙ ΕΞΕΤΑΣΕΙΣ!!!

Μια καταπληκτική κωμωδία για παιδιά

ΧΡΩΜΑΤΙΣΤΟ
ΚΥΡΙΑΚΗ 15)12)1985

ΩΡΑ 11 π.μ.
ΔΡΧ. 80

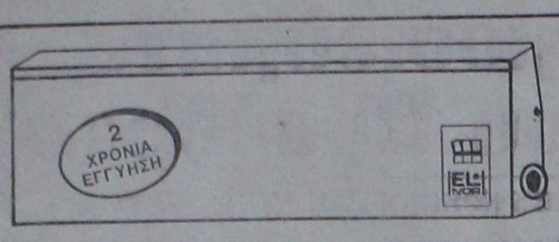

2 ΧΡΟΝΙΑ ΕΓΓΥΣΗ

EL NOR

ΘΕΡΜΟΠΟΜΠΟΙ - ΝΟΡΒΗΓΙΑΣ

ΥΠΕΡΕΧΟΥΝ ΔΙΟΤΙ

1)ΕΧΟΥΝ ΧΑΜΗΛΟ ΚΟΣΤΟΣ ΑΓΟΡΑΣ ΚΑΙ ΧΑΜΗΛΟΤΕΡΟ ΚΟΣΤΟΣ ΚΑΤΑΝΑΛΩΣΗΣ
2)ΔΕΝ ΞΗΡΑΙΝΟΥΝ ΤΟΝ ΑΕΡΑ ΚΑΙ ΔΙΑΤΗΡΟΥΝ ΥΓΕΙΙΝΗ ΤΗΝ ΑΤΜΟΣΦΑΙΡΑ
3)ΔΕΝ ΧΡΕΙΑΖΕΤΑΙ ΙΔΙΑΙΤΕΡΗ ΕΓΚΑΤΑΣΤΑΣΗ ΣΚΑΨΙΜΑΤΑ Κ.Τ.Λ.
4)ΜΠΟΡΕΙΤΕ ΝΑ ΘΕΡΜΑΝΕΤΕ ΑΝΕΞΑΡΤΗΤΑ ΟΠΟΙΟ ΧΩΡΟ ΚΑΙ ΟΠΟΤΕ ΘΕΛΕΤΕ
5)ΟΜΟΙΟΜΟΡΦΗ ΘΕΡΜΑΝΣΗ ΓΙΑΤΙ ΚΥΡΙΑ ΑΚΤΙΝΙΒΟΛΟΥΝ ΣΤΟ ΧΩΡΟ ΘΕΡΜΑΙΝΟΝΤΑΣ ΤΑ ΑΝΤΙΚΕΙΜΕΝΑ ΚΑΙ ΤΟΥΣ ΑΝΘΡΩΠΟΥΣ
6)ΠΕΡΝΕΤΕ ΤΑ ΣΩΜΑΤΑ ΤΟ ΠΡΩΙ ΚΑΙ ΤΟ ΑΠΟΓΕΥΜΑ ΕΧΕΤΕ ΘΕΡΜΑΝΣΗ

ΜΕΛΕΤΗ & ΕΓΚΑΤΑΣΤΑΣΗ ΔΩΡΕΑΝ

Ν. ΚΑΜΠΟΥΡΑΚΗΣ - Μ. ΦΛΑΓΓΟΣ
ΑΓΙΑΣ ΑΝΑΣΤΑΣΙΑΣ 9 Τηλ. 31320-20859

ΚΙΝΗΜΑΤΟΓΡΑΦΙΚΗ ΛΕΣΧΗ ΡΟΔΟΥ

Σάββατο 14—12—85,

Αίθουσα Ροδινιού, 9 μ.μ.

«ΤΟ ΠΑΡΤΥ»

Παίζουν: Μέλη και φίλοι της Κινηματογραφικής Λέσχης Ρόδου.

Πολύχρωμη, διασκεδαστική και ζωηρή υπερπαραγωγή.

Στο Ροδίνι το Σάββατο 14—12—85, στις 9 το βράδυ, ελάτε μαζί μας, στο πάρτυ της Κινηματογραφικής Λέσχης. Εκτός από το φαγητό και το χορό, ετοιμάστηκε επίσης ένα πρόγραμμα: Με προβολή σλάϊντς και μιάς 20λεπτης ταινίας, με ρεμπέτικα και λαϊκά τραγούδια από τη Ροδιακή κομπανία, με μουσική από το κιν)φο και με ένα σωρό ακόμη ευχάριστες συμμετοχές που σκοπό έχουν να μας διασκεδάσουν.

Προσκλήσεις: Κάθε βράδυ από το ταμείο του Δημοτικού Κιν) θεάτρου και από τα μέλη της Λέσχης. Τιμές: Για προνομιούχους 750 δρχ., για μη προνομιούχους 500 δρχ.

Παρασκευή 13—12—1985

Προβολή 9—11 μ.μ.

Δημοτικό Κινηματοθέατρο

ΝΑ ΕΙΣΑΙ ΕΚΕΙ κ. ΤΣΑΝΣ

Με τον ΠΗΤΕΡ ΣΕΛΛΕΡΣ

ΠΝΕΥΜΑΤΟΘΕΡΑΠΕΥΤΡΙΑ
ΨΥΧΟΕΡΕΥΝΗΤΡΙΑ



ΓΩΓΩ ΛΥΚΟΠΑΝΤΗ

Διπλωματούχος της Παγκοσμίου Ομοσπονδίας Θεραπευτών Αγγλίας και μέλος τού Κέντρου Ψυχικών Ερευνών Λονδίνου και της Π.Ψ.Κ.Ε.Ε. δέχεται στό γραφείο της, τηλ 26-031 στήν ό-δό Γρηγορίου Ε και Δενδρινού Γωνία άρ. 1 επτά Βαγιές.

Και σάς περιμένει νά σάς καταπλήξει μέ τις καταπληκτικές της δυνατότητες σέ όποιονδήποτε θέμα σάς άπασχολεί έπαγγελματικό, αίσθηματικό, οίκογενειακό κλπ.

ΤΗΛΕΟΡΑΣΗ ΣΗΜΕΡΑ

ΕΡΤ 7

4.00 Α-ΜΠΕ-ΜΠΑ-ΜΠΛΟΜ
4.20 ΜΟΝΤΣΙΤΣΙ
Παιδική σειρα 13 επεισοδίων, μεταγλωττισμένη
4.45 ΤΟΥ ΚΟΣΜΟΥ ΤΑ ΑΝΘΡΩΠΑΚΙΑ
ΝΕΑ ΣΕΙΡΑ
5.00 ΕΚΠΑΙΔΕΥΤΙΚΗ ΤΗΛΕΟΡΑΣΗ
6.30 ΕΙΔΗΣΕΙΣ
6.45 ΦΡΟΥΤΟΠΙΑ
Σειρά με κούκλες
7.15 ΘΕΑΤΡΙΚΟΙ ΔΙΑΛΟΓΟΙ
7.35 Η ΚΑΡΔΙΑ ΤΟΥ ΔΡΑΚΟΥ
Σειρά ντοκιμαντέρ αγγλικής παραγωγής
8.25 ΕΔΩ ΚΑΙ ΣΗΜΕΡΑ
9.00 ΕΙΔΗΣΕΙΣ
9.50 ΕΛΛΗΝΙΚΗ ΤΗΛΕΤΑΙΝΙΑ
«Ξένος»
11.05 ΚΙΝΗΜΑΤΟΓΡΑΦΙΚΗ ΛΕΣΧΗ
12.00 ΕΙΔΗΣΕΙΣ
00.35 ΚΙΝΗΜΑΤΟΓΡΑΦΙΚΗ ΛΕΣΧΗ

E.P.T. 2

5.00 ΨΗΦΙΔΩΤΟ
Παιδικό πρόγραμμα
5.30 ΤΑ ΠΑΝΩ ΚΑΤΩ
Νέα αγγλική σειρά για μικρούς και μεγάλους
6.00 ΕΙΔΗΣΕΙΣ
6.30 Ο ΑΓΡΙΟΣ ΚΟΣΜΟΣ ΤΩΝ ΖΩΩΝ
6.45 ΜΑΠΕΤ ΣΟΟΥ
7.20 «ΕΠΙΧΕΙΡΗΣΗ ΚΑΛΑΒΡΥΤΑ»
8.00 ΣΤΟΥΝΤΙΟ Α΄
ΕΛΛΗΝΕΣ ΤΡΑΓΟΥΔΙΣΤΕΣ
8.40 ΧΑΙΡΕ ΤΑΣΟ ΚΑΡΑΤΑΣΟ
Ελληνική σειρά δεκατριών επεισοδίων.
9.30 ΕΙΔΗΣΕΙΣ
10.05 ΤΡΥΦΕΡΗ ΕΙΝΑΙ Η ΝΥΧΤΑ
Αγγλική σειρά του BBC έξι ώριαίων επεισοδίων
11.05 ΜΟΝΟΓΡΑΜΜΑ
11.35 ΤΟ ΤΡΑΓΟΥΔΙ ΤΟΥ ΕΚΤΕΛΕΤΗ
12.00 ΕΙΔΗΣΕΙΣ
00.10 ΤΟ ΤΡΑΓΟΥΔΙ ΤΟΥ ΕΚΤΕΛΕΤΗ

Σκανδιναβία

Τακτικές πτήσεις γιά: ΚΟΠΕΓΧΑΓΗ ΣΤΟΚΧΟΛΜΗ ΕΛΣΙΝΚΙ

Ρωτήστε σήμερα τόν ταξιδιωτικό σας πράκτορα ή τήν

AUSTRIAN AIRLINES

Ρόδος, γενικός πράκτορας «ΖΑΝΕΤΟΣ», τηλ. 20832

LA PIZZAGIO

ΟΤΑΝ ΜΙΛΑΝΕ ΓΙΑ ΤΟ ΓΙΟΡΤΙΝΟ ΣΑΣ ΜΠΟΥΦΕ ΣΤΟΛΙΣΤΕ ΤΟΝ ΜΕ ΤΙΣ ΥΠΕΡΟΧΕΣ ΛΙΧΟΥΔΙΕΣ ΤΟΥ: ΤΥΡΟΠΙΤΑΚΙΑ — ΛΟΥΚΑΝΟΠΙΤΑΚΙΑ — ΣΠΑΝΑΚΟΠΙΤΑΚΙΑ — ΚΡΕΑΤΟΠΙΤΑΚΙΑ—ΡΟΚΦΟΡΟΠΙΤΑΚΙΑ — ΠΙΤΣΑΚΙΑ

ΟΙ ΠΑΡΑΓΓΕΛΙΕΣ ΣΑΣ ΕΚΤΕΛΟΥΝΤΑΙ ΑΥΘΗΜΕΡΟΝ

ΤΗΛΕΦ 30029—24506—30823—25581

LA PIZZAGIO Η ΓΕΥΣΗ ΣΤΑ ΠΡΟΪΟΝΤΑ ΜΑΣ

SOL MARITIME CERVICES LTD

ΧΕΙΜΕΡΙΝΑ ΔΡΟΜΟΛΟΓΙΑ

Φ)Β «SOLPHRYNE»

Γνωρίζομεν είς τό έπιβατηγόν κοινόν ότι άπό τίς 22)11)85 έπαναρχίζει τά χειμερινά του δρομολόγια τό πολυτελέστατο Ε)Γ—Ο)Γ «SOLPHRYNE» στή γραμμή ISRAEL)ΚΥΠΡΟΥ)ΔΩΔΕΚΑΝΗΣΟΥ)ΠΕΙΡΑΙΑ, πού έπί μία δεκαετία έξυπηρετεί καί προβάλει τόν τουρισμό στή νήσο μας. Τό πλοίο θ΄ άναχωρεί όπως καί πρότερον, κάθε:

— ΠΑΡΑΣΚΕΥΗ, ώρα 14.00 διά Λεμεσό)Χάιφα.
— ΤΡΙΤΗ, ώρα 17.00 διά Πειραιά—άνευ έπιβατών καί όχημάτων.

Δεχόμεθα έπιβάτες καί όχήματα.

Εισιτήρια—Πληροφορίες:

ΠΡΑΚΤΟΡΕΙΟ «ΕΡΥΘΡΑ ΘΑΛΑΣΣΑ»

Άμερικής 11—13—ΤΗΛ. 27721—22460—22683

ΧΕΙΜΕΡΙΝΟΣ ΚΙΝΗΜ)ΓΡΑΦΟΣ

«ΠΑΛΛΑΣ»

ΠΡΟΓΡΑΜΜΑΤΑ

5.30—7.30, 7.30—9.30

καί 9.30—11.30

ΣΗΜΕΡΑ

Η πιό εύθυμη καί πιό πρωτότυπη κωμωδία της χρονιάς. Το Νο 1 στην Αμερική θεωρήθηκε η πιό σκαμπρόζικη κωμωδία της χρονιάς. Αναγκάστηκε να μεταμφιεσθεί σε αγόρι κι' έκανε θραύση στα κορίτσια του Κολλεγίου.

ΕΝΑΣ ΜΑΓΚΑΣ ΜΕ ΚΑΜΠΥΛΕΣ

Εγχρωμον—Κατάλληλον
Πρωταγωνιστούν
ΝΤΕΝΙΣ ΦΕΛΙΔΜΑΝ
ΑΝΤΡΙΟΥ ΦΟΤΖΕΛΣΟΝ
ΛΙΖΑ ΓΚΟΤΛΙΕΒ

ΧΕΙΜΕΡΙΝΟΣ ΚΙΝΗΜ)ΓΡΑΦΟΣ

«ΤΙΤΑΝΙΑ»

ΕΝΤΕΛΩΣ ΑΝΑΝΕΩΜΕΝΟΣ

Τηλέφωνο 25876

ΠΡΟΓΡΑΜΜΑΤΑ
5.30—7.30, 7.30—9.30
καί 9.30—11.30

ΣΗΜΕΡΑ

Ο ΜΑΝΤ ΜΑΞ συνεχζει αδιαλείπτως, σκληρός, ακαταμάχητος

ΜΑΝΤ ΜΑΞ Νο 3
ΑΠΟΔΡΑΣΗ ΑΠΟ ΤΟ ΒΑΣΙΛΕΙΟ ΤΟΥ ΚΑΡΑΥΝ

Με τον ΜΕΛ ΓΚΙΜΠΣΟΝ
και το «αστέρι της ροκ»
ΤΙΝΑ ΤΑΡΝΕΡ
Ο μοναχικός πολεμιστής στο δρόμο του πετρωμένου του.

Εγχρωμο—Κατάλληλο από 13 ετών.
Μια μεγάλη παραγωγή 1985 της WARNER BROS

ΧΕΙΜΕΡΙΝΟΣ ΚΙΝΗΜ)ΓΡΑΦΟΣ

«ΔΗΜΟΤΙΚΟΝ»

Τηλέφωνο 28823

ΠΡΟΓΡΑΜΜΑΤΑ

5.30—7.30, 7.30—9.30
καί 9.30—11.30

ΣΗΜΕΡΑ

Ο τυχοδιωκτισμός του μεσαίωνα και ωμή βία. Η δίψα για το χρήμα, δοσμένη με τον πιό ρεαλιστικό τρόπο από τον νέο βεβαιωμένο σκηνοθέτη
ΠΩΛ ΒΕΡΧΟΦΕΝ
(Ο ΤΕΤΑΡΤΟΣ ΑΝΘΡΩΠΟΣ)

ΣΑΡΚΑ ΚΑΙ ΑΙΜΑ

Με τον δυναμικό ΡΟΥΝΤΓΚΕΡ ΧΑΟΥΕΡ και την ΤΖΕΝΙΦΕΡ ΤΖΟΝΣΟ ΛΕΤ

Εγχρωμο

ΧΕΙΜΕΡΙΝΟΣ ΚΙΝΗΜ)ΓΡΑΦΟΣ

«ΟΛΥΜΠΙΑ»

ΠΡΟΓΡΑΜΜΑΤΑ

5.30—7.30, 7.30—9.30
καί 9.30—11.30

ΣΗΜΕΡΑ

Σημερα, μία ταινία αξέχαστη, μία καλλιτεχνική υπερπαραγωγή του αμερικανικού κινηματογράφου, πλαισιωμένη από τις ωραιότερες σεξοβόμβες της αμερικανικής οθόνης. Μία ταινία απολαυστική, πικάντικη, δροσερή, γεμάτη πάθος, ερωτισμό και βίτσια.

ΑΠΑΓΟΡΕΥΜΕΝΑ ΒΙΤΣΙΑ ΚΑΙ ΑΝΩΜΑΛΙΕΣ

Πρωταγωνιστουν

Οι ωραιότερες σεξοβόμβες της αμερικανικής τηλεόρασεως.

Εγχρωμον—Ακατάλληλον

ΚΙΝΗΜΑΤΟΘΕΑΤΡΟΝ

«ΜΕΤΡΟΠΟΛ»

Τηλ. 28400

ΠΑΡΑΣΚΕΥΗ—ΣΑΒΒΑΤΟ, ΚΑΙ ΚΥΡΙΑΚΗ

ΘΕΑΤΡΟΝ

Απογευματινές ώρα 6.30
Βραδυνές παραστάσεις 9.30

Το μεγαλύτερο θεατρικό γεγονός στη Ρόδο. Το μοναδικό και αξεπέραστο ζευγάρι του Θεάτρου και του Κινηματογράφου. Η ΑΛΙΚΗ ΒΟΥΓΙΟΥΚΛΑΚΗ και ο ΔΗΜΗΤΡΗΣ ΠΑΠΑΜΙΧΑΗΛ παρουσιάζουν την μεγαλη παγκόσμια επιτυχία

ΕΚΠΑΙΔΕΥΟΝΤΑΣ ΤΗ ΡΙΤΑ

ΠΡΟΣΟΧΗ: Για παιδία κάτω των 5 ετών δεν επιτρέπεται η είσοδος.

Εισιτήρια προπωλούνται στο ΜΕΤΡΟΠΟΛ

ΡΕΖΕΡΒΕ
ΤΗΛ. 28675

ΕΝΑΡΞΗ ΠΡΟΓΡΑΜΜΑΤΟΣ 10 Μ.Μ.



ποιοτητα στη διασκεδαση

rodos by night

ΖΕΤΤΑ ΖΑΦΕΙΡΙΟΥ - ΧΑΡ. ΚΑΡΑΓΙΑΝΝΗΣ

Δημ. Κρανάς | Νατάσα Μάρα | Κωστ. Κληματιανός

ΜΑΤΙΝΑ ΙΑΤΡΟΥ - ΝΕΝΑ ΤΖΑΝΕΤΑΚΗ - ΑΡΕΤΗ ΚΡΕΠΑΠΑ - ΤΕΡΕΖΑ

Ἰατρική ἀνακοίνωση

Ὁ ἰατρός

ΣΤΕΡΓΟΣ Σ. ΜΑΚΑΡΟΥΝΑΣ

ΕΙΔΙΚΟΣ ΠΑΘΟΛΟΓΟΣ

τ. ἰατρός Α΄ Πανεπιστημιακῆς Κλινικῆς Πανεπιστημίου Ἀθηνῶν

Δέχεται κάθε μέρα 5—8 μ.μ. καὶ τὸ Σάββατο 8.30 π.μ.—13 στὸ ἰατρεῖο του: Δημοκρατίας 22 (ἀπέναντι στὸν κιν)φο ΠΑΛΛΑΣ).

Τηλ. ἰατρείου 26812

Τηλ. σπιτιοῦ 33515

ΔΕΚΑΕΞΗ ΘΕΜΑΤΑ ΣΤΟ ΔΗΜΟΤΙΚΟ ΣΥΜΒΟΥΛΙΟ

ΣΥΝΕΧΕΙΑ ΑΠΟ ΤΗΝ 1η ΣΕΛΙΔΑ

—Αὔξηση πίστωσης—διάθεση — τροποποίηση προϋπολογισμοῦ γιὰ τὴν ἀναθεώρηση τοῦ ἔργου «Ἀντικατάσταση ὑπόγειου ἠλεκτρικοῦ δικτύου, ἱστῶν καὶ φωτιστικῶν σωμάτων στοὺς δρόμους περιοχῆς Νεοχωρίου.

—Ἔγγραφο ΚΕΔ γιὰ ἐξαγορὰ ἀκινήτου τοῦ Δημοσίου ἀπὸ τὴν κ. Σ. Καλτσουνάκη.

—Ἔγκριση συγκριτικῶν πινάκων καὶ Πρωτοκόλλου Κανονισμοῦ νέων τιμῶν μονάδος τῶν ἔργων:

α) Διαμόρφωση σὲ παιδότοπους χώρων Μεσαιωνικῆς Πόλης.

β) Ἀντικατάσταση ὑπόγειου ἠλεκτρικοῦ δικτύου, ἱστῶν καὶ φωτιστικῶν σωμάτων στοὺς δρόμους τῆς περιοχῆς Νεοχωρίου.

γ) Συντήρηση, συμπλήρωση καὶ μερικὴ ἀντικατάσταση ὑπαρχόντων κρασπεδορείθρων καὶ πεζοδρομίων.

δ) Κατασκευὴ προκατασκευασμένων κρασπέδων καὶ τσιμεντοπλακῶν πεζοδρομου.

ε) Ἐπισκευὴ καὶ ἐπέκταση πεζοδρομίων οἰκισμοῦ Κρητικῶν.

στ) Κατασκευὴ τσιμεντοϊστῶν δημοτικοῦ φωτισμοῦ.

ζ) Ἐπέκταση κτιριακῶν ἐγκαταστάσεων δημοτικοῦ ἀμαξοστασίου.

η) Ὁλοκλήρωση κατασκευῆς κρασπεδορείθρων καὶ βάσης πεζοδρομίου στοὺς δρόμους Κωτιάδη, Ἀναστασιάδη, Ὑδραίου, Ἀφάντου, Παπαγδρέου, Τσαλδάρη κλπ.

η) Συντήρηση ὑπαίθριου ἐξοπλισμοῦ πόλεως.

θ) Συντήρηση ἐπισκευὴ καὶ διαρρύθμιση δημοτικῶν κτιρίων.

ι) Ἐπισκευὴ ἀφοδευτηρίων Νέας Ἀγορᾶς.

κ) Ἀνακατασκευὴ καὶ κατασκευὴ πεζοδρομίων στοὺς δρόμους Ἄννης Μερσίας, Λίνδου καὶ Παναγούλη.

λ) Ἐπισκευὴ καὶ διαρρύθμιση μέρους δημοτικοῦ κτιρίου Νηρέα σὲ ΚΑΠΗ.

μ) Ἐπισκευὴ δημοσίου κτιρίου ὁδοῦ Καποδιστρίου.

ν) Ἐπισκευὴ καὶ κατασκευὴ νέων καντινῶν στὶς παραλίες.

ξ) Ἐπέκταση δημοτικῶν κατασκηνώσεων στὰ Κολύμπια.

ο) Συντήρηση καὶ διαμόρφωση ἀκαλύπτων χώρων, κτισμάτων καὶ Θεάτρου Μεσαιωνικῆς Τάφρου.

η) Διαμόρφωση τοῦ πέρατος τῆς ὁδοῦ Ἀλχαδέφ.

β) Διαμόρφωση διαφορῶν μεταξὺ ἐγκεκριμένου καὶ ἐφαρμοσθέντος ρυμοτομικοῦ σχεδίου στὴν ὁδὸ Ὀθωνος καὶ Ἀμαλίας (διασταύρωση μὲ Ι. Δραγούμη).

7) Ὁρισμὸς Δημοτικῶν Συμβούλων (2) στὴν Ἐπιτροπὴ ἐκποίησης πραγμάτων τῶν Δήμων.

8) Ἀποδοχὴ ἐπιχορήγησης 1.000.000 δρχ. ἀπὸ τὴν Νομαρχία Δωδεκανήσου γιὰ πολιτιστικὲς ἐκδηλώσεις.

9) Τρόπος διάθεσης ἐπιχορήγησης ποσοῦ δρχ. 2.100.000 γιὰ ἀθλητικὰ ἔργα.

10) Λήψη ἀπόφασης γιὰ τὴν προσληψη συμβασιούχων ἔργου στο Δήμο Ρόδου.

11) Αἴτημα Ροδιακὴς Ἑταιρείας Συγχρονης Σκέψης γιὰ ἀγορὰ ἀπὸ τὸ Δήμο Ρόδου μηνιαίων συνδρομῶν ἐκδηλώσεών της.

12) Αἴτημα ΕΛΜΕΔ γιὰ στέγαση γραφείων της σὲ χῶρο τοῦ κτιρίου πρώην Νηρέα.

13) Αἴτημα Κινηματογραφικῆς Λέσχης Ρόδου γιὰ οἰκονομικὴ ἐνίσχυση.

14) Αἰτήματα ἐκκλησιαστικῶν ἐπιτροπῶν γιὰ οἰκονομικὴ ἐνίσχυση (Ἀνάληψης καὶ Ἁγ. Γεωργίου).

15) Λήψη ἀπόφασης γιὰ τιμητικὴ διάκριση σὲ διακεκριμμένους ἀνθρώπους τῶν γραμμάτων.

16) Τροποποίηση προϋπολογισμοῦ Δήμου Ρόδου 1985.

Βρέθηκε νεκρός ὁ συνταξιοῦχος

ΣΥΝΕΧΕΙΑ ΑΠΟ ΤΗΝ 1η ΣΕΛΙΔΑ

νης Δευτέρας. Τὴν ἐξαφάνισή του εἶχε δηλώσει στὸ Τμῆμα Ἀσφαλείας Ρόδου ὁ γιός του Σάββας. Ἡ κηδεία τοῦ συνταξιοῦχου ἔγινε χτὲς στὶς 4.30 τὸ ἀπόγευμα ἀπὸ τὸν ἱερὸ ναὸ Ταξιαρχῶν Νεκροταφείου.





ΓΕΝΙΚΟΣ ΑΝΤΙΠΡΟΣΩΠΟΣ

ΠΑΝΗΓΥΡΗΣ Α.Ε.

5ο χιλιόμετρο ΡΟΔΟΥ—ΚΑΛΛΙΘΕΑΣ—Τηλ. 25984—82453

ΟΙΚΟΓΕΝΕΙΑΚΗ ΤΑΒΕΡΝΑ—ΨΗΣΤΑΡΙΑ

«ΟΙ ΔΥΟ ΦΙΛΟΙ»

ΕΛΕΥΘΕΡΙΟΥ ΒΕΝΙΖΕΛΟΥ—ΙΞΙΑ



Σας περιμένουμε καὶ πάλι τὸ ΣΑΒΒΑΤΟ 14 καὶ τὴν ΚΥΡΙΑΚΗ 15 Δεκεμβρίου νὰ περάσετε ἀξέχαστες βραδιὲς μὲ τὸ κρητικὸ συγκρότημα τοῦ ΚΩΣΤΑ ΒΕΡΔΗΝΑΚΗ—λύρα, τραγούδι καὶ τοὺς ΚΩΣΤΑ ΜΑΝΩΛΑΚΗ καὶ ΜΙΧΑΛΗ ΓΚΑΛΩΝΑΚΗ —λαούτο, τραγούδι. Μὲ ἐκλεκτοὺς μεζέδες καὶ λογικὲς τιμές.

- Δεχόμαστε γάμους, βαπτίσεις καὶ συνεστιάσεις.

ΤΗΛΕΦΩΝΟ 93197

ΙΩΑΝΝΗΣ ΡΟΥΣΣΟΣ

Το εξοχικὸ κέντρο

ΑΝΟΙΞΙΣ

ΠΟΥ ΒΡΙΣΚΕΤΑΙ ΣΤΟΝ ΚΟΥΦΑ—ΕΝΑΝΤΙ ΑΕΡΟΔΡΟΜΙΟΥ

ΠΑΝΤΑ ΜΕ ΤΙΣ ΛΟΓΙΚΕΣ ΤΙΜΕΣ—ΤΟ ΩΡΑΙΟ ΣΕΡΒΙΣ—ΤΗΝ ΕΚΛΕΚΤΗ ΤΟΥ ΚΟΥΖΙΝΑ

ΜΕΓΑΛΟ ΓΛΕΝΤΙ ΚΑΘΕ ΠΑΡΑΣΚΕΥΗ—ΣΑΒΒΑΤΟ—ΚΥΡΙΑΚΗ

ΜΕ ΤΟ ΚΡΗΤΙΚΟ ΣΥΓΚΡΟΤΗΜΑ ΤΟΥ



— ΓΙΩΡΓΟΥ ΠΑΡΑΓΥΙΟΥ—ΛΥΡΑ, ΤΡΑΓΟΥΔΙ
— ΚΩΣΤΑ ΧΑΤΖΗΒΑΣΙΛΗ—ΛΑΟΥΤΟ, ΤΡΑΓΟΥΔΙ
— ΜΙΧΑΛΗ ΓΚΑΛΩΝΑΚΗ—ΛΑΟΥΤΟ, ΤΡΑΓΟΥΔΙ

ΣΑΣ ΥΠΟΣΧΕΤΑΙ ΑΞΕΧΑΣΤΕΣ ΒΡΑΔΙΕΣ

ΓΙΑ ΚΡΑΤΗΣΕΙΣ ΤΗΛ. 91666

★ ΔΕΧΟΜΕΘΑ ΓΑΜΟΥΣ—ΒΑΠΤΙΣΕΙΣ—ΣΥΝΕΣΤΙΑΣΕΙΣ

ΕΥΧΑΡΙΣΤΟΥΜΕ

Κέντρο διασκέδασης **"ΝΕΡΑΪΔΑ"**

ΑΚΤΗ ΜΙΑΟΥΛΗ 32 ΚΑΙ ΟΡΦΑΝΙΔΟΥ 57

ΩΡΑ ΕΝΑΡΞΕΩΣ 10 Μ.Μ.

ΜΕ ΠΟΛΛΗ ΑΓΑΠΗ ΚΑΙ ΥΠΟ ΝΕΑ ΔΙΕΥΘΥΝΣΗ ΑΝΟΙΞΑΜΕ ΚΑΙ ΣΑΣ ΠΕΡΙΜΕΝΟΥΜΕ ΚΑΘΕ ΒΡΑΔΥ

ΣΕΡΓΙΟΣ ΣΤΑΜΕΛΑΚΟΣ - ΒΕΡΑ ΣΑΜΙΟΥ

Εφη Μηχελά - Παναγιώτης Ξενιδάκης

Μαρία -Αντζελ Ζαφηροπούλου - Γιάνα Γρήβα

Χορευτικὸ τρίο **ΦΡΑΓΚΕΣΚΑ - ΡΑΝΙΑ - ΜΑΡΙΑ**

ΔΙΕΥΘΥΝΣΗ ΟΡΧΗΣΤΡΑΣ: ΑΡ. ΣΕΒΑΣΤΗΣ ΜΠΟΥΖΟΥΚΙ: ΡΟΔΙΤΗΣ «RESERVE» ΤΗΛ. 30-181

ΝΕΟ ΚΟΣΜΙΚΟ ΚΕΝΤΡΟ **ΦΑΝΤΑΣΙΑ** Διασκεδάσεως

ΚΑΡΟΛΙΝΑ ΝΟΜΙΚΟΥ - ΣΑΚΗΣ ΜΑΝΤΖΑΝΟΣ

Πένυ Παυλάκη - Φάνης Μεζίνης - Λίλια Μουσούρη

Σόου γούμαν **ΜΑΡΙΝΑ ΜΑΡΙΝΗ** Ηθοποιὸς **ΣΤΥΡΟΣ ΝΤΑΦΛΟΣ** μίμος

Ηθοποιὸς τραγ. **ΜΑΡΙΑΝΑ ΚΑΣΤΑΝΙΑ - ΚΑΤΕΡΙΝΑ ΜΕΤΑΞΑ - ΒΑΣΙΛΗΣ ΧΑΛΚΙΑΣ**

Μπουζούκι: **ΠΑΝ. ΚΟΓΚΑΣ**

ΚΑΛΛΙΤΕΧΝΙΚΟΣ ΔΙΕΥΘΥΝΤΗΣ: ΠΑΝ. ΛΑΜΠΡΙΝΑΚΟΣ ΡΕΖΕΡΒΕ ΣΤΑ ΤΗΛ. 21633—32574 ΔΙΕΥΘΥΝΣΗ: ΚΡΗΤΙΚΑ

ΖΗΤΕΙΤΑΙ

ΜΠΟΡΕΙΤΕ ΝΑ ΑΝΤΑΠΟΚΡΙΘΕΙΤΕ ΣΕ ΜΙΑ ΣΚΛΗΡΗ ΔΟΥΛΕΙΑ; ΣΥΝΕΧΗΣ ΕΚΠΑΙΔΕΥΣΗ, ΑΛΛΑ ΥΨΗΛΗ ΑΜΟΙΒΗ. ΓΡΗΓΟΡΗ ΚΡΙΕΡΑ. ΑΠΟΛΥΤΗΡΙΟ ΓΥΜΝΑΣΙΟΥ ΑΠΑΡΑΙΤΗΤΟ. ΚΑΙ ΗΛΙΚΙΑ ΑΝΩ ΤΩΝ 26 ΕΤΩΝ. ΓΙΑ ΠΛΗΡΟΦΟΡΙΕΣ ΣΤΑ ΤΗΛ. 31544—25502 ΑΠΟ ΩΡΕΣ 6—7 μ.μ. κ. ΚΙΟΖΕΚΛΗ.

ΖΗΤΟΥΝΤΑΙ συνεργάτες. Επανάσταση στη θέρμανση. Ηλιακά θερμαντικά σώματα πλαισίου με λάδι Σουηδίας. 70—80σ)ο οικονομία στο ρεύμα. Τηλ. 031 — 525132 και 031-768804 Θεσσαλονίκη.

ΖΗΤΟΥΝΤΑΙ νέες για καφετέρια συνεχές ωράριο, μισθός και ποσοστά.
Πληρ. τηλ. 23412 κ. ΒΑΣΙΛΗ 12 έως 18.00 μ.μ.

NATURAL BEAUTY

ΦΥΣΙΚΗ ΟΜΟΡΦΙΑ



- Αφήστε σε μας τη φροντίδα των μαλλιών σας.
- Ωραία μαλλιά σημαίνει καλή περιποίηση.

ΜΑΡΙΑ ΣΤΑΤΗ
ΠΡΟΕΚΤΑΣΗ ΑΝΝΗΣ ΜΑΡΙΑΣ 7
ΡΟΔΟΣ

ΠΡΕΣΑ ΕΛΑΣΤΙΚΟΥ ΣΩΛΗΝΑ

ΥΨΗΛΗΣ ΠΙΕΣΕΩΣ 200 ΤΟΝΝΩΝ



ΡΑΚΟΡ ΠΑΝΤΟΣ ΤΥΠΟΥ

— Σωληνάκια φρένων
— Σωλήνες αέρος
— Σωλήνες πετρελαίου
— Σωλήνες λαδιού
— Σωλήνες γράσου

ΑΝΟΙΚΤΟ ΕΩΣ 17.30 ΚΑΘΗΜΕΡΙΝΩΣ
ΒΟΥΛΚΑΝΙΖΑΤΕΡ Ο «ΜΑΚΗΣ»
Στρατηγού Ζήση 89—Τηλ. 35-936

ΝΙΚΗΤΑΣ Ε. ΠΟΛΕΜΙΚΟΣ
ΨΥΧΟΛΟΓΟΣ
ΔΙΔΑΚΤΩΡ ΠΑΝΕΠΙΣΤΗΜΙΟΥ ΝΕΑΣ ΥΟΡΚΗΣ
ΜΕΛΟΣ ΑΜΕΡΙΚΑΝΙΚΗΣ ΨΥΧΟΛΟΓΙΚΗΣ ΕΤΑΙΡΙΑΣ
ΚΑΘΗΓΗΤΗΣ ΠΑΙΔΑΓΩΓΙΚΗΣ ΑΚΑΔΗΜΙΑΣ
ΣΥΜΒΟΥΛΕΥΤΙΚΗ ΚΑΙ ΨΥΧΟΘΕΡΑΠΕΙΑ
(Άγωνία, άγχος, κατάθλιψη, ανυπνία, φοβίες. Ψυχοπνευματική αξιολόγηση μαθητών, προβληματική συμπεριφορά παιδιών και εφήβων, νυχτερινή ενούρηση, υπερκινητικότητα, ψυχοσωματικές διαταραχές).
Δέχεται: Τετάρτη 5—7 μ.μ. και Σάββατο 9—12 π.μ.
ΔΙΕΥΘΥΝΣΗ: Ε. ΜΠΕΒΙΝ 9
ΤΗΛΕΦΩΝΟ 34067

ELEGANT



- Τά μαννεκέν της Αθήνας φορούν κοσμήματά μας.
- Κολλεξιόν από την Αμερική. Όλοι οι μεγάλοι στάρ του κινηματογράφου χρησιμοποιούν τα δικά μας κοσμήματα.

ELEGANT
- Φέραμε στό μαγαζί μας τά κοσμήματα της ΤΖΟΑΝ ΚΟΛΙΝΣ με τη φίρμα «DYNASTY».
- Εύρωπαϊκά—αμετάβλητα. Προτιμούντοι γιατί είναι τά καλύτερα.
- Καδένες με Ντουμπλέ Κ. 22 της GOLDEN TOUCH.
- Τιμές άφάνταστα λογικές.

ΠΛΟΥΣΙΑ ΣΥΛΛΟΓΗ ΑΠΟ ΧΕΙΜΕΡΙΝΑ ΚΟΣΜΗΜΑΤΑ
Α. Γ. ΜΑΝΔΑΛΑΣ
ΦΟ ΜΠΙΖΟΥ ΕΥΡΩΠΑΪΚΑ ΚΟΣΜΗΜΑΤΑ
Πλ. Ιπποκράτους 1—Τηλ. 22008—34864
ΡΟΔΟΣ

ΠΡΟΟΔΟΣ - ΜΙΚΡΕΣ ΑΓΓΕΛΙΕΣ - ΠΡΟΟΔΟΣ - ΜΙΚΡΕΣ ΑΓΓΕΛΙΕΣ

ΖΗΤΕΙΤΑΙ υπάλληλος πεπειραμένος για μόνιμη εργασία σε τουριστικό κατάστημα. Μισθός και έξτρα ποσοστά.
Πληροφορίες τηλ. 27741.

ΖΗΤΩ προς ενοικίαση διαμέρισμα τριών κυρίων δωματιών για τετραμελή οικογένεια εντός της πόλεως Ρόδου.
Τηλέφωνο 30-365.

Η ΦΩΝΗ Αμερικής Ρόδου, τμήμα πομπών, χρειάζεται για άμεση πρόσληψη άνδρα ή γυναίκα αγγλόφωνο—βοηθό διαχειρίσεως) δακτυλογράφο —. Προηγούμενη πείρα απαραίτητη.
Για περισσότερες πληροφορίες τηλεφωνήσατε στο 27521 τις εργάσιμες ημέρες και ώρες.

ΖΗΤΕΙΤΑΙ διαμέρισμα 3—4 υπνοδωματίων για τετραμελή οικογένεια.
Τηλ. 29989 — 34445.

ΔΙΑΦΟΡΑ

ΦΟΙΤΗΤΡΙΑ Παιδαγωγικής Ακαδημίας παραδίδει μαθήματα σε μαθητές δημοτικού σχολείου όλων των τάξεων.
Πληροφορίες τηλ. 92067.

ΠΩΛΕΙΤΑΙ βίντεο μάρκας SANYO 5550, σχεδόν αχρησιμοποίητο σε τιμή ευκαιρίας.
Πληροφορίες τηλ. 22666 ώρες 2—10 μ.μ.

ΠΩΛΕΙΤΑΙ ζευγάρι κουταβάκια ράτσας Μπράκ, καθαρόαιμα, χρώματος μαύρο.
Τηλέφωνο 34049.

ΣΤΙΛΒΩΜΑΤΑ ΕΠΙΠΛΩΝ αναλαμβάνουμε σε γενική ανανέωση και γενικές στιλβώσεις. Τα παλαιά γίνονται καινούργια.
Τηλέφωνο 26129.

ΠΩΛΕΙΤΑΙ επιχείρηση VIDEO CLUB με σταθερή πελατεία, λόγω φόρτου εργασίας.
Τηλέφωνα 20876 και 36130.

ΑΝΑΛΑΜΒΑΝΩ μερεμέτια, ελαιοχρωματίσεις, σουβάδες, μονώσεις κλπ. με πείρα.
Πληροφορίες τηλ. 37204

ΠΩΛΟΥΝΤΑΙ μια κουζίνα Εσκιμό ηλεκτρική, ένα πλυντήριο εξωτερικού και ένα πλυντήριο μίνι ιταλικό, ένα τραπέζι κουζίνας από σουηδικό και δύο σόμπες υγραερίου.
Τηλ. 34261 κ. Ανδρίκον.

ΠΩΛΕΙΤΑΙ εστιατόριον πλήρως εξοπλισμένον εκτός πόλεως, σε τουριστική περιοχή με εξασφαλισμένη πελατεία και σε τιμή μεγάλης ευκαιρίας.
Πληροφορίες τηλ. από 9—13.00 35977 λοιπές ώρες 37372.

ΠΩΛΟΥΝΤΑΙ μεταχειρισμένα ελαστικά αυτοκινήτων διαφόρων μαρκών εκ Γερμανίας.
Τηλ. 20044 Καποδιστρίου 58.

ΑΝΑΛΑΒΑΝΟΥΜΕ εργασίες: Ελαιοχρωματισμούς, ταπετσαρίες τοίχων, πλακίδια πλαστικά, μονώσεις ταρατσών. Εργασία εγγυημένη, σε πολύ καλές τιμές.—Πληροφορίες, Κρητικά 13, τηλ. 30562.

ΑΠΟΦΡΑΚΤΙΚΗ ΡΟΔΟΥ
Αποφράξεις «ξεβουλώματα». Αναλαμβάνωμε πάσης φύσεως ξεβουλώματα, όχετών κ.τ.λ. με ηλεκτρικά μηχανήματα ΑΜΕΡΙΚΗΣ. Στό τηλ. 30805.

ΚΡΑΣΙΑ ΓΑΛΛΙΑΣ
Γνωρίζουμε στούς φίλους καί πελάτες μας ότι παραλάβαμε τά φημισμένα γαλλικά κρασιά CHABLIS, CHATEAUNEUF DU PAPE COTE DU RHONE, BAUJOLAIS, BORDEAUX, BLANC DES BLANCS SAINT EMILION, DAME ROSE. Επίσης διαθέτουμε τά περίφημα κρασιά ΜΠΟΥΤΑΡΗ καί ΚΑΡΡΑ
Εισαγωγεύς
ΝΙΚΗΤΑΣ ΚΑΡΑΚΑΤΣΑΝΗΣ
Παπάγου 12
Τηλέφωνο 24-184.

Καθηγήτρια Ιταλικής γλώσσας διπλωματούχος Ιταλικού Πανεπιστημίου, παραδίδει μαθήματα κατ' οίκον. Πληροφορίες τηλέφωνο 31782.

ΠΡΑΚΤΟΡΕΙΟΝ ΤΑΞΙΔΙΩΝ
ΤΗΛΕΜΑΧΟΣ ΚΑΒΑΔΑΣ
όδός Καρπάθου, άρ. 20
Τηλέφ. 22156 ή 23427
ΕΚΔΙΔΟΜΕΝ:
1) ΔΙΑΒΑΤΗΡΙΑ
2) ΑΕΡΟΠΟΡΙΚΑ ΕΙΣΙΤΗΡΙΑ μέ τήν ΟΛΥΜΠΙΑΚΗ δι' ΑΘΗΝΑΣ καί άλλες πόλεις.
3) Φθηνά αεροπορικά εισιτήρια διά ΕΥΡΩΠΗ — ΑΜΕΡΙΚΗ — ΑΦΡΙΚΗ — ΑΣΙΑ καί ΑΥΣΤΡΑΛΙΑ μέ όλες τίς αεροπορικές εταιρίες.
4) Ανανεώσεις διπλωμάτων έρασιτεχνικών, επαγγελματικών, Βέσπας καί Μοτοποδηλάτων.
5) Άδειες οδηγήσεως αύτοκινήτων, έρασιτεχνικών καί επαγγελματικών, βέσπας καί μοτοποδηλάτων.
6) Μετατρέπομεν είς τούς έχοντας άδεια οδηγού έξωτερικού ή INTERNATIONAL, χωρίς έξετάσεις είς ΕΛΛΗΝΙΚΗΝ.
7) Εκδίδομεν φοιτητικά εισιτήρια.
8) Δυνάμεθα νά αποστείλουμε μέ ΤΕΛΕΞ τά εισιτήρια τών ΦΟΙΤΗΤΩΝ πού σπουδάζουν είς τό έξωτερικό.
9) Εμείς εργαζόμασθε συνεχώς γιά σάς διά νά σάς προσφέρουμε ΦΘΗΝΑ ΑΕΡΟΠΟΡΙΚΑ ΕΙΣΙΤΗΡΙΑ. ΕΛΑΤΕ σέ μάς καί θά τό δια πιστώσετε.
ΣΗΜΕΙΩΣΑΤΕ:
ΠΡΑΚΤΟΡΕΙΟ ΤΑΞΙΔΙΩΝ
ΤΗΛΕΜΑΧΟΣ ΚΑΒΑΔΑΣ
Όδός Καρπάθου άρ. 20
(παραπλεύρως Ταχυδρομικού Ταμιευτηρίου)
Τηλ. 22156 καί 24940.

ΠΩΛΟΥΝΤΑΙ τραπέζια και καρέκλες εστιατορίου, σχεδόν καινούργια.
Πληροφορίες τηλ. 24389 ώρες 10 π.μ.—1.

ΕΠΙΣΚΕΥΕΣ ΑΛΟΥΜΙΝΙΟΥ
Επισκευάζουμε καί επιδιορθώνουμε πόρτες, παράθυρα, κλειδαριές καί παντός είδους άλουμινιού.
Πληροφορίες τηλ. 47255.

ΠΤΥΧΙΟΥΧΟΣ Νομικής και τελειόφοιτος Κοινωνιολογίας, παραδίδει μαθήματα σε παιδιά του δημοτικού. Πληροφορίες τηλέφ. 22947 από 9π.μ.—2 μ.μ.

ΑΥΤΟΚΙΝΗΤΑ

ΠΩΛΕΙΤΑΙ αυτοκίνητο RENAULT—14 με ξένο αριθμό για αλλοδαπό σε πολύ καλή κατάσταση και τιμή ευκαιρίας λόγω αναχωρήσεως.
Τηλέφωνο 33743.

ΠΩΛΕΙΤΑΙ CITROEN—D SPECIAL, μοντέλο 73, σε καλή κατάσταση και σε τιμή ευκαιρίας.
Τηλέφωνο 24021.

ΠΩΛΕΙΤΑΙ μοτοποδήλατο μάρκας KAWASACI AR 50, που έχει κυκλοφορήσει δύο μόλις μήνες, με 2.000 χλμ, σε άριστη κατάσταση και τιμή ευκαιρίας.
Πληροφορίες τηλ. 27112 από τις 8 το πρωί ως τις 4 απόγευμα.

ΠΩΛΕΙΤΑΙ αυτοκίνητο I.X. μάρκας MITSUBISHI LANGER με 40 χιλιάδες χιλιόμετρα και σε άριστη κατάσταση. Κάθε έλεγχος δεκτός.
Πληροφορίες τηλ. 27133.

ΜΕΓΑΛΗ ΕΥΚΑΙΡΙΑ: ΠΩΛΕΙΤΑΙ OPEL RECORD KAPAVAN 1700 του 1982 μοντέλο, σε άριστη κατάσταση, λόγω αναχωρήσεως στο εξωτερικό.
Πληροφορίες στο τηλ. (0244-22263) από τις 19.00—23.00.

ΠΩΛΕΙΤΑΙ αυτοκίνητο OPEL RECORD 1700 CC, μοδέλλο του 1973 σε άριστη κατάσταση.
Πληροφορίες τηλ. 32025.

ΠΩΛΕΙΤΑΙ MINI MORiS 1000 CC, μοντ. 76, εις άριστην κατάσταση. Τιμή 360.000 μετρητοίς «Ευκαιρία». Τηλ. 34315.

ΠΩΛΗΣΕΙΣ

ΕΥΚΑΙΡΙΑ: Πωλώ στην οδό Καναδά ένα διαμέρισμα ισόγειο λουξ κατασκευής 65 τ.μ. με δύο υπνοδωμάτια, πολλά έξτρα, μόνο με 3.300.000 τοις μετρητοίς. Πληροφορίες τηλ. 25391, κ. Χαρκιανάκη.

ΠΡΟΣΟΧΗ!
ΠΩΛΕΙΤΑΙ κτήμα στήν Κώ. Είναι άρτιο καί οικοδομήσιμο σέ μιά άπό τίς καλύτερες περιοχές τού νησιού. Τιμή 50 δρχ. τό τ.μ. Τηλέφ. 34954, ώρα 11—1 μεσημέρι.

ΠΡΟΣΟΧΗ
ΚΩΣ ΠΩΛΕΙΤΑΙ κτήμα άρτιο καί οικοδομήσιμο σέ πολύ ώραία περιοχή μέσα στό Δήμο Κώ μέ φώς καί νερό. Μόνο 70 δρχ. τό τ.μ.
Τηλ. 34954, ώρα 11—1 μεσημέρι.

ΠΩΛΟΥΝΤΑΙ λούξ διαμερίσματα. Επί τής λεωφόρου Τριαντών κοντά στήν Άνοιξη πωλούνται λούξ διαμερίσματα τριάρια τών 80,88 τ.μ. καί ρετιρέ τών 86 τ.μ. καθώς καί τεσσάρι τών 107 τ.μ. κατασκευή ΠΡΑΣΙΝΟΥ.
Πληροφορίες τηλ. 24304.

ΠΩΛΟΥΝΤΑΙ ΤΑ ΚΑΤΩΘΙ ΑΚΙΝΗΤΑ:
1) 2άρια, 3άρια, 4άρια έτοιμα πλησίον τής Στ. Κωλιάδη.
2) 2άρια, 4άρι πλησίον Άννης Μαρίας.
3) 2 στρέμ., 4 στρ. στό ΤΣΑΙΡΙ, μέ άδεια.
4) 4άρι στή Άνάληψη.
5) Έστιατόριο μέ καλή πελατεία
6) Οικόπεδα έντός σχεδίου πόλεως Ρόδου
Πληροφορίες Έμμ. Κρανίδης Δημ. Θεοδωράκη 15
Τηλ. 27082 — 26476.

Αν ενδιαφέρεσθε για μια τοποθέτηση χρημάτων ΠΩΛΩ στ' Αφάντου ένα κτήμα 3 στρέμματα περίπου με 20 μεγάλα ελαιόδενδρα. Το κτήμα είναι σε ύψωμα, επίπεδο και καλλιεργημένο.
Πληροφορίες κ. ΧΑΡΚΙΑΝΑΚΗΝ Τηλ. 25391

ΠΩΛΩ στα Κολύμπια ένα κτήμα 9000 τ.μ. ΜΟΝΟ με 1000 δραχμές το μέτρο.
Πληροφορίες κ. ΧΑΡΚΙΑΝΑΚΗΝ Τηλ. 25391

ΠΩΛΩ μέσα στην πόλη μια μεζονέττα έτοιμη 126 τ.μ. σε λογική τιμή.
Πληροφορίες κ. ΧΑΡΚΙΑΝΑΚΗΝ Τηλέφ. 25391.

ΠΩΛΕΙΤΑΙ επαγγελματικό ψυγείο σε καλή κατάσταση 3.20 μέτρα με ανοιγόμενο τζάμι SELF SERV.CE.
Πληρ. τηλ. 22085.

ΠΩΛΕΙΤΑΙ νεόκτιστο διαμέρισμα πολυτελούς κατασκευής στη συνοικία Δασκάλων με εντοιχισμένη και πλήρως εξοπλισμένη κουζίνα, τρία μπάνια, τέσσερα υπνοδωμάτια κλπ. λόγω αναχωρήσεως στο εξωτερικό. Τηλεφ. 35740.

ΠΩΛΟΥΜΕ ΜΑΙΖΟΝΕΤΕΣ στην περιοχή ΡΟΔΙΝΙ
ΟΙΚΟΠΕΔΑ στη Β' ΦΑΣΗ σχεδίου πόλεως.
ΕΝΟΙΚΙΑΖΟΥΜΕ αποθήκες
Πληροφορίες ΜΗΔΕΙΑ. Τηλ. 22009 από 6—11 μ.μ.

ΠΩΛΕΙΤΑΙ γωνιακό οικόπεδο μετ' άδείας (400 τ.μ.).
Πληροφορίες Ε. Κρανίδης.
Τηλ. 27082 — 26476.

ΠΩΛΟΥΝΤΑΙ λόγω εκτάκτου αναχωρήσεως τα κάτωθι αμεταχείριστα είδη: Πικάπ μάρκας MITSUBISHI DP—780, Ραδιόφωνο μάρκας MITSUBISHI DA—F31 αρχιτεκτονικό σχεδιαστήριο, αμερικάνικο μηχάνημα για ξέφραγμα βάθρων, και τα κάτωθι ελαφρώς μεταχειρισμένα: Ενισχυτής για μπουζούκι ή κιθάρα GUSTOM 80W, μοτοποδήλατο YAMAHA CHAPPY 50 κυβικά. τηλ. 28265.

ΠΩΛΟΥΝΤΑΙ οικόπεδα γιά βίλλες. Εις τήν ώραιώτερη περιοχή τής Ρόδου πωλούνται οικόπεδα τών 395 καί 316 τ.μ. μέ άδεια στό χέρι γιά 120 τ.μ. άνεξάρτητη βιλίτσα.
Επίσης οικόπεδο τών 508 τ.μ. μέ άδεια στό χέρι γιά άνεξάρτητη βιλίτσα τών 152 τ.μ.
Πληροφορίες τηλ. 24304 Θ. ΠΡΑΣΙΝΟΣ.

ΠΩΛΟΥΝΤΑΙ άγροτεμάχια μετ' άδείας (2.000 τ.μ.—4.000 τ.μ.).
Πληροφορίες Ε. Κρανίδης.
Τηλ. 27082 — 26476.

ΠΩΛΕΙΤΑΙ όπωροπαντοπωλείο σέ λογική τιμή.
Πληροφορίες τηλ. 31622.

ΠΩΛΩ οικόπεδο στο ΡΟΔΙΝΙ γωνιακό 250 τ.μ. οικοδομήσιμο και καθαρό, σε πολύ καλή τιμή τοις μετρητοίς.
Πληροφορίες κ. ΧΑΡΚΙΑΝΑΚΗΝ Τηλ. 25391

ΠΩΛΩ στις Επτά Χουρμαδιές ένα διαμέρισμα και ηλιακότατο 80 τ.μ. ΜΟΝΟ με 3.500.000 μετρητοίς η με πολύ μικρές ευκολίες πληρωμής.
Πληροφορίες κ. ΧΑΡΚΙΑΝΑΚΗΝ Τηλέφ. 25391

ΠΩΛΩ στη Σορωνή ένα οικόπεδο εντός του οικισμού και με πρόσβαση στη θάλασσα 1200 τ.μ. σε πολύ καλή τιμή. Ευκαιρία για τοποθέτηση χρημάτων.
Πληροφορίες κ. ΧΑΡΚΙΑΝΑΚΗΝ Τηλ. 25391

ΠΩΛΩ ένα διαμέρισμα 75 τ.μ. ισόγειο στη Κοδρικτώνος με ανεξάρτητη αυλή σε πολύ καλή τιμή. ΜΟΝΟ 2.500.000 τοις μετρητοίς.
Πληροφορίες κ. ΧΑΡΚΙΑΝΑΚΗΝ Τηλ. 25391

ΠΩΛΕΙΤΑΙ οικόπεδο άρτιο και οικοδομήσιμο στον Συνοικισμό Κασταλλοριζιών. Πληροφορίες τηλ. 27082, κ. Εμμ. Κρανίδης.

ΠΩΛΕΙΤΑΙ μονοκατοικία 80 τ.μ. μέ δύο ύπνοδωμάτια καί αύλή στήν όδό Κομνηνών. Τιμή 1.650.000.
Πληροφορίες τηλ. 26476—27082 Ε. Κρανίδη.

ΠΩΛΟΥΝΤΑΙ έπιπλα και οικιακά σκεύη λόγω μετακομίσεως τιμή ευκαιρίας.
Πληρ. τηλ. 28223.

ΠΩΛΕΙΤΑΙ αγροτεμάχιον 2.40 στρέμματα στην παραλία Αφάντου. Τηλ. 33446.

ΠΩΛΕΙΤΑΙ πικάπ BANG και OLYFSEN μοδέλο BEOGRAM 1500 πΗληρ. τηλ. 23913 10—7.

ΠΩΛΕΙΤΑΙ αγροτεμάχιο 2040 τ. μ. στη παραλία Αφάντου. Πληροφορίες τηλ. 33446.

ΕΝΟΙΚΙΑΣΕΙΣ

ΕΝΟΙΚΙΑΖΕΤΑΙ διαμέρισμα δύο δωματίων με πολυκουζίνα και επιπλωμένο, στην Ίωνος Δραγούμη 43. Πληροφορίες τηλ. 28002.

ΕΝΟΙΚΙΑΖΟΝΤΑΙ επιπλωμένα δωμάτια, Μητροπόλεως 15, πλησίον πλατείας Αγ. Νικολάου. 7.000 έκαστον μηνιαίως.
Τηλ. 26772.

ΕΝΟΙΚΙΑΖΕΤΑΙ μονοκατοικία τριών κυρίων δωματίων, κουζίνας, μπάνιο κλπ. Επισκόπου Κηρυνείας 16.
Πληροφορίες τηλ. 28239.

ΕΝΟΙΚΙΑΖΕΤΑΙ γκαρσονιέρα επιπλωμένη μετά ψυγείου.
Τηλ. 27685.

ΕΝΟΙΚΙΑΖΕΤΑΙ καινούργιο διαμέρισμα 70 τ.μ. πλήρως επιπλωμένο, με θέρμανση, στην οδό Παν. Ροδίου, κατάλληλο για ανδρόγυνο ή δύο εργένηδες.
Πληροφορίες τηλ. 20.018.

ΕΝΟΙΚΙΑΖΕΤΑΙ διαμέρισμα δύο κυρίων δωματίων, Άννης Μαρίας 82, τηλ. 25687.

ΕΝΟΙΚΙΑΖΕΤΑΙ διαμέρισμα δύο υπνοδωματίων, Χειμάρρας 67, Πληροφορίες τηλ. 22522.

ΕΝΟΙΚΙΑΖΕΤΑΙ στο κέντρο της πόλεως ακίνητο κατάλληλο για γραφείο στην οδό Αλ. Διάκου 44. Πληροφορίες τηλέφωνο 32225.

ΕΝΟΙΚΙΑΖΟΝΤΑΙ επιπλωμένα δωμάτια με χαμηλές τιμές. Λεμεσού 31, τηλ. 20026 και 22104.

ΕΝΟΙΚΙΑΖΟΝΤΑΙ επιπλωμένα δωμάτια με το μήνα στο κέντρο της Παλιάς Πόλης σε χαμηλές τιμές. Τηλ. 20967.

ΤΟ ΠΡΑΤΗΡΙΟ ΒΕΝΖΙΝΗΣ

Σήμερα διανυκτερεύει τό πρατήριο βενζίνης του Μιχάλη Σαρικά στήν όδό Άννης Μαρίας.

Πωλοῦνται

ΤΑ ΚΑΤΩΘΙ ΑΚΙΝΗΤΑ

1) Οικόπεδο 395 τ.μ. μέ άδεια στό χέρι γιά άνεξάρτητη βίλλα τών 120 τ.μ.
2) Οικόπεδο 316 τ.μ. μέ άδεια στό χέρι γιά άνεξάρτητη βίλλα τών 120 τ.μ.
3) Οικόπεδο 508 τ.μ. μέ άδεια στό χέρι γιά άνεξάρτητη βίλλα τών 152 τ.μ.
4) Διαμέρισμα τεσσάρι έπί τής Λεωφόρου Τριαντών κοντά στήν Άνοιξη τών 107 τ.μ.
5) Διαμερίσματα τριάρια τών 80, 88 καί 86 τ.μ. ρετιρέ.
6) Αποθήκη 250 τ.μ. έπί τής Λεωφ. Τριαντών.

ΠΛΗΡΟΦΟΡΙΕΣ ΤΗΛ. 24304
Θ. ΠΡΑΣΙΝΟΣ

Ιατρική ανακοίνωση

Ο ιατρός
ΔΗΜΗΤΡΗΣ ΓΕΩΡ. ΓΑΛΑΝΟΣ
ΧΕΙΡΟΥΡΓΟΣ
ΩΤΟΡΙΝΟΛΑΡΥΓΓΟΛΟΓΟΣ
τ. έπιστ. συνεργάτης Χειρουργικής Παίδων καί Ωτορινολαρυγγολογικής Κλινικής ΤΖΑΝΕΙΟΥ ΝΟΣΟΚΟΜΕΙΟΥ ΠΕΙΡΑΙΩΣ
ΙΑΤΡΕΙΟΝ: Στεφ. Καζούλη 24—πλατεία Φωκιαλή
ΤΗΛΕΦΩΝΟ: 31-093
Δέχεται κάθε μέρα 8—1 π.μ. καί 4—7 μ.μ.
καί Σάββατο πρωί 8—12 π.μ.
ΔΕΚΤΟΙ ΑΣΦΑΛΙΣΜΕΝΟΙ ΤΑΞΥ—ΔΗΜΟΣΙΟΥ

'ΡΟΔΙΑΚΗ ΚΤΗΜΑΤΙΚΗ,

ΑΝΕΣΤΗΣ ΣΑΒΒΑΪΔΗΣ
ΚΤΗΜΑΤΟΜΕΣΙΤΙΚΟ ΓΡΑΦΕΙΟ
Εθελοντών Δωδεκανησίων αριθμός 29
Μέγαρο Κιοσόγλου, Γ! όροφος γρ. Νο 7
ΤΗΛΕΦΩΝΑ 26281—32616—23804
ΠΩΛΟΥΝΤΑΙ ΤΑ ΕΞΗΣ ΑΚΙΝΗΤΑ ΣΤΗ ΡΟΔΟ:

ΔΙΑΜΕΡΙΣΜΑΤΑ: 1) Στην Αγ. Αναστασία 80 τ.μ.
2) Στη ΚΑΝΑΔΑ 51 τ.μ.
3) Στη Παν. Ροδίου 150 τ.μ.
4) Στη Νικηταρά 90 τ.μ.
5) Στη Κοδρικτώνος 90 τ.μ.
6) Στο ΜΗΔΕΙΑ 123 τ.μ.
7) Στο ΡΟΔΙΝΙ 79—83 τ.μ.
8) Στο ΖΕΦΥΡΟ 90 τ.μ.
9) Στη Παλιά Πόλη 98 τ.μ.
ΜΟΝΟΚΑΤΟΙΚΙΕΣ: Στο ΡΟΔΙΝΙ 80 και 118 τ.μ.
2) Στο ΜΗΔΕΙΑ 114 — 126—130 τ.μ.
3) Στο ΜΙΡΑ—ΜΑΡΕ 100 τ.μ.
ΓΚΑΡΣΟΝΙΕΡΕΣ: 1) Στη προέκτ. Θεμ. Σοφούλη 25 τ.μ.
2) Στη Νικηταρά 31 τ.μ.
ΚΑΡΑ — ΓΙΑΠΙ: 1) Στο ΡΟΔΙΝΙ 54—80—100 τ.μ.
2) Στην ΑΝΑΛΗΨΗ 65—82—102 τ.μ.
3) Στον οικισμό ΧΑΛΚΙΤΩΝ 404 τ.μ.
ΚΑΤΑΣΤΗΜΑΤΑ: 1) Στην ΑΜΜΟΧΩΣΤΟΥ 50 τ.μ.
2) Στα 100 Μαγαζιά 30 τ.μ.
3) Στην Αγ. Αναστασία 56 τ.μ.
4) Στο ΡΟΔΙΝΙ 158 τ.μ.
5) Στην Ερνεστ Μπέβιν 50 τ.μ.
ΓΡΑΦΕΙΑ: 1) Στο ΜΑΝΤΡΑΚΙ διαφόρων εμβαδών
2) Στην Εθελ. Δωδεκανησίων 62 τ.μ.
ΕΠΕΝΔΥΣΕΙΣ: 1) Στο ΜΑΝΤΡΑΚΙ κτίριο κεντρικό
2) Στου ΦΩΚΙΑΛΗ μονοκατοικία με οικόπεδο 1,500 τ.μ.
ΞΕΝΟΔΟΧΕΙΑ: 1) Στα ΤΡΙΑΝΤΑ 600 κλινών
2) Στη ΡΟΔΟ παραλιακό 70 κλινών
ΟΙΚΟΠΕΔΑ: 1) Στη προέκτ. Θεμ. Σοφούλη 340 τ.μ.
2) Στην ΑΝΑΛΗΨΗ 300—400 τ.μ.
3) Στον ΙΚΑΡΟ 600 τ.μ.
4) Στη Λεωφ. ΤΡΙΑΝΤΩΝ κοντά στο ξεν. ΑΥΡΑ 728 κτι 6.200 τ.μ.
5) Στα ΤΡΙΑΝΤΑ κοντά στο ξεν. ΗΛΕΚΤΡΑ 5.750 τ.μ.
ΣΤΗ ΠΑΣΤΙΔΑ: 1) Οικόπεδο 530 τ.μ.
ΣΤΑ ΣΓΟΥΡΟΥ: Οικόπεδο στον Αη Γιώργη 9.300 τ.μ.
ΣΤΟ ΤΣΑΪΡΙ: Οικόπεδα 4.000—6.000 τ.μ.
ΣΤΗ Λεωφ. ΚΑΛΛΙΘΕΑΣ: 1) Οικόπεδο επί της λεωφόρου 11.400 τ.μ. με άδεια του ΕΟΤ για ξενοδοχείο 130 κλινών
2) Κοντά στο ξεν. «Παραντάϊς» οικόπεδο 6.240 τ.μ. με άδεια του ΕΟΤ για ξενοδοχείο 80 κλινών.
ΣΤΟ ΦΑΛΗΡΑΚΙ: Παραλιακό οικόπεδο 25.000 τ.μ. με μεγάλη πρόσοψη στη λεωφόρο και στη παραλία.
ΣΤΑ ΚΟΛΥΜΠΙΑ: Οικόπεδα παραλιακά.
ΣΤΗ ΛΙΝΔΟ: 1) Παραλιακά οικόπεδα στους ΠΕΥΚΟΥΣ 4.400—15.000 τ.μ.
2) Οικόπεδα παραλιακά στα ΒΛΗΧΑ 3.200 και 8.000 τ.μ.
ΣΤΗ ΠΥΛΩΝΑ: Οικόπεδα στο χωριό.
ΣΤΗ ΛΑΡΔΟ: Οικόπεδο παραλιακό 80.000 τ.μ.
ΣΤΟ ΓΕΝΝΑΔΙ: 1) Επαυλις πολυτελείας
2) Οικόπεδα παραλιακά 3.000 και 5.300 τ.μ.
ΣΤΗΝ ΑΘΗΝΑ: Αγορές πωλήσεις στα νότια προάστεια: ΑΡΓΥΡΟΥΠΟΛΗ, ΓΛΥΦΑΔΑ, ΗΛΙΟΥΠΟΛΗ, ΒΟΥΛΑ, ΒΟΥΛΙΑΓΜΕΝΗ, ΚΑΣΤΕΛΑ, ΒΟΥΡΙ, ΚΑΛΑΜΑΚΙ, ΝΕΟ και ΠΑΛΑΙΟ ΦΑΛΗΡΟ, ΝΕΑ ΣΜΥΡΝΗ.

ΤΟ ΓΡΑΦΕΙΟ ΜΑΣ ΑΝΑΛΑΜΒΑΝΕΙ ΕΠΙΣΗΣ ΤΗΝ ΠΩΛΗΣΗ ΑΚΙΝΗΤΩΝ ΣΑΣ.

ΕΠΙΠΛΑ ΜΟΔΑΣ

Δ

ΔΑΝΕΛΑΤΟΣ

ΑΡΙΣΤΗ
ΠΟΙΟΤΗΤΑ
ΕΠΙΜΕΛΗΜΕΝΗ
ΚΑΤΑΣΚΕΥΗ

ΣΑΛΟΝΙΑ—ΤΡΑΠΕΖΑΡΙΕΣ
ΚΡΕΒΑΤΟΚΑΜΑΡΕΣ
ΣΑΛΟΝΑΚΙΑ—ΧΩΛΑΚΙΑ
ΣΥΝΘΕΤΑ—ΣΚΡΙΝΙΑ
ΜΙΚΡΟΕΠΙΠΛΑ και ό,τι χρειάζεται ένα σύγχρονο σπίτι.

ΟΛΑ ΣΕ ΤΙΜΕΣ ΠΟΛΥ ΛΟΓΙΚΕΣ—ΑΣΥΝΑΓΩΝΙΣΤΕΣ

ΚΩΝΣΤΑΝΤΙΝΟΥ ΥΔΡΑΙΟΥ 62
(Εναντι νέου ιεροῦ ναοῦ Αναλήψεως Ρόδου)
ΤΗΛΕΦΩΝΟ 35822

ΘΕΡΜΟΠΟΜΠΟΙ ΝΟΡΒΗΓΙΑΣ

ΚΕΝΤΡΙΚΗ – ΑΤΟΜΙΚΗ ΘΕΡΜΑΝΣΗ

- ΟΙΚΟΝΟΜΙΑ: Στην εγκατάσταση, στην κατανάλωση, στην αγορά, στο χώρο.
- ΚΑΘΑΡΗ – ΑΘΟΡΥΒΗ – ΥΓΙΕΙΝΗ – ΟΜΟΙΟΜΟΡΦΗ ΘΕΡΜΑΝΣΗ ΜΕ ΑΚΤΙΝΟΒΟΛΙΑ.
- 2 ΧΡΟΝΙΑ ΕΓΓΥΗΣΗ – 4 ΧΡΟΝΙΑ ΠΕΙΡΑ ΣΤΗ ΡΟΔΟ.
- ΜΕΛΕΤΗ ΔΩΡΕΑΝ.

ΑΡΕΤΗ ΒΟΥΤΥΡΑΚΗ

ΤΕΧΝΙΚΟ ΓΡΑΦΕΙΟ – ΑΝΤΙΠΡΟΣΩΠΕΙΕΣ
ΔΩΔΕΚΑΝ. ΝΕΟΛΑΙΑΣ 16 – ΤΗΛ. 22644
(ΔΙΠΛΑ ΣΤΟ ΠΑΛΛΑΣ)

ΠΩΛΟΥΝΤΑΙ

ΜΟΝΑΔΙΚΕΣ ΕΥΚΑΙΡΙΕΣ

1) Οἰκόπεδο 1.000 τ.μ. στήν περιοχή Θεμ. Σοφοῦλη οἐ τιμή μεγάλης εὐκαιρίας.
2) Μαγαζιά στήν Παλαιά Πόλη ἐπί τῆς ὁδοῦ Σωκράτους 20 τ.μ., 23 τ.μ., 27 τ.μ. καί 44 τ.μ.
3) Δυαράκι ἑτοιμοπαράδοτο στήν περιοχή Ἁγίου Ἰωάννου σέ καταπληκτική τιμή.
4) Οἰκόπεδα ἐντός πόλεως, στήν περιοχή Χαλκητῶν καί Καστελλοριζιῶν σέ πολύ καλές τιμές.
5) Διαμερίσματα δύο, τριῶν καί τεσσάρων κυρίων δωμάτιων στίς ὡραιότερες περιοχές τῆς πόλεως
6) Κτήματα σέ καταπληκτικές περιοχές τῆς πόλεως.

ΔΕΧΟΜΕΘΑ ΟΠΟΙΑΔΗΠΟΤΕ ΔΑΝΕΙΑ

ΟΔΟΣ ΔΗΜ. ΘΕΟΔΩΡΑΚΗ 40
2ος ὀροφος, γρ. 38—τηλ. 20989

Γ. ΝΕΟΦΥΤΟΥ

Αν τα θέλετε "ολα δικά σας,,

Νεο!! **DACIA 1210 MLS**

ΑΝΕΣΗ
5 θέσεις. – Πλήρης εκμεταλευση χωρου.

ΦΙΝΕΤΣΑ
Τέλειο φινίρισμα. – Μοντέρνα μάσκα.

ΑΣΦΑΛΕΙΑ
Διπλό κύκλωμα υδραυλικών φρένων: Δίσκοι – ταμπούρα με SERVO. – Σπόϋλερ μπρος - πίσω.

ΔΥΝΑΜΗ
Νεο Μοτέρ 1200 cc/52 DIN/39 KW

ΟΙΚΟΝΟΜΙΑ
7 Λίτρα/100 ΧΛΜ
8 φορολογήσιμοι ἱπποι.

ΤΙΜΗ ΕΚΠΛΗΞΗ



DACIA ΕΛΛΑΣ ΑΕ ΛΕΩΦ ΣΥΓΓΡΟΥ 201 ΤΗΛ 9321511 5 γραμμές

DOVER MARINE ΟΕ

«ΝΑΥΠΗΓΕΙΟ ΠΛΑΣΤΙΚΩΝ ΣΚΑΦΩΝ ΚΑΙ ΠΟΛΥΕΣΤΕΡΙΚΩΝ ΚΑΤΑΣΚΕΩΝ»

Διαθέτομεν ποικιλία από: Βάρκες—τρικάρινα—καμπινάτα—τρεχαντήρια—τρέιλερ—κοτσαδόρους—μπαγκαιζέρες — εξωλέμβιες μηχανές MERCURY.

Αναλαμβάνομεν:

Επισκευές σκαφών—βαφές — μετατροπές—πλαστικοποιήσεις—ΣΤΕΓΑΝΟΠΟΙΗΣΕΙΣ—δεξαμενές παντος μεγέθους (νερού, πετρελαίου κλπ.)—επενδύσεις θερμοκηπίων — επισκευές μηχανών θαλάσσης και ΠΑΝΤΟΣ ΕΙΔΟΥΣ ΠΟΛΥΕΣΤΕΡΙΚΕΣ ΕΡΓΑΣΙΕΣ.

Δ. ΤΣΑΛΙΚΗΣ—Γ ΔΡΟΣΟΠΟΥΛΟΣ
ΚΟΣΜΑΣ ΧΡΥΣΟΠΟΥΛΟΣ

7ο χιλιόμετρο ΡΟΔΟΥ—ΚΑΛΛΙΘΕΑΣ (γωνία προς Καβουράκια)
ΤΗΛΕΦΩΝΑ: 23.815—34.679

ΝΑΥΤΙΛΙΑΚΗ ΕΤΑΙΡΙΑ ΛΕΣΒΟΥ ΑΕ

ΧΕΙΜΕΡΙΝΑ ΔΡΟΜΟΛΟΓΙΑ

Φ/Β «ΑΛΚΑΙΟΣ»

Γνωρίζομεν εἰς τὸ ἐπιβατηγὸν κοινὸν ὅτι τὸ τα χύπλουν καί πολυτελές Ε/Γ—Ο/Γ «ΑΛΚΑΙΟΣ» θά ἐκτελεῖ καθ' ὁλη τήν χειμερινή περίοδο τ' ἀκόλουθα δρομολόγια ἐκ Ρόδου:

— Ἑκάστη ΤΡΙΤΗ—ΠΕΜΠΤΗ—ΣΑΒΒΑΤΟ, ὡρα 12.00 διά ΚΩ—ΚΑΛΥΜΝΟ—ΛΕΡΟ—ΠΑΤΜΟ—ΠΕΙΡΑΙΑ.

Δεχόμεθα ἐπιβάτες καί ὀχήματα.

ΠΡΑΚΤΟΡΕΙΟ «ΕΡΥΘΡΑ ΘΑΛΑΣΣΑ»

Ἀμερικῆς 11—13—ΤΗΛ. 27721—22460—22683

ΝΙΚΟΛΑΟΣ Γ. ΜΑΛΤΕΖΟΣ
ΓΕΝΙΚΟΣ ΑΝΤΙΠΡΟΣΩΠΟΣ ΔΩΔΕΚΑΝΗΣΟΥ
Καποδιστρίου 21—Μακρυγιάννη (γωνία)—Τηλ. 21.401—32.169—ΡΟΔΟΣ



AEG

ΕΝΑ ΒΗΜΑ ΜΠΡΟΣΤΑ ΑΠΟ ΤΟ ΜΕΛΛΟΝ
Ἐντοιχισμένες Οἰκιακές Συσκευές AEG

ΖΗΣΤΕ ΤΗΝ ΤΕΧΝΟΛΟΓΙΑ

Κάντε πιό ἀνετο, πιό ὁμορφο, πιό οἰκονομικό τό καθημερινό σας νοικοκυριό μέ ἐντοιχισμένες ἠλεκτρικές συσκευες AEG.

Συνδυάζουν τήν πολύχρονη πείρα τῆς AEG μέ τίς πιό ἐξελιγμένες μορφές της σύγχρονης τεχνολογίας. Ἀποκτείστε καί σεῖς τήν ὁλοκληρωμενη κουζίνα AEG

Γιά τήν ἐπιπλωσή της ἐμπιστευθεῖτε τό γούστο σας, ἀλλά γιά τίς ἐντοιχισμένες ἠλεκτρικές συσκευές σας ἐμπιστευθεῖτε τήν προηγμένη τεχνολογία τῆς AEG.

Αφοὶ ΠΙΠΛΟΥΚΑ

Στεφάνου Καζούλη 23 καί Καρπάθου 6
ΤΗΛΕΦΩΝΑ: 25807 ΚΑΙ 28866



ΓΕΝΙΚΟΣ ΑΝΤΙΠΡΟΣΩΠΟΣ

Πανηγύρης Α.Ε.

5ο χιλμ. Ρόδου—Καλλιθέας τηλ. 25984-82453

ΤΟ ΚΕΝΤΡΟ ΘΕΡΜΑΝΣΗΣ ΚΑΙ ΚΛΙΜΑΤΙΣΜΟΥ

ΑΝΝΗΣ ΜΑΡΙΑΣ 77
ΤΗΛ. 33969

ἀσχολείται ἀποκλειστικά μὲ

ΘΕΡΜΑΝΣΗ—ΚΛΙΜΑΤΙΣΜΟ—ΖΕΣΤΟ ΝΕΡΟ

Σᾶς προτείνει:

ΓΙΑ ΘΕΡΜΑΝΣΗ ΠΕΤΡΕΛΑΙΟΥ

τά προϊόντα πού παράγει ἡ ἀντιπροσωπεύει

Η SOULIS ΑΒΕΕ

- Λέβητες ἀτομικοί
- Λεβητες κεντρικοί
- Καυστῆρες
- Κυκλοφορητές
- Θερμαντικά σώματα
- Μονοσωλήνιο σύστημα μὲ μονωμένο χαλκοσωλήνα μονωμένο χαλυβδοσωλήνα πλαστικό σωλήνα VPE
- Δεξαμενή πετρελαίου

ΓΙΑ ΖΕΣΤΟ ΝΕΡΟ

- Ἡλιακούς θερμοσίφωνες SOULIS
- Κεντρικά ἡλιακά συστήματα SOULIS
- Ἠλεκτρικούς θερμοσίφωνες SOULIS CLASS—SOULIS SUPER
- Ἠλεκτρομπόϊλερ SOULIS
- Μπόϊλερ τριπλῆς ἐνέργειες SOULIS

★ Ὁλα τα παραπάνω ἑτοιμοπαράδοτα σὲ μάς. Δωρεάν μελέτη—ἐπίβλεψη ἀπό διπλωματούχους ἠλεκτρολόγους-μηχανολόγους-μηχανικούς Ε.Μ.Π. Ὑπεύθυνη ἐγκατάσταση ἀπό εἰδικευμένους τεχνίτες.

Εξουσιοδοτημένο ΚΑΤΑΣΤΗΜΑ SOULIS ΑΒΕΕ για τη Ρόδο

ΚΕΝΤΡΟ ΘΕΡΜΑΝΣΗΣ ΚΑΙ ΚΛΙΜΑΤΙΣΜΟΥ

ΑΝΝΗΣ ΜΑΡΙΑΣ 77
ΤΗΛ. 33969

ΚΕΝΤΡΟ ΔΙΑΣΚΕΔΑΣΕΩΣ

ΙΦΙΓΕΝΕΙΑ

ΕΝΤΟΣ ΞΕΝΟΔΟΧΕΙΟΥ RHODOS BAY—ΤΗΛ. 20143

ΦΡΑΝΤΖΕΣΚΑ ΚΑΒΑΔΙΑ

ΣΟΥΛΑ ΓΑΛΑΤΗ **ΜΑΝ. ΠΑΤΣΑΗΣ**

ΛΙΝΑ ΚΑΜΠΑΤΑΗ - ΑΝΤΩΝΗΣ ΡΟΔΙΤΗΣ-ΔΩΡΑ ΑΠΟΣΤΟΛΟΥ-ΑΝΤΖΕΛΑ ΝΟΜΙΚΟΥ-ΕΜΥ ΣΤΑΜΑΤΗ

Σὸυ ΝΤΕΝΗΣ και ο ΧΡ. ΣΤΑΥΡΟΥ

ΜΠΟΥΖΟΥΚΙ: Γ.ΚΑΡΝΑΒΑΣ ΦΑΝΟΥΡΗΣ
ΚΡΑΤΗΣΕΙΣ: ΤΗΛ 20143

ΜΝΗΜΟΣΥΝΑ

Το Σαββατο 14 Δεκεμβρη 8 το πρωι στην εκκλησια Ταξιαρχων (Νεκροταφειο) τελουμε μνημοσυνο με την συμπληρωση ενος χρονου από το θανατο του αλησμονητου μας συζυγου, πατερα, πάππου, αδελφου και θειου

ΚΩΝΣΤΑΝΤΙΝΟΥ ΤΣΑΛΑΧΟΥΡΗ

Η σύζυγος Αικατερινη, τα παιδιά Μανώλης—Μαίρη Σταματίου, η εγγονή Κατερινα.

Την 14η τρέχοντος μηνός ημέρα Σάββατο και ώρα 8η πρωινή τελούμεν εις τον ιερόν ναόν των Ταξιαρχών Νεκροταφείου διετές μνημόσυνο υπέρ αναπαύσεως της ψυχής της λατρευτής μας μητέρας, γιαγιάς και θείας

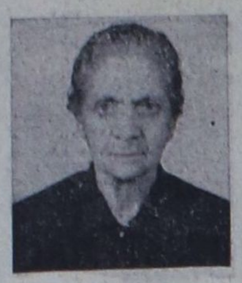

ΣΕΒΤΣΤΗΣ Μ. ΦΑΡΜΑΚΙΔΟΥ

Τα τέκνα, τα εγγόνια, τα ανήψια και οι λοιποί συγγενείς.

Τελούμεν την 14—12—85 ημέρα Σάββατο και ώρα 8η πρωινή εις τον ιερόν ναόν Αγίας Ειρήνης Ορφανοτροφείου Θηλέων 9μηνον μνημόσυνον υπέρ αναπαύσεως της ψυχής της λατρευτής μας συζύγου, μητέρας, γιαγιάς, προμάμμης και αδελφής



ΜΥΡΤΙΑΝΗΣ ΖΑΧΑΡΙΑΔΟΥ

Ο σύζυγος Κυριάκος, τα παιδιά Αντώνης—Κούλα Κωνσταντινίδη, Φωτεινή—Βένος Κυριακίδη, Στέμη και Αντώνης Βίγκου, τα εγγόνια, τα δισέγγονα, ο αδελφός και οι λοιποί συγγενείς.

Τελούμεν την 15—12—85 ημέρα Κυριακή και ώρα 9η πρωινή εις τον ιερόν ναόν Αγίας Τριάδος κοινότητος Ψίνθου τρίμηνον μνημόσυνον υπέρ αναπαύσεως της ψυχής του λατρευτού μας συζύγου, πατέρα, αδελφού και θείου



ΒΑΣΙΛΕΙΟΥ ΚΩΣΤΑ

Η σύζυγος Ελευθερία, τα παιδιά Μιχάλης, Κώστας και Τσαμπίκος, τα αδέλφια, τα ανήψια και οι λοιποί συγγενείς.

ΣΥΛΛΟΓΟΣ ΡΑΔΙΟΣΥΧΝΟΤΗΤΟΣ ΠΟΛΙΤΩΝ ΔΩΔΕΚΑΝΗΣΟΥ

ΠΡΟΣΚΛΗΣΗ

Ο Σ.Ρ.Π.Ν.Δ. «ΚΟΛΟΣΣΟΣ» καλεί τα μέλη του σε τακτική γενική συνέλευση που θα γίνει την Κυριακή 15 Δεκεμβρίου και ώρα 17.00 στον α' όροφο του ζαχ)τείου ΑΚΤΑΙΟΝ με θέματα:

1) Έγκριση μετατάξεων από πάρεδρα μέλη σε τακτικά
2) Λογοδοσία απερχόμενου Δ. Συμβουλίου
3) Έκθεση Εξελεγκτικής Επιτροπής
4) Εκλογή τριμελούς Εφορευτικής Επιτροπής
5) Αρχαιρεσίες για την εκλογή
   α) Νέου Διοικητικού Συμβουλίου
   β) Εξελεγκτικής Επιτροπής

Δια τον Σ.Ρ.Π.Ν. Δωδ)σου

Ο Πρόεδρος	Ο Γεν. Γραμματέας
CB D18	CB D70
ΚΟΖΑΣ ΔΗΜΗΤΡΗΣ	ΧΑΡΤΕΡΟΣ ΓΙΩΡΓΟΣ

Ποιός «τσεπώνει» τα λεφτὰ της ΕΟΚ;

—— ΣΥΝΕΧΕΙΑ ΑΠΟ ΤΗΝ 1η ΣΕΛΙΔΑ

ποιας χώρας μέλους, προβαίνει στην καταβολη χρηματικών ποσών, στους εισαγωγείς, (των λεγομένων ΝΕΠ) ώστε να διατηρηθούν προσιτές οι τιμές στους καταναλωτές. Τα κυριώτερα είδη που έχουν ΝΕΠ είναι τα γάλατα, τυριά, κρέατα, κονσέρβες κρεάτων κτλ. Διαπιστώσαμε όμως ότι τα λεφτά αυτά οι έμποροι τα εισπράττουν αρκετό χρονικό διάστημα μετά την εισαγωγή, πράγμα που τους επιτρέπει να μην τα υπολογίζουν κατά την κοστολόγηση των διαφόρων εισαγομένων ειδών και να αποτελούν έτσι τα ΝΕΠ καθαρό κέρδος των εισαγωγέων.

Με τον τρόπο αυτό, τα εκατομμύρια που δίνει η ΕΟΚ για την ανακούφιση των καταναλωτών να μην φτάνουν ποτέ σ' αυτούς, αλλά να αποτελούν ίσως υπερκέρδη μερικών εισαγωγέων. Για το λόγο αυτό ζητούμε να γίνουν αυστηροί έλεγχοι για την τύχη των χρημάτων αυτών και να ενημερωθούν επεύθυνα οι καταναλωτές».

Δεν του έστειλε τα κεραμεικά

—— ΣΥΝΕΧΕΙΑ ΑΠΟ ΤΗΝ 1η ΣΕΛΙΔΑ

ποτέλεσμα ήταν να γίνει μήνυση σε βάρος του επιχειρηματία αφού πέρασαν 27 μήνες, χωρίς να τα στείλει.

● Με τέτοιες ενέργειες οπωσδήποτε γινόμαστε ρεζίλι και χάνουμε την αξιοπιστία μας. Οι έμποροι και γενικά αυτοί που έχουν συναλλαγές με τους τουρίστες οφείλουν να είναι προσεχτικοί και όταν δεν μπορούν να αναλαμβάνουν υποχρεώσεις είναι προτιμότερο να τις αποφεύγουν γιατί εκτίθεται το σύνολο του έμπορικού κόσμου.

Συνελήφθη «σπείρα» ανηλίκων

—— ΣΥΝΕΧΕΙΑ ΑΠΟ ΤΗΝ 1η ΣΕΛΙΔΑ

Και αυτό γιατί μέχρι και χτες το βράδυ η προανάκριση συνεχιζόταν.

● Οι ίδιες πληροφορίες αναφέρουν ότι η Ασφάλεια αναζητά ορισμένα ακόμα νεαρά άτομα που φέρονται σαν δράστες των τελευταίων κλοπών.

1800 τηλέφωνα «έκοψε» ο ΟΤΕ

—— ΣΥΝΕΧΕΙΑ ΑΠΟ ΤΗΝ 1η ΣΕΛΙΔΑ

να τους «κοπεί» το τηλέφωνο. Στην αρχή έδωσε προθεσμία εξόφλησης μέχρι την περασμένη Δευτέρα, αλλά στη συνέχεια την παρέτεινε μέχρι προχτές.

● Σύμφωνα με τα όσα έγιναν γνωστά αρμοδίως, οι λογαριασμοί αυτοί που έμειναν ανεξόφλητοι και τελικά «κόπηκαν» τα τηλέφωνα, είναι πολύ μεγάλοι. Τονίστηκε ότι σπάνια λογαριασμός που είναι μικρός δεν εξοφλείται έγκαιρα, αλλά μόνο αυτοί που έχουν κάνει πολλές μονάδες. Υπάρχουν λογαριασμοί ύψους πολλών εκατοντάδων χιλιάδων δραχμών και φυσικά οι συνδρομητές του ΟΤΕ περιμένουν την τελευταία ημέρα για την εξόφλησή τους. Να όμως που αυτό δεν έγινε με το τελευταίο δίμηνο με αποτέλεσμα να τεθούν «εκτός ενεργείας» τα 1.800 τηλέφωνα.

Παράνομη εξαγωγή συναλλάγματος

—— ΣΥΝΕΧΕΙΑ ΑΠΟ ΤΗΝ 1η ΣΕΛΙΔΑ

υπήρξε μία «ασαφήνεια» όσον αφορά τις ευθύνες για οποιός ήταν ο «αρμόδιος για την εισαγωγή του συναλλάγματος.

● Λέγεται — χωρίς αυτό να έχει επιβεβαιωθεί—ότι ορισμένα ξένα πρακτορεία χρωστούν από διετίας (ή και περισσότερο) χρήματα σε επιχειρήσεις της Ρόδου και η Τράπεζα Ελλάδος μελετά τις περιπτώσεις αυτές που τις κρίνει «ύποπτες» γιατί τα πρακτορεία αυτά δεν έχουν κηρυχτεί σε πτώχευση και η καθυστέρηση στην αποστολή του ξένου συναλλάγματος θεωρείται αδικαιολόγητη.

Η συνεδρίαση στο Εργατικό Κέντρο

ΑΠΟ ΤΗΝ 1η ΣΕΛΙΔΑ

στών της ΠΑΣΚΕ και του ανεξάρτητου, αλλά μάλλον συνεργαζόμενου με την παρέταξη αυτή Θόλοενου. Βέβαια απηρχε μια κατ' αρχην απόφαση που ήταν ομόφωνη από την διοίκηση του ΕΚΡ για την καταδίκη των οικονομικών γιέτρων και την ανάκλησή τους, αλλά υπήρξαν πολλές πρέσεις από την πλευρά του ΠΑΣΟΚ και άγνωστο παραμένει αν τελικά οι συνδικαλ. αυτοί και αναμεσά τους βέβαια και ο πρόεδρος του ΕΚΡ κ. Βασίλης Κα'υ μενάκης κρατήσουν την ψυχική τους θέση η διαφοροποιηθούν.

ΕΞΑΛΛΟΥ προχτές και χτες έγιναν συνελεύσεις στη Σορωνή και την Ρόδο για την εκλογή Εφορευτικών Επιτροπών της ΕΤΕ)ΔΕΗ που προχωρεί πριν την λήξη της θητείας του διοικητικού συμβουλίου, σε εκλογές. Για τον σκοπό αυτό στη Ρόδο ήλθε και ο συνδικαλιστής της ΔΕΗ κ. Φλώρος που πρόσκειται στον διαγραφέντα συνδικαλιστή του ΠΑΣΟΚ κ. Δημήτρη Πιπεργιά.

Θα μιλήσουν με όλο τον κόσμο

—— ΣΥΝΕΧΕΙΑ ΑΠΟ ΤΗΝ 1η ΣΕΛΙΔΑ

θούν να παρακολουθήσουν την επίδειξη σε ότι φορά τον ραδιοφοιτεχνισμό ο οποίος τελευταία στη Ρόδο αρχίζει να οργανώνεται συστηματικά.

Η επίδειξη αυτή σίγουρα θα έχει μεγάλο ενδιαφέρον και θα προσφέρει ωρα ες εμπειρίες.

ΕΛΛΗΝΙΚΗ ΔΗΜΟΚΡΑΤΙΑ

ΔΗΜΟΣ ΡΟΔΟΥ

ΑΝΑΚΟΙΝΩΣΗ

Ο Δήμαρχος Ρόδου ανακοινώνει ότι:

ήΜε την υπ' αριθμ. πρωτ. 9265) 85 εγκύκλιο το Στρατολογικό Γραφείο Ρόδου κοινοποιεί προκήρυξη του Υπουργείου Εθνικής Αμύνας ΠΕΣ)ΔΣΛ)4 περι εφοδιασμού των στρατευσίμων κλάσεως 1989(των γεννηθέντων το έτος 1968) από όλη την Ελλάδα με Δελτία Απογραφής—Κατανομής (ΔΑΚ) και κατάθεσης αυτών στο Στρατολογικά Γραφεία του Στρατού Ξηράς.

Η κατάθεση των Δελτίων να γίνει από τους ίδιους τους στρατεύσιμους ή τους αντιπροσώπους τους στο Στρατολογικό Γραφείο του τόπου διαμονής τους είτε ανήκουν σε αυτό, είτε σε Στρατολογικό Γραφείο από 1ης Νοεμβρίου 1985 μέχρι και 31ης Ιανουαρίου 1986.

Οι στρατεύσιμοι που έχουν την διαμονή τους μακριά από το Στρατολογικό Γραφείο αν θέλουν μπορούν να στείλουν το δελτίο με συστημένη επιστολή στο Στρατολογικό Γραφείο που ανήκουν αφού το συμπληρώσουν κεθαρά, με ακρίβεια, πληρότητα και με κεφαλαία γράμματα και ιδιαίτερα αφού το υπογράψουν, συμβουλευόμενοι τις οδηγίες που αναγράφονται στη δεύτερη σελίδα του εντύπου.

Περισσότερες πληροφορίες μπορούν να πάρουν οι ενδιαφερόμενοι από το Δήμο μας όλες τις εργάσιμες ημέρες και ώρες στο τηλ. 25527 υπεύθυνη κ. Ειρήνη Μητσού.

Ο Δήμαρχος
Δρ Σάββας Καραγιάννης

«BLUE NOTE»

Μαζί σας και τό χειμώνα κάθε

ΠΑΡΑΣΚΕΥΗ—ΣΑΒΒΑΤΟ και ΚΥΡΙΑΚΗ

ΑΛΕΞ. ΔΙΑΚΟΥ 30—ΤΗΛ. 34582

Ασφαλεια Ζωης με ΕΘΝΙΚΗ εγγυηση

Η ΕΘΝΙΚΗ Ασφαλιστική, δεν είναι οποιαδήποτε Ασφαλιστική Εταιρία. Είναι η ΕΘΝΙΚΗ.
Η πρώτη και η μεγαλύτερη της χώρας μας. Είναι ταυτισμένη με την ίδια την ελληνική οικονομία. Το Κράτος.

Γι' αυτό, μόνο η ΕΘΝΙΚΗ μπορεί να σας προσφέρει:

ΕΘΝΙΚΗ ασφαλεια

Την πιο «ασφαλή» Ασφάλεια Ζωής που σας καλύπτει με επάρκεια και απόλυτη σιγουριά σ' όλες τις περιπτώσεις:
- Ασφάλεια Ζωής με συνταξοδότηση.
- Ασφάλεια Ζωής με μεγάλο «εφάπαξ» ή σύνταξη και τη μεγαλύτερη συμμετοχή στα κέρδη.
- Ασφάλεια Ζωής με αποταμίευση για το μέλλον των παιδιών σας.
- Ασφάλεια Αυτιχημάτων με αποταμίευση για την περίπτωση αντικανότητας για δουλειά.
- Ασφάλεια Ζωής με κάλυψη της Ασθένειας και καταβολή μισθού.

ΕΘΝΙΚΗ εξυπηρετηση

Εξυπηρέτηση, σε όλα τα επίπεδα. Η ΕΘΝΙΚΗ πληρώνει τοκύτατα οποιαδήποτε αποζημίωση.
Πληρώνει καθημερινά, το απίστευτο ποσό των 12.000.000 δρχ. σε αποζημιώσεις. Κι έχει στη διάθεσή σας ένα τεράστιο δίκτυο από 674 Υποκαταστήματα και Πρακτορεία σε όλη τη χώρα, με 3.000 συνεργάτες.
Έτοιμους να σας συμπαραστάθούν σε κάθε ασφαλιστικό σας πρόβλημα.

ΕΘΝΙΚΗ εγγυηση

Η ΕΘΝΙΚΗ από τό 1891 που ιδρύθηκε, ως σήμερα, έχει εξυπηρετήσει 4 γενιές Ελλήνων. Τα σημερινά της κεφάλαια και αποθεματικά ξεπερνάνε τα 3.500.000.000 δρχ.
Που σημαίνει μια γιγάντια και υγιής επιχείρηση, ικανή να εγγυηθεί για οποιονδήποτε κίνδυνο.
Κι ας μην ξεχνάμε, ότι ο καρτότερος μέτοχός της είναι η Εθνική Τράπεζα Ελλάδος. Μια επιπλέον εγγύηση.

Γι' αυτό οι περισσότεροι Ελληνες ασφαλισμένοι εμπιστεύονται την ΕΘΝΙΚΗ. Είναι η Ασφαλιστική Εταιρία που τους εμπνέει «Ασφάλεια» για συδήποτε τους συμβεί.
Και είναι η Εταιρία που προσπατεύει τα συμφέροντά τους, χωρίς κερδοσκοπικές ακρόβασιες και ελιγμούς.
Γιατί η ΕΘΝΙΚΗ είναι 100% Ελληνική. Ανήκει σ' όλους τους Ελληνες.

Κ' η ΕΘΝΙΚΗ θα είναι εδώ τώρα και πάντα για εσάς!

ΕΘΝΙΚΗ
Η ΠΡΩΤΗ ΑΣΦΑΛΙΣΤΙΚΗ

Ασφάλεια στην ασφάλεια σας



Η ΕΘΝΙΚΗ ΕΧΕΙ ΙΔΡΥΤΗ ΤΗΝ ΕΘΝΙΚΗ ΤΡΑΠΕΖΑ ΤΗΣ ΕΛΛΑΔΟΣ

ΚΕΦΑΛΑΙΑ ΚΑΙ ΑΠΟΘΕΜΑΤΙΚΑ ΠΑΝΩ ΑΠΟ 3.500.000.000 ΔΡΧ

ΠΕΙΡΑΜΑΤΙΚΟ ΚΕΝΤΡΟ ΔΙΑΦΗΜΙΣΕΩΣ

Ιατρική ανακοίνωση

Ο ιατρός

ΣΥΜΕΩΝ ΤΡΙΑΝΤ. ΨΑΡΑΣ

ΜΑΙΕΥΤΗΡ—ΧΕΙΡΟΥΡΓΟΣ, ΓΥΝΑΙΚΟΛΟΓΟΣ

τ. ιατρός Α' Μαιευτικής—Γυναικολογικής Κλινικής Πανεπ. Άθηνών «Μαιευτ. Άλεξάνδρα»

● Δέχεται κάθε μέρα 9—1 π.μ. και 5.30—8.30 μ.μ. και τό Σάββατο 9—1 π.μ. εις τό ιατρείον του Δ. ΘΕΜΕΛΗ 83—(πλησίον ΑΚΑΔΗΜΙΑΣ)

— Δεκτοί ασφαλισμένοι όλων τών Ταμείων.

ΤΗΛΕΦΩΝΟ ιατρείου 32377

ΔΙΠΛΩΜΑΤΟΥΧΟΣ ΨΥΧΟΕΡΕΥΝΗΤΡΙΑ

—ΜΕΝΤΙΟΥΜ—

ΣΤΑΣΑ ΜΑΥΡΙΚΑΚΗ



Μέ γερές ικανότητες μεταβιβάσεως σκέψεως, μέ ύποβολές καί ύπνωτισμού καί χαρτομαντείας.

Γιά ό,τιδήποτε θέμα αισθηματικό, έπαγγελματικό καί γιά άτομα πού λείπουν μακριά σας.

Θά δέχομαι ΘΕΜΙΣΤΟΚΛΕΟΥΣ ΣΟΦΟΥΛΗ 125, α' όροφος, από 9π.μ. έως 2 μ.μ. καί από 4 μ.μ. έως 8 μ.μ.

ΤΗΛΕΦΩΝΟ 23109

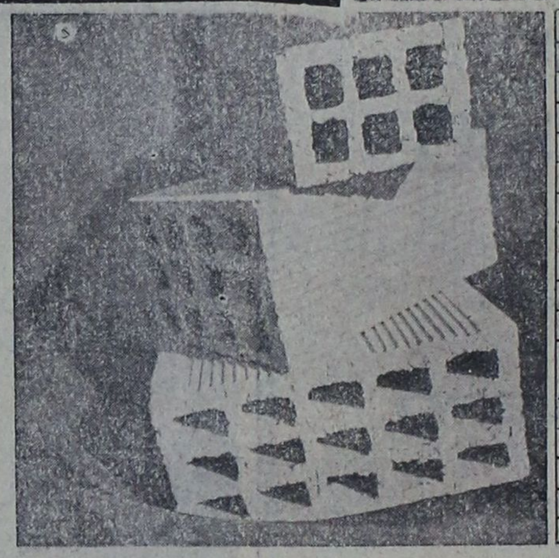

ΡΟΔΙΑΚΗ ΚΕΡΑΜΙΚΗ Α.Ε.

22ο ΧΛΜ ΡΟΔΟΥ - ΛΙΝΔΟΥ
☎ 51580 ΡΟΔΟΣ

Τούβλα όλων των διαστάσεων

● Η υψηλή τεχνολογία μας σας εγγυάται προϊόντα άριστης ποιότητας και αντοχής.
● Η μικρή απόσταση του εργοστασίου μας από την πόλη της Ρόδου έχει σαν αποτέλεσμα χαμηλότερο κόστος μεταφοράς.
● Σε τιμές προσιτές, με προθυμία και συνέπεια είμαστε έτοιμοι να εξυπηρετήσουν τις παραγγελίες σας.

Τηλέφωνο 51580



ΑΛΕΒΑΝΤΡΟΣ ΤΣΟΥΡΟΥΤΗΣ



ΑΝΑΣΤΑΣΙΑΔΗΣ ΗΛΙΑΣ

ΤΑΒΕΡΝΑ ΑΜΑΖΟΝΕΣ



ΠΡΕΑΡΗΣ ΜΑΝΩΛΗΣ

θα σας κρατούν συντροφιά οι ΜΕΡΑΚΛΗΔΕΣ

ΜΕ ΤΑ ΝΗΣΙΩΤΙΚΑ ΤΟΥΣ ΚΑΙ ΤΙΣ ΑΥΤΟΣΧΕΔΙΕΣ ΜΑΝΤΙΝΑΔΕΣ ΤΟΥΣ

ΘΑ ΤΑ ΒΡΕΙΤΕ ΟΛΑ ΣΤΑ ΚΑΡΒΟΥΝΑ—ΠΛΟΥΣΙΑ ΟΡΕΚΤΙΚΑ ΣΕ ΧΑΜΗΛΕΣ ΤΙΜΕΣ

ΚΑΘΕ ΣΑΒΒΑΤΟ—ΚΥΡΙΑΚΗ

1ο ΧΙΛΙΟΜΕΤΡΟ ΛΕΩΦΟΡΟΥ ΚΑΛΛΙΘΕΑΣ—ΤΗΛΕΦΩΝΟ 34523

ΔΕΧΟΜΕΘΑ ΓΑΜΟΥΣ, ΒΑΠΤΙΣΕΙΣ

ΛΟΥΚΟΥΜΑΔΕΣ

ΜΕΖΕΔΕΣ και ΧΑΛΟΥΜΙ

ΜΟΝΟ ΣΤΟΥ «ΜΑΝΤΗ»

ΚΥΠΡΙΑΚΗ ΤΑΒΕΡΝΑ

Τηλέφωνο 32574

Ἰατρική ἀνακοίνωση

Ο ιατρός

ΚΟΥΤΑΛΙΑΝΟΣ ΑΝΑΣΤΑΣΙΟΣ

ΔΕΡΜΑΤΟΛΟΓΟΣ—ΑΦΡΟΔΙΣΙΟΛΟΓΟΣ

Μετά το πέρας του Σεμιναρίου Νοσ. Συγγρού «Θεραπευτική ενημέρωση 1985» δέχεται κανονικά καθημερινώς 8—1 και 5—8, Σάββατο 9—12.

ΙΑΤΡΕΙΟ ΓΡΙΒΑ 89—ΤΗΛ. 28690

ΠΡΟΣΦΟΡΑ ΓΝΩΡΙΜΙΑΣ

ΓΙΑ ΠΡΩΤΗ ΦΟΡΑ ΣΤΗ ΡΟΔΟ

Καινούργια ἀνακάλυψη τῆς γερμανικῆς τεχνολογίας. ΑΝΤΙΚΛΕΠΤΙΚΑ συστήματα συναγερμοῦ πού λειτουργούν μέ μιά μπαταρία 9 VOLT καί στοιχίζουν ΜΟΝΟ 3.000 δρχ.

Γιά καταστήματα—σπίτια—ἀποθήκες κλπ. Ἀπαλλαγείτε ὁριστικά καί φθηνά ἀπό τήν μεγάλη μάστιγα τῶν ΚΛΕΦΤΩΝ.

Ἐπίσης μέ 2.000 δρχ. ἀπαλλάσσεστε ἀπό τά ἐνοχλητικά καί ἐπικίνδυνα κουνούπια μέ τήν συσκευή ὑπερήχων MASCOT (πάλι μέ μπαταρία πού διαρκεί ἕνα χρόνο). Ἀποτελεσματικά χωρίς μυρωδιά καί τελείως ἀκίνδυνα γιά τήν ὑγεία.

Θά τά βρείτε στό κατάστημα χονδρικῆς πώλησης, ὁδός ΓΑΡΙΒΑΛΔΗ 20 α.

Ἀντιπρόσωπος—Εἰσαγωγέας:

ΖΟΤΑΥΡΟΣ ΜΙΧΑΗΛ

Τηλέφωνα 30898—35903

ΑΝΕΞΑΡΤΗΤΗ ΗΛΕΚΤΡΙΚΗ ΚΕΝΤΡΙΚΗ ΘΕΡΜΑΝΣΗ

ΧΩΡΙΣ ΠΕΤΡΕΛΑΙΟ & ΚΟΙΝΟΧΡΗΣΤΑ

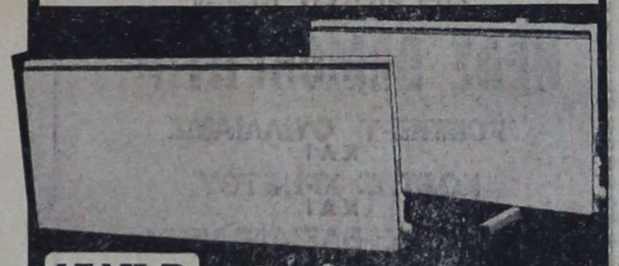

ΨΛΛΡ Σουηδικά Καλοριφέρ

2 χρονια εγγυηση

ΦΑΝΤΑΣΤΙΚΗ ΑΠΟΔΟΣΗ
ΘΕΡΜΟΤΗΤΑΣ
ΜΕΓΑΛΗ ΟΙΚΟΝΟΜΙΑ
4/ΠΛΗ ΑΠΟΔΟΣΗ
4/ΠΛΗ ΕΠΙΤΑΧΥΝΣΗ ΑΕΡΑ
ΑΙΣΘΗΤΙΚΑ ΤΕΛΕΙΑ
ΔΕΝ ΠΙΑΝΟΥΝ ΧΩΡΟ
ΛΕΙΤΟΥΡΓΟΥΝ ΕΝΤΕΛΩΣ
ΑΥΤΟΜΑΤΑ ΚΑΙ ΑΝΕΞΑΡΤΗΤΑ
ΤΟΠΟΘΕΤΟΥΝΤΑΙ ΣΕ ΑΠΛΗ ΠΡΙΖΑ

ΨΛΛΡ Ζεσταινουν Οικονομικα Υγιεινα

ΑΠΟΚΛΕΙΣΤΙΚΟΣ ΑΝΤΙΠΡΟΣΩΠΟΣ
ELEKTROKLIMA: ΑΘΗΝΑ ΜΕΝΑΝΔΡΟΥ 20 Τηλ. 52.41.042

ΑΝΤ/ΠΟΣ ΔΩΔΕΚΑΝΗΣΟΥ: ΚΕΝΤΡΟ ΕΝΕΡΓΕΙΑΣ & ΚΛΙΜΑΤΙΣΜΟΥ
ΑΝΝΗΣ ΜΑΡΙΑΣ 77 ΡΟΔΟΣ Τηλ. 33.969.

ΣΥΛΛΟΓΟΣ ΑΡΧΙΤΕΚΤΟΝΩΝ ΔΩΔΕΚΑΝΗΣΟΥ

ΠΡΟΣΚΛΗΣΗ
ΓΕΝΙΚΗΣ ΣΥΝΕΛΕΥΣΗΣ

Το Διοικητικό Συμβούλιο του Συλλόγου Αρχιτεκτόνων Δωδεκανήσου καλεί τα μέλη του σε Τακτική Γενική Συνέλευση την Παρασκευή 13 Δεκεμβρίου 1985 και ώρα 7.30 μ.μ. στα γραφεία του ΤΕΕ, στην οδό Ιπποτών, με θέματα ημερησίας διάταξης:

1) Απολογισμός πεπραγμένων Διοικητικού Συμβουλίου
2) Έγκριση οικονομικού απολογισμού
3) Προκήρυξη εκλογών και εκλογή Εφορευτικής Επιτροπής.

Σε περίπτωση μη απαρτίας η Γενική Συνέλευση θα επαναληφθεί την Παρασκευή 20 Δεκεμβρίου την ίδια ώρα και στον ίδιο τόπο.

Το Διοικητικό Συμβούλιο θεωρεί υποχρέωσή του να υπενθυμίσει στους συναδέλφους ότι σύμφωνα με το Καταστατικό, εγγραφές νέων μελών γίνονται μέχρι την τελευταία γενική συνέλευση.

Ο Πρόεδρος
Δ. ΜΙΧΑΗΛΙΔΗΣ

Ο Γραμματέας
Ι. ΚΑΤΩΓΑΣ

Η Νομαρχιακή Επαυλη δεν είναι κατάλληλη για σχολείο

ΣΥΝΕΧΕΙΑ ΑΠΟ ΤΗΝ 1η ΣΕΛΙΔΑ

«Σε απάντηση της ΠΑΒ 682)6—11—85 αναφοράς του Συνδέσμου Προστασίας Καταναλωτών Ρόδου, που κατέθεσε στη Βουλή των Ελλήνων ο βουλευτής κ. Αρ. Παυλίδης και ύστερα από τηλεφωνική αναφορά του Οικον. Εφόρου Δημ. Κτημάτων Ρόδου, σας γνωρίζουμε τα έξής:

Το ακίνητο το οποίο έχει αναγερθεί από τους Ιταλούς ως κατοικία του Γεν. Διοικητού και στο οποίο κατοικεί ο εκάστοτε Νομάρχης Δωδεκανήσου είναι δημόσιο κτήμα με συνολική καλυμένη και ακάλυπτη επιφάνεια περίπου 8,5 στρεμμάτων, από τα οποία τα 2,5—3 στρέμματα περίπου παραχωρήθηκαν στο Δήμο για ανέγερση κολυμβητηρίου.

Το οίκημα είναι ακατάλληλο για τη στέγαση σχολείων η πανμιακών Σχολών, λόγω της διαρρύθμισής του (μικρά δωμάτια). Εξάλλου στα πλαίσια 5)ετούς προγράμματος στέγασης σχολείων και ιδρυμάτων έχουν εξευρεθεί κατάλληλα δημόσια κτήματα, τα οποία πρόκειται να διατεθούν από την αρμόδια Οικον. Εφορία, μόλις εξασφαλισθούν οι απαιτούμενες πιστώσεις για την υλοποίηση των σχετικών προγραμμάτων.

Τέλος ο κήπος που περιβάλει το ακίνητο δεν μπορεί να διατεθεί στην κοινή χρήση με την μορφή που έχει (στερείται διαδρόμων και λοιπών οδών προσπέλασης), ενώ τα έπιπλα και σκεύη που χρονολογούνται τουλάχιστον από μία 25)ετία δεν είναι δυνατό να θεωρηθούν ότι συνθέτουν ατμόσφαιρα πολυτελείας και χλιδής».

Ειδικός σύμβουλος στην Νομαρχία μας

ΣΥΝΕΧΕΙΑ ΑΠΟ ΤΗΝ 1η ΣΕΛΙΔΑ

μώσεις για το ποιός «εκλεκτός» θα την καταλάβει. Σίνουρα βέβαια την θέση θα την πάρει κάποιος «πμέτερος». Το θέμα όμως είναι να ξέρει πέντε πράγματα, και να είναι σοβαρός, ώστε να μη έχουμε ξανά ... «μπερδέματα».

Ψ Σύμφωνα με ην απόφαση του υπουργού οι ενδιαφερόμενοι πρέπει να είναι πτυχιούχοι Ανωτάτων Σχολών και η σύμβασή τους θα είναι ιδιωτικού δικαίου αορίσου χρόνου. Σημειώνεται ότι νία να τοποθετηθεί κανείς στη θέση του Ειδικού Νομ. Συμβούλου, πρέπει να σταματήσει να ασκεί ο επάγγελμά του, οποιο και αν είναι.

Οι ενδιαφερόμενοι πρέπει να υποβάλουν μέχρι τις 20 Δεκεμβρίου τα αποδεικτικά των προσόντων τους και την αίτηση στη Δ)νση Διοικήσεως του Υπουργείου Εσωτερικών (Σταδίου 7, 6ος όροφος Τ. Κ. 10183).

Η ΕΠΙΣΤΟΛΗ ΠΡΟΣ ΝΟΜΑΡΧΗ

Για το ίδιο θέμα ο γενικός γραμματέας του υπουργείου Οικονομικών κ. Γ. Αδαμόπουλος έστειλε στον νομάρχη κ. Ι. Μαχαιρίδη το παρακάτω έγγραφο, που είναι και η ουσία της υποθέσεως:

«Αναφερόμενοι στο από 24—10—85 έγγραφο του Συνδέσμου Προστασίας Καταναλωτών Ρόδου που κοινοποιήθηκε και σε σας, παρακαλούμε να μας εκφράσετε τις απόψεις σας, στα θιγόμενα με το παραπάνω έγγραφο θέματα».

ΕΠΙΣΤΟΛΗ ΖΙΓΔΗ

Τέλος για το θέμα της νομαρχιακής έπαυλης, ο πρόεδρος της ΕΔΗΚ κ. Γιάννης Ζίγδης, έστειλε στον ΣΥΝΚΑ την παρακάτω επιστολή:

«Κύριε Πρόεδρε,

Πήρα με πολύ ευχαρίστηση το γράμμα σας της 24ης Οκτωβρίου, το σχετικό με τη χρησιμοποίηση του Μεγάρου και των κήπων της έπαυλης, που τώρα χρησιμοποιείται για τη στέγαση του εκάστοτε Νομάρχη Δωδεκανήσου. Δεν έχω αντίρρηση σε όσα λέτε, αλλά πρέπει να σας γνωρίσω την άποψή μου ότι το μέναρο αυτό πρέπει να παραμείνει σαν υπόμνηση για την ανάγκη ιδρύσεως στη Ρόδο, σημαντικών Σχολών του Πανεπιστημίου Αιγαίου. Οι κήποι, βέβαια, από τώρα μπορούν να χρησιμοποιηθούν, όπως υποδεικνύετε».

ΟΙΚΟΓΕΝΕΙΑΚΗ ΤΑΒΕΡΝΑ

«ΑΝΟΙΞΙΣ»

(Στη θέση ΚΟΥΦΑΣ—έναντι αεροδρομίου)
ΤΗΛΕΦΩΝΟ 91666



• Στο πρόγραμμα του κέντρου μας θα συμμετέχει και ο γνωστός σας λυράρης και τραγουδιστής

ΜΑΝΩΛΗΣ ΣΚΟΥΛΑΣ
ΠΑΡΑΣΚΕΥΗ—ΣΑΒΒΑΤΟ—ΚΥΡΙΑΚΗ

Μόνο 125.000 Μόνο

VIDEO AKAI

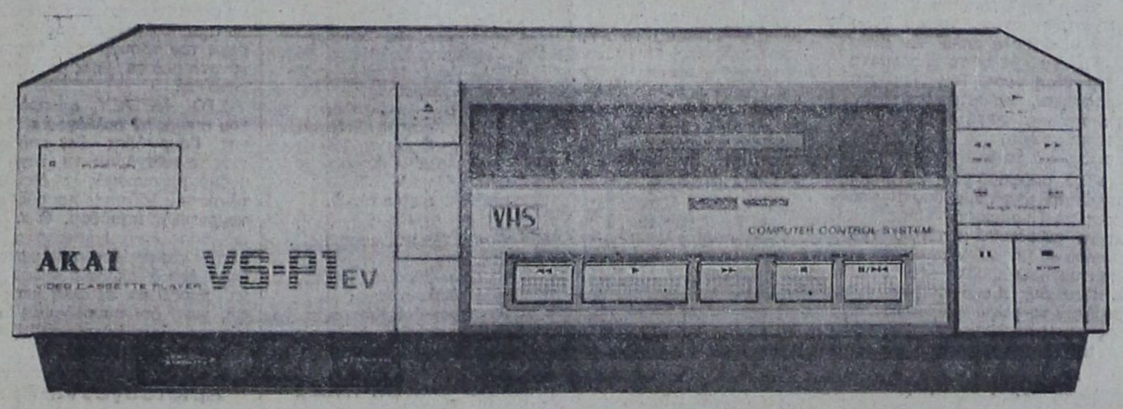

ΓΝΗΣΙΑ ΙΑΠΩΝΙΑΣ—ΤΕΛΕΥΤΑΙΑ ΜΟΝΤΕΛΛΑ
ΑΚΟΜΗ VIDEO VOXSON— TENSAI — SONY

ΓΙΑΝΝΗΣ ΤΖΟΙΤΗΣ ΑΕΒΕ

Θεμ. Σοφούλη 103. Τηλ. 32330 - 32025

ΑΕΡΟΠΟΡΙΚΗ ΕΚΔΡΟΜΗ

ΠΡΩΤΟΧΡΟΝΙΑ ΣΤΗ ΡΩΜΗ
ΡΩΜΗ—ΝΑΠΟΛΗ—ΠΟΜΠΗΙΑ
—ΦΛΩΡΕΝΤΙΑ—ΠΙΖΑ
27)12—3)1)86

ΠΡΟΓΡΑΜΜΑ:

1η μέρα: ΡΟΔΟ—ΑΘΗΝΑ—ΡΩΜΗ. Μεταφορά στο ξενοδοχείο. Απόγευμα ελεύθερο.
2η μέρα: Πρόγευμα. Ελεύθερο πρωινό. Ξενάγηση της Ρώμης απογευματινή. ΑΓΙΟΣ ΠΕΤΡΟΣ, PONTANA DI TREVI, αξιοθέματα.
ΠΟΜΠΗΙΑ. Ξεναγήσεις. Γεύμα σε τοπικό εστιατό
ΠΟΜΠΗΙΑ. Κεναγήσεις. Γεύμα σε τοπικό εστιατόριο. Στην επιστροφή για Ρώμη στάση για δείπνο.
4η μέρα: Πρόγευμα και μέρα ελεύθερη για ψώνια και επίσκεψη καταστημάτων ή στο Μουσείο του Βατικανού.
5η μέρα: ΦΛΩΡΕΝΤΙΑ. Μετά το πρόγευμα αναχώρηση για Φλωρεντία. Άφιξη και ξενάγηση. Απόγευμα ελεύθερο. Το βράδυ συγκέντρωση στο ξενοδοχείο για να περιμένουμε τον καινούργιο χρόνο με δείπνο και κρασί.
6η μέρα: ΠΙΖΑ. Μετά το πρόγευμα αναχώρηση για Ρώμη, μέσω της όμορφης ΠΙΖΑΣ. Ξενάγηση. Άφιξη στη Ρώμη, διανυκτέρευση.
7η μέρα: Ελεύθερη μέρα για προαιρετικές εκδρομές ή ψώνια.
8η μέρα: ΡΩΜΗ—ΑΘΗΝΑ—ΡΟΔΟ.

ΤΙΜΗ ΚΑΤ' ΑΤΟΜΟ ΔΡΧ. 69.000 συν 4.500 ΦΚΕ

ΠΕΡΙΛΑΜΒΑΝΕΙ:
— Αεροπορικά εισιτήρια ΡΟΔΟ—ΑΘΗΝΑ—ΡΩΜΗ—ΑΘΗΝΑ—ΡΟΔΟ.
— Ξενοδοχεία Α' κατηγορίας 4 αστέρων με πρωινό.
— Όλα τα γεύματα και δείπνα που αναφέρονται στο πρόγραμμα.
— Μεταφορές από και προς αεροδρόμια της Ρώμης.
— Εκδρομές που αναφέρονται στο πρόγραμμα και αντίστοιχες ξεναγήσεις.
— Αρχηγός συνοδός ΕΛΕΝΗ ΨΥΛΛΑΚΗ.
— Ταξιδιωτική τσάντα
— Ταξιδιωτική ασφάλιση.

ΠΡΑΚΤΟΡΕΙΟΝ «ΚΥΔΩΝ»

ΕΘΕΛΟΝΤΩΝ ΔΩΔΕΚΑΝΗΣΙΩΝ 14
ΤΗΛΕΦΩΝΑ 23000—27900

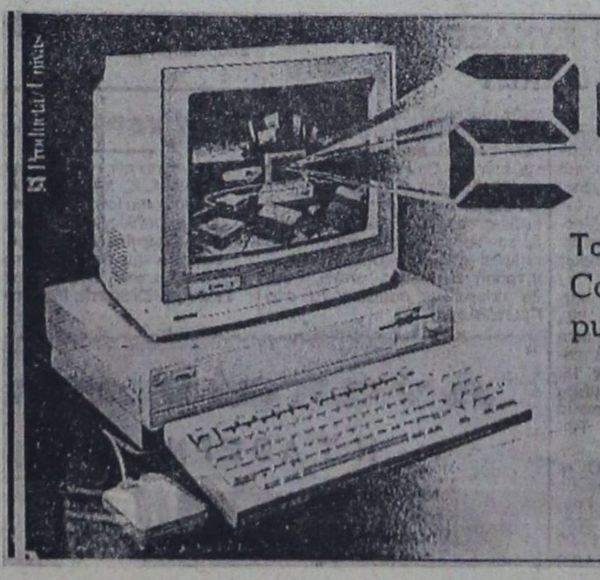

commodore Computer Show

Το Ροδιακό Κέντρο Μηχ)σης, η επίσημη αντιπροσωπεία της Commodore Computer στην Δωδ)σο, σας προσκαλεί στο 2ο Ροδιακό Commodore Computer Show. Η εκδήλωση θα γίνει στο Ξενοδοχείο GRAND HOTEL από 13 - 14 - 15 Δεκεμβρίου 1985, ώρες 10 π.μ. - 10 μ.μ.

ΕΙΣΟΔΟΣ ΕΛΕΥΘΕΡΗ

• Έκθεση HARDWARE (ΜΗΧΑΝΗΜΑΤΑ)
• Επιδείξεις ΕΠΑΓΓΕΛΜΑΤ. ΠΡΟΓΡΑΜΜΑΤΩΝ & ΕΦΑΡΜΟΓΩΝ.
• Παρουσιάσεις από SOFTWARE HOUSES
• Βιβλία, Πραγράμματα, Αξεσουάρ.

ΑΝΑΚΟΙΝΩΣΙΣ

Παραλήφθη το καλύτερο VIDEO της ΑΚΑΙ μοντέλο VS5 EG

Με 9 προγράμματα για 14 ημέρες

Με QUIK-FINTER και κίνηση καρέ-καρέ και με χαρακτηριστικό ήχο για εσφαλμένη επιλογή

ΠΡΟΣΟΧΗ: Το μόνο VIDEO της ΑΚΑΙ

Με την επίσημη εγγύηση της εταιρείας ΑΚΑΙ. ΤΙΜΗ ΑΣΥΝΑΓΩΝΙΣΤΗ

Διάθεσις: ΗΛΕΚΤΡΟΤΕΧΝΙΚΗ Ε.Π.Ε. Καρπάθου 4 - Τηλ. 28597

ΕΣΩΤΕΡΙΚΑ ΕΙΔΗΣΕΙΣ ΚΑΙ ΤΗΛΕΓΡΑΦΗΜΑΤΑ

Τρεις νέες ξενοδοχειακές επιχειρήσεις πρόκειται να ιδρυθούν στη Δωδεκάνησο

ΤΡΕΙΣ νέες επιχειρήσεις υπήχθησαν στις διατάξεις του αναπτυξιακού Νόμου 1262)82 με συνολικό ύψος επενδύσεων 144.980.000 δραχμές.

Και οι τρεις επιχειρήσεις αφορούν την κατασκευή τουριστικών διαμερισμάτων και ξενώνα και οι δύο θα γίνουν στη Ρόδο, ενώ η τρίτη στην Κω.

Τα ονόματα των επενδυτών και οι επιχειρήσεις είναι:

1) Ζηνοβία Κοκκινάκη για την ανέγερση επιπλωμένων τουριστικών διαμερισμάτων δυναμικότητας 11 κλινών στη Λάρδο. Υψος επένδυσης 8.210.000 δρχ.

2) Παρασκευή και Περσεφόνη Δαλιάνη για την ανέγερση επιπλωμένων τουριστικών διαμερισμάτων δυναμικότητος 52 κλινών, στην Ιαλυσό, ύψος επένδυσης 102.500.000 δρχ.

3) Κυρανιώ Γκίνη για την ανέγερση ξενώνα, δυναμικότητας 34 κλινών στην Αγία Μαρίνα Κώ. Υψος επένδυσης 34.270.000 δρχ.

Απαγόρευση στάθμευσης σε κεντρικούς δρόμους για το κλάδεμα των δέντρων

Από το Τμήμα Τροχαίας ανακοινούται ότι, το συνεργείο της Γεωπονικής υπηρεσίας του Δήμου Ρόδου θα προβεί στο κλάδεμα των δεντροστοιχιών στις οδούς της πόλεως τις παρακάτω ημερομηνίες.

16 και 17 Δεκεμβρίου στην πλατεία Ακαδημίας και οδό Ηρώων Πολυτεχνείου.

18 και 19 Δεκεμβρίου στην οδό Ιωάννου Καζούλλη και Βασ. Κων)νου.

23 Δεκεβρίου 1985 στην οδό Ιερού Λόχου.

2 Ιανουαρίου 1986 στην οδό 25ης Μαρτίου.

7 και 8 Ιανουαρίου 1986 οδός Αμερικής.

9 και 13 Ιανουαρίου 1986 στην πλατεία Κύπρου και οδό Εθνάρχου Μακαρίου.

— Το ανωτέρω πρόγραμμα θα εκτελεσθεί εφόσον ο καιρός το επιτρέπει.

— Παρακαλούνται οι οδηγοί να βοηθήσουν την προσπάθεια του Δήμου και της Τροχαίας απομακρύνοντας τα οχήματά τους τις παραπάνω ημερομηνίες από τους συγκεκριμένους δρόμους.

Ποινική δίωξη κατα της Βραδυνής

ΣΥΝΕΧΕΙΑ ΑΠΟ ΤΗΝ 1η ΣΕΛΙΔΑ

καθύσον αφορά τη θέση της κ. Σαρτζετάκη και την οικογενειακή της κατάσταση».

Αναφορικά ξέχαλλου με τα οικονομικά της Προεδρίας της Δημοκρατίας ο κυβερνητικός εκπρόσωπος διευκρίνισε ότι «τίποτα δεν είναι κρυφό» και πρόσθεσε ότι:

«Πρέπει να γνωρίζετε ότι η Προεδρία της Δημοκρατίας, είναι αυτοτελής Δημόσια Υπηρεσία, σύμφωνα με τον Νόμο. Και αυτό σημαίνει ότι οι δαπάνες, ο προϋπολογισμός, τα πάντα, ελέγχονται από ειδική υπηρεσία, εντελλομένων εξόδων, του υπουργείου Οικονομικών.

Και για όλα αυτά συντάσσεται έκθεση, όπως και για όλες τις Δημόσιες Υπηρεσίες, του Ελεγκτικού Συμβουλίου, που δημοσιεύεται. Δεν είναι τίποτε κρυφό. Να τα ξεκαθαρίσουμε. Γιατί πιστεύω ότι τα έχετε ξεκαθαρίσει και τα γνωρίζετε».

Η παιδική λογοτεχνία

«Ο μικρός ήρωας και η παρέα του», «η παιδική παραλογοτεχνία στην Ελλάδα (1945—1967)» θα είναι το θέμα που θα αναπτύξει ο ιστορικός τέχνης, σημειολόγος κ. Χάρης Καμπουρίδης το Σάββατο στις 6 το απόγευμα στο «Ακταίον».

Την ομιλία διοργανώνει η Ροδιακή Εταιρεία Σύγχρονης Σκέψης.

Δηλώσεων Παυλίδη συνέχεια...

Ο Γκογκίδης μιλάει για τις πρόσφατες εξελίξεις

Παίζει ο Σωτηρόπουλος την Κυριακή

«ΜΕ ΤΟΝ Γιάννη Παυλίδη συνεργαστήκαμε πολύ αρμονικά και δεν υπήρξε μεταξύ μας κανένα απολύτως πρόβλημα. Τον τιμώ και σαν τεχνικό και σαν άνθρωπο. Αν πάνω στην δικαιολογημένη ή μδικαιολόγητη πίκρα του είπε ορισμένα πράγματα σε βάρος μου δεν θα δώσω συνέχεια. Θέλω μόνο να αποκαταστήσω την αλήθεια για τις τελευταίες εξελίξεις».

● Τα παραπάνω επώθηκαν χτες το απόγευμα από τον τεχνικό της ομάδας της ΠΑΕ Ρόδος Πασχάλη Γκογκίδη, με αφορμή τον τελευταίο θόρυβο για τις «παραιτήσεις» και τις δηλώσεις του Γιάννη Παυλίδη, που δημοσιεύθηκαν στις χτεσινές εφημερίδες.

Ο κ. ΓΚΟΓΚΙΔΗΣ στην χτεσινή συνάντησή του με τους αθλητικούς συντάκτες των εφημερίδων υπογράμμισε ότι «ακόμα και τώρα δέχομαι να παραιτηθώ και να αναλάβει ο κ. Παυλίδης. Δεν έχω κανένα απολύτως πρόβλημα και καμιά διαφορά μαζί του».

● Ακόμα ο κ. Γκογκίδης δήλωσε και τα εξής:

«Ειλικρινά λυπάμαι για όσα γράφτηκαν στον τοπικό Τύπο και θέλω πολύ απλά και συνοπτικά να βάλω τα πράγματα στην θέση τους. Την Τετάρτη γράφτηκαν ορισμένα πράγματα για την οικονομική διαφορά μου με την ομάδα, που είναι αληθινά και δεν θα τα επαναλάβω.

»Την απόφασή μου να παραιτηθώ την είχα πάρει από την περασμένη Παρασκευή. Όμως ήθελα να μεθοδευθεί με τέτοιο τρόπο που να μη κάνω ζημιά και να δημιουργήσω προβλήματα στον κ. Παυλίδη. Η απόφαση που πήρα ήταν να μείνω μέχρι το τέλος του Δεκεμβρη και από εκεί και πέρα ο κ. Παυλίδης να συνεχίσει μόνος του προσαρμοσμένος στις καινούριες συνθήκες και ανάγκες.

»Στην συνεδρίαση του δ. συμβουλίου της Δευτέρας πήρα ξεκάθαρη θέση και ο κ. Παυλίδης δεν είχε παρά να δεχθεί την πρόταση που του γινότανε από την διοίκηση να συνεχίσει μόνος του. Εκείνος αρνήθηκε κατηγορηματικά. Όσον αφορά την διαφωνία μου πάνω στο κωουτσάρισμα της ομάδας με βάρδιες την διατύπωσα για πρώτη φορά την Δευτέρα στο δ. συμβούλιο παρόντος και του κ. Παυλίδη. Αυτό όμως ήταν μια γενική διαπίστωση και δεν σημαίνει σε καμιά περίπτωση ότι θα ήθελα ή θα δεχόμουν, αν συνεχιζότανε η συνεργασία μας, να κάνω εγώ κουμάντο. Επειδή αναφέρθηκε και το όνομα του Δράκου, νομίζω ότι όλοι είδαμε και διαπιστώσαμε πως με τις συνθήκες αυτές δεν έχουμε δικαίωμα να τον ταλαιπωρούμε. Είναι αλήθεια ότι και εγώ δέχθηκα την επάνοδό του στην ομάδα, με την προϋπόθεση ότι δυό τουλάχιστον φορές την βδομάδα θα συμμετείχε στις προπονήσεις. Με αυτό δεν εννοώ ότι ο Δράκος ήταν ο χειρότερος παίκτης της Κυριακής και ότι φταίει για την ήττα. Όμως κι αυτό το θέμα εθίγει για πρώτη φορά στην συνεδρίαση της Δευτέρας και ο κ. Παυλίδης συμφώνησε απόλυτα. Εγώ δεν έχω παρά να τον ευχαριστήσω για την συνεργασία μας και να υποσχεθώ στον κόσμο της «Ρόδου», ότι θα βοηθήσω όσο περισσότερο μπορώ, όπως έκανα και στο παρελθόν, παρ' όλες τις αντικειμενικές δυσκολίες που υπάρχουν».

ΑΓΩΝΙΣΤΙΚΑ

Εκτός από τους τραυματίες Αθανασίου, Σταμάτη και Καραμηνά, οι υπόλοιποι παίκτες της «Ρόδου» γυμνάστηκαν κανονικά χτες το απόγευμα στο Εθνικό Στάδιο. Η προπόνηση περιλάμβανε και δίτερμα μιας ώρας, ενώ στο τέλος έγινε ειδική προπόνηση στους αμυντικούς (σέντρες και αποκρούσεις με το κεφάλι κ.ά.).

Ο ΔΙΑΓΟΡΑΣ

Το μόνο πρόβλημα που αντιμετωπίζει ο τεχνικός του Διαγόρα Παύλος Γρηγοριάδης είναι ο τραυματισμός του Ανδρέα Τοπκμακίδη. Πάντως, ο γκολκήπερ της «κυανέρυθρης» ομάδας γυμνάστηκε χτες μόνος του. Δεν αποκλείεται δεν να είναι καλά ως την Κυριακή. Σε αντίθετη περίπτωση θα παίξει ο Δημήτρης Θωμαΐδης.

● Στο μεθαυριανό παιχνίδι με τον Αιολικό αναμένεται να επανεμφανιστεί και ο Παναγιώτης Σωτηρόπουλος, ο οποίος ξεπέρασε τον τραυματισμό του στο γόνατο από το ματς με την Παναχαϊκή.

ΣΤΟ ΜΕΤΑΞΥ, ο πρόεδρος του ιστορικού συλλόγου κ. Αντώνης Γεωργιάδης δεν απέκλεισε χτες το ενδεχόμενο να κάνει μια η δυό μεταγραφές ο Διαγόρας μέχρι την λήξη της παρούσας μεταγραφικής περιόδου. Ο κ. Γεωργιάδης διευκρίνησε χτες, ότι με την νέα εγκύκλιο των μεταγραφών έχει δικαίωμα η ομάδα του να προβεί και σε άλλη μεταγραφή, γιατί δεν συμπλήρωσε τα ανώτατο όριο (μεταγραφών) την περίοδο του Ιουλίου.

ΟΙ ΔΙΑΙΤΗΤΕΣ ΤΩΝ ΑΓΩΝΩΝ Α, Β ΚΑΙ Γ ΚΑΤΗΓΟΡΙΑΣ

ΟΡΙΣΤΗΚΑΝ οι διαιτητές των αγώνων Α', Β' και Γ' Κατηγορίας που θα γίνουν αύριο και μεθαύριο ως εξής:

ΣΑΒΒΑΤΟ 14—12—85

Δόξα Κώ—Δωριέας: Μοσχούς, Βασιλείου, Γκαναβούρας.

Ροδιακός—Ιάλυσος: Τριαντάφυλλου Θεοδοσίου, Μιχαλάκης.

Ανταγόρας—Ακουσίλαος: Σταματάκης, Τρίκκας, Χατζηζαχαρίας.

Καλυνιακός—Ποσειδώνας: Ρηνιού, Χατζηκέλης, Χρυσανθής.

Ολύμπικ—Διγενής: Καψάσκης, Ροκοπάνος, Χουλιαράς.

ΑΣΕΛ—Αστέρας: Πανάτος, Διαμαντής Γ., Ζαχαρίου.

Ασκληπειό—Ευκλής: Καματερός, Κάζας Π., Χαλάντας

Ευαγόρας—Πλατάνια: Στέργου, Κούσης, Κάπρος.

Αστέρας Μ.—Α.Ε Κατταβιάς: Κουγιός, Καρίκης Δ., Παπανικολάου.

Θύελλα—Κλεόβουλος: Ερωτόκριτος, Ταράλης, Κορωναίος.

Ακρίτας—Αλθαιμένης: Ορφανός, Τσιρακάκης, Κουράνος.

ΑΝΑΠΛΗΡΩΜΑΤΙΚΕΣ

Ρόδος—Ιάλυσος: Καρίκης, Μανιαδάκης, Μπούτσιος.

Ορφέας—Αγ. Γεώργιος: Χρυσανθής, Τσούλλος, Νταλαρής.

ΚΥΡΙΑΚΗ ΠΡΩΊ

Ορφέας—Αναγέννηση: Καστρουνής, Ζωγράφος, Φραγκίνης

Αρης—Ηρακλής: Κουφός, Κάζας Μ., Καματερός

Μεσαναγρός—Πυλί: Κυπραίος, Κουρανός, Ταράλης.

Διαγόρας—Αντίμαχος: Παπανικολάου, Καρίκης Δ., Καρίκης Κ.

Αγ. Ισίδωρος—Νικαγόρας: Θεοδοσίου, Στέργος, Κορωναίος.

ΚΥΡΙΑΚΗ ΑΠΟΓΕΥΜΑ

Φοίβος—Εθνικός: Χατζηκέλης, Καψάσκης, Σαββάκης.

ΑΕΡΑ—Δόξα: Μιχαλάκης, Καματερός, Καστρουνής.

Δαμάγητος—Αρχάγγελος: Φραγκίνης, Κουνιός, Στέργου.

Κλεάνθης—Ομόνοια: Καρίκης Δ., Παπανικολάου, Καρίκης Κ.

Ασπίδα—Ηρακλής: Τρίπης, Σταματάκης, Διαμαντής Β.

Αν. Γεώργιος—Αναγέννηση: Καλαθενός, Ερωτόκριτος, Κορωναίος.

Ομόνοια—Ηρακλής: Κάζας Π., Κάζας Μ., Χάλαντας

Ατρόμητος—Α.Ε Κάστρου: Ζωγράφος, Χρυσανθής, Μοσχούς.

ΑΟΚ—Δήμητρα: Καραμαρίας Τσιρακάκης, Κουφός.

Ασπίδα—Απόλλων: Τρίκκας, Κυπραίος, Ορφανός.

ΑΝΑΠΛΗΡΩΜΑΤΙΚΕΣ

Φοίβος—Εθνικός: Τσούλλος, Καψάσκης, Φραγκίνης Μ.

ΑΕΡΑ—Δόξα: Κούσης, Ντάλαρης, Σταυρουλάκης.

Απόλλων—Δωριέας: Ταράλης, Κουρανός, Ρηνιού.

Ευαγόρας—Ακουσίλαος: Κάπρος, Μπούτσιος, Μίχας.

Τά φ. σ. θα δοθούν από τα γραφεία του Συνδέσμου στις 8 σήμερα το βράδυ.

Ο Μπατσινίλας στον Παναθηναϊκό!

ΑΘΗΝΑ, 12 (ΑΠΕ) — Ο Παναθηναϊκός ανακοίνωσε επίσημα την απόκτηση του διεθνούς ποδοσφαιριστή του Εθνικού Κώστα Μπατσινίλα, ο οποίος σήμερα το απόγευμα πήγε στις εγκαταστάσεις του αθηναϊκού συγκροτήματος, στην Παιανία αλλά δεν προπονήθηκε, γιατί έφθασε εκεί με καθυστερηση και έτσι η ιστορία του στο «πράσινους» θα αρχίσει από αύριο.

ΕΟΡΤΕΣ

— Ο κ. Ελευθέριος Χατζήπαπας δεν εορτάζει ούτε δέχεται επισκέψεις για την ονομαστική του γιορτή.

— Η Ελευθερία Παπαστεφάνου δεν εορτάζει και δεν δέχεται επισκέψεις για την ονομαστική της γιορτή.

ΕΥΧΑΡΙΣΤΗΡΙΟ

Τα μεγάλα καταστήματα αθλητικών ειδών ROMICA για την μεγάλη τους προσφορά, το νέο διοικητικό συμβούλιο του Γ.Α.Σ. Ιάλυσος ευχαριστεί θερμά.

ΤΟΥΡΝΟΥΑ ΧΡΙΣΤΟΥΓΕΝΝΩΝ ΟΡΓΑΝΩΝΕΙ Ο ΣΥΝΔΕΣΜΟΣ ΔΙΑΙΤΗΤΩΝ ΜΠΑΣΚΕΤ

Ο ΣΥΝΔΕΣΜΟΣ Διαιτητών Καλαθοσφαιριστών Δωδ)σου προκηρύσσει τουρνουά Χριστουγέννων, αθλοθετεί δε κύπελλο για τον πρωταθλητή, με τους κάτω θι όρους:

— Συμμετοχή ομάδων: Μπορούν να συμμετάσχουν οι ανδρικές ομάδες όλων των σωματείων της Ρόδου.

— Δηλώσεις συμμετοχής: Μέχρι την Παρασκευή 13 Δεκ. '85, εγγράφως στον Σύνδεσμο Διαιτητών (αρμόδιος κ. Κώστας Δημητρίου τηλ. 23085) μέχρι τις 15.00 ώρας η το απόγευμα μέχρι της 19.00 ώρας, στα γραφεία του Συνδέσμου (οδός Χρ. Τσιγάντε αρ. 13).

Κλήρωση των αγώνων: Οι εκπρόσωποι των σωματείων θα πρέπει να ευρίσκονται στα Γραφεία του Συνδέσμου την Παρασκευή 13—12—85 ώρα 19.00 για την κλήρωση και ενημέρωση πάνω στην διεξαγωγή του τουρνουά.

— Εναρξη αγώνων: Οι αγώνες θ' αρχίσουν την Τετάρτη 18 Δεκεμβρίου 1985. Την Επιτροπή α παρτίζουν οι κ.κ. Κ. Φαντσας Ι. Σακελλαρόπουλος και Κ. Λάμπου.

— Οι παίκτες των ομάδων οφείλουν, κατά την διεξαγωγή των αγώνων και μετά από αυτούς, να επιδείξουν άψογη συμπεριφορά μεταξύ τους, απέναντι των αντιπάλων, των διαιτητών και κριτών. Παίκτης ο οποίος θα αποβληθεί, δεν έχει το δικαίωμα να συμμετάσχει στους επομένους αγώνες του ΤΟΥΡΝΟΥΑ. Μπορεί δε και να τιμωρηθεί αφού παραπεμφθεί από την Οργανωτική Επιτροπή αρμοδίως, οπότε δεν θα μπορεί να συμμετάσχει στο Πρωτάθλημα.

Χριστουγεννιάτικη γιορτή στο Λύκειο Ελληνίδων Ρόδου

Την Τετάρτη 18 Δεκεμβρίου και ώρα 5.30 το απόγευμα, το Λύκειο Ελληνίδων Ρόδου οργανώνει στο ξενοδοχείο ΓΚΡΑΝΤ ΟΤΕΛ την καθιερωμένη από χρόνια προχριστουγεννιάτικη εκδήλωσή του. Το μουσικό συγκρότημα του πιανίστα Γιάννη Παλήου, με τον Ιωνα Σχίζα στην τρομπέτα και τον Μάικ στο ντραμς και ο τραγουδιστής Γιάννης Κατσιμπράκης, σε έκτακτη εμφάνιση, θα διασκεδάσουν τα μέλη και τους φίλους του Λυκείου. Θα υπάρχει και πλούσια λαχειαγορά με όμορφα και πρωτότυπα δώρα.

Πληροφορίες στην κ. Κατίνα Σπάρταλη τηλ. 24646.

ΣΥΓΧΑΡΗΤΗΡΙΟ

Την αγαπητή μας ξαδέλφη ΚΟΥΛΑ Κ. ΧΑΤΖΗΠΑΠΑ η οποία ορκίσθηκε χτες σαν μόνιμη υπάλληλος στη Διεύθυνση Γεωργίας Δωδεκανήσου, συγχαίρουμε θερμά και της ευχόμαστε καλή σταδιοδρομία.

Γιάννης—Σταματία Μηνατσή.

Ορισμός εκπροσώπων της Τοπικής Αυτοδιοίκησης σε διάφορες επιτροπές

ΣΥΝΕΔΡΙΑΣΕ προχτές η διοικούσα επιτροπή της ΤΕΚΔ η οποία μεταξύ άλλων αποφάσισε και τα εξής:

—Εγινε αποδοχή επιχορήγησης και τροποποίησης προϋπολογισμού για συνολικό ποσό 22.900.000 δρχ., το οποίο αναλύεται ως εξής: 19.500.000 δρχ. από ΥΠΠΕ, 2.800.000 δρχ. από Νομαρχιακό Ταμείο και 600.000 δρχ. από Δήμο Ρόδου.

—Ορίστηκαν οι παρακάτω σαν τακτικά και αναπληρωματικά μέλη Επαρχιακών Επιτροπών Παιδείας: Επαρχείο Κώ, Παπανικολάου Κωνσταντίνος με αναπληρωματικό τον Κισπόκα Κων)νο.

—Επαρχείο Καλύμνου: Τακτικό μέλος ο Ζαΐρης Μιχάλης με αναπληρωματικό τον Δημ. Γαβαλά.

—Επαρχείο Καρπάθου: Μαστρογιάννης Αντώνης και αναπληρωματικός ο Χατζημανώλης Εμμαουήλ.

Ορίστηκαν σαν εκπρόσωποι στα Περιφερειακά Συμβούλια ΧΟΠ οι εξής:

—ΥΠΕΧΩΔΕ: Τακτικό μέλος ο κ. Νίκος Νικολάου με αναπληρωματικά μέλη τους κ.κ. Φλάσκο Γαληνό (Επ. Κώ), Δημ. Διακομιχάλη (Επ. Καλύμνου), Εμμ. Χατζημανώλη (Επ. Καρπάθου).

—Ορίστηκε σαν τακτικό μέλος της Νομαρχιακής Επιτροπής Παιδείας ο κ. Στ. Λαμπριανός και αναπληρωματικό ο κ. Μιχάλης Θωμάς.

—Σαν εκπρόσωπος της ΤΕΔΚΔ στη ΚΕΔΚΕ ορίστηκε ο δήμαρχος Καρπάθου κ. Γ. Μακρής.

—Τέλος σαν αναπληρωματικός Νομαρχιακός Σύμβουλος (στη θέση του αποθανόντος Δ. Χαβαρά) ορίστηκε ο δήμαρχος Καλύμνου κ. Μιχ. Ζαΐρης.

ΠΑΡΑΙΤΗΘΗΚΕ Ο ΠΡΟΠΟΝΗΤΗΣ ΚΟΛΥΜΒΗΣΗΣ ΤΟΥ Ν.Ο.Ρ.

Ο ΠΡΟΠΟΝΗΤΗΣ κολύμβησης του ΝΟΡ Θεόφιλος Ξυπολυτας με επιστολή του στις εφημερίδες εξηγεί τους λόγους της παραίτησής του. Ειδικότερα ο κ. Ξυπολυτάς αναφέρει τα εξής:

«Έχοντας την ευαισθησία να εξηγήσω τους λόγους που με αναγκάσανε σε παραίτηση από τη θέση του προπονητή του κολυμβητικού τμήματος του ΝΟΡ και επειδή δεν μπορώ αλλιώς να επικοινωνήσω με τον φίλαθλο κόσμο της κολύμβησης, θεώρησα σκόπιμο να γράψω τις παρακάτω σειρές:

1) Ο προγραμματισμός που άρχισε εδώ και 1 χρόνο υπό τις ο δηγίες μου σαν προπονητής της αγωνιστικής ομάδος του ΝΟΡ και που στοχεύει στην κατάκτηση μιας θέσης αξιόλογης στο Πανελλήνιο κολυμβητικό στερέωμα, δεν μπορεί με τις «παρούσες συνθήκες» να συνεχισθεί, δεδομένου ότι απαιτείται σκληρή και εντατική προπόνηση (λόγω της ιδιομορφίας του αθλήματος) του λάχιστον 5 ωρών ημερήσια. Και λέγοντας «παρούσες συνθήκες», εννοώ απλώς και μόνο ότι, δεν είναι δυνατόν να προπονηθούνε 27 αθλητές—τριες στο χρόνο 1,30 μόνο ώρας καθημερινά που μας δίδεται η 15 μέτρων πισίνα του ξενοδοχείου GRAND HOTEL και να περιμένουμε απο τελέσματα καλύτερα της περσινής χρονιάς, όταν οι 27 αθλητές—τριες χρησιμοποιούσανε την παραπάνω πισίνα 3 τουλάχιστον ώρες την ημέρα. Επιπρόσθετα η κολυμβητική προπόνηση συμπληρωνότανε με 45λεπτη γυμναστική, στο γυμναστήριο του παραπάνω ξενοδοχείου πράγμα που δεν συμβαίνει στην φετεινή περίοδο.

2) Τα προβλήματα συσσωρεύονται ακόμα περισσότερο, με τη κακή πληροφόρηση και την παντελή άγνοια του τμήματος από την εφορία της κολύμβησης.

Για τα παραπάνω που σας εξέθεσα, αναλαμβάνοντας σαν υπεύθυνος άνθρωπος και προπονητής τις ευθύνες μου, υποβάλω την παραίτησή μου από την θέση του προπονητή του κολυμβητικού τμήματος του ΝΟΡ, για τι πιστεύω ότι έτσι προστατεύω το κύρος της προπονητικής μου σταδιοδρομίας αφ' ενός και αφ' ετέρου δεν συμμετέχω στην κακή κατά την γνώση μου—προετοιμασία των αθλητών—τριών, από τους οποίους τόσο εγώ, όσο και ο ΝΟΡ πολλά περιμένει».

"JOHNNY'S PUB"

ΑΠΟ ΤΟ ΣΑΒΒΑΤΟ

και πάλι ανοιχτό,

για τους εκλεκτούς του φίλους.

ΞΕΝΟΔΟΧΕΙΟΝ

«ΜΑΝΟΥΣΟΣ»

Διαθέτουμε αίθουσα για χοροεσπερίδες, ορχήστρα προαιρετική.

ΤΗΛΕΦ. 22741-45

ΠΑΜΕ ΣΤΗΝ ΚΥΠΡΟ

ΟΛΟΙ ΜΑΖΙ

ΣΧΕΔΟΝ ΔΩΡΕΑΝ

2 ΑΤΟΜΑ 1400 δραχμές, 3 άτομα 1750 δραχμές 4 άτομα 2100 δραχμές.

Κάθε άτομο άνω των τεσσάρων, 300 δραχμές μόνο

ΔΗΛΑΔΗ: 8 ΑΤΟΜΑ 3.300 ΔΡΧ.

● Με τις ανωτέρω τιμές απολαμβάνετε δέκα εκλεκτούς κυπριακούς μεζέδες

στην ΚΥΠΡΙΑΚΗ ΤΑΒΕΡΝΑ

ο ΜΑΝΤΗΣ

Και ταυτοχρόνως συμμετέχετε στην χειμερινή μας κλήρωση που έχει σαν πρώτο βραβείο ΕΝΑ ΔΩΡΕΑΝ ΕΙΣΙΤΗΡΙΟ ΣΤΗΝ ΚΥΠΡΟ ΜΕΤ' ΕΠΙΣΤΡΟΦΗΣ και πολλά άλλα δώρα.

● ΜΗ ΧΑΣΕΤΕ την χρυσή αυτή ευκαιρία να δοκιμάσετε «σχεδόν δωρεάν» τους ΚΥΠΡΙΑΚΟΥΣ ΜΕΖΕΔΕΣ και με λίγη τύχη να πάτε στην Κύπρο μας.

ΔΙΑΣΚΕΔΑΣΤΕ ΣΤΟΥ ΜΑΝΤΗ ΜΕ ΤΗΝ ΠΑΡΕΑ ΣΑΣ

— Παραμένουμε ανοιχτοί κάθε βράδυ,

— Τα σαββατοκύριακα όλη μέρα.

ΚΥΠΡΙΑΚΗ ΤΑΒΕΡΝΑ

ΛΕΩΦ. ΙΑΛΥΣΟΥ 38—ΤΗΛ. 32574

SAS The Businessman's Airline

ΔΡΑΓΟΥΜΗ 5

ΤΗΛ. 30-675

ΤΑ ΦΡΟΝΤΙΣΤΗΡΙΑ

ΑΓΓΛΙΚΗΣ ΓΛΩΣΣΑΣ

ΓΙΕΝΣΕΝ ΑΝΝΑΣ
ΔΙΑΚΟΓΙΑΝΝΗ ΤΣΑΜΠΙΚΑΣ
ΙΩΑΝΝΙΔΗ ΙΩΑΝΝΟΥ
ΜΑΝΟΥΣΑΚΗ ΜΕΝΕΛΑΟΥ
ΠΕΡΙΔΟΥ ΑΛΙΚΗΣ

στη προσπάθειά τους να προωθήσουν την εξάσκηση της Αγγλικής Γλώσσας σε συνδυασμό με τη διασκέδαση, οργάνωσαν τη παράσταση του «ENGLISH TEACHING THEATRE» που θα γίνει το Σάββατο 14—10—1985 στο Κινημα τογράφο «ΜΕΤΡΟΠΟΛ» και ώρα 10.30 π.μ.

Προσκαλούνται οι μαθητές των ως άνω Φροντιστηρίων να προμηθευτούν τις προσκλήσεις από τα Φροντιστήρια οι οποίες θα διανεμηθούν δωρεάν.

'Ανακοίνωση

Η ΤΑΒΕΡΝΑ

PALOMA

ανακοινώνει στην αξιότιμη πελατεία της ότι κατά την χειμερινή περίοδο θα λειτουργεί καθε ΣΑΒΒΑΤΟ και ΚΥΡΙΑΚΗ. Δεχόμαστε συνεστιάσεις, γάμους κλπ. μέχρι και 300 άτομα.

Διαθέτουμε ορχήστρα για κάθε γούστο.

ΛΕΩΦΟΡΟΣ ΚΑΛΛΙΘΕΑΣ 7ον ΧΙΛΙΟΜΕΤΡΟ

ΤΗΛΕΦΩΝΑ 82427 και 30032

Ι. ΤΑΤΑΚΗΣ § ΣΙΑ
TATAGIAN Ο.Ε.

ΡΟΔΟΣ

ΓΝΩΣΤΟΠΟΙΗΣΗ

Γνωστοποιούμεν στην αξιότιμη πελατεία μας ότι το κατάστημά μας στη Ρόδο, Στοά Ροίκου 1, τηλ. 24333, θα παραμείνει κλειστό από 16)12)85 μέχρι 2)1)1986, λόγω διακοπών.

Θα λειτουργήσει μόνο το πρατήριο σιγαρέττων.

Σας ευχαριστούμε

ΟΡΓΑΝΩΣΗ ΝΕΩΝ

ΝΕΑΣ ΔΗΜΟΚΡΑΤΙΑΣ

ΡΟΜΠΕΡΤ ΟΥΙΛΛΙΑΜΣ
ΚΑΙ
ΚΩΣΤΗΣ ΧΡΗΣΤΟΥ
ΚΑΙ
ΓΙΑΝΝΗΣ ΒΑΣΙΛΑΡΑΚΗΣ
ΚΑΙ
ΕΛΕΝΗ ΚΑΡΑΝΑΣΗ
ΚΑΙ
Η ΟΡΧΗΣΤΡΑ ΤΟΥ Ρ. ΟΥΙΛΛΙΑΜΣ

ΣΤΗ ΜΕΓΑΛΗ ΧΡΙΣΤΟΥΓΕΝΝΙΑΤΙΚΗ

ΧΟΡΟΕΣΠΕΡΙΔΑ

Στο ξενοδοχείο «GRAND HOTEL»

ΣΤΙΣ 22 ΔΕΚΕΜΒΡΙΟΥ

Με εκπλήξεις, με δώρα, με πλούσια λαχειαγορά.

ΚΡΑΤΗΣΕΙΣ ΤΗΛ. 24-975

Το σωστο ουζο

Γιά όσους ξέρουν νὰ πίνουν...

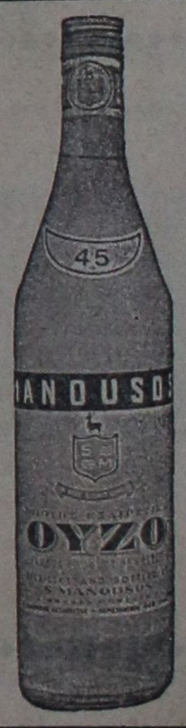

ΟΥΖΟ ΜΑΝΟΥΣΟΣ

τό σωστό οὖζο

Η παραδοση συνεχιζεται