ΙΔΙΟΚΤΗΤΗΣ - ΔΙΕΥΘΥΝΤΗΣ
ΓΕΩΡΓΙΟΣ ΔΙΑΜΑΝΤΙΔΗΣ
ΕΤΟΣ ΙΔΡΥΣΕΩΣ: 1949

ΠΡΟΟΔΟΣ

Ἀνεξάρτητος ἡμερησία πρωϊνή ἐφημερίς ἐκδιδομένη ἐν Ρόδῳ

ΓΡΑΦΕΙΑ - ΤΥΠΟΓΡΑΦΕΙΑ
ΠΡΩΤΗ ΠΑΡΟΔΟΣ ΚΑΝΑΔΑ
ΤΗΛΕΦΩΝΑ: Συντάξεως 27356 Λογ)ρίου 24539

Αριθμός φύλλου 11.076, τιμή φύλλου δρχ. 20

Σάββατο 14 Δεκεμβρίου 1095

ΜΕ ΑΦΟΡΜΗ ΤΑ ΣΧΟΛΙΑ ΓΙΑ ΤΟΝ ΠΡΟΕΔΡΟ

Κυβέρνηση: Αήθεις οι επιθέσεις κατά του Πολιτεύματος

ΦΘΕΙΡΟΝΤΑΙ ΟΙ ΔΗΜΟΚΡΑΤΙΚΟΙ ΘΕΣΜΟΙ

ΑΘΗΝΑ, 13 (ΑΠΕ).— Η Κυβέρνηση εκφράζει την απόφασή της να περιφρουρήσει μαζί με τον λαό την ομαλότητα και τους δημοκρατικούς θεσμούς γιατί διαπιστώνει ανεπίτρεπτες επιθέσεις εναντίον του θεσμού του Προέδρου της Δημοκρατίας που αποτελούν με τον πιο αήθη τρόπο ανοιχτή υπονόμευση της λειτουργίας του δημοκρατικού πολιτεύματος.

Αυτά επισημαίνονται σε σημερινή ανακοίνωση που εξεδόθη μετά την δίωρη περίπου συνεδρίαση του Υπουργικού Συμβουλίου υπό την προεδρία του πρωθυπουργού κ. Α. Παπανδρέου, ύστερα από σχετική συζήτηση που έγινε. Εξάλλου ο κυβερνητικός εκπρόσωπος κ. Κούρτης δήλωσε ότι δεν πρόκειται να απαντήσει στο μέλλον σε θέματα που αφορούν τον Πρόεδρο της Δημοκρατίας, με αφορμή άλλη ερώτηση αν ο Πρόεδρος κ. Σαρτζετάκης ζήτησε την κάλυψη της Κυβερνήσεως για την τελευταία έξαρση της προεδρολογίας από μερίδα του Τύπου.

Εξάλλου ο κυβερνητικός εκπρόσωπος απαντώντας σε ερώτηση αν η Κυβέρνηση θεωρεί ότι τα δημοσιεύματα που αφορούν την σύζυγο του Προέδρου της Δημοκρατίας φθείρουν το θεσμό της Προεδρίας δήλωσε ότι: «Νομίζω ότι κάθε συζήτηση στο θέμα αυτό περιττεύει. Είναι σαφεστάτη η ανακοίνωση του Υπουργικού Συμβουλίου. Με αφορμή άλλη ερώτηση αν η σημερινή ανακοίνωση αποτελεί κυβερνητική παρέμβαση στην δικαιοσύνη δεδομένου ότι έχει ήδη ασκηθεί αυτεπάγγελτη δίωξη κατά της εφημερίδας «Βραδυνή» για σχετικά δημοσιεύματα των τελευταίων ημερών, ο εκπρόσωπος απάντησε αρνητικά και πρόσθεσε ότι «σε ότι έχει σχέση με την

ΣΥΝΕΧΕΙΑ ΣΤΗΝ ΣΕΛ. —8

Για την Νομαρχία Δωδεκανήσου

Δεν φτάνει μόνο ένας σύμβουλος

Δηλώσεις του κ. Μαχαιρίδη

«ΟΧΙ μόνο δεν είναι απαραίτητος ένας ειδικός σύμβουλος στη Νομαρχία Δωδεκανήσου, αλλά μακάρι να μπορούσαμε να προσλάβουμε και άλλους».

● Τη δήλωση αυτή έκανε χτες στους εκπροσώπους του τοπικού Τύπου, ο νομάρχης Δωδεκανήσου Γιάννης Μαχαιρίδης, ο οποίος διευκρίνισε ότι δεν είναι θέμα Νομάρχη η πρόσληψη ειδικού συμβούλου, αλλά είναι απόφαση του υπουργείου Εσωτερικών που αφορά την πλήρωση 44 θέσεων.

Ο κ. Μαχαιρίδης επίσης έκανε γνωστό, ότι ο οργανισμός λειτουργίας της Νομαρχίας δικαιολογεί δύο ειδικούς συμβούλους, οι οποίοι βέβαια ποτέ δεν υπηρέτησαν, εκτός από τελευταία που για λίγο χρόνο ήταν ο κ. Χατζηγρηγορίου. Ωστόσο ο κ. Νομάρχης υποστήριξε ότι είναι απαραίτητος ένας τέτοιος σύμβουλος, ο οποίος θα μπορούσε να βοηθά τον Νομάρχη στο έργο του και να κάνει ουσιώδεις ελέγχους για να διασφαλίζει έτσι τις αποφάσεις που υπογράφει ο ίδιος μια και δεν υπάρχει δυνατότητα να ασκεί και τον έλεγχο ο Νομάρχης.

ΑΥΤΗ τη στιγμή, είπε ο κ. Μαχαιρίδης θα χρειαζόταν ένας σύμβουλος που να είναι πολιτικός μηχανικός για να ασχοληθεί με τα δημόσια έργα που εκτε-

ΣΥΝΕΧΕΙΑ ΣΤΗΝ ΣΕΛ. —6

Εξω από τα μπακάλικα

Κλέβουν τώρα και φιάλες υγραερίου

Τις «σηκώνουν» με τις αλυσίδες

ΜΕΧΡΙ και φιάλες υγραερίου έκλεψαν άγνωστοι από την αυλή μπακάλικου στη Παλιά Πόλη και μάλιστα χωρίς να τους αντιληφθεί κανείς. Η κλοπή έγινε προχτές το βράδυ, διαπιστώθηκε χτες το πρωί και φυσικά έγινε σχετική καταγγελία στο Τμήμα Ασφαλείας.

(ο) Στη Παλιά Πόλη συγκεκριμένα στην περιοχή της «Κοκκινης Πόρτας» διατηρεί μπακάλικο ο Σαράντης Π. Σκόνης. Προχτές το βράδυ έκλεισε το μαγαζί του και κλείδωσε τις 13 κενές φιάλες υγραερίου τις οποίες είχε στην αυλή δένοντας αυτές με αλυσσίδες. Χτες το πρωί όταν πήγε ν' ανοίξει το μπακάλικο, διαπίστωσε ότι οι φιάλες και οι αλυσίδες είχαν κάνει ...φτερα.

ΧΤΕΣ ΤΟ ΠΡΩΙ ο καταστηματάρχης πήγε στην Ασφάλεια, ανέφερε το γεγονός και μάλιστα ζήτησε μια βεβαίωση προκειμένου να πάρει νέες φιάλες απο το εργοστάσιο. Το πιο πιθανό είναι τις φιάλες να τις έκλεψε κάποιος η κάποιοι με φορτηγό αυτοκίνητο μια και υπάρχει και σχετική ελλειψη...

RETRO
PIANO BAR RESTAURANT
ΕΝΑΡΞΗ ΤΕΤΑΡΤΗ 18 ΔΕΚΕΜΒΡΙΟΥ
ΓΙΑ ΤΙΣ ΞΕΧΩΡΙΣΤΕΣ ΒΡΑΔΥΕΣ ΤΟΥ ΧΕΙΜΩΝΑ
ΚΑΙ ΠΑΛΙ R·E·T·R·O
ΤΩΡΑ ΚΑΙ ΜΕ ΕΚΛΕΚΤΗ ΚΟΥΖΙΝΑ R·E·T·R·O
ΤΟ ΚΑΤΙ ΑΛΛΟ ΣΤΗΝ ΡΟΔΟ
ΡΗΓΑ ΦΕΡΑΙΟΥ 12 RESERVATION 34569

IBM PERSONAL COMPUTER
ΑΠΟ 380.000 ΔΡΧ.
— Κεντρική Μονάδα (CPU) 128 KB (RAM)—40 KB (ROM) Χωρ. Δισκέττας 320 KB
— Οθόνη 12 ιντζών—2000 χαρακτήρων
— Πληκτρολόγιο 83 πλήκτρων
— ADAPTER για σύνδεση με PRINTER (Ελληνικά — Λατινικά)
SERVICE
12 μηνών ΔΩΡΕΑΝ
• Ετοιμα προγράμματα IBM (SOFTWARE PACKAGES)
• Προγράμματα Εμπορικών Εφαρμογών (Γενική Λογιστική—Αποθήκη—Τιμολόγηση—Πελάτες—Προμηθευτές—Μισθοδοσία—Γραμμάτια Επιταγές—Διευθυνσιογράφος)
• Προγράμματα για Πολιτικούς Μηχανικούς Αρχιτέκτονες—Μηχανολόγους Δημόσια έργα (Λογαριασμοί—Αναθεωρήσεις)
• Προγράμματα για Συνάλλαγμα-VIDEO CLUBS
• Προγράμματα για επιχειρήσεις-Νεωτερισμών Υποδημάτων—(Είδη σπορ—Γουναρικών—Τουριστικών κλπ.)—(BOUTIQUE).
• Προσεχώς εφαρμογές ξενοδοχειακών και Τουριστικών επιχειρήσεων.
Γ. Ν. ΜΠΡΟΥΖΑΚΗΣ
IBM PERSONAL COMPUTERS AUTHORIZED DEALER
Τηλ. 27567 και 34045—ΡΟΔΟΣ

Για να δοθεί λύση στο πρόβλημα

Οι πράκτορες δίνουν τώρα αύξηση 10ο)ο

ΑΡΝΟΥΝΤΑΙ, ΟΜΩΣ, ΟΙ ΞΕΝΟΔΟΧΟΙ

ΜΙΑ ΣΥΜΒΙΒΑΣΤΙΚΗ πρόταση υπέβαλαν χτες οι τουριστικοί πράκτορες στους ξενοδόχους για να βρεθεί μια λύση στο πρόβλημα που προέκυψε σχετικά με την μετατροπή των συμβολαίων σε συνάλλαγμα. Η πρόταση ήταν να δώσουν τα ξένα πρακτορεία αύξηση στις τιμές του 1986 κατά ποσοστό 10ο)ο (σε δραχμές φυσικά).

● Η πρόταση αυτή υποβλήθηκε στην Πανελλήνια Ένωση Ξενο

ΣΥΝΕΧΕΙΑ ΣΤΗΝ ΣΕΛ. —7

Με πρωτοβουλία του Νομάρχη

Μόνιμο το ωράριο στα καταστήματα

Δεν θα γίνονται αλλαγές

ΘΑ προσπαθήσουμε να βγάλουμε ένα πλάνο θερινών ωραρίων λειτουργίας των καταστημάτων της Ρόδου, κοινώς αποδεκτό, το οποίο θα επιδιώξουμε (εάν έχουμε τη δυνατότητα) να καθιερωθεί μόνιμα για 5—10 χρόνια, ώστε να μην υπάρχει αυτό το χάλι κάθε αρχή της σαιζόν.

● Τη δήλωση αυτή έκανε χτες ο νομάρχης Δωδεκανήσου Γιάννης Μαχαιρίδης στους εκπροσώπους του τοπικού Τύπου, όταν ρωτήθηκε τι θα γίνει φέτος με το σοβαρό πρόβλημα των θερινών ωραρίων.

Ο ΝΕΟΣ Νομάρχης τόνισε ότι θα συγκροτηθεί σύντομα με δική του πρωτοβουλία μια ομάδα η οποία θα ασχοληθεί από τώρα με τα θερινά ωράρια.

Η ΟΜΑΔΑ αυτή θα μελετήσει τις προτάσεις των διαφόρων φορέων για να μπορέσει να ολοκληρώσει μια συγκεκριμένη εισήγηση. Τέτοιοι φορείς απο τους οποίους θα ζητηθούν προτάσεις για τα ωράρια θα είναι το ΕΚΔ, εκπρόσωποι των εργαζομένων και των καταστηματαρ-

ΣΥΝΕΧΕΙΑ ΣΤΗΝ ΣΕΛ. —8

Συμβουλές του ΣΥΝΚΑ Ρόδου

«Ψωνίστε μόνο τα απαραίτητα»

«Οχι με τα μούτρα στα φαγητά»

«ΑΠΟΦΥΓΕΤΕ τα πολλά και άσκοπα ψώνια, μην πέσετε με τα μούτρα στο φαγητό και στα γλυκά, προσοχή στις σπατάλες, δεν υπάρχουν περιθώρια για απεριόριστες αγορές».

● Τις συμβουλές αυτές δίνει σε ανακοίνωσή του ο ΣΥΝΚΑ Ρόδου προς τους καταναλωτές και υπενθυμίζει ότι έρχονται πολύ δύσκολες μέρες απο τις αναπτιμήσεις σε όλους τους τομείς.

Το έγγραφο του ΣΥΝΚΑ αναφέρει συγκεκριμένα τα εξής:

«Σε λιγότερο απο δύο βδομάδες έρχονται τα Χριστούγεννα και όπως πάντα έτσι και φέτος αρχίσαμε όλοι να τρέχουμε στα μαγαζιά για να κάνουμε τα ψώνια μας. Δυστυχώς για τους καταναλωτές, οι τιμές εφέτος δεν μας αφήνουν περιθώρια για απερίσκεπτες αγορές. Η υποτίμηση και οι αυξήσεις που ανακοινώθηκαν τις τελευταίες ημέρες στους Δημόσιους οργανισμούς, τα καύσιμα, τα μεταφορικά κλπ. δημιούργησαν τις προϋποθέσεις για συνεχείς ανατιμήσεις

ΣΥΝΕΧΕΙΑ ΣΤΗΝ ΣΕΛ. —6

Στην οδό Αγίας Αναστασίας

Δεινοπαθούν από τους θορύβους!..

Διαμαρτυρίες των κατοίκων

ΑΚΟΜΗ και κατά την χειμερινή περίοδο υπάρχει πρόβλημα με τους θορύβους. Ορισμένοι αμετανόητοι οδηγοί μοτοποδηλάτων, τρέχουν και στους συνοικιακούς δρόμους και προκαλούν τη γενική αγανάκτηση απο τους εκκωφαντικούς θορύβους.

● Παράδειγμα είναι η κατάσταση στην οδό Αγ. Αναστασίας, όπου οι κάτοικοι δεν μπορούν να ησυχάσουν από τα μοτοποδήλατα που αλωνίζουν τον δρόμο και φυσικά δημιουργούν θορύβους.

ΧΑΡΑΚΤΗΡΙΣΤΙΚΗ για την κατάσταση που επικρατεί στον δρόμο αυτό είναι και η παρακάτω επιστολή που έστειλε χτες στην «Πρόοδο» ο αναγνώστης μας κ. Φώτης Καλλίγας (Αγ. Αναστασίας 37) που γράφει τα εξής:

«Αγαπητή «Πρόοδος».

Κατοικώ επί της οδού Αγίας Αναστασίας αρ. 37 και είναι αδύνατον να ησυχάσω ημέρα και νύκτα από τους εκκωφαντικούς θορύβους των μοτοποδηλάτων,

ΣΥΝΕΧΕΙΑ ΣΤΗΝ ΣΕΛ. —3

Του έκλεψαν το ψυγείο!

ΑΓΝΩΣΤΟΙ έκλεψαν απο φωτογράφο στη Λέρο οικοσκεές. Η κλοπή έγινε στις 8 Δεκεμβρίου, αλλά αναφέρθηκε χτες στο Αστυνομικό Τμήμα του νησιού. Σύμφωνα με την καταγγελία που έκανε ο φωτογράφος Γεώργιος Κ. Ρούσσος, 22 χρόνων, άγνωστοι του έκλεψαν ένα μικρό ψυγείο, ένα χαρτοκιβώτιο με δύο λάμπες πετρελαίου, καθώς και άλλο ένα χαρτοκιβώτιο αγνώστου περιεχομένου συνολικής αξίας 80.000 δρχ.

ΖΟΡΜΠΑΣ
3 ΜΕΡΕΣ ΤΗΝ ΕΒΔΟΜΑΔΑ
— ΠΕΜΠΤΗ
— ΠΑΡΑΣΚΕΥΗ
— ΣΑΒΒΑΤΟ
Η ΔΙΑΣΚΕΔΑΣΗ ΣΑΣ
ΤΗΛΕΦΩΝΟ 36430

Γ. ΑΧΕΙΜΑΣΤΟΣ ΑΕ
ΑΝΩΝΥΜΟΣ ΤΕΧΝΙΚΗ & ΒΙΟΜΗΧΑΝΙΚΗ ΕΤΑΙΡΕΙΑ
ετοιμο μπετον
σιδηρος μπετον
ΕΓΚΑΤΑΣΤΑΣΕΙΣ: ΡΟΔΟΥ-ΛΙΝΔΟΥ 4Ο Χλμ. τηλ. 29028-30290

ΑΠΟΚΑΛΥΦΘΗΚΑΝ ΠΡΟΧΤΕΣ ΑΠΟ ΤΗΝ ΑΣΦΑΛΕΙΑ

«Ερωτικά όργια» με ανήλικα παιδιά σε βίλλα στ' Ασγούρου

ΣΥΝΕΛΗΦΘΗ ΚΑΙ ΚΡΑΤΕΙΤΑΙ ΒΙΟΤΕΧΝΗΣ

«ΒΙΛΛΑ οργίων» ανακάλυψε η Ασφάλεια στην περιοχή Ασγούρου. Σύμφωνα με ανακοίνωση της Αστυνομίας ένας βιοτέχνης και ομοφυλόφιλος δεχότανε τα βράδια ανήλικους και επιδινόταν σε σεξουαλικά όργια. Ο ομοφυλόφιλος συνελήφθη προχτές τη νύχτα σε έφοδο που έκαναν οι αστυνομικοί παρουσία και εισαγγελέα, ενώ στο σπίτι του βρήκαν μέσα και δύο ανήλικους.

● Η ανακάλυψη της «βίλλας» έγινε από τις ομολογίες νεαρών «κλεφτρονιών» που συνέλαβε η Ασφάλεια. Κατά τις ομολογίες τους, άνέφεραν ότι προχτές το βράδυ ήταν στο σπίτι του Γεράσιμου Π. Ζησιμάτου, 50 χρόνων, στην περιοχή Ασγούρου. Μετά τις ομολογίες αποφασίσθηκε «επιχείρηση». Προχτές λοιπόν το βράδυ και γύρω στις 11.30 ο διοικητής της Ασφάλειας κ. Καμουτσής, αξιωματικοί και άντρες του Τμήματος καθώς και ο αντιεισαγγελέας Πρωτοδικών κ. Παναγιώτης Κριθίμος πήγαν στρ

ΣΥΝΕΧΕΙΑ ΣΤΗΝ ΣΕΛ. —3



Ο συλληφθείς Ζησιμάτος

Απο τις άλλες περιοχές της χώρας

Η Ρόδος είναι πιο ακριβή κατά 30ο)ο

Οι καταναλωτές ζητούν προστασία

«ΕΙΝΑΙ απαράδεκτο ο Δωδεκανήσιος καταναλωτής σαν ίσος πολίτης με τον καταναλωτή οποιασδήποτε άλλης περιοχής της Ελλάδας, με τις ίδιες απολαβές και τις ίδιες θυσίες για καλύτερες μέρες να πληρώνει τα βασικά είδη διατροφής και ενδύσεως ακριβότερα απο τις άλλες περιοχές».

● Τα παραπάνω αναφέρονται σε έγγραφο του ΣΥΝΚΑ το οποίο κοινοποιείται στους υπουργούς Οικονομικών, Εμπορίου, Αιγαίου, στους βουλευτές και το Νομάρχη Δωδεκανήσου απο τους οποίους ζητά να παρθούν μέτρα.

Το έγγραφο του ΣΥΝΚΑ αναφέρει τα εξής:

«Υστερα από το έγγραφο της Δ)νσης Εμπορίου Ρόδου αριθ. 3615)25—11—85 με το οποίο εξηγούνται οι λόνοι για τους ο-

ΣΥΝΕΧΕΙΑ ΣΤΗΝ ΣΕΛ. —6

Παρά το γεγονός ότι ήταν μόλις 17 χρόνων...

Μέχρι και χασίς είχαν στη κατοχή τους τα κλεφτρόνια

Ομολόγησαν σωρεία κλοπών και διαρρήξεων

Ο ΓΝΩΣΤΟΣ στις αστυνομικές αρχές Γ.Κ., 16 χρόνων, είναι ο δράστης πολλών κλοπών που έγιμαν το τελευταίο διάστημα στη Ρόδο. Ο ανήλικος έκανε τις διαρρήξεις μόνος του ή μέ άλλος. Εκτός από τον Γ.Κ. συνελήφθη και ο Α.Χ., 15 χρόνων, αλουμινάς, ενώ ανακατεμένοι στις κλοπές είναι και άλλοι ανήλικοι.

● Χτες το μεσημέρι οδηγήθηκαν ενώπιον του εισαγγελέα Πρωτοδικών Ρόδου κ. Παναγιώτη Κριθίμου οι δύο νεαροί που κατηγορούνται συγκεκριμένα για τα εξής:

Ο Γ.Κ. συνελήφθη από τους άντρες της Ασφάλειας γιατί στις 1.30 τα ξημερώματα της περασμένης Τετάρτης έκλεψε από την οδό Κισθινίου το ΤΜ2918δίκυκλο μοτοποδήλατο, μάρκας «Γιαμάχα», ιδιοκτησίας Θεόδωρου Δανά, ο δε Α.Χ. λίγη ώρα πριν είχε κλέψει από το χωριό Κοσκινού ένα μοτοποδήλατο, μάρκας «Βέσπα», ιδιοκτησίας του Μιχαήλ Τριανταφύλλου. Επίσης στα χέρια του Γ.Κ. βρέθηκε και κα

ΣΥΝΕΧΕΙΑ ΣΤΗΝ ΣΕΛ. —3

Οι γονείς του 1ου δημ. σχολείου

Θα δώσουν αίμα στα παιδιά που πάσχουν

Δημιούργησαν εθελοντική ομάδα

ΤΟ ΠΙΟ ΩΡΑΙΟ δώρο θα κάνει μια μικρή ομάδα από γονείς του 1ου δημοτικού σχολείου, εν όψει των γιορτών των Χριστουγέννων, στα παιδιά που πάσχουν από μεσογειακή αναιμία.

(ο) Σήμερα στις 4.30 το απόγευμα, κινητή μονάδα του Νοσοκομείου θα πάει στο σχολείο και θα πάρει αίμα από τους εθελοντές. Το αίμα θα διατεθεί τα Χριστούγεννα σε παιδιά που πάσχουν από την μεσογειακή αναιμία.

ΜΕ ΤΗΝ ΕΥΚΑΙΡΙΑ, ο Σύλλογος Γονέων και Κηδεμόνων του 1ου δημοτικού σχολείου που έχει και την πρωτοβουλία για την οργάνωση του ομίλου εθελοντών αιμοδοτών, κάνει έκκληση σε όσους θέλουν και μπορούν να δώσουν αίμα για τα παιδιά αυτά, να ενωθούν στην ομάδα και να πάνε στο σχολείο. Προϋποθέση

ΣΥΝΕΧΕΙΑ ΣΤΗΝ ΣΕΛ. —8

Κυρίως με τον Οίκο του Ναύτη

Ταλαιπωρούνται οι ναυτικοί μας

Οργανώθηκαν σε σωματείο

ΣΟΒΑΡΑ προβλήματα αντιμετωπίζουν οι Δωδεκανήσιοι ναυτικοί. Και το πιο έντονο πρόβλημα αφορά τις σχέσεις με τον Οίκο του Ναύτη, όπου οι ναυτικοί μας ταλαιπωρούνται επειδή δεν είναι κατάλληλα στελεχωμένη η Υπηρεσία αυτή στη Ρόδο.

● Μπροστά στη κατάσταση που δημιουργήθηκε, οι ενδιαφερόμενοι αποφάσισαν να ιδρύσουν σωματείο για να μπορέσουν να αντιμετωπίσουν τα καθημερινά οξύτατα προβλήματα. Έτσι, συνέστησαν την Δωδεκανησιακή Ενωση εν ενεργεία και συνταξιούχων ναυτικών, που αύριο το πρωί συγκαλείται η πρώτη γενική συνέλευσή της.

ΗΔΗ υπάρχει προσωρινή τριμελής επιτροπή (Γεώργιος Φυλακουρίδης, Βασίλειος Κατσαράς και Ιωάννης Περσελής) που συντονίζει όλες τις ενέργειες για την προώθηση των διαφόρων θεμάτων και την κατάρτιση του καταστατικού.

● Οπως προαναφέρθηκε, το βασικότερο πρόβλημα είναι αυτό με τον Οίκο του Ναύτη. Σημειώνεται ότι στο παράρτημα Ρόδου δεν υπάρχουν οι γιατροί όλων των ειδικοτήτων για την εξυπηρέτηση των ναυτικών, ενώ χαρακτηριστικό είναι το γεγονός ότι ο Ελεγκτής εξακολου-

ΣΥΝΕΧΕΙΑ ΣΤΗΝ ΣΕΛ. —6

«Τάσπασε» η Αλίκη!..

«...ΤΑΣΠΑΣΑΝ» προχτές το βράδυ στα μπουζούκια ο Δημήτρης Παπαμιχαήλ και η Αλίκη Βουγιουκλάκη μαζί με τους συνεργάτες τους του θεάτρου.

Οι δημοφιλείς ηθοποιοι διασκέδασαν στο νυχτερινό κέντρο «Ρόδος Μπαΐ Νάιτ» μέχρι το πρωί και έσπασαν πιάτα.

ενα και περιποιημενο
Οὖζο ΦΩΚΙΑΛΗ.
Περιποιημένο στήν ἀπόσταξη, τό ἄρωμα καί τή γεύση του.
Μέ τό μεζέ πού ἀγαπᾶτε.
OYZO fokiali
ροδίτικο καί περιποιημένο


ΑΝΘΗ ΓΚΙΝΟΥ - ΛΙΣΓΟΥ

ΑΙΣΘΗΤΙΚΟΣ

— Αισθητική προσώπου — καθαρισμός —πη λινγκ—καθιοδερμία
— Αισθητική σώματος—αδυνάτισμα — μασσάζ—αποτρίχωση—χαλάρωση—σάουνα.

ΓΩΝΙΑ ΠΕΛΟΠΟΝΝΗΣΟΥ 25—27 και ΑΓΙΑΣ ΑΝΑΣΤΑΣΙΑΣ (εγγύς Σταδίου) τηλ. 34972

ΡΟΔΟΣ

ΠΟΛΙΤΙΣΤΙΚΟΣ ΟΡΓΑΝΙΣΜΟΣ ΔΗΜΟΥ ΡΟΔΟΥ

ΠΑΙΔΙΚΟΣ ΚΙΝΗΜΑΤΟΓΡΑΦΟΣ

Κινηματοθέατρο

ΔΗΜΟΤΙΚΟ

ΑΧ ΑΥΤΕΣ ΟΙ ΕΞΕΤΑΣΕΙΣ!!!

Μια καταπληκτική κωμωδία για παιδια

ΧΡΩΜΑΤΙΣΤΟ
ΚΥΡΙΑΚΗ 15)12)1985

ΩΡΑ 11 π.μ.
ΔΡΧ. 80

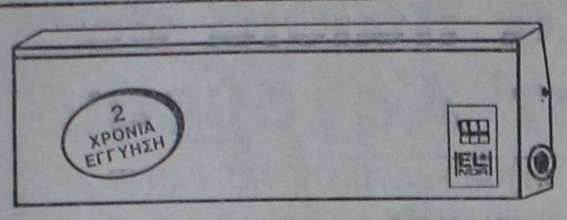

ELNOR

ΘΕΡΜΟΠΟΜΠΟΙ - ΝΟΡΒΗΓΙΑΣ

ΥΠΕΡΕΧΟΥΝ ΔΙΟΤΙ

1)ΕΧΟΥΝ ΧΑΜΗΛΟ ΚΟΣΤΟΣ ΑΓΟΡΑΣ ΚΑΙ ΧΑΜΗΛΟΤΕΡΟ ΚΟΣΤΟΣ ΚΑΤΑΝΑΛΩΣΗΣ
2)ΔΕΝ ΞΗΡΑΙΝΟΥΝ ΤΟΝ ΑΕΡΑ ΚΑΙ ΔΙΑΤΗΡΟΥΝ ΥΓΕΙΙΝΗ ΤΗΝ ΑΤΜΟΣΦΑΙΡΑ
3)ΔΕΝ ΧΡΕΙΑΖΕΤΑΙ ΙΔΙΑΙΤΕΡΗ ΕΓΚΑΤΑΣΤΑΣΗ ΣΚΑΨΙΜΑΤΑ Κ.Τ.Λ.
4)ΜΠΟΡΕΙΤΕ ΝΑ ΘΕΡΜΑΝΕΤΕ ΑΝΕΞΑΡΤΗΤΑ ΟΠΟΙΟ ΧΩΡΟ ΚΑΙ ΟΠΟΤΕ ΘΕΛΕΤΕ
5)ΟΜΟΙΟΜΟΡΦΗ ΘΕΡΜΑΝΣΗ ΓΙΑΤΙ ΚΥΡΙΑ ΑΚΤΙΝΙΒΟΛΟΥΝ ΣΤΟ ΧΩΡΟ ΘΕΡΜΑΙΝΟΝΤΑΣ ΤΑ ΑΝΤΙΚΕΙΜΕΝΑ ΚΑΙ ΤΟΥΣ ΑΝΘΡΩΠΟΥΣ
6)ΠΕΡΝΕΤΕ ΤΑ ΣΩΜΑΤΑ ΤΟ ΠΡΩΙ ΚΑΙ ΤΟ ΑΠΟΓΕΥΜΑ ΕΧΕΤΕ ΘΕΡΜΑΝΣΗ

ΜΕΛΕΤΗ & ΕΓΚΑΤΑΣΤΑΣΗ ΔΩΡΕΑΝ

Ν. ΚΑΜΠΟΥΡΑΚΗΣ - Μ. ΦΛΑΓΓΟΣ
ΑΓΙΑΣ ΑΝΑΣΤΑΣΙΑΣ 9 Τηλ. 31320-20859

ΚΙΝΗΜΑΤΟΓΡΑΦΙΚΗ ΛΕΣΧΗ ΡΟΔΟΥ

Σάββατο 14—12—85,

Αίθουσα Ροδινιού, 9 μ.μ.

«ΤΟ ΠΑΡΤΥ»

Παίζουν: Μέλη και φίλοι της Κινηματογραφικής Λέσχης Ρόδου.

Πολύχρωμη, διασκεδαστική και ζωηρή υπερπαραγωγή.

Στο Ροδίνι το Σάββατο 14—12—85, στις 9 το βράδυ, ελάτε μαζί μας, στο πάρτυ της Κινηματογραφικής Λέσχης. Εκτός από το φαγητό και το χορό, ετοιμάστηκε επίσης ένα πρόγραμμα: Με προβολή σλάϊντς και μιάς 20λεπτης ταινίας, με ρεμπέτικα και λαϊκά τραγούδια από τη Ροδιακή κομπανία, με μουσική από το κιν)φο και με ένα σωρό ακόμη ευγενικές συμμετοχές που σκοπό έχουν να μας διασκεδάσουν. Προσκλήσεις: Κάθε βράδυ από το ταμείο του Δημοτικού Κιν) θεάτρου και από τα μέλη της Λέσχης. Τιμές: Για προνομιούχους 750 δρχ., για μη προνομιούχους 500 δρχ.

ΤΟ ΠΡΑΤΗΡΙΟ ΒΕΝΖΙΝΗΣ

Σήμερα διανυκτερεύει το πρατήριο βενζίνης του Εμμανουήλ Κοντομανώλη ΣΕΛΛ στην πλατεία Κρεμαστής. Τηλ. 92791.

ΠΝΕΥΜΑΤΟΘΕΡΑΠΕΥΤΡΙΑ

ΨΥΧΟΕΡΕΥΝΗΤΡΙΑ



ΓΟΓΟ ΛΥΚΟΠΑΝΤΗ

Διπλωματοῦχος τῆς Παγκοσμίου Ομοσπονδίας Θεραπευτών Αγγλίας και μέλος τοῦ Κέντρου Ψυχικών Ερευνών Λονδίνου και τῆς Π.Ψ.Κ.Ε.Ε. δέχεται στό γραφείο τῆς, τηλ 26-031 στήν ὁδό Γρηγορίου Ε' και Δενδρινού Γωνία ἀρ. 1 Ἑπτά Βαγιές.

Καί σάς περιμένει νά σάς καταπλήξει μέ τίς καταπληκτικές της δυνατότητες σέ ὁποιονδήποτε θέμα σάς ἀπασχολεί ἐπαγγελματικό, αἰσθηματικό, οἰκογενειακό κλπ.

ΤΗΛΕΟΡΑΣΗ ΣΗΜΕΡΑ

Ε.Ρ.Τ. 1	Ε.Ρ.Τ. 2
1.00 ΠΟΛΙΤΕΙΕΣ	2.00 ΕΙΔΗΣΕΙΣ
1.50 ΤΟ ΘΑΥΜΑΣΙΟ ΤΑΞΙΔΙ ΤΟΥ ΝΙΛΣ ΧΟΛΓΚΕΡΣΟΝ	2.15 ΑΘΛΗΤΙΚΟΙ ΠΑΛΜΟΙ Ἐκπομπή μέ θέματα ἀπό τήν ἀθλητική ἐπικαιρότητα.
2.15 ΕΙΔΗΣΕΙΣ	
2.25 Ο ΓΙΟΧΑΝ, Ο ΒΙΛΙ ΚΑΙ ΤΑ ΣΤΡΑΜΦΑΚΙΑ	3.45 Η ΛΑΜΨΗ ΤΩΝ ΑΣΤΡΩΝ Ἑλληνική σειρά εἴκοσι ἑξι ἐπεισοδίων
2.50 Ο ΕΠΙΘΕΩΡΗΤΗΣ ΣΑΪΝΗΣ Παιδική σειρά γαλλικής παραγωγής	5.05 ΦΡΑΓΚΟΛ ΡΟΚ
3.20 ΞΕΝΗ ΤΑΙΝΙΑ	5.30 Η ΣΟΥΠΕΡ ΓΙΑΓΙΑ
4.50 ΑΘΛΗΤΙΚΕΣ ΣΥΝΑΝΤΗΣΕΙΣ	6.00 ΕΙΔΗΣΕΙΣ
6.30 ΕΙΔΗΣΕΙΣ	6.15 ΜΟΥΣΙΚΟ ΚΑΛΕΙΔΟΣΚΟΠΙΟ
7.00 ΑΠΙΣΤΕΥΤΑ ΚΑΙ ΟΜΩΣ ΑΛΗΘΙΝΑ	7.00 Η ΙΣΤΟΡΙΑ ΤΗΣ ΤΗΛΕΟΡΑΣΗΣ Σειρά δεκατριών ὡριαίων ἐκπομπών
7.30 ΑΚΟΛΟΥΘΩΝΤΑΣ ΤΟ ΜΥΘΟ ΤΗΣ ΠΟΛΗΣ	
8.05 ΕΞΕΓΕΡΣΗ ΣΤΑ ΧΡΥΣΩΡΥΧΕΙΑ ΤΟΥ ΜΠΑΛΛΑΡΑΤ	8.00 Η ΕΡΤ - 2 ΣΤΗ ΒΟΥΛΗ
9.00 ΕΙΔΗΣΕΙΣ	9.30 ΕΙΔΗΣΕΙΣ
9.45 ΜΟΥΣΙΚΕΣ ΩΡΕΣ	10.20 ΕΛΛΗΝΙΚΗ ΤΑΙΝΙΑ «Ο ατσίδας»
10.40 Ο ΕΠΙΘΕΩΡΗΤΗΣ ΜΠΕΡΖΕΡΑΚ Ἀστυνομική σειρά ἀγγλικής παραγωγής	12.00 ΕΙΔΗΣΕΙΣ
11.45 ΜΟΥΣΙΚΟ ΠΡΟΓΡΑΜΜΑ	00.10 ΚΙΝΗΜΑΤΟΓΡΑΦΟΣ ΜΕΤΑ ΤΑ ΜΕΣΑΝΥΧΤΑ
12.00 ΕΙΔΗΣΕΙΣ	
00.10 Η ΤΑΙΝΙΑ ΤΟΥ ΣΑΒΒΑΤΟΒΡΑΔΟΥ	

Σκανδιναβία

Τακτικές πτήσεις γιά: ΚΟΠΕΓΧΑΓΗ ΣΤΟΚΧΟΛΜΗ ΕΛΣΙΝΚΙ

Ρωτήστε σήμερα τόν ταξιδιωτικό σας πράκτορα ἤ τήν

AUSTRIAN AIRLINES

Ρόδος, γενικός πράκτορας «ΖΑΝΕΤΟΣ», τηλ. 20832

LA PIZZAGIO

ΟΤΑΝ ΜΙΛΑΝΕ ΓΙΑ ΤΟ ΓΙΟΡΤΙΝΟ ΣΑΣ ΜΠΟΥΦΕ ΣΤΟΛΙΣΤΕ ΤΟΝ ΜΕ ΤΙΣ ΥΠΕΡΟΧΕΣ ΛΙΧΟΥΔΙΕΣ ΤΟΥ: ΤΥΡΟΠΙΤΑΚΙΑ — ΛΟΥΚΑΝΟΠΙΤΑΚΙΑ — ΣΠΑΝΑΚΟΠΙΤΑΚΙΑ — ΚΡΕΑΤΟΠΙΤΑΚΙΑ—ΡΟΚΦΟΡΟΠΙΤΑΚΙΑ — ΠΙΤΣΑΚΙΑ

ΟΙ ΠΑΡΑΓΓΕΛΙΕΣ ΣΑΣ ΕΚΤΕΛΟΥΝΤΑΙ ΑΥΘΗΜΕΡΟΝ

ΤΗΛΕΦ. 30029—24506—30823—25581

LA PIZZAGIO Η ΓΕΥΣΗ ΣΤΑ ΠΡΟΪΟΝΤΑ ΜΑΣ

SOL MARITIME CERVICES LTD

ΧΕΙΜΕΡΙΝΑ ΔΡΟΜΟΛΟΓΙΑ

Φ)Β «SOLPHRYNE»

Γνωρίζομεν εἰς τό ἐπιβατηγόν κοινόν ὁτι ἀπό τίς 22)11)85 ἐπαναρχίζει τά χειμερινά του δρομολόγια τό πολυτελέστατο Ε)Γ—Ο)Γ «SOLPHRYNE» στή γραμμή ISRAEL)ΚΥΠΡΟΥ)ΔΩΔΕΚΑΝΗΣΟΥ)ΠΕΙΡΑΙΑ, πού ἐπί μία δεκαετία ἐξυπηρετεί καί προβάλει τόν τουρισμό στή νήσο μας. Τό πλοῖο θ' ἀναχωρεί ὁπως καί πρότερον, κάθε:

— ΠΑΡΑΣΚΕΥΗ, ὡρα 14.00 διά Λεμεσό)Χάιφα.
— ΤΡΙΤΗ, ὡρα 17.00 διά Πειραιά—ἀνευ ἐπιβατῶν καί ὀχημάτων.

Δεχόμεθα ἐπιβάτες καί ὀχήματα.

Εἰσιτήρια—Πληροφορίες:

ΠΡΑΚΤΟΡΕΙΟ «ΕΡΥΘΡΑ ΘΑΛΑΣΣΑ»

Ἀμερικῆς 11—13—ΤΗΛ. 27721—22460—22683

ΧΕΙΜΕΡΙΝΟΣ ΚΙΝΗΜ)ΓΡΑΦΟΣ

«ΠΑΛΛΑΣ»

ΠΡΟΓΡΑΜΜΑΤΑ

5.30—7.30, 7.30—9.30

καί 9.30—11.30

ΣΗΜΕΡΑ

Η πιό εὐθυμη καί πιό πρωτότυπη κωμωδία της χρονιάς. Το No 1 στην Αμερική θεωρήθηκε η πιό σκαμπρόζικη κωμωδία της χρονιάς. Αναγκάστηκε να μεταμφιεσθεί σε αγόρι κι' ἐκανε θραύση στα κορίτσια του Κόλλεγίου.

ΕΝΑΣ ΜΑΓΚΑΣ ΜΕ ΚΑΜΠΥΛΕΣ

Ἐγχρωμον—Κατάλληλον
Πρωταγωνιστούν
ΝΤΕΝΙΣ ΦΕΛΙΔΜΑΝ
ΑΝΤΡΙΟΥ ΦΟΤΖΕΛΣΟΝ
ΛΙΖΑ ΓΚΟΤΛΙΕΒ

ΧΕΙΜΕΡΙΝΟΣ ΚΙΝΗΜ)ΓΡΑΦΟΣ

«ΤΙΤΑΝΙΑ»

ΕΝΤΕΛΩΣ ΑΝΑΝΕΩΜΕΝΟΣ

Τηλέφωνο 25876

ΠΡΟΓΡΑΜΜΑΤΑ
5.30—7.30, 7.30—9.30
καί 9.30—11.30

ΣΗΜΕΡΑ

Ο ΜΑΝΤ ΜΑΞ συνεχίζει αδυσώπητος, σκληρός, ακαταμάχητος

ΜΑΝΤ ΜΑΞ No 3
ΑΠΟΔΡΑΣΗ ΑΠΟ ΤΟ ΒΑΣΙΛΕΙΟ ΤΟΥ ΚΑΡΑΥΝ

Με τον ΜΕΛ ΓΚΙΜΠΣΟΝ
και το «αστέρι της ροκ»
ΤΙΝΑ ΤΑΡΝΕΡ
Ο μοναχικός πολεμιστής στο δρόμο του πετρωμένου του.

Ἐγχρωμο—Κατάλληλο
από 13 ετών.
Μια μεγάλη παραγωγή 1985
της WARNER BROS

ΧΕΙΜΕΡΙΝΟΣ ΚΙΝΗΜ)ΓΡΑΦΟΣ

«ΔΗΜΟΤΙΚΟΝ»

Τηλέφωνο 28823

ΠΡΟΓΡΑΜΜΑΤΑ

5.30—7.30, 7.30—9.30
καί 9.30—11.30

ΣΗΜΕΡΑ

Ο τυχοδιωκτισμός του μοσαίωνα και ωμή βία. Η δίψα για το χρήμα, δοσμένη με τον πιό ρεαλιστικό τρόπο από τον νέο βραβευμένο σκηνοθέτη
ΓΙΩΛ ΒΕΡΧΟΦΕΝ
(Ο ΤΕΤΑΡΤΟΣ ΑΝΘΡΩΠΟΣ)

ΣΑΡΚΑ ΚΑΙ ΑΙΜΑ

Με τον δυναμικό ΡΟΥΝΤΓΚΕΡ ΧΑΟΥΕΡ και την ΤΖΕΝΙΦΕΡ ΤΖΟΝΣΟ ΛΕΤ

Ἐγχρωμο

ΧΕΙΜΕΡΙΝΟΣ ΚΙΝΗΜ)ΓΡΑΦΟΣ

«ΟΛΥΜΠΙΑ»

ΠΡΟΓΡΑΜΜΑΤΑ

5.30—7.30, 7.30—9.30
καί 9.30—11.30

ΣΗΜΕΡΑ

Σήμερα, μία ταινία σέξ, μία καλλιτεχνική υπερπαραγωγή του αμερικανικού κινηματογράφου, πλαισιωμένη από τις ὡραιότερες σεξοβόμβες της αμερικανικής οθόνης. Μία ταινία απολαυστική, πικάντικη, δροσερή, γεμάτη πάθος, ερωτισμό και βίτσια.

ΑΠΑΓΟΡΕΥΜΕΝΑ ΒΙΤΣΙΑ ΚΑΙ ΑΝΩΜΑΛΙΕΣ

Πρωταγωνιστούν

Οι ὡραιότερες σεξοβόμβες της αμερικανικής τηλεοράσεως.

Ἐγχρωμον—Ακατάλληλον

ΚΙΝΗΜΑΤΟ[illegible]ΟΝ

«ΜΕΤΡΟΠΟΛ»

Τηλ. 28400

ΠΑΡΑΣΚΕΥΗ—ΣΑΒΒΑΤΟ ΚΑΙ ΚΥΡΙΑΚΗ

ΘΕΑΤΡΟΝ

Απογευματινές ὡρα 6.30
Βραδυνές παραστάσεις 9.30

Το μεγαλύτερο θεατρικό γεγονός στη Ρόδο. Το μοναδικό και αξεπέραστο ζευγάρι του Θεάτρου και του Κινηματογράφου. Η ΑΛΙΚΗ ΒΟΥΓΙΟΥΚΛΑΚΗ και ο ΔΗΜΗΤΡΗΣ ΠΑΠΑΜΙΧΑΗΛ παρουσιάζουν την μεγάλη παγκόσμια επιτυχία

ΕΚΠΑΙΔΕΥΟΝΤΑΣ ΤΗ ΡΙΤΑ

ΠΡΟΣΟΧΗ: Για παιδιά κάτω των 5 ετών δέν επιτρέπεται η εἰσοδος.

Εἰσιτήρια προπωλοῦνται στο ΜΕΤΡΟΠΟΛ

ΕΝΑΡΞΗ ΠΡΟΓΡΑΜΜΑΤΟΣ 10 Μ.Μ.



ποιοτητα στη διασκεδαση

rodos by night

ΡΕΖΕΡΒΕ ΤΗΛ. 28675

ΖΕΤΤΑ ΖΑΦΕΙΡΙΟΥ - ΧΑΡ. ΚΑΡΑΓΙΑΝΝΗΣ

Δημ. Κρανάς | Νατάσα Μάρα | Κωστ. Κληματιανός

ΜΑΤΙΝΑ ΙΑΤΡΟΥ - ΝΕΝΑ ΤΖΑΝΕΤΑΚΗ - ΑΡΕΤΗ ΚΡΕΠΑΠΑ - ΤΕΡΕΖΑ

Ἰατρική ἀνακοίνωση

Ὁ ἰατρὸς

ΣΤΕΡΓΟΣ Σ. ΜΑΚΑΡΟΥΝΑΣ

ΕΙΔΙΚΟΣ ΠΑΘΟΛΟΓΟΣ

τ. ἰατρὸς Α΄ Πανεπιστημιακῆς Κλινικῆς Πανεπιστημίου Ἀθηνῶν

Δέχεται κάθε μέρα 5—8 μ.μ. καὶ τὸ Σάββατο 8.30 π.μ.—13 στὸ ἰατρεῖο του: Δημοκρατίας 22 (ἀπέναντι στὸν κιν)φο ΠΑΛΛΑΣ).

Τηλ. ἰατρείου 26812
Τηλ. σπιτιοῦ 33515

ΜΕΧΡΙ ΚΑΙ ΧΑΣΙΣ ΕΙΧΑΝ ΣΤΗΝ ΚΑΤΟΧΗ ΤΟΥΣ ΤΑ ΚΛΕΦΤΡΟΝΙΑ

ΣΥΝΕΧΕΙΑ ΑΠΟ ΤΗΝ 1η ΣΕΛΙΔΑ

τασχέθηκε ένα κομμάτι κατεργασμένης ινδικής καννάβεως βάρους 2,5 γραμμαρίων.

ΑΝΑΚΡΙΝΟΜΕΝΟΣ στην Ασφάλεια ο Γ.Κ. ομολόγησε ότι διέπραξε τις παρακάτω κλοπές:

— Τις νυκτερινές ώρες της 11 Δεκεμβρίου 1985 μπήκε από το ανασφάλιστο παράθυρο στην επί της οδού Χαρ. Μόσχου 3 οικία του Ευστράτιου Σεβαστόπουλου, φωτογράφου και πήρε το πορτοφόλι του που περιείχε 8.000 δρχ.

— Τις πρωινές ώρες της 4 Δεκεμβρίου 1985 μπήκε από την ανασφάλιστη πόρτα στο σπίτι του Μιχαήλ Φασουλάρη, επί της οδού Υψηλάντη και πήρε το πορτοφόλι του που περιείχε 20.000 δρχ., ένα πέτσινο μπουφάν και οκτώ κρατικά λαχεία.

— Στις 9—12—85 και γύρω στα μεσάνυχτα διέρρηξε το κρεοπωλείο του Αντώνιου Γουρουνά στα Κοσκινού και πήρε 1.000 δρχ. σε κέρματα.

— Το ἰδιο βράδυ διέρρηξε το οπωροπαντοπωλείο του Αντώνιου Χατζηνικόλα, πάλι στα Κοσκινού και πήρε 11.000 δρχ.

— Το επόμενο βράδυ διέρρηξε

«Ερωτικὰ ὀργια» με ανήλικους σε βίλλα

ΑΠΟ ΤΗΝ 1η ΣΕΛΙΔΑ

σπίτι. Κτύπησε την πόρτα ο κ. Καμουτσής και του άνοιξε μισόγυμνος ο Ζησιμάτος. Μέσα ήταν και δύο νεαροί και—όπως δηλώθηκε—έκαναν όργια.

Ο ΖΗΣΙΜΑΤΟΣ συνελήφθη και οδηγήθηκε στην Ασφάλεια, ενώ χτες στις 10 το πρωί έγινε νέα έρευνα στο σπίτι του, παρουσία και πάλι εισαγγελέα. Βρέθηκαν και κατασχέθηκαν μια βιντεοκασέτα πορνό με τίτλο «μια παρθένα για όλους», ένα σεξουαλικό όργανο καθώς και διάφορα πορνοπεριοδικά.

● Χτες το μεσημέρι ο Ζησιμάτος οδηγήθηκε στην Εισαγγελία Πρωτοδικών και ο αντιεισαγγελέας κ. Κρίθιμος του απήγγειλε την κατηγορία για «παρά φύση ασέλγεια». Ο Ζησιμάτος κρατείται και θα οδηγηθεί την προσεχή Δευτέρα το πρωί ενώπιον του Ανακριτή για να απολογηθεί.

Δεινοπαθοῦν από τους θορύβους

ΑΠΟ ΤΗΝ 1η ΣΕΛΙΔΑ

διερχομένων ανά πεντάλεπτον και μάλιστα χωρίς σιγαστήρας. Θα πρέπει η Τροχαία Ρόδου να επιληφθεί και να αφαιρέσει τις άδειες οδηγήσεώς των, διότι σκοπίμως και από σαδισμόν δημιουργούν τους εκκωφαντικούς θορύβους των μηχανών των».

το περίπτερο της Ελένης Καραντάνη και έκλεψε διάφορα κέρματα και σοκολάτες. Το ίδιο βράδυ διέρρηξε το οπωροπαντοπωλείο του Αντώνη Διακονικόλα, στον Αγ. Γιάννη και πήρε 2.000 δρχ.

— Πριν δέκα μέρες, περίπου, μπήκε στο σπίτι άγνωστου ηλικιωμένου στην περιοχή «Μηδέια», αλλά δεν πήρε τίποτα. Επίσης από ένα σπίτι κοντά στο Βακούφ έκλεψε 15.000 δρχ.

— Πριν από 8—9 μέρες από σταθμευμένο αυτοκίνητο στην οδό Μητροπολέως, μάρκας B.M.W., πήρε από το ντουλαπάκι του συνοδηγού 36.000 δρχ.

— Ο Γ.Κ. μαζί με τον Α.Χ. πήραν από σταματημένο ταξί στην περιοχή Αγ. Ιωάννου πριν τρεις μέρες 1000 δρχ.

— Με τον ίδιο πριν 15 μέρες πήραν από το σπίτι ενός ομοφυλόφιλου στην περιοχή «Καναμάτ» 7.000 δρχ. Μαζί τους στην κλοπή αυτή ήταν και ένας άλλος νεαρός.

— Ανακρινόμενος ο Α.Χ. ομολόγησε ότι στις 8—12—85 μαζί με δύο άλλους πήραν ένα μοτοποδήλατο μάρκας «Τσάο». Την ίδια μέρα από αυτοκίνητο στην περιοχή «Βιομέλ» έκλεψαν ένα μπουφάν και 200 δρχ. Επίσης από την ίδια περιοχή αφήρεσαν από μια απλωμένη μπουγάδα ένα παντελόνι.

— Ο Α.Χ. πριν ένα μήνα μαζί με τον 16χρονο Δ.Μ. και τον Χ.Π. από το σπίτι ενός ομοφυλόφιλου, στην οδό Αμαράντου, έκλεψαν 750 δρχ.

— Ο ίδιος μαζί με τον Χ.Π. και ένα άλλο νεαρό από σπίτι της οδού Αμαράντου πήραν δύο φιάλες ουίσκυ.

ΕΠΙΣΗΣ έχουν συλληφθεί και άλλοι νεαροί η δραστηριότητα των οποίων αναμένεται να δοθεί σήμερα στην δημοσιότητα. Πάντως δεν πρέπει να παραλειφθεί να αναφερθεί ότι οι ανήλικοι αποδείχθηκαν «μαιτρ» στην διαπραξη κλοπών.

● Ο Αστυνομικός Διευθυντής Δωδεκανήσου κ. Υφαντής σε δηλώσεις του σχετικά με τις νέες επιτυχίες της Ασφάλειας είπε ότι στη Ρόδο υπάρχει Αστυνομία, πως είναι ικανοποιημένος από τη δραστηριότητα των τμημάτων και ιδιαίτερα της Ασφάλειας και πως οι επιτυχίες της δεν οφείλονται σε τυχαία περιστατικά, αλλά σε σκληρές προσπάθειες και πολλά ξενύχτια. Επίσης ο κ. Υφαντής τόνισε ότι και οι πολίτες της Ρόδου βοηθούν την Αστυνομία στην εκτέλεση της αποστολής της.



ΓΕΝΙΚΟΣ ΑΝΤΙΠΡΟΣΩΠΟΣ

ΠΑΝΗΓΥΡΗΣ Α.Ε.

5ο χιλιόμετρο ΡΟΔΟΥ—ΚΑΛΛΙΘΕΑΣ—Τηλ. 25984—82453

ΟΙΚΟΓΕΝΕΙΑΚΗ ΤΑΒΕΡΝΑ—ΨΗΣΤΑΡΙΑ

«ΟΙ ΔΥΟ ΦΙΛΟΙ»

ΕΛΕΥΘΕΡΙΟΥ ΒΕΝΙΖΕΛΟΥ—ΙΞΙΑ



Σας περιμένουμε και πάλι το ΣΑΒΒΑΤΟ 14 και την ΚΥΡΙΑΚΗ 15 Δεκεμβρίου να περάσετε αξέχαστες βραδιές με το κρητικό συγκρότημα του ΚΩΣΤΑ ΒΕΡΔΗΝΑΚΗ—λύρα, τραγούδι και τους ΚΩΣΤΑ ΜΑΝΩΛΑΚΗ και ΜΙΧΑΛΗ ΓΚΑΛΩΝΑΚΗ—λαούτο, τραγούδι. Με εκλεκτούς μεζέδες και λογικές τιμές.

● Δεχόμαστε γάμους, βαπτίσεις και συνεστιάσεις.

ΤΗΛΕΦΩΝΟ 93197

ΙΩΑΝΝΗΣ ΡΟΥΣΣΟΣ

Το εξοχικό κέντρο

ΑΝΟΙΞΙΣ

ΠΟΥ ΒΡΙΣΚΕΤΑΙ ΣΤΟΝ ΚΟΥΦΑ—ΕΝΑΝΤΙ ΑΕΡΟΔΡΟΜΙΟΥ

ΠΑΝΤΑ ΜΕ ΤΙΣ ΛΟΓΙΚΕΣ ΤΙΜΕΣ—ΤΟ ΩΡΑΙΟ ΣΕΡΒΙΣ—ΤΗΝ ΕΚΛΕΚΤΗ ΤΟΥ ΚΟΥΖΙΝΑ

ΜΕΓΑΛΟ ΓΛΕΝΤΙ ΚΑΘΕ ΠΑΡΑΣΚΕΥΗ—ΣΑΒΒΑΤΟ—ΚΥΡΙΑΚΗ

ΜΕ ΤΟ ΚΡΗΤΙΚΟ ΣΥΓΚΡΟΤΗΜΑ ΤΟΥ



— ΓΙΩΡΓΟΥ ΠΑΡΑΓΥΙΟΥ—ΛΥΡΑ, ΤΡΑΓΟΥΔΙ
— ΚΩΣΤΑ ΧΑΤΖΗΒΑΣΙΛΗ—ΛΑΟΥΤΟ, ΤΡΑΓΟΥΔΙ
— ΜΙΧΑΛΗ ΓΚΑΛΩΝΑΚΗ—ΛΑΟΥΤΟ, ΤΡΑΓΟΥΔΙ

ΣΑΣ ΥΠΟΣΧΕΤΑΙ ΑΞΕΧΑΣΤΕΣ ΒΡΑΔΙΕΣ

ΓΙΑ ΚΡΑΤΗΣΕΙΣ ΤΗΛ. 91666

★ ΔΕΧΟΜΕΘΑ ΓΑΜΟΥΣ—ΒΑΠΤΙΣΕΙΣ—ΣΥΝΕΣΤΙΑΣΕΙΣ

ΕΥΧΑΡΙΣΤΟΥΜΕ

Κέντρο διασκέδασης **"ΝΕΡΑΪΔΑ"**

ΑΚΤΗ ΜΙΑΟΥΛΗ 32
ΚΑΙ ΟΡΦΑΝΙΔΟΥ 57
ΩΡΑ ΕΝΑΡΞΕΩΣ 10 Μ.Μ.

ΜΕ ΠΟΛΛΗ ΑΓΑΠΗ ΚΑΙ ΥΠΟ ΝΕΑ ΔΙΕΥΘΥΝΣΗ ΑΝΟΙΞΑΜΕ ΚΑΙ ΣΑΣ ΠΕΡΙΜΕΝΟΥΜΕ ΚΑΘΕ ΒΡΑΔΥ

ΣΕΡΓΙΟΣ ΣΤΑΜΕΛΑΚΟΣ - ΒΕΡΑ ΣΑΜΙΟΥ

Εφη Μηχελά - Παναγιώτης Ξενιδάκης

Μαρία -Αντζελ Ζαφηροπούλου - Γιάνα Γρήβα

Χορευτικὸ τρίο **ΦΡΑΓΚΕΣΚΑ - ΡΑΝΙΑ - ΜΑΡΙΑ**

Δ)ΝΣΗ ΟΡΧΗΣΤΡΑΣ: ΑΡ. ΣΕΒΑΣΤΗΣ — ΜΠΟΥΖΟΥΚΙ: ΡΟΔΙΤΗΣ — «RESERVE» ΤΗΛ. 30-181

ΝΕΟ ΚΟΣΜΙΚΟ ΚΕΝΤΡΟ **ΦΑΝΤΑΣΙΑ** Διασκεδάσεως

ΚΑΡΟΛΙΝΑ ΝΟΜΙΚΟΥ - ΣΑΚΗΣ ΜΑΝΤΖΑΝΟΣ

Πένυ Παυλάκη - Φάνης Μεζίνης - Λίλια Μουσούρη

Σόου γούμαν **ΜΑΡΙΝΑ ΜΑΡΙΝΗ** Ηθοποιός **ΣΤΥΡΟΣ ΝΤΑΦΛΟΣ** μίμος

Ηθοποιός τραγ. **ΜΑΡΙΑΝΑ ΚΑΣΤΑΝΙΑ - ΚΑΤΕΡΙΝΑ ΜΕΤΑΞΑ - ΒΑΣΙΛΗΣ ΧΑΛΚΙΑΣ**

Μπουζούκι: **ΠΑΝ. ΚΟΓΚΑΣ**

ΚΑΛΛΙΤΕΧΝΙΚΟΣ ΔΙΕΥΘΥΝΤΗΣ: ΠΑΝ. ΛΑΜΠΡΙΝΑΚΟΣ — ΡΕΖΕΡΒΕ ΣΤΑ ΤΗΛ. 21633—32574 — ΔΙΕΥΘΥΝΣΗ: ΚΡΗΤΙΚΑ

ΖΗΤΕΙΤΑΙ

ΜΠΟΡΕΙΤΕ ΝΑ ΑΝΤΑΠΟΚΡΙΘΕΙΤΕ ΣΕ ΜΙΑ ΣΚΛΗΡΗ ΔΟΥΛΕΙΑ; ΣΥΝΕΧΗΣ ΕΚΠΑΙΔΕΥΣΗ, ΑΛΛΑ ΥΨΗΛΗ ΑΜΟΙΒΗ, ΓΡΗΓΟΡΗ ΚΡΙΕΡΑ, ΑΠΟΛΥΤΗΡΙΟ ΓΥΜΝΑΣΙΟΥ ΑΠΑΡΑΙΤΗΤΟ, ΚΑΙ ΗΛΙΚΙΑ ΑΝΩ ΤΩΝ 26 ΕΤΩΝ. ΓΙΑ ΠΛΗΡΟΦΟΡΙΕΣ ΣΤΑ ΤΗΛ. 31544—25502 ΑΠΟ ΩΡΕΣ 6—7 μ.μ. κ. ΚΙΟΖΕΚΛΗ.

ΖΗΤΟΥΝΤΑΙ συνεργάτες. Επανάσταση στη θέρμανση. Ηλιακά θερμαντικά σώματα πλαισίου με λάδι Σουηδίας. 70—300/ο οικονομία στο ρεύμα. Τηλ. 031 — 525132 και 031-768804 Θεσσαλονίκη.

ΖΗΤΟΥΝΤΑΙ νέες για καφετέρια συνεχές ωράριο, μισθός και ποσοστά.
Πληρ. τηλ. 23412 κ. ΒΑΣΙΛΗ 12 έως 18.00 μ.μ.

APERTURA IL RESTORANTE

ITAILA

APRE IL SABBATO 14 DICEMBRE CON TUTE LE SUO SPECIALITE

VI ASPETTIAMO

APELLOU—PLATONOS

VECCHIA CITTA ANGOLO

TEL 36280

ΕΝΑΡΞΗ ΛΕΙΤΟΥΡΓΙΑΣ

ΤΟΥ ΕΣΤΙΑΤΟΡΙΟΥ

ITALIA

επαναρχίζει την λειτουργία του από το Σάββατο το 14 τρέχοντος μηνός, με όλα τα σπεσιαλιτέ του.

ΣΑΣ ΠΕΡΙΜΕΝΟΥΜΕ
Γωνία ΑΠΕΛΛΟΥ και ΠΛΑΤΩΝΟΣ

ΠΑΛΑΙΑ ΠΟΛΗ

ΤΗΛΕΦΩΝΟΝ 36280

NATURAL BEAUTY

ΦΥΣΙΚΗ ΟΜΟΡΦΙΑ



• Αφήστε σε μας τη φροντίδα των μαλλιών σας.
• Ωραία μαλλιά σημαίνει καλή περιποίηση.

ΜΑΡΙΑ ΣΤΑΤΗ
ΠΡΟΕΚΤΑΣΗ ΑΝΝΗΣ ΜΑΡΙΑΣ 7

ΡΟΔΟΣ

ΝΙΚΗΤΑΣ Ε. ΠΟΛΕΜΙΚΟΣ

ΨΥΧΟΛΟΓΟΣ

ΔΙΔΑΚΤΩΡ ΠΑΝΕΠΙΣΤΗΜΙΟΥ ΝΕΑΣ ΥΟΡΚΗΣ
ΜΕΛΟΣ ΑΜΕΡΙΚΑΝΙΚΗΣ ΨΥΧΟΛΟΓΙΚΗΣ ΕΤΑΙΡΙΑΣ
ΚΑΘΗΓΗΤΗΣ ΠΑΙΔΑΓΩΓΙΚΗΣ ΑΚΑΔΗΜΙΑΣ

ΣΥΜΒΟΥΛΕΥΤΙΚΗ ΚΑΙ ΨΥΧΟΘΕΡΑΠΕΙΑ

(Άγωνία, άγχος, κατάθλιψη, ά'υ'πνία, φοβίες. Ψυχοπνευματική αξιολόγηση μαθητών, προβληματική συμπεριφορά παιδιών και έφήβων, νυχτερινή ένούρηση, ύπερκινητικότητα, ψυχοσωματικές διαταραχές).

Δέχεται: Τετάρτη 5—7 μ.μ. και Σάββατο 9—12 π.μ.

ΔΙΕΥΘΥΝΣΗ: Ε. ΜΠΕΒΙΝ 9

ΤΗΛΕΦΩΝΟ 34067

ELEGANT



• Τά μαννεκέν της Άθήνας φορούν κοσμήματά μας.

• Κολλεξιόν άπό τήν Άμερική. Όλοι οί μεγάλοι στάρ τού κινηματογράφου χρησιμοποιούν τά δικά μας κοσμήματα.

ELEGANT

• Φέραμε στό μαγαζί μας τά κοσμήματα της ΤΖΟΑΝ ΚΟΛΙΝΣ μέ τή φίρμα «DYNASTY».
• Εύρωπαϊκά—άμετάβλητα. Προτιμούντοι γιατί είναι τά καλύτερα.
• Καδένες μέ Ντουμπλέ Κ. 22 της GOLDEN TOUCH.
• Τιμές άφάνταστα λογικές.
ΠΛΟΥΣΙΑ ΣΥΛΛΟΓΗ ΑΠΟ ΧΕΙΜΕΡΙΝΑ ΚΟΣΜΗΜΑΤΑ

Α. Γ. ΜΑΝΔΑΛΑΣ
ΦΟ ΜΠΙΖΟΥ ΕΥΡΩΠΑ.Ι.ΚΑ ΚΟΣΜΗΜΑΤΑ
Πλ. Ιπποκράτους 1—Τηλ. 22008—34864
ΡΟΔΟΣ

ΠΡΟΟΔΟΣ - ΜΙΚΡΕΣ ΑΓΓΕΛΙΕΣ - ΠΡΟΟΔΟΣ - ΜΙΚΡΕΣ ΑΓΓΕΛΙΕΣ

ΖΗΤΕΙΤΑΙ υπάλληλος πεπειραμένος για μόνιμη εργασία σε τουριστικό κατάστημα. Μισθός και έξτρα ποσοστά.
Πληροφορίες τηλ. 27741.

ΖΗΤΩ προς ενοικίαση διαμέρισμα τριών κυρίων δωματίων για τετραμελή οικογένεια εντός της πόλεως Ρόδου.
Τηλέφωνο 30-365.

Η ΦΩΝΗ Αμερικής Ρόδου, τμήμα πομπών, χρειάζεται για άμεση πρόσληψη άνδρα ή γυναίκα αγγλόφωνο—βοηθό διαχειρίσεως) δακτυλογράφο —. Προηγούμενη πείρα απαραίτητη.
Για περισσότερες πληροφορίες τηλεφωνήσατε στο 27521 τις εργάσιμες ημέρες και ώρες.

ΖΗΤΕΙΤΑΙ διαμέρισμα 3—4 υπνοδωματίων για τετραμελή οικογένεια.
Τηλ. 29989 — 34445.

ΔΙΑΦΟΡΑ

ΦΟΙΤΗΤΡΙΑ Παιδαγωγικής Ακαδημίας παραδίδει μαθήματα σε μαθητές δημοτικού σχολείου όλων των τάξεων.
Πληροφορίες τηλ. 92067.

ΠΩΛΕΙΤΑΙ βίντεο μάρκας SANYO 5550, σχεδόν αχρησιμοποίητο σε τιμή ευκαιρίας.
Πληροφορίες τηλ. 22666 ώρες 2—10 μ.μ.

ΠΩΛΕΙΤΑΙ ζευγάρι κουταβάκια ράτσας Μπράκ, καθαρόαιμα, χρώματος μαύρο.
Τηλέφωνο 34049.

ΣΤΙΛΒΩΜΑΤΑ ΕΠΙΠΛΩΝ αναλαμβάνουμε σε γενική ανανέωση και γενικές στιλβώσεις. Τα παλαιά γίνονται καινούργια.
Τηλέφωνο 26129.

ΠΩΛΕΙΤΑΙ επιχείρηση VIDEO CLUB με σταθερή πελατεία, λόγω φόρτου εργασίας.
Τηλέφωνα 20876 και 36130.

ΑΝΑΛΑΜΒΑΝΩ μερεμέτια, ελαιοχρωματίσεις, σουβάδες, μονώσεις κλπ. με πείρα.
Πληροφορίες τηλ. 37204

ΠΩΛΟΥΝΤΑΙ μια κουζίνα Εσκιμό ηλεκτρική, ένα πλυντήριο εξωτερικού και ένα πλυντήριο μίνι ιταλικό, ένα τραπέζι κουζίνας από σουηδικό και δύο σόμπες υγραερίου.
Τηλ. 34261 κ. Ανδρίκον.

ΠΩΛΕΙΤΑΙ εστιατόριον πλήρως εξοπλισμένον εκτός πόλεως, σε τουριστική περιοχή με εξασφαλισμένη πελατεία και σε τιμή μεγάλης ευκαιρίας.
Πληροφορίες τηλ. από 9—13.00 35977 λοιπές ώρες 37372.

ΠΩΛΟΥΝΤΑΙ τραπέζια και καρέκλες εστιατορίου, σχεδόν καινούργια.
Πληροφορίες τηλ. 24389 ώρες 10 π.μ.—1.

ΑΝΑΛΑΒΑΝΟΥΜΕ εργασίες: Ελαιοχρωματισμούς, ταπετσαρίες τοίχων, πλακίδια πλαστικά, μονώσεις ταρατσών. Εργασία εγγυημένη, σε πολύ καλές τιμές.—Πληροφορίες, Κρητικά 13, τηλ. 30562.

ΑΠΟΦΡΑΚΤΙΚΗ ΡΟΔΟΥ
Άποφράξεις «ξεβουλώματα». Αναλαμβάνωμε πάσης φύσεως ξεβουλώματα, όχετών κ.τ.λ. μέ ή λεκτρικά μηχανήματα ΑΜΕΡΙΚΗΣ. Στό τηλ. 30805.

ΚΡΑΣΙΑ ΓΑΛΛΙΑΣ
Γνωρίζουμε στούς φίλους καί πελάτες μας ότι παραλάβαμε τά φημισμένα γαλλικά κρασιά CHABLIS, CHATEAUNEUF DU PAPE COTE DU RHONE, BAUJOLAIS, BORDEAUX, BLANC DES BLANCS SAINT EMILION, DAME ROSE. Έπίσης διαθέτουμε τά περίφημα κρασιά ΜΠΟΥΤΑΡΗ καί ΚΑΡΡΑ
Εισαγωγείς
ΝΙΚΗΤΑΣ ΚΑΡΑΚΑΤΣΑΝΗΣ
Παπάγου 12
Τηλέφωνο 24-184.

Καθηγήτρια Ιταλικής γλώσσας διπλωματούχος Ιταλικού Πανεπιστημου, παραδίδει μαθήματα κατ' οίκον. Πληροφορίες τηλέφωνο 31782.

ΠΡΑΚΤΟΡΕΙΟΝ ΤΑΞΙΔΙΩΝ ΤΗΛΕΜΑΧΟΣ ΚΑΒΑΔΑΣ
όδός Καρπάθου, άρ. 20
Τηλέφ. 22156 ή 23427
ΕΚΔΙΔΟΜΕΝ:
1) ΔΙΑΒΑΤΗΡΙΑ
2) ΑΕΡΟΠΟΡΙΚΑ ΕΙΣΙΤΗΡΙΑ μέ τήν ΟΛΥΜΠΙΑΚΗ δι' ΑΘΗΝΑΣ καί άλλες πόλεις.
3) Φθηνά άεροπορικά είσιτήρια διά ΕΥΡΩΠΗ — ΑΜΕΡΙΚΗ — ΑΦΡΙΚΗ — ΑΣΙΑ καί ΑΥΣΤΡΑΛΙΑ μέ όλες τίς άεροπορικές έταιρίες.
4) Άνανεώσεις διπλωμάτων έρασιτεχνικών, έπαγγελματικών, Βέσπας καί Μοτοποδηλάτων.
5) Άδειες όδηγήσεως αύτοκινήτων, έρασιτεχνικών καί έπαγγελματικών, βέσπας καί μοτοποδηλάτων.
6) Μετατρέπομεν είς τούς έχοντας άδεια όδηγού έξωτερικού ή INTERNATIONAL, χωρίς έξετάσεις είς ΕΛΛΗΝΙΚΗΝ.
7) Έκδίδομεν φοιτητικά είσιτήρια.
8) Δυνάμεθα νά αποστείλουμε μέ ΤΕΛΕΞ τά είσιτήρια τών ΦΟΙΤΗΤΩΝ πού σπουδάζουν είς τό έξωτερικό.
9) Έμείς έργαζόμασθε συνεχώς γιά σάς διά νά σάς προσφέρουμε ΦΘΗΝΑ ΑΕΡΟΠΟΡΙΚΑ ΕΙΣΙΤΗΡΙΑ. ΕΛΑΤΕ σέ μάς καί θά τό διαπιστώσετε.
ΣΗΜΕΙΩΣΑΤΕ:
ΠΡΑΚΤΟΡΕΙΟ ΤΑΞΙΔΙΩΝ ΤΗΛΕΜΑΧΟΣ ΚΑΒΑΔΑΣ
Όδός Καρπάθου άρ. 20
(παραπλεύρως Ταχυδρομικού Ταμιευτηρίου)
Τηλ. 22156 καί 24940.

ΕΠΙΣΚΕΥΕΣ ΑΛΟΥΜΙΝΙΟΥ
Έπισκευάζουμε καί έπιδιορθώνουμε πόρτες, παράθυρα, κλειδαριές καί παντός είδους άλουμινιού.
Πληροφορίες τηλ. 47255.

ΠΤΥΧΙΟΥΧΟΣ Νομικής και τελειόφοιτος Κοινωνιολογίας, παραδίδει μαθήματα σε παιδιά του δημοτικού. Πληροφορίες τηλέφ. 22947 από 9π.μ.—2 μ.μ.

ΑΥΤΟΚΙΝΗΤΑ

ΠΩΛΕΙΤΑΙ DATSUN URVAN 2.000CC Κλούβα με 35.000 χλμ. σε άριστη κατάσταση. Δεκτός κάθε έλεγχος. Σε καλή τιμή. Πληροφορίες τηλ. 27971.

ΠΩΛΕΙΤΑΙ αυτοκίνητο RENAULT—14 με ξένο αριθμό για αλλοδαπό σε πολύ καλή κατάσταση και τιμή ευκαιρίας λόγω αναχωρήσεως.
Τηλέφωνο 33743.

ΠΩΛΕΙΤΑΙ CITROEN—D SPECIAL, μοντέλο 73, σε καλή κατάσταση και σε τιμή ευκαιρίας.
Τηλέφωνο 24021.

ΠΩΛΕΙΤΑΙ μοτοποδήλατο μάρκας KAWASACI AR 50, που έχει κυκλοφορήσει δύο μόλις μήνες, με 2.000 χλμ. σε άριστη κατάσταση και τιμή ευκαιρίας.
Πληροφορίες τηλ. 27112 από τις 8 το πρωί ως τις 4 απόγευμα.

ΠΩΛΕΙΤΑΙ αυτοκίνητο I.X. μάρκας MITSUBISHI LANGER με 40 χιλιάδες χιλιόμετρα και σε άριστη κατάσταση. Κάθε έλεγχος δεκτός.
Πληροφορίες τηλ. 27183.

ΜΕΓΑΛΗ ΕΥΚΑΙΡΙΑ: ΠΩΛΕΙΤΑΙ OPEL RECORD KAPAVAN 1700 του 1982 μοντέλο, σε άριστη κατάσταση, λόγω αναχωρήσεως στο εξωτερικό.
Πληροφορίες στο τηλ. (0244-22263) από τις 19.00—23.00.

ΚΥΡΙΕΣ, δεσποινίδες, τον ελεύθερο χρόνο σας, κερδίζετε από 3.500 δρχ. και άνω. Νο επιτυχίας (τηλ.) 32203.

ΠΩΛΕΙΤΑΙ αυτοκίνητο OPEL RECORD 1700 CC, μοδέλλο του 1973 σε άριστη κατάσταση.
Πληροφορίες τηλ. 32025.

ΠΩΛΕΙΤΑΙ MINI MORIS 1000 CC, μοντ. 76, εις άριστην κατάσταση. Τιμή 360.000 μετρητοίς «Ευκαιρία». Τηλ. 34315.

ΠΩΛΗΣΕΙΣ

ΕΥΚΑΙΡΙΑ: Πωλώ στην οδό Καναδά ένα διαμέρισμα ισόγειο λουξ κατασκευής 65 τ.υ. με δύο υπνοδωμάτια, πολλά έξτρα, μόνο με 3.300.000 τοις μερητοίς. Πληροφορίες τηλ. 25391, κ. Χαρκιανάκη.

ΠΡΟΣΟΧΗ!
ΠΩΛΕΙΤΑΙ κτήμα στήν Κώ. Είναι άρτιο καί οικοδομήσιμο σέ μιά άπό τίς καλύτερες περιοχές τού νησιού. Τιμή 50 δρχ. τό τ.μ. Τηλέφ. 34954, ώρα 11—1 μεσημέρι.

ΠΡΟΣΟΧΗ
ΚΩΣ ΠΩΛΕΙΤΑΙ κτήμα άρτιο καί οικοδομήσιμο σέ πολύ ώραία περιοχή μέσα στό Δήμο Κώ μέ φώς καί νερό. Μόνο 70 δρχ. τό τ.μ.
Τηλ. 34954, ώρα 11—1 μεσημέρι.

ΠΩΛΟΥΝΤΑΙ λούξ διαμερίσματα. Έπί τής λεωφόρου Τριαντών κοντά στήν Άνοιξη πωλούνται λούξ διαμερίσματα τριάρια τών 80,88 τ.μ. καί ρετιρέ τών 86 τ.μ. καθώς καί τεσσάρι τών 107 τ.μ. κατασκευή ΠΡΑΣΙΝΟΥ.
Πληροφορίες τηλ. 24304.

ΠΩΛΟΥΝΤΑΙ ΤΑ ΚΑΤΩΘΙ ΑΚΙΝΗΤΑ:
1) 2άρια, 3άρια, 4άρια έτοιμα πλησίον τής Στ. Κωλιάδη.
2) 2άρια, 4άρι πλησίον Άννης Μαρίας.
3) 2 στρέμ., 4 στρ. στό ΤΣΑΙΡΙ, μέ άδεια.
4) 4άρι στή Άνάληψη.
5) Έστιατόριο μέ καλή πελατεία
6) Οίκόπεδα έντός σχεδίου πόλεως Ρόδου
Πληροφορίες Έμμ. Κρανίδης Δημ. Θεοδωράκη 15
Τηλ. 27082 — 26476.

Αν ενδιαφέρεσθε για μια τοποθέτηση χρημάτων ΠΩΛΩ στ' Αφάντου ένα κτήμα 3 στρέμματα περίπου με 20 μεγάλα ελαιόδενδρα. Το κτήμα είναι σε ύψωμα, επίπεδο και καλλιεργημένο.
Πληροφορίες κ. ΧΑΡΚΙΑΝΑΚΗΝ Τηλ. 25391

ΠΩΛΩ στα Κολύμπια ένα κτήμα 9000 τ.μ. ΜΟΝΟ με 1000 δραχμές το μέτρο.
Πληροφορίες κ. ΧΑΡΚΙΑΝΑΚΗΝ Τηλ. 25391

ΠΩΛΩ μέσα στην πόλη μια μεζονέττα έτοιμη 126 τ.μ. σε λογική τιμή.
Πληροφορίες κ. ΧΑΡΚΙΑΝΑΚΗΝ Τηλέφ. 25391.

ΠΩΛΕΙΤΑΙ επαγγελματικό ψυγείο σε καλή κατάσταση 3.20 μέτρα με ανοιγόμενο τζάμι SELF SERV CE.
Πληρ. τηλ. 22085.

ΠΩΛΕΙΤΑΙ νεόκτιστο διαμέρισμα πολυτελούς κατασκευής στη συνοικία Δασκάλων με εντοιχισμένη καί πλήρως εξοπλισμένη κουζίνα, τρία μπάνια, τέσσερα υπνοδωμάτια κλπ. λόγω αναχωρήσεως στο εξωτερικό. Τηλεφ. 35740.

ΠΩΛΟΥΜΕ ΜΑΙΖΟΝΕΤΕΣ στην περιοχή ΡΟΔΙΝΙ
ΟΙΚΟΠΕΔΑ στη Β' ΦΑΣΗ σχεδίου πόλεως.
ΕΝΟΙΚΙΑΖΟΥΜΕ αποθήκες
Πληροφορίες ΜΗΔΕΙΑ. Τηλ. 22009 από 6—11 μ.μ.

ΠΩΛΕΙΤΑΙ γωνιακό οίκόπεδο μετ' άδείας (400 τ.μ.).
Πληροφορίες Ε. Κρανίδης.
Τηλ. 27082 — 26476.

ΠΩΛΟΥΝΤΑΙ λόγω εκτάκτου αναχωρήσεως, τα κάτωθι αμεταχείριστα είδη: Πικάπ μάρκας MITSUBISHI DP—780, Ραδιόφωνο μάρκας MITSUBISHI DA—F31 αρχιτεκτονικό σχεδιαστήριο, αμερικάνικο μηχάνημα για ξέφραγμα βόθρων, και τα κάτωθι ελαφρώς μεταχειρισμένα: Ενισχυτήν για μπουζούκι ή κιθάρα GUSTOM 80W, μοτοποδήλατο YAMAHA CHAPPY 50 κυβικ. τηλ. 28265.

ΠΩΛΟΥΝΤΑΙ οικόπεδα γιά βίλλες. Εις τήν ώραιώτερη περιοχή τής Ρόδου πωλούνται οικόπεδα τών 395 καί 316 τ.μ. μέ άδεια στό χέρι γιά 120 τ.μ. άνεξάρτητη βιλίτσα.
Έπίσης οικόπεδο τών 508 τ.μ. μέ άδεια στό χέρι γιά άνεξάρτητη βιλίτσα τών 152 τ.μ.
Πληροφορίες τηλ. 24304 Θ. ΠΡΑΣΙΝΟΣ.

ΠΩΛΟΥΝΤΑΙ άγροτεμάχια μετ' άδείας (2.000 τ.μ.—4.000 τ.μ.).
Πληροφορίες Ε. Κρανίδης.
Τηλ. 27082 — 26476.

ΔΙΝΕΤΑΙ κατάστημα κεντρικό. Πληροφορίες, τηλ. 32449.

ΠΩΛΩ οικόπεδο στο ΡΟΔΙΝΙ γωνιακό 250 τ.μ. οικοδομήσιμο και καθαρό, σε πολύ καλή τιμή τοις μετρητοίς.
Πληροφορίες κ. ΧΑΡΚΙΑΝΑΚΗΝ Τηλ. 25391

ΠΩΛΩ στις Επτά Χουρμαδιές ένα διαμέρισμα και ηλιακότατο 80 τ.μ. ΜΟΝΟ με 3.500.000 μετρητοίς η με πολύ μικρές ευκολίες πληρωμής.
Πληροφορίες κ. ΧΑΡΚΙΑΝΑΚΗΝ Τηλέφ. 25391

ΠΩΛΩ στη Σορωνή ένα οικόπεδο εντός του οικισμού και με πρόσβαση στη θάλασσα 1200 τ.μ. σε πολύ καλή τιμή. Ευκαιρία για τοποθέτηση χρημάτων.
Πληροφορίες κ. ΧΑΡΚΙΑΝΑΚΗΝ Τηλ. 25391

ΠΩΛΩ ένα διαμέρισμα 75 τ.μ. ισόγειο στη Κοδρικτώνος με ανεξάρτητη αυλή σε πολύ καλή τιμή, ΜΟΝΟ 2.500.000 τοις μετρητοίς.
Πληροφορίες κ. ΧΑΡΚΙΑΝΑΚΗΝ Τηλ. 25391

ΠΩΛΕΙΤΑΙ οικόπεδο άρτιο και οικοδομήσιμο στον Συν)σμό Κατελλορίζιών. Πληροφορίες τηλ. 27082, κ. Εμμ. Κρανίδης.

ΠΩΛΕΙΤΑΙ μονοκατοικία 80 τ.μ. μέ δύο ύπνοδωμάτια καί αύλή στήν όδό Κομνηνών. Τιμή 1.650.000.
Πληροφορίες τηλ. 26478—27082 Ε. Κρανίδη.

ΠΩΛΕΙΤΑΙ ημιυπόγειο διαμέρισμα 85 τ.μ. στον Αγιο Νικόλαο ημιτελές, φωτεινό. Τιμή 1.100.000. Το μισό προκαταβολή, τα υπόλοιπα σε 30 άτοκες δόσεις μηνιαίες.
Πληρ. Μητροπόλεως 57 απογευματινές ώρες κ. Μιχάλη.

ΠΩΛΟΥΝΤΑΙ έπιπλα και οικιακά σκεύη λόγω μετακομίσεως τιμή ευκαιρίας.
Πληρ. τηλ. 28223.

ΠΩΛΕΙΤΑΙ αγροτεμάχιον 2.40 στρέμματα στην παραλία Αφάντου. Τηλ. 33446.

ΠΩΛΕΙΤΑΙ πικάπ BANG και OLYFSEN μοδέλο BEOGRAM 1500 πΗλήρ. τηλ. 23913 10—7.

ΠΩΛΕΙΤΑΙ δυόσοφη μονοκατοικία με αυλή στην Παλιά Πόλη για κατοικία ή άλλη χρήση σε τιμή ευκαιρίας. Πληροφορίες τηλ. 21540.

ΠΩΛΕΙΤΑΙ το κατάστημα παιδικών παπουτσιών ΜΟΥΓΙΕΡ. Πληροφορίες Σοφ. Βενιζέλου 42 απογευματινές ώρες.

ΕΝΟΙΚΙΑΣΕΙΣ

ΕΝΟΙΚΙΑΖΕΤΑΙ διαμέρισμα δύο δωματίων με πολυκουζίνα και επιπλωμένο, στην Ίωνος Δραγούμη 43. Πληροφορίες τηλ. 28002.

ΕΝΟΙΚΙΑΖΕΤΑΙ μονοκατοικία τριών κυρίων δωματίων, κουζίνας, μπάνιο κλπ. Επισκόπου Κηρυνείας 16.
Πληροφορίες τηλ. 28239.

ΕΝΟΙΚΙΑΖΕΤΑΙ γκαρσονιέρα επιπλωμένη μετά ψυγείου.
Τηλ. 27685.

ΕΝΟΙΚΙΑΖΕΤΑΙ καινούργιο διαμέρισμα 70 τ.μ. πλήρως επιπλωμένο, με θέρμανση, στην οδό Παν. Ροδίου, κατάλληλο για ον δράγυνο ή δύο εργένηδες.
Πληροφορίες τηλ. 20.018.

ΕΝΟΙΚΙΑΖΕΤΑΙ διαμέρισμα δύο κυρίων δωματίων, Άννης Μαρίας 82, τηλ. 25687.

ΕΝΟΙΚΙΑΖΕΤΑΙ διαμέρισμα δύο υπνοδωματίων, Χειμάρρας 67. Πληροφορίες τηλ. 22522.

ΕΝΟΙΚΙΑΖΕΤΑΙ διαμέρισμα. Πληροφορίες, Λεμεσού 17, τηλ. 27084.

ΕΝΟΙΚΙΑΖΕΤΑΙ διαμέρισμα λουξ τριών δωματίων, καθώς και γκαρσονιέρες επιπλωμένες και επιπλωμένα δωμάτια. Συνοικισμό Δασκάλων και Ροδίνι, τηλ. 24749 και 22292.

ΕΝΟΙΚΙΑΖΟΝΤΑΙ επιπλωμένα δωμάτια με χαμηλές τιμές. Λεμεσού 31, τηλ. 20026 και 22104.

ΕΝΟΙΚΙΑΖΟΝΤΑΙ επιπλωμένα δωμάτια με το μήνα στο κέντρο της Παλιάς Πόλης σε χαμηλες τιμές. Τηλ. 20967.

Πωλοῦνται

ΤΑ ΚΑΤΩΘΙ ΑΚΙΝΗΤΑ

1) Οίκόπεδο 395 τ.μ. μέ άδεια στό χέρι γιά άνεξάρτητη βίλλα τών 120 τ.μ.
2) Οίκόπεδο 316 τ.μ. μέ άδεια στό χέρι γιά άνεξάρτητη βίλλα τών 120 τ.μ.
3) Οίκόπεδο 508 τ.μ. μέ άδεια στό χέρι γιά άνεξάρτητη βίλλα τών 152 τ.μ.
4) Διαμέρισμα τεσσάρι έπί τής Λεωφόρου Τριαντών κοντά στήν Άνοιξη τών 107 τ.μ.
5) Διαμερίσματα τριάρια τών 80, 88 καί 86 τ.μ. ρετιρέ.
6) Άποθήκη 250 τ.μ. έπί τής Λεωφ. Τριαντών.

ΠΛΗΡΟΦΟΡΙΕΣ ΤΗΛ. 24304

Θ. ΠΡΑΣΙΝΟΣ

Ἰατρική ἀνακοίνωση

Ὁ ἰατρός

ΔΗΜΗΤΡΗΣ ΓΕΩΡ. ΓΑΛΑΝΟΣ

ΧΕΙΡΟΥΡΓΟΣ
ΩΤΟΡΙΝΟΛΑΡΥΓΓΟΛΟΓΟΣ

τ. ἐπιστ. συνεργάτης Χειρουργικής Παίδων καί Ὠτορινολαρυγγολογικής Κλινικής ΤΖΑΝΕΙΟΥ ΝΟΣΟΚΟΜΕΙΟΥ ΠΕΙΡΑΙΩΣ
ΙΑΤΡΕΙΟΝ: Στεφ. Καζούλη 24—πλατεία Φώκιαλη
ΤΗΛΕΦΩΝΟ: 31-093
Δέχεται κάθε μέρα 8—1 π.μ. καί 4—7 μ.μ.
καί Σάββατο πρωί 8—12 π.μ.
ΔΕΚΤΟΙ ΑΣΦΑΛΙΣΜΕΝΟΙ ΤΑΞΥ—ΔΗΜΟΣΙΟΥ

ΡΟΔΙΑΚΗ ΚΤΗΜΑΤΙΚΗ,

ΑΝΕΣΤΗΣ ΣΑΒΒΑΪΔΗΣ

ΚΤΗΜΑΤΟΜΕΣΙΤΙΚΟ ΓΡΑΦΕΙΟ

Εθελοντών Δωδεκανησίων αριθμός 29

Μέγαρο Κιοσόγλου, Γ! όροφος γρ. Νο 7

ΤΗΛΕΦΩΝΑ 26281—32616—23804

ΠΩΛΟΥΝΤΑΙ ΤΑ ΕΞΗΣ ΑΚΙΝΗΤΑ ΣΤΗ ΡΟΔΟ:

ΔΙΑΜΕΡΙΣΜΑΤΑ : 1) Στην Αγ. Αναστασία 80 τ.μ.
2) Στη ΚΑΝΑΔΑ 51 τ.μ.
3) Στη Παν. Ροδίου 150 τ.μ.
4) Στη Νικηταρά 90 τ.μ.
5) Στη Κοδρικτώνος 90 τ.μ.
6) Στο ΜΗΔΕΙΑ 123 τ.μ.
7) Στο ΡΟΔΙΝΙ 79—83 τ.μ.
8) Στο ΖΕΦΥΡΟ 90 τ.μ.
9) Στη Παλιά Πόλη 98 τ.μ.
ΜΟΝΟΚΑΤΟΙΚΙΕΣ: Στο ΡΟΔΙΝΙ 80 και 118 Τ.μ.
2) Στο ΜΗΔΕΙΑ 114 — 126—130 τ.μ.
3) Στο ΜΙΡΑ—ΜΑΡΕ 100 τ.μ.
ΓΚΑΡΣΟΝΙΕΡΕΣ : 1) Στη προέκτ. Θεμ. Σοφούλη 25 τ.μ.
2) Στη Νικηταρά 31 τ.μ.
ΚΑΡΑ — ΓΙΑΠΙ : 1) Στο ΡΟΔΙΝΙ 54—80—100 τ.μ.
2) Στην ΑΝΑΛΗΨΗ 65—82—102 τ.μ.
3) Στον οικισμό ΧΑΛΚΙΤΩΝ 404 τ.μ.
ΚΑΤΑΣΤΗΜΑΤΑ : 1) Στην ΑΜΜΟΧΩΣΤΟΥ 50 τ.μ.
2) Στα 100 Μαγαζιά 30 τ.μ.
3) Στην Αγ. Αναστασία 56 τ.μ.
4) Στο ΡΟΔΙΝΙ 158 τ.μ.
5) Στην Ερνεστ Μπέβιν 50 τ.μ.
ΓΡΑΦΕΙΑ : 1) Στο ΜΑΝΤΡΑΚΙ διαφόρων εμβαδών
2) Στην Εθελ. Δωδεκανησίων 62 τ.μ.
ΕΠΕΝΔΥΣΕΙΣ : 1) Στο ΜΑΝΤΡΑΚΙ κτίριο κεντρικό
2) Στου ΦΩΚΙΑΛΗ μονοκατοικία με οικόπεδο 1,500 τ.μ.
ΞΕΝΟΔΟΧΕΙΑ : 1) Στα ΤΡΙΑΝΤΑ 600 κλινών
2) Στη ΡΟΔΟ παραλιακό 70 κλινών
ΟΙΚΟΠΕΔΑ : 1) Στη προέκτ. Θεμ. Σοφούλη 340 τ.μ.
2)Στην ΑΝΑΛΗΨΗ 300—400 τ.μ.
3) Στον ΙΚΑΡΟ 600 τ.μ.
4) Στη Λεωφ. ΤΡΙΑΝΤΩΝ κοντά στο ξεν. ΑΥΡΑ 728 κρι 6.200 τ.μ.
5) Στα ΤΡΙΑΝΤΑ κοντά στο ξεν. ΗΛΕΚΤΡΑ 5.750 τ.μ.
ΣΤΗ ΠΑΣΤΙΔΑ : 1) Οικόπεδο 530 τ.μ.
ΣΤΑ ΣΓΟΥΡΟΥ : Οικόπεδο στον Αη Γιώργη 9.300 τ.μ.
ΣΤΟ ΤΣΑΪΡΙ : Οικόπεδα 4.000—6.000 τ.μ.
ΣΤΗ Λεωφ. ΚΑΛΛΙΘΕΑΣ: 1) Οικόπεδο επί της λεωφόρου 11.400 τ.μ. με άδεια του ΕΟΤ για ξενοδοχείο 130 κλινών
2) Κοντά στο ξεν. «Παραντάϊς» οικόπεδο 6.240 τ.μ. με άδεια του ΕΟΤ για ξενοδοχείο 80 κλινών.
ΣΤΟ ΦΑΛΗΡΑΚΙ : Παραλιακό οικόπεδο 25.000 τ.μ. με μεγάλη πρόσοψη στη λεωφόρο και στη παραλία.
ΣΤΑ ΚΟΛΥΜΠΙΑ : Οικόπεδα παραλιακά.
ΣΤΗ ΛΙΝΔΟ : 1) Παραλιακά οικόπεδα στους ΠΕΥΚΟΥΣ 4.400—15.000 τ.μ.
2) Οικόπεδα παραλιακά στα ΒΛΗΧΑ 3.200 και 8.000 τ.μ.
ΣΤΗ ΠΥΛΩΝΑ : Οικόπεδα στο χωριό.
ΣΤΗ ΛΑΡΔΟ : Οικόπεδο παραλιακό 80,000 τ.μ.
ΣΤΟ ΓΕΝΝΑΔΙ : 1) Έπαυλις πολυτελείας
2) Οικόπεδα παραλιακά 3.000 και 5.300 τ.μ.
ΣΤΗΝ ΑΘΗΝΑ : Αγορές πωλήσεις στα νότια προάστεια: ΑΡΓΥΡΟΥΠΟΛΗ, ΓΛΥΦΑΔΑ, ΗΛΙΟΥΠΟΛΗ, ΒΟΥΛΑ, ΒΟΥΛΙΑΓΜΕΝΗ, ΚΑΛΑΜΑΚΙ, ΝΕΟ και ΠΑΛΑΙΟ ΦΑΛΗΡΟ, ΝΕΑ ΣΜΥΡΝΗ.

ΤΟ ΓΡΑΦΕΙΟ ΜΑΣ ΑΝΑΛΑΜΒΑΝΕΙ ΕΠΙΣΗΣ ΤΗΝ ΠΩΛΗΣΗ ΑΚΙΝΗΤΩΝ ΣΑΣ.

ΕΠΙΠΛΑ ΜΟΔΑΣ

Δ

ΔΑΝΕΛΑΤΟΣ

ΑΡΙΣΤΗ
ΠΟΙΟΤΗΤΑ
ΕΠΙΜΕΛΗΜΕΝΗ
ΚΑΤΑΣΚΕΥΗ

ΣΑΛΟΝΙΑ—ΤΡΑΠΕΖΑΡΙΕΣ
ΚΡΕΒΑΤΟΚΑΜΑΡΕΣ
ΣΑΛΟΝΑΚΙΑ—ΧΩΛΑΚΙΑ
ΣΥΝΘΕΤΑ—ΣΚΡΙΝΙΑ
ΜΙΚΡΟΕΠΙΠΛΑ και ό,τι χρειάζεται ένα σύγχρονο σπίτι.

ΟΛΑ ΣΕ ΤΙΜΕΣ ΠΟΛΥ ΛΟΓΙΚΕΣ—ΑΣΥΝΑΓΩΝΙΣΤΕΣ

ΚΩΝΣΤΑ

ΘΕΡΜΟΠΟΜΠΟΙ ΝΟΡΒΗΓΙΑΣ

ΚΕΝΤΡΙΚΗ — ΑΤΟΜΙΚΗ ΘΕΡΜΑΝΣΗ

- ΟΙΚΟΝΟΜΙΑ: Στην εγκατάσταση, στην κατανάλωση, στην αγορά, στο χώρο.
- ΚΑΘΑΡΗ — ΑΘΟΡΥΒΗ — ΥΓΙΕΙΝΗ — ΟΜΟΙΟΜΟΡΦΗ ΘΕΡΜΑΝΣΗ ΜΕ ΑΚΤΙΝΟΒΟΛΙΑ.
- '2 ΧΡΟΝΙΑ ΕΓΓΥΗΣΗ — 4 ΧΡΟΝΙΑ ΠΕΙΡΑ ΣΤΗ ΡΟΔΟ.
- ΜΕΛΕΤΗ ΔΩΡΕΑΝ.

ΑΡΕΤΗ ΒΟΥΤΥΡΑΚΗ

ΤΕΧΝΙΚΟ ΓΡΑΦΕΙΟ — ΑΝΤΙΠΡΟΣΩΠΕΙΕΣ
ΔΩΔΕΚΑΝ. ΝΕΟΛΑΙΑΣ 16 — ΤΗΛ. 22644
(ΔΙΠΛΑ ΣΤΟ ΠΑΛΛΑΣ)

DOVER MARINE ΟΕ

«ΝΑΥΠΗΓΕΙΟ ΠΛΑΣΤΙΚΩΝ ΣΚΑΦΩΝ ΚΑΙ ΠΟΛΥΕΣΤΕΡΙΚΩΝ ΚΑΤΑΣΚΕΩΝ»

Διαθέτομεν ποικιλία από: Βάρκες—τρικάρινα—καμπινάτα—τρεχαντήρια—τρέιλερ—κοτσαδόρους—μπαγκαιζέρες — εξωλέμβιες μηχανές MERCURY.

Αναλαμβάνομεν:

Επισκευές σκαφών—βαφές — μετατροπές—πλαστικοποιήσεις—ΣΤΕΓΑ ΝΟΠΟΙΗΣΕΙΣ—δεξαμενές παντος μεγέθους (νερού, πετρελαίου κλπ.)—επενδύσεις θερμοκηπίων — επισκευές μηχανών θαλάσσης και ΠΑΝΤΟΣ ΕΙΔΟΥΣ ΠΟΛΥΕΣΤΕΡΙΚΕΣ ΕΡΓΑΣΙΕΣ.

Δ. ΤΣΑΛΙΚΗΣ—Γ ΔΡΟΣΟΠΟΥΛΟΣ
ΚΟΣΜΑΣ ΧΡΥΣΟΠΟΥΛΟΣ

7ο χιλιόμετρο ΡΟΔΟΥ—ΚΑΛΛΙΘΕΑΣ (γωνία προς Καβουράκια)
ΤΗΛΕΦΩΝΑ: 23.815—34.679

ΤΟ ΚΕΝΤΡΟ ΘΕΡΜΑΝΣΗΣ ΚΑΙ ΚΛΙΜΑΤΙΣΜΟΥ

ΑΝΝΗΣ ΜΑΡΙΑΣ 77
ΤΗΛ. 33969

ασχολείται αποκλειστικά με

ΘΕΡΜΑΝΣΗ—ΚΛΙΜΑΤΙΣΜΟ—ΖΕΣΤΟ ΝΕΡΟ

Σάς προτείνει:

ΓΙΑ ΘΕΡΜΑΝΣΗ ΠΕΤΡΕΛΑΙΟΥ

τά προϊόντα πού παράγει ή αντιπροσωπεύει

Η SOULIS ΑΒΕΕ

- Λέβητες ατομικοί
- Λεβητες κεντρικοί
- Καυστήρες
- Κυκλοφορητές
- Θερμαντικά σώματα
- Μονοσωλήνιο σύστημα με μονωμένο χαλκοσωλήνα μονωμένο χαλυβδοσωλήνα πλαστικό σωλήνα VPE
- Δεξαμενή πετρελαίου

ΓΙΑ ΖΕΣΤΟ ΝΕΡΟ

- Ήλιακούς θερμοσίφωνες SOULIS
- Κεντρικά ηλιακά συστήματα SOULIS
- Ήλεκτρικούς θερμοσίφωνες SOULIS CLASS—SOULIS SUPER
- Ήλεκτρομπόιλερ SOULIS
- Μπόιλερ τριπλής ενέργειες SOULIS

★ Όλα τα παραπάνω έτοιμοπαράδοτα σε μάς. Δωρεάν μελέτη—επίβλεψη από διπλωματούχους ηλεκτρολόγους-μηχανολόγους-μηχανικούς Ε.Μ.Π. Υπεύθυνη εγκατάσταση από ειδικευμένους τεχνίτες.

Εξουσιοδοτημένο ΚΑΤΑΣΤΗΜΑ SOULIS ΑΒΕΕ για τη Ρόδο

ΚΕΝΤΡΟ ΘΕΡΜΑΝΣΗΣ ΚΑΙ ΚΛΙΜΑΤΙΣΜΟΥ

ΑΝΝΗΣ ΜΑΡΙΑΣ 77
ΤΗΛ. 33969

ΠΩΛΟΥΝΤΑΙ

ΜΟΝΑΔΙΚΕΣ ΕΥΚΑΙΡΙΕΣ

1) Οικόπεδο 1.000 τ.μ. στήν περιοχή Θεμ. Σοφούλη οέ τιμή μεγάλης εύκαιρίας.
2) Μαγαζιά στήν Παλαιά Πόλη έπί τής όδού Σωκράτους 20 τ.μ., 23 τ.μ., 27 τ.μ. καί 44 τ.μ.
3) Διαμερίσματα έτοιμοπαράδοτα στήν περιοχή Άγίου Ίωάννου σέ καταπληκτική τιμή.
4) Οικόπεδα έντός πόλεως, στήν περιοχή Χαλκητών καί Καστελλοριζίων σέ πολύ καλές τιμές.
5) Διαμερίσματα δύο, τριών καί τεσσάρων κυρίων δωμάτίων στίς ώραιότερες περιοχές τής πόλεως
6) Κτήματα σέ καταπληκτικές περιοχές τής πόλεως.

ΔΕΧΟΜΕΘΑ ΟΠΟΙΑΔΗΠΟΤΕ ΔΑΝΕΙΑ

ΟΔΟΣ ΔΗΜ. ΘΕΟΔΩΡΑΚΗ 40

2ος όροφος, γρ. 38—τηλ. 20989

Γ. ΝΕΟΦΥΤΟΥ

ΝΑΥΤΙΛΙΑΚΗ ΕΤΑΙΡΙΑ ΛΕΣΒΟΥ ΑΕ

ΧΕΙΜΕΡΙΝΑ ΔΡΟΜΟΛΟΓΙΑ

Φ)Β «ΑΛΚΑΙΟΣ»

Γνωρίζομεν είς τό έπιβατηγόν κοινόν ότι τό τα χύπλουν καί πολυτελές Ε)Γ—Ο)Γ «ΑΛΚΑΙΟΣ» θά έκτελεί καθ' όλη τήν χειμερινή περίοδο τ' άκόλουθα δρομολόγια έκ Ρόδου:

— Έκάστη ΤΡΙΤΗ—ΠΕΜΠΤΗ—ΣΑΒΒΑΤΟ, ώρα 12.00 διά ΚΩ—ΚΑΛΥΜΝΟ—ΛΕΡΟ—ΠΑΤΜΟ—ΠΕΙΡΑΙΑ.

Δεχόμεθα έπιβάτες καί όχήματα.

ΠΡΑΚΤΟΡΕΙΟ «ΕΡΥΘΡΑ ΘΑΛΑΣΣΑ»

Άμερικής 11—13—ΤΗΛ. 27721—22460—22683



ΓΕΝΙΚΟΣ ΑΝΤΙΠΡΟΣΩΠΟΣ

Παναγύρης Α.Ε.

5ο χιλμ. Ρόδου—Καλλιθέας τηλ. 25984-82453

Αν τα θέλετε "ολα δικά σας,,

Νεο!! # DACIA 1210 MLS

ΑΝΕΣΗ

5 θέσεις. — Πλήρης εκμετάλευση χώρου.

ΦΙΝΕΤΣΑ

Τέλειο φινίρισμα. — Μοντέρνα μάσκα.

ΑΣΦΑΛΕΙΑ

Διπλό κύκλωμα υδραυλικών φρένων: Δίσκοι — ταμπούρα με SERVO. — Σπόϋλερ μπρος - πίσω.

ΔΥΝΑΜΗ

Νεο Μοτέρ 1200 cc/52 DIN/39 KW

ΟΙΚΟΝΟΜΙΑ

7 Λίτρα/100 ΧΛΜ
8 φορολογήσιμοι ίπποι.

ΤΙΜΗ ΕΚΠΛΗΞΗ

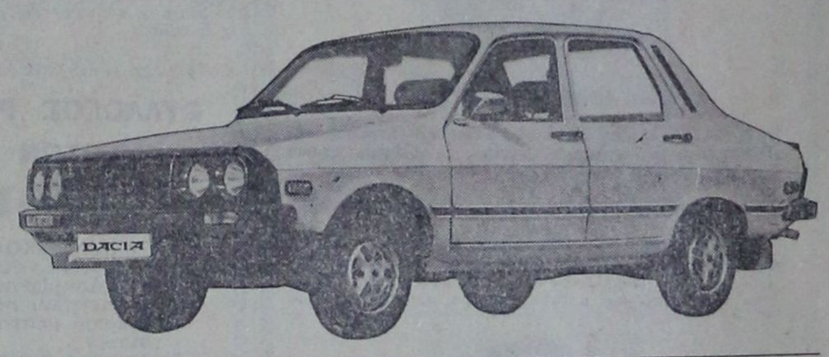

DACIA ΕΛΛΑΣ ΑΕ ΛΕΩΦ. ΣΥΓΓΡΟΥ 201 ΤΗΛ. 9321511 5 γραμμές V

ΝΙΚΟΛΑΟΣ Γ. ΜΑΛΤΕΖΟΣ
ΓΕΝΙΚΟΣ ΑΝΤΙΠΡΟΣΩΠΟΣ ΔΩΔΕΚΑΝΗΣΟΥ
Καποδιστρίου 21—Μακρυγιάννη (γωνία)—Τηλ. 21.401—32.169—ΡΟΔΟΣ

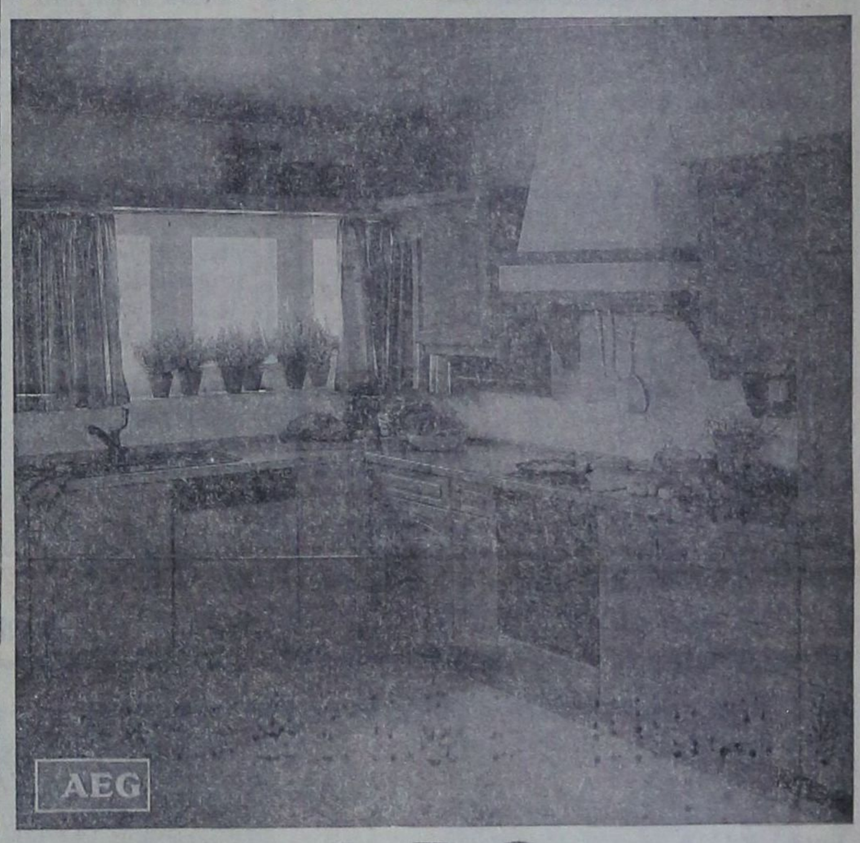

AEG

ΕΝΑ ΒΗΜΑ ΜΠΡΟΣΤΑ ΑΠΟ ΤΟ ΜΕΛΛΟΝ

Έντοιχισμένες Οικιακές Συσκευές AEG

ΖΗΣΤΕ ΤΗΝ ΤΕΧΝΟΛΟΓΙΑ

Κάντε πιό άνετο, πιό όμορφο, πιό οικονομικό τό καθημερινό σας νοικοκυριό με έντοιχισμένες ηλεκτρικές συσκευές AEG.

Συνδυάζουν τήν πολύχρονη πείρα τής AEG με τίς πιό έξελιγμένες μορφές της σύγχρονης τεχνολογίας. Άποκτείστε καί σείς τήν όλοκληρωμένη κουζίνα AEG

Για τήν έπιπλωσή της έμπιστευθείτε τό γούστο σας, άλλά γιά τίς έντοιχισμένες ηλεκτρικές συσκευές σας έμπιστευθείτε τήν προηγμένη τεχνολογία τής AEG.

Αφοί ΠΙΠΛΟΥΚΑ

Στεφάνου Καζούλη 23 καί Καρπάθου 6
ΤΗΛΕΦΩΝΑ: 25807 ΚΑΙ 28866

ΚΕΝΤΡΟ ΔΙΑΣΚΕΔΑΣΕΩΣ

ΙΦΙΓΕΝΕΙΑ

ΕΝΤΟΣ ΞΕΝΟΔΟΧΕΙΟΥ RHODOS BAY—ΤΗΛ. 20143

ΦΡΑΝΤΖΕΣΚΑ ΚΑΒΑΔΙΑ

ΣΟΥΛΑ ΓΑΛΑΤΗ

ΜΑΝ. ΠΑΤΣΑΗΣ

ΛΙΝΑ ΚΑΜΠΑΤΑΗ - ΑΝΤΩΝΗΣ ΡΟΔΙΤΗΣ-ΔΩΡΑ ΑΠΟΣΤΟΛΟΥ-ΑΝΤΖΕΛΑ ΝΟΜΙΚΟΥ-ΕΜΥ ΣΤΑΜΑΤΗ

Σόου ΝΤΕΝΗΣ και ο ΧΡ. ΣΤΑΥΡΟΥ

ΜΠΟΥΖΟΥΚΙ: Γ.ΚΑΡΝΑΒΑΣ - ΦΑΝΟΥΡΗΣ
ΚΡΑΤΗΣΕΙΣ: ΤΗΛ. 20-143

ΜΝΗΜΟΣΥΝΑ

Τελούμε την 16—12—85 ημέρα Δευτέρα και ώρα 8η πρωινή εις τον ιερόν ναόν Εισοδίων της Θεοτόκου κοινότητος Κοσκινού 9μηνον μνημόσυνον υπέρ αναπαύσεως της ψυχής του λατρευτού μας συζύγου, πατέρα, πάππου, υιού, αδελφού και θείου



ΣΑΒΒΑ ΚΥΡΙΑΖΗ

Η σύζυγος Μαρία, τα παιδιά Γενοβέφα—Σταύρος και Παναγιώτα, τα εγγόνια, η μητέρα, τα αδέλφια, τα ανήψια και οι λοιποί συγγενείς.

Τελούμεν την 15—12—85 ημέρα Κυριακή και ώρα 9η πρωινή εις τον ιερόν ναόν Αγίας Τριάδος κοινότητος Ψίνθου τρίμηνον μνημόσυνον υπέρ αναπαύσεως της ψυχής του λατρευτού μας συζύγου, πατέρα, αδελφού και θείου



ΒΑΣΙΛΕΙΟΥ ΚΩΣΤΑ

Η σύζυγος Ελευθερία, τα παιδιά Μιχάλης, Κώστας και Τσαμπίκος, τα αδέλφια, τα ανήψια και οι λοιποί συγγενείς.

Ιατρική ανακοίνωση

Ο ιατρός

ΣΥΜΕΩΝ ΤΡΙΑΝΤ ΨΑΡΑΣ

ΜΑΙΕΥΤΗΡ—ΧΕΙΡΟΥΡΓΟΣ, ΓΥΝΑΙΚΟΛΟΓΟΣ

τ. ιατρός Α' Μαιευτικής—Γυναικολογικής Κλινικής Πανεπ. Αθηνών «Μαιευτ. Αλεξάνδρα»

• Δέχεται κάθε μέρα 9—1 π.μ. και 5.30—8.30 μ.μ. και τό Σάββατο 9—1 π.μ. εις τό ιατρείον του Δ. ΘΕΜΕΛΗ 83—(πλησίον ΑΚΑΔΗΜΙΑΣ)

— Δεκτοί ασφαλισμένοι όλων τών Ταμείων.

ΤΗΛΕΦΩΝΟ ιατρείου 32377

Η Ρόδος είναι πιο ακριβή κατά 30ο)ο

ΣΥΝΕΧΕΙΑ ΑΠΟ ΤΗΝ 1η ΣΕΛΙΔΑ

ποίους υπάρχει διαφορά τιμών μεταξύ Δωδεκανήσου και της υπόλοιπης Ελλάδας, έχουμε να παρατηρήσουμε τα εξής:

Ο Δωδεκανήσιος καταναλωτής, σαν ίσος πολίτης με τον καταναλωτή οποιασδήποτε άλλης περιοχής της Ελλάδας, με τις ίδιες απολαβές και τις ίδιες θυσίες για καλύτερες μέρες, έχει την απαίτηση να αγοράζει τα βασικά είδη διατροφής και ενδύσεως, στις ίδιες τιμές με τους κατοίκους των άλλων περιοχών. Οι επιβαρύνεις που αναφέρει η Δ)νση Εμπορίου, όταν ενσωμα τωθούν στο κόστος του προϊόντος και στη νέα τιμή υπολογιστεί το κέρδος, τότε δημιουργείται μια διαφορά της τάξεως του 20—30ο)ο με τις άλλες περιοχές της Ελλάδας.

Ζητούμε την εφαρμογή της αναγραφής της τιμής λιανικής πώλησης (για τα βασικά είδη διατροφής και ενδύσεως) από τα εργοστάσια παραγωγής, πράγμα που ισχύει στις περισσότερες χώρες της Ευρώπης και κάτι για το οποίο ασχολήθηκε το Υπουργείο Εμπορίου πρίν ένα περίπου χρόνο και όλοι οι καταναλωτές το επικροτήσαμε. Με το μέτρο αυτό ο καταναλωτής θα νοιώσει ασφάλεια και δεν θα στηρίζεται στην ευσυνειδησία του εμπόρου. Θα μπορούν έτσι να ελέγχονται οι αυθαίρετες αναπτιμήσεις χωρίς δυσκολία από τους ίδιους τους καταναλωτές. Το αίτημά μας είναι δίκαιο και πιστεύουμε ότι θα υλοποιηθεί».

Δεν φτάνει μόνο ένας σύμβουλος

ΣΥΝΕΧΕΙΑ ΑΠΟ ΤΗΝ 1η ΣΕΛΙΔΑ

λούνται στον Νομό, τα οποία βρίσκονται σε εξέλιξη, που είναι σίγουρο ότι ο Νομάρχης δεν μπορεί να τα ελέγξει όλα.

ΠΕΡΑΝ αυτού ο κ. Μαχαιρίδης τόνισε ότι η Νομαρχία Δωδεκανήσου, θέλει μια γενική ανα διάρθρωση των υπηρεσιών της και πολύ σύντομα θα ενεργοποιηθούν όλες οι επιτροπές της στις οποίες θα αρτιθεί από ένας επικεφαλής αντίστοιχα.

Συγκεκριμένα ο κ. Νομάρχης είπε ότι θα γίνουν ολομέλειες ανά τομείς και το ξεκίνημα θα γίνει από την ολομέλεια των Τεχνικών Υπηρεσιών της Νομαρχίας.

ΤΕΛΟΣ σε ερώτηση δημοσιογράφου τι θα γίει εάν ο «ειδικός σύμβουλος» προσπαθήσει να υποκαταστήσει το Νομάρχη (κάτι που είχε συμβεί με τον Ν. Χατζηγεργορίου), ο κ. Μαχαιρίδης είπε συγκεκριμένα:

«Εάν συμβεί τέτοιο πράγμα θα του κόψω τα πόδια και θα τον στείλω απο εκεί που ήλθε».

«ΨΩΝΙΣΤΕ ΜΟΝΟ ΤΑ ΑΠΑΡΑΙΤΗΤΑ»

ΣΥΝΕΧΕΙΑ ΑΠΟ ΤΗΝ 1η ΣΕΛΙΔΑ

που ευνοούνται και από την αύξηση της ζήτησης λόγω των εορτών.

Σας συνιστούμε να αποφεύγετε τα πολλά και άσκοπα ψώνια γιατί σε παρόμοιες περιπτώσεις, είναι μαθηματικά αποδεδειγμένο, ότι ο πανικός της αγοράς ευνοεί την αισχροκέρδεια. Είναι επίσης γνωστό ότι μετά τις γιορτές με την κόψη της ζήτησης οι τιμές αποδιοποιούνται σε χαμηλότερα επίπεδα.

Πρίν πάτε στα μαγαζιά, κάντε ένα υπολογισμό και ψώνιστε τα απόλυτα απαραίτητα. Έχετε υπόψη σας ότι οι επόμενοι λογαριασμοί ΟΤΕ, ΔΕΗ, θα είναι αυξημένοι, θα χρειαστείτε πιό πολλά χρήματα για βενζίνη κατά τις μετακινήσεις σας, θά ξοδέψετε περισσότερα για το γιορτινο τραπέζι και για να τα βγάλετε πέρα πρέπει να αποφύγετε τις σπατάλες.

Μην πέσετε με τα μούτρα στο φαγητό και τα γλυκά. Πρέπει να νικήσουμε μια συνήθεια που μας έμεινε απο τα χρόνια στέρησης, τότε που ο κόσμος περίμενε αυτές τις μέρες για να φάει κρέας.

Σήμερα μπορούμε να έχουμε κρέας και γλυκά όποτε θέλουμε. Δεν είναι γνώρισμα πολιτισμένου λαού να γεμίζουν τα Νοσοκομεία με γαστρεντερείες και διατρήσεις στομάχου από υπερβολικό φαγητό τούτες τις μέρες».

Ταλαιπωρούνται οι ναυτικοί μας

ΣΥΝΕΧΕΙΑ ΑΠΟ ΤΗΝ 1η ΣΕΛΙΔΑ

θεί να προσφέρει τις υπηρεσίες, παρά το γεγονός ότι έχει συντα ξιοδοτηθεί.

Η ΠΡΩΤΗ γενική συνέλευση θα πραγματοποιηθεί αύριο στις 10 το πρωί στην πάνω αίθουσα του κέντρου «Ακταίον» και καλούντα όλοι οι Δωδεκανήσιοι ναυτικοί να παραβρεθούν.

ΣΥΓΧΑΡΗΤΗΡΙΟ

Την αγαπητή μας ανηψιά

ΚΟΥΛΑ Κ. ΧΑΤΖΗΠΑΠΑ

η οποία ορκίσθηκε προχτές σάν μονιμη υπάλληλος —κλάδος λογιστικός— στην Διεύθυνση Γεωργίας Δωδεκανήσου, συγχαίρουμε θερμά και της ευχόμαστε καλή στοδιοδρομία.

Οικογένεια
Γεωργίου Μηνατσή

«BLUE NOTE»

Μαζί σας καί τό χειμώνα κάθε

ΠΑΡΑΣΚΕΥΗ—ΣΑΒΒΑΤΟ και ΚΥΡΙΑΚΗ

ΑΛΕΞ. ΔΙΑΚΟΥ 30—ΤΗΛ. 34582

ΣΥΛΛΟΓΟΣ ΡΑΔΙΟΣΥΧΝΟΤΗΤΟΣ ΠΟΛΙΤΩΝ ΔΩΔΕΚΑΝΗΣΟΥ

ΠΡΟΣΚΛΗΣΗ

Ο Σ.Ρ.Π.Ν.Δ. «ΚΟΛΟΣΣΟΣ» καλεί τα μέλη του σε τακτική γενική συνέλευση που θα γίνει την Κυριακή 15 Δεκεμβρίου και ώρα 17.00 στον α' όροφο του ζαχ)τείου ΑΚΤΑΙΟΝ με θέματα:

1) Έγκριση μετατάξεων από πάρεδρα μέλη σε τακτικά
2) Λογοδοσία απερχόμενου Δ. Συμβουλίου
3) Έκθεση Εξελεγκτικής Επιτροπής
4) Εκλογή τριμελούς Εφορευτικής Επιτροπής
5) Αρχαιρεσίες για την εκλογή
   α) Νέου Διοικητικού Συμβουλίου
   β) Εξελεγκτικής Επιτροπής

Δια τον Σ.Ρ.Π.Ν. Δωδ)σου

Ο Πρόεδρος — CB D18 — ΚΟΖΑΣ ΔΗΜΗΤΡΗΣ

Ο Γεν. Γραμματέας — CB D70 — ΧΑΡΤΕΡΟΣ ΓΙΩΡΓΟΣ

ΔΙΠΛΩΜΑΤΟΥΧΟΣ ΨΥΧΟΕΡΕΥΝΗΤΡΙΑ

—ΜΕΝΤΙΟΥΜ—

ΣΤΑΣΑ ΜΑΥΡΙΚΑΚΗ



Μέ γερές ικανότητες μεταβιβάσεως σκέψεως, μέ ύποβολές καί υπνωτισμού καί χαρτομαντείας.

Γιά ό,τιδήποτε θέμα αισθηματικό, έπαγγελματικό καί γιά άτομα πού λείπουν μακριά σας.

Θά δέχομαι ΘΕΜΙΣΤΟΚΛΕΟΥΣ ΣΟΦΟΥΛΗ 125, α' όροφος, από 9π.μ. έως 2 μ.μ. καί από 4 μ.μ. έως 8 μ.μ.

ΤΗΛΕΦΩΝΟ 23109

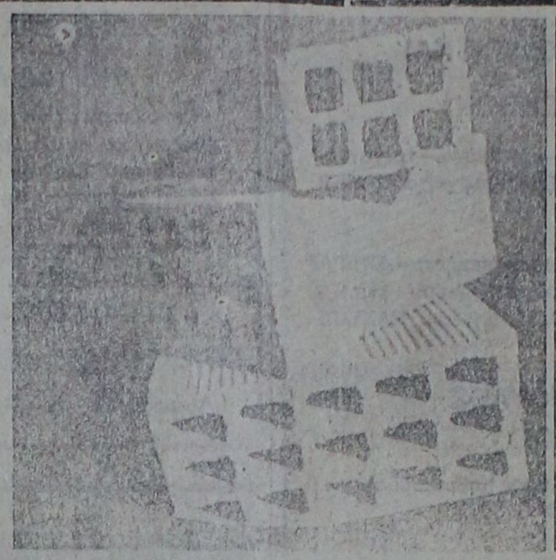

ΡΟΔΙΑΚΗ ΚΕΡΑΜΙΚΗ Α.Ε.

22ο ΧΛΜ ΡΟΔΟΥ - ΛΙΝΔΟΥ
☎ 51580 ΡΟΔΟΣ

Τούβλα όλων των διαστάσεων

- Η υψηλή τεχνολογία μας σας εγγυάται προϊόντα άριστης ποιότητας και αντοχής.
- Η μικρή απόσταση του εργοστασίου μας από την πόλη της Ρόδου έχει σαν αποτέλεσμα χαμηλότερο κόστος μεταφοράς.
- Σε τιμές προσιτές, με προθυμία και συνέπεια είμαστε έτοιμοι να εξυπηρετήσουμε τις παραγγελίες σας.

Τηλέφωνο 51580



ΑΛΕΒΑΝΤΡΟΣ ΤΣΟΥΡΟΥΤΗΣ



ΑΝΑΣΤΑΣΙΑΔΗΣ ΗΛΙΑΣ

ΤΑΒΕΡΝΑ

ΑΜΑΖΟΝΕΣ



ΠΡΕΑΡΗΣ ΜΑΝΩΛΗΣ

θα σας κρατούν συντροφιά οι ΜΕΡΑΚΛΗΔΕΣ

ΜΕ ΤΑ ΝΗΣΙΩΤΙΚΑ ΤΟΥΣ ΚΑΙ ΤΙΣ ΑΥΤΟΣΧΕΔΙΕΣ ΜΑΝΤΙΝΑΔΕΣ ΤΟΥΣ

ΘΑ ΤΑ ΒΡΕΙΤΕ ΟΛΑ ΣΤΑ ΚΑΡΒΟΥΝΑ—ΠΛΟΥΣΙΑ ΟΡΕΚΤΙΚΑ ΣΕ ΧΑΜΗΛΕΣ ΤΙΜΕΣ

ΚΑΘΕ ΣΑΒΒΑΤΟ—ΚΥΡΙΑΚΗ

ΔΕΧΟΜΕΘΑ ΓΑΜΟΥΣ, ΒΑΠΤΙΣΕΙΣ

1ο ΧΙΛΙΟΜΕΤΡΟ ΛΕΩΦΟΡΟΥ ΚΑΛΛΙΘΕΑΣ—ΤΗΛΕΦΩΝΟ 34523

Ενοικιαζόμενα αγωνιστικά

αυτοκινητάκια από 10 ετών και άνω

STAN'S


GO KARTS

ΠΑΛΙ ΚΑΙ ΕΦΕΤΟΣ ΟΛΟ ΤΟ ΧΕΙΜΩΝΑ ΘΑ ΕΙΜΑΣΤΕ ΑΝΟΙΚΤΑ ΓΙΑ ΤΗΝ ΔΙΑΣΚΕΔΑΣΗ ΣΑΣ

ΣΑΒΒΑΤΑ—ΚΥΡΙΑΚΕΣ ΚΑΙ ΓΙΟΡΤΕΣ 11 ΠΡΩΙ ΜΕΧΡΙ ΒΑΣΙΛΕΜΑ ΗΛΙΟΥ

—ΦΑΛΗΡΑΚΙ—

ΛΟΥΚΟΥΜΑΔΕΣ

ΜΕΖΕΔΕΣ και ΧΑΛΟΥΜΙ

ΜΟΝΟ ΣΤΟΥ «ΜΑΝΤΗ»

ΚΥΠΡΙΑΚΗ ΤΑΒΕΡΝΑ

Τηλέφωνο 32574

Ἰατρική ἀνακοίνωση

Ο ἰατρὸς

ΚΟΥΤΑΛΙΑΝΟΣ ΑΝΑΣΤΑΣΙΟΣ

ΔΕΡΜΑΤΟΛΟΓΟΣ—ΑΦΡΟΔΙΣΙΟΛΟΓΟΣ

Μετὰ τὸ πέρας τοῦ Σεμιναρίου Νοσ. Συγγρού «Θεραπευτικὴ ἐνημέρωση 1985» δέχεται κανονικὰ καθημερινὼς 8—1 καὶ 5—8, Σάββατο 9—12.

ΙΑΤΡΕΙΟ ΓΡΙΒΑ 89—ΤΗΛ. 28690

ΠΡΟΣΦΟΡΑ ΓΝΩΡΙΜΙΑΣ

ΓΙΑ ΠΡΩΤΗ ΦΟΡΑ ΣΤΗ ΡΟΔΟ

Καινούργια ἀνακάλυψη τῆς γερμανικῆς τεχνολογίας. ΑΝΤΙΚΛΕΠΤΙΚΑ συστήματα συναγερμοῦ ποὺ λειτουργοῦν μὲ μιὰ μπαταρία 9 VOLT καὶ στοιχίζουν ΜΟΝΟ 3.000 δρχ.

Γιὰ καταστήματα—σπίτια—ἀποθῆκες κλπ. Ἀπαλλαγεῖτε ὁριστικὰ καὶ φθηνὰ ἀπὸ τὴν μεγάλη μάστιγα τῶν ΚΛΕΦΤΩΝ.

Ἐπίσης μὲ 2.000 δρχ. ἀπαλλάσσεστε ἀπὸ τὰ ἐνοχλητικὰ καὶ ἐπικίνδυνα κουνούπια μὲ τὴν συσκευὴ ὑπερήχων MASCOT (πάλι μὲ μπαταρία ποὺ διαρκεῖ ἕνα χρόνο). Ἀποτελεσματικὰ χωρὶς μυρωδιὰ καὶ τελείως ἀκίνδυνα γιὰ τὴν ὑγεία.

Θὰ τὰ βρεῖτε στὸ κατάστημα χονδρικῆς πώλησης, ὁδὸς ΓΑΡΙΒΑΛΔΗ 20 α.

Ἀντιπρόσωπος—Εἰσαγωγέας:

ΖΟΤΑΥΡΟΣ ΜΙΧΑΗΛ

Τηλέφωνα 30898—35903

ΑΝΕΞΑΡΤΗΤΗ ΗΛΕΚΤΡΙΚΗ ΚΕΝΤΡΙΚΗ ΘΕΡΜΑΝΣΗ

ΧΩΡΙΣ ΠΕΤΡΕΛΑΙΟ & ΚΟΙΝΟΧΡΗΣΤΑ

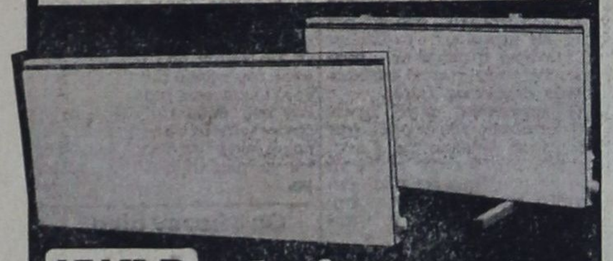

WARP Σουηδικά Καλοριφέρ

2 χρόνια εγγύηση

ΦΑΝΤΑΣΤΙΚΗ ΑΠΟΔΟΣΗ
ΘΕΡΜΟΤΗΤΑΣ
ΜΕΓΑΛΗ ΟΙΚΟΝΟΜΙΑ
4/ΠΛΗ ΑΠΟΔΟΣΗ
4/ΠΛΗ ΕΠΙΤΑΧΥΝΣΗ ΑΕΡΑ
ΑΙΣΘΗΤΙΚΑ ΤΕΛΕΙΑ
ΔΕΝ ΠΙΑΝΟΥΝ ΧΩΡΟ
ΛΕΙΤΟΥΡΓΟΥΝ ΕΝΤΕΛΩΣ
ΑΥΤΟΜΑΤΑ ΚΑΙ ΑΝΕΞΑΡΤΗΤΑ
ΤΟΠΟΘΕΤΟΥΝΤΑΙ ΣΕ ΑΠΛΗ ΠΡΙΖΑ

WARP Ζεσταίνουν Οἰκονομικὰ Ὑγιεινὰ

ΑΠΟΚΛΕΙΣΤΙΚΟΣ ΑΝΤΙΠΡΟΣΩΠΟΣ
ΕΛΕΚΤΡΟΚΛΙΜΑ: ΑΘΗΝΑ ΜΕΝΑΝΔΡΟΥ 20 Τηλ. 52.41.042

ΑΝΤ/ΠΟΣ ΔΩΔΕΚΑΝΗΣΟΥ: ΚΕΝΤΡΟ ΕΝΕΡΓΕΙΑΣ & ΚΛΙΜΑΤΙΣΜΟΥ
ΑΝΝΗΣ ΜΑΡΙΑΣ 77 ΡΟΔΟΣ Τηλ. 33.969.

ΟΙ ΠΡΑΚΤΟΡΕΣ ΔΙΝΟΥΝ ΤΩΡΑ ΑΥΞΗΣΗ 10ο)ο

ΑΠΟ ΤΗΝ 1η ΣΕΛΙΔΑ

δόχων από τους Ἕλληνες τουριστικοὺς πράκτορες που ενεργούσαν σαν ασφαλὼς για λογαριασμό των ξένων τουρ-οπερέιτορς.

ΣΥΜΦΩΝΑ με πληροφορίες, για την πρόταση αυτή ενημερώθηκαν αμέσως και παράγοντες της Ενώσεως Ξενοδόχων Ρόδου, οι οποίοι, όμως, την απέρριψαν ασζητητί και δήλωσαν ότι εμμένουν στις γνωστὲς θέσεις τους για μετατροπὴ των συμβολαίων σε συνάλλαγμα.

● Πάντως, μέχρι αργὰ χτες το βράδυ δεν υπῆρξε επίσημη αντίδραση της ΠΟΞ πάνω στο θέμα που δημιουργήθηκε, αλλὰ το βέβαιο εἶναι ὅτι θα απορριφθεῖ η πρόταση αυτή.

ΝΑΥΤΙΚΟΣ ΟΜΙΛΟΣ ΡΟΔΟΥ

Ἀνακοίνωση

Ο ΝΑΥΤΙΚΟΣ ΟΜΙΛΟΣ ΡΟΔΟΥ ευρίσκεται στην ευχάριστη θέση να γνωρίσει, στα μέλη του, στους αθλητές του και στους φίλους του Ναυταθλητισμοῦ, ὅτι προσέλαβε ἱπάλληλο γραφείου, ἔτσι το γραφείο του Ν.Ο.Ρ. θα παραμένει ανοικτὸ καθημερινὰ από ὥρες 10.00—13.00, ἐκτὸς Τετάρτης που θα ἀνοίγει τις απογευματινὲς ὥρες (15.00—18.00) για την εξυπηρέτηση των μελῶν. Για την τακτοποίηση των ετησίων συνδρομῶν τα μέλη να απευθύνονται στην δίδα Γιακουμάτου Ἄννα, τηλέφωνο 23.287.

Επεπροσθέτως γνωρίζουμε ὅτι ο Ὁμιλὸς μας προσέλαβε νέο προπονητὴ της αγωνιστικῆς ομάδας κολύμβησης τον καθηγητὴ της γυμναστικῆς ἀγωγῆς και ἔμπειρο προπονητὴ της κολύμβησης κ. Βασίλη Πιλάτη.

Η προπόνηση γίνεται καθημερινὰ από 06.00—07.30 στη πισίνα του ξενοδοχείου ΓΚΡΑΝΤ ΟΤΕΛ η δε φυσικὴ κατάσταση των αθλητῶν (ξηρὰ προπόνηση) γίνεται καθημερινὰ από 17.00—18.00 στο γυμναστήριο του Εθνικοῦ Σταδίου.

Για το Δ.Σ.

Ο Πρόεδρος Ν.ΤΗΛΙΑΚΟΣ — Ο Γεν. Γραμματέας Ε.ΓΛΑΡΟΣ

VIDEO 77

ΓΙΑ ΤΟΥΣ ΑΠΑΙΤΗΤΙΚΟΥΣ

ΠΟΙΚΙΛΙΑ BEST SELLERS:

— AMADEUS — 8 OSCAR
— Το πέρασμα στην Ἰνδία — 2 OSCAR
— Κραυγὲς στη σιωπὴ—3 OSCAR
— Διασημότητες
— Η λαίλαπα του πολέμου
— Πριγκίπισσα Ντιζίηζου
— Οργὴ των Αγγέλων
— Δυναστεία (η συνέχεια των επεισοδίων)

ΔΡΑΣΗ—ΠΕΡΙΠΕΤΕΙΕΣ—ΚΑΡΑΤΕ:

— Προσευχήσου να πεθάνεις (E.M.I.)
— Ομάδα διασώσεως (E.M.I.)
— Οργισμένος γίγαντας (C.B.S.)

Ο,ΤΙ ΚΑΙΝΟΥΡΓΙΟ ΣΕ ΕΛΛΗΝΙΚΕΣ:

— Ο επιμένων ερωτικὰ
— Ο πρίγκηπας της καρπαζιάς
— Ο πιπίλας κι ο τορπίλας

ΤΑ ΕΧΟΥΜΕ ΟΛΑ, ΓΙΑ ΟΛΟΥΣ

25η ΜΑΡΤΙΟΥ 13Α (ἐναντι ΟΤΕ)
ΤΗΛΕΦΩΝΟ 21342

ΟΙΚΟΓΕΝΕΙΑΚΗ ΤΑΒΕΡΝΑ

«ΑΝΟΙΞΙΣ»

(Στη θέση ΚΟΥΦΑΣ—ἐναντι αεροδρομίου)
ΤΗΛΕΦΩΝΟ 91666



● Στο πρόγραμμα του κέντρου μας θα συμμετέχει και ο γνωστός σας λυράρης και τραγουδιστὴς

ΜΑΝΩΛΗΣ ΣΚΟΥΛΑΣ
ΠΑΡΑΣΚΕΥΗ—ΣΑΒΒΑΤΟ—ΚΥΡΙΑΚΗ

Μόνο 125.000 Μόνο

VIDEO ΑΚΑΙ

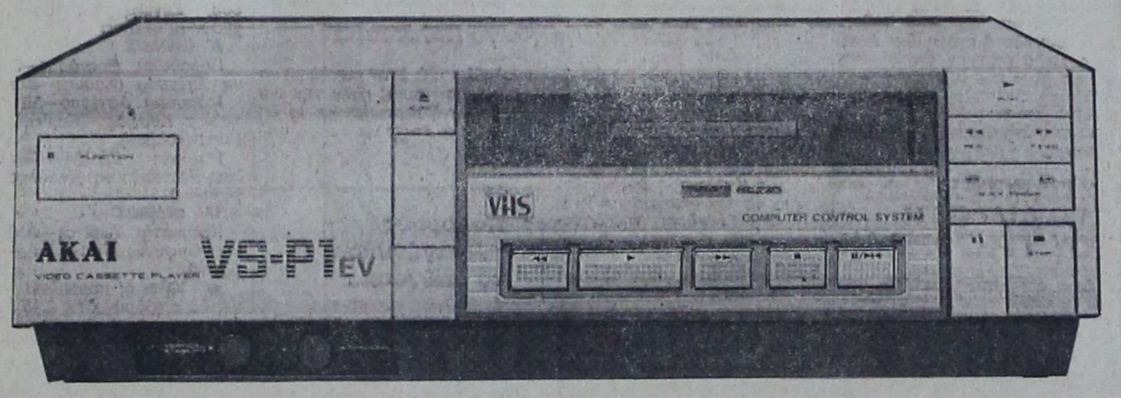

ΓΝΗΣΙΑ ΙΑΠΩΝΙΑΣ—ΤΕΛΕΥΤΑΙΑ ΜΟΝΤΕΛΛΑ
ΑΚΟΜΗ VIDEO VOXSON— TENSAI — SONY

ΓΙΑΝΝΗΣ ΤΖΟΪΤΗΣ ΑΕΒΕ

Θεμ. Σοφούλη 103. Τηλ. 32330 - 32025

ΑΕΡΟΠΟΡΙΚΗ ΕΚΔΡΟΜΗ

ΠΡΩΤΟΧΡΟΝΙΑ ΣΤΗ ΡΩΜΗ
ΡΩΜΗ—ΝΑΠΟΛΗ—ΠΟΜΠΗΙΑ
—ΦΛΩΡΕΝΤΙΑ—ΠΙΖΑ
27)12—3)1)86

ΠΡΟΓΡΑΜΜΑ:

1η μέρα: ΡΟΔΟ—ΑΘΗΝΑ—ΡΩΜΗ. Μεταφορὰ στο ξενοδοχεῖο. Απόγευμα ελεύθερο.
2η μέρα: Πρόγευμα. Ελεύθερο πρωινό. Ξενάγηση της Ρώμης απογευματινή. ΑΓΙΟΣ ΠΕΤΡΟΣ, FONTANA DI TREVI, αξιοθέατα.
ΠΟΜΠΗΙΑ. Ξεναγήσεις. Γεύμα σε τοπικὸ εστιατόριο. ΠΟΜΠΗΙΑ. Ξεναγήσεις. Γεύμα σε τοπικὸ εστιατόριο. Στην επιστροφὴ για Ρώμη στάση για δεῖπνο.
4η μέρα: Πρόγευμα και μέρα ελεύθερη για ψώνια ἢ για επίσκεψη καταστημάτων ἢ στο Μουσεῖο του Βατικανοῦ.
5η μέρα: ΦΛΩΡΕΝΤΙΑ. Μετὰ τα πρόγευμα αναχώρηση για Φλωρεντία. Ἄφιξη και ξενάγηση. Απόγευμα ελεύθερο. Το βράδυ συγκέντρωση στο ξενοδοχεῖο για να περιμένουμε τον καινούργιο χρόνο με δεῖπνο και κρασί.
6η μέρα: ΠΙΖΑ. Μετὰ το πρόγευμα αναχώρηση για Ρώμη, μέσω της ὀμορφης ΠΙΖΑΣ. Ξενάγηση. Ἄφιξη στη Ρώμη, διανυκτέρευση.
7η μέρα: Ελεύθερη μέρα για προαιρετικὲς εκδρομὲς ἢ ψώνια.
8η μέρα: ΡΩΜΗ—ΑΘΗΝΑ—ΡΟΔΟ.

ΤΙΜΗ ΚΑΤ' ΑΤΟΜΟ ΔΡΧ. 69.000 συν 4.500 ΦΚΕ

ΠΕΡΙΛΑΜΒΑΝΕΙ:

— Αεροπορικὰ εισιτήρια ΡΟΔΟ—ΑΘΗΝΑ—ΡΩΜΗ—ΑΘΗΝΑ—ΡΟΔΟ.
— Ξενοδοχεῖα Α' κατηγορίας 4 αστέρων με πρωινό.
— Ὅλα τα γεύματα και δεῖπνα που αναφέρονται στο πρόγραμμα.
— Μεταφορὲς από και προς αεροδρόμια της Ρώμης.
— Εκδρομὲς που αναφέρονται στο πρόγραμμα και αντίστοιχες ξεναγήσεις.
— Αρχηγὸς συνοδὸς ΕΛΕΝΗ ΨΥΛΛΑΚΗ.
— Ταξιδιωτικὴ τσάντα
— Ταξιδιωτικὴ ασφάλιση.

ΠΡΑΚΤΟΡΕΙΟΝ «ΚΥΔΩΝ»

ΕΘΕΛΟΝΤΩΝ ΔΩΔΕΚΑΝΗΣΙΩΝ 14
ΤΗΛΕΦΩΝΑ 23000—27900



2ο commodore Computer Show

Το Ροδιακὸ Κέντρο Μηχ)σης, η επίσημη αντιπροσωπεία της Commodore Computer στην Δωδ)σο, σας προσκαλεῖ στο 2ο Ροδιακὸ Commodore Computer Show. Η εκδήλωση θα γίνει στο Ξενοδοχεῖο GRAND HOTEL από 13 - 14 - 15 Δεκεμβρίου 1985, ὥρες 10 π.μ. - 10 μ.μ.

ΕΙΣΟΔΟΣ ΕΛΕΥΘΕΡΗ

- Ἔκθεση HARDWARE (ΜΗΧΑΝΗΜΑΤΑ)
- Παρουσιάσεις από SOFTWARE HOUSES
- Επιδείξεις ΕΠΑΓΓΕΛΜΑΤ. ΠΡΟΓΡΑΜΜΑΤΩΝ & ΕΦΑΡΜΟΓΩΝ.
- Βιβλία, Προγράμματα, Αξεσουάρ.

RETRO

Εναρξη Τετάρτη 18 Δεκεμβρίου

PIANO BAR RESTAURANT — Στο πιάνο ο ΓΙΑΝΝΗΣ ΠΑΛΙΟΣ

Τραγούδι ΙΡΙΣ και ο ΚΩΣΤΑΣ ΜΠΑΛΟΜΑΣ

ΤΟ ΞΕΧΩΡΙΣΤΟ ΠΕΡΙΒΑΛΛΟΝ ΚΑΙ Η ΕΚΛΕΚΤΗ ΓΑΛΛΙΚΗ ΚΟΥΖΙΝΑ ΘΑ ΣΑΣ ΕΝΘΟΥΣΙΑΣΟΥΝ

ΡΗΓΑ ΦΕΡΑΙΟΥ 12 — R E T R O RESERVE 34569

Το πρόγραμμα της Δοξολογίας στον μητροπολιτικό ναό για την εορτή της Πρωτοχρονιάς

ΚΑΤΑΡΤΙΣΘΗΚΕ από τη Νομαρχία Δωδεκανήσου το πρόγραμμα για τη Δοξολογία του Νέου Ετους που θα πραγματοποιηθεί στον ιερό Μητροπολιτικό ναό των Εισοδίων της Θεοτόκου.

● Σύμφωνα με το πρόγραμμα θα πραγματοποιηθούν στη πόλη της Ρόδου οι παρακάτω εκδηλώσεις:

—Γενικός σημαιοστολισμός των Δημοσίων και Δημοτικών καταστημάτων των Ν.Π.Δ.Δ. και Ι.Δ., των Τραπεζών των Οργανισμών, των οικιών και καταστημάτων, καθώς και των πλοίων που θα βρίσκονται στο λιμάνι, από 8 π.μ. μέχρι και τη δύση του ήλιου.

—Στις 11 θα γίνει Δοξολογία στον ιερό Μητροπολιτικό ναό των Εισοδίων της Θεοτόκου, (οδός Δαμασκηνού), όπου θα χοροστατήσει ο Σεβασμιώτατος Μητροπολίτης κ. Σπυρίδων.

—Φωταγώγηση της πόλης, των Δημοσίων, Δημοτικών καταστημάτων, καθώς και των καταστημάτων των Τραπεζών και των πλοίων που θα βρίσκονται στο λιμάνι, με τη φροντίδα των Υπηρεσιών τους και του Κεντρικού Λιμεναρχείου Ρόδου, τις εσπερινές ώρες.

Ηταν προσωπικός ο φόρος που κλήθηκε να πληρώσει στο Δημόσιο Ταμείο Ρόδου

ΣΧΕΤΙΚΑ με την σύλληψη εργολάβου για χρέη, από τον διευθυντή του Δημοσίου Ταμείου Ρόδου κ. Μανώλη Χατζηδάκη, πήραμε και δημοσιεύουμε την παρακάτω απάντηση:

«Σε άρθρο της εφημερίδας της 5—12—85 με τον τίτλο «Περιπέτεια Εργολάβου», τον συνέλαβαν για χρέος ενός εκατομμυρίου που είχε ξοφλήσει, έχομεν την τιμήν ν' αναφέρουμε τα εξής:

Προ ημερών προσήλθε στην υπηρεσία μας ο εργολάβος Αυλωνίτης Ανδρέας, παραπονούμενος ότι ενώ είχε πληρώσει το Φόρο Εισοδήματος 1985, η Υπηρεσία μας εξέδωσε ένταλμα προσωπικής κράτησης εναντίον του για χρέη προς το Δημόσιο τα οποία είχε εξοφλήσει.

Κατόπιν έρευνας στα στοιχεία μας (Καρτέλλες) και παρουσία του παραπάνω εργολάβου προέκυψε: 1) Ότι ο Αυλωνίτης Ανδρέας σαν μέλος της Εταιρείας «Αυλωνίτης Ανδρέας—Δημ. Μεσαδάκος» οφείλει στο Ταμείο μας ένα εκατομμύριο εκατό ενενήντα εννιά χιλιάδες (1.199.000) Φόρος Εισοδήματος 1985 που στάλθηκε με τον 1 χρηματικό κατάλογο και βαιώθηκε με το αρ. 215)28—2—85 τριπλ. Βεβαίωσης του Ταμείου μας.

2) Στην Κοινοπραξία «Αυλωνίτης Ανδρέας—Ε. Διέννης, οφείλει δρχ. 74.500 Φόρος Εισοδήματος 1985 που στάλθηκε από την Οικονομική Εφορεία Ρόδου με τον ίδιο παραπάνω κατάλογο 1 και ενώ του επέδειξε ο ίδιος προσωπικά και τις καρτέλλες και τον χρηματικό κατάλογο της Οικονομικής Εφορίς Ρόδου που στάλθηκαν τα χρέη στο Ταμείο μας, δεν διεπίστωσε τουλάχιστο το δημοσίευμα. Το Φόρο Εισοδήματος που πληρώσε ήταν προσωπικός Φόρος βάσει δήλωσης του 1985 που δεν έχει καμιά σχέση με τα οφειλόμενα χρέη. Αυτά προς αποκατάσταση της αλήθειας».

'Ανακοίνωση

Η ΤΑΒΕΡΝΑ

PALOMA

ανακοινώνει στην αξιότιμη πελατεία της ότι κατά την χειμερινή περίοδο θα λειτουργεί καθε ΣΑΒΒΑΤΟ και ΚΥΡΙΑΚΗ. Δεχόμαστε συνεστιάσεις, γάμους κλπ. μέχρι και 300 άτομα.

Διαθέτουμε ορχήστρα για κάθε γούστο.

ΛΕΩΦΟΡΟΣ ΚΑΛΛΙΘΕΑΣ 7ον ΧΙΛΙΟΜΕΤΡΟ

ΤΗΛΕΦΩΝΑ 82427 και 30032

"JOHNNY'S PUB,,

ΑΠΟ ΤΟ ΣΑΒΒΑΤΟ

και πάλι ανοιχτό,

για τους εκλεκτούς του φίλους.

ΠΑΜΕ ΣΤΗΝ ΚΥΠΡΟ

ΟΛΟΙ ΜΑΖΙ

ΣΧΕΔΟΝ ΔΩΡΕΑΝ

2 ΑΤΟΜΑ 1400 δραχμές, 3 άτομα 1750 δραχμές
4 άτομα 2100 δραχμές.
Κάθε άτομο άνω των τεσσάρων, 300 δραχμές μόνο

ΔΗΛΑΔΗ: 8 ΑΤΟΜΑ 3.300 ΔΡΧ.

● Με τις ανωτέρω τιμές απολαμβάνετε δέκα εκλεκτούς κυπριακούς μεζέδες

στην ΚΥΠΡΙΑΚΗ ΤΑΒΕΡΝΑ

Ο ΜΑΝΤΗΣ

Και ταυτοχρόνως συμμετέχετε στην χειμερινή μας κλήρωση που έχει σαν πρώτο βραβείο ΕΝΑ ΔΩΡΕΑΝ ΕΙΣΙΤΗΡΙΟ ΣΤΗΝ ΚΥΠΡΟ ΜΕΤ' ΕΠΙΣΤΡΟΦΗΣ και πολλά άλλα δώρα.

● ΜΗ ΧΑΣΕΤΕ την χρυσή αυτή ευκαιρία να δοκιμάσετε «σχεδόν δωρεάν» τους ΚΥΠΡΙΑΚΟΥΣ ΜΕΖΕΔΕΣ και με λίγη τύχη να πάτε στην Κύπρο μας.

ΔΙΑΣΚΕΔΑΣΤΕ ΣΤΟΥ ΜΑΝΤΗ ΜΕ ΤΗΝ ΠΑΡΕΑ ΣΑΣ
— Παραμένουμε ανοιχτοί κάθε βράδυ,
— Τα σαββατοκύριακα όλη μέρα.

ΚΥΠΡΙΑΚΗ ΤΑΒΕΡΝΑ

ΛΕΩΦ. ΙΑΛΥΣΟΥ 38—ΤΗΛ. 32574

Συζήτησαν για Βασιλαράκη Διαγόρας και ΠΑΕ Ρόδος

Ναυάγησε όμως η παραχώρηση του παίκτη

«ΘΕΜΑ παραχώρησης του Βασιλαράκη» στον Διαγόρα συζητήθηκε τις τελευταίες μέρες μεταξύ των διοικήσεων της ΠΑΕ Ρόδος και του ερασιτεχνικού συλλόγου της πόλης μας. Συμφωνα με τα όσα έγιναν γνωστά, δεν σημειώθηκε προσέγγιση αποψεων μεταξύ των δύο πλευρών και έτσι δεν προχώρησε το θέμα της μεταγραφής του ποδοσφαιριστή. Κατέληξε σε ναυάγιο.

◎ Οι πληροφορίες που υπάρχουν αυτή την στιγμή, αναφέρουν τα εξής: Ο Διαγόρας έκαμε πρόταση στην ΠΑΕ Ρόδος για την μεταγραφή του Βασιλαράκη. Ηδοίκηση της ροδίτικης ΠΑΕ πρότεινε στον Διαγόρα να πληρώσει έξι εκατομμύρια η τρία εκατομμύρια και δυό ποδοσφαιριστές για την παραχώρηση του ψηλόσωμου κυνηγού. Η πρόταση αυτή δεν έγινε αποδεκτή από το Διανόρα και χτες αντιπρότεινε να δώσει 1,5 εκατ. δρχ. και ένα ποδοσφαιριστή, συμφωνα με όσα μας είπε ο πρόεδρος της ΠΑΕ Ρόδος Γιάννης Κυπριάδης.

Η ΠΑΕ Ρόδος επιφυλάχθηκε να απαντήσει στην αντιπρόταση του Διαγόρα, αλλά παραλληλα έθεσε σαν προυπόθεση για την παραχώρηση του Βασιλαράκη την διευθέτηση των εκκρεμοτήτων που υπάρχουν από την μεταγραφή των «4» (Γεωργαλή, Παπαοικονόμου, Καλαιτζίδη, και Γιωγούλη). Σχετικά, μαλιστα, υπέβαλε δική της πρόταση, η οποία όμως απορρίφθηκε από τον Διαγόρα. Ετσι το θέμα θεωρείται λήξαν για την ΠΑΕ Ρόδος. Από πλευράς Διαγόρα δεν έγινε γνωστές καμιά επίσημη ανακοίνωση για το θέμα που δημιουργήθηκε, οπότε και θα υπάρχει και ολοκληρωμένη εικόνα για το κλίμα που επικράτησε στις σχετικές συζητήσεις.

18 ΠΑΙΚΤΕΣ ΣΤΗ ΔΙΑΘΕΣΗ ΤΟΥ ΓΡΗΓΟΡΙΑΔΗ

Δεκα οκτώ παίκτες κάλεσε για τον εμπιανό αγώνα ο τεχνικός του Διαγόρα Παύλος Γρηγοριάδης. Ετσι η 16άδα που θα γραφεί στο σημερινό φύλλο αγώνα με τον Αιολικό θα γνωστή λίγο πριν την έναρξη του στα αποδυτήρια.

◎ Η 18άδα έχει μιά μόνο αλλαγή σε σχέση με αυτή των τελευταίων δυό «μετακινήσεων» σε Πάτρα και Νεάπολη. Την θέση του Θωμά Τσολάκου πήρε ο Ερμής Κουτσόπουλος.

Ε ΔΙΚΟΤΕΡΑ την 18άδα συγκροτούν οι Τσακιακίδης, Μπακαρής, Β. Αθανασίου, Αναστασιάδης, Δουσδουνάς, Παπαδιός, Σωτηρόπουλος, Καλαϊτζίδης, Γεωργαλής, Παπαοικονόμου, Ψευτης, Μαυρουδής, Κουρόπουλος, Αθανασίου Δ., Σιφωνιός, Ράδος Φλεβάρης και Θωμαΐδης.

ΧΩΡΙΣ ΒΑΣΙΚΟΥΣ ΤΗΣ ΠΑΙΚΤΕΣ Η «ΡΟΔΟΣ»

ΧΩΡΙΣ πέντε βασικούς παίκτες της φεύγει σήμερα το πρωί η «Ρόδος» με τελικό προορισμό την Καλαμάτα, όπου αύριο το απόγευμα θα αντιμετωπισει εκεί την ομώνυμη τοπική ομάδα. Η «πράσινη» ομάδα μας θα πάει στην Καλαμάτα, αεροπορικώς από την Αθήνα, σήμερα το απόγευμα.

◎ Στην αποστολή δεν παίρνουν μέρος οι τραυματίες Αθανασίου, Σταμάτης, Καραμηνάς, ο Δράκος και ο Λαγκάνης, ο οποίος αποκλείστηκε επειδή σταμάτησε στα μισά της προπόνησης και ανέφερε ότι είναι τραυματίας. Τελικά στην αποστολή συμπεριλήφθηκαν οι παρακάτω: Δρογγίτης, Μανωλάς, Ορφανός, Λάππας, Παπαιωάννου, Κάβουρας, Πολυχρόνης, Χαρτερός Βασιλαράκης, Ανδρουλής, Γλώσσης, Λεντάκης, Χατζηγεωργιου, Πρινιανάκης και Ευαγγέλου.

ΔΕΔΟΜΕΝΗΣ της απουσίας πέντε βασικών ποδοσφαιριστών, η αυριανή 11άδα θα έχει πολλές αλλαγές στην αμυντική και μεσαία γραμμή της.

◎ Αρχηγός της αποστολής θα είναι ο κ. Γ. Παπαδημήτρης.

Ενδεκα αγώνες σήμερα για τα τοπικά πρωταθλήματα

ΕΝΔΕΚΑ συνολικά αγώνες των πρωταθλημάτων της Α', της Β' και της Γ' Ερασιτεχνικής Κατηγορίας Δωδεκανήσου θα διεξαχθούν σήμερα το απόγευμα, στη Ρόδο και τα νησιά μας.

● Ειδικότερα:

Α' ΚΑΤΗΓΟΡΙΑ

Τέσσερα παιχνίδια θα διεξαχθούν για το πρωτάθλημα της Α' Κατηγορίας. Πρόκειται για ματς της 13ης αγωνιστικής ημέρας. Συγκεκριμένα θα γίνουν οι αγώνες:

Καρδάμαινα: Δόξα Κ.—Δωριέας: Μοσχούς (Βασιλείου—Γκανα βούρας)

Ρόδος: Ροδιακός —Ιάλυσος: Τριανταφύλλου (Θεοδοσίου—Μιχαλάκης)

Κως: Ανταγόρας—Ακουσίλαος: Σταματάκης (Τρίκκας—Χατζηζαχαρίας)

Κάλυμνος: Καλυμνιακός — Γιοσειδώνας: Ρηνιού (Χατζηκέλης —Χρυσανθής),

● Όλοι οι αγώνες θα αρχίσουν στις 2.45 μ.μ. Οι υπόλοιποι τέσσερις αγώνες της 13ης «ημέρας» θα γίνουν αύριο.

Β' ΚΑΤΗΓΟΡΙΑ

Στην Β' Κατηγορία θα γίνουν μόνο αγώνες στον β' όμιλο. Ειδικότερα θα διεξαχθούν οι παρακάτω συναντήσεις:

Κάλυμνος: Ολύμπικ—Διγενής: Καψάσκης (Ροκοπάνος—Χουλιαράς)

Λέρος: ΑΣΕΛ—Αστέρας Π.: Πανάτος (Διαμαντής—Ζαχαρίου)

Γεννάδι: Ασκληπιό—Ευκλής: Καματερός (Καζας Π.-Χαλάντας)

ΠΡΕΜΙΕΡΑ ΣΤΗΝ Γ' ΚΑΤΗΓΟΡΙΑ

Πρεμιέρα σήμερα στο πρωτάθλημα της Γ' Κατηγορίας. Θα γίνουν συνολικά τέσσερις αγώνες για τους δυό ομίλους της Ρόδου. Συγκεκριμένα θα διεξαχθούν οι αγώνες:

Α' ΟΜΙΛΟΣ

Παραδείσι: Ευαγόρας—Πλατανια: Στέργου (Κούσης—Κάπρος)

Μάσσαρι: Αστέρας—ΑΕ Κατταβιάς: Κουγιός (Καρίκης Δ.—Παπανικολάου)

Πυλώνα: Θύελλα—Κλεόβουλος: Ερωτόκριτος (Ταράλης—Κορωναίος).

Β' ΟΜΙΛΟΣ

Κρεμαστή: Ακρίτας—Αλθαιενης: Ορφανός (Τσιρακάκης—Κουράνος).

● Όλοι οι παραπάνω αγώνες θα αρχίσουν στις 2.45 μ.μ.

Η κυβέρνηση για το Πολίτευμα

——— ΣΥΝΕΧΕΙΑ ΑΠΟ ΤΗΝ 1η ΣΕΛΙΔΑ

Δικαιοσύνη είναι απαράδεκτο να γίνει οποιαδήποτε παρέμβαση α πό εμένα στο θέμα αυτό». Επίσης απαντώντας σε άλλη ερώτηση αν η Κυβέρνηση θεωρεί ότι πρεπει να προστατεύονται και οι πρώην Γ.Γραμματείς της Δημοκρατίας, από τέτοιου είδους «έπι θέσεις» ο εκπρόσωπος δήλωσε ότι «νομίζω ότι έχουμε εξαντλήσει το θέμα».

Εξάλλου ο κυβερνητικός εκπρόσωπος κ. Κούρτης από τον οποίο ζητήθηκε να σχολιάσει δημοσιεύματα των τελευταίων ημερών σύμφωνα με τα οποία ο Πρόεδρος της Δημοκρατίας κ. Σαρτζετάκης φέρεται ότι δήλωσε κατά την πρόσφατη συνάντηση που είχαν μαζί του, στον πρόεδρο της ΑΧΕΠΑ κ. Γκαμπριέλ ότι «η κυβέρνηση τον υπονομεύει», δήλωσε ότι «αυτό είναι τελείως αναληθές» ενώ όταν ρωτήθηκε να διευκρινήσει ποιός κάνει την διάψευση αυτή περιορίστηκε να δηλώσει ότι «τυχαίνει να το γνωρίζω».

Κολοσσός —Αναγέννηση το απόγευμα

ΕΠΑΝΑΡΧΙΖΕΙ το πρωτάθλημα μπάσκετ Β' Εθνικής Κατηγορίας! Ο Κολοσσός αγωνίζεται σήμερα το απόγευμα στο γήπεδό του, η δε «Ρόδος» παίζει αύριο το πρωί στην Θήβα.

● Αντίπαλος του Κολοσσού θα είναι σήμερα (5.30 μ.μ.) η Αναγέννηση Σάμου. Την 10άδα του γηπεδούχου θα αποτελουν οι Καλαποδάκης, Ευαγγελόπουλος, Ματσαμάς, Τριάντος, Μπέρδης, Αρφαράς, Γεωργάκης, Χατζηιωαννίδης και οι νεαροί Μπουχούνας και Μαντικός.

● Με την Θήβα θα παίξει αύριο (11 π.μ.) εκτός έδρας η «Ρόδος». Την αποστολή συγκροτούν οι Φουντουράδάκης, Τρίτος, Κασσιώτης, Ψαθάκης, Μέγος, Καταβενάκης, Μακρής, Στεργάκης, Αργυρίου και Παλογιαννίδης.

Το Νομαρχιακό Συμβούλιο

ΤΗΝ Παρασκευή 20 Δεκεμβρίου στις 10 το πρωί θα συνεδριάσει το Νομαρχιακό Συμβούλιο Δωδεκανήσου, υπό την προεδρία του Γιάννη Μαχαιρίδη. Το βασικό θέμα θα είναι η κατάρτιση του προγράμματος Δημοσίων Επενδύσεων του 1986.

Μόνιμο το ωράριο στα καταστήματα

——— ΣΥΝΕΧΕΙΑ ΑΠΟ ΤΗΝ 1η ΣΕΛΙΔΑ

χών, των καταναλωτών, της Επιθεώρησης Εργασίας κλπ.

ΠΕΡΑΝ απ' όλ' αυτά επίσης θα πραγματοποιηθεί και μια ανοιχτή σύσκεψη στη Νομαρχία, όπου θα ακουσθούν όλες οι απόψεις των ενδιαφερομένων και θα γίνουν προτάσεις.

ΠΑΝΤΩΣ—είπε ο κ. Μαχαιρίδης—στόχος μας θα είναι να βρεθεί ένα πλάνο ωραρίων το οποίο θα «μονιμοποιηθεί» και θα ισχύει για πολλά χρόνια εκτός κα αν ενδιάμεσα προκύψει κάποιος σοβαρός λόγος που θα χριεσσθεί την αλλαγή τους.

Σίγουρα, είπε, τα νέα θεωρινά ωράρια θα προσπαθήσουμε να ικανοποιούν όλες τις τάξεις από κάθε άποψη και πλευρά και για το συμφέρον του τόπου».

Το πρωτάθλημα των εφηβικών ομάδων

ΜΕ ΔΥΟ αγώνες συνεχίζεται σήμερα και το πρωτάθλημα των «μικρών». Θα γίνουν οι αγώνες Α.Σ. Ρόδος—Ιάλυσος και Ορφέας—Αγ. Γεώργιος. Στο μεταξύ, η βαθμολογία του πρωταθλήματος των εφηβικών ομάδων έχει διαμορφωθεί ως εξής:

Ακουσίλαος	6	31—	9	11
Α.Σ. Ρόδος	5	17—	3	10
Ιάλυσος	4	15—13		7
Απόλλων Κ.	6	10—11		6
Εθνικός	5	13—13		6
ΑΕΡΑ	5	13—16		6
Ορφέας	6	7—18		4
Δόξα Ψ.	5	8—15		3
Φοίβος	5	1—11		3
Ευαγόρας	4	3— 5		2
Αγ. Γεώργιος	5	1—16		1
Δωριέας	4	0—14		—1

Μονιμοποίηση υπαλλήλων

ΜΕ λουκουμάδες γιόρτασαν προχτες το μεσημέρι την μονιμοποίηση τους πέντε υπάλληλοι της Διεύθυνσης Γεωργίας Δωδεκανήσου που έδωσαν τον όρκο τους ενώπιον του διευθυντή κ. Βησσαρίωη και πολλών συναδέλφων τους.

Οι υπάλληλοι που μονιμοποιήθηκαν είναι οι παρακάτω:

— Στο ΚΕΓΕ Ρόδου: Θεοδοσία Κ. Χατζηπαπά στον κλάδο ΜΕ4 λογιστικού.

— Βασιλεία Ν. Γιαννάκη στον κλάδο ΣΕ4 καθαριστριών.

— Στην Διεύθυνση Γεωργίας: Στέργος Γ. Καλούδης στον κλάδο ΣΕ5 βοηθητικού προσωπικού

— Σεβαστή Σ. Λολάκη στον κλάδο ΣΕ4 καθαριστριών, Αμπελουργικό Φυτώριο Ρόδου. Ιωάννης Α. Καφετζής στο κλάδο ΜΕ 24 Τεχνιτών Γεωπονίας.

Δωρεές στο Ορφανοτροφείο

ΔΩΡΕΑ 100.000 δρχ. έδωσε ο Οργανισμός ΒΑΚΟΥΦ Ρόδου προς το Ορφανοτροφείο Θηλέων με την ευκαιρία των εορτών.

Ο πρόεδρος του Ιδρύματος κ. Γιάννης Ζερβός απέστειλε προς τον Πρόεδρο του ΒΑΚΟΥΦ ευχαριστήρια επιστολή.

ΕΠΙΣΗΣ δωρεά 10.000 δρχ. έδωσαν οι μαθητές της Γ3 Γυμνασίου Σορωνής Ρόδου προς το Ορφανοτροφείο Θηλέων με την ευκαιρία των εορτών.

Ο Πρόεδρος του Δ. Σ. του Ιδρύματος απέστειλε προς τους δωρητές μαθητές ευχαριστήρια επιστολή.

Σε πολύ κακή κατάσταση βρίσκεται η «περίφημη» έπαυλη του Νομάρχη!..

ΕΝΑ άγαρο, ψυχρό και «ταλαιπωρημένο» από τον χρόνο είναι το περιβόητο «σπίτι του Νομάρχη» για το οποίο σίγουρα έχει γίνει πολύς θόρυβος χωρίς λόγο, πριν γίνουν οι σωστές εκτιμήσεις για την κατάστασή του, την αξία του και τα περι θώρια που υπάρχουν για την αξιοποίησή του.

● Αυτή ήταν η διαπίστωση των δημοσιογράφων, οι οποίοι επισκέφθηκαν την «βίλλα του Νομάρχη» και πραγματοποίησαν την καθιερωμένη εβδομαδιαία συνάντησή τους (που συνήθως γίνεται στη Νομαρχία) με τον κ. Γιάννη Μαχαιρίδη.

Ο κ. Μαχαιρίδης υποδέχθηκε τους εκπροσώπους του τοπικού Τύπου και τους ενημέρωσε για διάφορα θέματα.

ΜΕΤΑ την ενημέρωση ο κ. Μαχαιρίδης ξενάγησε τους δημοσιογράφους σε όλους τους εσωτερικούς και εξωτερικούς χώρους της «βίλλας» για να αποκτήσουν προσωπική αντίληψη.

Οι ΕΝΤΥΠΩΣΕΙΣ και οι διαπιστώσεις των δημοσιογράφων ήταν απογοητευτικές για την κατάσταση της «έπαυλης» για την οποία έγινε τόσος λόγος, ενώ σπιθώκε και για «απολαβές χιλιάδες του Λουδοβίκου» σε όσους μένουν σ' αυτήν. Εάν θα ήθελε να κινηματογραφήσει κανείς θα έπρεπε να πεί ότι «βίλλα» χάρη πρέπει να χρωστάει ο ροδιακός λαός στους εκάστοτε νομάρχες που μένουν στο σπίτι, ενώ είναι επίσης άξιο περιεργείας πως μπόρεσε ο πρόεδρος της Γαλλίας Φ. Μιττεράν να μείνει έστω και ένα βράδυ σ' αυτό.

Τα ντουβάρια του κτιρίου εσωτερικά έχουν τα νάλια τους, παντού μυρίζει μούχλα, η υγρασία είναι αισθητή, ενώ η επίπλωση της «βίλλας» είναι παλιά και όχι αξιόλογη. Δεν υπάρχουν «πολυέλαιοι» και «αντίκες» όπως έχει γραφτεί κατά καιρούς.

Στο κήπο της «έπαυλης» υπάρχουν πολλές μανταρινιές και πορτοκαλιές και αρκετά...αγριόχορτα. Την «βίλλα» συνθέτουν τέσσερα υπνοδωμάτια στον ήμιόροφο, ένα σαλόνι στο ισόγειο, μία αίθουσα συνεδριάσεων και μία κουζίνα που έχει τα χάλια της. Το μπάνιο φτιάχτηκε με την άφιξη του κ. Μιττεράν και έγινε κάπως ανθρώπινο.

ΣΕ ΓΕΝΙΚΕΣ γραμμές η περιβόητη «βίλλα» δεν είναι κάτι παραπάνω από ένα τεσσάρι δωμάτιο παλιάς κατασκευής που χρειάζεται από τα θεμέλια επισκευή για να γίνει ανθρώπινο. Είμαστε, λοιπόν, τα όσα γράφτηκαν για την «βίλλα» και όσοι είχαν αυτή την «ιδέα» να επισκεφθούν τη «βίλλα» και είμαστε θα πεισθούν.

Καλό θα είναι, λοιπόν, να στοχάσει ο θόρυβος και ο ροδιακός λαός να καταλάβει ότι ο Νομάρχης Δωδεκανήσου δεν δικαιούται ιδιαίτερων προνομίων με το να μένει στο σπίτι αυτό. Εάν «βίλλα» ο χώρος αποδοθεί στον Δήμο Ρόδου, θα είναι πολύ χρήσιμο να εξακολουθεί να είναι το «σπίτι του Νομάρχη» το οποίο μάλιστα πρέπει να βελτιωθεί.

Μιλώντας για το θέμα αυτό ο κ. Μαχαιρίδης είπε: «Πιστεύω ότι δόθηκε εντύπωση για το θέμα και έγιναν βιαστικές εκτιμήσεις. Πιστεύω—όπως είδατε κι εσείς—ότι το κτίριο έχει τα χάλια του και ζεστό είναι δεν μπορεί να εξυπηρετήσει άλλους σκοπούς.

Εγώ βέβαια δεν είμαι αυτός που θα αντιδράσω για ό,τι τελικά αποφασισθεί. Πάντως σκεφθείτε τον εκάστοτε Νομάρχη να τρέχει να φτιάνει για διαμέρισμα.

Προτείνω επίσης ότι στο σπίτι αυτό μπορούν όποτε έρχονται στη Ρόδο να φιλοξενούνται υπουργοί και κρατικοί παράγοντες κι όχι να μένουν στο Γκράντ Οτέλ. Υπάρχουν διαθέσιμα τρία δωμάτια».

Σοβαρές ζημιές προκαλούν σε καλλιέργειες της Τήλου τα κατοίκια και τα πρόβατα

ΠΟΛΛΑ κατοίκια και πρόβατα στη Τήλο φεύγουν από τις μάντρες και πηγαίνουν στα σπαρμένα χωράφια η ακόμα και μέσα στις αυλές του χωριού και προκαλούν σημαντικές ζημιές.

Οι καταγγελίες αυτές έγιναν από κατοίκους του νησιού στον αστυνομικό διευθυντή κ. Γιάννη Υφαντή, που άκουσε με κατανόηση το πρόβλημα και ήδη έχει διαταξει την λήψη μέτρων έτσι ώστε να σταματήσουν οι καταστροφές.

Οπως έγινε γνωστό στη Τήλο υπάρχουν αρκετοί που ασχολούνται με την κτηνοτροφία. Οπως φαίνεται ότι τα ζώα που έχουν είναι πολλά και δεν μπορούν να τα επιβλέπουν συνεχώς με αποτέλεσμα αυτά να καταφεύγουν για βοσκή όπου βλέπουν χορτάρι, η δέντρα. Ομως το κακό σύμφωνα με τις καταγγελίες των κατοίκων του νησιού, έχει παραγει και επειδή από τον αγροφύλακα του νησιού δεν βρήκαν την κατανόηση που περίμεναν, ήλθαν στη Ρόδο και πήγαν στον αστυνομικό διευθυντή Δωδ)σου προκειμένου να τους βοηθήσει και να τους επιλύσει το πρόβλημα.

Θα δώσουν αίμα σε παιδιά

——— ΣΥΝΕΧΕΙΑ ΑΠΟ ΤΗΝ 1η ΣΕΛΙΔΑ

βέβαια για την αιμοδοσία είναι ο εθελοντής να έχει φάει τουλάχιστον δύο ώρες πριν δώσει αίμα.

◎ Η ενέργεια του Συλλόγου Γονέων και Κηδεμόνων του 1ου δημ. σχολείου, είναι άξια συγχαρητηρίων. Δημιούργησε μια ομάδα στην οποία μέχρι τώρα έχουν εντοχθεί 20 περίπου αιμοδότες. Αυτοί οι άνθρωποι τις Αγιες Μέρες των Χριστουγέννων δεν πρόκειται να μοιράσουν μονο παιχνίδια και γλυκά στα παιδιά. Θα δώσουν το αίμα τους σε αγορια και κορίτσια που γεννήθηκαν με το «στίγμα». Μακάρι να μιμηθούν πολλοί την πρωτοβουλία αυτή.

SAS
The Businessman's Airline

ΔΡΑΓΟΥΜΗ 5

ΤΗΛ. 30-675

ΟΡΓΑΝΩΣΗ ΝΕΩΝ

ΝΕΑΣ ΔΗΜΟΚΡΑΤΙΑΣ

ΡΟΜΠΕΡΤ ΟΥΙΛΛΙΑΜΣ
ΚΑΙ
ΚΩΣΤΗΣ ΧΡΗΣΤΟΥ
ΚΑΙ
ΓΙΑΝΝΗΣ ΒΑΣΙΛΑΡΑΚΗΣ
ΚΑΙ
ΕΛΕΝΗ ΚΑΡΑΝΑΣΗ
ΚΑΙ
Η ΟΡΧΗΣΤΡΑ ΤΟΥ Ρ. ΟΥΙΛΛΙΑΜΣ

ΣΤΗ ΜΕΓΑΛΗ ΧΡΙΣΤΟΥΓΕΝΝΙΑΤΙΚΗ

ΧΟΡΟΕΣΠΕΡΙΔΑ

Στο ξενοδοχείο «GRAND HOTEL»

ΣΤΙΣ 22 ΔΕΚΕΜΒΡΙΟΥ

Με εκπλήξεις, με δώρα, με πλούσια λαχειαγορά.

ΚΡΑΤΗΣΕΙΣ ΤΗΛ. 24-975

ΕΟΡΤΕΣ

— Η κ. Ελευθερία Μουρσελά—Δράκου δεν εορτάζει ούτε δέχεται επισκέψεις.

—Ο κ. Ελευθέριος Κωστάκης δεν εορτάζει και δεν δέχεται επισκέψεις.

—Ο κ. Ελευθέριος Κωνσταντζος δεν εορτάζει και δεν δέχεται επισκέψεις για την ονομαστική του γιορτή.

—Η κ. Ελευθερία Σ. Μανωλάκη δεν εορτάζει και δεν δέχεται επισκέψεις για την ονομαστική της γιορτή.

— Ο κ. Ελευθέριος Χατζήπαπας δεν εορτάζει ούτε δέχεται επισκέψεις για την ονομαστική του γιορτή.

— Η Ελευθερία Παπαστεφάνου δεν εορτάζει και δεν δέχεται επισκέψεις για την ονομαστική της γιορτή.

ΞΕΝΟΔΟΧΕΙΟΝ

«ΜΑΝΟΥΣΟΣ»

Διαθέτουμε αίθουσα για χοροεσπερίδες, ορχήστρα προαιρετική.

ΤΗΛΕΦ. 22741-45

ΣΥΛΛΟΓΟΣ ΠΕΛΟΠΟΝΝΗΣΙΩΝ ΡΟΔΟΥ
«Ο ΜΩΡΗΑΣ»

ΠΡΟΣΚΛΗΣΗ

Ο Σύλλογος των Πελοποννησίων Ρόδου «Ο ΜΩΡΗΑΣ» προσκαλεί άπαντα τα μέλη του, στο εστιατόριον «ΤΡΑΤΑ», παραλία Ιαλυσού την 14—12—1985 ημέρα Σάββατο (σήμερα) και ώρα 7.30 μ.μ.

Ο Σύλλογος θα προσφέρει ούζο με μεζέ.

Το σωστο ουζο

Γιά όσους ξέρουν νὰ πίνουν...

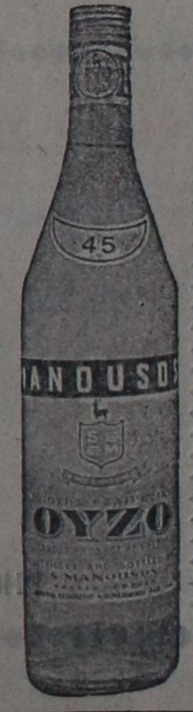

ΟΥΖΟ ΜΑΝΟΥΣΟΣ

τό σωστό οὔζο

Η παραδοση συνεχιζεται