ΙΔΙΟΚΤΗΤΗΣ - ΔΙΕΥΘΥΝΤΗΣ
ΓΕΩΡΓΙΟΣ ΔΙΑΜΑΝΤΙΔΗΣ
ΕΤΟΣ ΙΔΡΥΣΕΩΣ: 1949

ΠΡΟΟΔΟΣ

Ανεξάρτητος ημερησία πρωϊνή εφημερίς εκδιδομένη εν Ρόδω

ΓΡΑΦΕΙΑ - ΤΥΠΟΓΡΑΦΕΙΑ
ΠΡΩΤΗ ΠΑΡΟΔΟΣ ΚΑΝΑΔΑ
ΤΗΛΕΦΩΝΑ: Συντάξεως 27356, Λογ/ρίου 24539

Αριθμός φύλλου 11.076, τιμή φύλλου δρχ. 20

ΤΡΙΤΗ 17 ΔΕΚΕΜΒΡΙΟΥ 1985

ΤΙΠΟΤΑ ΑΚΟΜΗ ΔΕΝ ΕΙΝΑΙ ΣΙΓΟΥΡΟ

Αγνωστο αν τελικά έρθουν τις γιορτές και οι δυό Πρόεδροι

ΥΠΑΡΧΟΥΝ ΑΠΛΩΣ «ΠΡΟΒΛΕΨΕΙΣ»

ΤΙΠΟΤΑ ακόμη δεν είναι βέβαιο για τις αφίξεις των προέδρων στη Ρόδο κατά την περίοδο των εορτών. Και μάλλον σήμερα θα αξεκαθαρίστεί το θέμα αφού πρόκειται να γίνουν οι απαραίτητες επαφές της διεύθυνσης του «Αστέρα», τόσο με τον πρόεδρο της Δημοκρατίας κ. Χρ. Σαρτζετάκη, όσο και με τον τέως πρόεδρο κ. Κ. Καραμανλή.

● Εκείνο που πρέπει να θεωρείται κάτι παραπάνω από σίγουρο, είναι ότι δεν πρόκειται σε καμιά περίπτωση να συμπέσει η παραμονή των δύο προέδρων στη Ρόδο και ειδικότερα στο ξενοδοχείο «Γκραντ Οτέλ».

ΣΥΜΦΩΝΑ με τις δημοσιογραφικές πληροφορίες, στη διεύθυνση του ξενοδοχείου υπάρχει απλώς «προβλεψη» για τις αφίξεις —σε διαφορετικές ημερομηνίες— των δύο Προέδρων. Τίποτα, όμως, δεν είναι βέβαιο και μάλλον σήμερα πρόκειται να γίνουν οι απαραίτητες συνεννοήσεις για το κλείσιμο ή όχι της προεδρικής σουίτας κατά την περίοδο των εορτών, γιατί εκτός από τους δύο Προέδρους, υπάρχουν και άλλοι ενδιαφερόμενοι που θέλουν να περάσουν εκεί τις διακοπές τους τα Χριστούγεννα και την Πρωτοχρονιά.

● Οι ίδιες πληροφορίες αναφέρουν ότι απλώς τόσο από το περιβάλλον της Προεδρίας της Δημοκρατίας, όσο και από το γραφείο του κ. Καραμανλή έγιναν ερωτήσεις «αν υπάρχουν δωμάτια» στο «Γκραντ Οτέλ», αλλά δεν έγινε κανένα «κλείσιμο».

ΟΠΩΣ προαναφέρθηκε έχει αποκλειστεί η περίπτωση να παραμείνουν ταυτόχρονα στη Ρόδο οι δύο Πρόεδροι.

Πρωτοφανές έγκλημα

Δηλητηρίασαν 55 πάπιες στη λίμνη Ροδινιού

Καταζητούνται τρεις νεαροί

ΠΡΩΤΟΦΑΝΕΣ έγκλημα σε βάρος του ζωικού μας πλούτου, που στολίζει τα πάρκα της Ρόδου! Αγνωστοι δηλητηρίασαν χτες 55 πάπιες που βρίσκονταν στη λίμνη του Ροδινιού! Και αυτό είχε σαν αποτέλεσμα να προκαλέσει τόσο την οργή του δημάρχου, αλλά και όλων των συμπολιτών μας που πληροφορήθηκαν το περιστατικό.

◎ Η δηλητηρίαση έγινε χτες το πρωί και οι δράστες μάλλον πρέπει να είναι τρεις νεαροί, που επέβαιναν σε μοτοσακό. Σύμφωνα με δήλωση του φύλακα του Ροδινιού, το πρωί και λίγο πριν πάει για να ταΐσει τις πάπιες, είδε τρεις νεαρούς να τριγυρνούν εκεί και μάλιστα όταν πλησίασε αυτοί άρχισαν να φωνάζουν σαν τον...Ταρζάν και να εξαφανίζονται.

ΟΤΑΝ ΕΦΤΑΣΕ στη λίμνη είδε τις πάπιες να ψοφούν η μια μετά την άλλη! Τελικά ψόφησαν 55 πάπιες. Ειδοποιήθηκαν οι αρμόδιοι του Δήμου, οι οποίοι επελήφθησαν του σοβαρού θέματος, ενώ

ΣΥΝΕΧΕΙΑ ΣΤΗΝ ΣΕΛ. ——7

ΥΣΤΕΡΑ ΑΠΟ ΕΝΤΟΛΕΣ ΑΠΟ ΤΗΝ ΑΘΗΝΑ

Και ο εισαγγελέας θα κάνει ελέγχους για το συνάλλαγμα

ΕΠΕΚΤΕΙΝΟΝΤΑΙ ΚΑΙ ΣΤΗ ΡΟΔΟ

ΕΛΕΓΧΟΙ θα γίνουν στη Ρόδο για να διαπιστωθεί αν υπάρχουν περιπτώσεις παρένομης εξαγωγής συναλλάγματος στο εξωτερικό. Τις έρευνες τις κάνει εισαγγελέας κατόπιν εντολών που ήλθαν από την Αθήνα.

● Πριν λίγο καιρό δημιουργήθηκε μεγάλο θέμα στην Κέρκυρα με την ανακάλυψη ότι γινόταν διαφυγή συναλλάγματος στο εξωτερικό. Συγκεκριμένα αποκαλύφθηκε ότι ορισμένοι νοικιάζαν βίλες η επιπλωμένα διαμερίσματα και τα χρήματα τα εισέπρατταν σε συνάλλαγμα στο εξωτερικό.

Υστερα από τις διαπιστώσεις αυτές δόθηκαν οδηγίες σε όλες τις εισαγγελίες για να ερευνηθεί αν και κατά πόσο σημειώνονται παρόμοιες δραστηριότητες.

ΧΤΕΣ ΤΟ ΠΡΩΙ για τον λόγο αυτό, είχαν συνεργασία που κράτησε αρκετή ώρα ο εισαγγελέας κ. Ευάγγελος Κασαλιάς και ο υπάλληλος της Τράπεζας της Ελλάδας κ. Παπασάββας. Σύμφωνα με δημοσιογραφικές πληροφορίες ο κ. εισαγγελέας ρώτησε τον υπάλληλο της Τράπεζας αν υπάρχουν καταγγελίες η διαπιστώσεις για παραβάσεις του συναλλάγματος.

● Δεν έγινε γνωστό αν αναφέρθηκαν συγκεκριμένα περιστατικά. Παντως οι ιδιες πληροφορίες αναφέρουν, ότι υπάρχουν μεν υποψίες και ίσως ενδείξεις αλλά δεν υπάρχουν αποδείξεις που να μπο

ΣΥΝΕΧΕΙΑ ΣΤΗΝ ΣΕΛ. ——6

MONΟΝ ΤΟΝ ΜΗΝΑ ΝΟΕΜΒΡΙΟ

138 εκ. εισέπραξε το Τελωνείο μας

Η κίνηση στο λιμάνι και αεροδρόμιο

ΠΟΣΟ 137.939.121 δρχ. ήταν οι εισπράξεις του Τελωνείου Ρόδου τον μήνα Νοέμβριο, ενώ οι αφίξεις των πλοίων στο λιμένι έφτασαν τις 166 και των αεροσκαφών στο αεροδρόμιο τις 308.

● Τα παραπάνω στοιχεία αναφέρονται στο δελτίο δραστηριότητας του μηνός Νοεμβρίου του Τελωνείου Ρόδου.

Το δελτίο δραστηριότητας αναφέρει συγκεκριμένα τα εξής :

α) Εισπράξεις υπέρ Δημοσίου και Τρίτων 137.939.121.

β) Αφίξεις πλοίων (φορτ. επιβ. τουρ. Θ\|Γ) 166.

Αναχωρήσεις πλοίων (φορτ. επιβ., τουρ. Θ\|Γ) 177.

γ) Αφίξεις επιβατών λιμένος 3.251.

Αναχωρήσεις επιβατών λιμένος 3.490.

δ) Επιβάτες τραίνζιτ 3.420.

ε) Εκφορτωθέντα οχήματα 1.289.

Φορτωθέντα οχήματα 1.303.

στ) Αφίξεις επιβατών αερ)να (εσωτ.—εξωτ.) 20.696.

Αναχωρήσεις επιβατών αερ)να (εσωτ.—εξωτ.) 26.359.

ζ) Αφίξεις αεροσκαφων (εσωτ. —εξωτ.) 308.

Αναχωρήσεις αεροσκαφών (εσωτ.—εξωτ.) 308.

Υστερα από καταγγελίες συναδέλφων τους

Σε απολογία δικηγόροι γιατί εργαζόντουσαν κατά την αποχή

Συζήτηση στον Σύλλογο για το θέμα Μακρή

ΟΣΟΙ δικηγόροι δεν πειθάρχησαν στις αποφάσεις των γενικών συνελεύσεων του κλάδου τους και υπάρχουν έγγραφες καταγγελίες, θα κληθούν να δώσουν εξηγήσεις. Αυτό έγινε γνωστό από μέλος της διοίκησης του Δικηγορικού Συλλόγου Ρόδου, με αφορμή έγγραφες αναφορές που έχουν γίνει για ορισμένους δικηγόρους.

● Εν τω μεταξύ χτες συνεδρίασε το διοικητικό συμβούλιο του Δικηγορικού Συλλόγου για να ασχοληθεί με το θέμα που δημιουργήθηκε με τον κ. Μ. Μακρή. Η συνεδρίαση τελικά δεν έγινε επειδή απουσίαζε ο κ. Μακρής και θα επαναληφθεί και σήμερα.

ΟΠΩΣ είναι γνωστό δημιουργήθηκε μεγάλος θόρυβος ανάμεσα στους δικηγόρους της Ρόδου, με αφορμή ανώνυμο άρθρο τοπικής εφημερίδας, που δημοσιεύθηκε την περίοδο της αποχής και με τίτλο «Προς Δικηγόφερεται ο κ. Μακρής. Επίσης αυτό, σαν συντάκτης του αναρους...εξωδίκως». Για το άρθρο θα κληθεί να δώσει εξηγήσεις και για ορισμένα άλλα παράσταφατα δημοσεύματα σχετικά με τους δικηγόρους. Επίσης η διοίκηση του Δ. Σ. Ρόδου θα αποφασίσει αν θα παραπέμψει τον κ. Μακρή στο Πειθαρχικό Συμβούλιο.

● Η έκτακτη γενική συνέλευση των δικηγόρων που ζήτησαν με αίτησή τους 26 μέλη του συλλόγου προκειμένου να ληφθεί νέα απόφαση για την αποχή ή χι, θα γίνει κατά πάσα πιθανότητα μετά τις γιορτές. Η διοίκηση, ούτε χτες ασχολήθηκε με το θέμα αυτό, αλλά ούτε είναι γραμμένο στη σημερινή ημερήσια διάταξη.

Ζητά το δημοτικό συμβούλιο

Να μη φύγει από την Ρόδο η Σχολή

Παραστάσεις στους αρμόδιους

ΥΠΕΡ ΤΗΣ ΠΑΡΑΜΟΝΗΣ της Σχολής Αστυφυλάκων ταχθηκε σύσσωμο το δημοτικό συμβούλιο Ρόδου. Το θέμα συζητήθηκε κατά την χτεσινοβραδυνή συνεδρίαση του δημοτικού συμβουλίου, ύστερα από σχετικό αίτημα που υπέβαλε ο επικεφαλής της μειοψηφίας κ. Δημ. Ξενετοκλής.

◎ Ο κ. Βενετοκλής υποστήριξε ότι κακώς απομακρύνεται από την Ρόδο η Σχολή Αστυφυλάκων και τόνισε ότι πρέπει να βρεθεί ένα άλλο κτίριο (ενδεχομένως το παλαιό αεροδρόμιο Μαριτσών) ώστε να μεταφερθεί εκεί.

ΤΟ ΙΔΙΟ υποστηρίχτηκε και από τους άλλους συμβούλους κι έτσι ομόφωνα αποφασίστηκε να γίνουν οι αναλογες εισηγήσεις προς τους αρμόδιους υπουργούς για να μην φύγει η Σχολή από την Ρόδο.

◎ Οπως είναι γνωστό το υπουργείο Εσωτερικών και Δημόσιας Τάξεως αποφάσισε να μεταφέρει από την Ρόδο την Σχολή Αστυφυλάκων, προκειμένου οι σημερινές εγκαταστάσεις της νομαρχίας να διατεθούν για την στέγαση του πανεπιστημίου του Αιγαίου.

Με τις ετερόκλητες συμμαχίες

Πολιτικοί οι λόγοι όλων των απεργιών

Του Γ. Χιωτάκη, βουλευτή Δωδεκανήσου

Οσο περνά ο καιρός φαίνεται πια καθαρά ο πολιτικός χαρακτήρας των απεργιών. Οι ετερόκλητες, ανιερες και αφύσικες συμμαχίες της παραδοσιακής Αριστεράς με την Δεξιά, φανερώνουν τα πολιτικά και τα κομματικά κίνητρα που χρησιμοποιήθηκαν για τις απεργίες. Ας αρχίσουμε από τους δικηγόρους: η αποχή ξεκίνησε από το Νομοσχέδιο για την ιδιωτική ασφάλιση με την αιτιολογία πως δήθεν εδίνετο δικαστική δικαιοδοσία σε μη δικαστές και πως ειμιώνετο δήθεν η «δικηγορική ύλη»! Το τραγικό στη περίπτωση ήταν πως η συντριπτική πλειοψηφία των δικηγόρων δεν είχε ούτε καν διαβάσει το Νομοσχέδιο! ...Τους παρέσυρε όμως η...αφύσικη συμμαχία και το κοινό πάθος ενάντια στη κυβέρνηση! Σιγά —σιγά αυτή την αιτιολογία για το Νομοσχέδιο την εγκατέλειψαν στον δρόμο και για να δικαιολογήσουν τώρα πια την αποχή θυμήθηκαν τον «υπερπατριωτισμό». Το όριο ηλικίας και κάτι άλλα. Τώρα που ξέφτισε η απεργία, φοβάμαι πως το γόητρο των δικηγόρων βγήκε μειωμένο. Σαν δικηγόρος, που άσκησα την ενεργό δικηγορία για πάνω από 30 χρόνια, θλίβομαι ειλικρινά για την κατάσταση αυτή. Ενα επιστημονικό σώμα πραγματικά πρόηφανο για τους εθνικούς και τους κοινωνικούς του αγώνες, ξοναγκάσθηκε να συμπεριφερθεί σαν ένα απλό επαγγελματικό σωματείο!!!

Υστερα από ελέγχους που έγιναν

«Βουνό» οι μηνύσεις για τα αγορανομικά

Παραβάσεις στα κυλικεία σχολείων

ΠΟΛΛΕΣ παραβάσεις βεβαίωσαν οι αστυνομικοί σε ελέγχους που έγιναν στα κυλικεία των σχολείων. Συγκεκριμένα μηνύθηκαν πέντε υπεύθυνοι κυλικείων γιατί πουλούσαν σάντουίτς, λουκανικοπίτες και τυρόπιτες σε τιμές άνω εκείνων που επιτρέπονται, ενώ επίσης πουλούσαν σχολικά είδη και πίτσες.

● Επίσης στο χρονικό διάστημα από 9 μέχρι 15 Δεκεμβρίου διαπιστώθηκαν από τους αστυνομικούς του Τμήματος Τάξης οι παρακάτω παραβάσεις:

● Δύο οπωροπαντοπώλες δεν είχαν αναρτήσει πινακίδες τιμών στα είδη τους και πουλούσαν διάφορα είδη με ημερομηνίες αναλώσεως που είχαν λήξει. Οι οπωροπαντοπώλες αυτοί μηνύθηκαν.

● Ενας υπεύθυνος μπαρ μηνύθηκε γιατί πουλούσε ποτά υπερτιμημένα.

● Τρεις εστιάτορες μηνύθηκαν

ΣΥΝΕΧΕΙΑ ΣΤΗΝ ΣΕΛ. ——7 ΣΥΝΕΧΕΙΑ ΣΤΗΝ ΣΕΛ. ——3

Σήμερα στις 5 το απόγευμα

Κρίσιμη συνεδρίαση στο Εργατικό Κέντρο

Η ΠΑΣΚΕ πιστή στον Ραυτόπουλο

ΚΡΙΣΙΜΗ θεωρείται η σημερινή συνεδρίαση της διοίκησης του Εργατικού Κέντρου Ρόδου. Κρισιμη γιατί θα συζητηθούν οι τελευταίες εξελίξεις στην ΓΣΕΕ και επισοδήποτε αν δεν υπάρξει ταύτιση απόψεων μεταξύ των δύο παρατάξεων που μετέχουν σ' αυτή, τότε σίγουρα απειλείται και αυτή η ενότητα που υπέρχει σήμερα στην κορυφή του συνδικαλιστικού κινήματος στη Ρόδο.

● Η συνεδρίαση, που είναι τακτική, θ' αρχίσει στις 5 το απόγευμα. Εκτός από τα θέματα «ρουτίνας» με τα οποία θ' ασχοληθεί το συμβούλιο (οργανωτικά, οικονομικά, έγκριση πρακτικών) είναι και τα καυτά. Οι τελευταίες εξελίξεις στην ΓΣΕΕ και οι καταγγελίες των συλλογικών συμβάσεων.

Η ΠΑΣΚΕ με τους πέντε συμβούλους που μετέχει στην διοίκηση του ΕΚΡ (Καλυμνάκης, Γκλιβας, Φουσιάνη, Κουπάδης και Παναγέας) τηρεί σχετικά με το θέμα της ΓΣΕΕ μια «σιωπή» για

ΣΥΝΕΧΕΙΑ ΣΤΗΝ ΣΕΛ. ——7

Δεν μπορεί να πληρώσει τις 110 δρχ.

Ο κόσμος σταμάτησε να μπαίνει στα ταξί

135 δρχ. θα γίνει από την Παρασκευή

Ο ΚΟΣΜΟΣ σταμάτησε να μπαίνει στα... ταξί! Η πρόσφατη ανατίμηση, είχε σαν αποτέλεσμα να ζημιώσει περισσότερο αυτούς για τους οποίους έγινε, δηλαδή για τους ταξιτζήδες! Κι αυτό γιατί, ο πολύς κόσμος που μέχρι τώρα χρησιμοποιούσε ταξί για τις μετακινήσεις του, αδυνατεί να δώσει 110 δραχμές για να πάει π.χ. από τον Αγιο Νικόλαο στο Μαντράκι!..

◎ Και φυσικά, η δουλειά των ταξιτζήδων θα πέσει ακόμη περισσότερο από την ερχόμενη Παρασκευή, όπου μπαίνει και το δώ ο Χριστουγέννων κι έτσι η ελάχιστη διαδρομή γίνεται...135 δραχμές!

ΤΟ ΠΟΣΟ αυτό χαρακτηρίζεται σαν υπερβολικό και από τους ίδιους τους ταξιτζήδες, οι οποίοι βλέπουν ότι με την αύξηση που επεβλήθηκε στο κομιστρο μειώθηκαν τα έσοδα τους!

◎ Την ευθύνη για την κατάσταση που δημιουργήθηκε, επιρίπτουν βασικά στο υπουργείο Συγκοινωνιών, που επέβαλε την αφυχολογητη αυτή αύξηση. Ι-

ΣΥΝΕΧΕΙΑ ΣΤΗΝ ΣΕΛ. ——7

Οι δύο ανήλικοι που έκλεβαν

Απολογήθηκαν και πήγαν σπίτια τους

Ομολόγησαν και στον ανακριτή

ΑΠΟΛΟΓΗΘΗΚΑΝ χτες ενώπιον του ανακριτή κ. Ηλιάδη οι δύο 16χρονοι που συνελήφθησαν για διαπραξη διαρρήξεων και κλοπών. Οι ανήλικοι απολογήθηκαν στον κ. Ηλιάδη παρουσία του συνηγόρου υπερασπίσεώς τους κ. Νίκου Φαρμακίδη. Μετά την απολογία τους αφέθηκαν ελεύθεροι.

◎ Οι Γ.Κ. και Α.Χ. στην απολογία τους, συμφώνα με δημοσιογραφικές πληροφορίες δεν αρνήθηκαν τις κατηγορίες που τους αποδίδουν. Ομως αρνήθηκαν την διάπραξη ορισμένων κλοπών. Ει δικότερα:

◎ Ο Γ.Κ. ομολόγησε ότι έκανε 8 διαρρήξεις και κλοπές, αλλά αρνήθηκε τις δύο.

◎ Ο Α.Χ. ομολόγησε την διάπραξη έξη κλοπών και διαρρήξεων, αρνήθηκε την μια και υποστήριξε ότι τις κλοπές τις έκανε μαζί με δύο άλλους και μάλιστα οι άλλοι πήραν τα κλοπιμαία και όχι αυτός.

ΣΥΝΕΧΕΙΑ ΣΤΗΝ ΣΕΛ. ——7

Αφόρητη βρώμα και δυσοσμία

«Χαβούζα» μύριζε χτες το Μαντράκι

Κανένας δεν ξέρει από που προέρχεται

«ΧΑΒΟΥΖΑ» μύριζε κυριολεκτικά χτες τα Μαντράκι! Η δυσοσμία ήταν αφόρητη γεγονός που έκανε όσους περνούσαν από τα παραλιακά ζαχαροπλαστεία, να κατούν την μύτη τους, για να μην...σκάσουν από την βρώμα!

● Και φυσικά οι καταστηματάρχες διαμαρτύρονταν έντονα από την κατάσταση που είχε δημιουργηθεί και από την τρομερή βρώμα που επικρατούσε στην περιοχή, χωρίς φυσικά και οι ίδιοι να γνωρίζουν τους λόγους που προκάλεσαν την δυσοσμία. Πολλά λέγονται για το θέμα αυτό, αλλά τίποτα δεν είναι σίγουρο. Λέγεται, συγκεκριμένα, ότι η βρώμα προέρχεται από τους υπονόμους που έχουν «βουλώσει» και από τις παράνομες συνδέσεις που έγιναν κατά καιρούς!

ΣΥΝΕΧΕΙΑ ΣΤΗΝ ΣΕΛ. ——2

Σε παντοπωλείο της πόλης

Χαλασμένα ήταν τα κατεψυγμένα

Αυστηροί έλεγχοι στην Αγορά

ΨΑΡΙΑ κατεψυγμένα, συκωτάκια πουλιών, και τυρια Γαλλίας βρέθηκαν χαλασμένα μέσα σε μπισκάλικο. Κατασχέθηκαν, καταστρέφηκαν, ενώ μήνυση υποβλήθηκε κατά του ιδιοκτήτη και υπεύθυνου του καταστήματος.

◎ Συγκεκριμένα, τε έλεγχο που έκανε η Αστυνομία σε ομοπαντοπωλείο την περασμένη εβδομάδα, διαπίστωσε ότι υπήρχαν 8.250 κιλά σαργοί κατεψυγμένοι, ένα κιλό συκωτάκια πουλιών και 1.400 κιλά τυρί Γαλλίας ανατάλληλα για βρώση και επιβλαβή, λόγω παρέλευσης της ημερομηνίας καταναλώσεως.

ΟΙ ΕΛΕΓΧΟΙ γίνονται ύστερα από αυστηρές εντολές τόσο του αστυνομικού διευθυντή κ. Υφαντή όσο και του νομάρχη κ. Μαχαιρίδη, που εν όψει των εορτών των Χριστουγέννων επέστησαν την προσοχή των αστυνομικών οργάνων γιατί υπάρχει κίνδυνος να διατεθούν χαλασμένα η επικίνδυνα για κατανάλωση τρόφιμα.

◎ Οι αστυνομικοί σε συνεργασία με την αστυκτηνιατρική υπηρεσία και τις επόμενες μέρες θα κάνουν συχνούς ελέγχους σε όλα τα καταστήματα πωλήσεως

ΣΥΝΕΧΕΙΑ ΣΤΗΝ ΣΕΛ. ——3

Σύλληψη φιλάθλου

ΦΙΛΑΘΛΟΣ εξύβρισε τον επόπτη ποδοσφαιρικού αγώνα και συνελήφθη. Πρόκειται για τον Βασίλειο Ν. Παπαθανασάκη, 25 χρόνων, άεργο που προχτές το πρωί ενώ παρακολουθούσε το ματς Ορφέα-Αναγέννησης Ασφενδιου, στο γήπεδο Ιαλυσού άρχισε να βριζει με ακατανόμαστες φράσεις τον επόπτη γραμμών του αγώνα κ. Μανώλη Τρύπη. Οταν μάλιστα κλήθηκε από αστυνομικο να δώσει τα στοιχεία της ταυτότητάς του, αρνήθηκε. Ο Παπαθανασάκης συνελήφθη και οδηγήθηκε στο Αστυνομικό Τμήμα Ιαλυσού.

Εμπρησμός στους Λειψούς

ΕΜΠΡΗΣΜΟΣ σε σπίτι στους Λειψούς. Αγνωστοι χτες και λίγο μετά τα μεσάνυχτα μπήκαν στο ακατοίκητο σπίτι του Εμμανουήλ Η. Καβουσιανού, 73 χρόνων, συνταξιούχου, κατοίκου Αυστραλίας και έβαλαν φωτιά. Οι δράστες μπήκαν παραβιάζοντες το παράθυρο και με σκοπό αποκλειστικά και μόνο να βάλουν φωτιά. Ομως, έγινε έγκαιρα αντιληπτή από τους κατοίκους και τους αστυνομικούς του μικρού νησιού και σβήστηκε, προκαλών τας υλικές ζημιές που υπολογίζονται γύρω στις 50.000 δρχ.

VIDEO 77
ΓΙΑ ΤΟΥΣ ΑΠΑΙΤΗΤΙΚΟΥΣ
ΠΟΙΚΙΛΙΑ BEST SELLERS:
— AMADEUS — 8 OSCAR
— Το πέρασμα στην Ινδία — 2 OSCAR
— Κραυγές στη σιωπή—3 OSCAR
— Διασημότητες
— Η λαίλαπα του πολέμου
— Πρίγκιπισσα Ντρίζη
— Οργή των Αγγέλων
— Δυναστεία (η συνέχεια των επεισοδίων)
ΔΡΑΣΗ—ΠΕΡΙΠΕΤΕΙΕΣ—ΚΑΡΑΤΕ:
— Προσευχήσου να πεθάνεις (E.M.I.)
— Ομάδα διασώστως (E.M.I.)
— Οργισμένος γίγαντας (C.B.S.)
Ο,ΤΙ ΚΑΙΝΟΥΡΓΙΟ ΣΕ ΕΛΛΗΝΙΚΕΣ:
— Ο επιμένων ερωτικά
— Ο πρίγκηπας της καρπαζιάς
— Ο πιπίλας κι ο τορπίλας
ΤΑ ΕΧΟΥΜΕ ΟΛΑ, ΓΙΑ ΟΛΟΥΣ
25η ΜΑΡΤΙΟΥ 13Α (έναντι ΟΤΕ)
ΤΗΛΕΦΩΝΟ 21342

Γ. ΑΧΕΙΜΑΣΤΟΣ ΑΕ
ΑΝΩΝΥΜΟΣ ΤΕΧΝΙΚΗ & ΒΙΟΜΗΧΑΝΙΚΗ ΕΤΑΙΡΕΙΑ
ετοιμο μπετον
σιδηρος μπετον
ΕΓΚΑΤΑΣΤΑΣΕΙΣ: ΡΟΔΟΥ-ΛΙΝΔΟΥ 49 Χλμ. τηλ. 29028-30290

RETRO
PIANO BAR RESTAURANT
ΕΝΑΡΞΗ ΤΕΤΑΡΤΗ 18 ΔΕΚΕΜΒΡΙΟΥ
ΓΙΑ ΤΙΣ ΞΕΧΩΡΙΣΤΕΣ ΒΡΑΔΥΕΣ ΤΟΥ ΧΕΙΜΩΝΑ
ΚΑΙ ΠΑΛΙ R·E·T·R·O
ΤΩΡΑ ΚΑΙ ΜΕ ΕΚΛΕΚΤΗ ΚΟΥΖΙΝΑ
RETRO
ΤΟ ΚΑΤΙ ΑΛΛΟ ΣΤΗΝ ΡΟΔΟ
ΡΗΓΑ ΦΕΡΑΙΟΥ 12 RESERVATION 34569

ενα και περιποιημενο
Ούζο ΦΩΚΙΑΛΗ.
Περιποιημένο στην απόσταση, το άρωμα και τη γεύση του. Με το μεζέ που αγαπάτε.
OYZO fokiali
ροδίτικο
και περιποιημένο


ΑΝΘΗ ΓΚΙΝΟΥ - ΛΙΣΓΟΥ

ΑΙΣΘΗΤΙΚΟΣ

— Αισθητική προσώπου — καθαρισμός —πίη λινγκ—καθιοδερμία
— Αισθητική σώματος—αδυνάτισμα — μασσάζ—αποτρίχωση—χαλάρωση—σάουνα.

ΓΩΝΙΑ ΠΕΛΟΠΟΝΝΗΣΟΥ 25—27 και ΑΓΙΑΣ ΑΝΑΣΤΑΣΙΑΣ (εγγύς Σταδίου) τηλ. 34972

ΡΟΔΟΣ

Παρατείνεται το πρόγραμμα οικονομικής ενίσχυσης από την ΕΟΚ των ιχθυοκ)λιεργητών

Το υπουργείο Γεωργίας πληροφορεί τους ιχθυοπαραγωγούς και ιχθυοκαλλιεργητές ότι το πρόγραμμα οικονομικής τους ενίσχυσης της ΕΟΚ, που λήγει την 31—12—85, παρατείνεται μέχρι τέλους του 1986.

Οι αιτήσεις που θα υποβληθούν στην ΕΟΚ από τους ενδιαφερόμενους ιχθυοπαραγωγούς και ιχθυοκαλλιεργητές θα εξετασθούν μόνο μια φορά εντός του 1986, αντί για δύο που ίσχυε μέχρι σήμερα.

Οι αιτήσεις των ενδιαφερομένων για οικονομική ενίσχυση από ΕΟΚ για ολόκληρο το 1986 πρέπει να βρίσκονται στη Δ)νση Αλιείας του Υπουργείου Γεωργίας το αργότερο μέχρι τέλους Μαρτίου 1986.

Οι Λιμενικές Αρχές Δωδ)σου παρακαλούνται να συνδράμουν στην ενημέρωση των ψαράδων και σφουγγαράδων της περιοχής τους.

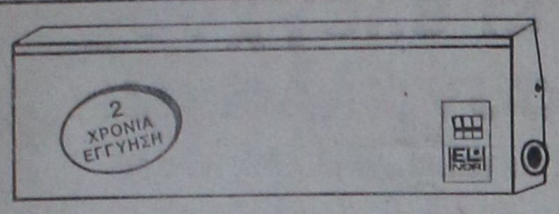

EL NOR

ΘΕΡΜΟΠΟΜΠΟΙ - ΝΟΡΒΗΓΙΑΣ

ΥΠΕΡΕΧΟΥΝ ΔΙΟΤΙ

1)ΕΧΟΥΝ ΧΑΜΗΛΟ ΚΟΣΤΟΣ ΑΓΟΡΑΣ ΚΑΙ ΧΑΜΗΛΟΤΕΡΟ ΚΟΣΤΟΣ ΚΑΤΑΝΑΛΩΣΗΣ
2)ΔΕΝ ΞΗΡΑΙΝΟΥΝ ΤΟΝ ΑΕΡΑ ΚΑΙ ΔΙΑΤΗΡΟΥΝ ΥΓΕΙΙΝΗ ΤΗΝ ΑΤΜΟΣΦΑΙΡΑ
3)ΔΕΝ ΧΡΕΙΑΖΕΤΑΙ ΙΔΙΑΙΤΕΡΗ ΕΓΚΑΤΑΣΤΑΣΗ ΣΚΑΨΙΜΑΤΑ Κ.Τ.Λ.
4)ΜΠΟΡΕΙΤΕ ΝΑ ΘΕΡΜΑΝΕΤΕ ΑΝΕΞΑΡΤΗΤΑ ΟΠΟΙΟ ΧΩΡΟ ΚΑΙ ΟΠΟΤΕ ΘΕΛΕΤΕ
5)ΟΜΟΙΟΜΟΡΦΗ ΘΕΡΜΑΝΣΗ ΓΙΑΤΙ ΚΥΡΙΑ ΑΚΤΙΝΙΒΟΛΟΥΝ ΣΤΟ ΧΩΡΟ ΘΕΡΜΑΙΝΟΝΤΑΣ ΤΑ ΑΝΤΙΚΕΙΜΕΝΑ ΚΑΙ ΤΟΥΣ ΑΝΘΡΩΠΟΥΣ
6)ΠΕΡΝΕΤΕ ΤΑ ΣΩΜΑΤΑ ΤΟ ΠΡΩΙ ΚΑΙ ΤΟ ΑΠΟΓΕΥΜΑ ΕΧΕΤΕ ΘΕΡΜΑΝΣΗ

ΜΕΛΕΤΗ & ΕΓΚΑΤΑΣΤΑΣΗ ΔΩΡΕΑΝ

Ν. ΚΑΜΠΟΥΡΑΚΗΣ - Μ. ΦΛΑΓΓΟΣ
ΑΓΙΑΣ ΑΝΑΣΤΑΣΙΑΣ 9 Τηλ. 31320-20859

«Χαβούζα» μύριζε στο Μαντράκι

ΣΥΝΕΧΕΙΑ ΑΠΟ ΤΗΝ 1η ΣΕΛΙΔΑ

ΑΛΛΟΙ πάλι ισχυρίζονται ότι πιθανόν η αφόρητη βρώμα να προέρχονταν από το λιμάνι και συγκεκριμένα από τις ακαθαρσίες που «έφερε» η θάλασσα από υπονόμους που—πιθανόν—να πέφτουν στο Μαντράκι.

Το θέμα που δημιουργήθηκε είναι σοβαρό και θα πρέπει να απασχολήσει και τους αρμόδιους γατί κανένας δεν γνωρίζε ποιές επιπτώσεις, μπορεί να έχει και για τη υγεία του λαού...

ΤΟ ΠΡΑΤΗΡΙΟ ΒΕΝΖΙΝΗΣ

Σήμερα διανυκτερεύει το πρατήριο βενζίνης της ΜΟΜΠΙΛ του Γεωργίου Τοδουλάκη στην Ίαλυσο. Τηλ. 92356.

ΠΝΕΥΜΑΤΟΘΕΡΑΠΕΥΤΡΙΑ
ΨΥΧΟΕΡΕΥΝΗΤΡΙΑ



ΓΩΓΩ ΛΥΚΟΠΑΝΤΗ

Διπλωματοῦχος τῆς Παγκοσμίου Ὁμοσπονδίας Θεραπευτῶν Ἀγγλίας καὶ μέλος τοῦ Κέντρου Ψυχικῶν Ἐρευνῶν Λονδίνου καὶ τῆς Π.Ψ.Κ.Ε.Ε. δέχεται στὸ γραφεῖο της, τηλ. 26-031 στὴν ὁδὸ Γρηγορίου Ε΄ καὶ Δενδρινοῦ Γωνία ἀρ. 1 ἐπτὰ Βαγιές.

Καὶ σᾶς περιμένει νὰ σᾶς καταπλήξει μὲ τὶς καταπληκτικές της δυνατότητες σὲ ὁποιονδήποτε θέμα σᾶς ἀπασχολεῖ ἐπαγγελματικό, αἰσθηματικό, οἰκογενειακὸ κλπ.

ΤΗΛΕΟΡΑΣΗ ΣΗΜΕΡΑ

E.P.T. 1	E.P.T. 2
4.05 Α-ΜΠΕ-ΜΠΑ-ΜΠΛΟΜ	5.00 ΡΟΖ ΠΑΝΘΗΡΑΣ Παιδικό πρόγραμμα με κινούμενα σχέδια
4.30 ΟΙ ΚΕΡΑΥΝΟΙ ΤΟΥ ΔΙΑΣΤΗΜΑΤΟΣ 2088 Κινούμενα σχέδια	5.30 ΧΟΝΤΡΟΣ — ΛΙΓΝΟΣ
5.00 ΕΚΠΑΙΔΕΥΤΙΚΗ ΤΗΛΕΟΡΑΣΗ	6.00 ΕΙΔΗΣΕΙΣ
6.30 ΕΙΔΗΣΕΙΣ	6.15 ΕΙΚΟΝΕΣ ΚΑΙ ΠΡΟΣΩΠΑ ΤΗΣ ΚΥΠΡΟΥ Ειδήσεις και ρεπορτάζ από τή Μεγαλόγησο.
6.50 ΚΟΚΚΙΝΟΙ ΓΙΓΑΝΤΕΣ - ΑΣΠΡΟΙ ΝΑΝΟΙ	7.00 ΑΠΟ ΤΟ ΑΜΕΡΙΚΑΝΙΚΟ ΜΙΟΥΖΙΚΑΛ Σειρά οχτώ ωριαίων εκπομπών με θέμα τους συνθέτες και στιχουργούς
7.20 ΜΟΥΣΙΚΗ ΚΑΙ ΜΟΥΣΙΚΟΙ	7.50 ΣΤΗΝ ΑΚΡΗ ΤΗΣ ΓΗΣ Αγγλική σειρά επτά επεισοδίων με θέμα τον επικό αγώνα μεταξύ του Σκοτ και του Αμούνδσεν για την κατάκτηση του Νότιου Πόλου.
7.40 Η ΕΡΤ ΣΤΗ ΒΟΡΕΙΑ ΕΛΛΑΔΑ	9.00 ΑΝΟΙΧΤΑ ΘΕΜΑΤΑ
8.05 ΤΟ ΟΠΛΟ ΤΟΥ ΘΑΝΑΤΟΥ	9.30 ΕΙΔΗΣΕΙΣ
9.00 ΕΙΔΗΣΕΙΣ	10.05 ΚΙΝΗΜΑΤΟΓΡΑΦΙΚΑ ΑΦΙΕΡΩΜΑΤΑ ΣΕ ΜΕΓΑΛΕΣ ΠΑΡΑΓΩΓΕΣ
9.40 ΕΔΩ ΚΑΙ ΣΗΜΕΡΑ	11.45 ΖΟΥΡΝΑΛ: ΘΡΥΛΟΙ ΤΩΝ ΚΑΡΠΑΘΙΩΝ
10.15 ΠΑΤΡΙΔΑ Βραβευμένο κοινωνικό έπος, δυτικογερμανικής παραγωγής, 1979—1984	12.00 ΕΙΔΗΣΕΙΣ
12.00 ΕΙΔΗΣΕΙΣ	

Σκανδιναβία

Τακτικές πτήσεις γιά: ΚΟΠΕΓΧΑΓΗ ΣΤΟΚΧΟΛΜΗ ΕΛΣΙΝΚΙ

Ρωτήστε σήμερα τον ταξιδιωτικό σας πράκτορα ή τήν

AUSTRIAN AIRLINES

Ρόδος, γενικός πράκτορας «ΖΑΝΕΤΟΣ», τηλ. 20832

LA PIZZAGIO

ΟΤΑΝ ΜΙΛΑΝΕ ΓΙΑ ΤΟ ΓΙΟΡΤΙΝΟ ΣΑΣ ΜΠΟΥΦΕ ΣΤΟΛΙΣΤΕ ΤΟΝ ΜΕ ΤΙΣ ΥΠΕΡΟΧΕΣ ΛΙΧΟΥΔΙΕΣ ΤΟΥ: ΤΥΡΟΠΙΤΑΚΙΑ — ΛΟΥΚΑΝΟΠΙΤΑΚΙΑ — ΣΠΑΝΑΚΟΠΙΤΑΚΙΑ — ΚΡΕΑΤΟΠΙΤΑΚΙΑ—ΡΟΚΦΟΡΟΠΙΤΑΚΙΑ — ΠΙΤΣΑΚΙΑ

ΟΙ ΠΑΡΑΓΓΕΛΙΕΣ ΣΑΣ ΕΚΤΕΛΟΥΝΤΑΙ ΑΥΘΗΜΕΡΟΝ

ΤΗΛΕΦ. 30029—24506—30823—25581

LA PIZZAGIO Η ΓΕΥΣΗ ΣΤΑ ΠΡΟΪΟΝΤΑ ΜΑΣ

SOL MARITIME CERVICES LTD

ΧΕΙΜΕΡΙΝΑ ΔΡΟΜΟΛΟΓΙΑ

Φ)Β «SOLPHRYNE»

Γνωρίζομεν εἰς τὸ ἐπιβατηγὸν κοινὸν ὅτι ἀπὸ τὶς 22)11)85 ἐπαναρχίζει τὰ χειμερινά του δρομολόγια τὸ πολυτελέστατο Ε)Γ—Ο)Γ «SOL PHRYNE» στὴ γραμμὴ ISRAEL)ΚΥΠΡΟΥ)ΔΩΔΕΚΑΝΗΣΟΥ)ΠΕΙΡΑΙΑ, πού ἐπὶ μία δεκαετία ἐξυπηρετεῖ καὶ προβάλει τὸν τουρισμὸ στὴ νῆσο μας. Τὸ πλοῖο θ΄ ἀναχωρεῖ ὅπως καὶ πρότερον, κάθε:

— ΠΑΡΑΣΚΕΥΗ, ὥρα 14.00 διὰ Λεμεσό)Χάιφα.
— ΤΡΙΤΗ, ὥρα 17.00 διὰ Πειραιά—ἄνευ ἐπιβατῶν καὶ ὀχημάτων.

Δεχόμεθα ἐπιβάτες καὶ ὀχήματα.

Εἰσιτήρια—Πληροφορίες:

ΠΡΑΚΤΟΡΕΙΟ «ΕΡΥΘΡΑ ΘΑΛΑΣΣΑ»

Ἀμερικῆς 11—13—ΤΗΛ. 27721—22460—22683

ΧΕΙΜΕΡΙΝΟΣ ΚΙΝΗΜ)ΓΡΑΦΟΣ

«ΠΑΛΛΑΣ»

ΠΡΟΓΡΑΜΜΑΤΑ

5.30—7.30, 7.30—9.30 και 9.30—11.30

ΣΗΜΕΡΑ

Ο δυναμίτης που απειλεί τον ΤΣΑΚ ΜΟΡΡΙΣ σε μια περιπέτεια φωτιά. Άδύστακτος...δύναμικός...Αντιμέτωπος με τα καθάρματα του υποκόσμου.

ΡΙΨΟΚΙΝΔΥΝΟΣ ΚΑΤΑΠΕΛΤΗΣ

Δράση που δεν σταματά ούτε λεπτό.

Εγχρωμο—Κατάλληλο από 13 ετών.

Πρωταγωνιστούν
ΡΕΝΕ ΒΕΛΕΡ
ΜΠΕΑ ΦΙΛΝΤΕΡ
ΖΑΚ ΕΛΜΕΡ

ΧΕΙΜΕΡΙΝΟΣ ΚΙΝΗΜ)ΓΡΑΦΟΣ

«ΤΙΤΑΝΙΑ»

ΕΝΤΕΛΩΣ ΑΝΑΝΕΩΜΕΝΟΣ

Τηλέφωνο 25876

ΠΡΟΓΡΑΜΜΑΤΑ

5.30—7.30, 7.30—9.30 και 9.30—11.30

ΣΗΜΕΡΑ

Νίντζα...ο μοναχικός πολεμιστής που γύρισε για να εκδικηθεί, αγωνιζόταν για την τιμή του. Η ταινία που καθιέρωσε το εδος των Νίντζα στον κινηματογράφο.

ΣΟΓΚΟΥΝ—ΝΙΝΤΖΑ

Πρωταγωνιστούν

ΧΕΝΡΥ ΣΑΝΑΝΤΑ
ΣΟΥΕ ΣΙΟΜΙ

Εγχρωμο—Κατάλληλο

ΧΕΙΜΕΡΙΝΟΣ ΚΙΝΗΜ)ΓΡΑΦΟΣ

«ΔΗΜΟΤΙΚΟΝ»

Τηλέφωνο 28823

ΠΡΟΓΡΑΜΜΑΤΑ

6—9, 9—12

ΣΗΜΕΡΑ

Το πιο κολοσσιαίο και υπερτολμηρό θέαμα όλων των εποχών που αναστάτωσε όλο τον κόσμο.

Τρία χρόνια κράτησε το γύρισμά του, 50.000.000 δολλάρια στοίχισε η παραγωγή του.

ΚΑΛΙΓΟΥΛΑΣ

Πρωταγωνιστούν
ΠΗΤΕΡ Ο΄ΤΟΥΛ
ΜΑΛΚΟΝ ΜΑΚ ΝΤΟΟΥΕΛ
ΤΕΡΕΖΑ
ΑΝΝ ΣΑΒΟΪ
ΤΖΩΝ ΓΚΙΛΚΟΥΝΤ

Εγχρωμον—Ακατάλληλον

ΧΕΙΜΕΡΙΝΟΣ ΚΙΝΗΜ)ΓΡΑΦΟΣ

«ΟΛΥΜΠΙΑ»

ΠΡΟΓΡΑΜΜΑΤΑ

5.30—7.30, 7.30—9.30 και 9.30—11.30

ΣΗΜΕΡΑ

Ξεχάστε ότι παράνομο έχετε δει μέχρι σήμερα κι' ελάτε να απολαύσετε μια ταινία σεξ, ένα αξέχαστο δίωρο με τα ωραιότερα μανούλια του γερμανικού κινηματογράφου. Μία ταινία γεμάτη νιάτα, ομορφιά και φντέσα.

ΟΡΓΙΑ ΕΡΩΤΕΥΜΕΝΩΝ ΓΥΝΑΙΚΩΝ

Πρωταγωνιστούν

Τα ωραιότερα μανούλια της γερμανικής οθόνης.

Εγχρωμον—Ακατάλληλον

ΚΙΝΗΜΑΤΟ...ΟΝ

«ΜΕΤΡΟΠΟΛ»

Τηλ. 28400

ΠΡΟΓΡΑΜΜΑΤΑ

5.30—7.30, 7.30—9.30 και 9.30—11.30

Κυριακές και εορτές από 3.30

ΣΗΜΕΡΑ

Μια συγκλονιστική ερωτική ιστορία. Ένας κεραυνοβόλος έρωτας. Μόνο μια φορά στη ζωή σου μπορείς να συναντήσεις ένα πρόσωπο που θα σε αλλάξει για πάντα.

ΕΡΑΣΤΕΣ ΜΕΧΡΙ ΤΟ ΣΕΠΤΕΜΒΡΙΟ

Μια τολμηρή ερωτική περιπέτεια που μπορεί να συμβεί στο καθένα.

Πρωταγωνιστούν
ΚΑΡΕΝ ΑΛΛΕΝ
ΤΙΕΡΥ ΛΕΡΜΙΤ

Εγχρωμον—Ακατάλληλον

ΕΝΑΡΞΗ ΠΡΟΓΡΑΜΜΑΤΟΣ 10 Μ.Μ.

ποιοτητα στη διασκεδαση

rodos by night

ΡΕΖΕΡΒΕ ΤΗΛ. 28675

ΖΕΤΤΑ ΖΑΦΕΙΡΙΟΥ - ΧΑΡ. ΚΑΡΑΓΙΑΝΝΗΣ

Δημ. Κρανάς | Νατάσα Μάρα | Κωστ. Κληματιανός

ΜΑΤΙΝΑ ΙΑΤΡΟΥ - ΝΕΝΑ ΤΖΑΝΕΤΑΚΗ - ΑΡΕΤΗ ΚΡΕΠΑΠΑ - ΤΕΡΕΖΑ

ΣΥΝΔΕΣΜΟΣ ΕΡΓΟΛΑΒΩΝ ΗΛΕΚΤΡΟΛΟΓΩΝ ΝΟΜΟΥ ΔΩΔΕΚΑΝΗΣΟΥ

Προς
Άπαντα τα μέλη του Συνδέσμου Εργολάβων Ηλεκτρολόγων.

Συνάδελφοι,

Η εφορευτική επιτροπή που εκλέκτηκε για την διενέργεια αρχαιρεσιών κατά την γενική συνέλευση της 6—12—85 αποφάσισε όπως οι εκλογές για την ανάδειξη νέου Διοικητικού Συμβουλίου, εξελεγκτικής επιτροπής και αντιπροσώπων για την ΠΟΣΕΗ και ΟΕΒΡ θα γίνουν την 18—12—1985 ημέρα Τετάρτη και ώρα 3 μ.μ. έως 7.00 μ.μ. στα γραφεία του Συνδέσμου Άννης Μαρίας 33.

Αιτήσεις υποψηφίων θα γίνονται δεκτές το αργότερον μέχρι την Δευτέρα 16—12—1985 και ώρα 2 μ.μ.

Απαραιτήτως έχετε φέρετε μαζί σας την άδεια εγκαταστά του ή την αστυνομική σας ταυτότητα και να φροντίσετε να είσθε ταμειακώς εντάξει.

Η Εφορευτική Επιτροπή
Ο Πρόεδρος ΕΛΕΥΘΕΡΙΟΥ ΙΩΑΝΝΗΣ
Ο Γεν. Γραμματέας ΠΑΠΑΜΙΧΑΗΛ ΚΥΡΙΑΚΟΣ
Το μέλος ΜΟΥΣΤΑΚΑΣ ΒΑΣΙΛΕΙΟΣ

ΠΟΛΙΤΙΚΟΙ ΟΙ ΛΟΓΟΙ ΟΛΩΝ ΤΩΝ ΑΠΕΡΓΙΩΝ

—— ΣΥΝΕΧΕΙΑ ΑΠΟ ΤΗΝ 1η ΣΕΛΙΔΑ

Αλλά θα μου πείτε: Και οι άλλες απεργίες; Είναι αυτές δικαιολογημένες; Μήπως αυτές δεν έχουν πολιτικό χαρακτήρα; Δυστυχώς και εδώ η αφύσικη συμμαχία δεν έχει σκοπό να προστατέψει το συμφέροντα των εργαζομένων, αλλά αποβλέπει μόνο σε πολιτικούς, κομματικούς και στενά συντεχνιακούς στόχους. Δεξιοί και Αριστεροί προσπαθούν να ωθείσουν την κυβέρνηση της Αλλαλγής. Οι μεν Δεξιοί γιατί ελπίζουν να φέρουν έτσι ξανά την Δεξιά στην εξουσία, οι δε Αριστεροί γιατί πιστεύουν πως έτσι θα τους πάρει το ΠΑΣΟΚ... συνεταίρους στην εξουσία!!! Δηλαδή καθαρά πολιτικοί σκοποί.

Αλλά θα μου πείτε ακόμα: Τα τελευταία οικονομικά μέτρα δεν πλήττουν τους εργαζομένους;

ΑΠΑΝΤΗΣΗ: Τα μέτρα δεν αναφέρονται μόνο στους εργαζομένους. Τα μέτρα αφορούν όλους τους Έλληνες, γιατί το ΠΑΣΟΚ πιστεύει πως τα βάρη πρέπει να τα σηκώνουν ΟΛΟΙ ανάλογα με την δύναμη τους και όχι μόνο οι εργαζόμενοι όπως γινόταν παλιά. Και είναι αυτή η τεράστια διαφορά ανάμεσα στο ΠΑΣΟΚ και στην Δεξιά. Διότι ενώ η Δεξιά έριχνε όλα τα βάρη μόνο στους εργαζόμενους η Κυβέρνηση της Αλλαγής τα μοιράζει δίκαια σε όλες τις τάξεις. Για τους εργαζόμενους ΔΕΝ παγώνει τους μισθούς και τα ημερομίσθια όπως ισχυρίζεται η συμμαχία. Αντίθετα δίνει αυξήσεις με την ΑΤΑ. Μόνο που η αύξηση (για το 1986 και το 1987) δεν θα είναι 20ο/ο όσος θα είναι ο τιμάριθμος, αλλά θα είναι 16ο/ο. Δηλαδή από την αύξηση του μισθού θα αφαιρεθεί μόνο ένα μικρό ποσοστό που θα είναι η συμμετοχή των εργαζομένων στα βάρη της οικονομίας. Δηλαδή δεν υπάρχει πάγωμα, αλλά αντίθετα αύξηση 16ο/ο στους μισθούς και τα ημερομίσθια. Οι έμποροι, οι επιχειρηματίες, οι επιστήμονες, οι ελεύθεροι επαγγελματίες θα πληρώσουν την έκτακτη εισφορά, θα καταβάλουν τα περιθώρια, θα χάσουν ένα μέρος από τα κέρδη τους εξαιτίας της υποτίμησης κ.λ.π.

Έτσι όλες οι τάξεις καλούνται να βοηθήσουν για την σταθεροποίηση της οικονομίας ανάλογα με την δύναμη τους.

Γι' αυτούς τους λόγους δεν ήσαν δικαιολογημένες οι τελευταίες απεργίες. Η συντριπτική πλειοψηφία των εργαζομένων έχει ενστερνιστεί την αναγκαιότητα των οικονομικών μέτρων και δεν ακολούθησε την αφύσικη συμμαχία!..

Όπως όλοι θέλομε να έχομε οικονομική ανάπτυξη και ισχυρή Εθνική Άμυνα (αεροπλάνα, πλοία, στρατό), να έχομε δωρεάν βιβλία και σχολεία από τα νηπιαγωγεία μέχρι και τα Πανεπιστήμια, να έχομε μεταλυκειακά κέντρα και φροντιστήρια δωρεάν, να κτίζομε σχολεία, παιδικούς σταθμούς και λέσχες για τους φοιτητές και σπουδαστές, να έχομε Νοσοκομεία και Κέντρα Υγείας με τέλεια μηχανήματα και με ειδικευμένους γιατρούς για δωρεάν περίθαλψη, να έχομε καλούς μισθούς, υψηλές συντάξεις και φάρμακα δωρεάν, να έχομε καλούς και άνετους δρόμους, λιμάνια, αεροδρόμια, έτσι πρέπει και να συμμετέχομε στα έξοδα που χρειάζονται να γίνουν τα παραπάνω και μάλιστα ανάλογα με τις οικονομικές του δυνάμεις ο καθένας μας. Αν δεν πληρώσουν οι μεν, αν δεν πληρώσουν οι άλλοι τότε ποιος θα πληρώσει; Μήπως θα πρέπει να χρεονόμαστε και να τρώμε δανεικά;... Αλλά τότε πραγματικά θα γίνομε δούλοι των ξένων.

Και αυτό ασφαλώς δεν το θέλει κανένας. Καλύτερα να δουλεύομε να πληρώνομε και να είμαστε ελεύθεροι παρά να τρώμε δανεικά και να μας διαφεντεύουν οι ξένοι!

Γιώργος Χιωτάκης
Βουλευτής Δωδ)σου

SUN LICHT
ΑΦΟΙ ΚΟΥΚΟΥΡΑ
ΤΟΥ ΠΑΝΑΓΙΩΤΟΥ

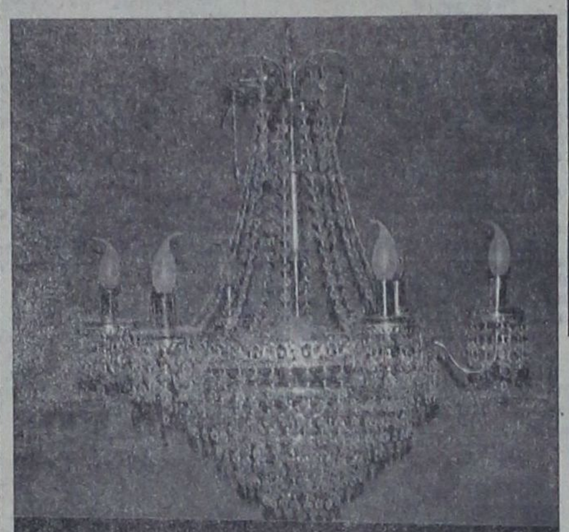



• ΦΩΤΙΣΤΙΚΑ ΣΕ ΜΕΓΑΛΗ ΠΟΙΚΙΛΙΑ
• ΚΡΥΣΤΑΛΛΑ
• ΠΟΡΣΕΛΑΝΕΣ
• ΕΙΔΗ ΔΩΡΩΝ

ΑΓΙΟΥ ΙΩΑΝΝΟΥ 157 (έναντι εκκλησίας)
ΤΗΛ. 22-015—ΡΟΔΟΣ

Χαλασμένα κατεψυγμένα

—— ΣΥΝΕΧΕΙΑ ΑΠΟ ΤΗΝ 1η ΣΕΛΙΔΑ

τροφίμων, κρεάτων η ψαριών. Επίσης έλεγχοι θα γίνουν και στην Αγορά ιδιαίτερα τις παραμονές των γιορτών.

ΣΗΜΕΙΩΝΕΤΑΙ πάντως πως υπάρχουν συνεχή κρούσματα διάθεσης χαλασμένων η επικίνδυνων τροφίμων και άλλων ειδών στην κατανάλωση και για τον λόγο αυτό και το κοινό οφείλει να δείχνει την απαιτούμενη προσοχή.

Τα ξενοδοχεία
FALIRAKI BEACH ΚΑΙ ΜΑΝΟΥΣΟΣ
ΖΗΤΟΥΝ τις εξής ειδικότητες με απαραίτητη προϋπηρεσία:
α) Ζαχαροπλάστης με βοηθό (προτιμάται ζευγάρι).
β) Προϊσταμένη ορόφων
γ) Βοηθό λογιστού—ελέγχου
δ) Σερβιτόρες Α΄ και Β΄
ε) Μπαρ—γούμαν
στ) Τηλεφωνήτρια
Πληροφορίες:
ΞΕΝΟΔΟΧΕΙΟΝ ΜΑΝΟΥΣΟΣ
Τηλέφωνα 22741—45



ΓΕΝΙΚΟΣ ΑΝΤΙΠΡΟΣΩΠΟΣ
ΠΑΝΗΓΥΡΗΣ Α.Ε.
5ο χιλιόμετρο ΡΟΔΟΥ—ΚΑΛΛΙΘΕΑΣ—Τηλ. 25984—82453

για συνολική ευθυνη και σιγουρια
MIPOMIT
ΗΛΙΑΚΟΙ ΘΕΡΜΟΣΙΦΩΝΕΣ ΕΙΣ ΚΑΤΟΙΚΙΕΣ – ΠΑΝΣΙΟΝ ΞΕΝΟΔΟΧΕΙΑ: 40% ΜΕΓΑΛΥΤΕΡΗ ΑΠΟΔΟΣΗ ΧΑΡΗ ΣΤΗΝ ΕΠΙΛΕΚΤΙΚΗ ΕΠΙΦΑΝΕΙΑ. ΕΓΓΥΗΣΗ Η ΟΚΤΑΧΡΟΝΗ ΠΑΡΟΥΣΙΑ ΜΑΣ ΣΤΗ ΡΟΔΟ.
CALORIA RIELLO TURBOSAR EL NOR
ΛΕΒΗΤΕΣ – ΚΑΥΣΤΗΡΕΣ. ΓΙΑ ΤΗΝ ΚΕΝΤΡΙΚΗ ΘΕΡΜΑΝΣΗ ΜΕΛΕΤΗ – ΕΓΚΑΤΑΣΤΑΣΗ – ΕΠΙΒΛΕΨΗ – ΑΝΤΑΛΛΑΚΤΙΚΑ RIELLO – ΜΕΤΡΗΣΗ ΒΑΘΜΟΥ ΑΠΟΔΟΣΗΣ. ΣΥΣΤΗΜΑ ΕΝΕΡΓΕΙΑΚΗΣ ΟΙΚΟΝΟΜΙΑΣ ΠΕΤΡΕΛΑΙΟΥ ΓΙΑ ΟΙΚΟΝΟΜΙΑ ΣΤΟ ΠΕΤΡΕΛΑΙΟ ΜΕΧΡΙ ΚΑΙ 30%. ΘΕΡΜΟΠΟΜΠΟΙ ΝΟΡΒΗΓΙΑΣ.
Η ΟΙΚΟΝΟΜΙΚΟΤΕΡΗ – ΥΓΙΕΙΝΟΤΕΡΗ – ΚΟΜΨΟΤΕΡΗ ΗΛΕΚΤΡΙΚΗ ΘΕΡΜΑΝΣΗ.
ALBADROS VALLIANT FISSLER SITRAM
ΦΙΛΤΡΑ ΝΕΡΟΥ
ΕΧΕΤΕ ΠΡΟΒΛΗΜΑ ΝΕΡΟΥ; ΓΙΑ ΚΑΘΕ ΠΕΡΙΠΤΩΣΗ ΤΟ ΚΑΤΑΛΛΗΛΟ ΦΙΛΤΡΟ.
ΤΗΛΕΦΩΝΑ – ΑΥΤΟΜΑΤΟΙ ΤΗΛΕΦΩΝΗΤΕΣ – ΤΑΧΥΚΛΗΤΕΣ – ΑΝΤΙΚΑΣΤΑΣΗ ΤΟΥ ΔΙΣΚΟΥ ΜΕ ΠΛΗΚΤΡΟΛΟΓΙΟ ΚΑΙ ΚΛΕΙΔΙ ΣΤΟ ΜΗΔΕΝ – ΟΙΚΙΑΚΑ ΣΚΕΥΗ
ΟΙΚΙΑΚΕΣ ΗΛΕΚΤΡΙΚΕΣ ΣΥΣΚΕΥΕΣ ΜΙΚΡΟΣΥΣΚΕΥΕΣ
ΑΡΕΤΗ ΒΟΥΤΥΡΑΚΗ ΔΩΔΕΚΑΝΗΣΙΑΚΗΣ ΝΕΟΛΑΙΑΣ 16 ΤΗΛ. 22.644

Κέντρο διασκέδασης "ΝΕΡΑΪΔΑ"
ΑΚΤΗ ΜΙΑΟΥΛΗ 32
ΚΑΙ ΟΡΦΑΝΙΔΟΥ 57
ΩΡΑ ΕΝΑΡΞΕΩΣ 10 Μ.Μ
ΜΕ ΠΟΛΛΗ ΑΓΑΠΗ ΚΑΙ ΥΠΟ ΝΕΑ ΔΙΕΥΘΥΝΣΗ ΑΝΟΙΞΑΜΕ ΚΑΙ ΣΑΣ ΠΕΡΙΜΕΝΟΥΜΕ ΚΑΘΕ ΒΡΑΔΥ
ΣΕΡΓΙΟΣ ΣΤΑΜΕΛΑΚΟΣ - ΒΕΡΑ ΣΑΜΙΟΥ
Εφη Μηχελά - Παναγιώτης Ξενιδάκης
Μαρία -Αντζελ Ζαφηροπούλου - Γιάνα Γρήβα
Χορευτικό τρίο ΦΡΑΓΚΕΣΚΑ - ΡΑΝΙΑ - ΜΑΡΙΑ
Δ)ΝΣΗ ΟΡΧΗΣΤΡΑΣ: ΑΡ. ΣΕΒΑΣΤΗΣ
ΜΠΟΥΖΟΥΚΙ: ΡΟΔΙΤΗΣ
«RESERVE» ΤΗΛ. 30-181

ΝΕΟ ΚΟΣΜΙΚΟ ΚΕΝΤΡΟ ΦΑΝΤΑΣΙΑ Διασκεδάσεως
ΚΑΡΟΛΙΝΑ ΝΟΜΙΚΟΥ - ΣΑΚΗΣ ΜΑΝΤΖΑΝΟΣ
Πένυ Παυλάκη - Φάνης Μεζίνης - Λίλια Μουσούρη
Σόου γούμαν ΜΑΡΙΝΑ ΜΑΡΙΝΗ Ηθοποιός ΣΤΥΡΟΣ ΝΤΑΦΛΟΣ μίμος
Ηθοποιός τραγ. ΜΑΡΙΑΝΑ ΚΑΣΤΑΝΙΑ - ΚΑΤΕΡΙΝΑ ΜΕΤΑΞΑ - ΒΑΣΙΛΗΣ ΧΑΛΚΙΑΣ
Μπουζούκι: ΠΑΝ. ΚΟΓΚΑΣ
ΚΑΛΛΙΤΕΧΝΙΚΟΣ ΔΙΕΥΘΥΝΤΗΣ: ΠΑΝ ΛΑΜΠΡΙΝΑΚΟΣ
ΡΕΖΕΡΒΕ ΣΤΑ ΤΗΛ. 21633—32574
ΔΙΕΥΘΥΝΣΗ: ΚΡΗΤΙΚΑ

ΖΗΤΕΙΤΑΙ

ΜΠΟΡΕΙΤΕ ΝΑ ΑΠΑΝΤΟΚΡΙΘΕΙΤΕ ΣΕ ΜΙΑ ΣΚΛΗΡΗ ΔΟΥΛΕΙΑ; ΣΥΝΕΧΗΣ ΕΚΠΑΙΔΕΥΣΗ, ΑΛΛΑ ΥΨΗΛΗ ΑΜΟΙΒΗ, ΓΡΗΓΟΡΗ ΚΡΙΕΡΑ, ΑΠΟΛΥΤΗΡΙΟ ΓΥΜΝΑΣΙΟΥ ΑΠΑΡΑΙΤΗΤΟ, ΚΑΙ ΗΛΙΚΙΑ ΑΝΩ ΤΩΝ 26 ΕΤΩΝ. ΓΙΑ ΠΛΗΡΟΦΟΡΙΕΣ ΣΤΑ ΤΗΛ. 31544—25502 ΑΠΟ ΩΡΕΣ 6—7 μ.μ. κ. ΚΙΟΖΕΚΑΗ.

Η ΦΩΝΗ Αμερικής Ρόδου, τμήμα πομπών, χρειάζεται για άμεση πρόσληψη άνδρα ή γυναίκα αγγλόφωνο—βοηθό διαχειρίσεως) δακτυλογράφο —. Προηγούμενη πείρα απαραίτητη.

Για περισσότερες πληροφορίες τηλεφωνήσατε στο 27521 τις εργασιμες ημέρες και ώρες.

ΖΗΤΕΙΤΑΙ διαμέρισμα 3—4 υπνοδωματίων για τετραμελή οικογένεια.

Τηλ. 29989 — 34445.

Ιατρική ανακοίνωση

Ο ιατρός

ΣΥΜΕΩΝ ΤΡΙΑΝΤ. ΨΑΡΑΣ

ΜΑΙΕΥΤΗΡ—ΧΕΙΡΟΥΡΓΟΣ, ΓΥΝΑΙΚΟΛΟΓΟΣ

τ. ιατρός Α' Μαιευτικής—Γυναικολογικής Κλινικής Πανεπ. Αθηνών «Μαιευτ. Αλεξάνδρα»

• Δέχεται κάθε μέρα 9—1 π.μ. καί 5.30—8.30 μ.μ. καί τό Σάββατο 9—1 π.μ. είς τό ιατρείον του Δ. ΘΕΜΕΛΗ 83—(πλησίον ΑΚΑΔΗΜΙΑΣ)

— Δεκτοί ασφαλισμένοι όλων τών Ταμείων.

ΤΗΛΕΦΩΝΟ ιατρείου 32377

Ιατρική ανακοίνωση

Ο ιατρός

ΚΟΥΤΑΛΙΑΝΟΣ ΑΝΑΣΤΑΣΙΟΣ

ΔΕΡΜΑΤΟΛΟΓΟΣ—ΑΦΡΟΔΙΣΙΟΛΟΓΟΣ

Μετά το πέρας του Σεμιναρίου Νοσ. Συγγρού «Θεραπευτική ενημέρωση 1985» δέχεται κανονικά καθημερινώς 8—1 και 5—8, Σάββατο 9—12.

ΙΑΤΡΕΙΟ ΓΡΙΒΑ 89—ΤΗΛ. 28690

Ιατρική ανακοίνωση

Το ιατρείον του ιατρού

Ειδικού Παθολόγου

ΜΑΚΑΡΟΥΝΑ ΣΤΕΡΓΟΥ

θα παραμείνει κλειστό από 17—12—85 έως 22—12—85

NATURAL BEAUTY

ΦΥΣΙΚΗ ΟΜΟΡΦΙΑ



• Αφήστε σε μας τη φροντίδα των μαλλιών σας.
• Ωραία μαλλιά σημαίνει καλή περιποίηση.

ΜΑΡΙΑ ΣΤΑΤΗ

ΠΡΟΕΚΤΑΣΗ ΑΝΝΗΣ ΜΑΡΙΑΣ 7

ΡΟΔΟΣ

ELEGANT



• Τά μαννεκέν τής Αθήνας φορούν κοσμήματά μας.

• Κολλεξιόν από τήν Αμερική. Όλοι οί μεγάλοι στάρ τού κινηματογράφου χρησιμοποιούν τά δικά μας κοσμήματα.

Τα μαννεκέν της Αθήνας φορούν κοσμήματά μας

DYNASTY

Πλούσια συλλογή από χειμερινά κοσμήματα. Μεγάλη ποικιλία για όλα τα γούστα. Σε σετ επίχρυσα, σκουλαρίκια, καρφίτσες, στρας, πέρλα μαγιόρκα.

Τιμές αφάνταστα λογικές. Καδένες με φλούδα χρυσού Κ22 της GOLDEN TOUCH.

Κοσμήματα χρυσά Κ14.

Α. Γ. ΜΑΝΔΑΛΑΣ

ΦΟ ΜΠΙΖΟΥ ΕΥΡΩΠΑ.Ι.ΚΑ ΚΟΣΜΗΜΑΤΑ

Πλ. Ιπποκράτους 1—Τηλ. 22008—34864

ΠΑΛΙΑ ΠΟΛΗ (Μεγάλο Συντριβάνι)

ΡΟΔΟΣ

ΠΡΟΟΔΟΣ - ΜΙΚΡΕΣ ΑΓΓΕΛΙΕΣ - ΠΡΟΟΔΟΣ - ΜΙΚΡΕΣ ΑΓΓΕΛΙΕΣ

ΚΥΡΙΕΣ, δεσποινίδες, τον ελεύθερο χρόνο σας, κερδίζετε από 3.500 δρχ και άνω. Νο επιτυχίας (τηλ.) 32203.

ΖΗΤΩ προς ενοικίαση διαμέρισμα τριών κυρίων δωματίων για τετραμελή οικογένεια εντός της πόλεως Ρόδου.

Τηλέφωνο 30-365.

ΔΙΑΦΟΡΑ

ΠΩΛΕΙΤΑΙ VIDEO SABA STEREO VR 6016 ολοκαίνουργιο τελευταίο μοντέλο.

Πληρ. τηλ. 32612—29108.

ΠΩΛΕΙΤΑΙ λόγω αναχωρήσεως έγχρωμη TV SANYO 22΄ ιντσών, 2 κεραίες εξωτερικές μια εσωτερική. Αμερικάνικη πολυθρόνα κρεβάτι, βιβλιοθήκη, κασετόφωνο JVC, πετρογκάζ με μπετίλια, στρώμα ορθοπεδικό, 4 τραπέζια, ηλεκτρικό ανοιχτήρι, ψησταριά αμερικάνικη, χαλί μοκέτα, μπρούτζινα Κορέας και πολλά άλλα είδη σε χαμηλές τιμές. ΤΑΥΡΙΣΚΟΥ 27 Παλιά Πόλη.

Τηλ. 28652 από 10 π.μ, — 7 μ.μ.

ΓΙΩΡΓΟΣ ΓΙΩΡΓΑΚΗΣ: Ψυκτικός, ειδικευθείς στην Αμερική, αναλαμβάνει επισκευές ψυγείων, πλυντηρίων, αιρκοντίσιον και ψυκτικών θαλάμων.

Τηλ. 28-411.

ΕΠΙΣΚΕΥΕΣ ΑΛΟΥΜΙΝΙΟΥ

Επισκευάζουμε καί επιδιορθώνουμε πόρτες, παράθυρα, κλειδαριές καί παντός είδους αλουμινιού.

Πληροφορίες τηλ. 47255.

ΦΟΙΤΗΤΡΙΑ Παιδαγωγικής Ακαδημίας παραδίδει μαθήματα σε μαθητές δημοτικού σχολείου όλων των τάξεων.

Πληροφορίες τηλ. 92067.

ΠΩΛΕΙΤΑΙ βίντεο μάρκας SANYO 5550, σχεδόν αχρησιμοποίητο σε τιμή ευκαιρίας.

Πληροφορίες τηλ. 22666 ώρες 2—10 μ.μ.

ΠΩΛΕΙΤΑΙ ζευγάρι κουταβάκια ράτσας Μπράκ, καθαρόαιμα, χρώματος μαύρο.

Τηλέφωνο 34049.

ΣΤΙΛΒΩΜΑΤΑ ΕΠΙΠΛΩΝ αναλαμβάνουμε σε γενική ανανέωση και γενικές στιλβώσεις. Τα παλαιά γίνονται καινούργια.

Τηλέφωνο 26129.

ΑΝΑΛΑΜΒΑΝΩ μερεμέτια, ελαιοχρωματίσεις, σουβάδες, μονώσεις κλπ. με πείρα.

Πληροφορίες τηλ. 37264

ΠΩΛΟΥΝΤΑΙ τραπέζια και καρέκλες εστιατορίου, σχεδόν καινούργια.

Πληροφορίες τηλ. 24389 ώρες 10 π.μ.—1.

ΠΩΛΟΥΝΤΑΙ δύο καινούργια VIDEO GRUNDING — 2000 — 2Χ8 προς 120.000 δρχ. το καθ' ένα.

Τηλ. 20876 και 23429.

ΑΠΟΦΡΑΚΤΙΚΗ ΡΟΔΟΥ

Αποφράξεις «ξεβουλώματα». Αναλαμβάνωμε πάσης φύσεως ξεβουλώματα, όχετών κ.τ.λ. μέ ή λεκτρικά μηχανήματα ΑΜΕΡΙΚΗΣ. Στό τηλ. 30805.

ΚΡΑΣΙΑ ΓΑΛΛΙΑΣ

Γνωρίζουμε στους φίλους καί πελάτες μας ότι παραλάβαμε τά φημισμένα γαλλικά κρασιά CHABLIS, CHATEAUNEUF DU PAPE COTE DU RHONE, BAUJOLAIS, BORDEAUX, BLANC DES BLANCS SAINT EMILION, DAME ROSE. Επίσης διαθέτουμε τά περίφημα κρασιά ΜΠΟΥΤΑΡΗ καί ΚΑΡΡΑ

Είσαγωγεύς
ΝΙΚΗΤΑΣ ΚΑΡΑΚΑΤΣΑΝΗΣ
Παπάγου 12
Τηλέφωνο 24-184.

Καθηγήτρια Ιταλικής γλώσσας διπλωματούχος Ιταλικού Πανεπιστημιου, παραδίδει μαθήματα κατ' οίκον. Πληροφορίες τηλέφωνο 31782.

ΠΡΑΚΤΟΡΕΙΟΝ ΤΑΞΙΔΙΩΝ ΤΗΛΕΜΑΧΟΣ ΚΑΒΑΔΑΣ

όδός Καρπάθου, άρ. 20
Τηλέφ. 22156 ή 23427

ΕΚΔΙΔΟΜΕΝ:

1) ΔΙΑΒΑΤΗΡΙΑ

2) ΑΕΡΟΠΟΡΙΚΑ ΕΙΣΙΤΗΡΙΑ μέ τήν ΟΛΥΜΠΙΑΚΗ δι' ΑΘΗΝΑΣ καί άλλες πόλεις.

3) Φθηνά αεροπορικά εισιτήρια διά ΕΥΡΩΠΗ — ΑΜΕΡΙΚΗ — ΑΦΡΙΚΗ — ΑΣΙΑ καί ΑΥΣΤΡΑΛΙΑ μέ όλες τίς αεροπορικές εταιρίες.

4) Ανανεώσεις διπλωμάτων έρασιτεχνικών, επαγγελματικών, Βέσπας καί Μοτοποδηλάτων.

5) Άδειες οδηγήσεως αύτοκινήτων, έρασιτεχνικών καί επαγγελματικών, βέσπας καί μοτοποδηλάτων.

6) Μετατρέπομεν είς τούς έχοντας άδεια οδηγού έξωτερικού ή INTERNATIONAL, χωρίς έξετάσεις είς ΕΛΛΗΝΙΚΗΝ.

7) Εκδίδομεν φοιτητικά εισιτήρια.

8) Δυνάμεθα νά αποστείλουμε μέ ΤΕΛΕΞ τά εισιτήρια τών ΦΟΙΤΗΤΩΝ πού σπουδάζουν είς τό έξωτερικό.

9) Εμείς εργαζόμασθε συνεχώς γιά σάς διά νά σάς προσφέρουμε ΦΘΗΝΑ ΑΕΡΟΠΟΡΙΚΑ ΕΙΣΙΤΗΡΙΑ. ΕΛΑΤΕ σέ μάς καί θά τό διαπιστώσετε.

ΣΗΜΕΙΩΣΑΤΕ:
ΠΡΑΚΤΟΡΕΙΟ ΤΑΞΙΔΙΩΝ ΤΗΛΕΜΑΧΟΣ ΚΑΒΑΔΑΣ
Όδός Καρπάθου άρ. 20
(παραπλεύρως Ταχυδρομικού Ταμιευτηρίου)
Τηλ. 22156 καί 24940.

ΠΑΡΑΔΙΔΟΝΤΑΙ Μαθηματικά, Φυσική, Χημεία, από πτυχιούχο φυσικομαθηματικής.

Τηλ. 34198.

ΠΤΥΧΙΟΥΧΟΣ Νομικής και τελειόφοιτος Κοινωνιολογίας, παραδίδει μαθήματα σε παιδιά του δημοτικού. Πληροφορίες τηλέφ. 22947 από 9π.μ.—2 μ.μ.

ΑΥΤΟΚΙΝΗΤΑ

ΠΩΛΕΙΤΑΙ αυτ)το FIAT 124 σε καλή κατάσταση, τιμή 300.000 και ασφάλεια 1 χρόνο.

Τηλ. 35413 4—6 μ.μ.

ΠΩΛΕΙΤΑΙ αυτ)τον FORD — CORTINA — CARAVAN σε τιμή ευκαιρίας με επισκευασμένη μηχανή.

Τηλ. 85276.

ΠΩΛΕΙΤΑΙ DATSUN URVAN 2.000CC Κλούβα με 35.000 χλμ. σε άριστη κατάσταση. Δεκτός κάθε έλεγχος. Σε καλή τιμή. Πληροφορίες τηλ. 27971.

ΠΩΛΕΙΤΑΙ αυτοκίνητο RENAULT—14 με ξένο αριθμό για αλλοδαπό σε πολύ καλή κατάσταση και τιμή ευκαιρίας λόγω αναχωρήσεως.

Τηλέφωνο 33743.

ΠΩΛΕΙΤΑΙ CITROEN—D SPECIAL, μοντέλο 73, σε καλή κατάσταση και σε τιμή ευκαιρίας.

Τηλέφωνο 24021.

ΠΩΛΕΙΤΑΙ μοτοποδήλατο μάρκας KAWASACI AR 50, που έχει κυκλοφορήσει δύο μόλις μήνες, με 2.000 χλμ. σε άριστη κατάσταση και τιμή ευκαιρίας.

Πληροφορίες τηλ. 27112 από τις 8 το πρωί ως τις 4 απόγευμα.

ΠΩΛΕΙΤΑΙ αυτοκίνητο OPEL RECORD 1700 CC, μοδέλλο του 1973 σε άριστη κατάσταση.

Πληροφορίες τηλ. 32025.

ΠΩΛΕΙΤΑΙ MINI MORiS 1000 CC, μοντ. 76, εις αρίστην κατάσταση. Τιμή 360.000 μετρητοίς «Ευκαιρία». Τηλ. 34315.

ΠΩΛΕΙΤΑΙ αυτοκίνητο LANCIA —1300 σε αρίστη κατάσταση. Τηλ. 91798 και 91950 1—5 μ.μ.

ΠΩΛΗΣΕΙΣ

ΠΩΛΕΙΤΑΙ επαγγελματικό ψυγείο σε καλή κατάσταση 3.20 μέτρα με ανοιγόμενο τζάμι SELF SERVICE.

Πληρ. τηλ. 22085.

ΠΩΛΕΙΤΑΙ το κατάστημα παιδικών παπουτσιών ΜΟΥΣΙΕΡ. Πληροφορίες Σοφ. Βενιζέλου 42 απογευματινές ώρες.

ΠΩΛΟΥΝΤΑΙ:
ΜΕΖΟΝΕΤΤΕΣ στο Καρακόνερο 100—120 — 150 και 200 τ.μ. σε ΜΠΕΤΑ η και ΤΟΥΒΛΑ, με κήπο και με σκεπές επικλινείς. Συζητούνται και μεζονέττες κατά παραγγελία. Γίνονται ευκολίες πληρωμής.

Πληροφορίες τηλ. 23895 — 20883.

ΠΩΛΕΙΤΑΙ:
ΜΕΖΟΝΕΤΤΑ στο «ΡΟΔΙΝΙ», 100 τ.μ. και με επί πλέον υπόγειο 50 τ.μ. με γκαράζ.

Πληροφορίες τηλ. 23895 — 20883.

ΠΩΛΕΙΤΑΙ:
ΔΥΑΡΙ επί οδού Χειμάρας, έτοιμο δι' άμεσον κατοίκησιν. Δάνεια αποκλείονται.

Πληροφορίες τηλ. 23895—20883.

ΠΩΛΕΙΤΑΙ ΟΙΚΟΠΕΔΟ παρά το ξεν. «BELVEDERE» 460 τ.μ., άρτιον και οικοδομήσιμο, κατάλληλο και για τουριστική εκμετάλευση, με θέα τη θάλασσα.

Πληροφορίες τηλ. 23895 — 20883.

ΕΥΚΑΙΡΙΑ: Πωλώ στην οδό Καναδά ένα διαμέρισμα ισόγειο λουξ κατασκευής 65 τ.υ. με δύο υπνοδωμάτια, πολλά έξτρα, μόνο με 3.300.000 τοις μερητοίς. Πληροφορίες τηλ. 25391, κ. Χαρκιανάκη.

ΠΩΛΟΥΝΤΑΙ λούξ διαμερίσματα. Επί της λεωφόρου Τριαντών κοντά στήν Άνοιξη πωλούνται λούξ διαμερίσματα τριάρια των 80,88 τ.μ. καί ρετιρέ των 86 τ.μ. καθώς καί τεσσάρι των 107 τ.μ. κατασκευή ΠΡΑΣΙΝΟΥ.

Πληροφορίες τηλ. 24304.

Αν ενδιαφέρεσθε για μια τοποθέτηση χρημάτων ΠΩΛΩ στ' Αφάντου ένα κτήμα 3 στρέμματα περίπου με 20 μεγάλα ελαιόδενδρα. Το κτήμα είναι σε ύψωμα, επίπεδο και καλλιεργημένο.

Πληροφορίες κ. ΧΑΡΚΙΑΝΑΚΗΝ Τηλ. 25391

ΠΩΛΩ στα Κολύμπια ένα κτήμα 9000 τ.μ. ΜΟΝΟ με 1000 δραχμές το μέτρο.

Πληροφορίες κ. ΧΑΡΚΙΑΝΑΚΗΝ Τηλ. 25391

ΠΩΛΩ μέσα στην πόλη μια μεζονέττα έτοιμη 126 τ.μ. σε λογική τιμή.

Πληροφορίες κ. ΧΑΡΚΙΑΝΑΚΗΝ Τηλέφ. 25391.

ΠΩΛΟΥΝΤΑΙ δύο οικόπεδα 790 τ.μ. έκαστο, πλησίον παραλίας Τριαντων, σχέδιο πόλεως. Οικοδομούνται αμέσως. Καθώς και οικόπεδο 260 τ.μ. μέσα στα Τριάντα.

Τηλ. 24149 από 8—10 και 4—6 κ. Καργάκον.

ΠΩΛΕΙΤΑΙ νεόκτιστο διαμέρισμα πολυτελούς κατασκευής στη συνοικία Δασκάλων με εντοιχισμένη και πλήρως εξοπλισμένη κουζίνα, τρία μπάνια, τέσσερα υπνοδωμάτια κλπ. λόγω αναχωρήσεως στο εξωτερικό. Τηλεφ. 35740.

ΠΩΛΟΥΜΕ ΜΑΙΖΟΝΕΤΕΣ στην περιοχή ΡΟΔΙΝΙ

ΟΙΚΟΠΕΔΑ στη Β' ΦΑΣΗ σχεδίου πόλεως.

ΕΝΟΙΚΙΑΖΟΥΜΕ αποθήκες

Πληροφορίες ΜΗΔΕΙΑ. Τηλ. 22009 από 6—11 μ.μ.

ΠΩΛΟΥΝΤΑΙ δύο κτήματα στα Κολύμπια 4.150 τ.μ. και 5.600 τ.μ. έκαστο. Καθώς και έτερο 10 στρεμμάτων στο Τσα'ίρι. Τιμές λογικότατες.

Τηλ. 24149 από 8—10 και 4—6 μ.μ. κ. Καργάκον.

ΠΩΛΟΥΝΤΑΙ οικόπεδα γιά βίλλες. Εις τήν ώραιωτέρη περιοχή τής Ρόδου πωλούνται οικόπεδα των 395 καί 316 τ.μ. μέ άδεια στό χέρι γιά 120 τ.μ. άνεξάρτητη βιλίτσα.

Επίσης οικόπεδο των 508 τ.μ. μέ άδεια στό χέρι γιά άνεξάρτητη βιλίτσα των 152 τ.μ.

Πληροφορίες τηλ. 24304 Θ. ΠΡΑΣΙΝΟΣ.

ΔΙΝΕΤΑΙ κατάστημα κεντρικό. Πληροφορίες, τηλ. 32449.

ΠΩΛΩ οικόπεδο στο ΡΟΔΙΝΙ γωνιακό 250 τ.μ. οικοδομήσιμο και καθαρό, σε πολύ καλή τιμή τοις μετρητοίς.

Πληροφορίες κ. ΧΑΡΚΙΑΝΑΚΗΝ Τηλ. 25391

ΠΩΛΩ στις Επτά Χουρμαδιές ένα διαμέρισμα και ηλιακότατο 80 τ.μ. ΜΟΝΟ με 3.500.000 μετρητοίς ή με πολύ μικρές ευκολίες πληρωμής.

Πληροφορίες κ. ΧΑΡΚΙΑΝΑΚΗΝ Τηλέφ. 25391

ΠΩΛΩ στη Σορωνή ένα οικόπεδο εντός του οικισμού και με πρόσβαση στη θάλασσα 1200 τ.μ. σε πολύ καλή τιμή. Ευκαιρία για τοποθέτηση χρημάτων.

Πληροφορίες κ. ΧΑΡΚΙΑΝΑΚΗΝ Τηλ. 25391

ΠΩΛΩ ένα διαμέρισμα 75 τ.μ. ισόγειο στη Κοδρικτώνος με ανεξάρτητη αυλή σε πολύ καλή τιμή. ΜΟΝΟ 2.500.000 τοις μετρητοίς.

Πληροφορίες κ. ΧΑΡΚΙΑΝΑΚΗΝ Τηλ. 25391

ΠΩΛΟΥΝΤΑΙ έπιπλα και οικιακά σκεύη λόγω μετακομίσεως τιμή ευκαιρίας.

Πληρ. τηλ. 28723.

ΠΩΛΕΙΤΑΙ ημιυπόγειο διαμέρισμα 85 τ.μ. στον Αγιο Νικόλαο ημιτελές, φωτεινό. Τιμή 1.100.000. Τα μισά προκαταβολή, τά υπόλοιπα σε 30 άτοκες δόσεις μηνιαίες.

Πληρ. Μητροπόλεως 57 απογευματινές ώρες κ. Μιχάλη.

ΠΩΛΕΙΤΑΙ αγροκτημα 9 στρεμμάτων πλησίον παραλίας περιοχή Κιοτάρι Ασκληπειού.

Τηλ. 28771, αποκλείονται μεσίτες.

ΠΩΛΟΥΝΤΑΙ άγροτεμάχια μετ' άδείας (2.000 τ.υ.—4.000 τ.μ.).

Πληροφορίες Ε. Κρανίδης.

Τηλ. 27082 — 26476.

ΠΩΛΕΙΤΑΙ αγροτεμάχιον 2.40 στρέμματα στην παραλία Αφάντου. Τηλ. 33446.

ΠΩΛΕΙΤΑΙ πικάπ BANG και OLYFSEN μοδέλο BEOGRAM 1500 ηΗλήρ. τηλ. 23913 10—7.

ΠΩΛΕΙΤΑΙ δυάρεσφη μονοκατοικία με αυλή στην Παλιά Πόλη για κατοικία ή άλλη χρήση σε τιμή ευκαιρίας. Πληροφορίες τηλ. 21540.

ΕΝΟΙΚΙΑΣΕΙΣ

ΕΝΟΙΚΙΑΖΕΤΑΙ διαμέρισμα δύο δωματίων με πολυκουζίνα και επιπλωμένο, στην Ιωνος Δραγούμη 43. Πληροφορίες τηλ. 28002.

ΕΝΟΙΚΙΑΖΟΝΤΑΙ νεόκτιστα επιπλωμένα διαμερίσματα 1 και 2 δωματίων με το μήνα.

Πληροφορίες Κοδριγκτώνος 55-57.

ΕΝΟΙΚΙΑΖΕΤΑΙ λουξ διαμέρισμα καλής κατασκευής επιπλωμένο, αποτελούμενο από τρία υπνοδώματια, μεγάλο σαλόνι, με ευρύχωρη κουζίνα και θέρμανση, επί της οδού Άννης Μαρίας.

Πληροφ. τηλ. 21015, από ώρα 8—10 π.μ. και 1—5 μ.μ.

ΕΝΟΙΚΙΑΖΕΤΑΙ αποθήκη για αλουμινοκατασκευές, σιδερικές κατασκευές και φανοποιείον αυτών.

Πληρ. τηλ. 28624.

ΕΝΟΙΚΙΑΖΕΤΑΙ μονοκατοικία τριών κυρίων δωματίων, καυζίνας, μπάνιο κλπ. Επισκόπου Κηρυνείας 16.

Πληροφορίες τηλ. 28239.

ΕΝΟΙΚΙΑΖΕΤΑΙ γκαρσονιέρα επιπλωμένη μετά ψύγειου.

Τηλ. 27685.

ΕΝΟΙΚΙΑΖΕΤΑΙ καινούργιο διαμέρισμα 70 τ.μ. πλήρως επιπλωμένο, με θέρμανση, στην οδό Παν. Ροδίου, κατάλληλο για ανδρόγυνο ή δύο εργένηδες.

Πληροφορίες τηλ. 20.018.

ΕΝΟΙΚΙΑΖΕΤΑΙ διαμέρισμα δύο κυρίων δωματίων, Άννης Μαρίας 82, τηλ. 25687.

ΕΝΟΙΚΙΑΖΕΤΑΙ διαμέρισμα δύο υπνοδωματίων, Χειμάρας 67. Πληροφορίες τηλ. 22522.

ΕΝΟΙΚΙΑΖΕΤΑΙ διαμέρισμα. Πληροφορίες, Λεμεσού 17, τηλ. 27084.

ΕΝΟΙΚΙΑΖΕΤΑΙ διαμέρισμα λουξ τριών δωματίων, καθώς και γκαρσονιέρες επιπλωμένες και επιπλωμένα δωμάτια. Συνοικισμό Δασκάλων και Ροδίνι, τηλ. 24749 και 22292.

ΕΝΟΙΚΙΑΖΟΝΤΑΙ επιπλωμένα δωμάτια με χαμηλές τιμές. Λεμεσού 31, τηλ. 20026 και 22104.

ΕΝΟΙΚΙΑΖΟΝΤΑΙ επιπλωμένα δωμάτια με το μήνα στο κέντρο της Παλιάς Πόλης σε χαμηλες τιμές. Τηλ. 20967.

Πωλούνται

ΤΑ ΚΑΤΩΘΙ ΑΚΙΝΗΤΑ

1) Οικόπεδο 395 τ.μ. μέ άδεια στό χέρι γιά άνεξάρτητη βίλλα των 120 τ.μ.
2) Οικόπεδο 316 τ.μ. μέ άδεια στό χέρι γιά άνεξάρτητη βίλλα των 120 τ.μ.
3) Οικόπεδο 508 τ.μ. μέ άδεια στό χέρι γιά άνεξάρτητη βίλλα των 152 τ.μ.
4) Διαμέρισμα τεσσάρι επί τής Λεωφόρου Τριαντων κοντά στήν Άνοιξη των 107 τ.μ.
5) Διαμερίσματα τριάρια των 80, 88 καί 86 τ.μ. ρετιρέ.
6) Αποθήκη 250 τ.μ. επί τής Λεωφ. Τριαντών.

ΠΛΗΡΟΦΟΡΙΕΣ ΤΗΛ. 24304

Θ. ΠΡΑΣΙΝΟΣ

Ιατρική ανακοίνωση

Ο ιατρός

ΔΗΜΗΤΡΗΣ ΓΕΩΡ. ΓΑΛΑΝΟΣ

ΧΕΙΡΟΥΡΓΟΣ ΩΤΟΡΙΝΟΛΑΡΥΓΓΟΛΟΓΟΣ

τ. επιστ. συνεργάτης Χειρουργικής Παίδων καί Ωτορινολαρυγγολογικής Κλινικής ΤΖΑΝΕΙΟΥ ΝΟΣΟΚΟΜΕΙΟΥ ΠΕΙΡΑΙΩΣ

ΙΑΤΡΕΙΟΝ: Στεφ. Καζούλη 24—πλατεία Φώκιαλη

ΤΗΛΕΦΩΝΟ: 31-093

Δέχεται κάθε μέρα 8—1 π.μ. καί 4—7 μ.μ. καί Σάββατο πρωί 8—12 π.μ.

ΔΕΚΤΟΙ ΑΣΦΑΛΙΣΜΕΝΟΙ ΤΑΞΥ—ΔΗΜΟΣΙΟΥ

ΡΟΔΙΑΚΗ ΚΤΗΜΑΤΙΚΗ,

ΑΝΕΣΤΗΣ ΣΑΒΒΑΙΔΗΣ

ΚΤΗΜΑΤΟΜΕΣΙΤΙΚΟ ΓΡΑΦΕΙΟ

Εθελοντών Δωδεκανησίων αριθμός 29

Μέγαρο Κιοσόγλου, Γ! όροφος γρ. Νο 7

ΤΗΛΕΦΩΝΑ 26281—32616—23804

ΠΩΛΟΥΝΤΑΙ ΤΑ ΕΞΗΣ ΑΚΙΝΗΤΑ ΣΤΗ ΡΟΔΟ:

ΔΙΑΜΕΡΙΣΜΑΤΑ : 1) Στην Αγ. Αναστασία 80 τ.μ.
2) Στη ΚΑΝΑΔΑ 51 τ.μ.
3) Στη Παν. Ροδίου 150 τ.μ.
4) Στη Νικηταρά 90 τ.μ.
5) Στη Κοδρικτώνος 90 τ.μ.
6) Στο ΜΗΔΕΙΑ 123 τ.μ.
7) Στο ΡΟΔΙΝΙ 79—83 τ.μ.
8) Στο ΖΕΦΥΡΟ 90 τ.μ.
9) Στη Παλιά Πόλη 98 τ.μ.

ΜΟΝΟΚΑΤΟΙΚΙΕΣ: Στο ΡΟΔΙΝΙ 80 και 118 τ.μ.
2) Στο ΜΗΔΕΙΑ 114 — 126—130 τ.μ.
3) Στο ΜΙΡΑ—ΜΑΡΕ 100 τ.μ.

ΓΚΑΡΣΟΝΙΕΡΕΣ : 1) Στη προέκτ. Θεμ. Σοφούλη 25 τ.μ.
2) Στη Νικηταρά 31 τ.μ.

ΚΑΡΑ — ΓΙΑΠΙ : 1) Στο ΡΟΔΙΝΙ 54—80—100 τ.μ.
2) Στην ΑΝΑΛΗΨΗ 65—82—102 τ.μ.
3) Στον οικισμό ΧΑΛΚΙΤΩΝ 404 τ.μ.

ΚΑΤΑΣΤΗΜΑΤΑ : 1) Στην ΑΜΜΟΧΩΣΤΟΥ 50 τ.μ.
2) Στα 100 Μαγαζιά 30 τ.μ.
3) Στην Αγ. Αναστασία 56 τ.μ.
4) Στο ΡΟΔΙΝΙ 158 τ.μ.
5) Στην Ερνεστ Μπέβιν 50 τ.μ.

ΓΡΑΦΕΙΑ : 1) Στο ΜΑΝΤΡΑΚΙ διαφόρων εμβαδών
2) Στην Εθελ. Δωδεκανησίων 62 τ.μ.

ΕΠΕΝΔΥΣΕΙΣ : 1) Στο ΜΑΝΤΡΑΚΙ κτίριο κεντρικό
2) Στου ΦΩΚΙΑΛΗ μονοκατοικία με οικόπεδο 1.500 τ.μ.

ΞΕΝΟΔΟΧΕΙΑ : 1) Στα ΤΡΙΑΝΤΑ 600 κλινών
2) Στη ΡΟΔΟ παραλιακό 70 κλινών

ΟΙΚΟΠΕΔΑ : 1) Στη προέκτ. Θεμ. Σοφούλη 340 τ.μ.
2)Στην ΑΝΑΛΗΨΗ 300—400 τ.μ.
3) Στον ΙΚΑΡΟ 600 τ.μ.
4) Στη Λεωφ. ΤΡΙΑΝΤΩΝ κοντά στο ξεν. ΑΥΡΑ 728 κτλ 6.200 τ.μ.
5) Στα ΤΡΙΑΝΤΑ κοντά στο ξεν. ΗΛΕΚΤΡΑ 5.750 τ.μ.

ΣΤΗ ΠΑΣΤΙΔΑ : 1) Οικόπεδο 530 τ.μ.

ΣΤΑ ΣΓΟΥΡΟΥ : Οικόπεδο στον Αη Γιώργη 9.300 τ.μ.

ΣΤΟ ΤΣΑΪΡΙ : Οικόπεδα 4.000—6.000 τ.μ.

ΣΤΗ Λεωφ. ΚΑΛΛΙΘΕΑΣ: 1) Οικόπεδο επί της λεωφόρου 11.400 τ.μ. με άδεια του ΕΟΤ για ξενοδοχείο 130 κλινών
2) Κοντά στο ξεν. «Παραντάϊς» οικόπεδο 6.240 τ.μ. με άδεια του ΕΟΤ για ξενοδοχείο 80 κλινών.

ΣΤΟ ΦΑΛΗΡΑΚΙ : Παραλιακό οικόπεδο 25.000 τ.μ. με μεγάλη πρόσοψη στη λεωφόρο και στη παραλία.

ΣΤΑ ΚΟΛΥΜΠΙΑ : Οικόπεδα παραλιακά.

ΣΤΗ ΛΙΝΔΟ : 1) Παραλιακά οικόπεδα στους ΠΕΥΚΟΥΣ 4.400—15.000 τ.μ.
2) Οικόπεδα παραλιακά στα ΒΛΗΧΑ 3.200 και 8.000 τ.μ.

ΣΤΗ ΠΥΛΩΝΑ : Οικόπεδα στο χωριό.

ΣΤΗ ΛΑΡΔΟ : Οικόπεδο παραλιακό 80.000 τ.μ.

ΣΤΟ ΓΕΝΝΑΔΙ : 1) Επαυλις πολυτελείας
2) Οικόπεδα παραλιακά 3.000 και 5.300 τ.μ.

ΣΤΗΝ ΑΘΗΝΑ : Αγορές πωλήσεις στα νότια προάστεια: ΑΡΓΥΡΟΥΠΟΛΗ, ΓΛΥΦΑΔΑ, ΗΛΙΟΥΠΟΛΗ, ΒΟΥΛΑ, ΒΟΥΛΙΑΓΜΕΝΗ, ΚΑΛΑΜΑΚΙ, ΝΕΟ και ΠΑΛΑΙΟ ΦΑΛΗΡΟ, ΝΕΑ ΣΜΥΡΝΗ.

ΤΟ ΓΡΑΦΕΙΟ ΜΑΣ ΑΝΑΛΑΜΒΑΝΕΙ ΕΠΙΣΗΣ ΤΗΝ ΠΩΛΗΣΗ ΑΚΙΝΗΤΩΝ ΣΑΣ.

ΕΠΙΠΛΑ ΜΟΔΑΣ

Δ

ΔΑΝΕΛΑΤΟΣ

ΑΡΙΣΤΗ ΠΟΙΟΤΗΤΑ ΕΠΙΜΕΛΗΜΕΝΗ ΚΑΤΑΣΚΕΥΗ

ΣΑΛΟΝΙΑ—ΤΡΑΠΕΖΑΡΙΕΣ
ΚΡΕΒΑΤΟΚΑΜΑΡΕΣ
ΣΑΛΟΝΑΚΙΑ—ΧΩΛΑΚΙΑ
ΣΥΝΘΕΤΑ—ΣΚΡΙΝΙΑ
ΜΙΚΡΟΕΠΙΠΛΑ και ό,τι χρειάζεται ένα σύγχρονο σπίτι.

ΟΛΑ ΣΕ ΤΙΜΕΣ ΠΟΛΥ ΛΟΓΙΚΕΣ—ΑΣΥΝΑΓΩΝΙΣΤΕΣ

ΚΩΝΣΤΑΝΤΙΝΟΥ ΥΔΡΑΙΟΥ 62

(Εναντι νέου ιερού ναού Αναλήψεως Ρόδου)

ΤΗΛΕΦΩΝΟ 35822

ΘΕΡΜΟΠΟΜΠΟΙ ΝΟΡΒΗΓΙΑΣ

ΚΕΝΤΡΙΚΗ — ΑΤΟΜΙΚΗ ΘΕΡΜΑΝΣΗ

- ΟΙΚΟΝΟΜΙΑ: Στην εγκατάσταση, στην κατανάλωση, στην αγορά, στο χώρο.
- ΚΑΘΑΡΗ — ΑΘΟΡΥΒΗ — ΥΓΙΕΙΝΗ — ΟΜΟΙΟΜΟΡΦΗ ΘΕΡΜΑΝΣΗ ΜΕ ΑΚΤΙΝΟΒΟΛΙΑ.
- 2 ΧΡΟΝΙΑ ΕΓΓΥΗΣΗ — 4 ΧΡΟΝΙΑ ΠΕΙΡΑ ΣΤΗ ΡΟΔΟ.
- ΜΕΛΕΤΗ ΔΩΡΕΑΝ.

ΑΡΕΤΗ ΒΟΥΤΥΡΑΚΗ

ΤΕΧΝΙΚΟ ΓΡΑΦΕΙΟ — ΑΝΤΙΠΡΟΣΩΠΕΙΕΣ
ΔΩΔΕΚΑΝ. ΝΕΟΛΑΙΑΣ 16 — ΤΗΛ. 22644
(ΔΙΠΛΑ ΣΤΟ ΠΑΛΛΑΣ)

ΠΩΛΟΥΝΤΑΙ

ΜΟΝΑΔΙΚΕΣ ΕΥΚΑΙΡΙΕΣ

1) Οἰκόπεδο 1.000 τ.μ. στήν περιοχή Θεμ. Σοφούλη σὲ τιμή μεγάλης εὐκαιρίας.
2) Μαγαζιά στήν Παλαιά Πόλη ἐπὶ τῆς ὁδοῦ Σωκράτους 20 τ.μ., 23 τ.μ., 27 τ.μ. καὶ 44 τ.μ.
3) Δυαράκι ἑτοιμοπαράδοτο στήν περιοχή Ἁγίου Ἰωάννου σὲ καταπληκτική τιμή.
4) Οἰκόπεδα ἐντὸς πόλεως, στὴν περιοχή Χαλκητῶν καὶ Καστελλοριζιῶν σὲ πολὺ καλὲς τιμές.
5) Διαμερίσματα δύο, τριῶν καὶ τεσσάρων κυρίων δωμάτιων στὶς ὡραιότερες περιοχὲς τῆς πόλεως
6) Κτήματα σὲ καταπληκτικὲς περιοχὲς τῆς πόλεως.

ΔΕΧΟΜΕΘΑ ΟΠΟΙΑΔΗΠΟΤΕ ΔΑΝΕΙΑ

ΟΔΟΣ ΔΗΜ. ΘΕΟΔΩΡΑΚΗ 40
2ος ὀροφος, γρ. 38—τηλ. 20989

Γ. ΝΕΟΦΥΤΟΥ

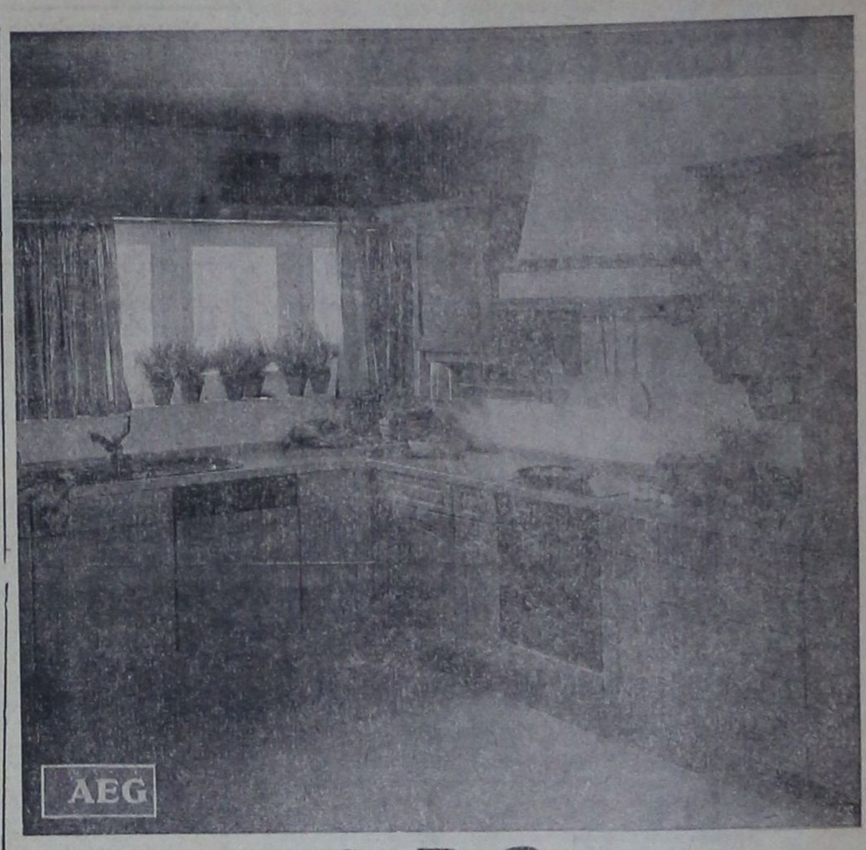

AEG

ΕΝΑ ΒΗΜΑ ΜΠΡΟΣΤΑ ΑΠΟ ΤΟ ΜΕΛΛΟΝ
Ἐντοιχισμένες Οἰκιακὲς Συσκευὲς AEG

ΖΗΣΤΕ ΤΗΝ ΤΕΧΝΟΛΟΓΙΑ

Κάντε πιὸ ἄνετο, πιὸ ὁμορφο, πιὸ οἰκονομικὸ τὸ καθημερινὸ σας νοικοκυριὸ μὲ ἐντοιχισμένες ἠλεκτρικὲς συσκευὲς AEG.
Συνδυάζουν τὴν πολυχρονη πεῖρα τῆς AEG μὲ τὶς πιὸ ἐξελιγμένες μορφὲς τῆς σύγχρονης τεχνολογίας. Ἀποκτεῖστε καὶ σεῖς τὴν ὁλοκληρωμένη κουζίνα AEG
Γιὰ τὴν ἐπιπλωσή της ἐμπιστευθεῖτε τὸ γοῦστο σας, ἀλλὰ γιὰ τὶς ἐντοιχισμένες ἠλεκτρικὲς συσκευὲς σας ἐμπιστευθεῖτε τὴν προηγμένη τεχνολογία τῆς AEG.

Αφοὶ ΠΙΠΛΟΥΚΑ

Στεφάνου Καζούλη 23 καὶ Καρπάθου 6
ΤΗΛΕΦΩΝΑ: 25807 ΚΑΙ 28866

DOVER MARINE ΟΕ

«ΝΑΥΠΗΓΕΙΟ ΠΛΑΣΤΙΚΩΝ ΣΚΑΦΩΝ ΚΑΙ ΠΟΛΥΕΣΤΕΡΙΚΩΝ ΚΑΤΑΣΚΕΥΩΝ»

Διαθέτομεν ποικιλία από: Βάρκες—τρικάρινα—καμπινάτα—τρεχαντήρια—τρέιλερ—κοτσαδόρους—μπαγκαιζέρες — εξωλέμβιες μηχανὲς MERCURY.
Αναλαμβάνομεν:
Επισκευὲς σκαφῶν—βαφὲς — μετατροπὲς—πλαστικοποιήσεις—ΣΤΕΓΑ ΝΟΠΟΙΗΣΕΙΣ—δεξαμενὲς παντος μεγέθους (νερού, πετρελαίου κλπ.)—επενδύσεις θερμοκηπίων — επισκευὲς μηχανῶν θαλάσσης και ΠΑΝΤΟΣ ΕΙΔΟΥΣ ΠΟΛΥΕΣΤΕΡΙΚΕΣ ΕΡΓΑΣΙΕΣ.

Δ. ΤΣΑΛΙΚΗΣ—Γ ΔΡΟΣΟΠΟΥΛΟΣ
ΚΟΣΜΑΣ ΧΡΥΣΟΠΟΥΛΟΣ

7ο χιλιόμετρο ΡΟΔΟΥ—ΚΑΛΛΙΘΕΑΣ (γωνία προς Καβουράκια)
ΤΗΛΕΦΩΝΑ: 23.815—34.679

ΝΑΥΤΙΛΙΑΚΗ ΕΤΑΙΡΙΑ ΛΕΣΒΟΥ ΑΕ
ΧΕΙΜΕΡΙΝΑ ΔΡΟΜΟΛΟΓΙΑ
Φ/Β «ΑΛΚΑΙΟΣ»

Γνωρίζομεν εἰς τὸ ἐπιβατηγὸν κοινὸν ὅτι τὸ τα χύπλουν καὶ πολυτελὲς Ε/Γ—Ο/Γ «ΑΛΚΑΙΟΣ» θὰ ἐκτελεῖ καθ' ὁλη τὴν χειμερινὴ περίοδο τ' ἀκόλουθα δρομολόγια ἐκ Ρόδου:
— Ἑκάστη ΤΡΙΤΗ—ΠΕΜΠΤΗ—ΣΑΒΒΑΤΟ, ὡρα 12.00 διὰ ΚΩ—ΚΑΛΥΜΝΟ—ΛΕΡΟ—ΠΑΤΜΟ—ΠΕΙΡΑΙΑ.
Δεχόμεθα ἐπιβάτες καὶ ὀχήματα.

ΠΡΑΚΤΟΡΕΙΟ «ΕΡΥΘΡΑ ΘΑΛΑΣΣΑ»
Ἀμερικῆς 11—13—ΤΗΛ. 27721—22460—22683

ΤΟ ΚΕΝΤΡΟ ΘΕΡΜΑΝΣΗΣ ΚΑΙ ΚΛΙΜΑΤΙΣΜΟΥ
ΑΝΝΗΣ ΜΑΡΙΑΣ 77
ΤΗΛ. 33969

ἀσχολεῖται ἀποκλειστικὰ μὲ
ΘΕΡΜΑΝΣΗ—ΚΛΙΜΑΤΙΣΜΟ—ΖΕΣΤΟ ΝΕΡΟ
Σᾶς προτείνει:
ΓΙΑ ΘΕΡΜΑΝΣΗ ΠΕΤΡΕΛΑΙΟΥ
τὰ προϊόντα πού παράγει ἡ ἀντιπροσωπεύει

Η SOULIS ΑΒΕΕ

- Λέβητες ἀτομικοὶ
- Λέβητες κεντρικοὶ
- Καυστῆρες
- Κυκλοφορητὲς
- Θερμαντικὰ σώματα
- Μονοσωλήνιο σύστημα μὲ μονωμένο χαλκοσωλήνα μονωμένο χαλυβδοσωλήνα πλαστικὸ σωλήνα VPE
- Δεξαμενὴ πετρελαίου

ΓΙΑ ΖΕΣΤΟ ΝΕΡΟ

- Ἡλιακοὺς θερμοσίφωνες SOULIS
- Κεντρικὰ ἡλιακὰ συστήματα SOULIS
- Ἠλεκτρικοὺς θερμοσίφωνες SOULIS CLASS—SOULIS SUPER
- Ἠλεκτρομπόϋλερ SOULIS
- Μπόϊλερ τριπλῆς ἐνέργειες SOULIS

★ Ὅλα τα παραπάνω ἑτοιμοπαράδοτα σὲ μάς. Δωρεὰν μελέτη—ἐπίβλεψη ἀπὸ διπλωματούχους ἠλεκτρολόγους-μηχανολόγους-μηχανικοὺς Ε.Μ.Π. Ὑπεύθυνη ἐγκατάσταση ἀπὸ εἰδικευμένους τεχνίτες.

Εξουσιοδοτημένο ΚΑΤΑΣΤΗΜΑ SOULIS ΑΒΕΕ για τη Ρόδο

ΚΕΝΤΡΟ ΘΕΡΜΑΝΣΗΣ ΚΑΙ ΚΛΙΜΑΤΙΣΜΟΥ
ΑΝΝΗΣ ΜΑΡΙΑΣ 77
ΤΗΛ. 33969



ΓΕΝΙΚΟΣ ΑΝΤΙΠΡΟΣΩΠΟΣ
Παναγύρης Α.Ε.
5ο χιλμ. Ρόδου—Καλλιθέας τηλ. 25984-82453



ΟΛΛΑΝΔΙΚΟΙ ΛΕΒΗΤΕΣ ΑΤΟΜΙΚΗΣ ΘΕΡΜΑΝΣΗΣ: ἀπόδοση-ὑγεία-οἰκονομία
ΑΠΟΚΛΕΙΣΤΙΚΟΣ ΑΝΤΙΠΡΟΣΩΠΟΣ ΔΩΔΕΚΑΝΗΣΟΥ
ΑΝΔΡΕΑΣ ΛΑΜΠΡΙΝΟΣ
ΛΕΩΦΟΡΟΣ ΛΙΝΔΟΥ 215 τηλ. 35909

ΚΕΝΤΡΟ ΔΙΑΣΚΕΔΑΣΕΩΣ

ΙΦΙΓΕΝΕΙΑ

ΕΝΤΟΣ ΞΕΝΟΔΟΧΕΙΟΥ RHODOS BAY—ΤΗΛ. 20143

ΦΡΑΝΤΖΕΣΚΑ ΚΑΒΑΔΙΑ

ΣΟΥΛΑ ΓΑΛΑΤΗ — **ΜΑΝ. ΠΑΤΣΑΗΣ**

ΛΙΝΑ ΚΑΜΠΑΤΑΗ - ΑΝΤΩΝΗΣ ΡΟΔΙΤΗΣ-ΔΩΡΑ ΑΠΟΣΤΟΛΟΥ-ΑΝΤΖΕΛΑ ΝΟΜΙΚΟΥ-ΕΜΥ ΣΤΑΜΑΤΗ
Σὸου ΝΤΕΝΗΣ και ο ΧΡ. ΣΤΑΥΡΟΥ
ΜΠΟΥΖΟΥΚΙ: Γ.ΚΑΡΝΑΒΑΣ ΦΑΝΟΥΡΗΣ
ΚΡΑΤΗΣΕΙΣ: ΤΗΛ 20 143

ΜΝΗΜΟΣΥΝΑ

Τελούμε τη Τετάρτη 18 Δεκεμβρίου και ώρα 8 π.μ. εις τον ιερό ναό των Ταξιαρχών Νεκροταφείου εννεαήμερο μνημόσυνο υπέρ αναπαύσεως της ψυχής της αγαπημένης μας μητέρας και γιαγιάς

ΑΝΝΑΣ ΠΑΧΟΥ ΜΑΡΓΑΡΙΤΗ

Τα τέκνα Παναγιώτης και Πόπη, Μιχάλης και Ελευθερία, Στέλλα, Ειρήνη, τα εγγόνια και οι λοιποί συγγενείς.

Τελούμε σήμερα Τετάρτη 18 Δεκεμβρίου και ώρα 8η πρωινή στον ιερό ναό Ταξιαρχών 2ετές μνημόσυνον υπέρ αναπαύσεως της ψυχής του προσφιλούς μας συζύγου, πατέρα, πάππου, αδελφού και θείου

ΑΠΟΣΤΟΛΟΥ Ι. ΜΟΝΤΑΝΟΥ

Η σύζυγος Χριστίνα, τα παιδιά Γιάννης—Πόπη Θαρρενού, Σταύρος—Ειρήνη, Σπύρος—Δέσποινα, τα εγγόνια, τα αδέλφια, τα ανήψια και οι λοιποί συγγενείς.

Την Τετάρτη 18 Δεκεμβρίου 1985 και ώρα 8η π.μ. θα τελεσθεί στον ιερόν ναόν των Ταξιαρχών Νεκροταφείου τελούμεν 6μηνον μνημόσυνον υπέρ αναπαύσεως της ψυχής της προσφιλούς μας μητέρας, γιαγιάς, αδελφής, θείας και εξαδέλφης



ΔΙΚΑΙΑΣ Ιω. ΣΑΡΡΗ

Παρακαλούμεν τους τιμώντας την μνήμην της όπως προσέλθουν και ενώσουν μαζί μας τις προς τον Ύψιστον δεήσεις των.

Τα παιδιά Μίμης, Μαρία και Μαρίτσα χήρα Στ. Σαρρή, οι αδελφές, τα εγγόνια, τα δισέγγονα και οι λοιποί συγγενείς.

Και στρατιώτες για τουρισμό

Η Γενική Γραμματεία Νέας Γενιάς με εγκύκλιό της γνωστοποιεί ότι στο χειμερινό πρόγραμμα χειμερινού τουρισμού θα συμμετέχουν και στρατιώτες.

Περισσότερες πληροφορίες, παρέχει ο αρμόδιος υπάλληλος της Νομαρχίας Κυνδιλίδης Μιχαήλ.

Θα έρθουν στη Ρόδο και οι δύο Πρόεδροι;

ΣΥΝΕΧΕΙΑ ΑΠΟ ΤΗΝ 1η ΣΕΛΙΔΑ

δύο Πρόεδροι, αλλά υπάρχει και η—μεγάλη—πιθανότητα τελικά να μην έρθει κανένας για διακοπές τις γιορτές.

● Σημειώνεται ότι ούτε και η άφιξη στη Ρόδο του αρχηγού της Νέας Δημοκρατίας την ερχόμενη Κυριακή είναι ακόμη σίγουρη. Αυτό θα το ξέρουμε μεσοβδόμαδα.

Η συζήτηση για τον προϋπολογισμό

ΑΘΗΝΑ, 16 (ΑΠΕ).—

Στη Βουλή αρχίζει η συζήτηση επί του προϋπολογισμού του 1986. Γενικοί εισηγητές θα είναι για το ΠΑΣΟΚ ο κ. Γ. Πέτσος, για τη Ν.Δ. ο κ. Μιλτ. Έβερτ, για το ΚΚΕ η κυρία Μαρία Δαμανάκη και για τη ΔΗΑΝΑ ο κ. Κ. Γιατράκος.

Ειδικοί εισηγητές για το ΠΑΣΟΚ θα είναι οι Σ. Αναστασάκος, Κ. Κατσιγιάννης και Κ. Κουλούρης, ενώ από τη Ν.Δ. οι Γ. Παναγιωτόπουλος και Α. Παυλίδης.

Στη συζήτηση, που θα συνεχισθεί μέχρι τα μεσάνυχτα της Παρασκευής—σε τηλεγραφική διεξαγωγή της σχετικής ψηφοφορίας—θα λάβουν μέρος ο πρωθυπουργός κ. Α. Παπανδρέου και οι αρχηγοί των κομμάτων.

Ο σύλλογος γονέων του Τεχνικού

Η νέα διοίκηση του Συλλόγου Γονέων και Κηδεμόνων του Τεχνικού και Επαγγελματικού Λυκείου Ρόδου συνήλθε χθες βράδυ στις αίθουσες του σχολείου και συγκροτήθηκε σε σώμα με την εξής σύνθεση:

Πρόεδρος: Δράκου Μαρία, Αντιπρόεδρος: Τσιαούρης Γιάννης, Γ. Γραμματέας: Ρώσσης Νίκος, Ταμίας: Κωνσταντινίδου Ευγενία, Μέλη: Καντούνια Αικατερίνη, Μοσνίδη Παρασκευή, Λάππου Μιχαήλ.

Η μελέτη για το υδραγωγείο

Σε καλό δρόμο βρίσκεται το θέμα του εξωτερικού υδραγωγείου Δήμου Ρόδου από τις γεωτρήσεις Τσαμπίρι—Καλυθιές.

Ήδη, από τη Δ)νση ΥΔΚ του Υπουργείου Εσωτερικών και Δημ. Τάξης επιστράφηκε θεωρημένη η σχετική μελέτη προς τη Δημοτική Επιχείρηση Ύδρευσης—Αποχέτευσης Ρόδου.

Οι επενδύσεις στην Κάλυμνο

Σήμερα θα συνεδριάσει το Επαρχιακό Συμβούλιο Καλύμνου με θέμα ημερησίας διάταξης:

«Κατάρτιση προγράμματος Δημοσίων Επενδύσεων επαρχίας Καλύμνου για το 1986».

Εισηγητής του ανωτέρω θέματος ορίστηκε ο Στάθης Κουσουρνάς υπάλληλος της Υπηρεσίας Προγραμματισμού της Νομαρχίας, που για το σκοπό αυτό μετακινείται στην Κάλυμνο.

Ελεγχοι για το συνάλλαγμα

ΣΥΝΕΧΕΙΑ ΑΠΟ ΤΗΝ 1η ΣΕΛΙΔΑ

ρουν να φέρουν κατηγορούμενο κάποιο ιδιοκτήτη διαμερισμάτων.

ΕΠΙΣΗΜΑΙΝΕΤΑΙ πάντως ότι είναι δύσκολο να αποδειχθεί η παράνομη αυτή εξαγωγή συναλλάγματος και τις δυσκολίες αυτές φαίνεται πως τις ξέρει καλά η Εισαγγελία Πρωτοδικών. Αλλά και από την πλευρά της Τράπεζας της Ελλάδας έλεγχοι γίνονται, αλλά όμως δεν είναι δυνατό να επεκτείνονται σε όλους τους τομείς.

Ρ.Ε.Α. Ο.Ε.
ΑΝΤΩΝΙΟΣ § ΕΜΜΑΝΟΥΗΛ
Ι. ΑΓΙΑΚΑΤΣΙΚΑ

Ανακοίνωση

Ειδοποιούμε την αξιότιμο πελατεία μας ότι η εταιρεία μας θα σταματήσει τις εργασίες της λόγω εορτών από 23—12—85 μέχρι 29—12—85.

Σας ευχαριστούμε

ΕΘΝΙΚΗ
Η ΠΡΩΤΗ ΑΣΦΑΛΙΣΤΙΚΗ

ΖΗΤΑΕΙ:

ΠΡΑΚΤΟΡΕΣ ΓΕΝΙΚΩΝ ΑΣΦΑΛΙΣΕΩΝ
ΚΑΙ ΑΣΦΑΛΙΣΤΕΣ ΖΩΗΣ
ΝΙΩΣΤΕ ΚΑΙ ΣΕΙΣ ΤΗ ΣΙΓΟΥΡΙΑ
ΤΗΣ ΕΘΝΙΚΗΣ ΤΗΣ ΠΡΩΤΗΣ ΑΣΦΑΛΙΣΤΙΚΗΣ
ΣΑΣ ΕΞΑΣΦΑΛΙΖΟΥΜΕ:

ΔΥΝΑΜΙΚΗ ΚΑΡΙΕΡΑ ΜΕ ΣΠΟΥΔΑΙΟ ΕΙΣΟΔΗΜΑ
ΑΝΕΣΗ ΣΤΙΣ ΔΙΑΠΡΑΓΜΑΤΕΥΣΕΙΣ ΜΕ ΤΟΥΣ ΠΕΛΑΤΕΣ
ΑΠΟΤΕΛΕΣΜΑΤΙΚΟΤΗΤΑ ΣΤΗΝ ΕΡΓΑΣΙΑ ΣΑΣ
ΣΑΣ ΠΡΟΣΦΕΡΟΥΜΕ:

ΣΥΝΕΠΕΙΑ, ΑΣΦΑΛΕΙΑ, ΔΩΡΕΑΝ ΕΚΠΑΙΔΕΥΣΗ
ΜΕ ΑΠΕΡΙΟΡΙΣΤΕΣ ΔΥΝΑΤΟΤΗΤΕΣ ΕΞΕΛΙΞΗΣ
ΚΟΝΤΑ ΣΕ ΜΙΑ ΔΥΝΑΜΙΚΗ ΚΑΙ ΜΕ ΚΥΡΟΣ
ΑΣΦΑΛΙΣΤΙΚΗ ΕΤΑΙΡΙΑ

ΕΛΑΤΕ ΜΑΖΙ ΜΑΣ
ΠΛΗΡΟΦΟΡΙΕΣ:
ΥΠΟΚ)ΜΑ ΡΟΔΟΥ—Δ. ΘΕΜΕΛΗ 83
ΤΗΛΕΦΩΝΑ 23353—27355
κ. Ε. ΠΕΛΕΛΑ

ΔΙΠΛΩΜΑΤΟΥΧΟΣ ΨΥΧΟΕΡΕΥΝΗΤΡΙΑ
—ΜΕΝΤΙΟΥΜ—
ΣΤΑΣΑ ΜΑΥΡΙΚΑΚΗ



Με γερές ικανότητες μεταβιβάσεως σκέψεως, με υποβολές και ύπνωτισμού και χαρτομαντείας.

Για ό,τιδήποτε θέμα αισθηματικό, επαγγελματικό και για άτομα πού λείπουν μακριά σας.

Θά δέχομαι ΘΕΜΙΣΤΟΚΛΕΟΥΣ ΣΟΦΟΥΛΗ 125, α' όροφος, από 9π.μ. έως 2 μ.μ. και από 4 μ.μ. έως 8 μ.μ.

ΤΗΛΕΦΩΝΟ 23109

ΛΕΣΧΗ ΛΑΪΚΟΝΣ ΡΟΔΟΥ

ΜΕΓΑΛΟΣ ΧΡΙΣΤΟΥΓΕΝΝΙΑΤΙΚΟΣ ΧΟΡΟΣ

25 ΔΕΚΕΜΒΡΙΟΥ 1985 ΩΡΑ 8.30 Μ.Μ.
ΣΤΟ ΞΕΝΟΔΟΧΕΙΟ GRAND HOTEL

Εξαμελής ορχήστρα με την διεύθυνση του ΙΩΝΑ ΣΧΙΖΑ και έκτακτη συμμετοχή γνωστών τραγουδιστών. Πλούσια δώρα για τους τυχερούς της λαχειαγοράς.

Τα έσοδα της θα διατεθούν για την ενίσχυση της προσπάθειας που γίνεται για τη διαφύλαξη και προστασία των δασών της Ρόδου από τις πυρκαγιές.

Για προσκλήσεις στα τηλέφωνα 27413, 24514, 20913 και 24244.

Γερμανική Αγορά
Νικολάου Σαρρή

ΠΡΟΛΑΒΕΤΕ ΤΙΣ ΕΚΠΛΗΞΕΙΣ
ΣΤΗΝ ΓΕΡΜΑΝΙΚΗ ΑΓΟΡΑ
Νέες παραλαβές ενδυμάτων και δερμάτινα μπουφάν πάμφθηνα
ΚΑΤΙ ΠΟΥ ΠΕΡΙΜΕΝΑΤΕ
Πλατεία Ιπποκράτους—Πάροδος Πυθαγόρα—Παλιά Πόλη
ΤΗΛΕΦΩΝΟ 24988

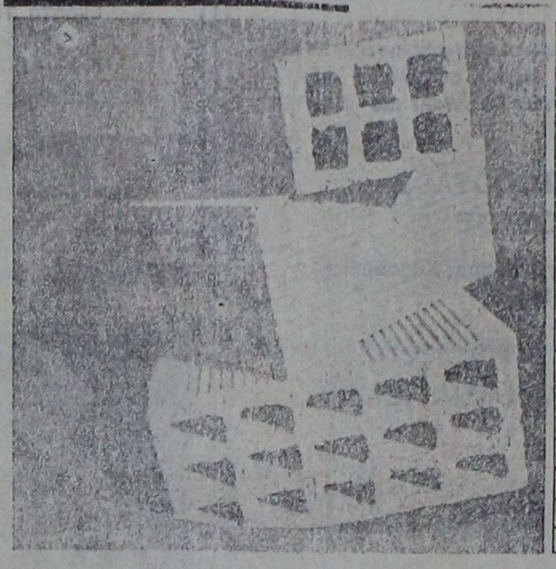

ΡΟΔΙΑΚΗ ΚΕΡΑΜΙΚΗ Α.Ε.
22ο ΧΛΜ ΡΟΔΟΥ - ΛΙΝΔΟΥ
51580 ΡΟΔΟΣ

Τούβλα όλων των διαστάσεων

- Η υψηλή τεχνολογία μας σας εγγυάται προϊόντα άριστης ποιότητας και αντοχής.
- Η μικρή απόσταση του εργοστασίου μας από την πόλη της Ρόδου έχει σαν αποτέλεσμα χαμηλότερο κόστος μεταφοράς.
- Σε τιμές προσιτές, με προθυμία και συνέπεια είμαστε έτοιμοι να εξυπηρετήσουμε τις παραγγελίες σας.

Τηλέφωνο 51580

ΑΝΑΚΟΙΝΩΣΙΣ

Παραλήφθη το καλύτερο VIDEO της ΑΚΑΙ μοντέλο VS5 EG
Με 9 προγράμματα για 14 ημέρες
Με QUIK-FINTER και κίνηση καρέ-καρέ και με χαρακτηριστικό ήχο για εσφαλμένη επιλογή
ΠΡΟΣΟΧΗ: Το μόνο VIDEO της ΑΚΑΙ
Με την επίσημη εγγύηση της εταιρείας ΑΚΑΙ. ΤΙΜΗ ΑΣΥΝΑΓΩΝΙΣΤΗ
Διάθεσις: ΗΛΕΚΤΡΟΤΕΧΝΙΚΗ Ε.Π.Ε. Καρπάθου 4 - Τηλ. 28597

NIGHT CLUB «CHEVALIER»

ΤΟΥ ΞΕΝΟΔΟΧΕΙΟΥ «CHEVALIERS PALACE»

όπου με τον θετεράνο ασυναγώνιστο τραγουδιστή του ρετρό ΓΙΩΡΓΟ ΚΟΠΙΔΗ και την ορχήστρα του. Θα νοιώσετε πραγματικό γιορτινό διασκεδαστικό γλέντι στα ΡΕΒΕΓΙΟΝ ΧΡΙΣΤΟΥΓΕΝΝΩΝ και ΠΡΩΤΟΧΡΟΝΙΑΣ. ΚΑΙ ΚΑΘΕ ΒΡΑΔΥ. Το «CHEVALIER» εφέτος θα είναι κάτι το νέο. Ποιότητα μουσικής ΓΙΑ ΟΛΕΣ ΤΙΣ ΗΛΙΚΙΕΣ. Μοντέρνα χορευτική μουσική—λαϊκά τραγούδια, παλιά νοσταλγικά τραγούδια.

Έναρξις 22 Δεκεμβρίου

ΕΛΑΤΕ ΛΟΙΠΟΝ ΚΑΙ ΜΗ ΣΠΑΤΑΛΗΣΕΤΕ ΤΙΣ ΓΙΟΡΤΕΣ ΚΑΠΟΥ ΑΛΛΟΥ... ΠΛΗΡΟΦΟΡΙΕΣ ΚΑΙ ΚΡΑΤΗΣΕΙΣ ΤΗΛΕΦ. 22781

ΣΗΜΕΙΩΣΗ: Αναλαμβάνουμε ΟΙΑΝΔΗΠΟΤΕ ΕΚΔΗΛΩΣΗ με εγγύηση επιτυχίας 100%.

IL RESTORANTE

ITALIA

APERTO TUTTE GIORNI
DALLE ORE 12—15 ED 18—24
CON—TUTTE LE SUE SPECIALITA

VI ASPETTIAMO

APELLOU—PLATONOS

VECCHIA CITTA ANGOLO

TEL 36280
ΕΝΑΡΞΗ ΛΕΙΤΟΥΡΓΙΑΣ

ΤΟΥ ΕΣΤΙΑΤΟΡΙΟΥ

ITALIA

ανοίγει κάθε μέρα από ώρες 12—15 και 18—24

ΣΑΣ ΠΕΡΙΜΕΝΟΥΜΕ
Γωνία ΑΠΕΛΛΟΥ και ΠΛΑΤΩΝΟΣ

ΠΑΛΑΙΑ ΠΟΛΗ

ΤΗΛΕΦΩΝΟΝ 36280

ΚΡΙΣΙΜΗ ΣΥΝΕΔΡΙΑΣΗ ΣΤΟ ΕΡΓΑΤΙΚΟ ΚΕΝΤΡΟ

ΑΠΟ ΤΗΝ 1η ΣΕΛΙΔΑ

τοὺς δικοὺς της φυσικὰ λόγους. Το σίγουρο πάντως είναι ότι στη συνεδρίαση και οι πέντε θα παρουσιασθούν με κοινές θέσεις και προτάσεις.

• Από την άλλη πλευρά η ΕΣΑΚ—Σ έχει ξεκάθαρη θέση. Είναι αντίθετη με τον διορισμό από το Πρωτοδικείο διοίκησης στην ΓΣΕΕ και επιμένει στην ανάκληση των οικονομικών μέτρων και του νομοθετικού διατάγματος με το οποίο «παγώνουν» για δύο χρόνια οι κλαδικές συμβάσεις.

ΣΥΜΦΩΝΑ με δημοσιογραφικές πληροφορίες η ΠΑΣΚΕ στην σημερινή της συνεδρίαση θα «συμπλεύσει» με την δοτή διοίκηση της ΓΣΕΕ. Όμως, επειδή υπήρχε απόφαση στο παρελθόν με τη οποία καταδικάζοντο και από την πλευρά της τα οικονομικά μέτρα θα τηρηθεί μια στάση ανοχής με την δικαιολογία ότι δεν πρέπει να επιδεινωθεί η κρίση που έχει ξεσπάσει. Και σίγουρο θεωρείται ότι στην πορεία των εξελίξεων θα υπάρξει «σύγκρουση» με τους συνδικαλιστές της ΕΣΑΚ—Σ. Χαρακτηριστικά στέλεχος της ΠΑΣΚΕ που μετέχει στην διοίκηση του ΕΚΡ τόνισε, απαντώντας σε σχετική ερώτηση, ότι έχουν διαφορετικές ιδεολογίες και είναι φυσικό να υπάρξουν αντιθέσεις.

• Πάντως στην σύσκεψη που έγινε το περασμένο Σάββατο στην Αθήνα και που διοργανώθηκε από τους διαγραμμένους του ΠΑΣΟΚ και στην οποία πήραν μέρος 450 περίπου συνδικαλιστές δεν μετείχαν συνδικαλιστές από την Ρόδο. Και αυτό προφανώς ερμηνεύεται σαν μια πειθαρχία προς τις κομματικές εντολές, που ρητά αναφέρουν «στήριξη» της υπό τον Ραυτόπουλο διοίκησης στην ΓΣΕΕ.

ΑΝΑΦΟΡΙΚΑ με τον κίνδυνο που υπάρχει για την διασάλευση της ενότητας στην διοίκηση του Εργατικού Κέντρου Ρόδου, οι ενδείξεις που υπάρχουν είναι οι εξής:

• Ακόμα και αν ο Κα'υ'μενάκης και οι υπόλοιποι συνδικαλιστές της ΠΑΣΚΕ υποστηρίξουν την υπό τον Ραυτόπουλο διοίκηση της ΓΣΕΕ οπωσδήποτε θα υπάρξουν διαφορετικές εκτιμήσεις και φυσικά ανάλογες αντιδράσεις, αλλά θα παραμείνει η ίδια διοίκηση μέχρι τον Μάρτιο που αναμένεται ότι θα γίνουν εκλογές στο Εργατικό Κέντρο Ρόδου. Κανονικά οι εκλογές πρέπει να γίνουν το καλοκαίρι του 1986 αφού τότε λήγει η θητεία της σημερινής διοίκησης, αλλά η διορισμένη διοίκηση της ΓΣΕΕ έχει αποφασίσει την διεξαγωγή συνεδρίου τον ερχόμενο Απρίλιο με προ'υ'πόθεση φυσικά να κάνουν και όλες οι δευτεροβάθμιες οργανώσεις εκλογές για την ανάδειξη αντιπροσώπων. Έτσι μέχρι τον Μάρτιο του 1986 δεν αναμένεται να διαταραχθεί, τουλάχιστον, άμεσα η ενότητα που υπάρχει σήμερα στην διοίκηση του Εργατικού Κέντρου Ρόδου.

Απολογήθηκαν και πήγαν σπίτια τους

ΣΥΝΕΧΕΙΑ
ΑΠΟ ΤΗΝ 1η ΣΕΛΙΔΑ

ΕΞ ΑΛΛΟΥ, χτες ,οδηγήθηκε ενώπιον του ανακριτή κ. Ηλιάδη και ο Γεράσιμος Π. Ζησιμάτος, 50 χρόνων, που κατηγορείται για «παρά φύση ασέλγεια». Ο κατηγορούμενος θα απολογηθεί και σήμερα.

Ο κόσμος δεν μπαίνει στα ταξί

ΑΠΟ ΤΗΝ 1η ΣΕΛΙΔΑ

σως για τους ταξιτζήδες της Αθήνας να ήταν επιβεβλημένη, αλλά για τους επαρχιώτες ήταν ασφαλώς ... καταδικαστική.

ΑΠΟ ΤΗΝ ΑΥΞΗΣΗ αυτή, κάθεις ... βγαίνει ο ΡΟΔΑ που προβλέπεται ν' αυξήσει την κίνησή του, αφού πολύς κόσμος δεν είναι σε θέση να πληρώσει τις 110 δραχμές για να κατέβει από την Μητρόπολη στο Μαντράκι...

Οι μηνύσεις για τα αγορανομικά

ΣΥΝΕΧΕΙΑ
ΑΠΟ ΤΗΝ 1η ΣΕΛΙΔΑ

γιατί είχαν κοστολογήσει φαγητα και ποτά άνω του κανονικού.

• Τρεις πλανόδιοι ψαράδες που πουλούσαν στην Ν. Αγορά μηνύθηκαν γιατί δεν είχαν άδεια.

• Αρτοποιός μηνύθηκε γιατί λειτουργούσε χωρίς άδεια.

• Δύο μηνύσεις υποβλήθηκαν για καταλήψεις κοινοχρήστου χώρου σε κρεοπώλη και υπεύθυνο ψησταριάς αντίστοιχα.

ΚΑΤΟΠΙΝ καταγγελίας διαπιστώθηκε ότι οι υπεύθυνοι των κυλινδρόμυλων «Ταξιάρχης» Ρόδου, είχαν κάνει υπερτιμολόγηση στα άλευρα και στα υποπροϊόντα του.

Δηλητηρίασαν 55 πάπιες

ΣΥΝΕΧΕΙΑ
ΑΠΟ ΤΗΝ 1η ΣΕΛΙΔΑ

«ερατήθηκαν» και δύο πάπιες για να σταλούν στο Κτηνιατρικό Χημείο στην Αθήνα για να γίνουν οι απαραίτητες αναλύσεις και να διαπιστωθούν τα αίτια του θανάτου.

(Ο) Επίσης, καθαρίστηκαν τα νερά των λιμνών για ν' αποφευχθούν τυχόν άλλες δηλητηριάσεις, ενώ έγινε γνωστό ότι οι κτηνοτροφές που δόθηκαν την προηγούμενη μέρα στις πάπιες, θα σταλούν στην Αθήνα για εξέταση.

ΘΕΡΑΠΕΥΤΗΡΙΟΝ ΧΡΟΝΙΩΝ ΠΑΘΗΣΕΩΝ ΠΑΙΔΩΝ «ΑΓΙΟΣ ΑΝΔΡΕΑΣ—ΡΟΔΟΣ

ΠΕΡΙΛΗΨΗ ΔΙΑΚΗΡΥΞΕΩΣ

Το Θεραπευτήριον Χρονίων Παθήσεων «Ο ΑΓΙΟΣ ΑΝΔΡΕΑΣ», ύστερα από την 11)30—11—85 απόφαση του Δ. Συμβουλίου προκηρύσσει τακτικό μειοδοτικό διαγωνισμό με ενσφράγιστες προσφορές για την προμήθεια των πιο κάτω ειδών:

Α' ΕΠΙΠΛΑ—ΣΤΡΩΜΑΤΑ (προ'υ'π. δρχ. 2.500.000)

1) 40 κρεβάτια
2) 40 κομοδίνα
3) 8 ντουλάπες τετράφυλλες
4) 2 ντουλάπες τρίφυλλες
5) 40 καρέκλες
6) 40 στρωμματέξ
7) κουρτινόξυλα μ. 28 (είκοσι οκτώ)

Ο διαγωνισμός θα γίνει ενώπιον Επιτροπής στα γραφεία του Τμήματος Προνοίας Δωδ)σου, οδός Ιπποτών 21, την 14ην Ιανουαρίου 1986, ημέρα Τρίτη και από ώρα 13.00 μέχρι 14.30.

Πληροφορίες κάθε εργάσιμη ημέρα στα Γραφεία του Ιδρύματος και στο τηλέφωνο 91295.

Ο Πρόεδρος του Δ. Συμβουλίου
ΣΤΕΦΑΝΟΣ ΤΟΛΙΟΣ
Οδοντίατρος

ΠΡΟΣΦΟΡΑ ΓΝΩΡΙΜΙΑΣ

ΓΙΑ ΠΡΩΤΗ ΦΟΡΑ ΣΤΗ ΡΟΔΟ

Καινούργια ανακάλυψη της γερμανικής τεχνολογίας. ΑΝΤΙΚΛΕΠΤΙΚΑ συστήματα συναγερμού που λειτουργούν με μιά μπαταρία 9 VOLT και στοιχίζουν ΜΟΝΟ 3.000 δρχ.

Γιά καταστήματα—σπίτια—αποθήκες κλπ. Απαλλαγείτε όριστικά και φθηνά από την μεγάλη μάστιγα των ΚΛΕΦΤΩΝ.

Επίσης με 2.000 δρχ. απαλλάσσεστε από τά ενοχλητικά και επικίνδυνα κουνούπια με την συσκευή υπερήχων MASCOT (πάλι με μπαταρία που διαρκεί ένα χρόνο). Αποτελεσματικά χωρίς μυρωδιά και τελείως ακίνδυνα για την υγεία.

Θά τά βρείτε στό κατάστημα χονδρικής πώλησης, όδος ΓΑΡΙΒΑΛΔΗ 20 α.

Αντιπρόσωπος—Εισαγωγέας:

ΖΟΤΑΥΡΟΣ ΜΙΧΑΗΛ

Τηλέφωνα 30898—35903

Μόνο 125.000 Μόνο

VIDEO AKAI

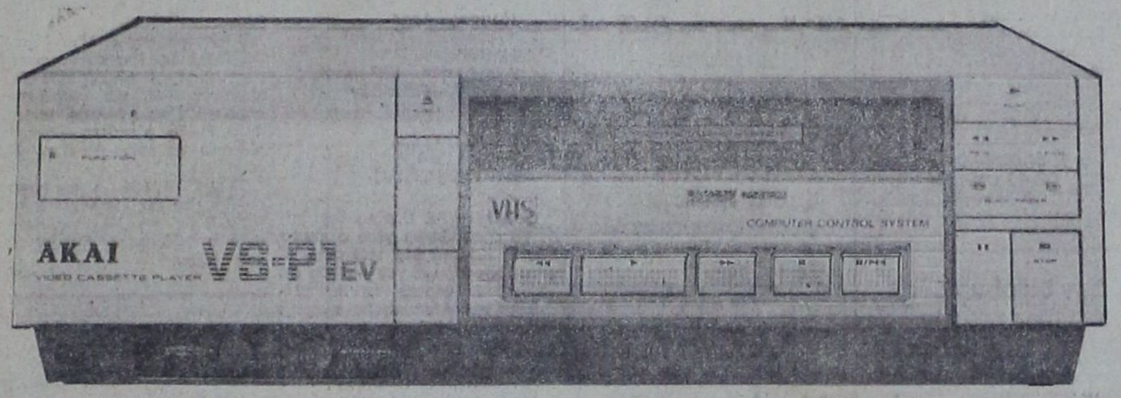

ΓΝΗΣΙΑ ΙΑΠΩΝΙΑΣ—ΤΕΛΕΥΤΑΙΑ ΜΟΝΤΕΛΛΑ
ΑΚΟΜΗ VIDEO VOXSON— TENSAI — SONY

ΓΙΑΝΝΗΣ ΤΖΟΙΤΗΣ ΑΕΒΕ

Θεμ. Σοφούλη 103. Τηλ. 32330-32025

ΑΕΡΟΠΟΡΙΚΗ ΕΚΔΡΟΜΗ

ΠΡΩΤΟΧΡΟΝΙΑ ΣΤΗ ΡΩΜΗ
ΡΩΜΗ—ΝΑΠΟΛΗ—ΠΟΜΠΗΙΑ
—ΦΛΩΡΕΝΤΙΑ—ΠΙΖΑ
27)12—3)1)86

ΠΡΟΓΡΑΜΜΑ:

1η μέρα: ΡΟΔΟ—ΑΘΗΝΑ—ΡΩΜΗ. Μεταφορά στο ξενοδοχείο. Απόγευμα ελεύθερο.
2η μέρα: Πρόγευμα. Ελεύθερο πρωινό. Ξενάγηση της Ρώμης απογευματινή. ΑΓΙΟΣ ΠΕΤΡΟΣ, PONTANA DI TREVI, αξιοθήματα.
ΠΟΜΠΗΙΑ. Ξεναγήσεις. Γεύμα σε τοπικό εστιατό
ΠΟΜΠΗΙΑ. Κεναγήσεις. Γεύμα σε τοπικό εστιατόριο. Στην επιστροφή για Ρώμη στάση για δείπνο.
4η μέρα: Πρόγευμα και μέρα ελεύθερη για ψώνια και επίσκεψη καταστημάτων ή στο Μουσείο του Βατικανού.
5η μέρα: ΦΛΩΡΕΝΤΙΑ. Μετά τα πρόγευμα αναχώρηση για Φλωρεντία. Άφιξη και ξενάγηση. Απόγευμα ελεύθερο. Το βράδυ συγκέντρωση στο ξενοδοχείο για να περιμένουμε τον καινούργιο χρόνο με δείπνο και κρασί.
6η μέρα: ΠΙΖΑ. Μετά το πρόγευμα αναχώρηση για Ρώμη, μέσω της όμορφης ΠΙΖΑΣ. Ξενάγηση. Άφιξη στη Ρώμη, διανυκτέρευση.
7η μέρα: Ελεύθερη μέρα για προαιρετικές εκδρομές ή ψώνια.
8η μέρα: ΡΩΜΗ—ΑΘΗΝΑ—ΡΟΔΟ.

ΤΙΜΗ ΚΑΤ' ΑΤΟΜΟ ΔΡΧ. 69.000 συν 4.500 ΦΚΕ

ΠΕΡΙΛΑΜΒΑΝΕΙ:

— Αεροπορικά εισιτήρια ΡΟΔΟ—ΑΘΗΝΑ—ΡΩΜΗ—ΑΘΗΝΑ—ΡΟΔΟ.
— Ξενοδοχεία Α' κατηγορίας 4 αστέρων με πρωινό.
— Όλα τα γεύματα και δείπνα που αναφέρονται στο πρόγραμμα.
— Μεταφορές από και προς αεροδρόμια της Ρώμης.
— Εκδρομές που αναφέρονται στο πρόγραμμα και αντίστοιχες ξεναγήσεις.
— Αρχηγός συνοδός ΕΛΕΝΗ ΨΥΛΛΑΚΗ.
— Ταξιδιωτική τσάντα
— Ταξιδιωτική ασφάλιση.

ΠΡΑΚΤΟΡΕΙΟΝ «ΚΥΔΩΝ»

ΕΘΕΛΟΝΤΩΝ ΔΩΔΕΚΑΝΗΣΙΩΝ 14
ΤΗΛΕΦΩΝΑ 23000—27900

ΑΝΕΞΑΡΤΗΤΗ ΗΛΕΚΤΡΙΚΗ ΚΕΝΤΡΙΚΗ ΘΕΡΜΑΝΣΗ
ΧΩΡΙΣ ΠΕΤΡΕΛΑΙΟ & ΚΟΙΝΟΧΡΗΣΤΑ

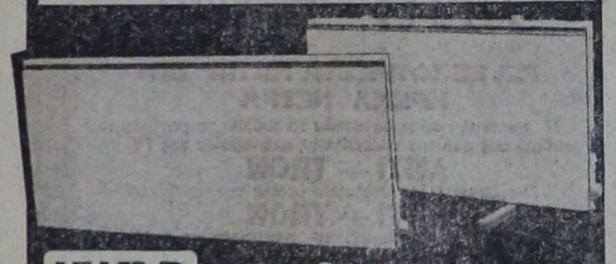

ΨΛΛΡ Σουηδικά Καλοριφέρ

2 χρόνια εγγυηση

ΦΑΝΤΑΣΤΙΚΗ ΑΠΟΔΟΣΗ
ΘΕΡΜΟΤΗΤΑΣ
ΜΕΓΑΛΗ ΟΙΚΟΝΟΜΙΑ
4/ΠΛΗ ΑΠΟΔΟΣΗ
4/ΠΛΗ ΕΠΙΤΑΧΥΝΣΗ ΑΕΡΑ
ΑΙΣΘΗΤΙΚΑ ΤΕΛΕΙΑ
ΔΕΝ ΠΙΑΝΟΥΝ ΧΩΡΟ
ΛΕΙΤΟΥΡΓΟΥΝ ΕΝΤΕΛΩΣ
ΑΥΤΟΜΑΤΑ ΚΑΙ ΑΝΕΞΑΡΤΗΤΑ
ΤΟΠΟΘΕΤΟΥΝΤΑΙ ΣΕ ΑΠΛΗ ΠΡΙΖΑ

ΨΛΛΡ Ζεσταινουν Οικονομικα Υγιεινα

ΑΠΟΚΛΕΙΣΤΙΚΟΣ ΑΝΤΙΠΡΟΣΩΠΟΣ
ELEKTROKLIMA: ΑΘΗΝΑ ΜΕΝΑΝΔΡΟΥ 20 Τηλ. 52.41.042

ΑΝΤ/ΠΟΣ ΔΩΔΕΚΑΝΗΣΟΥ: ΚΕΝΤΡΟ ΕΝΕΡΓΕΙΑΣ & ΚΛΙΜΑΤΙΣΜΟΥ
ΑΝΝΗΣ ΜΑΡΙΑΣ 77 ΡΟΔΟΣ Τηλ. 33.969

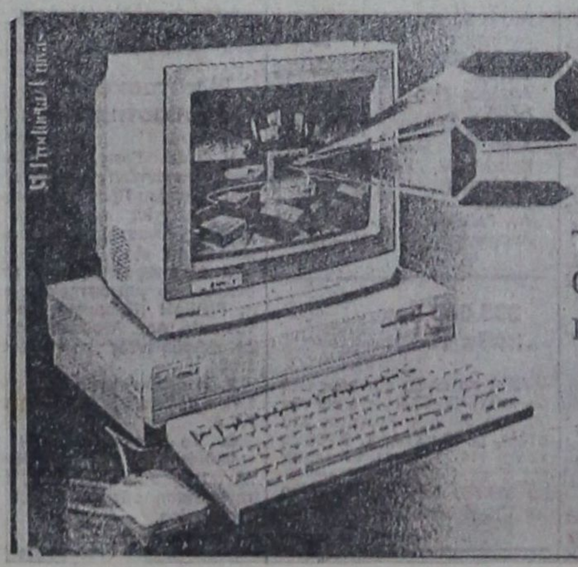

commodore
Computer Show

Το Ροδιακό Κέντρο Μηχ)σης, η επίσημη αντιπροσωπεία της Commodore Computer στην Δωδ)σο, σας προσκαλεί στο 2ο Ροδιακό Commodore Computer Show. Η εκδήλωση θα γίνει στο Ξενοδοχείο GRAND HOTEL από 13 - 14 - 15 Δεκεμβρίου 1985, ώρες 10 π.μ. - 10 μ.μ.

ΕΙΣΟΔΟΣ ΕΛΕΥΘΕΡΗ

• Έκθεση HARDWARE (ΜΗΧΑΝΗΜΑΤΑ)
• Επιδείξεις ΕΠΑΓΓΕΛΜΑΤ. ΠΡΟΓΡΑΜΜΑΤΩΝ & ΕΦΑΡΜΟΓΩΝ.
• Παρουσιάσεις από SOFTWARE HOUSES
• Βιβλία, Πραγράμματα, Αξεσουάρ.

RETRO

Εναρξη Τετάρτη 18 Δεκεμβρίου

PIANO BAR RESTAURANT

Στο πιάνο ο ΓΙΑΝΝΗΣ ΠΑΛΙΟΣ

Τραγούδι ΙΡΙΣ και ο ΚΩΣΤΑΣ ΜΠΑΛΟΜΑΣ

ΤΟ ΞΕΧΩΡΙΣΤΟ ΠΕΡΙΒΑΛΛΟΝ ΚΑΙ Η ΕΚΛΕΚΤΗ ΓΑΛΛΙΚΗ ΚΟΥΖΙΝΑ ΘΑ ΣΑΣ ΕΝΘΟΥΣΙΑΣΟΥΝ

ΡΗΓΑ ΦΕΡΑΙΟΥ 12

R·E·T·R·O RESERVE 34569

Σωματείο θα κάνουν και οι ιδιοκτήτες οικοπέδων που μένουν έξω από το σχέδιο

ΟΛΟΙ οι οικοδομικοί συνεταιρισμοί της πόλης μας πήραν την διαβεβαίωση ότι θα μπορέσουν ή να οικοδομήσουν στις ήδη υ πάρχουσες οικοπεδικές τους εκτάσεις, ή θα γίνει ανταλλαγή σε άλλες περιοχές της πόλης. Αυτή ή τάν και η πρόταση της Επιτροπής Πολεοδομικής Ανασυγκρότη σης η οποία εγκρίθηκε από το δημοτικό συμβούλιο Ρόδου.

Ανεξάρτητα, εάν η υλοποίηση της απόφασης αυτής θα είναι η όχι βραχυπρόθεσμη, πάντως οι εκπρόσωποι των οικοδομικών συνε ταιρισμών, γοιώθουν ικανοποιημέ νοι. Εκεί που δημιουργείται σο βαρό πρόβλημα είναι οι μεμονω μένοι ιδιοκτήτες οικοπέδων που βρίσκονται μέσα στη πόλη η στα όρια της και οι οποίοι για κάποιες δεσμεύσεις δεν μπορούν να χτί σουν.

Αυτοί οι άνθρωποι τι θα απο γίνουν και ποια θα είναι η τύχη των οικοπέδων τους;

Εκπρόσωποι της ΕΠΑ είπαν, ότι και οι μεμονωμένοι ιδιοκτήτες θα μπορέσουν να ανταλλάξουν τις οικοπεδικές τους εκτάσεις μετά την έγκριση από το υπουργείο της μελέτης πολεοδομικού σχε διασμού της πόλης της Ρόδου.

Η εξυπηρέτηση και η λύση των προβλημάτων των ανθρω πων αυτών θα εξαρτηθεί από τα κοινωνικά κριτήρια και την ιδιο μορφία που διέπουν τον καθένα.

Κριτής θα είναι στις περιπτώ σεις αυτές ο Δήμος Ρόδου.

Επειδή όλα αυτά δεν είναι ξε καθαρισμένα και οι μεμονωμένοι ιδιοκτήτες τέτοιων οικοπέδων (οι οποίοι ξεπερνούν τους 100) δεν θέλουν να αφήσουν το θέμα στη...θεά τύχη, σκοπεύουν να μαζευτούν όλοι μαζί και να ιδρύ σουν ένα σύλλογο, ώστε να α ντιμετωπίσουν οργανωμένα και μαζικά το πρόβλημα.

Πιστεύεται ότι μέσα στις προ σεχείς μέρες θα γίνει η ίδρυση του συλλόγου και το ΔΣ θα αρ χίσει αμέσως τις ενέργειες και τις παραστάσεις στους αρμόδιους.

ΟΔιαγόρας θέλει πιο παραγωγική επίδεση

Εχασε από απειρία η «Ρόδος»

ΚΙΝΔΥΝΕΨΕ ο Διαγόρας να χάσει ένα ακόμα βαθμό στο γήπεδό του. Κι αν συνέβαινε αυτό, η διαφορά του από τους πρωτο πόρους θα ήταν αγιμα μεγαλύτερη. Θα ήταν δε τέτοια που τα πράγματα θα γινότανε πιο δύσκολα ακόμα για τον ίδιο. Αλλά είτε και τώρα μπορεί να πει κα νείς, ότι όλα πάνε καλοί. Απλώς, θεωρητικά τουλάχιστον, μπορεί να συνεχίζει με συγκρατημένη αι σιοδοξία τις προσπάθειές του με στόχο μιά από τις δυό προνομι ούχες θέσεις.

Η «κυανέρυθρη» ομάδα της πόλης μας τα βρήκε πάλι «μπα στούνια» από τον Αιολικό! Πέτυ χε ένα γκολ στο 13' (με τον Ψεύ τη), ισοφάρ στηκε στο 43 (Πιτ τός) και μετά ...κοψοχόλιασε τους φιλάθλους αφού πε τυχε το νικητήριο τέρμα της μάλις στο 78', με τον Αναστασιάδη.

ΑΝ ΛΑΒΕΙ κανείς υπόψη του ότι ο Διαγόρας δεν ήταν κακός προχτές, εύκολα συμπεραίνει ότι το κακό αρχίζει από την δυστα κία του στο σκοράρισμα. Με αν τιπαλο τον Αιολικό, οι κυνηγοί του γηπεδούχου δημιούργησαν λίγες ευκαιρίες, αν και όλο το 90λεπτο η υπεροχή ήταν με το μέρος τους. Δεν φτάνει όμως για μιά ομάδα να είναι καλή μέχρι την αντίπαλη περιοχή. Χρειαζεται να βγάζει και γκολ, γιατί αυτά φέρνουν τους βαθμούς. Κι αυτό ακριβώς είναι ένα σοβαρό πρό βλημα για τον Διαγόρα.

Το γεγονός αυτό το εξετά ζουν σοβαρά οι παράγοντες του ιστορικού συλλόγου και κινούν ται για την απόκτηση ενός «γκολ τζή».

Ο ΔΙΑΓΟΡΑΣ βρίσκεται τώρα τέσσερις βαθμούς πίσω από την δεύτερη Βέροια (19). Πρώτος εί ναι ο Λεβαδειακός με 20. Την Κυ ριακή, όμως, ο Διαγόρας καλεί ται πάλι να δώσει ένα δυσκολο εκτός έδρας παιχνίδι. Θα παίξει στον Βύρωνα με τον Αθηναϊκό. Αν ξεπεράσει τον αγώνα αυτό, έστω και με ισοπαλία, ασφαλώς θα κάμει ένα θετικό βήμα για να βρεί τον στόχο του...

ΕΧΑΣΕ ΑΠΟ ΤΗΝ ΑΠΕΙΡΙΑ ΤΗΣ

Η ΑΠΕΙΡΙΑ βασικά των νέων ποδοσφαιριστών της ήταν η κύ ρια αιτία, που η «Ρόδος» γύρισε χωρίς βαθμό από το νέο εκτός έδρας παιχνίδι της. Η «πρά σινη» ομάδα ηττήθηκε προχτές στην Καλαμάτα με 1—0 από την ομώνυμη τοπική ομάδα.

● Το παιχνίδι ήταν «στα μέτρα» της ροδίτικης ομάδας. Η Καλαμάτα σε καμιά περίπτωση δεν ήταν καλύτερη της «Ρόδου». Σ' όλο το α' ημίχρονο οι γηπε δούχοι έφτασαν μια μόνο φορά κοντά στην επιτυχία ενός τέρμα τος, ενώ το μοναδικό γκολ που έκρινε και τον αγώνα σημειώθη κε στο 55'.

Η «ΡΟΔΟΣ» για μια ακόμα φορά υστέρησε επιθετικά. Από τη «γραμμή κρούσης της» έλειπε προχτές ο κυνηγός που θα έστελ νε την μπάλλα στα δίχτυα. Ετσι το 1—0 δεν ανατράπηκε αν και υπήρχαν τα χρονικά περι θώρια.

● τεχνικός της ομάδας Πασχά λης Γκονκίδης είπεινε ικανοποιημέ νος από την απόδοση των νέων παικτών, αλλά και γενικά του συνόλου. Εαν, πάλιστα, υπήρχε στην 11άδα ο παίκτης—ηγέτης, σίγουρα το σκορ θα ήταν δια φορετικό.

ΤΗΝ ΚΥΡΙΑΚΗ η «πράσινη» ομάδα μας θα αντιμετωπίσει, στην Ρόδο, την Ηλιούπολη που είναι μεταξύ των διεκδικητών του τίτλου.

Διαμαρτυρίες και πάλι για την εγκατάσταση τσιγγάνων στην πόλη μας

ΕΝΩ η αστυνομία προσπαθεί με κάθε τρόπο να απομακρύνει τα «γύφτικα καραβάνια» από την πόλη της Ρόδου η ΔΕΥΑΡ τους παραχωρεί νερο βάζοντας βρύσες χωρίς μάλιστα να μετρεί ται η κατανάλωση διότι δεν υ πάρχουν λόγια.

Πρόκειται για την περιοχή που βρίσκεται απέναντι από το ανθοπωλείο «Μπλουμένλαντ» στο ρέμα πίσω από την οδό Λίνδου όπου εκεί υπάρχει μι γραμματική «πολιτεία τσιγγά νων». Η κατάσταση στη περιοχή αυτή είναι απαράδεκτη και αφό ρητη. Πρώτον, διότι οι γύφτοι έχουν στήσει σχεδόν στη μέση του δρόμου τα τσαντήρια τους, «απονατούν» όπου βρουν με α ποτέλεσμα όποιος περάσει με τα πόδια ή με το αυτοκίνητο να λε ρώνεται και να κρατά τη μύτη του να περάσει!

Δεύτερον, η βρύση που τους τοποθέτησε στην υπαίθρα(!) η ΔΕΥΑΡ τρέχει σχεδόν όλες τις ώ ρες της ημέρας με αποτέλεσμα να έχει λασπώσει όλη η περιοχή και να ...κυκλοφορούν ξυνέφο τα κουνούπια και οι μύγες.

Οι διαμαρτυρίες των κατοίκων της περιοχής και όσων τύχουν να περάσουν από τον χωρο αυ τό, είναι πάρα πολλές.

Η «Πρόοδος» δεν έχει τίποτε με τους γύφτους που στο κάτω —κάτω έχουν κι αυτοί δικαίωμα να ζήσουν, αλλά όχι με τέτοιες συνθήκες μες' τη καρδιά της πό λης και σε βάρος της υγείας των συμπολιτών μας.

Πρέπει τόσο η Αστυνομία όσο και ο Δήμος Ρόδου να επιλη φθούν άμεσα.

Δεν μπήκαν ακόμη τα φανάρια στη διασταύρωση των οδών Λίνδου και Αννης-Μαρίας!

«ΧΡΟΝΙΣΕ» η λειτουργία των φωτεινών σηματοδοτών, τόσο στην φοβερά επικίνδυνη και αι ματοβαμμένη διασταύρωση των οδών Λίνδου και Αννης—Μαρίας όσο και στην πλατεία του Κόβα.

● Ενώ έγιναν οι τροποποιήσεις στα πεζοδρόμια και τοποθετήθη κανι ο στύλοι με τους φωτεινούς σηματοδότες, όλα τώρα έχουν εγκαταλειφθεί και η ζωή...συνε χίζεται όπως πρώτα.

ΣΤΗΝ διασταύρωση αυτήν της Αννης—Μαρίας έγιναν—εν τελώς πρόωρα—σπουδές στο δρόμο με αποτέλεσμα να δημι ουργηθεί μεγαλύτερο μπέρδεμα στην κυκλοφορία και να υπάρ χουν περισσότεροι κίνδυνοι για ατυχήματα.

ΤΑ ΙΔΙΑ και χειρότερα συμ βαίνουν στην πλατεία του Κόβα, την οποία νέωσαν νησίδες, έμπη ξαν τους στύλους με τους σημα τοδότες (χωρίς να λειτουργούν) κι από κει και πάνω, άφησαν τους οδηγούς να τα βγάλουν πέ ρα μόνοι τους!!

Είναι άξιο απορίας πραγματι κά που δεν έχει «κολλήσει» το θέμα των φωτεινών σηματοδοτών των δύο αυτών κυκλοφοριακών κομβων στους οποίους καθημερι νά, γίνονται τροχαία ατυχήμα τα, τελευταία ευτυχώς ελαφρά.

Ο Δήμος είχε δηλώσει επίση μα ότι οι φωτεινοί σηματοδότες ιδίως στην Λίνδο και Αννης—Μαρίας, θα λειτουργούσαν σε ένα μήνα το αργότερο. Από τό τε κυντεύουν να περάσουν τρεις μήνες και μέχρι σήμερα τα φανά ρια που μπήκαν δεν άναψαν, ούτε μια φορά.

Τι περιμένει ο Δήμος. Να χυθεί κι' άλλο αίμα, για να τα λειτουρ γήσει; Οι διαμαρτυρίες των κα τοίκων των δύο περιοχών και πολλών συμπολιτών μας είναι πολλές και δικαιολογημένες.

Ο Φοίβος μπήκε τώρα στη τροχιά του τίτλου

ΧΩΡΙΣ εκπλήξεις συνεχίστηκε το σαββατοκύριακο το πρωτάθλημα της Α' Ερασιτεχνικής Κατηγορίας Δωδεκανήσου. Τα αποτελέσματα θεωρούνται φυσιολογικά. Στην κατωφή δεν άλλαξε τίποτα, αφού νίκησαν οι πρωτοπόροι Ανταγόρας και Καλυμνιακός. Ο Φοίβος είναι τώρα μόνος στην τρίτη θέση μετά τα απο τελέσματα, που ήσαν:

Ανταγόρας—Ακουσίλαος	3—1
Δόξα Κ.—Δωριέας	3—2
Φοίβος—Εθνικός	2—0
Ροδιακός—Ιάλυσος	1—1
ΑΕΡΑ—Δόξα Ψ.	1—1
Αρης—Ηρακλής	1—1
Ορφέας—Αναγέννηση	3—1
Καλυμνιακός—Ποσειδών	3—1

Η ΒΑΘΜΟΛΟΓΙΑ (Σε 13 αγώνες)

Ανταγόρας	30—12	21
Καλυμνιακός	28—16	20
Φοίβος	28—13	18
ΑΕΡΑ	23—15	17
Ακουσίλαος	24—16	16
Ιάλυσος	22—17	16
Ορφέας	19—18	14
Ροδιακός	17—21	14
Αρης	18—18	13
Δόξα Κ.	22—26	12
Ηρακλής Κ.	19—24	10
Ποσειδών	16—28	9
Εθνικός	13—22	8
Δωριέας	15—24	7
Δόξα Ψ.	9—29	7
Αναγέννηση	19—29	6

ΟΙ ΣΚΟΡΕΡΣ

Ο Κόττορος (Καλυμνιακού)

Η 14η ΑΓΩΝΙΣΤΙΚΗ

Η 14η αγωνιστική ημέρα περιλαμβάνει τα παρακάτω ματς:

Φοίβος—Δόξα Κ.
Δωριέας—Ροδιακός
Εθνικός—Ανταγόρας
Ιάλυσος—Αρης
Ακουσίλαος—Ορφέας
Ηρακλής—ΑΕΡΑ
Αναγέννηση—Καλυμνιακός
Δόξα Ψ.—Ποσειδών

Ο Αρβανίτης ξαναγύρισε στον Ολυμπιακό!

ΑΘΗΝΑ, 16.—

Ο διεθνής τερματοφύλακας Χρήστος Αρβανίτης πήρε δώρο 4 εκατομμύρια δραχμές και γύρι σε στον Ολυμπιακό, ο οποίος για την αποδέσμευση του από την ΑΕΚ πλήρωσε άλλα 6 εκατομ μύρια δραχμές.

Η ΑΕΚ έδωσε 11 εκατομμύρια δραχμές στον Πανσερραϊκό και απόκτησε τον μπαλλαντέρ Παύ λο Δημητρίου, που για την έντα ξη του στην Ένωση πήρε δώρο τρία εκατομμύρια δραχμές.

Συνεστίαση της ΕΣΑΚ-Σ

ΓΛΕΝΤΗΣΑΝ το περασμένο Σάβ βατο σε κέντρο της Κρεμαστής οι συνδικαλιστές και οι φίλοι της ΕΣΑΚ—Σ. Στη συνεστίαση που έ γινε, και στην οποία ανταποκρί θηκαν πολλοί συνδικαλιστές και εργαζόμενοι, παρευρέθηκαν ο πρόεδρος του δημοτικού συμβου λίου Ρόδου κ. Νικολάου, ο γραμ ματέας της Ν.Ε. του ΚΚΕ κ. Πά νος Μιχαηλίδης καθώς και μέλη του κόμματος.

Στους συγκεντρωθέντες μίλησε ο γραμματέας της ΕΣΑΚ—Σ κ. Μπάμπης Σαρρής, ενώ μέλος της παράταξης απηύθυνε ποίημα. Κα τά την διάρκεια της συνεστίασης, έγινε και λαχειαγορά με πολλά και πλούσια δώρα, ενώ το γλέ ντι και ο χορός συνεχίσθηκε μέ χρι τις πρώτες πρωϊνές ώρες.

Επιστρέφει ο Νομάρχης

Στη Ρόδο πρόκειται να επιστρέ ψει σήμερα το πρωϊ ο νομάρχης Δωδεκανήσου Γιάννης Μαχαιρί δης.

Ο κ. Μαχαιρίδης επισκέφθηκε την Κω το σαββατοκύριακο και είχε συνεργασία με τους τοπικούς παράγοντες.

Δεν θα σφυρίζει για ένα μήνα

ΓΙΑ ΕΝΑ τουλάχιστο μήνα ο Γιάννης Τριανταφύλλου δεν θα μπορέσει να σφυρίξει στα γήπε δα. Τόσο σοβαρός αποδείχθηκε ο τραυματισμός του στο παιχνί δι Ροδιακού—Ιάλυσου του περα σμένου Σαββάτου. Ο διεθνής ρέ φερι έπαθε κάταγμα στο πόδι. Μετά την είσοδό του στο Νο σοκομείο και την διαπίστωση που έγινε, βγήκε και πήγε στο σπίτι του.

● Η διοίκηση του Ροδιακου εκφράζει μέσω της στήλης ευχή για καταξία ανάρρωσης του κ. Τριανταφύλλου.

Ο Σύλλογος Υγείας τιμά αθλητές του

Ο ΣΥΛΛΟΓΟΣ Υγείας της Ρό δου θα τιμήσει σήμερα στις 7.30 μμ. με ειδικές πλακέτες όσους από τους αθλητές του διακρίθη καν στους αγώνες του 1985. Η εκδήλωση θα γίνει στο «Παρα σόλ» (100 Χουμαδιές).

ΚΗΔΕΙΑ

Τον λατρευτό μας σύζυγο, πα τέρα, πάππου, αδελφό και θείο

ΠΑΝΑΓΙΩΤΗ ΝΙΚΟΛΑΟΥ
(Ετών 65)

θανόντα κηδεύουμε σήμερα Τρί τη 17 Δεκεμβρίου 1985 και ώρα 11 π.μ. εκ του ιερού ναού Ανα λήψεως Ρόδου.

Η σύζυγος Μαρία
Τα παιδιά Μιχάλης—Μαρία, Σέβη—Θανάσης Ηλιοπούλου, Κωνσταντίνος—Σταματία, Ανδρέας, τα εγγόνια, τα αδέλ φια, τα ανήψια και οι λοιποί συγγενείς.

Ο Διγενής επι κεφαλής

Ο ΔΙΑΓΟΡΑΣ Batiou διατήρη σε το προβάδισμα στον α' όμιλο της Β' Κατηγορίας, ενώ στον β' ο Διγενής πέρσε τον Αστέρα Πα στίδας. Συνοπτικά τα αποτελέ σματα της 11ης αγων. ημέρας:

Α' ΟΜΙΛΟΣ

Δαμάγητος —Αρχάγγελος	0—3
Μεσαναγρός — Πυλί	0—0
Αγ. Ισίδωρος—Νικαγόρας	1—1
Διαγόρας — Αντίμαχος	5—1
Κλεάνθης — Ομόνοια Ρ.	1—2

Β' ΟΜΙΛΟΣ

Ολύμπικ — Διγενής	0—2
ΑΣΕΛ — Αστέρας Π.	6—0
Ασπίς Απ. — Ηρακλής Μ.	2—2
Αγ. Γεώργιος — Αναγέννηση	2—1
Ασκληπειό — Ευκλής	2—1

ΟΙ ΒΑΘΜΟΛΟΓΙΕΣ

Α' ΟΜΙΛΟΣ

Διαγόρας	41— 9	20
Νικαγόρας	35—14	17
Πυλί	24—15	14
Κλεάνθης	22—21	10
Αρχάγγελος	16—21	10
Ομόνοια	17—24	10
Δαμάγητος	18—26	9
Μεσαναγρός	11—24	7
Αγ. Ισίδωρος	14—26	6
Αντίμαχος	11—29	6

Β' ΟΜΙΛΟΣ

Διγενής	29—10	18
Αστέρας Π.	18—10	17
ΑΣΕΛ	24—10	13
Ολύμπικ	19—18	12
Ασπίς Απ.	15—18	11
Ηρακλής Μ.	16—19	10
Ασκληπειό	17—19	9
Ευκλής	17—23	9
Αγ. Γεώργιος	9—19	7
Αναγέννηση	16—33	4

335.000 δρχ. κάθε 13άρι

ΛΙΓΑ τα κέρδη για τους νικη τές του ΠΡΟ—ΠΟ! Μετά και την δεύτερη διαλογή, βρέθηκαν 318 στήλες με 13 επιτυχίες, 9.766 με 12 και 114.791 με 11. Οι νικητές της α' κατηγορίας κερδίζουν α πό 335.868 δρχ., της β' 9.020 και της γ' από 625 δρχ.

Μεγάλες νίκες

ΜΕΓΑΛΗ νίκη πέτυχε ο Απόλ λωνας Καλυθιών! Στο γήπεδό του νίκησε 5—2 το Μοσχάτο. Τέσσερα γκολ πέτυχε ο στράϊ κερ Γιώργος Ράδος και ένα ο Κώστας Παπαστεργίου.

—Την πρώτη του νίκη στο εφετεινό πρωτάθλημα σημείωσε ο Κολοσσός, το Σάββατο, σε βάρος της Ανανέννησης Σάμου με 92—74 (ημ. 37—23).

Πρεμιέρα με 35 γκολ

ΜΕ ΠΟΛΛΑ γκολ άρχισε το πρω τάθλημα της Γ' Ερασιτεχνικής Κατηγορίας Δωδ)σου. Στους ο κτώ αγώνες των δυό ομίλων σημειώθηκαν συνολικά 35 γκολ. Συ νοπτικά τα αποτελέσματα στους δυό ομίλους, έχουν ως εξής:

Α' ΟΜΙΛΟΣ

Ευανόρας — Πλατάνια	9—0
Αστέρας Μ.—Κατταβιά	0—1
Θύελλα — Κλεόβουλος	5—0
Ομόνοια Γ.—Ηρακλής Λ.	1—2

Β' ΟΜΙΛΟΣ

Ακρίτας — Αλθαιμένις	3—0
Ατρόμητος — Κάστρο	1—5
Καλαβάρδα — Δήμητρα	1—2
Ασπίς Σ.—Απόλλων Απ.	1—4

Η κατασκευή γυμναστηρίου

Η Γενική Γραμματεία Αθλητι σμού απαντώντας σ' ενέργεια του Γραφείου Προγραμματισμού της Νομαρχίας σχετικά με το κλειστό γυμναστήριο Ρόδου ανα κοίνωσε τα εξής:

1. Η απόφαση για την κατα σκευή του γυμναστηρίου από τη FIBRAN (Εφαρμογές προκατασκευές Δημ. Αναστασιάδης Α. Ε.), ελήφθη εντός του τρέχοντος έτους.

2. Η δαπάνη και ο σχετικός Σ.Π. εγκρίθηκε με απόφαση του Γ.Γ.Α.

3. Το έργο προβλέπεται να τελειώσει μέχρι 10—2—1986 και πάντως μέσα σε ένα έτος από την έγκριση κατασκευής του γυ μναστηρίου.

Η χτεσινή κλήρωση του Λαϊκού λαχείου

ΑΘΗΝΑ, 16 (ΑΠΕ).—

Στη σημερινή (χτεσινή) κλή ρωση του Λαϊκού Λαχείου κέρ δισαν οι εξής αριθμοί.

Ο αριθμός 25095
κερδίζει 7.210.720 δρχ
Ο αριθμός 64992
κερδίζει 1.450.000 δρχ.
Ο αριθμός 908
κερδίζει 730.000 δρχ
Ο αριθμός 17035
κερδίζει 154.720 δρχ
Ο αριθμός 40965
κερδίζει 154.720 δρχ.
Ο αριθμός 47852
κερδίζει 154.000 δρχ.
Ο αριθμός 55218
κερδίζει 154.000 δρχ.
Ο αριθμός 72139
κερδίζει 154.000 δρχ.

Από 80.000 δρχ.

7653 12992 19819 29690
34068 35787 52069 60525
67893 76901

Από 40.000 δρχ.

3142 4774 9766 11220
14925 15102 21552 22871
27347 31102 37059 39072
43128 44800 46729 50286
57481 63399 66451 70697
75013 79725

Από 24.000 δρχ.

1760 5321 8234 8985
10368 14194 15863 18237
20470 25845 34490 35082
35106 40284 42547 44019
46018 48773 49324 51448
55989 58973 59774 65139
69165 69946 73771 74402
76090 78093

Από 16 000 δρχ.

476 1037 1289 2481
3893 7082 10287 10649
12051 13443 16574 17756
18908 20941 22103 23734
25085 26596 28098 28869
30481 32053 32774 33446
36578 37670 38361 39753
41736 45587 46940 47611
49875 50777 52990 54231
56770 58142 61236 61987
62718 63450 64961 65880
67062 68434 71448 72890
77762 78914.

Τέλος από 800 δρχ. κερδίζουν όλοι οι σωθικοί που λήγουν στο 5.

HAPPY
ΣΤΑ 100 ΜΑΓΑΖΙΑ
ΕΙΔΗ ΔΩΡΩΝ
ΓΙΑ ΟΛΕΣ ΤΙΣ ΗΛΙΚΙΕΣ
ΓΙΑ ΟΛΕΣ ΤΙΣ ΤΣΕΠΕΣ
ΓΙΑ ΟΛΕΣ ΤΙΣ ΠΕΡΙΠΤΩΣΕΙΣ
ΣΟΦ. ΒΕΝΙΖΕΛΟΥ 100—ΤΗΛ. 20876

RODOS BEACH HOTEL
Ανακοίνωση
Το ξενοδοχείο RODOS BEACH διαθέτει μεγάλη αίθουσα θερμαινόμενη, για χοροεσπερίδες, συνεστιάσεις και γάμους.
Πληροφορίες 8—14 Κα Δέσποινα Παπαμιχαήλ τηλέφωνο 85-771 και 29261.

ΠΑΜΕ ΣΤΗΝ ΚΥΠΡΟ
ΟΛΟΙ ΜΑΖΙ
ΣΧΕΔΟΝ ΔΩΡΕΑΝ
2 ΑΤΟΜΑ 1400 δραχμές, 3 άτομα 1750 δραχμές
4 άτομα 2100 δραχμές.
Κάθε άτομο άνω των τεσσάρων, 300 δραχμές μόνο
ΔΗΛΑΔΗ: 8 ΑΤΟΜΑ 3.300 ΔΡΧ.
● Με τις ανωτέρω τιμές απολαμβάνετε δέκα εκλεκτούς κυπριακούς μεζέδες
στην ΚΥΠΡΙΑΚΗ ΤΑΒΕΡΝΑ
ο ΜΑΝΤΗΣ
Και ταυτοχρόνως συμμετέχετε στην χειμερινή μας κλήρωση που έχει σαν πρώτο βραβείο ΕΝΑ ΔΩΡΕΑΝ ΕΙΣΙΤΗΡΙΟ ΣΤΗΝ ΚΥΠΡΟ ΜΕΤ' ΕΠΙΣΤΡΟΦΗΣ και πολλά άλλα δώρα.
● ΜΗ ΧΑΣΕΤΕ την χρυσή αυτή ευκαιρία να δοκιμάσετε «σχεδόν δωρεάν» τους ΚΥΠΡΙΑΚΟΥΣ ΜΕΖΕΔΕΣ και με λίγη τύχη να πάτε στην Κύπρο μας.
ΔΙΑΣΚΕΔΑΣΤΕ ΣΤΟΥ ΜΑΝΤΗ ΜΕ ΤΗΝ ΠΑΡΕΑ ΣΑΣ
— Παραμένουμε ανοιχτοί κάθε βράδυ,
— Τα σαββατοκύριακα όλη μέρα.
ΚΥΠΡΙΑΚΗ ΤΑΒΕΡΝΑ
ΛΕΩΦ. ΙΑΛΥΣΟΥ 38—ΤΗΛ. 32574

ΟΡΓΑΝΩΣΗ ΝΕΩΝ
ΝΕΑΣ ΔΗΜΟΚΡΑΤΙΑΣ
ΡΟΜΠΕΡΤ ΟΥΙΛΛΙΑΜΣ
ΚΑΙ
ΚΩΣΤΗΣ ΧΡΗΣΤΟΥ
ΚΑΙ
ΓΙΑΝΝΗΣ ΒΑΣΙΛΑΡΑΚΗΣ
ΚΑΙ
ΕΛΕΝΗ ΚΑΡΑΝΑΣΗ
ΚΑΙ
Η ΟΡΧΗΣΤΡΑ ΤΟΥ Ρ. ΟΥΙΛΛΙΑΜΣ
ΣΤΗ ΜΕΓΑΛΗ ΧΡΙΣΤΟΥΓΕΝΝΙΑΤΙΚΗ
ΧΟΡΟΕΣΠΕΡΙΔΑ
Στο ξενοδοχείο «GRAND HOTEL»
ΣΤΙΣ 22 ΔΕΚΕΜΒΡΙΟΥ
Με εκπλήξεις, με δώρα, με πλούσια λαχειαγορά.
ΚΡΑΤΗΣΕΙΣ ΤΗΛ. 24-975

SAS
The Businessman's Airline
ΔΡΑΓΟΥΜΗ 5
ΤΗΛ. 30-675

ΛΥΚΕΙΟ ΕΛΛΗΝΙΔΩΝ ΡΟΔΟΥ
ΤΕΤΑΡΤΗ 18 ΔΕΚΕΜΒΡΙΟΥ
Ωρα 5.30 το απόγευμα ως τις 8
Η καθιερωμένη προχριστουγεννιάτικη εκδήλωση
Στο πιάνο ο μαέστρος ΓΙΑΝΝΗΣ ΠΑΛΗΟΣ με τον ΙΩΝΑ ΣΧΙΖΑ στη τρομπέτα και τον ΜΑΪΚ στο ντραμς
Έκτακτη συμμετοχή του
ΓΙΑΝΝΗ ΚΑΤΣΙΜΠΡΑΚΗ
σε ωραία τραγούδια
Πληροφορίες στην κ. Κατίνα Σπάρταλη τηλ. 24646 (ώρες καταστημάτων).

ΠΡΟΣΤΑΤΕΨΤΕ ΤΑ ΜΑΤΙΑ ΤΟΥ ΠΑΙΔΙΟΥ ΣΑΣ
ANTI-TRON
ΓΙΑ ΞΕΚΟΥΡΑΣΤΑ ΜΑΤΙΑ ΚΑΙ ΗΡΕΜΑ ΝΕΥΡΑ
Η συσκευή που προστατεύει τα ευαίσθητα ματάκια του παιδιού σας από την ανεπιθύμητη ακτινοβολία της TV
ANTI — TRON
Χαρίζει υγεία και απόλαυση σε όλη την οικογένεια
ANTI — TRON
μετατρέπει την κουραστική τηλεόραση σε απόλαυση.
Ζητείστε την μαγευτική συσκευή ANTI—TRON σε όλα τα καταστήματα ηλεκτρικών ειδών, βίντεο κλαμπ, σούπερ μάρκετ και φαρμακεία.
ANTI — TRON
Το καλύτερο δώρο για αγαπημένα σας πρόσωπα
Τιμή γνωριμίας δραχμές 2.900
ΖΗΤΟΥΝΤΑΙ ΑΝΤΙΠΡΟΣΩΠΟΙ
ΓΙΑ ΤΗΝ ΕΛΛΑΔΑ ΚΑΙ ΤΟ ΕΞΩΤΕΡΙΚΟ
EURICAR O.E.
ΙΑΛΥΣΟΣ—ΡΟΔΟΣ, ΤΗΛ. 91816

Το σωστο ουζο
Γιά όσους ξέρουν νὰ πίνουν...
ΟΥΖΟ ΜΑΝΟΥΣΟΣ
τό σωστό οὔζο
Η παραδοση συνεχιζεται

