ΙΔΙΟΚΤΗΤΗΣ - ΔΙΕΥΘΥΝΤΗΣ
ΓΕΩΡΓΙΟΣ ΔΙΑΜΑΝΤΙΔΗΣ
ΕΤΟΣ ΙΔΡΥΣΕΩΣ: 1949

ΠΡΟΟΔΟΣ

Ανεξάρτητος ήμερησία πρωϊνή έφημερίς εκδιδομένη εν Ρόδω

ΓΡΑΦΕΙΑ - ΤΥΠΟΓΡΑΦΕΙΑ
ΠΡΩΤΗ ΠΑΡΟΔΟΣ ΚΑΝΑΔΑ
ΤΗΛΕΦΩΝΑ: Συντάξεως 27356
Λογ/ρίου 24539

Αριθμός φύλλου 11.673, τιμή φύλλου δρχ. 20

Τετάρτη 18 Δεκεμβρίου 1985

ΚΑΤΗΓΟΡΗΜΑΤΙΚΗ ΔΗΛΩΣΗ:

Δεν θα υποτιμηθεί η δραχμή και δεν θα καταργηθεί το δώρο

ΓΙΝΕΤΑΙ ΕΚΜΕΤΑΛΛΕΥΣΗ ΤΩΝ ΚΑΤΑΝΑΛΩΤΩΝ

ΑΘΗΝΑ, 17 (ΑΠΕ).—Ο υπουργός Εθνικής Οικονομίας κ. Κώστας Σημίτης διέψευσε σήμερα κατηγορηματικά τις φήμες ότι θα καταφύγει η θεσμός του Χριστουγεννιάτικου δώρου. Συγκεκριμένα, σε δηλώσεις τους προς τους δημοσιογράφους, ο κ. Σημίτης είπε τα εξής:

«Θα ήθελα στην αρχή της συνάντησής μας να κάνω την εξής δήλωση. Οι φήμες για επικείμενη υποτίμηση είναι τελείως ανυπόστατες. Τις διαψεύδω κατηγορηματικά.

Η βελτίωση της ανταγωνιστικότητας που επιτεύχθηκε με την υποτίμηση του Οκτωβρίου, παραμένει ακέραιη. Τα στοιχεία δείχνουν ότι το κύριο στοιχείο ανταγωνιστικότητας μας το εργατικό κόστος παραμένει αμετάβλητο το τελευταίο δίμηνο.

Μία νέα εφάπαξ υποτίμηση θα οδηγούσε σε αύξηση του πληθωρισμού. Θα ήταν άρα ασυμβίβαστη με το στόχο του σταθεροποιητικού προγράμματός μας, για τον ρυθμό πληθωρισμού το 1986. Ο στόχος αυτός, περίπου 6ο)ο, έχει αποτελέσει ένα από τα στοιχεία της συμφωνίας με την ΕΟΚ για την χορήγηση δανείου.

Οι ανατιμητικές τάσεις της αγοράς προβλέπονταν. Είχαμε δηλώσει ήδη τον Οκτώβριο, ότι θα υπάρξει στο τέλος του έτους

ΣΥΝΕΧΕΙΑ ΣΤΗΝ ΣΕΛ. ——6

Απορίες στο δημοτικό συμβούλιο

Που ξοδεύτηκαν τα πέντε εκατ.;

Δόθηκαν για το ποδόσφαιρο

«ΗΘΙΚΟ ζήτημα και εξαπάτη σ», χαρακτήρισαν δημοτικοί σύμβουλοι το γεγονός ότι τα πέντε εκατομμύρια που δόθηκαν για την Ένωση της «Ρόδου» και του «Διαγόρα» δεν πήγαν στον προορισμό τους!

● Στην προχτεσινή συνεδρίαση του δημοτικού συμβουλίου όταν συζητούνταν αιτήσεις για ενίσχυση φορέων από τον Δήμο, αναφέρθηκε σαν παράδειγμα η χορήγηση πενήντα εκατ. για την ένωση των δύο ποδοσφαιρικών ομάδων της «Ρόδου» και Διαγόρα.

Ο δημοτικός σύμβουλος κ. Μιχαηλίδης αναφερόμενος στο θέμα αυτό είπε:

«Τα λεφτά που έδωσε ο Δήμος για τον Διαγόρα, δεν πήγαν για το σκοπό που δόθηκαν, δηλαδή για την ένωση των δύο ομάδων. Γι' αυτό επιβάλλεται να γίνει έλεγχος. Διότι αλλιώς δεν μπορούμε να λέμε αψυχολόγητα δώστε πέντε εκατ. δρχ. για το ποδόσφαιρο, ενώ σε άλλους πολιτιστικούς φορείς να έχουμε αντιρρήσεις».

Στη συνέχεια ο κ. Βενετοκλής απευθυνόμενος στον κ. Μιχαηλίδη του είπε:

«Κύριε Μιχαηλίδη, επειδή έκανα εγώ την πρόταση για την

ΣΥΝΕΧΕΙΑ ΣΤΗΝ ΣΕΛ. ——6

Οπως αναφέρει ο κ. Β. Κασσαβέτης

Κατά λάθος μπήκε στη «λίστα των πλουσίων»

Δεν έχει ούτε ένα μέτρο γης

ΑΠΟ ΛΑΘΟΣ μπήκε στην «λίστα των πλουσίων» ο κ. Βασ. Κασσαβέτης, ο οποίος —όπως αναφέρει σε επιστολή του προς την «Πρόοδο»— δεν έχει ούτε... ένα μέτρο γης! Μας γράφει συγκεκριμένα τα εξής:

«Κύριε Διευθυντά,

Με έκπληξη αλλά και χαμόγελο διάβασα στο υπ' αριθμ. 11077 15 Δεκεμβρίου 1985 φύλλο της εφημερίδας σας, ότι το όνομα μου βρίσκεται στη λίστα των πιο πλουσίων της χώρας και μάλιστα ότι είμαι ιδιοκτήτης κτίσματος κατοικίας στη Ρόδο με εμβαδόν 545 τ.μ.!!!

Στην αρχή σκέφθηκα ότι κάποια συνωνυμία θα ήταν. Όταν όμως διάφοροι φίλοι και γνωστοί άρχισαν να με παίρνουν στο τηλέφωνο τότε πείσθηκα ότι εγώ θα πρέπει να είμαι.

Φαίνεται ότι ο κ. Δρετάκης κάνει κάποια σύγχιση αφού θεωρεί τους ιδιοκτήτες κτισμάτων, από τους λογαριασμούς της ΔΕΗ και όχι από το Κτηματολόγιο, στο οποίο φαίνεται ποιός είναι ο ιδιοκτήτης κάθε κτίσματος.

Συγκεκριμένα, είμαι ενοικιαστής ακινήτου (δηλαδή κτίσματος και ακαλύπτου χώρου) 5 στρεμμάτων περίπου, όπου λειτουργώ τουριστική επιχείρηση.

Βέβαια θα προτιμούσα να ή-

ΣΥΝΕΧΕΙΑ ΣΤΗΝ ΣΕΛ. ——3

Χτες κοντά στο «Παραντάις»

Κότερο έπεσε πάνω στα βράχια

Τελικά ρυμουλκήθηκε στο λιμάνι

ΚΟΤΕΡΟ παρασύρθηκε από τον δυνατό αέρα και προσάραξε στα βράχια, στην περιοχή του ξενοδοχείου «Παραντάις». Το περιστατικό έγινε χτες το πρωί. Συγκεκριμένα:

● Ο Γερμανός κ. Βόλφ, με το κότερό του απέπλευσε προχτές από την Λίνδο με προορισμό τη Ρόδο. Όμως ενώ βρισκόταν στη θαλάσσια περιοχή του ξενοδοχείου «Παραντάις», η κακοκαιρία τον ανάγκασε να οδηγήσει το κότερό του (μήκους δέκα μέτρων περίπου), στον ορμίσκο που σχηματίζεται εκεί. Όμως ο καιρός «γύρισε» και του σήκωσε την άγκυρα με αποτέλεσμα το σκάφος ακυβέρνητο πλέον να πέσει πάνω στα βράχια. Ευτυχώς δεν έπαθε σοβαρές ζημιές.

ΤΟ ΚΕΝΤΡΙΚΟ Λιμεναρχείο ενημερώθηκε σχετικά με το περιστατικό χτες στις 8 το πρωί. Πήγε στην περιοχή ενώ το κότερο ρυμουλκήθηκε στο λιμάνι του Μαντρακιού.

● Τις ανακρίσεις κάνει το Κ.Λ. Ρόδου.

ΑΠΟ ΑΓΝΩΣΤΗ ΑΙΤΙΑ

Φωτιά σε υπόγειο εργαστήριο μεριών στον Αγιο Νικόλαο

ΑΝΗΣΥΧΙΑ ΣΤΗΝ ΠΕΡΙΟΧΗ

ΦΩΤΙΑ ΣΕ ΥΠΟΓΕΙΟ εργαστήριο παρασκευής κεριών προκάλεσε ανησυχία στη περιοχή του Αγίου Νικολάου. Η φωτιά εκδηλώθηκε χτες στις 7.45 μ.μ. στο εργαστήριο του Βασ. Κεσίογλου στην οδο Καναδά. Εγινε αντιληπτή από κατοίκους της περιοχής που έσπευσαν να ειδοποιήσουν την Πυροσβεστική Υπηρεσία.

● Σε λίγη ώρα κατέφθασαν πολλά πυροσβεστικά και αυτοκίνητα της Τροχαίας, που εκλεισαν τους δρόμους, ενώ στον τόπο της πυρκαγιάς συγκεντρώθηκε πολύς κό

ΣΥΝΕΧΕΙΑ ΣΤΗΝ ΣΕΛ. ——7

Πρόκειται να ιδρυθούν

Δυό νέες θέσεις στο Δήμο Ρόδου

Ποιοί είναι οι υποψήφιοι

ΔΥΟ νέα πόστα δημιουργήθηκαν στο Δήμο Ρόδου στα οποία θα τοποθετηθούν υπάλληλοι για να τα πλαισιώσουν. Την απόφαση αυτή πήρε το δημοτικό συμβούλιο στη προχτεσινή του συνεδρίαση ομόφωνα μετά από εισήγηση του δημάρχου κ. Σ. Καρογιάννη. Τα δύο αυτά πόστα είναι:

ΤΟ ΠΡΩΤΟ του συντονιστή και υπεύθυνου για την υλοποίηση των προγραμματικών συμβάσεων του Δήμου Ρόδου, ο οποίος θα είναι υπεύθυνος και στον τομέα των δημοτικών επιχειρήσεων. Σαν κατάλληλο πρόσωπο γι αυτή την θέση προτάθηκε ο κ. Σωτήρης Φωκάς ο οποίος ήδη υπηρετεί στο γραφείο της Νέας Γενιάς του Δήμου.

Το δεύτερο πόστο θα είναι του υπεύθυνου για την καταγραφή και απομαγνητοφώνηση των συνεδριάσεων και των αποφάσεων του δημοτικού συμβουλίου. Επειδή το αντικείμενο αυτό θεωρείται λεπτό και υπεύθυνο έργο προτάθηκε να προσληφθεί ένας ο κηγορος ο οποίος θα μπο-

ΣΥΝΕΧΕΙΑ ΣΤΗΝ ΣΕΛ. ——6

Από τον Νομάρχη Δωδεκανήσου

Υπογράφεται σύντομα η απόφαση για τα ταξί

Που θα δοθούν οι νέες άδειες

ΜΕΣΑ στην εβδομάδα υπογράφεται από τον νομάρχη κ. Γιάννη Μαχειρίδη η απόφαση για την έκδοση νέων αδειών ταξί στα νησιά της Δωδεκανήσου. Η απόφαση έχει συνταχθεί και δεν αναμένει πλέον παρά το τυπικό της υπογραφής.

● Σύμφωνα με έγκυρες πληροφορίες, στην απόφαση αυτή συμπεριλαμβάνονται όλα τα νησιά, εκτός της Ρόδου, Κω, Νισύρου και Κάσου. Για τα τρία αυτά νησιά θα εκδοθεί νέα απόφαση, το πιθανότερο μέσα στον Φεβρουάριο του 1986.

ΑΝΑΛΥΤΙΚΑ προβλέπονται να εκδοθούν οι εξής άδειες ταξί:

—Στην Κάρπαθο: Δύο στον Δήμο Καρπάθου, μία στην κοινότητα Μεσοχωρίου, μία στην κοινότητα Σπόων, μία στην κοινότητα Ολύμπου και μία με έδρα την κοινότητα Μενετές.

—Στην Κάλυμνο: Δύο με έδρα τον Δήμο Καλύμνου.

—Στην Λέρο: Πέντε με έδρα τον Δήμο Λέρου.

ΣΥΝΕΧΕΙΑ ΣΤΗΝ ΣΕΛ. ——3

Ενθουσιασμένη από το κοινό

Βουγιουκλάκη: Με μάγεψε η Ρόδος!

(«Και θα ξανάρθω να παίξω»)

«Φεύγω με τις καλύτερες εντυπώσεις από τη Ρόδο. Όχι για την προσέλευση του κόσμου, γιατί πιστεύω η προσέλευση ήταν μεγάλη, αλλά για την ποιότητα του. Μας κατάκτησε η αγάπη που μας έδειξαν οι κάτοικοι της Ρόδου. Αποκτήσαμε φίλους. Δεσμούς. Τώρα που μάθαμε τον δρόμο, θα μας έχετε συχνά. Κατάλαβα ότι Ελλάδα δεν είναι μόνο η Αθήνα».

● Αυτά τόνισε μετά το τέλος της προχτεσινής και τελευταίας παράστασης που έδωσε στο «Μετροπόλ» η Αλίκη Βουγιουκλάκη. Την μεγάλη αυτή ηθοποιό, όπως και τον Δημήτρη Παπαμιχαήλ και τους συνεργάτες τους συναντήσαμε στην γνωστή ταβέρνα «Αλίξης». Μαζί με τους αστακούς, τον σολωμό, το χαβιάρι



και τα άλλα φρέσκα θαλασσινά, η Βουγιουκλάκη όπως και όλοι οι συνεργάτες της ήταν πραγματικά ευτυχισμένοι από τον ρόδιο κόσμο. Από τον τρόπο που τους φέρθηκε και τους αγκάλιασε.

ΜΑΛΙΣΤΑ στην προχτεσινή έκτακτη παράσταση αποχαιρετώντας το κοινό βούρκωσε, συγκινημένη από την αγάπη και τον θαυμασμό του κόσμου, που χειρο-

ΣΥΝΕΧΕΙΑ ΣΤΗΝ ΣΕΛ. ——7

ΣΕ ΔΙΑΦΟΡΕΤΙΚΕΣ, ΦΥΣΙΚΑ, ΗΜΕΡΟΜΗΝΙΕΣ

Θα έρθουν και οι δύο Πρόεδροι της γιορτές στη Ρόδο

ΚΑΙ ΔΕΝ ΘΑ ΕΡΘΕΙ Ο κ. ΜΗΤΣΟΤΑΚΗΣ

ΟΡΙΣΤΙΚΟΠΟΙΗΘΗΚΕ χτες η άφιξη και των δύο Προέδρων στη Ρόδο. Όπως έγινε γνωστό, στο ξενοδοχείο «Γκραντ Οτέλ» έγιναν οι κρατήσεις τόσο για τον πρόεδρο της Δημοκρατίας κ. Χρ. Σαρτζετάκη, όσο και για τον τέως πρόεδρο κ. Κ. Καραμανλή, οι οποίοι φυσικά δεν πρόκειται να συναντηθούν.

● Πρώτος έρχεται στη Ρόδο ο κ. Κ. Καραμανλής στις 24 Δεκεμβρίου, δηλαδή την παραμονή των Χριστουγέννων και θα παραμείνει στο νησί μας μέχρι τις 30 του μηνός. Την προηγουμένη όμως μέρα θα έρθουν στη Ρόδο τα αδέλφια του Γραμμένος και Αχιλλέας Καραμανλής, ο ανεψιός του κ. Μιχ. Λιάπης και ο τέως υπουργός κ. Γιάννης Παλαιοκρασάς.

Ο ΠΡΟΕΔΡΟΣ της Δημοκρατίας κ. Χρ. Σαρτζετάκης, πρόκειται να έρθει στη Ρόδο την Πέμπτη 2 Ιανουαρίου και θα παραμείνει στο νησί μας μάλλον μέχρι την παραμονή των Φώτων. Θα συνοδεύεται από την σύζυγο του και πιθανόν και από τον κ. Παπασκαρυά.

● Επισημαίνεται ότι η άφιξη των δύο Προέδρων είναι καθαρά ιδιωτικής φύσεως και δεν προκειται να υπάρξει καμιά ιδιαίτερη εκδήλωση προς τιμήν τους, εκτός από ορισμένες εθιμοτυπικές επισκέψεις των Αρχων.

ΣΤΟ ΜΕΤΑΞΥ ο πρόεδρος της Νέας Δημοκρατίας κ. Μητσοτάκης, δεν πρόκειται να έρθει την

ΣΥΝΕΧΕΙΑ ΣΤΗΝ ΣΕΛ. ——8

Επειδή δεν υπάρχει ιατρική επιτροπή

Ταλαιπωρούνται οι υποψήφιοι οδηγοί αυτοκινήτων στη Ρόδο

Οι «δάσκαλοι» ζητούν να δοθεί αμέσως λύση

ΕΝΝΕΑ εξεταστές οδηγών αυτοκινήτων διαμαρτύρονται γιατί τον τελευταίο καιρό ταλαιπωρούνται αφάνταστα επειδή δεν υπάρχει δευτεροβάθμια επιτροπή στο γραφείο Συγκοινωνιών. Και σχετικά έστειλαν χτες στην «Πρόοδο» την παρακάτω επιστολή:

«Κύριε Διευθυντά,

Σας είναι γνωστό ότι ορισμένες κατηγορίες υποψηφίων οδηγών αυτ)των και δικύκλων, για να πάρουν μέρος στις εξετάσεις, χρειάζεται να προσκομίσουν πιστοποιητικό ιατρικής εξέτασης από δευτεροβάθμια ιατρική επιτροπή. Η επιτροπή αυτή αποτελείται από 4 ή και περισσοτέρους γιατρούς διαφόρων ειδικοτήτων και συγκροτείται κάθε δύο χρόνια με απόφαση της Υπηρεσίας Συγκοινωνιών του Νομού.

Εκείνο που ίσως δεν γνωρίζετε κύριε Διευθυντά, είναι η ταλαιπωρία που υφίστανται όλοι οι υποψήφιοι, οι οποίοι δεν είναι λίγοι, για να εξετασθούν από την προαναφερθείσα επιτροπή.

Ταλαιπωρούνται επί μήνες έως ότου αποκτήσουν το απαιτούμενο πιστοποιητικό. Πηγαίνο έρχονται από το Γραφείο Συγκοινωνιών στις Σχολές Οδηγών και διαμαρτύρονται.

ΣΥΝΕΧΕΙΑ ΣΤΗΝ ΣΕΛ. ——7

Στον γωργικό συνεταιρισμό

Στο Μαντρικό δεν θέλουν ενοποίηση

Ποιούς λόγους επικαλούνται

Ο ΣΥΝΕΤΑΙΡΙΣΜΟΣ του Μαντρικού δεν θέλει να ενοποιηθεί με άλλον συνεταιρισμό. Αυτή την απόφαση πήρε η γενική συνέλευση των μετόχων του Γεωργικού και Πιστωτικού Συνεταιρισμού Μαντρικού, η οποία έστειλε προς όλους τους αρμόδιους, το παραπάνω έγγραφο:

«Ο Γ.Π.Σ. Μανδρικού, ιδρύθηκε τον Οκτώβριο του 1982, με ιδρυτικά μέλη 105. Σκοπός του, όπως άλλωστε και ο σκοπός όλων των Γεωργικών Συνεταιρισμών, ήτο καθαρά η εξυπηρέτησις των κατοίκων του χωριού εις τον εφοδιασμόν διαφόρων γεωργικών εφοδίων. Πράγματι, αφού αντιμετώπιζαν μέχρι σήμερον πρόβλημα καθ' ότι ο πλησιέστερος συνεταιρισμός εις τον οποίον θα μπορούσαν να απευθύνονται δια προμήθειαν των εφοδίων τους, απέχει από το χωριό 25 χιλιόμετρα και ως εκ τούτου είναι ασύμφορον.

Ένα άλλο σοβαρό πρόβλημα είναι τούτο:

Οι παραγωγοί του Μανδρικού ασχολούνται με την παραγωγήν προϊόντων θερμοκηπίων. Παρακαλούμεν λάβετε τούτο σοβαρά υπ' όψιν σας. Σε όλη τη δυτική

ΣΥΝΕΧΕΙΑ ΣΤΗΝ ΣΕΛ. ——2

Για τους ελέγχους στις τιμές

Και εισαγγελέας θα βγει στην Αγορά μας

Ανεβαίνει σιγά—σιγά η κίνηση

ΕΝΤΕΙΝΟΝΤΑΙ οι αγορανομικοί έλεγχοι στα καταστήματα ενώ πληθαίνουν οι γιορτές των Χριστουγέννων και της Πρωτοχρονιάς. Αστυνομικοί ειδικεύονται στα αγορανομικά θέματα, κάνουν καθημερινά πλέον ελέγχους σε όλα τα καταστήματα. Μάλιστα χωρίζονται και σε ομάδες και ανεβαίνουν τον έλεγχο σε διάφορους τομείς της πόλης.

● Τον τελευταίο καιρό παρουσιάζονται διάφορα κρούσματα πολλών αγορανομικών παραβάσεων ενώ δεν είναι λίγες οι φορές που βρίσκονται χαλασμένα τρόφιμα και πιάτα, που προσπαθούν να διοχετεύσουν διάφοροι επιτήδειοι στην Αγορά της Ρόδου. Επίσης σύμφωνα με δημοσιογραφικές πληροφορίες αναμένεται ότι θα κάνει αιφνιδιαστικό έλεγχο στην Αγορά της Ρόδου και Εισαγγ-

ΣΥΝΕΧΕΙΑ ΣΤΗΝ ΣΕΛ. ——6

Για την Νομαρχία μας

Ο σύμβουλος δεν θα είναι Δωδεκανήσιος

Το μέτρο θα ισχύσει σε όλη την Ελλάδα

Ο ΕΙΔΙΚΟΣ σύμβουλος που θα οριστεί στη Νομαρχία δεν πρόκειται να κατέχεται από την Δωδεκάνησο. Αυτό έγινε γνωστό από έγκυρη πηγή, η οποία διευκρίνισε ότι το μέτρο αυτό θα ισχύσει σε ολόκληρη την Ελλάδα κατά τις προσλήψεις που πρόκειται να γίνουν για όλες τις Νομαρχίες της χώρας.

● Σχετικά επισημάνθηκε ότι οι προσλήψεις δεν είναι ανοιχτές για κάθε Νομό, αλλά γίνονται σε πανελλήνια κλιμάκια και στη συνέχεια θα γίνουν οι τοποθετήσεις των ειδικών συμβούλων σε κάθε Νομαρχία.

ΤΟ ΜΕΤΡΟ αυτό θα παρθεί προκειμένου ν' αποφευχθούν οι αμέσες καταστάσεις που κατά καιρούς είχαν δημιουργηθεί σε διάφορες Νομαρχίες, μεταξύ των οποίων και της Δωδεκανήσου με την γνωστή υπόθεση Χατζηνικολή γαρίου και τη «παραπομπή» του από την πρώην νομάρχη κ. Τζέβη Καραβέλη.

● Η ίδια πηγή διευκρίνισε ότι όσα λέγονται—και γράφονται—για προσλήψεις ειδικών συμβούλων στη Νομαρχία Δωδεκανήσου, δεν αντανακλώνονται στην πραγματικότητα.

IBM PERSONAL COMPUTER

ΑΠΟ 380.000 ΔΡΧ
— Κεντρική Μονάδα (CPU) 128 KB (RAM)—40 KB (ROM) Χωρ. Δισκέττας 320 KB
— Οθόνη 12 ιντζών—2000 χαρακτήρων
— Πληκτρολόγιο 83 πλήκτρων
— ADAPTER για σύνδεση με PRINTER (Ελληνικά — Λατινικά)

SERVICE

12 μηνών ΔΩΡΕΑΝ

- Ετοιμα προγράμματα IBM (SOFTWARE PACKAGES)
- Προγράμματα Εμπορικών Εφαρμογών (Γενική Λογιστική—Αποθήκη—Τιμολόγηση—Πελάτες—Προμηθευτές—Μισθοδοσία—Γραμμάτια Εισπραξεις—Διευθυνσιογράφος)
- Προγράμματα για Πολιτικούς Μηχανικούς Αρχιτέκτονες—Μηχανολόγους Δημόσια έργα (Λογαριασμοί—Αναθεωρήσεις)
- Προγράμματα για Συνάλλαγμα-VIDEO CLUBS
- Προγράμματα για επιχειρήσεις-Νεωτερισμών Υποδημάτων—Είδη σπορ—Γουναρικών—Τουριστικών κλπ.)—(BOUTIQUE).
- Προσεχώς εφαρμογές ξενοδοχειακών και Τουριστικών επιχειρήσεων.

Γ. Ν. ΜΠΡΟΥΖΑΚΗΣ

IBM PERSONAL COMPUTERS AUTHORIZED DEALER

Τηλ. 27567 και 34045—ΡΟΔΟΣ

RETRO

PIANO BAR RESTAURANT

ΕΝΑΡΞΗ ΣΗΜΕΡΑ 18 ΔΕΚΕΜΒΡΙΟΥ

ΓΙΑ ΤΙΣ ΞΕΧΩΡΙΣΤΕΣ ΒΡΑΔΥΕΣ ΤΟΥ ΧΕΙΜΩΝΑ

ΚΑΙ ΠΑΛΙ R·E·T·R·O

ΤΩΡΑ ΚΑΙ ΜΕ ΕΚΛΕΚΤΗ ΚΟΥΖΙΝΑ

RETRO

ΤΟ ΚΑΤΙ ΑΛΛΟ ΣΤΗΝ ΡΟΔΟ

ΡΗΓΑ ΦΕΡΑΙΟΥ 12 RESERVATION 34569

Γ. ΑΧΕΙΜΑΣΤΟΣ ΑΕ
ΑΝΩΝΥΜΟΣ ΤΕΧΝΙΚΗ & ΒΙΟΜΗΧΑΝΙΚΗ ΕΤΑΙΡΕΙΑ

ετοιμο μπετον
σιδηρος μπετον

ΕΓΚΑΤΑΣΤΑΣΕΙΣ ΡΟΔΟΥ-ΛΙΝΔΟΥ 49 Χλμ. τηλ. 29028-30290

Εκλεψαν το παγκάρι

ΑΓΝΩΣΤΟΣ διέρρηξε το παγκάρι του ιερού ναού Αγίου Νικολάου Διμυλιάς και πήρε τα χρήματα που ευρίσκοντο μέσα. Η κλοπή έγινε στο διήμερο από 13 μέχρι 15 Δεκεμβρίου. Οι διαρρήκτες μπήκαν στον ναό από το ασφαλιστο παράθυρο. Η διαρρηξη καταγγέλθηκε στο Αστυνομικό Τμήμα Ιαλυσού που κάνει και τις σχετικές έρευνες.

ένα και περιποιημένο

Ούζο ΦΩΚΙΑΛΗ. Περιποιημένο στην απόσταξη, το άρωμα και τη γεύση του. Με το μεζέ που αγαπάτε.

OYZO fokiali
ροδίτικο
και περιποιημένο



ΑΝΘΗ ΓΚΙΝΟΥ - ΛΙΣΓΟΥ

ΑΙΣΘΗΤΙΚΟΣ

— Αισθητική προσώπου — καθαρισμός —πιη λινγκ—καθιοδερμία
— Αισθητική σώματος—αδυνάτισμα — μασσάζ—αποτρίχωση—χαλάρωση—σάουνα.

ΓΩΝΙΑ ΠΕΛΟΠΟΝΝΗΣΟΥ 25—27 και ΑΓΙΑΣ ΑΝΑΣΤΑΣΙΑΣ (εγγύς Σταδίου) τηλ. 34972

ΡΟΔΟΣ

Στο Μανδρικό δεν θέλουν ενοποίηση

ΣΥΝΕΧΕΙΑ ΑΠΟ ΤΗΝ 1η ΣΕΛΙΔΑ

πλευρά του νησιού, η οποία επεκτείνεται σε απόσταση 125 χιλιομέτρων περίπου, εις την οποίαν ευρίσκεται το χωριό ΜΑΝΔΡΙΚΟ, εις το 45ον χιλιόμετρο, τα μονα δικά θερμοκήπια της πλευράς αυτής, ευρίσκονται εις το σημείο αυτό.

Τούτο σημαίνει ότι κανείς Γεωργικός Συνεταιρισμός δεν προμηθεύεται πρώτες ύλες—φάρμακα κ.λ.π. χρήσιμα δια τον σκοπόν αυτό.

Τούτο περαιτέρω σημαίνει, ότι κανείς γεωργικός συνεταιρισμός, εις τον οποίον ενδεχομένως να υπαχθή ο Γ.Π.Σ. Μανδρικού, δεν θα είχε συμφέρον να αγοράζη παρόμοια είδη αποκλειστικά και μόνον δια τους παραγωγούς του Μανδρικού. Και φυσικό είναι να μην δεχθεί αφού τέτοια ενέργεια θα καταλήξει εις βάρος του οικονομικά. Και νομίζουμε ότι πρέπει να ληφθή υπ' όψιν το γεγονός ότι οι συνεταιρισμοί λειτουργούν με ζημιές ή εν πάσει περιπτώσει με όχι κέρδη. Ας μην δυσχεραναμεν λοιπόν ακόμη περισσότερον την θέση τους.

Με την πάροδο του χρόνου, ο Γ.Π.Σ. Μανδρικού, με την ζηλευτή δραστηριότητα των κατοίκων του, έφθασε εις το σημείον να υποσκελίσει πολλούς συνεταιρισμούς που προϋπήρχαν αυτού και σήμερον να κατέχει τις πρώτες θέσεις, από απόψεως κερδοφόρων αποτελεσμάτων.

Προ μηνών μάλιστα, έχομεν την προέγκριση από την ΕΟΚ για επιχορήγηση ποσού δρχ. 32.000.000 δια την δημιουργία διαλογητηρίου — συσκευαστηρίου των προϊόντων μας, έχομεν καταρτίσει την μελέτη και αναμένωμεν εντός του Δεκεμβρίου επιτροπή εμπειρογνωμόνων της κοινότητος.

Ως αντιλαμβάνεσθε εκ των ανωτέρω εκτεθέντων τυχόν ενοποίησις του συνεταιρισμούμας με άλλον θα δημιουργήσει μεγάλο προβλήματα, η ακριβέστερα θα δημιουργήσει μέγα θέμα, με συνεπείες καταστροφικές από πολλές πλευρές».

ΤΟ ΠΡΑΤΗΡΙΟ ΒΕΝΖΙΝΗΣ

Σήμερα διανυκτερεύει τό πρατήριο βενζίνης τής ΜΟΜΠΙΛ τού Χεράλαμπου Ριζόπουλου, στην πλατεία Κόβα. Τηλ. 22298.

ΠΝΕΥΜΑΤΟΘΕΡΑΠΕΥΤΡΙΑ
ΨΥΧΟΕΡΕΥΝΗΤΡΙΑ



ΙΟΥΛΙΑ ΛΥΚΟΠΟΝΤΗ

Διπλωματοῦχος τῆς Παγκοσμίου Ομοσπονδίας Θεραπευτῶν Αγγλίας καὶ μέλος τοῦ Κέντρου Ψυχικῶν Ερευνῶν Λονδίνου καὶ τῆς Π.Ψ.Κ.Ε.Ε. δέχεται στὸ γραφεῖο της, τηλ. 26-031 στὴν ὁδὸ Γρηγορίου Ε΄ καὶ Δενδρινοῦ Γωνία ἀρ. 1 ἐπτα Βαγιές

Καὶ σᾶς περιμένει νὰ σᾶς καταπλήξει μὲ τὶς καταπληκτικές της δυνατότητες σὲ ὁποιονδήποτε θέμα σας ἀπασχολεῖ ἐπαγγελματικό, αἰσθηματικό, οἰκογενειακό κλπ

ΤΗΛΕΟΡΑΣΗ ΣΗΜΕΡΑ

Ε.Ρ.Τ. 1

4.10 ΟΙ ΠΕΡΙΠΕΤΕΙΕΣ ΤΟΥ ΤΕΝ ΤΕΝ
Παιδικό πρόγραμμα
4.30 ΚΟΙΤΑ ΝΑ ΔΕΙΣ
Τα παιδιά μαθαίνουν με διασκεδαστικό τρόπο την τέχνη της φωτογραφίας.
4.45 Ο ΚΟΣΜΟΣ ΤΗΣ ΜΟΥΣΙΚΗΣ
5.15 ΣΤΟ ΧΩΡΟ ΤΟΥ ΕΛΛΗΝΙΚΟΥ ΚΙΝΗΜΑΤΟΓΡΑΦΟΥ
5.45 Η ΩΡΑ ΤΟΥ ΑΘΛΗΤΙΣΜΟΥ
6.30 ΕΙΔΗΣΕΙΣ
6.45 ΜΟΥΣΙΚΟΡΑΜΑ
Μουσική γιά νέους
7.30 ΠΕΡΙΣΚΟΠΙΟ
8.05 ΖΩΝΤΑΝΟ ΣΤΑΥΡΟΛΕΞΟ
Τό τηλεσταυρόλεξο μέ τήν Ξένια Καλογεροπούλου
9.00 ΕΙΔΗΣΕΙΣ
9.45 ΤΟ ΠΑΝΟΡΑΜΑ ΤΟΥ ΑΙΩΝΑ
10.20 ΠΑΤΡΙΔΑ
12.00 ΕΙΔΗΣΕΙΣ

Ε.Ρ.Τ. 2

5.00 ΤΟ ΓΡΗΓΟΡΟ ΚΟΑΛΑ
Παιδικό πρόγραμμα
5.30 ΙΣΤΟΡΙΕΣ ΜΕ ΤΟΝ ΚΑΡΑΓΚΙΟΖΗ
Σειρά πού παρουσιάζει τήν ιστορία τού θεάτρου σκιών τού Θανάση Σπυρόπουλου.
6.00 ΕΙΔΗΣΕΙΣ
6.30 ΕΛΛΗΝΙΚΑ ΨΗΦΙΔΩΤΑ ΔΑΠΕΔΑ
Ντοκιμαντέρ παραγωγής υπουργείου Πολιτισμού.
7.50 ΤΑΙΝΙΑ ΓΙΑ ΟΛΟΥΣ «Γκρίζ»
9.30 ΕΙΔΗΣΕΙΣ
10.05 ΕΝΑΣ ΓΑΛΛΟΣ ΑΝΑΚΑΛΥΠΤΕΙ ΤΗΝ ΑΜΕΡΙΚΗ
11.30 ΡΕΣΙΤΑΛ ΚΙΘΑΡΑΣ ΜΕ ΤΟΝ ΑΛΙΡΙΟ ΝΤΙΑΖ
12.00 ΕΙΔΗΣΕΙΣ

Σκαντιναβία

Τακτικές πτήσεις γιά: ΚΟΠΕΓΧΑΓΗ ΣΤΟΚΧΟΛΜΗ ΕΛΣΙΝΚΙ

Ρωτήστε σήμερα τόν ταξιδιωτικό σας πράκτορα ή τήν

AUSTRIAN AIRLINES

Ρόδος, γενικός πράκτορας «ΖΑΝΕΤΟΣ», τηλ. 20832

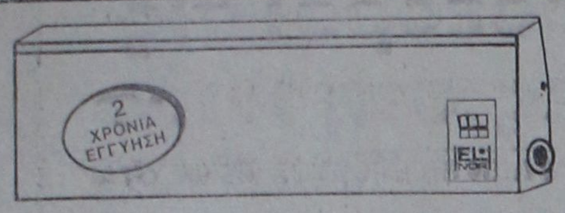

ΘΕΡΜΟΠΟΜΠΟΙ · ΝΟΡΒΗΓΙΑΣ

ΥΠΕΡΕΧΟΥΝ ΔΙΟΤΙ

1)ΕΧΟΥΝ ΧΑΜΗΛΟ ΚΟΣΤΟΣ ΑΓΟΡΑΣ ΚΑΙ ΧΑΜΗΛΟΤΕΡΟ ΚΟΣΤΟΣ ΚΑΤΑΝΑΛΩΣΗΣ
2)ΔΕΝ ΞΗΡΑΙΝΟΥΝ ΤΟΝ ΑΕΡΑ ΚΑΙ ΔΙΑΤΗΡΟΥΝ ΥΓΕΙΙΝΗ ΤΗΝ ΑΤΜΟΣΦΑΙΡΑ
3)ΔΕΝ ΧΡΕΙΑΖΕΤΑΙ ΙΔΙΑΙΤΕΡΗ ΕΓΚΑΤΑΣΤΑΣΗ ΣΚΑΨΙΜΑΤΑ Κ.Τ.Λ.
4)ΜΠΟΡΕΙΤΕ ΝΑ ΘΕΡΜΑΝΕΤΕ ΑΝΕΞΑΡΤΗΤΑ ΟΠΟΙΟ ΧΩΡΟ ΚΑΙ ΟΠΟΤΕ ΘΕΛΕΤΕ
5)ΟΜΟΙΟΜΟΡΦΗ ΘΕΡΜΑΝΣΗ ΓΙΑΤΙ ΚΥΡΙΑ ΑΚΤΙΝΙΒΟΛΟΥΝ ΣΤΟ ΧΩΡΟ ΘΕΡΜΑΙΝΟΝΤΑΣ ΤΑ ΑΝΤΙΚΕΙΜΕΝΑ ΚΑΙ ΤΟΥΣ ΑΝΘΡΩΠΟΥΣ
6)ΠΕΡΝΕΤΕ ΤΑ ΣΩΜΑΤΑ ΤΟ ΠΡΩΙ ΚΑΙ ΤΟ ΑΠΟΓΕΥΜΑ ΕΧΕΤΕ ΘΕΡΜΑΝΣΗ

ΜΕΛΕΤΗ & ΕΓΚΑΤΑΣΤΑΣΗ ΔΩΡΕΑΝ

Ν. ΚΑΜΠΟΥΡΑΚΗΣ - Μ. ΦΛΑΓΓΟΣ
ΑΓΙΑΣ ΑΝΑΣΤΑΣΙΑΣ 9 Τηλ. 31320-20859

LA PIZZAGIO

ΟΤΑΝ ΜΙΛΑΝΕ ΓΙΑ ΤΟ ΓΙΟΡΤΙΝΟ ΣΑΣ ΜΠΟΥΦΕ ΣΤΟΛΙΣΤΕ ΤΟΝ ΜΕ ΤΙΣ ΥΠΕΡΟΧΕΣ ΛΙΧΟΥΔΙΕΣ ΤΟΥ: ΤΥΡΟΠΙΤΑΚΙΑ — ΛΟΥΚΑΝΟΠΙΤΑΚΙΑ — ΣΠΑΝΑΚΟΠΙΤΑΚΙΑ — ΚΡΕΑΤΟΠΙΤΑΚΙΑ—ΡΟΚΦΟΡΟΠΙΤΑΚΙΑ — ΠΙΤΣΑΚΙΑ

ΟΙ ΠΑΡΑΓΓΕΛΙΕΣ ΣΑΣ ΕΚΤΕΛΟΥΝΤΑΙ ΑΥΘΗΜΕΡΟΝ

LA PIZZAGIO ΤΗΛΕΦ. 30029—24506—30823—25581
Η ΓΕΥΣΗ ΣΤΑ ΠΡΟΪΟΝΤΑ ΜΑΣ

SOL MARITIME CERVICES LTD

ΧΕΙΜΕΡΙΝΑ ΔΡΟΜΟΛΟΓΙΑ

Φ)Β «SOLPHRYNE»

Γνωρίζομεν είς τό επιβατηγόν κοινόν ότι από τίς 22)11)85 έπαναρχίζει τά χειμερινά του δρομολόγια τό πολυτελέστατο Ε)Γ—Ο)Γ «SOLPHRYNE» στή γραμμή ISRAEL)ΚΥΠΡΟΥ)ΔΩΔΕΚΑΝΗΣΟΥ)ΠΕΙΡΑΙΑ, πού έπί μία δεκαετία έξυπηρετεί καί προβάλει τόν τουρισμό στή νήσο μας. Τό πλοίο θ' άναχωρεί όπως καί πρότερον, κάθε:

— ΠΑΡΑΣΚΕΥΗ, ώρα 14.00 διά Λεμεσό)Χάιφα.
— ΤΡΙΤΗ, ώρα 17.00 διά Πειραιά—άνευ έπιβατών καί όχημάτων.

Δεχόμεθα έπιβάτες καί όχήματα.

Εισιτήρια—Πληροφορίες:

ΠΡΑΚΤΟΡΕΙΟ «ΕΡΥΘΡΑ ΘΑΛΑΣΣΑ»

Άμερικής 11—13—ΤΗΛ. 27721—22460—22683

ΧΕΙΜΕΡΙΝΟΣ ΚΙΝΗΜ)ΓΡΑΦΟΣ

«ΠΑΛΛΑΣ»

ΠΡΟΓΡΑΜΜΑΤΑ

5.30—7.30, 7.30—9.30
καί 9.30—11.30

ΣΗΜΕΡΑ

Ο δυναμίτης που απειλεί τον ΤΣΑΚ ΜΟΡΡΙΣ σε μια περιπέτεια φωτιά. Αδύστακτος...δυναμικός...Αντιμέτωπος με τα κάθε είδους κατεβατά του υποκόσμου.

ΡΙΨΟΚΙΝΔΥΝΟΣ ΚΑΤΑΠΕΛΤΗΣ

Δράση που δεν σταματά ούτε λεπτό.

Εγχρωμο—Κατάλληλο από 13 ετών.

Πρωταγωνιστούν
ΡΕΝΕ ΒΕΛΕΡ
ΜΠΕΑ ΦΙΛΝΤΕΡ
ΖΑΚ ΕΛΜΕΡ

ΧΕΙΜΕΡΙΝΟΣ ΚΙΝΗΜ)ΓΡΑΦΟΣ

«ΤΙΤΑΝΙΑ»

ΕΝΤΕΛΩΣ ΑΝΑΝΕΩΜΕΝΟΣ

Τηλέφωνο 25876

ΠΡΟΓΡΑΜΜΑΤΑ

5.30—7.30, 7.30—9.30
καί 9.30—11.30

ΣΗΜΕΡΑ

Νίντζα...ο μοναχικός πολεμιστής που γύρισε για να εκδικηθεί, αγωνιζόταν για την τιμή του. Η ταινία που καθιέρωσε το εδος των Νίντζα στον κινηματογράφο.

ΣΟΓΚΟΥΝ—ΝΙΝΤΖΑ

Πρωταγωνιστούν

ΧΕΝΡΥ ΣΑΝΑΝΤΑ
ΣΟΥΕ ΣΙΟΜΙ

Εγχρωμο—Κατάλληλο

ΧΕΙΜΕΡΙΝΟΣ ΚΙΝΗΜ)ΓΡΑΦΟΣ

«ΔΗΜΟΤΙΚΟΝ»

Τηλέφωνο 28823

ΠΡΟΓΡΑΜΜΑΤΑ

6—9, 9—12

ΣΗΜΕΡΑ

Το πιό κολοσσιαίο καί υπερτολμηρό θέαμα όλων των εποχών που αναστάτωσε όλο τον κόσμο.
Τρία χρόνια κράτησε το γύρισμά του. 50.000.000 δολλάρια στοίχισε η παραγωγή του.

ΚΑΛΙΓΟΥΛΑΣ

Πρωταγωνιστούν
ΠΙΤΕΡ Ο'ΤΟΥΛ
ΜΑΛΚΟΝ ΜΑΚ ΝΤΟΟΥΕΛ
ΤΕΡΕΖΑ
ΑΝΝ ΣΑΒΟΥ
ΤΖΩΝ ΓΚΙΛΚΟΥΝΤ
Εγχρωμον—Ακατάλληλον

ΧΕΙΜΕΡΙΝΟΣ ΚΙΝΗΜ)ΓΡΑΦΟΣ

«ΟΛΥΜΠΙΑ»

ΠΡΟΓΡΑΜΜΑΤΑ

5.30—7.30, 7.30—9.30
καί 9.30—11.30

ΣΗΜΕΡΑ

Σήμερα, μια καλλιτεχνική ταινία σεξ του αμερικανικού κινηματογράφου με τα ωραιότερα μανεκέν της αμερικανικής οθόνης, γεμάτα νιάτα και ομορφιά. Ένα αξέχαστο, απολαυστικό δίωρο, γεμάτο λαμπρότητα και ομορφιά.

ΑΝΩΜΑΛΑ ΠΑΘΗ

Πρωταγωνιστούν

ΕΥΑ ΜΠΡΕΝΤ
ΤΖΕΪΝ ΡΟΣ
ΜΙΣΕΛ ΜΠΑΡΥ
ΛΑΡΥ ΚΟΚ

Εγχρωμον—Ακατάλληλον

ΚΙΝΗΜΑΤΟ...ΟΝ

«ΜΕΤΡΟΠΟΛ»

Τηλ. 28400

ΠΡΟΓΡΑΜΜΑΤΑ

5.30—7.30, 7.30—9.30
καί 9.30—11.30

Κυριακές και εορτές από 3.30

ΣΗΜΕΡΑ

Μια συγκλονιστική ερωτική ιστορία. Ένας κεραυνοβόλος έρωτας. Μόνο μια φορά στη ζωή σου μπορείς να συναντήσεις ένα πρόσωπο που θα σε αλλάξει για πάντα.

ΕΡΑΣΤΕΣ ΜΕΧΡΙ ΤΟ ΣΕΠΤΕΜΒΡΙΟ

Μια τολμηρή ερωτική περιπέτεια που μπορεί να συμβεί σ' όποιονδήποτε.

Πρωταγωνιστούν
ΚΑΡΕΝ ΑΛΕΝ
ΤΙΕΡΥ ΛΕΡΜΙΤ

Εγχρωμον—Ακατάλληλον

ΕΝΑΡΞΗ ΠΡΟΓΡΑΜΜΑΤΟΣ 10 Μ.Μ.



ποιοτητα στη διασκεδαση

rodos by night

ΡΕΖΕΡΒΕ ΤΗΛ. 28675

ΖΕΤΤΑ ΖΑΦΕΙΡΙΟΥ - ΧΑΡ. ΚΑΡΑΓΙΑΝΝΗΣ

Δημ. Κρανάς | Νατάσα Μάρα | Κωστ. Κληματιανός

ΜΑΤΙΝΑ ΙΑΤΡΟΥ - ΝΕΝΑ ΤΖΑΝΕΤΑΚΗ - ΑΡΕΤΗ ΚΡΕΠΑΠΑ - ΤΕΡΕΖΑ

ΣΥΝΔΕΣΜΟΣ ΕΡΓΟΛΑΒΩΝ ΗΛΕΚΤΡΟΛΟΓΩΝ

ΝΟΜΟΥ ΔΩΔΕΚΑΝΗΣΟΥ

Προς
Απαντα τα μέλη του Συνδέσμου Εργολάβων Ηλεκτρολόγων.

Συνάδελφοι,

Η εφορευτική επιτροπή που εκλέκτηκε για την διενέργεια αρχαιρεσιών κατά την γενική συνέλευση της 6—12—85 αποφάσισε όπως οι εκλογές για την ανάδειξη νέου Διοικητικού Συμβουλίου, εξελεγκτικής επιτροπής και αντιπροσώπων για την ΠΟΣΕΗ και ΟΕΒΡ θα γίνουν την 18—12—1985 ημέρα Τετάρτη μαι ώρα 3 μ.μ. έως 7.00 μ.μ. στα γραφεία του Συνδέσμου Αννης Μαρίας 33.

Αιτήσεις υποψηφίων θα γίνονται δεκτές το αργότερον μέχρι την Δευτέρα 16—12—1985 και ώρα 2 μ.μ.

Απαραιτήτως εμφέρετε μαζί σας την άδεια εγκαταστάτου ή την αστυνομική σας ταυτότητα και να φροντίσετε να είσθε ταμειακώς εντάξει.

Η Εφορευτική Επιτροπή
Ο Πρόεδρος ΕΛΕΥΘΕΡΙΟΥ ΙΩΑΝΝΗΣ
Ο Γεν. Γραμματέας ΠΑΠΑΜΙΧΑΗΛ ΚΥΡΙΑΚΟΣ
Το μέλος ΜΟΥΣΤΑΚΑΣ ΒΑΣΙΛΕΙΟΣ

Κατά λάθος μπήκε στη «λίστα»

ΣΥΝΕΧΕΙΑ ΑΠΟ ΤΗΝ 1η ΣΕΛΙΔΑ

μουν ιδιοκτήτης παρά ενοικιαστής. Δυστυχώς όμως μέχρι σήμερα δεν κατόρθωσα να αγοράσω σ' όλη την ελληνική επικράτεια ούτε ένα τετρ. μέτρο ακινήτου. Χωρίς να έχω ιδιαίτερους λόγους να μη συμπαθώ τον κ. Δρετάκη, αν η λίστα του περιλαμβάνει ονόματα σαν το δικό μου, είμαι βέβαιος ότι σύντομα θα ζητήσει συγνώμη για το λάθος του. Απορώ δε γιατί δεν αναζήτησε ο κ. Δρετάκης στοιχεία από τα Κτηματολόγια και Υποθηκοφυλάκεια της χώρας σαν πρώην υπουργός Οικονομικών που ήταν και θα έπρεπε να γνωρίζει που καταγράφονται οι ιδιοκτήτες κτισμάτων και ακινήτων, αλλά αρκέθηκε στη κατάσταση των κατανωλωτών της ΔΕΗ για να εξαπολύσει την επίθεση και το πυροτέχνημα του στην Βουλή.

Αυτά για την αποκατάσταση της αλήθειας.

Με εκτίμηση
Βασίλης Κασσαβέτης».

ΟΙΚΟΓΕΝΕΙΑΚΗ ΤΑΒΕΡΝΑ—ΨΗΣΤΑΡΙΑ

«ΟΙ ΔΥΟ ΦΙΛΟΙ»

ΕΛΕΥΘΕΡΙΟΥ ΒΕΝΙΖΕΛΟΥ—ΙΞΙΑ



Σας περιμένουμε και πάλι από ΤΕΤΑΡΤΗ μέχρι και ΚΥΡΙΑΚΗ, να περάσετε αξέχαστες βραδιές με το κρητικό συγκρότημα του ΚΩΣΤΑ ΒΕΡΔΗΝΑΚΗ—λύρα, τραγούδι και τους ΚΩΣΤΑ ΜΑΝΩΛΑΚΗ και ΜΙΧΑΛΗ ΓΚΑΛΩΝΑΚΗ —λαούτο, τραγούδι. Με εκλεκτούς μεζέδες και λογικές τιμές.

- Δεχόμαστε γάμους, βαπτίσεις και συνεστιάσεις.

ΤΗΛΕΦΩΝΟ 93197
ΙΩΑΝΝΗΣ ΡΟΥΣΣΟΣ

Η απόφαση για τα ταξί

ΣΥΝΕΧΕΙΑ ΑΠΟ ΤΗΝ 1η ΣΕΛΙΔΑ

—Στην Τήλο: Δύο άδειες. Μία με έδρα τα Λειβάδα και μία το Μεγάλο Χωριό.

—Στη Σύμη: Δύο άδειες με έδρα τον Δήμο του νησιού.

—Στην Αστυπάλαια: Μία άδεια με έδρα το Δήμο.

ΕΞΑΛΛΟΥ στη Ρόδο αναμένεται να εκδοθούν 20 περίπου άδειες. Στα υπόλοιπα τρία νησιά θα εκδοθούν οι εξής άδειες για ταξί: Στη Κω 40, στην Νίσυρο μία, ενώ στην Κάσο δεν προβλέπεται να εκδοθούν νέες άδειες.

Τα ξενοδοχεία

FALIRAKI BEACH ΚΑΙ ΜΑΝΟΥΣΟΣ

ΖΗΤΟΥΝ τις εξής ειδικότητες με απαραίτητη προϋπηρεσία:

α) Ζαχαροπλάστης με βοηθό (προτιμάται ζευγάρι).
β) Προϊσταμένη ορόφων
γ) Βοηθό λογιστού—ελέγχου
δ) Σερβιτόρες Α' και Β'
ε) Μπαρ—γουμαν
στ) Τηλεφωνήτρια

Πληροφορίες:

ΞΕΝΟΔΟΧΕΙΟΝ ΜΑΝΟΥΣΟΣ
Τηλέφωνα 22741—45



ΓΕΝΙΚΟΣ ΑΝΤΙΠΡΟΣΩΠΟΣ

ΠΑΝΗΓΥΡΗΣ Α.Ε.

5ο χιλιόμετρο ΡΟΔΟΥ—ΚΑΛΛΙΘΕΑΣ—Τηλ. 25984—82453

VIDEO 77

ΓΙΑ ΤΟΥΣ ΑΠΑΙΤΗΤΙΚΟΥΣ

ΠΟΙΚΙΛΙΑ BEST SELLERS:

— AMADEUS — 8 OSCAR
— Το πέρασμα στην Ινδία — 2 OSCAR
— Κραυγές στη σιωπή—3 OSCAR
— Διασημότητες
— Η λαίλαπα του πολέμου
— Πριγκίπισσα Ντρίζυ
— Οργή των Αγγέλων
— Δυναστεία (η συνέχεια των επεισοδίων)

ΔΡΑΣΗ—ΠΕΡΙΠΕΤΕΙΕΣ—ΚΑΡΑΤΕ:

— Προσευχήσου να πεθάνεις (E.M.I.)
— Ομάδα διασώσεως (E.M.I.)
— Οργισμένος γίγαντας (C.B.S.)

Ο,ΤΙ ΚΑΙΝΟΥΡΓΙΟ ΣΕ ΕΛΛΗΝΙΚΕΣ:

— Ο επιμένων ερωτικά
— Ο πρίγκηπας της καρπαζιάς
— Ο πιπίλας κι ο τορπίλας

ΤΑ ΕΧΟΥΜΕ ΟΛΑ, ΓΙΑ ΟΛΟΥΣ

25η ΜΑΡΤΙΟΥ 13Α (έναντι ΟΤΕ)
ΤΗΛΕΦΩΝΟ 21342

Ασφαλεια Ζωης με ΕΘΝΙΚΗ εγγυηση

Η ΕΘΝΙΚΗ Ασφαλιστική, δεν είναι οποιαδήποτε Ασφαλιστική Εταιρία. Είναι η ΕΘΝΙΚΗ.
Η πρώτη και η μεγαλύτερη της χώρας μας. Είναι ταυτισμένη με την ίδια την ελληνική οικονομία. Το Κράτος.

Γι' αυτό, μόνο η ΕΘΝΙΚΗ μπορεί να σας προσφέρει:

ΕΘΝΙΚΗ ασφαλεια

Την πιο «ασφαλή» Ασφάλεια Ζωής που σας καλύπτει με επάρκεια και απόλυτη σιγουριά σ' όλες τις περιπτώσεις:
– Ασφάλεια Ζωής με συνταξιοδότηση.
– Ασφάλεια Ζωής με μεγάλο «εφάπαξ» ή σύνταξη και τη μεγαλύτερη συμμετοχή στα κέρδη.
– Ασφάλεια Ζωής με αποταμίευση για το μέλλον των παιδιών σας.
– Ασφάλεια Ατυχημάτων με αποταμίευση για την περίπτωση ανικανότητας για δουλειά.
– Ασφάλεια Ζωής με κάλυψη της Ασθένειας και καταβολή μισθού.

ΕΘΝΙΚΗ εξυπηρετηση

Εξυπηρέτησα, σε όλα τα επίπεδα. Η ΕΘΝΙΚΗ πληρώνει ταχύτατα οποιαδήποτε αποζημίωση.
Πληρώνει καθημερινά, το απίστευτο ποσό των 12.000.000 δρχ. σε αποζημιώσεις. Κι έχει στη διάθεσή σας ένα τεράστιο δίκτυο από 674 Υποκαταστήματα και Πρακτορεία σε όλη τη χώρα, με 3.000 συνεργάτες, έτοιμους να σας συμπαρασταθούν σε κάθε ασφαλιστικό σας πρόβλημα.

ΕΘΝΙΚΗ εγγυηση

Η ΕΘΝΙΚΗ από το 1891, που ιδρύθηκε, ως σήμερα, έχει εξυπηρετήσει 4 γενιές Ελλήνων. Τα σημερινά της κεφάλαια και αποθεματικά ξεπερνάνε τα 3.500.000.000 δρχ.
Που σημαίνει μια γιγάντια και ισχυρή επιχείρηση, ικανή να εγγυηθεί για οποιονδήποτε κίνδυνο.
Και ας μην ξεχνάμε, ότι ο κυριότερος μέτοχός της είναι η Εθνική Τράπεζα Ελλάδος. Μια επιπλέον εγγύηση.

Γι' αυτό οι περισσότεροι Έλληνες ασφαλισμένοι εμπιστεύονται την ΕΘΝΙΚΗ. Είναι η Ασφαλιστική Εταιρία που τους εμπνέει «Ασφάλεια» για οτιδήποτε τους συμβεί.
Και είναι η Εταιρία που προστατεύει τα συμφέροντά τους, χωρίς κερδοσκοπικές ακραιβασίες και εξαιρέσεις.
Γιατί η ΕΘΝΙΚΗ είναι 100% Ελληνική. Αυτήκαι σ' όλους τους Έλληνες.

Κι η ΕΘΝΙΚΗ θα είναι εδώ τώρα και πάντα για εσάς!

ΕΘΝΙΚΗ
Η ΠΡΩΤΗ ΑΣΦΑΛΙΣΤΙΚΗ

Ασφάλεια στην ασφάλεια σας.



Κέντρο διασκέδασης "ΝΕΡΑΪΔΑ"

ΑΚΤΗ ΜΙΑΟΥΛΗ 32
ΚΑΙ ΟΡΦΑΝΙΔΟΥ 57
ΩΡΑ ΕΝΑΡΞΕΩΣ 10 ΜΜ

ΜΕ ΠΟΛΛΗ ΑΓΑΠΗ ΚΑΙ ΥΠΟ ΝΕΑ ΔΙΕΥΘΥΝΣΗ ΑΝΟΙΞΑΜΕ ΚΑΙ ΣΑΣ ΠΕΡΙΜΕΝΟΥΜΕ ΚΑΘΕ ΒΡΑΔΥ

ΣΕΡΓΙΟΣ ΣΤΑΜΕΛΑΚΟΣ - ΒΕΡΑ ΣΑΜΙΟΥ

Εφη Μηχελά - Παναγιώτης Ξενιδάκης

Μαρία - Αντζελ Ζαφηροπούλου - Γιάνα Γρήβα

Χορευτικό τρίο ΦΡΑΓΚΕΣΚΑ - ΡΑΝΙΑ - ΜΑΡΙΑ

ΔΙΝΣΗ ΟΡΧΗΣΤΡΑΣ: ΑΡ. ΣΕΒΑΣΤΗΣ
ΜΠΟΥΖΟΥΚΙ: ΡΟΔΙΤΗΣ
«RESERVE» ΤΗΛ. 30-181

ΝΕΟ ΚΟΣΜΙΚΟ ΚΕΝΤΡΟ ΦΑΝΤΑΣΙΑ Διασκεδάσεως

ΚΑΡΟΛΙΝΑ ΝΟΜΙΚΟΥ - ΣΑΚΗΣ ΜΑΝΤΖΑΝΟΣ

Πένυ Παυλάκη - Φάνης Μεζίνης - Λίλια Μουσούρη

Σόου γούμαν ΜΑΡΙΝΑ ΜΑΡΙΝΗ Ηθοποιός ΣΤΥΡΟΣ ΝΤΑΦΛΟΣ μίμος

Ηθοποιός τραγ. ΜΑΡΙΑΝΑ ΚΑΣΤΑΝΙΑ - ΚΑΤΕΡΙΝΑ ΜΕΤΑΞΑ - ΒΑΣΙΛΗΣ ΧΑΛΚΙΑΣ

Μπουζούκι: ΠΑΝ. ΚΟΓΚΑΣ

ΚΑΛΛΙΤΕΧΝΙΚΟΣ ΔΙΕΥΘΥΝΤΗΣ: ΠΑΝ ΛΑΜΠΡΙΝΑΚΟΣ
ΡΕΖΕΡΒΕ ΣΤΑ ΤΗΛ. 21633—32574
ΔΙΕΥΘΥΝΣΗ: ΚΡΗΤΙΚΑ

ΖΗΤΕΙΤΑΙ

ΜΠΟΡΕΙΤΕ ΝΑ ΑΝΤΑΠΟΚΡΙΘΕΙΤΕ ΣΕ ΜΙΑ ΣΚΛΗΡΗ ΔΟΥΛΕΙΑ; ΣΥΝΕΧΗΣ ΕΚΠΑΙΔΕΥΣΗ, ΑΛΛΑ ΥΨΗΛΗ ΑΜΟΙΒΗ, ΓΡΗΓΟΡΗ ΚΡΡΙΕΡΑ, ΑΠΟΛΥΤΗΡΙΟ ΓΥΜΝΑΣΙΟΥ ΑΠΑΡΑΙΤΗΤΟ, ΚΑΙ ΗΛΙΚΙΑ ΑΝΩ ΤΩΝ 26 ΕΤΩΝ. ΓΙΑ ΠΛΗΡΟΦΟΡΙΕΣ ΣΤΑ ΤΗΛ. 31544—25502 ΑΠΟ ΩΡΕΣ 6—7 μ.μ. κ. ΚΙΟΖΕΚΛΗ.

ΚΥΡΙΕΣ, δεσποινίδες, τον ελεύθερο χρόνο σας, κερδίζετε από 3.500 δρχ. και άνω. Νο επιτυχίας (τηλ.) 32203.

ΖΗΤΕΙΤΑΙ διαμέρισμα 3—4 ύπνοδωματίων γιά τετραμελή οίκογένεια.
Τηλ. 29989 — 34445.

Ιατρική ανακοίνωση

Ό ιατρός

ΣΥΜΕΩΝ ΤΡΙΑΝΤ· ΨΑΡΑΣ

ΜΑΙΕΥΤΗΡ—ΧΕΙΡΟΥΡΓΟΣ, ΓΥΝΑΙΚΟΛΟΓΟΣ

τ. ιατρός Α' Μαιευτικής—Γυναικολογικής Κλινικής Πανεπ. Άθηνών «Μαιευτ. Άλεξάνδρα»

• Δέχεται κάθε μέρα 9—1 π.μ. καί 5.30—8.30 μ.μ. καί τό Σάββατο 9—1 π.μ. εἰς τό ιατρείον του Δ. ΘΕΜΕΛΗ 83—(πλησίον ΑΚΑΔΗΜΙΑΣ)

— Δεκτοί ἀσφαλισμένοι όλων τών Ταμείων.

ΤΗΛΕΦΩΝΟ ιατρείου 32377

Ιατρική ανακοίνωση

Ο ιατρός

ΚΟΥΤΑΛΙΑΝΟΣ ΑΝΑΣΤΑΣΙΟΣ

ΔΕΡΜΑΤΟΛΟΓΟΣ—ΑΦΡΟΔΙΣΙΟΛΟΓΟΣ

Μετά το πέρας του Σεμιναρίου Νοσ. Συγγρού «Θεραπευτική ενημέρωση 1985» δέχεται κανονικά καθημερινώς 8—1 και 5—8, Σάββατο 9—12.

ΙΑΤΡΕΙΟ ΓΡΙΒΑ 89—ΤΗΛ. 28690

Ιατρική ανακοίνωση

Το ιατρείον του ιατρού

Ειδικού Παθολόγου

ΜΑΚΑΡΟΥΝΑ ΣΤΕΡΓΟΥ

θα παραμείνει κλειστό από 17—12—85 έως 22—12—85

NATURAL BEAUTY

ΦΥΣΙΚΗ ΟΜΟΡΦΙΑ



• Αφήστε σε μας τη φροντίδα των μαλλιων σας.
• Ωραία μαλλιά σημαίνει καλή περιποίηση.

ΜΑΡΙΑ ΣΤΑΤΗ

ΠΡΟΕΚΤΑΣΗ ΑΝΝΗΣ ΜΑΡΙΑΣ 7

ΡΟΔΟΣ

ELEGANT



• Τά μαννεκέν τής Άθήνας φορούν κοσμήματά μας.

• Κολλεξιόν ἀπό τήν Ἀμερική. Όλοι οἱ μεγάλοι στάρ τού κινηματογράφου χρησιμοποιούν τά δικά μας κοσμήματα.

Τα μαννεκέν της Αθήνας φορούν κοσμήματά μας

DYNASTY

Πλούσια συλλογή από χειμερινά κοσμήματα. Μεγάλη ποικιλία για όλα τα γούστα. Σε σετ επίχρυσα, σκουλαρίκια, καρφίτσες, στρας, πέρλα μαγιόρκα.

Τιμές αφάνταστα λογικές. Καδένες με φλύδα χρυσού Κ22 της GOLDEN TOUCH.

Κοσμήματα χρυσά Κ14.

Α Γ· ΜΑΝΔΑΛΑΣ

ΦΟ ΜΠΙΖΟΥ ΕΥΡΩΠΑ.Ι.ΚΑ ΚΟΣΜΗΜΑΤΑ

Πλ. Ιπποκράτους 1—Τηλ. 22008—34864

ΠΑΛΙΑ ΠΟΛΗ (Μεγάλο Συντριβάνι)

ΡΟΔΟΣ

ΠΡΟΟΔΟΣ - ΜΙΚΡΕΣ ΑΓΓΕΛΙΕΣ - ΠΡΟΟΔΟΣ - ΜΙΚΡΕΣ ΑΓΓΕΛΙΕΣ

ΔΙΑΦΟΡΑ

ΠΩΛΕΙΤΑΙ VIDEO SABA STEREO VR 6016 ολοκαίνουργιο τελευταίο μοντέλο.
Πληρ. τηλ. 32612—29108.

ΠΩΛΕΙΤΑΙ λόγω αναχωρήσεως έγχρωμη TV SANYO 22' ιντσών, 2 κεραίες εξωτερικές μια εσωτερική. Αμερικάνικη πολυθρόνα κρεβάτι, βιβλιοθήκη, κασετόφωνο JVC, πετρογκάζ με μποτίλια, στρώμα ορθοπεδικό, 4 τραπέζια, ηλεκτρικό ανοιχτήρι, ψησταριά αμερικάνικη, χαλί μοκέτα, μπρούτζινα Κορέας και πολλά άλλα είδη σε χαμηλές τιμές. ΤΑΥΡΙΣΚΟΥ 27 Παλιά Πόλη.
Τηλ. 28652 από 10 π.μ. — 7 μ.μ.

ΓΙΩΡΓΟΣ ΓΙΩΡΓΑΚΗΣ: Ψυκτικός, ειδικευθείς στην Αμερική, αναλαμβάνει επισκευές ψυγείων, πλυντηρίων, αιρκοντίσιον και ψυκτικών θαλάμων.
Τηλ. 28-411.

ΕΠΙΣΚΕΥΕΣ ΑΛΟΥΜΙΝΙΟΥ
Έπισκευάζουμε καί έπιδιορθώνουμε πόρτες, παράθυρα, κλειδαριές καί παντός είδους άλουμινιού.
Πληροφορίες τηλ. 47255.

ΦΟΙΤΗΤΡΙΑ Παιδαγωγικής Ακαδημίας παραδίδει μαθήματα σε μαθητές δημοτικού σχολείου όλων των τάξεων.
Πληροφορίες τηλ. 92067.

ΣΤΙΛΒΩΜΑΤΑ ΕΠΙΠΛΩΝ αναλαμβάνουμε σε γενική ανανέωση και γενικές στιλβώσεις. Τα παλαιά γίνονται καινούργια.
Τηλέφωνο 26129.

ΑΝΑΛΑΜΒΑΝΩ μερεμέτια, ελαιοχρωματίσεις, σουβάδες, μονώσεις κλπ. με πείρα.
Πληροφορίες τηλ. 37204

ΠΩΛΟΥΝΤΑΙ δύο καινούργια VIDEO GRUNDING — 2000 — 2X8 προς 120.000 δρχ. το καθ' ένα.
Τηλ. 20876 και 23429.

ΑΠΟΦΡΑΚΤΙΚΗ ΡΟΔΟΥ
Ἀποφράξεις «ξεβουλώματα». Ἀναλαμβάνωμε πάσης φύσεως ξεβουλώματα, όχετών κ.τ.λ. μέ ἡλεκτρικά μηχανήματα ΑΜΕΡΙΚΗΣ. Στό τηλ. 30805.

ΚΡΑΣΙΑ ΓΑΛΛΙΑΣ
Γνωρίζουμε στούς φίλους καί πελάτες μας ότι παραλάβαμε τά φιμισμένα γαλλικά κρασιά CHABLIS, CHATEAUNEUF DU PAPE COTE DU RHONE, BAUJOLAIS, BORDEAUX, BLANC DES BLANCS SAINT EMILION, DAME ROSE. Έπίσης διαθέτουμε τά περίφημα κρασιά ΜΠΟΥΤΑΡΗ καί ΚΑΡΡΑ
Εἰσαγωγεύς
ΝΙΚΗΤΑΣ ΚΑΡΑΚΑΤΣΑΝΗΣ
Παπάγου 12
Τηλέφωνο 24-184.

Καθηγήτρια Ιταλικής γλώσσας διπλωματούχος Ιταλικού Πανεπιστημου, παραδίδει μαθήματα κατ' οίκον. Πληροφορίες τηλέφωνο 31782.

ΠΡΑΚΤΟΡΕΙΟΝ ΤΑΞΙΔΙΩΝ ΤΗΛΕΜΑΧΟΣ ΚΑΒΑΔΑΣ
όδός Καρπάθου, άρ. 20
Τηλέφ. 22156 ή 23427
ΕΚΔΙΔΟΜΕΝ:
1) ΔΙΑΒΑΤΗΡΙΑ
2) ΑΕΡΟΠΟΡΙΚΑ ΕΙΣΙΤΗΡΙΑ μέ τήν ΟΛΥΜΠΙΑΚΗ δι' ΑΘΗΝΑΣ καί άλλες πόλεις.
3) Φθηνά άεροπορικά εἰσιτήρια διά ΕΥΡΩΠΗ — ΑΜΕΡΙΚΗ — ΑΦΡΙΚΗ — ΑΣΙΑ καί ΑΥΣΤΡΑΛΙΑ μέ όλες τίς άεροπορικές έταιρίες.
4) Ἀναγνώσεις διπλωμάτων έρασιτεχνικών, έπαγγελματικών, Βέσπας καί Μοτοποδηλάτων.
5) Άδειες όδηγήσεως αὐτοκινήτων, έρασιτεχνικών καί έπαγγελματικών, βέσπας καί μοτοποδηλάτων.
6) Μετατρέπομεν εἰς τούς έχοντας άδεια όδηγού έξωτερικού ή INTERNATIONAL, χωρίς έξετάσεις εἰς ΕΛΛΗΝΙΚΗΝ.
7) Έκδίδομεν φοιτητικά εἰσιτήρια.
8) Δυνάμεθα νά αποστείλουμε μέ ΤΕΛΕΞ τά εἰσιτήρια τών ΦΟΙΤΗΤΩΝ πού σπουδάζουν εἰς τό έξωτερικό.
9) Έμεις έργαζόμασθε συνεχώς γιά σάς διά νά σάς προσφέρουμε ΦΘΗΝΑ ΑΕΡΟΠΟΡΙΚΑ ΕΙΣΙΤΗΡΙΑ. ΕΛΑΤΕ σέ μάς καί θά τό διαπιστώσετε.
ΣΗΜΕΙΩΣΑΤΕ:
ΠΡΑΚΤΟΡΕΙΟ ΤΑΞΙΔΙΩΝ ΤΗΛΕΜΑΧΟΣ ΚΑΒΑΔΑΣ
Όδός Καρπάθου άρ. 20
(παραπλεύρως Ταχυδρομικού Ταμιευτηρίου)
Τηλ. 22156 καί 24940.

ΠΑΡΑΔΙΔΟΝΤΑΙ Μαθηματικά, Φυσική, Χημεία, από πτυχιούχο φυσικομαθηματικής.
Τηλ. 34198.

ΑΥΤΟΚΙΝΗΤΑ

ΠΩΛΕΙΤΑΙ αυτ)το FIAT 124 σε καλή κατάσταση, τιμή 300.000 και ασφάλεια 1 χρόνο.
Τηλ. 35413 4—6 μ.μ.

ΠΩΛΕΙΤΑΙ αυτ)τον FORD — CORTINA — CARAVAN σε τιμή ευκαιρίας με επισκευασμένη μηχανή.
Τηλ. 85276.

ΠΩΛΕΙΤΑΙ DATSUN URVAN 2.000CC Κλούβα με 35.000 χλμ. σε άριστη κατάσταση. Δεκτός κάθε έλεγχος. Σε καλή τιμή.
Πληροφορίες τηλ. 27971.

ΠΩΛΕΙΤΑΙ αυτοκίνητο OPEL RECORD 1700 CC, μοδέλλο του 1973 σε άριστη κατάσταση.
Πληροφορίες τηλ. 32025.

ΠΩΛΕΙΤΑΙ HONDA M.B. 50, μοντέλο 83 σε καλή κατάσταση, λόγω αναχωρήσεως. Τιμή 70.000 δρχ. τοις μετρητοίς.
Τηλ. 25419 απογευματινές ώρες.

ΠΩΛΕΙΤΑΙ MINI MORIS 1000 CC, μοντ. 76, εις αριστην κατάσταση. Τιμή 360.000 μετρητοίς «Ευκαιρία». Τηλ. 34315.

ΠΩΛΕΙΤΑΙ αυτοκίνητο LANCIA —1300 σε αρίστη κατάσταση.
Τηλ. 91798 και 91950 1—5 μ.μ.

ΠΩΛΗΣΕΙΣ

ΠΩΛΕΙΤΑΙ επαγγελματικό ψυγείο σε καλή κατάσταση 3.20 μέτρα με ανοιγόμενο τζάμι SELF SERV CE.
Πληρ. τηλ. 22085.

ΠΩΛΟΥΝΤΑΙ οικόπεδα 500 και 1.000 τ.μ. με άδεια οικοδομής. Επίσης οικία παλαιά σε οικόπεδο 700 τ.μ. εις θέση Μέγκαβλη.
Τηλ. 26702.

ΠΩΛΕΙΤΑΙ οικία δυόροφος στην Κάλυμνο συνοικία Άγιος Θεολόγος.
Τηλ. 26203.

ΠΩΛΕΙΤΑΙ αγροτεμάχιον 2.40 στρέμματα στην παραλία Αφάντου. Τηλ. 33446.

ΠΩΛΕΙΤΑΙ πικάπ BANG και OLYFSEN μοδέλο BEOGRAM 1500 πΗληρ. τηλ. 23913 10—7.

ΠΩΛΕΙΤΑΙ δυόροφη μονοκατοικία με αυλή στην Παλιά Πόλη για κατοικία ή άλλη χρήση σε τιμή ευκαιρίας. Πληροφορίες τηλ. 21540.

ΠΩΛΕΙΤΑΙ αγρόκτημα 9 στρεμμάτων πλησίον παραλίας περιοχή Κιοτάρι Ασκληπειού, οικοδομήσιμο.
Τηλ. 28771, αποκλείονται μεσίτες.

ΠΩΛΕΙΤΑΙ ημιυπόγειο διαμέρισμα 85 τ.μ. στον Αγιο Νικολαο ημιτελές, φωτεινό. Τιμή 1.100.000. Τα μισά προκαταβολή, τά υπόλοιπα σε 30 άτοκες δόσεις μηνιαίες.
Πληρ. Μητροπόλεως 57 απογευματινές ώρες κ. Μιχάλη.

ΠΩΛΩ οικόπεδο στο ΡΟΔΙΝΙ γωνιακό 250 τ.μ. οικοδομήσιμο και καθαρό, σε πολύ καλή τιμή τοις μετρητοίς.
Πληροφορίες κ. ΧΑΡΚΙΑΝΑΚΗΝ
Τηλ. 25391

ΠΩΛΕΙΤΑΙ το κατάστημα παιδικών παπουτσιών ΜΟΥΓΙΕΡ. Πληροφορίες Σοφ. Βενιζέλου 42 απογευματινές ώρες.

ΠΩΛΟΥΝΤΑΙ:
ΜΕΖΟΝΕΤΤΕΣ στο Καρακόνερο 100—120 — 150 και 200 τ.μ. σε ΜΠΕΤΑ η και ΤΟΥΒΛΑ, με κήπο και με σκεπές επικλινείς. Συζητούνται και μεζονέττες κατά παραγγελία. Γίνονται ευκολίες πληρωμής.
Πληροφορίες τηλ. 23895 — 20883.

ΠΩΛΕΙΤΑΙ:
ΜΕΖΟΝΕΤΤΑ στο «ΡΟΔΙΝΙ», 100 τ.μ. και με επί πλέον υπόγειο 50 τ.μ. με γκαράζ.
Πληροφορίες τηλ. 23895 — 20883.

ΠΩΛΕΙΤΑΙ:
ΔΥΑΡΙ επί οδού Χειμάρας, έτοιμο δι' άμεσον κατοίκησιν. Δάνεια αποκλείονται.
Πληροφορίες τηλ. 23895—20883.

ΠΩΛΕΙΤΑΙ ΟΙΚΟΠΕΔΟ παράτο ξεν. «BELVEDERE» 460 τ.μ., άρτιον και οικοδομήσιμο, κατάλληλο και για τουριστική εκμετάλευση, με θέα τη θάλασσα.
Πληροφορίες τηλ. 23895 — 20883.

ΕΥΚΑΙΡΙΑ: Πωλώ στην οδό Καναδά ένα διαμέρισμα ισόγειο λουξ κατασκευής 65 τ.μ. με δύο υπνοδωμάτια, πολλά έξτρα, μόνο με 3.300.000 τοις μερητοίς. Πληροφορίες τηλ. 25391, κ. Χαρκιανιάκη.

ΠΩΛΟΥΝΤΑΙ λούξ διαμερίσματα. Επί τής λεωφόρου Τριαντών κοντά στήν Άνοιξη πωλούνται λούξ διαμερίσματα τριάρια τών 80.88 τ.μ. καί ρετιρέ τών 86 τ.μ. καθώς καί τεσσάρι τών 107 τ.μ. κατασκευή ΠΡΑΣΙΝΟΥ.
Πληροφορίες τηλ. 24304.

Αν ενδιαφέρεσθε για μια τοποθέτηση χρημάτων ΠΩΛΩ στ' Αφάντου ένα κτήμα 3 στρέμματα περίπου με 20 μεγάλα ελαιόδενδρα. Το κτήμα είναι σε ύψωμα, επίπεδο και καλλιεργημένο.
Πληροφορίες κ. ΧΑΡΚΙΑΝΑΚΗΝ
Τηλ. 25391

ΠΩΛΩ στα Κολύμπια ένα κτήμα 9000 τ.μ. ΜΟΝΟ με 1000 δραχμές το μέτρο.
Πληροφορίες κ. ΧΑΡΚΙΑΝΑΚΗΝ
Τηλ. 25391

ΠΩΛΩ μέσα στην πόλη μια μεζονέττα έτοιμη 126 τ.μ. σε λογική τιμή.
Πληροφορίες κ. ΧΑΡΚΙΑΝΑΚΗΝ
Τηλέφ. 25391.

ΠΩΛΟΥΝΤΑΙ δύο οικόπεδα 790 τ.μ. έκαστο, πλησίον παραλίας Τριαντών, σχέδιο πόλεως. Οικοδομούνται αμέσως. Καθώς και οικόπεδο 260 τ.μ. μέσα στα Τριάντα.
Τηλ. 24149 από 8—10 και 4—6 κ. Καργάκον.

ΠΩΛΕΙΤΑΙ νεόκτιστο διαμέρισμα πολυτελούς κατασκευής στη συνοικία Δασκάλων με εντοιχισμένη και πλήρως εξοπλισμένη κουζίνα, τρία μπάνια, τέσσερα υπνοδωμάτια κλπ. λόγω αναχωρήσεως στο έξωτερικό. Τηλεφ. 35740.

ΠΩΛΟΥΜΕ ΜΑΙΖΟΝΕΤΕΣ στην περιοχή ΡΟΔΙΝΙ
ΟΙΚΟΠΕΔΑ στη Β' ΦΑΣΗ σχεδίου πόλεως.
ΕΝΟΙΚΙΑΖΟΥΜΕ αποθήκες
Πληροφορίες ΜΗΔΕΙΑ. Τηλ. 22009 από 6—11 μ.μ.

ΠΩΛΟΥΝΤΑΙ δύο κτήματα στα Κολύμπια 4.150 τ.μ. και 5.600 τ.μ. έκαστο, Καθώς και έτερο 10 στρεμμάτων στο Τσα'ί'ρι. Τιμές λογικότατες.
Τηλ. 24149 από 8—10 και 4—6 μ.μ. κ. Καργάκον.

ΠΩΛΟΥΝΤΑΙ οίκόπεδα γιά βίλλες. Εἰς τήν ώραιώτερη περιοχή τής Ρόδου πωλούνται οίκόπεδα τών 395 καί 316 τ.μ. μέ άδεια στό χέρι γιά 120 τ.μ. άνεξάρτητη βιλίτσα.
Έπίσης οίκόπεδο τών 508 τ.μ. μέ άδεια στό χέρι γιά άνεξάρτητη βιλίτσα τών 152 τ.μ.
Πληροφορίες τηλ. 24304
Θ. ΠΡΑΣΙΝΟΣ.

ΔΙΝΕΤΑΙ κατάστημα κεντρικό. Πληροφορίες, τηλ. 32449.

ΠΩΛΩ στις Επτά Χουρμαδιές ένα διαμέρισμα και ηλιακότατο 80 τ.μ. ΜΟΝΟ με 3.500.000 μετρητοίς η με πολύ μικρές ευκολίες πληρωμής.
Πληροφορίες κ. ΧΑΡΚΙΑΝΑΚΗΝ
Τηλέφ. 25391

ΠΩΛΩ στη Σορωνή ένα οικόπεδο εντός του οικισμού και με πρόσβαση στη θάλασσα 1200 τ.μ. σε πολύ καλή τιμή. Ευκαιρία για τοποθέτηση χρημάτων.
Πληροφορίες κ. ΧΑΡΚΙΑΝΑΚΗΝ
Τηλ. 25391

ΠΩΛΩ ένα διαμέρισμα 75 τ.μ. ισόγειο στη Κοδρικτώνος με ανεξάρτητη αυλή σε πολύ καλή τιμή. ΜΟΝΟ 2.500.000 τοις μετρητοίς.
Πληροφορίες κ. ΧΑΡΚΙΑΝΑΚΗΝ
Τηλ. 25391

ΠΩΛΟΥΝΤΑΙ έπιπλα και οικιακά σκεύη λόγω μετακομίσεως τιμή ευκαιρίας.
Πληρ. τηλ. 28223.

ΕΝΟΙΚΙΑΣΕΙΣ

ΕΝΟΙΚΙΑΖΕΤΑΙ επιπλωμένο δυάρι στην περιοχή 100 Χουρμαδιών.
Τηλ. 91230 ώρες γραφείου.

ΕΝΟΙΚΙΑΖΕΤΑΙ διαμέρισμα δύο κυρίων δωματίων, Άννης Μαρίας 82, τηλ. 25687.

ΕΝΟΙΚΙΑΖΕΤΑΙ διαμέρισμα δύο υπνοδωματίων, Χειμάρρας 67. Πληροφορίες τηλ. 22522.

ΕΝΟΙΚΙΑΖΕΤΑΙ γκαρσονιέρα επιπλωμένη μετά ψυγείου.
Τηλ. 27685.

ΕΝΟΙΚΙΑΖΕΤΑΙ διαμέρισμα λουξ τριών δωματίων, καθώς και γκαρσονιέρες επιπλωμένες και επιπλωμένα δωμάτια. Συνοικισμό Δασκάλων και Ροδίνι, τηλ. 24749 και 22292.

ΕΝΟΙΚΙΑΖΟΝΤΑΙ επιπλωμένα δωμάτια με το μήνα στο κέντρο της Παλιάς Πόλης σε χαμηλές τιμές. Τηλ. 20967.

ΕΝΟΙΚΙΑΖΟΝΤΑΙ επιπλωμένα δωμάτια με χαμηλές τιμές. Λεμεσού 31, τηλ. 20026 και 22104.

ΕΝΟΙΚΙΑΖΕΤΑΙ λουξ διαμέρισμα καλής κατασκευής επιπλωμένο, αποτελούμενο από τρία υπνοδωμάτια, μεγάλο σαλόνι, με ευρύχωρη κουζίνα και θέρμανση, επί της οδού Άννης Μαρίας.
Πληροφ. τηλ. 21015, από ώρα 8—10 π.μ. και 1—5 μ.μ.

ΕΝΟΙΚΙΑΖΟΝΤΑΙ νεόκτιστα επιπλωμένα διαμερίσματα 1 και 2 δωματίων με το μήνα.
Πληροφορίες Κοδριγκτώνος 55-57.

ΕΝΟΙΚΙΑΖΕΤΑΙ αποθήκη για αλουμινοκατασκευές, σιδερικές κατασκευές και φανοποιείον αυτ)των.
Πληρ. τηλ. 28624.

ΕΝΟΙΚΙΑΖΕΤΑΙ διαμέρισμα δύο δωματίων με πολυκουζίνα και επιπλωμένο, στην Ίωνος Δραγούμη 43. Πληροφορίες τηλ. 28002.

ΠΥΡΗΝΟΚΑΡΠΑ

ΠΩΛΟΥΝΤΑΙ ΣΤΙΣ ΦΑΝΕΣ

Διαθέτουμε προς πώληση:
ΡΟΔΑΚΙΝΙΕΣ σε διάφορες ποικιλίες
ΝΕΚΤΑΡΙΝΙΑ—ΔΑΜΑΣΚΗΝΙΕΣ
ΑΧΛΑΔΙΕΣ—ΒΕΡΥΚΟΚΙΕΣ
ΚΑΡΥΔΙΕΣ—ΜΗΛΙΕΣ
ΚΕΡΑΣΙΕΣ—ΛΟΤΟΥΣ
ΞΥΝΟΔΕΝΤΡΑ ΚΑΙ ΕΛΙΕΣ
Κορωναϊ'ίκες χοντρές και ντόπιες.

Πληροφορίες:

ΓΙΩΡΓΟΣ ΚΑΡΑΒΟΛΙΑΣ
ΦΑΝΕΣ, τηλ. 41-391
(Δίπλα από το πρατήριο της ΤΕΧΑCΟ)

Πωλούνται

ΤΑ ΚΑΤΩΘΙ ΑΚΙΝΗΤΑ

1) Οίκόπεδο 395 τ.μ. μέ άδεια στό χέρι γιά άνεξάρτητη βίλλα τών 120 τ.μ.
2) Οίκόπεδο 316 τ.μ. μέ άδεια στό χέρι γιά άνεξάρτητη βίλλα τών 120 τ.μ.
3) Οίκόπεδο 508 τ.μ. μέ άδεια στό χέρι γιά άνεξάρτητη βίλλα τών 152 τ.μ.
4) Διαμέρισμα τεσσάρι έπί τής Λεωφόρου Τριαντών κοντά στήν Άνοιξη τών 107 τ.μ.
5) Διαμερίσματα τριάρια τών 80, 88 καί 86 τ.μ. ρετιρέ.
6) Άποθήκη 250 τ.μ. έπί τής Λεωφ. Τριαντών.

ΠΛΗΡΟΦΟΡΙΕΣ ΤΗΛ. 24304

Θ· ΠΡΑΣΙΝΟΣ

Ιατρική ανακοίνωση

Ό ιατρός

ΔΗΜΗΤΡΗΣ ΓΕΩΡ· ΓΑΛΑΝΟΣ

ΧΕΙΡΟΥΡΓΟΣ
ΩΤΟΡΙΝΟΛΑΡΥΓΓΟΛΟΓΟΣ

τ. έπιστ. συνεργάτης Χειρουργικής Παίδων καί Ώτορινολαρυγγολογικής Κλινικής ΤΖΑΝΕΙΟΥ ΝΟΣΟΚΟΜΕΙΟΥ ΠΕΙΡΑΙΩΣ
ΙΑΤΡΕΙΟΝ: Στεφ. Καζούλη 24—πλατεία Φώκιαλη
ΤΗΛΕΦΩΝΟ: 31-093
Δέχεται κάθε μέρα 8—1 π.μ. καί 4—7 μ.μ. καί Σάββατο πρωί 8—12 π.μ.
ΔΕΚΤΟΙ ΑΣΦΑΛΙΣΜΕΝΟΙ ΤΑΞΥ—ΔΗΜΟΣΙΟΥ

'ΡΟΔΙΑΚΗ ΚΤΗΜΑΤΙΚΗ,

ΑΝΕΣΤΗΣ ΣΑΒΒΑΙΔΗΣ

ΚΤΗΜΑΤΟΜΕΣΙΤΙΚΟ ΓΡΑΦΕΙΟ

Εθελοντών Δωδεκανησίων αριθμός 29

Μέγαρο Κιοσόγλου, Γ! όροφος γρ. Νο 7

ΤΗΛΕΦΩΝΑ 26281—32616—23804

ΠΩΛΟΥΝΤΑΙ ΤΑ ΕΞΗΣ ΑΚΙΝΗΤΑ ΣΤΗ ΡΟΔΟ:

ΔΙΑΜΕΡΙΣΜΑΤΑ : 1) Στην Αγ. Αναστασία 80 τ.μ.
2) Στη ΚΑΝΑΔΑ 51 τ.μ.
3) Στη Παν. Ροδίου 150 τ.μ.
4) Στη Νικηταρά 90 τ.μ.
5) Στη Κοδρικτώνος 90 τ.μ.
6) Στο ΜΗΔΕΙΑ 123 τ.μ.
7) Στο ΡΟΔΙΝΙ 79—83 τ.μ.
8) Στο ΖΕΦΥΡΟ 90 τ.μ.
9) Στη Παλιά Πόλη 98 τ.μ.

ΜΟΝΟΚΑΤΟΙΚΙΕΣ: Στο ΡΟΔΙΝΙ 80 και 118 τ.μ.
2) Στο ΜΗΔΕΙΑ 114 — 126—130 τ.μ.
3) Στο ΜΙΡΑ—ΜΑΡΕ 100 τ.μ.

ΓΚΑΡΣΟΝΙΕΡΕΣ : 1) Στη προέκτ. Θεμ. Σοφούλη 25 τ.μ.
2) Στη Νικηταρά 31 τ.μ.

ΚΑΡΑ — ΓΙΑΠΙ : 1) Στο ΡΟΔΙΝΙ 54—80—100 τ.μ.
2) Στην ΑΝΑΛΗΨΗ 65—82—102 τ.μ.
3) Στον οικισμό ΧΑΛΚΙΤΩΝ 404 τ.μ.

ΚΑΤΑΣΤΗΜΑΤΑ : 1) Στην ΑΜΜΟΧΩΣΤΟΥ 50 τ.μ.
2) Στα 100 Μαγαζιά 30 τ.μ.
3) Στην Αγ. Αναστασία 56 τ.μ.
4) Στο ΡΟΔΙΝΙ 158 τ.μ.
5) Στην Ερνεστ Μπέβιν 50 τ.μ.

ΓΡΑΦΕΙΑ : 1) Στο ΜΑΝΤΡΑΚΙ διαφόρων εμβαδών
2) Στην Εθελ. Δωδεκανησίων 62 τ.μ.

ΕΠΕΝΔΥΣΕΙΣ : 1) Στο ΜΑΝΤΡΑΚΙ κτίριο κεντρικό
2) Στου ΦΩΚΙΑΛΗ μονοκατοικία με οικόπεδο 1.500 τ.μ.

ΞΕΝΟΔΟΧΕΙΑ : 1) Στα ΤΡΙΑΝΤΑ 600 κλινών
2) Στη ΡΟΔΟ παραλιακό 70 κλινών

ΟΙΚΟΠΕΔΑ : 1) Στη προέκτ. Θεμ. Σοφούλη 340 τ.μ.
2) Στην ΑΝΑΛΗΨΗ 300—400 τ.μ.
3) Στον ΙΚΑΡΟ 600 τ.μ.
4) Στη Λεωφ. ΤΡΙΑΝΤΩΝ κοντά στο ξεν. ΑΥΡΑ 728 και 6.200 τ.μ.
5) Στα ΤΡΙΑΝΤΑ κοντά στο ξεν. ΗΛΕΚΤΡΑ 5.750 τ.μ.

ΣΤΗ ΠΑΣΤΙΔΑ : 1) Οικόπεδο 530 τ.μ.

ΣΤΑ ΣΓΟΥΡΟΥ : Οικόπεδο στον Αη Γιώργη 9.300 τ.μ.

ΣΤΟ ΤΣΑ'Ί'ΡΙ : Οικόπεδα 4.000—6.000 τ.μ.

ΣΤΗ Λεωφ. ΚΑΛΛΙΘΕΑΣ: 1) Οικόπεδο επί της λεωφόρου 11.400 τ.μ. με άδεια του ΕΟΤ για ξενοδοχείο 130 κλινών
2) Κοντά στο ξεν. «Παραντάις» οικόπεδο 6.240 τ.μ. με άδεια του ΕΟΤ για ξενοδοχείο 80 κλινών.

ΣΤΟ ΦΑΛΗΡΑΚΙ : Παραλιακό οικόπεδο 25.000 τ.μ. με μεγάλη πρόσοψη στη λεωφόρο και στη παραλία.

ΣΤΑ ΚΟΛΥΜΠΙΑ : Οικόπεδα παραλιακά.

ΣΤΗ ΛΙΝΔΟ : 1) Παραλιακά οικόπεδα στους ΠΕΥΚΟΥΣ 4.400—15.000 τ.μ.
2) Οικόπεδα παραλιακά στα ΒΛΗΧΑ 3.200 και 8.000 τ.μ.

ΣΤΗ ΠΥΛΩΝΑ : Οικόπεδα στο χωριό.

ΣΤΗ ΛΑΡΔΟ : Οικόπεδο παραλιακό 80.000 τ.μ.

ΣΤΟ ΓΕΝΝΑΔΙ : 1) Έπαυλις πολυτελείας
2) Οικόπεδα παραλιακά 3.000 και 5.300 τ.μ.

ΣΤΗΝ ΑΘΗΝΑ : Αγορές πωλήσεις στα νότια προάστεια: ΑΡΓΥΡΟΥΠΟΛΗ, ΓΛΥΦΑΔΑ, ΗΛΙΒΟΥΡΙ, ΚΑΛΑΜΑΚΙ, ΝΕΟ και ΠΑΛΑΙΟ ΦΑΛΗΡΟ, ΝΕΑ ΣΜΥΡΝΗ.

ΤΟ ΓΡΑΦΕΙΟ ΜΑΣ ΑΝΑΛΑΜΒΑΝΕΙ ΕΠΙΣΗΣ ΤΗΝ ΠΩΛΗΣΗ ΑΚΙΝΗΤΩΝ ΣΑΣ.

ΕΠΙΠΛΑ ΜΟΔΑΣ

Δ

ΔΑΝΕΛΑΤΟΣ

ΑΡΙΣΤΗ
ΠΟΙΟΤΗΤΑ
ΕΠΙΜΕΛΗΜΕΝΗ
ΚΑΤΑΣΚΕΥΗ

ΣΑΛΟΝΙΑ—ΤΡΑΠΕΖΑΡΙΕΣ
ΚΡΕΒΑΤΟΚΑΜΑΡΕΣ
ΣΑΛΟΝΑΚΙΑ—ΧΩΛΑΚΙΑ
ΣΥΝΘΕΤΑ—ΣΚΡΙΝΙΑ
ΜΙΚΡΟΕΠΙΠΛΑ και ό,τι χρειάζεται ένα σύγχρονο σπίτι.

ΟΛΑ ΣΕ ΤΙΜΕΣ ΠΟΛΥ ΛΟΓΙΚΕΣ—ΑΣΥΝΑΓΩΝΙΣΤΕΣ

ΚΩΝΣΤΑΝΤΙΝΟΥ ΥΔΡΑΙΟΥ 62

(Εναντι νέου ιερού ναού Αναλήψεως Ρόδου)

ΤΗΛΕΦΩΝΟ 35822

ΘΕΡΜΟΠΟΜΠΟΙ ΝΟΡΒΗΓΙΑΣ

ΚΕΝΤΡΙΚΗ — ΑΤΟΜΙΚΗ ΘΕΡΜΑΝΣΗ

- ΟΙΚΟΝΟΜΙΑ: Στην εγκατάσταση, στην κατανάλωση, στην αγορά, στο χώρο.
- ΚΑΘΑΡΗ — ΑΘΟΡΥΒΗ — ΥΓΙΕΙΝΗ — ΟΜΟΙΟΜΟΡΦΗ ΘΕΡΜΑΝΣΗ ΜΕ ΑΚΤΙΝΟΒΟΛΙΑ.
- 2 ΧΡΟΝΙΑ ΕΓΓΥΗΣΗ — 4 ΧΡΟΝΙΑ ΠΕΙΡΑ ΣΤΗ ΡΟΔΟ.
- ΜΕΛΕΤΗ ΔΩΡΕΑΝ.

ΑΡΕΤΗ ΒΟΥΤΥΡΑΚΗ

ΤΕΧΝΙΚΟ ΓΡΑΦΕΙΟ — ΑΝΤΙΠΡΟΣΩΠΕΙΕΣ
ΔΩΔΕΚΑΝ. ΝΕΟΛΑΙΑΣ 16 — ΤΗΛ. 22644
(ΔΙΠΛΑ ΣΤΟ ΠΑΛΛΑΣ)

ΠΩΛΟΥΝΤΑΙ

ΜΟΝΑΔΙΚΕΣ ΕΥΚΑΙΡΙΕΣ

1) Οἰκόπεδο 1.000 τ.μ. στήν περιοχή Θεμ. Σοφούλη σέ τιμή μεγάλης εὐκαιρίας.
2) Μαγαζιά στήν Παλαιά Πόλη ἐπί τῆς ὁδοῦ Σωκράτους 20 τ.μ., 23 τ.μ., 27 τ.μ. καί 44 τ.μ.
3) Δυαράκι ἑτοιμοπαράδοτο στήν περιοχή Ἁγίου Ἰωάννου σέ καταπληκτική τιμή.
4) Οἰκόπεδα ἐντός πόλεως, στήν περιοχή Χαλκητῶν καί Καστελλοριζιῶν σέ πολύ καλές τιμές.
5) Διαμερίσματα δύο, τριῶν καί τεσσάρων κυρίων δωμάτιων στίς ὡραιότερες περιοχές τῆς πόλεως
6) Κτήματα σέ καταπληκτικές περιοχές τῆς πόλεως.

ΔΕΧΟΜΕΘΑ ΟΠΟΙΑΔΗΠΟΤΕ ΔΑΝΕΙΑ

ΟΔΟΣ ΔΗΜ. ΘΕΟΔΩΡΑΚΗ 40
2ος ὀροφος, γρ. 38—τηλ. 20989

Γ. ΝΕΟΦΥΤΟΥ



AEG

ΕΝΑ ΒΗΜΑ ΜΠΡΟΣΤΑ ΑΠΟ ΤΟ ΜΕΛΛΟΝ
Ἐντοιχισμένες Οἰκιακές Συσκευές AEG
ΖΗΣΤΕ ΤΗΝ ΤΕΧΝΟΛΟΓΙΑ

Κάντε πιό ἄνετο, πιό ὁμορφο, πιό οἰκονομικό τό καθημερινό σας νοικοκυριό μέ ἐντοιχισμένες ἠλεκτρικές συσκευές AEG.
Συνδυάζουν τήν πολύχρονη πεῖρα τῆς AEG μέ τίς πιό ἐξελιγμένες μορφές τῆς σύγχρονης τεχνολογίας. Ἀποκτεῖστε καί σεῖς τήν ὁλοκληρωμένη κουζίνα AEG
Γιά τήν ἐπιπλωσή της ἐμπιστευθεῖτε τό γοῦστο σας, ἀλλά γιά τίς ἐντοιχισμένες ἠλεκτρικές συσκευές σας ἐμπιστευθεῖτε τήν προηγμένη τεχνολογία τῆς AEG.

Αφοί ΠΙΠΛΟΥΚΑ

Στεφάνου Καζούλη 23 καί Καρπάθου 6
ΤΗΛΕΦΩΝΑ: 25807 ΚΑΙ 28866

DOVER MARINE ΟΕ

«ΝΑΥΠΗΓΕΙΟ ΠΛΑΣΤΙΚΩΝ ΣΚΑΦΩΝ ΚΑΙ ΠΟΛΥΕΣΤΕΡΙΚΩΝ ΚΑΤΑΣΚΕΥΩΝ»

Διαθέτομεν ποικιλία από: Βάρκες—τρικάρινα—καμπινάτα—τρεχαντήρια—τρέιλερ—κοτσαδόρους—μπαγκαιζέρες — εξωλέμβιες μηχανές MERCURY.
Αναλαμβάνομεν:
Επισκευές σκαφών—βαφές — μετατροπές—πλαστικοποιήσεις—ΣΤΕΓΑ ΝΟΠΟΙΗΣΕΙΣ—δεξαμενές παντος μεγέθους (νερού, πετρελαίου κλπ.)—επενδύσεις θερμοκηπίων — επισκευές μηχανών θαλάσσης και ΠΑΝΤΟΣ ΕΙΔΟΥΣ ΠΟΛΥΕΣΤΕΡΙΚΕΣ ΕΡΓΑΣΙΕΣ.

Δ. ΤΣΑΛΙΚΗΣ—Γ ΔΡΟΣΟΠΟΥΛΟΣ
ΚΟΣΜΑΣ ΧΡΥΣΟΠΟΥΛΟΣ

7ο χιλιόμετρο ΡΟΔΟΥ—ΚΑΛΛΙΘΕΑΣ (γωνία προς Καβουράκια)
ΤΗΛΕΦΩΝΑ: 23.815—34.679

ΝΑΥΤΙΛΙΑΚΗ ΕΤΑΙΡΙΑ ΛΕΣΒΟΥ ΑΕ
ΧΕΙΜΕΡΙΝΑ ΔΡΟΜΟΛΟΓΙΑ
Φ/Β «ΑΛΚΑΙΟΣ»

Γνωρίζομεν εἰς τό ἐπιβατηγόν κοινόν ὁτι τό ταχύπλουν καί πολυτελές Ε/Γ—Ο/Γ «ΑΛΚΑΙΟΣ» θά ἐκτελεῖ καθ' ὁλη τήν χειμερινή περίοδο τ' ἀκόλουθα δρομολόγια ἐκ Ρόδου:
— Ἑκάστη ΤΡΙΤΗ—ΠΕΜΠΤΗ—ΣΑΒΒΑΤΟ, ὡρα 12.00 διά ΚΩ—ΚΑΛΥΜΝΟ—ΛΕΡΟ—ΠΑΤΜΟ—ΠΕΙΡΑΙΑ.

Δεχόμεθα ἐπιβάτες καί ὀχήματα.

ΠΡΑΚΤΟΡΕΙΟ «ΕΡΥΘΡΑ ΘΑΛΑΣΣΑ»
Ἀμερικῆς 11—13—ΤΗΛ. 27721—22460—22683

ΤΟ ΚΕΝΤΡΟ ΘΕΡΜΑΝΣΗΣ ΚΑΙ ΚΛΙΜΑΤΙΣΜΟΥ

ΑΝΝΗΣ ΜΑΡΙΑΣ 77
ΤΗΛ. 33969

ἀσχολεῖται ἀποκλειστικά μὲ

ΘΕΡΜΑΝΣΗ—ΚΛΙΜΑΤΙΣΜΟ—ΖΕΣΤΟ ΝΕΡΟ
Σᾶς προτείνει:
ΓΙΑ ΘΕΡΜΑΝΣΗ ΠΕΤΡΕΛΑΙΟΥ
τά προϊόντα πού παράγει ἡ ἀντιπροσωπεύει

Η SOULIS ΑΒΕΕ

- Λέβητες ἀτομικοί
- Λεβητες κεντρικοί
- Καυστῆρες
- Κυκλοφορητές
- Θερμαντικά σώματα
- Μονοσωλήνιο σύστημα μὲ μονωμένο χαλκοσωλήνα μονωμένο χαλυβδοσωλήνα πλαστικό σωλήνα VPE
- Δεξαμενή πετρελαίου

ΓΙΑ ΖΕΣΤΟ ΝΕΡΟ

- Ἡλιακούς θερμοσίφωνες SOULIS
- Κεντρικά ἡλιακά συστήματα SOULIS
- Ἠλεκτρικούς θερμοσίφωνες SOULIS CLASS—SOULIS SUPER
- Ἠλεκτρομπόϊλερ SOULIS
- Μπόϊλερ τριπλῆς ἐνέργειες SOULIS

★ Ὁλα τα παραπάνω ἑτοιμοπαράδοτα σὲ μᾶς. Δωρεάν μελέτη—ἐπίβλεψη ἀπό διπλωματούχους ἠλεκτρολόγους-μηχανολόγους-μηχανικούς Ε.Μ.Π. Ὑπεύθυνη ἐγκατάσταση ἀπό εἰδικευμένους τεχνίτες.

Ἐξουσιοδοτημένο ΚΑΤΑΣΤΗΜΑ SOULIS ΑΒΕΕ για τη Ρόδο

ΚΕΝΤΡΟ ΘΕΡΜΑΝΣΗΣ ΚΑΙ ΚΛΙΜΑΤΙΣΜΟΥ

ΑΝΝΗΣ ΜΑΡΙΑΣ 77
ΤΗΛ. 33969



ΓΕΝΙΚΟΣ ΑΝΤΙΠΡΟΣΩΠΟΣ

Πανηγύρης Α.Ε.

5ο χιλμ. Ρόδου—Καλλιθέας τηλ. 25984-82453



ΟΛΛΑΝΔΙΚΟΙ ΛΕΒΗΤΕΣ ΑΤΟΜΙΚΗΣ ΘΕΡΜΑΝΣΗΣ: ἀπόδοση-ὑγεία-οἰκονομία
ΑΠΟΚΛΕΙΣΤΙΚΟΣ ΑΝΤΙΠΡΟΣΩΠΟΣ ΔΩΔΕΚΑΝΗΣΟΥ
ΑΝΔΡΕΑΣ ΛΑΜΠΡΙΝΟΣ
ΛΕΩΦΟΡΟΣ ΛΙΝΔΟΥ 215 τηλ. 35909

ΚΕΝΤΡΟ ΔΙΑΣΚΕΔΑΣΕΩΣ

ΙΦΙΓΕΝΕΙΑ

ΕΝΤΟΣ ΞΕΝΟΔΟΧΕΙΟΥ RHODOS BAY—ΤΗΛ. 20143

ΦΡΑΝΤΖΕΣΚΑ ΚΑΒΑΔΙΑ

ΣΟΥΛΑ ΓΑΛΑΤΗ — ΜΑΝ. ΠΑΤΣΑΗΣ

ΛΙΝΑ ΚΑΜΠΑΤΑΗ - ΑΝΤΩΝΗΣ ΡΟΔΙΤΗΣ-ΔΩΡΑ ΑΠΟΣΤΟΛΟΥ-ΑΝΤΖΕΛΑ ΝΟΜΙΚΟΥ-ΕΜΥ ΣΤΑΜΑΤΗ

Σὸου ΝΤΕΝΗΣ και ο ΧΡ. ΣΤΑΥΡΟΥ

ΜΠΟΥΖΟΥΚΙ: Γ.ΚΑΡΝΑΒΑΣ ΦΑΝΟΥΡΗΣ
ΚΡΑΤΗΣΕΙΣ: ΤΗΛ 20 143

ΜΝΗΜΟΣΥΝΑ

Τελούμεν την 20—12—1985 ημέρα Παρασκευή και ώρα 8η πρωινή εις τον ιερόν ναόν Τοξιαρχών Νεκροταφείου ετήσιον μνημόσυνον υπέρ αναπαύσεως της ψυχής του λατρευτού μας συζύγου και θείου

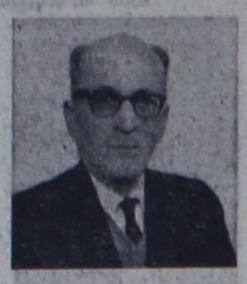

ΜΙΧΑΗΛ ΚΑΡΤΑΠΑΝΗ

Η σύζυγος Φωτεινή, τα ανήψια Φώτης—Φωτεινή και οι λοιποί συγγενείς.

Τελούμεν την 20—12—1985 ημέρα Παρασκευή και ώρα 8η πρωινή εις τον ιερόν ναόν Αγίου Δημητρίου Κοινότητας Αρχιπόλης ετήσιον μνημόσυνον υπέρ αναπαύσεως της ψυχής του λατρευτού μας συζύγου, πατέρα, υιού, αδελφού, θείου, εξαδέλφου και ανηψιού



ΝΙΚΟΛΑΟΥ ΚΟΥΦΑΛΑΚΗ

Η σύζυγος Σταματία, τα παιδιά Σταύρος, Σέβα, Πέτρος, οι γονείς, τα αδέλφια και οι λοιποί συγγενείς.

Δύο νέες θέσεις στον Δήμο Ρόδου

ΣΥΝΕΧΕΙΑ ΑΠΟ ΤΗΝ 1η ΣΕΛΙΔΑ

...να έχει και την νομική ευθύνη και τις αναλογίες νομίσεις για όσα διατυπώνονται.

Για το πόστο αυτό επιλέχθηκε ότι αυτή τη στιγμή κατάλληλος είναι ο προσωπάρχης του ΡΟΔΑ κ. Κ. Νικολάου, αλλά δεν πάρθη κι απόφαση για την μετακίνησή του.

Με τις προσλήψεις των δύο αυτών υπαλλήλων οι οποίοι θα έχουν σύμβαση έργου, θα καλυφθούν —τόνισε ο δήμαρχος— βασικές ανάγκες του Δήμου οι οποίες τελευτά ο έχουν αυξηθεί.

ΣΥΣΤΑΣΗ ΣΥΝΕΡΓΕΙΩΝ

Ο προϊστάμενος των Τεχνικών υπηρεσιών κ. Ε. Κωνατάρος πρότεινε την σύσταση τεσσάρων συνεργείων με σύμβαση έργου ορισμένου χρόνου, τα οποία θα καλύψουν τις ανάγκες της υπηρεσίας τις οποίες ασήμερα εξυπηρετούν υπάλληλοι οι οποίοι είναι εντεταλμένοι σε άλλα έργα.

Το δημοτικό συμβούλιο έκανε δεκτή την πρόταση του κ. Χωνατάντζου και αποφάσισε να προσλάβει συνολικά 12 άτομα.

Το δημοτικό συμβούλιο επίσης έκανε αποδεκτή την πρόταση του κ. Γιάννη Παρασκευά για την σύσταση γραφείου προηθειών, ενώ ο κ. Δήμαρχος τόνισε ότι κακώς γράφουν οι εφημερίδες ότι θα γίνουν απολύσεις των εργατοτεχνιτών. Απλώς —είπε— τελειώσαν τα έργα για τα οποία είχαν προσληφθεί.

Και εισαγγελέας θα έβγει στην Αγορά μας

ΣΥΝΕΧΕΙΑ ΑΠΟ ΤΗΝ 1η ΣΕΛΙΔΑ

...λεσε.

Η ΠΑΡΟΥΣΙΑ Εισαγγελία στην Αγορά, οπωσδήποτε θα δημιουργήσει κατασταλτικό ρόλο στην αισχροκέρδεια και φυσικά θα προστατευθεί το καταναλωτικό κοινό. Πάντως από χτες παρουσιάζεται αυξημένη κίνηση στην Αγορά και ιδιαίτερα στα καταστήματα νεωτερισμών, στις μπουτίκ, στα παπούτσια και φυσικά στα τρόφιμα.

● Η κίνηση στα καταστήματα της Ρόδου αναμένεται να αυξηθεί περισσότερο τις προσεχείς μέρες. Ιδιαίτερα, μόλις κατα...ταβληθεί το δώρο των Χριστουγέννων στους εργαζομένους, οπότε και θα υπάρχει οικονομική ευχέρεια και για τα διάφορα ψώνια.

Σημειώνεται πάντως ότι στην Αγορά υπάρχει πλήρης επάρκεια, ενώ με απόφαση του δημάρχου Ρόδου κ. Καραγιάννη έχουν καθορισθεί τρεις πλατείες, στις οποίες μπορούν να πουλιούνται και τα Χριστουγεννιάτικα δέντρα. Στην πλατεία Σούης, στον Αγιο Νικόλαο και στον Σαν Φανγκίσκο.

Που ξοδεύτηκαν τα πέντε εκατ.;

ΣΥΝΕΧΕΙΑ ΑΠΟ ΤΗΝ 1η ΣΕΛΙΔΑ

...ενίσχυση αυτή των πέντε εκατ., σε παρακαλώ ν' αφήσει τα υπονοούμενα. Νομίζω ότι οι δημοτικοί σύμβουλοι μπορούν να εκφράζονται ελεύθερα εδώ μέσα».

Μιχαηλίδης: Υπάρχει ηθικό και σοβαρό πρόβλημα κ. Πρόεδρε. Σας ερωτώ, τα χρήματα αυτά διατέθηκαν για τον σκοπό που τα δώσαμε;

Χατζηνικολάου: Εάν τα χρήματα δεν δόθηκαν στον προορισμό τους, τότε σίγουρα εξαπατήθηκε το δ. σ.

ΤΕΛΟΣ ο κ. Νικολάου παραδέχθηκε ότι πράγματι υπάρχει ηθικό ζήτημα και υποσχέθηκε ότι θα γίνει σχετικός έλεγχος και θα ενημερωθεί το δημοτικό συμβούλιο.

Ρ.Ε.Α. Ο.Ε.
ΑΝΤΩΝΙΟΣ & ΕΜΜΑΝΟΥΗΛ
Ι. ΑΓΙΑΚΑΤΣΙΚΑ

Ανακοίνωση

Ειδοποιούμε την αξιότιμο πελατεία μας ότι η εταιρεία μας θα σταματήσει τις εργασίες της λόγω εορτών από 23—12—85 μέχρι 29—12—85.

Σας ευχαριστούμε

ΤΟ ΠΑΝΕΡΙ

Το «ΠΑΝΕΡΙ» είναι το μοναδικό κατάστημα στη Ρόδο, που έχει συγκεντρώσει την μεγαλύτερη ποικιλία από ό,τι πιό αγνό υπάρχει στην υγιεινή διατροφή.

Μεταξύ άλλων στο «ΠΑΝΕΡΙ» θα βρείτε:

— Αυγά ελευθέρας βοσκής.
— Ψωμί ολικής άλεσης
— Ξηρούς καρπούς, ωμούς χωρίς αλάτι
— Όλα τα βότανα και ροφήματα
— Αντικατάστατα ζάχαρης και καφέ
— Ζυμαρικά 100ο/ο σιταρένια
— Ρύζι αναποφλοίωτο
— Φυσικά καλλυντικά
— Βιταμίνες

Για ιδιαίτερα προβλήματα διαίτας:
— Φρουτόκυβοι ΟΡΤΙΣΑΝ (δυσκοιλιότητα)
— Ιδιαίτερες τροφές για διαβητικούς
— MOLKOSAN. Φυσική βιολογική δίαιτα αποτοξινώσεως
— Κόκκινο κορεάτικο ΤΖΙΝΣΕΝΓΚ (GINSENG)
— Βασιλικό πολτό

ΛΟΧ. ΦΑΝΟΥΡΑΚΗ ΑΡ. 1

(Δίπλα στην Αμαράντειο Σχολή)

Γερμανική Αγορά

Νικολάου Σαρρή

ΠΡΟΛΑΒΕΤΕ ΤΙΣ ΕΚΠΛΗΞΕΙΣ

ΣΤΗΝ ΓΕΡΜΑΝΙΚΗ ΑΓΟΡΑ

Νέες παραλαβές ενδυμάτων και δερμάτινα μπουφάν πάμφθηνα

ΚΑΤΙ ΠΟΥ ΠΕΡΙΜΕΝΑΤΕ

Πλατεία Ιπποκράτους—Πάροδος Πυθαγόρα—Παλιά Πόλη

ΤΗΛΕΦΩΝΟ 24988

Ιατρική ανακοίνωση

Ο οδοντίατρος

ΕΜΜΑΝΟΥΗΛ ΣΥΜΙΑΚΟΣ

Γ. ΕΥΣΤΑΘΙΟΥ 8

απουσιάζει στο εξωτερικό. Η ημερομηνία επιστροφής του θα ανακοινωθεί μετά την επάνοδόν του.

ΨΗΦΙΣΜΑ

Το Διοικητικό Συμβούλιο Δασκάλων και Νηπιαγωγών Ρόδου, μόλις πληροφορήθηκε τον ξαφνικό θάνατο του τέως συναδέλφου

ΓΕΩΡΓΙΟΥ ΚΥΡΙΑΚΟΠΟΥΛΟΥ

συνήλθε σε έκτακτη συνεδρίαση και αποφάσισε:

1. Να παρακολουθήσει σύσσωμο το Δ.Σ. την κηδεία του.
2. Να καταθέσει στεφάνι στη σορό του.
3. Να εκφράσει τα συλλυπητήρια του στην οικογένειά του και
4. Να δημοσιευθεί το ψήφισμα αυτό στον τοπικό Τύπο.

Το Διοικ. Συμβούλιο

ΔΙΠΛΩΜΑΤΟΥΧΟΣ ΨΥΧΟΕΡΕΥΝΗΤΡΙΑ

—ΜΕΝΤΙΟΥΜ—

ΣΤΑΣΑ ΜΑΥΡΙΚΑΚΗ



Με γερές ικανότητες μεταβιβάσεως σκέψεως, με υποβολές και ύπνωτισμού και χαρτομαντείας.

Για ό,τιδήποτε θέμα αισθηματικό, επαγγελματικό και για άτομα που λείπουν μακριά σας.

Θα δέχομαι ΘΕΜΙΣΤΟΚΛΕΟΥΣ ΣΟΦΟΥΛΗ 125, α' όροφος, από 9π.μ. έως 2 μ.μ. και από 4 μ.μ. έως 8 μ.μ.

ΤΗΛΕΦΩΝΟ 23109

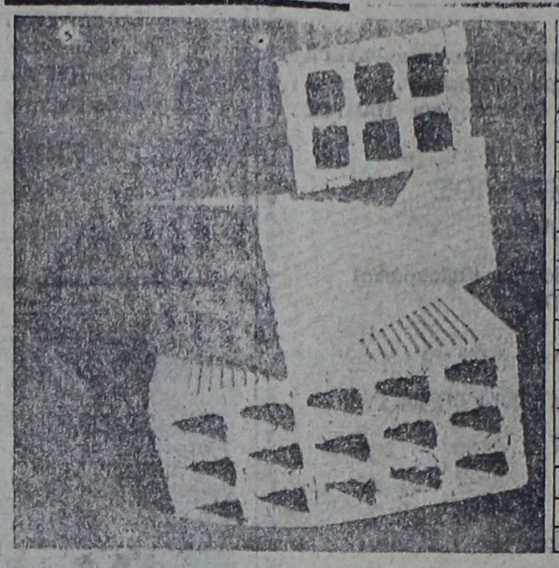

ΡΟΔΙΑΚΗ ΚΕΡΑΜΙΚΗ Α.Ε.

22ο ΧΛΜ ΡΟΔΟΥ - ΛΙΝΔΟΥ
☎ 51580 ΡΟΔΟΣ

Τούβλα όλων των διαστάσεων

● Η υψηλή τεχνολογία μας σας εγγυάται προϊόντα άριστης ποιότητας και αντοχής.
● Η μικρή απόσταση του εργοστασίου μας από την πόλη της Ρόδου έχει σαν αποτέλεσμα χαμηλότερο κόστος μεταφοράς.
● Σε τιμές προσιτές, με προθυμία και συνέπεια είμαστε έτοιμοι να εξυπηρετήσουμε τις παραγγελίες σας.

Τηλέφωνο 51580

ΑΝΑΚΟΙΝΩΣΙΣ

Παραλήφθη το καλύτερο VIDEO της ΑΚΑΙ μοντέλο VS5 EG

Με 9 προγράμματα για 14 ημέρες

Με QUIK-FINTER και κίνηση καρέ-καρέ και με χαρακτηριστικό ήχο για εσφαλμένη επιλογή

ΠΡΟΣΟΧΗ: Το μόνο VIDEO της ΑΚΑΙ

Με την επίσημη εγγύηση της εταιρείας ΑΚΑΙ. ΤΙΜΗ ΑΣΥΝΑΓΩΝΙΣΤΗ

Διάθεσις: ΗΛΕΚΤΡΟΤΕΧΝΙΚΗ Ε.Π.Ε. Καρπάθου 4 - Τηλ. 28597

NIGHT CLUB «CHEVALIER»

ΤΟΥ ΞΕΝΟΔΟΧΕΙΟΥ «CHEVALIERS PALACE»

όπου με τον βετεράνο ασυναγώνιστο τραγουδιστή του ρετρό ΓΙΩΡΓΟ ΚΟΠΙΔΗ και την ορχήστρα του. Θα νοιώσετε πραγματικό γιορτινό διασκεδαστικό γλέντι στα ΡΕΒΕΓΙΟΝ ΧΡΙΣΤΟΥΓΕΝΝΩΝ και ΠΡΩΤΟΧΡΟΝΙΑΣ. ΚΑΙ ΚΑΘΕ ΒΡΑΔΥ. Το «CHEVALIER» εφέτος θα είναι κάτι το νέο. Ποιότητα μουσικής ΓΙΑ ΟΛΕΣ ΤΙΣ ΗΛΙΚΙΕΣ. Μοντέρνα χορευτική μουσική—λαϊκά τραγούδια, παλιά νοσταλγικά τραγούδια.

Έναρξις 22 Δεκεμβρίου

ΕΛΑΤΕ ΛΟΙΠΟΝ ΚΑΙ ΜΗ ΣΠΑΤΑΛΗΣΕΤΕ ΤΙΣ ΓΙΟΡΤΕΣ ΚΑΠΟΥ ΑΛΛΟΥ...

ΠΛΗΡΟΦΟΡΙΕΣ ΚΑΙ ΚΡΑΤΗΣΕΙΣ ΤΗΛΕΦ. 22781

ΣΗΜΕΙΩΣΗ: Αναλαμβάνουμε ΟΙΑΝΔΗΠΟΤΕ ΕΚΔΗΛΩΣΗ με εγγύηση επιτυχίας 100ο/ο.

SUN LICHT
ΑΦΟΙ ΚΟΥΚΟΥΡΑ
ΤΟΥ ΠΑΝΑΓΙΩΤΟΥ



• ΦΩΤΙΣΤΙΚΑ ΣΕ ΜΕΓΑΛΗ ΠΟΙΚΙΛΙΑ
• ΚΡΥΣΤΑΛΛΑ
• ΠΟΡΣΕΛΑΝΕΣ
• ΕΙΔΗ ΔΩΡΩΝ
ΑΓΙΟΥ ΙΩΑΝΝΟΥ 157 (έναντι εκκλησίας)
ΤΗΛ. 22-015—ΡΟΔΟΣ

ΠΡΟΣΦΟΡΑ ΓΝΩΡΙΜΙΑΣ
ΓΙΑ ΠΡΩΤΗ ΦΟΡΑ ΣΤΗ ΡΟΔΟ

Καινούργια ανακάλυψη της γερμανικής τεχνολογίας. ΑΝΤΙΚΛΕΠΤΙΚΑ συστήματα συναγερμού που λειτουργούν με μια μπαταρία 9 VOLT και στοιχίζουν ΜΟΝΟ 3.000 δρχ.

Για καταστήματα—σπίτια—αποθήκες κλπ. Απαλλαγείτε οριστικά και φθηνά από την μεγάλη μάστιγα των ΚΛΕΦΤΩΝ.

Επίσης με 2.000 δρχ. απαλλάσσεστε από τα ενοχλητικά και επικίνδυνα κουνούπια με την συσκευή υπερήχων MASCOT (πάλι με μπαταρία που διαρκεί ένα χρόνο). Αποτελεσματικά χωρίς μυρωδιά και τελείως ακίνδυνα για την υγεία.

Θα τα βρείτε στο κατάστημα χονδρικής πώλησης, οδός ΓΑΡΙΒΑΛΔΗ 20 α.

Αντιπρόσωπος—Εισαγωγέας:
ΖΟΤΑΥΡΟΣ ΜΙΧΑΗΛ
Τηλέφωνα 30898—35903

ΑΝΕΞΑΡΤΗΤΗ ΗΛΕΚΤΡΙΚΗ ΚΕΝΤΡΙΚΗ ΘΕΡΜΑΝΣΗ
ΧΩΡΙΣ ΠΕΤΡΕΛΑΙΟ & ΚΟΙΝΟΧΡΗΣΤΑ

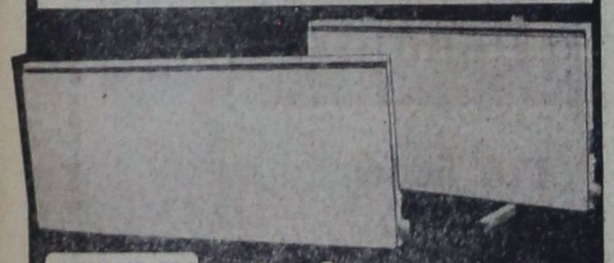

WARP Σουηδικά Καλοριφέρ
2 χρόνια εγγύηση
ΦΑΝΤΑΣΤΙΚΗ ΑΠΟΔΟΣΗ
ΘΕΡΜΟΤΗΤΑΣ
ΜΕΓΑΛΗ ΟΙΚΟΝΟΜΙΑ
4/ΠΛΗ ΑΠΟΔΟΣΗ
4/ΠΛΗ ΕΠΙΤΑΧΥΝΣΗ ΑΕΡΑ
ΑΙΣΘΗΤΙΚΑ ΤΕΛΕΙΑ
ΔΕΝ ΠΙΑΝΟΥΝ ΧΩΡΟ
ΛΕΙΤΟΥΡΓΟΥΝ ΕΝΤΕΛΩΣ
ΑΥΤΟΜΑΤΑ ΚΑΙ ΑΝΕΞΑΡΤΗΤΑ
ΤΟΠΟΘΕΤΟΥΝΤΑΙ ΣΕ ΑΠΛΗ ΠΡΙΖΑ
WARP Ζεσταίνουν Οικονομικά, Υγιεινά
ΑΠΟΚΛΕΙΣΤΙΚΟΣ ΑΝΤΙΠΡΟΣΩΠΟΣ
ELEKTROKLIMA ΑΘΗΝΑ ΜΕΝΑΝΔΡΟΥ 20 Τηλ. 52.41.042
ΑΝΤΙΠΡΟΣ ΔΩΔΕΚΑΝΗΣΟΥ: ΚΕΝΤΡΟ ΕΝΕΡΓΕΙΑΣ & ΚΛΙΜΑΤΙΣΜΟΥ
ΑΝΝΗΣ ΜΑΡΙΑΣ 77 ΡΟΔΟΣ Τηλ. 33.969

Ταλαιπωρούνται οι υποψήφιοι οδηγοί

ΑΠΟ ΤΗΝ 1η ΣΕΛΙΔΑ

Δεν είναι λίγες οι φορές που ακούμε εκείνα τα γνωστά «πώ σα θέλετε τέλος πάντων για να ε ξυπηρετηθούμε».

Αιτία της ταλαιπωρίας αυτών των ανθρώπων είναι η αδυναμία της Υπηρεσίας Συγκ)νιών του Νομού μας να συγκροτήσει την δεύτεροβάθμια ιατρική επιτροπή.

Αδυναμία η οποία οφείλεται στην άρνηση, όπως τουλάχιστον μας βεβαιώνει ο προϊστάμενος του Γραφείου Συγκ)νιών, των γιατρών να συμμετασχούν στην επιτροπή.

Γιατί αρνούνται οι γιατροί — αν πράγματι αρνούνται— δεν είμαστε σε θέση να το γνωρίζουμε.

Το σίγουρο είναι ότι οι σχέσεις γιατρών—Γραφείου Συγ) νιών δεν είναι άριστες.

Η μήνυση που υπεβλήθη προ ημερών από γιατρό της πόλης μας κατά του προϊσταμένου του Γραφείου Συγ)νιών, αποτελεί την «κορυφή του παγόβουνου». Το αποτέλεσμα βέβαια αυτών των σχέσεων το προαναφέραμε.

Εκείνο όμως που ενδιαφέρει εμάς οι οποίοι είμαστε δέκτες των παραπόνων των υποψηφίων οδηγών, είναι να δοθεί το συντομότερο κάποια λύση στο πρόβλημα.

Καλούμε λοιπόν τον Ιατρικό Σύλλογο Ρόδου και την Υπηρεσία Συγ)νιών να αναλάβουν τις ευθύνες τους.

Τους πληροφορούμε ότι η Ρόδος είναι η μόνη πρωτεύουσα νομού της χώρας, στην οποία δεν λειτουργεί μόνιμα δευτεροβάθμια ιατρική επιτροπή για την εξέταση υποψηφίων οδηγών.

Με τιμή
Μπουταιούκης Νικόλαος
Σαββάκης Ζαχαρίας
Παπακων)νου Στέφανος
Σιγανός Αντώνιος
Περγούρας Τσομπίκος
Βακόνδιος Μιχαήλ
Λαζάρου Απόστολος
Παπαμιχαήλ Ιωάννης
Αφεντούλης Κων)νος.

ΘΕΡΑΠΕΥΤΗΡΙΟΝ ΧΡΟΝΙΩΝ ΠΑΘΗΣΕΩΝ ΠΑΙΔΩΝ «ΑΓΙΟΣ ΑΝΔΡΕΑΣ—ΡΟΔΟΣ

ΠΕΡΙΛΗΨΗ ΔΙΑΚΗΡΥΞΕΩΣ

Το Θεραπευτήριον Χρονίων Παθήσεων «Ο ΑΓΙΟΣ ΑΝΔΡΕΑΣ», ύστερα από την 11)30—11—85 απόφαση του Δ. Συμβουλίου προκηρύσσει τακτικό μειοδοτικό διαγωνισμό με ενσφράγιστες προσφορές για την προμήθεια των πιο κάτω ειδών:

Α' ΕΠΙΠΛΑ—ΣΤΡΩΜΑΤΑ (προϋπ. δρχ. 2.500.000)
1) 40 κρεβάτια
2) 40 κομοδίνα
3) 8 ντουλάπες τετράφυλλες
4) 2 ντουλάπες τρίφυλλες
5) 40 καρέκλες
6) 40 στρωμματζές
7) κουρτινόξυλα μ. 28 (είκοσι οκτώ)

Ο διαγωνισμός θα γίνει ενώπιον Επιτροπής στα γραφεία του Τμήματος Προνοίας Δωδ)σου, οδός Ιπποτών 21, την 14ην Ιανουαρίου 1986, ημέρα Τρίτη και από ώρα 13.00 μέχρι 14.30.

Πληροφορίες κάθε εργάσιμη ημέρα στα Γραφεία του Ιδρύματος και στο τηλέφωνο 91295.

Ο Πρόεδρος του Δ. Συμβουλίου
ΣΤΕΦΑΝΟΣ ΤΟΛΙΟΣ
Οδοντίατρος

Καγκελόπορτες
FAAC
αυτόματες
Ανοίγει & κλείνει



* Μονόφυλλες - Δίφυλλες
* Συρόμενες
* Οδοφράκτες
• Τηλεχειριζόμενες με ελαφοδυναμική πρόσπαση

Γκαραζόπορτες
Normstahl
Δυτ. Γερμανίας
10 χρόνια εγγύηση

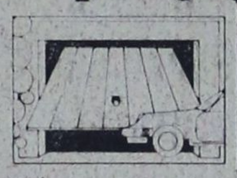

• Χειροκίνητες με μηχανισμό ελατηρίων
• Αυτόματες με πομπό & δέκτη
• Βιομηχανικές σπαστές πόρτες.
• Αυτόματα ρολλά

Γ. ΤΖΙΒΑΝΗΣ
Θησέως 12 & Δελφών 4
9585058 - 9585230
ΚΑΛΛΙΘΕΑ - ΑΘΗΝΑ
ΖΗΤΕΙΤΑΙ ΤΟΠΙΚΟΣ ΑΝΤΙΠΡΟΣΩΠΟΣ

Βουγιουκλάκη: Με μάγεψε η Ρόδος!

ΣΥΝΕΧΕΙΑ
ΑΠΟ ΤΗΝ 1η ΣΕΛΙΔΑ

κροτούσε το θρυλικό θεατρικό ζευγάρι για δέκα λεπτά.

• Η περιοδεία της Βουγιουκλάκης και του Παπαμιχαήλ ξεκίνησε στις αρχές του περασμένου Οκτώβρη. Συνολικά πήγαν σε 46 πόλεις στην Ελλάδα παρουσιάζοντας το βραβευμένο έργο «Εκπαιδεύοντας την Ρίτα». Από την Αλεξανδρούπολη και την Ορεστιάδα, μέχρι την Κρήτη, την Κέρκυρα και φυσικά την Ρόδο. Η επιτυχία που γνώρισαν παντού ήταν δείγματα πως το θεατρόφιλο κοινό ξέρει να ξεχωρίζει την ποιότητα και δείχνει την αγάπη του σε αυτούς που το σέβονται.

• Δύο ώρες πάνω στην σκηνή, ο Δημήτρης Παπαμιχαήλ και η Αλίκη Βουγιουκλάκη, έδιναν τους καλύτερους εαυτούς. Οι θεατές καθηλώνονταν. Και φυσικά τα καθίσματα γεμάτα.

Η ΑΛΙΚΗ Βουγιουκλάκη είχε να ελθεί στη Ρόδο 22 χρόνια. Ήταν το 1963, όταν κοριτσάκι ήλθε για να γυρίσει την κινηματογραφική ταινία «το δολωμα». Ό μως όπως η ίδια λέει η Ρόδος είναι πάντα πανέμορφη. «Και τώρα που μάθαμε τον δρόμο θα μας βλέπετε συχνά».

Δεν θα υποτιμηθεί η δραχμή

ΣΥΝΕΧΕΙΑ
ΑΠΟ ΤΗΝ 1η ΣΕΛΙΔΑ

επιτάχυνση του ρυθμού του πληθωρισμού για να ακολουθήσει η κάμψη το '86.

Είναι προφανές ότι δεν υπάρχει ανάγκη για νέα υποτίμηση. Η φημολογία για την υποτίμηση προωθείται από εκείνους που κερδοσκοπούν στο συνάλλαγμα ή θέλουν να πουλήσουν τώρα εισαγόμενα προϊόντα πιό ακριβά. Οι καταναλωτές δέν θα πρέπει να δίνουν πίστη σε εκείνους που υπό το πανδύο της πληροφόρησης θέλουν να τους εκμεταλλευτούν. Οι καταναλωτές θα πρέπει να αδιαφορήσουν στις φήμες. Διαφορετικά ζημιώνουν, όχι μόνο την εθνική οικονομία, αλλά και τους ίδιους τους εαυτούς τους.

Ακόμα ο Υπουργός εξέφρασε:

—Την λύπη του γιατί η φημολογία για υποτίμηση ενισχύθηκε με σχόλια από παράγοντες της αντιπολίτευσης.

—Την ελπίδα του ότι οι παράγοντες αυτοί της αντιπολίτευσης αφενός τους ενισχύουν εκείνους που θέλουν να εκμεταλλευτούν αφελείς και αδαείς πολίτες.

Τέλος διέψευσε και τις πληροφορίες ότι θα καταψηφισθεί ο θεσμός του δώρου Χριστουγέννων και είπε ότι τα λεγόμενα είναι φημολογίες που εξυπηρετούν πολιτικές σκοπιμότητες».

ΑΘΗΝΑ, 17 (ΑΠΕ).—

«Δεν πρόκειται να γίνει νέα υποτίμηση της δραχμής». Την κατηγορηματική αυτή διαβεβαίωση έδωσε απόψε στη Βουλή ο πρωθυπουργός κ. Α. Παπανδρέου παρεμβαίνοντας στη συζήτηση για τον προϋπολογισμό του 1986.

Ο κ. Παπανδρέου κατηγόρησε την αξιωματική αντιπολίτευση ότι είναι ύποπτος ο ρόλος της και ότι δυναμιτίζει την εθνική οικονομία.

Ο κ. ΚΩΝ. ΜΗΤΣΟΤΑΚΗΣ

Ο αρχηγός της αξιωματικής αντιπολίτευσης κ. Κων. Μητσοτάκης αναφερόμενος στη δήλωση του κ. Πρωθυπουργού είπε: «Είστε ο πρωθυπουργός των 2 υποτιμήσεων και υπάρχει κίνδυνος να γίνει και τρίτη αν παραμείνετε περισσότερο στην εξουσία και δεν λάβετε μέτρα».

Ο κ. ΠΑΠΑΝΔΡΕΟΥ

Ο πρωθυπουργός κ. Α. Παπανδρέου τόνισε ότι καμιά κυβέρνηση όταν προτίθεται να κάνει υποτίμηση του νομίσματος της χώρας δεν το ανακοινώνει πριν έρθει η κατάλληλη στιγμή. Και επανέλαβε ότι «παρά το γεγονός ότι δεν προκαλούμαι μπορώ να δηλώσω από τη θέση αυτή ότι δεν πρόκειται να γίνει νέα υποτίμηση της δραχμής».

φωτιά σε υπόγειο εργαστήριο

ΣΥΝΕΧΕΙΑ
ΑΠΟ ΤΗΝ 1η ΣΕΛΙΔΑ

σμος.

ΥΣΤΕΡΑ από προσπάθειες δύο ωρών περίπου η φωτιά έσβησε, χωρίς να πάρει μεγαλύτερες διαστάσεις, ενώ οι ένοικοι των διαμερισμάτων της πολυκατοικίας όπου βρίσκεται το εργαστήριο, έφυγαν.

• Από τις πρώτες αγκρίσεις προέκυψε ότι η φωτιά εκδηλώθηκε —από άγνωστη αιτία— στην δεξιά πλευρά του εργαστηρίου και έκαψε μια μηχανή παρασκευής κεριών. Οι ζημιές υπολογίζονται σε 500.000 δραχμές περίπου.

ΚΑΤΑ ΤΗΝ ΩΡΑ της εκδηλώσεως της φωτιάς δεν υπήρχε κανένας μέσα στο εργαστήριο. Οι εργαζόμενοι είχαν σχολάσει στις 3.30 μ.μ. και τόσο στον ιδιοκτήτη, όσο και στους αρμόδιους προκαλεί απορία «πώς πήρε φωτιά το εργαστήριο».

• Σημειώνεται ότι και παλαιότερα πήρε φωτιά το ίδιο εργαστήριο, αλλά στο μεταξύ έγινε η αντικατάσταση όλων των μηχανημάτων. Ανακρίσεις κάνει η Πυροσβεστική Υπηρεσία.

ΑΗ ΒΑΣΙΛΗΣ ΕΡΧΕΤΑΙ...

Δώστε χαρά στα παιδιά σας καλώντας τον Άγιο Βασίλη στο σπίτι σας.

Για πληροφορίες τηλεφωνείστε στο 36-132, ώρα 17.00—19.00 καθημερινώς.

IL RESTORANTE
ITALIA
APERTO TUTTE GIORNI
DALLE ORE 12—15 ED 18—24
CON—TUTTE LE SUE SPECIALITA
VI ASPETTIAMO
APELLOU—PLATONOS
VECCHIA CITTA ANGOLO
TEL. 36280
ΕΝΑΡΞΗ ΛΕΙΤΟΥΡΓΙΑΣ
ΤΟΥ ΕΣΤΙΑΤΟΡΙΟΥ
ITALIA
ανοίγει κάθε μέρα από ώρες 12—15 και 18—24
ΣΑΣ ΠΕΡΙΜΕΝΟΥΜΕ
Γωνία ΑΠΕΛΛΟΥ και ΠΛΑΤΩΝΟΣ
ΠΑΛΑΙΑ ΠΟΛΗ
ΤΗΛΕΦΩΝΟΝ 36280

ΧΕΙΜΩΝΑΣ; ΚΡΥΟ; ΥΓΡΑΣΙΑ;
ΕΞΩ ΝΑΙ — ΜΕΣΑ ΣΤΟ ΣΠΙΤΙ ΟΜΩΣ ΓΙΑΤΙ;!

Η τεχνολογία προσφέρει πολλές — έξυπνες — φθηνές λύσεις. Κάποιος από τους παρακάτω τρόπους θέρμανσης θα σας εξυπηρετήσει.

1. ΠΕΤΡΕΛΑΙΟ. Λέβητες, αερολέβητες, καυστήρες, τζάκια κεντρικής θέρμανσης, θερμαντικά σώματα αλουμινίου, Συστήματα ενεργειακής οικονομίας, Σόμπες πετρελαίου.
2. ΗΛΕΚΤΡΙΣΜΟΣ. ΘΕΡΜΟΠΟΜΠΟΙ ΝΟΡΒΗΓΙΑΣ EL-NOR. Αερόθερμα χώρου — παιδικών δωματίων, θερμάστρες μπάνιου, ηλεκτρικές θερμάστρες, Κονβέκτορες.
3. ΥΓΡΑΕΡΙΟ. Θερμάστρες απλές και καταλυτικές.
4. ΞΥΛΑ. Σόμπες – κουζίνες ξύλων με φούρνο και εστίες σε μια συσκευή.
5. ΥΓΡΑΝΤΗΡΕΣ ΑΥΤΟΜΑΤΟΙ. Όταν η θέρμανση ξηραίνει την ατμόσφαιρα.
6. ΠΑΘΗΤΙΚΑ ΣΥΣΤΗΜΑΤΑ ΘΕΡΜΑΝΣΗΣ. Οικονομία στη θέρμανση μέχρι 40%.
   α. IZOLMAT PARENTE. Για θερμόνωση — ηχομόνωση — Μόνωση υγρασίας.
   β. SANTY SUPER (Σουηδίας). Μονωτικά αυτοκόλλητα για πόρτες — παράθυρα ξύλινα και αλουμινένια. Προστατεύουν από κρύο — σκόνη — θορύβους.
   γ. ELLEN (Ολλανδίας). Γρήγορη, εύκολη τοποθέτηση δεύτερου τζαμιού στα υπάρχοντα κουφώματα.
   δ. ELTON (Ολλανδίας). Αυτόματοι αεροφράκτες για εξώθυρες. Κλείνουν αυτόματα με το κλείσιμο της πόρτας τις χαραμάδες.

ΑΡΕΤΗ ΒΟΥΤΥΡΑΚΗ
ΤΕΧΝΙΚΟ ΓΡΑΦΕΙΟ — ΑΝΤΙΠΡΟΣΩΠΕΙΕΣ
ΔΩΔΕΚΑΝ. ΝΕΟΛΑΙΑΣ 16 — ΤΗΛ. 22644
ΔΙΠΛΑ ΣΤΟ ΠΑΛΛΑΣ.

Μόνο 125.000 Μόνο
VIDEO AKAI



ΓΝΗΣΙΑ ΙΑΠΩΝΙΑΣ—ΤΕΛΕΥΤΑΙΑ ΜΟΝΤΕΛΑ
ΤΩΡΑ ΚΑΙ ΤΟ ΤΕΛΕΥΤΑΙΟ ΜΟΝΤΕΛΟ VS—303 EVM
ΑΚΟΜΑ VIDEO—VOXSON—JVS— PANASONIK—SONY — TENSAI— SARRP
ΓΙΑΝΝΗΣ ΤΖΟΥΤΖΗΣ ΑΕΒΕ
Θεμ. Σοφούλη 103. Τηλ. 32330 - 32025
ΓΙΝΟΝΤΑΙ ΚΑΙ ΕΥΚΟΛΙΕΣ ΠΛΗΡΩΜΗΣ

ΑΕΡΟΠΟΡΙΚΗ ΕΚΔΡΟΜΗ
ΠΡΩΤΟΧΡΟΝΙΑ ΣΤΗ ΡΩΜΗ
ΡΩΜΗ—ΝΑΠΟΛΗ—ΠΟΜΠΗΙΑ
—ΦΛΩΡΕΝΤΙΑ—ΠΙΖΑ
27)12—3)1)86

ΠΡΟΓΡΑΜΜΑ:
1η μέρα: ΡΟΔΟ—ΑΘΗΝΑ—ΡΩΜΗ. Μεταφορά στο ξενοδοχείο. Απόγευμα ελεύθερο.
2η μέρα: Πρόγευμα. Ελεύθερο πρωινό. Ξενάγηση της Ρώμης απογευματινή. ΑΓΙΟΣ ΠΕΤΡΟΣ, FONTANA DI TREVI, αξιοθέατα.
ΠΟΜΠΗΙΑ. Ξεναγήσεις. Γεύμα σε τοπικό εστιατόριο. ΠΟΜΠΗΙΑ. Ξεναγήσεις. Γεύμα σε τοπικό εστιατόριο. Στην επιστροφή για Ρώμη στάση για δείπνο.
4η μέρα: Πρόγευμα και μέρα ελεύθερη για ψώνια και επίσκεψη καταστημάτων ή στο Μουσείο του Βατικανού.
5η μέρα: ΦΛΩΡΕΝΤΙΑ. Μετά το πρόγευμα αναχώρηση για Φλωρεντία. Άφιξη και ξενάγηση. Απόγευμα ελεύθερο. Το βράδυ συγκέντρωση στο ξενοδοχείο για να περιμένουμε τον καινούργιο χρόνο με δείπνο και χορό.
6η μέρα: ΠΙΖΑ. Μετά το πρόγευμα αναχώρηση για Ρώμη, μέσω της όμορφης ΠΙΖΑΣ. Ξενάγηση. Άφιξη στη Ρώμη, διανυκτέρευση.
7η μέρα: Ελεύθερη μέρα για προαιρετικές εκδρομές ή ψώνια.
8η μέρα: ΡΩΜΗ—ΑΘΗΝΑ—ΡΟΔΟ.

ΤΙΜΗ ΚΑΤ' ΑΤΟΜΟ ΔΡΧ. 69.000 συν 4.500 ΦΚΕ
ΠΕΡΙΛΑΜΒΑΝΕΙ:
— Αεροπορικά εισιτήρια ΡΟΔΟ—ΑΘΗΝΑ—ΡΩΜΗ—ΑΘΗΝΑ—ΡΟΔΟ.
— Ξενοδοχεία Α' κατηγορίας 4 αστέρων με πρωινό.
— Όλα τα γεύματα και δείπνα που αναφέρονται στο πρόγραμμα.
— Μεταφορές από και προς αεροδρόμια της Ρώμης.
— Εκδρομές που αναφέρονται στο πρόγραμμα και αντίστοιχες ξεναγήσεις.
— Αρχηγός συνοδός ΕΛΕΝΗ ΨΥΛΛΑΚΗ.
— Ταξιδιωτική τσάντα
— Ταξιδιωτική ασφάλιση.

ΠΡΑΚΤΟΡΕΙΟΝ «ΚΥΔΩΝ»
ΕΘΕΛΟΝΤΩΝ ΔΩΔΕΚΑΝΗΣΙΩΝ 14
ΤΗΛΕΦΩΝΑ 23000—27900

ΕΣΩΤΕΡΙΚΑ ΕΙΔΗΣΕΙΣ ΚΑΙ ΤΗΛΕΓΡΑΦΗΜΑΤΑ

Κοινωνικοποιούνται η Ολυμπιακή Αεροπορία και τα Ταχυδρομεία μας

ΑΘΗΝΑ, 17 (ΑΠΕ).

Με 7 Προεδρικά Διατάγματα που προωθεί η κυβέρνηση, κοινωνικοποιούνται σύντομα: η Ολυμπιακή Αεροπορία, η ΕΥΔΑΠ, τα ΕΛ—ΤΑ, ο ΟΛΠ, ο Οργανισμός Λιμένος Θεσσαλονίκης (ΟΛΘ), ο Οργανισμός Ύδρευσης Θεσσαλονίκης (ΟΥΘ) και ο Οργανισμός Αποχέτευσης Θεσσαλονίκης (ΟΑΘ).

Τις αποφάσεις αυτές ανακοίνωσε σήμερα ο υπουργός Εθνικής Οικονομίας κ. Κ. Σημίτης, ο οποίος είπε ότι η κατάρτιση των Προεδρικών Διαταγμάτων έχει ολοκληρωθεί και ότι ολοκληρώνονται και οι απαιτούμενες διαδικασίες, ώστε πολύ σύντομα ο θεσμός της κοινωνικοποίησης να λειτουργεί κανονικά στους οργανισμούς και τις επιχειρήσεις δημόσιου χαρακτήρα ή κοινής ώφελείας.

Ο υπουργός τόνισε ότι έτσι η κυβέρνηση αποδεικνύει έμπρακτα την θέλησή της για προώθηση των θεσμών κοινωνικής συμμετοχής και την εφαρμογή νέων προτύπων στην οργάνωση και λειτουργία των επιχειρήσεων και οργανισμών του Δημοσίου.

Ακόμα επισήμανε ότι η οργανωτική διάρθρωση των νέων κοινωνικοποιημένων επιχειρήσεων περιλαμβάνει τους ίδιους θεσμούς κοινωνικού ελέγχου και συμμετοχής, όπως και στην ΔΕΗ, τον ΟΤΕ και τον ΟΣΕ με ενισχυμένο τον ρόλο της Τοπικής Αυτοδιοίκησης, η οποία συμμετέχει σε όλα τα διοικητικά συμβούλια και έχει αυξημένο αριθμό εκπροσώπων στις αντιπροσωπευτικές συνελεύσεις κοινωνικού ελέγχου.

Τέλος ανέφερε ότι στο εξής ο γενικός διευθυντής στις κοινωνικοποιημένες επιχειρήσεις δεν θα εκλέγεται από τα διοικητικά τους συμβούλια, αλλά θα ορίζεται από την κυβέρνηση.

Συνεδρίασε η διοικούσα επιτροπή του Εμπορικού Επιμελητηρίου της Ρόδου

Συνήλθε υπό την προεδρία του κ. Γ. Καραγιάννη η διοικητική επιτροπή του Εμπορικού και Βιομηχανικού Επιμελητηρίου Ρόδου και ασχολήθηκε με διάφορα θέματα που απασχολούν τις παραγωγικές τάξεις της περιοχής μας.

Στην αρχή της συνεδρίασης ο κ. Καραγιάννης ενημέρωσε τη διοικητική επιτροπή για τα θέματα που συζητήθηκαν στη γενική συνέλευση και τη διοικούσα επιτροπή της Ενωσης των Εμπορικών και Βιομηχανικών Επιμελητηρίων της Ελλάδος που συνήλθε στην Αθήνα κατά το διήμερο 13 και 14 Δεκεμβρίου 1985. Όπως δε είναι γνωστό κατά την παραπάνω γενική συνέλευση της Ενώσεως των ΕΒΕ απονεμήθηκαν στους κ.κ. Γιώργο Καραγιάννη και Δημήτρη Τσουβαλά αναμνηστικά μετάλλια, λόγω του ότι έχουν εκλεγεί τρεις φορές στο αξίωμα του προέδρου του ΕΒΕΔ.

Στη συνέχεια εγένετο και συζήτηση και ελήφθησαν αποφάσεις για διάφορα εξειδικευμένα θέματα που αφορούν τις παραγωγικές τάξεις της Δωδεκανήσου και αποφασίστηκε όπως λόγω των εορτών των Χριστουγέννων και του Νέου Έτους, το διοικητικό συμβούλιο του ΕΒΕΔ, συνέλθει εντός του Ιανουαρίου 1986.

Καταρτίστηκαν σε σώμα τα συνοικιακά συμβούλια Ανάληψης και Αγίου Νικολάου

ΑΛΛΑ ΔΥΟ συνοικιακά συμβούλια συγκροτήθηκαν σε σώμα. Της Ανάληψης και του Αγίου Νικολάου — Αγ. Δημητρίου. Και στα δύο αυτά συνοικιακά συμβούλια η ΠΑΣΚ αναδείχθηκε πρώτη δύναμη.

Αναλυτικά τα δύο συνοικιακά συμβούλια συγκροτήθηκαν σε σώμα ως εξής:

ΑΝΑΛΗΨΗΣ

Πρόεδρος: Θεοχάρης Ζάγορας
Αντιπρόεδρος: Δημήτριος Πάχος
Γραμματέας: Παρασκευή Κουσουρνά — Μητσάκη
Ταμίας: Δημήτρης Κρητικός
Οργ. υπεύθυνος: Γιώργος Αττιτής
Μέλη: Ηλίας Παπα'ιωάννου, Παναγιώτης Ποντίκας, Κώστας Σαλονικιός, Αντώνης Κυπραίος.

ΑΓ. ΝΙΚΟΛΑΟΥ — ΑΓ. ΔΗΜΗΤΡΙΟΥ

Πρόεδρος: Αμαλία Κόκκινου
Αντιπρόεδρος: Βαγγέλης Τσερκέζης
Γραμματέας: Νίκος Μιαούλης
Ταμίας: Μαρία Βεργούλη
Οργ. Υπεύθυνος: Παντελής Χρυσάκης
Μέλη: Αχιολάς, Χατζηδημητρίου, Χαρίτου, Παστρικός.

RODOS BEACH HOTEL

'Ανακοίνωση

Το ξενοδοχείο RODOS BEACH διαθέτει μεγάλη αίθουσα θερμαινόμενη, για χοροεσπερίδες, συνεστιάσεις και γάμους.

Πληροφορίες 8—14 Κα Δέσποινα Παπαμιχαήλ τηλέφωνο 85-771 και 29261.

ΠΑΜΕ ΣΤΗΝ ΚΥΠΡΟ

ΟΛΟΙ ΜΑΖΙ

ΣΧΕΔΟΝ ΔΩΡΕΑΝ

2 ΑΤΟΜΑ 1400 δραχμές, 3 άτομα 1750 δραχμές 4 άτομα 2100 δραχμές.
Κάθε άτομο άνω των τεσσάρων, 300 δραχμές μόνο

ΔΗΛΑΔΗ: 8 ΑΤΟΜΑ 3.300 ΔΡΧ.

- Με τις ανωτέρω τιμές απολαμβάνετε δέκα εκλεκτούς κυπριακούς μεζέδες

στην ΚΥΠΡΙΑΚΗ ΤΑΒΕΡΝΑ

ο ΜΑΝΤΗΣ

Και ταυτοχρόνως συμμετέχετε στην χειμερινή μας κλήρωση που έχει σαν πρώτο βραβείο ΕΝΑ ΔΩΡΕΑΝ ΕΙΣΙΤΗΡΙΟ ΣΤΗΝ ΚΥΠΡΟ ΜΕΤ' ΕΠΙΣΤΡΟΦΗΣ και πολλά άλλα δώρα.

- ΜΗ ΧΑΣΕΤΕ την χρυσή αυτή ευκαιρία να δοκιμάσετε «σχεδόν δωρεάν» τους ΚΥΠΡΙΑΚΟΥΣ ΜΕΖΕΔΕΣ και με λίγη τύχη να πάτε στην Κύπρο μας.

ΔΙΑΣΚΕΔΑΣΤΕ ΣΤΟΥ ΜΑΝΤΗ ΜΕ ΤΗΝ ΠΑΡΕΑ ΣΑΣ
— Παραμένουμε ανοιχτοί κάθε βράδυ,
— Τα σαββατοκύριακα όλη μέρα.

ΚΥΠΡΙΑΚΗ ΤΑΒΕΡΝΑ

ΛΕΩΦ. ΙΑΛΥΣΟΥ 38—ΤΗΛ. 32574

Αγωγή κατά του Διαγόρα θα ασκήσει η ΠΑΕ Ρόδος

Για τη ζημιά που έπαθε λόγω... 'συγχώνευσης,

ΣΤΑ ΔΙΚΑΣΤΗΡΙΑ θα προσφύγει η ΠΑΕ Ρόδος για να βρει το δίκαιο της στην διαφορά της με τον «συμπολίτη» Διαγόρα, λόγω του γνωστού πια θέματος της παραχώρησης των τεσσάρων παικτών (της πρώτης στον δεύτερο), πέρυσι τον Δεκέμβριο, όταν γίνε το πρώτο βήμα για την συγχώνευση των δυο ομάδων, που τελικά ναυάγησε.

- Τα παραπάνω δήλωσε χτες το απόγευμα στους αθλητικούς συντάκτες ο πρόεδρος της ΠΑΕ Ρόδος Γιάννης Κυπριάδης.

ΜΕ ΑΦΟΡΜΗ το ναυάγιο της μεταγραφής του Ηλία Βασιλαράκη στον Διαγόρα, ο κ. Κυπριάδης έδωσε χτες πρες —κόμφερανς και εξήγησε γιατί δεν προχώρησε η παραχώρηση του ποδοσφαιριστή, ενώ παρέσχε διευκρινήσεις και για πολλά άλλα θέματα.

- Ο κ. Κυπριάδης δήλωσε, ότι η μεταγραφή απέτυχε, γιατί η διοίκηση του Διαγόρα δεν είδε με «καλό μάτι» την συμβιβαστική πρόταση που έκανε η ΠΑΕ Ρόδος για να κλείσει το θέμα των «4». «Εμείς —τόνισε ο κ. Κυπριάδης— κάναμε την εξής πρόταση: Να μας δώσει ο Διαγόρας έξι εκατομμύρια η τρία και δυο παίκτες για να παραχωρήσουμε τον Βασιλαράκη. Ο Διαγόρας απέρριψε την πρόταση αυτή και αντιπρότεινε 1,5 εκατ. και ένα ποδοσφαιριστή. Εμείς δεν απαντήσαμε αμέσως. Κάναμε συμβούλιο και αποφασίσαμε να υποβάλουμε συμβιβαστική πρόταση για να κλείσει το θέμα των «4» που το θεωρούσαμε αλληλένδετο με την νέα μεταγραφή. Έτσι υποβάλαμε το παρακάτω έγγραφο στην διοίκηση του Διαγόρα:

«Το Δ. Σ. της ΠΑΕ Ρόδος σε πρόσφατη συνεδρίαση του και με γνώμονα το συμφέρον του ροδιακού ποδοσφαίρου αποφάσισε να κλείσει οριστικά το θέμα της προσπάθειας συγχώνευσης που άρχισε πέρσι και συμβιβαστικά να προτείνει τη πιό συμφέρουσα και στις δύο ομάδες λύση, η οποία πιστεύουμε μπορεί ν αγίνει αποδεκτή εφόσον υπάρξει καλή πίστη και εκτιμηθεί ανάλογα το μέγεθος της ζημιάς την οποία υπέστη η ΠΑΕ Ρόδος.

Βάσει των στοιχείων τα οποία έχουμε στη διάθεσή μας η υπό ίδρυση «Ενωση» πήρε μέσω του Διαγόρα από τον Δήμο Ρόδου το ποσό των 4.000.000 δρχ., έναντι των εγκριθέντων 5.000.000 δρχ. Από το ποσό αυτό η ΠΑΕ Ρόδος ωφελήθηκε μόνο ποσό 700.000 δρχ. περίπου και είναι διατεθειμένη να κλείσει το θέμα εφ' όσον εξασφαλισθεί υπέρ της το απομένον ποσό του 1.000.000 δρχ. ή της καταβληθεί άμεσα τό ποσό των 500.000 δρχ. από τον ΠΑΟ Διαγόρα.

Για τις μεταγραφές των ποδοσφαιριστών μας η ΠΑΕ Ρόδος κρίνει ότι πρέπει να της καταβληθούν τα εξής ποσά:

1) Για έκαστο των Γιώργου Γεωργαλή και Κώστα Παπαοικονόμου ποσό 500.000 δρχ. τις οποίες έλαβαν προκαταβολικά έκαστος πριν την έναρξη της περιόδου 1984—1985 και ποσό 1.000.000 δρχ. για την μεταγραφή εκάστου.

2) Για τον Χρήστο Καλα'ιίτζίδη ποσό 1.500.000 δρχ., τό οποίο αντιπροκρίνεται στο ποσό το οποίο η ΠΑΕ Ρόδος θα εισέπραττε με το κλείσιμο της πενταετίας του τον Ιούνιο του '85.

3) Για τον Θύμιο Γεωργούλη ποσό 500.000 δρχ. για τη μεταγραφή του και ποσό 100.000 δρχ., τις οποίες έλαβε προκαταβολικά για την πρίοδο 1984—1985.

Τα πιό πάνω ποσά είναι εντελώς συμβολικά κυμαίνονται μέσα σε πλαίσια που η ΠΑΕ Ρόδος κρίνει ότι αποτελούν πιδίο συμβιβασμού επιφυλασσομένη σε περίπτωση μη επίτευξης συμβιβαστικής λύσης των δικαιωμάτων της για την πραγματική αξία των ποδοσφαιριστών και των παραπέρα ζημιών τας οποίας υπέστη από τον Δεκέμβριο του 1984 και εντεύθεν.

Με την ελπίδα ότι τα παραπάνω θα γίνουν αποδεκτά από την Διοίκησή σας, ευχόμεθα την σύντομη λύση της διαφοράς μας και την καλή πορεία των ομάδων μας.

Για την ΠΑΕ Ρόδος

Ο διευθύνων σύμβουλος
ΓΕΩΡΓΙΟΣ ΠΑΠΑΔΗΜΗΤΡΗΣ
Ο Πρόεδρος
ΓΙΑΝΝΗΣ ΚΥΠΡΙΑΔΗΣ».

ΣΥΝΕΧΙΖΟΝΤΑΣ ο κ. Κυπριάδης ανέφερε, ότι «ο Διαγόρας αντιπρότεινε για να κλείσει το ζήτημα 1,5 έκατ. δρχ. και 500.000 από την ενίσχυση που έδωσε ο Δήμος. Η αντιπρόταση αυτή κρίθηκε απαράδεκτη και έτσι σταματήσαμε πλέον να συζητάμε».

- Επειτα από την εξέλιξη αυτή—τονίστηκε—η ΠΑΕ Ρόδος θα προσφύγει στην Δικαιοσύνη διεκδικώντας τα νόμιμα συμφέροντά της. Ειδικότερα θα αξιώσει την καταβολή 7.000.000 δρχ που είναι τα έξοδα λειτουργικότητάς της από τον Δεκέβρη του 1984 έως τον Ιούνιο του 1985 και τα οποία είχε δεσμευθεί να αναλάβει το «κοινό» συμβούλιο της υπό συγχώνευσης ομάδας. Επίσης θα διεκδικήσει διαφυγόν τα κέρδη και την ζημιά που υπέστη από τον υποβιβασμό της στην Γ' Εθνική.

ΑΝΑΝΕΩΣΗ

«Στόχος της «Ρόδου» θα είναι τώρα η σταδιακή ανανέωση της ομάδας, με την προώθηση νέων παιδιών (υπάρχουν ακόμα τρεις κενές θέσεις), ούτως ώστε στο τέλος της ποδοσφαιρικής χρονιάς να έχουμε κερδίσει μερικούς παίκτες», τόνισε ο κ. Κυπριάδης.

ΑΓΩΝΙΣΤΙΚΑ

Στο πάρκο γυμνάστηκαν χτες οι «πράσινοι». Απουσίασαν οι τραυματίες Αθανασίου, Σταμάτης, Καραμηνάς, ο Κάβουρας (πήρε μετάθεση τριών βδομάδων στην Σύμη) και οι Ορφανός, Παπα'ιωάννου (άρρωστοι). Αύριο η «Ρόδος» θα δώσει φιλικό παιχνίδι με τον Διαγόρα Βατίου, στα Κοσκινού.

Τέσσερις αγώνες Κυπέλλου σήμερα

Σε Αφάντου, Αρχάγγελο, Σορωνή και Κάλυμνο

ΤΕΣΣΕΡΙΣ αγώνες Κυπέλλου θα διεξαχθούν σήμερα το απόγευμα στον νομό μας. Πρόκειται για τους αγώνες της προημιτελικής φάσης του Κυπέλλου Ερασιτεχνών Δωδεκανήσου. Οι νικητές των αγώνων αυτών θα περάσουν πλέον στην ημιτελική φάση.

- Από τους τέσσερις σημερινούς αγώνες οι τρείς είναι του όμιλου της Ρόδου και μόνο ο ένας του όμιλου των νησιών. Αλλά ας δούμε το πρόγραμμα και τους διαιτητές που θα διευθύνουν τα τέσσερα ματς:

ΟΜΙΛΟΣ ΡΟΔΟΥ

Αφάντου: ΑΕΡΑ — Ακουσίλαος: Θεοδοσίου (Λουλουδάκης — Χατζηκέλης)
Αρχάγγελος: Άρης — Δωριέας: Σταματάκης (Καστρουνής — Κόντζος)
Σορωνή: Ευκλής — Ροδιακός: Τρίπης (Ζωγράφος — Χρυσανθής)

ΟΜΙΛΟΣ ΝΗΣΩΝ

Καλυμνιακός — Ανταγόρας: Καματερός (Τσουφάς —Κάπρος).

- Όλοι οι αγώνες θα αρχίσουν στις 2.15 μ.μ.

Την Τρίτη θα κλείσουν τα σχολεία

Στις 24 Δεκεμβρίου αρχίζουν οι διακοπές των Χριστουγέννων σε όλα τα σχολεία της πρωτοβάθμιας και δευτεροβάθμιας εκπαίδευσης.

Τα μαθήματα όπως ανακίνωσε το Υπουργείο Παιδείας θα επαναληφθούν στις 8 Ιανουαρίου ημέρα Τετάρτη.

Τραυματίστηκε σοβαρά πεζή

ΠΕΖΗ παρασύρθηκε από αυτοκίνητο και τραυματίσθηκε σοβαρά. Πρόκειται για την Σταματία Ν. Στεφανάκη, 40 χρόνων, κάτοικο Κοσκινού, που προχτές στις 6.20 το απόγευμα ενώ βάδιζε στην οδό Στεφ. Καζούλη παρασύρθηκε από το ΑΟ 2044 επιβατικό αυτοκίνητο ιδιωτικής χρήσης που οδηγούσε ο επιχειρηματίας Αντώνιος Αν. Αγιακάτσικας, 34 χρόνων. Σαν αίτια του ατυχήματος αναφέρθηκαν η ανεξέλεγκτη διάσχιση του οδοστρώματος από την πεζή και η μη εντεταμένη προσοχή από τον οδηγό.

ΚΗΔΕΙΑ

Τον αγαπητό μας σύζυγο, πατέρα, πάππου, αδελφό και θείο

ΓΕΩΡΓΙΟ ΚΥΡΙΑΚΟΠΟΥΛΟ
δημοδιδάσκαλος
(Ετών 73)

θανόντα, κηδεύουμε σήμερα Τετάρτη 18 Δεκεμβρίου και ώρα 11 π.μ. εκ του ιερού ναού Αγ. Αναργύρων.

Η σύζυγος Θεοδώρα

Τα παιδιά: Ευδοκία — Κώστας Χατζη'ιωάννου, Καλλιρόη —Απόστολος Μπουρνή, Μιχάλης — Κλαούντια. Τα εγγόνια, τα αδέλφια, τα ανήψια και οι λοιποί συγγενείς.

Καταρτίστηκε επιτροπή από τον Δήμο Ρόδου για την εκποίηση αζήτητων

ΜΕ απόφαση του δημοτικού συμβουλίου ορίσθηκαν μέλη στην επιτροπή εκποίησης αζήτητων ειδών του Δήμου Ρόδου οι δημοτικοί σύμβουλοι: Κ. Μπαρμπούσας και Μιχ. Μέντος (τακτικά), Μιχ. Καραγιάννης και Ανθ. Κωσταρίδου (αναπληρωματικά).

- Η Επιτροπή θα συνεδριάσει και θα αποφασίσει πότε θα γίνει η εκποίηση των αζήτητων ειδών τα οποία είναι πολλά και διάφορα, άλλα μικρής και άλλα μεγαλύτερης αξίας.

Στη προχτεσινή συνεδρίαση του δημοτικού συμβουλίου επίσης έγινε πρόταση ο Δήμος να προβεί και στην εκποίηση ποδηλάτων και μοτοποδηλάτων τα οποία βρίσκονται στα χέρια της αστυνομίας και είναι αζήτητα και εγκατελειμμένα.

Ο δήμαρχος κ. Καραγιάννης, είπε ότι πραγματι υπάρχουν πολλά τέτοια ποδήλατα και μοτοποδήλατα, τα οποία θα αξιολογήσει μια Επιτροπή του Δήμου και στη συνέχεια θα εκποιηθούν.

ΗΔΗ, όπως δήλωσε ο Δήμαρχος, ο Δήμος έχει έλθει σε συνεννόηση για το θέμα αυτό με την Αστυνομία.

Το πρόγραμμα ανοιχτών πόλεων

ΟΙ ΕΡΓΑΣΙΕΣ για την ολοκλήρωση της α' φάσης του προγράμματος των ανοιχτών πόλεων (οικισμοί μέχρι 2.000 κατοίκους) σε ότι αφορά γνωμοδοτήσεις ΣΧΟΠ και έκδοση αποφάσεων Νομάρχη, προχωρούν κανονικά στο Νομό Δωδεκανήσου.

ΟΠΩΣ έγινε γνωστό από το αρμόδιο γραφείο της Νομαρχίας, η ολοκλήρωσή τους προβλέπεται να γίνει μέσα στους 2—3 προσεχείς μήνες.

Το αεροδρόμιο Καστελλορίζου

ΠΟΛΥ σύντομα θα λειτουργήσει το αεροδρόμιο Καστελλορίζου.

Στο συμπέρασμα αυτό κατέληξε η ομάδα εργασίας της ΥΠΑ σε σχετική έκθεση που υπέβαλε από τις 20—11—1985.

Θα έρθουν και οι δύο Πρόεδροι

—— ΣΥΝΕΧΕΙΑ ΑΠΟ ΤΗΝ 1η ΣΕΛΙΔΑ

ερχόμενη Κυριακή για να παραστεί στην χοροεσπερίδα που διοργανώνει η ΟΝΝΕΔ στη Ρόδο. Η είδηση της μη άφιξης του κ. Μητσοτάκη στη Ρόδο, ανακοινώθηκε επίσης χτες το απόγευμα από το «Γκραντ Οτέλ».

SAS
The Businessman's Airline

ΔΡΑΓΟΥΜΗ 5
ΤΗΛ. 30-675

ΠΡΟΣΚΛΗΣΗ

Ο Σύλλογος «Εικαστικών Τεχνών και Καλλιτεχνικής Φωτογραφίας Δωδεκανήσου», καλεί τα μέλη του σε φιλική συγκέντρωση μετά προβολής βιντεοκασέτας από την ομαδική του έκθεση.

Η συγκέντρωση θα γίνει στην Λέσχη του ΟΤΕ Πίνδου 1 την Τετάρτη 18 Δεκεμβρίου και ώρα 5 μ.μ.

Εκ του προσωρινού Δ.Σ.

ΟΡΓΑΝΩΣΗ ΝΕΩΝ

ΝΕΑΣ ΔΗΜΟΚΡΑΤΙΑΣ

ΡΟΜΠΕΡΤ ΟΥΙΛΛΙΑΜΣ
ΚΑΙ
ΚΩΣΤΗΣ ΧΡΗΣΤΟΥ
ΚΑΙ
ΓΙΑΝΝΗΣ ΒΑΣΙΛΑΡΑΚΗΣ
ΚΑΙ
ΕΛΕΝΗ ΚΑΡΑΝΑΣΗ
ΚΑΙ
ΓΙΩΡΓΟΣ ΡΟΔΙΟΣ
ΚΑΙ
Η ΟΡΧΗΣΤΡΑ ΤΟΥ Ρ. ΟΥΙΛΛΙΑΜΣ

ΣΤΗ ΜΕΓΑΛΗ ΧΡΙΣΤΟΥΓΕΝΝΙΑΤΙΚΗ
ΧΟΡΟΕΣΠΕΡΙΔΑ
Στο ξενοδοχείο «GRAND HOTEL»
ΣΤΙΣ 22 ΔΕΚΕΜΒΡΙΟΥ
Με εκπλήξεις, με δώρα, με πλούσια λαχειαγορά.

ΚΡΑΤΗΣΕΙΣ ΤΗΛ. 24-975

HAPPY

ΣΤΑ 100 ΜΑΓΑΖΙΑ

ΕΙΔΗ ΔΩΡΩΝ

ΓΙΑ ΟΛΕΣ ΤΙΣ ΗΛΙΚΙΕΣ
ΓΙΑ ΟΛΕΣ ΤΙΣ ΤΣΕΠΕΣ
ΓΙΑ ΟΛΕΣ ΤΙΣ ΠΕΡΙΠΤΩΣΕΙΣ
ΣΟΦ. ΒΕΝΙΖΕΛΟΥ 100—ΤΗΛ. 20876

Απορρίφθηκαν αιτήσεις για ενισχύσεις από το δημοτικό συμβούλιο

ΟΜΟΦΩΝΑ το δημοτικό συμβούλιο Ρόδου απέρριψε αίτημα της Εταιρείας Σύγχρονης Σκέψης να αγοράσει ο Δήμος μηνιαίες συνδρομές των εκδηλώσεών της διότι έκρινε ότι η Εταιρεία αυτή έχει κερδοσκοπικό χαρακτήρα και διότι ο Δήμος μπορεί εφ' όσον θέλει να διοργανώνει παρόμοιες ομιλίες δωρεάν μέσω του ανοιχτού ελεύθερου Πανεπιστημίου.

—Το δημοτικό συμβούλιο επίσης απέρριψε τα αιτήματα της Κινηματογραφικής Λέσχης Ρόδου για ενίσχυση της με 300.000 δρχ και της εκκλησιαστικής επιτροπής Ανάληψης και Αγ. Γεωργίου για οικονομική ενίσχυση.

—Τα αιτήματα της Κινηματογραφικής Λέσχης και της εκκλησιαστικής επιτροπής Αγ. Γεωργίου για την ανέγερση πνευματικού κέντρου σε οικόπεδο που παραχωρεί η εκκλησία, θα αντιμετωπισθούν μέσα στον Γενάρη.

ΤΕΛΟΣ το δημοτικό συμβούλιο αποφάσισε να παραχωρήσει μέχρι τον Οκτώβριο του 1986 μια αίθουσα στον Νηρέα για να στεγασθεί προσωρινά το Δ. Σ. της ΕΛΜΕΔ.

Η Λάϊονς θα ενισχύσουν την προσπάθεια για την προστασία των δασών μας

Η Λέσχη Λάιονς Ρόδου στο πρόγραμμα δράσης που κατάρτισε εφέτος, δίνει προτεραιότητα στην ενίσχυση κάθε προσπάθειας για την διαφύλαξη και προστασία των δασών της Ρόδου από τις πυρκαγιές.

Για το σκοπό αυτό, είναι σε επαφή με το Δασαρχείο Ρόδου, στο οποίο έστειλε έγγραφο με το οποίο ζητά τη συνεργασία και τις απόψεις της υπηρεσίας στην προσπάθειά της ν' αποκτηθούν κατάλληλα πυροσβεστικά οχήματα για να δοθούν σε κοινότητες που βρίσκονται κοντά σε δάση, η μεταφορικού οχήματος (μικρού λεωφορείου) για τη μεταφορά δασοπυροσβεστών από τους τόπους διαμονής τους, εκεί όπου και όταν χρειάζεται να προσφέρουν τις υπηρεσίες τους.

Στα πλαίσια υλοποίησης του προγράμματος αυτού, είναι και η ο γάνωση του χορού που θα δοθεί εφέτος στο GRAND HOTEL την ημέρα των Χριστουγέννων, που προβλέπεται να έχει μεγάλη επιτυχία.

Γυναίκα 82 ετών βρέθηκε χτες το πρωΐ πνιγμένη στο λιμάνι της Χάλκης

ΓΕΡΟΝΤΙΣΑ 82 χρόνων, βρέθηκε το πρωΐ πνιγμένη στο λιμάνι της Χάλκης. Πρόκειται για την Μοσχοβία Στ. Φραγκάκη, νοικοκυρά, που από άγνωστη αιτία έπεσε στην θάλασσα και πνίγηκε.

Η Φραγκάκη τις νυκτερινές ώρες προχτες έπεσε στη θάλασσα και βρέθηκε χτες το πρωΐ πνιγμένη. Ειδοποιήθηκε ο Αστυνομικός Σταθμός του νησιού, καθώς και το Λιμενικό Φυλάκιο. Σύμφωνα με τις πρώτες ενδείξεις αποκλείσθηκε η εγκληματική ενέργεια. Πάντως διατάχθηκε η διενέργεια νεκροτομής. Ανακρίσεις για το πνιγμό κάνει ο Αστυνομικός Σταθμός Χάλκης.

ΠΡΟΣΤΑΤΕΨΤΕ ΤΑ ΜΑΤΙΑ ΤΟΥ ΠΑΙΔΙΟΥ ΣΑΣ

ANTI-TRON

ΓΙΑ ΞΕΚΟΥΡΑΣΤΑ ΜΑΤΙΑ ΚΑΙ ΗΡΕΜΑ ΝΕΥΡΑ

Η συσκευή που προστατεύει τα ευαίσθητα ματάκια του παιδιού σας από την ανεπιθύμητη ακτινοβολία της TV

ANTI — TRON
Χαρίζει υγεία και απόλαυση σε όλη την οικογένεια

ANTI — TRON
μετατρέπει την κουραστική τηλεόραση σε απόλαυση. Ζητείστε την μαγευτική συσκευή ANTI—TRON σε όλα τα καταστήματα ηλεκτρικών ειδών, βίντεο κλαμπ, σούπερ μάρκετ και φαρμακεία.

ANTI — TRON
Το καλύτερο δώρο για αγαπημένα σας πρόσωπα
Τιμή γνωριμίας δραχμές 2.900
ΖΗΤΟΥΝΤΑΙ ΑΝΤΙΠΡΟΣΩΠΟΙ ΓΙΑ ΤΗΝ ΕΛΛΑΔΑ ΚΑΙ ΤΟ ΕΞΩΤΕΡΙΚΟ

EURICAR O.E.

ΙΑΛΥΣΟΣ—ΡΟΔΟΣ, ΤΗΛ. 91816

Το σωστο ουζο

Γιά όσους ξέρουν νά πίνουν...



ΟΥΖΟ ΜΑΝΟΥΣΟΣ
τό σωστό οὖζο

Η παραδοση συνεχιζεται