ΙΔΙΟΚΤΗΤΗΣ - ΔΙΕΥΘΥΝΤΗΣ
ΓΕΩΡΓΙΟΣ ΔΙΑΜΑΝΤΙΔΗΣ
ΕΤΟΣ ΙΔΡΥΣΕΩΣ: 1949

ΠΡΟΟΔΟΣ

Ανεξάρτητος ημερησία πρωϊνή εφημερίς εκδιδομένη εν Ρόδω

ΓΡΑΦΕΙΑ - ΤΥΠΟΓΡΑΦΕΙΟ
ΠΡΩΤΗ ΠΑΡΟΔΟΣ ΚΑΝΑΔΑ
ΤΗΛΕΦΩΝΑ: Συντάξεως 27356
Λογ)ρίου 24539

Αριθμός φύλλου 11.083, τιμή φύλλου δρχ. 20

Κυριακή 22 Δεκεμβρίου 1985

ΜΙΑ ΣΟΒΑΡΗ ΥΠΟΘΕΣΗ ΑΠΑΣΧΟΛΕΙ ΤΙΣ ΑΡΧΕΣ

«Γδύνουν» αυτοκίνητα του ΟΔΔΥ που είναι στο Τελωνείο Ρόδου

ΣΥΝΕΛΗΦΘΗ ΚΑΙ ΚΡΑΤΕΙΤΑΙ ΕΝΑ ΑΤΟΜΟ

ΜΕ ΜΙΑ ΣΟΒΑΡΗ υπόθεση κλοπής σε αυτοκίνητα που βρίσκονται παρκαρισμένα στο χώρο του Τελωνείου της Ρόδου, ασχολούνται οι αρμόδιες αρχές. Και όλες οι έρευνες γίνονται με άκρα μυστικότητα, ενώ αποφεύγεται η δημοσιότητα στην υπόθεση για να μην «ξεσπάσει σκάνδαλο».

◎ Οι κλοπές —σύμφωνα με ένκυρες πληροφορίες μας— γίνονταν εδώ κι αρκετό καιρό στα αυτοκίνητα του ΟΔΔΥ που βρίσκονται στο Τελωνείο και πρόκειται να βγούν στον πλειστηριασμό. Και —πάντα κατά τις ίδιες πληροφορίες— ο δράστης εντοπίστηκε από τελωνειακό υπάλληλο, ο οποίος έσπευσε να ενημερώσει τις αρμόδιες αρχές που επελήφθηκαν της υποθέσεως.

ΣΥΜΦΩΝΑ με τα όσα έχουν γίνει γνωστά, ο δράστης έχει αφαιρέσει πολλά εξαρτήματα από τα αυτοκίνητα του ΟΔΔΥ (κυρίως ραδιομαγνητόφωνα κ.α.) τα οποία —όπως λέγεται— πουλούσε σε κάποιον κυβερνήτη σκάφους, που τα μετέφερε στον Πειραιά.

◎ Λέγεται ότι ο συλληφθείς ομολόγησε και άλλες παρόμοιες κλοπές σε αυτοκίνητα του ΟΔΔΥ που διέπραξε και παλαιότερα. Παντως, έχει διαταχθεί ανάκριση για την υπόθεση αυτή, που θεωρείται πολύ σοβαρή και κανένας δεν ξέρει την έκταση που θα πάρει.

ΣΗΜΕΙΩΝΕΤΑΙ ότι τα αυτοκίνητα του ΟΔΔΥ που βρισκονται στο Τελωνείο, πέραν από τους κινδύνους που υπάρχουν για την καταστροφή τους από τον αέρα και την αλμύρα της θάλασσας, έχουν —κατά καιρούς— δεχτεί «επιθέσεις» από κλέφτες που αφαίρεσαν διάφορα εξαρτήματα αξίας.

◎ Για το θέμα αυτό είχε κατ' επανάληψη τονιστεί ότι πρέπει να κατασκευαστεί ένας ειδικός χώρος για να μπαίνουν τα αυτοκίνητα του ΟΔΔΥ ώστε να μην υφίστανται τις διάφορες φθορές και όταν έρθει η ώρα να βγουν σε πλειστηριασμό να είναι...σαράβαλα!

ΣΥΝΕΧΕΙΑ ΣΤΗΝ ΣΕΛ. ——7

ΧΤΕΣ ΤΟ ΑΠΟΓΕΥΜΑ

Ο Καραμανλής ήρθε στη Ρόδο για διαμοπές

ΚΑΤΕΛΥΣΕ ΣΤΟ «ΓΚΡΑΝΤ ΟΤΕΛ»

ΧΤΕΣ στις 6 παρά 10 το απόγευμα ήρθε αεροπορικώς στη Ρόδο ο τέως πρόεδρος της Δημοκρατίας κ. Κ. Καραμανλής για να περάσει τις γιορτές των Χριστουγέννων στο νησί μας. Αμέσως μετά την άφιξη του στο αεροδρόμιο ο κ. Καραμανλής και η συνοδεία του κατευθύνθηκαν στο ξενοδοχείο «Γκραντ Οτέλ», όπου και κατέλυσαν.

ΣΥΝΕΧΕΙΑ ΣΤΗΝ ΣΕΛ. ——6

ΟΠΩΣ ΔΕΙΧΝΟΥΝ ΤΑ ΕΠΙΣΗΜΑ ΣΤΟΙΧΕΙΑ

Χιλιάδες τουρίστες διακινήθηκαν φέτος στη γραμμή Μαρμαρίς

ΚΑΙ ΣΤΗ ΓΡΑΜΜΗ ΚΩ—ΜΠΟΝΤΡΟΥΜ

Η ΓΡΑΜΜΗ Ρόδου — Μαρμαρίς γίνεται μόνο με τουρκικα σκάφη, ενώ αντίθετα Ελληνες πλοιοκτήτες διακινούν τουρίστες από την Κω προς την απέναντι τούρκικη πόλη, το Μπουντρούμ. Συγκεκριμένα:

◎ Μεγάλη κίνηση παρουσιάζει η γραμμή Κω — Μπουντρούμ. Σύμφωνα με τα επίσημα στοιχεία στο διάστημα από Μάιο μέχρι Σεπτέμβριο του 1985 αναχώρησαν για την γειτονα χώρα 29.236 άτομα ενώ στην Κω ήλθαν 29.162 επιβάτες.

◎ Απ' αυτούς βέβαια η μεγάλη τους πλειοψηφία είναι αλλοδαποί. Χαρακτηριστικό είναι ότι η διακίνηση των επιβατων από την Κω στο Μπουντρουμ γίνεται μ' τρία πλοία της κοινοπραξίας (Δελφίνι, Στέφαμαρ και Καλυμνος Εξπρές), ενώ εκτός από αυτά τα σκάφη κάθε Τρίτη, Πέμπτη και Σάββατο δύο καΐκια το «Ποσειδών» και το «Νέκταριος» εκτελούν το ίδιο δρομολόγιο.

◎ Η κίνηση Ρόδου — Μαρμαρίς είναι πολύ πιό περιορισμένη σε σύγκριση με αυτή της Κω. Σε διάστημα εννέα μηνών (από τον Ιανουάριο μέχρι τον Σεπτέμβριο του 1985) συνολικα αφίχθησαν στη Ρόδο από το Μαρμαρίς 20.695 και αναχώρησαν 20.699 επιβάτες, αλλοδαποί και αυτοί στην πλειοψηφία τους.

◎ Τα δρομολόγια Ρόδου — Μαρμαρίς και αντιστροφα εκτελούνται μόνο από τούρκικα σκάφη. Και αυτά είναι το «Γιεσίλ Μαρμαρίς» και το «Εντζίν Τουρ» ενώ το τελευταίο διάστημα δρομολόγια έκανε και το «Αναντόλου».

ΑΝΑΛΥΤΙΚΑ κατά μήνα από τη Ρόδο στο Μαρμαρίς διακινήθηκαν οι εξής επιβάτες με πα-

ΣΥΝΕΧΕΙΑ ΣΤΗΝ ΣΕΛ. ——2

Πανάκριβο το χριστουγεννιάτικο τραπέζι

Στα ύψη «πέταξαν» οι τιμές διαφόρων ειδών στην Αγορά

Υπάρχει, όμως, υπερεπάρκεια προϊόντων

ΠΑΝΑΚΡΙΒΟ είναι φέτος το Χριστουγεννιάτικο τραπέζι. Όλα τα βασικά είδη τροφίμων είναι στ...ύψη ενώ και οι τιμές των κρεάτων είναι αρκετά «τσουχτερές». Το παρήγορο είναι πάντως, πως υπάρχει αφθονία ειδών και δεν παρατηρείται έλλειψη σε τρόφιμα βασικής ανάγκης.

• Χτες η Αγορά της Ρόδου ή τον γεμάτη από καταναλωτές. Άλλοι έψαχναν για ρούχα, άλλοι για παπούτσια, πολλοί για παιχνίδια, ενώ μεγάλη κίνηση παρουσίασαν και τα καταστήματα πωλήσεως τροφίμων.

Οι τιμές των φρούτων και των κηπευτικών χτες στην Αγορά της Ρόδου είχαν διαμορφωθεί ως εξής:

• Ντομάτες από 54 μέχρι 90 δρχ. το κιλό.
• Κουνουπίδι 71
• Πατάτες Ρόδου 60
• Μανταρίνια από 54 — 82
• Λεμόνια 55
• Λάχανο 42
• Κολοκύθια 112—139
• Μελιντζάνες 104
• Μήλα 108—122
• Πιπεριές 182
• Πιπεριές Ρόδου 259
• Πράσσα 71
• Αχλάδια 135
• Σταφύλι 186
• Πορτοκάλια 68—82
• Μαρούλι 20—28

ΣΤΑ ΚΡΕΑΤΑ οι τιμές ήταν οι παρακάτω:

• Μπριτζόλες χοιρινές 538 δρχ. το κιλό
• Μπριτζόλες μοσχαρίσιες 600
• Μοσχάρι σπάλα 313
• Μοσχάρι μπούτι 730
• Φιλέττο 1.190
• Χοιρινό μπούτι 485
• Συκώτι μοσχαρίσιο 520
• Αρνάκι 850
• Κοτόπουλο 300

Η ΓΑΛΟΠΟΥΛΑ

Η γαλοπούλα που κατά παράδοση «κοσμεί» το χριστουγεννιάτικο τραπέζι χτες κόστιζε 490 δρχ. το κιλό (ντόπια). Υπήρχαν και κατεψυγμένες γαλοπούλες Δανίας με 420 δρχ. το κιλό.

Πανάκριβη η ζωή στη Δωδεκάνησο

Και στεγαστικό επίδομα ζητούν οι δημ. υπάλληλοι

Δεν έρχεται κανένας για να υπηρετήσει

ΤΑ ΠΡΟΒΛΗΜΑΤΑ καθώς και προτάσεις για την επίλυση τους υπέβαλαν, οι δημόσιοι υπάλληλοι του κλάδου μέσης εκπαίδευσης νομού Δωδεκανήσου, στον νομάρχη κ. Μαχαιρίδη, με υπόμνημα που του παρέδωσαν.

◎ Αναλυτικά ο σύλλογος δημοσίων υπαλλήλων Μ.Ε. με το υπόμνημα του αναφέρει τα εξής προβλήματα στελέχωσης των δημοσίων υπηρεσιών του νομού μας:

— Ο Νομός Δωδεκανήσου είναι απομακρυσμένος από την υπόλοιπη Ελλάδα και δεν έχει την εντύπωση της ξενητειάς για το προσωπικό που πηγαίνει νάρθει αλλά και για αυτό που υπηρετεί.

— Γενικά η διαβίωση στο νομό είναι ακριβή και αυτο οφείλεται στα μεγάλα ενοίκια σπιτιών (από διαμέρισμα μηνιαίο μισθώματος 17.000 — 25.000 δρχ.) ακριβά είδη ρουχισμού, οικιακά είδη, τρόφιμα, ακριβά αεροπορικά και ακτοπλοϊκά εισιτήρια.

— Ειδικό δασμολογικό καθεστώς (4ο)ο επί όλων των προϊόντων που έρχονται στην Δωδεκάνησο) ο επιλεγόμενος δημοτικός φόρος.

— Επίσης ο τουρισμός που αποτελεί αιτία ανθησης της ντόπιας οικονομίας έχει άμεση και

ΣΥΝΕΧΕΙΑ ΣΤΗΝ ΣΕΛ. ——3

Στο κέντρο της πόλης μας

Θα μπει δαυτύλιος από το ιαλουαίρι;

Για να λυθεί το κυκλοφοριακό

ΕΙΝΑΙ πολύ πιθανό από την νέα τουριστική περίοδο να ισχύσει δακτύλιος στο κέντρο της πόλης. Πριν λίγο καιρό ο αστυνομικός διευθυντής Δωδεκανήσου με δηλώσεις του τόνισε ότι ήδη γίνονται μελέτες από την Αστυνομία (Τμήμα Τροχαίας) για την επιλυση του κυκλοφοριακού και σε συνεργασία με τους αλλους αρμόδιους φορεις θα παρθούν όλα τα μέτρα προκειμένου να δι ευκολυνθούν οι οδηγοί και οι πεζοί. Και αυτό γιατί κατά την τουριστική περίοδο η κίνηση είναι συζημένη και στο κέντρο της πόλης γίνεται «χαμός».

◎ Πολλοί πιστεύουν και προφανώς έχουν δίκιο, ότι το κυκλοφοριακό δεν πρόκειται να λυθεί ποτέ στη πόλη της Ρόδου αν προηγούμενα δεν λυθεί το πρόβλημα πάρκινγκ. Η κίνηση των οχημάτων εμποδίζεται από τα παρκαρισμένα αυτοκίνητα και λεωφορεία δεξιά και αριστερά των δρόμων και φυσικά με το να βγαί-

ΣΥΝΕΧΕΙΑ ΣΤΗΝ ΣΕΛ. ——7

Κυρίως προς τις κοινότητες

250 εκατ. δραχμές τα χρέη του Δήμου

Ελπίζει να το ξοφλήσει το 1986

ΔΙΑΚΟΣΙΑ πενήντα εκατομμύρια δραχμές περίπου χρωστάει αυτή την στιγμή ο Δήμος Ρόδου σε τρίτους και συγκεκριμένα στις κοινότητες από τον δημοτικό φόρο και στους προμηθευτές του.

• Τα παραπάνω αναφέρουν έγκυρες πηγές οι οποίες φέρουν τον Δήμο σε πολύ δύσκολη θέση και αποφασισμένο να ξεπληρώσει τα χρέη του αυτά μεσα στο 1986, που είναι και ο τελευταίος χρόνος της θητείας της παρούσας δημοτικής αρχής, ώστε η νέα αρχή να μην βρει χρέη από την προηγούμενη.

ΟΙ ΙΔΙΕΣ ΠΗΓΕΣ αναφέρουν ότι το «κουτσούρεμα» και ο περιορισμός του τεχνικού προγράμματος του Δήμου Ρόδου για το 1986 έχει άμεση σχέση με τα χρέη του Δήμου. Όπως είναι γνωστό το Τεχνικό πρόγραμμα του

ΣΥΝΕΧΕΙΑ ΣΤΗΝ ΣΕΛ. ——3

«Βιπς» για τις γιορτές στην Ρόδο

ΠΟΛΥΣ και καλός κόσμος έρχεται τις μέρες αυτές για τα Χριστούγεννα στη Ρόδο. Και οι περισσότεροι καταλήγουν στο «Γκραντ Οτέλ», που είναι και το μοναδικό ξενοδοχείο πολυτελείας που λειτουργεί τώρα στο νησί μας.

◎ Ετσι, εκτός από τους αδελφούς του τέως Προέδρου της Δημοκρατίας κ. Καραμανλή και άλλοι επίσημοι και μη φιλοξενούνται τώρα στη Ρόδο. Συγκεκριμένα, χτες ήρθε στο νησί μας — και κατέλυσε στο «Πλάζα» ο βουλευτής της ΝΔ και τέως νομάρχης Δωδεκανήσου κ. ω. Παναγιωτόπουλος, που θα παραμείνει μέχρι την Τρίτη.

ΧΤΕΣ ήρθε επίσης στη Ρόδο —και κατέλυσε στο «Γκραν Οτέλ— ο εκδότης της εφημερίδας «Απογευματινή» κ. Πάνος Καραγιάννης, ενώ μέχρι την ερχόμενη Τρίτη αναμένονται και άλλες προσωπικότητες.

Μετά την διήμερη ταλαιπωρία

Κανονικά από χτες όλα τα δρομολόγια

Μπήκαν και δύο έκτακτα

ΑΡΧΙΣΑΝ από χτες να εκτελούνται κανονικά τα δρομολόγια της «Ολυμπιακής Αεροπορίας» με τα την διήμερη αποχή των πιλότων. Έτσι—και με την δρομολόγηση εκτάκτων πτήσεων — το πρόβλημα στη μετακίνηση των επιβατών έγινε μικρότερο, καθώς και τα πλοία της γραμμής («Λάλος» και «Αλκαίος») μετέφεραν αρκετό κόσμο κατά το τελευταίο τριήμερο.

• Έτσι, χτες το πρωΐ έγιναν κανονικά οι δύο πρωϊνές πτήσεις της «Ολυμπιακής Αεροπορίας», ενώ —όπως ανακοινώθηκε— μετά κόσμο κατά το τελευταίο προγραμματίστηκε και η εκτέλεση δύο εκτάκτων πτήσεων (μια το απόγευμα και μια το βράδυ) για την μεταφορά όσων βρίσκονταν στις καταστάσεις αναμονής.

ΣΥΓΚΕΚΡΙΜΕΝΑ για χτες (και μέχρι την ώρα που ολοκληρωνόταν το κλείσιμο της εφημερίδας μας) η «Ολυμπιακή Αεροπορία» είχε προγραμματισμένες τις εξής πτήσεις: Στις 17.55 μια κανονική και μια έκτακτη πτήση. Στις 20.25 μια τακτική και στις 21.25 μια έκτακτη πτήση.

• Τέλος για τις 21.40 αναμένονταν αεροσκάφος της ΟΑ από την Θεσσαλονίκη, που θα έφευγε πάλι στις 22.30 για την Θεσσαλονίκη.

ΓΙΑ ΣΗΜΕΡΑ προβλέπεται να εκτελεστουν κανονικά όλα τα δρομολόγια, εφόσον φυσικά το επιτρέψουν οι καιρικές συνθήκες.

Οπως κυκλοφορεί μια φήμη

Εχασε το ταξί του στην χαρτοπαιξία!

Παίζονται παντού μεγάλα ποσά

ΤΑΞΙΤΖΗΣ έπαιξε το αυτοκίνητο του στα χαρτιά και τελικά το έχασε! Το γεγονός αυτό αποδεικνύει το μεγαλο τζόγο που σημειώνεται τις μέρες αυτές στη πόλη και στα χωριά της Ρόδου και βέβαια η Αστυνομία δεν μπορεί να είναι παντού για να ελέγχει, αν και οι έφοροι που κάνει, αποδεικνύονται τελικά «φιάσκο» με την έννοια ότι δεν βρίσκει πάνω στο τραπέζι πολλά χιλιάρικα.

Το ότι κάθε βράδυ αλλάζουν χέρια περιουσίες πάνω στην πράσινη τσόχα είναι κοινό μυστικό.

Λέγεται ότι ταξιτζής έχασε στα χαρτιά τέσσερα περίπου εκατομμύρια δραχμές. Έτσι αναγκάσθηκε να πουλήσει το ταξί του αντί 5,5 περίπου εκατομμύρια προκειμένου να εξοφλήσει το χρέος του.

• Το «χοντρό» παιχνίδι πάντως δεν γίνεται ούτε στα καφενεία, ούτε στις χαρτοπαικτικές λέσχες. Γίνεται σε σπίτια όπου η Ασφάλεια δύσκολα μπορεί να επέμβει.

Μεταξύ δημάρχου και ΤΕΔΚΔ

Σοβαρή διαφωνία για τις δημοτικές επιχειρήσεις

Σε δίλημμα το Νομαρχιακό Συμβούλιο

ΕΚ ΔΙΑΜΕΤΡΟΥ αντίθετες ήταν οι θέσεις του δημάρχου Ρόδου κ. Σάββα Καραγιάννη με τον εκπρόσωπο της ΤΕΔΚΔ (της Τοπικής Αυτοδιοίκησης) στο Νομαρχιακό Συμβούλιο κοινοτάρχη του Παραδεισίου, κ. Βασίλη Σταυριανό για το θέμα των δημοτικών και κοινοτικών επιχειρήσεων.

• Ο Δήμαρχος Ρόδου στην τοποθέτησή του για το Νομαρχιακό Πρόγραμμα Δημοσίων Επενδύσεων του 1986 αναφέρθηκε με τα καλύτερα λόγια στις δημοτικές επιχειρήσεις, τονίζοντας την μεγάλη τους σημασία για την Τοπική Αυτοδιοίκηση και ζήτησε από το Νομαρχιακό Συμβούλιο να ενισχύει μέσω του Νομαρχιακού Προγράμματος την δημιουργία τέτοιων επιχειρήσεων.

ΑΝΤΙΘΕΤΑ, ο εκπρόσωπος της ΤΕΔΚΔ κ. Βασίλης Σταυριανός ήταν κατηγορηματικός για τις δημοτικές επιχειρήσεις λέγοντας ότι δεν αποδίδουν και ότι είναι πέρα για πέρα ασύμφορες και έκανε σαφή την αντίθεση και την διαφωνία του με τον δήμαρχο κ. Σάββα Καραγιάννη για το θέμα αυτό.

• Ο κ. Σταυριανός, είπε συγκεκριμένα, ότι η μέχρι σήμερα εμπειρία μας έχει δείξει ότι οι δημοτικές και οι κοινοτικές επιχειρήσεις δεν μπορούν να ορθοποδήσουν και να πάνε μπροστά διότι πάντα «κολλάνε στα γραφεία της γραφειοκρατίας».

«Για τον λόγο αυτό—συνέχισε ο κ. Σταυριανός—διαφωνώ με την άποψη του δημάρχου κ. Σ. Καραγιάννη και προτείνω όχι στις δημοτικές και τις κοινο

ΣΥΝΕΧΕΙΑ ΣΤΗΝ ΣΕΛ. ——3

Γύρω από τα ζαχαροπλαστεία

Κιγκλιδώματα στο Μαντράκι

Και ομοιόμορφες τέντες

ΚΙΓΚΛΙΔΩΜΑΤΑ θα τοποθετηθούν στα ζαχαροπλαστεία της Νέας Αγορές προκειμένου να προστατευθούν όσοι πελάτες κάθονται σ' αυτά από τα αυτοκίνητα και τα μηχανάκια που περνούν από τον δρόμο και που πολλές φορές έχουν πέσει πάνω στις καρέκλες χωρίς ευτυχώς να υπάρξουν θύματα. Την πρόταση αυτή θα κάνει η Τεχνική Υπηρεσία του Δήμου Ρόδου στο δημοτικό συμβούλιο και ήδη έχει συντάξει σχετική μελέτη.

• Όπως έγινε γνωστό τα κιγκλιδώματα αυτά θα έχουν προστατευτικό χαρακτήρα, ενώ θα υπερψωθεί λίγο πάνω τον δρόμο κι από ότι είναι σήμερα ο χώρος που τοποθετούνται οι καρέκλες των ζαχαροπλαστείων.

ΤΑ ΚΙΓΚΛΙΔΩΜΑΤΑ επίσης δεν θα είναι πολύ ψηλά και θα φιλοτεχνηθούν ανάλογα, ώστε και με την τοποθέτηση ζαρντινιέρων να αποτελούν ένα ωραίο σύνολο στο Μαντράκι. Εκτός από τα σιδερένια κιγκλιδώματα ο Δήμος σκοπεύει να αντικαταστήσει όλες τις τέντες που υπάρχουν πάνω από τα καταστήματα της Νέας Αγοράς οι οποίες είναι πολύχρωμες

ΣΥΝΕΧΕΙΑ ΣΤΗΝ ΣΕΛ. ——6

Κι εφέτος όπως κάθε χρόνο

Από αύριο η φάτνη μπροστά στο 'Ρόδον,

Τζάμπα την κατασκευάζει εργάτης

ΑΠΟ αύριο το πρωΐ το κοινό θα μπορεί να επισκέπτεται τη Φάτνη του Δήμου που και φέτος έγινε στο «προαύλιο» του θερινού κινηματογράφου «Ρόδων» και να θαυμάζει την πολύ ωραία δουλειά που έχει γίνει από τον αγιόλεχνο και μοναδικό καλλιτέχνη (ο οποίος είναι και υπάλληλος του Δήμου) Νίκο Καρελλά.

• Είναι γεγονός πως το μόνο που έχει να παρουσιάσει φέτος τα Χριστούγεννα ο Δήμος Ρόδου, είναι η Φάτνη που φιλοτέχνησε ο Νίκος Καρελλάς και η οποία παρά λίγο να μην γίνει διότι η δημοτική αρχή δεν θέλει να καταλάβει ότι σήμερα η τέχνη και μάλιστα τέτοιου είδους πληρώνεται.

ΤΟΣΑ ΧΡΟΝΙΑ τώρα ο Νίκος Καρελλάς φτιάχνει την θαυμάσια αυτή Φάτνη η οποία κάθε χρόνο αποσπά τον θαυμασμό και τα συγχαρητήρια όλων των συμπολιτών μας, με πολλές τεχνικές δυσκολίες (φέτος ειδικά από τα 120 αγαλματίδια έχουν μείνει μόνο 18) και χωρίς να παίρνει ούτε μία δραχμή επί πλέον από τον μισθό του σαν υπάλληλος του Δήμου!!!

• Ενώ σε άλλες περιπτώσεις ο Δήμος Ρόδου δίνει αφειδώς και χωρίς πρόβλημα ενισχύσεις σε

ΣΥΝΕΧΕΙΑ ΣΤΗΝ ΣΕΛ. ——6

Ανοιχτά τα μαγαζιά

ΑΝΟΙΧΤΑ θα παραμείνουν σήμερα τα εμπορικά καταστήματα της Ρόδου, προκειμένου να εξυπηρετηθεί το καταναλωτικό κοινό, λόγω των εορτών των Χριστουγέννων. Τα καταστήματα θα λειτουργήσουν από τις 8 το πρωΐ μέχρι τις 2 το μεσημέρι.

ΑΦΘΟΝΟ ΚΥΝΗΓΙ
«Στο ΤΖΑΚΙ»
Αγριογούρουνα, ζαρκάδια, λαγοί, ορτύκια. Όλα στο «ΤΖΑΚΙ». Φρέσκα κρέατα και θαλασσινά.
Συντροφιά σας κρατούν ΚΑΘΕ ΒΡΑΔΥ ο ΓΙΩΡΓΟΣ με το μπουζούκι του και ο ΔΗΜΗΤΡΗΣ με την κιθάρα του.
• Στην αξιότιμη πελατεία μας ευχόμαστε ΧΡΟΝΙΑ ΠΟΛΛΑ.
ΛΕΩΦΟΡΟΣ ΙΑΛΥΣΟΥ—ΙΞΙΑ
Τηλ. 26604

Γ. ΑΧΕΙΜΑΣΤΟΣ ΑΕ
ΑΝΩΝΥΜΟΣ ΤΕΧΝΙΚΗ & ΒΙΟΜΗΧΑΝΙΚΗ ΕΤΑΙΡΕΙΑ
ετοιμο μπετον
σιδηρος μπετον
ΕΓΚΑΤΑΣΤΑΣΕΙΣ ΡΟΔΟΥ-ΛΙΝΔΟΥ 49 Χλμ. τηλ. 29028-30290

COPACABANA
• Έναρξη παραμονή ΧΡΙΣΤΟΥΓΕΝΝΩΝ, ημέρα ΤΡΙΤΗ με το πιο πλούσιο και το πιο μεγάλο πρόγραμμα στη Ρόδο.
ΠΑΝΟΣ ΒΑΣΙΛΟΠΟΥΛΟΣ
Μια φωνή, μια ιστορία στο λαϊκό τραγούδι για πρώτη φορά στη Ρόδο.
ΠΛΑΤΩΝ SHON
Με τις τραγουδίστριες ΑΓΓΕΛΑ ΜΙΧΑΛΟΣΤΑΜΟΥ, ΔΗΜΗΤΡΑ ΒΟΥΛΓΑΡΗ, ΡΟΥΛΑ ΝΟΜΙΚΟΥ, ΜΕΡΣΗ ΒΟΥΛΓΑΡΗ, ΜΗΝΑΣ ΣΚΙΝΑΣ ένα νέο αστέρι του λαϊκού μας τραγουδιού. ΑΛΗΣ ΠΑΡΑΣΚΕΥΑΣ, ΔΕΣΠΟΙΝΑ ΦΩΤΙΑΔΟΥ, ΑΝΝΑ ΠΑΝΤΕΛΗ, ΚΑΤΕΡΙΝΑ.
• Το πρόγραμμα συνοδεύει η ορχήστρα του γνωστού μαέστρου ΜΙΜΗ ΜΑΝΕΛΗ.
• Ρεβεγιόν ΧΡΙΣΤΟΥΓΕΝΝΩΝ και ΠΡΩΤΟΧΡΟΝΙΑΣ και κάθε βράδυ στην
COPA-CABANA
• Η διεύθυνση και το προσωπικό της COPACABANA εύχεται ΧΡΟΝΙΑ ΠΟΛΛΑ και ευτυχισμένο ο ΚΑΙΝΟΥΡΓΙΟΣ ΧΡΟΝΟΣ 1986 σε όλο το λαό της Ρόδου.
ΡΕΖΕΡΒΕ ΤΗΛ. 21-744—20-251

ένα και περιποιημένο
Ούζο ΦΩΚΙΑΛΗ. Περιποιημένο στην απόσταξη, το άρωμα και τη γεύση του. Με το μεζέ που αγαπάτε.
OYZO fokiali
ροδίτικο και περιποιημένο
640ml 40°
OYZO fokiali SPECIAL
Σ. ΦΩΚΙΑΛΗΣ ΡΟΔΟΣ

ΑΝΘΗ ΓΚΙΝΟΥ - ΛΙΣΓΟΥ

ΑΙΣΘΗΤΙΚΟΣ

— Αισθητική προσώπου — καθαρισμός —πη λινγκ—καθιοδερμία
— Αισθητική σώματος—αδυνάτισμα — μασσάζ—αποτρίχωση—χαλάρωση—σάουνα.

ΓΩΝΙΑ ΠΕΛΟΠΟΝΝΗΣΟΥ 25—27 και ΑΓΙΑΣ ΑΝΑΣΤΑΣΙΑΣ (εγγύς Σταδίου) τηλ. 34972

ΡΟΔΟΣ

Χιλιάδες τουρίστες πήγαν στο Μαρμαρίς

ΑΠΟ ΤΗΝ ——— ΣΥΝΕΧΕΙΑ ΣΤΗ 1η ΣΕΛΙΔΑ

ρενθεση οι αφιχθέντες από το μικρό λιμάνι της Τουρκίας:

Ιανουάριος:	167(278)
Φεβρουάριος:	295(304)
Μάρτιος:	330(422)
Απρίλιος:	1.403(1.216)
Μάιος:	2.305(2.215)
Ιούνιος:	3.179(2.868)
Ιούλιος:	4.056(3.531)
Αύγουστος:	5.290(6.289)
Σεπτέμβριος:	3.344(3.776)

◎ Από την Κω για Μπουντρουμ (σε παρένθεση το αντίστροφο) η διακίνηση ηταν η εξής:

Μάιος:	2.792(2.695)
Ιούνιος:	4.739(4.743)
Ιούλιος:	6.345(6.298)
Αύγουστος:	8.336(8.332)
Σεπτέμβριος:	7.021(7.094)

◎ Επισημαίνεται επίσης ότι οι Τούρκοι έχουν αναπτύξει έντονη τουριστική δραστηριότητα. Αυτή επεκτείνεται όχι μόνο στην ανέγερση μεγάλων ξενοδοχειακών μονάδων (όπως άλλωστε είναι γνωστό), αλλά και σε συμμετοχή σε μεγάλες εκθέσεις του εξωτερικού δαπανώντας τεράστια ποσά. Σύμφωνα με πληροφορίες, μόνο στο Μαρμαρίς, που είναι μία μικρή πόλη, υπάρχουν τρία τουριστικά γραφεία για παροχή πληροφοριών, ενώ έχουν τυπωσει και χάρτες της περιοχής στην οποία εμφανίζεται και η Ρόδος με το ίδιο χρώμα. Για τον λόγο αυτό έχει ενημερωθεί και το υπουργείο Εξωτερικών.

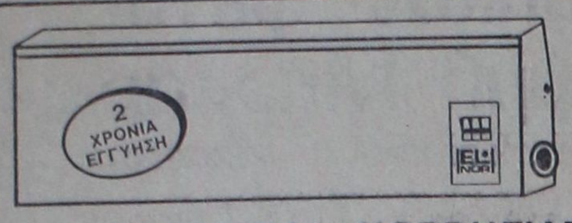

ΘΕΡΜΟΠΟΜΠΟΙ - ΝΟΡΒΗΓΙΑΣ

ΥΠΕΡΕΧΟΥΝ ΔΙΟΤΙ

1)ΕΧΟΥΝ ΧΑΜΗΛΟ ΚΟΣΤΟΣ ΑΓΟΡΑΣ ΚΑΙ ΧΑΜΗΛΟΤΕΡΟ ΚΟΣΤΟΣ ΚΑΤΑΝΑΛΩΣΗΣ
2)ΔΕΝ ΞΗΡΑΙΝΟΥΝ ΤΟΝ ΑΕΡΑ ΚΑΙ ΔΙΑΤΗΡΟΥΝ ΥΓΕΙΙΝΗ ΤΗΝ ΑΤΜΟΣΦΑΙΡΑ
3)ΔΕΝ ΧΡΕΙΑΖΕΤΑΙ ΙΔΙΑΙΤΕΡΗ ΕΓΚΑΤΑΣΤΑΣΗ ΣΚΑΨΙΜΑΤΑ Κ.Τ.Λ.
4)ΜΠΟΡΕΙΤΕ ΝΑ ΘΕΡΜΑΝΕΤΕ ΑΝΕΞΑΡΤΗΤΑ ΟΠΟΙΟ ΧΩΡΟ ΚΑΙ ΟΠΟΤΕ ΘΕΛΕΤΕ
5)ΟΜΟΙΟΜΟΡΦΗ ΘΕΡΜΑΝΣΗ ΓΙΑΤΙ ΚΥΡΙΑ ΑΚΤΙΝΙΒΟΛΟΥΝ ΣΤΟ ΧΩΡΟ ΘΕΡΜΑΙΝΟΝΤΑΣ ΤΑ ΑΝΤΙΚΕΙΜΕΝΑ ΚΑΙ ΤΟΥΣ ΑΝΘΡΩΠΟΥΣ
6)ΠΕΡΝΕΤΕ ΤΑ ΣΩΜΑΤΑ ΤΟ ΠΡΩΙ ΚΑΙ ΤΟ ΑΠΟΓΕΥΜΑ ΕΧΕΤΕ ΘΕΡΜΑΝΣΗ

ΜΕΛΕΤΗ & ΕΓΚΑΤΑΣΤΑΣΗ ΔΩΡΕΑΝ

Ν. ΚΑΜΠΟΥΡΑΚΗΣ - Μ. ΦΛΑΓΓΟΣ
ΑΓΙΑΣ ΑΝΑΣΤΑΣΙΑΣ 9 Τηλ. 31320-20859

ΑΠΩΛΕΙΑ

Απολέσθη λυκόσκυλο που ακούει ατο όνομα Ρίκα. Ο ευρών αμοιμφθήσεται. Τηλ. 24153.

ΠΟΛΙΤΙΣΤΙΚΟΣ ΟΡΓΑΝΙΣΜΟΣ ΔΗΜΟΥ ΡΟΔΟΥ

ΠΑΙΔΙΚΟΣ ΚΙΝΗΜΑΤΟΓΡΑΦΟΣ

Κινηματοθέατρο

ΔΗΜΟΤΙΚΟ

Ο ΑΡΙΣΤΟΛΥΚΟΣ

Κωμωδία για παιδια

ΧΡΩΜΑΤΙΣΤΟ

Κυριακή 22)12)1985
ΩΡΑ 11 π.μ.
ΔΡΧ. 80

ΠΝΕΥΜΑΤΟΘΕΡΑΠΕΥΤΡΙΑ
ΨΥΧΟΕΡΕΥΝΗΤΡΙΑ



ΓΩΓΩ ΛΥΚΟΠΑΝΤΗ

Διπλωματοῦχος τῆς Παγκοσμίου Ὁμοσπονδίας Θεραπευτῶν Ἀγγλίας καὶ μέλος τοῦ Κέντρου Ψυχικῶν Ἐρευνῶν Λονδίνου καὶ τῆς Π.Ψ.Κ.Ε.Ε. δέχεται στό γραφεῖο της, τηλ 26-031 στήν ὁδό Γρηγορίου Ε καὶ Δενδρινοῦ Γωνία ἀρ. 1 ἑπτά Βαγιές.

Καὶ σάς περιμένει νά σάς καταπλήξει μέ τίς καταπληκτικές της δυνατότητες σέ ὁποιονδήποτε θέμα σάς ἀπασχολεῖ ἐπαγγελματικό, αἰσθηματικό, οἰκογενειακό κλπ.

ΤΗΛΕΟΡΑΣΗ ΣΗΜΕΡΑ

Ε.Ρ.Τ. 1

11.30 ΣΗΜΕΡΑ ΕΙΝΑΙ ΚΥΡΙΑΚΗ
12.00 ΑΘΛΗΜΑ ΚΑΙ ΘΕΑΜΑ
1.30 ΕΛΛΑΔΑ ΔΕΝ ΕΙΝΑΙ ΜΟΝΟ Η ΑΘΗΝΑ
2.15 ΕΙΔΗΣΕΙΣ
2.35 ΕΛΛΗΝΙΚΗ ΤΑΙΝΙΑ
4.00 ΧΙΛΙΟΠΟΔΑΡΟΥΣΑ
5.15 ΤΑΞΙΔΙΩΤΕΣ ΜΕΣΑ ΣΤΟΝ ΧΡΟΝΟ
Σειρά φανταστικής περιπέτειας γιά νέους που ἀποτελεῖται ἀπό εἴκοσι ἐπεισόδια
6.00 ΤΟ ΟΡΑΤΟΡΙΟ ΤΩΝ ΧΡΙΣΤΟΥΓΕΝΝΩΝ
6.30 ΕΙΔΗΣΕΙΣ
6.50 ΣΤΟΝ ΠΥΡΕΤΟ ΤΗΣ ΔΟΞΑΣ
7.35 ΤΣΑΡΛΙ ΤΣΑΠΛΙΝ
8.00 ΚΟΡΩΝΑ - ΓΡΑΜΜΑΤΑ Με την Ἑλενα Ακρίτα
9.00 ΕΙΔΗΣΕΙΣ
9.45 ΑΘΛΗΤΙΚΗ ΚΥΡΙΑΚΗ
10.45 ΚΙΝΗΜΑΤΟΓΡΑΦΙΚΗ ΒΡΑΔΙΑ
12.00 ΕΙΔΗΣΕΙΣ
00.10 ΚΙΝΗΜΑΤΟΓΡΑΦΙΚΗ ΒΡΑΔΙΑ

Ε.Ρ.Τ. 2

1.00 ΤΑΞΙΔΙ ΣΤΟ ΔΙΑΣΤΗΜΑ
1.50 ΤΟ ΚΟΡΑΚΙ
2.00 ΕΙΔΗΣΕΙΣ
2.15 ΔΗΜΟΤΙΚΗ ΜΟΥΣΙΚΗ ΚΑΙ ΤΡΑΓΟΥΔΙΑ
2.40 ΠΕΡΙΠΕΤΕΙΕΣ ΑΠΟ ΟΛΟ ΤΟΝ ΚΟΣΜΟ
3.45 ΣΟΥΣΑΜΙ ΑΝΟΙΞΕ
4.10 ΞΕΝΗ ΤΑΙΝΙΑ «Μεγάλες προσδοκίες»
6.00 ΕΙΔΗΣΕΙΣ
6.15 ΠΕΣ ΤΟ ΚΑΙ ΘΑ ΓΙΝΕΙ
6.40 ΣΥΓΧΡΟΝΟΙ ΡΥΘΜΟΙ
7.15 ΤΑ ΒΟΥΝΑ ΤΗΣ ΕΛΛΑΔΑΣ
7.45 ΧΡΙΣΤΟΥΓΕΝΙΑΤΙΚΕΣ ΕΙΚΟΝΕΣ
8.00 ΜΠΙΛ ΚΟΣΜΠΙ
8.30 ΑΘΛΗΤΙΚΕΣ ΕΙΚΟΝΕΣ
9.30 ΕΙΔΗΣΕΙΣ
10.05 ΔΙΑΣΗΜΟΤΗΤΕΣ
10.55 ΤΣΑΡΛΙ
12.00 ΕΙΔΗΣΕΙΣ

Σκανδιναβία

Τακτικές πτήσεις γιά: ΚΟΠΕΓΧΑΓΗ ΣΤΟΚΧΟΛΜΗ ΕΛΣΙΝΚΙ

Ρωτήστε σήμερα τόν ταξιδιωτικό σας πράκτορα ἤ τήν

AUSTRIAN AIRLINES

Ρόδος, γενικός πράκτορας «ΖΑΝΕΤΟΣ», τηλ. 20832

LA PIZZAGIO

ΟΤΑΝ ΜΙΛΑΝΕ ΓΙΑ ΤΟ ΓΙΟΡΤΙΝΟ ΣΑΣ ΜΠΟΥΦΕ ΣΤΟΛΙΣΤΕ ΤΟΝ ΜΕ ΤΙΣ ΥΠΕΡΟΧΕΣ ΛΙΧΟΥΔΙΕΣ ΤΟΥ: ΤΥΡΟΠΙΤΑΚΙΑ — ΛΟΥΚΑΝΟΠΙΤΑΚΙΑ — ΣΠΑΝΑΚΟΠΙΤΑΚΙΑ — ΚΡΕΑΤΟΠΙΤΑΚΙΑ—ΡΟΚΦΟΡΟΠΙΤΑΚΙΑ — ΠΙΤΣΑΚΙΑ

ΟΙ ΠΑΡΑΓΓΕΛΙΕΣ ΣΑΣ ΕΚΤΕΛΟΥΝΤΑΙ ΑΥΘΗΜΕΡΟΝ

ΤΗΛΕΦ. 30029—24506—30823—25581

LA PIZZAGIO Η ΓΕΥΣΗ ΣΤΑ ΠΡΟΪΟΝΤΑ ΜΑΣ

SOL MARITIME CERVICES LTD

ΧΕΙΜΕΡΙΝΑ ΔΡΟΜΟΛΟΓΙΑ

Φ)Β «SOLPHRYNE»

Γνωρίζομεν εἰς τό ἐπιβατηγόν κοινόν ὁτι ἀπό τίς 22)11)85 ἐπαναρχίζει τά χειμερινά του δρομολόγια τό πολυτελέστατο Ε)Γ—Ο)Γ «SOL PHRYNE» στή γραμμή ISRAEL)ΚΥΠΡΟΥ)ΔΩΔΕΚΑΝΗΣΟΥ)ΠΕΙΡΑΙΑ, πού ἐπί μία δεκαετία ἐξυπηρετεῖ καί προβάλει τόν τουρισμό στή νῆσο μας. Τό πλοῖο θ' ἀναχωρεῖ ὁπως καί πρότερον, κάθε:

— ΠΑΡΑΣΚΕΥΗ, ὡρα 14.00 διά Λεμεσό)Χάιφα.
— ΤΡΙΤΗ, ὡρα 17.00 διά Πειραιά—ἀνευ ἐπιβατῶν καί ὀχημάτων.

Δεχόμεθα ἐπιβάτες καί ὀχήματα.

Εἰσιτήρια—Πληροφορίες:

ΠΡΑΚΤΟΡΕΙΟ «ΕΡΥΘΡΑ ΘΑΛΑΣΣΑ»

Ἀμερικῆς 11—13—ΤΗΛ. 27721—22460—22683

ΧΕΙΜΕΡΙΝΟΣ ΚΙΝΗΜ)ΓΡΑΦΟΣ

«ΠΑΛΛΑΣ»

ΠΡΟΓΡΑΜΜΑΤΑ

5.30—7.30, 7.30—9.30 και 9.30—11.30

ΣΗΜΕΡΑ

Σήμερα η ταινία που αγαπήθηκε πιο πολύ από κάθε άλλη ξανά στον κινηματογράφο μας με το ειδωλο της νέας γενιάς ΡΑΛΦ ΜΑΤΣΙΟ

ΤΟ ΚΑΡΑΤΕ ΚΙΝΤ

ΕΓΧΡΩΜΟΝ ΚΑΤΑΛΛΗΛΟΝ

Πρωταγωνιστούν:

ΡΑΛΦ ΜΑΤΣΙΟ

ΠΑΤ ΜΟΡΙΤΑ

ΧΕΙΜΕΡΙΝΟΣ ΚΙΝΗΜ)ΓΡΑΦΟΣ

«ΤΙΤΑΝΙΑ»

ΕΝΤΕΛΩΣ ΑΝΑΝΕΩΜΕΝΟΣ

Τηλέφωνο 25876

ΠΡΟΓΡΑΜΜΑΤΑ

5.30—7.30, 7.30—9.30 και 9.30—11.30

ΣΗΜΕΡΑ

Ηταν αιχμάλωτοι ενός στυγνού καθεστώτος. Το κράτος δεν μπορούσε να επέμβει... Κάποιοι όμως τόλμησαν την απελευθέρωσή τους...Η πιό ριψοκίνδυνη διάσωση που έγινε ποτέ...

ΑΜΕΡΙΚΑΝ ΚΟΜΜΑΝΤΟΣ

Πρωταγωνιστούν
ΤΖΕΗΣΟΝ ΜΙΛΛΕΡ
ΚΛΗΒΟΝ ΛΗΤΑ
ΤΕΡΥ ΓΚΑΡΜΠΕΡ
Εγχρωμο—Κατάλληλο από 13 ετών.
Μια απίθανη ταινία δράσης της NEW WORLD PICTURES

ΧΕΙΜΕΡΙΝΟΣ ΚΙΝΗΜ)ΓΡΑΦΟΣ

«ΔΗΜΟΤΙΚΟΝ»

Τηλέφωνο 28823

ΠΡΟΓΡΑΜΜΑΤΑ

5.30—7.30, 7.30—9.30 και 9.30—11.30

ΣΗΜΕΡΑ

Από τους δημιουργούς των ταινιών «ΟΙ ΑΠΕΝΑΝΤΙ» «ΞΑΦΝΙΚΟΣ ΕΡΩΤΑΣ» «ΛΟΥΦΑ ΚΑΙ ΠΑΡΑΛΛΑΓΗ» και τώρα

ΜΑΝΙΑ

Μια αναπάντεχη ταινία του ΓΙΩΡΓΟΥ ΠΑΝΟΥΤΣΟΠΟΥΛΟΥ

Εγχρωμο—Κατάλληλο από 13 ετών.

ΧΕΙΜΕΡΙΝΟΣ ΚΙΝΗΜ)ΓΡΑΦΟΣ

«ΟΛΥΜΠΙΑ»

ΠΡΟΓΡΑΜΜΑΤΑ

5.30—7.30, 7.30—9.30 και 9.30—11.30

ΣΗΜΕΡΑ

Σήμερα, μια καλλιτεχνική ταινία σεξ του αμερικανικού κινηματογράφου με τα ωραιότερα μανούλια της αμερικανικής οθόνης, γεμάτα νιάτα και ομορφιά. Ενα αξέχαστο, απολαυστικό δίωρο, γεμάτο λαμπρότητα και ομορφιά.

ΑΝΩΜΑΛΑ ΠΑΘΗ

Πρωταγωνιστούν

ΕΥΑ ΜΠΡΕΝΤ
ΤΖΕΪΝ ΡΟΣ
ΜΙΣΕΛ ΜΠΑΡΥ
ΛΑΡΥ ΚΟΚ
Εγχρωμον—Ακατάλληλον

ΚΙΝΗΜΑΤΟΘΕΑΤΡΟΝ

«ΜΕΤΡΟΠΟΛ»

Τηλ. 28400

ΠΡΟΓΡΑΜΜΑΤΑ

5.30—7.30, 7.30—9.30 και 9.30—11.30

Κυριακές και εορτές από 3.30

ΣΗΜΕΡΑ

Η METRO COLDWYN MAYER παρουσιάζει την πιο πολυδάπανη και εντυπωσιακή διαστημική περιπέτεια, που ξεπερνά κάθε προηγούμενη ταινία. Ξεπερνά και την πιο τολμηρή φαντασία.

2010

ΤΟ ΕΤΟΣ ΤΗΣ ΠΑΓΚΟΣΜΙΑΣ ΣΥΝΑΔΕΛΦΩΣΙΣ ΕΓΧΡΩΜΟΝ — ΚΑΤΑΛΛΗΛΟΝ. ΣΤΙΣ ΑΡΧΕΣ του ερχόμενου αιώνα μια ομάδα Αμερικανών και Ρώσων επιχειρεί την μεγαλύτερη αποστολή όλων των εποχών. Να εξακριβώσει αν υπάρχει ζωή πέρα από τα άστρα.

ΣΤΟ ΣΙΝΕΑΚ
ΣΠΑΡΤΙΑΤΕΣ — ΜΑΧΗΤΕΣ

ΕΝΑΡΞΗ ΠΡΟΓΡΑΜΜΑΤΟΣ 10 Μ.Μ.



ποιοτητα στη διασκεδαση

rodos by night

ΡΕΖΕΡΒΕ ΤΗΛ. 28675

ΖΕΤΤΑ ΖΑΦΕΙΡΙΟΥ - ΧΑΡ. ΚΑΡΑΓΙΑΝΝΗΣ

Δημ. Κρανάς | Νατάσα Μάρα | Κωστ. Κληματιανός

ΜΑΤΙΝΑ ΙΑΤΡΟΥ - ΝΕΝΑ ΤΖΑΝΕΤΑΚΗ - ΑΡΕΤΗ ΚΡΕΠΑΠΑ - ΤΕΡΕΖΑ

ΠΡΟΣΦΟΡΑ ΓΝΩΡΙΜΙΑΣ

ΓΙΑ ΠΡΩΤΗ ΦΟΡΑ ΣΤΗ ΡΟΔΟ

Καινούργια ανακάλυψη τής γερμανικής τεχνολογίας. ΑΝΤΙΚΛΕΠΤΙΚΑ συστήματα συναγερμού που λειτουργούν με μιά μπαταρία 9 VOLT και στοιχίζουν ΜΟΝΟ 3.000 δρχ.

Γιά καταστήματα—σπίτια—αποθήκες κλπ. Απαλλαγείτε οριστικά και φθηνά από την μεγάλη μάστιγα των ΚΛΕΦΤΩΝ.

Επίσης με 2.000 δρχ. απαλλάσσεστε από τά ενοχλητικά και επικίνδυνα κουνούπια με τήν συσκευή ύπερήχων MASCOT (πάλι με μπαταρία που διαρκεί ένα χρόνο). Αποτελεσματικά χωρίς μυρωδιά και τελείως ακίνδυνα γιά τήν υγεία.

Θά τά βρείτε στό κατάστημα χονδρικής πώλησης, οδός ΓΑΡΙΒΑΛΔΗ 20 α.

Αντιπρόσωπος—Εισαγωγέας:

ΖΟΤΑΥΡΟΣ ΜΙΧΑΗΛ

Τηλέφωνα 30898—35903

Ζητούν στεγαστικό επίδομα

ΣΥΝΕΧΕΙΑ ΑΠΟ ΤΗΝ 1η ΣΕΛΙΔΑ

αρνητική επίπτωση στους δημόσιους υπαλλήλους.

— Οι συνέπειες των προβλημάτων αυτών είναι η άρνηση προσέλευσης προσωπικού για την στελέχωση των δημοσίων υπηρεσιών του νομού και η προοπάθεια γρήγορης μετάθεσης των υπηρετούντων δημ. υπαλλήλων.

ΜΕ ΒΑΣΗ τα προβλήματα αυτά και τις συνέπειες τους ο Σύλλογος των δημ. υπαλλήλων προτείνει τα εξής:

— Να χορηγηθεί ειδικό στεγαστικό επίδομα στους δημοσίους υπαλλήλους που υπηρετούν στο Νομό Δωδ)σου δηλαδή:

α. Ανύπαντροι 8.000 δρχ.
β. Παντρεμένοι 10.000 δρχ.
γ. Παντρεμένοι με παιδιά 12.000 δρχ.

με δυνατότητα αναπροσαρμογής του επιδόματος στις κατά καιρούς ανατιμήσεις.

— Μετατροπή της πλασματικής τριετίας που δίδεται στις παραμεθόριες περιοχές σε διετία δηλ. με την συμπλήρωση 1 χρόνου υπηρεσίας στην παραμεθόριο να δίδεται ένας πλασματικός χρόνος (ο υπάλληλος θα έχει έτσι συνολική υπηρεσία 2 χρόνια). Στη συνέχει με την συμπλήρωση τριών πραγματικών χρόνων θα δίνεται το υπόλοιπο της πλασματικής διετίας και έτσι ο δημ. υπάλληλος θα έχει τρία πραγματικά και δύο πλασματικά χρόνια (δηλ. συνολική υπηρεσία πέντε χρόνια).

— Με την συμπλήρωση πέντε πραγματικών χρόνων υπηρεσίας στην παραμεθόριο του Δ.Υ. και έχοντας αποκτήσει δύο πλασματικά χρόνια επί πλέον (δηλ. συνολική υπηρεσία επτά χρόνια) προτείνεται να αναγνωρίζεται η πλασματική διετία ως πραγματική.

250 εκατ. δρχ. τα χρέη του Δήμου Ρόδου

ΣΥΝΕΧΕΙΑ ΑΠΟ ΤΗΝ 1η ΣΕΛΙΔΑ

Δήμου Ρόδου το 1985 ήταν περί που 700 εκατομμύρια δραχμές, ενώ το πρόγραμμα του 1986 είναι μειωμένο σε σχέση με αυτό του 1985 κατά 250 εκατομμύρια δραχμές, όσα περίπου και τα χρέη σε τρίτους.

● Επειδή, λοιπόν, ο Δήμος Ρόδου το 1986 που θεωρείται έτος «λιτότητας» και είναι σίγουρο ότι πολλά κονδύλια «ενισχύσεως» από το «κέντρο» θα περικοπούν βλέπει ότι τελειώνουν οι ελπίδες να βρεθούν πόροι για την εξόφληση των χρεών του, αναγκάστηκε να κόψει από το τεχνικό πρόγραμμα για να τα ξεπληρώσει.

ΠΡΕΠΕΙ να σημειωθεί ότι η σημερινή δημοτική αρχή είχε παραλάβει από την προηγούμενη γύρω στα 100 εκατομμύρια δραχμές χρέη τα οποία ξεπλήρωσε, ενώ το δικό της άνοιγμα σήμερα είναι 250 εκατομμύρια.

Οι δημοτικές επιχειρήσεις

ΑΠΟ ΤΗΝ 1η ΣΕΛΙΔΑ

ΤΙΚΕΣ ΕΠΙΧΕΙΡΗΣΕΙΣ».

ΤΟ ΝΟΜΑΡΧΙΑΚΟ Συμβούλιο προφανώς «μπερδεύθηκε» με τις τοποθετήσεις των δύο εκπροσώπων της ΤΕΔΚΔ και πραγματικά βρέθηκε σε δίλημμα για το ποιός τελικά έχει δίκιο για τις δημοτικές και τις κοινοτικές επιχειρήσεις.

Δηλώσεις του κ. Ράλλη για την σημερινή οικονομική κατάσταση στην χώρα μας

ΑΘΗΝΑ, 21 (ΑΠΕ).—

Στη σημερινή κατάσταση της ελληνικής οικονομίας αναφέρθηκε με δηλώσεις του ο τέως πρωθυπουργός κ. Γεώργιος Ράλλης. Ο κ. Ράλλης, παράλληλα, έκανε ορισμένες διαπιστώσεις για το παρελθόν της οικονομίας και αναφέρθηκε στις προοπτικές που διαγράφονται για το μέλλον.

«Η κυβέρνηση του ΠΑΣΟΚ, υπογράμμισε ο κ. Ράλλης μετά τις εκλογές τον Οκτώβριο του 1981, ακολούθησε μια αλόγιστη επεκτατική πολιτική που μας οδήγησε στο σημερινό κρίσιμο σημείο.

Αν εξαρχής, όπως επεσήμανα κατά την συζήτηση του προϋπολογισμού του 1982 και του 1983 και υποστήριξα στο βιβλίο μου που κυκλοφόρησε το 1983, είχαν ληφθεί τα ενδεικνυόμενα εξυγιαντικά μέτρα, θα είχαμε ήδη διαβεί την περίφημη στενωπο με πολύ λιγότερες θυσίες από εκείνες που σήμερα ζητάει η κυβέρνηση από τον ελληνικό λαό».

Η κατάσταση της οικονομίας πριν το 1981 είπε ο κ. Ράλλης δεν ήταν ρόδινη, ήταν πάντως, τό νισε, καλύτερη από την σημερινή.

Ο κ. Ράλλης επεσήμανε ακόμη, ότι ο πληθωρισμός ο οποίος στις ημέρες της Ν.Δ. ήταν διπλάσιος του μέσου όρου της ΕΟΚ, τώρα είναι σχεδόν τετραπλάσιος, ο καθαρός δανεισμός του δημόσιου τομέα είναι σχεδόν τετραπλάσιος, ο καθαρός δανεισμός του δημόσιου τομέα έχει φθάσει τα 5,7 δις δολλάρια, ενώ αυξήθηκε ιλιγγιωδώς το έλλειμμα του δημόσιου τομέα καθώς επίσης αυξήθηκε και η ανεργία.



ΓΕΝΙΚΟΣ ΑΝΤΙΠΡΟΣΩΠΟΣ

ΠΑΝΗΓΥΡΗΣ Α.Ε.

5ο χιλιόμετρο ΡΟΔΟΥ—ΚΑΛΛΙΘΕΑΣ—Τηλ. 25984—82453

Ασφαλεια Ζωης με ΕΘΝΙΚΗ εγγυηση

Η ΕΘΝΙΚΗ Ασφαλιστική, δεν είναι οποιαδήποτε Ασφαλιστική Εταιρία. Είναι η ΕΘΝΙΚΗ.
Η πρώτη και η μεγαλύτερη της χώρας μας. Είναι ταυτισμένη με την ίδια την ελληνική οικονομία. Το Κράτος.

Γι' αυτό, μόνο η ΕΘΝΙΚΗ μπορεί να σας προσφέρει:

ΕΘΝΙΚΗ ασφαλεια

Την πιο «ασφαλή» Ασφάλεια Ζωής που σας καλύπτει με επάρκεια και απόλυτη σιγουριά σ' όλες τις περιπτώσεις:
- Ασφάλεια Ζωής με συνταξιοδότηση.
- Ασφάλεια Ζωής με μεγάλο «εφάπαξ» ή σύνταξη και τη μεγαλύτερη συμμετοχή στα κέρδη.
- Ασφάλεια Ζωής με αποταμίευση για το μέλλον των παιδιών σας.
- Ασφάλεια Ατυχημάτων με αποταμίευση για την περίπτωση ανικανότητας για δουλειά.
- Ασφάλεια Ζωής με κάλυψη της Ασθένειας και καταβολή μισθού.

ΕΘΝΙΚΗ εξυπηρετηση

Εξυπηρέτηση, σε όλα τα επίπεδα. Η ΕΘΝΙΚΗ πληρώνει ταχύτατα οποιαδήποτε αποζημίωση.
Πληρώνει καθημερινά, το απίστευτο ποσό των 12.000.000 δρχ. σε αποζημιώσεις. Κι έχει στη διάθεσή σας ένα τεράστιο δίκτυο από 674 Υποκαταστήματα και Πρακτορεία σε όλη τη χώρα, με 3.000 συνεργάτες, έτοιμους να σας συμπαρασταθούν σε κάθε ασφαλιστικό σας πρόβλημα.

ΕΘΝΙΚΗ εγγυηση

Η ΕΘΝΙΚΗ από το 1891 που ιδρύθηκε, ως σήμερα, έχει εξυπηρετήσει 4 γενιές Ελλήνων. Τα σημερινά της κεφάλαια κι αποθεματικά ξεπερνάνε τα 3.500.000.000 δρχ.
Που σημαίνει μια γιγάντια και υγιής επιχείρηση, ικανή να εγγυηθεί για οποιονδήποτε κίνδυνο.
Κι ας μην ξεχνάμε, ότι ο κυριότερος μέτοχός της είναι η Εθνική Τράπεζα Ελλάδος. Μια επιπλέον εγγύηση.

Γι' αυτό οι περισσότεροι Έλληνες ασφαλισμένοι εμπιστεύονται την ΕΘΝΙΚΗ. Είναι η Ασφαλιστική Εταιρία που τους εμπνέει «Ασφάλεια» για οτιδήποτε τους συμβεί.
Και είναι η Εταιρία που προσφέρει τα συμφέροντά τους, χωρίς κερδοσκοπικές ακροβασίες εις βάρος τους.
Γιατί η ΕΘΝΙΚΗ είναι 100% Ελληνική. Ανήκει σ' όλους τους Έλληνες.

Κι η ΕΘΝΙΚΗ θα είναι εδώ τώρα και πάντα για εσάς!

ΕΘΝΙΚΗ
Η ΠΡΩΤΗ ΑΣΦΑΛΙΣΤΙΚΗ

Ασφάλεια στην ασφάλεια σας.



ΠΕΙΡΑΜΑΤΙΚΟ ΚΕΝΤΡΟ ΔΙΑΦΗΜΙΣΕΩΣ

ΟΙΚΟΓΕΝΕΙΑΚΗ ΤΑΒΕΡΝΑ—ΨΗΣΤΑΡΙΑ

«ΟΙ ΔΥΟ ΦΙΛΟΙ»

ΕΛΕΥΘΕΡΙΟΥ ΒΕΝΙΖΕΛΟΥ—ΙΞΙΑ



Σας περιμένουμε και πάλι από ΤΕΤΑΡΤΗ μέχρι και ΚΥΡΙΑΚΗ, να περάσετε αξέχαστες βραδιές με το κρητικό συγκρότημα του ΚΩΣΤΑ ΒΕΡΔΗΝΑΚΗ—λύρα, τραγούδι και τους ΚΩΣΤΑ ΜΑΝΩΛΑΚΗ και ΜΙΧΑΛΗ ΓΚΑΛΩΝΑΚΗ—λαούτο, τραγούδι. Με εκλεκτούς μεζέδες και λογικές τιμές.

● **Δεχόμαστε γάμους, βαπτίσεις και συνεστιάσεις.**

ΤΗΛΕΦΩΝΟ 93197

ΣΑΣ ΕΥΧΟΜΑΣΤΕ ΚΑΛΕΣ ΓΙΟΡΤΕΣ

ΙΩΑΝΝΗΣ ΡΟΥΣΣΟΣ

Κέντρο διασκέδασης **"ΝΕΡΑΪΔΑ"**

ΑΚΤΗ ΜΙΑΟΥΛΗ 32
ΚΑΙ ΟΡΦΑΝΙΔΟΥ 57
ΩΡΑ ΕΝΑΡΞΕΩΣ 10 Μ.Μ

ΜΕ ΠΟΛΛΗ ΑΓΑΠΗ ΚΑΙ ΥΠΟ ΝΕΑ ΔΙΕΥΘΥΝΣΗ ΑΝΟΙΞΑΜΕ ΚΑΙ ΣΑΣ ΠΕΡΙΜΕΝΟΥΜΕ ΚΑΘΕ ΒΡΑΔΥ

ΣΕΡΓΙΟΣ ΣΤΑΜΕΛΑΚΟΣ - ΒΕΡΑ ΣΑΜΙΟΥ

Εφη Μηχελά - Παναγιώτης Ξενιδάκης

Μαρία -Αντζελ Ζαφηροπούλου - Γιάνα Γρήβα

Χορευτικό τρίο ΦΡΑΓΚΕΣΚΑ - ΡΑΝΙΑ - ΜΑΡΙΑ

Δ)ΝΣΗ ΟΡΧΗΣΤΡΑΣ: ΑΡ. ΣΕΒΑΣΤΗΣ — ΜΠΟΥΖΟΥΚΙ: ΡΟΔΙΤΗΣ — «RESERVE» ΤΗΛ. 30-181

ΝΕΟ ΚΟΣΜΙΚΟ ΚΕΝΤΡΟ **ΦΑΝΤΑΣΙΑ** Διασκεδάσεως

ΚΑΡΟΛΙΝΑ ΝΟΜΙΚΟΥ - ΣΑΚΗΣ ΜΑΝΤΖΑΝΟΣ

Πένυ Παυλάκη - Φάνης Μεζίνης - Λίλια Μουσούρη

Σόου γούμαν **ΜΑΡΙΝΑ ΜΑΡΙΝΗ** Ηθοποιός **ΣΤΥΡΟΣ ΝΤΑΦΛΟΣ** μίμος

Ηθοποιός τραγ. **ΜΑΡΙΑΝΑ ΚΑΣΤΑΝΙΑ - ΚΑΤΕΡΙΝΑ ΜΕΤΑΞΑ - ΒΑΣΙΛΗΣ ΧΑΛΚΙΑΣ**

Μπουζούκι: **ΠΑΝ. ΚΟΓΚΑΣ**

ΚΑΛΛΙΤΕΧΝΙΚΟΣ ΔΙΕΥΘΥΝΤΗΣ: ΠΑΝ. ΛΑΜΠΡΙΝΑΚΟΣ — ΡΕΖΕΡΒΕ ΣΤΑ ΤΗΛ. 21633—32574 — ΔΙΕΥΘΥΝΣΗ: ΚΡΗΤΙΚΑ

ΖΗΤΕΙΤΑΙ

ΜΠΟΡΕΙΤΕ ΝΑ ΑΝΤΑΠΟΚΡΙΘΕΙΤΕ ΣΕ ΜΙΑ ΣΚΛΗΡΗ ΔΟΥΛΕΙΑ; ΣΥΝΕΧΗΣ ΕΚΠΑΙΔΕΥΣΗ, ΑΛΛΑ ΥΨΗΛΗ ΑΜΟΙΒΗ. ΓΡΗΓΟΡΗ ΚΡΙΕΡΑ. ΑΠΟΛΥΤΗΡΙΟ ΓΥΜΝΑΣΙΟΥ ΑΠΑΡΑΙΤΗΤΟ, ΚΑΙ ΗΛΙΚΙΑ ΑΝΩ ΤΩΝ 26 ΕΤΩΝ. ΓΙΑ ΠΛΗΡΟΦΟΡΙΕΣ ΣΤΑ ΤΗΛ. 31544—25502 ΑΠΟ ΩΡΕΣ 6—7 μ.μ. κ. ΚΙΟΖΕΚΛΗ.

ΚΥΡΙΕΣ, δεσποινίδες, τον ελεύθερο χρόνο σας, κερδίζετε από 3.500 δρχ. και άνω. Νο επιτυχίας (τηλ.) 32203.

ΖΗΤΕΙΤΑΙ διαμέρισμα 3—4 υπνοδωματίων για τετραμελή οίκο γένεια.
Τηλ. 29989 — 34445.

Ο Σύλλογος Τηλίων Ρόδου «ΑΓΙΟΣ ΠΑΝΤΕΛΕΗΜΩΝΑΣ» διοργανώνει χριστουγεννιάτικη γιορτή στις 25 Δεκεμβρίου ημέρα Τετάρτη και ώρα 7.30 το βράδυ στο Ροδίνι.

Τα μπαλλέτα των παιδιών του Συλλόγου μας θα χορέψουν παραδοσιακούς χορούς απ' όλη την Ελλάδα.

Σας υποσχόμαστε μια αξέχαστη βραδιά με φαγητό και πλούσιο χορευτικό πρόγραμμα.

Πληροφορίες-κρατήσεις: 30054—26663—25623

Ἰατρική ἀνακοίνωση

Ο ιατρός

ΚΟΥΤΑΛΙΑΝΟΣ ΑΝΑΣΤΑΣΙΟΣ

ΔΕΡΜΑΤΟΛΟΓΟΣ—ΑΦΡΟΔΙΣΙΟΛΟΓΟΣ

Μετά το πέρας του Σεμιναρίου Νοσ. Συγγρού «Θεραπευτική ενημέρωση 1985» δέχεται κανονικά καθημερινώς 8—1 και 5—8, Σάββατο 9—12.
ΙΑΤΡΕΙΟ ΓΡΙΒΑ 89—ΤΗΛ. 28690

Ἰατρική ἀνακοίνωση

Το ιατρείον του ιατρού

Ειδικού Παθολόγου

ΜΑΚΑΡΟΥΝΑ ΣΤΕΡΓΟΥ

θα παραμείνει κλειστό από 17—12—85
έως 22—12—85

NATURAL BEAUTY

ΦΥΣΙΚΗ ΟΜΟΡΦΙΑ



- Αφήστε σε μας τη φροντίδα των μαλλιών σας.
- Ωραία μαλλιά σημαίνει καλή περιποίηση.

ΜΑΡΙΑ ΣΤΑΤΗ
ΠΡΟΕΚΤΑΣΗ ΑΝΝΗΣ ΜΑΡΙΑΣ 7
ΡΟΔΟΣ

ELEGANT



- Τά μαννεκέν τής Άθήνας φορούν κοσμήματά μας.
- Κολλεξιόν άπό τήν Άμερική. Όλοι οί μεγάλοι στάρ τού κινηματογράφου χρησιμοποιούν τά δικά μας κοσμήματα.

Τα μαννεκέν της Αθήνας φορούν κοσμήματά μας

DYNASTY

Πλούσια συλλογή από χειμερινά κοσμήματα. Μεγάλη ποικιλία για όλα τα γούστα. Σε σετ επίχρυσα, σκουλαρίκια, καρφίτσες, στρας, πέρλα μαγιόρκα.
Τιμές αφάνταστα λογικές. Καδένες με φλύδα χρυσού Κ22 της GOLDEN TOUCH.
Κοσμήματα χρυσά Κ14.

Α. Γ. ΜΑΝΔΑΛΑΣ
ΦΟ ΜΠΙΖΟΥ ΕΥΡΩΠΑ.Ι.ΚΑ ΚΟΣΜΗΜΑΤΑ
Πλ. Ιπποκράτους 1—Τηλ. 22008—34864
ΠΑΛΙΑ ΠΟΛΗ (Μεγάλο Συντριβάνι)
ΡΟΔΟΣ

ΠΡΟΟΔΟΣ - ΜΙΚΡΕΣ ΑΓΓΕΛΙΕΣ - ΠΡΟΟΔΟΣ - ΜΙΚΡΕΣ ΑΓΓΕΛΙΕ

ΔΙΑΦΟΡΑ

ΠΩΛΟΥΝΤΑΙ τριάντα πέντε (35) μετοχές της ΔΑΝΕ.
Τηλ. 01—7223232

ΠΩΛΕΙΤΑΙ VIDEO CLUB. Πληροφορίες κ. Γιώργο.
Τηλ. 23258.

ΠΩΛΕΙΤΑΙ VIDEO CLUB λόγω φόρτου εργασίας.
Τηλ. 26033.

ΠΩΛΕΙΤΑΙ VIDEO SABA STEREO VR 6016 ολοκαίνουργιο τελευταίο μοντέλο.
Πληρ. τηλ. 32612—29108.

ΓΙΩΡΓΟΣ ΓΙΩΡΓΑΚΗΣ: Ψυκτικός, ειδικευθείς στην Αμερική, αναλαμβάνει επισκευές ψυγείων, πλυντηρίων, αιρκοντίσιον και ψυκτικών θαλάμων.
Τηλ. 28-411.

ΕΠΙΣΚΕΥΕΣ ΑΛΟΥΜΙΝΙΟΥ
Επισκευάζουμε και επιδιορθώνουμε πόρτες, παράθυρα, κλειδαριές και παντός είδους αλουμινιού.
Πληροφορίες τηλ. 47255.

ΣΤΙΛΒΩΜΑΤΑ ΕΠΙΠΛΩΝ αναλαμβάνουμε σε γενική ανανέωση και γενικές στιλβώσεις. Τα παλαιά γίνονται καινούργια.
Τηλέφωνο 26129.

ΠΩΛΟΥΝΤΑΙ δύο καινούργια VIDEO GRUNDING — 2000 — 2X8 προς 120.000 δρχ. το καθ' ένα.
Τηλ. 20876 και 23429.

ΚΡΑΣΙΑ ΓΑΛΛΙΑΣ
Γνωρίζουμε στους φίλους και πελάτες μας ότι παραλάβαμε τα φημισμένα γαλλικά κρασιά CHABLIS, CHATEAUNEUF DU PAPE COTE DU RHONE, BAUJOLAIS, BORDEAUX, BLANC DES BLANCS SAINT EMILION, DAME ROSE. Επίσης διαθέτουμε τα περίφημα κρασιά ΜΠΟΥΤΑΡΗ και ΚΑΡΡΑ
Εισαγωγείς
ΝΙΚΗΤΑΣ ΚΑΡΑΚΑΤΣΑΝΗΣ
Παπάγου 12
Τηλέφωνο 24-184.

ΠΡΑΚΤΟΡΕΙΟΝ ΤΑΞΙΔΙΩΝ ΤΗΛΕΜΑΧΟΣ ΚΑΒΑΔΑΣ
όδός Καρπάθου, άρ. 20
Τηλέφ. 22156 ή 23427
ΕΚΔΙΔΟΜΕΝ:
1) ΔΙΑΒΑΤΗΡΙΑ
2) ΑΕΡΟΠΟΡΙΚΑ ΕΙΣΙΤΗΡΙΑ με τήν ΟΛΥΜΠΙΑΚΗ δι' ΑΘΗΝΑΣ καί άλλες πόλεις.
3) Φθηνά αεροπορικά εισιτήρια διά ΕΥΡΩΠΗ — ΑΜΕΡΙΚΗ — ΑΦΡΙΚΗ — ΑΣΙΑ καί ΑΥΣΤΡΑΛΙΑ μέ όλες τίς αεροπορικές έταιρίες.
4) Αναγνώσεις διπλωμάτων έρασιτεχνικών, επαγγελματικών, Βέσπας καί Μοτοποδηλάτων.
5) Άδειες οδηγήσεως αύτοκινήτων, έρασιτεχνικών καί επαγγελματικών, βέσπας καί μοτοποδηλάτων.
6) Μετατρέπομεν είς τούς έχοντας άδεια όδηγού έξωτερικού ή INTERNATIONAL, χωρίς έξετάσεις είς ΕΛΛΗΝΙΚΗΝ.
7) Έκδίδομεν φοιτητικά εισιτήρια.
8) Δυνάμεθα νά αποστείλουμε μέ ΤΕΛΕΞ τά εισιτήρια τών ΦΟΙΤΗΤΩΝ πού σπουδάζουν είς τό έξωτερικό.
9) Έμείς έργαζόμασθε συνεχώς γιά σάς διά νά σάς προσφέρουμε ΦΘΗΝΑ ΑΕΡΟΠΟΡΙΚΑ ΕΙΣΙΤΗΡΙΑ. ΕΛΑΤΕ σέ μάς καί θά τό διαπιστώσετε.
ΣΗΜΕΙΩΣΑΤΕ:
ΠΡΑΚΤΟΡΕΙΟ ΤΑΞΙΔΙΩΝ ΤΗΛΕΜΑΧΟΣ ΚΑΒΑΔΑΣ
Όδός Καρπάθου άρ. 20
(παραπλεύρως Ταχυδρομικού Ταμιευτηρίου)
Τηλ. 22156 καί 24940.

ΠΩΛΕΙΤΑΙ λόγω αναχωρήσεως έγχρωμη TV SANYO 22 ιντσών, 2 κεραίες εξωτερικές μια εσωτερική. Αμερικάνικη πολυθρόνα κρεβάτι, βιβλιοθήκη, κασετόφωνο JVC, πετρογκάζ με μποτίλια, στρώμα ορθοπεδικό, 4 τραπέζια, ηλεκτρικό ανοιχτήρι, ψησταριά αμερικάνικη, χαλί μοκέτα, μπρούτζινα Κορέας και πολλά άλλα είδη σε χαμηλές τιμές. ΤΑΥΡΙΣΚΟΥ 27 Παλιά Πόλη.
Τηλ. 28652 από 10 π.μ, — 7 μ.μ.

ΑΝΑΛΑΜΒΑΝΟΥΜΕ εργασίες: Ελαιοχρωματισμούς, ταπετσαρίες τοίχων, πλακίδια πλαστικά, μονώσεις ταρατσών. Εργασία εγγυημένη, σε πολύ καλές τιμές.—Πληροφορίες, Κρητικά 13, τηλ. 30562.

ΑΥΤΟΚΙΝΗΤΑ

ΠΩΛΕΙΤΑΙ αυτ)το FIAT 124 σε καλή κατάσταση, τιμή 300.000 και ασφάλεια 1 χρόνο.
Τηλ. 35413 4—6 μ.μ.

ΠΩΛΕΙΤΑΙ αυτ)τον FORD — CORTINA — CARAVAN σε τιμή ευκαιρίας με επισκευασμένη μηχανή.
Τηλ. 85276.

ΠΩΛΕΙΤΑΙ αυτοκίνητο OPEL RECORD 1700 CC, μοδέλλο του 1973 σέ άριστη κατάσταση.
Πληροφορίες τηλ. 32025.

ΠΩΛΕΙΤΑΙ HONDA M.B. 50, μοντέλο 83 σε καλή κατάσταση, λόγω αναχωρήσεως. Τιμή 70.000 δρχ. τοις μετρητοίς.
Τηλ. 25419 απογευματινές ώρες.

ΠΩΛΗΣΕΙΣ

ΠΩΛΕΙΤΑΙ οικία δυόροφος στην Κάλυμνο συνοικία Άγιος Θεολόγος.
Τηλ. 26203.

ΠΩΛΟΥΝΤΑΙ:
Διαμέρισμα 85 τ.μ. στην Ανάληψη
Διαμέρισμα 50 τ.μ. στην Ανάληψη
Παλιό διώροφο σπίτι εντός πόλεως
Οικόπεδα οικοδομήσιμα στο Συνοικισμό Καστελλοριζιών.
Πληροφορίες Ν. ΔΡΑΚΟΥ
Τηλ. 20757 — 34574.

ΠΩΛΕΙΤΑΙ αγροτεμάχιον 2.40 στρέμματα στην παραλία Αφάντου. Τηλ. 33446.

ΠΩΛΕΙΤΑΙ στ' Αφάντου κοντά στη πλατεία συγκρότημα κατοικίας αποτελούμενο από α) γκαρσονιέρα τελειωμένη, β) ισόγειο γιαπί, και γ) άδεια ορόφου. Τιμή λογική.
Τηλ. 51203.

ΠΩΛΕΙΤΑΙ αγροκτήμα 9 στρεμμάτων πλησίον παραλίας περιοχή Κιοτάρι Ασκληπειού, οικοδομήσιμο.
Τηλ. 28771, αποκλείονται μεσίτες.

ΠΩΛΕΙΤΑΙ σώμα πετρελαίου (αερόθερμο με βαντιλατέρ) 18.000 θερμίδων, μάρκας REIN HAUS, ελάχιστα μεταχειρισμένη, ιδανική για θέρμανση μεγάλης σπιτιού (καφενείου—εστιατορίου κλπ.) ή μεγάλου σπιτιού.
Πληροφορίες τηλ, 29785.

ΠΩΛΟΥΝΤΑΙ:
ΜΕΖΟΝΕΤΤΕΣ στο Καρακόνερο 100—120 — 150 και 200 τ.μ. σε ΜΠΕΤΑ η και ΤΟΥΒΛΑ, με κήπο και με σκεπές επικλινείς. Συζητούνται και μεζονέττες κατά παραγγελία. Γίνονται ευκολίες πληρωμής.
Πληροφορίες τηλ. 23895 — 20883.

ΠΩΛΕΙΤΑΙ:
ΜΕΖΟΝΕΤΤΑ στο «ΡΟΔΙΝΙ», 100 τ.μ. και με επί πλέον υπόγειο 50 τ.μ. με γκαράζ.
Πληροφορίες τηλ. 23895 — 20883.

ΠΩΛΕΙΤΑΙ:
ΔΥΑΡΙ επί οδού Χειμάρας, έτοιμο δι' άμεσον κατοίκησιν. Δάνεια αποκλείονται.
Πληροφορίες τηλ. 23895—20883.

ΠΩΛΟΥΝΤΑΙ δύο οικόπεδα 790 τ.μ. έκαστο, πλησίον παραλίας Τριαντών, σχέδιο πόλεως. Οικοδομούνται αμέσως. Καθώς και οικόπεδο 260 τ.μ. μέσα στα Τριάντα.
Τηλ. 24149 από 8—10 και 4—6 κ. Καργάκον.

ΠΩΛΟΥΜΕ ΜΑΙΖΟΝΕΤΕΣ στην περιοχή ΡΟΔΙΝΙ
ΟΙΚΟΠΕΔΑ στη Β' ΦΑΣΗ σχεδίου πόλεως.
ΕΝΟΙΚΙΑΖΟΥΜΕ αποθήκες
Πληροφορίες ΜΗΔΕΙΑ. Τηλ. 22009 από 6—11 μ.μ.

ΠΩΛΟΥΝΤΑΙ δύο κτήματα στα Κολύμπια 4.150 τ.μ. και 5.600 τ.μ. έκαστο. Καθώς και έτερο 10 στρεμμάτων στο Τσα'ί'ρι. Τιμές λογικότατες.
Τηλ. 24149 από 8—10 και 4—6 μ.μ. κ. Καργάκον.

ΠΩΛΟΥΝΤΑΙ οικόπεδα γιά βίλλες. Εις την ώραιώτερη περιοχή τής Ρόδου πωλούνται οικόπεδα των 395 καί 316 τ.μ. μέ άδεια στό χέρι γιά 120 τ.μ. άνεξάρτητη βίλλα. Επίσης οικόπεδο των 508 τ.μ. μέ άδεια στό χέρι γιά άνεξάρτητη βίλλα των 152 τ.μ.
Πληροφορίες τηλ. 24304
Θ. ΠΡΑΣΙΝΟΣ.

ΔΙΝΕΤΑΙ κατάστημα κεντρικό. Πληροφορίες, τηλ. 32449.

ΠΩΛΕΙΤΑΙ αυτοκίνητο ALFA ROMEO—ALFETTA 1600 σε καλή κατάσταση.
Πληροφορίες τηλ. 21104 η 25056

ΠΩΛΕΙΤΑΙ ΟΙΚΟΠΕΔΟ παρά το ξεν. «BELVEDERE» 460 τ.μ., άρτιον και οικοδομήσιμο, κατάλληλο και για τουριστική εκμετάλευση, με θέα τη θάλασσα.
Πληροφορίες τηλ. 23895 — 20883.

ΠΩΛΟΥΝΤΑΙ λούξ διαμερίσματα. Επί τής λεωφόρου Τριαντών κοντά στήν Άνοιξη πωλούνται λούξ διαμερίσματα τριάρια των 80,88 τ.μ. καί ρετιρέ των 86 τ.μ. καθώς καί τεσσάρι των 107 τ.μ. κατασκευή ΠΡΑΣΙΝΟΥ.
Πληροφορίες τηλ. 24304.

ΠΩΛΟΥΝΤΑΙ οικόπεδα 500 και 1.000 τ.μ. με άδεια οικοδομής. Επίσης οικία παλαιά σε οικόπεδο 700 τ.μ. εις θέση Μέγκαβλη.
Τηλ. 26702.

ΠΩΛΕΙΤΑΙ μπαρ στα Εκατό Μαγαζιά πλήρες εξοπλισμένο.
Πληροφορίες τηλ. 29.487.

ΕΝΟΙΚΙΑΣΕΙΣ

ΕΝΟΙΚΙΑΖΕΤΑΙ επιπλωμένο δυάρι στην περιοχή 100 Χουρμαδιών.
Τηλ. 91230 ώρες γραφείου.

ΕΝΟΙΚΙΑΖΟΝΤΑΙ νεόκτιστα επιπλωμένα διαμερίσματα 1 και 2 δωματίων με το μήνα.
Πληροφορίες Κοδριγκτώνος 55-57.

ΕΝΟΙΚΙΑΖΕΤΑΙ επιπλωμένη γκαρσονιέρα πλησίον Βενετόκλειου Γυμνασίου Αρρένων.
Τηλ. 33426.

ΕΝΟΙΚΙΑΖΟΝΤΑΙ επιπλωμένα δωμάτια με το μήνα στο κέντρο της Παλιάς Πόλης σε χαμηλές τιμές. Τηλ. 20967.

ΕΝΟΙΚΙΑΖΟΝΤΑΙ επιπλωμένα δωμάτια με χαμηλές τιμές. Λεμεσού 31, τηλ. 20026 και 22104.

ΕΝΟΙΚΙΑΖΕΤΑΙ λουξ διαμέρισμα καλής κατασκευής επιπλωμένο, αποτελούμενο από τρία υπνοδωμάτια, μεγάλο σαλόνι, με ευρύχωρη κουζίνα και θέρμανση, επί της οδού Άννης Μαρίας.
Πληροφ. τηλ. 21015, από ώρα 8—10 π.μ. και 1—5 μ.μ.

ΕΝΟΙΚΙΑΖΟΝΤΑΙ παρά τεχνικής εταιρείας αεροσυμπιεστές με χειριστή.
Τηλ. 35355 και 21656.

ΕΝΟΙΚΙΑΖΕΤΑΙ διαμέρισμα καινούργιο πολυτελούς κατασκευής εκ δύο δωματίων επί της Λεωφόρου Τριαντών.
Τηλ. 26543

ΕΝΟΙΚΙΑΖΕΤΑΙ μικρό ανεξάρτητο διαμέρισμα επί της οδού Νικηταρά 34.
Πληροφορίες τηλ. 26340 και 27246.

ΕΝΟΙΚΙΑΖΕΤΑΙ γκαρσονιέρα επιπλωμένη, πολυτελούς κατασκευής, στην οδό Βενετοκλέων 1
Πληροφορίες τηλ. 29717.

ΕΝΟΙΚΙΑΖΕΤΑΙ αποθήκη για αλουμινοκατασκευές, σιδερικές κατασκευές και φανοποιείον αυτ)των.
Πληρ. τηλ. 28624.

Πωλοῦνται

ΤΑ ΚΑΤΩΘΙ ΑΚΙΝΗΤΑ

1) Οικόπεδο 395 τ.μ. μέ άδεια στό χέρι γιά άνεξάρτητη βίλλα τών 120 τ.μ.
2) Οικόπεδο 316 τ.μ. μέ άδεια στό χέρι γιά άνεξάρτητη βίλλα τών 120 τ.μ.
3) Οικόπεδο 508 τ.μ. μέ άδεια στό χέρι γιά άνεξάρτητη βίλλα τών 152 τ.μ.
4) Διαμέρισμα τεσσάρι επί τής Λεωφόρου Τριαντών κοντά στήν Άνοιξη τών 107 τ.μ.
5) Διαμερίσματα τριάρια τών 80, 88 καί 86 τ.μ. ρετιρέ.
6) Αποθήκη 250 τ.μ. επί τής Λεωφ. Τριαντών.

ΠΛΗΡΟΦΟΡΙΕΣ ΤΗΛ. 24304

Θ. ΠΡΑΣΙΝΟΣ

«SANDRA»

ΕΚΛΕΚΤΑ ΔΩΡΑ
ΣΤΕΦΑΝΟΥ ΚΑΖΟΥΛΗ 24
ΤΗΛ. 35875

Καγκελόπορτες

FAAC — αυτόματες

Ανοίγει & κλείνει



- Μονόφυλλες - Δίφυλλες
- Συρόμενες
- Οδοφράκτες
- Τηλεχειριζόμενες με ελαιοδυναμική προστασία

Γκαραζόπορτες

Normstahl

Δυτ. Γερμανίας
10 χρόνια εγγύηση

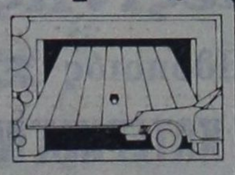

- Χειροκίνητες με μηχανισμό ελατηρίων
- Αυτόματες με πομπό & δέκτη
- Βιομηχανικές σπαστές πόρτες.
- Αυτόματα ρολλά

Γ. ΤΖΙΒΑΝΗΣ
Θησέως 12 & Δελφών 4
☎ 9585058 - 9585230
ΚΑΛΛΙΘΕΑ - ΑΘΗΝΑ

ΖΗΤΕΙΤΑΙ ΤΟΠΙΚΟΣ ΑΝΤΙΠΡΟΣΩΠΟΣ

ΡΟΔΙΑΚΗ ΚΤΗΜΑΤΙΚΗ,

ΑΝΕΣΤΗΣ ΣΑΒΒΑΙΔΗΣ

ΚΤΗΜΑΤΟΜΕΣΙΤΙΚΟ ΓΡΑΦΕΙΟ

Εθελοντών Δωδεκανησίων αριθμός 29

Μέγαρο Κιοσόγλου, Γ! όροφος γρ. Νο 7

ΤΗΛΕΦΩΝΑ 26281—32616—23804

ΠΩΛΟΥΝΤΑΙ ΤΑ ΕΞΗΣ ΑΚΙΝΗΤΑ ΣΤΗ ΡΟΔΟ:

ΔΙΑΜΕΡΙΣΜΑΤΑ: 1) Στην Αγ. Αναστασία 80 τ.μ.
2) Στη ΚΑΝΑΔΑ 51 τ.μ.
3) Στη Παν. Ροδίου 150 τ.μ.
4) Στη Νικηταρά 90 τ.μ.
5) Στη Κοδρικτώνος 90 τ.μ.
6) Στο ΜΗΔΕΙΑ 123 τ.μ.
7) Στο ΡΟΔΙΝΙ 79—83 τ.μ.
8) Στο ΖΕΦΥΡΟ 90 τ.μ.
9) Στη Παλιά Πόλη 98 τ.μ.

ΜΟΝΟΚΑΤΟΙΚΙΕΣ: Στο ΡΟΔΙΝΙ 80 και 118 Τ.μ.
2) Στο ΜΗΔΕΙΑ 114 — 126—130 τ.μ.
3) Στο ΜΙΡΑ—ΜΑΡΕ 100 τ.μ.

ΓΚΑΡΣΟΝΙΕΡΕΣ: 1) Στη προέκτ. Θεμ. Σόφούλη 25 τ.μ.
2) Στη Νικηταρά 31 τ.μ.

ΚΑΡΑ — ΓΙΑΠΙ: 1) Στο ΡΟΔΙΝΙ 54—80—100 τ.μ.
2) Στην ΑΝΑΛΗΨΗ 65—82—102 τ.μ.
3) Στον οικισμό ΧΑΛΚΙΤΩΝ 404 τ.μ.

ΚΑΤΑΣΤΗΜΑΤΑ: 1) Στην ΑΜΜΟΧΩΣΤΟΥ 50 τ.μ.
2) Στα 100 Μαγαζιά 30 τ.μ.
3) Στην Αγ. Αναστασία 56 τ.μ.
4) Στο ΡΟΔΙΝΙ 158 τ.μ.
5) Στην Ερνεστ Μπέβιν 50 τ.μ.

ΓΡΑΦΕΙΑ: 1) Στο ΜΑΝΤΡΑΚΙ διαφόρων εμβαδών
2) Στην Εθελ. Δωδεκανησίων 62 τ.μ.

ΕΠΕΝΔΥΣΕΙΣ: 1) Στο ΜΑΝΤΡΑΚΙ κτίριο κεντρικό
2) Στου ΦΩΚΙΑΛΗ μονοκατοικία με οικόπεδο 1,500 τ.μ.

ΞΕΝΟΔΟΧΕΙΑ: 1) Στα ΤΡΙΑΝΤΑ 600 κλινών
2) Στη ΡΟΔΟ παραλιακό 70 κλινών

ΟΙΚΟΠΕΔΑ: 1) Στη προέκτ. Θεμ. Σοφούλη 340 τ.μ.
2) Στην ΑΝΑΛΗΨΗ 300—400 τ.μ.
3) Στον ΙΚΑΡΟ 600 τ.μ.
4) Στη Λεωφ. ΤΡΙΑΝΤΩΝ κοντά στο ξεν. ΑΥΡΑ 728 και 6.200 τ.μ.
5) Στα ΤΡΙΑΝΤΑ κοντά στο ξεν. ΗΛΕΚΤΡΑ 5.750 τ.μ.

ΣΤΗ ΠΑΣΤΙΔΑ: 1) Οικόπεδο 530 τ.μ.
ΣΤΑ ΣΓΟΥΡΟΥ: Οικόπεδο στον Αη Γιώργη 9.300 τ.μ.
ΣΤΟ ΤΣΑ'Ι'ΡΙ: Οικόπεδα 4.000—6.000 τ.μ.
ΣΤΗ Λεωφ. ΚΑΛΛΙΘΕΑΣ: 1) Οικόπεδο επί της λεωφόρου 11.400 τ.μ. με άδεια του ΕΟΤ για ξενοδοχείο 130 κλινών
2) Κοντά στο ξεν. «Παραντάϊς» οικόπεδο 6.240 τ.μ. με άδεια του ΕΟΤ για ξενοδοχείο 80 κλινών.

ΣΤΟ ΦΑΛΗΡΑΚΙ: Παραλιακό οικόπεδο 25.000 τ.μ. με μεγάλη πρόσοψη στη λεωφόρο και στη παραλία.
ΣΤΑ ΚΟΛΥΜΠΙΑ: Οικόπεδα παραλιακά.
ΣΤΗ ΛΙΝΔΟ: 1) Παραλιακά οικόπεδα στους ΠΕΥΚΟΥΣ 4.400—15.000 τ.μ.
2) Οικόπεδα παραλιακά στα ΒΛΗΧΑ 3.200 και 8.000 τ.μ.
ΣΤΗ ΠΥΛΩΝΑ: Οικόπεδα στο χωριό.
ΣΤΗ ΛΑΡΔΟ: Οικόπεδα παραλιακό 80.000 τ.μ.
ΣΤΟ ΓΕΝΝΑΔΙ: 1) Έπαυλις πολυτελείας
2) Οικόπεδα παραλιακά 3.000 και 5.300 τ.μ.
ΣΤΗΝ ΑΘΗΝΑ: Αγορές πωλήσεις στα νότια προάστεια: ΑΡΓΥΡΟΥΠΟΛΗ, ΓΛΥΦΑΔΑ, ΗΛΙΟΥΠΟΛΗ, ΒΟΥΛΑ, ΒΟΥΛΙΑΓΜΕΝΗ, ΚΑΛΑΜΑΚΙ, ΝΕΟ και ΠΑΛΑΙΟ ΦΑΛΗΡΟ, ΝΕΑ ΣΜΥΡΝΗ.

ΤΟ ΓΡΑΦΕΙΟ ΜΑΣ ΑΝΑΛΑΜΒΑΝΕΙ ΕΠΙΣΗΣ ΤΗΝ ΠΩΛΗΣΗ ΑΚΙΝΗΤΩΝ ΣΑΣ.

Ἰατρική ἀνακοίνωση

Ο ιατρός

ΔΗΜΗΤΡΗΣ ΓΕΩΡ. ΓΑΛΑΝΟΣ

ΧΕΙΡΟΥΡΓΟΣ
ΩΤΟΡΙΝΟΛΑΡΥΓΓΟΛΟΓΟΣ

τ. έπιστ. συνεργάτης Χειρουργικής Παίδων καί Ωτορινολαρυγγολογικής Κλινικής ΤΖΑΝΕΙΟΥ ΝΟΣΟΚΟΜΕΙΟΥ ΠΕΙΡΑΙΩΣ
ΙΑΤΡΕΙΟΝ: Στεφ. Καζούλη 24—πλατεία Φώκιαλη
ΤΗΛΕΦΩΝΟ: 31-093
Δέχεται κάθε μέρα 8—1 π.μ. καί 4—7 μ.μ.
καί Σάββατο πρωί 8—12 π.μ.
ΔΕΚΤΟΙ ΑΣΦΑΛΙΣΜΕΝΟΙ ΤΑΞΥ—ΔΗΜΟΣΙΟΥ

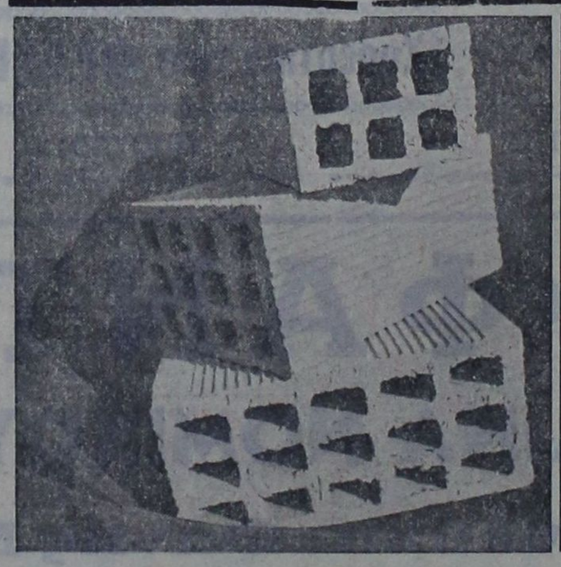

ΡΟΔΙΑΚΗ ΚΕΡΑΜΙΚΗ Α.Ε.

2ο ΧΛΜ ΡΟΔΟΥ - ΛΙΝΔΟΥ
☎ 51580 ΡΟΔΟΣ

Τούβλα όλων των διαστάσεων

- Η υψηλή τεχνολογία μας σας εγγυάται προϊόντα άριστης ποιότητας και αντοχής.
- Η μικρή απόσταση του εργοστασίου μας από την πόλη της Ρόδου έχει σαν αποτέλεσμα χαμηλότερο κόστος μεταφοράς.
- Σε τιμές προσιτές, με προθυμία και συνέπεια είμαστε έτοιμοι να εξυπηρετήσουμε τις παραγγελίες σας.

Τηλέφωνο 51580

ΘΕΡΜΟΠΟΜΠΟΙ ΝΟΡΒΗΓΙΑΣ

ΚΕΝΤΡΙΚΗ – ΑΤΟΜΙΚΗ ΘΕΡΜΑΝΣΗ

- ΟΙΚΟΝΟΜΙΑ: Στην εγκατάσταση, στην κατανάλωση, στην αγορά, στο χώρο.
- ΚΑΘΑΡΗ – ΑΘΟΡΥΒΗ – ΥΓΙΕΙΝΗ – ΟΜΟΙΟΜΟΡΦΗ ΘΕΡΜΑΝΣΗ ΜΕ ΑΚΤΙΝΟΒΟΛΙΑ.
- 2 ΧΡΟΝΙΑ ΕΓΓΥΗΣΗ – 4 ΧΡΟΝΙΑ ΠΕΙΡΑ ΣΤΗ ΡΟΔΟ.
- ΜΕΛΕΤΗ ΔΩΡΕΑΝ.

ΑΡΕΤΗ ΒΟΥΤΥΡΑΚΗ

ΤΕΧΝΙΚΟ ΓΡΑΦΕΙΟ – ΑΝΤΙΠΡΟΣΩΠΕΙΕΣ
ΔΩΔΕΚΑΝ. ΝΕΟΛΑΙΑΣ 16 – ΤΗΛ. 22644
(ΔΙΠΛΑ ΣΤΟ ΠΑΛΛΑΣ)

ΠΩΛΟΥΝΤΑΙ

ΜΟΝΑΔΙΚΕΣ ΕΥΚΑΙΡΙΕΣ

1) Οἰκόπεδο 1.000 τ.μ. στὴν περιοχὴ Θεμ. Σοφούλη σὲ τιμὴ μεγάλης εὐκαιρίας.
2) Μαγαζιὰ στὴν Παλαιὰ Πόλη ἐπὶ τῆς ὁδοῦ Σωκράτους 20 τ.μ., 23 τ.μ., 27 τ.μ. καὶ 44 τ.μ.
3) Δυαράκι ἑτοιμοπαράδοτο στὴν περιοχὴ Ἁγίου Ἰωάννου σὲ καταπληκτικὴ τιμή.
4) Οἰκόπεδα ἐντὸς πόλεως, στὴν περιοχὴ Χαλκητῶν καὶ Καστελλοριζιῶν σὲ πολὺ καλὲς τιμές.
5) Διαμερίσματα δύο, τριῶν καὶ τεσσάρων κυρίων δωμάτιων στὶς ὡραιότερες περιοχὲς τῆς πόλεως
6) Κτήματα σὲ καταπληκτικὲς περιοχὲς τῆς πόλεως.

ΔΕΧΟΜΕΘΑ ΟΠΟΙΑΔΗΠΟΤΕ ΔΑΝΕΙΑ

ΟΔΟΣ ΔΗΜ. ΘΕΟΔΩΡΑΚΗ 40
2ος ὀροφος, γρ. 38—τηλ. 20989

Γ. ΝΕΟΦΥΤΟΥ

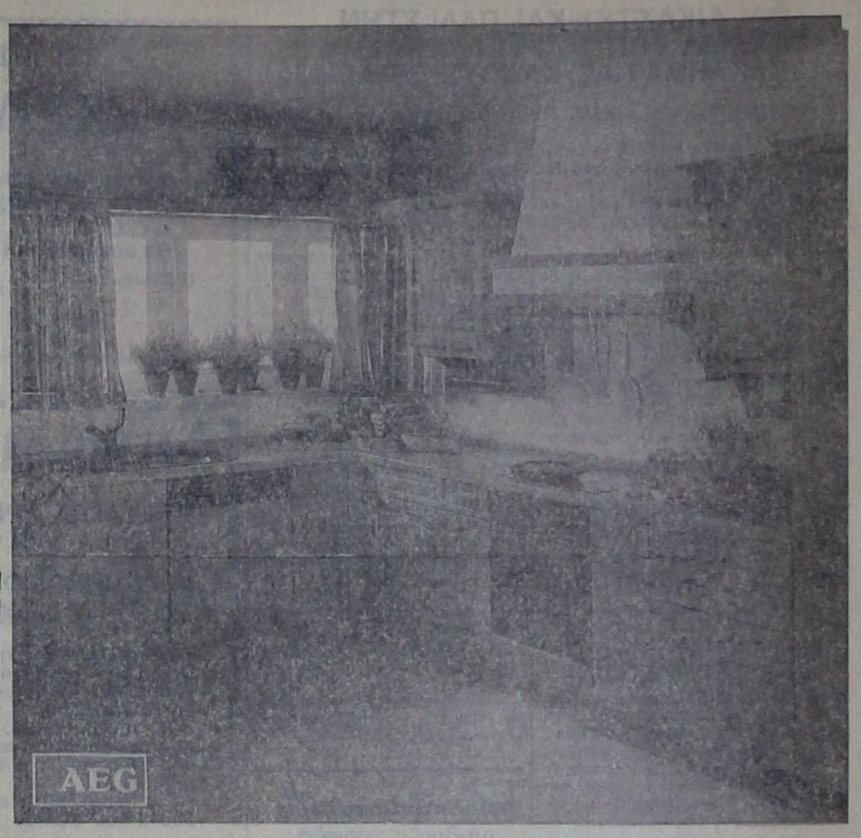

AEG

ΕΝΑ ΒΗΜΑ ΜΠΡΟΣΤΑ ΑΠΟ ΤΟ ΜΕΛΛΟΝ
Ἐντοιχισμένες Οἰκιακὲς Συσκευὲς AEG

ΖΗΣΤΕ ΤΗΝ ΤΕΧΝΟΛΟΓΙΑ

Κάντε πιὸ ἄνετο, πιὸ ὁμορφο, πιὸ οἰκονομικὸ τὸ καθημερινὸ σας νοικοκυριὸ μὲ ἐντοιχισμένες ἠλεκτρικὲς συσκευὲς AEG.
Συνδυάζουν τὴν πολύχρονη πεῖρα τῆς AEG μὲ τὶς πιὸ ἐξελιγμένες μορφὲς τῆς σύγχρονης τεχνολογίας. Ἀποκτεῖστε καὶ σεῖς τὴν ὁλοκληρωμένη κουζίνα AEG
Γιὰ τὴν ἐπιπλωσή της ἐμπιστευθεῖτε τὸ γοῦστο σας, ἀλλὰ γιὰ τὶς ἐντοιχισμένες ἠλεκτρικὲς συσκευὲς σας ἐμπιστευθεῖτε τὴν προηγμένη τεχνολογία τῆς AEG.

Αφοὶ ΠΙΠΛΟΥΚΑ

Στεφάνου Καζούλη 23 καὶ Καρπάθου 6
ΤΗΛΕΦΩΝΑ: 25807 ΚΑΙ 28866

DOVER MARINE ΟΕ

«ΝΑΥΠΗΓΕΙΟ ΠΛΑΣΤΙΚΩΝ ΣΚΑΦΩΝ ΚΑΙ ΠΟΛΥΕΣΤΕΡΙΚΩΝ ΚΑΤΑΣΚΕΩΝ»

Διαθέτομεν ποικιλία από: Βάρκες—τρικάρινα—καμπινάτα—τρεχαντήρια—τρέιλερ—κοτσαδόρους—μπαγκαιζέρες — εξωλέμβιες μηχανὲς MERCURY.
Αναλαμβάνομεν:
Επισκευὲς σκαφῶν—βαφὲς — μετατροπὲς—πλαστικοποιήσεις—ΣΤΕΓΑΝΟΠΟΙΗΣΕΙΣ—δεξαμενὲς παντος μεγέθους (νερού, πετρελαίου κλπ.)—επενδύσεις θερμοκηπίων — επισκευὲς μηχανῶν θαλάσσης και ΠΑΝΤΟΣ ΕΙΔΟΥΣ ΠΟΛΥΕΣΤΕΡΙΚΕΣ ΕΡΓΑΣΙΕΣ.

Δ. ΤΣΑΛΙΚΗΣ—Γ. ΔΡΟΣΟΠΟΥΛΟΣ
ΚΟΣΜΑΣ ΧΡΥΣΟΠΟΥΛΟΣ

7ο χιλιόμετρο ΡΟΔΟΥ—ΚΑΛΛΙΘΕΑΣ (γωνία προς Καβουράκια)
ΤΗΛΕΦΩΝΑ: 23.815—34.679

ΝΑΥΤΙΛΙΑΚΗ ΕΤΑΙΡΙΑ ΛΕΣΒΟΥ ΑΕ
ΧΕΙΜΕΡΙΝΑ ΔΡΟΜΟΛΟΓΙΑ
Φ/Β «ΑΛΚΑΙΟΣ»

Γνωρίζομεν εἰς τὸ ἐπιβατηγὸν κοινὸν ὅτι τὸ ταχύπλουν καὶ πολυτελὲς Ε/Γ—Ο/Γ «ΑΛΚΑΙΟΣ» θὰ ἐκτελεῖ καθ' ὁλη τὴν χειμερινὴ περίοδο τ' ἀκόλουθα δρομολόγια ἐκ Ρόδου:
— Ἑκάστη ΤΡΙΤΗ—ΠΕΜΠΤΗ—ΣΑΒΒΑΤΟ, ὡρα 12.00 διὰ ΚΩ—ΚΑΛΥΜΝΟ—ΛΕΡΟ—ΠΑΤΜΟ—ΠΕΙΡΑΙΑ.

Δεχόμεθα ἐπιβάτες καὶ ὀχήματα.

ΠΡΑΚΤΟΡΕΙΟ «ΕΡΥΘΡΑ ΘΑΛΑΣΣΑ»
Ἀμερικῆς 11—13—ΤΗΛ. 27721—22460—22683

ΤΟ ΚΕΝΤΡΟ ΘΕΡΜΑΝΣΗΣ ΚΑΙ ΚΛΙΜΑΤΙΣΜΟΥ
ΑΝΝΗΣ ΜΑΡΙΑΣ 77
ΤΗΛ. 33969
ἀσχολεῖται ἀποκλειστικὰ μὲ
ΘΕΡΜΑΝΣΗ—ΚΛΙΜΑΤΙΣΜΟ—ΖΕΣΤΟ ΝΕΡΟ
Σᾶς προτείνει:
ΓΙΑ ΘΕΡΜΑΝΣΗ ΠΕΤΡΕΛΑΙΟΥ
τὰ προϊόντα ποὺ παράγει ἡ ἀντιπροσωπεύει

Η SOULIS ΑΒΕΕ

- Λέβητες ἀτομικοὶ
- Λεβητες κεντρικοὶ
- Καυστῆρες
- Κυκλοφορητὲς
- Θερμαντικὰ σώματα
- Μονοσωλήνιο σύστημα μὲ μονωμένο χαλκοσωλήνα μονωμένο χαλυβδοσωλήνα πλαστικὸ σωλήνα VPE
- Δεξαμενὴ πετρελαίου

ΓΙΑ ΖΕΣΤΟ ΝΕΡΟ

- Ἡλιακοὺς θερμοσίφωνες SOULIS
- Κεντρικὰ ἡλιακὰ συστήματα SOULIS
- Ἠλεκτρικοὺς θερμοσίφωνες SOULIS CLASS—SOULIS SUPER
- Ἠλεκτρομπόϊλερ SOULIS
- Μπόϊλερ τριπλῆς ἐνέργειες SOULIS

★ Ὅλα τὰ παραπάνω ἑτοιμοπαράδοτα σὲ μᾶς. Δωρεὰν μελέτη—ἐπίβλεψη ἀπὸ διπλωματούχους ἠλεκτρολόγους-μηχανολόγους-μηχανικοὺς Ε.Μ.Π. Ὑπεύθυνη ἐγκατάσταση ἀπὸ εἰδικευμένους τεχνίτες.

Εξουσιοδοτημένο ΚΑΤΑΣΤΗΜΑ SOULIS ΑΒΕΕ για τη Ρόδο

ΚΕΝΤΡΟ ΘΕΡΜΑΝΣΗΣ ΚΑΙ ΚΛΙΜΑΤΙΣΜΟΥ
ΑΝΝΗΣ ΜΑΡΙΑΣ 77
ΤΗΛ. 33969



ΓΕΝΙΚΟΣ ΑΝΤΙΠΡΟΣΩΠΟΣ
Παναγύρης Α.Ε.
5ο χιλμ. Ρόδου—Καλλιθέας τηλ. 25984-82453



ΟΛΛΑΝΔΙΚΟΙ ΛΕΒΗΤΕΣ ΑΤΟΜΙΚΗΣ ΘΕΡΜΑΝΣΗΣ: ἀπόδοση-ὑγεία-οἰκονομία
ΑΠΟΚΛΕΙΣΤΙΚΟΣ ΑΝΤΙΠΡΟΣΩΠΟΣ ΔΩΔΕΚΑΝΗΣΟΥ
ΑΝΔΡΕΑΣ ΛΑΜΠΡΙΝΟΣ
ΛΕΩΦΟΡΟΣ ΛΙΝΔΟΥ 215 τηλ. 35909

ΚΕΝΤΡΟ ΔΙΑΣΚΕΔΑΣΕΩΣ

ΙΦΙΓΕΝΕΙΑ

ΕΝΤΟΣ ΞΕΝΟΔΟΧΕΙΟΥ RHODOS BAY—ΤΗΛ. 20143

ΡΕΝΑ ΒΙΟΛΑΝΤΗ

ΧΡ. ΣΤΑΥΡΟΥ | **ΜΑΝ. ΠΑΤΣΑΗΣ**

ΕΛΕΝΑ ΤΟΝΙ - ΚΟΡΙΝΑ - ΑΡΓΥΡΗΣ - ΣΟΝΙΑ

ΜΑΕΣΤΡΟΣ: ΔΗΜ. ΚΟΡΟΜΗΛΑΣ
ΕΝΑΡΞΗ: 10.00 Μ.Μ.

Σόου ΝΤΕΝΙΣ ΝΤΑΝΕΛ

ΜΠΟΥΖΟΥΚΙ: Φ. ΚΑΡΠΑΘΑΚΗΣ
ΚΡΑΤΗΣΕΙΣ: ΤΗΛ. 20-143

ΘΑ ΔΙΚΑΣΤΕΙ ΚΑΙ ΠΑΛΙ ΣΤΗΝ ΓΑΛΛΙΑ ΤΟΝ ΜΑΡΤΙΟ Ο ΝΑΖΙ ΕΓΚΛΗΜΑΤΙΑΣ ΚΛΑΟΥΣ ΜΠΑΡΜΠΙ!

ΠΑΡΙΣΙ, 21 (ΑΠΕ—ΗΝΩΜ. Τύπος).—

Το Ανώτατο Δικαστήριο έκρινε χτες ότι ο κατηγορούμενος Ναζί εγκληματίας, Κλάους Μπάρμπι, μπορεί να δικαστεί και με την κατηγορία των εγκλημάτων σε βάρος αντιστασιακών.

Η απόφαση αυτή, σημαίνει, στην πραγματικότητα, ότι η δίκη του Μπάρμπι, που ίσως να άρχιζε στις αρχές Φεβρουαρίου 1986, δεν θα αρχίσει τουλάχιστον πριν τα τέλη Μαρτίου.

Η από πολύ καιρό αναμενόμενη δίκη θα γίνει στην Λυών, όπου ο Μπάρμπι διετέλεσε αρχηγός της Γκεστάπο, για δύο χρόνια, την εποχή του Β' παγκοσμίου πολέμου, παίρνοντας την προσωνυμία «ο χασάπης της Λυών».

Ο Μπάρμπι, 72 χρόνων, επρόκειτο να δικαστεί για τρεις κατηγορίες εγκλημάτων εναντίον της ανθρωπότητας γιατί έστειλε πάνω από 400 άτομα σε στρατόπεδα θανάτου κατά τον πόλεμο.

Πέντε ακόμα εναντίον του κατηγορίες και πολυάριθμες αγωγές απορρίφθηκαν στο στάδιο της δικαστικής ανάκρισης λόγω έλλειψης αποδεικτικών στοιχείων και κρίθηκε ότι οι πράξεις σε βάρος αντιστασιακών είναι εγκλήματα πολέμου, που όμως, παραγράφονται μετά από 20 χρόνια.

Οι αντιστασιακές οργανώσεις εφεσίβαλαν την δικαστική αυτή κρίση και το Ανώτατο Δικαστήριο έκρινε ότι τα εγκλήματα πολέμου θεωρούνται και εγκλήματα εναντίον της ανθρωπότητας, που δεν υπόκεινται σε παραγραφή. Επί πλέον, το Ανώτατο Δικαστήριο όρισε ότι τα δικαστήρια, που είναι κατώτερα από αυτό, δεν έχουν αρμοδιότητα να κρίνουν ποια είναι η διαφορά μεταξύ των δύο αυτών κατηγοριών εγκλημάτων.

Ο Ναζί εγκληματίας απελάθηκε το 1983 στη Γαλλία αφού έζησε τριάντα χρόνια στη Βολιβία.

Ηρθε χτες ο κ. Καραμανλής

ΣΥΝΕΧΕΙΑ ΑΠΟ ΤΗΝ 1η ΣΕΛΙΔΑ

• Όπως έγινε γνωστό ο τέως πρόεδρος της Δημοκρατίας θα παραμείνει στο νησί μας μέχρι την 30η Δεκεμβρίου και στη συνέχεια θα επιστρέψει στην Αθήνα.

ΣΗΜΕΙΩΝΕΤΑΙ ότι ο κ. Καραμανλής επισκέπτεται συνεχώς τα τελευταία 10 χρόνια την Ρόδο και πραγματοποιεί εδώ τις χριστουγεννιάτικες διακοπές του.

• Μαζί με τον κ. Καραμανλή ήρθαν ο αδελφός του Γραμμένος, η ιδιαίτερα του γραμματεύς κ. Τριανταφύλλη και ο βουλευτής και τέως υπουργός κ. Γιάννης Παλαιοκρασσάς.

Από αὐριο η φάτνη

ΣΥΝΕΧΕΙΑ ΑΠΟ ΤΗΝ 1η ΣΕΛΙΔΑ

πολλούς τρίτους, ιδιώτες η φορείς που κάνουν αιτήσεις, στην προκειμένη περίπτωση δεν υπάρχει τρόπος (!) να ενισχυθεί ο Νίκος Καρελλάς ο οποίος κάθε Χριστούγεννα βγάζει τον Δήμο ασπροπρόσωπο.

Διερωτάται κανείς εάν ο Νίκος Καρελλάς αρνηθεί να κάνει αυτή τη Φάτνη (και είναι δικαίωμα του να το κάνει εάν θέλει) ποιός θα την φτιάξει και τι ποσό θα ζητήσει;

Πιστεύουμε ότι το θέμα αυτό είναι πολύ λεπτό και σοβαρό και πρέπει να επέμβει το ίδιο το δημοτικό συμβούλιο να βρει λύση ώστε να σταματήσει αυτή η αδικία.

Κιγκλιδώματα στο Μαντράκι

ΣΥΝΕΧΕΙΑ ΑΠΟ ΤΗΝ 1η ΣΕΛΙΔΑ

και «παρδαλές» και να τοποθετήσει άλλες ομοιόμορφες.

Την δαπάνη αυτή θα υποχρεωθούν να πληρώσουν οι ενοικιαστές των καταστημάτων αυτών. Εκτός από τις τέντες, το πεζοδρόμιο που «ζώνει» γύρω—γύρω εξωτερικά τη Νέα Αγορά θα στρωθεί με ειδικές πλάκες, ενώ μεγάλο βάρος θα δοθεί στον φωτισμό του συγκροτήματος.

Στον εσωτερικό της χώρο θα τοποθετηθούν παγκάκια και παρτέρια. Η συνολική δαπάνη όλων αυτών μαζί με άλλα έργα υποδομής και εξωραϊστικά που θα γίνουν, προϋπολογίζεται σε 25 εκατ. δρχ.

Δηλητηριασμένες παιδικὲς τροφὲς

ΛΟΝΔΙΝΟ, 21 (ΑΠΕ—Ρώυτερ).

Χιλιάδες Βρεταννίδες μητέρες ειδοποιήθηκαν να πετάξουν τα παιδικά γάλατα σε σκόνη που είχαν αγοράσει για τα μωρά τους μετά από την ανακάλυψη 41 περιπτώσεων δηλητηριάσεων.

Αξιωματούχοι του υπουργείου Υγείας ανακοίνωσαν ότι τρία βρεφικά προϊόντα της εταιρίας «Φάρλε'υ' Φουντ Κόμπανυ» απο σύρθηκαν από την αγορά. Τα προϊόντα αυτά είναι η τροφή 'Οστερ, το πλήρες γάλα 'Οστερ και το γάλα 'Οστερ—2, με τα οποία τρέφονται τα δύο στα τρία παιδιά σ' όλη τη Βρεταννία.

Η απαγόρευση των πωλήσεων ακολούθησε, μετά τη δημοσίευση από τις υγειονομικές αρχές 41 περιπτώσεων διάρροιας, που προκλήθηκαν από δηλητηρίαση από σαλμονέλα.

Στην απαγόρευση δεν περιλαμβάνονται τα παιδικά μπισκότα «Φάρλε'υ'».

Απόφαση του ΠΑΣΟΚ για τα οικονομικὰ

ΑΘΗΝΑ, 21 (ΑΠΕ).

Σε διάλογο για την οικονομική πολιτική, για την ανάπτυξη και την κοινωνική αλλαγή καλεί το ΠΑΣΟΚ τους πολιτικούς και κοινωνικούς φορείς του τόπου, με την απόφαση της πρώτης ειδικής συνόδου της Κ.Ε. του, που δόθηκε σήμερα στη δημοσιότητα.

Το κείμενο της απόφασης δόθηκε από το Ε.Γ. του ΠΑΣΟΚ και αφορά την 1η ειδική σύνοδο της Κ.Ε. που πραγματοποιήθηκε στις 23 Νοεμβρίου με θέμα «οικονομική—πολιτική ανάπτυξη».

Η απόφαση αναφέρεται σε όλους τους τομείς για την οικονομική και πολιτική ανάπτυξη της χώρας και καταλήγει σε μήνυμα προς τον ελληνικό λαό και τους φορείς.

ΤΟ ΕΣΤΙΑΤΟΡΙΟΝ

«ΧΕΛΙΔΟΝΙ»

εύχεται στην αξιότιμη πελατεία του ΚΑΛΕΣ ΓΙΟΡΤΕΣ και ΕΥΤΥΧΕΣ ΤΟ ΝΕΟ ΕΤΟΣ.

Θα παραμείνουμε κλειστά κατά τις ημέρες των εορτών.

Εκ της Διευθύνσεως

ΛΕΣΧΗ ΛΑ-Ι-ΟΝΣ ΡΟΔΟΥ

ΜΕΓΑΛΟΣ ΧΡΙΣΤΟΥΓΕΝΝΙΑΤΙΚΟΣ ΧΟΡΟΣ

25 ΔΕΚΕΜΒΡΙΟΥ 1985 ΩΡΑ 8.30 Μ.Μ.

ΣΤΟ ΞΕΝΟΔΟΧΕΙΟ GRAND HOTEL

Εξαμελής ορχήστρα με την διεύθυνση του ΙΩΝΑ ΣΧΙΖΑ και έκτακτη συμμετοχή γνωστών τραγουδιστών. Πλούσια δώρα για τους τυχερούς της λαχειαγοράς.

Τα έσοδα της θα διατεθούν για την ενίσχυση της προσπάθειας που γίνεται για τη διαφύλαξη και προστασία των δασών της Ρόδου από τις πυρκαγιές.

Για προσκλήσεις στα τηλέφωνα 27413, 24514, 20913 και 24244.

«BLUE NOTE»

Μαζί σας και τὸ χειμώνα κάθε

ΠΑΡΑΣΚΕΥΗ—ΣΑΒΒΑΤΟ και ΚΥΡΙΑΚΗ

ΑΛΕΞ ΔΙΑΚΟΥ 30—ΤΗΛ 34582

ΑΗ ΒΑΣΙΛΗΣ ΕΡΧΕΤΑΙ...

Δώστε χαρά στα παιδιά σας καλώντας τον Άγιο Βασίλη στο σπίτι σας.

Για πληροφορίες τηλεφωνείστε στο 36-132, ώρα 17.00—19.00 καθημερινώς.

ΡΕΑ ΟΕ
ΑΝΤΩΝΙΟΣ Ι. ΕΜΜΑΝΟΥΗΛ
ΑΓΙΑΚΑΤΣΙΚΑ

'Ανακοίνωση

Ειδοποιούμε την αξιότιμο πελατεία μας ότι η εταιρεία μας θα σταματήσει τις εργασίες της λόγω εορτών από 23—12—85 μέχρι 29—12—85.

Σας ευχαριστούμε

ΑΝΟΙΞΑΜΕ ΤΗΝ

«PERGOLA»

Μια ταβέρνα για τις ΔΙΚΕΣ ΣΑΣ όμορφες στιγμές. Ελάτε να μας γνωρίσετε. Σ' ένα αλλοιώτικο, φιλικό περιβάλλον, θα σας περιποιηθούμε με παραδοσιακά σπιτίσια φαγητά και σπεσιαλιτέ από όλη την Ελλάδα. Οι τιμές μας και η εξυπηρέτηση είναι έκπληξη.

Είμαστε στα Τριάντα (Ιαλυσός) στην κεντρική πλατεία και σάς περιμένουμε να σας κάνουμε φίλους, όχι μόνο πελάτες.

ΤΑΒΕΡΝΑ «BERGOLA»
ΦΙΛΟΔΟΞΕΙ ΝΑ ΓΙΝΕΙ ΤΟ ΣΤΕΚΙ ΣΑΣ
ΤΗΛΕΦΩΝΟ 93621

• Τηλεφωνείστε μας για κάθε πληροφορία. Σας περιμένουμε για μια αξέχαστη βραδυα.

Marc O'Polo

ONLY NATURE'S MATERIALS
ΧΕΙΜΩΝΑΣ '85—'86
οι τελευταίες δημιουργίες των Οίκων

MARC O, POLO—DOTS—CIAO

που παρουσιάστηκαν με εκπληκτική επιτυχία σε όλες τις επιδείξεις μόδας της Ευρώπης έφτασαν τώρα και στη Ρόδο
Αν σας ενδιαφέρει το σύγχρονο ντύσιμο που συνδυάζει λεπτό γούστο, άριστη ποιότητα υλικών και ραφής

ΕΠΙΣΚΕΦΘΕΙΤΕ ΤΗ BOUTIQUE

MARC O' POLO

στην οδό Γρίβα 6—Τηλ. 34454
ΚΑΙ ΓΙΑ ΤΙΣ ΓΙΟΡΤΕΣ ΤΩΝ ΧΡΙΣΤΟΥΓΕΝΝΩΝ ΚΑΙ ΤΟΥ ΝΕΟΥ ΕΤΟΥΣ

ΔΕΧΘΕΙΤΕ ΤΙΣ ΠΙΟ ΘΕΡΜΕΣ ΕΥΧΕΣ ΜΑΣ

ΠΥΡΗΝΟΚΑΡΠΑ

ΠΩΛΟΥΝΤΑΙ ΣΤΙΣ ΦΑΝΕΣ

Διαθέτουμε προς πώληση:
ΡΟΔΑΚΙΝΙΕΣ σε διάφορες ποικιλίες
ΝΕΚΤΑΡΙΝΙΑ—ΔΑΜΑΣΚΗΝΙΕΣ
ΑΧΛΑΔΙΕΣ—ΒΕΡΥΚΟΚΙΕΣ
ΚΑΡΥΔΙΕΣ—ΜΗΛΙΕΣ
ΚΕΡΑΣΙΕΣ—ΛΟΤΟΥΣ
ΞΥΝΟΔΕΝΤΡΑ ΚΑΙ ΕΛΙΕΣ
Κορωνάϊκες χοντρὲς και ντόπιες.

Πληροφορίες:

ΓΙΩΡΓΟΣ ΚΑΡΑΒΟΛΙΑΣ
ΦΑΝΕΣ, τηλ. 41-391
(Δίπλα από το πρατήριο της ΤΕΧΑCO)

Ανοίγουμε και σας περιμένουμε!

Η ΓΝΩΣΤΗ ΣΑΣ ΨΑΡΟΤΑΒΕΡΝΑ

«ΜΑΣΚΟΤ»

στην ΠΑΛΙΑ ΠΟΛΗ

ανοίγει και σας περιμένει για να σας προσφέρει τα φρέσκα της θαλασσινά και τα ασύγκριτα σε νοστιμιά ψάρια της.

Και όπως πάντα ευχάριστο περιβάλλον, άνετη ατμόσφαιρα.

Με τις καλύτερες ευχές για
ΚΑΛΑ ΧΡΙΣΤΟΥΓΕΝΝΑ

SUN LICHT

ΑΦΟΙ ΚΟΥΚΟΥΡΑ

ΤΟΥ ΠΑΝΑΓΙΩΤΟΥ



• ΦΩΤΙΣΤΙΚΑ ΣΕ ΜΕΓΑΛΗ ΠΟΙΚΙΛΙΑ
• ΚΡΥΣΤΑΛΛΑ
• ΠΟΡΣΕΛΑΝΕΣ
• ΕΙΔΗ ΔΩΡΩΝ

ΑΓΙΟΥ ΙΩΑΝΝΟΥ 157 (ἐναντι εκκλησίας)
ΤΗΛ. 22-015—ΡΟΔΟΣ

Ενοικιαζόμενα αγωνιστικά

αυτοκινητάκια από 10 ετών και άνω

STAN'S



ΠΑΛΙ ΚΑΙ ΕΦΕΤΟΣ ΟΛΟ ΤΟ ΧΕΙΜΩΝΑ ΘΑ ΕΙΜΑΣΤΕ ΑΝΟΙΚΤΑ ΓΙΑ ΤΗΝ ΔΙΑΣΚΕΔΑΣΗ ΣΑΣ
ΣΑΒΒΑΤΑ—ΚΥΡΙΑΚΕΣ ΚΑΙ ΓΙΟΡΤΕΣ 11 ΠΡΩΙ ΜΕΧΡΙ ΒΑΣΙΛΕΜΑ ΗΛΙΟΥ
ΕΘΝΙΚΗ ΟΔΟΣ ΡΟΔΟΥ—ΛΙΝΔΟΥ 50 ΜΕΤΡΑ ΜΕΤΑ ΤΟΥ ΝΕΟΦΥΤΟΥ (ΑΡΙΣΤΕΡΑ) —ΦΑΛΗΡΑΚΙ—

NIGHT CLUB «CHEVALIER»

ΤΟΥ ΞΕΝΟΔΟΧΕΙΟΥ «CHEVALIERS PALACE»

όπου με τον βετεράνο ασυναγώνιστο τραγουδιστὴ του ρετρό ΓΙΩΡΓΟ ΚΟΠΙΔΗ και την ορχήστρα του. Θα νοιώσετε πραγματικό γιορτινό διασκεδαστικό γλέντι στα ΡΕΒΕΓΙΟΝ ΧΡΙΣΤΟΥΓΕΝΝΩΝ και ΠΡΩΤΟΧΡΟΝΙΑΣ. ΚΑΙ ΚΑΘΕ ΒΡΑΔΥ. Το «CHEVALIER» εφέτος θα είναι κάτι το νέο. Ποιότητα μουσικὴς ΓΙΑ ΟΛΕΣ ΤΙΣ ΗΛΙΚΙΕΣ. Μοντέρνα χορευτικὴ μουσικὴ—λαϊκὰ τραγούδια, παλιὰ νοσταλγικὰ τραγούδια.

Έναρξις 22 Δεκεμβρίου

ΕΛΑΤΕ ΛΟΙΠΟΝ ΚΑΙ ΜΗ ΣΠΑΤΑΛΗΣΕΤΕ ΤΙΣ ΓΙΟΡΤΕΣ ΚΑΠΟΥ ΑΛΛΟΥ... ΠΛΗΡΟΦΟΡΙΕΣ ΚΑΙ ΚΡΑΤΗΣΕΙΣ ΤΗΛΕΦ 22781

ΣΗΜΕΙΩΣΗ: Αναλαμβάνουμε ΟΙΑΝΔΗΠΟΤΕ ΕΚΔΗΛΩΣΗ με εγγύηση επιτυχίας 100ο)ο.

IL RESTORANTE
ITALIA
APERTO TUTTE GIORNI
DALLE ORE 12—15 ED 18—24
CON—TUTTE LE SUE SPECIALITA
VI ASPETTIAMO
APELLOU—PLATONOS
VECCHIA CITTA ANGOLO
TEL. 36280
ΕΝΑΡΞΗ ΛΕΙΤΟΥΡΓΙΑΣ
ΤΟΥ ΕΣΤΙΑΤΟΡΙΟΥ
ITALIA
ανοίγει κάθε μέρα από ώρες 12—15 και 18—24
ΣΑΣ ΠΕΡΙΜΕΝΟΥΜΕ
Γωνία ΑΠΕΛΛΟΥ και ΠΛΑΤΩΝΟΣ
ΠΑΛΑΙΑ ΠΟΛΗ
ΤΗΛΕΦΩΝΟΝ 36280

Γιατί καθυστερεί ακόμη η μονιμοποίηση των δύο υπαλλήλων του Δήμου Ρόδου;

ΕΙΝΑΙ πάρα πολλοί οι υπάλληλοι του Δήμου Ρόδου οι οποίοι μέσα σε διάστημα λίγων μηνών έχουν μονιμοποιηθεί, ύστερα από τις αποφάσεις της επιτροπής κρίσεως.

• Όπως ήδη είναι γνωστό οι αποφάσεις της επιτροπής αυτής έχουν καθαρά εισηγητικό χαρακτήρα προς τον Δήμαρχο Ρόδου, ο οποίος τελικά έχει την δικαιοδοσία της οριστικής απόφασης για την μονιμοποίηση των υπαλλήλων.

ΩΣΤΟΣΟ όμως οι εισηγητικές αποφάσεις της επιτροπής αυτής παρ' όλον ότι δεν είναι τελεσίδικες και δεν δεσμεύουν τον δήμαρχο, έχουν ιδιαίτερη βαρύτητα, διότι υποτίθεται ότι κάνουν εξονυχιστικό έλεγχο για τα προσόντα των υποψηφίων για μονιμοποίηση και στη συνέχεια προτείνουν ανάλογα και με τις διατάξεις των νόμων.

Μέχρι σήμερα ο δήμαρχος κ. Σάββας Καραγιάννης μονιμοποίησε και μάλιστα με διαδικασία «αστραπής» όσους υπαλλήλους του Δήμου του εισηγήθηκε η επιτροπή κρίσεως η οποία τελευταία έχει συνεδριάσει αρκετές φορές.

Ενώ λοιπόν όλοι οι υπάλληλοι που προτάθηκαν μονιμοποιήθηκαν μόνο δύο απ' αυτούς που αη μέρα δουλεύουν στις τεχνικές υπηρεσίες δεν έχουν γίνει μόνιμοι, παρά το γεγονός ότι έχουν τις προϋποθέσεις όλες και πριν δύο και πλέον μήνες έχει εισηγηθεί η επιτροπή για την μονιμοποίηση τους.

Για «άγνωστους» λόγους μέχρι σήμερα ο δήμαρχος κ. Σ. Καραγιάννης δεν βάζει την υπογραφή του για την μονιμοποίηση των δύο αυτών υπαλλήλων οι οποίοι ο ένας έχει έξη χρόνια προϋπηρεσία και ο άλλος επτά!!!

Τα ονόματα των δύο υπαλλήλων που εργάζονται σαν εργόδηγοί στις τεχν. υπηρεσίες του Δήμου είναι Γιάννης Τσιρακάκης (6 χρόνια προϋπηρεσία) και Ευη Στραντζεπούλου (7 χρόνια προϋπηρεσία).

Θα μπει δακτύλιος απο το καλοκαίρι;

ΣΥΝΕΧΕΙΑ ΑΠΟ ΤΗΝ 1η ΣΕΛΙΔΑ

νουν καθημερινά οι τροχονόμοι μ. το μπλοκ στο χέρι και να δίγουν κλήσεις δεν λύνουν το πρόβλημα. Αλλωστε στους περισσότερους κεντρικούς δρόμους το πάρκινγκ απαγορεύεται δεξιά και αριστερά.

ΜΕ ΤΗΝ ΠΑΡΑΠΑΝΩ προϋπόθεση η μόνη βραχυπρόθεσμη λύση είναι η εφαρμογή του δακτύλιου. Σύμφωνα με τις ίδιες πληροφορίες θα ισχύσει από τα Πλατανάκια, στο Μαντράκι, την πλατεία Κύπρου και θα φτάσει μέχρι την Ακαδημία.

ΤΟ ΠΡΑΤΗΡΙΟ ΒΕΝΖΙΝΗΣ

Σήμερα διαγυκτερεύει το πρατήριο βενζίνης της ΜΟΜΠΙΛ του κ. Αντ. Κουντουρη στην Νέα Αγορά. Τηλ. 23748.

Αύριο διανυκτερεύει το πρατήριο βενζίνης της ΜΟΜΠΙΛ του Παπαστέργου Ανδρέα στή λεωφορο Κρεμαστής.

Τα αυτοκίνητα του ΟΔΔΥ

ΣΥΝΕΧΕΙΑ ΑΠΟ ΤΗΝ 1η ΣΕΛΙΔΑ

ΔΥΣΤΥΧΩΣ όμως, τα λόγια έμειναν λόγια και το αποτέλεσμα είναι ο κάθε λωποδύτης να έχει την ευχέρεια να «γδύνει» τα αυτοκίνητα του ΟΔΔΥ στο Τελωνείο της Ρόδου.

ΠΕΡΙΛΗΨΗ ΔΙΑΚΗΡΥΞΗΣ

Η ΚΒ Εφορεία Προϊστορικών και Κλασσικών Αρχαιοτήτων, προκηρύσσει δημόσιο μειοδοτικό διαγωνισμό μέχρι τις 11 π.μ. ώρα της 21ης Ιανουαρίου 1986 στα Γραφεία της Εφορείας για προμήθεια θερμοσυσσωρευτών για την θέρμανση των εργαστηρίων, σύμφωνα με τις ανάγκες της Υπηρεσίας.

Πληροφορίες και όροι συμμετοχής διαγωνισμού δίδονται στα Γραφεία της Εφορείας (οδός Ιπποτών) όλες τις εργάσιμες ημέρες και ώρες, τηλ. 21954 κ. Νικ. Δοξόπουλο.

Ο Προϊστάμενος της Εφορείας
Ηλίας Κόλλιας
Έφορος των Αρχαιοτήτων

ΤΟ ΠΑΝΕΡΙ

Το «ΠΑΝΕΡΙ» είναι το μοναδικό κατάστημα στη Ρόδο, που έχει συγκεντρώσει την μεγαλύτερη ποικιλία από ό,τι πιό αγνό υπάρχει στην υγιεινή διατροφή.

Μεταξύ άλλων στο «ΠΑΝΕΡΙ» θα βρείτε:

— Αυγά ελευθέρας βοσκής.
— Ψωμί ολικής άλεσης
— Ξηρούς καρπούς, ωμούς χωρίς αλάτι
— Όλα τα βότανα και ροφήματα
— Αντικατάστατα ζάχαρης και καφέ
— Ζυμαρικά 100ο/ο σιταρένια
— Ρύζι αναποφλοίωτο
— Φυσικά καλλυντικά
— Βιταμίνες

Για ιδιαίτερα προβλήματα διαίτας:
— Φρουτόκυβοι ΟΡΤΙΣΑΝ (δυσκοιλιότητα)
— Ιδιαίτερες τροφές για διαβητικούς
— MOLKOSAN. Φυσική βιολογική δίαιτα αποτοξινώσεως
— Κόκκινο κορεάτικο ΤΖΙΝΣΕΝΓΚ (GINSENG)
— Βασιλικό πολτό

ΛΟΧ ΦΑΝΟΥΡΑΚΗ ΑΡ 1
(Δίπλα στην Αμαράντειο Σχολή)

ΑΝΕΞΑΡΤΗΤΗ ΗΛΕΚΤΡΙΚΗ ΚΕΝΤΡΙΚΗ ΘΕΡΜΑΝΣΗ
ΧΩΡΙΣ ΠΕΤΡΕΛΑΙΟ & ΚΟΙΝΟΧΡΗΣΤΑ

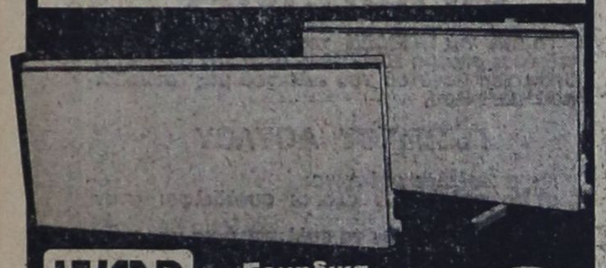

WARP Σουηδικα Καλοριφερ
2 χρονια εγγυηση
ΦΑΝΤΑΣΤΙΚΗ ΑΠΟΔΟΣΗ ΘΕΡΜΟΤΗΤΑΣ
ΜΕΓΑΛΗ ΟΙΚΟΝΟΜΙΑ
4/ΠΛΗ ΑΠΟΔΟΣΗ
4/ΠΛΗ ΕΠΙΤΑΧΥΝΣΗ ΑΕΡΑ
ΑΙΣΘΗΤΙΚΑ ΤΕΛΕΙΑ
ΔΕΝ ΠΙΑΝΟΥΝ ΧΩΡΟ
ΛΕΙΤΟΥΡΓΟΥΝ ΕΝΤΕΛΩΣ
ΑΥΤΟΜΑΤΑ ΚΑΙ ΑΝΕΞΑΡΤΗΤΑ
ΤΟΠΟΘΕΤΟΥΝΤΑΙ ΣΕ ΑΠΛΗ ΠΡΙΖΑ
WARP Ζεσταινουν Οικονομικα, Υγιεινα
ΑΠΟΚΛΕΙΣΤΙΚΟΣ ΑΝΤΙΠΡΟΣΩΠΟΣ
ELEKTROKLIMA: ΑΘΗΝΑ ΜΕΝΑΝΔΡΟΥ 20 Τηλ. 52.41.042
ΑΝΤ/ΠΟΣ ΔΩΔΕΚΑΝΗΣΟΥ: ΚΕΝΤΡΟ ΕΝΕΡΓΕΙΑΣ & ΚΛΙΜΑΤΙΣΜΟΥ
ΑΝΝΗΣ ΜΑΡΙΑΣ 77 ΡΟΔΟΣ Τηλ. 33.969.

Μόνο 125.000 Μόνο
VIDEO AKAI

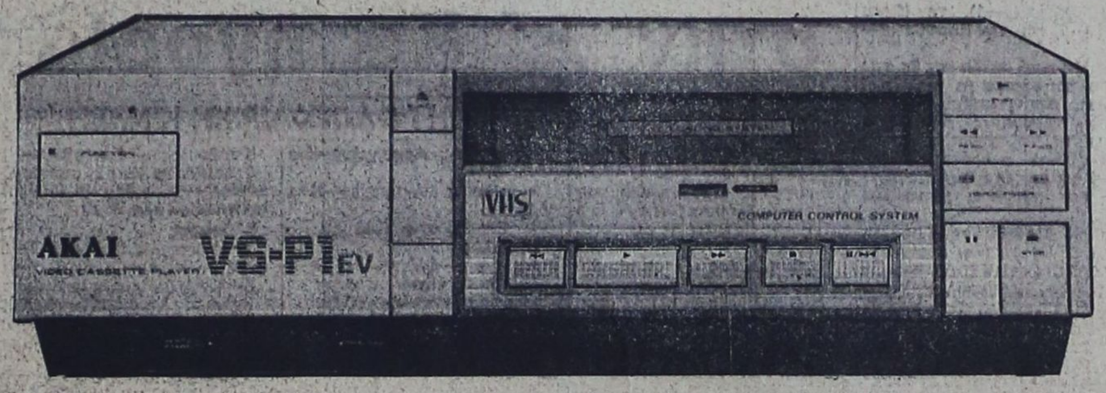

ΓΝΗΣΙΑ ΙΑΠΩΝΙΑΣ—ΤΕΛΕΥΤΑΙΑ ΜΟΝΤΕΛΑ
ΤΩΡΑ ΚΑΙ ΤΟ ΤΕΛΕΥΤΑΙΟ ΜΟΝΤΕΛΟ VS—303 EVM
ΑΚΟΜΑ VIDEO—VOXSON—JVS— PANASONIK—SONY — TENSAI— SARRP
ΓΙΑΝΝΗΣ ΤΖΟΙΤΗΣ ΑΕΒΕ
Θεμ. Σοφούλη 103. Τηλ. 32330 - 32025
ΓΙΝΟΝΤΑΙ ΚΑΙ ΕΥΚΟΛΙΕΣ ΠΛΗΡΩΜΗΣ

Ιατρική ανακοίνωση
Το ιατρείο του
ΙΩΑΝΝΟΥ Θ ΣΙΝΗ
ΕΙΔΙΚΟΥ ΠΑΘΟΛΟΓΟΥ—ΝΕΦΡΟΛΟΓΟΥ
θα παραμείνει κλειστό από 19—12—85 μέχρι 2—1—86.

ΔΙΠΛΩΜΑΤΟΥΧΟΣ ΨΥΧΟΕΡΕΥΝΗΤΡΙΑ
—ΜΕΝΤΙΟΥΜ—
ΣΤΑΣΑ ΜΑΥΡΙΚΑΚΗ



Με γερές ικανότητες μεταβιβάσεως σκέψεως, με ύποβολές καί ύπνωτισμού καί χαρτομαντείας.
Γιά ό,τιδήποτε θέμα αίσθηματικό, έπαγγελματικό καί γιά άτομα πού λείπουν μακριά σας.
Θά δέχομαι ΘΕΜΙΣΤΟΚΛΕΟΥΣ ΣΟΦΟΥΛΗ 125, α' όροφος, άπό 9π.μ. έως 2 μ.μ. καί άπό 4 μ.μ. έως 8 μ.μ.
ΤΗΛΕΦΩΝΟ 23109

RETRO
Σας ευχόμαστε καλές γιορτές
PIANO BAR RESTAURANT
Στο πιάνο ο ΓΙΑΝΝΗΣ ΠΑΛΙΟΣ
Τραγούδι ΙΡΙΣ και ο ΚΩΣΤΑΣ ΜΠΑΛΟΜΑΣ
ΤΟ ΞΕΧΩΡΙΣΤΟ ΠΕΡΙΒΑΛΛΟΝ ΚΑΙ Η ΕΚΛΕΚΤΗ ΓΑΛΛΙΚΗ ΚΟΥΖΙΝΑ ΘΑ ΣΑΣ ΕΝΘΟΥΣΙΑΣΟΥΝ
ΡΗΓΑ ΦΕΡΑΙΟΥ 12
R·E·T·R·O RESERVE 34569



ΑΛΕΒΑΝΤΡΟΣ ΤΣΟΥΡΟΥΤΗΣ



ΑΝΑΣΤΑΣΙΑΔΗΣ ΗΛΙΑΣ

ΤΑΒΕΡΝΑ
ΑΜΑΖΟΝΕΣ
Θα σας κρατούν συντροφιά οι ΜΕΡΑΚΛΗΔΕΣ
ΜΕ ΤΑ ΝΗΣΙΩΤΙΚΑ ΤΟΥΣ ΚΑΙ ΤΙΣ ΑΥΤΟΣΧΕΔΙΕΣ ΜΑΝΤΙΝΑΔΕΣ ΤΟΥΣ
ΘΑ ΤΑ ΒΡΕΙΤΕ ΟΛΑ ΣΤΑ ΚΑΡΒΟΥΝΑ—ΠΛΟΥΣΙΑ ΟΡΕΚΤΙΚΑ ΣΕ ΧΑΜΗΛΕΣ ΤΙΜΕΣ
ΚΑΘΕ ΣΑΒΒΑΤΟ—ΚΥΡΙΑΚΗ
ΔΕΧΟΜΕΘΑ ΓΑΜΟΥΣ, ΒΑΠΤΙΣΕΙΣ
1ο ΧΙΛΙΟΜΕΤΡΟ ΛΕΩΦΟΡΟΥ ΚΑΛΛΙΘΕΑΣ—ΤΗΛΕΦΩΝΟ 34523



ΠΡΕΑΡΗΣ ΜΑΝΩΛΗΣ

ΕΣΩΤΕΡΙΚΑΙ ΕΙΔΗΣΕΙΣ ΚΑΙ ΤΗΛΕΓΡΑΦΗΜΑΤΑ

Σχέδιο παλλαϊκής άμυνας με 600.000 άνδρες από τον Εβρο μέχρι το Καστελλόριζο

ΑΘΗΝΑ, 21 (ΑΠΕ).— Πάνω από 600.000 άνδρες θα είναι σε θέση να υπερασπιστούν την μεθόριο από τον Έβρο μέχρι το Καστελλόριζο με το νέο σύστημα παλλαϊκής άμυνας που πολύ σύντομα θα τεθεί σ' εφαρμογή. Αυτή τη δήλωση έκανε, με τά το τέλος μεγάλης πολιτικοστρατιωτικής σύσκεψης, που πραγματοποιήθηκε στη Χίο, ο αναπληρωτής υπουργός Εθνικής Άμυνας κ. Α. Δροσογιάννης, με θέμα την οργάνωση της παλλαϊκής άμυνας.

Η σύσκεψη πραγματοποιήθηκε με πρωτοβουλία των υπουργείων Εθνικής Άμυνας και Αιγαίου. Με αυτήν αναπτύχθηκαν οι γενικές αρχές της νέας πολιτικής εθνικής άμυνας, που συμπεριλαμβάνει και τον θεσμό της παλλαϊκής άμυνας. Αναλύθηκε ο τρόπος με τον οποίο θα οργανωθεί σε συνεργασία, με τις πολιτικές αρχές των παραμεθορίων περιοχών η παλλαϊκή άμυνα, ώστε σε περίπτωση ανάγκης να υπάρξει απόλυτος συντονισμός ενεργειών.

Στη σημερινή σύσκεψη έλαβαν μέρος οι βουλευτές Λήμνου Δ. Βουνάτσος, Λ. Κεσλής (ΠΑΣΟΚ), και Σ. Κόρακας (ΚΚΕ), Χίου Βαρκάρης (ΠΑΣΟΚ) και Γ. Μισαηλίδης (Ν.Δ.) Ν. Σάμου Χούλης (ΠΑΣΟΚ), νομάρχες, έπαρχοι, δήμαρχοι, κοινοτάρχες, στρατιωτικοί και αστυνομικοί, διοικητές των παραμεθόριων νησιών.

Τις γενικές αρχές της παλλαϊκής άμυνας ανέπτυξαν ο αναπληρωτής υπουργός κ. Α. Δροσογιάννης και ο υπουργός Αιγαίου κ. Κοσμάς Σφυρίου.

Ακόμα στη σύσκεψη παραβρέθηκαν ο αρχηγός ΓΕΕΘΑ πτέραρχος κ. Ν. Κουρής, ο αρχηγός ΓΕΣ αντιστράτηγος κ. Ε. Πενθερουδάκης, ο αρχηγός ΓΕΝ αντιναύαρχος κ. Παππάς και ο διοικητής της ΑΣΔΕΝ κ. Μιλτ. Λάσκαρης.

Ο αναπληρωτής υπουργός Εθνικής Άμυνας κ. Α. Δροσογιάννης τόνισε ότι τα νησιά του Αιγαίου από πλευράς άμυνας βρίσκονται στο καλλίτερο δυνατό επίπεδο, ότι η σημερινή σύσκεψη δεν υποδηλώνει ότι υπάρχει τίποτε το ανησυχητικό στον ορίζοντα και ότι η πολιτική εθνικής άμυνας της χώρας είναι καθαρά αποτρεπτική. «Θέλουμε να ενημερώσουμε τη κοινή γνώμη για την παλλαϊκή άμυνα, γιατί η άγνοια δημιουργεί πανικό».

Η «Ρόδος» έχει ανάγκη τους βαθμούς της νίκης

Θα πάρει αυτό που θέλει ο Διαγόρας;

ΣΤΕΝΕΨΑΝ τα βαθμολογικά περιθώρια της «Ρόδου» και μάλιστα σε τέτοιο σημείο, ώστε να μη δικαιολογούνται άλλες μπώλει ες βαθμών εδώ στην έδρα της. Η «πράσινη» ομάδα μας έχει τρεις συνεχόμενες ήττες (εντος και εκτός έδρας) και έχει να «σταυρώσει» βαθμό από την 11η αγωνιστική ημέρα του πρωταθλήματος, ότι ν νίκησε —στην Ρόδο —2-0 την Ελευσίνα.

● Η «Ρόδος» θα φιλοξενήσει σήμερα στο Εθνικό Στάδιό μας την Ηλιούπολη, που βρίσκεται μέσα στο γκρουπ των διεκδικητών του τίτλου, αφού έχει δύο βαθμούς (18) λιγότερους από τη Κόρινθο και τον Χαραυγιακό που «μοιράζονται» την πρώτη θέση. Συνεπώς, η νίκη δεν θα είναι καθόλου εύκολη υπόθεση για τους γηπεδούχους. Ωστόσο, όμως, δεν μπορεί να πει κανείς, ότι και η Ηλιούπολη είναι το φαβορί του αγώνα. Άλλωστε μόλις την περασμένη Κυριακή έχασε στο Αγρίνιο με 3—2 τέρματα.

ΕΚΤΟΣ ΕΔΡΑΣ η Ηλιούπολη έχασε ακόμα από τον Παναρκαδικό (2—1) και τον Ηρόδοτο (2—0), ενώ νίκησε 3—1 την Ελευσίνα και πήρε ισοπαλίες απο την Χαλκίδα (1—1), την Κέρκυρα (1—1) και την Κόρινθο (2—2).

● Η τοπική ομάδα μας θα αγωνιστεί και σήμερα με πολλές ελλείψεις. Δεν θα παίξουν ειδικότερα οι τραυματίες Αθανασίου, Σταμάτης, Καραμηνάς, Λαγκάνης και φυσικά ο Δράκος που οριστικά μάλλον δεν θα ξαναφορέσει την «φαγέλλα με το ελάφι»...

ΣΤΗΝ ΔΙΑΘΕΣΗ του Πασχάλη Γκογκίδη θα είναι οι Δρογγίτης, Μανωλάς, Ορφανός, Λάππας, Παπαιωάννου, Κάβουρας, Πολυχρόνης, Βασιλαράκης, Πρινιανάκης, Ανδρουλής, Γλώσσης, Λεντάκης, Χατζηνεωργίου, Χαρτερός, Σωτηράκης και Ευαγγέλου. Την 11άδα θα αποτελέσουν πιθανότατα οι πρώτοι 11 κατά σειρά.

● Ο αγώνας θα αρχίσει στις 2.45 μ.μ. με διαιτητή τον Νίκο Τσούμα (Αιτωλοακαρνανίας).

ΟΙ ΑΛΛΟΙ ΑΓΩΝΕΣ

Στον νότιο όμιλο της Γ' Εθνικής θα γίνουν σήμερα και οι αγώνες:

Βύζας—Αγρίνιο
Ηρόδοτος—Εθν. Αστέρας
Καλλιθέα—Καλαμάτα
Φωστήρ—Παναρκαδικός
Πανηλειακός—Κόρινθος
Κέρκυρα—Νεάπολη
Πανναυπλιακός—Εργοτέλης
Θρίαμβος—Χαλκίς
Χαραυγιακός—Ελευσίνα

ΣΤΟΧΟΣ ΝΑ ΜΗ ΧΑΣΕΙ

Με στόχο να μη χάσει και να γυρίσει τουλάχιστο με τον ένα βαθμό της ισοπαλίας ο Διαγόρας παίζει σήμερα το απόγευμα στην Καισαριανή με τον Αθηναϊκό, που τον τελευταίο καιρό βρίσκεται σε αγωνιστική άνοδο και στην έδρα του θεωρείται πολύ δυνατός αντίπαλος.

◎ Ο Αθηναϊκός προέρχεται από εκτός έδρας νίκη. Την περασμένη Κυριακή κέρδισε 1—0 στο Περιστέρι τον τοπικό Ατρόμητο. Βαθμολογικά βρίσκεται στην ίδια θέση με τον Παναιτωλικό, Ίωνικό, Αχαρναϊκό και τον Διαγόρα, που έχουν όλοι τους από 15 βαθμούς, ενώ ο πρωτοπόρος Λεβαδειακός έχει πέντε «πόντους» περισσότερους (20).

ΤΟ ΠΑΙΧΝΙΔΙ, λοιπόν, το σημερινό δεν είναι καθόλου εύκολο για την «κυανέρυθρη» ομάδα μας, η οποία για να ελπίζει σε θετικό αποτέλεσμα θα πρέπει να κάμει πολύ καλή εμφάνιση καινά προσέξει ιδιαίτερα την άμυνα της.

◎ Θα πρέπει να αναμένονται δυό τουλάχιστον αλλαγές στην 11άδα του Διαγόρα σήμερα. Την θέση του Κουρόπουλου (αποκλείστηκε της 16άδας) θα πάρει ο Γεωργαλής, ενώ κάτω από το γκολπόστ θα είναι ο Τσακμακίδης. Πιθανότατα θα «ξεκινήσουν» τον αγώνα οι Τσακμακίδης, Μπακαρής, Β. Αθανασίου, Αναστασιάδης, Δουρδουνάς, Παπαδιός, Σωτηρόπουλος, Αθανασίου Δ., Γεωργαλής, Παπαδικονόμου, Ψεύτης.

ΤΗΝ 16ΑΔΑ θα συμπληρώνουν οι Καλαιτζίδης, Σιφωνιός, Αλεξιάδης, Γεωργαράς και Θωμαΐδης.

◎ Το ματς θα διαιτητεύσει ο Δημήτρης Βαγγελάτος (Πατρα)

ΟΙ ΑΛΛΟΙ ΑΓΩΝΕΣ

Η σημερινή 15η αγωνιστική ημέρα του πρωταθλήματος της Β' Εθνικής Κατηγορίας περιλαμβάνει τα παρακάτω παιχνίδια:

Παναιτωλικός — Μακεδονικός
Τρίκαλα — Αιγάλεω
Νάουσα — Εδεσσαϊκός
Πιερικός — Καβάλα
Ιωνικός — Καστοριά
Αχαρναϊκός — Κιλκισιακός
Αιολικός — Προοδευτική
Λεβαδειακός — Βέροια
Ατρόμητος—Αθ. Αγρ. Αστέρας

Σοβαρό πρόβλημα με την οδική συγκοινωνία στα χωριά Ολυμπος - Διαφάνι

ΣΑΝ απαράδεκτη χαρακτηρίζουν οι κάτοικοι της Ολύμπου και του Διαφανίου Καρπάθου την εκκρεμότητα που υπάρχει με το θέμα του λεωφορείου το οποίο εξυπηρετούσε την τοπική συγκοινωνία και που φαίνεται ότι έχει μπεί στο «χρονοντούλαπο».

Ενώ —όπως αναφέρουν οι κάτοικοι— της ακριτικής αυτής περιοχής κατ' επανάληψη έχουν δοθεί υποσχέσεις τόσο από πλευράς Νομαρχίας όσο και από πλευράς Επαρχείου ότι το σοβαρό αυτό θέμα θα λυνόταν ώστε να σταματήσει η φοβερή ταλαιπωρία και οι σοβαροί κίνδυνοι πρώτα των μικρών μαθητών που μεταφέρονται καθημερινά από το Διαφάνι στο γυμνάσιο της Ολύμπου και ύστερα όλων των κατοίκων, μέχρι σήμερα το θέμα έμεινε στα χαρτιά και στις υποσχέσεις!! Τώρα τον χειμώνα η κατάσταση είναι ακόμη πιο δραματική και οι κίνδυνοι μεγαλύτεροι.

Σήμερα την κατάσταση εξυπηρετεί ο μοναδικός ταξιτζής που υπάρχει στην Ολυμπο και ο οποίος με πρωικές πράγματι προσπάθειες μεταφέρει τους μαθητές και όσους άλλους έχουν ανάγκη.

Οι υπόλοιποι —μια και το ταξί δεν μπορεί να κάνει 100 δρομολογία την ημέρα— μεταφέρονται με κάθε είδους τρίκυκλα και ημιφορτηγά — εντελώς παράνομα— εκθέτοντας τη ζωή τους σε άμεσο κίνδυνο.

Πρόσφατα —όπως αναφέρουν οι κάτοικοι— ο νέος νομάρχης κ. Γιάννης Μαχαιρίδης επισκέφθηκε την Ολυμπο και οι κάτοικοι τον υποδέχτηκαν με αψιδες και κωδωνοκρουσίες, και του εξέθεσαν τα αιτήματα και τα προβλήματα τους σε λαϊκή συνελευση που έγινε.

Είναι επιτακτική ανάγκη τόσο της κοινοτικής αρχής η οποία ακόμη δεν έχει ξεκαθαρίσει τι θα γίνει με το θέμα του λεωφορείου (εάν θα κάνει κοινοτική επιχείρηση η άχι) όσο και του νομάρχη κ. Μαχαιρίδη να δώσουν «εδώ και τώρα» λύση στο σοβαρό αυτό πρόβλημα διότι οι ευθύνες θα βαρύνουν και τους δύο εάν θρηνήσουμε θέματα.

Εξάλλου μέχρι πότε ο μοναδικός ταξιτζής θα κάνει τον ήρωα δίνοντας όλο τον εαυτό για να εξυπηρετεί; Το αυτοκίνητό του εις πότε θα αντέχει;

Εντυπωσιακά σκορ στην Α' Κατηγορία

Η ΣΗΜΕΡΙΝΗ ΠΟΔΟΣΦΑΙΡΙΚΗ ΚΙΝΗΣΗ

ΕΝΤΥΠΩΣΙΑΚΑ αποτελέσματα σημειώθηκαν στα χτεσινά τέσσερα ματς της 14ης αγων. ημέρας του πρωταθλήματος της Α' Εραστεχνικής Κατηγορίας Δωδ)σου. Ειδικότερα:

● Ο Δωριέας νίκησε στα Κοσκινού 2—1 τον Ροδιακό.

● Ο Καλυμνιακός πέτυχε σπουδαία νίκη στ' Ασφενδιού επί της Αναγέννησης με 2—0.

● Στην Κω, ο Ηρακλής κέρδισε 3—0 τον ΑΕΡΑ.

● Η Δόξα Ψίνθου συνεχίζοντας τις καλές εμφανίσεις της «πήρε» 3—0 τον Ποσειδώνα Καρπάθου. Η ομάδα του Ταμπάκ που έβαλε στόχο την σωτηρία της, χτες έπαιξε στην Ψίνθο.

ΟΙ ΣΗΜΕΡΙΝΟΙ ΑΓΩΝΕΣ

9.45 π.μ., Αρχίπολη: Εθνικός — Ανταγόρας (Θεοδοσίου)
10 π.μ., Κρεμαστή: Φοίβος — Δόξα Κ. (Παπακωνσταντίνου)
2.45 μ.μ., Ιαλυσός: Ιάλυσος — Άρης (Μανιατάκης)
2.45 μ.μ., Φάνες: Ακουσίλαος —Ορφέας (Σαββάκης)

Η Β' ΚΑΤΗΓΟΡΙΑ

Στους χτεσινούς αγώνες της Β' Κατηγορίας σημειώθηκαν τα παρακάτω αποτελέσματα:

Α' όμιλος

Πυλί—Κλεάνθης 0—0
Ομόνοια—Άγ. Ισίδωρος 0—0

Σήμερα θα γίνουν οι αγώνες:

Θεολόγος: Δαμάγητος—Μεσαναγρός
Αρχάγγελος: Αρχάγγελος—Διαγόρας Β.
Αντιμάχεια: Αντίμαχος—Νικαγόρας

● Έναρξη στις 2.45 μ.μ.

Β' όμιλος

Ασπίς Απ.—Ολύμπιος 2—1

Σήμερα θα γίνουν τα ματς:

Μαριτσά: Ηρακλής—ΑΣΕΛ
Σορωνή: Ευκλής—Άγ. Γεώργιος
Παστίδα: Αστέρας—Αναγέννηση
Κοσκινού: Διγενής—Ασκληπειό

● Ο πρώτος αγώνας θα αρχίσει στις 10.15 π.μ. Όλοι οι άλλοι αγώνες είναι απογευματινοί (2.45).

Γ' ΚΑΤΗΓΟΡΙΑ

Α' Όμιλος

Πλατάνια — Αστέρας Μ. 1—2
Ηρακλής — Θύελλα 0—2
Κλεόβουλος — Κατταβιά 1—1

ΣΗΜΕΡΑ θα γίνει ο αγώνας Ομόνοιας — Ευαγόρα (2.45 μ.μ.) στο γήπεδο Γενναδίου

Β' Όμιλος

Αλθαιμένης—Καλαβάρδα 1—0
Α.Ε. Κάστρο — Ασπίς Σ. 1—1

ΣΗΜΕΡΑ θα γίνουν οι αγώνες:

Διμυλιά: Ατρόμητος—Ακριτας
Απόλλωνα: Απόλλων — Δήμητρα

Έναρξη στις 2.45 μ.μ.

ΟΜΙΛΟΣ ΝΗΣΩΝ

Στον όμιλο των νήσων θα γίνουν σήμερα οι αγώνες της πρεμιέρας που είναι:

Κάλυμνος: Ποσειδών — Πολυβώτης
Βαθύ: Α.Ο. Βαθύ — Δόξα Λέρου

● Έναρξη στις 1 μ.μ.

Πολλοί τραυματίες από έκρηξη διυλιστηρίου πετρελαίων στη Νάπολη

ΝΑΠΟΛΗ, 21 (ΑΠΕ—Γαλ. Πρ.) Στιγμές αποκαλύψεως σημειώθηκαν από έκρηξη σε διυλιστήριο στην Νάπολη, ενώ αγνοείται η τύχη δύο ατόμων και έχουν τραυματιστεί περίπου 70.

Τα αίτια της έκρηξης δεν έγιναν ακόμα γνωστά. Σύμφωνα με αξιωματούχο της Πυροσβεστικής Υπηρεσίας, τα αίτια μπορεί να είναι «τυχαία».

Ο απολογισμός των θυμάτων ενδέχεται ν' αυξηθεί, σύμφωνα με τον αξιωματούχο, ο οποίος δεν απέκλεισε την πιθανότητα να υπάρχουν και νεκροί. Οι δύο αγνοούμενοι ήταν υπάλληλοι του διυλιστηρίου.

Η έκρηξη προκάλεσε, στη συνέχεια τεράστια πυρκαγιά, σε μια από τις 24 αποθήκες της κρατικής εταιρίας «ACIP», στη βιομηχανική περιοχή Σαν Τζιοβάννι Α Τεντούτσιο στ νότια, περίχωρα της Νάπολης.

Οι φλόγες εξαπλώθηκαν γρήγορα και στις άλλες αποθήκες και αυτή τη στιγμή καίγονται χιλιάδες κυβικά μέτρα καυσίμων, πρόσθεσε η ίδια πηγή.

Η έκρηξη προκάλεσε σοβαρές ζημιές σε πολλά κτίρια της συνοικίας και πολλοί κάτοικοι των κτιρίων αυτών τραυματίστηκαν.

Οι φλόγες διακρίνονται σε μεγάλη απόσταση από τον τόπο της έκρηξης, ενώ μια στήλη καπνού πολλών εκατοντάδων μέτρων έχει σχηματιστεί πάνω από την Νάπολη.

Όλοι οι πυροσβέστες της περιοχής, που κλήθηκαν επειγόντως στη Νάπολη, προσπαθούν να θέσουν υπό έλεγχο τη φωτιά, η οποία απειλεί ένα γειτονικό διυλιστήριο, που ανήκει στην εταιρία «Μόμπιλ Όϊλ».

Μέσα σε απερίγραπτη σύγχυση ολόκληρη η περιοχή έχει αποκλειστεί. Πολλοί κάτοικοι της πόλης έχουν φτάσει στον τόπο της έκρηξης, ζητώντας πληροφορίες για την τύχη συγγενών ή φίλων τους. Ο υπουργός Πολιτικής Προστασίας κ. Τσαμπερλέτι, αναχώρησε από τη Ρώμη για τη Νάπολη.

ΕΟΡΤΕΣ

— Ο κ. Εμμανουήλ Σπανός του Κων)νου, έμπορος, δεν εορτάζει λόγω αναχωρήσεως.

— Ο Εμμανουήλ Γ. Ρουσάκης, δικηγόρος, δεν θα εορτάσει και δεν θα δεχθεί επισκέψεις στην ονομαστική του εορτή.

ΨΗΦΙΣΜΑ

Το Δ)Σ της ΕΤΕ)ΔΕΗ του ΑΗΣ ΣΟΡΩΝΗΣ συνεδρίασε σήμερα 20)12)1985 μετά την θλιβερή είδηση του θανάτου του εκλεκτού μας συναδέλφου και φίλου,

ΓΕΩΡΓΙΟΥ ΔΟΥΛΟΥ

και απεφάσισε ομόφωνα:

α) Να παραστούν όλοι οι συνάδελφοι στην κηδεία του.
β) Να εκφραστούν τα συλλυπητήρια μας στην οικογένειά του.
γ) Να καταθέσουμε στεφάνι.
δ) Να κατατεθεί ποσό 10.000 δρχ. σε ευαγές ίδρυμα (το οποίο θα καθορισθεί στην επόμενη συνεδρίαση) υπέρ αναπαύσεως της ψυχής του
ε) Να δημοσιευθεί το ψήφισμα στον τοπικό Τύπο.

Ο Πρόεδρος α.α. Γ. ΚΟΚΚΑΛΟΓΙΑΝΝΗΣ
Ο Γεν. Γραμματέας ΠΑΡΑΣΚΕΥΑΣ ΧΡΗΣ.

Ξενοδοχείο 'ΠΛΑΖΑ,
ΧΡΙΣΤΟΥΓΕΝΝΙΑΤΙΚΟ ΡΕΒΕΓΙΟΝ
Τρίτη 24 Δεκεμβρίου 1985 ώρα 9 μ.μ.
Πλούσιο Γιορταστικό Χριστουγεννιάτικο Δείπνο
(Σούπα πουλερικών—Φιλέτο γλώσσας—Γαλοπούλα γεμιστή με κάστανα—Σαλάτα—Χριστουγεννιάτικη πουτίγκα—Παγωτό σπέσιαλ—Φρούτο—Σαμπάνια—
ΟΡΧΗΣΤΡΑ—ΚΕΦΙ—ΧΟΡΟΣ).
● Για κρατήσεις τραπεζιών τηλεφωνείστε στο 22501.

ΕΥΧΑΡΙΣΤΗΡΙΟ
Ευχαριστούμεν πάντας τους τιμήσαντας και συμπαρασταθέντας εις το βαρύ πένθος μας του θανόντος προσφιλούς μας πατέρα, πάππου, προπάππου, αδελφού και θείου
ΙΩΑΝΝΟΥ ΧΑΤΖΗΝΙΚΗΤΑ
Τα παιδιά Αγαπητός—Αφροδίτη, Φιλιώ, Μαργαρίτα, Μαρία—Κώστας, Νικόλαος—Μπέρα, τα εγγόνια, τα δισέγγονα, τα αδέλφια, τα ανήψψια και οι λοιποί συγγενείς.

RETRO
Ελάτε να κάνουμε μαζί ΡΕΒΕΓΙΟΝ. Έχουμε ετοιμάσει για σας ένα εκλεκτό χριστουγεννιάτικο τραπέζι.
RETRO
● Για μια ξεχωριστή οικογενειακή βραδιά γεμάτη μελωδία και χορό.
— RETRO: Τηλεφωνείστε εγκαίρως
ΡΗΓΑ ΦΕΡΑΙΟΥ 12 RESERVATION 34569

ΠΑΜΕ ΣΤΗΝ ΚΥΠΡΟ
ΟΛΟΙ ΜΑΖΙ
ΣΧΕΔΟΝ ΔΩΡΕΑΝ
2 ΑΤΟΜΑ 1400 δραχμές, 3 άτομα 1750 δραχμές 4 άτομα 2100 δραχμές.
Κάθε άτομο άνω των τεσσάρων, 300 δραχμές μόνο
ΔΗΛΑΔΗ: 8 ΑΤΟΜΑ 3.300 ΔΡΧ.
● Με τις ανωτέρω τιμές απολαμβάνετε δέκα εκλεκτούς κυπριακούς μεζέδες
στην ΚΥΠΡΙΑΚΗ ΤΑΒΕΡΝΑ
ο ΜΑΝΤΗΣ
Και ταυτοχρόνως συμμετέχετε στην χειμερινή μας κλήρωση που έχει σαν πρώτο βραβείο ΕΝΑ ΔΩΡΕΑΝ ΕΙΣΙΤΗΡΙΟ ΣΤΗΝ ΚΥΠΡΟ ΜΕΤ' ΕΠΙΣΤΡΟΦΗΣ και πολλά άλλα δώρα.
● ΜΗ ΧΑΣΕΤΕ την χρυσή αυτή ευκαιρία να δοκιμάσετε «σχεδόν δωρεάν» τους ΚΥΠΡΙΑΚΟΥΣ ΜΕΖΕΔΕΣ και με λίγη τύχη να πάτε στην Κύπρο μας.
ΔΙΑΣΚΕΔΑΣΤΕ ΣΤΟΥ ΜΑΝΤΗ ΜΕ ΤΗΝ ΠΑΡΕΑ ΣΑΣ
— Παραμένουμε ανοιχτοί κάθε βράδυ,
— Τα σαββατοκύριακα όλη μέρα.
ΚΥΠΡΙΑΚΗ ΤΑΒΕΡΝΑ
ΛΕΩΦ. ΙΑΛΥΣΟΥ 38—ΤΗΛ. 32574

SAS
The Businessman's Airline
ΔΡΑΓΟΥΜΗ 5
ΤΗΛ. 30-675

Τα ξενοδοχεία
FALIRAKI BEACH ΚΑΙ ΜΑΝΟΥΣΟΣ
ΖΗΤΟΥΝ τις εξής ειδικότητες με απαραίτητη προϋπηρεσία:
α) Ζαχαροπλάστης με βοηθό (προτιμάται ζευγάρι).
β) Προϊσταμένη ορόφων
γ) Βοηθό λογιστού—ελέγχου (κυρία ή δεσποινίδα)
δ) Σερβιτόρες Α' και Β'
ε) Μπαρ—γούμαν
στ) Τηλεφωνήτρια
Πληροφορίες:
ΞΕΝΟΔΟΧΕΙΟΝ ΜΑΝΟΥΣΟΣ
Τηλέφωνα 22741—45

ΟΡΓΑΝΩΣΗ ΝΕΩΝ
ΝΕΑΣ ΔΗΜΟΚΡΑΤΙΑΣ
ΡΟΜΠΕΡΤ ΟΥΙΛΛΙΑΜΣ
ΚΑΙ
ΚΩΣΤΗΣ ΧΡΗΣΤΟΥ
ΚΑΙ
ΓΙΑΝΝΗΣ ΒΑΣΙΛΑΡΑΚΗΣ
ΚΑΙ
ΕΛΕΝΗ ΚΑΡΑΝΑΣΗ
ΚΑΙ
ΓΙΩΡΓΟΣ ΡΟΔΙΟΣ
ΚΑΙ
Η ΟΡΧΗΣΤΡΑ ΤΟΥ Ρ. ΟΥΙΛΛΙΑΜΣ
ΣΤΗ ΜΕΓΑΛΗ ΧΡΙΣΤΟΥΓΕΝΝΙΑΤΙΚΗ
ΧΟΡΟΕΣΠΕΡΙΔΑ
Στο ξενοδοχείο «GRAND HOTEL»
ΣΤΙΣ 22 ΔΕΚΕΜΒΡΙΟΥ
Με εκπλήξεις, με δώρα, με πλούσια λαχειαγορά.
ΚΡΑΤΗΣΕΙΣ ΤΗΛ. 24-975

RODOS BEACH HOTEL
'Ανακοίνωση
Το ξενοδοχείο RODOS BEACH διαθέτει μεγάλη αίθουσα θερμαινόμενη, για χοροεσπερίδες, συνεστιάσεις και γάμους.
Πληροφορίες 8—14 Κα Δέσποινα Παπαμιχαήλ τηλέφωνο 85-771 και 29261.

Η ΤΑΒΕΡΝΑ
PALOMA
Εύχεται στην αξιότιμη πελατεία της Χαρούμενες Γιορτές.
● Εκτός τα Σαββατοκύριακα είμαστε ανοιχτα και τις ημέρες των εορτών συντροφιά με τη μουσική μας.
Δεχόμαστε συνεστιάσεις—γάμους κλπ.
ΡΕΖΕΡΒΕ ΤΗΛ. 82427—30032
ΛΕΩΦΟΡΟΣ ΚΑΛΛΙΘΕΑΣ 7ον 51Λ.

ΠΡΟΣΤΑΤΕΨΤΕ ΤΑ ΜΑΤΙΑ ΤΟΥ ΠΑΙΔΙΟΥ ΣΑΣ
ANTI-TRON
ΓΙΑ ΞΕΚΟΥΡΑΣΤΑ ΜΑΤΙΑ ΚΑΙ ΗΡΕΜΑ ΝΕΥΡΑ
Η συσκευή που προστατεύει τα ευαίσθητα ματάκια του παιδιού σας από την ανεπιθύμητη ακτινοβολία της TV
ANTI — TRON
Χαρίζει υγεία και απόλαυση σε όλη την οικογένεια
ANTI — TRON
μετατρέπει την κουραστική τηλεόραση σε απόλαυση. Ζητείστε την μαγευτική συσκευή ANTI—TRON σε όλα τα καταστήματα ηλεκτρικών ειδών, βίντεο κλαμπ, σούπερ μάρκετ και φαρμακεία.
ANTI — TRON
Το καλύτερο δώρο για αγαπημένα σας πρόσωπα
Τιμή γνωριμίας δραχμές 2.900
ΖΗΤΟΥΝΤΑΙ ΑΝΤΙΠΡΟΣΩΠΟΙ ΓΙΑ ΤΗΝ ΕΛΛΑΔΑ ΚΑΙ ΤΟ ΕΞΩΤΕΡΙΚΟ
EURICAR O.E.
ΙΑΛΥΣΟΣ—ΡΟΔΟΣ, ΤΗΛ. 91816

Το σωστο ουζο
Γιά όσους ξέρουν νὰ πίνουν...
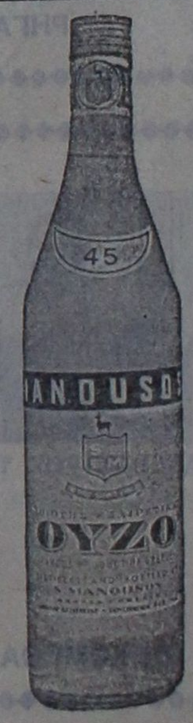

ΟΥΖΟ ΜΑΝΟΥΣΟΣ
τό σωστό οὖζο
Η παραδοση συνεχιζεται