ΕΤΟΣ ΙΔΡΥΣΗΣ 1949
ΙΔΙΟΚΤΗΤΗΣ-ΔΙΕΥΘΥΝΤΗΣ
ΓΕΩΡΓΙΟΣ ΔΙΑΜΑΝΤΙΔΗΣ
Γραφεία: Μάρκου Μαλλιαράκη 21(ΚΟΒΑ)
Τηλ. Σύνταξης: 27356 Λογ/ρίου: 24539 Fax: 20643

ΠΡΟΟΔΟΣ

Ανεξάρτητη καθημερινή πρωινή εφημερίδα

TSIFTIS
Αποκλειστικός Αντιπρόσωπος
ΚΩ - ΚΑΛΥΜΝΟΥ - ΛΕΡΟΥ - ΠΑΤΜΟΥ
Χρόνια ΚΑΪΡ Πολλά
Τηλ. 64044

ΑΡΙΘΜΟΣ ΦΥΛΛΟΥ 12.904, ΤΙΜΗ δρχ. 50
ΡΟΔΟΣ - ΤΕΤΑΡΤΗ 8 ΙΑΝΟΥΑΡΙΟΥ 1992

Ερευνα για τις καταγγελίες που έκανε ο εφέτης

ΑΣΚΗΘΗΚΑΝ ΠΙΕΣΕΙΣ;

ΑΘΗΝΑ, 7 (ΑΠΕ).-
Υστερα από σχετική εντολή του προϊσταμένου της Εισαγγελίας Αθηνών διενεργείται προκαταρκτική εξέταση για το γνωστό θέμα των καταγγελιών του εφέτη κ. προκειται να υπογράψει την απόφαση, ότι ακόμη συνεχίζει τις επαφές του με τους δημοτικούς συμβούλους της πλειοψηφίας και ότι όλα είναι πιθανά.

ΣΥΝΕΧΕΙΑ ΣΤΗ ΣΕΛ. 8

Υστερα από σχετική εντολή του προϊσταμένου της Εισαγγελίας Αθηνών διενεργείται προκαταρκτική εξέταση για το γνωστό θέμα των καταγγελιών του εφέτη κ. προκειται να υπογράψει την απόφαση, ότι ακόμη συνεχίζει τις επαφές του με τους δημοτικούς συμβούλους της πλειοψηφίας και ότι όλα είναι πιθανά.

«Δεν βιάζομαι, είπε ο κ. Κόκκινος, και δεν πρέπει να βιάζεται κανείς» και τόνισε ότι δεν αποκλείεται να περάσουν ακόμη δέκα μέρες μέχρι να υπογράψει την απόφαση.

◆ Για το θέμα του δημο-

ΣΥΝΕΧΕΙΑ ΣΤΗ ΣΕΛ. 8

Για τους αντιδημάρχους

Δεν βιάζομαι, λέει πάλι ο Μ. Κόκκινος

ΣΥΝΕΧΙΖΕΙ ΤΙΣ ΕΠΑΦΕΣ

ΔΗΛΩΣΕΙΣ για το θέμα του ορισμού των αντιδημάρχων, του δημοτικού φόρου και του προγράμματος έργων και εξεύρεσης εσόδων το 1992 έκανε χτες στους δημοσιογράφους ο δήμαρχος Ρόδου Μάνος Κόκκινος.

◆ Για το θέμα των αντιδημάρχων, ο δήμαρχος είπε ότι αυτή την εβδομάδα δεν

Αφιερωμένο στον Υποδιοικητή του ΙΚΑ

Ενας (και μοναδικός) παθολόγος απασχολείται τις απογευματινές ώρες στο ΙΚΑ. Ετσι, πολλοί ασφαλισμένοι, που πήγαν χτες στο ίδρυμα, γύρισαν άπρακτοι στα σπίτια τους! Κι αυτό γιατί τα ...νούμερα τελείωσαν και η αρμόδια υπάλληλος δεν έδινε το «μαγικό» χαρτάκι!

Μα, είναι δυνατόν, Γενάρης μήνας - με τη γρίπη καλπάζουσα - το ΙΚΑ να διαθέτει μόνο ένα παθολόγο γιατρό τ' απόγευμα, που δεν εξετάζει φυσικά παραπάνω - και καλά κάνει - απ' όσους προβλέπει η σύμβασή του...

Το μικρό αυτό σημειωμά μας το αφιερώνουμε στον υποδιοικητή του ΙΚΑ κ. Καβαρατζή, που αναμένεται αύριο στην πόλη μας.

Θα γίνει από το Δήμο

Πιθανός διαγωνισμός για τους αστυνόμους

ΣΥΜΦΩΝΕΙ Η ΝΟΜΑΡΧΙΑ

«ΕΑΝ ο Δήμος ζητήσει ξανά έγκριση για να κάνει διαγωνισμό προκειμένου να προσλάβει δημοτικούς αστυνόμους, εμείς δεν έχουμε καμιάαντίρρηση».

● Τη δήλωση αυτή έκανε χτες ο νομάρχης Γ. Χαραλαμπόπουλος μετά τα όσα είπε ο δήμαρχος όταν ρωτήθηκε τι σκοπεύει να κάνει με το θέμα της Δημοτικής Αστυνομίας.

ΑΝΑΦΕΡΟΜΕΝΟΣ στο θέμα αυτό ο δήμαρχος είπε ότι είναι πρόθεση του Δήμου να συστήσει τη Δημοτική Αστυνομία, αλλά όμως είχε λήξει στις 31 Δεκεμβρίου η παράταση που είχε δοθεί.

«Εμείς, είπε ο δήμαρχος, θα ζητήσουμε ξανά έγκριση και αν γίνει αποδεκτή θα προχωρήσουμε ξανά σε διαγωνισμό με νέους όρους».

Ο κ. ΧΑΡΑΛΑΜΠΟΠΟΥΛΟΣ για το ίδιο θέμα είπε ότι το σχετικό διάταγμα

ΣΥΝΕΧΕΙΑ ΣΤΗ ΣΕΛ. 8

15 Ιανουαρίου δημοτικό συμβούλιο

ΣΤΙΣ 15 Ιανουαρίου ημέρα Τετάρτη θα συνεδριάσει το δημοτικό συμβούλιο Ρόδου, προκειμένου να εξετάσει διάφορα θέματα.

Στην ίδια συνεδρίαση - όπως είπε χτες ο δήμαρχος- θα γίνει η κοπή της πίτας του δημοτικού συμβουλίου, ενώ την Παρασκευή το πρωί είναι πιθανό να κοπεί η πίτα του Δήμου.

Εν όψει της απόφασης για τη δίκη

Οξυνση του πολιτικού κλίματος και στη Ρόδο

ΠΑΡΕΜΒΑΣΗ ΕΙΣΑΓΓΕΛΕΑ, ΖΗΤΑ Η Ν.Δ.!..

ΟΞΥΝΣΗ του πολιτικού κλίματος και στη Ρόδο με αφορμή την αναμενόμενη απόφαση του Ειδικού Δικαστηρίου για το σκάνδαλο Κοσκωτά. Ετσι, ενώ προχτές το βράδυ συνεδρίασε η νομαρχιακή επιτροπή του ΠΑΣΟΚ και ενημερώθηκε από το βουλευτή Κ. Σκανδαλίδη για τις αποφάσεις της Κεντοικής Επιτροπής, η νομαρχιακή επιτροπή Δωδεκανήσου της Νέας Δημοκρατίας, εξέδωσε χτες ανακοίνωση με την οποία καλεί τον εισαγγελέα να παρέμβει «για παρακίνηση όχλου προς άνομες ενέργειες».

● Οπως γίνεται φανερό οι θέσεις αυτές δημιουργούν μια νέα κατάσταση στα τοπικά πολιτικά ήθη και σίγουρα, θα υπάρξει απάντηση εκ μέρους της νομαρχιακής επιτροπής του ΠΑΣΟΚ που θα συνεδριάσει και πάλι σήμερα το βράδυ.

ΟΙ ΠΟΛΙΤΙΚΕΣ δραστηριότητες (σε τοπικό επίπεδο) άρχισαν το απόγευμα της Δευτέρας με την έκτακτη συνεδρίαση της νομαρχιακής επιτροπής του ΠΑΣΟΚ, όπου έγινε πολιτική ενημέρωση από το βουλευτή και μέλος του Εκτελεστικού Γραφείου, κ. Κώστα Σκανδαλίδη.

● Κατά τη συνεδρίαση - όπως αναφέρει και η σχετική ανακοίνωση - αποφασίστηκε να ξεκινήσει μια ενημέρωση όλων των μελών των οργανώσεων για τις αποφάσεις της Κεντρικής Επιτροπής.

ΜΕΤΑ τη συνεδρίαση εκδόθηκε η παρακάτω ανακοί-

ΣΥΝΕΧΕΙΑ ΣΤΗ ΣΕΛ. 8

Μόνο από τους Ροδίτες

52 εκατ. δρχ. κέρδισε φέτος το Καζίνο!..

10 ΕΚΑΤ. ΔΡΧ. ΤΑ ΦΩΤΑ

ΚΕΡΔΙΣΜΕΝΟ βγήκε τελικά το Καζίνο κατά το εξαήμερο των εορτών, όπου επιτράπηκε η είσοδος των ντόπιων για να δοκιμάσουν την τύχη τους στη ρουλέτα και το μπλακ - τζακ. Τα κέρδη του Καζίνου υπολογίζονται συνολικα σε 52 εκατομμύρια δραχμές, από τα οποία τα 10 εκατ. δρχ. από την κίνηση την παραμονή και ανήμερα των Φώτων.

◆ Ειδικότερα, την παραμονή των Φώτων, το Καζίνο έκοψε 759 εισιτήρια και από το μπλακ - τζακ κέρδισε 2.775.000 δρχ. ενώ από τις ρουλέτες έχασε 8.253.000 δρχ. Συνολικά το Καζίνο τη βραδυά αυτή βγήκε χαμένο 5,5 εκατ. ρχ.

ΟΜΩΣ την επόμενη μέρα το Καζίνο, όχι μόνο «ρεφάρισε», αλλά βγήκε και πάλι κερδισμένο. Συγκεκριμένα, ανήμερα τα Φώτα, κόπηκαν 810 εισιτήρια και το Καζίνο κέρδισε από μεν

ΣΥΝΕΧΕΙΑ ΣΤΗ ΣΕΛ. 8

Γέμισαν οι παραλίες του νησιού μας

Οι θάλασσες μας ξερνούν ψόφια δελφίνια και ζώα!

✓ΕΝΤΟΝΗ ΑΝΗΣΥΧΙΑ ΤΩΝ ΑΡΜΟΔΙΩΝ

ΨΟΦΙΑ δελφίνια, πρόβατα, κατσίκια, μοσχάρια αλλά και χελώνες έχουν εκβραστεί τον τελευταίο καιρό στα παράλια της Ρόδου. Και το γεγονός αυτό έχει προκαλέσει τη δικαιολογημένη ανησυχία των κατοίκων, αλλά και των αρμοδίων αρχών, αφού καθημερινά όλο και περισσότερα ψαρια ή ζώα βρίσκονται ψόφια σε διάφορα σημεία του νησιού.

ΑΡΓΑ χθες το βράδυ, έγινε γνωστό ότι βρέθηκαν, ένα ακόμα δελφίνι στην παραλία της Καμείρου Σκάλας και ένα μοσχάρι στην περιοχή της κοινότητας Μονολίθου. Το πρόβλημα άρχισε να γίνεται οξύτερο το τελευταίο τριήμερο, μ' αποτέλεσμα να πονοκεφαλιάζει τους αρμόδιους.

◆ Χαρακτηριστικά αναφέρεται ότι την Κυριακή το πρωί βρέθηκε ένα άλλο επίσης νεκρό, δελφίνι την παραλία της κοινότητας Φανών, ενώ προχτές βρέθηκε ένα άλλο επίσης νεκρό, δελφίνι στην παραλία της κοινότητας Κατταβιάς. Οπως έγινε γνωστό, το Υδροβιολογικό Ινστιτούτο

ΣΥΝΕΧΕΙΑ ΣΤΗ ΣΕΛ. 4



Το δελφίνι που βρέθηκε στην Κάμειρο

Συνεχώς έρχονται φυγάδες

«Μπάζουν» από παντού τα θαλάσσια σύνορα

ΔΕΝ ΑΠΟΔΙΔΟΥΝ ΤΑ ΜΕΤΡΑ

ΑΘΡΟΑ συνεχίζεται η είσοδος φυγάδων από την Τουρκία στην Ελλάδα, κυρίως μέσω Καστελλορίζου. Παρά το γεγονός ότι έχουν ενταθεί τα μέτρα φύλαξης, εν τούτοις καθημερινά αρκετοί Τούρκοι, κυρίως κουρδικής καταγωγής, καταφθάνουν στα νησιά και ζητούν πολιτικό άσυλο.

● Υπάρχουν πληροφορίες, ότι κατά μήκος των ακτών της Τουρκίας και ειδικότερα στα σημεία που γειτνιάζουν με ελληνικά νησιά, έχουν συγκεντρωθεί πολλοί φυγάδες (Ιρακινοί, Ιρανοί, Κούρδοι, κλπ), οι οποίοι είναι έτοιμοι να «εισβάλουν» στη χώρα μας με την πρώτη ευκαιρία.

ΚΑΤΟΠΙΝ τούτου, από την περασμένη εβδομάδα πλοία του Λιμενικού Σώματος, πραγματοποιούν συνεχείς περιπολίες για να εμποδίσουν την είσοδο των φυγάδων ή - κατά τις ελληνικές αρχές - λαθρομεταναστών.

ΣΥΝΕΧΕΙΑ ΣΤΗ ΣΕΛ. 8

Από άγνωστους δράστες

«Επιδρομή» στα χρυσοχοεία μας

ΕΣΠΑΣΑΝ ΠΟΛΛΕΣ ΒΙΤΡΙΝΕΣ

ΕΠΙΔΡΟΜΗ στις βιτρίνες των χρυσοχοείων της πόλης μας, πραγματοποίησαν τις νυχτερινές ώρες της 6ης προς 7η Ιανουαρίου, άγνωστοι δράστες, οι οποίοι έκαναν θρύψαλα τις τζαμαρίες, αλλά η λεία ήταν σημαντικά περιορισμένη. Μόνο από ένα κατάστημα αφαίρεσαν 50 ρολόγια μάρκας «Orient» και αναπτήρες «Zippo».

◆ Συγκεκριμένα άγνωστοι δράστες, το βράδυ της εορτής των Φώτων πραγματοποίησαν επιδρομή σε χρυσοχοεία του κέντρου της πόλης μας και αφού έσπασαν τις βιτρίνες προσπάθησαν ανεπιτυχώς να αφαιρέσουν από τις προθήκες χρυσά κοσμήματα. Μεταξύ των χρυσοχοείων που επισκέφθηκαν ήταν των κ. Σάρλη και Γερονικόλα.

ΣΥΝΕΧΕΙΑ ΣΤΗ ΣΕΛ. 4

Αθωώθηκε ο «Πήγασος»

ΑΘΩΩΘΗΚΕ χθες το μεσημέρι από το Τριμελές Εφετείο Δωδεκανήσου, ο νεαρός οδοκαθαριστής του Δήμου Ρόδου Δημήτριος Χατζηδάκης, κατηγορούμενος για απόπειρα διατάραξης κοινής ειρήνης κ.α.

Ο Χατζηδάκης είχε «στήσει» ένα ερασιτεχνικό ραδιοσταθμό με το όνομα «Πήγασος» και έκανε εκπομπές, κάτι που ενόχλησε κάποιους και του υπέβαλαν μήνυση.

Συνήγορος υπέρασπισης του Χατζηδάκη ήταν ο δικηγόρος Μιχάλης Τεχνίτης.

Νομάρχης προς την ΕΡΤ:

Στείλτε συνεργείο για τα δορυφορικά

ΒΛΑΒΗ ΣΤΟΥΣ ΑΝΑΜΕΤΑΔΟΤΕΣ

ΕΓΓΡΑΦΟ έστειλε στη διοίκηση της ΕΡΤ ο νομάρχης Γ. Χαραλαμπόπουλος με το οποίο ζητά να έρθει στη Ρόδο συνεργείο προκειμένου να εντοπίσει το λόγο για τον οποίο «εξαφανίσθηκε» η εικόνα των δορυφορικών καναλιών TV5 και SAT-1 και να προβεί στην αποκατάσταση τυχόν βλάβης.

◆ Στο έγγραφό του ο κ. Χαραλαμπόπουλος, αναφέρει ταξεϊς:

«Σας γνωρίζουμε ότι τις τελευταίες ημέρες η αναμετάδοση ορισμένων δορυφορικών προγραμμάτων έχει διακοπεί, πιθανώς λόγω βλάβης τοπικών αναμεταδοτών. Συγκεκριμένα

ΣΥΝΕΧΕΙΑ ΣΤΗ ΣΕΛ. 8

Συνελήφθησαν Βουλγάρες χορεύτριες

ΠΕΝΤΕ χορεύτριες, από τη Βουλγαρία συνελήφθησαν χθες το μεσημέρι γιατί παρέμεναν στο νησί μας παράνομα. Οι αλλοδαπές δούλευαν σε νυχτερινό κέντρο της πόλης μας, αλλά η σύλληψή τους έγινε στο ξενοδοχείο στο οποίο έμεναν.

Σήμερα το μεσημέρι, προωθούνται στην Υποδιεύθυνση Αλλοδαπών Θεσσαλονίκης, προκειμένου να κινηθεί η διαδικασία απέλασής τους.

Θα κατατεθούν φέτος

45.000 δηλώσεις στην Εφορία Ρόδου

ΠΡΟΒΛΗΜΑ ΜΕ ΤΟ ΠΡΟΣΩΠΙΚΟ

ΓΥΡΩ στις 45.000 δηλώσεις διαφόρων κατηγοριών αναμένεται να κατατεθούν φέτος στη Διεύθυνση Οικονομικών ΥπηρεσιώνΡόδου.

◆ Τη δήλωση αυτή έκανε χτες ο πρόεδρος του Συλλόγου των υπαλλήλων της ΔΟΥ Κώστας Κανταράκης, ο οποίος για άλλη μια φορά επεσήμανε το σοβαρό πρόβλημα έλλειψης χώρων στη ΔΟΥ και προσωπικού.

ΟΠΩΣ είπε ο κ. Κανταράκης από τις 25 Φεβρουαρίου θα αρχίσει η κατάθεση των φορολογικών δηλώσεων φυσικών προσώπων που υπολογίζεται ότι φέτος θα φτάσουν τις 25.000 και των νομικών προσώπων που θα είναι γύρω στις 2.500.

◆ Από τις 25 Φεβρουαρίου ακόμη θα υποβάλλονται οι δηλώσεις του ΦΠΑ που υπολογίζεται να είναι 9.000 (πέρσι ήταν 8.000), ενώ οι δηλώσεις για μεταβιβάσεις ακινήτων άρ-

ΣΥΝΕΧΕΙΑ ΣΤΗ ΣΕΛ. 8

Για το κυκλοφοριακό

ΤΕΕ:Συμφωνεί για τις αλλαχές στην Π. Πόλη

ΧΡΕΙΑΖΕΤΑΙ ΜΕΛΕΤΗ

ΤΟ ΤΕΕ είναι υπέρ των κυκλοφοριακών ρυθμίσεων στην Παλιά Πόλη εφόσον αυτές γίνονται μετά από την εκπόνηση μελετών.

◆ Τη δήλωση αυτή έκανε χτες ο πρόεδρος του ΤΕΕ Δωδ/σου Στάθης Κουσουρνάς, ο οποίος είπε ότι για οποιαδήποτε έργα που θα γίνονται μετά από σωστές μελέτες, το ΤΕΕ θα τάσσεται θετικά.

Ο κ. ΚΟΥΣΟΥΡΝΑΣ είπε ακόμη ότι στη χτεσινοβραδυνή συνεδρίαση της Δ.Ε. του ΤΕΕ θα γινόταν συζήτηση των προτάσεων του Γραφείου της Μ. Πόλης για το κυκλοφοριακό της Π. Πόλης καθώς και για τις προτάσεις του ΤΕΕ.

◆ Στη χτεσινή συνεδρίαση επρόκειται να συζητηθούν ακόμη το πρόγραμμα δημοσίων επενδύσεων στο νομό, και η πανελλαδική συνδιάσκεψη του ΤΕΕ που θα γίνει τον Φεβρουάριο στην Τρίπολη.

Από το Συνασπισμό στη Ρόδο

Ετοιμασίες για το δημοψήφισμα

ΓΙΑ ΕΝΙΑΙΟ ΚΟΜΜΑ Ή ΟΧΙ

Με αποκλειστικό θέμα συζήτησης την οργάνωση διεξαγωγής του εσωκομματικού δημοψηφίσματος για την ενοποίηση του Συνασπισμού, συνεδριάζει σήμερα Τετάρτη στις 6 το απόγευμα η Ν.Ε. Νότιας Δωδεκανήσου του Συνασπισμού.

Το δημοψήφισμα σύμφωνα με την απόφαση της Κεντρικής Πολιτικής Επιτροπής θα πραγματοποιηθεί στις 19 και 20 Ιανουαρίου (Κυριακή - Δευτέρα) με τα ακόλουθα ερωτήματα:

1. Συμφωνείτε να ξεκινήσουν οι διαδικασίες συζήτησης ανάμεσα στα μέλη του Συνασπισμού και ευρύτερα της Αριστεράς για την μετεξέλιξη του Συνασπισμού, σ' ένα ενιαίο κόμμα στο οποίο θα δίνεται η δυνατότητα ύπαρξης ρευμάτων ή τάσεων;

2. Οι διαδικασίες μετεξέλιξης του Συνασπισμού σε ενιαίο κόμμα θα ολοκληρωθούν με το ιδρυτικό του συνέδριο.

Πότε επιθυμείτε να πραγματοποιηθεί;

α. στο α' εξάμηνο του '92
β. στο β' εξάμηνο του 92
γ. μέσα στο '93.

Το έστησαν μπροστά στο δημαρχείο

Ποιό είναι το μήνυμα από ένα σκοτωμένο κυπαρίσσι;

ΜΙΑ ΕΠΙΣΤΟΛΗ ΤΟΥ ΒΑΓΓ. ΠΑΥΛΙΔΗ

ΑΠΟ ΠΟΥ ΠΡΟΕΡΧΕΤΑΙ το κυπαρίσσι, που «στολίζει» την πλατεία του δημαρχείου; Αυτό διερωτάται με επιστολή του στην «Πρόοδο» ο γνωστός σκιτσογράφος Βαγγέλης Παυλίδης, στην οποία αναφέρει τα εξής:

«Φίλε κύριε Διευθυντή,.

Που βρέθηκε το κυπαρίσσι που «στολίζει» την πλατεία τουΔημαρχείου;

Προέρχεται άραγε, από φυτώριο; Κόπηκε μήπως από δάσος ή κάποιον δημοτικό χώρο;

Τώρα που το κακό έγινε πια ελπίζουμε πως ισχύει το πρώτο. Ακόμα όμως και στην περίπτωση που το τεράστιο αυτό δέντρο κόπηκε «νόμιμα» παραμένουν μερικέρωτηματικά:

Ποιό είναι άραγε το μήνυμα πουστέλνουν μ'ένασκοτωμένο δέντροαυτοίπουτόστησανεκεί;

Πως μπορεί, στον κατακαυμένο και κατακαμμένο τόπο μας, ένα σκοτωμένο δέντρο να εκφράσει τη ζωή, την αγάπη, την ελπίδα που συμβολίζουν οι μέρες αυτές;

Δεν περιμένουμε απάντηση, κε Διευθυντή, αν και θα ήταν χρήσιμη. Δεν μένει παρά, τώρα που πέρασαν και τα Φώτα, να ευχηθούμε «Καλή Φώτιση».

Του βούτηξε πορτοφόλι με 165.000 δρχ.

ΤΣΙΓΓΑΝΟΣ πλανόδιος λιανοπωλητής... τρύπωσε σε σπίτι εκπαιδευτικού στο Μανδρικό και αφαίρεσε από τσέπη σακακιού 165.000 δρχ.

Πρόκειταιγια τον Ιωάννη Γεωργόπουλο, 52 χρόνων, ο οποίος μπήκε στο σπίτι του 25χρονου εκπαιδευτικού Ευάγγελου Παπαναούμ, προχθές το βράδυ εκμεταλλευόμενος, ολιγόωρη απουσία του και αφαίρεσε τα χρήματα που βρήκε στο σακάκι του. Ο 52χρονος τσιγγάνος, συνελήφθη και σχηματίστηκε σε βάρος του δικογραφία.

Ανακρίσεις κάνει το αστυνομικό τμήμα Ιαλυσού.

Φιλοξενούνται τώρα στο νησί μας

Ούτε 300 τουρίστες!

✓ΕΠΙΣΚΕΠΤΕΣ ΑΠΟ ΤΑ ΜΕΣΑ ΜΑΡΤΙΟΥ

ΣΤΟ ΧΑΜΗΛΟΤΕΡΟ επίπεδο της βρίσκεται τις μέρες αυτές η τουριστική κίνηση στη Ρόδο. Σύμφωνα με χτεσινή ανακοίνωση του γραφείου ΕΟΤ Δωδεκανήσου, τώρα οι τουρίστες στα ξενοδοχεία του νησιού μας συνολικά ανέρχονται σε 236, από τους οποίους οι 63 είναι αλλοδαποί και οι 173 Ελληνες!

◆ *Πέρυσι την ίδια περίοδο ο αριθμός των επισκεπτών ήταν 243, από τους οπίους οι 62 αλλοδαποί και οι 181 Ελληνες, ενώ το 1990 οι επισκέπτες ήταν 279 (αλλοδαποί 124 - ημεδαποί 155).*

ΠΡΕΠΕΙ να σημειωθεί ότι την περασμένη εβδομάδα ο αριθμός των επισκεπτών στο νησί μας ήταν 877, οι οποίοι ήρθαν για να περάσουν τις γιορτές της Πρωτοχρονιάς. Σύμφωνα με τις εκτιμήσεις των τουριστικών παραγόντων, η κίνηση στο νησί μας θα κυμαίνεται σε πολύ χαμηλά επίπεδα τις προσεχείς εβδομάδες, δεδομένου ότι δεν προβλέπονται αφίξεις ούτε από το εσωτερικό, ούτε από το εξωτερικό.

◆ *Οι πληροφορίες αναφέρουν ότι μαζικές αφίξεις τουριστών θα πρέπει να αναμένονται από τα μέσα Μαρτίου.*

ROMA RESTAURANT

ΤΟ ΙΤΑΛΙΚΟ ΕΣΤΙΑΤΟΡΙΟ ROMA
ΑΠΟ ΤΟ ΣΑΒΒΑΤΟ 21/12 ΘΑ ΛΕΙΤΟΥΡΓΕΙ
ΑΠΟ 13.00μ.μ. ΕΩΣ 16.00μ.μ. ΚΑΙ ΑΠΟ 17.00μ.μ. ΕΩΣ 1π.μ.

Θα σκέφτεσθε πίτσα και θα λέτε ROMA
Θα θέλατε απίθανες λαχταριστές μακαρονάδες, θα θέλατε ROMA
Θα συζητάτε για καλό φαγητό και θα συζητάτε για το ROMA
Μας περιμένατε για να ανοίξουμε
σας περιμένουμε για να σας δώσουμε
τη χαρά των γεύσεων με ότι πιο λαχταριστό επιθυμείτε.

Μ'ένα τηλεφώνημα στο 30044 και θα έχετε στο σπίτι σας πίτσες, μακαρονάδες, κρέατα ψημένα στα πήλινα και το ταπέτζι γεμίζει μόνο μ' ένα τηλέφωνο.

Ιταλικό Restaurant ROMA
Pezerve 30044
X211

ΕΡΤ1 ΕΡΤ2

07.50 ΕΝΑΡΞΗ - ΠΑΡΟΥΣΙΑΣΗ ΠΡΟΓΡΑΜΜΑΤΟΣ
08.00 ΣΤΗΝ ΤΡΟΧΙΑ ΤΗΣ ΜΕΡΑΣ
9.00 Η ΔΙΚΗ ΓΙΑ ΤΟ ΣΚΑΝΔΑΛΟ ΚΟΣΚΩΤΑ
11.00 ΔΟΞΟΛΟΓΙΑ
12.00 ΝΤΟΝΑ ΜΠΕΪΖΑ
15.15 ΤΟΛΜΗ ΚΑΙ ΓΟΗΤΕΙΑ
15.45 ΕΙΔΗΣΕΙΣ
16.05 ΡΑΝΤΕΒΟΥ ΤΟ ΜΕΣΗΜΕΡΙ
17.00 ΑΠΟΣΠΑΣΜΑΤΑ ΑΠΟ ΤΗ ΔΙΚΗ ΓΙΑ ΤΟ ΣΚΑΝΔΑΛΟ ΚΟΣΚΩΤΑ
14.40 ΕΡΩΤΑΣ ΧΩΡΙΣ ΣΤΕΜΜΑ
17.30 ΕΛΛΗΝΙΚΗ ΤΑΙΝΙΑ
Καυτά ψυχρά κι ανάποδα
18.00 ΕΙΔΗΣΕΙΣ
18.05 ΕΛΛΗΝΙΚΗ ΤΑΙΝΙΑ
Συνέχεια
19.00 ΜΕ ΤΟ ΚΑΙΔΙ ΣΤΟ ΧΕΡΙ
19.30 ΥΓΕΙΑΝ ΕΧΩ
20.00 ΕΠΙΚΑΙΡΕΣ ΣΥΖΗΤΗΣΕΙΣ
21.00 ΕΙΔΗΣΕΙΣ
21.30 ΜΠΑΣΚΕΤ
ΠΑΟ - Μεσαγκέρο
23.05 ΕΛΛΗΝΙΚΗ ΤΑΙΝΙΑ
Συνδρόμου στο Λαμόρε
24..00 ΕΙΔΗΣΕΙΣ
00.05 ΕΛΛΗΝΙΚΗ ΤΑΙΝΙΑ
Συνέχεια
00.55 ΑΘΛΗΤΙΚΗ ΤΕΤΑΡΤΗ
01.25 Ο ΥΠΟΠΤΟΣ ΚΟΣΜΟΣ ΤΟΥ ΤΟΥΙΝ ΠΙΚΣ

13.00 ΕΙΔΗΣΕΙΣ
13.15 Η ΑΛΤΑΝΑ ΤΗΣ ΠΑΡΤΑΣ
14.00 ΡΟΖΑ
14.30 ΜΑΡΚ ΚΑΙ ΣΟΦΙ
15.00 ΜΑΚΙ ΣΤΙΣ ΤΡΕΙΣ
16.00 ΜΟΥΣΙΚΟ ΠΡΟΓΡΑΜΜΑ
16.15 ΖΗΤΕΙΤΑΙ ΣΗΡΙΑΛ
17.00 ΕΙΔΗΣΕΙΣ
17.15 ΣΑΡΑΟ
17.40 ΑΚΟΥ ΝΑ ΔΕΙΣ
18.10 ΤΟ ΜΙΚΡΟ ΣΠΙΤΙ ΣΤΟ ΛΙΒΑΔΙ
19.00 ΠΑΙΧΝΙΔΙ ΜΕ ΤΗ ΦΑΝΤΑΣΙΑ
19.30 Η ΑΛΛΗ ΤΟΥΣ ΠΛΕΥΡΑ
20.00 ΕΛΛΗΝΙΚΗ ΤΑΙΝΙΑ
Ηαναρχικά
21.30 ΕΙΔΗΣΕΙΣ
22.00 ΖΗΤΕΙΤΑΙ ΣΗΡΙΑΛ
22.30 ΚΛΗΡΩΣΗ ΛΟΤΤΟ
23.40 ΖΗΤΕΙΤΑΙ ΣΗΡΙΑΛ
συνέχεια
23.00 ΑΘΛΗΤΙΚΗ ΕΠΙΘΕΩΡΗΣΗ
24.00 ΕΙΔΗΣΕΙΣ
00.15 ΣΑΝ ΣΗΜΕΡΑ
00.20 Ο ΠΟΛΕΜΟΣ ΤΩΝ ΚΟΣΜΩΝ

ΡΑΔΙΟΦΩΝΟ - ΣΤΑΘΜΟΣ ΡΟΔΟΥ

05.52 Εναρξη - Εθνικός ύμνος
06.00 Ειδήσεις
06.05 Μουσικό πρωϊνό
06.30 Πρόγνωστη καιρού στα ελληνικά και αγγλικά
06.40 Σήμερα οι αγρότες
07.00 Ειδήσεις
07.45 Χαρούμενο πρωϊνό ξύπνημα
08.00 - 10 Ζωντανή ενημερωτική ζώνη
10.00 Το ελληνικό τραγούδι - μια περιπέτεια
11.00 Λαογραφικά - παιδαγωγικά - μουσική παράδοση
12.00 Διαδρομές (ζωντανή μουσική εκπομπή)
13.00 Στο ρυθμό του χθες - στο ρυθμό του σήμερα (ξένα τραγούδια)
13.30 Τοπικές ειδήσεις - δελτίο στην αγγλική
14.00 Στον παλμό των γεγονότων (ζωντανό δελτίο ειδήσεων αό την ΕΡΑ 2 με όλα τα εθνικά και διεθνή γεγονότα
15.00 Ζωντανή μουσική εκπομπή με συμμετοχή ακροατών
16.00 Δελτία ειδήσεων - ζωντανές μουσικές εκπομπές από ΕΡΑ2
Από 00.15 μέχρι το πρωί μόνο στα FM

ΙΑΤΡΙΚΗ ΑΝΑΚΟΙΝΩΣΗ
Ο ιατρός
ΜΑΡΙΑΣ ΓΕΩΡΓΙΟΣ
Δερματολόγος - Αφροδισιολόγος
τ. ιατρός Παν. Κλινικής Νοσ. «Α. ΣΥΓΓΡΟΣ»
Μέλος SIDE DERMO ESTETICA ΙΤΑΛΙΑΣ
Μέλος Ευρωπαϊκής Ακαδημίας E.A.D.Y
ΔΕΧΕΤΑΙ καθημερινά από τις 9.00 εως τις 1το μεσημέρι και από τις 5 έως τις 8 το απόγευμα εκτός από Τετάρτη απόγευμα
Ταμεία: ΔΗΜΟΣΙΟ - ΤΥΔΚΥ - ΤΑΞΥ
Ιατρείου: Ιωνος Δραγούμη 5, Νιοχώρι
Τηλ. 35264
(Δίπλα στο ξενοδοχείο Εσπέρια)
Μ-5-2/12

Δωδεκαημερίατικα εικοσιτετράωρα

Ενα κάθε μέρα

ΟΥΑΣΙΓΚΤΟΝ, 7 (ΑΠΕ).-

Περισσότερες από 24.000 δολοφονίες σημειώθηκαν τον περασμένο χρόνο στις Ηνωμένες Πολιτείες - ένας αριθμός ρεκόρ - σύμφωνα με έκθεση δημοκρατικών γερουσιαστών - μελών της επιτροπής δικαιοσύνης της αμερικανικής γερουσίας.

Στην έκθεση αναφέρεται ότι για τη μεγάλη αύξηση του αριθμού των φόνων ευθύνεται η αύξηση της χρήσης σκληρών ναρκωτικών, η ευκολία με την οποία οι Αμερικανοί πολίτες μπορούν να προμηθευτούν όπλα και η αυξανόμενη συμμετοχή των νέων σε συμμορίες.

Βασιζόμενη στις πληροφορίες της αστυνομίας, η έκθεση αναφέρει ότι τον περασμένο χρόνο σημειώθηκαν 24. 020 δολοφονίες, ενώ το 1990 είχαν γίνει 23.438 σε ολόκληρη τη χώρα. Ο αριθμός αυτός είναι δυόμισυ φορές μεγαλύτερος από το συνολικό αριθμό των φόνων στον Καναδά, τη Γαλλία, τη Γερμανία, τη Βρετανία και την Ιαπωνία.

Ο γερουσιαστής Γιοζέφ Μπαΐντεν ζήτησε την άμεση ψήφιση του νόμου για την καταστολή του εγκλήματος, που εκκρεμεί στην αμερικανική γερουσία.

ΦΑΡΜΑΚΕΙΑ

Για τα διημερεύοντα και διανυκτερεύοντα φαρμακεία μπορείτε να απευθύνεστε στο τηλ. 107.

ΒΕΝΖΙΝΑΔΙΚΑ

Σήμερα διανυκτερεύει το πρατήριο βενζίνης του Λεβέντη (Καλυθιές).

Στα πεταχτά

● *ΟΙ ΓΙΟΡΤΕΣ τελείωσαν ουσιαστικά από χτες. Και από σήμερα αρχίζει η δουλειά. Δουλειά, κυρίως στις δημόσιες υπηρεσίες, όπου (για ένα δεκαπενθήμερο τουλάχιστο), δεν υπήρχε άνθρωπος σε κανένα γραφείο. Ηταν όλοι σε ...άδεια. Ελπίζουμε, ότι θα επιστρέψουν από σήμερα! Καιρός ήταν πια!..*

● *ΔΕΝ ΜΠΟΡΟΥΣΕ να γίνει διαφορετικά: Είναι τόσο μεγάλη η κρίση στην Αγορά της Ρόδου, που ανάγκασε τους εμπόρους από τώρα να αρχίσουν «σιωπηρώς» τις εκπτώσεις. Και ελπίδα τους είναι μια και μοναδική: να «πιάσουν» κανένα πελάτη! Γιατί, όλο αυτό το διάστημα, δεν μπορούσαν να κάνουν ούτε ...σεφτέ!*

● *ΕΝΑΣ καλός Ροδίτης, καλός οικογενειάρχης και καλός φίλος, έφυγε την περασμένη Κυριακή. Ηταν ο Γιάννης Νικ. Τσουβαλάς. Ανθρωπος μορφωμένος, καλλιεργημένος, δημιουργικός, αθόρυβος και σωστός πατριώτης. Εδωσε και αυτός τη σκληρή μάχη. Ας είναι ελαφρύ το χώμα που τον σκέπασε...*

● *ΔΥΣΤΥΧΩΣ ακόμη δεν μάθαμε τον ακριβή λόγο και αιτία που προκαλεί τους θανάτους των ψαριών στη Μεσόγειο. Δεστα τι γίνεται τώρα στην παραλία της Κατταβιάς. Κοντεύει να γίνει νεκροταφείο ψαριών και ζώων. Γιατί μαζί με τα ψόφια δελφίνια, τώρα φαίνεται ότι έχουμε και ψόφια μοσχάρια, που μας στέλουν ...πεσκέσι οι γείτονέσμας!*

ΤΙ ΑΛΛΟ μπορεί να κάνει πια ο κόσμος με την οικονομική κρίση που μαστίζει τη χώρα μας. Ψάχνει να βρει τον πιο πρόσφορο τρόπο για να εξασφαλίσει τα χρήματά του. Και επέλεξε τα έντοκα γραμμάτια του Δημοσίου. Που δίνουν λέει, και το μεγαλύτερο τόκο! Εξ ου και η μεγάλη κίνηση που παρουσιάστηκε στη Ρόδο, τις παραμονές της Πρωτοχρονιάς!

● *ΠΕΡΙΠΟΛΙΚΑ πλοία τριγυρνούν στις θάλασσες. Οι αστυνομικές περίπολοι ενισχύθηκαν. Ομως, οι φυγάδες συνεχίζουν να έρχονται στην Ελλάδα, ιδιαίτερα μέσω Καστελλορίζου! Και πως γίνεται αυτό; Μα είναι απλό: πληρώνουν και κάνουν τη δουλειά τους. Ολα έχουν μια ...τιμή. Ακόμη και ο δρόμος προς την ελευθερία.*

ΙΑΤΡΙΚΗ ΑΝΑΚΟΙΝΩΣΗ
Ο ΓΑΣΤΡΕΝΤΕΡΟΛΟΓΟΣ ΕΝΔΟΣΚΟΠΟΣ
ΝΙΚΟΣ ΤΣ. ΦΡΟΝΑΣ
-Ειδικός στις παθήσεις ήπατος, χοληφόρων, παγκρέατος, οισοφάγου, στομάχου, εντέρων
-Πλήρες ενδοσκοπικό εργαστήριο
ΔΕΧΕΤΑΙ με ραντεβού: πρωί 8.30 - 1 απόγευμα 5 - 8
εκτός Τετάρτης και Σαββάτου 9-12
ΙΑΤΡΕΙΟ: Π. ΜΕΛΑ 46-48, ΤΗΛ. 31259
Μ 36

Ειδήσεις από το παρελθόν

ΠΡΟΟΔΟΣ
20 ΑΠΡΙΛΙΟΥ 1952

ΓΕΝΗΣΕΙΣ

Η κυρία Αφροδίτη Σεβαστού σύζυγος του αρχιλογιστού της Ιονικής Τραπέζης έτεκεν θήλυ εις την κλινικήν Καραγιάννη.

Επίσης η κυρία Κυριακούλα Καλοικάκη, εκ Μαλώνας έτεκεν αισίως άρρεν εις την κλινικήν Καραγιάννη.

ΕΥΧΑΡΙΣΤΗΡΙΟΝ

Θεωρώ καθήκον μου επιβεβλημμένον όπως και δημοσία ευχαριστήσω τον διακεκριμένον ιατρόν γυναικολόγον της πόλεώς μας κ. Ιωάννην Οικονομίδην όστις διεξήγαγε επιτυχώς τον δύσκολον τοκετόν της συζύγου μου εν της μαιευτικής του κλινικής. Επίσης ευχαριστώ θερμώς άπαν το προσωπικόν της κλινικής, ιδιαιτέρως την κυρίαν Οικονομίδου δια τας απείρους περιποιήσεις ας παρέσχον εις την σύζυγόν μου κατά το διάστημα της λοχείας της.

Λοΐζος Ν. Κατσαράς

ΔΕΝ ΕΟΡΤΑΖΟΥΝ

Ο κ. Γεώργιος Διαμαντίδης, Διευθυντής της «Προόδου» δεν εορτάζει ούτε δέχεται επισκέψεις.

Ο κ. Γεώργιος Ν. Μαλτέζος πρόεδρος Δημοτικού Συμβουλίου, δεν εορτάζει ούτε δέχεται επισκέψεις επί τη ονομαστική του εορτή.

Ο κ. Γεώργιος Φώκιαλης ιατρός δεν εορτάζει ούτε δέχεται επισκέψεις επί τη ονομαστική του εορτή.

Την Τετάρτην εορτή του Αγίου Γεωργίου δεν εορτάζει ούτε δέχεται επισκέψεις ο κ. Γεώργιος Στρίκης, καθηγητής.

Επίσης δεν εορτάζει ούτε δέχεται επισκέψεις ο κ. Γεώργιος Σαπουνάκης, ταχυδρομικός.

Δεν εορτάζει ούτε δέχεται επισκέψεις ο κ. Γεώργιος Ζίγδης.

Ο κ. Γεώργιος Καρυδιώτης δεν εορτάζει ούτε δέχεται επισκέψεις επί τη ονομαστική του εορτή.

Ο συμβολαιογράφος κ. Γεώργιος Παπανικήτας δεν εορτάζει ούτε δέχεται επισκέψει.

Ο κ. Γεώργιος Τσαβιδόπουλος δ/ντής Εσωτερικών δεν εορτάζει ούτε δέχεται επισκέψεις επί τη ονομαστική του εορτή.

Η Δ.Α.Ν.Ε. ΣΗΜΕΡΑ

ΔΡΟΜΟΛΟΓΙΑ
από 24/12 - 31/1/92

1) Ε/Γ - Ο/Γ ΙΑΛΥΣΟΣ
ΚΑΘΕ ΤΕΤΑΡΤΗ-ΠΑΡΑΣΚΕΥΗ ΩΡΑ 12.00
ΚΑΙ ΚΑΘΕ ΚΥΡΙΑΚΗ ΩΡΑ 12.30 ΔΙΑ:
ΚΩ, ΚΑΛΥΜΝΟ, ΛΕΡΟ, ΠΑΤΜΟ, ΠΕΙΡΑΙΑ

2) Ε/Γ - Ο/Γ ΡΟΔΟΣ
ΚΑΘΕ ΤΡΙΤΗ - ΠΕΜΠΤΗ - ΣΑΒΒΑΤΟ
ΩΡΑ 18.00 EXPRESS ΔΙΑ ΠΕΙΡΑΙΑ

ΕΞΑΙΡΕΣΕΙΣ:
α) Τα δρομολόγια του «ΡΟΔΟΣ» της 24/12/1991 και 31/12/91 θα είναι ανεκτέλεστα
β) Τα δρομολόγια του «ΙΑΛΥΣΟΣ» της 25/12/91 και 1/1/92 θα εκτελεσθούν αντίστοιχα την προηγούμενη 24/12/91 και 31/12/91 και ώρα 12.00

3) Ε/Γ - Ο/Γ ΛΙΝΔΟΣ
Πληροφορίες για τα ακριβή δρομολόγιά του, στο κεντρικό πρακτορείο Ρόδου
ΑΜΕΡΙΚΗΣ 95. Τηλ.: 30930 - 30942

Παρακαλούνται οι κ.κ. επιβάτες να προμηθεύονται εγκαίρως τα εισιτήρια των από τα κατά τόπους πρακτορεία, καθ' όσον η έκδοσή των επί των πλοίων επιβαρύνεται με 20%

ΑΠΟ ΔΕΥΤΕΡΑ ΩΣ ΠΑΡΑΣΚΕΥΗ
TV 7

07.00-10.00 C.N.B.C. FINANCIAL NEWS DAY BREAK
10.00-12.00 ΤΗΛΕΠΕΡΙΟΔΙΚΟ
12.00-12.15 ΜΟΥΣΙΚΟ ΔΙΑΛΕΙΜΜΑ
12.30-13.00 USA MARKET WRAP
13.-14.00 ΜΟΥΣΙΚΟ ΠΡΟΓΡΑΜΜΑ
14.00-15.30 ΤΗΛΕΤΑΙΝΙΑ
15.30-15.40 ΜΟΥΣΙΚΑ ΝΕΑ
15.40-16.00 ΤΟΠΙΚΕΣ ΕΙΔΗΣΕΙΣ
16.00-17.00 WANTED
17.00-19.00 ON THE AIR
19.00-20.00 PRIME SPORT
20.00-20.40 ΤΟΠΙΚΕΣ ΕΙΔΗΣΕΙΣ
20.40-22.10 ΤΗΛΕΤΑΙΝΙΑ
22.10-23.00 ΤΗΛΕΠΡΟΣΕΓΓΙΣΕΙΣ (ΤΟΠΙΚΑ ΘΕΜΑΤΑ)
23.00-23.30 BBC WORL NEWS
23.30-23.45 USA MARKET WRAP
23.45-24.25 ΤΟΠΙΚΕΣ ΕΙΔΗΣΕΙΣ
24.25-24.55 EAST EUROPE REPORT
24.55-07.00 THE MIX ALL NIGHT

● ΚΑΘΕ ΔΕΥΤΕΡΑ 12.00-12.30 FINANCIAL TIMES, BUSINESS WEEKLY ΜΕΤΑΓΛΩΤΙΣΜΕΝΟ
●● α) ΚΑΘΕ ΤΕΤΑΡΤΗ 22.10-23.00 MOVIE MAGAZINE (ΜΕΤΑΓΛΩΤΙΣΜΕΝΟ) ΚΑΙ ΜΟΥΣΙΚΗ
β) ΚΑΘΕ ΠΕΜΠΤΗ 20.40-21.30 ΑΘΛΗΤΙΚΑ ΝΤΟΚΟΥΜΕΝΤΑ (ΤΟΠΙΚΟ) και 21.30-23.00 ΤΗΛΕΤΑΙΝΙΑ

ΧΕΙΜΕΡΙΝΟ ΠΡΟΓΡΑΜΜΑ Ρ/Σ
«ΡΟΔΟΣ ΙΝΤΕΡΝΑΣΙΟΝΑΛ»
ΑΠΟ ΔΕΥΤΕΡΑ ΕΩΣ ΠΑΡΑΣΚΕΥΗ

06.00- 08.35 ΠΡΩΤΗ ΕΚΔΟΣΗ (FLASH) - Γ. ΚΑΡΑΛΗΣ
08.35-09.00 ΕΠΙΣΚΟΠΗΣΗ ΤΟΠΙΚΟΥ ΤΥΠΟΥ - Ρ. ΒΕΝΙΑΝΑΚΗ
09.00-10.00 ΠΡΩΤΗ ΕΚΔΟΣΗ (FLASH)- Γ. ΚΑΡΑΛΗΣ
10.00- 13.30 ΔΕΥΤΕΡΗ ΕΚΔΟΣΗ (FLASH)- ΜΠ. ΠΑΠΑΠΑΝΑΓΙΩΤΟΥ
13.30-14.00 ΑΝΑΛΥΤΙΚΟ ΔΕΛΤΙΟ ΤΟΠΙΚΩΝ ΕΙΔΗΣΕΩΝ ΔΕΛΤΙΟ FINANCIAL TIMES
14.00- 15.00 ΤΑ ΓΕΓΟΝΟΤΑ ΣΤΙΣ ΔΥΟ (FLASH)- ΟΛΓΑ ΤΡΕΜΗ
15.00-15.30 ΟΙΚΟΝΟΜΙΚΟ ΕΝΘΕΤΟ (FLASH)-ΣΤ. ΣΧΟΙΝΑΣ
15.30-18.00 ΤΡΙΤΗ ΕΚΔΟΣΗ (FLASH) - Ν. ΑΘΑΝΑΣΙΟΥ
18.00-19.00 ΟΙ ΠΟΛΙΤΙΣΤΙΚΕΣ ΣΕΛΙΔΕΣ ΤΟΥ ΡΟΔΟΣ ΙΝΤΕΡΝΑΣΙΟΝΑΛ - Δ. ΤΣΟΠΟΤΟΣ
19.00-20.00 ΑΝΑΛΥΤΙΚΟ ΔΕΛΤΙΟ ΤΟΠΙΚΩΝ ΕΙΔΗΣΕΩΝ ΔΕΛΤΙΟ FINANCIAL TIMES - Φ. ΜΑΛΑΝΔΡΗ
20.00-21.00 Η ΕΠΟΜΕΝΗ ΜΕΡΑ (FLASH) - Θ. ΓΕΩΡΓΑΚΟΠΟΥΛΟΣ
21.00-22.00 ΔΕΥΤΕΡΑ: ΕΛΛΗΝΙΚΗ ΔΙΣΚΟΓΡΑΦΙΑ - Μ. ΜΑΚΡΗΣ
ΤΡΙΤΗ: ΤΟ ΑΣΠΡΟ, ΤΟ ΜΑΥΡΟ ΚΑΙ ΤΟ ΚΟΚΚΙΝΟ - ΤΖ. ΓΟΥΙΛΣΟΝ
ΤΕΤΑΡΤΗ - Α. ΠΑΠΑΧΡΙΣΤΟΔΟΥΛΟΥ
ΠΕΜΠΤΗ: ΟΛΟΙ ΟΙ ΡΕΜΠΕΤΕΣ ΤΟΥ ΝΤΟΥΝΙΑ - Μ. ΜΑΚΡΗΣ
ΠΑΡΑΣΚΕΥΗ: ΑΘΛΗΤΙΚΟ ΕΝΘΕΤΟ - Κ. ΒΕΡΝΙΚΟΣ
ΠΟΛ/ΚΕΣ ΣΕΛΙΔΕΣ (FLASH) - Ι. ΝΟΒΑ
22.00-24.00 ΠΕΜΠΤΗ ΕΚΔΟΣΗ (FLASH) - ΕΝΗΜΕΡΩΤΙΚΟ ΤΜΗΜΑ ΤΗΝ ΠΑΡΑΣΚΕΥΗ- Β. ΚΑΛΗΓΕΡΟΣ
24.00-02.00 ΠΕΜΠΤΗ ΕΚΔΟΣΗ (FLASH) - Ν. ΚΑΝΕΛΗ - Ε. ΚΟΛΕΤΤΑΣ
- ΑΝΑΛΥΤΙΚΑ ΔΕΛΤΙΑ ΕΙΔΗΣΕΩΝ ΚΑΘΕ ΩΡΑ ΑΠΟ ΤΟΝ (FLASH
- ΤΙΤΛΟΙ ΤΟΠΙΚΩΝ ΕΙΔΗΣΕΩΝ ΣΤΟ ΚΑΙ ΜΙΣΗ ΚΑΘΕ ΩΡΑΣ ΑΠΟ ΤΟ ΡΟΔΟΣ ΙΝΤΕΡΝΑΣΙΟΝΑΛ.

ΚΙΝΗΜΑΤΟΓΡΑΦΟΙ

ΜΕΤΡΟΠΟΛ

ΠΡΟΓΡΑΜΜΑΤΑ
7-9.30, 9.30-12 Τηλ. 28400
Μια εξαιρετική κωμωδία από τ σκηνοθέτη του ΒΑΡΩΝΟΥ ΜΥΝΧΑΟΥΖΕΝ. Μερικές φορές για να βρεις τον πραγματικό σου εαυτό πρέπει να χάσεις το μυαλό σου.
THE FISHER KING
Ο ΒΑΣΙΛΙΑΣ ΤΗΣ ΜΟΝΑΞΙΑΣ
Α' Προβολής - Κατάλληλο
Πρωταγωνιστούν:
ΡΟΜΠΙΝ ΓΟΥΙΛΙΑΜΣ
ΤΖΕΦ ΜΠΡΙΤΖΕΣ
ΜΑΡΣΕΝΤΕΣ ΡΟΥΕΛ

ΠΑΛΛΑΣ

ΠΡΟΓΡΑΜΜΑΤΑ
5.30-7.30, 7.30-9.30
9.30-11.30. Τηλ. 24475
Κάποιος τους είπε «Ζήστε τη ζωή σας» κι αυτές αυτό έκαναν. Και για να τη ζήσουν άρχισαν τις ερωτικές περιπέτειές τους
ΘΕΛΜΑ ΚΑΙ ΛΟΥΙΖΑ
Α' Προβολής - Κατάλληλο από 13 ετών
Πρωταγωνιστούν:
ΣΟΥΖΑΝ ΣΑΡΑΤΟΝ
ΤΖΗΝΑ ΝΤΕΗΒΙΣ

ΔΗΜΟΤΙΚΟ ΘΕΑΤΡΟ

ΠΡΟΓΡΑΜΜΑΤΑ
7.30-9.30, 9.30-11.30
ΣΗΜΕΡΑ
Ενα ρομάντσο αναπτύσσεται ανάμεσα σε μια Αγγλίδα και έναν Ιταλό. Δύο εραστές γεμάτοι πάθος, σε μια εποχή γεμάτη υποκρισία.
ΕΚΕΙ ΠΟΥ ΟΙ ΑΓΓΕΛΟΙ ΦΟΒΟΥΝΤΑΙ ΝΑ ΔΙΑΒΟΥΝ
Μια ταινία αφιέρωμα στον Ευρωπαϊκό κινηματογράφο.
Σκηνοθεσία: ΤΣ. ΣΤΑΡΙΤΖ
Παίζουν: ΕΛΕΝΑ ΜΠΟΝΑΜ ΚΑΡΤΕΡ
ΤΖΟΥΝΤΥ ΝΤΕΙΒΙΣ
(Πέρασμα στην Ινδία)

ΤΙΤΑΝΙΑ

Ωρες έναρξης:
5.30-7.30-9.30 τηλ. 25876
Φονικά Μάτια...
Φονικό Κορμί
Φονικά Ενστικτα
ΚΑΘΛΗΝ ΤΕΡΝΕΡ
ΝΤΕΤΕΚΤΙΒ ΜΕ ΨΗΛΑ ΤΑΚΟΥΝΙΑ
Σκληρή και σέξυ η ντετέκτιβ Βαρσαβσκι είναι οπλισμένη με δυνατό μυαλό και εμφάνιση πουπαρασύρει.
- ΤΗΝ ΠΕΜΠΤΗ ΟΙ ΠΕΡΙΠΕΤΕΙΕΣ ΤΟΥ ROCKETEER

ΕΘΝΙΚΟ ΘΕΑΤΡΟ

ΤΗΛ. 30668 - 36710
ΔΗΜΟΤΙΚΟ ΠΕΡΙΦΕΡΕΙΑΚΟ ΘΕΑΤΡΟ ΡΟΔΟΥ
«ΠΑΙΔΙΚΗ ΣΚΗΝΗ»
ΞΕΝΙΑΣ ΚΑΛΟΓΕΡΟΠΟΥΛΟΥ
«ΟΔΥΣΣΕΒΑΧ»
Κάθε Σάββατο 6μ.μ. και κάθε Κυριακή 11π.μ. στο
Μια όμορφη παράσταση για μικρά και μεγάλα παιδιά

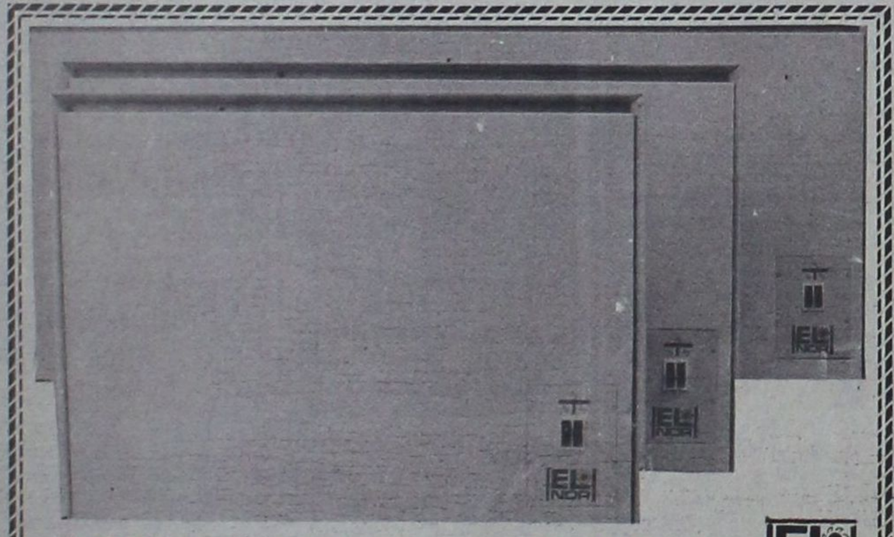
ΘΕΡΜΟΠΟΜΠΟΙ ΝΟΡΒΗΓΙΑΣ
ΟΙΚΟΝΟΜΙΚΗ, ΥΓΙΕΙΝΗ και ΑΘΟΡΥΒΗ ΘΕΡΜΑΝΣΗ
ΜΕΛΕΤΗ και ΕΓΚΑΤΑΣΤΑΣΗ ΔΩΡΕΑΝ
ΑΝΤΙΠΡΟΣΩΠΟΣ ΡΟΔΟΥ
Ν. ΚΑΜΠΟΥΡΑΚΗΣ - Μ ΦΛΑΓΚΟΣ Ο.Ε.
ΑΓ. ΑΝΑΣΤΑΣΙΑΣ 9 ΡΟΔΟΣ ΤΗΛ. 31320 - 20859
Δύο χρόνια εγγύηση

ΣΥΝΕΡΓΕΙΟ ΑΥΤΟΚΙΝΗΤΩΝ 4 aaaa
Ζυγοσταθμίσεις - Σέρβις
Ανάλυση καυσαερίων
Ηλεκτρονικές ρυθμίσεις
Επισκευές
Ελεγχος ΚΤΕΟ
ΑΥΤΟ ΤΟ ΞΕΡΕΤΕ;
ΚΑΘΑΡΙΖΟΥΜΕ ΠΛΗΡΩΣ
Βαλβίδες ● Θυρίδες ● Μπιστόνια ● Μπεκ ● Θάλαμο καύσης ● Καταλύτες ● Καρμπυρατέρ Τούρμπο ● Ιντζέξιον ● Τρόμπα πετρελαίου
ΕΣΕΙΣ ΕΞΑΣΦΑΛΙΖΕΤΕ
Αριστη τροφοδοσία 100%. Οικονομία στα καύσιμα 30%. Αμεσο ξεκαρβούνιασμα. Μείωση ρύπων και καπνού 70%. Αύξηση της υποδύναμης 25%. Παράταση της ζωής του κινητήρα και των ανταλλακτκών έως 3 φορές. Μοναδική λύση στο πρόβλημα καθαρισμού του καρμπιρατέρ - Injection και των καταλυτών.
Και όλα αυτά σε μισή ώρα χωρίς να λυθεί η μηχανή σας με κόστος λιγότερο από ενός σέρβις χάρη στα νέα μας ειδικά μηχανήματα.
ΚΑΛΑΦΑΤΑΣ ΜΙΧΑΗΛ
Τελχινών 6 (Καρακόνερο) - Τηλ. 65510
Ειδικευμένος στο Ιντιστούτο Ερευνών Μηχανολογίας
2632-24/1

ΕΛΕΝΗ ΒΟΥΛΓΑΡΗ ΣΠΙΝΑΣΑ
ΙΑΤΡΟΣ ΜΙΚΡΟΒΙΟΛΟΓΟΣ
ΔΕΧΕΤΑΙ ΣΤΟ ΜΙΚΡΟΒΙΟΛΟΓΙΚΟ ΕΡΓΑΣΤΗΡΙΟ ΤΗΣ
ΚΑΘΗΜΕΡΙΝΩΣ: 7.30 - 1μ.μ. ΚΑΙ 5-8μ.μ.
ΣΑΒΒΑΤΟ: 7.30 - 1μ.μ.
ΤΑΜΕΙΑ: ΔΗΜΟΣΙΟ, ΤΑΞΥ, ΤΕΒΕ, ΤΥΔΚΥ, ΥΕΘΑ και ΛΙΜΕΝΙΚΟΥ
ΙΕΡΟΥ ΛΟΧΟΥ 13 (1ος όροφος)
Τηλ: 28905 - 28247
ΧΛ-Μ

Pet Shop

Κ. Κελελής & Σια Ο.Ε.
Βύρωνος 25
τηλ. 35839
Αξεσουάρ - κομμώσεις
πωλήσεις κατοικιδίων ζώων - ωδικών πτηνών
παυσιόν χια μικρόσωμα
16595-6/1

ΧΡΟΝΙΑ ΠΟΛΛΑ
LA PIZZAGIO

Μην αναβάλλετε την αγορά ενός προσωπικού υπολογιστή, μόνο και μόνο επειδή δεν έχετε χρόνο να μάθετε τη λειτουργία του

ΤΩΡΑ υπάρχει ο νέος IBM PS/1 είναι θέμα 5 λεπτών

IBM PS/1
από δρχ. 148.000
με ΦΠΑ

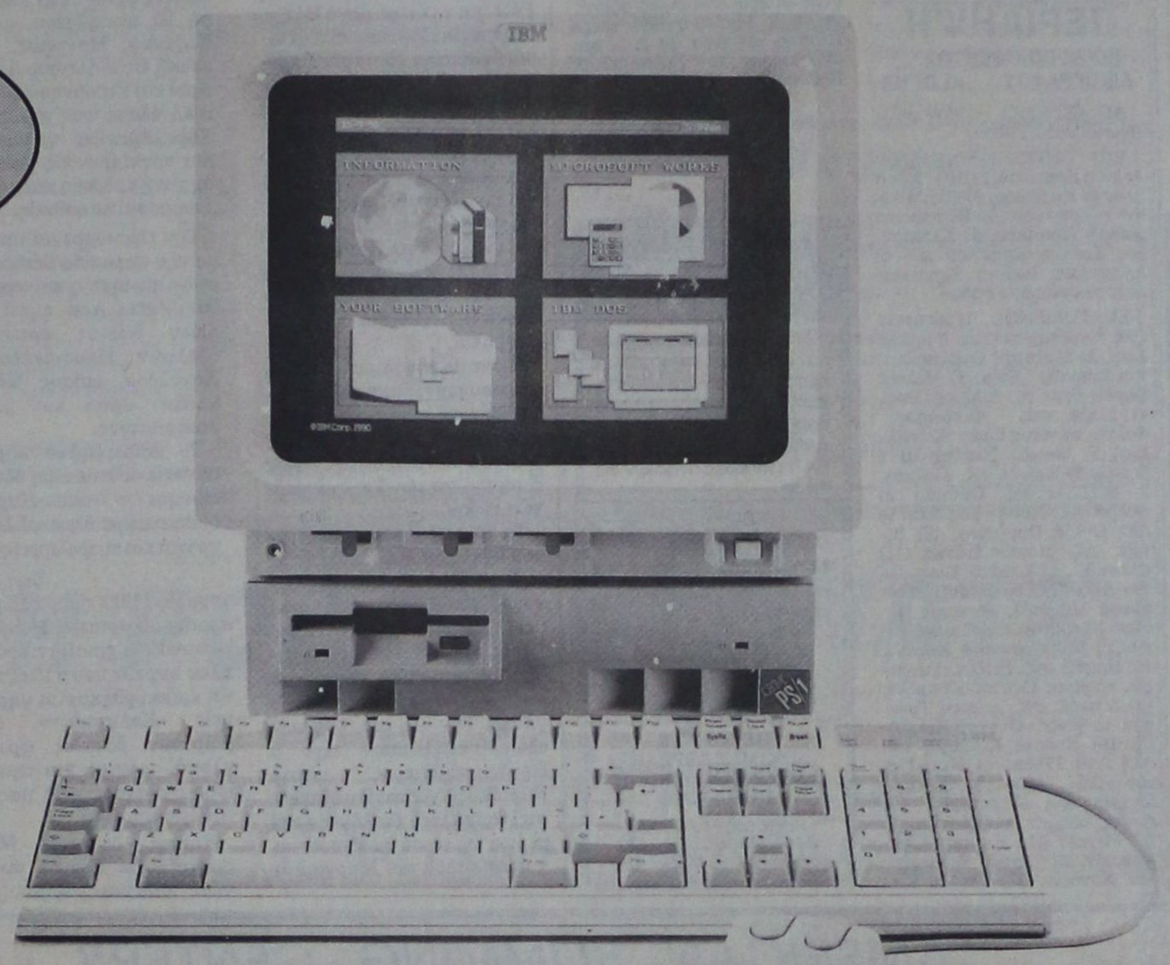

Το πεντάλεπτο αυτό ίσως να είναι η καλύτερη επένδυση χρονου που κάνατε ποτέ, για:
- Την οικογένειά σας - Την επιχείρησή σας - Τον εαυτό σας - Τα παιδιά σας

Κάντε τους ΔΩΡΟ ένα IBM PS/1. Το αξίζουν

Τεχνικά χαρακτηριστικά του PS/1

—Επεξεργαστής 80286 - 10MHz
—512 KB RAM ή 1MB στα μοντέλα με σκληρό δίσκο
—VGA κάρτα με δυνατότητα 64 αποχρώσεων γκρίζου και 256 χρωμάτων
—Μονάδα δισκέττας 3,5inc, 1,44 MB
—Μονάδα σκληρού δίσκου 30MB ή 40MB ή 80MB στα μοντέλα με σκληρό δίσκο
—Σειριακή έξοδος, παράλληλη έξοδος, έξοδος για ποντίκι και ποντίκι δύο πλήκτρων
—Μονόχρωμη ή έγχρωμη οθόνη VGA IBM
—Πληκτρολόγιο 102 πλήκτρων IBM
—Επεκτασιμότητα του PS/1 και συνεργασία με τα PS/2



Software που παίρνετε μαζί με το PS/1

—IBM DOS έκδοση 4.01
—Το «Λογισμικό σας» με το οποίο εντοπίζετε και «τρέχετε» οποιοδήποτε πρόγραμμα πέραν από το Microsoft Works.
—Το Microsoft Works έκδοση 2.0 (επεξεργασία κειμένου - spreadsheet, διαχείρηση αρχείου)
—Τη γλώσσα προγραμματισμού BASIC (αν τυχόν θελήσετε να γράψετε τα δικά σας προγράμματα)
—Εκπαιδευτικό πρόγραμμα του PS/1 στα ελληνικά με τις οδηγίες του.

IBM
Authorized Dealer
Personal Computers

ΔΙΑΘΕΣΗ —ΤΕΧΝΙΚΗ ΥΠΟΣΤΗΡΙΞΗ
Γ. Ν. ΜΠΡΟΥΖΑΚΗΣ Α.Ε.
ΓΩΝΙΑ ΔΙΑΓΟΡΙΔΩΝ - ΣΟΦΟΥΛΗ 83
ΤΗΛ. 27567 - 34045 - 34679 FAX 34045
ΡΟΔΟΣ
Μια σχέση με διάρκεια

Ψόφια ζώα και δελφίνια

ΣΥΝΕΧΕΙΑ ΑΠΟ ΤΗ ΣΕΛ. 1

Ρόδου, θα παραλάβει το δελφίνι που βρέθηκε στην παραλία της Κατταβιάς για να γίνουν οι απαραίτητες εξετάσεις, επειδή δεν βρίσκεται σε αποσύνθεση.

ΕΠΙΣΗΣ το πρωί της Δευτέρα, στην παραλία Γενναδίου εκβράστηκε ένα δελφίνι και το απόγευμα της ίδιας μέρας, ένα ακόμα στην παραλία Καμείρου. Μάλιστα το δελφίνι που εκβράστηκε στην παραλία ήταν ακόμα ζωντανό, αλλά παρά τις προσπάθειες των Β. Καραγιάννη, Γιάννη Μπάκη και Πανορμίτη Ζαμπελάκη από την Εμπωνα, δεν κατάφεραν να το κρατήσουν στη ζωή.

◆ Χθες το μεσημέρι, στην παραλία «Κολυμπίων» εντοπίστηκαν τέσσερα πρόβατα ψόφια. Ενημερώθηκε η Κτηνιατρική Υπηρεσία, για να γίνουν έλεγχοι, προκειμένου να διαπιστωθούν τα αίτια που προκαλούν το θάνατο στα βοοειδή και στα αιγοπρόβατα που τελευταία εντοπίζονται στις παραλίες του νησιού μας.

ΜΕΧΡΙ τώρα στα παράλια της Ρόδου έχουν βρεθεί νεκρά 15 δελφίνια, ενώ τις τελευταίες μέρες εκβράζονται και διάφορα ψόφια ζώα, κυρίως μοσχάρια και κατσίκια! Πιθανολογείται ότι τα μοσχάρια προέρχονται από τις απέναντι τουρκικές ακτές.

◆ Με την ευκαιρία θα πρέπει να τονιστεί ότι στην Τουρκία έχει διαπιστωθεί ότι τα μοσχάρια έχουν προσβληθεί από πανώλη και αφθώδη πυρετό και απαγορεύεται αυστηρά η εισαγωγή βοοειδών στην Ελλάδα. Είναι, όμως ενδεχόμενο κάποιοι κτηνοτρόφοι από τις απέναντι ακτές να ρίχνουν τα άρρωστα (ή ψόφια) μοσχάρια τους, στη θάλασσα και τα ρεύματα να τα παρασύρουν στα ελληνικά παράλια.

Η ΨΟΦΙΑ χελώνα που βρέθηκε στην παραλία της Κατταβιάς (και συγκεκριμένα στην τοποθεσία Αγιος Γεώργιος), είναι καρέτα - καρέτα, αλλά δεν έχουν διαπιστωθεί τα αίτια του θανάτου της

◆◆◆◆◆◆◆◆◆◆◆◆◆◆◆◆

ΤΑΒΕΡΝΑ FAMILY

Εορταστικές και ευχάριστες ζεστές βραδιές με τον αγαπημένο σας

ΤΑΚΗ ΧΑΤΖΗ

Πλούσιο και χαρούμενο Ρεβεγιόν

Στο πιάνο ο

ΝΙΚΟΣ ΚΑΡΠΑΘΙΟΥ

και στις νότες ο μικρός

ΤΣΕΚΑΣ ΚΩΣΤΑΣ

Η ΤΑΒΕΡΝΑ - ΠΙΑΝΟ - RESTAURANT FAMILY

σας εύχεται καλή χρονιά

Κρατήσεις τηλ. 25444, έναντι ξενοδοχείου LOMENIS

2456-7/1

Επιδρομή στα χρυσοχοεία μας

ΣΥΝΕΧΕΙΑ ΑΠΟ ΤΗ ΣΕΛ. 1

ΕΠΙΣΗΣ το ίδιο βράδυ, οι άγνωστοι δράστες, έσπασαν τη βιτρίνα του καταστήματος τουριστικών ειδών του Ελευθερίου Αρφαρά 47 χρόνων στην οδό Γρίβα αριθμός 14 στο Νιοχώρι και αφαίρεσαν 50 ρολόγια μάρκας Orient» και αναπτήρες «Zippo» αξίας 500.000 δρχ.

◆ Ανακρίσεις - έρευνες, για τον εντοπισμό των θρασύτατων δραστών, κάνει η Υποδιεύθυνση Ασφάλειας Ρόδου, στην οποία καταγγέλθηκαν οι επιδρομές των επίδοξων «χρυσοδάκτυλων».

ΠΕΡΙΛΗΨΗ

ΚΟΙΝΟΠΟΙΗΘΕΝΤΟΣ ΔΙΚΟΓΡΑΦΟΥ ΑΓΩΓΗΣ

ΔΙΚΑΣΤΗΡΙΟ: Μονομελές Πρωτοδικείο Ρόδου.

ΕΝΑΓΟΝΤΕΣ: 1) Μαρία χήρα Ιωάννη Κρητικού, 2) Παναγιώτα Ιωάννη Κρητικού, 3) Ελένη Ιωάννη Κρητικού, 4) Παρασκευή Ιωάννη Κρητικού, 5) Κλεόβουλος Ιωάννη Κρητικού και 6) Αναστασία Ιωάννη Κρητικού, κάτοικοι Λάρδου Ρόδου.

ΕΝΑΓΟΜΕΝΟΙ: 1) Χουσεΐν Αλπ Ουμέτογλου του Ιμπραήμ Ετέμ, 2) Μεβχιμτέ Ουμέτογλου, του Ιμπραήμ Ετέμ, 3) Μελιχά Ουμέτογλου, του Ιμπραήμ Ετέμ, 4) Χαβά συζ. Θεοδώρου Φάλκο, το γένος Ομέρ Καντιλιλή, 5) Φεριδέ Χατζηχαλίλ ή Γετκίν, 6) Χαλιδέ συζ. Γιαζκάν, 7) Φερδανέ συζ. Ουτσιάρ, 8) Φατμά συζ. Χασάν Τσιβελέκ, 9) Αλή Ουλβή Ουσλουέρ, 10) Βεντία συζ. Χασάν Ινάνλη, 11) Ουσνού ή Χουσνή Κιτριζλή του Αλή, 12) Σεριφέ συζ. Μουσταφά Μουστάλ, το γένος Ουσνού Κιτριζλή, 13) Μαλικέ Κιτριζλή του Ουσνού ή Χουσνή, 14) Ναφιζέ συζ. Ρετζέπ Γιλντιρίμ, το γένος Ουσνού Κιτριζλή, 15) Λατιφέ συζ. Λουτφή Τσοκσόν, το γένος Ουσνού Κιτριζλή, 16) Χουσνή Κιτριζλή του Αλή Αγά, 17) Ισμαήλ Κιτριζλή του Αλή Αγά, 18) Σιουκρή Μεχμέτ Αλή Κανταρζή , 19) Διλδάρ Μεχμέτ Αλή Κανταρζή, 20) Μεχμέτ Αλή Κανταρζή του Χουσεΐν, 21) Αχμέτ Κανταρζή του Χουσεΐν, 22) Σερβέτ Κανταρζή του Χουσεΐν, 23) Σαντέτ Κανταρζή του Χουσεΐν, τέως κάτοικοι Ρόδου, ήδη αγνώστου διαμονής, 24) Νικόλαος Παναγιώτου του Ιωάννου, κάτοικος Ρόδου.

ΑΙΤΗΤΙΚΟ: Ζητείται να αναγνωρισθεί ότι έχει συμπληρωθεί στο πρόσωπο των εναγόντων ο χρόνος παραγραφής για να αποκτήσουν κατά κυριότητα τα ακίνητα που περιγράφονται στο ιστορικό (αγροί με κτηματομερίδες 1197, 1501, 1557 και 1560 γαιών Λάρδου, Ρόδου).

Επικουρικώς να αναγνωρισθεί η ακυρότητα του υπ' αριθ. 45284/1974, συμβολαίου του τέως συμβ/φου Ρόδου Αντωνίου Κωστόπουλου ως προς τα μερίδια 360/3600 της κτημ/δας 1560, τα οποία δεν ανήκαν στους πωλητές, για να περιέλθουν και αυτά στους ενάγοντες, λόγω χρησικτησίας και να καταδικασθούν οι εναγόμενοι στα δικαστικά έξοδα και τη δικηγορική αμοιβή. Δικάσιμος ορίστηκε η 26 Μαρτίου 1992 ημέρα Πέμπτη και ώρα 10 π.μ. στο ακροατήριο του Μονομελούς Πρωτοδικείου Ρόδου.

Ακριβής Περίληψη
Ρόδος 20 Δεκεμβρίου 1991
Ο πληρεξούσιος δικηγόρος
Εμμ. Δ. Παπαϊωάννου

8/1

ΑΚΟΥΣΤΙΚΑ ΒΑΡΗΚΟΪΑΣ

Νέα αφανή και μικροσκοπικά μοντέλα ακουστικών αυτάκια και όλο μέσα στο αυτί για όλες τις παθήσεις και για παιδικές βαρηκοΐες ΑΜΕΡΙΚΑΝΙΚΩΝ και ΕΥΡΩΠΑΤΚΩΝ εργοστασίων θα είναι

στη ΡΟΔΟ:
ΠΑΡΑΣΚΕΥΗ 10 ΙΑΝΟΥΑΡΙΟΥ επισκ. 9-1 και 4-8 και ΣΑΒΒΑΤΟ 11 ΙΑΝΟΥΑΡΙΟΥ επισκ. 9-1
στο
ΞΕΝΟΔΟΧΕΙΟΝ «ΔΕΣΠΩ»
ΤΗΛ. 22571

ΕΠΙΣΚΕΨΕΙΣ - ΔΟΚΙΜΕΣ ΔΩΡΕΑΝ - ΕΓΓΥΗΣΗ Η 30ΧΡΟΝΗ ΠΕΙΡΑΜΑΣ.

Χρήστος ΓΑΛΙΩΤΟΣ
Βερανζέρου 22-10432 Αθήνα τηλ. 5220747

8/1

Πνευματικές εξορμήσεις του ιερού ναΰδρίου του πανεπιστημίου Αιγαίου

Πλουσιότατες πνευματικές εξορμήσεις έγιναν όπως κάθε χρόνο για τις Αγιες Ημέρες των εορτών, από τον Χριστιανικό Κύκλο Κυριών του κατηχητικού σχολείου του ιερού ναΰδρίου της Αγίας Ειρήνης και των Τριών Ιεραρχών της Ιεράς Μητροπόλεως Ρόδου, που βρίσκεται στο προαύλιο του Πανεπιστημίου Αιγαίου.

Δύο ημερήσιες εκδρομές με πούλμαν πραγματοποιήθηκαν το Σάββατο με τη συμμετοχή παιδιών του κατηχητικού, του Χριστιανικού Κύκλου Κυριών Μαλώνας και από τη Ρόδο για την ιερά μονή Θάρρι, στην Αγία Παρασκευή Κατταβιάς και στην Παναγία Παραμυθίας στα Αφάντου. Εγιναν Λειτουργίες, ιερές ακολουθίες και τα επίκαιρα κηρύγματα. Επίσης με πούλμαν από Ρόδο και Μαλώνα έγινε εκδρομή για την Παναγία στο Ασκληπειό όπου έγινε Θεία Λειτουργία για τον Αγιο Παντελεήμονα στα Σιάνα και Αγία Μαρίνα στην Απολακκιά, όπου έγιναν παρακλήσεις, δεήσεις και κηρύγματα.

Εγινε με μεγάλη επιτυχία η χριστουγεννιάτικη και πρωτοχρονιάτικη γιορτή των κατηχητικών σχολείων το απόγευμα στο ιερό ναΰδριο της Αγίας Ειρήνης και των Τριών Ιεραρχών Ρόδου.

Τα 70 παιδιά του κατηχητικού σχολείου παρουσίασαν με τη χορωδία τους ωραίους ύμνους, τραγούδια, ποιήματα, σκετς, εμφανίστηκε ο Αγιος Βασίλης και μοίρασε στα παιδιά αναμνηστικά δώρα του κατηχητικού και στον κόσμο γλυκά. Την όλη εποπτεία των όλων εκδηλώσεων είχε ο Πρωτοπρεσβύτερος παπα-Κυριάκος Αναστασίου Μανέττας, δάσκαλος - θεολόγος εφημέριος του ιερού ναΰδρίου και η πρεσβυτέρα του Μαργαρίτα Παναγή - Μανέττα καθηγήτρια φιλόλογος. Στις εκδηλώσεις είχε πολύ κόσμο και επισήμους, γονείς και κηδεμόνες των παιδιών. Την Τετάρτη 18 Δεκεμβρίου το απόγευμα ο ιερέας κατηχητής, η κατηχήτρια Πρεσβυτέρα και τα παιδιά του κατηχητικού με τον Αγιο Βασίλη επισκέφθηκαν το Χαραλάμπειο γηροκομείο και το Γενικό Νοσοκομείο, όπου έκαναν γιορτή για τους γέροντες και ασθενείς, έψαλλαν τα κάλαντα και διάφορους ύμνους και πρόσφεραν γλυκά και εικόνες αγίων. Την Παρασκευή 20 Δεκεμβρίου, ο παπα-Κυριάκος Μανέττας, τέλεσε ειδική Θεία Λειτουργία, πολύ πρωί και κοινώνησε το προσωπικό, όλους τους γέροντες του Χαραλάμπειου γηροκομείου και εργαζόμενους, όπως επίσης ανήμπορους και κατάκοιτους σε σπίτια ασθενείς.

Την Πρωτοχρονιά του 1992, με την παρουσία δεκάδων πιστών, κόπηκε η καθιερωμένη βασιλόπιτα του ιερού ναΰδρίου δωρεάς αρτοποιείου αδελφών Παπανικόλα στα Ασγούρου, επίσης δόθηκαν γλυκά, άρτοι και ρόφημα στουαριστούς.

Το καθιερωμένο κήρυγμα πάντοτε σε επίκαιρη βάση εκφώνησε ο παπα-Κυριάκος Μανέττας με θέμα «Η Πρωτοχρονιά και οι προλήψεις».

. Στις 2 Ιανουαρίου 1992 ημέρα Πέμπτη ο παπα=-Κυριάκος Μανέττας με συνοδεία χριστιανικού κύκλου κυριών που ο ίδιος ηγείται επισκέφθηκαν το γηροκομείο «Κολυμπίων», όπου μοίρασαν δεκάδες φρούτα, γλυκά, τρόφιμα και τίμησαν τους συνανθρώπους μας για την Πρωτοχρονιά.

Επίσης δόθηκαν 50.000 δραχμές σε άπορες οικογένειες, λάδι και τρόφιμα.

ΜΝΗΜΟΣΥΝΑ

Τελούμε την 9 Ιανουαρίου ημέρα Πέμπτη και ώρα 8.30π.μ. στον ιερό ναό Αγίας Ειρήνης Ορφανοτροφείου Θηλέων 40ήμερο μνημόσυνο υπέρ αναπαύσεως της ψυχής της λατρευτής μας θείας

ΑΝΑΣΤΑΣΙΑΣ ΓΙΑΝΝΑΡΔΑΣΗ

Τα ανήψια και οι λοιποί συγγενείς.

2529-9/1

Τελούμε την 12 Ιανουαρίου ημέρα Κυριακή και ώρα 8π.μ. στον ιερό ναό Ταξιαρχών 9ήμερο μνημόσυνο υπέρ αναπαύσεως της ψυχής του πολυαγαπημένου μας συζύγου, πατέρα, παππού, αδελφού και θείου

ΜΕΡΚΟΥΡΙΟΥ ΚΑΡΑΓΙΑΝΝΗ

Η σύζυγος Μαρία.
Τα παιδιά Μερκούριος - Αικατερίνη, Γιασεμώ, Βασίλης, Ιωάννα.
Τα εγγόνια, τα αδέλφια, τα ανήψια και οι λοιποί συγγενείς.

2536-12/1

ΕΥΧΑΡΙΣΤΗΡΙΟ ΠΕΝΘΟΥΣ

Σε όλους όσους συμμετείχουν στο θαρύτατο πένθος μας για το θάνατο του πολυαγαπημένου συζύγου, πατέρα, παππού, αδελφού και θείου

ΜΕΡΚΟΥΡΙΟΥ ΚΑΡΑΓΙΑΝΝΗ

του Βασιλείου, θερμά ευχαριστούμε.
Η σύζυγος Μαρία.
Τα παιδιά Μερκούριος - Αικατερίνη, Γιασεμώ, Βασίλης, Ιωάννα.
Τα εγγόνια Γιάννης, Παναγιώτης, τα αδέλφια, τα ανήψια και οι λοιποί συγγενείς.

2536-8/1



Τελούμε την 9 Ιανουαρίου ημέρα Πέμπτη και ώρα 8π.μ. στον ιερό ναό Ταξιαρχών νεκροταφείου 3μηνο μνημόσυνο υπέρ αναπαύσεως της ψυχής του πολυαγαπημένου μας

ΜΙΧΑΗΛ ΝΙΚΗΤΑΡΗ

Η σύζυγος Ελένη.
Η θυγατέρα Σεβαστούλα.
Οι γονείς Νικόλαος Νικητάρης, Βασίλειος - Σεβαστή Κυριακίδου.
Τα αδέλφια Δικαία - Δημήτρης, Παναγιώτης - Χριστίνα, Δέσποινα - Παναγιώτης, Γεώργιος - Πελαγία, Μαρία - Σταύρος, Νικόλαος.
Οι γιαγιάδες, οι θείοι, τα εξαδέλφια τα ανήψια και οι λοιποί συγγενείς.

225-8/1

AMERICAN SLIMMING CENTERS

ΕΠΙΣΤΗΜΟΝΙΚΟ ΚΕΝΤΡΟ ΑΔΥΝΑΤΙΣΜΑΤΟΣ

Αμερικής 93 - Τηλ. 27376

Η νέα αμερικάνικη μέθοδος ανάπλασης του σώματος χωρίς κόπο και ιδρώτα για όλες τις ηλικίες και παθήσεις.

Βασισμένη στη νέα επιστημονική μέθοδο ισομετρικής παθητικής γυμναστικής και σωστής ποικίλης διατροφής.

- Χάσιμο πόντων και βάρους
- Εξαφάνιση της κυτταρίτιδας
- Χαλάρωση και ανακούφιση κουρασμένων και καταπονημένων μυών
- Καλυτέρευση της κυκλοφορίας του αίματος
- Ελάττωση κατακράτησης υγρών του σώματος
- Απαλλαγή από το στρες

αδυνατίστε γυμναστείτε

χωρίς κόπο και ιδρώτα!!

ΤΩΡΑ και στη Ρόδο

ΠΡΟΣΦΟΡΑ 30%

ΕΝΑΡΞΗ 7/1/92



LEG THIGH

Διαμορφώνει τη γραμμή του ποδιού, συσφίγγει και αφαιρεί πόντους από το εσωτερικό του μηρού, εξαφανίζοντας τα «ψωμάκια». Βελτιώνει την κυκλοφορία του αίματος στα κάτω άκρα. Ισοδυναμεί με βάδισμα περίπου 3,5 χιλιομέτρων.

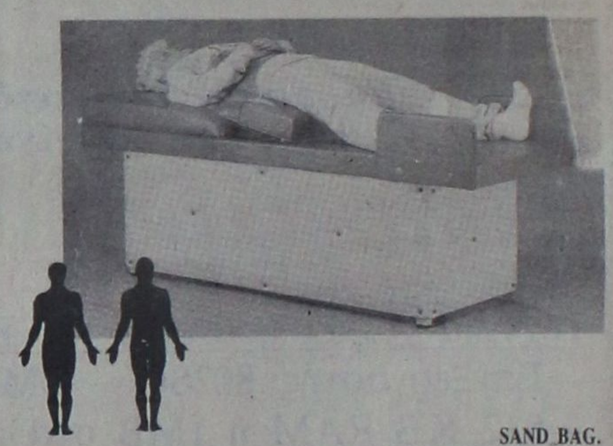

SAND BAG.

Απαλή ρυθμική κίνηση. Δυναμώνει τους μυς του στομάχου, συσφίγγει τους γλουτούς, τονώνει, σφίγγει και λειαίνει την επιδερμίδα. Σταδιακά εξαφανίζει την κυτταρίτιδα.

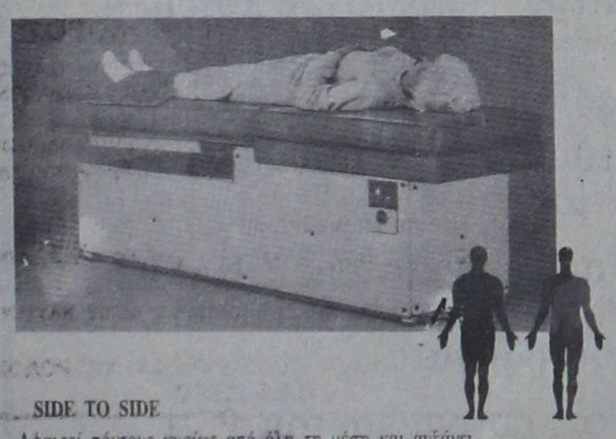

SIDE TO SIDE

Αφαιρεί πόντους κυρίως από όλη τη μέση και αυξάνει την ευλυγισία της με την απαλή πλάγια κίνηση. Εχει κινητήρα με μεταβλητές ταχύτητες.





6. BODY BENDER

Συσφίγγει τους στομαχικούς και κοιλιακούς μυς, δυναμώνει την μέση και αφαιρεί πόντους από την μεση και την κοιλιά. Πραγματοποιεί 90 κοιλιακούς σε 8 λεπτά χωρίς να κοπιάσετε.



VIBRATOR

Κάνει ελαφρό μασάζ αυξάνοντας την κυκλοφορία του αίματος, όχι τους σφυγμούς, βοηθά στην μείωση της κατακράτησης υγρών, ξεκουράζει και ανακουφίζει τους μυς.

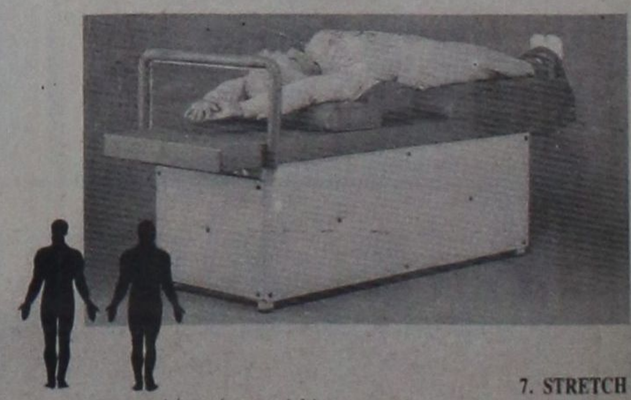

7. STRETCH

Αφαιρεί περιττά λίπη και σφίγγει τους μυς στα μπράτσα, τη μέση και το στομάχι. Ανατείνει τον θώρακα, ευθυγραμμίζει τον κορμό.

Αντίθετα με όλους τους υπάρχοντες τρόπους άσκησης που κουράζουν και εξαντλούν η μέθοδος American Slimming ενεργοποιεί το ίδιο το σώμα διοχετεύοντας οξυγόνο στον οργανισμό και αφαιρώντας περιττό λίπος. Είναι πρωτοποριακή μέθοδος ανάπλασης του σώματος.

ΙΑΤΡΙΚΗ ΑΝΑΚΟΙΝΩΣΗ

ΔΗΜΗΤΡΑ ΙΩΑΝΝΙΔΟΥ - ΜΑΓΑΛΟΥ

ΙΑΤΡΟΣ ΚΥΤΤΑΡΟΛΟΓΟΣ

ΔΕΧΕΤΑΙ καθημερινά 8.30 - 12.30 το πρωί και 5 - 8 το απόγευμα εκτός από Σάββατο

Κυτταρολογική εξέταση κολπικού και τραχηλικού επιχρίσματος (test pap), κυτταρολογικός έλεγχος εκκρίματος μαστού, πτυέλων, ούρων, υγρών (πλευριτικό, ασκιτικό) και παρακεντήσεων (μαστού, θυρεοειδούς, λεμφαδένων, ήπατος)

KENNENTY 55 ΤΗΛ. 26752, 26267

Δεκτοί ασφαλισμένοι ΤΑΜΕΙΩΝ

Τ16243 - 29/9

ΙΑΤΡΙΚΗ ΑΝΑΚΟΙΝΩΣΗ

Η ιατρός

ΜΑΡΙΑ ΚΟΤΣΙΑΝΟΥ-ΑΤΤΙΤΗ

ΔΕΡΜΑΤΟΛΟΓΟΣ - ΑΦΡΟΔΙΣΙΟΛΟΓΟΣ

τ. ιατρός Παν. Κλινικής Νοσ. «Α. ΣΥΓΓΡΟΣ»

Μέλος της ΕυρωπαϊκήςΑκαδημίας Αφροδισιολογίας - Δερματολογίας

ΔΕΧΕΤΑΙ καθημερινά από τις 9.00 έως τις 1 το μεσημέρι και από τις 5.30 έως τις 8 το απόγευμα εκτός από Τετάρτη απόγευμα και Σάββατο.

Ταμεία: Δημόσιο-ΤΥΔΚΥ-ΤΑΞΥ-ΟΙΚΟΣ ΝΑΥΤΟΥ

Ιατρείο Ι. Δραγούμη 23 - Νιοχώρι τηλ. 22278

(Ανωθεν εστιατορίου ΜΟΝ-ΑΜΙ)

Δρ. ΜΑΝΩΛΙΚΑΚΗΣ ΓΙΩΡΓΟΣ

ΜΑΙΕΥΤΗΡ – ΧΕΙΡΟΥΡΓΟΣ – ΓΥΝΑΙΚΟΛΟΓΟΣ

Διδάκτωρ Πανεπιστημίου Μονάχου
Πτυχιούχος και ειδικευμένος εις Δ. ΓΕΡΜΑΝΙΑ

- Σύγχρονη παρακολούθηση εγκύου με ΚΑΡΔΙΟΤΟΚΟΓΡΑΦΟ με υπέρηχο
- Νέα διαγνωστική μέθοδος με ΕΝΔΟΚΟΛΠΙΚΟ ΥΠΕΡΗΧΟ
- Σύγχρονη παρακολούθηση τραχύλου και προκαρκινικός έλεγχος με ΚΟΛΠΟΣΚΟΠΙΟ

Ρόδος, Παύλου Μελά 27 Τηλ.Γραφ.33454, Οικία 31907

Δέχεται καθημερινά 9-1π.μ. και 5.8.30 μ.μ. και Σάββατο 9-1.30 μ.μ.

Ταμεία: Δημοσίου & ΤΑΞΥ

ARKADIA LINES S.A

F/B SILVER PALOMA

ΧΕΙΜΕΡΙΝΑ ΔΡΟΜΟΛΟΓΙΑ

Γνωρίζουμε στο επιβατικό κοινό, ότι τα θερινά δρομολόγια του F/B SILVER PALOMA έχουν ως εξής:

ΚΑΘΕ ΠΑΡΑΣΚΕΥΗ ΩΡΑ 16.00 ΓΙΑ ΛΕΜΕΣΣΟ - ΧΑΪΦΑ

ΚΑΘΕ ΤΡΙΤΗ ΩΡΑ 16.00 ΓΙΑ ΠΕΙΡΑΙΑ (ΑΝΕΥ ΕΠΙΒΑΤΩΝ/ΟΧΗΜΑΤΩΝ)

Δεχόμαστε επιβάτες και οχήματα για Κύπρο - Ισραήλ

ΧΑΜΗΛΕΣ ΤΙΜΕΣ

5ΝΘΗΜΕΡΗ ΚΡΟΥΑΖΙΕΡΑ - ΠΡΟΣΚΥΝΗΜΑ ΣΤΟΥΣ ΑΓΙΟΥΣ ΤΟΠΟΥΣ

ΜΕΓΑΛΗ ΕΥΚΑΙΡΙΑ ΚΑΘΕ ΕΒΔΟΜΑΔΑ ΝΑ ΑΠΟΛΑΥΣΕΤΕ ΜΙΑ 5ΝΘΗΜΕΡΗ ΚΡΟΥΑΖΙΕΡΑ ΠΡΟΣΚΥΝΗΜΑ ΣΤΟΥΣ ΑΓΙΟΥΣ ΤΟΠΟΥΣ ΣΕ ΧΑΜΗΛΕΣ ΤΙΜΕΣ. ΟΙ ΤΙΜΕΣ ΠΟΥ ΣΥΜΠΕΡΙΛΑΜΒΑΝΟΥΝ ΤΟ ΕΙΣΙΤΗΡΙΟ ΣΤΗΝ ΑΝΤΙΣΤΟΙΧΟ ΘΕΣΗ, ΤΟΥΣ ΦΟΡΟΥΣ, ΟΛΑ ΤΑ ΓΕΥΜΑΤΑ ΕΠΙ ΤΟΥ ΠΛΟΙΟΥ ΚΑΙ ΤΗΝ ΕΚΔΡΟΜΗ ΣΤΑ ΙΕΡΟΣΟΛΥΜΑ ΜΕ ΦΑΓΗΤΟ ΕΙΝΑΙ:

ΘΕΣΗ	ΕΝΗΛΙΚΕΣ
L4	48.000
E2/4	55.000
F4	60.000
F2	65.000

ΠΑΙΔΙΑ 2 - 12 ΕΤΩΝ ΕΚΠΤΩΣΙΣ 30% ΕΠΙ ΤΩΝ ΑΝΩΤΕΡΩ ΤΙΜΩΝ

ΔΕΧΟΜΕΘΑ ΕΠΙΒΑΤΕΣ ΚΑΙ ΟΧΗΜΑΤΑ

ΠΛΗΡΟΦΟΡΙΕΣ - ΕΙΣΙΤΗΡΙΑ

ΠΡΑΚΤΟΡΕΙΟ ΕΡΥΘΡΑ ΘΑΛΑΣΣΑ

Δ. ΘΕΟΔΩΡΑΚΗ 13 ΡΟΔΟΣ- ΤΗΛ. 27721-22460

ΧΛ

ΕΡΓΑΣΤΗΡΙΟ ΕΛΕΥΘΕΡΩΝ ΣΠΟΥΔΩΝ

PROGRAM

ΗΛΕΚΤΡΟΝΙΚΩΝ ΥΠΟΛΟΓΙΣΤΩΝ

ΜΑΝΩΛΗΣ Ι. ΣΟΦΙΛΛΑΣ

ΚΟΔΡΙΚΤΩΝΟΣ 89 - ΤΗΛ. 23368 - ΡΟΔΟΣ

Πληροφορούμε όλους τους μαθητές μας και όλους τους ενδιαφερόμενους για μαθήματα ηλεκτρονικών υπολογιστών ότι οι εγγραφές για την καινούργια σχολική περίοδο άρχισαν. Τα μαθήματα αρχίζουν στις 2 Σεπτεμβρίου ημέρα Δευτέρα. Για περισσότερες πληροφορίες τηλεφωνήστε στο τηλέφωνο 0241-23368.

ΔΙΔΑΣΚΟΝΤΑΙ

- Εκμάθηση πληκτρολογίου
- Θεωρία και πρακτικές εφαρμογές του ηλεκτρονικού υπολογιστή
- Εντολές λειτουργικού συστήματος DOS και πρακτική εξάσκηση
- Κειμενογράφηση με σύγχρονους κειμενογράφους αμερικανικών και ελληνικών προδιαγραφών
- Σχεδίαση με σύγχρονα αμερικανικά πακέττα
- Αρχές και θεωρεία προγραμματισμού
- Προγραμματισμός με BASIC, PASCAL, COBOL, dBASE,LOTUS
- Εφαρμογές για λογιστικά, συμβολαιογραφικά, δικηγορικά, ιατρικά γραφεία, καθώς και για καταστήματα, αποθήκες και ξενοδοχεία.
- Εκμάθηση των WINDOWS και πρακτική εφαρμογή

Αναλαμβάνουμε την εκπαίδευση των ατόμων ανεξαρτήτου ηλικίας και γνώσεων.
Λειτουργούν ειδικά τμήματα για παιδιά ηλικίας 8 μέχρι 12 χρόνων.
Διδάσκει πτυχιούχος των αμερικανικανικών πανεπιστημίων UNIVERSITY OF BALTIMORE και BOWIE STATE UNIVERSITY

ΠΑΡΑΡΤΗΜΑ ΑΦΑΝΤΟΥ PROGRAM

Πληροφορίες στο τηλέφωνο 0241-23368

Επίκαιρα του νέου χρόνου 1992

Ο ΧΡΟΝΟΣ, ΤΟ ΗΜΕΡΟΛΟΓΙΟ ΚΑΙ Ο ΑΝΘΡΩΠΟΣ

Γράφει ο Θεοφάνης Μπογιάννος

Πολλοί φίλοι της ΠΡΟΟΔΟΥ αυτές τις μέρες μας ρωτούν: είχαν οι αρχαίοι Ροδίτες και οι άλλοι Ελληνες πρωτοχρονιά και ημερολόγια σαν τα δικά μας; Πως μετρούσαν το χρόνο στα αρχαία χρόνια και γενικά πως ήθεραν την ώρα και τις εποχές στα παλιά χρόνια.

Ευχαριστούμε και συγχαίρουμε τους εξαίρετους αναγνώστες μας που μας δείχνουν τόση εμπιστοσύνη και τόση αγάπη και προτίμηση.

Ας αρχίσουμε, με λίγα λόγια, από την έννοια του χρόνου. Ολα ξεκινούν από το χρόνο. Ουσιαστικά χρόνος δεν υπάρχει. Χρόνο λέμε και εννοούμε τη διάρκεια μιας ενέργειας, ενός φαινομένου, μιας κατάστασης. Η διάρκεια που μεσολαβεί ανάμεσα σε δυο γεγονότα, ή η διάρκεια ενός γεγονότος, είναι και λέγεται, συμβατικά, χρόνος. Η έννοια του χρόνου γίνεται εμφανής και αντιληπτή από τη διαδοχή των γεγονότων και την επερχόμενη στα πράγματα και στο περιβάλλον, αλλαγή.

Η ευρύτερη αντίληψη για το χρόνο γίνεται κατανοητή και εμφανής από τη φυσική και τηναστρονομία.

Είναι μεγάλο και περίπλοκο το πρόβλημα γύρω από την έννοια του χρόνου, το ημερολόγιο και τη μέτρησή του. Το πρώτο "Ημερολόγιο" του ανθρώπου ήταν το φεγγάρι. Οι άνθρωποι υπολόγιζαν μια συνάντηση, ή μια έναρξη εχθροπραξιών, ή φιλίας, με τα φεγγάρια! Σε ένα, σε δύο, σε τρία φεγγάρια, όφειλαν να σπείρουν, να ταξιδεύσουν, να πολεμήσουν, να ενεργήσουν. Για το λόγο αυτό ακόμη και στα πρόσφατα χρόνια, πολλά ημερολόγια είχαν για για χρόνο μέτρησης τον κύκλο του φεγγαριού και τη διάρκειά του. Πρόκειται για τα λεγόμενα Σεληνιακά Ημερολόγια. Ενας άλλος τρόπος για να μετρούν το χρόνο ήταν η έμμηνος ρύση των γυναικών, που γι' όταν σε τακτά, εκ φύσεως, χρονικά διαστήματα. Αλλοτε κανόνιζαν το χρόνο από την περίοδο των βροχών, από την εμφάνιση της Ανοιξης και γενικά από τα καιρικά φαινόμενα.

Οι αρχαίοι λαοί, Ασύριοι, Βαβυλώνιοι, Αιγύπτιοι, Χαλδαίοι, Πέρσες, είχαν εξαίρετα ημερολόγια με τον Ηλιο και με τα καιρικά φαινόμενα. Οι αστρονόμοι διαίρεσαν το χρόνο της ημέρας, του μηνός και της εβδομάδος σε σημεία για καλύτερη εξυπηρέτησή τους.

Οι αρχαίοι Ροδίτες, όπως και οι λοιποί Ελληνες, είχαν πλήρη επίγνωση της έννοιας του ημερολογίου και του χρόνου. Οι Ροδίτες μάλιστα είχαν και δικό τους Ημερολόγιο, πασίγνωστο σε ολόκληρο τον ελληνικό χώρο. Το ημερολόγιο των Ροδιτών είχε δώδεκα μήνες και ένα μήνα εμβόλιμο, κάθε τέσσερα χρόνια.

Οι αρχαίοι Ελληνες μετρούσαν ακόμη τη χρονολογία από τις Ολυμπιάδες. Ελεγαν πως το γεγονός αυτό έγινε κατά τη διάρκεια του πρώτου χρόνου της τάδε Ολυμπιάδας. Μετρούσαν ακόμη με το όνομα του Επώνυμου Αρχοντα του τόπου. Ελεγαν: το γεγονός αυτό έγινε στη Ρόδο όταν ήταν Επώνυμος άρχοντας ο Καλλικλής κλπ.

Στο Βυζάντιο οι άνθρωποι μετρούσαν είτε με το Ιουλιανό Ημερολόγιο, είτε από Κτίσεως Κόσμου: 5.508, είτε από Κτίσεως Ρώμης 756 π.Χ.

Αλλά ακόμη και σήμερα το Γρηγοριανό Ημερολόγιο που χρησιμοποιούμε είναι ατελές.

Ακόμη ο άνθρωπος αναμένει το τέλειο και απόλυτο Ημερολόγιο για τις ανάγκες του.

ΨΗΦΙΣΜΑ

Επί τη αγγελία του θανάτου του τέως προέδρου Λάϊονς Ι. Τσουβαλά το Δ.Σ. της Λέσχης Λάϊονς «Ηλιούσα» συνήλθε εκτάκτως και αποφάσισε τα κάτωθι:

1) Να παραστεί αντιπροσωπεία των μελών της Λέσχης «Ηλιούσα» στην κηδεία.

2) Να καταθέσει αντί στεφάνου το ποσόν των 5.000 δρχ. στον τραπεζικό λογαριασμό της επιτροπής καταπολέμησης ναρκωτικών της οποίας ηγείται ο Σεβασμιώτατος Μητροπολίτης Ρόδου Απόστολος.

Το Δ.Σ. της Λέσχης
Λάϊονς «Ηλιούσα

M58-8/1

Η ΡΟΔΟΣ ΝΤΟΝΑΤΣ

ΑΝΟΙΞΕ ΤΟ ΠΡΑΤΗΡΙΟ ΤΗΣ ΣΤΟ 6ο χλμ. ΡΟΔΟΥ - ΛΙΝΔΟΥ

με ώρες εργασίας 7.30 έως 7μ.μ. με υπέροχες γεύσεις από ντόνατς και κρουασάν και πολλές άλλες γαστρονομικές γεύσεις.

Περιμένουμε όλους τους φίλους μας στα εγκαίνια μας στις 28/12/91 7.30μ.μ. να γιορτάσουμε μαζί την έναρξη και να δοκιμάσουμε τον παραδοσιακό κουραμπιέ Ιωσηφίδη με ολόκληρα αμύγδαλα.

ΡΟΔΟΣ ΝΤΟΝΑΤΣ
Το όνομά μας
Η εμπιστοσύνη σας

X217

ΠΙΤΣΑΡΙΑ

ΛΕΒΕΝΤΗ



Οι καλύτερες πίτσες σε πέντε μεγέθη από μπέιμπι έως γίγας. Και σπαγγετταρία με τα αγνότερα υλικά για την γεύση τη δική σας

RESTAURANT. Θα γευθείτε τα ελληνικά - κινέζικα - ιταλικά και μεξικάνικα σπεσιαλιτέ μας τα οποία είναι όλα της ώρας.

➤ Για να βρείτε τη γεύση σ' αυτά, σ' αυτά που προσφέρουμε θα μας βρείτε στην ΑΝΝΗΣ ΜΑΡΙΑΣ 28Α πίσω από το περίπτερο από 2 το μεσημέρι έως τις 12μ.μ.

Είμαστε ασυναγώνιστοι στην ποιότητα, ποσότητα και τιμή

Σας γνωρίζουμε ότι η αίθουσά μας διατίθεται για κάθε σας κοινωνική εκδήλωση Φαγητά και πίτσες έτοιμες σε πακέτο.

➤ Για τις παραγγελίες σας τηλεφωνήστε στο 22375

ΤΗΛ. 22·375

ΑΝΝΗΣ ΜΑΡΙΑΣ 28α

ΡΟΔΟΣ

Η οικογένεια ΠΟΛΥΧΡΟΝΗ ΛΕΒΕΝΤΗ πάντα κοντά σας, σας περιμένει

2517-10/1

ΑΝΑΚΟΙΝΩΣΗ

Η ΜΟΝΑΣΤΗΡΙΑΚΗ ΕΠΙΤΡΟΠΗ ΤΗΣ ΙΕΡΑΣ ΜΟΝΗΣ "ΘΑΡΡΙ" ανακοινώνει ότι η κλήρωση του αυτοκινήτου TOYOTA HILUX 4X4, που επρόκειτο να γίνει στις 7/1/92, αναβάλλεται για τις 11 Μαΐου 1992, λόγω μη διαθέσεως των λαχνών.

ΕΚ ΤΗΣ ΕΠΙΤΡΟΠΗΣ

1985-11/1

Α.Δ.Ε.Κ.Τ. Α.Ε.
ΑΝΑΠΤΥΞΙΑΚΗ ΔΙΑΔΗΜΟΤΙΚΗ ΕΤΑΙΡΕΙΑ ΚΑΤΑΣΚΕΥΩΝ ΚΑΙ ΤΟΥΡΙΣΜΟΥ

Η Α.Δ.Ε.Κ.Τ. Α.Ε. προκειμένου να καλύψει λειτουργικές της ανάγκες

ΖΗΤΑ

να προσλάβει Προϊστάμενο του Οικονομικού της τμήματος.

Ο Προϊστάμενος θα είναι υπεύθυνος για

- τα φοροτεχνικά και χρηματοοικονομικά θέματα της εταιρείας.
- τη λειτουργία του λογιστηρίου του ταμείου και του Γραφείου Προσωπικού της Εταιρείας.
- το γενικό οικονομικό έλεγχο στη διεκπεραίωση των κάθε φύσης εργασιών της Εταιρείας.
- τη σύνταξη του Ισολογισμού της Εταιρείας

Για την ανάθεση των αρμοδιοτήτων αυτών η Α.Δ.Ε.Κ.Τ. Α.Ε.

απευθύνεται:

- σε έμπειρους φοροτεχνικούς ή λογιστές με ανάλογη εμπειρία και με πτυχίο Ανώτατης Οικονομικής Σχολής.
- σε οργανωμένα γραφεία παροχής αναλόγων υπηρεσιών.

Αποδοχές αναλόγως προσόντων.

Υποβολή βιογραφικών σημειωμάτων, πληροφορίες μέχρι 20 Ιανουαρίου 1992 στα γραφεία της εταιρείας.

Διεύθυνση: Ηρώων Πολυτεχνείου 4 Τ.Κ. 85100 Ρόδος

Ωρες 8:00 - 15:00.

Τηλέφωνα: 20555, 20840

FAX:20840

Α.Δ.Ε.Κ.Τ. Α.Ε.
ΑΝΑΠΤΥΞΙΑΚΗ ΔΙΑΔΗΜΟΤΙΚΗ ΕΤΑΙΡΕΙΑ ΚΑΤΑΣΚΕΥΩΝ ΚΑΙ ΤΟΥΡΙΣΜΟΥ

Η Α.Δ.Ε.Κ.Τ. Α.Ε. προκειμένου να καλύψει λειτουργικές της ανάγκες

ΖΗΤΑ

να προσλάβει Προϊστάμενο του Εμπορικού της τμήματος, για πλήρη απασχόληση

Ο Προϊστάμενος του Εμπορικού θα είναι υπεύθυνος για

- το οργανόγραμμα και τον συντονισμό των εργασιών του τμήματος.
- την εισήγηση της τιμολογιακής πολιτικής
- τη κοστολόγηση και έλεγχο των λειτουργιών.
- την εισήγηση των επενδύσεων στα πλαίσια της επέκτασης και ανάπτυξης του τμήματος.

Σαν απαραίτητες προϋποθέσεις θεωρούνται:

-Οι διαπιστωμένες ικανότητες σε οργάνωση και Διοίκηση Επιχειρήσεων καθώς και σε θέματα κοστολόγησης και ΔημοσίωνΣχέσεων.

-Η προϋπηρεσία σε ανάλογες δραστηριότητες.

-ΤουλάχιστονΑπολυτηρίουΛυκείου.

Πτυχίο Ανώτατης Σχολής και επί πλέον γνώσεις σε Μάρκετινγκ. Τουριστικά Θέματα, Οργάνωση συνεδρίων και δεξιώσεων, Αγορανομικά θα ληφθούν σοβαρά υπόψη.

Αποδοχές αναλόγως προσόντων.

Υποβολή των βιογραφικών σημειωμάτων μέχρι 20 Ιανουαρίου 1992 στα γραφία της Εταιρείας.

Διεύθυνση: Ηρώων Πολυτεχνείου 4, Τ.Κ. 85100, Ρόδος

Πληροφορίες στα τηλέφωνα 20840 - 20555

Ωρες: 8:00-15:00

ΙΑΤΡΙΚΗ ΑΝΑΚΟΙΝΩΣΗ

ΔΗΜΗΤΡΗΣ Γ. ΚΡΗΤΙΚΟΣ

ΙΑΤΡΟΣ

ΕΙΔΙΚΟΣ ΠΝΕΥΜΟΝΟΛΟΓΟΣ

Τ. ΙΑΤΡΟΣ ΠΑΘΟΛΟΓΙΚΗΣ ΚΛΙΝΙΚΗΣ ΝΙΜΤΣ ΚΑΙ ΜΟΝΑΔΟΣ ΕΝΤΑΤΙΚΗΣ ΘΕΡΑΠΕΙΑΣ ΝΟΣΟΚΟΜΕΙΟΥ ΝΟΣΗΜΑΤΩΝ ΘΩΡΑΚΟΣ ΑΘΗΝΩΝ.

- Πλήρης σύγχρονος λειτουργικός έλεγχος πνευμόνων
- ΑΛΛΕΡΓΙΚΑ tests για τον έλεγχο του βρογχικού άσθματος
- Ελεγχος καπνιστού

ΔΕΧΕΤΑΙ: Καθημερινώς 9-1 πρωί και 5-8.30 απόγευμα - Σάββατο 9-1.30 κατόπιν ραντεβού

Ταμεία: ΔΗΜΟΣΙΟ - ΤΥΔΚΥ ΤΑΞΥ και ΟΙΚΟΣ ΝΑΥΤΟΥ - ΙΚΑ ΜΟΝΟ ΠΡΩΙ

ΙΑΤΡΕΙΟ: ΗΡΩΩΝ ΠΟΛΥΤΕΧΝΕΙΟΥ 11. ΡΟΔΟΣ.

ΤΗΛ: 32022

SKEVOS'S TRAVEL

ΔΡΟΜΟΛΟΓΙΑ ΓΡΑΜΜΩΝ ΣΤΡΙΝΤΖΗ

F/B ΕΠΤΑΝΗΣΟΣ - ΙΟΝΙΑΝ ΣΑΝ

Αναχώρηση από ΡΟΔΟ 14.00:

ΤΡΙΤΗ 07/01/1992
ΤΗΛΟ - ΝΙΣΥΡΟ - ΚΩ - ΜΥΚΟΝΟ - ΤΗΝΟ - ΑΝΔΡΟ - ΡΑΦΗΝΑ

ΤΡΙΤΗ 14/01/1992
ΤΗΛΟ - ΝΙΣΥΡΟ - ΚΩ - ΜΥΚΟΝΟ - ΤΗΝΟ - ΑΝΔΡΟ - ΡΑΦΗΝΑ

Εισιτήρια - Πληροφορίες: ΚΕΝΤΡΙΚΟ ΠΡΑΚΤΟΡΕΙΟ
SKEVOS TRAVEL
ΑΜΕΡΙΚΗΣ 111 - ΤΗΛ. 22461 - 22354 ΡΟΔΟΣ

14/1

ΠΡΟΟΔΟΣ ΜΙΚΡΕΣ ΑΓΓΕΛΙΕΣ

ζητήσεις

ΖΗΤΕΙΤΑΙ προς ενοικίαση επιπλωμένη οικία τριών υπνοδωματίων και λοιπών βοηθητικών χώρων, εντός ή και εκτός πόλεως, μέχρι 15 χιλιόμετρα ακτίνα. Τηλ. 29217, ώρες 8-14
ΜΠ-16/1

ΖΗΤΕΙΤΑΙ υπάλληλος για RENT A CAR, με προϋπηρεσία. Μισθός και ποσοστά. Πληροφορίες τηλ. 35367, από 8.30 - 4, κ. Κασάπη Βασίλη
ΠΜ-16/1

ΟΔΗΓΟΣ με επαγγελματική άδεια 5ης κατηγορίας, ζητάει εργασία. Πληροφορίες τηλ. 20592, από 10-12 πρωί και 4-6 απόγευμα
2541-16/1

ΖΗΤΕΙΤΑΙ αγρόκτημα προς αγορά σε απόσταση έως 12 χλμ., από την πόλη της Ρόδου. Τηλ. 29390, από 17.00 - 21.00
2510-23/2

ΚΥΡΙΑ από Σρι Λάνκα, ζητάει δουλειά για να πηγαίνει κάθε μέρα σε σπίτια και να τα καθαρίζει ή για να περιποιείται ηλικιωμένους. Πληροφορίες τηλ. 29552, από 8π.μ.-2 μ.μ.
1989-14/1

Η boutique BALCONY, ζητεί πωλήτρια. Τηλ. 23868
1972-19/1

ΖΗΤΟΥΝΤΑΙ δεσποινίδες ευπαρουσίαστες, για να εργαστούν σε μπαρ στο Φαληράκι. Μισθός και ποσοστά. Τηλ. 85654 - 85653
1952-8/1

ΖΗΤΟΥΝΤΑΙ
νέες εμφανίσιμες για εργασία σε καφετέρια. Μισθός πολύ καλός - συνεχές ωράριο.
Πληροφορίες
κ. Βασίλη,
Τηλ. 23412
1962-10/1

ΖΗΤΟΥΝΤΑΙ
1) Προγραμματιστής Η/Υ
2) Τεχνικός μηχανών γραφείου, για μόνιμη απασχόληση.
Μισθός αναλόγως των προσόντων
Πληροφορίες τηλ. 32340 - 31165
2547-16/1

ενοικιάσεις

ΕΝΟΙΚΙΑΖΕΤΑΙ διαμέρισμα επιπλωμένο με 2 υπνοδωμάτια, σαλόνι, χωλ, κουζίνα, μπάνιο, ηλιόλουστο, με ηλιακό θερμοσίφωνα για φοιτητές ή εργαζόμενους.
Τιμή 70.000 δρχ. Τηλ. 23348, 5-6μ.μ.
1934-8/1

ΕΝΟΙΚΙΑΖΟΝΤΑΙ επιπλωμένα δωμάτια. Δενδρινού 36. Τηλ. 30104
1935-9/1

ΓΡΑΦΕΙΟ, κεντρικό, μικρό, στη Δημ. Θεοδωράκη 34, ενοικιάζεται. Πληροφορίες τηλ. 30780
1901-10/1

ΕΝΟΙΚΙΑΖΕΤΑΙ διαμέρισμα επί της Αννης Μαρίας 32, τεσσάρι, με κεντρική θέρμανση. Τηλ. 23437
1857-10/1

ΕΝΟΙΚΙΑΖΕΤΑΙ διαμέρισμα στην Ανάληψη, Αθηνών 15 σε άριστη κατάσταση. Τηλ. 63632
1944-15/1

ΕΝΟΙΚΙΑΖΕΤΑΙ διαμέρισμα 2 υπνοδωματίων, σαλόνι, κουζίνα, μπάνιο, επί της Καποδιστρίου. Τηλ. 33869
1991-14/1

ΕΝΟΙΚΙΑΖΕΤΑΙ διαμέρισμα δυάρι, οδός Γαληνού και Μ. Πετρίδη, Μόντε Σμιθ. Τηλ. 91773
2509-14/1

ΕΝΟΙΚΙΑΖΕΤΑΙ οβελιστήριο με γύρο - σουβλάκι - πίτσα - χάμπουγκερ - σάντουιτς, εξοπλισμένο, στην κεντρική πλατεία Καλυθιών. Ευκαιρία. Τηλ. 85150
2506-14/1

ΕΝΟΙΚΙΑΖΕΤΑΙ

διαμέρισμα τριών υπνοδωματίων και σαλοτραπεζαρία, στους Αγίους Αναργύρους, Βασ. Ηρακλείου 47.

Πληροφορίες

τηλ. 23085, από 8.00 - 15.00, εκτός Σαββάτου και Κυριακής

2455-10/1

ΕΝΟΙΚΙΑΖΟΝΤΑΙ

διαμερίσματα επιπλωμένα, στη Σύμη. Τιμή σπέσιαλ, λόγω εορτών.

Πληροφορίες

τηλ.72034 - 72035

1826-20/1

ΕΝΟΙΚΙΑΖΕΤΑΙ

σπίτι στην Ανάληψη, 120 τ.μ.

Πληροφορίες τηλ. 71350

Χ216-14/1

ΕΝΟΙΚΙΑΖΕΤΑΙ

κατάστημα καινουργές, 40τ.μ., στην τουριστική περιοχή Ψαροπούλας, έναντι ξενοδοχείου Αγλαΐα.

Πληροφορίες

τηλ. 23085, από 8.00 - 15.00, εκτός Σαββάτου και Κυριακής

2455-10/1

ΕΝΟΙΚΙΑΖΕΤΑΙ

κατάστημα, στην Παλιά Πόλη, επί της Πολυδώρου.

Δεκτές μόνο σοβαρές προτάσεις, στα τηλέφωνα εξωτερικού

009051 234663 και 009061 216304

1801-16/1

ΕΝΑΝΤΙ πανεπιστημίου, οδός Αγίου Ιωάννου 32, ενοικιάζονται δωμάτια και διαμερισματάκι, επιπλωμένα, έως τέλος Μαΐου. Προτιμούνται δεσποινίδες. Πληροφορίες τηλ. 32507, καθημερινά
1986-19/1

ΕΝΟΙΚΙΑΖΕΤΑΙ αποθήκη και ως επαγγελματικός χώρος, 166τ.μ., στ' Ασγούρου. Πληροφορίες τηλ. 94408, πρωινές ώρες.
1982-12/1

ΕΝΟΙΚΙΑΖΕΤΑΙ ισόγειο επιπλωμένο διαμέρισμα, ενός υπνοδωματίου, κουζινοκαθιστικού, λουτρού με ξεχωριστή είσοδο και μεγάλες βεράντες, σε ακίνητο 2.000τ.μ., επί της εθνικής οδού Ρόδου - Λίνδου, απέναντι από το νέο ΙΚΑ. Πληροφορίες τηλ. 34902
1980-19/1

ΕΝΟΙΚΙΑΖΕΤΑΙ διαμέρισμα 50τ.μ., στην περιοχή Μητροπόλεως. Πληροφορίες τηλ. 28079
1965-11/1

ΕΝΟΙΚΙΑΖΟΝΤΑΙ δύο κατ/τα, 70τ.μ., και 160τ.μ., ακάλυπτος χώρος, επί της λεωφ. Ιαλυσού, απέναντι από το AURA BEACH. Τηλ. 20928
ΠΜ-18/1

ΕΝΟΙΚΙΑΖΕΤΑΙ όροφος διπλοκατοικίας, 110τ.μ., επί της Ηρακλείου Κρήτης 6, Επτά Βαγιές. Τηλ. 22578
1949-8/1

ΕΝΟΙΚΙΑΖΕΤΑΙ διαμέρισμα 105τ.μ., επιπλωμένο, ηλιόλουστο, με δύο κύρια υπνοδωμάτια, σαλόνι, τραπεζαρία, καθιστικό, κουζίνα, μπάνιο. Διαθέτει σε τριφασικό και νυχτερινό ρεύμα, σκάλα υπηρεσίας, τέντα στη μια πλευρά, θερμοσίφωνα 80 λίτρων και τηλέφωνο. Τιμή 90.000 δρχ. Τηλ. 23348, 5-6μ.μ.
1934-8/1

ΕΝΟΙΚΙΑΖΟΝΤΑΙ δύο διαμερίσματα των 2 και 1 δωματίων, χωλ, κουζίνα, λουτροκαμπινέ, στον πρώτο όροφο και δεύτερο όροφο πολυκατοικίας, στην οδό Ερνεστ Μπέβιν 15. Πληροφορίες τηλ. 22512
2537-6/1

ΕΝΟΙΚΙΑΖΕΤΑΙ γκαρσονιέρα επιπλωμένη, ανεξάρτητη, στη συνοικία Ροδίνι. Τηλ. 24749 - 22292
2523-16/1

ΕΝΟΙΚΙΑΖΕΤΑΙ οικία δύο μεγάλων δωματίων και λοιπών βοηθητικών χώρων, με μεγάλο κήπο, κατάλληλο για επαγγελματική στέγη. Εναντι ταβέρνα «Ο Βράχος», ακτή Κανάρη 4, Ιαλυσός. Πληροφορίες 01 8218679, κ. Μαίρη
2527-16/1

ΕΝΟΙΚΙΑΖΕΤΑΙ ημιυπόγειος αποθήκη, 90τ.μ., με ράμπα, στις Επτά Βαγιές. Τιμή 40.000 δρχ. Τηλ. 26188 - 31963
2517-15/1

ΦΑΛΗΡΑΚΙ: ΕΝΟΙΚΙΑΖΕΤΑΙ επιπλωμένο διαμέρισμα τριών υπνοδωματίων, με ηλιακό θερμοσίφωνα, σε ήσυχη περιοχή. Τηλ. 35840
2512-15/1

ΕΝΟΙΚΙΑΖΕΤΑΙ στούντιο - επιπλωμένο, σε άριστη κατάσταση, 10 λεπτά από το κέντρο, σε λογικότατη τιμή. Πληροφορίες τηλ. 23119 - 34597, καθημερινά, 3-7 το απόγευμα
Χ122

ΕΝΟΙΚΙΑΖΕΤΑΙ οβελιστήριο, έμπροσθεν νέου ξενοδοχείου που θα λειτουργήσει φέτος. Βρίσκεται στην οδό Αγίου Νικολάου 55. Πληροφορίες τηλ. 35119
2548-24/1

ΕΝΟΙΚΙΑΖΕΤΑΙ γκαρσονιέρα επιπλωμένη επί της οδού Αγίου Γεωργίου 51, ισόγειο. Τηλ. 21173
2534-16/1

ΕΝΟΙΚΙΑΖΕΤΑΙ γκαρσονιέρα, στην οδό Αγίας Αναστασίας 51. Πληροφορίες τηλ. 34824
2543-16/1

ΕΝΟΙΚΙΑΖΕΤΑΙ μαγαζί στην Ανάληψη, επί της Γ. Παπανδρέου, 140τ.μ. Τηλ. 64307
2505-14/1

ΕΝΟΙΚΙΑΖΕΤΑΙ αποθήκη 100τ.μ., με ράμπα στην Ανάληψη, πάροδος Προφύλιας. Τηλ. 64892, 8 πρωί, 8 βράδυ
2501-14/1

ΕΝΟΙΚΙΑΖΕΤΑΙ γκαρσονιέρα για απεριόριστο χρόνο, πλήρως εξοπλισμένη, ανεξάρτητη, πλησίον ΟΑΕΔ και πανεπιστημίο, επί της οδού Σοφούλη 115. Πληροφορίες τηλ. 23402
2000-14/1

πωλήσεις

ΜΕΓΑΛΗ ΕΥΚΑΙΡΙΑ: ΠΩΛΟΥΝΤΑΙ: α) διαμέρισμα τριάρι σε πολύ καλή κατάσταση και β) οικόπεδο 2.000τ.μ., στο ξενοδοχείο Ελίζαμπεθ. Τηλ. 62748
2532-16/1

ΕΥΚΑΙΡΙΑ: ΠΩΛΕΙΤΑΙ αποθήκη, 100τ.μ., στην οδό Κορδιγκτώνος. Τιμή 5.000.000 δρχ. Πληροφορίες τηλ. 31910 - 27951
1981-12/1

ΠΩΛΕΙΤΑΙ από ιδιοκτήτη, διαμέρισμα ισόγειο στην Ιαλυσό, 102 τ.μ., με 3 υπνοδωμάτια, μεγάλο κήπο και αποθήκη, μέχρι μαρμαροσοβά. Επίσης πωλούνται δύο οικόπεδα 650 τ.μ. το κάθε ένα - με συντελεστή δόμησης 1,και στην Κρεμαστή αγρόκτημα 2.000 τ.μ. Πληροφορίες τηλ. 91086
1976-19/1

ΠΩΛΕΙΤΑΙ διαμέρισμα 97τ.μ., με κεντρική θέρμανση, στον 3ο όροφο, σε μικρή πάροδο της οδού Βορείου Ηπείρου. Τηλ. 30481, 36194, 36193
1914-14/1

ΑΠΟ ΙΔΙΟΚΤΗΤΗ πωλείται σπίτι με 1000 μέτρα οικόπεδο, στ' Ασγούρου και οικόπεδο 1000 μέτρα, 100 μέτρα από τη λεωφόρο Ρόδου - Λίνδου. Τηλ. 63963
1868-9/1

ΠΩΛΕΙΤΑΙ ισόγειο διαμέρισμα, 80τ.μ., κατάλληλο και για επαγγελματική χρήση. Τιμή 11.500.000 δρχ. Τηλ. 29388, 7-3 το πρωί
1933-8/1

ΠΩΛΕΙΤΑΙ καφέ - μπαρ - πιτσαρία, σε κεντρικό σημείο της πόλης και με εγγυημένη πελατεία. Πληροφορίες τηλ. 21187
2540-16/1

ΠΩΛΕΙΤΑΙ σπίτι καινούριο στο Παραδείσι, στην οδό 28η Οκτωβρίου 10. Πληροφορίες τηλ. 91631, κ. Κούλα Ροδίτου
2546-8/2

ΠΩΛΟΥΝΤΑΙ ξύλα ελιάς, έτοιμα κομμένα για τζάκι. Τηλ. 62212
2524-16/1

ΠΩΛΟΥΝΤΑΙ

στο Ανω Ροδίνι, σε οικοδομή μου βρίσκεται σε ύψωμα με θέα τη θάλασσα τα εξής διαμερίσματα:

1) διαμέρισμα 55 τ.μ., στον Α' όροφο. Τιμή: μισοτελειωμένο με εξωτερικούς σουβάδες και κοινόχρηστα 6.500.000 δρχ. Με το κλειδί και καλής κατασκευής, 9.000.000

2) διαμέρισμα διαμπερές με φάτσα την πλατεία και τη θάλασσα 85τ.μ., περίπου. Τιμή: με εξωτερικά και κοινόχρηστα 10.000.000 δρχ. Τελειωμένο με το κλειδί, τιμή 14.000.000

3) διαμέρισμα 140τ.μ. περίπου ολόκληρος ο όροφος με φάτσα την πλατεία και τη θάλασσα. Τιμή : με εξωτερικά και κοινόχρηστα 16.500.000 δρχ. Με το κλειδί , 23.000.000 δρχ.

Γίνονται ευκολίες. Δάνεια δεκτά

Πληροφορίες τηλ. 61536 - 65952
1908-12/1

ΠΩΛΕΙΤΑΙ

επιχείρηση εστιατορίου, στην Παλιά Πόλη.
Μόνο σοβαρές προτάσεις
Πληροφορίες, τηλ. 21537,
ώρες καταστημάτων
1945-8/1

ΛΟΓΩ ΑΝΑΧΩΡΗΣΕΩΣ ΣΤΟ ΕΞΩΤΕΡΙΚΟ

ΠΩΛΕΙΤΑΙ επειγόντως μοτοσικλέτα YAMAHA DT 125 e, καινούρια, με 3.500 χλμ. μαζί με το κράνος και το λουκέτο ασφαλείας.

Πληροφορίες τηλ. 28557, 18.30 και μετά
2503-14/1

ΠΩΛΕΙΤΑΙ

οικόπεδο 4.000τ.μ., στ' Ασγούρου (7ο χιλιόμετρο), 30 μέτρα από τη λεωφόρο Ρόδου - Φαληράκι, περιτοιχισμένο με εμφανή μπετά, παροχή νερού και οικοδομική άδεια.

Πληροφορίες : Τηλ. 20137
1975-12/1

ΠΩΛΟΥΝΤΑΙ από τον ιδιοκτήτη

διαμερίσματα σε μαρμαροσοβά ή τελειωμένα των 108τ.μ., επί της οδού Θεσσαλονίκης.
Επίσης διαμέρισμα των 85τ.μ., τελειωμένο στην οδό ΕνόπλωνΔυνάμεων.
Οικόπεδο στο Γεννάδι, κατάλληλο για εξοχική κατοικία ή τουριστική εκμετάλλευση.
Μαγαζί επί της λεωφόρου Ρόδου Ασγούρου, απέναντι από το Ροδοχρώμ, 230τ.μ., κατάλληλο για βιοτεχνικό ή εκθεσιακό χώρο.

Πληροφορίες τηλ.: 20949 - 32195 - 37735
1753-10/1/92

ΠΩΛΟΥΝΤΑΙ σκυλάδικα καθαρόαιμα, μάρκας κουρτσαάρ. Πληροφορίες τηλ.: 62049 - 61790
2533-16/1

ΠΩΛΕΙΤΑΙ KAWASAKI GRZ 1000 RX NINJA, εκτελωνισμένο από Αμερική, μαύρο σε τέλεια κατάσταση. Μοναδική ευκαιρία, λόγω σπουδών. Δεκτός κάθε έλεγχος. Τηλ. 23119 και 34597, κ. Γιώργο. Καθημερινά, 3-7 το απόγευμα
Χ221

ΠΩΛΟΥΝΤΑΙ: σαλονάκι, σύνθετο, μπαράκι, κρεβατοκάμαρα και ντουλάπα, όλα από λάκα, μοντέρνα σχέδια, σε άριστη κατάσταση. Τιμή 550.000 δρχ. Τηλ. 65930, ώρες καταστήματος
2522-15/1

ΠΩΛΕΙΤΑΙ κατάστημα - ειδών ρουχισμού, εισαγωγής - με ή χωρίς το εμπόρευμα. Πληροφορίες τηλ. 26745 - 28741
2504-23/1

ΠΩΛΕΙΤΑΙ διαμέρισμα ισόγειο 80 τ.μ., από ιδιοκτήτη, καλής κατασκευής, στην Αγ. Τριάδα, πλατεία Τσαλδάρη. Τηλ. 64892, 8 πρωί, 8 βράδυ
2501-14/1

ΠΩΛΕΙΤΑΙ αρμόνιο έπιπλο, μάρκας ORLA OP 22 με διπλό πληκτρολόγιο και ενσωματωμένο μπάσο - ντραμς, εντελώς καινούριο. Τιμή λογική. Τηλ. 63576
14/1

ΠΩΛΕΙΤΑΙ επιχείρηση στην Ανάληψη Ευνοϊκοί όροι. Πληροφορίες τηλ. 65920
1999-14/1

ΠΩΛΕΙΤΑΙ κατάστημα με εξασφαλισμένη πελατεία στην οδό Στέλιου Κωτιάδη, χωρίς αέρα σε καλή τιμή. Πληροφορίες τηλ. 30987
ΠΜ-14/1

ΜΕΓΑΛΗ ΕΥΚΑΙΡΙΑ

ΣΤΟΥ ΠΑΠΑΓΟΥ,
στο πλησιέστερο και ωραιότερο προάστιο των Αθηνών

ΠΩΛΕΙΤΑΙ από ιδιοκτήτη, μονοκατοικία πέτρινη σε άριστη κατάσταση, 114τ.μ., σε οικόπεδο 404 τ.μ., κτίζονται ακόμα 300τ.μ., με σκεπαστή βεράντα ξύλινη, με επένδυση προσόψεως από πέτρα Καρύστου, με τζάκι πολυτελείας, με κήπο πλημμυρισμένο από λουλούδια και δέντρα, με χώρο πάρκινγκ για δύο αυτοκίνητα και αποθήκη, σε προνομιακή περιοχή και θέση σε πολύ ήσυχο και καθαρό περιβάλλον.

Πληροφορίες τηλ. 25572

Ν. Γερακιός

Καναδά 90, τηλ. 25572
2539-16/1

αυτοκίνητα

ΠΩΛΕΙΤΑΙ

ΤΖΙΠ, SUZUKI VITARA 4Χ4 με πολλά εξτρά 4 μηνών και 8.000χλμ. Στην τιμή των 4.350.000 δρχ.

ΠΛΗΡΟΦΟΡΙΕΣ ΤΗΛ: 62453 - 62105
ώρες γραφείου
223-18/1

ΠΡΟΣΟΧΗ ΕΥΚΑΙΡΙΑ:

Αγοράζω το μεταχειρισμένο αυτοκίνητό σου αμέσως και μετρητοίς.
Τηλ. 33244,
κ. Παγκάλης Γεώργιος
Χ101-10/1/92

ΠΩΛΕΙΤΑΙ αυτοκίνητο FIAT 127, σε καλή κατάσταση. Τιμή ευκαιρίας, 650.000 δρχ. Τηλ. 36711 - 37985
1987-15/1

ΠΩΛΕΙΤΑΙ πούλμαν MERCEDES 0302, 50 θέσεων, με αιρ κοντίσιον. Τηλ. 20137
1974-12/1

ΠΩΛΕΙΤΑΙ BMW 316, μοντέλο 1986. Τιμή 2.800.000 Πληροφορίες τηλ. 85424, ώρες 8-12
220-12/1

ΠΩΛΕΙΤΑΙ

ΦΟΡΤΗΓΟ ΑΥΤΟΚΙΝΗΤΟ Α.Χ. με την άδεια.

ΠΛΗΡΟΦΟΡΙΕΣ ΤΗΛ: 0244 - 42364
1958-10/1

ΠΩΛΕΙΤΑΙ

αυτοκίνητο μάρκας PEUGEOT 205 XL, μοντέλο 86, σε άριστη κατάσταση, πρώτο χέρι, με ζαντολάστιχα του GTI και ραδιοκασετόφωνο FISHER AX 722 σε τιμή ευκαιρίας. Τιμή 1.200.00 με ευκολίες
Πληροφορίες τηλ. 24170 και 25172
1950-8/1

ΠΩΛΕΙΤΑΙ

από ιδιώτη, αυτοκίνητο μάρκας TOYOTA COROLA L/B, σε άριστη κατάσταση, πρώτο χέρι, 30.000 χλμ.

ΠΛΗΡΟΦΟΡΙΕΣ τηλ. 33542
2453-9/1

ΠΩΛΕΙΤΑΙ αυτοκίνητο AUTOBIANCH, σε καλή κατάσταση, με ραδιομαγνητόφωνο, και ενισχυτή. Τιμή 650.000. Πληροφορίες τηλ. 25981
2544-16/1

ΠΩΛΕΙΤΑΙ αυτοκίνητο κατάλληλο για απόσυρση. Τηλ 62549, 2μ.μ.
2531-16/1

ΠΩΛΕΙΤΑΙ μηχανή BMW 250c.c., R26 1955, σε άριστη κατάσταση. Τηλ. 22280
1953-15/1

ΠΩΛΕΙΤΑΙ ή ανταλλάσσεται με αυτοκίνητο προς απόσυρση συν μετρητά, Volkswagen SCIROCCO, σε άριστη κατάσταση. Τηλ. 32758
1938-8/1

διάφορα

ΕΠΙΣΚΕΥΑΖΟΝΤΑΙ

ΟΙΚΙΑΚΕΣΣΥΣΚΕΥΕΣ
ΨΥΓΕΙΑ - ΠΛΥΝΤΗΡΙΑ
ΗΛΕΚ.ΚΟΥΖΙΝΕΣ
και ΗΛΙΑΚΑ
ΘΕΡΜΟΣΙΦΩΝΑ
ΤΙΜΕΣ ΛΟΓΙΚΕΣ
ΕΡΓΑΣΙΑ ΕΓΓΥΗΜΕΝΗ
Τηλ. **65073 - 27971**
Θανάσης και Δημήτρης
1768-15/1/92

ΞΥΛΑ ΕΛΙΑΣ

ΓΙΑ ΤΖΑΚΙ ΚΑΙ ΓΙΑ ΣΟΜΠΑ.
ΠΛΗΡΟΦΟΡΙΕΣ ΤΗΛ. 65155-62679
1534-25/1

Ροδιακή Κτηματική

ΚΤΗΜΑΤΟΜΕΣΙΤΙΚΟ ΓΡΑΦΕΙΟ

ΠΩΛΗΣΕΙΣ ΑΚΙΝΗΤΩΝ

ΟΙΚΟΔΟΜΕΣ
Α'ΚΤΙΡΙΑ:1. Στο Μαντράκι 200-600τ.μ. 2. Ακαδημία 960-1.678 τ.μ. 3. Νιοχώρι 310τ.μ. 4. Αννης Μαρίας 552 τ.μ. 5. Λεωφ. Καλλιθέας 1.200 τ.μ. 6. Τριάντα 260 τ.μ.
Β' ΞΕΝΟΔΟΧΕΙΑ: 1. Στην πόλη 70-150 κλ. 2. Τριάντα 36-110 κλ. 3 Ιξιά 62 κλ. 4. Καναμάτ 366 κλ. 5. Κολύμπια 80 κλ. 6. Λίνδο 62 - 78 - 119 κλ. - Γεννάδι 50 κλ.
Γ' ΚΑΤΑΣΤΗΜΑΤΑ: 1. Μαντράκι 85τ.μ. 2. Αγ. Νικόλα 62τ.μ. 3. Καναδά 160τ.μ. 4. Κορδικτώνος 150τ.μ. 5. Μ. Πετρίδη 63τ.μ. 6. Γριβα 42τ.μ. 7. Ολυμπιακή 100τ.μ. 8. Ιξιά 100τ.μ.
Δ' ΓΡΑΦΕΙΑ: Μαντράκι 30-60-77-90τ.μ.
Ε' ΔΙΑΜΕΡΙΣΜΑΤΑ: 1. Στ. Καζούλη 80-135τ.μ. 2. Μ. Πετρίδη 70-80τ.μ. 3. Ροδίνι 55-85-135 τ.μ. 4. Ιξιά 80τ.μ. 6. Νιοχώρι 46-50τ.μ. 7. Κ. Υδραίου 140τ.μ. 8. Οικ. Δασκάλων 27τ.μ.
ΣΤ' ΜΕΖΟΝΕΤΕΣ - ΜΟΝΟΚΑΤΟΙΚΙΕΣ: ΜΕΖΟΝΕΤΕΣ: 1. Οικ. Καθηγητών 160τ.μ. 2. Ροδίνι 210τ.μ. 3. Ιξιά 235τ.μ. ΜΟΝΟΚΑΤΟΙΚΙΕΣ: 1. Παλιά Πόλη 80-188τ.μ. 2. Σπίτια παραδοσιακά στη Σορωνή - Λίνδο - Γεννάδι 3. Γεννάδι Επαυλη πολυτελείας 330τ.μ. στην παραλία.
Ζ' ΚΑΡΑ-ΓΙΑΠΙ: 1. Δ. Αναστασιάδη 230τ.μ. 2. Τριάντα 167τ.μ.
ΟΙΚΟΠΕΔΑ
Α'ΕΝΤΟΣ ΣΧΕΔΙΟΥ: 1. Κ. Υδραίου 349-400-500-293τ.μ. 2. Ζέφυρο 880τ.μ. 3. Μ. Πετρίδη 1.630τ.μ. 4. Οδός Λίνδου 860τ.μ. 5. Αγ. Φραγκίσκο 330τ.μ.
Β' ΕΚΤΟΣ ΣΧΕΔΙΟΥ: 1. Ροδίνι 2.200-4.000-7.000τ.μ. (Λεωφ.) 2. Καναμάτ 8.750τ.μ. 3. Τσαΐζι 4.000 τ.μ. (Λεωφ.) 4. Μίρα - Μάρε 5.100 τ.μ. 5. Τρεις 4.000 τ.μ. 6. Τριάντα 2.800-4.000-7.500τ.μ. 7. Κρεμαστή 775-3.100 τ.μ. (Λεωφ) 8. Λίνδο: α. Ψαρτό 8.060-21.000τ.μ. β. Κράνα 2.000 τ.μ. γ. Πεύκοι 5.000 - 6.300 - 13.500τ.μ. 9. Κάλαθο 3.000 τ.μ. (Λεωφ.) 10. Λάρδο 9.400-12.000-33.000τ.μ.
Γ' ΟΙΚΟΠΕΔΑ ΠΑΡΑΛΙΑΚΑ: 1. Τριάντα 7.120τ.μ. 2. Θολό 30.000 τ.μ. 3. Αφάντου 13.000 τ.μ. 4. Λίνδο α: Ψαρτό 2.920τ.μ. β. Βληχά 7.400-9.000-16.000τ.μ. γ. Πεύκοι 550-4.000-16.000τ.μ. 4. Γεννάδι 24.000-29.400-45.400τ.μ.
Δ' ΕΝΤΟΣ ΟΙΚΙΣΜΟΥ: 1. Κρεμαστή 191τ.μ. 2. Παστίδα 1.000τ.μ. 3. Αφάντου 430τ.μ. 4. Κάλαθο 258-350-520-1.550-2.000.2.600τ.μ. 5. Πυλώνα 400τ.μ.

ΑΝΑΛΑΜΒΑΝΟΥΜΕ ΕΠΙΣΗΣ ΑΓΟΡΕΣ - ΠΩΛΗΣΕΙΣ ΑΚΙΝΗΤΩΝ ΑΘΗΝΩΝ

ΑΝΕΣΤΗΣ ΣΑΒΒΑΪΔΗΣ

Τηλ. 26281·32616·23804
Εθελον. δωδεκανησίων 29

ΠΩΛΟΥΝΤΑΙ

1) Πωλούνται διαμερίσματα λουξ κατασκευής με υδραυλικό ασανσέρ στην ωραιότερη θέση της Ρόδου επί της οδού Σάββα Παυλίδη δίπλα αεροπορίας Σαν Φραγκίσκου, μέτρων τετραγων. 90 και 115.
2) Καταστήματα 57τ.μ., 55τ.μ. - 54τ.μ. - 49τ.μ. Διαμερίσματα 120 - 109 - 34 επί της οδού Αθηνών και Θεσ/κης.
3) Οροφοδιαμερίσματα των 132τ.μ. με υδραυλικό ασανσέρ τεσσάρων ορόφων επί της οδού Θεσ/κης.
4) Διαμερίσματα 126τ.μ. αποπερατωμένα επί της οδού Αγ. Ιωάννου.
5) Καταστήματα προς ενοικίαση και πώληση μετρ. 100 και 110τ.μ,. επί της οδού Ηρακλείου και Γράμμου.
6) Αποθήκη 210τ.μ. επί της οδού Παν. Ροδίου και Λευκωσίας.
7) Κτήμα5.500τ.μ. απέναντι από Ατσιπά.
8) Κτήμα 4.000τ.μ. πριν το γκολφ Αφάντου
9) Κτήμα 6.000τ.μ. πριν τη γέφυρα Κολύμπια
10)Και σε διάφορες περιοχές της Ρόδου

ΕΥΘΥΜΙΟΣ ΠΑΝ. ΣΑΡΡΗΣ

Εθελοντών Δωδεκανησίων 2, 2ος όροφος, γραφ. 1
Πλατεία Κύπρου, τηλ. 34329 - 25500, 9-1 και 5-9
M15

ΝΕΟΦΥΤΟΥ

Πωλούνται

ΜΟΝΟ ΑΠΟ ΤΟ ΓΡΑΦΕΙΟ ΜΑΣ

1) Διαμέρισμα ετοιμοπαράδοτο 4 κυρίων δωματίων με φανταστική θέα έναντι Mira Mare, καταπληκτική ευκαιρία
2) Μαγαζί 75τ.μ. επί της Αριστοτέλους πλησίον πλατείας 1ο συντριβάνι
3) Κτήμα 2 στρεμ. με άδεια, περιοχή Κοσκινού με φανταστική θέα.
4) Κτήμα 4 στρ. περιοχή Κοσκινού με θέα τη θάλασσα τιμή πολύ καλή
5) Διαμέρισμα ρετιρέ 80τ.μ. περιοχή Νεοχωρίου τιμή ευκαιρία
6) Βίλλα 180τ.μ. και υπόγειο με 5.000 τ.μ. κτήμα στην ωραιότερη περιοχή της Ιξίας
7) Διαμέρισμα 140 τ.μ. μεγάλες βεράντες, τζάκι, εντοιχισμένη κουζίνα φανταστική θέα επί της οδού Παύλου Μελά
8) Διαμέρισμα 4άρι πλησίον Γκραντ - Οτέλ πάνω στη θάλασσα
9) Γκαρσονιέρες σε Αγ. Ιωάννη, Μόντε Σμιθ κ.λ.π.
10) Ετοιμοπαράδοτο διαμέρισμα 4άρι λουξ κατασκευής σε πολύ καλή τοποθεσία
11) Οικόπεδα 250, 500, 600, 1000 τ.μ. εντός πόλεως
12) Κτήμα 6 στρέμματα στα Κολύμπια μεγάλη ευκαιρία
13) Μαγαζιά Νιοχώρι, 100 Μαγαζιά, Κορδικτώνος, Βενετοκλέων, Αγ. Ιωάννης, Πετρίδη, Κολύμπια κ.λ.π.
14) Διαμερίσματα σε όλες τις περιοχές της πόλεως, τιμές καταπληκτικές
15) Μαιζονέττες ετοιμοπαράδοτες και σε γιαπί εντός και εκτός πόλεως
16) Αποθήκες, επιχειρήσεις, καταστήματα σε όλες τις κεντρικές περιοχές.

Επίσης

άλλες, 1000 τουλάχιστον περιπτώσεις όπου η φίρμα του γραφείου μας ως παλαιώτερο εγγυάται τα πάντα. Αναλαμβάνουμε και πωλήσεις σε Αθήνα, Πειραιά.

Γ. ΝΕΟΦΥΤΟΥ
ΟΔΟΣ ΔΗΜ. ΘΕΟΔΩΡΑΚΗ 40
2ος όροφος - τηλ. 20989

ΑΠΟ ΜΕΓΑΛΗ ΞΕΝΟΔΟΧΕΙΑΚΗ ΜΟΝΑΔΑ ΠΟΥ ΛΕΙΤΟΥΡΓΕΙ ΑΠΟ 20ΕΤΙΑΣ

ΖΗΤΕΙΤΑΙ

Νυκτοθυρωρός με σχετική πείρα και να μιλά τουλάχιστον την αγγλική και γερμανική γλώσσα.

Γράψατε: Τ.Θ. 110 - ΡΟΔΟΣ

16/1

ΠΩΛΟΥΝΤΑΙ ΑΠΟ ΙΔΙΟΚΤΗΤΗ

δύο οικόπεδα εφαπτόμενα επί της λεωφόρου Φαληρακίου των 10 και 15 στρεμμάτων.

ΣΙΓΟΥΡΗ ΕΠΕΝΔΥΣΗ

ΠΛΗΡΟΦΟΡΙΕΣ
Τηλ. 24539 , πρωϊνές ώρες

ΠΜ-30

ΠΩΛΕΙΤΑΙ

ΑΠΟ ΙΔΙΟΚΤΗΤΗ, κτήμα με φανταστική θέα, για βίλες - 20.000 τ.μ., 150 μέτρα από τη λεωφόρο Ρόδου - Φαληράκι, στο 7 χιλιόμετρο. Περιοχή προνομιούχα.

Πληρ.τηλ. 24539

ΠΜ-10

ΠΩΛΕΙΤΑΙ ΑΠΟ ΙΔΙΟΚΤΗΤΗ

οικοπεδική έκταση με φανταστική θέα στην Καλλιθέα, 31.000 τ.μ. - σίγουρη επένδυση.

ΠΛΗΡΟΦΟΡΙΕΣ
Τηλ. 24539
23575 (βράδυ)

ΠΜ

ΠΡΟΛΑΒΕΤΕ ΝΑ ΑΓΟΡΑΣΕΤΕ!

ΠΩΛΟΥΝΤΑΙ τελειωμένα τεσσάρια διαμερίσματα των 120 και 123τ.μ. με τη γνωστή κατασκευή Θ. Πράσινου. Γερά εμφανή μπετά, μεγάλος υδραυλικός ανελκυστήρας, άφογη λειτουργική διαρρύθμιση, ηχομόνωση στους τοίχους και στα δάπεδα, τριφασική ηλεκτρική εγκατάσταση, πλακάκια πολυτελείας, εντοιχιζόμενες ντουλάπες στα υπνοδωμάτια, πάντα με τα καλύτερα υλικά.

ΠΛΗΡΟΦΟΡΙΕΣ
Θ. ΠΡΑΣΙΝΟΣ, τηλ. 24304

ΔΙΑΚΟΓΕΩΡΓΙΟΥ ΚΑΛΛΙΣΤΟΣ

ΚΑΤΑΣΚΕΥΑΣΤΗΣ - ΙΔΙΟΚΤΗΤΗΣ
ΠΩΛΟΥΝΤΑΙ ΤΑ ΚΑΤΩΘΙ ΑΚΙΝΗΤΑ

1) Σε γωνιακή οικοδομή των τεσσάρων διαμερισμάτων μόνο, επί της Στεφ,. Καζούλη και Γαριβάλδη πωλούνται. Αυθημερόν παράδοση.

α) Τρία διαμερίσματα τεσσάρια γωνιακά των 130-160τ.μ. με εντοιχιομένες κουζίνες - ντ

ΠΡΟΟΔΟΣ ΜΙΚΡΕΣ ΑΓΓΕΛΙΕΣ ΠΡΟΟΔΟΣ ΜΙΚΡΕΣ ΑΓΓΕΛΙΕΣ ΠΡΟΟΔΟΣ ΜΙΚΡΕΣ ΑΓΓΕΛΙΕΣ

ΑΓΡΟΤΕΣ - ΠΡΟΣΕΞΤΕ!

Σας γνωρίζουμε ότι συνεχίζει να λειτουργεί στο νησί μας στην πόλη της Ρόδου, το ιδιωτικό φυτώριο στη Λεωφόρο Λίνδου έναντι πάρκου Ροδινιού στα οικόπεδα του Ιωάννη Κούρου.

Από τον πιο παλιό φυτοριούχο Δοκουμετζάκη Μιχ. ο οποίος διαθέτει πολυετή πείρα και εμπειρία και πάνω απ' όλα ευσυνειδησία. Δεν θα σας ξεγελάσει να σας δώσει άλλα δέντρα από εκείνα που θα του ζητήσετε.

Διαθέτει ελαιόδενδρα, εσπεριδοειδή, οπωροφόρα και καλλωπιστικά φυτά όλων των ειδών και ποικιλιών σε διάφορα μεγέθη.

Οταν θα μας επισκεφτείτε θα εκπλαγείτε από την πλούσια συλλογή, την ανώτερη ποιότητα που διαθέτουμε και θα πεισθείτε για όσα ανωτέρω αναφέραμε, εφ' όσον δίδετε τα χρήματα σας, επιβάλλεται να διαπιστώσετε τι ψωνίζετε. Ειδικά για ελιές έχω απ' όλες τις ποικιλίες, όσον αφορά το Κορονέϊκο πρέπει να ξέρετε ότι είναι πολλές ποικιλίες μεταξύ των οποίων έχω την καλύτερη την πιο χονδρή, θα δείτε και τον καρπό επάνω.

Πληροφορίες τηλ. 34250

1936-12/1

ΠΩΛΟΥΝΤΑΙ ΓΡΑΦΕΙΑ - ΚΑΤΑΣΤΗΜΑΤΑ

Επαγγελματίες! αποκτήστε μια για πάντα τη δική σας επαγγελματική στέγη, αγοράζοντας από τα κάτωθι ακίνητα, κατασκευής Θ.Β. Πράσινου.

1) Κεντρικό κατάστημα των 89τ.μ. ύψους πέντε μέτρων, επί της οδού Αλεξάνδρου Διάκου.

2) Γραφεία πολυτελείας διαφόρων διαστάσεων όπως, των 38τ.μ. των 45τ.μ., και των 80τ.μ., επί της οδού Αλεξάνδρου Διάκου.

3) Κατάστημα των 76τ.μ. με δωρεάν αποθήκη επί της Παπαλουκά.

4) Καταστήματα των 78, των 127, και των 132 τ.μ., στην οδό Σκύρου Ζερβού.

5) Αποθήκη των 240τ.μ. για βιοτεχνία, επί της λεωφόρου Τριάντων.

ΠΛΗΡΟΦΟΡΙΕΣ
Θ. ΠΡΑΣΙΝΟΣ, τηλ. 24304



ΚΡΗΤΙΚΟΥ ΒΑΣΙΛΕΙΑ

Διπλωματούχο Μέντιουμ

Ψυχοερευνήτρια - χαρτομαντεία χειρομαντεία - ειδική στην τράπουλα
ΚΛΕΙΔΙ ΤΟΥ ΤΑΡΩ
Δέχεται κάθε μέρα εκτός ΚΥΡΙΑΚΗΣ από 8-13 και 4-8μ.μ.
ΑΓΙΟΥ ΦΑΝΟΥΡΙΟΥ 26
ΠΑΛΑΙΑ ΠΟΛΗ

1906 | 21/1

ΙΑΤΡΙΚΗ ΑΝΑΚΟΙΝΩΣΗ
ΙΩΑΝ. ΓΟΥΡΖΟΥΛΙΔΗΣ
ΜΑΙΕΥΤΗΡ – ΧΕΙΡΟΥΡΓΟΣ – ΓΥΝΑΙΚΟΛΟΓΟΣ

ΕΠΙΣΤ/ΚΟΣ ΣΥΝΕΡΓΑΤΗΣ ΝΟΣΟΚΟΜΕΙΟΥ «ΥΓΕΙΑ»
τ. ΔΙΕΥΘΥΝΤΗΣ ΓΕΝ. ΚΡΑΤ. ΝΟΣ/ΜΕΙΟΥ

- *Πλήρης παρακολούθηση εγκύου*
- *Νέα διαγνωστική μέθοδος τραχηλίπιδος με κολποσκόπιο*
- *Προβλήματα στειρότητας - γονιμότητας*
- *Σύγχρονος ενδοκολπικός υπερηχοτομογράφος*

ΡΟΔΟΣ: 28ης Οκτωβρίου 23 - 25, 2ος όροφος
Δέχεται: 9 - 1 π.μ. και 5 - 8 μ.μ. (καθημερινά πλην Σαββάτου)
ΤΗΛ. ΙΑΤΡΕΙΟΥ: 35825 - & *ΟΙΚΙΑΣ:* 28427
-Δεκτοί ασφαλισμένοι Ταμείων

ΕΚΔΡΟΜΕΣ ΚΥΔΩΝ

ΚΑΙ ΕΥΧΕΣ ΓΙΑ ΚΑΛΗ ΧΡΟΝΙΑ
ΕΚΔΡΟΜΗ ΣΤΗΝ
ΑΠΩ ΑΝΑΤΟΛΗ
1/2/92-15/2/92
Με την SINGAPORE AIR LINES

Κάντε δώρο στον εαυτό σας ένα μαγευτικό ταξίδι στις μαγευτικές χώρες της ΑΠΩ ΑΝΑΤΟΛΗΣ με την οργάνωση του γραφείου μας.

ΜΟΝΟ ΔΡΧ. 390.000
ΣΙΓΚΑΠΟΥΡΗ - ΜΠΑΓΚΟΓΚ - ΠΑΤΑΓΙΑ - ΧΟΝΓΚ ΚΟΓΚ

Περιλαμβάνει
- Αεροπορικό εισιτήριο ΡΟΔΟ - ΑΘΗΝΑ - SINGAPORE - BAGKOK - HONG-KOG - SINGAPORE - ΑΘΗΝΑ - ΡΟΔΟ
- Ξενοδοχεία Α' κατηγορίας φανταστικά σε πολυτέλεια με πρωινό και ένα γεύμα ημερησίως σε OPEN ΜΠΟΥΦΕ
- Ξεναγήσεις - περιηγήσεις σε όλες τις πόλεις - κρουαζιέρες στο Χογκ Κόγκ με πλούσιο μπουφέ και χορό.
- Μεταφορά από και προς τα αεροδρόμια

Μια φανταστική εκδρομή που προσφέρει πολλά:
διασκέδαση - ψώνια αφορολόγητα, μπάνια, ρηλάξ
2 ημέρες Μπαγκόκ (Ταϋλάνδη)
4 ημέρες Πατάγια (Ταϋλάνδη
3 ημέρες Χογκ-Κογκ
3 ημέρες Σιγκαπούρη
Οργάνωση - επιμέλεια - ΣΥΝΟΔΟΣ ΕΛΕΝΗ ΨΥΛΛΑΚΗ

Πρακτορείο ΚΥΔΩΝ
Εθν. Δωδ/σίων 14 Τηλ. 23000-27900

χλ

ΙΑΤΡΙΚΗ ΑΝΑΚΟΙΝΩΣΗ

Ο ιατρός
ΔΗΜΗΤΡΗΣ ΓΕΩΡ. ΓΑΛΑΝΟΣ
Χειρούργος - Ωτορινολαρυγγολόγος
ΔΕΧΕΤΑΙ κάθε μέρα 8-12 και 5-7 και Σάββατο 9-11
Δεκτοί ασφαλισμένοι Ταμείων
Ιατρείον: Ιωνος Δραγούμη 23, Νιοχώρι
Τηλ. 31093
Ανωθεν ειστιατορίου MON-AMI

M4

ΙΤΑΛΙΚΑ

Για όσους προτιμούν:
1. Υπεύθυνη διδασκαλία από ειδικευμένο καθηγητή
2. Σωστή εκμάθηση της γλώσσας
3. Ιδιαίτερα μαθήματα

Για μαθητές δημοτικού, γυμνασίου, λυκείου, επαγγελματίες και υποψήφιους ιταλικής φιλολογίας, και ιταλικών πανεπιστημίων
● ΘΕΣΕΙΣ ΠΕΡΙΟΡΙΣΜΕΝΕΣ

ΣΤΑΘΗΣ ΣΚΑΝΔΑΛΙΔΗΣ
● Καθηγητής ιταλικής γλώσσας και φιλολογίας (πτυχ. ΑΠΘ)

Χρ. Τσιγάντε 11, έναντι Τ.Ε.Λ.
Τηλ. 23710 και 29265

1997-14/1

ΖΗΤΟΥΝΤΑΙ ΚΑΘΗΓΗΤΕΣ - ΤΡΙΕΣ

ΓΕΡΜΑΝΙΚΩΝ
από τα Φροντιστήρια
Μ. ΚΟΝΤΟΥ
Για άμεση συνεργασία.
Είμαστε ένας δυναμικά ανερχόμενος φροντιστηριακός οργανισμός

ΠΡΟΣΦΕΡΟΝΤΑΙ
—Υψηλές αποδοχές
—Ιδανικές συνθήκες εργασίας
—Πρόσθετη ασφάλεια
—Ευκαιρία απασχόλησης και τους καλοκαιρινούς μήνες

Πληροφορίες στα τηλέφωνα: 35289, 23973
220 20/1

ΠΩΛΟΥΝΤΑΙ ΑΠΟ ΤΗΝ «Α. ΑΤΣΙΔΗΣ ΚΑΙ ΣΙΑ» Ο.Ε.

1. Διαμερίσματα σχεδόν ετοιμοπαράδοτα (τριάρια και τεσσάρια) από 76τ.μ. έως 117τ.μ. στην οδό Γαριβάλδη.

Τα παραπάνω διαμερίσματα προσφέρονται με εντοιχισμένες κουζίνες γερμανικής προελεύσεως, εργοστασίου ALNO, και με κεντρικές και εσωτερικές πόρτες γερμανικής προελεύσεως οίκου FINK.

Επίσης στα δάπεδα (σαλόνι - τραπεζαρία, κουζίνα και διάδρομοι) έχουν τοποθετηθεί γρανίτες ιταλικής προελεύσεως εργοστασίου MARAZZI.

Η οικοδομή έχει υδραυλικό ασανσέρ και μία θέση γκαράζ για κάθε διαμέρισμα.

2. Διαμερίσματα υπό κατασκευήν από 60τ.μ. έως 144 τ.μ. στην οδό Παρισίων στς Ροδίνι.

Η κατασκευή των διαμερισμάτων αυτών θα είναι η ιδια με εκείνα της οδού Γαριβάλδη.

- Μεζονέτα 100τ.μ. στην οδό Παρισίων στο Ροδίνι.

ΠΛΗΡΟΦΟΡΙΕΣ:
ΑΝΑΣΤΑΣΙΟΣ ΑΤΣΙΔΗΣ
Γραφείο: Στεφ. Καζούλη 7,4
Τηλ. 28616-37848 - Οικίας: 63510-61865

ΠΩΛΟΥΝΤΑΙ

ΔΙΑΜΕΡΙΣΜΑΤΑ
1.- 30 τ.μ. γκαρσονιέρα ισόγεια Δημ. Αναστασιάδη
2.- 35 τ.μ., ρετιρέ στη Ρόδου - Λίνδου
3.- 45 τ.μ. δυάρι στη Δημ. Αναστασιάδη
4.- 45 τ.μ. ισόγειο δυάρι κοντά στο Αραπάκι
5.- 50 τ.μ. 1ος όροφος, επί της Μιχ. Πετρίδη
6.- 50 τ.μ. κοντά στο Βερόπουλο, καινούριο
7.- 50 τ.μ., ισόγειο στην Καλιπάτειρας
8.- 75 τ.μ. ισόγειο, Παν. Ροδίου
9.- 75 τ.μ. καινούρια στη Λεμεσού
10.- 75 τ.μ. Δημ. Αναστασιάδη
11.- 80 τ.μ. επί της Στεφάνου Καζούλη, 1ος όροφος
12.- 80 τ.μ. επί της Γεωργίου Παπανδρέου
13.- 82 τ.μ., Στοκχόλμης Ροδίνι
14.- 80 τ.μ., μπετά κοντά στην Αννης Μαρίας
15.- 87 τ.μ. με θέα τη θάλασσα, Ακτή Μιαούλη
16.- 84 τ.μ., στη Δημ. Αναστασιάδη
17.- 95 τ.μ. ημιτελές, Ανάληψη
18.- 100 τ.μ. ημιτελές, Ανάληψη
19.- 114 τ.μ. με θέα τη θάλασσα, Ακτή Μιαούλη
20.- 155 τ.μ. καινούριο, λουξ στον Αγιο Ιωάννη
21.- 155 τ.μ. ρετιρέ, Δημ. Αναστασιάδη
22.- 130 τ.μ. επί της Στ. Καζούλη
23.- 162 τ.μ. στην Πατριάρχου Αθηναγόρα
24.- 175 τ.μ. ρετιρέ στην Ανάληψη.

● ΜΕΖΟΝΕΤΕΣ ΚΑΙ ΜΟΝΟΚΑΤΟΙΚΙΕΣ ΣΕ ΜΕΓΑΛΗ ΠΟΙΚΙΛΙΑ ΑΠΟ ΚΟΛΩΝΕΣ ΕΩΣ ΤΕΛΕΙΩΜΕΝΕΣ

● ΜΑΓΑΖΙΑ - ΚΤΙΡΙΑ Ή ΕΠΙΧΕΙΡΗΣΕΙΣ ΜΕΣΑ ΣΤΗΝ ΠΟΛΗ

● ΑΝΑΛΑΜΒΑΝΟΥΜΕ ΤΗΝ ΠΩΛΗΣΗ ΤΩΝ ΑΚΙΝΗΤΩΝ ΣΑΣ ΣΤΑ ΔΩΔΕΚΑΝΗΣΑ - ΑΘΗΝΑ - ΠΕΙΡΑΙΑ

● ΖΗΤΟΥΝΤΑΙ ΓΙΑ ΑΓΟΡΑ Η ΑΝΤΙΠΑΡΟΧΗ ΟΙΚΟΠΕΔΑ ΕΝΤΟΣ ΠΟΛΕΩΣ Ή ΕΠΙ ΤΗΣ ΡΟΔΟΥ - ΛΙΝΔΟΥ

ΚΤΗΜΑΤΟΜΕΣΙΤΙΚΟ ΓΡΑΦΕΙΟ
ΡΕΝΑΣ ΒΑΖΟΥΚΟΥ – ΠΑΠΑΘΕΟΔΩΡΟΥ
Δημ. Θεοδωράκη 3 – τηλ. 22943 – ΡΟΔΟΣ
ώρες 8.30–1μ.μ. και 5–8μ.μ.

M15

ΥΔΡΑΥΛΙΚΟΣ

ΑΝΑΛΑΜΒΑΝΩ ΠΑΣΗΣ ΦΥΣΕΩΣ ΕΡΓΑΣΙΕΣ.
ΕΓΚΑΤΑΣΤΑΣΕΙΣ, ΑΠΟΦΡΑΞΕΙΣ, ΣΥΝΤΗΡΗΣΕΙΣ, ΤΥΧΟΝ ΒΛΑΒΕΣ, Κ.Λ.Π.
ΤΑΧΕΙΑ ΕΞΥΠΗΡΕΤΗΣΗ
ΤΗΛ. 36886,33287
κ. ΑΓΑΠΗΤΟ

1994-9/2

ΑΡΙΣΤΟΥΧΟΣ ΚΑΘΗΓΗΤΡΙΑ με πείρα και συνέπεια, παραδίδει φιλολογικά μαθήματα σε μαθητές γυμνασίου - λυκείου σε γκρουπ. Αριστα αποτελέσματα, λογικές τιμές. Τηλ. 23155

2538-16/1

ΥΔΡΑΥΛΙΚΟΣ

ΑΝΑΛΑΜΒΑΝΕΙ πάσης φύσεως υδραυλικές εργασίες, μικρές και μεγάλες. Εγκαταστάσεις, αποφράξεις, συντήρηση ξενοδοχείων, κλπ. Εγκαταστάσεις με σύστημα αυτόματου ποτισμού.

Εργασία εγγυημένη
ταχεία εξυπηρέτηση
Δημήτρης
Πληροφορίες τηλ. 36559 και 31990

1719-7-1/92

ΙΤΑΛΙΚΑ

Για όσους προτιμούν:
1. Υπεύθυνη διδασκαλία από ειδικευμένο καθηγητή
2. Σωστή εκμάθηση της γλώσσας
3. Ιδιαίτερα μαθήματα

Για μαθητές δημοτικού, γυμνασίου, λυκείου, επαγγελματίες και υποψήφιους ιταλικής φιλολογίας, και ιταλικών πανεπιστημίων
● ΘΕΣΕΙΣ ΠΕΡΙΟΡΙΣΜΕΝΕΣ

ΣΤΑΘΗΣ ΣΚΑΝΔΑΛΙΔΗΣ
● Καθηγητής ιταλικής γλώσσας και φιλολογίας (πτυχ. ΑΠΘ)

Χρ. Τσιγάντε 11, έναντι Τ.Ε.Λ.
Τηλ. 23710 και 29265

1997-14/1

Ο ιατρός
ΣΑΜΙΩΤΑΚΗΣ ΙΩΑΝΝΗΣ Ν.
ΔΙΔΑΚΤΩΡ ΠΑΝ/ΜΙΟΥ ΜΑΣΣΑΛΙΑΣ ΓΑΛΛΙΑΣ
ΕΙΔΙΚΟΣ ΦΥΣΙΚΗΣ ΙΑΤΡΙΚΗΣ (ρευματολογικά - ορθοπεδικά) ΠΑΘΗΣΕΩΝ ΣΠΟΝΔΥΛΙΚΗΣ ΣΤΗΛΗΣ (χειροπρακτική)
δέχεται στο εξής τους ασφαλισμένους του δημοσίου
9-1 και 5-8 ΗΡΩΩΝ ΠΟΛΥΤΕΧΝΕΙΟΥ 11
Ρόδος: Τηλ.: 28258

1969-24/1

ΙΑΤΡΙΚΗ ΑΝΑΚΟΙΝΩΣΗ

Ο ΙΑΤΡΟΣ
Γ.Η. ΓΕΩΡΓΙΑΔΗΣ
Ειδικός καρδιολόγος
M.S.M. - SWEDEN τ. Επιμ. Καρδιολ. Κλινικής του Παν. Νοσοκ. S.O.S. KAROLINSKA I. ΣΤΟΚΧΟΛΜΗΣ - Former Registrar του Πανεπιστημιακού Νοσοκομείου AKADEMISKA UPPSALA - Σουηδίας

θα απουσιάσει στη ΣΟΥΗΔΙΑ μέχρι τις 13/1/92, για επιστημονική ενημέρωση

ΠΩΛΟΥΝΤΑΙ τα κάτωθι ακίνητα

- ΑΠΟΘΗΚΗ κοντά στη Μιχ. Πετρίδη, με 7.000.000
- ΑΠΟΘΗΚΕΣ επί της Γρηγορίου Ε'
- ΜΑΓΑΖΙ 63τ.μ. επί της Μιχ. Πετρίδη, με 15.000.000
- ΔΙΑΜΕΡΙΣΜΑ στους Δασκάλους 85τ.μ.
- ΔΙΑΜΕΡΙΣΜΑ μεταχειρισμένο, πάροδος Λαέρμων
- ΟΙΚΟΠΕΔΟ στη Λέρο, 500τ.μ.
- ΟΡΟΦΟΣ με άδεια οικοδομής 130τ.μ. κοντά στο γυμνάσιο
- ΣΤΟ ΜΑΣΤΙΧΑΡΙΚΩ, 24 στρεμ. στο κύμα με 10.000 το τ.μ.
- 170 τ.μ. στην Κέννεντυ με 25.000.000 (διαμέρισμα)
- 40 τ.μ. στην Κέννεντυ με 5.500.000 (διαμέρισμα)
- 100τ.μ., στην Κέννεντυ επιπλωμένο για άμεση κατοίκηση
- 24 στρ. στο Γεννάδι με άδεια για ξενοδ. 325 κλινών
- 98 τ.μ., επί της Αγοραιδών ελεύθερο (διαμέρισμα)
- 150 τ.μ., μονοκατοικία στην Παλιά Πόλη κοντά σε πλατεία
- 380τ.μ., στη Σορωνή, κτίζεις 240τ.μ., με 3.800.000
- 500 τ.μ., εξ αδιαιρέτου οικόπεδο στο Ροδίνι με 9.000.000
- 6 στούντιος στα Τριάντα
- 80 τ.μ., διαμέρισμα στο Ροδίνι με 11.000.000
- 85 τ.μ., στην Ανάληψη με 11.500.000
- 2 στρεμ. με άδεια στα Κοσκινού με 9.000.000
- 150 τ.μ., με άδεια στα Κοσκινού με 4.000.000
- 48 τ.μ. διαμέρισμα στην Ιξιά
- 65 τ.μ., με αυλή στα Τριάντα
- 2.000 τ.μ. στα Μαριτσά εντός οικισμού
- 53 στρ. στην Παστίδα με 500 δρχ. το μέτρο
- ΜΟΝΟΚΑΤΟΙΚΙΑ στην Παλιά Πόλη, 60τ.μ. με αυλή
- ΕΝΟΙΚΙΑΖΕΤΑΙ ξενοδοχείο 35 κλινών στη Σορωνή με μπαρ και εστιατόριο
- ΟΙΚΟΠΕΔΟ 400 τ.μ. κοντά στην οδό Ατταβύρου
- ΟΙΚΟΠΕΔΟ 100 τ.μ., στο Ροδίνι οικοδομήσιμο
- ΔΙΑΜΕΡΙΣΜΑ καραγιαπί 160 τ.μ., στη Φανερωμένη (ισόγειο)
- ΟΙΚΟΠΕΔΟ 713 τ.μ., στους Καθηγητές
- 166 τ.μ. ισόγειο με 25 μ. υπόγειο στη Σωτήρος
- 62 τ.μ., στην πλατεία Αγ. Νικολάου (μαγαζί)
- 1000 μ. οικόπεδο κοντά στο ΚΤΕΟ Ρόδου
- ΜΟΝΟΚΑΤΟΙΚΙΑ 90 τ.μ. σε 1000 μ. οικόπεδο και ετοιμοπαράδοτη
- 90 τ.μ., κατάστημα στο Μανδράκι
- 100 τ.μ. στην Ιξιά με αυλή
- 65 τ.μ. με αυλή κατάστημα στα Τριάντα
- 60 τ.μ., 70 τ.μ. στο Ροδίνι (μαγαζιά)
- 117 τ.μ. - 165 τ.μ. στ' Ασγούρου
- 10 διαμερίσματα στη Σύμη 1ης κατηγορίας (ξενοδοχείο)- 45 κλίνες στην Κάρπαθο (ξενοδοχείο)
- ΜΕΓΑΡΟ 152 τ.μ., σε οικόπεδο, 568 τ.μ. στο Σαν Φραντζίσκο
- 100 κλίνες στα Κολύμπια ημιτελές
- 100 κλίνες εντός πόλεως (ξενοδοχείο)
- 90 κλίνες εντός πόλεως (ξενοδοχείο)

ΣΗΜΕΙΩΣΗ: Ζητούνται προς πώληση ΟΙΚΟΠΕΔΑ – ΚΤΗΜΑΤΑ – ΔΙΑΜΕΡΙΣΜΑΤΑ –ΜΟΝΟΚΑΤΟΙΚΙΕΣ – ΓΡΑΦΕΙΑ – ΚΑΤΑΣΤΗΜΑΤΑ – ΞΕΝΟΔΟΧΕΙΑ

Πολλές περιπτώσεις που θα ικανοποιήσουν τον πιο απαιτητικό αγοραστή μικρό ή μεγάλο

ΚΤΗΜΑΤΟΜΕΣΙΤΙΚΟ ΓΡΑΦΕΙΟ
ΒΑΣΙΛΕΙΟΣ ΕΓΓΛΕΖΟΣ
Ν. Πλαστήρα 9, τηλ. 29308 – 23913

M15

Κέντρο Πληροφοριών Ακινήτων

Αν ενδιαφέρεστε να αγοράσετε, να πουλήσετε, να επενδύσετε σε ακίνητα, ή απλά να λύσετε το στεγαστικό σας πρόβλημα, απευθυνείτε ΤΩΡΑ σε ΜΑΣ. Οι γενικότερες συγκυρίες ευνοούν κάτι τέτοιο. Μην το αναβάλλετε. Αύριο πολλά μπορεί να αλλάξουν...

Για διαμερίσματα, μονοκατοικίες, μεζονέτες, βίλλες
Για οικόπεδα εντός και εκτός πόλεως Ρόδου
Γιαντιπαροχές
Για γραφεία, καταστήματα, επιχειρήσεις, ξενοδοχεία

Ενοικιάζουμε, πωλούμε και αγοράζουμε οτιδήποτε ακίνητο. Επισκεφθείτε μας και θα εκπλαγείτε από το είδος και την πληθώρα των ευκαιριών που θα σας προτείνουμε.

Στο γραφείο μας, Εθνάρχου Μακαρίου 45 (Στοά Ροίκου) στον τρίτο όροφο, σας περιμένουμε να σας προσφέρουμε τη λύση που πραγματικά επιθυμείτε, με υπευθυνότητα και υψηλή επαγγελματική συνείδηση.

Τηλεφωνείστε μας στο τηλέφωνο 24900 και 25545 για κλείσιμο ραντεβού

ΟΙΚΟΠΕΔΑ ΕΝΤΟΣ ΣΧΕΔΙΟΥ ΠΟΛΕΩΣ ΡΟΔΟΥ
1. 883τ.μ. και 1.100 τ.μ. στην περιοχή Ζέφυρο
2. Οικόπεδο άρτιο και οικοδομήσιμο 85τ.μ. επί της παραλίας Ζέφυρος σε τιμή μοναδικής ευκαιρίας
3. 352τ.μ. επί της Πετρίδη
4. 341τ.μ. επί της Πειραιώς
5. 1485τ.μ. στην Ανάληψη
6. 400τ.μ. σε παλιό σπίτι στο κέντρο της πόλεως
7. 531τ.μ. στην Ανάληψη
8. 638τ.μ. με καταπληκτική θέα περιοχή Ανω Ροδίνι
9. 408τ.μ. γωνιακό στο Καρακόνερο
10. 7700τ.μ. στο Ροδίνι σε καταπληκτική τιμή. Δίνεται και με αντιπαροχή
11. 1480τ.μ. γωνιακό, προνομιακό σε δύο λεωφόρους
12. 900τ.μ. με κατοικία 80τ.μ. στα Κρητικά. Τιμή 10.000.000
13. 1600τ.μ. με σπίτι ετοιμόρροπο στα Κρητικά
14. 4.500τ.μ. με άδεια οικοδόμησης και πρόσοψης στη λεωφόρο 80μ.

ΟΙΚΟΠΕΔΑ ΕΚΤΟΣ ΣΧΕΔΙΟΥ ΠΟΛΕΩΣ ΡΟΔΟΥ
1. 4 στρεμ. πάνω από το ξενοδοχείο Ρόδος Παλάς με υπέροχη θέα
2. 4750τ.μ. μετά τη Μέγγαβλη προς τους τρεις, σε ύψωμα
3. 6500τ.μ. πάνω στο δρόμο, περιοχή Τρεις. Καταπληκτική τιμή
4. 4893τ.μ. στους Τρεις. Τιμή 3.000 το τ.μ.
5. 22 στρεμ. περιοχή Μανχάνη
6. 500τ.μ. απέναντι από το «Κονάκι» Τριάντα.
7. 4000τ.μ. παραλιακό στα Τριάντα
8. 1200 τ.μ. εντός σχεδίου με άδεια για μαγαζιά και μεζονέτα.
9. 1273τ.μ. γωνιακό με τέσσερις δρόμους μεταξύ λεωφόρου Τριαντών και ξενοδοχείου Μπλου Οράιζον, εντός οικισμού, κατάλληλο και για εμπορικό κέντρο
10. Τρία οικόπεδα των 560τ.μ. με κάλυψη 40% κοντά στο Μπλου Οράιζον
11. 1200 τ.μ. με κάλυψη 60% πλησίον Μπου Οράιζον
12. 2710τ.μ. με άδεια και σχέδιο για βίλλα, κοντά στη λεωφόρο Τριάντα
13. 2000τ.μ. εντός σχεδίου, παραθαλάσσιο με κάλυψη 60%. Τιμή ευκαιρίας
14. Τρία οικόπεδα των 4000, 10950 και 1500τ.μ. επί της λεωφόρου Κρεμαστής Μαριτσών
15. 26000τ.μ. με άδεια για κτηνοτροφική μονάδα και για κατοικία 250τ.μ.
16. 30.000τ.μ. στο παλιό αεροδρόμιο επί του δρόμου. Τιμή ευκαιρίας
17. Κτήμα 2500τ.μ. με βίλλα στα Κοσκινού
18. 17000τ.μ. πάνω στο δρόμο Μαριτσών Δαματριάς. Τιμή ευκαιρίας
19. Κτήμα 20.000τ.μ. με βίλλα 230τ.μ. και γεώτρηση
20. 750τ.μ. απέναντι από το αεροδρόμιο πάνω στο δρόμο
21. Οικόπεδα 5.500 και 1750τ.μ. πάνω στο δρόμο κοντά στο Ντορέτα
22. 14.000τ.μ. περιοχή Καλαβάρδα προς Κάμειρο κάτω από το δρόμο
23. 35.000τ.μ. περιοχή Καλαβάρδα προς Κάμειρο πάνω από το δρόμο
24. 14.000τ.μ. στη Σορωνή
25. Οικόπεδα των 11.000, 6500 και 5.000 στις Φάνες. Ευκαιρία
26. Αγροκτήματα στις Πεταλούδες των 45 και 50 στρεμ με γεώτρηση
27. Οικόπεδα παραλιακά πάνω στο κύμα των 2, 4, 7 στρεμ. στην Κρητηνία
28. 4.600 τ.μ. στα Κοσκινού. Τιμή 10.000.000
29. 6.500 τ.μ. στα Κοσκινού
30. 12.500 τ.μ. περιοχή Κοσκινού - Καλλιθέα
31. 31.000 τ.μ. στην Καλλιθέα. Τιμή ευκαιρίας
32. 3.200, 5.000, 6.300, 10.000 και 54.000 τ.μ. στο Φαληράκι
33. 5.000 τ.μ. με άδεια για μονάδα 100 κλινών στο Φαληράκι
34. 4.500 και 13.000 τ.μ. στο Τσαΐρι
35. 1700 και 2.700 τ.μ. εντός ζώνης, κάλυψη 60% περιοχή Ασγούρου
36. 5.205 τ.μ. στον Αγιο Μηνά, με φανταστική θέα
37. 5180 τ.μ. κοντά στον Αμερικανικό Σταθμό. Τιμή ευκαιρίας
38. 10.000 τ.μ. επί της λεωφόρου μετά τον Αγιο Μηνά
39. 6.620 τ.μ. στην περιοχή Αρχουσα στο Φαληράκι
40. 1280, 5.600 και 1.380 τ.μ. στην περιοχή Αφάντου
41. 20.280 τ.μ. πανοραμικό, παραλιακό με αρχιτεκτονική μελέτη για παραδοσιακό οικισμό και έγκριση από ΕΟΤ και Αρχαιολογία.

Επίσης διαθέτουμε πολλές άλλες εκτάσεις στις περιοχές Κάλαθο, Λάρδο, Βληχά, Κιοτάρι, Γεννάδι, Λαχανιά, Πλυμμήρι.

ΔΙΑΜΕΡΙΣΜΑΤΑ
1. Ισόγειο διαμέρισμα 125τ.μ. με κήπο κοντά στο Β. Αστυν. Τμήμα
2. Διαμέρισμα 125τ.μ. τρίτος όροφος κοντά στο Β. Ασ. Τμήμα
3. Διαμέρισμα των 130 και 95τ.μ. επί της Στ. Κωτιάδη
4. Διαμέρισμα τριάρι 97τ.μ. λουξ κατασκευής επί της 28 Οκτωβρίου
5. Διαμέρισμα 97 τ.μ. επί της Β. Ηπείρου
6. Διαμέρισμα 114τ.μ. επί της Κωνστ. Υδραίου
7. Διαμέρισμα πέντε δωματίων 150τ.μ. επί της Λεμεσού
8. Διαμερίσματα των 40, 97 και 110τ.μ. περιοχή Δασκάλων
9. Ταράτσα 150τ.μ. επί της Λεμεσού
10. Γκαρσονιέρα 40τ.μ. στο κέντρο σε τιμή ευκαιρίας
11. Διαμέρισμα πολυτελείας ισόγειο με αυλή στη Σωτήρος
12. Γκαρσονιέρα 30τ.μ. στη Λεμεσού. Τιμή 2.000.000
13. Γκαρσονιέρες στο Ροδίνι στην τιμή των 3.000.000 έκαστη
14. Διαμέρισμα 116τ.μ. με κήπο εμπρός και πίσω. Τιμή ευκαιρίας
15. Διαμέρισμα 3 υπνοδ., 2 τουαλ., αποθήκη κ.λ.π. 107τ.μ. στο Ροδίνι
16. Διαμερίσματα στα Τριάντα επί της λεωφόρου
17. Τέσσερα διαμερίσματα των 2 υπνοδ., λουξ κατασκευής, επιπλωμένα.

Επίσης διαθέτουμε διαμερίσματα διαφόρων κατηγοριών σ' όλη τη Ρόδο.

ΜΕΖΟΝΕΤΕΣ - ΜΟΝΟΚΑΤΟΙΚΙΕΣ
1. Μεζονέτα 109τ.μ. λουξ επιπλωμένη και εξοπλισμένη (2 τηλεορ., 2 ψυγεία, 2 πλυντήρια, κουζίνα και κλιματισμό ζεστό - κρύο)
2. Μεζονέτες τριώροφες σε μπετά (περίφραξη βόθρος) στο Καρακόνερο
3. Μεζονέτα 90τ.μ. σε μπετά
4. Διώροφη μονοκατοικία στην Π. Πόλη 130τ.μ.
5. Μονοκατοικία 480τ.μ. με κήπο στο κέντρο της Π. Πόλης
6. Μονοκατοικία 75τ.μ. στα Τριάντα σε οικόπεδο 100τ. Τιμή 10.000.000

ΚΑΤΑΣΤΗΜΑΤΑ
1. Κατάστημα 70τ.μ. στο Β. Αστυν. Τμήμα
2. Μαγαζί 25τ.μ. στην Π. Πόλη κοντά στο πρώτο συντριβάνι
3. Μαγαζί 75τ.μ. στο πιο τουριστικό σημείο της Π. Πόλης
4. Κατάστημα 50τ.μ. στο εμπορικό κέντρο Βασιλάκη στο Φαληράκι
5. Τριώροφο μέγαρο επί της Μανδηλαρά για επαγγελματική χρήση.
6. Μέγαρο στο κέντρο της πόλης για πολλαπλή χρήση
7. Μαγαζί στην πλατεία Κύπρου 24τ.μ.
8. Πενταόροφο κτίσμα 925τ.μ. στην Ψαροπούλα
9. Μαγαζί 57τ.μ. στη Μητρόπολη
10. Ακίνητο 400τ. πλησίον της Σωκράτους για οποιαδήποτε χρήση
11. Ακίνητο δίπλα σε μεγάλο ξενοδοχείο στην Ιξιά 110τ.μ. με συνεχόμενη αποθήκη 150τ.μ.
12. Διώροφο κατάστημα 61τ.μ. ανά όροφο στο Νιοχώρι
13. Κατάστημα 200τ. σε οικόπεδο 320τ.μ. πλησίον Σωκράτους
14. Μαγαζιά των 24 και 32τ.μ. στην περιοχή 100 Μαγαζιά

ΞΕΝΟΔΟΧΕΙΑ - ΕΠΙΧΕΙΡΗΣΕΙΣ
1. Ξενοδοχείο στα Αφάντου με πανοραμική θέα
2. Ξενοδοχείο εντός πόλεως Ρόδου
3. Ξενοδοχείο ημιτελές στα Τριάντα
4. Εστιατόρια και μπαρ στη Λίνδο
5. Εστιατόρια και μπαρ στο Νιοχώρι
7. Σούπερ Μάρκετ στο Νιοχώρι

ΑΠΟΘΗΚΕΣ
1. Αποθήκη 1.400τ.μ. στα Τριάντα. Ευκαιρία.
2. Αποθήκες διαφόρων διαστάσεων από 75 μέχρι 1000 τ.μ. στις περιοχές Ανάληψη, Ασγούρου, Ροδίνι.

ΚΤΗΜΑΤΟΜΕΣΙΤΙΚΟ ΓΡΑΦΕΙΟ
ΜΑΡΙΟΥ ΒΙΤΖΗΛΑΙΟΥ
Εθνάρχου Μακαρίου 45 Στοά Ροίκου
Τηλ. (0241) 24900, 25.545, FAX 25544

«Μπάζουν» τα σύνορα

ΣΥΝΕΧΕΙΑ ΑΠΟ ΤΗ ΣΕΛ. 1

● Μάλιστα περιπολικά του Λιμενικού Σώματος (που έχουν έδρα τους το Ηράκλειο και τα Χανιά), κάνουν τώρα περιπολίες στα νησιά του ανατολικού Αιγαίου, ενώ ειδικά στο Καστελλόριζο, περιπολεί ένα σκάφος τύπου «Αμπεκον».

ΠΑΡ' ΟΛΑ αυτά, οι φυγάδες κατορθώνουν να φτάνουν στα ελληνικά νησιά και ειδικότερα στο Καστελλόριζο. Το τελευταίο τριήμερο στο ακριτικό νησί έφτασαν έξη φυγάδες κουρδικής καταγωγής, που ζήτησαν πολιτικό άσυλο από τις ελληνικές αρχές.

● Ολοι οι φυγάδες πήγαν με βάρκα στην ελληνική νησίδα Στρογγυλή και στη συνέχεια στο Καστελλόριζο. Οι πληροφορίες αναφέρουν ότι στις απέναντι ακτές υπάρχουν σπείρες, που ασχολούνται με τις μεταφορές φυγάδων προς την Ελλάδα. Και κάθε φυγάδας για να μεταφερθεί στην Ελλάδα, πληρώνει στους Τούρκους βαρκάρηδες το ποσό των 400.000 δραχμών.

ΜΕ ΤΗΝ ΕΥΚΑΙΡΙΑ θα πρέπει να σημειωθεί ότι μόνο πέρυσι, μέσω Καστελλορίζου, έφτασαν στην Ελλάδα και ζήτησαν πολιτικό άσυλο 360 Τούρκοι, κυρίως κουρδικής καταγωγής.

Θερμοπομποί Νορβηγίας



Εχουμε θερμάνει εκατοντάδες κατοικίες στη Ρόδο. Γιατί όχι και τη δική σας;
Σε μία μέρα χωρίς σκαψίματα, με σεβασμό στη διακόσμηση του σπιτιού σας, με προσοχή για την ασφάλεια της ηλεκτρικής εγκατάστασης και με έμπειρο υπολογισμό των αναγκών του σπιτιού σας σε θερμότητα, έχετε υγιεινή κεντρική θέρμανση με ελάχιστο κόστος αγοράς και κατανάλωσης ρεύματος.
Επίσης σε μας θα βρείτε όλα τα είδη θέρμανσης, όπως καλοριφέρ, πετρελαίου, ηλεκτρικά φορητά σώματα, θερμάστρες πετρελαίου και ξύλου.
Για περισσότερες πληροφορίες τηλεφωνείστε:
Α. ΒΟΥΤΥΡΑΚΗ
ΔΩΔ/ΚΗΣ ΝΕΟΛΑΙΑΣ 16 (ΠΑΛΛΑΣ) ΤΗΛ. 22644
ΧΛ

Τα κέρδη του Καζίνου

ΣΥΝΕΧΕΙΑ ΑΠΟ ΤΗ ΣΕΛ. 1

το μπλακ - τζακ 6.683.500 δρχ. και από δε τις ρουλέτες 8.700.000 δρχ., συνολικά δηλαδή 15.384.000 δρχ.

◆ Θα πρέπει να σημειωθεί ότι κατά το διήμερο αυτό ο τζίρος κυμάνθηκε στα 400 εκατ. δρχ. περίπου. Τώρα το Καζίνο εξακολουθεί να λειτουργεί στο «Γκραντ Οτέλ», παρά το γεγονός ότι έχει λήξει το συμβόλαιο της μίσθωσης των αιθουσών του.

Φορολογικές δηλώσεις

ΣΥΝΕΧΕΙΑ ΑΠΟ ΤΗ ΣΕΛ. 1

χισαν ήδη να υποβάλλονται και υπολογίζονται να φτάσουν τις6.000.

ΣΥΝΕΧΙΖΟΝΤΑΣ ο κ. Κανταράκης είπε ότι θα πρέπει το συντομότερο η ΔΟΥ να μεταφερθεί στην πολυκατοικία του «Ζέφυρος» ενώ για το θέμα των προσλήψεων επεσήμανε ότι ήδη ήρθαν δύο υπάλληλοι και μέχρι τις 15 Ιανουαρίου θα τοποθετηθούν και οι υπόλοιποι 17 (4 Κω, 2 Κάρπαθο και 11 Ρόδο) και ότι από τον Πανελλήνιο διαγωνισμό υπολογίζεται ότι θα έρθουν άλλοιδέκα.

Το πολιτικό κλίμα

ΣΥΝΕΧΕΙΑ ΑΠΟ ΤΗ ΣΕΛ. 1

νωση:

«Συνήλθε χθες, σε έκτακτη συνεδρίασή της, η νομαρχιακή επιτροπή του ΠΑΣΟΚ στη Ρόδο, παρουσία του μέλους του Ε.Γ. Κώστα Σκανδαλίδη, με θέμα ενημέρωση και συζήτηση πάνω στην απόφαση της 5ης συνόδου της Κεντρικής Επιτροπής.

Η Ν.Ε. αποφάσισε να ξεκινήσει αμέσως την ενημέρωση όλων των οργανώσεων, των στελεχών και των μελών του κινήματος για το περιεχόμενο αυτής της απόφασης.

ΤΟ ΠΑΣΟΚ στα Δωδεκάνησα, σε άμεση επαφή και επικοινωνία με τους πολίτες και το λαό, βρίσκεται σε απόλυτη ετοιμότητα να προασπίσει τους δημοκρατικούς θεσμούς και τη δικαιοσύνη από όσους επιχειρούν να μεθοδεύσουν και να υπαγορεύσουν τις αποφάσεις της και να καλλιεργήσουν το κλίμα της έντασης και του διχασμού.

Ο λαός ήρεμος και αποφασισμένος θα προστατεύσει την ίδια του την ετυμηγορία και θεωρεί αδιανόητη οποιαδήποτε καταδικαστική απόφαση που θα βρίσκεται σε κατάφορη αντίθεση με το κοινό περί δικαίου αίσθημα».

Η ΝΕΑ ΔΗΜΟΚΡΑΤΙΑ

Σε απάντηση της παραπάνω ανακοίνωσης, η νομαρχιακή επιτροπή Δωδεκανήσου της Νέας Δημοκρατίας, εξέδωσε την παρακάτω ανακοίνωση:

«Φαίνεται ότι οι βουλευτές και τα κομματικά στελέχη του ΠΑΣΟΚ απέκτησαν και την ιδιότητα των συνταγματολόγων και των δικαστών, αφού μπορούν να προδικάζουν για την απόφαση που θα εκδόσει το Ειδικό Δικαστήριο.

Επιχειρούν για άλλη μια φορά να καπηλευθούν τη μαγική λέξη «δημοκρατία» και στο όνομα δήθεν αυτής να περάσουν τους εκβιασμούς τους προς τους δικαστές αφ' ενός και αφ' ετέρου να δώσουν σύνθημα προς ορισμένους θερμοκέφαλους οπαδούς του ΠΑΣΟΚ να προβούν σε καταστροφές σε όλη την Ελλάδα. Εδώ ίσως θα έπρεπε να κάνει παρέμβαση και ο εδώ εισαγγελέας, για παρακίνηση όχλου προς ανομες ενέργειες.

Οσο για το αν στο Ειδικό Δικαστήριο απεδείχθησαν ή όχι οι κατηγορίες που βαρύνουν τους υπόδικους, Ανδρέα Παπανδρέου, Δημήτρη Τσοβόλα και Γιώργ. Πέτσο, φαίνεται από την πρεμούρα όλων των οργάνων του ΠΑΣΟΚ.

Εμείς δεν διεκδικούμε την ιδιότητα του ειδικού συνταγματολόγου ή δικαστού για να εκφράσουμε γνώμη. Αναμένουμε όπως όλος ο ελληνικός λαός την απόφαση του Ειδικού Δικαστηρίου την οποία θα αποδεχθούμε έχοντας εμπιστοσύνη στο μεγαλύτερο θεμέλιο της δημοκρατίας που είναι η δικαιοσύνη.

Ειδοποιούμε δε τους βουλευτές του ΠΑΣΟΚ και τα κομματικά τους στελέχη ότι στην εξόρμηση που ετοιμάζουν για να φορτίσουν τους λίγους θερμοκέφαλους οπαδούς τους, κανείς λογικός και σκεπτόμενος άνθρωπος δεν πρόκειται να τους ακολουθήσει. Θα είναι μόνοι τους και θα φαντάζουν σαν γραφικές φιγούρες από το Δον Κιχώτη. Ο λαός μας έχει μια παροιμία που λέει: «Κάθε κατεργάρης στον πάγκο του» και η ώρα αυτή έφτασε».

Συνεργείο για τα δορυφορικά

ΣΥΝΕΧΕΙΑ ΑΠΟ ΤΗ ΣΕΛ. 1

έχει σταματήσει το γαλλόφωνο TV5 και το γερμανόφωνο SAT-1.

Επειδή όπως πολύ καλά γνωρίζετε, υπάρχει μεγάλος αριθμός αλλοδαπών μονίμων κατοίκων και επισκεπτών, είναι δε συνεχείς οι ενοχλήσεις που δέχομαι από συλλόγους και μεμονωμένους πολίτες, παρακαλώ να δώσετε εντολή να έρθει το συντομώτερο δυνατό το κατάλληλο συνεργείο τεχνικών για να αποκαταστήσει τις βλάβες».

Διαγωνισμός για αστυνόμους

ΣΥΝΕΧΕΙΑ ΑΠΟ ΤΗ ΣΕΛ. 1

ισχύει ακόμη και απλώς θα πρέπει να ζητήσει ξανά έγκριση ο Δήμος και η Νομαρχία δεν έχει αντίρρηση να βοηθήσει.

● Για το θέμα των οδοκαθαριστών ο δήμαρχος είπε ότι θα ξαναγίνει ο διαγωνισμός με νέους όρους και θα ζητούνται άνθρωποι που θα μπορούν να δουλέψουν και όχι επιστήμονες ή γραφείς.

Ερευνα για τις καταγγελίες

ΣΥΝΕΧΕΙΑ ΑΠΟ ΤΗ ΣΕΛ. 1

Λουκά Βιταλιώτη.

Σύμφωνα με τις καταγγελίες αυτές ο κ. Βιταλιώτης είχε δεχθεί πιέσεις από συγγενικά του πρόσωπα στη διάρκεια της δίκης του πρώην διοικητή της Εθνικής Κτηματικής Τράπεζας Γιάγγου Ανωμερίτη στο Τριμελές Εφετείο Κακουργημάτων.

Υπενθυμίζεται ότι στη σύνθεση του δικαστηρίου αυτού το οποίο αθώωσε τελικά τους κατηγορουμένους στην υπόθεση για τη ρύθμιση χρεών της εταιρίας «Ακτή Πλέπι», συμμετείχε και ο κ. Βιταλιώτης. Από τη δικαστική έρευνα θα διαπιστωθεί αν τελέσθηκαν αξιόποινες πράξεις είτε από την πλευρά εκείνων που φέρονται ότι άσκησαν πιέσεις στο δικαστή είτε από την πλευρά του ίδιου, για παραβίαση υπηρεσιακού απορρήτου εφόσον δηλαδή κοινοποίησε τη ψηφοφορία που προηγήθηκε της σχετικής δικαστικής απόφασης.

Την προκαταρκτική εξέταση διενεργεί ο εισαγγελέας Πρωτοδικών (πρόσφατα προήχθη σε αντεισαγγελέα εφετών), κ. Κυριάκος Καρούτσος.

Ο κυβερνητικός εκπρόσωπος κ. Πολύδωρας στο μεταξύ διευκρίνησε ότι ο αντιπρόεδρος της κυβέρνησης κ. Αθανάσιος Κανελλόπουλος, που αναπληρεί τον υπουργό Δικαιοσύνης κ. Παπακωνσταντίνου που απουσιάζει, ζήτησε από τον εισαγγελέα του Αρείου Πάγου κ. Πλαγιανάκο να δώσει εντολή στον προϊστάμενο του Εφετείου να διενεργηθεί διοικητική εξέταση προκειμένου να διαπιστωθεί εάν αληθεύουν οι καταγγελίες. Και αν δεν αληθεύουν να επιβληθούν οι σχετικές κυρώσεις.

Ο αντιπρόεδρος της κυβερνήσεως, κ. Αθ. Κανελλόπουλος, αναπληρών προσωρινά τον απουσιάζοντα υπουργό Δικαιοσύνης, εξέδωσε την ακόλουθη ανακοίνωση:

«Ο εισαγγελέας του Αρείου Πάγου κ. Γ. Πλαγιανάκος σε αίτημά μου για την έρευνα των καταγγελιών του εφέτη Αθηνών κ. Λουκά Βιταλιώτη, παρήγγειλε στον πρόεδρο του Τριμελούς Συμβουλίου του Εφετείου Αθηνών αρεοπαγίτη κ. Αθαν. Σιούλα να καλέσει τον ως άνω εφέτη και να δώσει έγγραφες εξηγήσεις περί του αν προέβη ή όχι σε δηλώσεις και σε καταφατική περίπτωση από ποιούς υπέστη πιέσεις για να δώσει καταδικαστική ψήφο στην ποινική δίκη που αφορούσε την υπόθεση Ανωμερίτη.

Ο κ. Πλαγιανάκος, εζήτησε να του υποβληθούν οι έγγραφες επί του θέματος αυτού εξηγήσεις το ταχύτερον δυνατόν, ώστε να κρίνει αν συντρέχει αφ' ενός μεν περίπτωση πειθαρχικής δίωξής του, αφετέρου δε περίπτωση περαιτέρω (ποινικής ή πειθαρχικής) έρευνας των υπ' αυτού καταγγελομένων».

Ο διορισμός αντιδημάρχων

ΣΥΝΕΧΕΙΑ ΑΠΟ ΤΗ ΣΕΛ. 1

τικού φόρου και ενόψει της σημερινής συνεδρίασης του Εμπορικού Συλλόγου Ρόδου, ο δήμαρχος είπε ότι ψάχνει να βρει τον κατάλληλο άνθρωπο ο οποίο θα οριοθεί υπεύθυνος του δημοτικού φόρου προκειμένου να βάλει την πρέπουσα τάξη, ώστε και σωστή είσπραξη να γίνεται και να αποδεσμευθούν οι μισοί από τους 35 υπαλλήλους που υπηρετούν σήμερα στο δημ. φόρο. Είναι ένα σοβαρό θέμα που με απασχολεί, είπε ο δήμαρχος και προσπαθώ να το ρυθμίσω όσο γίνοται πιο σύντομα και πιο σωστά.

ΤΕΛΟΣ ο κ. Κόκκινος είπε ότι σήμερα στις 8.30 το βράδυ θα γίνει σύσκεψη στο Δήμο κατά την οποία θα εξετασθούν οι δυνατότητες είσπραξης εσόδων, θα γίνει έλεγχος στις μελέτες των έργων που είναι έτοιμες για να αρχίσει σύντομα η υλοποίησή τους και το θέμα των προγραμματικών συμβάσεων.

«Δεν μπορεί, είπε ο δήμαρχος, να λέμε μόνο λόγια, αλλά θα πρέπει να τα κάνουμε πράξη έγκαιρα και σωστά».

ΝΑΥΤΙΛΙΑΚΗ ΕΤΑΙΡΕΙΑ ΛΕΣΒΟΥ Α.Ε

F/B ΑΛΚΑΙΟΣ

Γνωρίζουμε στο επιβατικό κοινό, ότι τα δρομολόγια του F/B ΑΛΚΑΙΟΣ από 18/12/1991 έως 5/1/92 έχουν ως εξής:

ΤΕΤΑΡΤΗ 18/12/91 ΩΡΑ 21.00 ΓΙΑ ΚΩ - ΚΑΛΥΜΝΟ- ΛΕΡΟ - ΠΑΤΜΟ- ΣΑΜΟ - ΧΙΟ - ΜΥΤΙΛΗΝΗ - ΛΗΜΝΟ - ΘΕΣΣΑΛΟΝΙΚΗ

ΠΑΡΑΣΚΕΥΗ 27/12 ΩΡΑ 09.00 ΓΙΑ ΚΩ - ΚΑΛΥΜΝΟ- ΛΕΡΟ - ΠΑΤΜΟ- ΣΑΜΟ - ΧΙΟ - ΜΥΤΙΛΗΝΗ - ΛΗΜΝΟ - ΘΕΣΣΑΛΟΝΙΚΗ

ΠΕΜΠΤΗ 2/1/92 ΩΡΑ 16.00 ΓΙΑ ΚΩ - ΚΑΛΥΜΝΟ- ΛΕΡΟ - ΠΑΤΜΟ- ΣΑΜΟ - ΧΙΟ - ΜΥΤΙΛΗΝΗ - ΛΗΜΝΟ - ΘΕΣΣΑΛΟΝΙΚΗ

Δεχόμαστε επιβάτες και οχήματα
ΕΙΣΙΤΗΡΙΑ - ΠΛΗΡΟΦΟΡΙΕΣ
ΕΡΥΘΡΑ ΘΑΛΑΣΣΑ
Δ. ΘΕΟΔΩΡΑΚΗ 13 ΡΟΔΟΣ- ΤΗΛ. 27721-22460

Ιταλικά προϊόντα ARISTON
Τα πιο φροντισμένα της αγοράς
ΑΠΛΑ & ΕΝΤΟΙΧΙΖΟΜΕΝΑ



«ARISTON» Η ΤΕΛΕΙΟΤΗΣ ΣΤΗΝ ΚΟΥΖΙΝΑ ΣΑΣ
ΠΩΛΗΣΙΣ ΧΟΝΔΡΙΚΗ - ΛΙΑΝΙΚΗ
ΣΕΡΒΙΣ ΚΑΙ ΑΝΤΑΛΛΑΚΤΙΚΑ
ΣΤΗ ΔΙΑΘΕΣΗ ΤΩΝ ΠΕΛΑΤΩΝ
Αδελφοί Στεφάνου
ΤΑΡΠΟΝ ΣΠΡΙΝΓΚΣ 42 ΤΗΛ. 22568
ΠΛΑΤΩΝΟΣ 17-19 ΤΗΛ. 23836
ΔΕΝΔΡΙΝΟΥ - ΧΑΤΖΗΑΓΓΕΛΟΥ γωνία ΤΗΛ. -22695

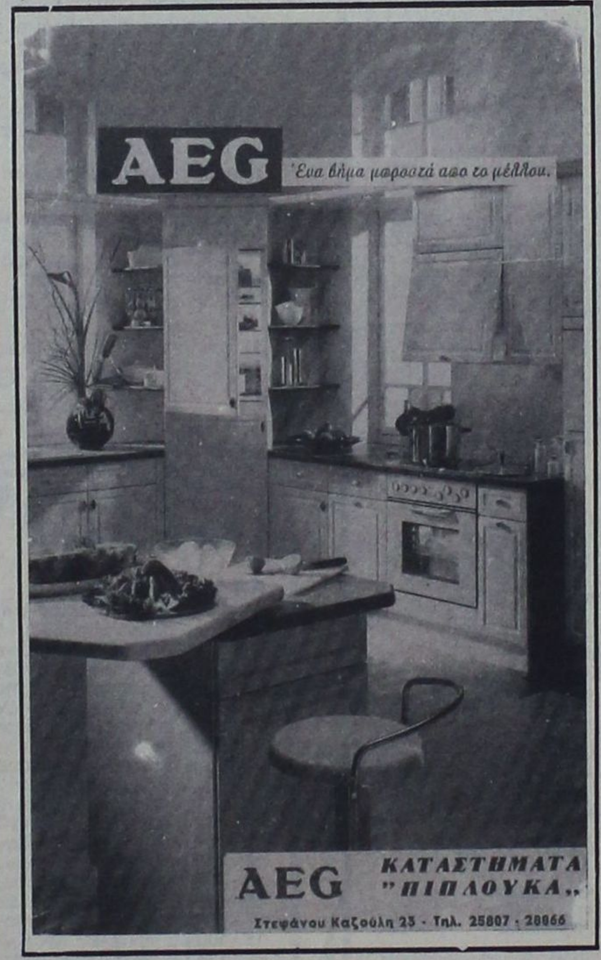

Data Information
Quest
100% εγγυημένο!
και 40% καλύτερο...γιατί είναι 40% φθηνότερο απο τα καλύτερα



Το QUEST είναι ένα PC με ποιότητα, χαρακτηριστικά και επιδόσεις που εγγυώνται:
100% ΑΞΙΟΠΙΣΤΙΑ:
Κατασκευάζεται απο επιλεγμένα εξαρτήματα με τους αυστηρότερους ποιοτικούς ελέγχους
40% ΜΕΓΑΛΥΤΕΡΗ ΤΑΧΥΤΗΤΑ:
Και τα τρία μοντέλα διαθέτουν τους ταχύτερους επεξεργαστές στην κατηγορία τους:
286-16 : 16 MHz
386-SX : 25 MHz
386-DX : 40 MHz
και σκληρούς δίσκους με μέσο χρόνο προσπέλασης μικρότερο των 17 msecs.
40% ΧΑΜΗΛΟΤΕΡΗ ΤΙΜΗ:
που κάνει το QUEST ασυναγώνιστο για την ποιότητα και τα χαρακτηριστικά του.
Επίσης διαθέτουμε: AMIGA 500+, 2000, 3000
ΠΡΟΓΡΑΜΜΑΤΑ - ΕΓΚΑΤΑΣΤΑΣΕΙΣ ΔΙΚΤΥΩΝ - ΤΗΛΕΦΩΝΙΚΑ ΚΕΝΤΡΑ - ΤΑΜΕΙΑΚΕΣ ΜΗΧΑΝΕΣ - ΦΩΤΟΑΝΤΙΓΡΑΦΙΚΑ - ΦΑΞ
ΠΕΡΙΦΕΡΕΙΑΚΑ/ΑΝΑΛΩΣΙΜΑ - ΠΛΗΡΕΣ SERVICE
ακόμα: GAMES για όλα τα COMPUTERS
ΔΗΜ. ΑΝΑΣΤΑΣΙΑΔΗ 41 - ΤΗΛ. 24136
2542-15/1

ΟΙ ΓΡΑΦΙΚΕΣ ΤΕΧΝΕΣ
«Κολλιός Α.Ε.»
σας εύχονται χαρούμενες γιορτές και ευτυχισμένο το 1992

ΚΟΝΣΕΡΤΟ
ΓΙΑ ΚΡΑΣΙ MOULIN
C • A • I • R



ΡΟΔΙΑΚΗ ΛΕΣΧΗ

ΗΣΥΧΗ ΚΙΝΗΣΗ!!

ΝΟΣΟΚΟΜΕΙΟ.

ΤΟ ΣΚΑΚΙ Ο.Σ.ΡΟΔΟΥ.

ΤΟURNOUA.ACTIVE.ΣΚΑΚΙ
ΟΡΓΑΝΩΣΗ Ο.Α ΚΡΕΜΑΣΤΗΣ
ΠΡΟΣΦΟΡΑ ΡΟΔΙΑΚΗ ΛΕΣΧΗ
ΣΥΜΜΕΤΕΧΟΥΝ Ο.Α.ΚΡΕΜΑΣΤΗΣ
Ο.ΣΚΑ.ΡΟΔΟΥ
Ρ.Ο.Α ΤΜΗΜΑ ΣΚΑΚΙ
ΠΑΡΑΔΙΣΗ. ΦΙΛΟΙ.ΣΚΑΚΙ
LOUKY.LOUK.ΣΤΕΚΙ
ΚΑΒΑΛΙΕΡΟΙ. ΣΤΕΚΙ

ΡΣΡ ΡΑΔΙΟ ΣΤΑΘ ΡΟΔΟΥ

ΗΜΕΡΟΜΗΝΙΑ 9.10.11.12.13.14.15.16 17.18. ΙΑΝΟΥΑΡΙΟΥ
ΓΥΡΟΥΣ 1-2-3-4-5-6-7-8-9-10 Χ 2 = 20
ΣΥΣΤΗΜΑ ΟΛΟΙ ΜΕ ΟΛΟΥΣ ΛΕΥΚΑ-ΜΑΥΡΑ
ΔΙΑΡΚΙΑ ΠΑΡΤΙΔΟΣ 1ΩΡΑ
ΧΩΡΟΣ ΑΓΩΝΩΝ ΡΟΔΙΑΚΗ ΛΕΣΧΗ
ΚΑΘΟΡΙΣΜΕΝΟ ΑΝΟΙΓΜΑ ΙΣΠΑΝΙΚΗ
ΩΡΑ ΕΝΑΡΞΗΣ ΚΑΘΕ ΜΕΡΑ 16ΟΟ — 18ΟΟ
ΔΙΑΙΤΗΣΙΑ ΟΜΟΣΠΟΝΔΙΑΚΟΣ Κος Κ. ΑΡΧΟΝΤΑΚΗΣ
Κος Σ. ΔΡΑΚΟΥΛΑΚΗΣ
ΕΠΑΘΛΑ ΚΥΠΕΛΛΑ ΣΤΟΥΣ 3 ΠΡΩΤΟΥΣ
ΔΗΛΩΣΕΙΣ ΣΥΜΜΕΤΟΧΗΣ Κος ΓΕΩΡΓΙΟΣ ΠΙΠΙΝΟΣ

ΚΑΙ ΡΟΔΙΑΚΗ ΛΕΣΧΗ

ΤΕΧΝΙΚΗ ΕΠΙΜΕΛΕΙΑ
Κος Σ. ΚΑΡΑΒΑΣ
ΔΗΛΩΣΕΙΣ ΣΥΜΜΕΤΟΧΗΣ ΓΙΝΟΝΤΑΙ ΔΕΚΤΕΣ
ΕΩΣ ΚΑΙ ΤΗΝ ΗΜΕΡΑ ΤΩΝ ΑΓΩΝΩΝ
ΣΤΗ ΡΟΔΙΑΚΗ ΛΕΣΧΗ

ΤΟ ΣΚΑΚΙ ΚΑΙ

ΚΑΝΤΑΡΖΟΓΛΟΥ Μ. ΑΓΙΟΙ ΟΕ
Είδη Κιγκαλερίας Χρώματα-Σιδηρικά
Α. ΠΑΠΑΓΟΥ 15.

ΖΑΧΑΡΟΠΛΑΣΤΕΙΟ
"ΚΑΝΤΙΟ"
ΤΟΥΡΤΕΣ. ΓΑΜΩΝ. ΓΕΝΕΘΛΙΩ
Μεζεδάκια για πάρτυ
ΚΑΝΑΔΑ 37α ΡΟΔΟΣ
ΤΗΛ: (0241) 31004

RESTAURANT ΟΥΖΕΡΙ
«Ο ΧΡΙΣΤΟΣ» (Βλάχος)
Ιλαυδίου Πέπερ 4, — Τηλ. 31680 - 21460
Ζέφυρος - ΡΟΔΟΣ

ΛΕΣΧΗ ΛΑΪΩΝΣ ΡΟΔΟΥ
ΜΕ ΠΟΛΥ ΑΓΑΠΗ
ΓΙΑ ΤΟ 1992

Το GRAND HOTEL
ASTIR PALACE
ΣΑΣ ΚΑΛΕΙ ΝΑ ΔΙΑΣΚΕΔΑΣΕΤΕ
στην ISABELLA
ΚΑΘΕ ΒΡΑΔΥ
με τον ΤΑΚΗ ΒΟΥΗ, την IRIS
ΚΑΙ ΤΗΝ ΟΡΧΗΣΤΡΑ ΤΟΥΣ
Στο PIANO BAR ACANDIA
ΣΥΝΤΡΟΦΙΑ ΜΕ ΤΟΝ ΓΝΩΣΤΟ ΣΑΣ
ΤΑΚΗ ΜΠΑΛΝΤΙΝΗ
Πληροφορίες — Κρατήσεις Τηλ. 26284

ΡΟΔΟΣ ΣΠΟΡ
ΧΡΗΣΤΟΣ ΜΥΣΤΙΑΛΗΣ
ΕΙΔΗ ΣΠΟΡ ΑΠ' ΟΛΟ ΤΟΝ ΚΟΣΜΟ
ΕΘΕΛΟΝΤΩΝ ΑΛΕΞΑΝΔΡΕΙΑΣ 15, ☎ 24.442
ΕΥΔΗΜΟΥ 14, ΠΑΛΑΙΑ ΑΓΟΡΑ, ☎ 25.413

ΣΚΑΚΙ ΜΕ ΑΓΑΠΗ
CHINESE BURGER
FAST FOOD
Costas & Achilles Tsavalos
15, MANDILARA STR - RHODES 851 000 - TEL 31466

ΣΚΑΚΙ
CAVALLIERE
Gelateria Patisserie
Snack Bar
1, Ioannou Kazouli Str. - Rhodes - Tel: (0241) 22932

ΛΟΥΚΥ ΛΟΥΚ
Αυστραλίας - Ρόδος 85100
Τηλ: (0241) 25012
KEMBEA pool hall
ήθος
ευγένεια
σεβασμός

ΞΕΝΟΔΟΧΕΙΟ ΠΛΑΖΑ
Ο.ΣΚΑ.Ρ.
ΟΜΙΛΟΣ ΣΚΑΚΙΣΤΩΝ ΡΟΔΟΥ
Κάθε Δευτέρα — Τετάρτη
ΣΚΑΚΙ ΓΙΑ ΟΛΟΥΣ
Ωρα 16.00—18.00

VENUS
ΤΟΥΡΙΣΤΙΚΕΣ ΕΠΙΧΕΙΡΙΣ
ΣΑΛΑΧΟΥΡΗΣ



Καλλιτεχνική ΠΡΟΟΔΟΣ

ΓΡΑΦΕΙ Ο ΓΙΩΡΓΟΣ ΜΑΡΤΙΝΗΣ

ΟΙ ΠΙΤΤΕΣ ΤΗΣ ΡΟΔ.ΛΕΣΧΗΣ ΚΑΙ ΛΟΓΟΤΕΧΝΩΝ

Παρουσία του Νομάρχου, Δημάρχου, πανοσιολογιώτατου κ. Παΐσιου, Αστυν. διευθυντού, προέδρου του Δημ. Συμβουλίου και άλλων, έκοψαν την πίττα τους τα μέλη της Ροδιακής Λέσχης την περασμένη εβδομάδα στο κέντρο Πανόραμα. Ο τυχερός της βραδυάς που βρήκε το νόμισμα ήταν ο κ. Νικ. Ζωΐδης, στον οποίο δόθηκε αντί το καθιερωμένο φλουρί, μια σειρά κρατικών λαχείων.

Την παρροδιακή αυτή συγκέντρωση ωστόσο, έστω και μέσα σε μια εορταστική ατμόσφαιρα, δεν παρέλειψε να απασχολήσει το καυτό θέμα της ανεγέρσεως του Νοσοκομείου στην πόλη μας, που εκκρεμεί από το '87 και το οποίο ήταν το κύριο θέμα της ομιλίας του προέδρου της Λέσχης Δρ. Σ. Καραγιάννη. Ο ίδιος τόνισε μεταξύ άλλων ότι είναι χρέος και των ίδιων των πολιτών να βοηθήσουν με μια οικονομική ενίσχυση για την υλοποίηση αυτού του έργου και δήλωσε ότι γι' αυτόν τον σκοπό ανοίχτηκε λογαριασμός στις Τράπεζες. Μιλώντας προς τα μέλη αναφέρθηκε επίσης στην ανάγκη ενεργοποίησης του Συλλόγου για έμπρακτη συμμετοχή στα διάφορα κοινωνικά θέματα που κατά καιρούς απασχολούν τη Ρόδο. Και πράγματι όλοι οι σύλλογοι έχουν μια τεράστια δύναμη που θα μπορούσε να δράσει σαν κινητήριος δύναμη κατά της αδράνειας που καθυστερεί τόσα αναγκαία έργα στη Ρόδο από χρόνια, αλλά που δυστυχώς μένει ανεκμετάλλευτη εν μέσω κοσμικών μονάχα εκδηλώσεων. Ας ελπίσουμε όμως ότι σύντομα θα της δοθεί η ευκαιρία να δείξει την αξία της.

Η ΠΙΤΤΑ ΤΩΝ ΛΟΓΟΤΕΧΝΩΝ

Παρουσία του αντιδημάρχου κ. Χατζηνικήτα έκοψε την πίττα της και η Λογοτεχνική Συντροφιά Ρόδου στο ξενοδ. Πλάζα, εν μέσω παλιών τραγουδιών, ποιημάτων και ευχών από τα μέλη της, ενώ το φλουρί έτυχε στον καθηγητή κ. Φ Βαρέλη. Ευχή άλλωστε για την ίδια τη Συντροφιά είναι να συνεχίσει πάντα με δύναμη και πνευματικότητα και με ακόμα πιο πολλά.

Η ΣΥΝΑΥΛΙΑ ΤΗΣ ΠΑΙΔΙΚΗΣ ΧΟΡΩΔΙΑΣ

Θρησκευτικά και άλλα τραγούδια παρουσίασε το περασμένο Σάββατο στον Ι. Ν. Αγ. Φραγκίσκου η Παιδική - Νεανική Χορωδία του Δήμου Ρόδου υπό τη διεύθυνση του μαέστρου Γ. Σακελλαρίδη. Κατανυκτική η ατμόσφαιρα, άψογη η απόδοση των παιδιών, ταίριαζε σαν εκδήλωση η εμφάνισή τους με τον γιορτινό καιρό. Η χορωδία ωστόσο έχει προτάσεις για εμφανίσεις και στο εξωτερικό, δείγμα της μεγάλης αξίας της.

ΒΙΒΛΙΟ ΤΟΥ ΜΙΛΤ. ΛΟΓΟΘΕΤΗ

Εξεδόθη βιβλίο του Μιλτιάδη Λογοθέτη με τίτλο «Προκλήσεις Αυτογνωσίας» σε σχήμα 16ο και για το οποίο θα γίνει εκτενής αναφορά σε προσεχή στήλη.

Ο Τ. ΓΙΑΝΝΟΠΟΥΛΟΣ

Στην Γκαλερί "Καλές Τέχνες" στη Θεσσαλονίκη παρουσιάζει την τελευταία του δουλειά ο γνωστός ζωγράφος Τάσος Γιαννόπουλος. Η θεματογραφία της δουλειάς του περιλαμβάνει στο μεγαλύτερο μέρος της τοπία και συνθέσεις από τη Ρόδο που τον περισσότερο καιρό ζει και εργάζεται. Η έκθεσή του αυτή είναι η 4η στη συμπρωτεύουσα και θα διαρκέσει 9-25 Ιανουαρίου 1992. Στη συνέχεια ο ζωγράφος πριν επανέλθει στην Ρόδο θα πραγματοποιήσει 2 ακόμα εκθέσεις στο Πνευματικό κέντρο Ναυπλίου (τον Μάρτιο) και στο πνευματικό κέντρο Καλαμάτας (τον Φεβρουάριο).

DR ΑΡΙΣΤΟΤΕΛΗΣ ΜΠΟΓΔΑΝΗΣ
ΓΥΝΑΙΚΟΛΟΓΟΣ ΧΕΙΡΟΥΡΓΟΣ - ΜΑΙΕΥΤΗΡ
ΠΤΥΧ/ΧΟΣ & ΔΙΔΑΚΤΩΡ ΠΑΝΕΠΙΣΤΗΜΙΟΥ MUNCTER ΓΕΡΜΑΝΙΑΣ ΕΙΔ. ΣΤΗΝ ΠΑΝ/ΜΙΑΚΗ FRAUENKLINIK DORTMUND ΓΕΡΜΑΝΙΑΣ
ΥΠΕΡΗΧΟΙ - ΣΤΕΙΡΟΤΗΣ - ΜΑΣΤΟΣ - ΟΓΚΟΛΟΓΙΑ
σύγχρονη παρακολούθηση εγκύου με υπέρηχο καικαρδιοτοκογραφικό
Δέχεται
ΠΡΩΙ: Δευτέρα έως Σάββατο 9-1π.μ.
ΑΠΟΓ.: Δευτέρα έως Παρασκευή 5-8 μ.μ.
ΙΑΤΡΕΙΟ: Ι. Δραγούμη 5Α Ρόδος Τηλ. 20939
Τηλ. Οικίας: 64893

ΤΑΒΕΡΝΑ
«ΚΟΣΚΙΝΟΥ ΧΑΟΥΖ»
Τηλ. 62467
Κάθε σαββατοκύριακο και όλες τις γιορτές θα μας βρείτε στο ωραιότερο περιβάλλον του «Κοσκινού Χάουζ» για να διασκεδάσετε με πλούσιο κρητικό και νησιώτικο πρόγραμμα
Στη λύρα ο δεξιοτέχνης ΓΙΩΡΓΟΣ ΠΑΡΑΓΥΙΟΣ
Στο λαούτο ο ΝΙΚΟΣ ΜΙΧΑΛΑΚΗΣ
και ο γνωστός σας πάντα κεφάτος ΑΛΕΒΑΝΤΡΟΣ ΤΣΟΥΡΟΥΤΗΣ
Στην κουζίνα μας θα βρείτε ντόπια κρέατα και εκλεκτούς μεζέδες.
Αίθουσα για γάμους και όλες σας τις κοινωνικές εκδηλώσεις χωρητικότητας 300 ατόμων.
ΧΡΟΝΙΑ ΠΟΛΛΑ ΚΑΙ ΕΥΤΥΧΙΣΜΕΝΟΣ Ο ΚΑΙΝΟΥΡΙΟΣ ΧΡΟΝΟΣ
Διεύθυνση: Ο ΦΩΤΗΣ
12/1

ΙΑΤΡΙΚΗ ΑΝΑΚΟΙΝΩΣΗ
ΚΩΝ/ΝΟΣ Α. ΧΑΤΖΗΠΑΠΑΣ
ΕΙΔΙΚΟΣ ΠΑΙΔΙΑΤΡΟΣ
Αριστούχος του Πανεπιστημίου Θεσσαλονίκης
Ο ιατρός
δέχεται καθημερινά από 9-1π.μ. και 5-8μ.μ.
και Σάββατο 10-1π.μ.
Δέχεται ασφαλισμένους των ταμείων ΔΗΜΟΣΙΟΥ, ΤΥΔΚΥ, ΤΑΞΥ, ΤΕΒΕ
Ιατρείον: Αμερικής και Ευσταθίου 1
(Πρώην κλινική Ηρακλείδη παραπλεύρως κλινικής Καραγιάννη)
Τηλ. 25722
Οικίας Αγίου Νικολάου 30 Τηλ. 37938, 32316
2139

ΟΡΘΟΔΟΝΤΙΚΟ ΙΑΤΡΕΙΟ
ΗΛΙΑ ΚΑΘΟΠΟΥΛΗ
Ειδικού Ορθοδοντικού
Master Πανεπιστημίου Lund Σουηδίας
ΔΕΧΕΤΑΙ ΔΕΥΤΕΡΑ ΕΩΣ ΠΑΡΑΣΚΕΥΗ
ώρες 03.00 - 09.00 απόγευμα με ραντεβού.
Πίνδου 4 - 85100 Ρόδος τηλ. (0241) 33132

ΦΩΤΟ ΕΥΣΤΑΘΙΟΥ
Φωτογραφήσεις - βίντεο λήψεις - φωτογραφικά υλικά - είδη & μηχανές - εμφανίσεις φιλμ.
Φιλική εξυπηρέτηση, άψογο & γρήγορο σέρβις.
Ανοίξαμε και σας περιμένουμε
ΥΨΗΛΑΝΤΟΥ 19 - Τηλ. 30158
Πλατ. Αγ. Νικολάου
(όπισθεν Λα Πιτσάτζιο)
2546-6/1

ΙΑΤΡΙΚΗ ΑΝΑΚΟΙΝΩΣΗ
ΧΡΗΣΤΟΣ Π. ΠΑΠΑΚΩΣΤΑΝΤΙΝΟΥ
ΠΑΙΔΙΑΤΡΟΣ
(Τ. Εσωτ. Ιατρός Νοσοκ. Παίδων Αγία Σοφία)
Δέχεται ασφαλισμένους: ΤΥΔΚΥ, Δημοσίου, ΤΑΞΥ.
Ωρες ιατρείου καθημ.: 8.30-13.00 / 5.00-8.00
Σάββ.: 8.30-13.00.
Καναδά 82
(Παραπλεύρως Φαρμακείο Κολοκυθά)
τηλ. 30120
M46

Σκανδιναβία
Τακτικές πτήσεις για:
ΚΟΠΕΓΧΑΓΗ - ΣΤΟΚΧΟΛΜΗ - ΕΛΣΙΝΚΙ
Ρωτήστε σήμερα τον ταξιδιωτικό σας πράκτορα ή την
AUSTRIAN AIRLINES
Η ΦΙΛΙΚΗ ΠΤΗΣΗ
Ρόδος, Γενικός Πράκτορας «ΖΑΝΕΤΟΣ TRAVEL»
Τηλ. 20832, 22470, 24757
M8

ΕΛΑΙΟΧΡΩΜΑΤΙΣΜΟΙ * ΣΠΑΤΟΥΛΑΡΙΣΜΑ * ΒΕΡΝΙΚΙΑ * ΛΑΚΑΡΙΣΤΑ * ΜΟΝΩΣΕΙΣ *
ΓΕΩΡΓΙΟΣ ΚΟΥΚΙΟΣ
ΚΟΥΡΒΟΥΑΖΙΕ 18 ΡΟΔΟΣ 85100 ΤΗΛ: (0241) 30271
16596-10/1

ΙΑΤΡΙΚΗ ΑΝΑΚΟΙΝΩΣΗ
ΜΙΧΑΗΛ Σ. ΠΟΜΠΟΣ
ΙΑΤΡΟΣ
Ειδικός παθολόγος
Ο μόνος ειδικευμένος ιδιώτης ιατρός στον Αρχάγγελο
Εξετάζει καθημερινά 8-12.30 και 5-8.30 μ.μ.
ΤΑΜΕΙΑ:
ΔΗΜΟΣΙΟ - ΤΥΔΚΥ- ΤΑΞΥ - ΤΕΒΕ - ΙΚΑ
Τηλ. οικίας: 0244 - 22477
Ιατρείου: 0244 - 22806
M 41

ΟΙΚΟΔΟΜΙΚΕΣ ΕΠΙΧΕΙΡΗΣΕΙΣ "Θ.Β. ΠΡΑΣΙΝΟΥ"
ΕΘ. ΔΩΔΕΚΑΝΗΣΙΩΝ 4 ΤΗΛ .24304 & 32980 ΡΟΔΟΣ
ΜΙΑ ΟΨΗ ΤΟΥ ΝΕΟΥ ΚΟΛΟΣΟΥ ΤΗΣ ΡΟΔΟΥ ΣΤΗΝ ΠΛΑΤΕΙΑ ΦΩΚΙΑΛΗ
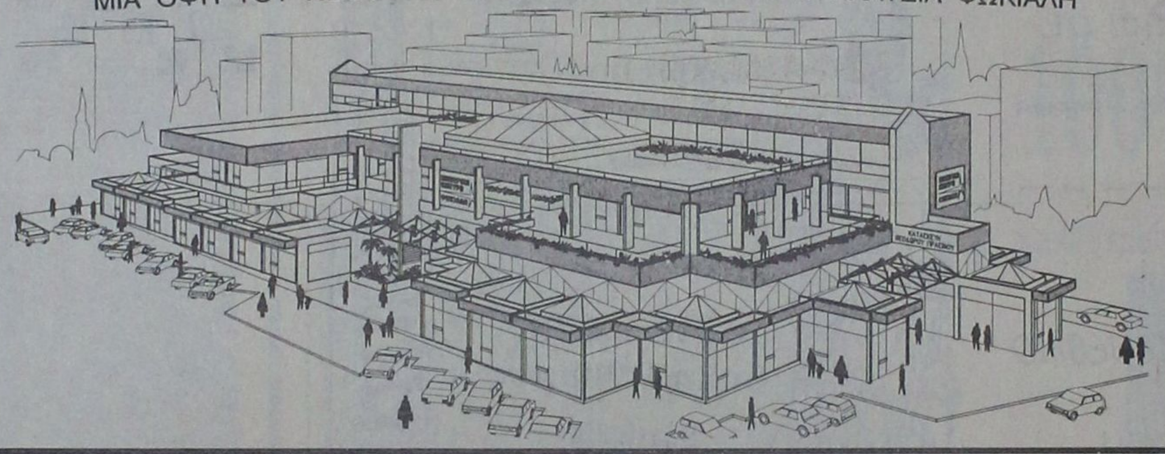
ΤΡΙΟΡΟΦΟ ΕΜΠΟΡΙΚΟ ΚΕΝΤΡΟ
ΚΑΤΑΣΚΕΥΗ ΘΕΟΔΩΡΟΥ ΠΡΑΣΙΝΟΥ
* ΕΞΗΝΤΑ ΠΩΛΥΤΕΛΗ ΚΑΤΑΣΤΗΜΑΤΑ * ΑΝΕΤΟΙ ΚΟΙΝΟΧΡΗΣΤΟΙ ΧΩΡΟΙ
* ΓΥΑΛΙΝΕΣ ΠΥΡΑΜΙΔΕΣ ΣΤΙΣ ΟΡΟΦΕΣ * ΔΥΟ ΚΕΝΤΡΙΚΕΣ ΕΙΣΟΔΟΙ
* ΓΥΑΛΙΝΟ ΑΣΑΝΣΕΡ * ΦΩΤΕΙΝΑ ΣΙΝΤΡΙΒΑΝΙΑ κ.λ.π.
Τώρα μπορείτε κι εσείς να αγοράσετε ένα κατάστημα από το Νέο Κολοσσό της Ρόδου, το μεγαλύτερο και ωραιότερο Εμπορικό Κέντρο στην Ελλάδα!
Βρίσκεται στην Πλατεία Φώκιαλη, στην πιό κατοικημένη περιοχή της πόλεως Ρόδου.
Αυτό που έλειπε από την πόλη μας, γίνεται πραγματικότητα!
Προλάβετε να αγοράσετε!
Ukako

ΟΙΚΟΔΟΜΙΚΕΣ ΕΠΙΧΕΙΡΗΣΕΙΣ "Θ.Β. ΠΡΑΣΙΝΟΥ"
ΕΘ. ΔΩΔΕΚΑΝΗΣΙΩΝ 4 ΤΗΛ .24304 & 32980 ΡΟΔΟΣ


Προλάβετε να αγοράσετε!
ΣΤΗΝ ΠΙΟ ΩΡΑΙΑ ΠΟΛΥΚΑΤΟΙΚΙΑ ΚΑΤΑΣΚΕΥΗΣ ΠΡΑΣΙΝΟΥ ΠΩΛΟΥΝΤΑΙ ΔΙΑΜΕΡΙΣΜΑΤΑ ΠΟΛΥΤΕΛΕΙΑΣ ΤΕΣΣΑΡΙΑ (120 & 123 τ.μ.)
ΚΑΙ ΕΧΟΥΝ: ΑΠΕΡΙΟΡΙΣΤΗ ΘΕΑ * ΜΕΓΑΛΕΣ ΒΕΡΑΝΤΕΣ ΠΛΑΚΑΚΙΑ ΠΟΛΥΤΕΛΕΙΑΣ * ΣΥΓΧΡΟΝΗ ΔΙΑΡΥΘΜΙΣΗ ΕΓΚΑΤΑΣΤΑΣΗ ΤΖΑΚΙΟΥ * ΗΧΟΜΟΝΩΣΗ / ΘΕΡΜΟΜΟΝΩΣΗ


Ukako

ΝΑΥΤΙΛΙΑΚΗ ΕΤΑΙΡΕΙΑ ΛΕΣΒΟΥ Α.Ε
Γ/Β ΑΓΙΟΣ ΡΑΦΑΗΛ
Γνωρίζουμε στο επιβατικό κοινό, ότι τα δρομολόγια του Γ/Β ΑΓΙΟΣ ΡΑΦΑΗΛ από 15/12/1991 έως 11/1/92 έχουν ως εξής:
ΚΑΘΕ ΔΕΥΤΕΡΑ ΩΡΑ 12.00 ΓΙΑ ΚΩ - ΚΑΛΥΜΝΟ- ΛΕΡΟ - ΠΑΤΜΟ- ΠΕΙΡΑΙΑ
ΚΑΘΕ ΠΕΜΠΤΗ ΩΡΑ 12.00 ΓΙΑ ΣΥΜΗ - ΚΩ - ΚΑΛΥΜΝΟ - ΛΕΡΟ - ΠΑΤΜΟ- ΠΕΙΡΑΙΑ
ΚΑΘΕ ΣΑΒΒΑΤΟ ΩΡΑ 12.00 ΓΙΑ ΚΩ - ΚΑΛΥΜΝΟ- ΑΣΤΥΠΑΛΑΙΑ- ΠΕΙΡΑΙΑ
Δεχόμαστε επιβάτες και οχήματα
ΕΙΣΙΤΗΡΙΑ - ΠΛΗΡΟΦΟΡΙΕΣ
ΕΡΥΘΡΑ ΘΑΛΑΣΣΑ
Δ. ΘΕΟΔΩΡΑΚΗ 13 ΡΟΔΟΣ- ΤΗΛ. 27721-22460
M17

Ο ΧΕΙΡΟΥΡΓΟΣ ΟΔΟΝΤΙΑΤΡΟΣ
ΝΙΚΟΛΑΟΣ Ι. ΚΑΡΑΜΑΡΙΤΗΣ
ΠανεπιστημίουΣτοματολογίας IMF Βουκουρεστίου
ΔΕΧΕΤΑΙ ΚΑΘΗΜΕΡΙΝΩΣ
Πρωινές ώρες 9-1
απογευματινές 5-8
Τετάρτη 9-1 και Σάββατο κλειστά
στη νέα διεύθυνση
οδός Θεοδωράκη 20 και Καρπάθου Μαντράκι
Τηλ. 29579

ΙΑΤΡΙΚΗ ΑΝΑΚΟΙΝΩΣΗ
ΜΗΝΑΣ Ι. ΜΑΣΤΡΟΜΗΝΑΣ
ΧΕΙΡ. ΓΥΝΑΙΚΟΛΟΓΟΣ - ΜΑΙΕΥΤΗΡΑΣ
ΔΙΔΑΚΤΩΡ ΠΑΝΕΠΙΣΤΗΜΙΟΥ ΑΘΗΝΩΝ
τ. Επιμελητής Επιστ. Ερευνητής Παν/κού Νοσοκομείου HAMMERSMITH ΛΟΝΔΙΝΟΥ
Μέλος Βρεταννικής Εταιρίας Γονιμότητας
Ειδικευμένος σε προβλήματα γονιμότητας και εξωσωματικής γονιμοποίησης - Υπεύθυνος Κέντρου Γονιμότητας του μαιευτηρίου «ΜΗΤΕΡΑ»
Δέχεται με ραντεβού πλην Σαββάτου (5-8 απόγευμα)
ΙΑΤΡΕΙΟ: 28ης Οκτωβρίου αρ. 21, τηλ. 6851800
ΦΙΛΟΘΕΗ
ΟΙΚΙΑ: Αισώπου 7-9 ΜΑΡΟΥΣΙ, τηλ. 8026640
M60

ΙΑΤΡΙΚΗ ΑΝΑΚΟΙΝΩΣΗ
ο ιατρός
ΜΙΧΑΗΛ Η.ΜΑΚΡΗΣ
ΕΙΔΙΚΟΣ ΚΑΡΔΙΟΛΟΓΟΣ
ΔΙΔΑΚΤΩΡ ΠΑΝΕΠΙΣΤΗΜΙΟΥ ΑΘΗΝΩΝ
ΔΕΧΕΤΑΙ: καθημερινώς: 8.30-13 πρωί και 5-8.30 απόγευμα.
Σάββατο: 8.30-13 το πρωί
και ασφαλισμένους ΔΗΜΟΣΙΟΥ, ΤΑΞΥ, ΤΥΔΚΥ, ΟΙΚΟΥ ΝΑΥΤΟΥ και λοιπών Ταμείων
Πλήρης καρδιολογικός έλεγχος με σύγχρονες διαγνωστικές μεθόδους
Αλεξάνδρου Διάκου 2-3ος όροφος τηλ. 21.501
(έναντι κήπου ξενοδοχείου «Θέρμαι»)
M11

ΙΑΤΡΙΚΗ ΑΝΑΚΟΙΝΩΣΗ
Ο ΠΑΙΔΙΑΤΡΟΣ
ΚΩΝ/ΝΟΣ Π. ΙΩΑΝΝΙΔΗΣ
Τ. Δ/ΝΤΗΣ ΠΑΙΔΙΑΤΡΙΚΗΣ ΚΛΙΝΙΚΗΣ ΓΕΝ. ΝΟΣ/ΜΕΙΟΥ ΡΟΔΟΥ
Δέχεται: ΜΟΝΟ ΜΕ ΡΑΝΤΕΒΟΥ
Καθημερινώς: πρωινές ώρες 9-1μ.μ.
Απογευματινές 4-8μ.μ.
Διεύθυνση:
28ης Οκτωβρίου 62
Τηλ. 24576
έναντι ξενοδοχείου Παυλίδη

ΟΡΘΟΔΟΝΤΙΚΟ ΙΑΤΡΕΙΟ
Δρ ΣΤΥΛΙΑΝΟΣ ΣΤ. ΠΕΤΑΣ
ΕΙΔΙΚΟΥ ΟΡΘΟΔΟΝΤΙΚΟΥ
ΔΙΔΑΚΤΩΡ ΠΑΝΕΠΙΣΤΗΜΙΟΥ TUBINGEN ΓΕΡΜΑΝΙΑΣ
ΕΙΔΙΚΕΥΘΕΙΣ ΕΙΣ ΠΑΝΕΠΙΣΤ. ΚΛΙΝΙΚΗ ΜΟΝΑΧΟΥ
ΔΕΧΕΤΑΙ Δευτέρα έως Παρασκευή
πρωί από 9-12 και απόγευμα 3.30-8
28ης ΟΚΤΩΒΡΙΟΥ 6 - 85100 ΡΟΔΟΣ - Τηλ. (0241) 34776
M63

ΙΑΤΡΙΚΗ ΑΝΑΚΟΙΝΩΣΗ
Δρ ΑΝΑΣΤΑΣΙΟΣ ΣΤ. ΠΕΤΑΣ
ΙΑΤΡΟΣ
ΧΕΙΡΟΥΡΓΟΣ ΟΥΡΟΛΟΓΟΣ
ΔΙΔΑΚΤΩΡ ΠΑΝΕΠΙΣΤΗΜΙΟΥ ΤΥΜΠΙΓΚΕΝ ΔΥΤ. ΓΕΡΜΑΝΙΑΣ
ΕΙΔΙΚΕΥΘΕΙΣ ΕΙΣ UNIVERSITAT TUBINGEN ΚΑΙ ZENTRALKLINIKUM AUGSBURG ΔΥΤ. ΓΕΡΜΑΝΙΑΣ
ΗΠΙΕΡΗΧΟΙ - ΣΤΕΙΡΟΤΗΣ
ΔΕΧΕΤΑΙ ΚΑΘΗΜΕΡΙΝΑ 8 -1 π.μ. και 5-8 μ.μ.
εκτός Σαββάτου και Τετάρτης απόγευμα
ΤΑΜΕΙΑ: ΤΑΞΥ- ΔΗΜΟΣΙΟ-ΤΥΔΚΥ, και ΙΚΑ από 08.00 - 11.30π.μ.
28ης ΟΚΤΩΒΡΙΟΥ 4 (1ος όροφος) τηλ. 36096
(πλησίον Ακαδημίας)
119-M19

PILATOS car design

tel. 61727

Δώστε αξία στο αυτοκίνητό σας

MS design



Σπόιλερ του γερμανικού οίκου MS Design για MAZDA, AUDI, FORD, BMW, FIAT, OPEL, NISSAN κ.α.

LLUMAR®

ΑΝΤΙΗΛΙΑΚΕΣ ΜΕΜΒΡΑΝΕΣ ΑΥΤ/ΤΟΥ (ΦΥΜΕ ΤΖΑΜΙΑ) ΜΕ ΕΠΙΣΤΡΩΣΗ ΤΙΤΑΝΙΟΥ, ΑΛΟΥΜΙΝΙΟΥ, ΧΑΛΚΟΥ

Οι αντιηλιακές μεμβράνες LLUMAR απωθούν το 70% της ηλιακής ενέργειας.

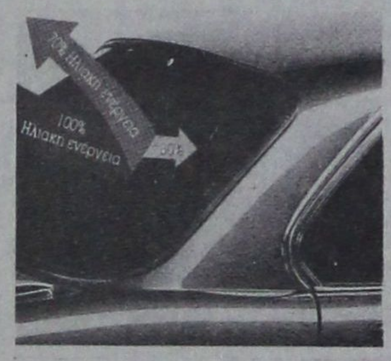

15 χρόνια ΕΓΓΥΗΣΗ

ΣΤΕΡΕΟΦΩΝΙΚΑ ΣΥΓΚΡΟΤΗΜΑΤΑ ΑΥΤΟΚΙΝΗΤΟΥ ΤΩΝ ΚΑΛΥΤΕΡΩΝ ΕΡΓΟΣΤΑΣΙΩΝ

FARMONT

ΓΕΡΜΑΝΙΚΕΣ ΟΡΟΦΕΣ



Οροφές FARMONT Δυτ. Γερμανίας για όλους τους τύπους αυτ/των με δέκα (10) χρόνια γραπτή εγγύηση εργοστασίου
Τοποθέτηση από ειδικευμένο προσωπικό

ΠΛΗΡΕΙΣ ΣΕΙΡΕΣ ΑΞΕΣΟΥΑΡ ΓΙΑ 4Χ4 ΤΟΥ ΑΜΕΡΙΚΑΝΙΚΟΥ ΟΙΚΟΥ GRIZZSLY

ΜΗΧΑΝΙΣΜΟΙ ΗΛΕΚΤΡΙΚΩΝ ΠΑΡΑΘΥΡΩΝ ΤΟΥ ΜΕΓΑΛΥΤΕΡΟΥ ΓΕΡΜΑΝΙΚΟΥ ΕΡΓΟΣΤΑΣΙΟΥ BOSCH
με 2 ΧΡΟΝΙΑ ΕΓΓΥΗΣΗ

ΣΥΝΑΓΕΡΜΟΙ ΑΥΤ/ΤΟΥ

Στη ζούγκλα της ασφάλτου...
PIRANHA
η ζωώδης απειλή!

ΚΑΝΤΕ ΤΑ ΚΑΘΙΣΜΑΤΑ ΤΟΥ ΑΥΤ/ΤΟΥ ΣΑΣ ΑΘΑΝΑΤΑ ΝΤΥΝΟΝΤΑΣ ΤΑ ΜΕ ΔΕΡΜΑΤΑ ΠΡΩΤΗΣ ΚΑΤΗΓΟΡΙΑΣ

ΕΠΙΣΗΣ ΕΤΟΙΜΑ ΚΑΛΥΜΜΑΤΑ ΠΟΥ ΕΦΑΡΜΟΖΟΝΤΑΙ ΟΠΩΣ ΤΑ ΕΡΓΟΣΤΑΣΙΑΚΑ

ΑΚΟΜΑ!!!

ΑΝΤΙΤΡΟΜΟΚΡΑΤΙΚΕΣ ΜΕΜΒΡΑΝΕΣ ΚΤΙΡΙΩΝ ΓΙΑ ΜΕΓΑΛΥΤΕΡΗ ΑΝΤΟΧΗ ΤΟΥ ΓΥΑΛΙΟΥ ΚΑΙ ΠΡΟΣΤΑΣΙΑ ΑΠΟ ΤΙΣ ΥΠΕΡΙΩΔΕΙΣ ΑΚΤΙΝΕΣ

- ΕΠΕΝΔΥΣΕΙΣ ΤΕΝΤΕΣ ΓΙΑ ΟΛΑ ΤΑ ΤΖΙΠ
- ΚΟΥΚΟΥΛΕΣ ΓΙΑ ΑΥΤΟΚΙΝΗΤΑ ΚΑΙ ΜΟΤΟΣΥΚΛΕΤΕΣ
- ΕΠΕΝΔΥΣΕΙΣ ΣΑΛΟΝΙΩΝ
- ΤΕΝΤΕΣ ΓΙΑ ΣΠΙΤΙΑ ΚΑΙ ΚΑΤΑΣΤΗΜΑΤΑ
- ΘΕΡΜΟΜΟΝΩΣΗ ΚΑΙ ΗΧΟΜΟΝΩΣΗ ΑΥΤ/ΤΟΥ

ΔΙΕΥΘΥΝΣΗ: Γ. ΠΑΠΑΝΔΡΕΟΥ 27 ΑΝΑΛΗΨΗ ΤΗΛ. 61727

2502-12/1

Στο Οθος της Καρπάθου

Επίθεση με βέργα κατά κοινοτάρχη

ΓΙΑ ΕΝΑ ΑΓΩΓΟ ΝΕΡΟΥ

ΕΠΙΤΕΘΗΚΕ με σιδερόβεργα, εναντίον του κοινοτάρχη Οθους, συμπατριώτη τους, μέσα στο καφενείο του χωριού ανήμερα Πρωτοχρονιά, γιατί έσπασε αγωγός ύδρευσης αγροτικής κατοικίας του!

◆ Σύμφωνα με όσα έγιναν γνωστά, την ημέρα της Πρωτοχρονιάς ο Νικόλαος Κρητσιώτης του Εμμανουήλ, επιτέθηκε με σιδερόβεργα, εναντίον του κοινοτάρχη, Οθους, Φραγκιού Βόζου, ενώ παράλληλα τον εξύβρισε και τον απείλησε.

ΑΙΤΙΑ της ...επίθεσης, η θραύση αγωγού ύδρευσης από εκσκαφές που έγιναν στην περιοχή. Από τον αγωγό αυτό υδρεύεται αγροτική κατοικία του επιτιθέμενου.

◆ Ο κοινοτάρχης, είχε δώσει εντολή σε υδραυλικό, να αποκαταστήσει τη βλάβη αλλά λόγω των εορτών, δεν έγινε έγκαιρα η αποκατάσταση.

ΣΕ ΒΑΡΟΣ του Κρητσιώτη, ο κοινοτάρχης υπέβαλε μήνυση, για εξύβριση, απειλή και απόπειρα δολοφονίας, εκ προμελέτης. Ανακρίσεις κάνει το αστυνομικό Τμήμα Καρπάθου.

◆ Σύμφωνα με πληροφορίες, οι πρωταγωνιστές του επεισοδίου είναι πολιτικοί αντίπαλοι.

Προσωρινά κρατούμενος ο νεαρός που "έγδυσε" διαμέρισμα στο Νιοχώρι

Προσωρινά κρατούμενος κρίθηκε χθες το μεσημέρι, μετά την απολογία του στον ανακριτή κ. Ισίδωρο Λιάπη, με σύμφωνη γνώμη και του Εισαγγελέα κ. Παναγιώτη Αθανασίου ο 18 χρονος σερβιτόρος από τη Ναύπακτο Σημείων Μπασιλάρης κατηγορούμενος για κλοπές.

Οπως είναι γνωστό, ο Μπασιλάρης, είχε τρυπώσει στο διαμέρισμα του Βασίλη Κουτσουβέλη, 35 χρόνων, στην οδό Καθοπούλη στο Νιοχώρι τα ξημερώματα του περασμένου Σαββάτου και αφαίρεσε ένα φορητό σύστημα μουσικής, τέσσερα ηχεία, δύο μπουφάν, ένα γουόκμαν, ένα ρολόϊ χειριού, μια φωτογραφική μηχανή, ένα αναπτήρα, δέκα πουλόβερ και ένα μπιζού.

Ο νεαρός διαρρήκτης, συνελήφθει από αστυνομικούς της Υποδιεύθυνσης Ασφάλειας, σχηματίστηκε σε βάρος του δικογραφία και οδηγήθηκε στον Εισαγγελέα ο οποίος τον παράπεμψε να απολογηθεί στον ανακριτή.

Σήμερα το απόγευμα, συνοδεία αστυνομικών θα οδηγηθεί στις φυλακές Κω.

Την Παρασκευή πρόκειται να έρθει στο νησί μας ο υποδιοικητής του ΙΚΑ

Την Παρασκευή θα έρθει στη Ρόδο τελικά ο υποδιοικητής του ΙΚΑ κ. Καβαρατζής, προκειμένου να ασχοληθεί με τα προβλήματα που απασχολούν το υποκατάστημα.

Οπως δήλωσε χτες ο νομάρχης Γ. Χαραλαμπόπουλος ο κ. Καβαρατζής θα επισκεφθεί το παλιό κτίριο του ΙΚΑ Ρόδου καθώς επίσης και τις διοικητικές υπηρεσίες στη Ρόδου - Λίνδου και το μεσημέρι, θα γίνει στη Νομαρχία, ανοιχτή σύσκεψη. Στη σύσκεψη στην οποία έχουν κληθεί να πάρουν μέος εκπρόσωποι του προσωπικού και των γιατρών του ΙΚΑ, του Εργατικού Κέντου Ρόδου και άλλοι θα τεθούν επί τάπητος όλα τα προβλήματα του υποκαταστήματος (κτίριο, υγειονομικών υπηρεσιών, προσωπικό κλπ.).

Για το σκοπό αυτό ο Νομάρχης Γ. Χαραλαμπόπουλος θα έχει σήμερα συνεργασία με τον διευθυντή του ΙΚΑ ο οποίος θα τον ενημερώσει για όλα τα θέματα.

ΛΑΪΚΟ ΛΑΧΕΙΟ

ΑΘΗΝΑ, 7-
Κατά τη σημερινή (χτεσινή) κλήρωση του Λαϊκού Λαχείου κέρδισαν οι παρακάτω αριθμοί:
Τρίδυμος λαχνός σειρά 2η με αριθμό 63517 κερδίζει 94.244.000δρχ.
Τρίδυμος, σειρά 2η ο αριθμός 63520 κερδίζει 40.322.000 δρχ.
Τρίδυμος, σειρά 2η ο αρθμός 63514 κερδίζει 40.322.000 δρχ.
Σ'όλες τις άλλες σειρές:

63517	8.000.000 δρχ
63520	500.000 "
63514	500.000 "
23414	3.000.000 δρχ
39330	1.000.000 "

Από 300.000 δρχ. κερδίζουν οι αριθμοί:
6274 13640 30561 55457 79387
Από 200.000 δρχ. κερδίζουν οι αριθμοί:
10491 18947 26315 35323 46075 51414 58241 68112 72490 74209
Οι υπόλοιποι 102 αριθμοί κερδίζουν από 80.000 δρχ.
Τέλος από 3.200 δρχ. κερδίζουν όλοι οι αριθμοί που λήγουν στο επτά (7).

Alhambra Travel

ΜΕΓΑΛΗ ΕΚΔΡΟΜΗ

ΣΤΗ «ΑΚΤΗ ΕΛΕΦΑΝΤΟΣΤΟΥ»



Το πρακτορείο μας μετά τις τόσες επιτυχημένες εκδρομές που προσέφερε στο ροδιακό κοινό, οργανώνει ένα ταξίδι έξω από τα συνηθισμένα και πέρα από τα καθιερωμένα. Ελάτε μαζί μας στη χώρα των ελεφάντων, των μάγων και για τους πιο τολμηρούς!! η εμπειρία του σαφάρι.
Στη χώρα που παντρεύει τον ευρωπαϊκό πολιτισμό ε την αφρικανική παράδοση.
◆ Αναχώρηση 27/2/92 έως 8/3/92
ΑΘΗΝΑ - ΠΑΡΙΣΙ με την AIR FRANCE
ΠΑΡΙΣΙ - ΑΜΠΙΝΤΖΑΝ με την AIR AFRIQUE
Κατά την επιστροφή υπάρχει δυνατότητα για τους εκδρομείς παραμονή στο Παρίσι.
Το υπουργείο Τουρισμού της «Ακτής» επιφυλάσσει μεγάλη υποδοχή στους πρώτους Ρόδιους εκδρομείς.
Συμμετοχή μέχρι 20/1/92. Θέσεις πολύ περιορισμένες.
Προμηθευτείτε το πρόγραμμα της εκδρομής από τα γραφεία μας

ALHAMBRA TRAVEL
ΑΛΕΞ. ΠΑΠΑΓΟΥ 23 Ρόδος
Τηλ. 37052 - 25698

18/1

ΑΘΛΗΤΙΚΗ ΠΡΟΟΔΟΣ

Αποχή κήρυξαν οι διαιτητές μας

Κίνδυνος να μη γίνουν αγώνες το σαββατοκύριακο

ΜΕΓΑΛΟΣ ΚΙΝΔΥΝΟΣ να μη διεξαχθεί το σαββατοκύριακο κανένα παιχνίδι των τοπικών πρωταθλημάτων ποδοσφαίρου. Αιτία, η αποχή που κήρυξαν οι διαιτητές του συνδέσμου Δωδεκανήσου, λόγω των χρημάτων (περίπου 2 εκ.) που τους οφείλονται για μετακινήσεις και αποζημιώσεις, σε αγώνες εθνικών πρωταθλημάτων. Οπως ανακοινώθηκε, ο ΣΔΠΔ είχε αποφασίσει να ξεκινήσει (σ.σ. διαρκείας), την αποχή το προηγούμενο σαββατοκύριακο, κάτι που όμως δεν έκανε, αφού πείστηκε από την ΕΠΣΔ, μιας και τα μετακινούμενα σωματεία είχαν ήδη πληρώσει τα εισιτήριά τους.

Πάντως το θέμα θεωρείται αρκετά σοβαρό, καθώς οι διαιτητές δείχνουν να μην αλλάζουν την απόφασή τους, εάν δεν πάρουν όλα ή έστω ορισμένα χρήματα, μέχρι αύριο το βράδυ. Για το λόγο αυτό, ο πρόεδρος της ΕΠΣΔ κ. Φιλήμονας Καλιβούρης βρίσκεται ήδη στην Αθήνα (σήμερα θα είναι παρατηρητής του αγώνα Κυπέλλου Πανιωνίου - Ατρομήτου Αθ.) για να παραστεί αύριο στη συνεδρίαση της ΕΠΟ. Ο κ. Καλιβούρης θα θέσει το πρόβλημα στην ολομέλεια, με στόχο να πάρει μέρος των οφειλόμενων χρημάτων τωνδιαιτητών.

● Ο ΣΔΠΔ με τηλεγράφημά του, ανακοίνωσε στην ΕΠΟ ότι λόγω οικονομικών διαφορών από το 1989, θα απέχουν από τα εθνικά και τοπικά πρωταθλήματα. Το τηλεγράφημα κοινοποιήθηκε στην ΕΠΣΔ, στη ΓΓΑ, στο ΣΕΔ, και στην ΟΔΠΕ.

●Σύμφωνα με πληροφορίες, η Επιτροπή Πρωταθλήματος της ΕΠΣΔ σκέφτεται να ορίσει κανονικά τα παιχνίδια του σαββατοκύριακου, μήπως και στο μεταξύ λυθεί το θέμα που προέκυψε με τους διαιτητές.

Βασίλης Κωνσταντίνου: Να έχει και συνέχεια η νίκη στο Βύρωνα

Ενα αρκετά χαρούμενο διήμερο (Κυριακή - Δευτέρα) πέρασαν οι ποδοσφαιριστές του Διαγόρα, μετά φυσικά τη μεγάλη τους επιτυχία, να κερδίσουν το Σάββατο μέσα στο Βύρωνα τη τοπική Δόξα με 1-0.

Η νίκη αυτή σίγουρα θα πρέπει να χαρακτηριστεί ως η μεγαλύτερη που σημειώνει ο Διαγόρας τα τελευταία χρόνια, διότι σημειώθηκε μακριά από τη Ρόδο, ύστερα από δύο χρόνια και το σπουδαιότερο, έγινε τώρα που η ψυχολογία της ομάδας κινδύνευε να φτάσει στ' αρνητικά άκρα! Σε αυτό συμφωνεί και ο τεχνικός της ομάδας Βασίλης Κωνσταντίνου, που μη μπορώντας να κρύψει τη χαρά και τον ενθουσιασμό του, δήλωσε χτες:"Αποκτήσαμε ξανά την εμπιστοσύνη στους εαυτούς μας. Η νίκη μας στο Βύρωνα ήταν πολύ μεγάλη. Ομως γι' ν'αξιοποιηθεί χρειάζεται και συνέχεια. Από εδώ και μετά είναι θέμα πάθους και "πιστεύω". Εχω την εντύπωση ότι οι παίχτες μου ακολούθησαν ακριβώς τις οδηγίες μου και γι' αυτό κερδίσανε".

● Χτες ο Διαγόρας προπονήθηκε μια φορά με τις οδηγίες του κ. Κωνσταντίνου. Απόντας ήταν μόνο ο Αλέξανδρίδης (είναι στα ΤΕΦΑΑ), ενώ μόνοι τους γυμνάστηκαν οι τραυματίες Δ. Αθανασίου και Λατίφης.

ΡΟΔΟΣ
Εγχείρηση έκανε ο Κώστας Μπαζίνας

ΕΓΧΕΙΡΗΣΗ στους κοιλιακούς του έκανε το περασμένο Σάββατο στην Αθήνα, ο ποδοσφαιριστής της «Ρόδου» Κώστας Μπαζίνας. Η εγχείρηση, έγινε επιτυχώς από τον ορθοπεδικό κ. Λάκη Νικολάου (ήταν ίδια περίπτωση του Γαλανού) κι έτσι ο Μπαζίνας θα μείνει εκτός αγωνιστικών χώρων για διάστημα πάνω από δύο μήνες.

Οσον αφορά τους άλλους τραυματίες της «Ρόδου», ο Γαλανός ξεκίνησε τις προπονήσεις με μπάλα, ο Θεοδοσίου παίρνει μέρος κανονικά, ενώ ο Πολυχρονίου θα εξεταζόταν χτες βράδυ από γιατρό.

● Εξέτισε την ποινή του κι επιστρέφει στην αγωνιστική δράση, στο εκτός έδρας παιχνίδι με το Χαϊδάρι (19 Ιανουαρίου), ο Μιχάλης Κυπριώτης.

● Προγραμματισμένη μίνι προετοιμασία, με στόχο να τονώσει τη φυσική κατάσταση των παικτών του, για τους αγώνες του β' γύρου, ξεκίνησε χτες ο «πράσινος» τεχνικός Κώστας Παπαοικονόμου. Χτες έγινε μια προπόνηση, σήμερα και αύριο θα γίνουν δύο, την Παρασκευή μία και το Σάββατο μία ή δύο. Την Κυριακή η «Ρόδος» θα έχει ρεπό.

Η μικτή μπάσκετ δεν προκρίθηκε στα τελικά

Δεν τα κατάφερε τελικά να προκριθεί στην επόμενη φάση του πρωταθλήματος μπάσκετ των Ενώσεων και Τοπικών Επιτροπών Ελλάδος, η ομάδα της Τ.Ε. Δωδεκανήσου. Παίζοντας στο κλειστό γυμναστήριο της Θήβας (για τον 1ο όμιλο), η δωδεκανησιακή ομάδα κέρδισε τρία από τα πέντε παιχνίδια που έδωσε, τερματίζοντας έτσι στην τρίτη θέση.

Αναλυτικά, τα αποτελέσματα της Τ.Ε. Δωδεκανήσου είναι: Με Τ.Ε. Λέσβου - Χίου 89-83, με Ε.ΚΑ.Σ. Χαλκιδικής 56-50, με Ε.Σ. ΚΑ.Σ. Ευβοίας 55-100, με Τ.Ε. Σάμος - Κυκλάδων 88-80 και με Ε.ΚΑ.Σ. Κρήτης 71-84.

● Στη βαθμολογία, πρώτη ήρθε η Ε.Σ.ΚΑ.Σ. Ευβοίας με 10 βαθμούς, δεύτερη η Ε.ΚΑ.Σ. Κρήτης με 9, τρίτη η Τ.Ε. Δωδεκανήσου με 8 και τέταρτοι οι ομάδες Τ.Ε. Λέσβου, Χίου, Τ.Ε. Σάμος, Κυκλάδων και Ε.ΚΑ.Σ Χαλκιδικής με 6 βαθμούς.

ΜΠΟΥΤΙΚ ΧΡΥΣΟΥΛΑΣ ΚΑΙΛΗ

ΕΚΠΤΩΣΕΙΣ...
ΕΚΠΤΩΣΕΙΣ...
ΕΚΠΤΩΣΕΙΣ...

ΠΛΗΡΟΦΟΡΟΥΜΕ ΤΙΣ ΚΥΡΙΕΣ ΚΑΙ ΤΙΣ ΔΕΣΠΟΙΝΙΔΕΣ ΤΗΣ ΠΟΛΕΩΣ ΜΑΣ ΟΤΙ ΤΟ ΚΑΤΑΣΤΗΜΑ ΜΑΣ ΑΡΧΙΖΕΙ ΤΙΣ ΕΚΠΤΩΣΕΙΣ ΜΕ 50% ΣΤΑ ΕΝΔΥΜΑΤΑ ΥΨΗΛΗΣ ΡΑΠΤΙΚΗΣ ΤΟΥ «ΜΑΝΩΛΗ ΠΕΡΑΤΙΚΟΥ» ΑΠΟ ΤΙΣ 10-1-1992.

ΑΛΕΞ. ΠΑΠΑΓΟΥ 23 Ρόδος
Τηλ. 37052 - 25698

20/1

15 Νοεμβρίου συνεδριάζει το Νομαρχιακό

Στις 15 Ιανουαρίου θα συνεδριάσει το Νομαρχιακό Συμβούλιο Δωδ/σου προκειμένου να προβεί στην κατανομή των πιστώσεων των έργων στο Νομό για το 1992.

Μέχρι τότε θα συνεδριάσουν τα Επαρχιακά Συμβούλια και θα κάνουν τις δικές τους προτάσεις.

Ερχεται ο δήμαρχος Λεμεσσού

Σήμερα πρόκειται να έρθει στη Ρόδο ο επανεκλεγείς δήμαρχος Λεμεσσού Αντώνης Χατζηπαύλου με τη σύζυγό του Ινώ.

Ο κ. Χατζηπαύλου θα μείνει στο νησί μας μέχρι τις 14 Ιανουαρίου και θα είναι φιλοξενούμενος του Δήμου Ρόδου.

Διάρρηξη σε σπίτι στις Καλυθιές

Αγνωστος δράστης διέρρηξε προχθές το βράδυ το σπίτι του Μιχαήλ Βαγιανού στις Καλυθιές και αφαίρεσε 230.000 και 300 μάρκα Γερμανίας.

Επίσης το ίδιο βράδυ άγνωστοι δράστες αφαίρεσαν από εργοτάξιο στην περιοχή "Κιοτάρι" μηχανήματα αξίας 1.300.000 δρχ.

Ανακρίσεις κάνει το αστυνομικό τμήμα Αρχαγγέλου.

Δύο αγώνες εξ αναβολής Β΄Κατηγορίας

Δυο εξ αναβολής παιχνίδια της Β' Κατηγορίας (ανατολικός όμιλος) θα διεξαχθούν σήμερα στις 2.45 μ.μ. Θα παίξουν:

● Αρχίπολη : Εθνικός - Ροδιακός: Σαββάκης, Σακελλαρίδης,Λάμπρου

● Αρχάγγελος ΑΟ Αρχαγγέλου - Αστέρας Μασ.: Παπανικολάου, Φραγκίνης, Τσαγκάρης.

ΣΤΟ ΠΡΟ - ΠΟ

Ρεκόρ κερδών!

Μόνο ένα (!) 13άρι, βρέθηκε κατά τη χτεσινή διαλογή του κυριακάτικου δελτίου ΠΡΟ - ΠΟ. Ο «σούπερ» τυχερός (οικοδόμος από την Καρδίτσα) κερδίζει το ποσό των 213.271.450 δρχ. Επίσης, βρέθηκαν 61 στήλες με 12 επιτυχίες, που η καθεμία παίρνει από 2.884.405 δρχ. και 1.010 στήλες με 11 επιτυχίες, που κερδίζουν από 142.530 δρχ.

Δαμάγητος - Ιάλυσος για το Κύπελλο

Σε αγώνα της προημιτελικής φάσης του Κυπέλλου Ερασιτεχνών - ζώνης Δωδεκανήσου, ο Δαμάγητος θα αγωνιστει σήμερα στις 2.15 μ.μ., στη Θολό, με αντίπαλο τον Ιάλυσο. Διαιτητής θα είναι ο κ. Καρίκης (Χάλαντας - Τριανταφύλλου).

Στις «Ελπίδες» Αλεξανδρίδης και Ρουτζιέρης

Ο ομοσπονδιακός προπονητής Ανδρέας Σταματιάδης επέλεξε 18 ποδοσφαιριστές για την Εθνική ομάδα των Ελπίδων που θα δώσει στο Ελτσε της Ισπανίας φιλικό ματς στις 15 του μηνός με αντίπαλο την αντίστοιχη ομάδα της Ισπανίας.

Ανάμεσα στους 18 ποδοσφαιριστές είναι ο Νίκος Αλεξανδρίδης και ο Πέτρος Ρουτζιέρης του Διαγόρα.

Εκοψε την πίττα του ο ΝΟΡ

Την πίττα του έκοψε το μεσημέρι της Δευτέρας, μετά τον αγιασμό των υδάτων, στις εγκαταστάσεις του, ο Ναυτικός Ομιλος Ρόδου. Στην εκδήλωση παρέστησαν ο Μητροπολίτης Ρόδου κ. Απόστολος, ο νομάρχης Δωδεκανήσου κ. Γιώργος Χαραλαμπόπουλος και ο δήμαρχος Ρόδου κ. Μάνος Κόκκινος. Παρών ήταν επίσης και ο βουλευτής του νομού κ. Τάσος Καραμάριος, αθλητές - τριες του ομίλου, γονείς και φίλοι του νανταθλητισμού. Σε σύντομο χαιρετισμό του, ο πρόεδρος του ΝΟΡ κ. Δημήτρης Γκίκας, πέρασε το μήνυμα ότι ο αθλητισμός είναι το καλύτερο φάρμακο για την καταπολέμηση των ναρκωτικών και του ειτζ.

ΑΝΑΓΓΕΛΙΑ ΘΑΝΑΤΟΥ

Το λατρευτό μας πατέρα και παππού

ΝΙΚΟΛΑΟ ΚΑΝΝΗ

θανόντα κηδεύσαμε την 6/1/1992 από τον ιερό ναό Ταξιαρχών Νεκροταφείου Ρόδου.
Τα παιδιά Παλαιολόγος, Ευαγγελία, Διαμαντής, Τερέζα, Παναγιώτης, Ειρήνη.
Τα εγγόνια και οι λοιποί συγγενείς.

2545-8/1

16 εκατ. δραχμές για την πληρωμή εξόδων μεταφοράς αραβοσίτου

Από το Τμήμα Παραγωγής της Δ/νσης Γεωργίας ανακοινώνεται ότι το Υπουργείο Γεωργίας διαβίβασε πίστωση 16.073.000 δρχ. στην ΑΤΕ Ρόδου για την πληρωμή εξόδων μεταφοράς αροβοσίτου, σε δικαιούχους κτηνοτηνοτρόφους των πιο κάτω δήμων και κοινοτήτων:

1) Δήμος Ρόδου, Κω, Κάσου, Καλύμνου, Καρπάθου και Ιαλυσού.

2) Κοινοτήτων: Αρχαγγέλου, Αρχιπόλεως, Ασκληπειού, Αφάντου, Δαματριάς, Διμυλιάς, Θεολόγου, Εμπωνας, Κατταβιάς, Καλάθου, Καλαβάρδων, Κοσκινού,Παραδεισίου, Μαριτσών, Κρητηνίας, Κρεμαστής, Παστίδας, Πλατανίων, Προφύλιας, Σαλάκου, Σορωνής,Φανών, Ψίνθου, Οθους, Ολύμπου & Πυλίου.

Η πληρωμή των ενδιαφερομένων που ανέρχονται σε 155 άτομα θα γίνει από τα κατά τόπους υποκαταστήματα της ΑΤΕ.

Κατάρριψη ελικοπτέρου της ΕΟΚ που μετέφερε πέντε αξιωματούχους

ΒΕΛΙΓΡΑΔΙ, 7 (ΑΠΕ).- Επιβεβαιώνεται από στρατιωτικούς κύκλους των παρατηρητών της ΕΟΚ στο Βελιγράδι η κατάρριψη ενός ελικοπτέρου, που μετέφερε παρατηρητές της ΕΟΚ σήμερα το απόγευμα, από βολή βλήματος αέρος - αέρος προερχόμενο από αεροσκάφος της Ομοσπονδιακής Αεροπορίας, 80 χιλιόμετρα βορείως του Ζάγκρεμπ.

Δύο ελικόπτερα κατά τη διάρκεια συνήθους πτήσεως μεταφοράς προσωπικού μέσω Ουγγαρίας εβλήθησαν σήμερα το απόγευμα από αεροσκάφος της Ομοσπονδιακής Αεροπορίας τύπου «Μινκ» κοντά στην τοποθεσία Βαραστίν πλησίον των ουγγρικών συνόρων. Ενα από τα δύο ελικόπτερα κατάφερε να προσγειωθεί, το άλλο κατερρίφθη με αποτέλεσμα να βρουν τον θάνατο τέσσερις Ιταλοί και ένας Γάλλος, αξιωματικοί παρατηρητές της ΕΟΚ.

Δεν έχουν διελευκανθεί οι συνθήκες κάτω από τις οποίες πραγματοποιήθηκε η κατάρριψη ενώ ο ομοσπονδιακός στρατός δεν έχει προβεί προς το παρόν σε επίσημη ανακοίνωση.

Προκρίθηκε ο Ολυμπιακός

Σε αγώνα του 2ου γύρου του Κυπέλλου Ελλάδος στο ποδόσφαιρο, που έγινε χτες, ο Ολυμπιακός κέρδισε στην Καστοριά την ομώνυμη τοπική ομάδα με 3-1.

Αγώνες Δ' Εθνικής

Τρία παιχνίδια εξ αναβολής του πρωταθλήματος της Δ' Εθνικής Κατηγορίας ποδοσφαίρου (2ου ομίλου), διεξάγονται σήμερα στις 2.45 μ.μ.
Θα παίξουν:

● Α.Ε Κως - Κανάρης

● Πανθηραϊκός - Παγχιακός

● Ελλάς Σύρου - Βαρβασιακός

Αγώνες Κυπέλλου

Στα πλαίσια του 2ου γύρου του Κυπέλλου Ελλάδος στο ποδόσφαιρο, θα παίξουν σήμερα:

Χαραυγιακός - Μηχανιώνα
Πάτρα - ΠΑΟΚ
Ιωνικός - ΑΕΚ
Καλαμαριά - Ξάνθη
Απόλλων - Πιερικός
Πανιώνιος - Ατρόμητος
Δόξα Βύρωνα - Χατζάρι
Λεβαδειακός - Πανσερραϊκός
Κόρινθος - Εορδαϊκός
Χαλκηδόνα - Παναθηναϊκός
Αρτα - ΟΦΗ
Καβάλα - Παναργειακός
Ηρακλής - Αρης
Καστοριά - Ολυμπιακός
Δόξα - Δράμας - Νίκη Βόλου
Εθνικός - Αθηναϊκός

Οι επαναληπτικοί αγώνες θα γίνουν στις 22 Ιανουαρίου.

ΑΝΑΚΟΙΝΩΣΗ

Γνωρίζομεν στο Φιλόθρησκο ότι για να ολοκληρωθεί η επιθυμία του Ροδιακού Λαού κοινό, απεφασίσθει η Φάντη του Χριστιανικού κέντρου αγίου Γεωργίου άνω να παραμείνει ανοικτή μέχρι και την Κυριακή 12.1 1992 από ώρας 3 απογευματινή έως 9ην βραδυνή.

Εκ της επιτροπής

224-9/1

ΕΝΩΣΗ ΚΑΛΥΜΝΙΩΝ ΡΟΔΟΥ

ΑΝΑΚΟΙΝΩΣΗ

Προσκαλούμε τα μέλη μας και τους φίλους του Συλλόγου μας στο κόψιμο της πίττας μας που θα γίνει στις 11-1-92 Στο Ροδίνι ώρα 5.30
Την εκδήλωση μας θα τιμήσει και ο δήμαρχος Καλύμνου.

Εκ του Διοικητικού Συμβουλίου

2535-11/1

ΠΡΟΤΥΠΟ ΚΕΝΤΡΟ ΤΗΛΕΦΩΝΙΑΣ

☎ ΤΗΛΕΦΩΝΙΚΑ ΚΕΝΤΡΑ
ξενοδοχειακού και επιχειρησιακού τύπου
ψηφιακά - ηλεκτρονικά - αυτόματα
☎ ΤΗΛΕΦΩΝΙΚΕΣ ΣΥΣΚΕΥΕΣ
Απλές - δίγραμμες - DISPLAY - αντίκες
επιτραπέζιες - τοίχου
☎ ΦΡΑΓΕΣ ΥΠΕΡΑΣΤΙΚΩΝ ΤΗΛΕΦΩΝΗΜΑΤΩΝ
☎ TELEFAX
☎ ΤΗΛΕΦΩΝΙΚΑ ΚΕΝΤΡΑ
ιατρών - δικηγόρων - επιχειρήσεων - επαύλεων
☎ ΑΥΤΟΜΑΤΟΙ ΑΠΑΝΤΗΤΕΣ - ΑΠΛΟΙ ΚΑΙ ΤΗΛΕΧΕΙΡΙΖΟΜΕΝΟΙ
☎ ΤΗΛΕΦΩΝΙΚΟΙ ΘΑΛΑΜΟΙ
☎ ΚΑΤΑΓΡΑΦΙΚΑ ΜΙΑΣ ΓΡΑΜΜΗΣ ΟΤΕ

Ηλεκτρονικοί αυτόματοι μεταφραστές TRANSLATORS 2 έως 14 γλωσσών

Ελληνικά - αγγλικά - γερμανικά - γαλλικά - ιταλικά - ισπανικά - πορτογαλικά - δανέζικα - φινλανδικά - νορβηγικά - σουηδικά - ολλανδικά - τουρκικά - σερβοκροατικά
Ιδανικό δώρο για τουριστικά στελέχη - υπαλλήλους - επιχειρηματίες - ταξιδιώτες - φοιτητές - πράκτορες - ξενοδόχους.

Διαρκής έκθεση - γραφεία - σέρβις: ΠΑΝΓ. ΡΟΔΙΟΥ 87 (πίσω από τον Αγιο Ιωάννη) - ☎ 25672.
Επιμέλεια: ADATTO L.T.D.

ΧΛ-9/1

Apollinaris Lemon

Τηλ. 35802-35551