ΕΤΟΣ ΙΔΡΥΣΗΣ 1949
ΙΔΙΟΚΤΗΤΗΣ-ΔΙΕΥΘΥΝΤΗΣ
ΓΕΩΡΓΙΟΣ ΔΙΑΜΑΝΤΙΔΗΣ
Γραφεία: Μάρκου Μαλλιαράκη 21(ΚΟΒΑ)
Τηλ. Σύνταξης: 27356
Λογ/ρίου: 24539 Fax: 20643

ΠΡΟΟΔΟΣ

Ανεξάρτητη καθημερινή πρωινή εφημερίδα

TSIFTIS
Αποκλειστικός Αντιπρόσωπος
ΚΩ - ΚΑΛΥΜΝΟΥ - ΛΕΡΟΥ - ΠΑΤΜΟΥ
ΚΑΪΡ
Τηλ. 64044

ΑΡΙΘΜΟΣ ΦΥΛΛΟΥ 12.905, ΤΙΜΗ δρχ. 50
ΡΟΔΟΣ - ΠΕΜΠΤΗ 9 ΙΑΝΟΥΑΡΙΟΥ 1992

Για το δημόσιο τομέα

Πάγωμα προσλήψεων εξήγγειλε και για το '92 η κυβέρνηση

ΘΑ ΓΙΝΟΥΝ, ΟΜΩΣ, ΕΞΑΙΡΕΣΕΙΣ

ΑΘΗΝΑ, 8 (ΑΠΕ).- Η κυβέρνηση με σταθερότητα και συνέπεια θα προχωρήσει και στο 1992 στην εφαρμογή του προγράμματός της για την εξυγίανση, ανάκαμψη, ανάπτυξη και εκσυγχρονισμό της ελληνικής οικονομίας, τόνισε ο πρωθυπουργός Κ. Μητσοτάκης στη σημερινή του ομιλία στην πρώτη, για το νέο έτος, συνεδρίαση του υπουργικού συμβουλίου.

Ο πρωθυπουργός ανεκοίνωσε το πάγωμα των προσλήψεων στο Δημόσιο και το 1992, ζήτησε από τους υπουργούς του να είναι ταχύτεροι στην λήψη των αποφάσεων και αποτελεσματικότεροι στην υλοποίησή τους, ενώ αποφάσισε να ξεκινήσει πολύ σύντομα κύκλος συναντήσεών του με τους υπουργούς, κατά τομέα, για τον καλύτερο προγραμματισμό του έργου των υπουργείων.

Οπως ανεκοίνωσε ο κυβερνητικός εκπρόσωπος ενημερώνοντας τους πολιτικούς συντάκτες, ο πρωθυπουργός έκανε απολογισμό του κυβερνητικού έργου για το 1991, ο οποίος κρίνεται θετικός και υπογράμμισε ότι οι στόχοι της κυβέρνησεως σ' όλους τους τομείς, στον εσωτερικό και εξωτερικό τομέα, επετεύχθησαν. Ιδιαίτερα αναφέρθηκε στην οικονομία τονίζοντας

ΣΥΝΕΧΕΙΑ ΣΤΗ ΣΕΛ. 8

Εξορμήσεις για δενδροφύτευση από το Δήμο

Δύο εξορμήσεις για δενδροφύτευση θα πραγματοποιήσει ο Δήμος Ρόδου με τη συνεργασία του Συλλόγου Εργαζομένων στο Δήμο, η μια στο Βάτι και η άλλη στ' Απόλλωνα, μέσα στο Φεβρουάριο.

Ανάλογες δενδροφυτεύσεις έγιναν από τους εργαζόμενους στο Δήμο πέρσι όπου φύτεψαν 3.000 δένδρα.

Από την κυβέρνηση

Αγνοήθηκε και η Διακομματική για το Αιγαίο

✓ΔΙΑΜΑΡΤΥΡΙΑ ΣΚΑΝΔΑΛΙΔΗ

ΥΠΟΒΛΗΘΗΚΕ πρόγραμμα στην ΕΟΚ για τα νησιά μας, χωρίς να ενημερωθεί η Διακομματική Επιτροπή. Αυτό καταγγέλει ο βουλευτής Δωδεκανήσου του ΠΑΣΟΚ κ. Κώστας Σκανδαλίδης, ο οποίος με αίτηση του στη Βουλή ζητά να κατατεθούν όλα τα σχετικά έγγραφα. Ειδικότερα, στην αίτησή του ο κ. Σκανδαλίδης αναφέρει τα εξής:

◆ Σύμφωνα με δημοσιεύματα εφημερίδων υποβλήθηκε στα αρμόδια όργανα της κοινότητας το ειδικό πρόγραμμα ανάπτυξης του Αιγαίου, το οποίο επιστράφηκε πριν από λίγες εβδομάδες με παρατηρήσεις της ΕΟΚ και της Μόνιμης Ελληνικής Αντιπροσωπείας για παραπέρα επεξεργασία. Επισημαίνεται ότι στοιχειώδης ευαισθησία της κυβέρνησης θα επέβαλε να ενημερώσει τη Διακομματική Επιτροπή της Βουλής για το Αν. Αιγαίο και τη Θράκη γι' αυτή την πρόταση πριν ακόμα υποβληθεί στην ΕΟΚ.

Καλείται ο Πρωθυπουργός και Υπουργός Αιγαίου καθώς και ο Υπουργός Εθνικής Οικονομίας να καταθέσουν στη Βουλή όλα τα σχετικά έγγραφα για να πληροφορηθεί τόσο το Σχέδιο όσο και τις παρατηρήσεις η Εθνική Αντιπροσωπεία».

Καταδίκη για κλοπή 30χρονου κωφάλαλου

ΚΩΦΑΛΑΛΟΣ από το Καστελλόριζο, καταδικάστηκε χθες το πρωί, από το Τριμελές Πλημμελειοδικείο Ρόδου σε φυλάκιση 4 μηνών εξαγοράσιμη προς 400 δρχ. την ημέρα, κατηγορούμενος για κλοπή. Πρόκειται για τον 30χρονο Ζαχαρία Ζαμάγια, ο οποίος, άσκησε έφεση και αφέθηκε ελεύθερος.

● Σύμφωνα με το κατηγορητήριο, στις 14 Φεβρουαρίου 1988, ο Ζαμάγιας, έκοψε τις μολυβδοσφραγίδες που είχε τοποθετήσει ο διοικητής του αστυνομικού τμήματος Καστελλορίζου, στο σπίτι της Δέσποινας Σίτας, που αρρώστησε και μεταφέρθηκε στο νοσοκομείο του νησιού μας στις 26 Φεβρουαρίου1987, αλλά πέθανε 15 μέρες αργότερα. Από το σπίτι, ο κωφάλαλος αφαίρεσε διάφορα πράγματα.

Ο καταδικασθείς ο οποίος άσκησε έφεση, έχει κατηγορηθεί και στο παρελθόν για κλοπές.

ROMA RESTAURANT

ΤΟ ΙΤΑΛΙΚΟ ΕΣΤΙΑΤΟΡΙΟ ROMA
ΑΠΟ ΤΟ ΣΑΒΒΑΤΟ 21/12 ΘΑ ΛΕΙΤΟΥΡΓΕΙ
ΑΠΟ 13.00μ.μ. ΕΩΣ 16.00μ.μ. ΚΑΙ ΑΠΟ 17.00μ.μ. ΕΩΣ 1π.μ.

Θα σκέφτεσθε πίτσα και θα λέτε ROMA
Θα θέλατε απίθανες λαχταριστές μακαρονάδες,
θα θέλατε ROMA
Θα συζητάτε για καλό φαγητό και
θα συζητάτε για το ROMA
Μας περιμένατε για να ανοίξουμε
σας περιμένουμε για να σας δώσουμε
τη χαρά των γεύσεων με όπ πιο λαχταριστό επιθυμείτε.

Μ'ένα τηλεφώνημα στο 30044 και θα έχετε στο σπίτι σας πίτσες, μακαρονάδες, κρέατα ψημένα στα πήλινα και το τραπέζι γεμίζει μόνο μ' ένα τηλέφωνο.

Ιταλικό Restaurant ROMA
Pezerve 30044
X211

Χτεσινή απόφαση

Δεν θα πληρώνουν το δημοτικό φόρο οι έμποροι Ρόδου

ΠΡΟΣΦΥΓΗ ΣΤΑ ΔΙΚΑΣΤΗΡΙΑ

ΤΗΝ ΥΛΟΠΟΙΗΣΗ της ομοφωνης απόφασης της γενικής συνέλευσης που έγινε πριν επτά περίπου μήνες, για την κατάργηση του δημοτικού φόρου, αποφάσισε χτες το διοικητικό συμβούλιο του Εμπορικού Συλλόγου Ρόδου.

◆ Οπως έγινε γνωστό, το Δ.Σ. του Εμπορικού Συλλόγου στη χτεσινοβραδυνή του συνεδρίαση η οποία ήταν πολύωρη, αποφάσισε από δω και στο εξής οι έμποροι της Ρόδου να μην πληρώνουν δημοτικό φόρο και να γίνουν προσφυγές στα ευρωπαϊκά και στα αρμόδια ελληνικά δικαστήρια για να παρθούν αποφάσεις, εάν νόμιμα ή όχι, εισπράττεται ο δημοτικός φόρος.

ΣΥΝΕΧΕΙΑ ΣΤΗ ΣΕΛ. 4

Βρέθηκαν χτες στα παράλια της Ρόδου

Και άλλα νεκρά δελφίνια

✓ΕΡΧΕΤΑΙ ΒΙΟΛΟΓΟΣ ΓΙΑ ΕΡΕΥΝΕΣ



Και άλλο νεκρό δελφίνι βρέθηκε στη Ρόδο

ΒΙΟΛΟΓΟΣ του Κέντρου Θαλασσίων Ερευνών, αναμένεται στις αρχές της ερχόμενης εβδομάδας στο νησί μας, προκειμένου να παραλάβει τα δείγματα από τα ψόφια δελφίνια, που εντοπίστηκαν στις παραλίες μας και να τα μεταφέρει στην πρωτεύουσα για να εξετασθούν. Επίσης ο διευθυντής του Υδροβιολογικού Σταθμού Ρόδου κ. Σιούλας, μεταβαίνει σήμερα στην Αθήνα προκειμένου να έχει ενημερωτικές επαφές με συναδέλφους του, του Κέντρου Θαλασσίων Ερευνών.

◆ Στο μεταξύ και χθες εκβράστηκαν σε παραλίες του νησιού μας ψόφια δελφίνια, μοσχάρια και πρόβατα, γεγονός που προκαλεί έντονη ανησυχία, στους αρμόδιους. Για μεν τα δελφίνια έχει διαπιστωθεί ότι έχουν προσβληθεί από ιό, ενώ για τα βοοειδή και αιγοπρόβατα η αιτία του θανάτου τους παραμένει άγνωστη, γεγονός που προ-

ΣΥΝΕΧΕΙΑ ΣΤΗ ΣΕΛ. 9

Αντί για ...τουρίστες

Τα ημερόπλοια φέρνουν φρούτα από την Τουρκία

ΜΕΓΑΛΕΣ ΟΙ ΕΙΣΑΓΩΓΕΣ

Η ΕΙΣΑΓΩΓΗ αγροτικών προϊόντων, από την Τουρκία, στο νησί μας, συνεχίζεται καθημερινά και μάλιστα προκλητικά. Δυστυχώς στο βωμό του οικονομικού συμφέροντος, ούτε η εθνική διάσταση του θέματος «φρενάρει» τους χονδρεμπόρους στην εισαγωγή των αγροτικών προϊόντων από τη γειτονική χώρα, αφού τα χρήματα που εισπράττουν και μάλιστα σε συνάλλαγμα, γίνονται όπλα και σφαίρες που σημαδεύουν τα νησιά μας.

◆ Προχθές το μεσημέρι, κατέπλευσε στο εμπορικό μας λιμάνι, το τουρκικό ημερόπλοιο «Deniz Tours» αλλά αντί για επιβάτες, μετέφερε φρούτα και λαχανικά. Συγκεκριμένα, το ημερόπλοιο μετέφερε τόννους κρεμμύδια, καρότα, μήλα και πατάτες.

ΜΑΛΙΣΤΑ το ημερόπλοιο καταπλέει πάντοτε απόγευμα και οι υπηρεσίες του Τελωνείου Ρόδου, είναι κλειστές. Ελπίζουμε και θέλουμε να πιστεύουμε ότι οι διαδικασίες εισαγωγής γίνονται κανονικά.

Θολός: 200 εκ. δρχ. ο προϋπολογισμός!..

ΑΥΞΗΜΕΝΟΙ (όσον αφορά το ύψος τους) είναι οι προϋπολογισμοί που καταθέτουν δήμοι και κοινότητες στη Νομαρχία Δωδεκανήσου. Χαρακτηριστικά αναφέρεται ότι ο φετινός προϋπολογισμός της κοινότητας Θολού πλησιάζει τα 200 εκ. δρχ., ενώ και σε άλλες κοινότητες το ύψος των προϋπολογισμών είναι μεγαλύτερο από τα προηγούμενα χρόνια.

● Ειδικότερα, οι προϋπολογισμοί που κατατέθηκαν στη Νομαρχία είναι οι εξής: Μαριτσά 81.453.240 δρχ., Λάρδος 70 εκ. δρχ., Προφύλια 21.879.000 δρχ., Θολός 196.700.000 δρχ., Μεσαναγρός 25.650.000 δρχ., Σιάννα 24.250.000 δρχ., Καταβιά 46.500.000 δρχ., Πυλώνα 20.400.000 δρχ., Κρητηνία 47.079.827 δρχ., Αρχίπολη 31.506.647 δρχ.

ΣΥΜΦΩΝΑ με τις πληροφορίες εντός των προσεχών ημερών πρόκειται να κατατεθεί ο προϋπολογισμός του Δήμου Ιαλυσού που ανέρχεται σε 900 εκ. δρχ. περίπου.

Σε 58χρονο οδηγό

Καταδίκη με αναστολή για τροχαίο ατύχημα

ΕΙΧΕ ΣΚΟΤΩΘΕΙ ΕΛΒΕΤΙΔΑ

ΦΥΛΑΚΙΣΗ 17 μηνών και 15 ημερών, με τριετή αναστολή, επέβαλε προχθές το απόγευμα το Τριμελές Εφετείο Δωδεκανήσου, στον Τσαμπίκο Βασιλάκη, 58 χρόνων, ξενοδοχοϋπάλληλο, από την Κάλαθο, κατηγορούμενο για ανθρωποκτονια από αμέλεια και πρόκληση σωματικών βλαβών.

◆ Σύμφωνα με το κατηγορητήριο στις 23 Σεπτεμβρίου 1986, στο 33ο χιλιόμετρο της Εθνικής οδού Ρόδου

ΣΥΝΕΧΕΙΑ ΣΤΗ ΣΕΛ. 9

Δεν έρχεται τώρα ο υποδιοικητής ΙΚΑ

ΔΕΝ ΠΡΟΚΕΙΤΑΙ να έρθει τελικά στη Ρόδο ο υποδιοικητής του ΙΚΑ κ. Καβαραντζής. Αυτό ανέφεραν χτεσινές πληροφορίες, σύμφωνα με τις οποίες η άφιξη του υποδιοικητή του ΙΚΑ αναβλήθηκε, για αργότερα.

Οι λόγοι της αναβολής δεν έγιναν γνωστοί, αλλά ούτε και η νέα ημερομηνία της επίσκεψής του.

Βρέθηκε νεκρή

ΝΕΚΡΗ βρέθηκε προχθές το απόγευμα στο σπίτι της, στην οδό Ατταβύρου αριθμός 8, η 55χρονη Βασιλική Διακογεωργίου, από το σύζυγό της, που επέστρεψε την ώρα εκείνη.

Διατάχθηκε η διενέργεια νεκροψίας - νεκροτομής, για τον ακριβή προσδιορισμό των αιτιών του θανάτου της. Ανακρίσεις, κάνει το αστυνομικό τμήμα Ρόδου.

Τιμητική διάκριση σε τουριστικούς παράγοντες

ΤΟ ΕΡΧΟΜΕΝΟ Σάββατο στις 7 το βράδυ πρόκειται να γίνει η πρωτοχρονιάτικη εκδήλωση της Ενωσης Τουριστικών Γραφείων της Ρόδου, κατά τη διάρκεια της οποίας θα κοπεί η πίττα. Η εκδήλωση θα γίνει στο ξενοδοχείο «Γκραντ Οτέλ» και όπως έγινε γνωστό, θα τιμηθούν δύο τουριστικοί παράγοντες του νησιού μας.

◆ Πρόκειται για τους κ.κ. Μιχάλη Παπαθανάση και Νώντα Σολούνια, οι οποίοι είναι από τους πρωτοπόρους στο τουριστικό κύκλωμα του νησιού.

ΑΚΟΜΗ κατά τη διάρκεια της εκδήλωσης θα ανακοινωθεί και ο προγραμματισμός δράσης των τουριστικών πρακτόρων για το 1992.

Κατά την καλοκαιρινή περίοδο

Περιορισμοί στην κυκλοφορία Ι.Χ στην Παλιά Πόλη!

Θ' απαγορευτεί η στάθμευση

ΑΥΣΤΗΡΑ ΜΕΤΡΑ για τον περιορισμό της κυκλοφορίας των τροχοφόρων στην περιοχή της Μεσαιωνικής Πόλης, πρόκειται να παρθούν κατά τη φετινή τουριστική περίοδο. Και οι περιορισμοί θα είναι δραστικοί, σε ορισμένες δε περιπτώσεις θα φτάσουν μέχρι και την οριστική απαγόρευση της κυκλοφορίας.

◆ Το θέμα αυτό συζητήθηκε χτες το πρωί στη διάρκεια ειδικής σύσκεψης που πραγματοποίησε ο Δήμος Ρόδου στο Γραφείο της Μεσαιωνικής Πόλης, με τη συμμετοχή εκπροσώπων διαφόρων φορέων όπου έγινε ανάλυση του προβλήματος που έχει δημιουργηθεί στην περιοχή, από τη συνεχώς ογκούμενη κίνηση τροχοφόρων, παρά τις απαγορεύσεις που ισχύουν τους καλοκαιρινούς μήνες.

ΚΟΙΝΗ διαπίστωση των συμμετασχόντων στη σύσκεψη ήταν ότι θα πρέπει να παρθούν άμεσα μέτρα περιορισμού της κυκλοφορίας για να προστατευθούν τα μνημεία και τα τείχη της Μεσαιωνικής Πόλης, κυρίως από τους θορύβους και την εκπομπή των καυσαερίων.

◆ Οριστικές αποφάσεις για τα μέτρα στην κυκλοφορία, θα παρθούν σε προσεχή σύσκεψη (που θα γίνει στις αρχές του επόμενου μήνα) αφού οι εκπρόσωποι των διαφόρων φορέων καταθέσουν τις προτάσεις τους.

ΟΜΩΣ από τις σχετικές εισηγήσεις που έγιναν χτες,

ΣΥΝΕΧΕΙΑ ΣΤΗ ΣΕΛ. 8

Υποβλήθηκαν στον ΑΟΕΚ

1.040 αιτήσεις για 116 κατοικίες

ΚΑΙ ΕΚΑΤΟ ΓΙΑ ΤΑ ΕΝΟΙΚΙΑ

ΧΙΛΙΕΣ ΣΑΡΑΝΤΑ αιτήσεις είχαν υποβληθεί μέχρι τις 31 Δεκεμβρίου από αντίστοιχους συμπολίτες μας άστεγους, οι οποίοι διεκδικούν ένα από τα 116 σπίτια του ΑΟΕΚ, τα οποία θα κληρωθούν στη Ρόδο.

◆ Οι αιτήσεις που υποβλήθηκαν με τα αντίστοιχα δικαιολογητικά, θα εξετασθούν και θα μπουν τα ονόματα των αιτούντων στην κληρωτίδα, ενώ ακόμη δεν έχει προσδιορισθεί η ημερομηνία κλήρωσης.

ΣΥΜΦΩΝΑ με τις ίδιες πληροφορίες μαζί με τις 116 κατοικίες, θα δοθούν στο Δήμο Ρόδου πέντε αίθουσες για εκμετάλλευση και μία



αίθουσα συνεδρίου.

◆ Εκατό ήταν οι αιτήσεις που υποβλήθηκαν από αντίστοιχους ενδιαφερόμενους για την επιδότηση του ενοικίου τους σύμφωνα με το νόμο που ισχύει.

ΟΠΩΣ έγινε γνωστό, μέχρι τις 31 Δεκεμβρίου, είχαν υποβληθεί 100 αιτήσεις, ενώ η καταβολή του επιδόματος θα ισχύσει αναδρομικά από την 1η Ιανουαρίου 1992.

Διαπιστώσεις του ΤΕΕ

Γίνονται έργα χωρίς μελέτες!

ΔΙΑΦΑΝΕΙΑ ΣΤΑ ΠΡΟΓΡΑΜΜΑΤΑ

ΤΟ ΠΡΟΓΡΑΜΜΑ Δημοσίων Επενδύσεων, ήταν το βασικό θέμα που απασχόλησε την διοικούσα επιτροπή τουΤεχνικού Επιμελητηρίου Δωδεκανήσου στην προχτεσινή συνεδρίασή της. Ειδικότερα οι θέσεις που προκρίθηκαν και οι οποίες θα τεθούν στη συνεδρίαση του



Νομαρχιακού Συμβουλίου στις 15 Ιανουαρίου είναι:

◆ Η ανάγκη να δοθεί ιδιαίτερο βάρος στην ύπαρξη μελετών για τα διάφορα εκτελούμενα έργα. Κατά κοινήν ομολογία το γεγονός ότι αρκετά έργα έχουν ξεκινήσει να κατασκευάζονται χωρίς μελέτες, έχει προκαλέσει αρκετές παρενέργειες, στο κόστος και στην ποιότητα των εκτελούμενωνέργων.

◆ Τονίστηκε ότι απαιτείται μεσοπρόθεσμο πρόγραμμα για κάθε τομέα έργων και παράλληλα να υπάρξει η

ΣΥΝΕΧΕΙΑ ΣΤΗ ΣΕΛ. 8

Προς το Δήμο της Ρόδου

Οι υποχρεώσεις των φορολογουμένων

ΓΙΑ ΒΕΒΑΙΩΣΗ ΤΕΛΩΝ

ΜΕ ΧΤΕΣΙΝΗ ανακοίνωση του ο Δήμος Ρόδου υπενθυμίζει τις υποχρεώσεις των φορολογουμένων να καταθέτουν στις νόμιμες προθεσμίες τα απαραίτητα στοιχεία για τη βεβαίωση των δημοτικών φόρων και τελών, όπως επίσης και στα σχετικά δικαιώματα. Αναλυτικά, οι περιπτώσεις που αφορούν τους φορολογούμενους του Δήμου είναι:

1. Τέλος χρήσεως πεζοδρομίων οδών, πλατειών και κοινοχρήστωνχώρων.

Οσοι επιθυμούν να χρησιμοποιήσουν πεζοδρόμια, οδοστρώματα και λοιπούς κοινοχρήστους χώρους ή το υπέδαφος αυτών, πρέπει να υποβάλουν αίτηση στο Δήμο για τη χορήγηση της σχετικής αδείας (άρθρο 3 Ν. 1080/80).

2. Τέλος διαφημίσεως

Για την τοποθέτηση οποιασδήποτε διαφημίσεως στην περιφέρεια του Δήμου, σε ιδιωτικούς ή κοινόχρηστους χώρους, πρέπει απαραιτήτως να υποβληθεί από τον ενδιαφερόμενο αίτηση και να καταβληθεί το δημοτικό τέλος.

ΣΥΝΕΧΕΙΑ ΣΤΗ ΣΕΛ. 9

Ιδιοκτήτης εργοστασίου

Πλήρωσε για ένα έντομο 24.086 δρχ.

ΗΤΑΝ ΜΕΣΑ ΣΕ ΦΙΑΛΗ ΓΑΛΑΚΤΟΣ

ΣΕ ΦΥΛΑΚΙΣΗ 30 ημερών, εξαγοράσιμη προς 400 δρχ. την ημέρα κατδικάστηκε χθες το πρωί από το Τριμελές Πλημμελειοδικείο Ρόδου ο Μπιρχάν Πεμτέ του Χασάν, 41 χρόνων, υπεύθυνος του εργοστασίου παρασκευής γαλακτοκομικών προϊόντων «ΑΓΝΟΓΑΛ» για υγειονομική παράβαση.

◆ Σύμφωνα με το κατηγορητήριο η 48χρονη Μαρία Τσαμπάση, αγόρασε από ζαχαροπλαστείο μία φιάλη παστερωμένου φρέσκου γάλακτος, 500 γραμμαρίων, στην οπία υπήρχε έντομο. Αφού κράτησε τη φιάλη στο ψυγείο της χωρίς να την εκπωματίσει, την επομένη την παρέδωσε στο τμήμα Αγορανομίας Ρόδου και υποβλήθηκε μήνυση σε βάρος του υπεύθυνου του εργοστασίου «ΑΓΝΟΓΑΛ», με αποτέλεσμα χθες, η υπόθεση να εκδικαστεί στο Τριμελές ΠλημμελειοδικείοΡόδου.

Ο ΠΕΜΠΕ πλήρωσε 24.086 δρχ. εξαγοράζοντας την ποινή του και αφέθηκε ελεύθερος.

ΖΟΡΜΠΑΣ
ΤΡΑΓΟΥΔΑΜΕ ΚΑΙ ΔΙΑΣΚΕΔΑΖΟΥΜΕ ΜΑΖΙ
Κάθε ΠΑΡΑΣΚΕΥΗ και ΣΑΒΒΑΤΟ
ΠΑΡΑΣΚΕΥΗ 10/1/1992
ΞΕΦΑΝΤΩΜΑ ΝΕΟΛΑΙΑΣ
ΤΗΛ. 36430
ΧΛ-10/1

ΕΡΤ1 ΕΡΤ2

ΕΡΤ1

07.50 ΕΝΑΡΞΗ - ΠΑΡΟΥΣΙΑΣΗ ΠΡΟΓΡΑΜΜΑΤΟΣ
08.00 ΣΤΗΝ ΤΡΟΧΙΑ ΤΗΣ ΜΕΡΑΣ
09.30 Η ΔΙΚΗ ΓΙΑ ΤΟ ΣΚΑΝΔΑΛΟ ΚΟΣΚΩΤΑ
12.30 ΝΤΟΝΑ ΜΠΕΪΖΑ
13.00 Η ΔΙΚΗ ΓΙΑ ΤΟ ΣΚΑΝΔΑΛΟ ΚΟΣΚΩΤΑ
15.15 ΤΟΛΜΗ ΚΑΙ ΓΟΗΤΕΙΑ
15.45 ΕΙΔΗΣΕΙΣ
16.05 ΡΑΝΤΕΒΟΥ ΤΟ ΜΕΣΗΜΕΡΙ
17.00 ΑΠΟΣΠΑΣΜΑΤΑ ΑΠΟ ΤΗ ΔΙΚΗ ΓΙΑ ΤΟ ΣΚΑΝΔΑΛΟ ΚΟΣΚΩΤΑ
17.35 Ο ΠΟΛΙΤΙΣΜΟΣ ΣΗΜΕΡΑ
18.00 ΕΙΔΗΣΕΙΣ
18.05 ΤΕΧΝΗ ΚΑΙ ΠΟΛΙΤΙΣΜΟΣ
18.30 ΟΙ ΜΕΓΑΛΟΙ ΤΗΣ ΤΕΧΝΗΣ ΚΑΙ ΤΗΣ ΙΣΤΟΡΙΑΣ
19.45 ΞΕΝΗ ΣΕΙΡΑ
20.15 ΤΥΧΗ ΚΑΙ ΓΝΩΣΣΕΙΣ
21.00 ΕΙΔΗΣΕΙΣ
21.35 ΤΟ ΤΕΛΟΣ ΤΗΣ ΜΟΝΑΞΙΑΣ
22.00 ΣΤΕΝΕΣ ΕΠΑΦΕΣ ΤΡΥΠΙΟΥ ΤΟΙΧΟΥ
22.30 ΟΔΟΣ ΙΠΠΟΚΡΑΤΟΥΣ
23.00 ΠΡΟΦΙΛ
Με τον Πάνο Παναγιωτόπουλο
24.00 ΕΙΔΗΣΕΙΣ
00.05 ΣΥΓΧΡΟΝΟΣ ΕΛΛΗΝΙΚΟΣ ΚΙΝΗΜΑΤΟΓΡΑΦΟΣ

ΕΡΤ2

13.00 ΕΝΑΡΞΗ - ΑΝΑΓΕΛΙΑ ΤΟΥ ΠΡΟΓΡΑΜΜΑΤΟΣ
13.15 Η ΑΛΤΑΝΑ ΤΗΣ ΠΑΡΓΑΣ
14.00 ΡΟΖΑ
14.30 ΕΡΩΤΕΣ, ΕΡΩΤΕΣ, ΕΡΩΤΕΣ
15.00 ΜΑΖΙ ΣΤΙΣ ΤΡΕΙΣ
16.00 ΜΟΥΣΙΚΟ ΠΡΟΓΡΑΜΜΑ
16.15 ΚΛΕΙΣΤΟΙ ΔΡΟΜΟΙ
17.00 ΕΙΔΗΣΕΙΣ
17.15 ΤΑ ΝΙΝΖΑΚΙΑ
17.40 ΑΓΡΟΤΙΚΗ ΕΝΗΜΕΡΩΣΗ
18.10 ΤΟ ΜΙΚΡΟ ΣΠΙΤΙ ΣΤΟ ΛΙΒΑΔΙ
19.00 ΠΑΙΧΝΙΔΙ ΜΕ ΤΗ ΦΑΝΤΑΣΙΑ
19.30 ΜΕΓΑΛΕΣ ΣΤΙΓΜΕΣ ΤΟΥ ΕΘΝΙΚΟΥ ΘΕΑΤΡΟΥ
20.00 ΕΛΛΗΝΙΚΗ ΤΑΙΝΙΑ
Κατσαρίδας ο αχτύπητος
21.30 ΕΙΔΗΣΕΙΣ
22.00 Η ΑΝΝΑ ΣΤΗ ΧΩΡΑ ΤΩΝ ΘΑΥΜΑΤΩΝ
22.50 ΕΛΛΗΝΙΚΗ ΤΑΙΝΙΑ
Δουλειές του ποδαριού
00.05 ΕΙΔΗΣΕΙΣ
00.20 ΣΑΝ ΣΗΜΕΡΑ
00.40 ΤΟ ΚΥΝΗΓΙ ΤΩΝ ΕΙΔΗΣΕΩΝ

ΡΑΔΙΟΦΩΝΟ-ΣΤΑΘΜΟΣ ΡΟΔΟΥ

05.52 Εναρξη - Εθνικός ύμνος
06.00 Ειδήσεις
06.05 Μουσικό πρωϊνό
06.30 Πρόγνωστη καιρού στα ελληνικά και αγγλικά
06.40 Σήμερα οι αγρότες
07.00 Ειδήσεις
07.45 Χαρούμενο πρωϊνό ξύπνημα
08.00 - 10 Ζωντανή ενημερωτική ζώνη
10.00 Το ελληνικό τραγούδι - μιαπεριπέτεια
11.00 Λαογραφικά - παιδαγωγικά - μουσική παράδοση
12.00 Διαδρομές (ζωντανή μουσική εκπομπή)
13.00 Στο ρυθμό του χθες - στο ρυθμό του σήμερα (ξένα τραγούδια)
13.30 Τοπικές ειδήσεις - δελτίοστηναγγλική
14.00 Στον παλμό των γεγονότων (ζωντανόδελτίοειδήσεωναό την ΕΡΑ 2 με όλα τα εθνικά και διεθνήγεγονότα
15.00 Ζωντανή μουσική εκπομπήμε συμμετοχή ακροατών
16.00 Δελτία ειδήσεων - ζωντανές μουσικές εκπομπές από ΕΡΑ2
Από 00.15μέχρι το πρωϊ μόνο στοFM

Δωδεκαημερικά εικοσιτετράωρα

Ενα κάθε μέρα

ΣΟΦΙΑ, 8 (ΑΠΕ).-

Τα πρώην κομμουνιστικά συνδικάτα της Βουλγαρίας, που σήμερα είναι ανεξάρτητα, κάλεσαν τον πληθυσμό σε γενική απεργία με αίτημα μισθολογικές αυξήσεις κατά 70%, καθώς και αυξήσεις των οικογενειακών παροχών και τωνσυντάξεων.

Η εκπρόσωπος των συνδικάτων, Ντιάνα Νταμιάνοβα, δήλωσε ότι 180.000 άτομα θα απεργήσουν όλη τη μέρα, 380.000 θα πραγματοποιήσουν στάση εργασίας για μια ή περισσότερες ώρες και 240.000 θα διαδηλώσουν την υποστήριξή τους προς την απεργία, φορώντας μια γαλάζια ταινία στο μπράτσο τους. Από τους εργαζόμενους στις μεταφορές ζητήθηκε να μην απεργήσουν.

Σε διάγγελμα που απηύθυνε προς το έθνος την περασμένη Δευτέρα, ο πρωθυπουργός Φιλίπ Νιμιτρώφ τόνισε ότι η κυβέρνηση της «Ενωσης Δημοκρατικών Δυνάμεων», είναι αποφασισμένη να μην υποκύψει σε καμιά πίεση για αύξηση των μισθών, ώστε να αποφευχθεί ο υπέρ - πληθωρισμός.

Στα πεταχτά

● *ΟΥΣΙΑΣΤΙΚΑ οι γιορτές τελείωσαν από χτες. Και όλοι μα ελπίζουν ότι όταν πηγαίνουν σε κάποια υπηρεσία θα βρίσκουν και κανένα υπάλληλο στα γραφεία. Γιατί, μέχρι τώρα όλοι ήσαν σε άδεια ή έκαναν χρήση του υπολοίπου της αδείας τους! Και το «υπόλοιπο» άρχιζε τις παραμονές των Χριστουγέννων και τελείωνε του Αγίουιωάννου!*

● *ΔΕΝ ΜΠΟΡΕΙ σε καμιά περίπτωση να διεκδικήσει κανένα εύσημο η ανακοίνωση της ΝΔ για τις γνωστές αντιδράσεις του ΠΑΣΟΚ ενόψει της εκδόσεως αποφάσεως του Ειδικού Δικαστηρίου. Πρώτον, προς τι η επίκληση για παρέμβαση του εισαγγελέα, και δεύτερον, γιατί πας μη γαλάζιος είναι και ...όχλος!..*

● *ΚΑΛΑ να πάθουν! Τι το ήθελαν το Καζίνο, ...χρονιάρες μέρες; Και φυσικά, όσοι πήγαν για να παίξουν «για το καλό του χρόνου», πλήρωσαν κανονικά το ...φόρο τους. Οι άλλοι, που πήγαν για να τα πάρουν, μάλλον φαίνεται «τα πήραν». Τελικά, το Καζίνο για ποιούς είναι;*

● *ΤΑ ΤΕΛΕΥΤΑΙΑ περιστατικά δεν φαίνεται ότι είναι και τόσο ευχάριστα. Γέμισαν οι θάλασσές μας με ψόφια ζώα και ψάρια. Και εμείς ακόμη δεν έχουμε πάρει στα σοβαρά τα ζητήματα αυτά. Θα πρέπει δηλαδή να αρχίσουν να πεθαίνουν και οι ...κολυμβητές, για να υπάρξει μεγαλύτερη δραστηριοποίηση εκ μέρους των αρμοδίωναρχών;*

● *ΕΙΝΑΙ γνωστό ότι την περίοδο αυτή, η Ρόδος δεν φιλοξενεί τουρίστες, ούτε Ελληνες, ούτε αλλοδαπούς. Θα πρέπει να περιμένουμε ακόμη τουλάχιστο ένα δίμηνο για να έρθουν τα πρώτα χελιδόνια. Ομως, γιατί δεν θα φέρνουν πια «κοινωνικούς τουρίστες»; Που πήγαν όλοι αυτοί; Κάποια εποχή, συντηρούσαν τη χειμερινή Ρόδο!*

● *ΦΑΙΝΕΤΑΙ ότι άρχισαν οι Αλκυονίδες μέρες στη Ρόδο! Ο καιρός τις ημέρες αυτές είναι πραγματικά καλοκαιρινός και όλοι απολαμβάνουν τις θαυμάσιες λιακάδες. Αυτά στη Ρόδο! Ομως, η Αθήνα τις μέρες αυτές μοιάζει σαν ...«θάλαμος αερίων».*

Ετήσιος

ΠΡΟΟΔΟΣ
22 ΑΠΡΙΛΙΟΥ 1952
ΤΟΥΡΚΟΙ ΣΥΝΕΛΑΒΟΝ ΡΟΔΙΑΚΗΝ ΑΝΕΜΟΤΡΑΤΑΝ

Τηλεγράφημα ληφθέν εκ της εγγυτ του Καστελλορίζου τουρκικής πόλεως Φοινικ, αναφέρει ότι η ανεμοστρ των κ. Καφεράκη «Νικόλαος» τόννων 65 υπολογίου Ρόδου υπ' αριθμ. 65 συνελήφθη υπό Τουρκικού καταδιωκτικού και ωδηγήθη δι' αιτίας εις τον Φοινικα.

Το «Νικόλαος» είχεν αποπλεύσει εκ Ρόδου κατά τας αρχάς της παρελθούσης εβδομάδος και αφού ειργάσθη εις εν σημείον μεταξύ Κύπρου και Τουρκίας - έξω των τουρκικών χωρικών υδάτων - γνωστόν εις τους αλιείς μας δια την αφθονίαν των ιχθύων επέστρεφε εις Ρόδον φορτωμένον με τρεις περίπου τόννους ψαριών, τα οποία είχεν αλιεύσει.

Οταν όμως ευρίσκετο νοτιοανατολικώς του Καστελλορίζου η μηχανή του υπέστη θλάβη και εσταμάτησεν. Ενώ το πλήρωμα κατεγίνετο εν σπουδή εις την επιδιόρθωσιν της μηχανής, το σκάφος παρεσύρετο προς την τουρκικήν ακτήν από την τρικυμισμένην θάλασσαν και από τον προς την Τουρκίαν πνέοντα ισχυρόν άνεμον. Την στιγμήν εκείνην ενεφανίσθη τουρκικόν καταδιωκτικόν το οποίο το επλησίασεν ολοταχώς. Οι Τούρκοι ακτοφρουροί επιλεύρισαν το ελληνικόν σκάφος και αφού το ηρεύνησαν διαπίστωσαν ότι περιείχε εις τας αποθήκας του τρεις περίπου τόννους ηλιευμένων ψαριών. Ως φαίνεται η ποσότης αυτή των ψαριών ήνοιξεν την όρεξιν των Τούρκων, οίτινες αφού έθεσαν φρουρόν επί του «Νικόλαος» το ωδήγησαν εις την πόλιν της Μ. Ασίας Φοίνικα. Η πρώτη δουλειά των Τούρκων ήτο να κλείσουν αμέσως το πλήρωμα της εις τας φυλακάς και να λεηλατήσουν τους τρεις τόννους των ψαριών της. Ολα αυτά δε διηυκολύνθησαν από την ψευδή κατάθεσιν του πλοιάρχου του τουρκικού καταδιωκτικού όστις κατέθεσεν αναληθώς ότι το «Νικόλαος» ηλίευε εντός των τουρκικών χωρικών υδάτων.

Πλοίαρχος του «Νικόλαος» είναι ο Ιωάννης Βαζάκας το δε πλήρωμά του αποτελείται από τους Γεώρ. Μανταλιόν, Γεώρ. Πατηνιώτην, Φίλιπ. Τζιουντζέχην, Ιω. Σκιαθίτην, Ιω. Κουλουριώτην, Αντ. Λυμπέρην, Ιω. Κώτην και τον οθωμανόν Ραούφ Καγιά.

Κατά νεωτέρας ειδήσεις αι τουρκικαί αρχαί προτίθενται να δικάσουν τους Ελληνας αλιείς σήμερον Τρίτην. Εν τω μεταξύ την Κυριακήν του Πάσχα ο Κεντρικός Λιμενάρχης Ρόδου κ. Σταμπολής μετέβη εις το τουρκικόν προξενείον και διεμαρτυρήθη εντόνως δια την σύλληψιν της ελληνικής ανεμότρατας. Επίσης και ο αρχηγός του εναύθα κλιμακίου της αμερικανικής αποστολής κ,. Λαερ διεμαρτυρήθη εντόνως εις τον Τούρκον πρόξενον διότι το «Νικόλαος» έχει κατασκευασθή δια δανείου εκ του σχεδίου Μάρσαλλ μη εξοφληθέντος είσέτι.

ΙΑΤΡΙΚΗ ΑΝΑΚΟΙΝΩΣΗ
Ο ΓΑΣΤΡΕΝΤΕΡΟΛΟΓΟΣ ΕΝΔΟΣΚΟΠΟΣ
ΝΙΚΟΣ ΤΣ. ΦΡΟΝΑΣ
-Ειδικός στις παθήσεις ήπατος, χοληφόρων, παγκρέατος, οισοφάγου, στομάχου, εντέρων
-Πλήρες ενδοσκοπικό εργαστήριο
ΔΕΧΕΤΑΙ με ραντεβού: πρωί 8.30 - 1 απόγευμα 5 - 8
εκτός Τετάρτης και Σαββάτου 9-12
ΙΑΤΡΕΙΟ: Π. ΜΕΛΑ 46-48, ΤΗΛ. 31259

ΦΑΡΜΑΚΕΙΑ

Για τα διημερεύοντα και διανυκτερεύοντα φαρμακεία μπορείτε να απευθύνεστε στο τηλ. 107.

ΒΕΝΖΙΝΑΔΙΚΑ

Σήμερα διανυκτερεύει το πρατήριο βενζίνης του Γαβριλιώτη (Ιαλυσός).

ΚΙΝΗΜΑΤΟΓΡΑΦΟΙ

ΜΕΤΡΟΠΟΛ

ΠΡΟΓΡΑΜΜΑΤΑ
7-9.30, 9.30-12Τηλ. 28400
Μια εξαιρετική κωμωδία από τ σκηνοθέτη του ΒΑΡΩΝΟΥ ΜΥΝΧΑΟΥΖΕΝ. Μερικές φορές για να βρεις τον πραγματικό σου εαυτό πρέπει να χάσεις το μυαλό σου.
THE FISHER KING
Ο ΒΑΣΙΛΙΑΣ ΤΗΣ ΜΟΝΑΞΙΑΣ
Α' Προβολής - Κατάλληλο
Πρωταγωνιστούν:
ΡΟΜΠΙΝ ΓΟΥΙΛΙΑΜΣ
ΤΖΕΦ ΜΠΡΙΤΖΕΣ
ΜΑΡΣΕΝΤΕΣ ΡΟΥΕΛ

ΠΑΛΛΑΣ

ΠΡΟΓΡΑΜΜΑΤΑ
5.30-7.30, 7.30-9.30
9.30-11.30. Τηλ. 24475
Κάποιος τους είπε «Ζήστε τη ζωή σας» κι αυτές αυτό έκαναν. Και για να τη ζήσουν άρχισαν τις ερωτικές περιπέτειές τους
ΘΕΛΜΑ ΚΑΙ ΛΟΥΙΖΑ
Α' Προβολής - Κατάλληλο από 13 ετών
Πρωταγωνιστούν:
ΣΟΥΖΑΝ ΣΑΡΑΤΟΝ
ΤΖΗΝΑ ΝΤΕΗΒΙΣ

ΔΗΜΟΤΙΚΟ ΘΕΑΤΡΟ

ΠΡΟΓΡΑΜΜΑΤΑ
7.30-9.30, 9.30-11.30
ΣΗΜΕΡΑ
Ενα ρομάντσο αναπτύσσεται ανάμεσα σε μια Αγγλίδα και έναν Ιταλό. Δύο εραστές γεμάτοι πάθος, σε μια εποχή γεμάτη υποκρισία.
ΕΚΕΙ ΠΟΥ ΟΙ ΑΓΓΕΛΟΙ ΦΟΒΟΥΝΤΑΙ ΝΑ ΔΙΑΒΟΥΝ
Μια ταινία αφιέρωμα στον Ευρωπαϊκό κινηματογράφο.
Σκηνοθεσία: ΤΣ. ΣΤΑΡΙΤΖ
Παίζουν: ΕΛΕΝΑ ΜΠΟΝΑΜ ΚΑΡΤΕΡ ΤΖΟΥΝΤΥ ΝΤΕΙΒΙΣ
(Πέρασμα στην Ινδία)

ΤΙΤΑΝΙΑ

Ωρες έναρξης:
5.30-7.30-9.30 τηλ. 25876
Η TOUCHSTONE PICTURES η εταιρία των μεγάλων επιτυχιών παρουσιάζει: Μια εκρηκτική εκτόξευση στη μεγάλη περιπέτεια και μια σωβροντία γέλιου. Μια κωμωδία περιπέτεια έκπληξη... μεγάλη επιτυχία σε Αμερική - Ευρώπη.
ΟΙ ΠΕΡΙΠΕΤΕΙΕΣ ΤΟΥ ROCKETEER
ROCKETEER
Πρωταγωνιστούν:
ΜΠΙΛ ΚΑΜΠΕΛ - ΑΛΑΝ ΑΡΚΙΝ - ΤΙΜΟΘΥ ΝΤΑΛΤΟΝ (ΤζέημσΜποντ) - ΤΖΕΝΙΦΕΡ ΚΟΝΕΛΥ
Α' προβολής - Κατάλληλο
ΤΗ ΔΕΥΤΕΡΑ
Η πρεμιέρα της χρονιάς
ΕΞΟΛΟΘΡΕΥΤΗΣ 2

ΕΘΝΙΚΟ ΘΕΑΤΡΟ

ΤΗΛ. 30668 - 36710
ΔΗΜΟΤΙΚΟ ΠΕΡΙΦΕΡΕΙΑΚΟ ΘΕΑΤΡΟ ΡΟΔΟΥ
«ΠΑΙΔΙΚΗ ΣΚΗΝΗ»
ΞΕΝΙΑΣ ΚΑΛΟΓΕΡΟΠΟΥΛΟΥ
«ΟΔΥΣΣΕΒΑΧ»
Κάθε Σάββατο 6μ.μ. και κάθε Κυριακή 11π.μ. στο
Μια όμορφη παράσταση για μικρά και μεγάλα παιδιά

ΣΥΝΕΡΓΕΙΟ ΑΥΤΟΚΙΝΗΤΩΝ 4aaa
Ζυγοσταθμίσεις - Σέρβις
Ανάλυση καυσαερίων
Ηλεκτρονικές ρυθμίσεις
Επισκευές
Ελεγχος ΚΤΕΟ
ΑΥΤΟ ΤΟ ΕΦΕΡΕΤΕ;
ΚΑΘΑΡΙΖΟΥΜΕ ΠΛΗΡΩΣ
Βαλβίδες ● Θυρίδες ● Μπιστόνια ● Μπεκ ● Θάλαμο καύσης ● Καταλύτες ● Καρμπυρατέρ Τούρμπο ● Ιντζέξιον ● Τρόμπαπετρελαίου
ΕΣΕΙΣ ΕΞΑΣΦΑΛΙΖΕΤΕ
Αριστη τροφοδοσία 100%. Οικονομία στα καύσιμα 30%. Αμεσο ξεκαρβούνιασμα. Μείωση ρύπων και καπνού 70%. Αύξηση της υποδύναμης 25%. Παράταση της ζωής του κινητήρα και των ανταλλακτικών έως 3 φορές. Μοναδική λύση στο πρόβλημα καθαρισμού του καρμπιρατέρ - Injection και των καταλυτών.
Και όλα αυτά σε μισή ώρα χωρίς να λυθεί η μηχανή σας με κόστος λιγότερο από ενός σέρβις χάρη στα νέα μας ειδικά μηχανήματα.
ΚΑΛΑΦΑΤΑΣ ΜΙΧΑΗΛ
Τελχινών 6 (Καρακόνερο) - Τηλ. 65510
Ειδικευμένος στο Ινστιτούτο Ερευνών Μηχανολογίας
2632-24/1

ΙΑΤΡΙΚΗ ΑΝΑΚΟΙΝΩΣΗ
Ο ιατρός
ΜΑΡΙΑΣ ΓΕΩΡΓΙΟΣ
Δερματολόγος - Αφροδισιολόγος
τ. ιατρός Παν. Κλινικής Νοσ. «Α. ΣΥΓΓΡΟΣ»
Μέλος SIDE DERMO ESTETICA ΙΤΑΛΙΑΣ
Μέλος Ευρωπαϊκής Ακαδημίας E.A.D.Y
ΔΕΧΕΤΑΙ καθημερινά από τις 9.00 εως τις 1το μεσημέρι και από τις 5 έως τις 8 το απόγευμα εκτός από Τετάρτη απόγευμα
Ταμεία: ΔΗΜΟΣΙΟ - ΤΥΔΚΥ - ΤΑΞΥ
Ιατρείου: Ιωνος Δραγούμη 5, Νιοχώρι Τηλ. 35264
(Δίπλα στο ξενοδοχείο Εσπέρια)
M-5-2/12

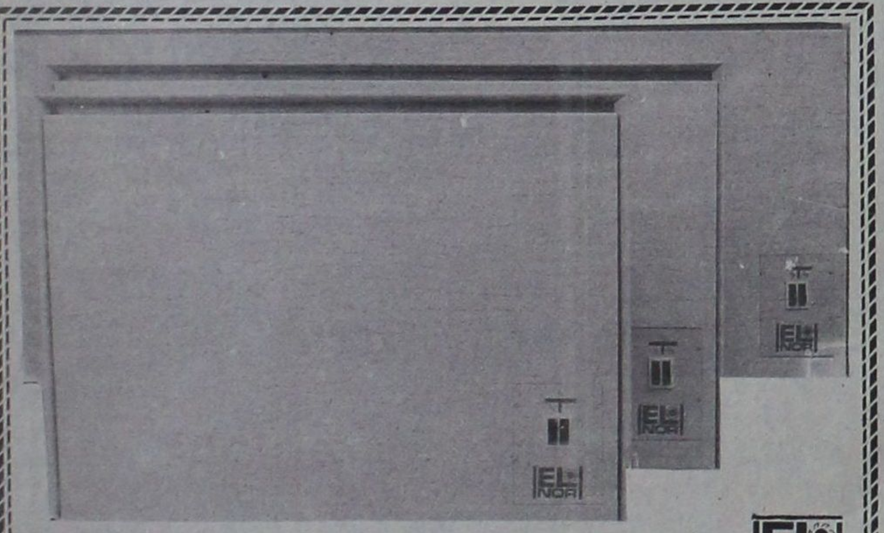
ΘΕΡΜΟΠΟΜΠΟΙ ΝΟΡΒΗΓΙΑΣ EL NOR
ΟΙΚΟΝΟΜΙΚΗ, ΥΓΙΕΙΝΗ και ΑΘΟΡΥΒΗ ΘΕΡΜΑΝΣΗ
ΜΕΛΕΤΗ και ΕΓΚΑΤΑΣΤΑΣΗ ΔΩΡΕΑΝ
ΑΝΤΙΠΡΟΣΩΠΟΣ ΡΟΔΟΥ
Ν. ΚΑΜΠΟΥΡΑΚΗΣ - Μ ΦΛΑΓΚΟΣ Ο.Ε.
ΑΓ. ΑΝΑΣΤΑΣΙΑΣ 9 ΡΟΔΟΣ ΤΗΛ. 31320 - 20859
Δύο χρόνια εγγύηση

ΕΛΕΝΗ ΒΟΥΛΓΑΡΗ ΣΠΙΝΑΣΑ
ΙΑΤΡΟΣ ΜΙΚΡΟΒΙΟΛΟΓΟΣ
ΔΕΧΕΤΑΙ ΣΤΟ ΜΙΚΡΟΒΙΟΛΟΓΙΚΟ ΕΡΓΑΣΤΗΡΙΟ ΤΗΣ
ΚΑΘΗΜΕΡΙΝΩΣ: 7.30 - 1μ.μ. ΚΑΙ 5-8μ.μ.
ΣΑΒΒΑΤΟ: 7.30 - 1μ.μ.
ΤΑΜΕΙΑ: ΔΗΜΟΣΙΟ, ΤΑΞΥ, ΤΕΒΕ, ΤΥΔΚΥ, ΥΕΘΑ και ΛΙΜΕΝΙΚΟΥ
ΙΕΡΟΥ ΛΟΧΟΥ 13 (1ος όροφος)
Τηλ. 28905 - 28247
ΧΛ Μ

Pet Shop

Κ. Κελελής & Σια Ο.Ε.
Βύρωνος 25
τηλ. 35839
Αξεσουάρ - κομμώσεις
πωλήσεις κατοικιδίων ζώων - ωδικών πτηνών
παυσιού για μικρόσωμα
16595-6/1

LA PIZZAGIO
DAL 1977 pizza house
Η ποιότητα, κάνει τη διαφορά...
Τηλ. 25581

Η Δ.Α.Ν.Ε. ΣΗΜΕΡΑ

ΔΡΟΜΟΛΟΓΙΑ από 24/12 - 31/1/92

1) Ε/Γ - Ο/Γ ΙΑΛΥΣΟΣ
ΚΑΘΕ ΤΕΤΑΡΤΗ-ΠΑΡΑΣΚΕΥΗ ΩΡΑ 12.00
ΚΑΙ ΚΑΘΕ ΚΥΡΙΑΚΗ ΩΡΑ 12.30 ΔΙΑ:
ΚΩ, ΚΑΛΥΜΝΟ, ΛΕΡΟ, ΠΑΤΜΟ, ΠΕΙΡΑΙΑ

2) Ε/Γ - Ο/Γ ΡΟΔΟΣ
ΚΑΘΕ ΤΡΙΤΗ - ΠΕΜΠΤΗ - ΣΑΒΒΑΤΟ
ΩΡΑ 18.00 EXPRESS ΔΙΑ ΠΕΙΡΑΙΑ

ΕΞΑΙΡΕΣΕΙΣ:
α) Τα δρομολόγια του «ΡΟΔΟΣ» της 24/12/1991 και 31/12/91 θα είναι ανεκτέλεστα
β) Τα δρομολόγια του «ΙΑΛΥΣΟΣ» της 25/12/91 και 1/1/92 θα εκτελεσθούν αντίστοιχα την προηγούμενη 24/12/91 και 31/12/91 και ώρα 12.00

3) Ε/Γ - Ο/Γ ΛΙΝΔΟΣ
Πληροφορίες για τα ακριβή δρομολόγιά του, στο κεντρικό πρακτορείο Ρόδου

ΑΜΕΡΙΚΗΣ 95. Τηλ.: 30930 - 30942

Παρακαλούνται οι κ.κ. επιβάτες να προμηθεύονται εγκαίρως τα εισιτήρια των από τα κατά τόπους πρακτορεία, καθ' όσον η έκδοσή των επί των πλοίων επιβαρύνεται με 20%

ΑΠΟ ΔΕΥΤΕΡΑ ΩΣ ΠΑΡΑΣΚΕΥΗ
TV 7

07.00-10.00 C.N.B.C. FINANCIAL NEWS DAY BREAK
10.00-12.00 ΤΗΛΕΠΕΡΙΟΔΙΚΟ
12.00-12.15 ΜΟΥΣΙΚΟ ΔΙΑΛΕΙΜΜΑ
12.30-13.00 USA MARKET WRAP
13.-14.00 ΜΟΥΣΙΚΟ ΠΡΟΓΡΑΜΜΑ
14.00-15.30 ΤΗΛΕΤΑΙΝΙΑ
15.30-15.40 ΜΟΥΣΙΚΑ ΝΕΑ
15.40-16.00 ΤΟΠΙΚΕΣ ΕΙΔΗΣΕΙΣ
16.00-17.00 WANTED
17.00-19.00 ON THE AIR
19.00-20.00 PRIME SPORT
20.00-20.40 ΤΟΠΙΚΕΣ ΕΙΔΗΣΕΙΣ
20.40-22.10 ΤΗΛΕΤΑΙΝΙΑ
22.10-23.00 ΤΗΛΕΠΡΟΣΕΓΓΙΣΕΙΣ (ΤΟΠΙΚΑ ΘΕΜΑΤΑ)
23.00-23.30 BBC WORL NEWS
23.30-23.45 USA MARKET WRAP
23.45-24.25 ΤΟΠΙΚΕΣ ΕΙΔΗΣΕΙΣ
24.25-24.55 EAST EUROPE REPORT
24.55-07.00 THE MIX ALL NIGHT

● ΚΑΘΕ ΔΕΥΤΕΡΑ 12.00-12.30 FINANCIAL TIMES, BUSINESS WEEKLY ΜΕΤΑΓΛΩΤΣΜΕΝΟ
●● α) ΚΑΘΕ ΤΕΤΑΡΤΗ 22.10-23.00 MOVIE MAGAZINE (ΜΕΤΑΓΛΩΤΣΜΕΝΟ) ΚΑΙ ΜΟΥΣΙΚΗ
β) ΚΑΘΕ ΠΕΜΠΤΗ 20.40-21.30 ΑΘΛΗΤΙΚΑ ΝΤΟΚΟΥΜΕΝΤΑ (ΤΟΠΙΚΟ) και 21.30-23.00 ΤΗΛΕΤΑΙΝΙΑ

ΧΕΙΜΕΡΙΝΟ ΠΡΟΓΡΑΜΜΑ Ρ/Σ
«ΡΟΔΟΣ ΙΝΤΕΡΝΑΣΙΟΝΑΛ»
ΑΠΟ ΔΕΥΤΕΡΑ ΕΩΣ ΠΑΡΑΣΚΕΥΗ

06.00- 08.35 ΠΡΩΤΗ ΕΚΔΟΣΗ (FLASH) - Γ. ΚΑΡΑΛΗΣ
08.35-09.00 ΕΠΙΣΚΟΠΗΣΗ ΤΟΠΙΚΟΥ ΤΥΠΟΥ - Ρ. ΒΕΝΙΑΝΑΚΗ
09.00-10.00 ΠΡΩΤΗ ΕΚΔΟΣΗ (FLASH)- Γ. ΚΑΡΑΛΗΣ
10.00- 13.30 ΔΕΥΤΕΡΗ ΕΚΔΟΣΗ (FLASH)- ΜΠ. ΠΑΠΑΠΑΝΑΓΙΩΤΟΥ
13.30-14.00 ΑΝΑΛΥΤΙΚΟ ΔΕΛΤΙΟ ΤΟΠΙΚΩΝ ΕΙΔΗΣΕΩΝ ΔΕΛΤΙΟ FINANCIAL TIMES
14.00- 15.00 ΤΑ ΓΕΓΟΝΟΤΑ ΣΤΙΣ ΔΥΟ (FLASH)- ΟΛΓΑ ΤΡΕΜΗ
15.00-15.30 ΟΙΚΟΝΟΜΙΚΟ ΕΝΘΕΤΟ (FLASH)-ΣΤ. ΣΧΟΙΝΑΣ
15.30-18.00 ΤΡΙΤΗ ΕΚΔΟΣΗ (FLASH) - Ν. ΑΘΑΝΑΣΙΟΥ
18.00-19.00 ΟΙ ΠΟΛΙΤΙΣΤΙΚΕΣ ΣΕΛΙΔΕΣ ΤΟΥ ΡΟΔΟΣ ΙΝΤΕΡΝΑΣΙΟΝΑΛ - Δ. ΤΣΟΠΟΤΟΣ
19.00-20.00 ΑΝΑΛΥΤΙΚΟ ΔΕΛΤΙΟ ΤΟΠΙΚΩΝ ΕΙΔΗΣΕΩΝ ΔΕΛΤΙΟ FINANCIAL TIMES - Φ. ΜΑΛΑΝΔΡΗ
20.00-21.00 Η ΕΠΟΜΕΝΗ ΜΕΡΑ (FLASH) - Θ. ΓΕΩΡΓΑΚΟΠΟΥΛΟΣ
21.00-22.00 ΔΕΥΤΕΡΑ: ΕΛΛΗΝΙΚΗ ΔΙΣΚΟΓΡΑΦΙΑ - Μ. ΜΑΚΡΗΣ
ΤΡΙΤΗ: ΤΟ ΑΣΠΡΟ, ΤΟ ΜΑΥΡΟ ΚΑΙ ΤΟ ΚΟΚΚΙΝΟ - ΤΖ. ΓΟΥΙΛΣΟΝ
ΤΕΤΑΡΤΗ - Α. ΠΑΠΑΧΡΙΣΤΟΔΟΥΛΟΥ
ΠΕΜΠΤΗ: ΟΛΟΙ ΟΙ ΡΕΜΠΕΤΕΣ ΤΟΥ ΝΤΟΥΝΙΑ - Μ. ΜΑΚΡΗΣ
ΠΑΡΑΣΚΕΥΗ: ΑΘΛΗΤΙΚΟ ΕΝΘΕΤΟ - Κ. ΒΕΡΝΙΚΟΣ
ΠΟΛ/ΚΕΣ ΣΕΛΙΔΕΣ (FLASH) - Ι. ΝΟΒΑ
22.00-24.00 ΠΕΜΠΤΗ ΕΚΔΟΣΗ (FLASH) - ΕΝΗΜΕΡΩΤΙΚΟ ΤΜΗΜΑ ΤΗΝ ΠΑΡΑΣΚΕΥΗ- Β. ΚΑΛΗΓΕΡΟΣ
24.00-02.00 ΠΕΜΠΤΗ ΕΚΔΟΣΗ (FLASH) - Ν. ΚΑΝΕΛΗ - Ε. ΚΟΛΕΤΤΑΣ
- ΑΝΑΛΥΤΙΚΑ ΔΕΛΤΙΑ ΕΙΔΗΣΕΩΝ ΚΑΘΕ ΩΡΑ ΑΠΟ ΤΟΝ(FLASH
- ΤΙΤΛΟΙ ΤΟΠΙΚΩΝ ΕΙΔΗΣΕΩΝ ΣΤΟ ΚΑΙ ΜΙΣΗ ΚΑΘΕ ΩΡΑΣ ΑΠΟ ΤΟ ΡΟΔΟΣ ΙΝΤΕΡΝΑΣΙΟΝΑΛ.

Μην αναβάλλετε την αγορά ενός προσωπικού υπολογιστή, μόνο και μόνο επειδή δεν έχετε χρόνο να μάθετε τη λειτουργία του

ΤΩΡΑ υπάρχει ο νέος IBM PS/1 είναι θέμα 5 λεπτών

IBM PS/1
από δρχ. 148.000
με ΦΠΑ



Το πεντάλεπτο αυτό ίσως να είναι η καλύτερη επένδυση χρονου που κάνατε ποτέ, για:
- Την οικογένειά σας - Την επιχείρησή σας - Τον εαυτό σας - Τα παιδιά σας

Κάντε τους ΔΩΡΟ ένα IBM PS/1. Το αξίζουν

Τεχνικά χαρακτηριστικά του PS/1

—Επεξεργαστής 80286 - 10MHz
—512 KB RAM ή 1MB στα μοντέλα με σκληρό δίσκο
—VGA κάρτα με δυνατότητα 64 αποχρώσεων γκρίζου και 256 χρωμάτων
—Μονάδα δισκέττας 3,5inc, 1,44 MB
—Μονάδα σκληρού δίσκου 30MB ή 40MB ή 80MB στα μοντέλα με σκληρό δίσκο
—Σειριακή έξοδος, παράλληλη έξοδος, έξοδος για ποντίκι και ποντίκι δύο πλήκτρων
—Μονόχρωμη ή έγχρωμη οθόνη VGA IBM
—Πληκτρολόγιο 102 πλήκτρων IBM
—Επεκτασιμότητα του PS/1 και συνεργασία με τα PS/2

Software που παίρνετε μαζί με το PS/1

—IBM DOS έκδοση 4.01
—Το «Λογισμικό σας» με το οποίο εντοπίζετε και «τρέχετε» οποιοδήποτε πρόγραμμα πέραν από το Microsoft Works.
—Το Microsoft Works έκδοση 2.0 (επεξεργασία κειμένου - spreadsheet, διαχείρηση αρχείου)
—Τη γλώσσα προγραμματισμού BASIC (αν τυχόν θελήσετε να γράψετε τα δικά σας προγράμματα)
—Εκπαιδευτικό πρόγραμμα του PS/1 στα ελληνικά με τις οδηγίες του.

IBM Authorized Dealer
Personal Computers

ΔΙΑΘΕΣΗ —ΤΕΧΝΙΚΗ ΥΠΟΣΤΗΡΙΞΗ
Γ. Ν. ΜΠΡΟΥΖΑΚΗΣ Α.Ε.
ΓΩΝΙΑ ΔΙΑΓΟΡΙΔΩΝ - ΣΟΦΟΥΛΗ 83
ΤΗΛ. 27567 - 34045 - 34679 FAX 34045
ΡΟΔΟΣ

Μια σχέση με διάρκεια

Δεν αποκλείεται να γίνει συνάντηση του Μητσοτάκη με τον Τούρκο πρωθυπουργό

ΑΘΗΝΑ, 8 (ΑΠΕ).-
Δεν προβλέπεται συνάντηση του πρωθυπουργού Κ. Μητσοτάκη με τον Τούρκο ομόλογό του Σουλεϋμάν Ντεμιρέλ στο Νταβός της Ελβετίας στα τέλη Ιανουαρίου, αλλά και δεν αποκλείεται, δήλωσε σήμερα ο κυβερνητικός εκπρόσωπος Β. Πολύδωρας.

Ο εκπρόσωπος ενημερώνοντας τους πολιτικούς συντάκτες για τη σημερινή - πρώτη για το 1992 - συνεδρίαση του υπουργικού συμβουλίου, είπε ότι στην ενημέρωσή του ο πρωθυπουργός για τα εθνικά θέματα αναφέρθηκε και στις ελληνοτουρκικές σχέσεις λέγοντας ότι «θα δούμε πως θα εξελιχθούν με τη νέα τουρκική κυβέρνηση». Ο κ. Πολύδωρας είπε ότι ο πρωθυπουργός θα αναπτύξει τις ελληνικές θέσεις για τα εσωτερικά και τα διεθνή (οικονομικά) θέματα στο διεθνές οικονομικό συνέδριο του Νταβός της Ελβετίας. Δεν προβλέπεται, είπε, συνάντηση Μητσοτάκη - Ντεμιρέλ, αλλά και δεν αποκλείεται.

Ο πρωθυπουργός ενημέρωσε το υπουργικό συμβούλιο για την πορεία των εθνικών θεμάτων, υπογραμμίζοντας ότι αυτή η πορεία ήταν καλή το 1991. Ο κ. Μητσοτάκης αναφέρθηκε στη Σύνοδο της ΕΟΚ στο Μάαστριχτ, στο ταξίδι του στις Ηνωμένες Πολιτείες και στην απόφαση της κοινότητας στις 16 Δεκεμβρίου για το θέμα της Γιουγκοσλαβίας.

Ο κ. Μητσοτάκης δήλωσε ότι οι προοπτικές για τα εθνικά μας θέματα το 1992 είναι θετικές, παρά τη ρευστότητα στην περιοχή μας. Η Ελλάδα, είπε, θα παραμείνει ανυποχώρητη και αμετακίνητη στην προβολή και την υποστήριξη των εθνικών μας θέσεων και δικαίων. Η διατύπωση αυτή του πρωθυπουργού, εξήγησε ο κυβερνητικός εκπρόσωπος, αναφέρεται στη ρευστότητα στη Γιουγκοσλαβία και γενικότερα στα Βαλκάνια.

Σχετικά με το Κυπριακό, ο πρωθυπουργός τόνισε ότι το εθνικό θέμα εισέρχεται σε φάση νέας κινητικότητας το 1992 καθώς έχει ανανεωθεί η πρωτοβουλία του ΟΗΕ, μέσω του γενικού γραμματέα Μπούτρος Γκάλι, ενώ το θετικό ενδιαφέρον των ΗΠΑ εκδηλώνεται με την έναρξη του νέου κύκλου επαφών του πρέσβεως Νέλσονα Λέτσκι στην περιοχή.

Σύμφωνα με έγκυρες πηγές ο ειδικός απεσταλμένος των ΗΠΑ για το Κυπριακό πρέσβης Νέλσον Λέτσκι, που περιοδεύει το τρίγωνο Ελλάδα - Τουρκία - Κύπρος και βρίσκεται ήδη στην Αγκυρα, αναμένεται στην Αθήνα στις 16 Ιανουαρίου. Οι επαφές του Αμερικανού πρέσβεως θα γίνουν με υπηρεσιακούς παράγοντες του ελληνικού υπουργείου Εξωτερικών. Ο κ. Λέτσκι - κατά πάσα πιθανότητα - δεν θα συναντηθεί με τον κ. Α. Σαμαρά ο οποίος θα βρίσκεται, την ημέρα εκείνη, στη Λισσαβώνα για το πρώτο συμβούλιο υπουργών Εξωτερικών της ΕΟΚ, υπό την πορτογαλική προεδρία.



Δεν θα πληρώνουν το δημ. φόρο

ΣΥΝΕΧΕΙΑ ΑΠΟ ΤΗ ΣΕΛ. 1

ΣΕ ΕΡΩΤΗΣΗ που έγινε στον πρόεδρο του Εμπορικού Συλλόγου Ρόδου Σ. Παρασκευά για το θέμα, δήλωσε τα εξής:

«Το Δ.Σ. του Συλλόγου, αποφάσισε να υλοποιήσει την ομόφωνη απόφαση της γενικής συνέλευσης για την κατάργηση του δημ. φόρου.

Μετά την απόφαση της γενικής συνέλευσης, ο Εμπορικός Σύλλογος προσπάθησε αρκετές φορές να συνεννοηθεί με το Δήμο Ρόδου και να βρεθεί μια λυση για το συγκεκριμένο θέμα.

Ζητήσαμε να βρεθεί τρόπος για την δίκαιη και σωστή είσπραξη του δημοτικού φόρου, ενώ έγινε και πρόταση για τη μείωσή του κατά 2%.

Δυστυχώς, η δημοτική αρχή και ο δήμαρχος, όχι μόνο έδειξαν διάθεση για διευθέτηση του θέματος, αλλά αντίθετα με δηλώσεις και με ενέργειές τους, εξωθούν τα πράγματα προς το χειρότερο χωρίς να παίρνονται ουσιαστικά μέτρα για τη σημερινή απαράδεκτη κατάσταση είσπραξης του δημ. φόρου.

Εμείς πιστεύουμε ότι ο δημοτικός φόρος εισπράττεται παράνομα και άδικα σε βάρος του εμπορικού κόσμου.

Πιστεύουμε οτι εξαντλήσαμε όλα τα περιθώρια και την καλή διάθεση. Από δω και στο εξής και ιδιαίτερα μετά την τελευταία αχαρακτήριστη και προκλητική ενέργεια του δημάρχου να προσαυξήσει τα ποσά των οφειλών στις βεβαιώσεις του δημ. φόρου κατά 50% αποφασίσαμε να μην πληρώνουμε δημοτικό φόρο.

Παράλληλα, θα προσφύγουμε άμεσα στα Ευρωπαϊκά δικαστήρια και στα ελληνικά για να υπάρξει απόφαση περί της νομιμότητας είσπραξης ή μη του δημοτικού φόρου.

Μέχρι να αποδειχθεί αυτό ο καθένας ας αναλάβει τις ευθύνες του».

ΣΕ ΕΡΩΤΗΣΗ τι θα κάνουν οι έμποροι αν ο δήμαρχος υλοποιήσει τα όσα είπε, δηλαδή αν οι έμποροι δεν πληρώνουν δημ. φόρο να μην επιτραπεί η έξοδος εμπορευμάτων από το λιμάνι, ο κ. Παρασκευάς είπε: «Θα είναι πέρα για πέρα λάθος αν γίνει κάτι τέτοιο. Εμείς θα ενεργήσουμε ανάλογα και ο δήμαρχος ας αναλάβει τις ευθύνες του».

ΕΛΛΗΝΙΚΗ ΔΗΜΟΚΡΑΤΙΑ
ΥΠΟΥΡΓΕΙΟ ΥΓΕΙΑΣ ΠΡΟΝΟΙΑΣ
ΚΑΙ ΚΟΙΝΩΝΙΚΩΝ ΑΣΦΑΛΙΣΕΩΝ
ΝΟΜΑΡΧ. ΓΕΝΙΚΟ ΝΟΣΟΚΟΜΕΙΟ ΡΟΔΟΥ

ΠΡΟΚΗΡΥΞΗ ΘΕΣΕΩΝ ΚΛΑΔΟΥ ΓΙΑΤΡΩΝ Ε.Σ.Υ.

Εχοντας υπ' όψη:
1. Τις διατάξεις του Ν. 1397/83 περί "Ε.Σ.Υ."
2. Τις δαιτάξεις της παρ, 6 του άρθρου 53 του Ν. 1759/88 περί ασφαλιστων ομάδων.
3. Τις διατάξεις της παρ. 4 του άρθρου 2 του Ν. 1821/88.
4. Το αριθμ. Α36/5202/19.4.85 και Α36/18190/11.12.85 έγγραφα του Υπουργείου Υγείας Πρόνοιας και Κοιν. Ασφαλίσεων "Διαδικασία και τρόπο προκήρυξης θέσεων κλάδου γιατρών Ε.Σ.Υ.".
5. Την αριθμ. 3/31 ολομέλεια 30.186 γνωμοδότηση του ΚΕΣΥ.
6. Την αριθμ. Δγ/22374/3.9.91 απόφαση Υπουργείου Υγείας Πρόνοιας και Κοινωνικών Ασφαλίσεων.
7. Την αριθμ. 206/91 πράξη της Πενταμελούς Επιτροπής του υπουργείου περί έγκρισης της προκήρυξης.
8. Τις ανάγκες του Κέντρου Υγείας Καρπάθου.
9. Την αριθμ. 46/27.12.91 απόφαση δ/κού συμβουλίου Νομαρχιακού γεν. νοσ/ου Ρόδου

Αποφασίζουμε
1. Προκηρύσσουμε για πλήρωση τις παρακάτω θέσεις του κλάδου γιατρών Ε.Σ.Υ. του Κέντρου Υγείας Καρπάθου ευθύνη Νομαρχιακού γενικού νοσοκομείου Ρόδου.
α. Μία (1) θέση ΕΑ' ή ΕΒ' γενικής Ιατρικής ή Παθολογίας.
6. Μία (1) θέση ΕΒ'Παιδιατρικής.
2. Για τις παραπάνω θέσεις γίνονται δεκτοί ως υποψήφιοι όσοι έχουν:
α. Ελληνική Ιθαγένεια πλην όσων προέρχονται από Κράτη Μέλη της ΕΟΚ.
6. Αδεια άσκησης Ιατρικού Επαγγέλματος.
γ. Τίτλο αντίστοιχης με την θέση Ιατρικής Ειδικότητας.
δ. Ηλικία που να μην υπερβαίνει τα τεσσαρακοστό πέμπτο (45ο) έτος.
3. Οι ενδιαφερόμενοι να υποβάλλουν τα εξής δικαιολογητικά:
α. Αίτηση-Δήλωση για τη συγκεκριμένη θέση
6. Αντίγραφο πτυχίου.
γ. Αντίγραφο απόφασης άδειας άσκησης ιατρικού επαγγέλματος.
δ. Αντίγραφο απόφασης τίτλου ειδικότητος.
ε. Βεβαίωση του οικείου ιατρικού συλλόγου που να φαίνεται:
-Ο συνολικός χρόνος άσκησης του ιατρικού επαγγέλματος και
-Η ασκούμενη ειδικότητα και ο συνολικός χρόνος άσκησης της στ. Πιστοποιητικό γέννησης.
ζ. Βιογραφικό σημείωμα σε ειδικό έντυπο ερωτηματολόγιο στο οποίο να γράφονται περιληπτικά τα ουσιαστικά προσόντα και ιδιαίτερα εκείνα που προβλέπονται με τα στοιχεία α.δ της παρ. 4 του άρθρου 4 του Ν. 1397/83.
η. Οσοι έχουν εκπληρώσει την υποχρέωση υπηρεσίας υπαίθρου ή έχουν απαλλαγεί νόμιμα να υποβάλλουν βεβαίωση εκπλήρωσης της υποχρέωσης υπηρεσίας υπαίθρου Ν.Δ. 67/68 ή νόμιμη απαλλαγής.
θ. Για την απόδειξη των ουσιαστικών προσόντων υποβάλλονται επίσημα πιστοποιητικά ή βεβαιώσεις, πρέπει να είναι κυρωμένα από την οικεία προξενική αρχή της Ελλάδος και επίσημα μεταφρασμένα.
ι. Η αίτηση - δήλωση και όλα τα δικαιολογητικά υποβάλλονται στη γραμματεία του Νομαρχιακού γενικού νοσ/ου Ρόδου μέσα σε προθεσμία είκοσι (20) εργάσιμων ημερών από την επομένη της τελευταία δημοσίευσης της προκήρυξης.
Αιτήσεις-δηλώσεις μπορούν να υποβληθούν και ταχυδρομικά και μαζί με τα δικαιολογητικά αποστέλλονται το Νομαρχιακό γενικό νοσοκομείο Ρόδου γρ. γραμματείας υπ' οψη κ. Κουράνου με συστημένο δέμα και καθορισμένη ημερομηνία.
Από την γραμματεία του νοσοκομείου οι ενδιαφερόμενοι θα μπορούν να παίρνουν κάθε συμπληρωματική πληροφορία (0241 - 22222)

Σπανός Ιερόθεος
Αντιπρόεδρος δ/κου συμβουλίου
Νομαρχιακού Γενικού Νοσοκομείου Ρόδου

8.9/1

Και η κοινοβουλευτική ομάδα του ΠΑΣΟΚ συμφωνεί με την απόφαση της Κ.Ε.

ΑΘΗΝΑ, 8 (ΑΠΕ).-
Να δραστηριοποιηθεί στα πλαίσια της απόφασης που έλαβε την περασμένη Κυριακή η Κεντρική Επιτροπή, αποφάσισε ομοφώνως η κοινοβουλευτική ομάδα του ΠΑΣΟΚ. Αυτή ήταν και η μοναδική αναφορά στο θέμα της δίκης που έγινε στη σημερινή συνεδρίαση αφού ο κ. Παπανδρέου ήταν ο μοναδικός ομιλητής. Ο πρόεδρος του ΠΑΣΟΚ αναφέρθηκε επί μακρόν στα εθνικά μας θέματα λέγοντας ότι το κλίμα για τη χώρα μας σήμερα είναι πάρα πολύ δύσκολο λόγω των εξελίξεων στα Βαλκάνια και στην πρώην Σοβιετική Ενωση. Ειδικά για τα Σκόπια, ο κ. Παπανδρέου εξέφρασε την άποψη ότι επίκειται η αναγνώρισή τους παρά το γεγονός ότι θα χρησιμοποιηθεί ο όρος «Μακεδονία», τόσο από τη Βουλγαρία και την Τουρκία, όσο και από χώρες της ΕΟΚ. Πρόσθεσε δε ότι στη συνάντηση των Βρυξελλών απλώς διατυπώθηκαν προτάσεις και δεν ελήφθησαν δεσμευτικές αποφάσεις για το θέμα. Ο κ. Παπανδρέου επανέλαβε, ότι κατά τη γνώμη του, τα Σκόπια αυτά καθεαυτά δεν αποτελούν απειλή για τη χώρα μας καθώς τα χαρακτήρισε ως κατασκεύασμα του Τίτο, αλλά είπε ότι μπορεί να υπάρξουν απρόβλεπτες συνέπειες σε περίπτωση που η Βουλγαρία προχωρήσει μαζί τους στην ίδρυση μιας συνομοσπονδίας. Ακόμη ο κ. Παπανδρέου έκανε αναφορά στη λεγόμενη λύση της μικρής Γιουγκοσλαβίας που προωθείται από τη Σερβία, αλλά όπως είπε, δεν θέλει να μπει σε λεπτομέρειες γι αυτό το ζήτημα.

Ο πρόεδρος του ΠΑΣΟΚ εξέφρασε ιδιαίτερη ανησυχία, γιατί όπως είπε, η Τουρκία διεισδύει και δίνει καθημερινά το παρόν στα Βαλκάνια, φέροντας ως παράδειγμα τον άξονα Σόφιας - Αγκυρας, την ανάληψη του εκσυγχρονισμού των ενόπλων δυνάμεων της Αλβανίας και τις σχέσεις της με τα Σκόπια. Αυτό το γεγονός, είπε καθιστά δυσκολότερα τα αμυντικά προβλήματα της χώρας μας αφού πέραν του ε, ανατολών κινδύνου, έχουμε να αντιμετωπίσουμε και άλλους. Ο κ. Παπανδρέου είπε ότι διαφωνεί με οποιαδήποτε προσπάθεια διαλόγου με την Τουρκία και εξέφρασε επιφυλάξεις για την κινητικότητα στο Κυπριακό.

Για τη δυτικοευρωπαϊκή ένωση ο κ. Παπανδρέου είπε ότι από τη στιγμή που απέκτησε σχέση συνδεδεμένου μέλους και η Τουρκία αποδεικνύεται «άνθρακες ο θησαυρός», γιατί όπως είπε, δεν θα διασφαλίζεται η χώρα μας σε περίπτωση επίθεσης. Ο πρόεδρος του ΠΑΣΟΚ είπε ότι δεν χρειάζονται θριαμβολογίες και τόνισε ότι πολλά θα εξαρτηθούν από τις προτάσεις που θα περιέχονται στο «πακέτο Ντελόρ».

Εκτενή αναφορά έκανε ο κ. Παπανδρέου στα θέματα της εθνικής οικονομίας και κατηγόρησε την κυβέρνηση ότι στηρίζει όλη την πολιτική της στη σταθεροποίηση μέσω της συρρίκνωσης του εισοδήματος του λαού. Αφού άσκησε κριτική για τη «μείωση του κοινοτικού μισθού των εργαζομένων», φέροντας ως παράδειγμα την κατάργηση συντάξεων και την κατεδάφιση, όπως είπε, του ΕΣΥ αλλά και την αύξηση της ανεργίας, ο κ. Παπανδρέου είπε ότι για το ΠΑΣΟΚ η υπέρβαση της κρίσης μπορεί να υπάρξει μόνο μέσα από ένα μονόδρομο: να συμβαδίζει η σταθεροποίηση με την ανάπτυξη, τον εκσυγχρονισμό και να μη μειώνεται το πραγματικό εισόδημα των εργαζομένων. Μόνο έτσι, είπε, μπορεί η χώρα μας να μετάσχει στην ΟΝΕ.

Ο κ. Παπανδρέου άσκησε, επίσης, κριτική στην τακτική της κυβέρνησης στο κοινοβούλιο κάνοντας λόγο για την καταστρατήγηση του Συντάγματος και του κανονισμού που όπως είπε, στόχο έχει τη φίμωση της αντιπολίτευσης.

AMERICAN SLIMMING CENTERS

ΕΠΙΣΤΗΜΟΝΙΚΟ ΚΕΝΤΡΟ ΑΔΥΝΑΤΙΣΜΑΤΟΣ
Αμερικής 93 - Τηλ. 27376

Η νέα αμερικάνικη μέθοδος ανάπλασης του σώματος χωρίς κόπο και ιδρώτα για όλες τις ηλικίες και παθήσεις.
Βασισμένη στη νέα επιστημονική μέθοδο ισομετρικής παθητικής γυμναστικής και σωστής ποικίλης διατροφής.

- Χάσιμο πόντων και βάρους
- Εξαφάνιση της κυτταρίτιδας
- Χαλάρωση και ανακούφιση κουρασμένων και καταπονημένων μυών
- Καλυτέρευση της κυκλοφορίας του αίματος
- Ελάττωση κατακράτησης υγρών του σώματος
- Απαλλαγή από το στρες

αδυνατίστε
γυμναστείτε

ΤΩΡΑ και στη Ρόδο

ΠΡΟΣΦΟΡΑ 30%
ΕΝΑΡΞΗ 7/1/92

χωρίς κόπο και ιδρώτα!!



LEG THIGH
Διαμορφώνει τη γραμμή του ποδιού, συσφίγγει και αφαιρεί πόντους από το εσωτερικό του μηρού, εξαφανίζοντας τα «ψωμάκια». Βελτιώνει την κυκλοφορία του αίματος στα κάτω άκρα. Ισοδυναμεί με βάδισμα περίπου 3,5 χιλιομέτρων.



SAND BAG.
Απαλή ρυθμική κίνηση. Δυναμώνει τους μυς του στομάχου, συσφίγγει τους γλουτούς, τονώνει, σφίγγει και λειαίνει την επιδερμίδα. Σταδιακά εξαφανίζει την κυτταρίτιδα.



SIDE TO SIDE
Αφαιρεί πόντους κυρίως από όλη τη μέση και αυξάνει την ευλυγισία της με την απαλή πλάγια κίνηση. Εχει κινητήρα με μεταβλητές ταχύτητες.

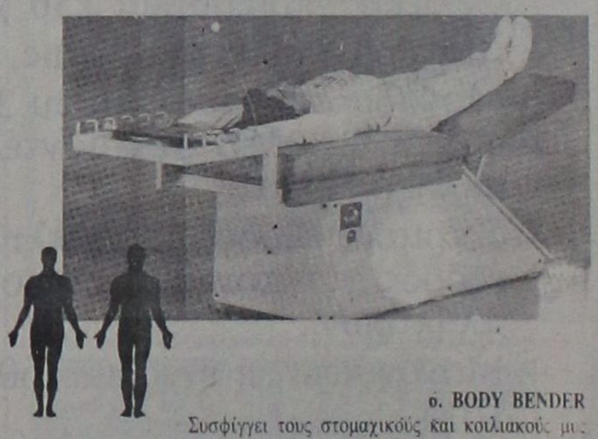

6. BODY BENDER
Συσφίγγει τους στομαχικούς και κοιλιακούς μυς, δυναμώνει την μέση και αφαιρεί πόντους από την μέση και την κοιλιά. Πραγματοποιεί 90 κοιλιακούς σε 5 λεπτά χωρίς να κοπιάσετε.





VIBRATOR
Κάνει ελαφρό μασάζ αυξάνοντας την κυκλοφορία του αίματος όχι τους σφυγμούς, βοηθά στην μείωση της κατακράτησης υγρών, ξεκουράζει και ανακουφίζει τους μ...



7. STRETCH
Αφαιρεί περιττά λίπη και σφίγγει τους μυς στα μπράτσα, τη μέση και το στομάχι. Ανατείνει τον θώρακα, ευθυγραμμίζει τον κορμό.

Αντίθετα με όλους τους υπάρχοντες τρόπους άσκησης που κουράζουν και εξαντλούν η μέθοδος American Slimming ενεργοποιεί το ίδιο το σώμα διοχετεύοντας οξυγόνο στον οργανισμό και αφαιρώντας περιττό λίπος. Είναι πρωτοποριακή μέθοδος ανάπλασης του σώματος.

ΙΑΤΡΙΚΗ ΑΝΑΚΟΙΝΩΣΗ

ΔΗΜΗΤΡΑ ΙΩΑΝΝΙΔΟΥ - ΜΑΓΑΛΟΥ

ΙΑΤΡΟΣ ΚΥΤΤΑΡΟΛΟΓΟΣ

ΔΕΧΕΤΑΙ καθημερινά 8.30 - 12.30 το πρωί και 5 - 8 το απόγευμα εκτός από Σάββατο

Κυτταρολογική εξέταση κολπικού και τραχηλικού επιχρίσματος (test pap), κυτταρολογικός έλεγχος εκκρίματος μαστού, πτυέλων, ούρων, υγρών (πλευριτικό, ασκιτικό) και παρακεντήσεων (μαστού, θυρεοειδούς, λεμφαδένων, ήπατος)

ΚΕΝΝΕΝΤΥ 55 ΤΗΛ. 26752, 26267

Δεκτοί ασφαλισμένοι ΤΑΜΕΙΩΝ

Τ 16243 - 29/9

Δρ. ΜΑΝΩΛΙΚΑΚΗΣ ΓΙΩΡΓΟΣ

ΜΑΙΕΥΤΗΡ – ΧΕΙΡΟΥΡΓΟΣ – ΓΥΝΑΙΚΟΛΟΓΟΣ

Διδάκτωρ Πανεπιστημίου Μονάχου
Πτυχιούχος και ειδικευμένος εις Δ. ΓΕΡΜΑΝΙΑ

●Σύγχρονη παρακολούθηση εγκύου με ΚΑΡΔΙΟΤΟΚΟΓΡΑΦΟ με υπέρηχο

●Νέα διαγνωστική μέθοδος με ΕΝΔΟΚΟΛΠΙΚΟ ΥΠΕΡΗΧΟ

●Σύγχρονη παρακολούθηση τραχύλου και προκαρκινικός έλεγχος με ΚΟΛΠΟΣΚΟΠΙΟ

Ρόδος, Παύλου Μελά 27 Τηλ.Γραφ.33454, Οικία 31907

Δέχεται καθημερινά 9-1π.μ. και 5.8.30 μ.μ.
και Σάββατο 9-1.30 μ.μ.

Ταμεία: Δημοσίου & ΤΑΞΥ

ΙΑΤΡΙΚΗ ΑΝΑΚΟΙΝΩΣΗ

Η ιατρός

ΜΑΡΙΑ ΚΟΤΣΙΑΝΟΥ-ΑΤΤΙΤΗ

ΔΕΡΜΑΤΟΛΟΓΟΣ - ΑΦΡΟΔΙΣΙΟΛΟΓΟΣ

τ. ιατρός Παν. Κλινικής Νοσ. «Α. ΣΥΓΓΡΟΣ»

Μέλος της ΕυρωπαϊκήςΑκαδημίας
Αφροδισιολογίας - Δερματολογίας

ΔΕΧΕΤΑΙ καθημερινά από τις 9.00 έως τις 1 το μεσημέρι και από τις 5.30 έως τις 8 το απόγευμα εκτός από Τετάρτη απόγευμα και Σάββατο.

Ταμεία: Δημόσιο-ΤΥΔΚΥ-ΤΑΞΥ-ΟΙΚΟΣ ΝΑΥΤΟΥ

Ιατρείο Ι. Δραγούμη 23 - Νιοχώρι τηλ. 22278
(Άνωθεν εστιατορίου ΜΟΝ-AMI)

ARKADIA LINES S.A

F/B SILVER PALOMA

ΧΕΙΜΕΡΙΝΑ ΔΡΟΜΟΛΟΓΙΑ

Γνωρίζουμε στο επιβατικό κοινό, ότι τα θερινά δρομολόγια του F/B SILVER PALOMA έχουν ως εξής:

ΚΑΘΕ ΠΑΡΑΣΚΕΥΗ ΩΡΑ 16.00 ΓΙΑ ΛΕΜΕΣΣΟ - ΧΑΪΦΑ

ΚΑΘΕ ΤΡΙΤΗ ΩΡΑ 16.00 ΓΙΑ ΠΕΙΡΑΙΑ (ΑΝΕΥ ΕΠΙΒΑΤΩΝ/ΟΧΗΜΑΤΩΝ)

Δεχόμαστε επιβάτες και οχήματα για Κύπρο - Ισραήλ

ΧΑΜΗΛΕΣ ΤΙΜΕΣ

5ΝΘΗΜΕΡΗ ΚΡΟΥΑΖΙΕΡΑ - ΠΡΟΣΚΥΝΗΜΑ ΣΤΟΥΣ ΑΓΙΟΥΣ ΤΟΠΟΥΣ

ΜΕΓΑΛΗ ΕΥΚΑΙΡΙΑ ΚΑΘΕ ΕΒΔΟΜΑΔΑ ΝΑ ΑΠΟΛΑΥΣΕΤΕ ΜΙΑ 5ΝΘΗΜΕΡΗ ΚΡΟΥΑΖΙΕΡΑ ΠΡΟΣΚΥΝΗΜΑ ΣΤΟΥΣ ΑΓΙΟΥΣ ΤΟΠΟΥΣ ΣΕ ΧΑΜΗΛΕΣ ΤΙΜΕΣ. ΟΙ ΤΙΜΕΣ ΠΟΥ ΣΥΜΠΕΡΙΛΑΜΒΑΝΟΥΝ ΤΟ ΕΙΣΙΤΗΡΙΟ ΣΤΗΝ ΑΝΤΙΣΤΟΙΧΟ ΘΕΣΗ, ΤΟΥΣ ΦΟΡΟΥΣ, ΟΛΑ ΤΑ ΓΕΥΜΑΤΑ ΕΠΙ ΤΟΥ ΠΛΟΙΟΥ ΚΑΙ ΤΗΝ ΕΚΔΡΟΜΗ ΣΤΑ ΙΕΡΟΣΟΛΥΜΑ ΜΕ ΦΑΓΗΤΟ ΕΙΝΑΙ:

ΘΕΣΗ	ΕΝΗΛΙΚΕΣ
L4	48.000
E2/4	55.000
F4	60.000
F2	65.000

ΠΑΙΔΙΑ 2 - 12 ΕΤΩΝ ΕΚΠΤΩΣΙΣ 30% ΕΠΙ ΤΩΝ ΑΝΩΤΕΡΩ ΤΙΜΩΝ

ΔΕΧΟΜΕΘΑ ΕΠΙΒΑΤΕΣ ΚΑΙ ΟΧΗΜΑΤΑ

ΠΛΗΡΟΦΟΡΙΕΣ - ΕΙΣΙΤΗΡΙΑ

ΠΡΑΚΤΟΡΕΙΟ ΕΡΥΘΡΑ ΘΑΛΑΣΣΑ

Δ. ΘΕΟΔΩΡΑΚΗ 13 ΡΟΔΟΣ- ΤΗΛ. 27721-22460

ΧΛ

ΕΡΓΑΣΤΗΡΙΟ ΕΛΕΥΘΕΡΩΝ ΣΠΟΥΔΩΝ

PROGRAM

ΗΛΕΚΤΡΟΝΙΚΩΝ ΥΠΟΛΟΓΙΣΤΩΝ

ΜΑΝΩΛΗΣ Ι. ΣΟΦΙΛΛΑΣ

ΚΟΔΡΙΚΤΩΝΟΣ 89 - ΤΗΛ. 23368 - ΡΟΔΟΣ

Πληροφορούμε όλους τους μαθητές μας και όλους τους ενδιαφερόμενους για μαθήματα ηλεκτρονικών υπολογιστών ότι οι εγγραφές για την καινούργια σχολική περίοδο άρχισαν. Τα μαθήματα αρχίζουν στις 2 Σεπτεμβρίου ημέρα Δευτέρα. Για περισσότερες πληροφορίες τηλεφωνήστε στο τηλέφωνο 0241-23368.

ΔΙΔΑΣΚΟΝΤΑΙ

- Εκμάθηση πληκτρολογίου
- Θεωρία και πρακτικές εφαρμογές του ηλεκτρονικού υπολογιστή
- Εντολές λειτουρ,ικού συστήματος DOS και πρακτική εξάσκηση
- Κειμενογράφηση με σύγχρονους κειμενογράφους αμερικανικών και ελληνικών προδιαγραφών
- Σχεδίαση με σύγχρονα αμερικανικά πακέττα
- Αρχές και θεωρεία προγραμματισμού
- Προγραμματισμός με BASIC, PASCAL, COEOL, dBASE,LOTUS
- Εφαρμογές για λογιστικά, συμβολαιογραφικά, δικηγορικά, ιατρικά γραφεία, καθώς και για καταστήματα, αποθήκες και ξενοδοχεία.
- Εκμάθηση των WINDOWS και πρακτική εφαρμογή

Αναλαμβάνουμε την εκπαίδευση των ατόμων ανεξαρτήτου ηλικίας και γνώσεων.
Λειτουργούν ειδικά τμήματα για παιδιά ηλικίας 8 μέχρι 12 χρόνων.
Διδάσκει πτυχιούχος των αμερικανικανικών πανεπιστημίων UNIVERSITY OF BALTIMORE και BOWIE STATE UNIVERSITY

ΠΑΡΑΡΤΗΜΑ ΑΦΑΝΤΟΥ PROGRAM

Πληροφορίες στο τηλέφωνο 0241-23368

ΡΟΔΑ: Από την Απελευθέρωση μέχρι σήμερα

ΜΙΣΟΣ ΑΙΩΝΑΣ ΠΡΟΣΦΟΡΑΣ ΠΡΟΣ ΤΗ ΡΟΔΟ ΚΑΙ ΤΟΥΣ ΡΟΔΙΤΕΣ

Γράφει ο Θεοφάνης Μπογιάννος

Το όνομα ΡΟΔΑ, η έννοια και εικόνα, σημαίνει μια πολύχρονη, εναγώνια και συνειδητή προσπάθεια και προσφορά προς το τόπο μας.

Ο ΡΟΔΑ, ως οργανισμός αστικών συγκοινωνιών, ανάγει τη γέννεση του στα χρόνια μετά την Απελευθέρωση του Μαρτίου 1948. Εκτοτε, μέσα σε δυσκολίες και αντιπαλότητες, μέσα από φιλότιμη προσπάθεια και διαρκή βελτίωση, έχει κατορθώσει σήμερα να αποτελεί το συμπαθέστερο και γνωστότερο οργανισμό μέσα στη Ρόδο.

Οι Ροδίτες έχουν αντιληφθεί πως η παρουσία αυτού του άοκνου οργανισμού, προσφέρει ύψιστες υπηρεσίες στην κοινωνική ευρυθμία, στην τουριστική Ρόδο, στους εθνικούς τομείς.

Η Διεύθυνση του ΡΟΔΑ, και όλο το προσωπικό έχουν πλήρη συνείδηση της κδινωνικής προσφοράς και υποχρεώσεως τους. Οι 105 φιλότιμοι και συνειδητοί υπάλληλοι του και τα 42 λεωφορεία, κάθε ώρα και στιγμή της χρονιάς, είναι έτοιμα να προσφέρουν σωστές, έγκυρες και έγκαιρες υπηρεσίες στους Ροδίτες, στο κοινωνικό σύνολο, στους τουρίστες, σε σχολεία, σε ευαγή ιδρύματα και γενικά κάθε προσφορά προς τη Ρόδο και τους Ροδίτες.

Αλλα ο ΡΟΔΑ, ο ζωντανός και ακίνητος οργανισμός, έχει όχι μόνο ηδονές κοινωνικές, αλλά και οδύνες οικονομικές! Ο ΡΟΔΑ , λόγω των πολλών κοινωνικών παροχών του έχει μια οικονομική καχεξία, που πρέπει σύντομα να εξαλειφθεί ώστε να συνεχίσει ο ΡΟΔΑ, την πενηντάχρονη, αινέσιμη και γεραρά συνδρομή του προς τους Ροδίτες και τους ξένους, τα σχολεία και τους λοιπούς κοινωνικούς φορείς.



ΚΟΡΙΕΡΕΣ ΤΟΥ ΡΟΔΑ ΜΕΤΑ ΤΗΝ ΑΠΕΛΕΥΘΕΡΩΣΗ. Χωρίς ΡΟΔΑ, ούτε ρόδα δεν κινείται!

Μιλήσαμε με τον δραστήριο Διευθυντή του ΡΟΔΑ κύριο Παναγιώτη Καστρουνή, που συνόψισε, λακωνικά και εύστοχα, τα προβλήματα και τους προβληματισμούς του ΡΟΔΑ.

Για να ανδρωθεί επαρκώς ο ΡΟΔΑ, χρειάζονται οι εξής προϋποθέσεις:

-Το κράτος, να ρυθμίσει ευνοϊκά τις οφειλές του ΙΚΑ και να διαγράψει τα χρέη από τα δάνεια κοινωνικής πολιτικής. Ο ΡΟΔΑ ασκεί κοινωνική πολιτική. Η Ελληνική Πολιτεία οφείλει να προσδράμει ποικιλοτρόπως τον αέανο ΡΟΔΑ.

-Δήμος Ροδίων: Καταβολή όλων των αντιμισθίων των εργαζομένων που έχουν μετα ταχθεί από το ΡΟΔΑ στο Δήμο, και επιχορήγηση λόγω της κοινωνικής πολιτικής του ΡΟΔΑ, όλων των δρομολογίων προς όφελος των δημοτών της Ρόδου.

-Κοινότητες: Οι κοινότητες οφείλουν να συνδράμουν οικονομικά και όχι μόνο, γιατί πολλές γραμμές των χωριών είναι άγονες. Αλλωστε το πλείστο των εξόδων καταβάλλει ο ΡΟΔΑ, τα τρία τέταρτα, οι κοινότητες οφείλουν να καταβάλλουν το υπόλοιπο ένα τέταρτο.

-Οι Ροδίτες: Να χρησιμοποιούν τα αυτοκίνητα του ΡΟΔΑ στις μετακινήσεις τους αφού ο ρέκτης αυτός οργανισμός αποτελεί ό, τι καλύτερο έχουμε στη διακίνηση των πολιτών μέσα στην πόλη και στα χωριάεπίσης.

-Οι εργαζόμενοι του ΡΟΔΑ: Η Διεύθυνση συγχαίρει το φιλότιμο προσωπικό και ζητά καλύτερη εξυπηρέτηση των επιβατών, βελτίωσης της προσφοράς τους, τήρηση ωραρίου. Από δε τους τεχνικούς απόδοση και μεγαλύτερη παραγωγή συγχαίροντας.

Ο ΡΟΔΑ, αντικατέστησε την EMSA των Ιταλών και έκτοτε προσφέρει συνεχείς, νοικοκυρεμένες υπηρεσίες στο γενικό καλό της πόλης μας.

Ο Δήμος μας, η Ελληνική Πολιτεία, οι Κοινότητες, ας συνεργαστούν με το ΡΟΔΑ το φιλότιμο προσωπικό του, τη δραστήρια Διεύθυνση, για το καλό όλων μας.

Ο ΡΟΔΑ μας έχει πείσει ότι κάνει αυτό που πρέπει εμείς ως Ροδίτες, Δήμος και Νομαρχία, ας κάνουμε αυτό που οφείλουμε: συναντίληψη και συναίνεση για το καλό της Ρόδου και των Ροδίων, του τουρισμού και της ακριτικής κοινωνίας μας.

Η ΡΟΔΟΣ ΝΤΟΝΑΤΣ

ΑΝΟΙΞΕ
ΤΟ ΠΡΑΤΗΡΙΟ ΤΗΣ ΣΤΟ
6ο χλμ. ΡΟΔΟΥ - ΛΙΝΔΟΥ

με ώρες εργασίας 7.30 έως 7μ.μ. με υπέροχες γεύσεις από ντόνατς και κρουασάν και πολλές άλλες γαστρονομικές γεύσεις.

Περιμένουμε όλους τους φίλους μας στα εγκαίνια μας στις 28/12/91 7.30μ.μ. να γιορτάσουμε μαζί την έναρξη και να δοκιμάσουμε τον παραδοσιακό κουραμπιέ Ιωσηφίδη με ολόκληρα αμύγδαλα.

ΡΟΔΟΣ ΝΤΟΝΑΤΣ
Το όνομά μας
Η εμπιστοσύνη σας

X217

ΠΙΤΣΑΡΙΑ

ΛΕΒΕΝΤΗ



Οι καλύτερες πίτσες σε πέντε μεγέθη από μπέιμπι έως γίγας. Και σπαγγεταρία με τα αγνότερα υλικά για την γεύση τη δική σας

RESTAURANT. Θα γευθείτε τα ελληνικά - κινέζικα - ιταλικά και μεξικάνικα σπεσιαλιτέ μας τα οποία είναι όλα της ώρας.

➤ Για να θρείτε τη γεύση σ' αυτά, σ' αυτά που προσφέρουμε θα μας θρείτε στην ΑΝΝΗΣ ΜΑΡΙΑΣ 28Α πίσω από το περίπτερο από 2 το μεσημέρι έως τις 12μ.μ.

Είμαστε ασυναγώνιστοι στην ποιότητα, ποσότητα και τιμή

Σας γνωρίζουμε ότι η αίθουσά μας διατίθεται για κάθε σας κοινωνική εκδήλωση Φαγητά και πίτσες έτοιμες σε πακέτο.

➤ Για τις παραγγελίες σας τηλεφωνήστε στο 22375

ΤΗΛ. 22-375

ΑΝΝΗΣ ΜΑΡΙΑΣ 28α ΡΟΔΟΣ

Η οικογένεια ΠΟΛΥΧΡΟΝΗ ΛΕΒΕΝΤΗ πάντα κοντά σας, σας περιμένει

2517-10/1

ΑΝΑΚΟΙΝΩΣΗ

Η ΜΟΝΑΣΤΗΡΙΑΚΗ ΕΠΙΤΡΟΠΗ ΤΗΣ ΙΕΡΑΣ ΜΟΝΗΣ "ΘΑΡΡΙ" ανακοινώνει ότι η κλήρωση του αυτοκινήτου TOYOTA HILUX 4X4, που επρόκειτο να γίνει στις 7/1/92, αναβάλλεται για τις 11 Μαΐου 1992, λόγω μη διαθέσεως των λαχνών.

ΕΚ ΤΗΣ ΕΠΙΤΡΟΠΗΣ

1985-11/1

Α.Δ.Ε.Κ.Τ. Α.Ε.
ΑΝΑΠΤΥΞΙΑΚΗ ΔΙΑΔΗΜΟΤΙΚΗ ΕΤΑΙΡΕΙΑ ΚΑΤΑΣΚΕΥΩΝ ΚΑΙ ΤΟΥΡΙΣΜΟΥ

Η Α.Δ.Ε.Κ.Τ. Α.Ε. προκειμένου να καλύψει λειτουργικές της ανάγκες

ΖΗΤΑ

να προσλάβει Προϊστάμενο του Οικονομικού της τμήματος.

Ο Προϊστάμενος θα είναι υπεύθυνος για

- τα φοροτεχνικά και χρηματοοικονομικά θέματα της εταιρείας.
- τη λειτουργία του λογιστηρίου του ταμείου και του Γραφείου Προσωπικού της Εταιρείας.
- το γενικό οικονομικό έλεγχο στη διεκπεραίωση των κάθε φύσης εργασιών της Εταιρείας.
- τη σύνταξη του Ισολογισμού της Εταιρείας

Για την ανάθεση των αρμοδιοτήτων αυτών η Α.Δ.Ε.Κ.Τ. Α.Ε.

απευθύνεται:

- σε έμπειρους φοροτεχνικούς ή λογιστές με ανάλογη εμπειρία και με πτυχίο Ανώτατης Οικονομικής Σχολής.
- σε οργανωμένα γραφεία παροχής αναλόγων υπηρεσιών.

Αποδοχές αναλόγως προσόντων.

Υποβολή βιογραφικών σημειωμάτων, πληροφορίες μέχρι 20 Ιανουαρίου 1992 στα γραφεία της εταιρείας.

Διευθυνση: Ηρώων Πολυτεχνείου 4 Τ.Κ. 85100 Ρόδος
Ωρες 8:00 - 15:00.
Τηλέφωνα: 20555, 20840
FAX:20840

Α.Δ.Ε.Κ.Τ. Α.Ε.
ΑΝΑΠΤΥΞΙΑΚΗ ΔΙΑΔΗΜΟΤΙΚΗ ΕΤΑΙΡΕΙΑ ΚΑΤΑΣΚΕΥΩΝ ΚΑΙ ΤΟΥΡΙΣΜΟΥ

Η Α.Δ.Ε.Κ.Τ. Α.Ε. προκειμένου να καλύψει λειτουργικές της ανάγκες

ΖΗΤΑ

να προσλάβει Προϊστάμενο του Εμπορικού της τμήματος, για πλήρη απασχόληση

Ο Προϊστάμενος του Εμπορικού θα είναι υπεύθυνος για

- το οργανόγραμμα και τον συντονισμό των εργασιών του τμήματος.
- την εισήγηση της τιμολογιακής πολιτικής
- τη κοστολόγηση και έλεγχο των λειτουργιών.
- την εισήγηση των επενδύσεων στα πλαίσια της επέκτασης και ανάπτυξης του τμήματος.

Σαν απαραίτητες προϋποθέσεις θεωρούνται:

-Οι διαπιστωμένες ικανότητες σε οργάνωση και Διοίκηση Επιχειρήσεων καθώς και σε θέματα κοστολόγησης και ΔημοσίωνΣχέσεων.

-Η προϋπηρεσία σε ανάλογες δραστηριότητες.

-ΤουλάχιστονΑπολυτηρίουΛυκείου.

Πτυχίο Ανώτατης Σχολής και επί πλέον γνώσεις σε Μάρκετινγκ. Τουριστικά Θέματα, Οργάνωση συνεδρίων και δεξιώσεων, Αγορανομικά θα ληφθούν σοβαρά υπόψη.

Αποδοχές αναλόγως προσόντων.

Υποβολή των βιογραφικών σημειωμάτων μέχρι 20 Ιανουαρίου 1992 στα γραφία της Εταιρείας.

Διεύθυνση: Ηρώων Πολυτεχνείου 4, Τ.Κ. 85100, Ρόδος
Πληροφορίες στα τηλέφωνα 20840 - 20555
Ωρες: 8:00-15:00

ΙΑΤΡΙΚΗ ΑΝΑΚΟΙΝΩΣΗ

ΔΗΜΗΤΡΗΣ Γ. ΚΡΗΤΙΚΟΣ

ΙΑΤΡΟΣ

ΕΙΔΙΚΟΣ ΠΝΕΥΜΟΝΟΛΟΓΟΣ

Τ. ΙΑΤΡΟΣ ΠΑΘΟΛΟΓΙΚΗΣ ΚΛΙΝΙΚΗΣ ΝΙΜΤΣ ΚΑΙ ΜΟΝΑΔΟΣ ΕΝΤΑΤΙΚΗΣ ΘΕΡΑΠΕΙΑΣ ΝΟΣΟΚΟΜΕΙΟΥ ΝΟΣΗΜΑΤΩΝ ΘΩΡΑΚΟΣ ΑΘΗΝΩΝ.

- Πλήρης σύγχρονος λειτουργικός έλεγχος πνευμόνων
- ΑΛΛΕΡΓΙΚΑ tests για τον έλεγχο του βρογχικού άσθματος
- Ελεγχος καπνιστού

ΔΕΧΕΤΑΙ: Καθημερινώς 9-1 πρωί και 5-8.30 απόγευμα - Σάββατο 9-1.30 κατόπιν ραντεβού

Ταμεία: ΔΗΜΟΣΙΟ - ΤΥΔΚΥ ΤΑΞΥ και ΟΙΚΟΣ ΝΑΥΤΟΥ - ΙΚΑ ΜΟΝΟ ΙΠΡΩΙ

ΙΑΤΡΕΙΟ: ΗΡΩΩΝ ΠΟΛΥΤΕΧΝΕΙΟΥ 11. ΡΟΔΟΣ.

ΤΗΛ: 32022

SKEVOS'S TRAVEL

ΔΡΟΜΟΛΟΓΙΑ
ΓΡΑΜΜΩΝ ΣΤΡΙΝΤΖΗ
F/B ΕΠΤΑΝΗΣΟΣ - ΙΟΝΙΑΝ ΣΑΝ

Αναχώρηση από ΡΟΔΟ 14.00:

ΤΡΙΤΗ 07/01/1992
ΤΗΛΟ - ΝΙΣΥΡΟ - ΚΩ - ΜΥΚΟΝΟ - ΤΗΝΟ - ΑΝΔΡΟ - ΡΑΦΗΝΑ

ΤΡΙΤΗ 14/01/1992
ΤΗΛΟ - ΝΙΣΥΡΟ - ΚΩ - ΜΥΚΟΝΟ - ΤΗΝΟ - ΑΝΔΡΟ - ΡΑΦΗΝΑ

Εισιτήρια - Πληροφορίες: ΚΕΝΤΡΙΚΟ ΠΡΑΚΤΟΡΕΙΟ
SKEVOS TRAVEL
ΑΜΕΡΙΚΗΣ 111 - ΤΗΛ. 22461 - 22354 ΡΟΔΟΣ

14/1

ΠΡΟΟΔΟΣ ΜΙΚΡΕΣ ΑΓΓΕΛΙΕΣ ΠΡΟΟΔΟΣ ΜΙΚΡΕΣ ΑΓΓΕΛΙΕΣ ΠΡΟΟΔΟΣ ΜΙΚΡΕΣ ΑΓΓΕΛΙΕΣ

ζητήσεις

ΖΙΤΕΙΤΑΙ πεπειραμένη πωλήτρια για κατάστημα ρούχων. Πληροφορίες τηλ. 29611
2460-24/1

ΖΗΤΕΙΤΑΙ βοηθός σερβιτόρου, για να εργαστεί σε νυκτερινό κέντρο. Τηλ. 32090
ΧΠ-17/1

ΖΗΤΟΥΝΤΑΙ κοπέλες για μπαρ. Ημερομίσθιο ικανοποιητικό. Τηλ. 34523, βραδυνές ώρες, 8μ.μ.
2579-17/1

ΖΗΤΟΥΝΤΑΙ εργάτες, πλακατζήδες. Τηλ. 31195
2556-17/1

ΖΗΤΕΙΤΑΙ προς ενοικίαση επιπλωμένη οικία τριών υπνοδωματίων και λοιπών βοηθητικών χώρων, εντός ή και εκτός πόλεως, μέχρι 15 χιλιόμετρα ακτίνα. Τηλ. 29217, ώρες 8-14
ΜΠ-16/1

ΖΗΤΕΙΤΑΙ υπάλληλος για RENT A CAR, με προϋπηρεσία. Μισθός και ποσοστά. Πληροφορίες τηλ. 35367, από 8.30 - 4, κ. Κασάπη Βασίλη
ΠΜ-16/1

ΟΔΗΓΟΣ με επαγγελματική άδεια 5ης κατηγορίας, ζητάει εργασία. Πληροφορίες τηλ. 20592, από 10-12 πρωί και 4-6 απόγευμα
2541-16/1

ΖΗΤΕΙΤΑΙ αγρόκτημα προς αγορά σε απόσταση έως 12 χλμ., από την πόλη της Ρόδου. Τηλ. 29390, από 17.00 - 21.00
2510-23/2

ΚΥΡΙΑ από Σρι Λάνκα, ζητάει δουλειά για να πηγαίνει κάθε μέρα σε σπίτια και να τα καθαρίζει ή για να περιποιείται ηλικιωμένους. Πληροφορίες τηλ. 29552, από 8π.μ.-2 μ.μ.
1989-14/1

Η boutique BALCONY, ζητεί πωλήτρια. Τηλ. 23868
1972-19/1

ΖΗΤΟΥΝΤΑΙ

νέες εμφανίσιμες για εργασία σε καφετέρια. Μισθός πολύ καλός - συνεχές ωράριο.

Πληροφορίες
κ. Βασίλη,
Τηλ. 23412
1962-10/1

ΖΗΤΟΥΝΤΑΙ

1) Προγραμματιστής Η/Υ
2) Τεχνικός μηχανών γραφείου, για μόνιμη απασχόληση.
Μισθός αναλόγως των προσόντων
Πληροφορίες τηλ. 32340 - 31165
2547-16/1

ενοικιάσεις

ΕΝΟΙΚΙΑΖΟΝΤΑΙ: α) διαμέρισμα ισόγειο, 3 υπνοδωματίων, ανεξάρτητο, με δική του είσοδο, κήπο, γύρω - γύρω αυλή, δίχως κοινόχρηστα, κατάλληλο και για επαγγελματική χρήση, εντός πόλεως Ρόδου, τηλ. 33661, και β) στούντιος καινούρια, άνετα στην Ιξιά, σε ήσυχο μέρος, τηλ. 33661
3751-17/1

ΕΝΟΙΚΙΑΖΕΤΑΙ διαμέρισμα επί της οδού Αννης Μαρίας, αρ. 84, αποτελούμενο από δύο δωμάτια, μεγάλο σαλόνι, χωλ, κουζίνα, λουτροκαμπινέ και αποθήκη. Πληροφορίες: οδός Αννης Μαρίας, αρ. 84, τηλ. 23427 ή 22156
2578-17/1

ΕΝΟΙΚΙΑΖΕΤΑΙ κατάστημα στο Φαληράκι, καινούριο, γωνιακό, έναντι ξενοδοχείου Sun Palace. Τηλ. 21696 - 21521
1954-13/2

ΕΝΟΙΚΙΑΖΕΤΑΙ κατάστημα γωνιακό, 185 τ.μ., με πατάρι, για χρήση γραφείου, στην περιοχή Τσαΐρι (πρώην αντιπροσωπεία Τσάνταλη). Πληροφορίες τηλ. 23253, 62815 ώρες πρωινές και 63960, 62815 απόγευμα
2569-17/1

ΕΝΟΙΚΙΑΖΕΤΑΙ αποθήκη επί της οδού Κορδιγκτώνος 87. Τηλ. 23368
2557-17/1

ΕΝΟΙΚΙΑΖΟΝΤΑΙ διαμερίσματα επιπλωμένα, Λονδίνου 24. Τηλ. 61001
2554-17/1

ΕΝΟΙΚΙΑΖΕΤΑΙ ημιόροφο γωνιακό τριάρι, με κήπο, με ηλιακό και τέντες. Τιμή 70.000 δρχ. Δ/νση Φανερωμένη, Κάναματ. τηλ. 37980 - 32186
2562-17/1

ΕΝΟΙΚΙΑΖΕΤΑΙ γραφείο 50τ.μ., επί της Αλεξ. Διάκου, Βρατσάλη. Τηλ. 63834 - 65300
2563-17/1

ΕΝΟΙΚΙΑΖΕΤΑΙ στούντιο - επιπλωμένο, σε άριστη κατάσταση, 10 λεπτά από το κέντρο, σε λογικότατη τιμή. Πληροφορίες τηλ. 23119 - 34597, καθημερινά, 3-7 το απόγευμα
Χ221

ΕΝΟΙΚΙΑΖΕΤΑΙ οβελιστήριο, έμπροσθεν νέου ξενοδοχείου που θα λειτουργήσει φέτος. Βρίσκεται στην οδό Αγίου Νικολάου 55. Πληροφορίες τηλ. 35119
2548-24/1

ΕΝΟΙΚΙΑΖΕΤΑΙ η πιτσαρία ILIS, στα Είκοσι Μαγαζιά, εξοπλισμένη. Πληροφορίες τηλ. 20958 - 32574
2561-17/1

ΕΝΟΙΚΙΑΖΕΤΑΙ γκαρσονιέρα στην περιοχή Καρακόνερο, με τηλέφωνο. Τηλ. 61210
2571-17/1

ΕΝΟΙΚΙΑΖΕΤΑΙ κατάστημα, γωνιακό, 48τ.μ., με WC, στο Φαληράκι, επί της επαρχιακής οδού Ρόδου - Καλλιθέας (έναντι ξενοδοχείου Sun Palace). Πληροφορίες τηλ. 34001 (ώρες 09.00 - 14.00 και 17.00 - 20.00)
2560-17/1

ΕΝΟΙΚΙΑΖΕΤΑΙ

διαμέρισμα τριών υπνοδωματίων και σαλοτραπεζαρία, στους Αγίους Αναργύρους, Βασ. Ηρακλείου 47.
Πληροφορίες
τηλ. 23085, από 8.00 - 15.00, εκτός Σαββάτου και Κυριακής
2455-10/1

ΕΝΟΙΚΙΑΖΟΝΤΑΙ

διαμερίσματα επιπλωμένα, στη Σύμη. Τιμή σπέσιαλ, λόγω εορτών.
Πληροφορίες
τηλ.72034 - 72035
1826-20/1

ΕΝΟΙΚΙΑΖΕΤΑΙ

σπίτι στην Ανάληψη, 120 τ.μ.
Πληροφορίες τηλ. 71350
Χ216-14/1

ΕΝΟΙΚΙΑΖΕΤΑΙ

κατάστημα καινουργές, 40τ.μ., στην τουριστική περιοχή Ψαροπούλας, έναντι ξενοδοχείου Αγλαΐα.
Πληροφορίες
τηλ. 23085, από 8.00 - 15.00, εκτός Σαββάτου και Κυριακής
2455-10/1

ΕΝΟΙΚΙΑΖΕΤΑΙ

κατάστημα, στην Παλιά Πόλη, επί της Πολυδώρου.
Δεκτές μόνο σοβαρές προτάσεις, στα τηλέφωνα εξωτερικού
009051 234663 και 009061 216304
1801-16/1

ΕΝΟΙΚΙΑΖΕΤΑΙ διαμέρισμα επί της Αννης Μαρίας 32, τεσσάρι, με κεντρική θέρμανση. Τηλ. 23437
1857-10/1

ΕΝΟΙΚΙΑΖΕΤΑΙ διαμέρισμα στην Ανάληψη, Αθηνών 15 σε άριστη κατάσταση. Τηλ. 63632
1944-15/1

ΕΝΟΙΚΙΑΖΕΤΑΙ γωνιακό, 33 τ.μ., με υπόγειο 30τ.μ., και πατάρι 16 τ.μ., με WC, εντός στοάς στα 100 μαγαζιά, (οδός Σοφ. Βενιζέλου 33). Πληροφορίες στο τηλ. 34001 (ώρες 09.00 - 14.00 και 17.00-20.00
2560-17/1

ΕΝΟΙΚΙΑΖΕΤΑΙ

διαμέρισμα, πολυτελούς κατασκευής με θέρμανση, με 3 υπνοδωμάτια και δυο τουαλέτες, επί της Αννης Μαρίας και Στέλιου Κωτιάδη.
Πληροφορίες
Τηλ. 28684
2553-19/1

ΓΡΑΦΕΙΟ, κεντρικό, μικρό, στη Δημ. Θεοδωράκη 34, ενοικιάζεται. Πληροφορίες τηλ. 30780
1901-10/1

ΕΝΟΙΚΙΑΖΕΤΑΙ γκαρσονιέρα επιπλωμένη επί της οδού Αγίου Γεωργίου 51, ισόγειο. Τηλ. 21173
2534-16/1

ΕΝΟΙΚΙΑΖΕΤΑΙ γκαρσονιέρα, στην οδό Αγίας Αναστασίας 51. Πληροφορίες τηλ. 34824
2543-16/1

ΕΝΟΙΚΙΑΖΟΝΤΑΙ δύο διαμερίσματα των 2 και 1 δωματίων, χωλ, κουζίνα, λουτροκαμπινέ, στον πρώτο όροφο και δεύτερο όροφο πολυκατοικίας, στην οδό Ερνεστ Μπέβιν 15. Πληροφορίες τηλ. 22512
2537-6/1

ΕΝΟΙΚΙΑΖΕΤΑΙ γκαρσονιέρα επιπλωμένη, ανεξάρτητη, στη συνοικία Ροδίνι. Τηλ. 24749 - 22292
2523-16/1

ΕΝΟΙΚΙΑΖΕΤΑΙ οικία δύο μεγάλων δωματίων και λοιπών βοηθητικών χώρων, με μεγάλο κήπο, κατάλληλο για επαγγελματική στέγη. Εναντι ταβέρνα «Ο Βράχος», ακτή Κανάρη 4, Ιαλυσός. Πληροφορίες 01 8218679, κ. Μαίρη
2527-16/1

ΕΝΟΙΚΙΑΖΕΤΑΙ ημιυπόγειος αποθήκη, 90τ.μ., με ράμπα, στις Επτά Βαγιές. Τιμή 40.000 δρχ. Τηλ. 26188 - 31963
2517-15/1

ΦΑΛΗΡΑΚΙ: ΕΝΟΙΚΙΑΖΕΤΑΙ επιπλωμένο διαμέρισμα, τριών υπνοδωματίων, με ηλιακό θερμοσίφωνα, σε ήσυχη περιοχή. Τηλ. 35840
2512-15/1

ΕΝΟΙΚΙΑΖΕΤΑΙ μαγαζί στην Ανάληψη, επί της Γ. Παπανδρέου, 140τ.μ. Τηλ. 64307
2505-14/1

ΕΝΟΙΚΙΑΖΕΤΑΙ αποθήκη 100τ.μ., με ράμπα στην Ανάληψη, πάροδος Προφύλιας. Τηλ. 64892, 8 πρωί, 8 βράδυ
2501-14/1

ΕΝΟΙΚΙΑΖΕΤΑΙ γκαρσονιέρα για απεριόριστο χρόνο, πλήρως εξοπλισμένη, ανεξάρτητη, πλησίον ΟΑΕΔ και πανεπιστήμιο, επί της οδού Σοφούλη 115. Πληροφορίες τηλ. 23402
2000-14/1

ΕΝΟΙΚΙΑΖΕΤΑΙ διαμέρισμα 2 υπνοδωματίων, σαλόνι, κουζίνα, μπάνιο, επί της Καποδιστρίου. Τηλ. 33869
1991-14/1

ΕΝΟΙΚΙΑΖΕΤΑΙ διαμέρισμα δυάρι, οδός Γαληνού και Μ. Πετρίδη, Μόντε Σμιθ. Τηλ. 91773
2509-14/1

ΕΝΟΙΚΙΑΖΕΤΑΙ οβελιστήριο με γύρο - σουβλάκι - πίτσα - χάμπουγκερ - σάντουιτς, εξοπλισμένο, στην κεντρική πλατεία Καλυθιών. Ευκαιρία. Τηλ. 85150
2506-14/1

ΕΝΑΝΤΙ πανεπιστημίου, οδός Αγίου Ιωάννου 32, ενοικιάζονται δωμάτια και διαμερισματάκι, επιπλωμένα, έως τέλος Μαΐου. Προτιμούνται δεσποινίδες. Πληροφορίες τηλ. 32507, καθημερινά
1986-19/1

ΕΝΟΙΚΙΑΖΕΤΑΙ αποθήκη και ως επαγγελματικός χώρος, 166τ.μ., στ' Ασγούρου. Πληροφορίες τηλ. 94408, πρωινές ώρες.
1982-12/1

ΕΝΟΙΚΙΑΖΕΤΑΙ ισόγειο επιπλωμένο διαμέρισμα, ενός υπνοδωματίου, κουζινοκαθιστικού, λουτρού με ξεχωριστή είσοδο και μεγάλες βεράντες, σε ακίνητο 2.000τ.μ., επί της εθνικής οδού Ρόδου - Λίνδου, απέναντι από το νέο ΙΚΑ. Πληροφορίες τηλ. 34902
1980-19/1

ΕΝΟΙΚΙΑΖΕΤΑΙ διαμέρισμα 50τ.μ., στην περιοχή Μητροπόλεως. Πληροφορίες τηλ. 28079
1965-11/1

ΕΝΟΙΚΙΑΖΟΝΤΑΙ δύο κατ/τα, 70τ.μ., και 160τ.μ., ακάλυπτος χώρος, επί της λεωφ. Ιαλυσού, απέναντι από το AURA BEACH. Τηλ. 20928
ΠΜ-18/1

ΕΝΟΙΚΙΑΖΟΝΤΑΙ επιπλωμένα δωμάτια. Δενδρινού 36. Τηλ. 30104
1915-9/1

πωλήσεις

ΕΥΚΑΙΡΙΑ: ΠΩΛΕΙΤΑΙ αποθήκη, 100τ.μ., στην οδό Κορδιγκτώνος. Τιμή 5.000.000 δρχ. Πληροφορίες τηλ. 31910 - 27951
1981-12/1

ΠΩΛΕΙΤΑΙ από ιδιοκτήτη, διαμέρισμα ισόγειο στην Ιαλυσό, 102 τ.μ., με 3 υπνοδωμάτια, μεγάλο κήπο και αποθήκη, μέχρι μαρμαροσοβά. Επίσης πωλούνται δύο οικόπεδα 650 τ.μ. το κάθε ένα - με συντελεστή δόμησης 1,και στην Κρεμαστή αγρόκτημα 2.000 τ.μ. Πληροφορίες τηλ. 91086
1976-19/1

ΠΩΛΕΙΤΑΙ διαμέρισμα 97τ.μ., με κεντρική θέρμανση, στον 3ο όροφο, σε μικρή πάροδο της οδού Βορείου Ηπείρου. Τηλ. 30481, 36194, 36193
1914-14/1

ΑΠΟ ΙΔΙΟΚΤΗΤΗ πωλείται σπίτι με 1000 μέτρα οικόπεδο, στ' Ασγούρου και οικόπεδο 1000 μέτρα, 100 μέτρα από τη λεωφόρο Ρόδου - Λίνδου. Τηλ. 63963
1868-9/1

ΠΩΛΟΥΝΤΑΙ ΤΑ ΑΚΙΝΗΤΑ: 1) μια γκαρσονιέρα ισόγειος, επί της οδού Αλύτρωτων Ελλήνων 24, συνοικισμός Δασκάλων, 44τ.μ., 2) ένας εκθεσιακός χώρος επί της οδού Ρόδου - Λίνδου, ισόγειος, όπισθεν της HUNDAI, 117 τ.μ., 3) ένα κατάστημα , νέα οδός οικισμός Αραπάκι, 63τ.μ., 4) ένα κατάστημα επί της οδού Μ. Κων/νου, συνοικισμός Αγίου Φραγκίσκου, δίπλα στο ΚΤΕΛ 108 τ.μ. Πληροφορίες κ. Βερδελή Προκόπη, τηλ. 64450 - 25410
2576-31/1

ΠΩΛΕΙΤΑΙ HEWLETT PACKARD PAINT - JET COLOR PRINTER. Εγχρωμος εκτυπωτής για κομπιούτερ. Τηλ. 35744 - 26279
2573-17/1

ΠΩΛΟΥΝΤΑΙ: α) μονοκατοικία 60τ.μ. με αυλή, στην Παλιά Πόλη, με 8.000.000, 2) οικόπεδο 60τ.μ. με άδεια οικοδομής στην Παλιά Πόλη κοντά σε πλατεία, με 4.000.000, 3) παλιά μονοκατοικία στο Γεννάδι, με μεγάλη αυλή, 6.000.000. Πληροφορίες κ. Βασ. Εγγλέζο, Ν. Πλαστήρα 9 - τηλ. 29308 - 23913
M47-17/1

ΠΩΛΟΥΝΤΑΙ διαμερίσματα : α) σε τιμή ευκαιρίας 120τ.μ., κοντά στο Αραπάκι, λουξ κατασκευής, καινούριο, β) 85τ.μ., επί της Αλεξ. Διάκου, λουξ με κεντρική θέρμανση και θέα, γ) με φανταστική θέα, λουξ κατασκευής, επί της Στέλιου Κωτιάδη, 117τ.μ., οροφοδιαμέρισμα. Πληροφορίες κ. Βρατσάλη, 63834 - 65300
2563-17/1

ΠΩΛΟΥΝΤΑΙ δύο διαμερίσματα πολυτελούς κατασκευής, 48τ.μ. και 136τ.μ., αποπερατωμένα στην Ιαλυσό (στάση Παρασκευά). Πληροφορίες τηλ. 23213
Χ222-31/1

ΠΩΛΕΙΤΑΙ οικόπεδο επί της Παπαλουκά, 455τ.μ., με συντελεστές 1,6. Πληροφορίες τηλ. 21714
Χ222-31/1

ΠΩΛΕΙΤΑΙ οικόπεδο 713τ.μ., στην περιοχή Καθηγητών. Πληροφορίες τηλ. 22307, 21714
Χ222-31/1

ΠΩΛΟΥΝΤΑΙ είδη εστιατορίου, (φούρνος, πλατώ, πατατιέρα, ψησταριά, τραπέζια, καρέκλες, κλπ.), στα Μαριτσά. Τηλ. 47112
2559-17/1

ΠΩΛΕΙΤΑΙ κτήμα στα Τριάντα σε ξενοδοχειακή ζώνη, 5.600τ.μ. Τηλ. 26873
2558-17/1

ΛΟΓΩ ΑΝΑΧΩΡΗΣΕΩΣ ΣΤΟ ΕΞΩΤΕΡΙΚΟ
ΠΩΛΕΙΤΑΙ επειγόντως μοτοσυκλέτα YAMAHA DT 125 e, καινούρια, με 3.500 χλμ. μαζί με το κράνος και το λουκέτο ασφαλείας.
Πληροφορίες τηλ. 28557, 18.30 και μετά
2503-14/1

ΠΩΛΕΙΤΑΙ

οικόπεδο 4.000τ.μ., στ' Ασγούρου (7ο χιλιόμετρο), 30 μέτρα από τη λεωφόρο Ρόδου - Φαληράκι, περιτοιχισμένο με εμφανή μπετά, παροχή νερού και οικοδομική άδεια.
Πληροφορίες :
Τηλ. 20137
1975-12/1

ΠΩΛΕΙΤΑΙ καφέ - μπαρ - πιτσαρία, σε κεντρικό σημείο της πόλης και με εγγυημένη πελατεία. Πληροφορίες τηλ. 21187
2540-16/1

ΠΩΛΕΙΤΑΙ σπίτι καινούριο στο Παραδείσι, στην οδό 28η Οκτωβρίου 10. Πληροφορίες τηλ. 91631, κ. Κούλα Ροδίτου
2546-8/2

ΠΩΛΟΥΝΤΑΙ ξύλα ελιάς, έτοιμα κομμένα για τζάκι. Τηλ. 62212
2524-16/1

ΜΕΓΑΛΗ ΕΥΚΑΙΡΙΑ: ΠΩΛΟΥΝΤΑΙ: α) διαμέρισμα τριάρι σε πολύ καλή κατάσταση και β) οικόπεδο 2.000τ.μ., στο ξενοδοχείο Ελίζαμπεθ. Τηλ. 62748
2532-16/1

ΠΩΛΟΥΝΤΑΙ σκυλάκια καθαρόαιμα, μάρκας κουρτσαάρ. Πληροφορίες τηλ.: 62049 - 61790
2533-16/1

ΠΩΛΟΥΝΤΑΙ από τον ιδιοκτήτη

διαμερίσματα σε μαρμαροσοβά ή τελειωμένα των 108τ.μ., επί της οδού Θεσσαλονίκης.
Επίσης διαμέρισμα των 85τ.μ., τελειωμένο στην οδό Ενόπλων Δυνάμεων.
Οικόπεδο στο Γεννάδι, κατάλληλο για εξοχική κατοικία ή τουριστική εκμετάλλευση.
Μαγαζί επί της λεωφόρου Ρόδου Ασγούρου, απέναντι από το Ροδοχρώμ, 230τ.μ., κατάλληλο για βιοτεχνικό ή εκθεσιακό χώρο.
Πληροφορίες τηλ.: 20949 - 32195 - 37735
1753-10/1/92

ΠΩΛΕΙΤΑΙ διαμέρισμα 120 τ.μ., πλησίον Σ. Κωτιάδη. Πληροφορίες τηλ. 26476 - 27082
Μ3-17/1

ΠΩΛΕΙΤΑΙ διαμέρισμα 87 τ.μ., πλησίον Αγ. Νικολάου. Πληροφορίες τηλ. 26476 - 27082
Μ3-17/1

ΠΩΛΕΙΤΑΙ διαμέρισμα 56 τ.μ., (2άρι), στην Ιαλυσό - νέο. Πληροφορίες τηλ. 26476 - 27082
Μ3-17/1

ΠΩΛΟΥΝΤΑΙ

στο Ανω Ροδίνι, σε οικοδομή που βρίσκεται σε ύψωμα με θέα τη θάλασσα τα εξής διαμερίσματα:

1) διαμέρισμα 55 τ.μ., στον Α' όροφο. Τιμή: μισοτελειωμένο με εξωτερικούς σουβάδες και κοινόχρηστα 6.500.000 δρχ. Με το κλειδί και χαλής κατασκευής, 9.000.000

2) διαμέρισμα διαμπερές με φάτσα την πλατεία και τη θάλασσα 85τ.μ., περίπου. Τιμή: με εξωτερικά και κοινόχρηστα 10.000.000 δρχ. Τελειωμένο με το κλειδί, τιμή 14.000.000

3) διαμέρισμα 140τ.μ. περίπου ολόκληρος ο όροφος με φάτσα την πλατεία και τη θάλασσα. Τιμή : με εξωτερικά και κοινόχρηστα 16.500.000 δρχ. Με το κλειδί , 23.000.000 δρχ.

Γίνονται ευκολίες. Δάνεια δεκτά
Πληροφορίες τηλ. 61536 - 65952
1908-12/1

Ροδιακή Κτηματική

ΚΤΗΜΑΤΟΜΕΣΙΤΙΚΟ ΓΡΑΦΕΙΟ

ΠΩΛΗΣΕΙΣ ΑΚΙΝΗΤΩΝ

ΟΙΚΟΔΟΜΕΣ
ΑΚΤΙΡΙΑ:1. Στο Μαντράκι 200-600τ.μ. 2. Ακαδημία 960-1.678 τ.μ. 3. Νιοχώρι 310τ.μ. 4. Αννης Μαρίας 552 τ.μ. 5. Λεωφ. Καλλιθέας 1.200 τ.μ. 6. Τριάντα 260 τ.μ.
Β' ΞΕΝΟΔΟΧΕΙΑ: 1. Στην πόλη 70-150 κλ. 2. Τριάντα 36-110 κλ. 3 Ιξιά 62 κλ. 4. Καναμάτ 366 κλ. 5. Κολύμπια 80 κλ. 6. Λίνδο 62 - 78 - 119 κλ. - Γεννάδι 50 κλ.
Γ' ΚΑΤΑΣΤΗΜΑΤΑ: 1. Μαντράκι 85τ.μ. 2. Αγ. Νικόλα 62τ.μ. 3. Καναδά 160τ.μ. 4. Κορδικτώνος 150τ.μ. 5. Μ. Πετρίδη 63τ.μ. 6. Γριβα 42τ.μ. 7. Ολυμπιακή 100τ.μ. 8. Ιξιά 100τ.μ.
Δ' ΓΡΑΦΕΙΑ: Μαντράκι 30-60-77-90τ.μ.
Ε' ΔΙΑΜΕΡΙΣΜΑΤΑ: 1. Στ. Καζούλη 80-135τ.μ. 2. Μ. Πετρίδη 70-80τ.μ. 3. Ροδίνι 55-85-135 τ.μ. 4. Ιξιά 80τ.μ. 6. Νιοχώρι 46-50τ.μ. 7. Κ. Υδραίου 140τ.μ. 8. Οικ. Δασκάλων 27τ.μ.
ΣΤ' ΜΕΖΟΝΕΤΕΣ - ΜΟΝΟΚΑΤΟΙΚΙΕΣ: ΜΕΖΟΝΕΤΕΣ: 1. Οικ. Καθηγητών 160τ.μ. 2. Ροδίνι 210τ.μ. 3. Ιξιά 235τ.μ. ΜΟΝΟΚΑΤΟΙΚΙΕΣ: 1. Παλιά Πόλη 80-188τ.μ. 2. Σπίτια παραδοσιακά στη Σορωνή - Λίνδο - Γεννάδι 3. Γεννάδι έπαυλη πολυτελείας 330τ.μ. στην παραλία.
Ζ' ΚΑΡΑ-ΓΙΑΠΙ: 1. Δ. Αναστασιάδη 230τ.μ. 2. Τριάντα 167τ.μ.
ΟΙΚΟΠΕΔΑ
Α'ΕΝΤΟΣ ΣΧΕΔΙΟΥ: 1. Κ. Υδραίου 349-400-500-293τ.μ. 2. Ζέφυρο 880τ.μ. 3. Μ. Πετρίδη 1.630τ.μ. 4. Οδός Λίνδου 860τ.μ. 5. Αγ. Φραγκίσκο 330τ.μ.
Β' ΕΚΤΟΣ ΣΧΕΔΙΟΥ: 1. Ροδίνι 2.200-4.000-7.000τ.μ. (Λεωφ.) 2. Καναμάτ 8.750τ.μ. 3. Τσαΐρι 4.000 τ.μ. (Λεωφ.) 4. Μίρα - Μάρε 5.100 τ.μ. 5. Τρεις 4.000 τ.μ. 6. Τριάντα 2.800-4.000-7.500τ.μ. 7. Κρεμαστή 775-3.100 τ.μ. (Λεωφ) 8. Λίνδο: α. Ψαρτό 8.060-21.000τ.μ. β. Κράνα 2.000 τ.μ. γ. Πεύκοι 5.000 - 6.300 - 13.500τ.μ. 9. Κάλαθο 3.000 τ.μ. (Λεωφ.) 10. Λάρδο 9.400-12.000-33.000τ.μ.
Γ' ΟΙΚΟΠΕΔΑ ΠΑΡΑΛΙΑΚΑ: 1. Τριάντα 7.120τ.μ. 2. Θολό 30.000 τ.μ. 3. Αφάντου 13.000 τ.μ. 4. Λίνδο α: Ψαρτό 2.920τ.μ. β. Βληχά 7.400-9.000-16.000τ.μ. γ. Πεύκοι 550-4.000-16.000τ.μ. 4. Γεννάδι 24.000-29.400-45.400τ.μ.
Δ' ΕΝΤΟΣ ΟΙΚΙΣΜΟΥ: 1. Κρεμαστή 191τ.μ. 2. Παστίδα 1.000τ.μ. 3. Αφάντου 430τ.μ. 4. Κάλαθο 258-350-520-1.550-2.000 2.600τ.μ. 5. Πυλώνα 400τ.μ.

ΑΝΑΛΑΜΒΑΝΟΥΜΕ ΕΠΙΣΗΣ ΑΓΟΡΕΣ - ΠΩΛΗΣΕΙΣ ΑΚΙΝΗΤΩΝ ΑΘΗΝΩΝ

ΑΝΕΣΤΗΣ ΣΑΒΒΑΪΔΗΣ

Τηλ. 26281·32616·23804
Εθελον. δωδεκανησίων 29

ΝΕΟΦΥΤΟΥ

Πωλούνται

ΜΟΝΟ ΑΠΟ ΤΟ ΓΡΑΦΕΙΟ ΜΑΣ

1) Διαμέρισμα ετοιμοπαράδοτο 4 κυρίων δωματίων με φανταστική θέα έναντι Mira Mare, καταπληκτική ευκαιρία
2) Μαγαζί 75τ.μ. επί της Αριστοτέλους πλησίον πλατείας 1ο συντριβάνι
3) Κτήμα 2 στρεμ. με άδεια, περιοχή Κοσκινού με φανταστική θέα.
4) Κτήμα 4 στρ. περιοχή Κοσκινού με θέα τη θάλασσα τιμή πολύ καλή
5) Διαμέρισμα ρετιρέ 80τ.μ. περιοχή Νεοχωρίου τιμή ευκαιρία
6) Βίλλα 180τ.μ. και υπόγειο με 5.000 τ.μ. κτήμα στην ωραιότερη περιοχή της Ιξίας
7) Διαμέρισμα 140 τ.μ. μεγάλες βεράντες, τζάκι, εντοιχισμένη κουζίνα φανταστική θέα επί της οδού Παύλου Μελά
8) Διαμέρισμα 4άρι πλησίον Γκραντ - Οτέλ πάνω στη θάλασσα
9) Γκαρσονιέρες σε Αγ. Ιωάννη, Μόντε Σμιθ κ.λ.π.
10) Ετοιμοπαράδοτο διαμέρισμα 4άρι λουξ κατασκευής σε πολύ καλή τοποθεσία
11) Οικόπεδα 250, 500, 600, 1000 τ.μ. εντός πόλεως
12) Κτήμα 6 στρέμματα στα Κολύμπια μεγάλη ευκαιρία
13) Μαγαζιά Νιοχώρι, 100 Μαγαζιά, Κορδικτώνος, Βενετοκλέων, Αγ. Ιωάννης, Πετρίδη, Κολύμπια κ.λ.π.
14) Διαμερίσματα σε όλες τις περιοχές της πόλεως, τιμές καταπληκτικές
15) Μαιζονέττες ετοιμοπαράδοτες και σε γιαπί εντός και εκτός πόλεως
16) Αποθήκες, επιχειρήσεις, καταστήματα σε όλες τις κεντρικές περιοχές.

Επίσης

άλλες, 1000 τουλάχιστον περιπτώσεις όπου η φίρμα του γραφείου μας ως παλαιώτερο εγγυάται τα πάντα. Αναλαμβάνουμε και πωλήσεις σε Αθήνα, Πειραιά.

Γ. ΝΕΟΦΥΤΟΥ
ΟΔΟΣ ΔΗΜ. ΘΕΟΔΩΡΑΚΗ 40
2ος όροφος - τηλ. 20989

ΑΠΟ ΜΕΓΑΛΗ ΞΕΝΟΔΟΧΕΙΑΚΗ ΜΟΝΑΔΑ ΠΟΥ ΛΕΙΤΟΥΡΓΕΙ ΑΠΟ 20ΕΤΙΑΣ

ΖΗΤΕΙΤΑΙ

Νυκτοθυρωρός με σχετική πείρα και να μιλά τουλάχιστον την αγγλική και γερμανική γλώσσα.
Γράψατε: Τ.Θ. 110 - ΡΟΔΟΣ
16/1

ΠΩΛΟΥΝΤΑΙ ΑΠΟ ΙΔΙΟΚΤΗΤΗ

δύο οικόπεδα εφαπτόμενα επί της λεωφόρου Φαληρακίου των 10 και 15 στρεμμάτων.
ΣΙΓΟΥΡΗ ΕΠΕΝΔΥΣΗ
ΠΛΗΡΟΦΟΡΙΕΣ
Τηλ. 24539 , πρωϊνές ώρες
ΠΜ-30

ΠΩΛΕΙΤΑΙ

ΑΠΟ ΙΔΙΟΚΤΗΤΗ, κτήμα με φανταστική θέα, για βίλες - 20.000 τ.μ., 150 μέτρα από τη λεωφόρο Ρόδου - Φαληράκι, στο 7 χιλιόμετρο. Περιοχή προνομιούχα.
Πληρ.τηλ. 24539
ΠΜ-30

ΠΩΛΕΙΤΑΙ ΑΠΟ ΙΔΙΟΚΤΗΤΗ

οικοπεδική έκταση με φανταστική θέα στην Καλλιθέα, 31.000 τ.μ. - σίγουρη επένδυση.
ΠΛΗΡΟΦΟΡΙΕΣ
Τηλ. 24539
23575 (βράδυ)
ΠΜ

ΠΡΟΛΑΒΕΤΕ ΝΑ ΑΓΟΡΑΣΕΤΕ!

ΠΩΛΟΥΝΤΑΙ τελειωμένα τεσσάρια διαμερίσματα των 120 και 123τ.μ. με τη γνωστή κατασκευή Θ. Πράσινου. Γερά εμφανή μπετά, μεγάλος υδραυλικός ανελκυστήρας, άψογη λειτουργική διαρρύθμιση, ηχομόνωση στους τοίχους και στα δάπεδα, τριφασική ηλεκτρική εγκατάσταση, πλακάκια πολυτελείας, εντοιχιζόμενες ντουλάπες στα υπνοδωμάτια, πάντα με τα καλύτερα υλικά.
ΠΛΗΡΟΦΟΡΙΕΣ
Θ. ΠΡΑΣΙΝΟΣ, τηλ. 24304

ΕΝΟΙΚΙΑΖΕΤΑΙ

ΟΥΖΕΡΙ ΠΛΗΡΩΣ ΕΞΟΠΛΙΣΜΕΝΟ, ΠΟΛΥΤΕΛΕΣ, ΣΤΗΝ ΚΕΝΤΡΙΚΗ ΠΛΑΤΕΙΑ ΚΑΛΥΘΙΩΝ.
ΤΙΜΗ ΕΥΚΑΙΡΙΑΣ
ΠΛΗΡΟΦΟΡΙΕΣ τηλ. 85150, 9-1 π.μ.
2566-14/1

ΔΙΑΚΟΓΕΩΡΓΙΟΥ ΚΑΛΛΙΣΤΟΣ

ΚΑΤΑΣΚΕΥΑΣΤΗΣ - ΙΔΙΟΚΤΗΤΗΣ
ΠΩΛΟΥΝΤΑΙ ΤΑ ΚΑΤΩΘΙ ΑΚΙΝΗΤΑ

1) Σε γωνιακή οικοδομή των τεσσάρων διαμερισμάτων μόνο, επί της Στεφ,. Καζούλη και Γαριβάλδη πωλούνται. Αυθημερόν παράδοση.

α) Τρία διαμερίσματα τεσσάρια γωνιακά των 130-160τ.μ. με εντοιχισμένες κουζίνες - ντουλάπες - δύο μπάνια - διπλά τζάμια - μπαλκόνια μεγάλα, η οικοδομή έχει υδραυλικό ασανσέρ.

β) Γκαρσονιέρα ισόγεια στο Αραπάκι 47τ.μ. επί της οδού Παρθενόπης

γ) Διαμέρισμα 130 τ.μ. στο Αραπάκι πολυτελούς κατασκευής

δ) Πωλείται οικόπεδο στην Παστίδα 330τ.μ. δίπλα από το Εστιατόριο Έφυρα

2) Κτήματα στη Λαχανιά, παραλιακά των 4-10-15 στρεμμάτων. Επίσης κτήμα 52 στρεμ. παραλιακό κατάλληλο για αθλητικό κέντρο και ξενοδοχειακή μονάδα.

3) Ζητείται οικόπεδο προς ΑΝΤΙΠΑΡΟΧΗ εντός πόλεως.

Δέχομαι ανταλλαγές ακινήτων
Γίνονται ευκολίες πληρωμής - δάνεια δεκτά.
Προτάσεις δέχομαι και είναι δεκτοί όλοι οι μεσίτες.

Πληρ.: ΔΙΑΚΟΓΕΩΡΓΙΟΥ ΚΑΛΛΙΣΤΟΣ
Τηλ. 29318, 29188, 63959
Διευθ.: Κων/νου Τσαλδάρη 28 Αγία Τριάδα.
M55

ΠΩΛΟΥΝΤΑΙ

1) Πωλούν

☞ ΠΡΟΟΔΟΣ ΜΙΚΡΕΣ ΑΓΓΕΛΙΕΣ ΠΡΟΟΔΟΣ ΜΙΚΡΕΣ ΑΓΓΕΛΙΕΣ ΠΡΟΟΔΟΣ ΜΙΚΡΕΣ ΑΓΓΕΛΙΕΣ

ΑΓΡΟΤΕΣ - ΠΡΟΣΕΞΤΕ!

Σας γνωρίζουμε ότι συνεχίζει να λειτουργεί στο νησί μας στην πόλη της Ρόδου, το ιδιωτικό φυτώριο στη Λεωφόρο Λίνδου έναντι πάρκου Ροδινιού στα οικόπεδα του Ιωάννη Κούρου.

Από τον πιο παλιό φυτοριούχο Δοκουμετζάκη Μιχ. ο οποίος διαθέτει πολυετή πείρα και εμπειρία και πάνω απ' όλα ευσυνειδησία. Δεν θα σας ξεγελάσει να σας δώσει άλλα δέντρα από εκείνα που θα του ζητήσετε.

Διαθέτει ελαιόδενδρα, εσπεριδοειδή, οπωροφόρα και καλλωπιστικά φυτά όλων των ειδών και ποικιλιών σε διάφορα μεγέθη.

Οταν θα μας επισκεφτείτε θα εκπλαγείτε από την πλούσια συλλογή, την ανώτερη ποιότητα που διαθέτουμε και θα πεισθείτε για όσα ανωτέρω αναφέραμε, εφ' όσον δίδετε τα χρήματα σας, επιβάλλεται να διαπιστώσετε τι ψωνίζετε. Ειδικά για ελιές έχω απ' όλες τις ποικιλίες, όσον αφορά το Κορονέϊκο πρέπει να ξέρετε ότι είναι πολλές ποικιλίες μεταξύ των οποίων έχω την καλύτερη την πιο χονδρή, θα δείτε και τον καρπό επάνω.

Πληροφορίες τηλ. 34250

1936-12/1

ΠΩΛΟΥΝΤΑΙ ΓΡΑΦΕΙΑ - ΚΑΤΑΣΤΗΜΑΤΑ

Επαγγελματίες! αποκτήστε μια για πάντα τη δική σας επαγγελματική στέγη, αγοράζοντας από τα κάτωθι ακίνητα, κατασκευή Θ.Β. Πράσινου.

1) Κεντρικό κατάστημα των 89τ.μ. ύψους πέντε μέτρων, επί της οδού Αλεξάνδρου Διάκου.

2) Γραφεία πολυτελείας διαφόρων διαστάσεων όπως, των 38τ.μ. των 45τ.μ., και των 80τ.μ., επί της οδού Αλεξάνδρου Διάκου.

3) Κατάστημα των 76τ.μ. με δωρεάν αποθήκη επί της Παπαλουκά.

4) Καταστήματα των 78, των 127, και των 132 τ.μ., στην οδό Σκρίβου Ζερβού.

5) Αποθήκη των 240τ.μ. για βιοτεχνία, επί της λεωφόρου Τριαντών.

ΠΛΗΡΟΦΟΡΙΕΣ
Θ. ΠΡΑΣΙΝΟΣ, τηλ. 24304



ΚΡΗΤΙΚΟΥ ΒΑΣΙΛΕΙΑ

Διπλωματούχο Μέντιουμ

Ψυχοερευνήτρια - χαρτομαντεία χειρομαντεία - ειδική στην τράπουλα
. ΚΛΕΙΔΙ ΤΟΥ ΤΑΡΩ
Δέχεται κάθε μέρα εκτός ΚΥΡΙΑΚΗΣ από 8-13 και 4-8μ.μ.
ΑΓΙΟΥ ΦΑΝΟΥΡΙΟΥ 26
ΠΑΛΑΙΑ ΠΟΛΗ

1906 | 21/1

ΠΩΛΕΙΤΑΙ KAWASAKI GRZ 1000 RX NINJA, εκτελωνισμένο από Αμερική, μαύρο σε τέλεια κατάσταση. Μοναδική ευκαιρία, λόγω σπουδών. Δεκτός κάθε έλεγχος. Τηλ. 23119 και 34597, κ. Γιώργο. Καθημερινά, 3-7 το απόγευμα
X221

ΠΩΛΟΥΝΤΑΙ: σαλονάκι, σύνθετο, μπαράκι, κρεβατοκάμαρα και ντουλάπα, όλα από λάκα, μοντέρνα σχέδια, σε άριστη κατάσταση. Τιμή 550.000 δρχ. Τηλ. 65930, ώρες καταστήματος
2522-15/1

ΠΩΛΕΙΤΑΙ κατάστημα - ειδών ρουχισμού, εισαγωγής - με ή χωρίς το εμπόρευμα. Πληροφορίες τηλ. 26745 - 28741
2504-23/1

ΠΩΛΕΙΤΑΙ διαμέρισμα ισόγειο 80 τ.μ., από ιδιοκτήτη, καλής κατασκευής, στην Αγ. Τριάδα, πλατεία Τσαλδάρη. Τηλ. 64892, 8 πρωί, 8 βράδυ
2501-14/1

ΠΩΛΕΙΤΑΙ αρμόνιο έπιπλο, μάρκας ORLA OP 22 με διπλό πληκτρολόγιο και ενσωματωμένο μπάσο - ντραμς, εντελώς καινούριο. Τιμή λογική. Τηλ. 63576
14/1

ΜΕΓΑΛΗ ΕΥΚΑΙΡΙΑ ΣΤΟΥ ΠΑΠΑΓΟΥ,
στο πλησιέστερο και ωραιότερο προάστιο των Αθηνών

ΠΩΛΕΙΤΑΙ από ιδιοκτήτη, μονοκατοικία πέτρινη σε άριστη κατάσταση, 114τ.μ., σε οικόπεδο 404 τ.μ., κτίζονται ακόμα 300τ.μ., με σκεπαστή βεράντα ξύλινη, με επένδυση προσόψεως από πέτρα Καρύστου, με τζάκι πολυτελείας, με κήπο πλημμυρισμένο από λουλούδια και δέντρα, με χώρο πάρκινγκ για δύο αυτοκίνητα και αποθήκη, σε προνομιακή περιοχή και θέση σε πολύ ήσυχο και καθαρό περιβάλλον.

Πληροφορίες τηλ. 25572

Ν. Γερακιός

Καναδά 90, τηλ. 25572
2539-16/1

ΠΩΛΕΙΤΑΙ επιχείρηση στην Ανάληψη. Ευνοϊκοί όροι. Πληροφορίες τηλ. 65920
1999-14/1

ΠΩΛΕΙΤΑΙ κατάστημα με εξασφαλισμένη πελατεία στην οδό Στέλιου Κωτιάδη, χωρίς αέρα σε καλή τιμή. Πληροφορίες τηλ. 30987
ΠΜ-14/1

ΠΩΛΕΙΤΑΙ 2.200 τ.μ. αγρός στην κοινότητα Κοσκινού με ωραία θέα. Πληροφορίες τηλ. 26476 - 27082
M3-17/1

ΠΩΛΕΙΤΑΙ 7.000 τ.μ. αγρός πλησίον Γενικής Τεχνικής Ασγούρου. Πληροφορίες τηλ. 26476 - 27082
M3-17/1

ΠΩΛΕΙΤΑΙ 2.000 τ.μ. αγρός με πρόσοψη στη λεωφόρο Ρόδου - Λίνδου. Πληροφορίες τηλ. 26476 - 27082
M3-17/1

ΠΩΛΕΙΤΑΙ διαμέρισμα 8ης τ.μ., (3άρι) στην Ανάληψη. Τιμή 11.000.000. Πληροφορίες τηλ. 26476 - 27082
M3-17/1

ΠΩΛΕΙΤΑΙ 150τ.μ., διαμέρισμα (4άρι) έτοιμο, πλησίον Αγ. Ιωάννου. Πληροφορίες τηλ. 26476 - 27082
M3-17/1

ΠΩΛΕΙΤΑΙ διαμέρισμα 42τ.μ, πλησίον Σ. Κωτιάδη. Πληροφορίες τηλ. 26476 - 27082
M3-17/1

αυτοκίνητα

ΠΩΛΕΙΤΑΙ

ΦΟΡΤΗΓΟ ΑΥΤΟΚΙΝΗΤΟ Α.Χ. με την άδεια.

ΠΛΗΡΟΦΟΡΙΕΣ ΤΗΛ: 0244 - 42364
1958-10/1

ΠΩΛΕΙΤΑΙ

από ιδιώτη, αυτοκίνητο μάρκας TOYOTA COROLA L/B, σε άριστη κατάσταση, πρώτο χέρι, 30.000 χλμ.

ΠΛΗΡΟΦΟΡΙΕΣ τηλ. 33542
2453-9/1

ΠΩΛΕΙΤΑΙ μηχανή BMW 250c.c., R26 1955, σε άριστη κατάσταση. Τηλ. 22280
1953-15/1

ΠΩΛΕΙΤΑΙ αυτοκίνητο κατάλληλο για απόσυρση. Τηλ. 62549, 2μ.μ.
2531-16/1

ΠΩΛΕΙΤΑΙ

ΤΖΙΠ, SUZUKI VITARA 4X4 με πολλά εξτρά 4 μηνών και 8.000χλμ. Στην τιμή των 4.350.000 δρχ.

ΠΛΗΡΟΦΟΡΙΕΣ
ΤΗΛ: 62453 - 62105
ώρες γραφείου
223-18/1

ΠΡΟΣΟΧΗ ΕΥΚΑΙΡΙΑ: ΠΩΛΕΙΤΑΙ μηχανάκι τύπου (τσάο αυτόματο), μάρκας SUZUKI, χρώματος άσπρο σε πολύ καλή κατάσταση και σε τιμή ευκαιρίας. Τηλ. 25031, 3-8μ.μ.
2574-17/1

ΠΡΟΣΟΧΗ ΕΥΚΑΙΡΙΑ:

Αγοράζω το μεταχειρισμένο αυτοκίνητό σου αμέσως και μετρητοίς.

Τηλ. 33244,
κ. Παγκάλης Γεώργιος
X101-10/1/92

ΠΩΛΕΙΤΑΙ ALFA ROMEO 33, μοντέλο '88. Πληροφορίες τηλ. 23989 - 64973, κ. Σωτήρης
2577-17/1

ΠΩΛΕΙΤΑΙ αυτοκίνητο AUTOBIANCH, σε καλή κατάσταση, με ραδιομαγνητόφωνο, και ενισχυτή. Τιμή 650.000. Πληροφορίες τηλ. 25981
2544-16/1

ΠΩΛΕΙΤΑΙ αυτοκίνητο FIAT 127, σε καλή κατάσταση. Τιμή ευκαιρίας, 650.000 δρχ. Τηλ. 36711 - 37985
1987-15/1

ΠΩΛΕΙΤΑΙ πούλμαν MERCEDES 0302, 50 θέσεων, με αιρ κοντίσιον. Τηλ. 20137
1974-12/1

ΠΩΛΕΙΤΑΙ BMW 316, μοντέλο 1986. Τιμή 2.800.000 Πληροφορίες τηλ. 85424, ώρες 8-12
220-12/1

ΒΙΟΤΕΧΝΙΑ κατασκευών μεταλλικών επίπλων (καθίσματα, τραπεζάκια, όλα επινικελωμένα, για σαλόνια, μπαράκια), πωλεί στους ιδιώτες σε χονδρική τιμή. Τηλεφωνήστε μας στο 47598
2552-17/1

ΜΕΝΤΙΟΥΜ: Γνωρίστε τα αισθήματά σας: επαγγελματικά, αισθηματικά, οικονομικά, όλα μέσα στο χρόνο, από επιστημονική μέντιουμ Γαλλίδα. Τηλ. 47598
2552-17/1

ΥΔΡΑΥΛΙΚΟΣ

ΑΝΑΛΑΜΒΑΝΩ ΠΑΣΗΣ ΦΥΣΕΩΣ ΕΡΓΑΣΙΕΣ.

ΕΓΚΑΤΑΣΤΑΣΕΙΣ, ΑΠΟΦΡΑΞΕΙΣ, ΣΥΝΤΗΡΗΣΕΙΣ, ΤΥΧΟΝ ΒΛΑΒΕΣ, Κ.Λ.Π.

ΤΑΧΕΙΑ ΕΞΥΠΗΡΕΤΗΣΗ
ΤΗΛ. 36886,33287
κ. ΑΓΑΠΗΤΟ
1994-9/2

διάφορα

ΕΠΙΣΚΕΥΑΖΟΝΤΑΙ
ΟΙΚΙΑΚΕΣΣΥΣΚΕΥΕΣ
ΨΥΓΕΙΑ - ΠΛΥΝΤΗΡΙΑ
ΗΛΕΚ.ΚΟΥΖΙΝΕΣ
και ΗΛΙΑΚΑ
ΘΕΡΜΟΣΙΦΩΝΑ
ΤΙΜΕΣ ΛΟΓΙΚΕΣ
ΕΡΓΑΣΙΑ ΕΓΓΥΗΜΕΝΗ
Τηλ. 65073 - 27971
Θανάσης και Δημήτρης
1768-15/1/92

ΞΥΛΑ ΕΛΙΑΣ

ΓΙΑ ΤΖΑΚΙ ΚΑΙ ΓΙΑ ΣΟΜΠΑ.

ΠΛΗΡΟΦΟΡΙΕΣ ΤΗΛ. 65155-62679
1534-25/1

μαθήματα

ΓΕΡΜΑΝΙΚΑ: Πτυχιούχος γερμανικής φιλολογίας, διδάσκει γερμανικά κατ' οίκον ή και σε γκρουπ μέχρι και 4-5 άτομα. Πληροφορίες τηλ. 61113 - 61210
2575-17/1

ΑΡΙΣΤΟΥΧΟΣ ΚΑΘΗΓΗΤΡΙΑ με πείρα και συνέπεια, παραδίδει φιλολογικά μαθήματα σε μαθητές γυμνασίου - λυκείου σε γκρουπ. Αριστα αποτελέσματα, λογικές τιμές. Τηλ. 23155
2538-16/1

ΖΗΤΟΥΝΤΑΙ ΚΑΘΗΓΗΤΕΣ - ΤΡΙΕΣ

ΓΕΡΜΑΝΙΚΩΝ

από τα Φροντιστήρια

Μ. ΚΟΝΤΟΥ

Για άμεση συνεργασία.

Είμαστε ένας δυναμικά ανερχόμενος φροντιστηριακός οργανισμός

ΠΡΟΣΦΕΡΟΝΤΑΙ

—Υψηλές αποδοχές
—Ιδανικές συνθήκες εργασίας
—Πρόσθετη ασφάλεια
—Ευκαιρία απασχόλησης και τους καλοκαιρινούς μήνες

Πληροφορίες στα τηλέφωνα: 35289, 23973
220 20/1

ΠΩΛΟΥΝΤΑΙ ΑΠΟ ΤΗΝ «Α. ΑΤΣΙΔΗΣ ΚΑΙ ΣΙΑ» Ο.Ε.

1. Διαμερίσματα σχεδόν ετοιμοπαράδοτα (τριάρια και τεσσάρια) από 76τ.μ. έως 117τ.μ. στην οδό Γαριβάλδη.

Τα παραπάνω διαμερίσματα προσφέρονται με εντοιχισμένες κουζίνες γερμανικής προελεύσεως, εργοστασίου ALNO, και με κεντρικές και εσωτερικές πόρτες γερμανικής προελεύσεως οίκου FINK.

Επίσης στα δάπεδα (σαλόνι - τραπεζαρία, κουζίνα και διάδρομοι) έχουν τοποθετηθεί γρανίτες ιταλικής προελεύσεως εργοστασίου MARAZZI.

Η οικοδομή έχει υδραυλικό ασανσέρ και μία θέση γκαράζ για κάθε διαμέρισμα.

2. Διαμερίσματα υπό κατασκευήν από 60τ.μ. έως 144 τ.μ. στην οδό Παρισίων στο Ροδίνι.

Η κατασκευή των διαμερισμάτων αυτών θα είναι η ιδια με εκείνα της οδού Γαριβάλδη.

- Μεζονέτα 100τ.μ. στην οδό Παρισίων στο Ροδίνι.

ΠΛΗΡΟΦΟΡΙΕΣ:
ΑΝΑΣΤΑΣΙΟΣΑΤΣΙΔΗΣ
Γραφείο: Στεφ. Καζούλη 74
Τηλ. 28616-37848 - Οικίας: 63510-61865

ΙΤΑΛΙΚΑ

Για όσους προτιμούν:

1. Υπεύθυνη διδασκαλία από ειδικευμένο καθηγητή
2. Σωστή εκμάθηση της γλώσσας
3. Ιδιαίτερα μαθήματα

Για μαθητές δημοτικού, γυμνασίου, λυκείου, επαγγελματίες και υποψήφιους ιταλικής φιλολογίας, και ιταλικών πανεπιστημίων

● ΘΕΣΕΙΣ ΠΕΡΙΟΡΙΣΜΕΝΕΣ

ΣΤΑΘΗΣ ΣΚΑΝΔΑΛΙΔΗΣ

● Καθηγητής ιταλικής γλώσσας και φιλολογίας (πτυχ. ΑΠΘ)

Χρ. Τσιγάντε 11, έναντι Τ.Ε.Λ.
Τηλ. 23710 και 29265

1997-14/1

ΙΤΑΛΙΚΑ

Για όσους προτιμούν:

1. Υπεύθυνη διδασκαλία από ειδικευμένο καθηγητή
2. Σωστή εκμάθηση της γλώσσας
3. Ιδιαίτερα μαθήματα

Για μαθητές δημοτικού, γυμνασίου, λυκείου, επαγγελματίες και υποψήφιους ιταλικής φιλολογίας, και ιταλικών πανεπιστημίων

● ΘΕΣΕΙΣ ΠΕΡΙΟΡΙΣΜΕΝΕΣ

ΣΤΑΘΗΣ ΣΚΑΝΔΑΛΙΔΗΣ

● Καθηγητής ιταλικής γλώσσας και φιλολογίας (πτυχ. ΑΠΘ)

Χρ. Τσιγάντε 11, έναντι Τ.Ε.Λ.
Τηλ. 23710 και 29265

1997-14/1

ΠΩΛΟΥΝΤΑΙ τα κάτωθι ακίνητα

- ΑΠΟΘΗΚΗ κοντά στη Μιχ. Πετρίδη, με 7.000.000
- ΑΠΟΘΗΚΕΣ επί της Γρηγορίου Ε'
- ΜΑΓΑΖΙ 63τ.μ. επί της Μιχ. Πετρίδη, με 15.000.000
- ΔΙΑΜΕΡΙΣΜΑ στους Δασκάλους 85τ.μ.
- ΔΙΑΜΕΡΙΣΜΑ μεταχειρισμένο, πάροδος Λαέρμων
- ΟΙΚΟΠΕΔΟ στη Λέρο, 500τ.μ.
- ΟΡΟΦΟΣ με άδεια οικοδομής 130τ.μ. κοντά στο γυμνάσιο
- ΣΤΟ ΜΑΣΤΙΧΑΡΙ ΚΩ, 24 στρεμ. στο κύμα με 10.000 το τ.μ.
- 170 τ.μ. στην Κέννεντυ με 25.000.000 (διαμέρισμα)
- 40 τ.μ. στην Κέννεντυ με 5.500.000 (διαμέρισμα)
- 100τ.μ., στην Κέννεντυ επιπλωμένο για άμεση κατοίκηση
- 24 στρ. στο Γεννάδι με άδεια για ξενοδ. 325 κλινών
- 98 τ.μ., επί της Διαγοριδών ελεύθερο (διαμέρισμα)
- 150 τ.μ., μονοκατοικία στην Παλιά Πόλη κοντά σε πλατεία
- 380τ.μ., στη Σορωνή, κτίζεις 240τ.μ., με 3.800.000
- 500 τ.μ., εξ αδιαιρέτου οικόπεδο στο Ροδίνι με 9.000.000
- 6 στούντιος στα Τριάντα
- 80 τ.μ., διαμέρισμα στο Ροδίνι με 11.000.000
- 85 τ.μ., στην Ανάληψη με 11.500.000
- 2 στρεμ. με άδεια στα Κοσκινού με 9.000.000
- 150 τ.μ., με άδεια στα Κοσκινού με 4.000.000
- 48 τ.μ. διαμέρισμα στην Ιξιά
- 65 τ.μ., με αυλή στα Τριάντα
- 2.000 τ.μ. στα Μαριτσά εντός οικισμού
- 53 στρ. στην Παστίδα με 500 δρχ. το μέτρο
- ΜΟΝΟΚΑΤΟΙΚΙΑ στην Παλιά Πόλη, 60τ.μ. με αυλή
- ΕΝΟΙΚΙΑΖΕΤΑΙ ξενοδοχείο 35 κλινών στη Σορωνή με μπαρ και εστιατόριο
- ΟΙΚΟΠΕΔΟ 400 τ.μ. κοντά στην οδό Ατταβύρου
- ΟΙΚΟΠΕΔΟ 100 τ.μ., στο Ροδίνι οικοδομήσιμο
- ΔΙΑΜΕΡΙΣΜΑ καραγιαπί 160 τ.μ., στη Φανερωμένη (ισόγειο)
- ΟΙΚΟΠΕΔΟ 713 τ.μ., στους Καθηγητές
- 166 τ.μ. ισόγειο με 25 μ. υπόγειο στη Σωτήρος
- 62 τ.μ., στην πλατεία Αγ. Νικολάου (μαγαζί)
- 1000 μ. οικόπεδο κοντά στο ΚΤΕΟ Ρόδου
- ΜΟΝΟΚΑΤΟΙΚΙΑ 90 τ.μ. σε 1000 μ. οικόπεδο και ετοιμοπαράδοτη
- 90 τ.μ., κατάστημα στο Μανδράκι
- 100 τ.μ. στην Ιξιά με αυλή
- 65 τ.μ. με αυλή κατάστημα στα Τριάντα
- 60 τ.μ., 70 τ.μ. στο Ροδίνι (μαγαζιά)
- 117 τ.μ. - 165 τ.μ. στ' Ασγούρου
- 10 διαμερίσματα στη Σύμη 1ης κατηγορίας (ξενοδοχείο)
- 45 κλίνες στην Κάρπαθο (ξενοδοχείο)
- ΜΕΓΑΡΟ 152 τ.μ., σε οικόπεδο, 568 τ.μ. στο Σαν Φραντζίσκο
- 100 κλίνες στα Κολύμπια ημιτελές
- 100 κλίνες εντός πόλεως (ξενοδοχείο)
- 90 κλίνες εντός πόλεως (ξενοδοχείο)

ΣΗΜΕΙΩΣΗ: Ζητούνται προς πώληση ΟΙΚΟΠΕΔΑ – ΚΤΗΜΑΤΑ – ΔΙΑΜΕΡΙΣΜΑΤΑ –ΜΟΝΟΚΑΤΟΙΚΙΕΣ – ΓΡΑΦΕΙΑ – ΚΑΤΑΣΤΗΜΑΤΑ – ΞΕΝΟΔΟΧΕΙΑ

Πολλές περιπτώσεις που θα ικανοποιήσουν τον πιο απαιτητικό αγοραστή μικρό ή μεγάλο

ΚΤΗΜΑΤΟΜΕΣΙΤΙΚΟ ΓΡΑΦΕΙΟ
ΒΑΣΙΛΕΙΟΣ ΕΓΓΛΕΖΟΣ
Ν. Πλαστήρα 9, τηλ. 29308 – 23913
M15

Κέντρο Πληροφοριών Ακινήτων

Αν ενδιαφέρεστε να αγοράσετε, να πουλήσετε, να επενδύσετε σε ακίνητα, ή απλά να λύσετε το στεγαστικό σας πρόβλημα, απευθυνείτε ΤΩΡΑ σε ΜΑΣ. Οι γενικότερες συγκυρίες ευνοούν κάτι τέτοιο. Μην το αναβάλλετε. Αύριο πολλά μπορεί να αλλάξουν...
Για διαμερίσματα, μονοκατοικίες, μεζονέτες, βίλλες
Για οικόπεδα εντός και εκτός πόλεως Ρόδου
Γιαντιπαροχές
Για γραφεία, καταστήματα, επιχειρήσεις, ξενοδοχεία
Ενοικιάζουμε, πωλούμε και αγοράζουμε οτιδήποτε ακίνητο.
Επισκεφθείτε μας και θα εκπλαγείτε από το είδος και την πληθώρα των ευκαιριών που θα σας προτείνουμε.
Στο γραφείο μας, Εθνάρχου Μακαρίου 45 (Στοά Ροίκου) στον τρίτο όροφο, σας περιμένουμε να σας προσφέρουμε τη λύση που πραγματικά επιθυμείτε, με υπευθυνότητα και υψηλή επαγγελματική συνείδηση.
Τηλεφωνείστε μας στο τηλέφωνο 24900 και 25545 για κλείσιμο ραντεβού

ΟΙΚΟΠΕΔΑ ΕΝΤΟΣ ΣΧΕΔΙΟΥ ΠΟΛΕΩΣ ΡΟΔΟΥ

1. 883τ.μ. και 1.100 τ.μ. στην περιοχή Ζέφυρο
2. Οικόπεδο άρτιο και οικοδομήσιμο 85τ.μ. επί της παραλίας Ζέφυρος σε τιμή μοναδικής ευκαιρίας
3. 352τ.μ. επί της Πετρίδη
4. 341τ.μ. επί της Πειραιώς
5. 1485τ.μ. στην Ανάληψη
6. 400τ.μ. σε παλιό σπίτι στο κέντρο της πόλεως
7. 531τ.μ. στην Ανάληψη
8. 638τ.μ. με καταπληκτική θέα περιοχή Ανω Ροδίνι
9. 408τ.μ. γωνιακό στο Καρακόνερο
10. 7700τ.μ. στο Ροδίνι σε καταπληπτική τιμή. Δίνεται και με αντιπαροχή
11. 1480τ.μ. γωνιακό, προνομιακό σε δύο λεωφόρους
12. 900τ.μ. με κατοικία 80τ.μ. στα Κρητικά. Τιμή 10.000.000
13. 1600τ.μ. με σπίτι ετοιμόρροπο στα Κρητικά
14. 4.500τ.μ. με άδεια οικοδόμησης και πρόσοψης στη λεωφόρο 80μ.

ΟΙΚΟΠΕΔΑ ΕΚΤΟΣ ΣΧΕΔΙΟΥ ΠΟΛΕΩΣ ΡΟΔΟΥ

1. 4 στρεμ. πάνω από το ξενοδοχείο Ρόδος Παλάς με υπέροχη θέα
2. 4750τ.μ. μετά τη Μεγγαβλη προς τους τρεις, σε ύψωμα
3. 6500τ.μ. πάνω στο δρόμο, περιοχή Τρεις. Καταπληκτική τιμή
4. 4893τ.μ. στους Τρεις. Τιμή 3.000 το τ.μ.
5. 22 στρεμ. περιοχή Μανχάνη
6. 500τ.μ. απέναντι από το «Κονάκι» Τριάντα.
7. 4000τ.μ. παραλιακό στα Τριάντα
8. 1200 τ.μ. εντός σχεδίου με άδεια για μαγαζιά και μεζονέτα.
9. 1273τ.μ. γωνιακό με τέσσερις δρόμους μεταξύ λεωφόρου Τριαντών και ξενοδοχείου Μπλου Οράιζον, εντός οικισμού, κατάλληλο και για εμπορικό κέντρο
10. Τρία οικόπεδα των 560τ.μ. με κάλυψη 40% κοντά στο Μπλου Οράιζον
11. 1200 τ.μ. με κάλυψη 60% πλησίον Μπου Οράιζον
12. 2710τ.μ. με άδεια και σχέδιο για βίλλα, κοντά στη λεωφόρο Τριάντα
13. 2000τ.μ. εντός σχεδίου, παραθαλάσσιο με κάλυψη 60%. Τιμή ευκαιρίας
14. Τρία οικόπεδα των 4000, 10950 και 1500τ.μ. επί της λεωφόρου Κρεμαστής Μαριτσών
15. 26000τ.μ. με άδεια για κτηνοτροφική μονάδα και για κατοικία 250τ.μ.
16. 30.000τ.μ. στο παλιό αεροδρόμιο επί του δρόμου. Τιμή ευκαιρίας
17. Κτήμα 2500τ.μ. με βίλλα στα Κοσκινού
18. 17000τ.μ. πάνω στο δρόμο Μαριτσών Δαματριάς. Τιμή ευκαιρίας
19. Κτήμα 20.000τ.μ. με βίλλα 230τ.μ. και γεώτρηση
20. 750τ.μ. απέναντι από το αεροδρόμιο πάνω στο δρόμο
21. Οικόπεδα 5.500 και 1750τ.μ. πάνω στο δρόμο κοντά στο Ντορέτα
22. 14.000τ.μ. περιοχή Καλαβάρδα προς Κάμειρο κάτω από το δρόμο
23. 35.000τ.μ. περιοχή Καλαβάρδα προς Κάμειρο πάνω από το δρόμο
24. 14.000τ.μ. στη Σορωνή
25. Οικόπεδα των 11.000, 6500 και 5.000 στις Φάνες. Ευκαιρία
26. Αγροκτήματα στις Πεταλούδες των 45 και 50 στρεμ με γεώτρηση
27. Οικόπεδα παραλιακά πάνω στο κύμα των 2, 4, 7 στρεμ. στην Κρητηνία
28. 4.600 τ.μ. στα Κοσκινού. Τιμή 10.000.000
29. 6.500 τ.μ. στα Κοσκινού
30. 12.500 τ.μ. περιοχή Κοσκινού - Καλλιθέα
31. 31.000 τ.μ. στην Καλλιθέα. Τιμή ευκαιρίας
32. 3.200, 5.000, 6.300, 10.000 και 54.000 τ.μ. στο Φαληράκι
33. 5.000 τ.μ. με άδεια για μονάδα 100 κλινών στο Φαληράκι
34. 4.500 και 13.000 τ.μ. στο Τσαΐρι
35. 1700 και 2.700 τ.μ. εντός ζώνης, κάλυψη 60% περιοχή Ασγούρου
36. 5.205 τ.μ. στον Αγιο Μηνά, με φανταστική θέα
37. 5180 τ.μ. κοντά στον Αμερικανικό Σταθμό. Τιμή ευκαιρίας
38. 10.000 τ.μ. επί της λεωφόρου μετά τον Αγιο Μηνά
39. 6.620 τ.μ. στην περιοχή Αρχουσα στο Φαληράκι
40. 1280, 5.600 και 1.380 τ.μ. στην περιοχή Αφάντου
41. 20.280 τ.μ. πανοραμικό, παραλιακό με αρχιτεκτονική μελέτη για παραδοσιακό οικισμό και έγκριση από ΕΟΤ και Αρχαιολογία.

Επίσης διαθέτουμε πολλές άλλες εκτάσεις στις περιοχές Κάλαθο, Λάρδο, Βληχά, Κιοτάρι, Γεννάδι, Λαχανιά, Πλυμμήρι.

ΔΙΑΜΕΡΙΣΜΑΤΑ

1. Ισόγειο διαμέρισμα 125τ.μ. με κήπο κοντά στο Β. Αστυν. Τμήμα
2. Διαμέρισμα 125τ.μ. τρίτος όροφος κοντά στο Β. Ασ. Τμήμα
3. Διαμέρισμα των 130 και 95τ.μ. επί της Στ. Κωτιάδη
4. Διαμέρισμα τριάρι 97τ.μ. λουξ κατασκευής επί της 28 Οκτωβρίου
5. Διαμέρισμα 97 τ.μ. επί της Β. Ηπείρου
6. Διαμέρισμα 114τ.μ. επί της Κωνστ. Υδραίου
7. Διαμέρισμα πέντε δωματίων 150τ.μ. επί της Λεμεσού
8. Διαμερίσματα των 40, 97 και 110τ.μ. περιοχή Δασκάλων
9. Ταράτσα 150τ.μ. επί της Λεμεσού
10. Γκαρσονιέρα 40τ.μ. στο κέντρο σε τιμή ευκαιρίας
11. Διαμέρισμα πολυτελείας ισόγειο με αυλή στη Σωτήρος
12. Γκαρσονιέρα 30τ.μ. στη Λεμεσού. Τιμή 2.000.000
13. Γκαρσονιέρες στο Ροδίνι στην τιμή των 3.000.000 έκαστη
14. Διαμέρισμα 116τ.μ. με κήπο εμπρός και πίσω. Τιμή ευκαιρίας
15. Διαμέρισμα 3 υπνοδ., 2 τουαλ., αποθήκη κ.λ.π. 107τ.μ. στο Ροδίνι
16. Διαμερίσματα στα Τριάντα επί της λεωφόρου
17. Τέσσερα διαμερίσματα των 2 υπνοδ., λουξ κατασκευής, επιπλωμένα.

Επίσης διαθέτουμε διαμερίσματα διαφόρων κατηγοριών σ' όλη τη Ρόδο.

ΜΕΖΟΝΕΤΕΣ - ΜΟΝΟΚΑΤΟΙΚΙΕΣ

1. Μεζονέτα 109τ.μ. λουξ επιπλωμένη και εξοπλισμένη (2 τηλεορ., 2 ψυγεία, 2 πλυντήρια, κουζίνα και κλιματισμό ζεστό - κρύο)
2. Μεζονέτες τριώροφες σε μπετά (περίφραξη βόθρος) στο Καρακόνερο
3. Μεζονέτα 90τ.μ. σε μπετά
4. Διώροφη μονοκατοικία στην Π. Πόλη 130τ.μ.
5. Μονοκατοικία 480τ.μ. με κήπο στο κέντρο της Π. Πόλης
6. Μονοκατοικία 75τ.μ. στα Τριάντα σε οικόπεδο 100τ. Τιμή 10.000.000

ΚΑΤΑΣΤΗΜΑΤΑ

1. Κατάστημα 70τ.μ. στο Β. Αστυν. Τμήμα
2. Μαγαζί 25τ.μ. στην Π. Πόλη κοντά στο πρώτο συντριβάνι
3. Μαγαζί 75τ.μ. στο πιο τουριστικό σημείο της Π. Πόλης
4. Κατάστημα 50τ.μ. στο εμπορικό κέντρο Βασιλάκη στο Φαληράκι
5. Τριώροφο μέγαρο επί της Μανδηλαρά για επαγγελματική χρήση.
6. Μέγαρο στο κέντρο της πόλης για πολλαπλή χρήση
7. Μαγαζί στην πλατεία Κύπρου 24τ.μ.
8. Πενταόροφο κτίσμα 925τ.μ. στην Ψαροπούλα
9. Μαγαζί 57τ.μ. στη Μητρόπολη
10. Ακίνητο 400τ. πλησίον της Σωκράτους για οποιαδήποτε χρήση
11. Ακίνητο δίπλα σε μεγάλο ξενοδοχείο στην Ιξιά 110τ.μ. με συνεχόμενη αποθήκη 150τ.μ.
12. Διώροφο κατάστημα 61τ.μ. ανά όροφο στο Νιοχώρι
13. Κατάστημα 200τ. σε οικόπεδο 320τ.μ. πλησίον Σωκράτους
14. Μαγαζιά των 24 και 32τ.μ. στην περιοχή 100 Μαγαζιά

ΞΕΝΟΔΟΧΕΙΑ - ΕΠΙΧΕΙΡΗΣΕΙΣ

1. Ξενοδοχείο στα Αφάντου με πανοραμική θέα
2. Ξενοδοχείο εντός πόλεως Ρόδου
3. Ξενοδοχείο ημιτελές στα Τριάντα
4. Εστιατόρια και μπαρ στη Λίνδο
5. Εστιατόρια και μπαρ στο Νιοχώρι
7. Σούπερ Μάρκετ στο Νιοχώρι

ΑΠΟΘΗΚΕΣ

1. Αποθήκη 1.400τ.μ. στα Τριάντα. Ευκαιρία.
2. Αποθήκες διαφόρων διαστάσεων από 75 μέχρι 1000 τ.μ. στις περιοχές Ανάληψη, Ασγούρου, Ροδίνι.

ΚΤΗΜΑΤΟΜΕΣΙΤΙΚΟ ΓΡΑΦΕΙΟ
ΜΑΡΙΟΥ ΒΙΤΖΗΛΑΙΟΥ
Εθνάρχου Μακαρίου 45 Στοά Ροίκου
Τηλ. (0241) 24900, 25.545, FAX 25544

ΠΩΛΟΥΝΤΑΙ

ΔΙΑΜΕΡΙΣΜΑΤΑ

1.- 30 τ.μ. γκαρσονιέρα ισόγεια Δημ. Αναστασιάδη
2.- 35 τ.μ., ρετιρέ στη Ρόδου - Λίνδου
3.- 45 τ.μ. δυάρι στη Δημ. Αναστασιάδη
4.- 45 τ.μ. ισόγειο δυάρι κοντά στο Αραπάκι
5.- 50 τ.μ. 1ος όροφος, επί της Μιχ. Πετρίδη
6.- 50 τ.μ. κοντά στο Βερόπουλο, καινούριο
7.- 50 τ.μ., ισόγειο στην Καλιπάτειρας
8.- 75 τ.μ. ισόγειο, Παν. Ροδίου
9.- 75 τ.μ. καινούρια στη Λεμεσού
10.- 75 τ.μ. Δημ. Αναστασιάδη
11.- 80 τ.μ. επί της Στεφάνου Καζούλη, 1ος όροφος
12.- 80 τ.μ. επί της Γεωργίου Παπανδρέου
13.- 82 τ.μ., Στοκχόλμης Ροδίνι
14.- 80 τ.μ., μπετά κοντά στην Αννης Μαρίας
15.- 87 τ.μ. με θέα τη θάλασσα, Ακτή Μιαούλη
16.- 84 τ.μ., στη Δημ. Αναστασιάδη
17.- 95 τ.μ. ημιτελές, Ανάληψη
18.- 100 τ.μ. ημιτελές, Ανάληψη
19.- 114 τ.μ. με θέα τη θάλασσα, Ακτή Μιαούλη
20.- 155 τ.μ. καινούριο,

ΣΥΝΕΧΕΙΑ ΑΠΟ ΤΗ ΣΕΛ. 1

ότι έχει σημειωθεί μείωση του πληθωρισμού εντός των προβλέψεων, το ισοζύγιο πληρωμών και το πρωτογενές έλλειμμα παρουσιάζουν καλή εικόνα και υπογράμμισε ότι οι προοπτικές είναι καλές για το 1992, ενώ συνεχίζεται η μάχη κατά των ελλειμμάτων.

Ο κ. Μητσοτάκης παρουσίασε στο υπουργικό συμβούλιο την πράξη - που υπεγράφη δια περιφοράς στις 31 Δεκεμβρίου 1991 - με την οποία αποφασίζεται η συνέχιση και για το 1992 του καθεστώτος γενικής απαγορεύσεως των προσλήψεων στο Δημόσιο. Πιθανές εξαιρέσεις θα υπάρξουν μόνο με απόφαση του υπουργικού συμβουλίου.

Σύμφωνα με την πράξη αυτή θα πραγματοποιηθούν εκείνες οι προσλήψεις που η διαδικασία τους βρίσκεται σε εξέλιξη και αφορά πρόσωπα που έχουν πετύχει σε διαγωνισμούς το 1991.

Ακόμη με την ίδια πράξη προβλέπεται διορισμός κατ' εξαίρεση 1500 ατόμων (αντί 2.500 που είχε αρχικά υπολογισθεί) στα κατά τόπους νομαρχιακά ταμεία και 500 ατόμων (αντί 2.100), που είχει προϋπολογισθεί) για την κάλυψη αναγκών του υπουργείουΓεωργίας.

Το υπουργικό συμβούλιο

Πάγωμα προσλήψεων

στη σημερινή του συνεδρίαση ασχολήθηκε με την πορεία του νομοθετικού έργου της κυβερνήσεως. Οπως δήλωσε ο κυβερνητικός εκπρόσωπος μετά το νομοσχέδιο για την απελευθέρωση των τιμών των υγρών καυσίμων θα ακολουθήσει νομοσχέδιο του υπουργείου Παιδείας για την τεχνική εκπαίδευση, ενώ έχει ζητηθεί μια συνεδρίαση της Βουλής για την κύρωση συμβάσεων του υπουργείουΕξωτερικών.

Ακόμη το υπουργικό συμβούλιο εξήτασε τα νομοσχέδια που έχουν προετοιμάσει τα υπουργεία Γεωργίας, Πολιτισμού (για την πνευματική ιδιοκτησία), Οικονομικών (για τον τουρισμό), και του ΥΠΕΧΩΔΕ (για το νέφος).

Οπως ανεκοίνωσε ο κυβερνητικός εκπρόσωπος ο πρωθυπουργός ζήτησε από τους υπουργούς του να προγραμματισθεί στο άμεσο μέλλον, κύκλος συσκέψεως μαζί του, ανά υπουργείο, για τον καλύτερο προγραμματισμό του έργου των υπουργείων.

Τέλος ο κ. Μητσοτάκης αφού ζήτησε από τους υπουργούς του να είναι ταχύτεροι και αποτελεσματικότεροι, ανεκοίνωσε ότι εντός του Ιανουαρίου θα εξαγγελθεί η οικονομική πολιτική της κυβερνήσεως για το 1992.

«Ο κυβερνητικός εκπρόσωπος Β. Πολύδωρας απαντώντας σε σχετικά ερωτήματα με αφορμή σημερινό δημοσίευμα περί ανασχηματισμού της κυβερνήσεως είπε ότι τέτοιο θέμα δεν συζητήθηκε στο υπουργικό συμβούλιο και πρόσθεσε ότι δεν υπάρχει καμιά τέτοια σκέψη ή ενδεχόμενο.

ΕΛΑΙΟΧΡΩΜΑΤΙΣΜΟΙ * ΣΠΑΤΟΥΛΑΡΙΣΜΑ
* ΒΕΡΝΙΚΙΑ * ΛΑΚΑΡΙΣΤΑ * ΜΟΝΩΣΕΙΣ *
ΓΕΩΡΓΙΟΣ ΚΟΥΚΙΟΣ
ΚΟΥΡΕΒΟΥΑΖΙΕ 18 ΡΟΔΟΣ 85100 ΤΗΛ. (0241) 30271
16596/3/91

ΙΑΤΡΙΚΗ ΑΝΑΚΟΙΝΩΣΗ
ΚΩΝ/ΝΟΣ Α. ΧΑΤΖΗΠΑΠΑΣ
ΕΙΔΙΚΟΣ ΠΑΙΔΙΑΤΡΟΣ
Αριστούχος του Πανεπιστημίου Θεσσαλονίκης
Ο ιατρός
δέχεται καθημερινά από 9-1π.μ. και 5-8μ.μ.
και Σάββατο 10-1π.μ.
Δέχεται ασφαλισμένους των ταμείων ΔΗΜΟΣΙΟΥ, ΤΥΔΚΥ, ΤΑΞΥ, ΤΕΒΕ
Ιατρείον: Αμερικής και Ευσταθίου 1
(Πρώην κλινική Παπαδέρη πλησίον Ελληνικής Καραγιάννη)
Τηλ. 25722
Οικίας Αγίου Νικολάου 30 Τηλ. 37939, 32316 2/89

Τελούμε την 9 Ιανουαρίου ημέρα Πέμπτη και ώρα 8.30π.μ. στον ιερό ναό Αγίας Ειρήνης Ορφανοτροφείου Θηλέων 40ήμερο μνημόσυνο υπέρ αναπαύσεως της ψυχής της λατρευτής μας θείας

ΑΝΑΣΤΑΣΙΑΣ ΓΙΑΝΝΑΡΔΑΣΗ

Τα ανήψια και οι λοιποί συγγενείς

2529-9/1

Τελούμε την 12 Ιανουαρίου ημέρα Κυριακή και ώρα 8π.μ. στον ιερό ναό Ταξιαρχών 9ήμερο μνημόσυνο υπέρ αναπαύσεως της ψυχής του πολυαγαπημένου μας συζύγου, πατέρα, παππού, αδελφού και θείου

ΜΕΡΚΟΥΡΙΟΥ ΚΑΡΑΓΙΑΝΝΗ

Η σύζυγος Μαρία.
Τα παιδιά Μερκούριος - Αικατερίνη, Γιασεμώ, Βασίλης, Ιωάννα.
Τα εγγόνια, τα αδέλφια, τα ανήψια και οι λοιποί συγγενείς.

2536-12/1

Τελούμε την 11 Ιανουαρίου ημέρα Σάββατο και ώρα 8.30π.μ στον ιερό ναό Αγίας Ειρήνης Ορφανοτροφείου Θηλέων 9ήμερο μνημόσυνο υπέρ αναπαύσεως της ψυχής του πολυαγαπημένου μας συζύγου, πατέρα, αδελφού και θείου

ΙΩΑΝΝΗ Ν. ΤΣΟΥΒΑΛΑ

Η σύζυγος Αννα.
Τα παιδιά, τα αδέλφια, τα ανήψια και οι λοιποί συγγενείς.

2481-10/1

Γίνονται έργα χωρίς μελέτες

ΣΥΝΕΧΕΙΑ ΑΠΟ ΤΗ ΣΕΛ. 1

ανάλογη ιεράρχηση.

◆ Βασική θέση του ΤΣΕ είναι επίσης η ανάγκη διαφάνειας για όλες τις φάσεις υλοποίησης του Προγράμματος Δημοσίων Επενδύσεων, από τη δημοπράτηση έως την επιβίβλεψη του κάθε έργου.

◆ Η συλλογή των υπηρεσιών θεωρείται ιδιαίτερα σοβαρό θέμα, γι' αυτό προτείνεται να δοθεί το ανάλογο βάρος από τους αρμόδιους.

ΟΗΩΣ έγινε επίσης γνωστό, αντιπροσωπεία του τοπικού τμήματος πρόκειται να πάρει μέρος στη σύσκεψη των περιφερειακών τμημάτων, που θα γίνει στην Τρίπολη, στις 8 και 9 Φεβρουαρίου.

Περιορισμοί στην Π. Πόλη

ΣΥΝΕΧΕΙΑ ΑΠΟ ΤΗ ΣΕΛ. 1

εχει διαμορφωθεί ένα πλαίσιο απαγορεύσεων κυκλοφορίας στην περιοχή της Μεσαιωνικής Πόλης. Ειδικότερα:

◆ Προβλέπεται να αυξηθούν οι ώρες της ολικής απαγόρευσης κυκλοφορίας των οχημάτων.

◆ Θα απαγορευτεί παντελώς η στάθμευση αυτοκινήτων μέσα στη Μεσαιωνική Πόλη, εκτός αυτών που ανήκουν στους μόνιμους κατοίκους, που θα εφοδιαστούν με ειδικές κάρτες.

◆ Θα τοποθετηθούν τεχνητά εμπόδια σε διαφόρους δρόμους, ώστε να είναι αδύνατη η κυκλοφορία αυτοκινήτων ή άλλων τροχοφόρων.

Η πίτα στο Δήμο Ρόδου

Αύριο στις 12 το μεσημέρι, θα γίνει στο Δημοτικό Θέατρο, η κοπή της πίτας των εργαζομένων στο Δήμο Ρόδου, παρουσία του δημάρχου Μ. Κόκκινου, του δημάρχου Λεμεσού κ. Χατζηπαύλου και δημοτικών συμβούλων.

ΣΥΝΑΛΛΑΓΜΑ

Η ΠΤΑ	142.133	128.129
ΓΕΡΜΑΝΙΑΣ	113.714	118.332
ΓΑΛΛΙΑΣ	33.311	34.563
ΑΓΓΛΙΑΣ	328.395	338.528
ΕΛΒΕΤΙΑΣ	127.863	133.014
ΒΕΛΓΙΟΥ	5.496	5.720
ΟΛΛΑΝΔΙΑΣ	100.450	104.520
ΣΟΥΗΔΙΑΣ	15.041	15.652
ΔΑΝΙΑΣ	29.797	30.761
ΝΟΡΒΗΓΙΑΣ	298.734	310.438
ΑΥΣΤΡΙΑΣ	16.134	16.831
ΠΟΡΤΟΓΑΛΙΑΣ	30.252	31.449
ΚΑΝΑΔΑ	28.752	29.924
ΚΑΝΑΔΑ	148.673	154.980
ΑΥΣΤΡΑΛΙΑ	129.205	134.566
ΙΑΠΩΝΙΑΣ	137.035	142.658
ΚΥΠΡΟΥ	391.696	407.684

ΜΝΗΜΟΣΥΝΑ

Την 10 Ιανουαρίου ημέρα Παρασκευή και ώρα 8π.μ. στον ιερό ναό Ταξιαρχών τελούμε 9ήμερο μνημόσυνο υπέρ αναπαύσεως της ψυχής της πολυαγαπημένης μας συζύγου, μητέρας, γιαγιάς, αδελφής και θείας

ΜΑΡΙΑΣ ΠΑΠΑΕΜΜΑΝΟΥΗΛ
Πρεσβυτέρας

Ο σύζυγος Παρασκευάς ιερέας.
Τα παιδιά Νίκος - Ειρήνη, Εμμανουήλ - Ειρήνη, Γιάννης - Βικτωρία, Σοφία - Γιώργος, Στέλλα - Μιχάλης.
Τα εγγόνια, το δισέγγονο, τα αδέλφια, τα ανήψια και οι λοιποί συγγενείς.

ΕΥΧΑΡΙΣΤΗΡΙΟ ΠΕΝΘΟΥΣ

Σε όλους όσους συμμετείχαν με οποιοδήποτε τρόπο στο βαρύτατο πένθος μας για το θάνατο της πολυαγαπημένης μας συζύγου, μητέρας, γιαγιάς, αδελφής και θείας, πρεσβυτέρας

ΜΑΡΙΑΣ ΠΑΠΑΕΜΜΑΝΟΥΗΛ

θερμά ευχαριστούμε.
Ο σύζυγος Παρασκευάς ιερέας.
Τα παιδιά Νίκος - Ειρήνη, Εμμανουήλ - Ειρήνη, Γιάννης - Βικτωρία, Σοφία - Γιώργος, Στέλλα - Μιχάλης.
Τα εγγόνια και το δισέγγονο, τα αδέλφια, τα ανήψια και οι λοιποί συγγενείς.

ΕΥΧΑΡΙΣΤΗΡΙΟ

Ευχαριστούμε το γιατρό παθολόγο - καρδιολόγο του Κρατικού Νοσοκομείου Ρόδου κ. Κυριάκο Παπαδόβα, τους λοιπούς θεράποντες γιατρούς καθώς και το λοιπό προσωπικό, για τις υπεράνθρωπες προσπάθειες που κατέθαλαν για να κρατήσουν στη ζωή, όσο ήταν ανθρωπίνως δυνατό, την αλησμόνητη σύζυγο και μητέρα μας πρεσβυτέρα

ΜΑΡΙΑ ΠΑΠΑΕΜΜΑΝΟΥΗΛ

Ο σύζυγος Παρασκευάς ιερέας.
Τα παιδιά Νίκος - Ειρήνη, Εμμανουήλ - Ειρήνη, Γιάννης - Βικτωρία, Σοφία - Γιώργος, Στέλλα - Μιχάλης.

2462-9/1



Τελούμε την 10η Ιανουαρίου ημέρα Παρασκευή και ώρα 8π.μ. στον ιερό ναό Ταξιαρχών 9ήμερο μνημόσυνο υπέρ αναπαύσεως της ψυχής του λατρευτού μας συζύγου, πατέρα, παππού και αδελφού

ΕΜΜΑΝΟΥΗΛ ΑΘΑΝΑΣΑΚΗ

Η σύζυγος Αικατερίνη.
Τα παιδιά Σταματία - Τάσος, Ευαγγελία - Κώστας.
Τα εγγόνια, τα αδέλφια, τα ανήψια και οι λοιποί συγγενείς.
Εφυγες και το γέμισες πένθος το σπιτικό σου κι όλος ο κόσμος έκλαψε τον άδικο χαμό σου. Δέκα λεπτά χρειάστηκαν, Μανώλη μόνο δέκα για να σε κλάψουνε παιδιά, αδέλφια και γυναίκα.

2581-9/1



Τελούμε την 10η Ιανουαρίου ημέρα Παρασκευή και ώρα 8π.μ. στον ιερό ναό Ταξιαρχών ετήσιο μνημόσυνο υπέρ αναπαύσεως της ψυχής του λατρευτού μας συζύγου, πατέρα και παππού

ΠΑΝΤΕΛΗ ΣΚΟΝΗ

Η σύζυγος Νίκη.
Τα παιδιά Σακελλάρης, Κική - Πανορμίτης, Βασίλης, Νεκτάριος - Κική, Ελένη - Μιχάλης, Χρυσοβαλάντης.
Τα εγγόνια και οι λοιποί συγγενείς.

2551-9/1

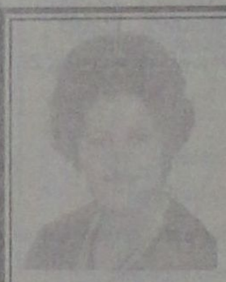

Τελούμε την 11 Ιανουαρίου ημέρα Σάββατο και ώρα 8π.μ. στον ιερό ναό Αγίας Ειρήνης Ορφανοτροφείου Θηλέων 3μηνο μνημόσυνο υπέρ αναπαύσεως της ψυχής της λατρευτής μας συζύγου, μητέρας, αδελφής και θείας

ΣΟΥΛΤΑΝΑΣ ΣΤΑΥΡΙΑΝΑΚΗ

Ο σύζυγος Πέτρος.
Τα παιδιά Αθανάσιος - Κατίνα, Ελένη - Κώστας, Ζαχαρούλα - Βαγγέλης.
Τα εγγόνια, τα αδέλφια, τα ανήψια και οι λοιποί συγγενείς.

2564-10/1

ΙΑΤΡΙΚΗ ΑΝΑΚΟΙΝΩΣΗ
ΜΙΧΑΗΛ Σ. ΠΟΜΠΟΣ
ΙΑΤΡΟΣ
Ειδικός παθολόγος
Ο μόνος ειδικευμένος ιδιώτης ιατρός στον Αρχάγγελο
Εξετάζει καθημερινά 8-12.30 και 5-8.30 μ.μ.
ΤΑΜΕΙΑ:
ΔΗΜΟΣΙΟ - ΤΥΔΚΥ- ΤΑΞΥ - ΤΕΒΕ - ΙΚΑ
Τηλ. οικίας: 0244 - 22477
Ιατρείου: 0244 - 22806



ΕΛΒΕΤΙΚΑ ΚΕΝΤΡΑ ΑΔΥΝΑΤΙΣΜΑΤΟΣ
ΧΡΙΣΤΟΥΓΕΝΝΙΑΤΙΚΕΣ ΠΡΟΣΦΟΡΕΣ
μόνο στα καταστήματα
Θεσσαλονίκης, Λάρισας και Ρόδου
30% ΕΚΠΤΩΣΗ
σε όλες τους τις τιμές
Η ΠΡΟΣΦΟΡΑ ΙΣΧΥΕΙ ΑΠΟ 15 ΔΕΚΕΜΒΡΙΟΥ ΜΕΧΡΙ 20 ΙΑΝΟΥΑΡΙΟΥ
ΔΕΧΟΜΑΣΤΕ ΑΝΔΡΕΣ - ΓΥΝΑΙΚΕΣ - ΠΑΙΔΙΑ
Η ΠΡΩΤΗ ΣΑΣ ΕΝΗΜΕΡΩΣΗ ΚΑΙ ΕΞΕΤΑΣΗ
ΤΕΛΕΙΩΣ ΔΩΡΕΑΝ ΜΟΝΟ ΜΕ ΡΑΝΤΕΒΟΥ
ΚΑΘΗΜΕΡΙΝΑ ΕΚΤΟΣ ΣΑΒΒΑΤΟΥ ΚΑΙ ΚΥΡΙΑΚΗΣ
ΑΠΟ ΤΙΣ 9 π.μ. - 2 μ.μ. και 5 μ.μ. - 8 μ.μ.
ΤΑ ΜΗΧΑΝΗΜΑΤΑ ΤΕΛΕΙΩΣ ΔΩΡΕΑΝ
ΕΟΡΤΑΣΤΙΚΕΣ ΠΡΟΣΦΟΡΕΣ
Απώλεια 6 - 10 κιλά από 45.254 – 31.678
Απώλεια 10 - 15 κιλά από 73.205 – 51.243
Απώλεια 15 - 20 κιλά από 102.487 – 71.740
Απώλεια 21 - 26 κιλά από 123.783 – 86.648
+ Φ.Π.Α. 13%
Τα ΕΛΒΕΤΙΚΑ ΚΕΝΤΡΑ ΑΔΥΝΑΤΙΣΜΑΤΟΣ
Είναι τα μόνα που: δίνουν γραπτή εγγύηση απώλειας βάρους με επιστροφή χρημάτων.
Είναι τα μόνα που: αναλαμβάνουν άτομα με καρδιακές παθήσεις, με ορμονικές διαταραχές, διαβήτη κλπ.
Είναι τα μόνα που: σε ειδικά προγράμματα κατεβάζουν τη χοληστερίνη, το ουρικό οξύ, τα τριγλυκερίδια και την πίεση.
Είναι τα μόνα που: έχουν στην υπηρεσία τους κάθε μέλους Ιατρό - Ειδικό Παθολόγο για κάθε κλινική εξέταση.
Είναι τα μόνα που: χρησιμοποιώντας τη μέθοδο Bioslimming προσφέρουν απεριόριστο αριθμό δεκημερών με σταθερή απώλεια βάρους.
Είναι τα μόνα που: μετά από εργαστηριακές κλινικές εξετάσεις δίνουν πρόγραμμα προσαρμοσμένο στις προσωπικές ανάγκες του κάθε μέλους.
ΡΟΔΟΣ
ΘΕΣΣΑΛΟΝΙΚΗ
ΛΑΡΙΣΑ

ΟΙ ΓΡΑΦΙΚΕΣ ΤΕΧΝΕΣ
«Καλλιός Α.Ε.»
σας εύχονται χαρούμενες γιορτές και ευτυχισμένο το 1992

ΣΥΝΕΧΕΙΑ ΑΠΟ ΤΗ ΣΕΛ. 1

3. Τέλος καθαριότητας και φωτισμού

Για την παροχή ηλεκτρικού ρεύματος σε κατοικίες, καταστήματα κ.λ.π. οι ενδιαφερόμενοι πρέπει να δηλώσουν στο Δήμο την επιφάνεια των χώρων που θα ηλεκτροδοτήσουν, για τον υπολογισμό των τελών καθαριότητας και φωτισμού.

Στις περιπτώσεις αυξήσεως της επιφανείας των φωτιζομένων χώρων λόγω προσθήκης κτισμάτων οι ιδιοκτήτες ή ενοικιαστές των ακινήτων υποχρεούνται στην υποβολή συμπληρωματικής δήλωσης (αρθρ. 2 Ν. 25/1975).

Για τη συμπλήρωση των δηλώσεων της περίπτωσης αυτής απαιτούνται τα παρακάτω δικαιολογητικά.

α) Δήλωση του ηλεκτρολόγου που έκανε την εγκατάσταση με τα στοιχεία της ΔΕΗ.

β) Πίνακα οριζοντίου ιδιοκτησίας ή συμβόλαιο αγοράς από τα οποία να προκύπτει η μικτή έκταση του χώρου που θα ηλεκτροδοτηθεί.

4. Τέλος διαμονής παρεπιδημούντων.

α. Οι ιδιοκτήτες ή εκμεταλλευτές ξενοδοχειακών επιχειρήσεων κάθε λειτουργικής μορφής και κατηγορίας, έχουν υποχρέωση να εισπράττουν τέλος παρεπιδημούντων σε ποσοστό 4,5% επί του μισθώματος της κλίνης και να αποδίδουν το τέλος αυτό στο Δημοτικό Ταμείο σε προθεσμία σαράντα (40) ημερών από τη λήθη κάθε μήνα.

β. Οι ιδιοκτήτες ή εκμεταλλευτές ενοικιαζομένων δωματίων έχουν υποχρέωση να εισπράττουν τέλος παρεπιδημούντων σε ποσοστό 5% επί του μισθώματος της κλίνης και να αποδίδουν με δήλωσή τους στον Δήμο εντός του πρώτου δεκαημέρου του επομένου από της εισπράξεως μηνός (Νόμος 1080/80 και 1828/89).

5. Τέλος επί των ακαθαρίστων εσόδων.

Οι ιδιοκτήτες ή εκμεταλλευτές α) κέντρων διασκέδασης και των κάθε είδους μορφής και ονομασίας καταστημάτων Γ' κατηγορίας και ανωτέρας στα οποία προσφέρονται φαγητά, καφές, ποτά, αναψυκτικά, γαλακτοκομικά προϊόντα και γλυκίσματα, β) ζωθοπωλείων ανεξαρτήτως κατηγορίας, μπαρ ανεξαρτήτως ιδιαίτερης ονομασίας και κατηγορίας και γ) κέντρων πολυτελείας, έχουν υποχρέωση να εισπράττουν τέλος επί των ακαθαρίστων εσόδων σε ποσοστό 5% επί του ποσού κάθε λογαριασμού και να αποδίδουν με δήλωσή τους στο δήμο εντός του πρώτου δεκαημέρου του επομένου από της εισπράξεως μηνός.

Σε περίπτωση καθυστερήσεως αποδόσεως του τέλους, επιβάλλεται πρόστιμο σε ποσοστό 10% για κάθε μήνα καθυστερήσεως μέχρι το ισόποσο του τέλους (άρθρο 6 και 7 του Νόμου 1080/80).

6. Εμπορία πόσιμων υδάτων

Σύμφωνα με το άρθρο 2 του Νόμου 1080/80 και άρθρο 26 του Νόμου 1828/89, η εμπορία ποσίμων ιαματικών ή μη ιαματικών νερών που διατίθενται είτε σε φυσική κατάσταση, είτε με ανάμειξη με χημικές ή άλλες ουσίες ή χυμούς και με οποιαδήποτε ονομασία, κατάσταση και συσκευασία, επιτρέπεται μόνο έπειτα από άδεια που χορηγείτο με απόφαση του Δημοτικού Συμβουλίου στην περιφέρεια του οποίου βρίσκονται τα νερά ύστερα από αίτηση του ενδιαφερομένου.

Στην απόφαση του Δημοτικού Συμβουλίου η οποία λαμβάνεται μετά την προηγούμενη γνώμη του προϊσταμένου της Υγειονομικής Υπηρεσίας του νομού για την καταλληλότητα του νερού, προσδιορίζεται και η χρονική διάρκεια της αδείας.

Περισσότερες πληροφορίες δίνονται από το Τμήμα Προσόδων του Δήμου μας.

Οι υποχρεώσεις φορολογουμένων για βεβαίωση τελών

Τα νεκρά δελφίνια

ΣΥΝΕΧΕΙΑ ΑΠΟ ΤΗ ΣΕΛ. 1

καλεί δικαιολογημένη ανησυχία. Πάντως δεν αποκλείεται, να προέρχονται από την Τουρκία και να έχουν προσβληθεί από πανώλη. Για να τα ξεφορτωθούν τα πετούν στη θάλασσα και τα κύματα τα παρασύρουν στις παραλίες μας.

ΧΘΕΣ εντοπίστηκαν άλλα τρία δελφίνια στις παραλίες Παραδεισίου, Μαλώνας και Απολακκιάς και ένα πρόβατο στην παραλία «Ελλη». Επίσης προχθές αργά το απόγευμα είχαν εντοπιστεί ένα ακόμα δελφίνι στην παραλία της Καμείρου Σκάλας και ένα μοσχάρι στην περιοχή «Γλυφάδα» της κοινότητας Σιαννών.

◆ Εκφράζονται φόβοι ότι ο αριθμός των νεκρών δελφινιών και ζώων που έχουν εκφραστεί στις παραλίες μας είναι πολύ μεγάλος. Οι αρμόδιες υπηρεσίες του νησιού μας, θα αρχίσουν εντός των ημερών έρευνες στις παραλίες μας προκειμένου να εντοπιστούν ψόφια ζώα για να περισυλλεγούν και να θαφτούν γιατί υπάρχει κίνδυνος δημιουργίας εστιών μόλυνσης.

Καταδίκη με αναστολή

ΣΥΝΕΧΕΙΑ ΑΠΟ ΤΗ ΣΕΛ. 1

- Λίνδου, ο Βασιλάκης οδηγώντας το υπ' αριθμό κυκλοφορίας ΑΟ 4680 ΙΧ επιβατικό αυτοκίνητο, φρέναρε σε κάποια στιγμή και λόγω ολισθηρότητος του οδοστρώματος, εισήλθε στο αντίθετο ρεύμα κυκλοφορίας, μ' αποτέλεσμα να παρασύρει δύο δίκυκλες μοτοσικλέτες και ισάριθμα μοτοποδήλατα στα οποία επέβαιναν έξη Ελβετοί τουρίστες.

ΤΡΑΥΜΑΤΙΣΤΗΚΑΝ σοβαρά, όλοι οι αλλοδαποί, ενώ η 51χρονη Ελβετίδα Hilda Frey υπέκυψε στα τραύματά της. Ο 58χρονος ισχυρίστηκε ότι αναγκάστηκε να φρενάρει γιατί αντιλήφθηκε στο αντίθετο ρεύμα κυκλοφορίας ένα μοτοποδήλατο και φοβήθηκε να μην συγκρουστούν.

◆ Πρωτόδικα είχε επιβληθεί στο Βασιλάκη η ίδια ποινή.

ΙΑΤΡΙΚΗ ΑΝΑΚΟΙΝΩΣΗ

Ο ιατρός

ΔΗΜΗΤΡΗΣ ΓΕΩΡ. ΓΑΛΑΝΟΣ

Χειρούργος - Ωτορινολαρυγγολόγος

ΔΕΧΕΤΑΙ κάθε μέρα 8-12 και 5-7 και Σάββατο 9-11

Δεκτοί ασφαλισμένοι Ταμείων

Ιατρείον: Ιωνος Δραγούμη 23, Νιοχώρι

Τηλ. 31093 Ανωθεν ειστιατορίου MON-AMI

M-6

ΕΚΔΡΟΜΕΣ ΚΥΘΩΝ

ΚΑΙ ΕΥΧΕΣ ΓΙΑ ΚΑΛΗ ΧΡΟΝΙΑ

ΕΚΔΡΟΜΗ ΣΤΗΝ

ΑΠΩ ΑΝΑΤΟΛΗ

1/2/92-15/2/92

Με την SINGAPORE AIR LINES

Κάντε δώρο στον εαυτό σας ένα μαγευτικό ταξίδι στις μαγευτικές χώρες της ΑΠΩ ΑΝΑΤΟΛΗΣ με την οργάνωση του γραφείου μας.

ΜΟΝΟ ΔΡΧ. 390.000

ΣΙΓΚΑΠΟΥΡΗ - ΜΠΑΓΚΟΓΚ - ΠΑΤΑΓΙΑ - ΧΟΝΓΚ ΚΟΓΚ

Περιλαμβάνει

- Αεροπορικό εισιτήριο ΡΟΔΟ - ΑΘΗΝΑ - SINGAPORE - BAGKOK - HONG-KOG - SINGAPORE - ΑΘΗΝΑ - ΡΟΔΟ
- Ξενοδοχεία Α' κατηγορίας φανταστικά σε πολυτέλεια με πρωινό και ένα γεύμα ημερησίως σε OPEN ΜΠΟΥΦΕ
- Ξεναγήσεις - περιηγήσεις σε όλες τις πόλεις - κρουαζιέρες στο Χογκ Κόγκ με πλούσιο μπουφέ και χορό.
- Μεταφορά από και προς τα αεροδρόμια

Μια φανταστική εκδρομή που προσφέρει πολλά: διασκέδαση - ψώνια αφορολόγητα, μπάνια, ρηλάξ
2 ημέρες Μπαγκόγκ (Ταϋλάνδη)
4 ημέρες Παταγία (Ταϋλάνδη
3 ημέρες Χογκ-Κογκ
3 ημέρες Σιγκαπούρη
Οργάνωση - επιμέλεια - ΣΥΝΟΔΟΣ ΕΛΕΝΗ ΨΥΛΛΑΚΗ

Πρακτορείο ΚΥΔΩΝ
Εθν. Δωδ/σίων 14 Τηλ. 23000-27900

ΙΑΤΡΙΚΗ ΑΝΑΚΟΙΝΩΣΗ

ΙΩΑΝ. ΓΟΥΡΖΟΥΛΙΔΗΣ

ΜΑΙΕΥΤΗΡ – ΧΕΙΡΟΥΡΓΟΣ – ΓΥΝΑΙΚΟΛΟΓΟΣ

ΕΠΙΣΤ/ΚΟΣ ΣΥΝΕΡΓΑΤΗΣ ΝΟΣΟΚΟΜΕΙΟΥ «ΥΓΕΙΑ»

τ. ΔΙΕΥΘΥΝΤΗΣ ΓΕΝ. ΚΡΑΤ. ΝΟΣ/ΜΕΙΟΥ

- Πλήρης παρακολούθηση εγκύου
- Νέα διαγνωστική μέθοδος τραχηλίπιδος με κολποσκόπιο
- Προβλήματα στειρότητας - γονιμότητας
- Σύγχρονος ενδοκολπικός υπερηχοτομογράφος

ΡΟΔΟΣ: 28ης Οκτωβρίου 23 - 25, 2ος όροφος
Δέχεται: 9 - 1 π.μ. και 5 - 8 μ.μ. (καθημερινά πλην Σαββάτου)
ΤΗΛ. ΙΑΤΡΕΙΟΥ: 35825 - & ΟΙΚΙΑΣ: 28427
-Δεκτοί ασφαλισμένοι Ταμείων

ΤΟΥΡΝΟΥΑ-ACTIVE-ΣΚΑΚΙ

Ροδιακή Λέσχη από 9-18 Ιανουαρίου - ώρα 16.00-18.00

Το active σκάκι έχει παντού μόνο φίλους

Με την ταχύτητα που εξαπλώνεται σε όλο τον κόσμο, φαίνεται πως μπαίνει στη σκακιστική ζωή της χώρας μας το active σκάκι. Πρόκειται για παρτίδες που η συνολική τους διάρκεια είναι μία ώρα (μισή ώρα χρόνος σκέψης ανά παίκτη).

Το πρώτο τουρνουά active σκακιού στην Ελλάδα προκήρυξαν η Αγροτική Τράπεζα της Ελλάδας, η Αγροτική Ασφαλιστική και η Αγροτική Ζωής. Θα γίνει στην Αθήνα τις πρώτες ημέρες του Μαρτίου και θα είναι υψηλών προδιαγραφών.

Σε διάστημα τριών ημερών θα παιχθούν 9 παρτίδες, από τρεις κάθε ημέρα. Οι αγώνες θα γίνουν σε κεντρικό ξενοδοχείο της Αθήνας και δικαίωμα συμμετοχής έχουν οι σκακιστές και σκακίστριες με βαθμό αξιολόγησης (ELO) μεγαλύτερο από 1900. Το σύστημα των αγώνων θα είναι το ελβετικό και τα σημαντικά έπαθλα αναμένεται να «τραβήξουν» όλους τους κορυφαίους Ελληνες σκακιστές.

Καναδάς, «μπαράζ»

ΣΠΡΑΪΓΚΕΤ - ΣΟΚΟΛΟΒ

(Σικελική άμυνα)

1. e4 γ5 2. Ιζ3 e6 3. δ4 γ:δ4 4. Ι:δ4 Ιζ6 5.Ιγ3 δ6 6. η4 Θ6 7. Πη1 Ae7 8. Ae3 Ιγ6 9. Βζ3 a6 10. 0-0-0 Βγ7 11. Θ4 Ιδ7 12. η5 Ιδ:ε5 13. Βη3 Θ5 14. Ae2 η6 15. ζ4 Ιη4 16. A:η4 Θ:η4 17. ζ5 Ιε5 18. ζ:e6 ζ:e6 19. Pβ1 Aδ7 20. Ιγκ2 Πγ8 21. Ιζ4 β5 22. Ιζ:e6 A:e6 23. I:e6 B:γ2+ 24. Pα1 B:e4 25. Aδ4 Ιζ3 26. A:Θ8 I:η1 27. B:η1 B:e6 28. Πε1 Βζ5 29. Aζ6 Πγ7 30. Βε3 Βγ5 31. Aδ4 Βζ5 32. α3 Pζ7 33. Βε2 Pη8 34. Aγ3 Aδ8 35. Πδ1 Πζ1 36. Βε1 Βε4 37. Βε1 Βε4 38. Β(2 B(3 39. Βε1 Βε4 40. Βη3 Βγ4 41. Πγ1 Πδ7 42.ΒΘ8+ Aζ8 43. Βε8 Πζ7 44. Πε1 δ4 45. Aβ4 Πζ1 46. B:η8+ Aη7 47. Βε8+ Aζ8 48. Βη8+ ισοπαλία.

Καναδάς 5ος γύρος

ΣΠΙΛΜΑΝ - ΣΕΪΡΑΒΑΝ

(Σλαβική άμυνα)

1. δ4 δ5 2. Ιζ3 γ6 3. γ4 ε6 4. ε3 ζ5 5. Ae2 Ιζ6 6. 0-0 Aδ6 7. β3 Βε7 8. Aβ2 Ιβδ7 9. Ιε5 0-0 10. Ιδ2 η6 11. ζ4 η:ζ4 12. ε:ζ4 Ιε4 13. I:ε4 ζ:ε4 14. Bδ2 Ιζ6 15. γ5 Aγ7 16. β4 Aδ7 17. α4 Ιε8 18. Πα3 Ιη7 19. Π03 Ae8 20. Aγ3 Aη8 21. η4 A:ε5 22. δ:ε5 Θ5 23. ζ5 ε:ζ5 24. η:Θ5 ε3 25. B:ε3 ζ4 26. Π:ζ4 Ae4 27. ε6 Ιζ5 28. Π:ζ5 Π:ζ5 29. ΒΘ8 Πη5+ 30. Πη3 Π:η3+ 31. Θ:η3 Β07 32. Βζ6 Πε8 33. Ae5 Πε7 34. Βη5+ Pζ8 35. Aδ8 1-0.

ΙΣΠΑΝΙΑ. Στη Χιχόν της Ισπανίας θα γίνει από 30 Μαΐου μέχρι 4 Ιουνίου η ευρωπαϊκή προκριματική φάση για το πανκόσμιο πρωτάθλημα στη νέα κατηγορία στο σκάκι, την επονομαζόμενη ACTIVE.

Οι διοργανωτές θα φιλοξενήσουν από κάθε ευρωπαϊκή χώρα μόνο όσους έχουν δικαίωμα συμμετοχής (όσους κάθε ομοσπονδία δικαιούται να στείλει στα ΖΟΝΑΑ).

Μπορούν όμως να αγωνιστούν επίσης όσοι θα καλύψουν τα έξοδα της παραμονής τους και θα πληρώσουν παράβολο συμμετοχής 200 ελβετικά φράγκα (περίπου 20.000 δρχ.).

Από τους αγώνες θα προκριθούν οι 45 πρώτοι για την ιντερκοντινένταλ φάση του Πρωταθλήματος Κόσμου.

ΝΤΟΥΜΠΑΪ: Ο Αυστραλός Χιλ αναδείχθηκε πρωταθλητής στο Πανιπσιατικό Πρωτάθλημα Νέων, συγκεντρώνοντας 8 1/2 βαθμούς σε 11 αγώνες.

Ακολούθησαν: 2) Αμερ Καρίμ (Πακιστάν) 8, 3) Αμπτούλα (Εμιράτα) 7, 4) Βογκ (Σιγκαπούρη) 6 1/2, 5-6) Ραχμάν (Μπαγκλαντές) και Χουσαΐν (Ιράν) 5 1/2 κ.ά.

Νεανική τριανδρία

ΕΝΑ νέο ρεκόρ σημειώθηκε πριν από λίγες μέρες στα Βρετανικά Νησιά. Σε ηλικία 13 ετών, ο Μάθιου Σάντλερ, έχανε την πρώτη του νόρμα για τον τίτλο του διεθνή μετρ!

Ο μικρός μαθητής άρχισε τη σκακιστική του καριέρα σε ηλικία μόλις 7 ετών! Η επιτυχία του δεν έχει προηγούμενο για το βρετανικό σκάκι.

Σήμερα, στη Μ. Βρετανία υπάρχει ένα γκρουπ από τρεις νεαρότατους σκακιστές, που το άθροισμα των ηλικιών τους δεν ξεπερνά τα 60 χρόνια. Την «τριάδα» αυτή αποτελούν, κατά σειρά εμφανίσεώς του στο σκακιστικό στίβο, οι Μάικλ Άνταμς, Ντέιβιντ Νόργουντ και Μάθιου Σάντλερ.

Στην παρτίδα που ακολουθεί ο νεαρός Σάντλερ, παίζοντας με τα λευκά, πετυχαίνει μια θεαματική νίκη επί του Τσεχοσλοβάκου μετρ Λ. Στράτιλ. Παίχτηκε η μοντέρνα έκδοση της «Άμυνας Μπενόνι», ενώ η συνάντηση έγινε στο τελευταίο τουρνουά της ΟΑΚΗΑΜ (προ ετών είχε παίξει στη νεανική αυτή εκδήλωση και ο Σ. Γρίβας).

1. δ4 Ιζ6 2. γ4 ε6 3. Ιζ3 γ5 4. δ5 ε:δ5 5. γ:δ5 δ6 6. Ιγ3 η6 7. Ιδ2 Ια6 8. Ιγ4 Ιγ7 9. ε4 δ5 10. Ια5 a6 11. Aη5 Aη7 12. Βζ3! Aδ7 13. ε5! δ:ε5 14. Ιδ7 Βε7 15. δ6 Βε6 16. A:ζ6 A:ζ6 17. Ι:γ5 και τα μαύρα εγκαταλείπουν.

Αξίζει τον κόπο να μελετήσετε διεξοδικά αυτή την παρτίδα και να προσπαθήσετε να ανακαλύψετε δυνατότητες για τα λευκά όσο και για τα μαύρα. Είναι μια θέση «πλούσια», από αυτές που δεν σε κάνουν να πλήττεις...

ΛΕΥΚΑ: Βαν ντερ Βιλ.
ΜΑΥΡΑ: Άντερσον.

(Παίχτηκε στο Βάικ αν Ζέε, Ιανουάριος 1988).

1. ε4 γ5 2. Ιζ3 ι6 3. δ4 γ:δ4 4. Ι:δ4 Ιγ6 5. Ιγ3 a6 6. Ι:γ6 ύγ6 7. Aδ3 δ6! 8. 0-0 Ιζ6 9. ζ4 Βγ7 10. Βε1 δ5 11. Βη3 η6 12. Ae3 Ae7 13. Aδ4 0-0 14. Pθ1 Aδ7 15. εδ5 γδ5 16. Βε3 Aδ7 17. Πae1 Aγ5 18. ζ5 Πae8 19. ζ6; A:δ4 20. B:δ4 ε5 21. Β04 Πε6! 22. Πε3 ε4 23. Π03 05 24. Ae2 Βε5 25. η4 I:ζ6 26. η5 Ι97 27. A:05 η05 28. B:05 Βη7 29. Ie2 Πη6 30. Πζ5 δ4 31. Ιζ4 ε3+ 32. Pη1 I:η5 33. B08+ B:08 34. Π:08+ P:08 35. I:η6+ ζη6 36. Π:ζ8+ Pη7 37. Π08 Ar4 και τα λευκά εγκατέλειψαν.

A. SOKOLOV - A. KARPOV
(Bugojno 1986)
Ισπανική Παρτίδα

1.e4 e5 2.♘ζ3 ♘γ6 3.♗ε5 a6 4.♗a4 ♘ζ6 5.0-0 ♗e7 6.♖e1 b5 7.♗ε3 0-0 8.c3 d5 9.d4 ♕c7 10.a4 ♖d8 11.♘bd2 ♗b7 12.♘f1 ♖ac8 13.♘e3 ♗a8 14.♗c2 g6 15.♘g4 (Ο ♗b7 μένει «κλειδωμένος» μετά από την κίνηση – το 15.♘g4b7 ήταν πιο ελαστικό) 16.b5 ♘d7 17.b4 c4 18.♘f1 ♘b5 19.♘3d2 (Μετά από 19.♘e5 ♖e5 20.f4 ♘ζ4 21.♗ζ4 ♖e8 τα μαύρα θα καταλάβουν το τετράγωνο e5 με τον ίππο τους, ενώ ο ♗ζ4 θα είναι... δυσκίνητος) 19...♘e6 20.♗e3 ♗e7 21.♕b2 ♖ζ8 22.♗b6 ♘n7 23.♘n3 ♗d8 (Στοχεύοντας στο 24.♘ζ6 και στη συνέχεια ♘inK, οπότε θα καταστεί δυνατή η θεματική προώθηση ...ζ5) 24.♘n4 ♘ζ6 25.♘ζ6 ♗ζ6 26.♖ζ1 ♕d7 27.ζ4! a5 (27...εζ4 28.♖ζ4 ♗e5 29.♖ζ3 με σχέδιο ♘e2 b4 ζ3) 28.ζ5! a6b4 29.γb4 6a4 30.♖ζ3 ♔n8 (Ενώ τα λευκά έχουν να διαλέξουν ανάμεσα σε δίπλωμα των πύργων στην α ή ζ κάθετο, τα μαύρα είναι αναγκασμένα να περιμένουν τις εξελίξεις) 31.♕ζ2 ♘b4 32.♗n7 ♗n3 33.♖n3 ♔n7 34.ζ6 ♔d8 35.♖na3 ♕d5 36.♕e3! (Με σκοπό να εισβάλλει στο d6 – αν 36...♕d4? 37.♖d1 και χάνεται ο ♗d7) 36...♖n8 (36...♖a6 και κατόπιν ...♕d6 δίνει περισσότερες αμυντικές δυνατότητες) 37.b4 n5 38.bn5 ♖n6 39.♔ζ2 (Επί πολλές κινήσεις τα λευκά απειλούσαν να κόψουν το a4 και να «περάσουν» στην 7η οριζόντια, δημιουργώντας τις προϋποθέσεις για το πάρσιμο και του γ4 πιονιού. Τώρα όμως η προσοχή τους μεταφέρεται στη δ-στήλη, π.χ. 39.♖an8 40.♖d1 ♖n5 41.♕d3 ♖n2 42.♔ζ1 γ3 43.♗δ3 κερδίζοντας) 39...d6 40.♖d1 ♗d7 41.♗d1 ♖an8 (41...♕d4 42.♗b5 ♕d2 43.♘n3 ♖n5 44.♕n5 ♕a3 45.♗ζ3 ή στην ίδια θυριάνα 44.♖n8 45.♗n6 ♖n6 46.♖d6 οδηγούν σε ματ) 42.♕d3 ♖d8 43.♗b5 1-0

Αγγλία - φυτώριο νεαρών σκακιστών

ΜΕΧΡΙ σήμερα, η κυριότερη πηγή ικανοποιήσεως του παγκόσμιου σκακιού με νταρ ταλέντα, ήταν η «σοβιετική σχολή». Αλλά τα τελευταία χρόνια έχει χάσει την αποκλειστικότητα αυτού του «προνομίου». Η φαγδαία ανάπτυξη του σκακιού στη Μ. Βρετανία έχει αρχίσει να αποδίδει καρπούς.

Οι άξονες, επάνω στους οποίους κινήθηκαν οι σκακιστικές δραστηριότητες στα βρετανικά νησιά, ήταν τα πάρα πολλά, εγχώρια και διεθνή τουρνουά, η ανάπτυξη του σχολικού δυναμικού, καθώς επίσης και η μεγάλη δημοσιότητα που γνωρίζει το παιχνίδι, μέσω της τηλεόρασης, των εφημερίδων και των εξειδικευμένων σκακιστικών περιοδικών. Κάνει εντύπωση το τελευταίο αυθαρβάλλον του στην μεγάλη κούρση, που είχε εκείνη τη στιγμή.

Ο Τίμαν αντιμετώπισε και πάλι τον Ταλ, τον πεισμένο Δεκέμβριο, στα πλαίσια της προετοιμασίας του για την αναμέτρησή του με Πόρτις. Στο ματς αυτό 6 παρτίδων, που διοργάνωσε, η ραδιοφωνική ολλανδική εταιρεία KRO, ο Ολλανδός δεν απέδωσε καλά και ηττήθηκε από τον Ταλ με 2,5-3,5. Ο Πόρτις έχει κάθε λόγο να τρίβει τα χέρια του...

Η χρηματοδότηση νίκη ήταν αυτή που πέτυχε ο Σπίλμαν εναντίον του Κορτσνόι. Μόλις 22 κινήσεις κράτησε η παρτίδα τους. Παρά τη συντριπτική ήττα του, ο Κορτσνόι δεν δίστασε να δηλώσει, απευθυνόμενος στον Σπίλμαν: «Αν παίξεις το άνοιγμα με αυτόν τον τρόπο και στο ματς με τον Κάρποφ, τότε θα χάσεις 6-0!».

Ας δούμε την παρτίδα που έγινε αιτία να κάνει ο Κορτσνόι αυτές τις τόσο... αγενείς δηλώσεις. Με τα μαύρα κομμάτια αγωνίζεται ο Βρετανός.

1. δ4 δ6 2. Ιζ3 η6 3. η3 Aη7 4. Aη2 Ιγ6 5. 0-0 Ιζ6 6. δ5 Ιδ4 7. γ4 0-0 8. Ιγ3 a5 9. ε4 Aη4 10. Aε3 γ6 11. Bδ2 Πε8 12. Ιδ4 γδ5 13. εδ5 Bδ7 14. ζ3; A03 15. A:03 B:03 16. Ια4 Ιδ7 17. Ιδ3 ε6 18. a3 Ια6 19. I:a5 εδ5 20. I:ζ7; Iγ7! 21. Aύ6 I:ύ6 22. I:ύ6 Πύ8 και τα λευκά εγκαταλείπουν, γιατί χάνουν υλικό, χωρίς ουσιαστικό αντάλλαγμα.

Είναι βέβαια γνωστό ότι η γλώσσα του Κορτσνόι είναι σκληρή – ιδιαίτερα όταν χάνει!

Η παρτίδα που ακολουθεί, θα δούμε τον Μάικλ Άνταμς να πετυχαίνει μια θαυμάσια νίκη επί του Ούγγρου μεγάλου μετρ – και ανώνυτη του Πόρτις - Ίστβαν Τουμ. Η παρτίδα παίχτηκε στο πρόσφατο «ματς των νεανιών» στις για μισό μόλις βαθμό έχασε τη νόμα του χαμπιονάτου!

• ΛΕΥΚΑ: Άνταμς («Ελπίδες») • ΜΑΥΡΑ: Τουμ («Βετεράνοι»). Σικελική άμυνα.

1.e4 γ5 2.Ιζ3 δ6 3.δ4 γδ4 4.I:δ4 Ιζ6 5.Ιγ3 Ιγ6 6.Ae3 ε5 7.Ιζ3 Ae7 8.Aγ4 Ae6 9.Βε2 Πγ8 10.A63 0-0 11.0-0 Ια5 12.Πζδ1 Ιγ4 13.Aγ1 Βγ7 14.03 a6 15.Ι02 Πζδ8 16.Iη4 I:η4 17.0η4 Πδ7 18.Ιδ5 A:δ5 19.Π:δ5 06 20.γ3 Βγ6 21.a4 Πδγ7 22.a5 66 23.A:γ4 B:γ4 24.B:γ4 Π:γ4 25.a66 Π:ε4 26.A:ε4 Π:ε4 27.Πδ8 Πζ8 28.Πγ8 Π:γ8 29.Π:γ8 Πε1+ 30.Θ2 Πε2+ 31.Θ1 Πε1+ 32.Θ2 Πε2+ 33.Θ1 Πε1+ 34.Θ2 Πε2+ 35.Θ1 Πε1+ 36.Θ2 Πε2+ 37.Θ1 Πε1+ 38.Θ2 Πε2+ 39.Θ1 Πε1+ 40.Θ2 Πε2+ 41.Θ1 Πε1+ 42.Θ2 Πε2+ 43.Θ1 Πε1+ 44.Θ2 Πε2+ 45.Θ1 Πε1+ 46.Θ2 Πε2+ 47.Θ1 Πε1+ 48.Θ2 Πε2+ 49.Θ1 Πε1+ 50.Θ2 Πε2+ 51.Θ1 Πε1+ 52.Θ2 Πε2+ 53.Θ1 Πε1+ 54.Θ2 Πε2+ 55.Θ1 Πε1+ 56.Θ2 Πε2+ 57.Θ1 Πε1+ 58.Θ2 Πε2+ 59.Θ1 Πε1+ 60.Θ2 Πε2+ 61.Θ1 Πε1+ 62.Θ2 Πε2+ 63.Θ1 Πε1+ 64.Θ2 Πε2+ 65.Θ1 Πε1+ 66.Θ2 Πε2+ 67.Θ1 Πε1+ 68.Θ2 Πε2+ 69.Θ1 Πε1+ 70.Θ2 Πε2+ 71.Θ1 Πε1+ 72.Θ2 Πε2+ 73.Θ1 Πε1+ 74.Θ2 Πε2+ 75.Θ1 Πε1+ 76.Θ2 Πε2+ 77.Θ1 Πε1+ 78.Θ2 Πε2+ 79.Θ1 Πε1+ 80.Θ2 Πε2+ 81.Θ1 Πε1+ 82.Θ2 Πε2+ 83.Θ1 Πε1+ 84.Θ2 Πε2+ 85.Θ1 Πε1+ 86.Θ2 Πε2+ 87.Θ1 Πε1+ 88.Θ2 Πε2+ 89.Θ1 Πε1+ 90.Θ2 Πε2+ 91.Θ1 Πε1+ 92.Θ2 Πε2+ 93.Θ1 Πε1+ 94.Θ2 Πε2+ 95.Θ1 Πε1+ 96.Θ2 Πε2+ 97.Θ1 Πε1+ 98.Θ2 Πε2+ 99.Θ1 Πε1+ 100.Θ2 Πε2+ 101.Θ1 Πε1+ 102.Θ2 Πε2+ 103.Θ1 Πε1+ 104.Θ2 Πε2+ 105.Θ1 Πε1+ 106.Θ2 Πε2+ 107.Θ1 Πε1+ 108.Θ2 Πε2+ 109.Θ1 Πε1+ 110.Θ2 Πε2+ 111.Θ1 Πε1+ 112.Θ2 Πε2+ 113.Θ1 Πε1+ 114.Θ2 Πε2+ 115.Θ1 Πε1+ 116.Θ2 Πε2+ 117.Θ1 Πε1+ 118.Θ2 Πε2+ 119.Θ1 Πε1+ 120.Θ2 Πε2+ 121.Θ1 Πε1+ 122.Θ2 Πε2+ 123.Θ1 Πε1+ 124.Θ2 Πε2+ 125.Θ1 Πε1+ 126.Θ2 Πε2+ 127.Θ1 Πε1+ 128.Θ2 Πε2+ 129.Θ1 Πε1+ 130.Θ2 Πε2+ 131.Θ1 Πε1+ 132.Θ2 Πε2+ 133.Θ1 Πε1+ 134.Θ2 Πε2+ 135.Θ1 Πε1+ 136.Θ2 Πε2+ 137.Θ1 Πε1+ 138.Θ2 Πε2+ 139.Θ1 Πε1+ 140.Θ2 Πε2+ 141.Θ1 Πε1+ 142.Θ2 Πε2+ 143.Θ1 Πε1+ 144.Θ2 Πε2+ 145.Θ1 Πε1+ 146.Θ2 Πε2+ 147.Θ1 Πε1+ 148.Θ2 Πε2+ 149.Θ1 Πε1+ 150.Θ2 Πε2+ 151.Θ1 Πε1+ 152.Θ2 Πε2+ 153.Θ1 Πε1+ 154.Θ2 Πε2+ 155.Θ1 Πε1+ 156.Θ2 Πε2+ 157.Θ1 Πε1+ 158.Θ2 Πε2+ 159.Θ1 Πε1+ 160.Θ2 Πε2+ 161.Θ1 Πε1+ 162.Θ2 Πε2+ 163.Θ1 Πε1+ 164.Θ2 Πε2+ 165.Θ1 Πε1+ 166.Θ2 Πε2+ 167.Θ1 Πε1+ 168.Θ2 Πε2+ 169.Θ1 Πε1+ 170.Θ2 Πε2+ 171.Θ1 Πε1+ 172.Θ2 Πε2+ 173.Θ1 Πε1+ 174.Θ2 Πε2+ 175.Θ1 Πε1+ 176.Θ2 Πε2+ 177.Θ1 Πε1+ 178.Θ2 Πε2+ 179.Θ1 Πε1+ 180.Θ2 Πε2+ 181.Θ1 Πε1+ 182.Θ2 Πε2+ 183.Θ1 Πε1+ 184.Θ2 Πε2+ 185.Θ1 Πε1+ 186.Θ2 Πε2+ 187.Θ1 Πε1+ 188.Θ2 Πε2+ 189.Θ1 Πε1+ 190.Θ2 Πε2+ 191.Θ1 Πε1+ 192.Θ2 Πε2+ 193.Θ1 Πε1+ 194.Θ2 Πε2+ 195.Θ1 Πε1+ 196.Θ2 Πε2+ 197.Θ1 Πε1+ 198.Θ2 Πε2+ 199.Θ1 Πε1+ 200.Θ2 Πε2+ 201.Θ1 Πε1+ 202.Θ2 Πε2+ 203.Θ1 Πε1+ 204.Θ2 Πε2+ 205.Θ1 Πε1+ 206.Θ2 Πε2+ 207.Θ1 Πε1+ 208.Θ2 Πε2+ 209.Θ1 Πε1+ 210.Θ2 Πε2+ 211.Θ1 Πε1+ 212.Θ2 Πε2+ 213.Θ1 Πε1+ 214.Θ2 Πε2+ 215.Θ1 Πε1+ 216.Θ2 Πε2+ 217.Θ1 Πε1+ 218.Θ2 Πε2+ 219.Θ1 Πε1+ 220.Θ2 Πε2+ 221.Θ1 Πε1+ 222.Θ2 Πε2+ 223.Θ1 Πε1+ 224.Θ2 Πε2+ 225.Θ1 Πε1+ 226.Θ2 Πε2+ 227.Θ1 Πε1+ 228.Θ2 Πε2+ 229.Θ1 Πε1+ 230.Θ2 Πε2+ 231.Θ1 Πε1+ 232.Θ2 Πε2+ 233.Θ1 Πε1+ 234.Θ2 Πε2+ 235.Θ1 Πε1+ 236.Θ2 Πε2+ 237.Θ1 Πε1+ 238.Θ2 Πε2+ 239.Θ1 Πε1+ 240.Θ2 Πε2+ 241.Θ1 Πε1+ 242.Θ2 Πε2+ 243.Θ1 Πε1+ 244.Θ2 Πε2+ 245.Θ1 Πε1+ 246.Θ2 Πε2+ 247.Θ1 Πε1+ 248.Θ2 Πε2+ 249.Θ1 Πε1+ 250.Θ2 Πε2+ 251.Θ1 Πε1+ 252.Θ2 Πε2+ 253.Θ1 Πε1+ 254.Θ2 Πε2+ 255.Θ1 Πε1+ 256.Θ2 Πε2+ 257.Θ1 Πε1+ 258.Θ2 Πε2+ 259.Θ1 Πε1+ 260.Θ2 Πε2+ 261.Θ1 Πε1+ 262.Θ2 Πε2+ 263.Θ1 Πε1+ 264.Θ2 Πε2+ 265.Θ1 Πε1+ 266.Θ2 Πε2+ 267.Θ1 Πε1+ 268.Θ2 Πε2+ 269.Θ1 Πε1+ 270.Θ2 Πε2+ 271.Θ1 Πε1+ 272.Θ2 Πε2+ 273.Θ1 Πε1+ 274

ΙΑΤΡΙΚΗ ΑΝΑΚΟΙΝΩΣΗ
Ο ΙΑΤΡΟΣ
Γ.Η. ΓΕΩΡΓΙΑΔΗΣ
Ειδικός καρδιολόγος
M.S.M. - SWEDEN τ. Επιμ. Καρδιολ. Κλινικής του Παν. Νοσοκ. S.O.S. KAROLINSKA Ι. ΣΤΟΚΧΟΛΜΗΣ - Former Registrar του Πανεπιστημιακού Νοσοκομείου AKADEMISKA UPPSALA - Σουηδίας
θα απουσιάσει στη ΣΟΥΗΔΙΑ μέχρι τις 13/1/92, για επιστημονική ενημέρωση

Ο ιατρός
ΣΑΜΙΩΤΑΚΗΣ ΙΩΑΝΝΗΣ Ν.
ΔΙΔΑΚΤΩΡ ΠΑΝ/ΜΙΟΥ ΜΑΣΣΑΛΙΑΣ ΓΑΛΛΙΑΣ
ΕΙΔΙΚΟΣ ΦΥΣΙΚΗΣ ΙΑΤΡΙΚΗΣ (ρευματολογικά - ορθοπεδικά) ΠΑΘΗΣΕΩΝ ΣΠΟΝΔΥΛΙΚΗΣ ΣΤΗΛΗΣ
(χειροπρακτική)
δέχεται στο εξής τους ασφαλισμένους του δημοσίου
9-1 και 5-8 ΗΡΩΩΝ ΠΟΛΥΤΕΧΝΕΙΟΥ 11
Ρόδος: Τηλ.: 28258
1969-24/1

DR ΑΡΙΣΤΟΤΕΛΗΣ ΜΠΟΓΔΑΝΗΣ
ΓΥΝΑΙΚΟΛΟΓΟΣ ΧΕΙΡΟΥΡΓΟΣ - ΜΑΙΕΥΤΗΡ
ΠΤΥΧ/ΧΟΣ & ΔΙΔΑΚΤΩΡ ΠΑΝΕΠΙΣΤΗΜΙΟΥ MUNCTER ΓΕΡΜΑΝΙΑΣ ΕΙΔ. ΣΤΗΝ ΠΑΝ/ΜΙΑΚΗ FRAUENKLINIK DORTMUND ΓΕΡΜΑΝΙΑΣ
ΥΠΕΡΗΧΟΙ - ΣΤΕΙΡΟΤΗΣ - ΜΑΣΤΟΣ - ΟΓΚΟΛΟΓΙΑ
σύγχρονη παρακολούθηση εγκύου με υπέρηχο καικαρδιοτοκογραφικό
Δέχεται
ΠΡΩΙ: Δευτέρα έως Σάββατο 9-1π.μ.
ΑΠΟΓ.: Δευτέρα έως Παρασκευή 5-8 μ.μ.
ΙΑΤΡΕΙΟ: Ι. Δραγούμη 5Α Ρόδος Τηλ. 20939
Τηλ. Οικίας: 64893

ΤΑΒΕΡΝΑ
«ΚΟΣΚΙΝΟΥ ΧΑΟΥΖ»
Τηλ. 62467
Κάθε σαββατοκύριακο και όλες τις γιορτές θα μας βρείτε στο ωραιότερο περιβάλλον του «Κοσκινού Χάουζ» για να διασκεδάσετε με πλούσιο κρητικό και νησιώτικο πρόγραμμα
Στη λύρα ο δεξιοτέχνης ΓΙΩΡΓΟΣ ΠΑΡΑΓΥΙΟΣ
Στο λαούτο ο ΝΙΚΟΣ ΜΙΧΑΛΑΚΗΣ
και ο γνωστός σας πάντα κεφάτος ΑΛΕΒΑΝΤΡΟΣ ΤΣΟΥΡΟΥΤΗΣ
Στην κουζίνα μας θα βρείτε ντόπια κρέατα και εκλεκτούς μεζέδες.
Αίθουσα για γάμους και όλες σας τις κοινωνικές εκδηλώσεις χωρητικότητας 300 ατόμων.
ΧΡΟΝΙΑ ΠΟΛΛΑ ΚΑΙ ΕΥΤΥΧΙΣΜΕΝΟΣ Ο ΚΑΙΝΟΥΡΙΟΣ ΧΡΟΝΟΣ
Διεύθυνση: Ο ΦΩΤΗΣ
12/1

ΟΡΘΟΔΟΝΤΙΚΟ ΙΑΤΡΕΙΟ
ΗΛΙΑ ΚΑΘΟΠΟΥΛΗ
Ειδικού Ορθοδοντικού
Master Πανεπιστημίων Lund Σουηδίας
ΔΕΧΕΤΑΙ ΔΕΥΤΕΡΑ ΕΩΣ ΠΑΡΑΣΚΕΥΗ
ώρες 03.00 - 09.00 απόγευμα με ραντεβού.
Ηπείρου 4 85100 Ρόδος τηλ. (0241) 331

ΙΑΤΡΙΚΗ ΑΝΑΚΟΙΝΩΣΗ
ΧΡΗΣΤΟΣ Π. ΠΑΠΑΚΩΣΤΑΝΤΙΝΟΥ
ΠΑΙΔΙΑΤΡΟΣ
(Τ. Εσωτ. Ιατρός Νοσοκ. Παίδων Αγία Σοφία)
Δέχεται ασφαλισμένους: ΤΥΔΚΥ, Δημοσίου, ΤΑΞΥ.
Ωρες ιατρείου καθημ.: 8.30-13.00 / 5.00-8.00
Σάββ.: 8.30-13.00.
Καναδά 82
(Παραπλεύρως Φαρμακείο Κολοκυθά)
τηλ. 30120
M46

Σκανδιναβία
Τακτικές πτήσεις για:
ΚΟΠΕΓΧΑΓΗ - ΣΤΟΚΧΟΛΜΗ - ΕΛΣΙΝΚΙ
Ρωτήστε σήμερα τον ταξιδιωτικό σας πράκτορα ή την
AUSTRIAN AIRLINES
Η ΦΙΛΙΚΗ ΠΤΗΣΗ
Ρόδος, Γενικός Πράκτορας «ΖΑΝΕΤΟΣ TRAVEL»
Τηλ. 20832, 22470, 24757
M8

Καλλιτεχνική ΠΡΟΟΔΟΣ

ΓΡΑΦΕΙ Ο ΓΙΩΡΓΟΣ ΜΑΡΤΙΝΗΣ

ΕΘΝΙΚΟ ΕΡΓΟ ΕΠΙΤΕΛΟΥΝ ΤΑ ΕΡΓΑΣΤΗΡΙΑ ΤΟΥ ΠΟΔΡ

Ενα ωραιότατο και πλουσιότατο θέαμα ήταν η εμφάνιση όλων μαζύ των εργαστηρίων του Πολιτιστικού Οργανισμού του Δήμου Ρόδου το περασμένο Σάββατο στο Εθνικό Θέατρο. Δεκάδες παιδιά και νέοι παρουσίασαν τη δουλειά τους και τις γνώσεις τους στη μουσική, χορό, θέατρο, τραγούδι και ζωγραφική, με πραγματικό μεράκι, δείχνοντας συγχρόνως έτσι όψη μιας άλλης νεολαίας της Ρόδου γεμάτης συναίσθημα και αίσθημα για τα καλά και τα ωραία όπως είναι το πνεύμα, η Τέχνη κι η Παράδοση. Οι μαθητές του Εργαστηρίου Εθνικής Μουσικής έπαιξαν παραδοσιακούς ελληνικούς σκοπούς και τραγούδια με σαντούρι, λαούτο και λύρα και είναι ευχής έργο το ενδιαφέρον τους για την εκμάθηση αυτών των οργάνων που πάνω στις χορδές τους κρατούν τη φωνή της Ελλάδας! Δάσκαλοί τους οι Αναστ. Διακογιώργης, Γ. Παραγυιός και Εμμ. Θεουλάκης. Η Παιδική - Νεανική χορωδία υπό τη διεύθυνση του μαέστρου Γ. Σακελλαρίδη απέδωσε ξένα τραγούδια, ενώ οι δεξιοτέχνες της πειραματικής ορχήστρας του Εργαστηρίου κλασσικής κιθάρας με δάσκαλο τον Ιω. Γιακουμάκη, εκτέλεσαν κομμάτια ξένων μεγάλων μουσουργών. Η Παιδική - Νεανική Θεατρική Σκηνή με τη σειρά της παρουσίασε απόσπασμα από τον "Ευτυτυχισμένο Πρίγκηπα" που είχε ανεβάσει προ μηνών, συγκινώντας ξανά τους θεατές με την υπέροχη ερμηνεία τους υπό τη διδασκαλία της Ζωής Φωτεινού. Το Εργαστήρι επίσης εκμάθησης ελληνικών λαϊκών χορών με δάσκαλο τον Βαγ. Τζέλλο ενθουσίασε με την εμφάνιση παιδιών ηλικίας από 8-16, π υ χόρεψαν Δωδ/κούς και Πανελλαδικούς χορούς. Στο φουαγιέ του Εθνικού λειτούργησε συγχρόνως έκθεση φωτογραφίας των μαθητών του Εργαστηρίου με δάσκαλο τον Νικ. Κασέρη καθώς και αξιόλογων έργων ζωγραφικής του Εργαστηρίου όπου διδάσκουν η Ειρ. Τζωρτζάκη και η Αρτ. Χατζησταμάτη.Τα εργαστήρια αυτά του ΠΟΔΡ δεν εκτελούν τελικά μια ενέργεια απλής και μόνο εκμάθησης. Επιτελούν ένα εθνικό έργο οπλίζοντας τα νιάτα του τόπου μας με την αγάπη στην Παράδοση, σαν άμυνα για τους καιρούς...των Δούρειων Ιππων. Των ξένων πολιτισμών.

Η ΠΙΤΤΑ ΤΗΣ ΑΜΑΡΑΝΤΕΙΟΥ

Απόφοιτοι ενός σχολείου όπου μοιράστηκαν τον ένα αυστηρό δάσκαλο, τα 2-3 όλα κι όλα βιβλία αλλά και τα 24 γράμματα της ελληνικής υπερήφανης αλφαβήτου, απόφοιτοι μιας ζωής όπου μοιράστηκαν τις κακουχίες και τις στερήσεις μιας κατοχής αλλά και την ανεπανάληπτη ζεστασιά μιας παλιάς εποχής, ανόθευτης από κάθε τι ξενικό, συγκεντρώθηκαν την περασμένη Κυριακή για να μοιραστούν τη βασιλόπιττα εν έτει 1992. Εποχής αθεράπευτα αγνώριστης από την δική τους. Αλλά αυτός είναι ο Σύλλογος αποφοίτων Αμαραντείου. Χωρίς πολλά λόγια. Γιατί είναι οι αναμνήσεις περισσότερες. Κι οι αναμνήσεις είναι σαν το φλουρί που σου τυχαίνει μια φορά στη ζωή σου κι ύστερα το φυλάς σαν ενθύμιο μιας παλιάς χαράς! Στη συγκέντρωση προλόγισε με ευχές ο πρόεδρος κ. Γιώργος Βρούχος ενώ αναφέρθηκε και στην προέλευση των εορταστικώνεθίμων.

ΛΗΓΕΙ Η ΕΚΘΕΣΗ ΔΩΡΩΝ

Εκθεση Δώρων παρουσίασε την περίοδο των εορτών η Αίθουσα Τέχνης στην οδό Αμμοχώστου με έργα - κατασκευές γνωστών Ελλήνων καλλιτεχνών στη ζωγραφική, γλυπτική, χαρακτική, κεραμεική και βιτρώ και η οποία τελειώνει αύριο.

ΛΗΓΕΙ Η ΕΚΘΕΣΗ ΒΑΓ. ΠΑΥΛΙΔΗ

Αύριο επίσης λήγει η έκθεση του Βαγγέλη Παυλίδη στο βιβλιοπωλείο "Δένδρο" όπου εκτέθησαν σκίτσα του, δημοσιευμένα σε αθηναϊκές εφημερίδες τη δεκαετία 1973 - 83. Την έκθεση επισκέφθηκαν πολλοί στον ένα μήνα της λειτουργίας της, θαυμάζοντας την φαντασίαενόςσκιτσογράφου.

Ζητήθηκαν δεκαπέντε προκατασκευασμένες αίθουσες για σχολεία

ΔΕΚΑΠΕΝΤΕ προκατασκευασμένες αίθουσες ζητά από τον Οργανισμό Σχολικών Κτιρίων ο νομάρχης Γ. Χαραλαμπόπουλος προκειμένου να διατεθούν για τη στέγαση κυρίως νηπιαγωγείων και λυκείων της Ρόδου και άλλων νησιών του νομού μας.

Σε σχετικό έγγραφο που έστειλε στον ΟΣΚ ο κ. Χαραλαμπόπουλος, ζητά τη διάθεση των 15 προκατασκευασμένων αιθουσών για να διατεθούν στα παρακάτω σχολεία:

Δύο αίθουσες στο 5ο Νηπιαγωγείο Καλύμνου, τέσσερις στο ΤΕΛ Κω, τρεις στο γενικό Λύκειο Κω, μια στο 18ο Νηπιαγωγείο Ρόδου, μία στο 11ο Νηπιαγωγείο Ρόδου, δύο στο 20ο Νηπιαγωγείο Ρόδου, μια στο 4ο Γυμνάσιο Ρόδου και μια στο ΤΕΛ Ρόδου.

Οπως έγινε γνωστό, προκατασκευασμένες αίθουσες έχει προγραμματίσει να αγοράσει το 1992 για την κάλυψη αναγκών δημ. σχολείων (Ανάληψης) και νηπιαγωγείων της πόλης μας, ο Δήμος Ρόδου.

Το σύνολο των αιθουσών που θα αγοράσει ο Δήμος είναι έξη.

ΟΙΚΟΔΟΜΙΚΕΣ ΕΠΙΧΕΙΡΗΣΕΙΣ "Θ.Β. ΠΡΑΣΙΝΟΥ"
ΕΘ. ΔΩΔΕΚΑΝΗΣΙΩΝ 4 ΤΗΛ .24304 & 32980 ΡΟΔΟΣ
ΜΙΑ ΟΨΗ ΤΟΥ ΝΕΟΥ ΚΟΛΟΣΟΥ ΤΗΣ ΡΟΔΟΥ ΣΤΗΝ ΠΛΑΤΕΙΑ ΦΩΚΙΑΛΗ
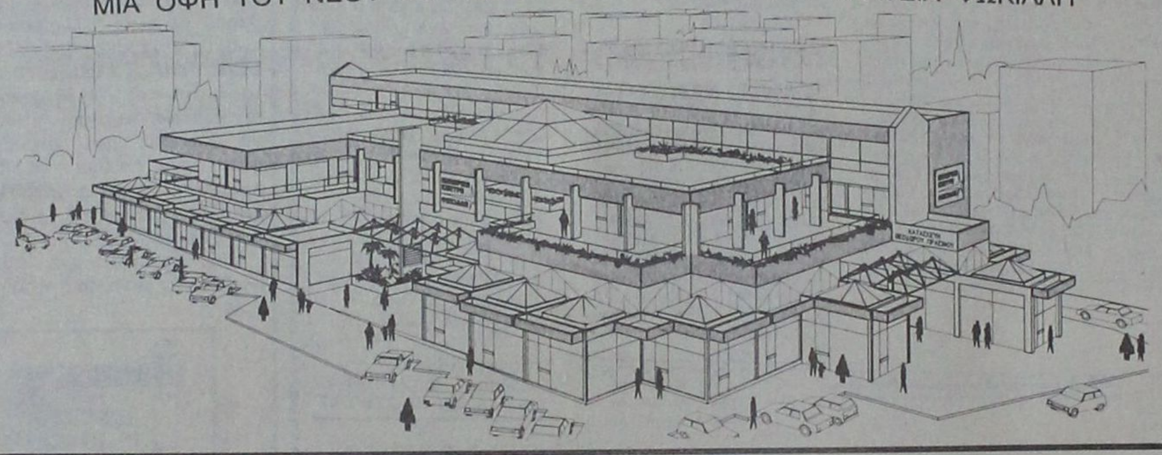
ΤΡΙΟΡΟΦΟ ΕΜΠΟΡΙΚΟ ΚΕΝΤΡΟ
ΚΑΤΑΣΚΕΥΗ ΘΕΟΔΩΡΟΥ ΠΡΑΣΙΝΟΥ
* ΕΞΗΝΤΑ ΠΟΛΥΤΕΛΗ ΚΑΤΑΣΤΗΜΑΤΑ
* ΓΥΑΛΙΝΕΣ ΠΥΡΑΜΙΔΕΣ ΣΤΙΣ ΟΡΟΦΕΣ
* ΓΥΑΛΙΝΟ ΑΣΑΝΣΕΡ
* ΑΝΕΤΟΙ ΚΟΙΝΟΧΡΗΣΤΟΙ ΧΩΡΟΙ
* ΔΥΟ ΚΕΝΤΡΙΚΕΣ ΕΙΣΟΔΟΙ
* ΦΩΤΕΙΝΑ ΣΙΝΤΡΙΒΑΝΙΑ κ.λ.π.
Τώρα μπορείτε κι εσείς να αγοράσετε ένα κατάστημα από το Νέο Κολοσσό της Ρόδου, το μεγαλύτερο και ωραιότερο Εμπορικό Κέντρο στην Ελλάδα!
Βρίσκεται στην Πλατεία Φώκιαλη, στην πιό κατοικημένη περιοχή της πόλεως Ρόδου.
Αυτό που έλειπε από την πόλη μας, γίνεται πραγματικότητα!
Προλάβετε να αγοράσετε!
Ukako

ΟΙΚΟΔΟΜΙΚΕΣ ΕΠΙΧΕΙΡΗΣΕΙΣ "Θ.Β. ΠΡΑΣΙΝΟΥ"
ΕΘ. ΔΩΔΕΚΑΝΗΣΙΩΝ 4 ΤΗΛ .24304 & 32980 ΡΟΔΟΣ


ΣΤΗΝ ΠΙΟ ΩΡΑΙΑ ΠΟΛΥΚΑΤΟΙΚΙΑ ΚΑΤΑΣΚΕΥΗΣ ΠΡΑΣΙΝΟΥ ΠΩΛΟΥΝΤΑΙ ΔΙΑΜΕΡΙΣΜΑΤΑ ΠΟΛΥΤΕΛΕΙΑΣ ΤΕΣΣΑΡΙΑ (120 & 123 τ.μ.)
ΚΑΙ ΕΧΟΥΝ: ΑΠΕΡΙΟΡΙΣΤΗ ΘΕΑ * ΜΕΓΑΛΕΣ ΒΕΡΑΝΤΕΣ ΠΛΑΚΑΚΙΑ ΠΟΛΥΤΕΛΕΙΑΣ * ΣΥΓΧΡΟΝΗ ΔΙΑΡΥΘΜΙΣΗ ΕΓΚΑΤΑΣΤΑΣΗ ΤΖΑΚΙΟΥ * ΗΧΟΜΟΝΩΣΗ / ΘΕΡΜΟΜΟΝΩΣΗ


Ukako

ΝΑΥΤΙΛΙΑΚΗ ΕΤΑΙΡΕΙΑ ΛΕΣΒΟΥ Α.Ε
F/B ΑΓΙΟΣ ΡΑΦΑΗΛ
Γνωρίζουμε στο επιβατικό κοινό, ότι τα δρομολόγια του F/B ΑΓΙΟΣ ΡΑΦΑΗΛ από 15/12/1991 έως 11/1/92 έχουν ως εξής:
ΚΑΘΕ ΔΕΥΤΕΡΑ ΩΡΑ 12.00 ΓΙΑ ΚΩ - ΚΑΛΥΜΝΟ- ΛΕΡΟ - ΠΑΤΜΟ- ΠΕΙΡΑΙΑ
ΚΑΘΕ ΠΕΜΠΤΗ ΩΡΑ 12.00 ΓΙΑ ΣΥΜΗ - ΚΩ - ΚΑΛΥΜΝΟ - ΛΕΡΟ - ΠΑΤΜΟ- ΠΕΙΡΑΙΑ
ΚΑΘΕ ΣΑΒΒΑΤΟ ΩΡΑ 12.00 ΓΙΑ ΚΩ - ΚΑΛΥΜΝΟ- ΑΣΤΥΠΑΛΑΙΑ- ΠΕΙΡΑΙΑ
Δεχόμαστε επιβάτες και οχήματα
ΕΙΣΙΤΗΡΙΑ - ΠΛΗΡΟΦΟΡΙΕΣ
ΕΡΥΘΡΑ ΘΑΛΑΣΣΑ
Δ. ΘΕΟΔΩΡΑΚΗ 13 ΡΟΔΟΣ- ΤΗΛ. 27721-22460
M17

Ο ΧΕΙΡΟΥΡΓΟΣ ΟΔΟΝΤΙΑΤΡΟΣ
ΝΙΚΟΛΑΟΣ Ι. ΚΑΡΑΜΑΡΙΤΗΣ
ΠανεπιστημίουΣτοματολογίας IMF Βουκουρεστίου
ΔΕΧΕΤΑΙ ΚΑΘΗΜΕΡΙΝΩΣ
Πρωινές ώρες 9-1
απογευματινές 5-8
Τετάρτη 9-1 και Σάββατο κλειστά
στη νέα διεύθυνση
οδός Θεοδωράκη 20 και Καρπάθου
Μαντράκι
Τηλ. 29579

ΙΑΤΡΙΚΗ ΑΝΑΚΟΙΝΩΣΗ
ΜΗΝΑΣ Ι. ΜΑΣΤΡΟΜΗΝΑΣ
ΧΕΙΡ. ΓΥΝΑΙΚΟΛΟΓΟΣ - ΜΑΙΕΥΤΗΡΑΣ
ΔΙΔΑΚΤΩΡ ΠΑΝΕΠΙΣΤΗΜΙΟΥ ΑΘΗΝΩΝ
τ. Επιμελητής Επιστ. Ερευνητής Παν/κού Νοσοκομείου HAMMERSMITH ΛΟΝΔΙΝΟΥ
Μέλος Βρεταννικής Εταιρίας Γονιμότητας
Ειδικευμένος σε προβλήματα γονιμότητας και εξωσωματικής γονιμοποίησης - Υπεύθυνος Κέντρου Γονιμότητας του μαιευτηρίου «ΜΗΤΕΡΑ»
Δέχεται με ραντεβού πλην Σαββάτου (5-8 απόγευμα)
ΙΑΤΡΕΙΟ: 28ης Οκτωβρίου αρ. 21, τηλ. 6851800
ΦΙΛΟΘΕΗ
ΟΙΚΙΑ: Αισώπου 7-9 ΜΑΡΟΥΣΙ, τηλ. 8026640
M60

ΙΑΤΡΙΚΗ ΑΝΑΚΟΙΝΩΣΗ
ο ιατρός
ΜΙΧΑΗΛ Η. ΜΑΚΡΗΣ
ΕΙΔΙΚΟΣ ΚΑΡΔΙΟΛΟΓΟΣ
ΔΙΔΑΚΤΩΡ ΠΑΝΕΠΙΣΤΗΜΙΟΥ ΑΘΗΝΩΝ
ΔΕΧΕΤΑΙ: καθημερινώς: 8.30-13 πρωί και 5-8.30 απόγευμα.
Σάββατο: 8.30-13 το πρωί
και ασφαλισμένους ΔΗΜΟΣΙΟΥ, ΤΑΞΥ, ΤΥΔΚΥ, ΟΙΚΟΥ ΝΑΥΤΟΥ και λοιπών Ταμείων
Πλήρης καρδιολογικός έλεγχος με σύγχρονες διαγνωστικές μεθόδους
Αλεξάνδρου Διάκου 2-3ος όροφος τηλ. 21.501
(έναντι κήπου ξενοδοχείου «Θέρμαι»)
M11

ΙΑΤΡΙΚΗ ΑΝΑΚΟΙΝΩΣΗ
Ο ΠΑΙΔΙΑΤΡΟΣ
ΚΩΝ/ΝΟΣ Π. ΙΩΑΝΝΙΔΗΣ
Τ. Δ/ΝΤΗΣ ΠΑΙΔΙΑΤΡΙΚΗΣ ΚΛΙΝΙΚΗΣ ΓΕΝ. ΝΟΣ/ΜΕΙΟΥ ΡΟΔΟΥ
Δέχεται: ΜΟΝΟ ΜΕ ΡΑΝΤΕΒΟΥ
Καθημερινώς: πρωινές ώρες 9-1μ.μ.
Απογευματινές 4-8μ.μ.
Διεύθυνση:
28ης Οκτωβρίου 62
Τηλ. 24576
έναντι ξενοδοχείου Παυλίδη

ΟΡΘΟΔΟΝΤΙΚΟ ΙΑΤΡΕΙΟ
ΣΤΥΛΙΑΝΟΣ ΣΤ. ΠΕΤΑΣ
ΕΙΔΙΚΟΥ ΟΡΘΟΔΟΝΤΙΚΟΥ
ΔΙΔΑΚΤΩΡ ΠΑΝΕΠΙΣΤΗΜΙΟΥ TUBINGEN ΓΕΡΜΑΝΙΑΣ
ΕΙΔΙΚΕΥΘΕΙΣ ΕΙΣ ΠΑΝΕΠΙΣΤ. ΚΛΙΝΙΚΗ ΜΟΝΑΧΟΥ
ΔΕΧΕΤΑΙ Δευτέρα έως Παρασκευή
πρωί από 9-12 και απόγευμα 3.30-8
28ης ΟΚΤΩΒΡΙΟΥ 6 - 85100 ΡΟΔΟΣ - Τηλ. (0241) 34776
M63

ΙΑΤΡΙΚΗ ΑΝΑΚΟΙΝΩΣΗ
ΑΝΑΣΤΑΣΙΟΣ ΣΤ. ΠΕΤΑΣ
ΙΑΤΡΟΣ
ΧΕΙΡΟΥΡΓΟΣ ΟΥΡΟΛΟΓΟΣ
ΔΙΔΑΚΤΩΡ ΠΑΝΕΠΙΣΤΗΜΙΟΥ ΤΥΜΠΙΓΚΕΝ ΔΥΤ. ΓΕΡΜΑΝΙΑΣ
ΕΙΔΙΚΕΥΘΕΙΣ ΕΙΣ UNIVERSITAT TUBINGEN ΚΑΙ ZENTRALKLINIKUM AUGSBURG ΔΥΤ. ΓΕΡΜΑΝΙΑΣ
ΗΠΕΡΗΧΟΙ - ΣΤΕΙΡΟΤΗΣ
ΔΕΧΕΤΑΙ ΚΑΘΗΜΕΡΙΝΑ 8 -1 π.μ. και 5-8 μ.μ. εκτός Σαββάτου και Τετάρτης απόγευμα
ΤΑΜΕΙΑ: ΤΑΞΥ- ΔΗΜΟΣΙΟ-ΤΥΔΚΥ, και ΙΚΑ από 08.00 - 11.30π.μ.
28ης ΟΚΤΩΒΡΙΟΥ 4 (1ος όροφος) τηλ. 36096
(πλησίον Ακαδημίας)
119-M19

PILATUS car design

tel. 61727

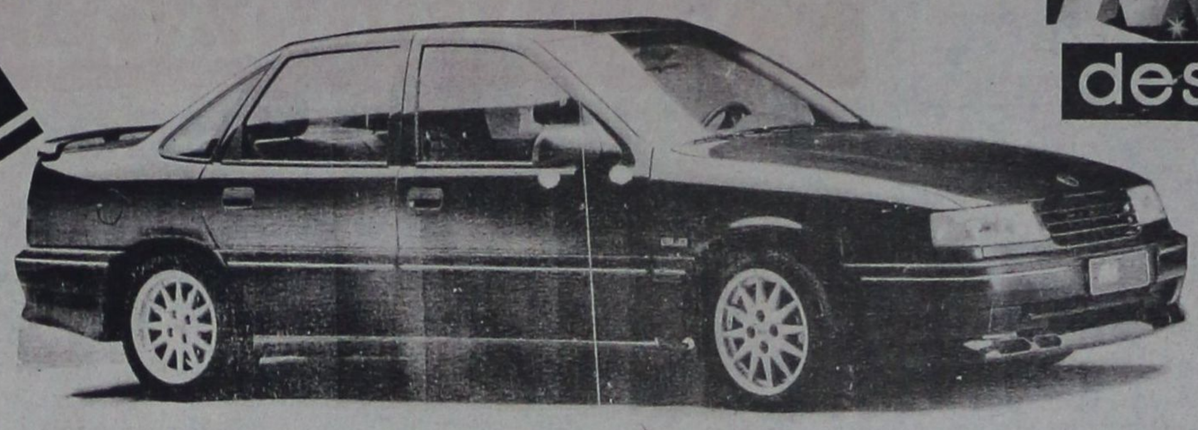

MS design

Σπόιλερ του γερμανικού οίκου MS Design για MAZDA, AUDI, FORD, BMW, FIAT, OPEL, NISSAN κ.α.

Δώστε αξία στο αυτοκίνητό σας

FARMONT

ΓΕΡΜΑΝΙΚΕΣ ΟΡΟΦΕΣ

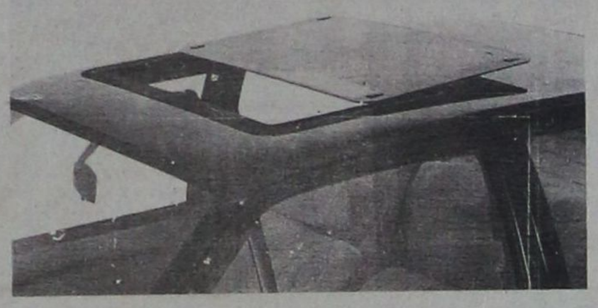

Οροφές FARMONT Δυτ. Γερμανίας για όλους τους τύπους αυτ/των με δέκα (10) χρόνια γραπτή εγγύηση εργοστασίου
Τοποθέτηση από ειδικευμένο προσωπικό

ΠΛΗΡΕΙΣ ΣΕΙΡΕΣ ΑΞΕΣΟΥΑΡ ΓΙΑ 4Χ4 ΤΟΥ ΑΜΕΡΙΚΑΝΙΚΟΥ ΟΙΚΟΥ GRIZZSLY

LLUMAR®

ΑΝΤΙΗΛΙΑΚΕΣ ΜΕΜΒΡΑΝΕΣ ΑΥΤ/ΤΟΥ (ΦΥΜΕ ΤΖΑΜΙΑ) ΜΕ ΕΠΙΣΤΡΩΣΗ ΤΙΤΑΝΙΟΥ, ΑΛΟΥΜΙΝΙΟΥ, ΧΑΛΚΟΥ

Οι αντιηλιακές μεμβράνες LLUMAR απωθούν το 70% της ηλιακής ενέργειας.

15 χρόνια ΕΓΓΥΗΣΗ

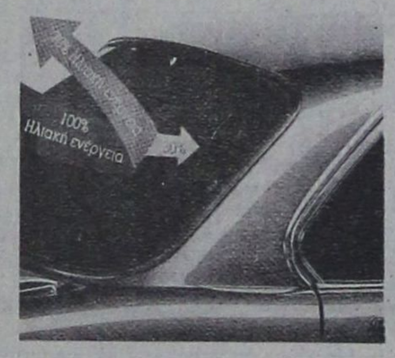

ΣΤΕΡΕΟΦΩΝΙΚΑ ΣΥΓΚΡΟΤΗΜΑΤΑ ΑΥΤΟΚΙΝΗΤΟΥ ΤΩΝ ΚΑΛΥΤΕΡΩΝ ΕΡΓΟΣΤΑΣΙΩΝ

ΜΗΧΑΝΙΣΜΟΙ ΗΛΕΚΤΡΙΚΩΝ ΠΑΡΑΘΥΡΩΝ ΤΟΥ ΜΕΓΑΛΥΤΕΡΟΥ ΓΕΡΜΑΝΙΚΟΥ ΕΡΓΟΣΤΑΣΙΟΥ με 2 ΧΡΟΝΙΑ ΕΓΓΥΗΣΗ BOSCH

ΣΥΝΑΓΕΡΜΟΙ ΑΥΤ/ΤΟΥ

Στη ζούγκλα της ασφάλτου...
PIRANHA
η ζωντανή απειλή!

ΚΑΝΤΕ ΤΑ ΚΑΘΙΣΜΑΤΑ ΤΟΥ ΑΥΤ/ΤΟΥ ΣΑΣ ΑΘΑΝΑΤΑ ΝΤΥΝΟΝΤΑΣ ΤΑ ΜΕ ΔΕΡΜΑΤΑ ΠΡΩΤΗΣ ΚΑΤΗΓΟΡΙΑΣ

ΕΠΙΣΗΣ ΕΤΟΙΜΑ ΚΑΛΥΜΜΑΤΑ ΠΟΥ ΕΦΑΡΜΟΖΟΝΤΑΙ ΟΠΩΣ ΤΑ ΕΡΓΟΣΤΑΣΙΑΚΑ

AKOMA!!!

ΑΝΤΙΤΡΟΜΟΚΡΑΤΙΚΕΣ ΜΕΜΒΡΑΝΕΣ ΚΤΙΡΙΩΝ ΓΙΑ ΜΕΓΑΛΥΤΕΡΗ ΑΝΤΟΧΗ ΤΟΥ ΓΥΑΛΙΟΥ ΚΑΙ ΠΡΟΣΤΑΣΙΑ ΑΠΟ ΤΙΣ ΥΠΕΡΙΩΔΕΙΣ ΑΚΤΙΝΕΣ

- ΕΠΕΝΔΥΣΕΙΣ ΤΕΝΤΕΣ ΓΙΑ ΟΛΑ ΤΑ ΤΖΙΠ
- ΚΟΥΚΟΥΛΕΣ ΓΙΑ ΑΥΤΟΚΙΝΗΤΑ ΚΑΙ ΜΟΤΟΣΥΚΛΕΤΕΣ
- ΕΠΕΝΔΥΣΕΙΣ ΣΑΛΟΝΙΩΝ
- ΤΕΝΤΕΣ ΓΙΑ ΣΠΙΤΙΑ ΚΑΙ ΚΑΤΑΣΤΗΜΑΤΑ
- ΘΕΡΜΟΜΟΝΩΣΗ ΚΑΙ ΗΧΟΜΟΝΩΣΗ ΑΥΤ/ΤΟΥ

ΔΙΕΥΘΥΝΣΗ: Γ. ΠΑΠΑΝΔΡΕΟΥ 27 ΑΝΑΛΗΨΗ ΤΗΛ. 61727

2502-12/1

Ανέτοιμος ο Δήμος

Αναβάλλονται οι συνοικιακές

ΔΕΝ ΥΠΑΡΧΟΥΝ ΚΑΤΑΛΟΓΟΙ

ΔΕΝ ΘΑ πραγματοποιηθούν οι εκλογές των συνοικιακών συμβουλίων στο τρίτο δεκαήμερο του Ιανουαρίου, όπως είχε προγραμματισθεί, αφού μέχρι τώρα δεν έχουν ολοκληρωθεί κάποιες απαραίτητες διαδικασίες για τη διεξαγωγή των εκλογών.

◆ Οπως έγινε γνωστό, κύριο πρόβλημα είναι οι εκλογικοί κατάλογοι, οι οποίοι δεν είναι έτοιμοι, αφού πολλοί κάτοικοι των δύο συνοικιών (Π. Πόλης και Αγ. Αποστόλων) δεν πήραν ακόμη τους λογαριασμούς της ΔΕΥΑΡ και κατά συνέπεια τα έντυπα που στέλνονται μαζί για τη συμπλήρωση των εκλογικών καταλόγων.

ΠΕΡΑΝ όμως από το συγκεκριμένο πρόβλημα, υπάρχει και το θέμα του κ. Μπαλάνου ο οποίος ήταν πρόεδρος της επιτροπής των συνοικιακών συμβουλίων σαν αντιδήμαρχος και μέχρι τώρα δεν έχει ορισθεί ξανά, για να μπορέσει να συνεδριάσει η επιτροπή.

◆ Θεωρείται βέβαιο ότι η επιτροπή θα ζητήσει από το δήμαρχο να συνεδριάσει για να εξετάσει το θέμα και να δρομολογήσει τις διαδικασίες για τη διεξαγωγή των εκλογών.

Εντάχθηκαν στην κατηγορία ταλαντούχων

ΤΡΕΙΣ Δωδεκανήσιοι αθλητές εντάχθηκαν, ύστερα από εισήγηση του τεχνικού συμβούλου της Τ.Ε. ΣΕΓΑΣ Δωδεκανήσου κ. Μιχάλη Παυλούς, στην κατηγορία των ταλαντούχων αθλητών του ΣΕΓΑΣ. Πρόκειται για τη Νίκη Ξανθού του ΓΑΣ Υγεία Ρόδου (άλμα σε μήκος), την Ουρανία Βαγιανού του ΑΣ Καζώνη Καλύμνου (αγώνες αντοχής) και τον Παναγιώτη Βλάχο του Διαγόρα (αγώνες ημαντοχής και αντοχής). Το πλαίσιο της υποστήριξης που προβλέπεται μέσω του θεσμού των «ταλέντων», συνίσταται στη μηνιαία οικονομική υποστήριξη 20.000 δρχ., καθώς και την κάλυψη ιατροφαρμακευτικής περίθαλψης σε περιπτώσεις ασθένειας ή τραυματισμού. Παράλληλα στην πλήρη κάλυψη των μετακινήσεών τους σε αγώνες μη αξιολογήσιμους (προετοιμασίας).

Το βόλεϋ

ΕΠΑΝΑΡΧΙΖΕΙ το σαββατοκύριακο το τοπικό πρωτάθλημα του βόλεϋ. Σύμφωνα με τα παιχνίδια που όρισε η Τ.Ε. Δωδεκανήσου, θα παίξουν στο κλειστό γυμναστήριο της πόλης μας:

Σάββατο 11-1-92

● Α.Σ Ρόδος - Ροδιακός (6μ.μ.)

Κυριακή 12-1-92

● Κλεάνθης - Ιπποκράτης (9.30 π.μ.)

ΖΗΤΟΥΝΤΑΙ

Νέοι ή νέες για να εργασθούν ως μαθητευόμενοι δημοσιογράφοι.

Πληρ. τηλ. 27356 απογευματινές ώρες «ΠΡΟΟΔΟΣ».

Π.Μ - 30/1



εύχεται στην αξιότιμο πελατεία του ΧΡΟΝΙΑ ΠΟΛΛΑ και τους πληροφορεί ότι θα παραμείνουμε κλειστά από 12/1/92 έως 5/2/92 λόγω ανακαίνισης.

Ευχαριστούμε

2547-12/1

Alhambra Travel

ΜΕΓΑΛΗ ΕΚΔΡΟΜΗ

ΣΤΗ «ΑΚΤΗ ΕΠΕΦΑΝΤΟΣΤΟΥ»



Το πρακτορείο μας μετά τις τόσες επιτυχημένες εκδρομές που προσέφερε στο ροδιακό κοινό, οργανώνει ένα ταξίδι έξω από τα συνηθισμένα και πέρα από τα καθιερωμένα. Ελάτε μαζί μας στη χώρα των ελεφάντων, των μάγων και για τους πιο τολμηρούς!! η εμπειρία του σαφάρι.

Στη χώρα που παντρεύει τον ευρωπαϊκό πολιτισμό με την αφρικανική παράδοση.

◆ Αναχώρηση 27/2/92 έως 8/3/92

ΑΘΗΝΑ - ΠΑΡΙΣΙ με την AIR FRANCE

ΠΑΡΙΣΙ - ΑΜΠΙΝΤΖΑΝ με την AIR AFRIQUE

Κατά την επιστροφή υπάρχει δυνατότητα για τους εκδρομείς παραμονή στο Παρίσι.

Το υπουργείο Τουρισμού της «Ακτής» επιφυλάσσει μεγάλη υποδοχή στους πρώτους Ρόδιους εκδρομείς.

Συμμετοχή μέχρι 20/1/92. Θέσεις πολύ περιορισμένες.

Προμηθευτείτε το πρόγραμμα της εκδρομής από τα γραφεία μας

ALHAMBRA TRAVEL

ΑΛΕΞ. ΠΑΠΑΓΟΥ 23 Ρόδος

Τηλ. 37052 - 25698

18/1

ΑΘΛΗΤΙΚΗ ΠΡΟΟΔΟΣ

Δόθηκαν χτες υποσχέσεις και ματαιώνεται η αποχή!

Θα «σφυρίξουν» οι διαιτητές

ΚΑΝΟΝΙΚΑ θα γίνουν το σαββατοκύριακο, οι αγώνες των τοπικών πρωταθλημάτων ποδοσφαίρου. Οπως έγινε γνωστό χτες βράδυ, οι διαιτητές του Συνδέσμου Δωδεκανήσου ανέστειλαν την αποχή, στην οποία είχαν αποφασίσει να προχωρήσουν, λόγω οικονομικών διαφορών (οφειλούμενα από αποζημίωση και μετακινήσεις) με την ΕΠΟ.

Για τη λυση του προβλήματος που δημιουργήθηκε με τους διαιτητές, ενδιαφέρθηκε άμεσα ο πρόεδρος της ΕΠΟ κ. Κώστας Τριβέλλας, ο οποίος μάλιστα τηλεφώνησε προσωπικά τον πρόεδρο του ΣΔΠΔ κ., Ορέστη Παυλίδη και του υποσχέθηκε ότι το αργότερο μέχρι τη Δευτέρα η ΕΠΟ θα στείλει μια επιταγή 1,5 εκ. δρχ. (το συνολικό είναι περίπου 2 εκ. δρχ.).

Εάν τηρηθούν οι υποσχέσεις, τα μέλη του ΣΔΠΔ, στα οποία οφείλονται διάφορα χρήματα, θα πάρουν τα λεφτά τους μέχρι την Τετάρτη.

● Κανονικά ορίστηκαν χτες βράδυ από την Επιτροπή Πρωταθλήματος της ΕΠΣΔ, τα παιχνίδια των τοπικων πρωταθλημάτων του σαββατοκύριακου.

Ποιούς θα τιμήσει η «Ρόδος» στην κοπή της πίτας της

ΠΟΛΛΟΙ είναι οι επώνυμοι που θα τιμηθούν από τη Διοικούσα Επιτροπή της «Ρόδου», την Κυριακή το απόγευμα στο κέντρο «Ροδίνι», όπου θα γίνει η κοπή της πίτας της «πράσινης» ομάδας.

Οπως ανακοινώθηκε, οι άνθρωποι που διοικούν την ομάδα της πόλης μας, αποφάσισαν στην εκδήλωση να τιμήσουν, για την προσφορά τους στο ροδιακό και δωδεκανησιακό αθλητισμό γενικότερα, τους εξής:

● Το νομάρχη Δωδεκανήσου κ. Γιώργο Χαραλαμπόπουλο

● Το δήμαρχο Ρόδου κ. ΜάνοΚόκκινο

● Τον αστυνομικό διευθυντή κ. Τζανετάκο

● Το διοικητή της 95 ΑΔΤΕΑ κ. Βασιλόπουλο

● Τους κοινοτάρχες κ.κ Πιπίνο (Κρεμαστής). Μαριεττή (Φανών) και Παπαδημήτρη (Μαριτσών).

● Τους προέδρους της ΕΠΣΔ (κ. Καλιβούρη) και ΣΔΠΔ (κ. Παυλίδη).

● Τον κορυφαίο ποδηλάτη της χρονιάς στη χώρα μας, ΓιώργοΧειμωνέττο(Διαγόρα).

Επίσης, η Δ.Ε. της «Ρόδου» θα τιμήσει όλες τις δωδεκανησιακές ομάδες (και προπονητές), που την περασμένη αγωνιστική περίοδο, κέρδισαν κατηγορία. Συγκεκριμένα, τις ομάδες: Διαγόρα Βατίου (Ι. Καμπούρης), Φοίβο (Δράκος), Δωριέα (Ταμπάκ), Δόξα Ψ. (Καρίκη), Ολύμπικ, Πυλί, Ασκληπειό (Κουγκράς), Νηρέας (Ρεντόπουλος), Βοθυνιακός, Αναγέννηση Ροδ. (Γεωργάκης), Καλαβάρδα (Λάλας), Ασπίδα Σαλ. (Νικολίτσης) και ΔόξαΛέρου.

Αγώνες της Τετάρτης

Στις 15 Ιανουαρίου (Τετάρτη) θα γίνουν, για τα πρωτάθλημα της Δ' Εθνικής Κατηγορίας ποδοσφαίρου, τα εξής παιχνίδια εξ αναβολής:

● Παγχιακός - Διαγόρας Βατ.: Αστέρης, Νιτερός, Μπόσνος(Κορίνθου)

● Πανθηραϊκός - Ιάλυσος: Πλουμίδης, Ζαχαρίας, Πετμεζάς(Πειραιώς)

● Απόλλων Καρλ. - Παλλεσβιακός

● Αιολικός - Αναγέννηση Σαμ.

Η αξιολόγηση των σωματείων στίβου της Δωδεκανήσου

Ανακοινώθηκε από τον ΣΕΓΑΣ η ετήσια αξιολόγηση - κατάταξη των σωματείων στίβου του 1991. Οι θέσεις των δωδεκανησιακών ομάδων και τα ποσά που δικαιούνται να πάρουν είναι:

ΑΣ Καζώνης Καλύμνου 39ος (46ος το 1990) 1.383.379 δρχ.

ΠΑΟ Διαγόρας Ρόδου 45ος (53ος το 1990) 1.216.597 δρχ.

ΓΑΣ «Η Υγεία» Ρόδου 50ος (44ος το 1990) 1.111.052 δρχ.

ΑΣ Ιπποκράτης Κω 144ος (159ος το '90) 290.244 δρχ.

Α.Σ Ρόδος 178ος (163ος το '90) 156.002 δρχ.

ΑΣ.Ε. Λέρου 200ος (178ος το '90) 88 220 δρχ.

ΠΑΣ Ανταγόρας Κω 215ος (127ος το '90) 59.348 δρχ.

Με αφορμή τα παραπάνω αποτελέσματα, η Τ.Ε. ΣΕΓΑΣ Δωδεκανήσου, εξέδωσε το παρακάτω δελτίο Τύπου:

«Ο Α.Σ. Καζώνης Καλύμνου βελτίωσε τη θέση του, σε σχέση με πέρυσι, κατά επτά θέσεις. Η 39η θέση που κατέλαβε είναι η καλύτερη θέση που κατέλαβε ποτέ δωδεκανησιακό σωματείο στην Πανελλήνια κατάταξη.

Δεύτερος ο ΠΑΟ Διαγόρας Ρόδου. Βελτίωσε κι αυτός τη θέση του κατά οκτώ θέσεις, από 53ος το '90 τώρα φιγουράρει στην 45η θέση.

Ο ΓΑΣ «Η Υγεία» Ρόδου «έπεσε» ανεπαίσθητα, από 44ος το '90 τώρα 50ος.

Από εκεί και κάτω υπάρχει ένα αρκετά μεγάλο «άνοιγμα». Ο ΑΣ Ιπποκράτης, στο δεύτερο έτος της ζωής του, σαν σωματείο στίβου, ανέβηκε 15 θέσεις σε σχέση με το '90. Με την 144η θέση που κατέλαβε δικαιούται της υποστήριξης, με τη χορήγηση ενός ετήσιου συμβολαίου σωματειακού προπονητή.

Ο ΑΣ Ρόδος, παρά τις επιτυχίες των αθλητών του, Βλάση Χαραλαμπόπουλου και Μαρίας Τσικούρη, έπεσε 15 θέσεις. Το γεγονός όμως, ότι γίνεται μια νέα προσπάθεια εκ μέρους της διοίκησης, για ανασυγκρότηση και στήριξη του τμήματος (δύο σωματειακοί προπ/τές με οικονομική επιβάρυνση του σωματείου), θα πρέπει να εκτιμηθεί δεόντως από τον ΣΕΓΑΣ.

Ισως του χορηγηθεί μισό συμβόλαιο (το ήμισυ των ετήσιων δαπανών ενός προπονητη).

Τέλος, τα δύο υπολοιπόμενα σωματεία δείχνουν να «πλέουν τα ολίσθια». Ο μεν ΑΣΕΛ, ουσιαστικά έχει σταματήσει να δραστηριοποιείται (σαν τμήμα στίβου), ο δε ΠΑΣ Ανταγόρας παρά τις επιθυμίες του προέδρου του , δεν κινείται. Η αδυναμία του Δήμου Κω να υποστηρίξει ενεργά τον κλασικό αθλητισμό του νησιού δυσκολεύει τα πράγματα».

Κύπελλο Ελλάδας

Στους χτεσινούς πρώτους αγώνες του 2ου γύρου του Κυπέλλου Ελλάδος στο ποδόσφαιρο, σημειώθηκαν τ' αποτελέσματα:

Χαραυγιακός-Μηχανιώνα 2 - 1
Πάτρα - ΠΑΟΚ 0 - 1
Ιωνικός - ΑΕΚ 0 - 2
Καλαμαριά - Ξάνθη 3 - 3
Απόλλων Αθ. - Πιερικός 2 - 0
Πανιώνιος-Ατρόμητος Αθ. 5-0
Δόξα Βυρ. - Χαϊδάρι 1 - 0
Λεβαδειακός-Πανσερραϊκός 2-0
Κόρινθος - Εορδαϊκός 5 - 0
Χαλκηδόνα-Παναθηναϊκός 1-2
Αρτα - ΟΦΗ 1 - 1
Καβάλα - Παναργειακός 1 - 2
Ηρακλής - Αρης 2 - 0
Δόξα Δρ. _ Νίκη Β. 2 - 1
Εθνικός - Αθηναϊκός 0 - 0

● Οι επαναληπτικοί αγώνες θα γίνουν στις 22 Ιανουαρίου.

Η Β' Κατηγορία

Σε χτεσινούς αγώνες εξ αναβολής της Β' Κατηγορίας, στον ανατολικό όμιλο, σημειώθηκαν τ' αποτελέσματα:

Εθνικός - Ροδιακός 2-1

Α.Ο. Αρχαγγέλου - Αστέρας Μασ. 1-1

Μετά τ' αποτελέσματα αυτά, η βαθμολογία διαμορφώθηκε ως εξής:

Η ΒΑΘΜΟΛΟΓΙΑ
(Σε 13 αγώνες)

ΑΕΠ	39-10	21
Εθνικός	29-11	20
Αστέρας Μ.	30-16	20
Ευαγόρας	25-12	15
Ροδιακός	21-16	15
Ηρακλής Λ.	28-28	15
Κλεόβουλος	24-23	12
Ασπίδα Απ.	17-27	12
Αναγέννηση Ρ.	23-25	11
Θύελλα Πυλ.	23-35	7
Αρχάγγελος	12-36	5
Ασκληπειό	11-43	3

Τουρνουά σκακιού

Αρχίζει σήμερα στη Ροδιακή Λέσχη το τουρνουά σκάκι που διοργανώνει ο Ο.Α. Κρεμαστής. Τα παιχνίδια θα διαρκούν μια ώρα, θα γίνονται από τις 4 μ.μ. έως τις 6 μ.μ. και θα διεξάγονται από τους διαιτητές κ.κ. Αρχοντάκη και Δρακουλάκη.

Οι δηλώσεις συμμετοχής θα γίνονται δεκτές μέχρι και σήμερα

Αγώνες εξ αναβολής

Στους χτεσινούς αγώνες εξ αναβολής της Δ' Εθνικής Κατηγορίας (2ος όμιλος), σημειώθηκαν τα παρακάτω αποτελέσματα:

Πανθηραϊκός - Παγχιακός 0-0

Ελλάς Σύρου - Βαρβασιακός 3-1

● Ο αγώνας ΑΕ Κως - Κανάρη Χίου αναβλήθηκε εκ νέου.

ΜΠΟΥΤΙΚ
ΧΡΥΣΟΥΛΑΣ ΚΑΙΛΛΗ

ΕΚΠΤΩΣΕΙΣ...
ΕΚΠΤΩΣΕΙΣ...
ΕΚΠΤΩΣΕΙΣ...

ΠΛΗΡΟΦΟΡΟΥΜΕ ΤΙΣ ΚΥΡΙΕΣ ΚΑΙ ΤΙΣ ΔΕΣΠΟΙΝΙΔΕΣ ΤΗΣ ΠΟΛΕΩΣ ΜΑΣ ΟΤΙ ΤΟ ΚΑΤΑΣΤΗΜΑ ΜΑΣ ΑΡΧΙΖΕΙ ΤΙΣ ΕΚΠΤΩΣΕΙΣ ΜΕ 50% ΣΤΑ ΕΝΔΥΜΑΤΑ ΥΨΗΛΗΣ ΡΑΠΤΙΚΗΣ ΤΟΥ «ΜΑΝΩΛΗ ΠΕΡΑΤΙΚΟΥ» ΑΠΟ ΤΙΣ 10-1-1992.

ΑΛΕΞ. ΠΑΠΑΓΟΥ 23 Ρόδος
Τηλ. 37052 - 25698

20/1

Ο Δαμάγητος έκανε πάλι την έκπληξη!

Απέκλεισε 1-0 τον Ιάλυσο

ΝΕΑ έκπληξη στο Κύπελλο Δωδεκανήσου σημείωσε ο Δαμάγητος! Μετά τη νίκη που πέτυχε σε βάρος του Απόλλωνα Καλυθιών (2-1), η ομάδα της Θολού απέκλεισε χτες στα προημιτελικά τον Ιάλυσο, τον οποίο νίκησε στην έδρα του με 1-0. Το χρυσό γκολ μπήκε μόλις στο 2', με σουτ από κοντά του Παπαγιάννη. Ο Ιάλυσος ήταν ανώτερος του αντιπάλου του, που μετά το το γκολ ακολούθησε αμυντική τακτική. Η ομάδα του Γιώργου Τανίδη προσπάθησε, όμως απέτυχε...

Διακρίθηκαν από τους νικητές οι Καραγιάννης, Βελιάδης και Σταυριάς. Από τον Ιαλυσο άρεσαν οι Βωβόπουλος, Σαχίνης Μ. και Καλημέρης.

● Από τη διαιτησία του Καρίκη έχουν παράπονα οι τουΙάλυσου.

ΔΑΜΑΓΗΤΟΣ: Σταμάτης, Καραγιάννης, Μπότσος, Τσαλόλης, Βελιάδης, Κουγιός, Αναστάσης (48' Γιαννάκας), Πολίτης, Σταυριάς (87' λ.τ. Πασσάλης), Γιαννιού, Παπαγιάννης.

ΙΑΛΥΣΟΣ: Μαυρομμάτης, Βωβόπουλος, Καλούδης, (52' Σιδηρόπουλος), Κριτσκας, Μανωλάς, Γιακουμάκης, Σαχίνης Μ., Αλεξανδρίδης, Λεντής, Καλημέρης, Παυλής.

Τα πρωταθλήματα μπάσκετ

ΚΑΝΟΝΙΚΑ θα συνεχιστούν, το τριήμερο Παρασκευής, Σαββάτου και Κυριακής, τα τοπικά πρωταθλήματα μπάσκετ, που είχαν διακοπεί λόγω των εορτών των Χριστουγέννων. Σύμφωνα με το πρόγραμμα που έδωσε στη δημοσιότητα η Τ.Ε. ΕΟΚ Δωδεκανήσου, θα παίξουν:

Παρασκευή 10-1-92

ΠΑΙΔΙΚΟ
(Ομιλος νήσων)

● «Κλειστό» Κω (6μ.μ.): Ανταγόρας - Ιπποκράτης

ΑΝΔΡΙΚΟ
(Α' Κατηγορίας)

● «Κλειστό» Ρόδου (4μ.μ.): ΑΣ Ρόδος - Ξάνθος

● «Κλειστό» Κω (8μ.μ.): Ιπποκράτης - Διαγόρας

Σάββατο 11-1-92

ΠΑΙΔΙΚΟ
(Ομιλος Ρόδου)

● Γηπ. Κρεμαστής (10.30π.μ.): Φοίβος - Α.Ο Σύμης

● «Κλειστό» Ρόδου (3.15μ.μ.): Κολοσσός - Αγ. Νικόλαος

ΑΝΔΡΙΚΟ
(Α' Κατηγορίας)

● «Κλειστό» Καλύμνου (6μ.μ.): Ατταλος - Διαγόρας

● «Κλειστό» Ρόδου (8.30μ.μ.): Δωριέας - Ξάνθος

ΓΥΝΑΙΚΕΙΟ

● «Κλειστό» Καλύμνου (8μ.μ.): Ατταλος - Α.Σ. Ρόδος

Κυριακή 12-1-92

ΠΑΙΔΙΚΟ
(Ομιλος Ρόδου)

● «Κλειστό» Ρόδου (11π.μ.): Α.Σ Ρόδος - Δωριέας

Οι διαιτητές Δ' Εθνικής

Ορίστηκαν οι διαιτητές και οι επόπτες των αγώνων, που θα δώσουν οι δωδεκανησιακές ομάδες, την ερχόμενη αγωνιστική, στο πρωτάθλημα της Δ' Εθνικής (2ος όμιλος). Αυτοί είναι:

● Ιάλυσος - Κανάρης: Ανδρεόπουλος, Καρατζάς, Γκλούσμας (Ευβοίας)

● Παγχιακός - Α.Ε. Κως: Παπαγεωργίου, Γαλάνης, Γεωργουδέλης (Βοιωτίας)

● Ηρακλής Λημν. - Φοίβος: Λόντος, Επιβατινός, Κατσίκας (Κορίνθου)

● Διαγόρας Βατ. - Βαρβασιακός: Καρλής, Καράνταγλης, Λιάσκος (Ευβοίας).

Ο ΔΙΑΓΟΡΑΣ

Με τραυματία το Δημήτρη Αθανασίου (γυμνάστηκε μόνος του), ο Διαγόρας προπονήθηκε χτες κανονικά, υπό τις οδηγίες του τεχνικού του ΒασίληΚωνσταντίνου.

Ο «μικρός» Αθανασίου, που έπαιξε σαν αλλαγή στο Βύρωνα το Σάββατο, τραυματίστηκε στο γόνατο σε κάποια διεκδίκηση της μπάλας, με αποτέλεσμα αυτό να πρηστεί στη συνέχεια και να μην επιτρέπει στον έμπειρο παίκτη να κινείται ελεύθερα.

● Κανονικά γυμνάστηκε χτες ο Λατίφης

● Σήμερα οι «κυανέρυθροι» έχουν διπλή προπόνηση.

Αθρόες είναι οι παραιτήσεις για σύνταξη!

Διαψεύδει η κυβέρνηση

ΑΘΗΝΑ, 8 (ΑΠΕ).-

Διαψεύδονται κατηγορηματικά από υπεύθυνες πηγές του υπουργείου Υγείας, Πρόνοιας και Κοινωνικών Ασφαλίσεων δημοσιεύματα κινδυνολογικού χαρακτήρα που τείνουν να ενσπείρουν τον πανικό σε ασφαλισμένους του Δημοσίου και ιδιωτικού τομέα με «πληροφορίες» για ριζικές αλλαγές στο ασφαλιστικό σύστημα και οι οποίες είναι «δήθεν» σε βάρος τωνεργαζομένων.

Οπως έγινε γνωστό το πόρισμα της επιστημονικής επιτροπής για το ασφαλιστικό δεν έχει ακόμη ολοκληρωθεί και θα υποβληθεί περί τα μέσα του μήνα στους αρμόδιους υπουργούς.

Η επιτροπή έχει ακόμη να συνεδριάσει 5-6 φορές για να συντάξει το πόρισμα και ήδη εξετάζονται ξεχωριστά επί μέρους τμήματα του ασφαλιστικού συστήματος και παροχής υγειονομικής περίθαλψης.

Εν τω μεταξύ μετά τα χθεσινά και σημερινά δημοσιεύματα άρχισαν να υποβάλουν παραιτήσεις στα σφαλιστικά ταμεία (ΙΚΑ, ΟΤΕ, κ.α.) ασφαλισμένοι, που θέλουν να βγουν σε πρόωρη σύνταξη.

Ο αριθμός των ασφαλισμένων που υποβάλουν τις παραιτήσεις τους είναι τέτοιος, που δημιουργούν με την έξοδό τους, κινδύνους στην οικονομική κατάσταση των ασφαλιστικώνταμείων.

Νέα του Υγείας

Από το Γ.Α.Σ Ρόδου «Η Υγεία» εκδόθηκε χτες το παρακάτω δελτίο τύπου:

«Το Δ.Σ. του Γ.Α.Σ. Ρόδου «Η Υγεία» ευχαριστεί τον δήμαρχο Ρόδου κ. Μάνο Κόκκινο και το δημοτικό συμβούλιο που μας παραχώρησαν την αίθουσα του δημοτικού συμβουλίου για την κοπή της βασιλόπιτάς μας. Ευχαριστούμε επίσης, την Εκκλησία, τις Αρχές, τους φίλους, τους γονείς, τους αθλητές - αθλήτριες και το Τ.V.4 που τίμησαν με την παρουσία τους, ζέσταναν και λάμπρυναν αυτή μας την εκδήλωση.

Το Δ.Σ. του Υγείας σαν ένα μικρό φόρο τιμής για τις μεγάλες τους προσφορές στο σύλλογό μας ανακήρυξε επίτιμα μέλη:

1) Την Ναυτιλιακή Εταιρία «ΔΑΝΕ»

2) Την Εταιρία Ιμπραήμ Σαρρή Χασάν Ο.Ε.

3) Τον καλλιτέχνη ΚωνσταντίνοΧρόνη.

● Τίμησε επίσης τους δωρητές: 1) ΒΑΠ (Παντελής Κουγιός ΑΒΕΕ) 2) Το ΔΟ.ΝΑ. 3) Τον κ. Νικόλαο Αργυρίου και 4) Το φροντιστήριο «Πυθαγόρα». Με το σκεπτικό ότι δεν πρέπει να τιμούνται μόνον οι πρωταθλητές ο Υγείας τίμησε φέτος για το ήθος και τις προσπάθειες τους, με χρυσό μετάλλιο που απεικονίζει την Θεά Υγεία τους αθλητές-τριες.

1) Κέλλη Ηλία 2) Φερενίκη Μιχαηλίδου 3) Χη Μιχάλη Αλεξία 4) Σταυρίδου Μαρία 5) Καστρουνή Ειρήνη.

●Πληροφοριακά αναφέρουμε ότι του χρυσό φλουρί της βασιλόπιτας μας βρήκε η αθλήτρια Ψυλάκη Ευαγγελία, τη δε φόρμα του Υγείας κέρδισε ο γιος του συμπολίτη μας κ. Πεταλά ιδιοκτήτης του ATLAS SPORT»

ΑΝΑΚΟΙΝΩΣΗ

Γνωρίζομεν στο Φιλόθρησκο ότι για να ολοκληρωθεί η επιθυμία του Ροδιακού Λαού κοινό, απεφασίσθει η Φάντη του Χριστιανικού κέντρου αγίου Γεωργίου άνω να παραμείνει ανοικτή μέχρι και την Κυριακή 12.1 1992 από ώρας 3 απογευματινή έως 9ην βραδυνή.

Εκ της επιτροπής

224-9/1

ΕΝΩΣΗ ΚΑΛΥΜΝΙΩΝ ΡΟΔΟΥ

ΑΝΑΚΟΙΝΩΣΗ

Προσκαλούμε τα μέλη μας και τους φίλους του Συλλόγου μας στο κόψιμο της πίττας μας που θα γίνει στις 11-1-92 Στο Ροδίνι ώρα 5.30

Την εκδήλωση μας θα τιμήσει και ο δήμαρχος Καλύμνου.

Εκ του Διοικητικού Συμβουλίου

2535-11/1

ΠΡΟΤΥΠΟ ΚΕΝΤΡΟ ΤΗΛΕΦΩΝΙΑΣ

☎ ΤΗΛΕΦΩΝΙΚΑ ΚΕΝΤΡΑ
ξενοδοχειακού και επιχειρησιακού τύπου
ψηφιακά - ηλεκτρονικά - αυτόματα

☎ ΤΗΛΕΦΩΝΙΚΕΣ ΣΥΣΚΕΥΕΣ
Απλές - δίγραμμες - DISPLAY - αντίκες
επιτραπέζιες - τοίχου

☎ ΦΡΑΓΕΣ ΥΠΕΡΑΣΤΙΚΩΝ ΤΗΛΕΦΩΝΗΜΑΤΩΝ

☎ TELEFAX

☎ ΤΗΛΕΦΩΝΙΚΑ ΚΕΝΤΡΑ
ιατρών - δικηγόρων - επιχειρήσεων - επαύλεων

☎ ΑΥΤΟΜΑΤΟΙ ΑΠΑΝΤΗΤΕΣ - ΑΠΛΟΙ ΚΑΙ ΤΗΛΕΧΕΙΡΙΖΟΜΕΝΟΙ

☎ ΤΗΛΕΦΩΝΙΚΟΙ ΘΑΛΑΜΟΙ

☎ ΚΑΤΑΓΡΑΦΙΚΑ ΜΙΑΣ ΓΡΑΜΜΗΣ ΟΤΕ

Ηλεκτρονικοί αυτόματοι μεταφραστές TRANSLATORS 2 έως 14 γλωσσών

Ελληνικά - αγγλικά - γερμανικά - γαλλικά - ιταλικά - ισπανικά - πορτογαλικά - δανέζικα - φινλανδικά - νορβηγικά - σουηδικά - ολλανδικά - τουρκικά - σερβοκροατικά
Ιδανικό δώρο για τουριστικά στελέχη - υπαλλήλους - επιχειρηματίες - ταξιδιώτες - φοιτητές - πράκτορες - ξενοδόχους.

Διαρκής έκθεση - γραφεία - σέρβις: ΠΑΝΓ. ΡΟΔΙΟΥ 87 (πίσω από τον Αγιο Ιωάννη) - ☎ 25672.

Επιμέλεια: ADATTO L.T.D.

ΧΛ-9/1

Apollinaris Lemon

Τηλ. 35802-35551