ΕΤΟΣ ΙΔΡΥΣΗΣ 1949
ΙΔΙΟΚΤΗΤΗΣ-ΔΙΕΥΘΥΝΤΗΣ
ΓΕΩΡΓΙΟΣ ΔΙΑΜΑΝΤΙΔΗΣ
Γραφεία: Μάρκου Μαλλιαράκη 21(ΚΟΒΑ)
Τηλ. Σύνταξης: 27356, Λογ/ρίου: 24539, Fax: 20643

ΠΡΟΟΔΟΣ

Ανεξάρτητη καθημερινή πρωινή εφημερίδα

ΑΡΙΘΜΟΣ ΦΥΛΛΟΥ 12.911, ΤΙΜΗ δρχ. 50

ΡΟΔΟΣ - ΠΕΜΠΤΗ 16 ΙΑΝΟΥΑΡΙΟΥ 1992

TSIFTIS
Αποκλειστικός Αντιπρόσωπος
ΚΩ - ΚΑΛΥΜΝΟΥ - ΛΕΡΟΥ - ΠΑΤΜΟΥ
ΚΑΪΡ
Τηλ. 64044

Εκτός εάν υπάρξει αναβολή

Σήμερα το απόγευμα η απόφαση από το Ειδικό Δικαστήριο

ΣΕ ΠΛΗΡΗ ΕΤΟΙΜΟΤΗΤΑ ΤΟ ΠΑΣΟΚ

ΑΝΑΜΕΝΕΤΑΙ να εκδοθεί σήμερα το απόγευμα - εκτός απροόπτου - η απόφαση του Ειδικού Δικαστηρίου για το σκάνδαλο Κοσκωτά. Μέσα σε ένα κλίμα έντασης, αλλά και ψυχραιμίας, ολόκληρη η Ελλάδα περιμένει την απόφαση, που απο το αποτέλεσμα της θα εξαρτηθούν πολλές πολιτικές εξελίξεις.

◆ Πάντως, από προχτές γινόταν συζήτηση για αναβολή εκδόσεως της αποφάσεως (μετά μάλιστα και από σχετική δήλωση του πρωθυπουργού κ. Μητσοτάκη), γεγονός που προκάλεσε και την εντονη αντίδραση του ΠΑΣΟΚ.

ΟΜΩΣ ΧΤΕΣ κυκλοφορούσαν φήμες ότι η απόφαση πρόκειται να εκδοθεί οριστικά σήμερα το απόγευμα.

◆ Στο μεταξύ όλες οι οργανώσεις του ΠΑΣΟΚ βρίσκονται σε ετοιμότητα εν αναμονή εντολών από το Εκτελεστικό Γραφείο μετά την έκδοση της αποφάσεως. Πάντως, από πλευράς ΠΑΣΟΚ δεν πρόκειται να «υιοθετηθεί» καμιά μεμονωμένη εκδήλωση.

ΣΕ ΕΤΟΙΜΟΤΗΤΑ θα βρίσκονται και οι οργανώσεις του ΠΑΣΟΚ στη Ρόδο, αλλά και σε άλλα νησιά της Δωδεκανήσου. Ομως, σε επιφυλακή θα βρίσκονται και οι αστυνομικές δυνάμεις σε

ΣΥΝΕΧΕΙΑ ΣΤΗ ΣΕΛ. 9

Προχτές στη Βουλή

Απορρίφθηκε η πρόταση για τον ΟΔΑΠΔ

Είχε υποβληθεί από τον Σφυρίου

Η ΚΥΒΕΡΝΗΤΙΚΗ πλειοψηφία στη Βουλή καταψήφισε τη διάταξη νόμου του βουλευτή του ΠΑΣΟΚ κ. Κοσμά Σφυρίου για τη σύσταση του Οργανισμού Διαχείρησης της ακίνητης περιουσίας του Δημοσίου στη Δωδεκάνησο. Σχετική συζήτηση έγινε προχτές στη Βουλή και για το θέμα αυτό από το πολιτικό γραφείο του κ. Σφυρίου εκδόθηκε η παρακάτω ανακοίνωση:

«Συζητήθηκε χθες στην ολομέλεια της Βουλής η υπ' αριθμό 1327 διάταξη νόμου (τροπολογία), που κατέθεσε ο βουλευτής του ΠΑΣΟΚ Κοσμάς Σφυρίου στις 28/11/91 και αφορούσε τη σύσταση Οργανισμού Διαχείρησης της ακίνητης περιουσίας του Δημοσίου στα Δωδεκάνησα.

ΣΥΝΕΧΕΙΑ ΣΤΗ ΣΕΛ. 6

Από εισφορές εργοδοτών κ.λ.π.

1,1 δισ. δραχμές οι οφειλές προς το ΙΚΑ της Ρόδου

ΕΝΤΟΛΕΣ ΓΙΑ ΑΜΕΣΗ ΕΙΣΠΡΑΞΗ

ΕΝΑ δισεκατομμύριο, εκατό εκατομμύρια δραχμές, είναι οι καθυστερούμενες εισφορές εργοδοτών, εργολάβων οικοδομών και ιδιοκτητών νεοκατασκευασμένων οικοδομών, προς το υποκατάστημα του ΙΚΑ Ρόδου!

◆ Σύμφωνα με επίσημα στοιχεία, που κοινοποιήθηκαν στη διοίκηση του ΙΚΑ, στην πρωτεύουσα, από το υποκατάστημα της πόλης μας, σήμερα οι οφειλές τρίτων προς το ίδρυμα, που αφορούν μόνο καθυστερούμενες εισφορές ανέρχονται σε 1 δισ. 100 εκατ. δραχμές. Το ποσό αυτό κρίνεται αρκετά υψηλό και σύμφωνα με πληροφορίες, δόθηκαν οδηγίες να προχωρήσει αμέσως το υποκατάστημα της πόλης, στις απαραίτητες ενέργειες είσπραξης των οφειλόμενων εισφορών, ενώ πιθανότατα να δοθούν στη δημοσιότητα και τα ονόματα εκείνων που χρωστούν αρκετά εκατομμύρια.

ΑΝ ΟΙ ΟΦΕΙΛΕΤΕΣ, οι οποίοι θα κληθούν εντός

ΣΥΝΕΧΕΙΑ ΣΤΗ ΣΕΛ. 9

Για το νομό Δωδεκανήσου

Συνεχιζόμενα είναι τα έργα του 1992!

ΕΓΚΡΙΘΗΚΕ ΤΟ ΠΡΟΓΡΑΜΜΑ

ΜΕΤΑ από τετράωρη συζήτηση το νομαρχιακό συμβούλιο Δωδεκανήσου, ενέκρινε χτες την κατανομή των πιστώσεων των προγραμμάτων ΣΑΝΤ 1 και ΣΑΝΤ 2 του νομού Δωδεκανήσου για το 1992.

● Το νομαρχιακό συμβούλιο δέχθηκε όπως ήταν την πρόταση της κατανομής πιστώσεων, της υπηρεσίας Προγραμματισμού της Νομαρχίας, ενώ όπως δήλωσε ο νομάρχης Γ. Χαραλαμπόπουλος θα δοθούν επί πλέον 200 έως 300 εκατομμύρια δραχμές για τα έργα οδοποιΐας και θα προωθηθούν άμεσα οι μελέτες.

ΟΙ ΠΙΣΤΩΣΕΙΣ του προγράμματος ΣΑΝΤ 1 αφορούν έργα συνεχιζόμενα και το ύψος τους για το 1992 είναι 248 εκατομμυριαδραχμές.

Το πρόγραμμα ΣΑΝΤ 2 καλύπτει όλο το φάσμα των έργων (συγκοινωνιακά, εκπαίδευσης, ύδρευσης - αποχέτευσης, γεωργία και δάση) και όλα είναι ενταγμένα στα προγράμματα της ΕΟΚ (ΜΟΠ, ΠΕΠ και ΙΝΤΕΡΕΚ), ενώ το συνολικό ύψος είναι 3 δις 202 εκατομμυριαδραχμές.

ΤΑ ΕΡΓΑ του προγράμματος ΣΑΝΤ 2 τα περισσότερα από τα οποία είναι συνεχιζόμενα θα χρηματοδοτηθούν για το 1992 με τις παρακάτω πιστώσεις: (τα ποσά είναι σε δραχμές)

ΓΕΩΡΓΙΑ

1. Κ.Ε.ΓΕ. Ρόδου, 1.500
2. Γεωργικός Εξηλεκτρισμός, 10.000

ΣΥΝΕΧΕΙΑ ΣΤΗ ΣΕΛ. 7

Τελείωσαν τα ...ψέματα

Σήμερα η απόφαση για αντιδημάρχους

ΚΡΙΣΙΜΗ Η ΧΤΕΣΙΝΗ ΣΥΣΚΕΨΗ

ΣΗΜΕΡΑ - κατά πάσα βεβαιότητα - ο δήμαρχος κ. Μάνος Κόκκινος θα ανακοινώσει τα ονόματα των νέων αντιδημάρχων, που η θητεία τους θα είναι μονοετής. Η ανακοίνωση των ονομάτων πρόκειται να γίνει μάλλον κατά τη διάρκεια της καθιερωμένης (κάθε Πέμπτη μεσημέρι) εβδομαδιαίας συνέντευξης Τύπου.

● Χτες το βράδυ επρόκειτο να συνεδριάσει υπό την προεδρία του δημάρχου η δημοτική ομάδα, όπου θα γινόταν συζήτηση και για το θέμα των αντιδημάρχων. Πάντως, βασικό αντικείμενο της χτεσινοβραδυνής σύσκεψης θα ήταν ο απολογισμός της δράσης του πρώτου χρόνου της δημοτικής αρχής και ο προγραμματισμός για το 1992.

ΣΥΝΕΧΕΙΑ ΣΤΗ ΣΕΛ. 7

Θα γίνει στις 5 Φεβρουαρίου

Σύσκεψη για το νέο νοσοκομείο της Ρόδου

ΠΡΟΣΚΛΗΣΗ ΟΛΩΝ ΤΩΝ ΦΟΡΕΩΝ

ΓΙΑ ΤΙΣ 5 Φεβρουαρίου έχει οριστεί να γίνει η συνάντηση των εκπροσώπων όλων των φορέων, προκειμένου να συζητηθεί το θέμα για την ανέγερση του νέου νοσοκομείου της Ρόδου. Αυτό αποφασίστηκε κατά την προχτεσινή συνεδρίαση της

ΣΥΝΕΧΕΙΑ ΣΤΗ ΣΕΛ. 6

Διέταξε ο εισαγγελέας

Προκαταρκτική για τα φέσια του Ζαράνη

ΑΙΤΗΣΕΙΣ ΓΙΑ ΚΑΤΑΣΧΕΣΗ

ΔΙΑΤΑΧΘΗΚΕ χθες το πρωί, από την Εισαγγελία Πρωτοδικών Ρόδου, η διενέργεια προκαταρκτικής εξέτασης, για την υπόθεση του φεσώματος δεκάδων συμπολιτών μας, από τον εξαφανισθέντα εργολάβο οικοδομών Πέτρο Ζαράνη.,

◆ Στο μεταξύ, άρχισε η κατάθεση των πρώτων αιτήσεων συντηρητικής κατάσχεσης κάθε περιουσιακού στοι-

ΣΥΝΕΧΕΙΑ ΣΤΗ ΣΕΛ. 7

Κατά του υπουργείου Αιγαίου

Διαμαρτυρία από τον βουλευτή Σκανδαλίδη

ΚΑΤΑΡΓΗΣΗ ΔΙΑΔΙΚΑΣΙΩΝ

Ο ΒΟΥΛΕΥΤΗΣ Δωδεκανήσου Κώστας Σκανδαλίδης απέστειλε χτες προς τον πρόεδρο της Βουλής κ. Τσαλδάρη, επιστολή διαμαρτυρίας για καταστρατήγηση από το υπουργείο Αιγαίου των κοινοβουλευτικών διαδικασιών. Η διαμαρτυρία αφορά ανώνυμη ανακοίνωση που εξέδωσε το υπουργείο Αιγαίου, όταν ο κ. Σκανδαλίδης ζήτησε την κατάθεση εγγράφων για τα προγράμματα της ΕΟΚ. Και αντί να δοθεί απάντηση μέσω της Βουλής, το υπουργείο απαντά μέσω των ...εφημερίδων.

◆ Ο κ. Σκανδαλίδης με αφορμή την επιστολή έκανε την ακόλουθη δήλωση:

«Το υπουργείο Αιγαίου - και ελπίζω όχι ο πρωθυπουργός ο οποίος προΐσταται - προέβη σε μια άκρως αντικοινοβουλευτική χειρονομία.

Απάντησε σε επίσημη αίτηση κατάθεσης εγγράφων που υπέβαλα στη Βουλή με ...ανακοίνωση σε τοπικές εφημερίδες πριν καν εμφανίσει τα έγγραφα την Εθνική Αντιπροσωπεία. Η κυβέρνηση θα έπρεπε να διακρίνει τη διαφορά μιας κοινοβουλευτικής λειτουργίας από μια διαμαρτυρία.

Θεωρώ απαράδεκτη και απρεπή πράξη την ανακοίνωση του υπουργείου Αιγαίου και ζητά από τον πρόεδρο της Βουλής να προστατεύσει το Κοινοβούλιο

ΣΥΝΕΧΕΙΑ ΣΤΗ ΣΕΛ. 6

Πέθανε στην Κω 9χρονος μαθητής

ΠΕΘΑΝΕ ξαφνικά, προχθές τα ξημερώματα στην Κω, ο εννιάχρονος μαθητής δημοτικού σχολείου Γεώργιος - Χριστόφορος Τάχαν, προφανώς από παθολογικά αίτια.

Ο εννιάχρονος, ο οποίος είχε χρόνια πάθηση και έκανε σε τακτά χρονικά διαστήματα χημειοθεραπεία στο νοσοκομείο «Παίδων», «Αγία Σοφία», επέστρεψε στην Κω, το απόγευμα της περασμένης Δευτέρας, αλλά αισθάνθηκε το ίδιο βράδυ κάποια αδιαθεσία. Στο νοσοκομείο του νησιού, μεταφέρθηκε στις 3 τα ξημερώματα της Τρίτης, αλλά οι γιατροί διαπίστωσαν ότι ήταν κλινικά νεκρός.

Οι γονείς ζήτησαν τη διενέργεια νεκροψίας - νεκροτομής, αλλά ελλείψει ιατροδικαστή στην Κω, το πτώμα του εννιάχρονου μεταφέρθηκε στην Αθήνα.

Ανακρίσεις κάνει το αστυνομικό τμήμα Κω.

Προχτές στη Ρόδο

Σύλληψη Αλβανών λαθρομεταναστών

✓ΕΤΟΙΜΟΙ ΓΙΑ ΑΠΕΛΑΣΗ

ΔΩΔΕΚΑ Αλβανούς λαθρομεταναστάστες, «τσίμπησαν» προχτές το βράδυ, οι αστυνομικοί του γραφείου Αλλοδαπών της Υποδιεύθυνσης Ασφάλειας Ρόδου, κατά τη διάρκεια επιχείρησης «σκούπα» που έγινε.

◆ Οι περισσότεροι Αλβανοί λαθρομετανάστες, μένουν σε χωριά, στα οποία ή δουλεύουν και τους εκμεταλλεύονται οι εργοδότες ή ζουν κλέβοντας. Τα αστυνομικά τμήματα ή οι αστυνομικοί σταθμοί των χωριών, δεν καταβάλουν καμιά προσπάθεια να συλλάβουν τους λαθρομετανάστες Αλβανούς, γι' αυτό και οι τελευταίοι εγκατέλειψαν την πόλη και ζήτησαν καταφύγιο στα χωριά.

ΣΗΜΕΡΑ οι δώδεκα Αλβανοί, θα μταφερθούν στην Αθήνα και στη συνέχεια θα προωθηθούν στα παραμεθόρια φυλάκια της Ηπείρου για να απελαθούν.

Διάρρηξη στον Αγιο Νεκτάριο

ΑΠΟΘΡΑΣΥΝΘΗΚΑΝ οι διαρρήκτες και αφαίρεσαν από εκκλησία ακόμα και σόμπα πετρελαίου, ευτελούς αξίας.

Συγκεκριμένα τις νυχτερινές ώρες της 14ης Ιανουαρίου, άγνωστοι δράστες, εισήλθαν από ανασφάλιστη πόρτα στην εκκλησία του Αγίου Νεκταρίου στο Φαληράκι και αφαίρεσαν έναν ενισχυτή αξίας 200.000 δρχ., και μία σόμπα πετρελαίου ευτελούς αξίας.

Ανακρίσεις - έρευνες για τον εντοπισμό των δραστών κάνει ο αστυνομικός σταθμός Αφάντου.

ΕΡΕΥΝΑ - ΝΤΟΚΟΥΜΕΝΤΟ
για τους Μάρτυρες του Ιεχωβά
Στον παγκόσμιο και Ελληνικό χώρο καταγγέλεται με συγκλονιστικό τρόπο
(από αποχωρήσαντα μέλη)
η θρησκευτική οργάνωση των
ΜΑΡΤΥΡΩΝ ΤΟΥ ΙΕΧΩΒΑ, ΕΤΑΙΡΙΑ ΣΚΟΠΙΑ
ΓΙΑ
- τη τραγική πλάνη
- τον αποπροσανατολισμό από τη χριστιανική πίστη
- τις αντιχριστιανικές μεθόδους για να προσηλυτίζει και να κρατά αιχμάλωτους τους οπαδούς της
- την παραβίαση της θρησκευτικής ελευθερίας
- την παραβίαση της ελευθερίας της συνείδησης
- τα παρασκηνιακά δικαστήρια
- τις κατασκοπεύσεις των μελών της
- τα ψυχολογικά βασανιστήρια
- και τέλος
για το διωγμό που έχει εξαπολύσει σε όλους εκείνους που τόλμησαν να αμφισβητήσουν τις βασικές θέσεις του δόγματος της.
Ολα αυτά και άλλα πολλά που θα αποκαλυπτούν σας ενδιαφέρουν προσωπικά.
Γι' αυτό μη χάσει κανείς αυτή την εκπομπή - ντοκουμέντο που θα μεταδοθεί από το ΡΑΔΙΟ ΑΠΟΛΛΩΝ στους 98,5 MHz στις 20 Ιανουαρίου στις 11 το πρωί.
ΡΑΔΙΟ ΑΠΟΛΛΩΝ
Μια εκπομπή που κανείς δε πρέπει να χάσει.

ΖΟΡΜΠΑΣ
ΤΡΑΓΟΥΔΑΜΕ ΚΑΙ ΔΙΑΣΚΕΔΑΖΟΥΜΕ ΜΑΖΙ
Κάθε ΠΑΡΑΣΚΕΥΗ και ΣΑΒΒΑΤΟ
ΠΑΡΑΣΚΕΥΗ 17/1/1992
ΞΕΦΑΝΤΩΜΑ ΝΕΟΛΑΙΑΣ
ΤΗΛ. 36430
17/1

ROMA RESTAURANT
ΤΟ ΙΤΑΛΙΚΟ ΕΣΤΙΑΤΟΡΙΟ ROMA
ΑΠΟ ΤΟ ΣΑΒΒΑΤΟ 21/12 ΘΑ ΛΕΙΤΟΥΡΓΕΙ
ΑΠΟ 13.00μ.μ. ΕΩΣ 16.00μ.μ. ΚΑΙ ΑΠΟ 17.00μ.μ. ΕΩΣ 1π.μ.
Θα σκέφτεσθε πίτσα και θα λέτε ROMA
Θα θέλατε απίθανες λαχταριστές μακαρονάδες,
θα θέλατε ROMA
Θα συζητάτε για καλό φαγητό και
θα συζητάτε για το ROMA
Μας περιμένατε για να ανοίξουμε
σας περιμένουμε για να σας δώσουμε
τη χαρά των γεύσεων με ότι πιο λαχταριστό επιθυμείτε.
Μ'ένα τηλεφώνημα στο 30044 και θα έχετε στο σπίτι σας πίτσες, μακαρονάδες, κρέατα ψημένα στα πήλινα κα. το τραπέζι γεμίζει μόνο μ' ένα τηλέφωνο.
Ιταλικό Restaurant ROMA
Pezerve 30044
X211

Βρίσκονται από χτες

Επιχειρηματίες από την Ιταλία στη Ρόδο

ΣΥΝΕΡΓΑΣΙΑ ΜΕ ΝΤΟΠΙΟΥΣ

ΜΕΤΑ από πρόσκληση του Εμπορικού και Βιομηχανικού Επιμελητηρίου Δωδεκανήσου βρίσκονται στην πόλη μας εκπρόσωποι του Επιμελητηρίου της LATINA (περιφέρεια της Ρώμης). Η επίσκεψη αυτή εντάσσεται στα πλαίσια προετοιμασίας της αδελφοποίησης του ΕΒΕ Δωδεκανήσου με το αντίστοιχο τη LATINA.

● Σκοπός της αδελφοποίησης είναι η ανάπτυξη πολύμορφης συνεργασίας, τόσο των δύο Επιμελητηρίων, όπως η συμμετοχή από κοινού σε κοινοτικά προγράμματα, καθώς και η ενθάρρυνση ανάπτυξης επιχειρηματικών σχέσεων μεταξύ των μελών των Επιμελητηρίων μας. Επίσης η αδελφοποίηση αποσκοπεί στην προβολή της Ρόδου και γενικότερα της Δωδεκανήσου στην περιοχή της LATINA με τη διοργάνωση πολιτιστικών εκδηλώσεων.

Η ΠΕΡΙΟΧΗ της LATINA έχει ανεπτυγμένους και τους τρεις τομείς της οικονομίας, όπως γεωργία, βιοτεχνία, τουρισμό και ως εκ τούτου παρουσιάζει ιδιαίτερο ενδιαφέρον για τον επιχειρηματικό κόσμο της περιοχής μας.

● Για το σκοπό αυτό οι εκ-

ΣΥΝΕΧΕΙΑ ΣΤΗ ΣΕΛ. 9

Μέσα στις προσεχείς μέρες

Αναμένεται απόφαση για τα χρέη της ΚΑΪΡ!

ΘΑ ΕΙΝΑΙ ΕΥΝΟΪΚΗ;

ΑΝΑΜΕΝΕΤΑΙ εντός των προσεχών ημερών, με ιδιαίτερο ενδιαφέρον από τον αγροτικό κόσμο του νησιού μας, η απόφαση της κυβέρνησης, για τη ρύθμιση των χρεών της ΚΑΪΡ. Μια απόφαση που θα κρίνει την τύχη και το μέλλον, τόσο της ροδίτικης οινοβιομηχανίας, όσο και των σταφυλοπαραγωγών του νησιού μας και θα βαρύνει ή θα ανακουφίζει ανάλογα, τους πολιτικούς και τις αρχές αυτού του τόπου για τη δραστηριότητα ή την αδράνειά τους που θα επιδείξουν τις δύσκολες αυτές ώρες.

◆ Ο αναπτυξιακός ρόλος που διαδραματίζει η ΚΑΪΡ στην ευαίσθητη περιοχή μας, εξυπηρετώντας το εισόδημα 2.500 οικογενειών σταφυλοπαραγωγών, είναι σημαντικός, γι' αυτό είναι υποχρέωση όλων να ενεργοποιηθούν και να βοηθήσουν ώστε να υπάρξει ρύθμιση των χρεών της εταιρίας.

ΒΕΒΑΙΑ και η διοίκηση της ΚΑΪΡ δεν πρέπει να μείνει με σταυρωμένα τα χέρια, περιμένοντας εξ ουρανών βοήθεια, αλλά να «ενοχλήσει» βουλευτές και αρχές, ώστε να μη χαθεί η ευκαιρία της ρύθμισης των

ΣΥΝΕΧΕΙΑ ΣΤΗ ΣΕΛ. 6

ΜΕΓΑΛΟΣ ΔΙΑΓΩΝΙΣΜΟΣ TIMESHARE
Από το SUN BEACH HOLIDAY CLUB
ΑΝΑΚΟΙΝΩΣΗ
Η προθεσμία συμμετοχής στο μεγάλο διαγωνισμό Timeshare παρατείνεται κατά δύο εβδομάδες δηλαδή από τις 10/1/92 μέχρι τις 24/1/92.
Οι ενδιαφερόμενοι μπορούν να συμμετάσχουν συμπληρώνοντας το αντίστοιχο έντυπο που βρίσκεται στα καταστήματα:
1) MANUEL RECORDS
Μανδράκι
2) ΒΙΒΛΙΟΠΩΛΕΙΟ ΣΤΕΚΙ
Βενετόκλειο
3) «TOP 10»
100 Μαγαζιά
μέχρι τις 24/1/92 και να βοηθήσουν έτσι ακόμα περισσότερο το Νοσοκομείο της Ρόδου.
Η κλήρωση του διαγωνισμού θα γίνει στις 1/2/92
Holiday Ownership Promotions A.E. ΧΛ-19/1

ΠΡΟΣΦΟΡΕΣ ΕΩΣ
40%
ARTISTI ITALIANI

Δικάζονται σήμερα οι έξη Τούρκοι

ΣΗΜΕΡΑ το μεσημέρι, θα οδηγηθούν στο Αυτόφωρο Τριμελές Πλημμελειοδικείο, οι έξη Τούρκοι που συνελήφθηαν προχθές τα ξημερώματα στη νησίδα Στρογγυλή από λιμενικούς. Οπως είναι γνωστό, οι λιμενικοί συνέλαβαν τους Salih Iygi του Hasan 37 χρόνων και Orhan Dal του Hasan 40 χρόνων, να βοηθούν να αποβιβαστούν από τη βάρκα «Κιράν» του πρώτου, τέσσερις νεαροί κουρδικής καταγωγής, οι οποίοι πλήρωσαν για τη μεταφορά τους από τα Μύρα της Τουρκίας στη νησίδα Στρογγυλή 2.400.000 λίρες Τουρκίας. Το ποσό αυτό βρέθηκε στα χέρια του βαρκάρη και αφού κατασχέθηκε, κατατέθηκε στο Ταμείο Παρακαταθηκών και Δανείων.

Οι μεν Τούρκοι βαρκάρηδες, θα οδηγηθούν στο Αυτόφωρο κατηγορούμενοι για παράνομη μεταφορά λαθρομεταναστών, ενώ οι τέσσερις νεαροί, για παράνομη είσοδο στη χώρα. Και οι έξη φιλοξενούνται στα κρατητήρια του Κεντρικού Λιμεναρχείου Ρόδου, προκειμένου σήμερα να δικαστούν στο Αυτόφωρο Τριμελές Πλημμελειοδικείο.

ΕΡΤ1 ΕΡΤ2

07.50 ΕΝΑΡΞΗ - ΠΑΡΟΥΣΙΑΣΗ ΠΡΟΓΡΑΜΜΑΤΟΣ
08.00 ΣΤΗΝ ΤΡΟΧΙΑ ΤΗΣ ΜΕΡΑΣ
10.30 ΜΕ ΤΟ ΚΛΕΙΔΙ ΣΤΟ ΧΕΡΙ
11.00 ΤΥΧΗ ΚΑΙ ΓΝΩΣΕΙΣ
12.00 ΝΤΟΝΑ ΜΠΕΪΖΑ
12.30 ΣΥΖΥΓΟΣ ΜΕ ΜΙΣΘΟ
13.00 ΖΗΤΩ ΓΝΩΡΙΜΙΑ
13.30 ΕΛΛΗΝΙΚΗ ΤΑΙΝΙΑ
15.15 ΤΟΛΜΗ ΚΑΙ ΓΟΗΤΕΙΑ
15.45 ΕΙΔΗΣΕΙΣ
16.05 ΡΑΝΤΕΒΟΥ ΤΟ ΜΕΣΗΜΕΡΙ
17.00 ΜΕ ΤΟ ΚΛΕΙΔΙ ΣΤΟ ΧΕΡΙ
17.35 ΜΟΔΑ ΚΑΙ ΠΟΛΙΤΙΣΜΟΣ
18.00 ΕΙΔΗΣΕΙΣ
18.05 ΤΕΧΝΗ ΚΑΙ ΠΟΛΙΤΙΣΜΟΣ
18.30 ΟΙ ΜΕΓΑΛΟΙ ΤΗΣ ΤΕΧΝΗΣ ΚΑΙ ΤΗΣ ΙΣΤΟΡΙΑΣ
19.45 ΙΣΤΟΡΙΕΣ ΑΠΟ ΤΟ ΒΟΡΡΑ
20.15 ΤΥΧΗ ΚΑΙ ΓΝΩΣΣΕΙΣ
21.00 ΕΙΔΗΣΕΙΣ
21.35 ΤΟ ΤΕΛΟΣ ΤΗΣ ΜΟΝΑΞΙΑΣ
22.00 ΣΤΕΝΕΣ ΕΠΑΦΕΣ ΤΡΥΠΙΟΥ ΤΟΙΧΟΥ
22.30 ΟΔΟΣ ΙΠΠΟΚΡΑΤΟΥΣ
23.00 ΠΡΟΦΙΛ
Με τον Πάνο Παναγιωτόπουλο
24.00 ΕΙΔΗΣΕΙΣ
00.05 ΣΥΓΧΡΟΝΟΣ ΕΛΛΗΝΙΚΟΣ ΚΙΝΗΜΑΤΟΓΡΑΦΟΣ
Μαγική πόλις

13.00 ΕΝΑΡΞΗ - ΑΝΑΓΕΛΙΑ ΤΟΥ ΠΡΟΓΡΑΜΜΑΤΟΣ
13.15 Η ΑΛΤΑΝΑ ΤΗΣ ΠΑΡΓΑΣ
14.00 PGZA
14.30 ΜΑΡΚ ΚΑΙ ΣΟΒΙ
15.00 ΜΑΖΙ ΣΤΙΣ ΤΡΕΙΣ
16.00 ΜΟΥΣΙΚΟ ΠΡΟΓΡΑΜΜΑ
16.15 ΚΛΕΙΣΤΟΙ ΔΡΟΜΟΙ
17.00 ΕΙΔΗΣΕΙΣ
17.15 ΤΑ ΝΙΝΖΑΚΙΑ
17.40 ΑΓΡΟΤΙΚΗ ΕΝΗΜΕΡΩΣΗ
18.10 ΤΟ ΜΙΚΡΟ ΣΠΙΤΙ ΣΤΟ ΛΙΒΑΔΙ
19.00 ΠΑΙΧΝΙΔΙ ΜΕ ΤΗ ΦΑΝΤΑΣΙΑ
19.30 ΜΕΓΑΛΕΣ ΣΤΙΓΜΕΣ ΤΟΥ ΕΘΝΙΚΟΥ ΘΕΑΤΡΟΥ
20.00 ΕΛΛΗΝΙΚΗ ΤΑΙΝΙΑ
Η μικρομεσαία σχολή
21.30 ΕΙΔΗΣΕΙΣ
22.00 Η ΑΝΝΑ ΣΤΗ ΧΩΡΑ ΤΩΝ ΘΑΥΜΑΤΩΝ
22.50 ΕΛΛΗΝΙΚΗ ΤΑΙΝΙΑ
Δυό τρελοί και ο ατσίδας
00.05 ΕΙΔΗΣΕΙΣ
00.20 ΣΑΝ ΣΗΜΕΡΑ
00.40 ΤΟ ΚΥΝΗΓΙ ΤΩΝ ΕΙΔΗΣΕΩΝ
Κοινωνική σειρά

ΡΑΔΙΟΦΩΝΟ-ΣΤΑΘΜΟΣ ΡΟΔΟΥ

05.52 Εναρξη - Εθνικός ύμνος
06.00 Ειδήσεις
06.05 Μουσικό πρωϊνό
06.30 Πρόγνωστη καιρού στα ελληνικά και αγγλικά
06.40 Σήμερα οι αγρότες
07.00 Ειδήσεις
07.45 Χαρούμενο πρωϊνό ξύπνημα
08.00 - 10 Ζωντανή ενημερωτική ζώνη
10.00 Το ελληνικό τραγούδι - μια περιπέτεια
11.00 Λαογραφικά - παιδαγωγικά - μουσική παράδοση
12.00 Διαδρομές (ζωντανή μουσική εκπομπή)
13.00 Στο ρυθμό του χθες - στο ρυθμό του σήμερα (ξένα τραγούδια)
13.30 Τοπικές ειδήσεις - δελτίο στην αγγλική
14.00 Στον παλμό των γεγονότων (ζωντανό δελτίο ειδήσεων αό την ΕΡΑ 2 με όλα τα εθνικά και διεθνή γεγονότα
15.00 Ζωντανή μουσική εκπομπή με συμμετοχή ακροατών
16.00 Δελτία ειδήσεων - ζωντανές μουσικές εκπομπές από ΕΡΑ2
Από 00.15 μέχρι το πρωί μόνο στα FM

ΙΑΤΡΙΚΗ ΑΝΑΚΟΙΝΩΣΗ
Ο ιατρός
ΜΑΡΙΑΣ ΓΕΩΡΓΙΟΣ
Δερματολόγος - Αφροδισιολόγος
τ. ιατρός Παν. Κλινικής Νοσ. «Α. ΣΥΓΓΡΟΣ»
Μέλος SIDE DERMO ESTETICA ΙΤΑΛΙΑΣ
Μέλος Ευρωπαϊκής Ακαδημίας E.A.D.Y
ΔΕΧΕΤΑΙ καθημερινά από τις 9.00 εως τις 1το μεσημέρι και από τις 5 έως τις 8 το απόγευμα εκτός από Τετάρτη απόγευμα
Ταμεία: ΔΗΜΟΣΙΟ - ΤΥΔΚΥ - ΤΑΞΥ
Ιατρείου: Ιωνος Δραγούμη 5, Νιοχώρι
Τηλ. 35264
(Δίπλα στο ξενοδοχείο Εσπέρια)
Μ-5-2/12

Δωδεκαημερικά εικοσιτετράωρα

Ενα κάθε μέρα

ΜΕΛΒΟΥΡΝΗ, 15 (ΑΠΕ).- Τα ελληνικά είναι η τρίτη δημοφιλέστερη γλώσσα της Αυστραλίας, σύμφωνα με την τελευταία απογραφή.

Συνολικά 300 χιλιάδες κάτοικοι της Αυστραλίας μιλούν τα ελληνικά - στη συντριπτική τους πλειοψηφία ομογενείς - που αποτελούν και το 2% του συνόλου του πληθυσμού της χώρας.

Δεύτερη δημοφιλέστερη γλώσσα - μετά την αγγλική φυσικά - είναι η ιταλική.

Από τα στοιχεία της απογραφής προκύπτει ότι τα παιδιά των Ελλήνων μεταναστών μαθαίνουν και μιλούν ελληνικά σε ένα μεγάλο βαθμό - και σε ποσοστό υψηλότερο από τα παιδιά οποιασδήποτε άλλης μειονότητας.

Σύμφωνα με τα ίδια στοιχεία η συντριπτική πλειοψηφία των Ελλήνων της Αυστραλίας ζει στις πόλεις και σχεδόν οι μισοί από αυτούς στη Μελβούρνη.

Συχνά οι ομογενείς της Μελβούρνης υπερηφανεύονται ότι αποτελούν την τρίτη μεγαλύτερη ελληνόφωνη πόλη στον κόσμο, αφού υπολογίζεται ότι ξεπερνούν τις 200 χιλιάδες.

ΦΑΡΜΑΚΕΙΑ

Για τα διημερεύοντα και διανυκτερεύοντα φαρμακεία μπορείτε να απευθύνεστε στο τηλ. 107.

ΒΕΝΖΙΝΑΔΙΚΑ

Σήμερα διανυκτερεύει το πρατήριο βενζίνης του Κοντομανώλη (Κρεμαστή).

Στα πεταχτά

● *ΘΑ ΠΡΕΠΕΙ κάποτε οι διάφορες υπηρεσίες να συμφωνήσουν μεταξύ τους για τα τουριστικά στοιχεία. Γιατί, η μια υπηρεσία δίνει κάποια στοιχεία, ενώ μια άλλη υπηρεσία δίνει ...διαφορετικά. Και φυσικά, δημιουργείται ένα άνευ προηγουμένου μπέρδεμα, τουλάχιστο για τους στατιστικολόγους!*

● *ΝΟΜΙΖΟΥΜΕ ότι οι συσκέψεις για τον τουρισμό που γίνονται κάθε χρόνο, είναι πλέον περιττές! Γιατί, είναι συσκέψεις ... επαναλαμβανόμενες! Και για να μην κάθονται και συζητούν κάθε χρόνο, θα ήταν καλύτερα να άκουγαν τις κασέτες από τη σύσκεψη του προηγούμενου ...χρόνου! Ολοι μιλούν για τα ιδιατρέγματα!*

● *ΤΕΛΙΚΑ τι ήταν αυτό το ...Μάαστριχτ! Και τα πανηγύρια; Μπας και δεν μας βγει σε καλό; Γιατί, λέει, με τη συμφωνία, θα είναι ελεύθερη και η πώληση ακινήτων σε παραμεθόριες περιοχές, ακόμη και σε ...Σκοπιανούς. Θαυμάσια! Δεν έχουμε παρά να εκδόσουμε ένα νέο ...ψήφισμα!*

● *ΑΥΤΟΙ ΟΙ ΑΤΥΧΕΙΣ Κούρδοι φυγάδες πληρώνουν τα ...μαλλιοκέφαλά τους για να φύγουν από την Τουρκία! Και φαίνεται ότι υπάρχουν κάποιοι επιτήδειοι που εκμεταλλεύονται αυτές τις καταστάσεις και φυσικά ...τα κονομάνε! Ετσι, η σύλληψη των δύο Τούρκων βαρκάρηδων, πρέπει να θεωρηθεί σαν επιτυχία!*

● *ΧΙΛΙΑ δίκια έχει ο πρόεδρος της Ενωσης Ξενοδόχων κ. Μανώλης Καστελλοριζιός. Δεν πρέπει, λέει, να μας κυριεύσει η αισιοδοξία για το 1992. Αντίθετα χρειάζεται προσπάθεια! Λόγια σοφά, σε μια περίοδο, που τα πολλά λόγια (κυρίως ενθουσιαστικά μέχρι λιποθυμίας) κάνουν ...θραύση!*

● *ΚΑΠΟΙΟΙ ταχυδρομικοί διανομείς πρέπει να είναι προσεκτικοί. Και να μην κάνουν (κομματικές) διακρίσεις στη διανομή της αλληλογραφίας. Υπάρχει, μάλιστα μια καταγγελία που είναι πολύ σοβαρή. Και δεν πρέπει να περάσει, χωρίς καμιά συνέπεια!..*

ΙΑΤΡΙΚΗ ΑΝΑΚΟΙΝΩΣΗ
Ο ΓΑΣΤΡΕΝΤΕΡΟΛΟΓΟΣ ΕΝΔΟΣΚΟΠΟΣ
ΝΙΚΟΣ ΤΣ. ΦΡΟΝΑΣ
-Ειδικός στις παθήσεις ήπατος, χοληφόρων, παγκρέατος, οισοφάγου, στομάχου, εντέρων
-Πλήρες ενδοσκοπικό εργαστήριο
ΔΕΧΕΤΑΙ με ραντεβού: πρωί 8.30 - 1 απόγευμα 5 - 8
εκτός Τετάρτης και Σαββάτου 9-12
ΙΑΤΡΕΙΟ: Π. ΜΕΛΑ 46-48, ΤΗΛ. 31259
Μ 36

Ειδήσεις από το παρελθόν

ΠΡΟΟΔΟΣ
29 ΑΠΡΙΛΙΟΥ 1952
ΑΙ ΕΟΡΤΑΙ ΤΩΝ ΑΝΘΕΩΝ

Την εσπέραν της Πρωτοχρονιάς Κυριακής, έληξαν, οι οργανωθείσαι υπό της ΕΤΑΔ εορταί της εβδομάδος των Ανθέων, αίτινες εσημείωσαν πλήρη επιτυχίαν, χάρις εις την δραστηριότητα την οποίαν ανέπτυξαν τα μέλη της Επιτροπής. Κατά τον διαγωνισμόν των καλυτέρων ανθοκήπων εβραβεύθησαν οι κάτωθι:

Α' Κ. Αρταβάνης (Νεοχώριον) Β' Εμμαν. Βροντάκης (Νεοχώριον) και Γ' Καλαφατάς (Νεοχώριον).

Α' επιλαχούσα Μαρία Παυλίδου (Μητρόπολις) Β' Φυλακαί Ρόδου.

Του διαγωνισμού ανθοστολισμένων αυλών: Α' Μιχ. Λουιζίδης και Παπαηλιού, Β' Κουμπάδου (Δαϊκαί κατοικίαι Σταδίου) Γ' Καβαρινού (Νεοχώριον), Α' επιλαχόντες: Παπαστεφάνου (Νεοχώριον) και Χατζημμανουήλ (Μητρόπολις) Β' επιλαχών: Βιττώριας (Αγ. Ιωάννης), Γ' επιλαχών: Χατζηκαλιδόνη και Κοντού (Αγ. Ιωάννης).

Η επιτροπή εξ άλλου του διαγωνισμού δια τας ανθοστολισμένας βιτρίνας απένειμεν τα κάτωθι βραβεία.

1) Κατάστημα ο «Παράδεισος» Σ. Μαμαλίγκας (Π. Αγορά), 2) κατ/μα Α. Αντωνιάδη (Π. Αγορά), 3) κατ/μα Ν. Αραπούδη (Π. Αγορά).

Επίσης απενεμήθησαν έπαινοι εις τα καταστήματα: Παπαγαπητού, Μ. Λουιζίδη, Αιμ. Αρκά και Κ. Πανάγου και 4 δεύτεροι εις το κατάστημα Τσαμπίκου και Σταύρου Κ. Βρούχου, Σ. Βαλσάμη και Θ. Βεργωτήκαι τιμητική διάκρισις εις το Φαρμακείον Β. Ευτυχιάδου.

Το απόγευμα έλαβε χώραν, εν μέσω χιλιάδων λαού, η παρέλασις των ανθοστολισμένων αρμάτων, κατά μήκος της ακτής Μανδρακίου και πέριξ της προ του Διοικητηρίου πλατείας. Την παρέλασιν παρηκολούθησε η Σταρ Ελλάς δις Νταίζη Μαυράκη, κατά την διάρκειαν δε αυτής επαιάνιζεν η φιλαρμονική του Δήμου. Της παρελάσεως προηγούντο οδηγοί και πρόσκοποι επί ανθοστολισμένων ποδηλάτων και ηκολούθουν τα άρματα: ΚΑΙΡ, ΑΕΠ, ζαχαρωδών προϊόντων «Μέλισσα», παντοπωλείου «Κορυτσά» Καπνοβιομηχανίας, Μεταξουργίας Αραπούδη και Δήμου.

Εκ των οποίων πρώτο ήλθε το άρμα της «Μέλισσας», - του Δήμου ητο εκτός συναγωνισμού και δεύτερον της Καπνοβιομηχανίας.

Τα βραβεία απένειμεν η Σταρ Ελλάς εν μέσω ενθουσιωδών εκδηλώσεων των χιλιάδων του λαού τας οποίας μετά βίας συνεκράτησε ισχυρά αστυνομική δύναμις υπό τας διαταγάς του Διοικητού Χωροφυλακής Ρόδου κ. Μπατσαλιά. Την νύκτα εχορεύθησαν λαϊκοί χοροί, εν μέσω πυκνής συγκεντρώσεως.

ΚΙΝΗΜΑΤΟΓΡΑΦΟΙ

ΜΕΤΡΟΠΟΛ

ΠΡΟΓΡΑΜΜΑΤΑ
7-9.30, 9.30-12 Τηλ. 28400
Ο παραγωγός των θεότρελλων κωμωδιών. Μια τρελλή και απίθανη πτήση. Ακρως τρελλό και απόρρητο, τρελλές σφαίρες, παρουσιαζει την πιο τρελλή κωμωδία όλων των εποχών.
ΣΤΡΑΒΟΙ ΠΙΛΟΤΟΙ ΣΕ F-16
HOT SHOTS
Α' Προβολής - Κατάλληλο
Η μητέρα όλων των κωμωδιών που συνδυάζει το ΟΣΑ ΠΑΙΡΝΕΙ Ο ΑΝΕΜΟΣ, ΡΟΚΥ 1, 2, 4, 5 και όλα αυτά με ένα εισιτήριο.
Πρωταγωνιστούν:
ΤΣΑΡΛΥ ΣΗΝ
ΒΑΛΕΡΙΑ ΓΚΟΛΙΝΟ
ΛΟΥΝΤ ΜΠΡΙΝΤΖΕΣ

ΠΑΛΛΑΣ

ΠΡΟΓΡΑΜΜΑΤΑ
5.30-7.30, 7.30-9.30
9.30-11.30. Τηλ. 24475
Μια ταινία του Παντελή Βούλγαρη. Μια ταινία, από καρδιάς για τις γυναίκες και τους άνδρες μιας σύγχρονης πόλης και για την ανθρωπιά τους.
ΗΣΥΧΕΣ ΜΕΡΕΣ ΤΟΥ ΑΥΓΟΥΣΤΟΥ
Α' Προβολής - Κατάλληλο
Πρωταγωνιστούν:
ΘΑΝΑΣΗΣ ΒΕΓΓΟΣ
ΑΛΕΚΑ ΠΑΪΖΗ
ΧΡΥΣΟΥΛΑ ΔΙΑΒΑΤΗ

ΔΗΜΟΤΙΚΟ ΘΕΑΤΡΟ

ΠΡΟΓΡΑΜΜΑΤΑ
7.30-9.30, 9.30-11.30
ΣΗΜΕΡΑ
Τη σχέση ανάμεσα στα τρία μέλη μιας οικογένειας και ειδικά αυτής, μας περιγράφει στην τελευταία του ταινία ο ΜΠ. ΤΑΒΕΡΝΙΕ
ΓΛΥΚΕΙΑ ΝΟΣΤΑΛΓΙΑ
Παίζουν:
ΝΤ. ΜΠΟΓΚΑΡΝΤ - Μετά από 12 χρόνια απουσίας
ΤΖ. ΜΠΙΡΚΙΝ
ΟΝΤ. ΛΟΡ

ΤΙΤΑΝΙΑ

Τηλ. 25876 Ωρες έναρξης: 7 και 9.30
Σαββατοκύριακο 4.30
Η ΕΛΚΕ ΑΕ και η CAROLCO PICTURES παρουσιάζουν στη Ρόδο την πρώτη ταινία της χρονιάς σε Αμερική - Ευρώπη.
ΣΒΑΡΤΣΕΝΕΓΚΕΡ
ΕΞΟΛΟΘΡΕΥΤΗΣ
No2
TERMINATOR 2
Σκηνοθεσία:
ΤΖΕΗΜΣ ΚΑΜΕΡΟΝ
Η πιο ακριβή παραγωγή όλων των εποχών, κόστισε 100.000.000 δολλάρια.

ΕΧΕΤΕ ΠΡΟΒΛΗΜΑ ΜΑΛΛΙΩΝ;
έχουμε όλες τις λύσεις

★ ΠΡΟΛΗΨΗ
★ FUSION. (Φυσικές τρίχες ενωμένες με τις δικές σας)
★ ΜΕΤΑΜΟΣΧΕΥΣΗ (Νέα μαλλιά που μεγαλώνουν κανονικά)
★ ΕΜΦΥΤΕΥΣΗ (Νέες τρίχες μία - μία στο δέρμα)
★ VELCRO (Ημιμόνιμος σύνδεση ξένων μαλλιών)
★ ΠΕΡΟΥΚΕΣ (Γυναικείες - Ανδρικές)
Νέα μαλλιά που μεγαλώνουν κανονικά με μία από τις μεθόδους μας
ΠΡΟΛΗΨΗ & ΠΡΟΣΘΕΤΙΚΗ ΜΑΛΛΙΩΝ
ΤΟ ΠΙΟ ΠΛΗΡΕΣ ΚΕΝΤΡΟ ΤΗΣ ΕΛΛΑΔΑΣ
P P HAIR CLUB
• ΘΕΣΣΑΛΟΝΙΚΗ Μητροπόλεως 24 Τηλ. (031) 272.238, 226.454
• ΡΟΔΟΣ Τηλ. (0241) 93.088
• ΣΕΡΡΕΣ Τηλ. (0321) 65.736
• ΠΤΟΛΕΜΑΙΔΑ Τηλ. (031) 226.454
• ΚΑΒΑΛΑ Τηλ. (051) 231.079
• ΜΙΛΑΝΟ ΤΗΛ. (00392) 61.31.102
9-22/8

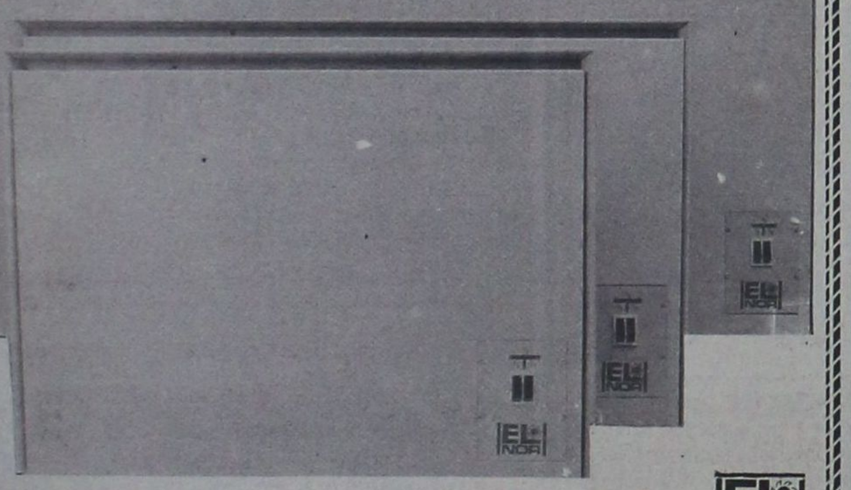
ΘΕΡΜΟΠΟΜΠΟΙ ΝΟΡΒΗΓΙΑΣ
ΟΙΚΟΝΟΜΙΚΗ, ΥΓΙΕΙΝΗ και ΑΘΟΡΥΒΗ ΘΕΡΜΑΝΣΗ
ΜΕΛΕΤΗ και ΕΓΚΑΤΑΣΤΑΣΗ ΔΩΡΕΑΝ
ΑΝΤΙΠΡΟΣΩΠΟΣ ΡΟΔΟΥ
Ν. ΚΑΜΠΟΥΡΑΚΗΣ - Μ ΦΛΑΓΚΟΣ Ο.Ε.
ΑΓ. ΑΝΑΣΤΑΣΙΑΣ 9 ΡΟΔΟΣ ΤΗΛ. 31320 - 20859
Δύο χρόνια εγγύηση

ΟΤΑΝ ΜΙΛΑΜΕ ΓΙΑ!!!
LA PIZZAGIO
DAL 1977 ΤΗΛ. 25581

Η Δ.Α.Ν.Ε. ΣΗΜΕΡΑ

ΔΡΟΜΟΛΟΓΙΑ
από 24/12 - 31/1/92

1) Ε/Γ - Ο/Γ ΙΑΛΥΣΟΣ
ΚΑΘΕ ΤΕΤΑΡΤΗ-ΠΑΡΑΣΚΕΥΗ ΩΡΑ 12.00
ΚΑΙ ΚΑΘΕ ΚΥΡΙΑΚΗ ΩΡΑ 12.30 ΔΙΑ:
ΚΩ, ΚΑΛΥΜΝΟ, ΛΕΡΟ, ΠΑΤΜΟ, ΠΕΙΡΑΙΑ

2) Ε/Γ - Ο/Γ ΡΟΔΟΣ
ΚΑΘΕ ΤΡΙΤΗ - ΠΕΜΠΤΗ - ΣΑΒΒΑΤΟ
ΩΡΑ 18.00 EXPRESS ΔΙΑ ΠΕΙΡΑΙΑ

3) Ο/Γ ΛΙΝΔΟΣ
Πληροφορίες για τα ακριβή δρομολόγιά του, στο κεντρικό πρακτορείο Ρόδου
ΑΜΕΡΙΚΗΣ 95. Τηλ.: 30930 - 30942

Παρακαλούνται οι κ.κ. επιβάτες να προμηθεύονται εγκαίρως τα εισιτήρια των από τα κατά τόπους πρακτορεία, καθ' όσον η έκδοσή των επί των πλοίων επιβαρύνεται με 20%
ΑΜΕΡΙΚΗΣ 95. Τηλ.: 30930 - 30942

ΑΠΟ ΔΕΥΤΕΡΑ ΩΣ ΠΑΡΑΣΚΕΥΗ
TV 7

07.00-10.30 ΠΑΓΚΟΣΜΙΑ ΟΙΚΟΝΟΜΙΚΑ ΚΑΙ ΠΟΛΙΤΙΚΑ ΝΕΑ ΣΤΗΝ ΑΓΓΛΙΚΗ
10.30 12.00 ΤΗΛΕΠΕΡΙΟΔΙΚΟ: ΤΟΠΙΚΗ ΕΝΗΜΕΡΩΤΙΚΗ ΨΥΧΑΓΩΓΙΚΗ ΕΚΠΟΜΠΗ
12.00-13.30 SUPER CLUB: ΔΙΕΘΝΗΣ ΜΟΥΣΙΚΕΣ ΕΠΙΤΥΧΙΕΣ
13.30-14.30 ΣΠΟΡ (ΕΠ/ΨΗ)
14.30 - 15.30 ΠΑΙΔΙΚΟ ΠΡΟΓΡΑΜΜΑ ΕΠΨΗ.: ΚΑΘΕ ΤΕΤΑΡΤΗ ΚΑΙ ΠΑΡΑΣΚΕΥΗ TOP SHOW (ΕΠ/ΨΗ): ΚΑΘΕ ΔΕΥΤΕΡΑ - ΤΡΙΤΗ - ΠΕΜΠΤΗ ΤΑ ΚΑΛΥΤΕΡΑ 10 (ΕΠ/ΨΗ): ΤΕΤΑΡΤΗ (ΕΛΛΗΝΙΚΗ ΜΟΥΣΙΚΗ) JUKE BOX (ΕΠ/ΨΗ): ΚΑΘΕ ΠΑΡΑΣΚΕΥΗ (ΕΛΛΗΝΙΚΗΜΟΥΣΙΚΗ)
15.30 - 17.00 ΤΗΛΕΠΕΡΙΟΔΙΚΟ (ΕΠ/ΨΗ): ΤΟΠΙΚΗ ΨΥΧΑΓΩΓΙΚΗ ΚΑΙ ΕΝΗΜΕΡΩΤΙΚΗ ΕΚΠΟΜΠΗ
17.00 - 19.00 ON THE AIR: ΔΙΩΡΗ ΕΚΠΟΜΠΗ ΞΕΝΗΣ ΜΟΥΣΙΚΗΣ ΜΕ ΣΥΜΜΕΤΟΧΗ ΑΚΡΟΑΤΩΝ
19.00 - 20.00 ΣΠΟΡ: ΚΑΘΕ ΔΕΥΤΕΡΑ (ΤΟΠΙΚΑ) - ΤΕΤΑΡΤΗ (ΕΘΝΙΚΑ) - ΠΑΡΑΣΚΕΥΗ (ΔΙΕΘΝΗ)
ΠΑΙΔΙΚΟ ΠΡΟΓΡΑΜΜΑ: ΚΑΘΕ ΤΡΙΤΗ ΚΑΙ ΠΕΜΠΤΗ
20.00 - 20.30 ΔΕΛΤΙΟ ΕΙΔΗΣΕΩΝ: ΤΟΠΙΚΗ - ΕΘΝΙΚΗ ΚΑΙ ΔΙΕΘΝΗΣ ΕΝΗΜΕΡΩΣΗ
20.30-21.30 TOP SHOW: ΚΑΘΕ ΔΕΥΤΕΡΑ - ΤΕΤΑΡΤΗ - ΠΑΡΑΣΚΕΥΗ ΤΑ ΚΑΛΥΤΕΡΑ 10: ΚΑΘΕ ΤΡΙΤΗ (ΕΛΛΗΝΙΚΗ ΜΟΥΣΙΚΗ), JUKE BOX: ΚΑΘΕ ΠΕΜΠΤΗ (ΕΛΛΗΝΙΚΗΜΟΥΣΙΚΗ)
21.30-22.30 FANTASTICO (ΤΗΛΕΠΑΙΧΝΙΔΙ): ΚΑΘΕ ΤΡΙΤΗ ΚΑΙ ΠΕΜΠΤΗ 3... ΚΑΙ ΕΞΕΙΣ (ΤΗΛΕΠΑΙΧΝΙΔΙ): ΚΑΘΕ ΤΕΤΑΡΤΗ - ΠΑΡΑΣΚΕΥΗ ΚΑΙ ΚΥΡΙΑΚΗ ΑΣΤΑ ΝΑ ΠΑΝΕ... ΚΑΘΕ ΔΕΥΤΕΡΑ
22.30-23.30 ΤΗΛΕΠΡΟΣΕΓΓΙΣΕΙΣ: ΚΑΘΗΜΕΡΙΝΗ ΕΚΠΟΜΠΗ ΠΟΛΙΤΙΚΟΥ - ΟΙΚΟΝΟΜΙΚΟ ΠΟΛΙΤΙΣΤΙΚΟΥ ΚΑΙ ΚΟΙΝΩΝΙΟΛΟΓΙΚΟΥ ΠΡΟΒΛΗΜΑΤΙΣΜΟΥ
23.30 - 24.00 ΔΕΛΤΙΟ ΕΙΔΗΣΕΩΝ
24.00 - 24.30 ΧΡΗΜΑΤΙΣΤΗΡΙΟ
24.30 - 01.00 ΤΑ ΠΑΓΚΟΣΜΙΑ ΝΕΑ ΤΟΥ BBC
01.00 - 07.00 ΟΙ ΝΥΧΤΕΣ ΤΗΣ ΕΥΡΩΠΗΣ ΕΧΟΥΝ ΧΡΩΜΑ: ΑΠ' ΕΥΘΕΙΑΣ ΣΥΝΔΕΣΗ ΜΕ ΤΟ SUPER CHANNEL

ΧΕΙΜΕΡΙΝΟ ΠΡΟΓΡΑΜΜΑ Ρ/Σ
«ΡΟΔΟΣ ΙΝΤΕΡΝΑΣΙΟΝΑΛ»
ΑΠΟ ΔΕΥΤΕΡΑ ΕΩΣ ΠΑΡΑΣΚΕΥΗ

06.00- 08.35 ΠΡΩΤΗ ΕΚΔΟΣΗ (FLASH) - Γ. ΚΑΡΑΛΗΣ
08.35-09.00 ΕΠΙΣΚΟΠΗΣΗ ΤΟΠΙΚΟΥ ΤΥΠΟΥ - ΕΝΗΜΕΡΩΤΙΚΟ ΤΜΗΜΑ
09.00-10.00 ΠΡΩΤΗ ΕΚΔΟΣΗ (FLASH)- Γ. ΚΑΡΑΛΗΣ
10.00- 13.30 ΔΕΥΤΕΡΗ ΕΚΔΟΣΗ (FLASH)- ΜΠ. ΠΑΠΑΠΑΝΑΓΙΩΤΟΥ
13.30-14.00 ΑΝΑΛΥΤΙΚΟ ΔΕΛΤΙΟ ΤΟΠΙΚΩΝ ΕΙΔΗΣΕΩΝ ΔΕΛΤΙΟ FINANCIAL TIMES
14.00- 15.00 ΤΑ ΓΕΓΟΝΟΤΑ ΣΤΙΣ ΔΥΟ (FLASH)- ΟΛΓΑ ΤΡΕΜΗ
15.00-15.30 ΟΙΚΟΝΟΜΙΚΟ ΕΝΘΕΤΟ (FLASH)-ΣΤ. ΣΧΟΙΝΑΣ
15.30-18.00 ΤΡΙΤΗ ΕΚΔΟΣΗ (FLASH) - Ν. ΑΘΑΝΑΣΙΟΥ
18.00-20.00 ΤΕΤΑΡΤΗ ΕΚΔΟΣΗ (FLASH). Γ. ΔΗΜΑΡΑΣ
20.00-21.00 Η ΕΠΟΜΕΝΗ ΜΕΡΑ (FLASH) - Θ. ΓΕΩΡΓΑΚΟΠΟΥΛΟΣ
21.00-22.00 ΔΕΥΤΕΡΑ: ΕΛΛΗΝΙΚΗ ΔΙΣΚΟΓΡΑΦΙΑ - Μ. ΜΑΚΡΗΣ
ΤΡΙΤΗ: ΤΟ ΑΣΠΡΟ, ΤΟ ΜΑΥΡΟ ΚΑΙ ΤΟ ΚΟΚΚΙΝΟ - ΤΖ. ΓΟΥΙΛΣΟΝ
ΤΕΤΑΡΤΗ - Α. ΠΑΠΑΧΡΙΣΤΟΔΟΥΛΟΥ
ΠΕΜΠΤΗ: ΟΛΟΙ ΟΙ ΡΕΜΠΕΤΕΣ ΤΟΥ ΝΤΟΥΝΙΑ - Μ. ΜΑΚΡΗΣ
ΠΑΡΑΣΚΕΥΗ: ΑΘΛΗΤΙΚΟ ΕΝΘΕΤΟ - Κ. ΒΕΡΝΙΚΟΣ
ΠΟΛ/ΚΕΣ ΣΕΛΙΔΕΣ (FLASH) - Ι. ΝΟΒΑ
22.00-24.00 ΠΕΜΠΤΗ ΕΚΔΟΣΗ (FLASH) - ΕΝΗΜΕΡΩΤΙΚΟ ΤΜΗΜΑ ΤΗΝ ΠΑΡΑΣΚΕΥΗ- Β. ΚΑΛΗΓΕΡΟΣ
24.00-02.00 ΠΕΜΠΤΗ ΕΚΔΟΣΗ (FLASH) - Θ. ΚΑΚΚΑΒΑΣ -
02.00-06.00 ΕΚΤΗ ΕΚΔΟΣΗ (FLASH) Ν. ΚΑΝΕΛΗ - Ε. ΚΟΛΕΤΤΑΣ
- ΑΝΑΛΥΤΙΚΑ ΔΕΛΤΙΑ ΕΙΔΗΣΕΩΝ ΚΑΘΕ ΩΡΑ ΑΠΟ ΤΟΝ (FLASH
- ΤΙΤΛΟΙ ΤΟΠΙΚΩΝ ΕΙΔΗΣΕΩΝ ΣΤΟ ΚΑΙ ΜΙΣΗ ΚΑΘΕ ΩΡΑΣ ΑΠΟ ΤΟ ΡΟΔΟΣ ΙΝΤΕΡΝΑΣΙΟΝΑΛ.

ΚΑΡΔΙΟΛΟΓΙΚΟ ΙΑΤΡΕΙΟ
ΑΝΑΙΜΑΚΤΩΝ ΔΙΑΓΝΩΣΤΙΚΩΝ ΜΕΘΟΔΩΝ
ΓΕΩΡΓΙΟΣ ΓΕΩΡΓΙΑΔΗΣ
Ειδικός καρδιολόγος
M.S.M.A - SWEDEN τ. Επιμελητής Καρδιολογικής Κλινικής του Πανεπιστημιακού Νοσοκομείου S.O.S. KAROLINSKA I. ΣΤΟΚΧΟΛΜΗΣ - Former Registrar του Πανεπιστημιακού Νοσοκομείου AKADEMISKA UPPSALA - Σουηδίας
ΔΕΧΕΤΑΙ ΚΑΘΕ ΜΕΡΑ 08.30 - 1 και 5 - 8 μ.μ.
ΣΑΒΒΑΤΟ: ΜΕ ΡΑΝΤΕΒΟΥ
ΠΛΗΡΗΣ ΣΥΓΧΡΟΝΟΣ ΚΑΡΔΙΟΛΟΓΙΚΟΣ ΕΛΕΓΧΟΣ
ΤΑΜΕΙΑ: Τ.Α.Ξ.Υ - ΔΗΜΟΣΙΟΥ - ΤΥΔΚΥ
ΙΑΤΡΕΙΟ: 28ης ΟΚΤΩΒΡΙΟΥ No 37 - Τηλ. 36827
(Πλησίον ΠΛΑΤ. ΨΑΡΟΠΟΥΛΑΣ) ΟΙΚΙΑ τηλ. 91175

Ο ιατρός
ΣΑΜΙΩΤΑΚΗΣ ΙΩΑΝΝΗΣ Ν.
ΔΙΔΑΚΤΩΡ ΠΑΝ/ΜΙΟΥ ΜΑΣΣΑΛΙΑΣ ΓΑΛΛΙΑΣ
ΕΙΔΙΚΟΣ ΦΥΣΙΚΗΣ ΙΑΤΡΙΚΗΣ (ρευματολογικά - ορθοπεδικά) ΠΑΘΗΣΕΩΝ ΣΠΟΝΔΥΛΙΚΗΣ ΣΤΗΛΗΣ (χειροπρακτική)
δέχεται στο εξής τους ασφαλισμένους του δημοσίου
9-1 και 5-8 ΗΡΩΩΝ ΠΟΛΥΤΕΧΝΕΙΟΥ 11
Ρόδος: Τηλ.: 28258
1969-24/1

ΠΡΟΤΥΠΟ ΚΕΝΤΡΟ ΤΗΛΕΦΩΝΙΑΣ
- ΤΗΛΕΦΩΝΙΚΑ ΚΕΝΤΡΑ ξενοδοχειακού και επιχειρησιακού τύπου ψηφιακά - ηλεκτρονικά - αυτόματα
- ΤΗΛΕΦΩΝΙΚΕΣ ΣΥΣΚΕΥΕΣ Απλές - δίγραμμες - DISPLAY - αντίκες επιτραπέζιες - τοίχου
- ΦΡΑΓΕΣ ΥΠΕΡΑΣΤΙΚΩΝ ΤΗΛΕΦΩΝΗΜΑΤΩΝ
- TELEFAX
- ΤΗΛΕΦΩΝΙΚΑ ΚΕΝΤΡΑ ιατρών - δικηγόρων - επιχειρήσεων - επαύλεων
- ΑΥΤΟΜΑΤΟΙ ΑΠΑΝΤΗΤΕΣ - ΑΠΛΟΙ ΚΑΙ ΤΗΛΕΧΕΙΡΙΖΟΜΕΝΟΙ
- ΤΗΛΕΦΩΝΙΚΟΙ ΘΑΛΑΜΟΙ
- ΚΑΤΑΓΡΑΦΙΚΑ ΜΙΑΣ ΓΡΑΜΜΗΣ ΟΤΕ

Ηλεκτρονικοί αυτόματοι μεταφραστές TRANSLATORS 2 έως 14 γλωσσών
Ελληνικά - αγγλικά - γερμανικά - γαλλικά - ιταλικά - ισπανικά - πορτογαλικά - δανέζικα - φινλανδικά - νορβηγικά - σουηδικά - ολλανδικά - τουρκικά - σερβοκροατικά
Ιδανικό δώρο για τουριστικά στελέχη - υπαλλήλους - επιχειρηματίες - ταξιδιώτες - φοιτητές - πράκτορες - ξενοδόχους.
Διαρκής έκθεση - γραφεία - σέρβις: ΠΑΝΓ. ΡΟΔΙΟΥ 87
(πίσω από τον Αγιο Ιωάννη) - ☎ 25672.
16747-31/1

ΠΡΑΚΤΟΡΕΙΟ ΤΑΞΙΔΙΩΝ ΤΟΥΡΙΣΜΟΥ
VISA TRAVEL CLUB
Σε συνεργασία με τις μεγαλύτερες αεροπορικές εταιρίες σας προσφέρουμε

	Απλή μετάβ.	Μετ' επιστρ.
● ΝΕΑ ΥΟΡΚΗ	72.000	106.000
● ΑΥΣΤΡΑΛΙΑ	138.000	259.000
● ΛΟΝΔΙΝΟ	38.500	57.000
● ΕΛΣΙΝΚΙ	51.000	72.000
● ΚΟΠΕΓΧΑΓΗ	40.000	60.000
● ΣΤΟΚΧΟΛΜΗ	42.000	65.000
● ΦΡΑΝΚΦΟΥΡΤΗ	36.500	57.000
● ΑΜΣΤΕΡΝΤΑΜ	38.000	50.000
● ΡΙΟ	150.000	222.000

Μόνο τα σουηδικά σετούν σιο φθηνά!
VISA TRAVEL CLUB & ΦΙΛΙΠΠΟΣ
Μανδηλαρά 8 τηλ. 33282, 31562
ΣΙΓΟΥΡΙΑ - ΕΓΓΥΗΣΗ

ΟΡΘΟΔΟΝΤΙΚΟ ΙΑΤΡΕΙΟ
ΗΛΙΑ ΚΑΘΟΠΟΥΛΗ
Ειδικού Ορθοδοντικού
Master Πανεπιστημίου Lund Σουηδίας
ΔΕΧΕΤΑΙ ΔΕΥΤΕΡΑ ΕΩΣ ΠΑΡΑΣΚΕΥΗ
ώρες 03.00 - 09.00 απόγευμα με ραντεβού.
Πίνδου 4 - 85100 Ρόδος τηλ. (0241) 33132

ΙΑΤΡΙΚΗ ΑΝΑΚΟΙΝΩΣΗ
ΧΡΗΣΤΟΣ Π. ΠΑΠΑΚΩΣΤΑΝΤΙΝΟΥ
ΠΑΙΔΙΑΤΡΟΣ
(Τ. Εσωτ. Ιατρός Νοσοκ. Παίδων Αγία Σοφία)
Δέχεται ασφαλισμένους: ΤΥΔΚΥ, Δημοσίου, ΤΑΞΥ.
Ωρες ιατρείου καθημ.: 8.30-13.00 / 5.00-8.00
Σάββ.: 8.30-13.00.
Καναδά 82
(Παραπλεύρως Φαρμακείο Κολοκυθά)
τηλ. 30120
M46

Σκανδιναβία
Τακτικές πτήσεις για:
ΚΟΠΕΓΧΑΓΗ - ΣΤΟΚΧΟΛΜΗ - ΕΛΣΙΝΚΙ
Ρωτήστε σήμερα τον ταξιδιωτικό σας πράκτορα ή την
AUSTRIAN AIRLINES
Η ΦΙΛΙΚΗ ΠΤΗΣΗ
Ρόδος, Γενικός Πράκτορας «ΖΑΝΕΤΟΣ TRAVEL»
Τηλ. 20832, 22470, 24757
M8

Καλλιτεχνική ΠΡΟΟΔΟΣ

ΓΡΑΦΕΙ Ο ΓΙΩΡΓΟΣ ΜΑΡΤΙΝΗΣ

ΣΥΝΑΡΠΑΣΤΙΚΗ Η ΟΡΧΗΣΤΡΑ ΠΑΙΔΙΚΩΝ ΒΙΟΛΙΩΝ ΕΣΗΜΕΙΩΣΕ ΜΙΑ ΠΡΩΤΗ ΜΕΓΑΛΗ ΕΠΙΤΥΧΙΑ

Πραγματοποιήθηκε την περασμένη Κυριακή στο Δημοτικό θέατρο Ρόδου η συναυλία της μουσικής σχολής του Δωδεκανησιακού Ομίλου στην οποία πήρε μέρος ορχήστρα από 37 παιδιά ηλικίας 7 - 18 χρονών, με βιολιά! Η συμβολή της κ. Ξένης Εμνερ, σαν δασκάλας σ' αυτά τα παιδιά, δεν ήταν μονάχα η επιτυχία εκείνης της συγκεκριμένης εκδήλωσης. Βαθύτερα, είναι το κατόρθωμά της αυτό, να δαμάσει δύο δύσκολα και "ατίθασα" στοιχεία στη μεταξύ τους σχέση: το βιολί (το δυσκολότερο μουσικό όργανο) μέσα στα χέρια ενός παιδιού και το παιδί μέσα στην εκμάθησή του. Κι ακόμα πιο πολύ, να επιφέρει και την αγάπη μεταξύ τους. Ετσι η ορχήστρα της σχολής παύει να είναι ένα πείραμα. Η παρουσία της στο Δημοτικό θέατρο ήταν μια ολοκληρωμένη, σωστή δημιουργία που μόνο ρίγη συγκίνησης και θαυμασμού προκαλούσε. Τα παιδιά που πήραν μέρος ήταν: Ειρ. Πηδιάκη, Ξανθ. Σίρμου, Λεων. Σακελλαρίδης, Δημ. Τζανετής, Μ. Τζανετή, Χριστ. Συρίμη, Εύη Οικονομίδου, Αγγ. Καλογερόπουλος, Ν. Χατζηκάλφας, Στ. Παπασάββας, Κομν. Παπασάββας, Σαβ. Παπασάββας, Γ. Μαρουλάκης, Γ. Διακοσταυριανός, Βασ. Κακαντούση, Κώστ. Ρούφας, Σταμ. Μάστορα, Φλεβ. Μάστορας, Ιω. Ιωσήφ, Ν. Μητρόπουλος, Κατ. Διακονικολάου, Χαρ. Παπανικολάου, Λία Σπανού, Φωτ. Μοσχή, Κ. Τσακίρης, Γ. Γούλας, Καρ. Βασιλαράς, Χ. Μαυρονικόλας, Κούλα Βαλσαμή, Αντ. Βρατσάλης, Απ. Χατζηκάλφας, Αντ. Ψαράς, Σωτ. Φαρμακίδης, Αναστ. Καλοπέτρη, Σταμ. Μάστορα, Θεοδ. Μαλωΐνα και Κ. Γιαννουράκης. Στο πιάνο ερμήνευσε η Μαίρη Χριστοδούλου, ενώ η κ. Εμνερ για πρώτη φορά παρουσιάστηκε επί σκηνής παίζοντας βιολοντσέλο και βιόλα! Περιμένουμε και άλλες τέτοιες εμφανίσεις της ορχήστρας και της ευχόμαστε να αποκτήσει, με συνεχή δουλειά, μεγάλη φήμη!

ΔΙΑΛΕΞΗ ΣΤΟ ΠΑΝΕΠΙΣΤΗΜΙΟ

Σήμερα στις 10 το πρωί σε αίθουσα τουπανεπιστημίου Αιγαίου θα πραγματοποιηθεί η δεύτερη κατά σειρά διάλεξη του καθηγητή Φιλοσοφίας του πανεπιστημίου Ιωαννίνων κ. Ευτύχη Μπιτσάκη με θέμα "Αλληλεπίδραση και αιτιότητα στις σύγχρονες Φυσικές επιστήμες". Η είσοδος είναι ελεύθερη για όσους ενδιαφέρονται να παρακολουθήσουν.

ΤΑ ΚΑΣΤΕΛΛΟΡΙΖΙΑΚΑ

Εκυκλοφόρησε η μηνιαία εφημερίδα "Καστελλοριζιακά Νέα" που διευθύνεται από τον πρόεδρο του Συνδέσμου των Απανταχού Καστελλοριζίων κ. Μιχαήλ Ι. Χατζηγιαννάκη, με πλούσια όπως πάντοτε ύλη γύρω από την ζωή και την κίνηση του Καστελλορίζου και των Καστελλοριζίων. Μεταξύ άλλων περιλαμβάνει και βιβλιοκριτικό σημείωμα για το βιβλίο του Γεωργίου Γιαγκάκη, με τίτλο "Το Αρχιπέλαγος της Μεγίστης". Επίσης δημοσιεύεται ευχαριστήριο προς την ατμοπλοΐα Ποταμιάνου, για την δρομολόγηση πλοίου της για το καλοκαίρι στο Καστελλόριζο.

ΠΙΤΑ ΣΤΟ ΚΑΠΗ

Σήμερα στις 5 μ.μ. θα γίνει στο Ιο ΚΑΠΗΡόδου η γιορτή της κοπής της βασιλόπιτας των μελών του. Η γιοργή, στην αίθουσα της οδού Αγίου Ιωάννου 54, θα ποικίλεται και από καλλιτεχνικό πρόγραμμα.

ΕΒΔΟΜΑΔΑ ΔΑΝΕΖΙΚΟΥ ΚΙΝΗΜΑΤΟΓΡΑΦΟΥ

Εβδομάδα Δανέζικου κινηματογράφου θα πραγματοποιηθεί στη Ρόδο από 19 μέχρι 22 Φεβρουαρίου, στην αίθουσα του Δημοτικού κινηματοθεάτρου, με οργανωτική φροντίδα της πρεσβείας της Δανίας των Αθηνών και συνεργασία του προξενείου τους Δανίας στην Ρόδο και του Πολιτιστικού Οργανισμού του Δήμου Ρόδου.

Η πρωτοβουλία ξεκίνησε για να προωθηθεί η προσέγγιση και στον Πολιτιστικό τομέα, πέραν της τουριστικής και εμπορικής επαφής που υπάρχει.

Οπως ανεκοινώθει, τις πολιτιστικές αυτές εκδηλώσεις θα τιμήσει με την παρουσία του και ο πρέσβυς της Δανίας στην Αθήνα.

Η ΒΑΣΙΛΟΠΙΤΑ ΤΩΝ ΕΙΚΑΣΤΙΚΩΝ

Το Σάββατο θα γίνει σε κέντρο της πόλεως η κοπή της βασιλόπιτας του Συλλόγου Εικαστικών Δωδεκανήσου.

ΟΙΚΟΔΟΜΙΚΕΣ ΕΠΙΧΕΙΡΗΣΕΙΣ "Θ.Β. ΠΡΑΣΙΝΟΥ"
ΕΘ. ΔΩΔΕΚΑΝΗΣΙΩΝ 4 ΤΗΛ .24304 & 32980 ΡΟΔΟΣ
ΜΙΑ ΟΨΗ ΤΟΥ ΝΕΟΥ ΚΟΛΟΣΟΥ ΤΗΣ ΡΟΔΟΥ ΣΤΗΝ ΠΛΑΤΕΙΑ ΦΩΚΙΑΛΗ
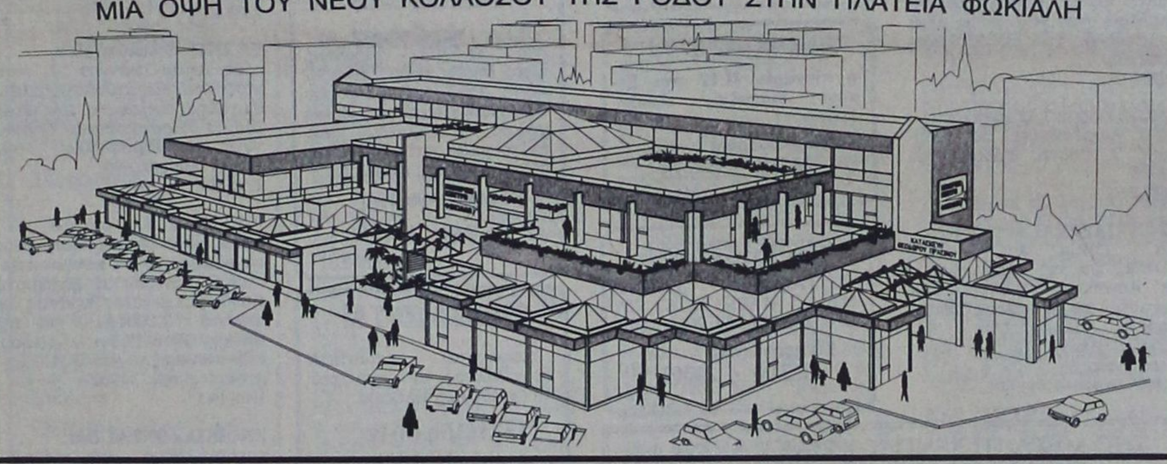
ΤΡΙΟΡΟΦΟ ΕΜΠΟΡΙΚΟ ΚΕΝΤΡΟ
ΚΑΤΑΣΚΕΥΗ ΘΕΟΔΩΡΟΥ ΠΡΑΣΙΝΟΥ
* ΕΞΗΝΤΑ ΠΟΛΥΤΕΛΗ ΚΑΤΑΣΤΗΜΑΤΑ * ΑΝΕΤΟΙ ΚΟΙΝΟΧΡΗΣΤΟΙ ΧΩΡΟΙ
* ΓΥΑΛΙΝΕΣ ΠΥΡΑΜΙΔΕΣ ΣΤΙΣ ΟΡΟΦΕΣ * ΔΥΟ ΚΕΝΤΡΙΚΕΣ ΕΙΣΟΔΟΙ
* ΓΥΑΛΙΝΟ ΑΣΑΝΣΕΡ * ΦΩΤΕΙΝΑ ΣΙΝΤΡΙΒΑΝΙΑ κ.λ.π.
Τώρα μπορείτε κι εσείς να αγοράσετε ένα κατάστημα από το Νέο Κολοσσό της Ρόδου, το μεγαλύτερο και ωραιότερο Εμπορικό Κέντρο στην Ελλάδα!
Βρίσκεται στην Πλατεία Φώκιαλη, στην πιό κατοικημένη περιοχή της πόλεως Ρόδου.
Αυτό που έλειπε από την πόλη μας, γίνεται πραγματικότητα!
Προλάβετε να αγοράσετε!
Ukako

ΟΙΚΟΔΟΜΙΚΕΣ ΕΠΙΧΕΙΡΗΣΕΙΣ "Θ.Β. ΠΡΑΣΙΝΟΥ"
ΕΘ. ΔΩΔΕΚΑΝΗΣΙΩΝ 4 ΤΗΛ .24304 & 32980 ΡΟΔΟΣ


Προλάβετε να αγοράσετε!
ΣΤΗΝ ΠΙΟ ΩΡΑΙΑ ΠΟΛΥΚΑΤΟΙΚΙΑ ΚΑΤΑΣΚΕΥΗΣ ΠΡΑΣΙΝΟΥ ΠΩΛΟΥΝΤΑΙ ΔΙΑΜΕΡΙΣΜΑΤΑ ΠΟΛΥΤΕΛΕΙΑΣ ΤΕΣΣΑΡΙΑ (120 & 123 τ.μ.)
ΚΑΙ ΕΧΟΥΝ: ΑΠΕΡΙΟΡΙΣΤΗ ΘΕΑ * ΜΕΓΑΛΕΣ ΒΕΡΑΝΤΕΣ ΠΛΑΚΑΚΙΑ ΠΟΛΥΤΕΛΕΙΑΣ * ΣΥΓΧΡΟΝΗ ΔΙΑΡΥΘΜΙΣΗ ΕΓΚΑΤΑΣΤΑΣΗ ΤΖΑΚΙΟΥ * ΗΧΟΜΟΝΩΣΗ / ΘΕΡΜΟΜΟΝΩΣΗ


Ukako

DR ΑΡΙΣΤΟΤΕΛΗΣ ΜΠΟΓΔΑΝΗΣ
ΓΥΝΑΙΚΟΛΟΓΟΣ ΧΕΙΡΟΥΡΓΟΣ - ΜΑΙΕΥΤΗΡ
ΠΤΥΧ/ΧΟΣ & ΔΙΔΑΚΤΩΡ ΠΑΝΕΠΙΣΤΗΜΙΟΥ MUNCTER ΓΕΡΜΑΝΙΑΣ ΕΙΔ. ΣΤΗΝ ΠΑΝ/ΜΙΑΚΗ FRAUENKLINIK DORTMUND ΓΕΡΜΑΝΙΑΣ
ΥΠΕΡΗΧΟΙ - ΣΤΕΙΡΟΤΗΣ - ΜΑΣΤΟΣ - ΟΓΚΟΛΟΓΙΑ
σύγχρονη παρακολούθηση εγκύου με υπέρηχο καικαρδιοτοκογραφικό
Δέχεται
ΠΡΩΙ: Δευτέρα έως Σάββατο 9-1π.μ.
ΑΠΟΓ.: Δευτέρα έως Παρασκευή 5-8 μ.μ.
ΙΑΤΡΕΙΟ: Ι. Δραγούμη 5Α Ρόδος Τηλ. 20939
Τηλ. Οικίας: 64893

Ο ΧΕΙΡΟΥΡΓΟΣ ΟΔΟΝΤΙΑΤΡΟΣ
ΝΙΚΟΛΑΟΣ Ι. ΚΑΡΑΜΑΡΙΤΗΣ
ΠανεπιστημίουΣτοματολογίας IMF Βουκουρεστίου
ΔΕΧΕΤΑΙ ΚΑΘΗΜΕΡΙΝΩΣ
Πρωινές ώρες 9-1
απογευματινές 5-8
Τετάρτη 9-1 και Σάββατο κλειστά
στη νέα διεύθυνση
οδός Θεοδωράκη 20 και Καρπάθου
Μαντράκι
Τηλ. 29579

ΙΑΤΡΙΚΗ ΑΝΑΚΟΙΝΩΣΗ
ΜΗΝΑΣ Ι. ΜΑΣΤΡΟΜΗΝΑΣ
ΧΕΙΡ. ΓΥΝΑΙΚΟΛΟΓΟΣ - ΜΑΙΕΥΤΗΡΑΣ
ΔΙΔΑΚΤΩΡ ΠΑΝΕΠΙΣΤΗΜΙΟΥ ΑΘΗΝΩΝ
τ. Επιμελητής Επιστ. Ερευνητής
Παν/κού Νοσοκομείου HAMMERSMITH ΛΟΝΔΙΝΟΥ
Μέλος Βρεταννικής Εταιρίας Γονιμότητας
Ειδικευμένος σε προβλήματα γονιμότητας και εξωσωματικής γονιμοποίησης - Υπεύθυνος Κέντρου Γονιμότητας του μαιευτηρίου «ΜΗΤΕΡΑ»
Δέχεται με ραντεβού πλην Σαββάτου (5-8 απόγευμα)
ΙΑΤΡΕΙΟ: 28ης Οκτωβρίου αρ. 21, τηλ. 6851800
ΦΙΛΟΘΕΗ
ΟΙΚΙΑ: Αισώπου 7-9 ΜΑΡΟΥΣΙ, τηλ. 8026640
M60

ΙΑΤΡΙΚΗ ΑΝΑΚΟΙΝΩΣΗ
ο ιατρός
ΜΙΧΑΗΛ Η.ΜΑΚΡΗΣ
ΕΙΔΙΚΟΣ ΚΑΡΔΙΟΛΟΓΟΣ
ΔΙΔΑΚΤΩΡ ΠΑΝΕΠΙΣΤΗΜΙΟΥ ΑΘΗΝΩΝ
ΔΕΧΕΤΑΙ: καθημερινώς: 8.30-13 πρωί και 5-8.30 απόγευμα.
Σάββατο: 8.30-13 το πρωί
και ασφαλισμένους ΔΗΜΟΣΙΟΥ, ΤΑΞΥ, ΤΥΔΚΥ, ΟΙΚΟΥ ΝΑΥΤΟΥ και λοιπών Ταμείων
Πλήρης καρδιολογικός έλεγχος με σύγχρονες διαγνωστικές μεθόδους
Αλεξάνδρου Διάκου 2-3ος όροφος τηλ. 21.501
(έναντι κήπου ξενοδοχείου «Θέρμαι»)
M11

ΙΑΤΡΙΚΗ ΑΝΑΚΟΙΝΩΣΗ
Ο ΠΑΙΔΙΑΤΡΟΣ
ΚΩΝ/ΝΟΣ Π. ΙΩΑΝΝΙΔΗΣ
Τ. Δ/ΝΤΗΣ ΠΑΙΔΙΑΤΡΙΚΗΣ ΚΛΙΝΙΚΗΣ ΓΕΝ. ΝΟΣ/ΜΕΙΟΥ ΡΟΔΟΥ
Δέχεται: ΜΟΝΟ ΜΕ ΡΑΝΤΕΒΟΥ
Καθημερινώς: πρωινές ώρες 9-1μ.μ.
Απογευματινές 4-8μ.μ.
Διεύθυνση:
28ης Οκτωβρίου 62
Τηλ. 24576
έναντι ξενοδοχείου Παυλίδη

ΟΡΘΟΔΟΝΤΙΚΟ ΙΑΤΡΕΙΟ
Δρ ΣΤΥΛΙΑΝΟΣ ΣΤ. ΠΕΤΑΣ
ΕΙΔΙΚΟΥ ΟΡΘΟΔΟΝΤΙΚΟΥ
ΔΙΔΑΚΤΩΡ ΠΑΝΕΠΙΣΤΗΜΙΟΥ TUBINGEN ΓΕΡΜΑΝΙΑΣ
ΕΙΔΙΚΕΥΘΕΙΣ ΕΙΣ ΠΑΝΕΠΙΣΤ. ΚΑΙΝΙΚΗ ΜΟΝΑΧΟΥ
ΔΕΧΕΤΑΙ Δευτέρα έως Παρασκευή
πρωί από 9-12 και απόγευμα 3.30-8
28ης ΟΚΤΩΒΡΙΟΥ 6 - 85100 ΡΟΔΟΣ - Τηλ. (0241) 24776
M63

ΙΑΤΡΙΚΗ ΑΝΑΚΟΙΝΩΣΗ
Δρ ΑΝΑΣΤΑΣΙΟΣ ΣΤ. ΠΕΤΑΣ
ΙΑΤΡΟΣ
ΧΕΙΡΟΥΡΓΟΣ ΟΥΡΟΛΟΓΟΣ
ΔΙΔΑΚΤΩΡ ΠΑΝΕΠΙΣΤΗΜΙΟΥ ΤΥΜΠΙΓΚΕΝ ΔΥΤ. ΓΕΡΜΑΝΙΑΣ
ΕΙΔΙΚΕΥΘΕΙΣ ΕΙΣ UNIVERSITAT TUBINGEN ΚΑΙ ZENTRALKLINIKUM AUGSBURG ΔΥΤ. ΓΕΡΜΑΝΙΑΣ
ΗΠΕΡΗΧΟΙ - ΣΤΕΙΡΟΤΗΣ
ΔΕΧΕΤΑΙ ΚΑΘΗΜΕΡΙΝΑ 8 -1 π.μ. και 5-8 μ.μ.
εκτός Σαββάτου και Τετάρτης απόγευμα
ΤΑΜΕΙΑ: ΤΑΞΥ- ΔΗΜΟΣΙΟ-ΤΥΔΚΥ .
και ΙΚΑ από 08.00 - 11.30π.μ.
28ης ΟΚΤΩΒΡΙΟΥ 4 (1ος όροφος) τηλ. 36096
(πλησίον Ακαδημίας)
119-M19

ΠΡΟΟΔΟΣ ΜΙΚΡΕΣ ΑΓΓΕΛΙΕΣ ΠΡΟΟΔΟΣ ΜΙΚΡΕΣ ΑΓΓΕΛΙΕΣ ΠΡΟΟΔΟΣ ΜΙΚΡΕΣ ΑΓΓΕΛΙΕΣ

ζητήσεις

ΖΗΤΕΙΤΑΙ γυναίκα, βοηθός μαγείρου για να εργαστεί σε snack μπαρ. Πληροφορίες τηλ. 41602 και 41684
2467-22/1

ΖΗΤΕΙΤΑΙ πωλήτρια για το κατάστημα «ΡΟΔΟΣ ΣΠΟΡ» Πληροφορίες τηλ. 21442
2656-19/1

ΖΗΤΕΙΤΑΙ στην Ιαλυσό, πωλήτρια δια μόνιμη απασχόληση, με γνώσεις αγγλικής. Περισσότερες πληροφορίες στο τηλ. 94223
2632-22/1

ΖΗΤΟΥΝΤΑΙ συνεργάτες φοιτητές - τριες Ακαδημίας, για εργασία εντός πόλεως Ρόδου. Τηλέφωνο για ραντεβού 36847
2647-16/1

ΖΗΤΕΙΤΑΙ
ΑΠΟΤΟΥΡΙΣΤΙΚΟ
ΓΡΑΦΕΙΟ

γραμματέας δεσποινίς ή κυρία, η οποία να ομιλεί και να γράφει σε γραφομηχανή πολύ καλά την ελληνική και αγγλική γλώσσα.

Γράψατε σύντομο βιογραφικό σημείωμα, και αποστείλατέτο με πρόσφατη φωτογραφία σας, στην ταχ. θυρ. 149 - Ρόδος, μέχρι 30-1-92. Θα τηρηθεί απόλυτη εχεμύθεια.
227-19/1

ΦΑΡΜΑΚΕΙΟ

ΤΟΥ ΚΕΝΤΡΟΥ, ζητάει κοπέλα εμφανίσιμη, με γνώσεις αγγλικής, για μόνιμη απασχόληση. Θα προτιμηθεί ή έχουσα προϋπηρεσία.

Πληροφορίες τηλ. 30772, ώρες καταστημάτων
2614-26/1

ΖΗΤΕΙΤΑΙ

Από την Α.Ε. Γ.Ν. Μπρουζάκης, ζητείται νέος χωρίς στρατιωτικές υποχρεώσεις, με δίπλωμα αυτοκινήτου και μοτοποδηλάτου για εξωτερικές εργασίες.

Πληροφορίες τηλ. 27567 , 34045 και 34679 από 9 π.μ. έως 3μ.μ. καθημερινά
22/1

ΖΗΤΕΙΤΑΙ πεπειραμένη πωλήτρια για κατάστημα ρούχων. Πληροφορίες τηλ. 29611
2460-24/1

ΖΗΤΕΙΤΑΙ βοηθός σερβιτόρου, για να εργαστεί σε νυκτερινό κέντρο. Τηλ. 32090
ΧΙΙ-17/1

ΖΗΤΟΥΝΤΑΙ κοπέλες για μπαρ. Ημερομίσθιο ικανοποιητικό. Τηλ. 34523, βραδυνές ώρες. 8μ.μ.
2579-17/1

ΖΗΤΟΥΝΤΑΙ εργάτες, πλακατζήδες. Τηλ. 31195
2556-17/1

ΟΔΗΓΟΣ με επαγγελματική άδεια 5ης κατηγορίας, ζητάει εργασία. Πληροφορίες τηλ. 20592, από 10-12 πρωί και 4-6 απόγευμα
2541-16/1

ΖΗΤΕΙΤΑΙ αγρόκτημα προς αγορά σε απόσταση έως 12 χλμ., από την πόλη της Ρόδου. Τηλ. 29390, από 17.00 - 21.00
2510-23/2

Η boutique BALCONY, ζητεί πωλήτρια. Τηλ. 23868
1972-19/1

ΖΗΤΕΙΤΑΙ

από τη βιοτεχνία ορεκτικών «ΙΒΙΣΚΟΣ», οδηγός - πωλητής με δίπλωμα Γ΄ Κατηγορίας.

Πληροφορίες

Τηλ. 63471, μέχρι 3 μεσημέρι και **34062,** απογευματινές ώρες
2674-31/1

ΖΗΤΕΙΤΑΙ

οικιακή βοηθός για καθημερινή απασχόληση σε ζευγάρι ηλικιωμένων.

Συστάσεις γίνονται δεκτές.

Πληροφορίες

Τηλ. 23828,
1-3 και 7-9μ.μ.
2692-24/1

ΣΧΕΔΙΑΣΤΡΙΑ ΜΕ ΓΝΩΣΕΙΣ

COMPUTER, ΖΗΤΕΙΤΑΙ ΑΠΟ ΜΕΓΑΛΗ ΤΕΧΝΙΚΗ ΕΤΑΙΡΙΑ.

Πληροφορίες

Τηλ. 35392

ώρες γραφείου
2693-31/1

Ο ΟΜΙΛΟΣ ΕΤΑΙΡΙΩΝ ΓΕΝΙΚΗ ΤΕΧΝΙΚΗ

ΖΗΤΕΙ

ΓΡΑΜΜΑΤΕΑ

Απαραίτητα προσόντα:

- Σχετική προϋπηρεσία
- Γνώση γραφομηχανής, χειρισμού Η/Υ, στην ελληνική και αγγλική γλώσσα.

ΠΛΗΡΟΦΟΡΙΕΣ, τηλ. 22186, 36256, τις ώρες 09.00 - 15.00
X223-19/1

ΖΗΤΟΥΝΤΑΙ τεχνίτες και εργάτες κατά προτίμηση έχοντες γνώση από γυψοσανίδες.

Πληροφορίες

Τηλ. 30845 - 0730 1530
2604-19/1

ΖΗΤΟΥΝΤΑΙ

1) Προγραμματιστής Η/Υ
2) Τεχνικός μηχανών γραφείου, για μόνιμη απασχόληση.

Μισθός αναλόγως των προσόντων

Πληροφορίες τηλ. 32340 - 31165
2547-16/1

ΖΗΤΕΙΤΑΙ υπάλληλος για RENT A CAR, με προϋπηρεσία. Μισθός και ποσοστά. Πληροφορίες τηλ. 35367, από 8.30 - 4, κ. Κασάπη Βασίλη
ΠΜ-16/1

ΖΗΤΟΥΝΤΑΙ καθηγητές - τριες, φυσικός - χημικός, μαθηματικός, για απογευματινή εργασία σε φροντιστηριακό εκδοτικό οργανισμό. Πληροφορίες τηλ. 32346
2647-16/1

ΖΗΤΕΙΤΑΙ νέος ή νέα για εσωτερική εργασία, σε γραφείο αντιπροσωπειών, γνώσεις λογιστικής - χειρισμού Η/Υ και δίπλωμα οδηγήσεως, θα ληφθούν σοβαρά υπ' όψιν. Πληροφορίες Μιχ. Πετρίδη 49, τηλ. 31838
2630-21/1

ΖΗΤΕΙΤΑΙ κυρία ή δεσποινίδα, για να δουλέψει στο μπουφέ καφετέριας. Τηλ. 20384
2605-19/1

ΖΗΤΕΙΤΑΙ μικρός με μηχανάκι για να εργαστεί σε μικρό σούπερ - μάρκετ στην Ανάληψη. Ώρες εργασίας 7.30 - 1.30, τηλ. 65872, κ. Δημήτρη
2596-18/1

ενοικιάσεις

ΕΝΟΙΚΙΑΖΕΤΑΙ ρετιρέ με ανεξάρτητο λουτροκαμπινέ, στη Θεμιστοκλέους Σοφούλη, ενοίκιο 20.000 δρχ., κατάλληλο για εργένη. Πληροφορίες τηλ. 36906
2682-24/1

ΕΝΟΙΚΙΑΖΟΝΤΑΙ διαμερίσματα τριάρια και δυάρια, επί της λεωφ. Λίνδου (αμέσως μετά το Ροδίνι). Τηλ. 35392, ώρες γραφείου
2693-31/1

ΕΝΟΙΚΙΑΖΟΝΤΑΙ επιπλωμένες γκαρσονιέρες οδός Μόσχας 7, Ροδίνι, Ρόδος. Τηλ. 31798
2683-24/1

ΕΝΟΙΚΙΑΖΕΤΑΙ κατάστημα 150τ.μ., και αποθήκη 300τ.μ., επί της λεωφ. Λίνδου στ' Ασγούρου, κατάλληλα για οποιαδήποτε επαγγελματική χρήση. Πληροφορίες τηλ. 65710, 61859, Κώστας Κωνσταντινίδης
Τ.16750-31/1

ΕΝΟΙΚΙΑΖΕΤΑΙ οβελιστήριο, έμπροσθεν νέου ξενοδοχείου που θα λειτουργήσει φέτος. Βρίσκεται στην οδό Αγίου Νικολάου 55. Πληροφορίες τηλ. 35119
2548-24/1

ΕΝΟΙΚΙΑΖΕΤΑΙ γκαρσονιέρα επιπλωμένη επί της οδού Αγίου Γεωργίου 51, ισόγειο. Τηλ. 21173
2534-16/1

ΕΝΟΙΚΙΑΖΕΤΑΙ γκαρσονιέρα, στην οδό Αγίας Αναστασίας 51. Πληροφορίες τηλ. 34824
2543-16/1

ΕΝΟΙΚΙΑΖΕΤΑΙ γκαρσονιέρα επιπλωμένη, ανεξάρτητη, στη συνοικία Ροδίνι. Τηλ. 24749 - 22292
2523-16/1

ΕΝΟΙΚΙΑΖΕΤΑΙ

κατάστημα 140τ.μ., (ή 2 των 70τ.μ., συνεχόμενα), με μεγάλη αυλή, επί της λεωφ. Ιαλυσού, ακριβώς απέναντι στο AURA BEACH.

Πληροφορίες

20928
225-24/1

ΕΝΟΙΚΙΑΖΟΝΤΑΙ

διαμερίσματα επιπλωμένα, στη Σύμη. Τιμή σπέσιαλ, λόγω εορτών.

Πληροφορίες

τηλ.72034 - 72035
1826-20/1

ΕΝΟΙΚΙΑΖΕΤΑΙ

κατάστημα, στην Παλιά Πόλη, επί της Πολυδώρου.

Δεκτές μόνο σοβαρές προτάσεις, στα τηλέφωνα εξωτερικού

009051 234663 και 009061 216304
1801-16/1

ΕΝΟΙΚΙΑΖΕΤΑΙ

οβελιστήριο, πλήρως εξοπλισμένο, με γύρο, σουβλάκι, σάντουϊτς, χάμπουγκερ και κοτόπουλα για το σπίτι, επί της κεντρικής πλατείας Καλυθιών.

Πληροφορίες τηλ. 85150
2634-22/1

ΕΝΟΙΚΙΑΖΕΤΑΙ

η πιτσαρία ILIS στα Είκοσι Μαγαζιά, εξοπλισμένη.

Πληροφορίες τηλ. 20958 - 32574
2684-24/1

ΕΝΟΙΚΙΑΖΕΤΑΙ

ΚΑΤΑΣΤΗΜΑ, ΕΝΑΝΤΙ ΜΙΡΑ - ΜΑΡΕ, 88τ.μ., ΓΙΑ ΟΠΟΙΑΔΗΠΟΤΕ ΧΡΗΣΗ.

Πληροφορίες τηλ. 21714 - 22307
ΧΛ-9/2

ΑΠΟ ΜΕΓΑΛΗ ΞΕΝΟΔΟΧΕΙΑΚΗ ΜΟΝΑΔΑ ΠΟΥ ΛΕΙΤΟΥΡΓΕΙ ΑΠΟ 20ΕΤΙΑΣ

ΖΗΤΕΙΤΑΙ

Νυκτοθυρωρός με σχετική πείρα και να μιλά τουλάχιστον την αγγλική και γερμανική γλώσσα.

Γράψατε: Τ.Θ. 110 - ΡΟΔΟΣ
16/1

ΠΩΛΟΥΝΤΑΙ ΑΠΟ ΙΔΙΟΚΤΗΤΗ

δύο οικόπεδα εφαπτόμενα επί της λεωφόρου Φαληρακίου των 10 και 15 στρεμμάτων.

ΣΙΓΟΥΡΗ ΕΠΕΝΔΥΣΗ

ΠΛΗΡΟΦΟΡΙΕΣ

Τηλ. 24539 , πρωϊνές ώρες
ΠΜ-30.9

ΠΩΛΕΙΤΑΙ

ΑΠΟ ΙΔΙΟΚΤΗΤΗ, κτήμα με φανταστική θέα, για βίλες - 20.000 τ.μ., 150 μέτρα από τη λεωφόρο Ρόδου - Φαληράκι, στο 7 χιλιόμετρο. Περιοχή προνομιούχα.

Πληρ.τηλ. 24539
ΠΜ-30.10

ΠΩΛΕΙΤΑΙ ΑΠΟ ΙΔΙΟΚΤΗΤΗ

οικοπεδική έκταση με φανταστική θέα στην Καλλιθέα, 31.000 τ.μ. - σίγουρη επένδυση.

ΠΛΗΡΟΦΟΡΙΕΣ
Τηλ. 24539
23575 (βράδυ)
ΠΜ

ΠΡΟΛΑΒΕΤΕ ΝΑ ΑΓΟΡΑΣΕΤΕ!

ΠΩΛΟΥΝΤΑΙ τελειωμένα τσαρδάκια διαμερίσματα των 120 και 123τ.μ. με τη γνωστή κατασκευή Θ. Πράσινου. Γερά εμφανή μπετά, μεγάλος υδραυλικός ανελκυστήρας, άψογη λειτουργική διαρρύθμιση, ηχομόνωση στους τοίχους και στα δάπεδα, τριφασική ηλεκτρική εγκατάσταση, πλακάκια πολυτελείας, εντοιχιζόμενες ντουλάπες στα υπνοδωμάτια, πάντα με τα καλύτερα υλικά.

ΠΛΗΡΟΦΟΡΙΕΣ
Θ. ΠΡΑΣΙΝΟΣ, τηλ. 24304

ΕΝΟΙΚΙΑΖΟΝΤΑΙ ένα διαμέρισμα 3άρι 110τ.μ. και μια γκαρσονιέρα στο κέντρο της πόλης. Πληροφορίες τηλ. 22578
2473-22/1

ΕΝΟΙΚΙΑΖΕΤΑΙ κατάστημα 120τ.μ., στη Στ. Κωτιάδη. Πληροφορίες τηλ. 28543, ώρες καταστήματος
2643-22/1

ΕΝΟΙΚΙΑΖΕΤΑΙ διαμέρισμα σε τετρακατοικία, τριάρι, ηλιακό, επί της οδού Μητροπόλεως 75. Τηλ. 32753
2671-24/1

ΕΝΟΙΚΙΑΖΕΤΑΙ διαμέρισμα τριών δωματίων, ισόγειο επί της οδού 28ης Οκτωβρίου 10, απέναντι από την Ακαδημία. Τηλ. 21032 ή 26586
2681-24/1

ΕΝΟΙΚΙΑΖΟΝΤΑΙ διαμερίσματα, δυο και τριών δωματίων, στην οδό Μεγάλου Κωνσταντίνου αριθμός 35. Τηλ. 23879
2673-24/1

ΕΝΟΙΚΙΑΖΕΤΑΙ στο Ανω Ροδίνι, μικρό διαμερισματάκι 35τ.μ., με υπνοδωμάτιο, κουζινοκαθιστικό και μπάνιο. Διαθέτει τηλέφωνο. Είναι κανούριο, ανεξάρτητο σε κήπο, επιπλωμένο, εξοπλισμένο. Μηνιαίο ενοίκιο 45.000 δρχ. Πληροφορίες τηλ. 61617, 1-10μ.μ. (σαββατοκύριακα από το πρωί)
2466-23/1

ΕΝΟΙΚΙΑΖΕΤΑΙ διαμέρισμα δυάρι, οδός Καναδά αριθμός 102. Πληροφορίες τηλ. 32856
2468-23/1

ΕΝΟΙΚΙΑΖΕΤΑΙ ημιυπόγειος αποθήκη με ράμπα, στο συνοικισμό Χαλκητών 140τ.μ. Πληροφορίες τηλ. 24658 - 61014, από 10π.μ. - 9μ.μ.
2470-23/1

ΣΤΗ ΛΙΝΔΟ, ενοικιάζεται οικία για εκμετάλλευση. Τηλ. 0244 - 31419 - 31372, Ρόδος 29276
2667-23/1

ΕΝΟΙΚΙΑΖΕΤΑΙ

διαμέρισμα, πολυτελούς κατασκευής με θέρμανση, με 3 υπνοδωμάτια και δυο τουαλέτες, επί της Αννης Μαρίας και Στέλιου Κωτιάδη.

Πληροφορίες

Τηλ. 28684
2553-19/1

ΕΝΟΙΚΙΑΖΕΤΑΙ

VILLA παραδοσιακή με δύο υπόγεια, βεράντες, κήπο, άνετος χώρος για πάρκινγκ, επί της λεωφόρου Τριαντών, για επαγγελματική χρήση. Κατάλληλο για πιάνο μπαρ, εστιατόριο, ταβέρνα, παιδικός σταθμός.

Πληροφορίες

Τηλ. 27196
2625-22/1

ΕΝΟΙΚΙΑΖΕΤΑΙ

παραλιακό κατάστημα στην Ιαλυσό, απέναντι από το ξενοδοχείο Ηλέκτρα.

Πληροφορίες τηλ.29380,
ώρες γραφείου
2633-22/1

ΕΝΟΙΚΙΑΖΕΤΑΙ

Στην παραλία Ιαλυσού, δέκα μέτρα από την αμμουδιά μεταξύ ταβέρνας «Βράχος» και «Τράτα», ενοικιάζεται μονοκατοικία αποτελούμενη από έξη δωμάτια και λοιπούς βοηθητικούς χώρους, με μεγάλο κήπο, βεράντες και σαράντα μέτρα πρόσοψη, προς τη θάλασσα, κατάλληλη για τουριστική επιχείρηση.

Πληροφορίες: Βασίλης Μαυράκης, τηλ. 27458, 10.00-13.00 και 28372
2638-22/1

ΕΝΟΙΚΙΑΖΕΤΑΙ αποθήκη επί της οδού Κορδιγκιτάνος 87. Τηλ. 23368
2557-17/1

ΕΝΟΙΚΙΑΖΟΝΤΑΙ διαμερίσματα επιπλωμένα, Λονδίνου 24. Τηλ. 61001
2554-17/1

ΕΝΟΙΚΙΑΖΕΤΑΙ ημιόροφο γωνιακό τριάρι, με κήπο, με ηλιακό και τέντες. Τιμή 70.000 δρχ. Δ/νση Φανερωμένη, Κάναματ, τηλ. 37980 - 32186
2562-17/1

ΕΝΟΙΚΙΑΖΕΤΑΙ γραφείο 50τ.μ., επί της Αλεξ. Διάκου, Βρατσάλη. Τηλ. 63834 - 65300
2563-17/1

ΕΝΟΙΚΙΑΖΕΤΑΙ η πιτσαρία ILIS, στα Είκοσι Μαγαζιά, εξοπλισμένη. Πληροφορίες τηλ. 20958 - 32574
2561-17/1

ΕΝΟΙΚΙΑΖΕΤΑΙ γκαρσονιέρα στην περιοχή Καρακόνερο, με τηλέφωνο. Τηλ. 61210
2571-17/1

ΕΝΟΙΚΙΑΖΕΤΑΙ κατάστημα, γωνιακό, 48τ.μ., με WC, στο Φαληράκι, επί της επαρχιακής οδού Ρόδου - Καλλιθέας (έναντι ξενοδοχείου Sun Palace). Πληροφορίες τηλ. 34001 (ώρες 09.00 - 14.00 και 17.00 - 20.00)
2560-17/1

ΕΝΟΙΚΙΑΖΕΤΑΙ γωνιακό, 33 τ.μ., με υπόγειο 30τ.μ., και πατάρι 16 τ.μ., με WC, εντός στοάς στα 100 μαγαζιά, (οδός Σοφ. Βενιζέλου 33). Πληροφορίες στο τηλ. 34001 (ώρες 09.00 - 14.00 και 17.00-20.00
2560-17/1

ΕΝΟΙΚΙΑΖΕΤΑΙ στούντιο - επιπλωμένο, σε άριστη κατάσταση, 10 λεπτά από το κέντρο, σε λογικότατη τιμή. Πληροφορίες τηλ. 23119 - 34597, καθημερινά, 3-7 το απόγευμα
X221

ΕΝΟΙΚΙΑΖΕΤΑΙ οικία δύο μεγάλων δωματίων και λοιπών βοηθητικών χώρων, με μεγάλο κήπο, κατάλληλο για επαγγελματική στέγη. Εναντι ταβέρνα «Ο Βράχος», ακτή Κανάρη 4, Ιαλυσός. Πληροφορίες 01 8218679, κ. Μαίρη
2527-16/1

ΕΝΟΙΚΙΑΖΕΤΑΙ διαμέρισμα δυάρι, ενός υπονοδωματίου και μιας σαλοτραπεζαρίας, κουζίνας και λοιπών βοηθητικών χώρων, οδός Γαληνού και Μ. Πετρίδη, Μόντε Σμιθ. Τηλ. 91773
2628-23/1

ΕΝΑΝΤΙ πανεπιστημίου, οδός Αγίου Ιωάννου 32, ενοικιάζονται δωμάτια και διαμερισματάκι, επιπλωμένα, έως τέλος Μαΐου. Προτιμούνται δεσποινίδες. Πληροφορίες τηλ. 32507, καθημερινά
1986-19/1

ΕΝΟΙΚΙΑΖΕΤΑΙ ισόγειο επιπλωμένο διαμέρισμα, ενός υπνοδωματίου, κουζινοκαθιστικού, λουτρού με ξεχωριστή είσοδο και μεγάλες βεράντες, σε ακίνητο 2.000τ.μ., επί της εθνικής οδού Ρόδου - Λίνδου, απέναντι από το νέο ΙΚΑ. Πληροφορίες τηλ. 34902
1980-19/1

ΕΝΟΙΚΙΑΖΟΝΤΑΙ δύο κατ/τα, 70τ.μ., και 160τ.μ., ακάλυπτος χώρος, επί της λεωφ. Ιαλυσού, απέναντι από το AURA BEACH. Τηλ. 20928
ΠΜ-18/1

ΕΝΟΙΚΙΑΖΕΤΑΙ διαμέρισμα 90τ.μ., Μ. Πετρίδη 202. Τηλ. 35323
2659-23/1

ΕΝΟΙΚΙΑΖΕΤΑΙ κατάστημα με όλο τον εξοπλισμό επί της οδού Βασιλέως Ηρακλείου 32. Πληροφορίες τηλ. 32968
2649-21/1

ΕΝΟΙΚΙΑΖΕΤΑΙ γκαρσονιέρα επιπλωμένη στην περιοχή Δασκάλων, με ηλιακό θερμοσίφωνα, χωρίς κοινόχρηστα και νερό. Πληροφορίες τηλ. 0244 - 22273 ώρες γραφείου και υπόλοιπες ώρες στο 36707
2650-21/1

ΔΙΑΚΟΓΕΩΡΓΙΟΥ ΚΑΛΛΙΣΤΟΣ

ΚΑΤΑΣΚΕΥΑΣΤΗΣ - ΙΔΙΟΚΤΗΤΗΣ

ΠΩΛΟΥΝΤΑΙ ΤΑ ΚΑΤΩΘΙ ΑΚΙΝΗΤΑ

1) Σε γωνιακή οικοδομή των τεσσάρων διαμερισμάτων μόνο, επί της Στεφ,. Καζούλη και Γαριβάλδη πωλούνται. Αυθημερόν παράδοση.

α) Τρία διαμερίσματα τεσσάρια γωνιακά των 130-160τ.μ. με εντοιχισμένες κουζίνες - ντουλάπες - δύο μπάνια - διπλά τζάμια - μπαλκόνια μεγάλα, η οικοδομήέχει υδραυλικό ασανσέρ.

β) Γκαρσονιέρα ισόγεια στο Αραπάκι 47τ.μ. επί της οδού Παρθενόπης

γ) Διαμέρισμα 130 τ.μ. στο Αραπάκι πολυτελούς κατασκευής

δ) Πωλείται οικόπεδο στην Παστίδα 330τ.μ. δίπλα από το ΕστιατόριοΓέφυρα

2) Κτήματα στη Λαχανιά, παραλιακά των 4-10-15 στρεμμάτων. Επίσης κτήμα 52 στρεμ. παραλιακό κατάλληλο για αθλητικό κέντρο και ξενοδοχειακή μονάδα.

3) Ζητείται οικόπεδο προς ΑΝΤΙΠΑΡΟΧΗ εντός πόλεως.

Δέχομαι ανταλλαγές ακινήτων

Γίνονται ευκολίες πληρωμής - δάνεια δεκτά.

Προτάσεις δέχομαι και είναι δεκτοί όλοι οι μεσίτες.

Πληρ.: ΔΙΑΚΟΓΕΩΡΓΙΟΥ ΚΑΛΛΙΣΤΟΣ

Τηλ. 29318, 29188, 63959

Διευθ.: Κων/νου Τσαλδάρη 28 Αγία Τριάδα.
M55

ΕΝΟΙΚΙΑΖΕΤΑΙ κατάστημα γωνιακό, 185 τ.μ., με πατάρι, για χρήση γραφείου, στην περιοχή Τσαΐρι (πρώην αντιπροσωπεία Τσάνταλη). Πληροφορίες τηλ. 23253, 62815 ώρες πρωινές και 63960, 62815 απόγευμα
2569-17/1

ΕΝΟΙΚΙΑΖΟΝΤΑΙ στούντιος καινούρια, πλήρως εξοπλισμένα, περιοχή Κόβα. Πληροφορίες τηλ. 31654
2641-22/1

ΕΝΟΙΚΙΑΖΟΝΤΑΙ: 1) διαμέρισμα τριάρι, στην Ανάληψη, κοντά στην εκκλησία, 2) μαγαζί στην Ανάληψη στην οδό Θεολόγου, 3) αποθήκη στην Ανάληψη. Πληροφορίες τηλ. 71837 - 71350
2637-22/1

ΕΝΟΙΚΙΑΖΟΝΤΑΙ δυο διαμερίσματα 115τ.μ., έκαστο 1ος και 2ος όροφος στην περιοχή Ανω Ροδίνι, Μαδρίτης 20. Πληροφορίες τηλ. (0244) 22474, από 5-9μ.μ.
2635-22/1

ΕΝΟΙΚΙΑΖΕΤΑΙ διαμέρισμα 135τ.μ., πολυτελούς κατασκευής, με κεντρική θέρμανση, αποτελούμενο από τρία μεγάλα υπνοδωμάτια, σαλοτραπεζαρία, κουζίνα και δυο λουτροκαμπινέ, επί της οδού Αννης Μαρίας, αριθμ. 18, Α' όροφος. Λόγω θέσεως και μεγάλης επιφάνειας, το διαμέρισμα είναι κατάλληλο και για οποιαδήποτε επαγγελματική χρήση. Πληροφορίες στα τηλέφωνα 64173 και 24463
2622-19/1

ΣΤΗΝ ΚΡΕΜΑΣΤΗ επί της λεωφόρου Ελευθερίας, ενοικιάζεται καινούρια επιπλωμένη γκαρσονιέρα, με ηλιακό θερμοσίφωνα. Πληροφορίες τηλ. 21335
2600-19/1

ΕΝΟΙΚΙΑΖΕΤΑΙ διαμέρισμα πεντάρι, με ηλιακό, μόνο του, πίσω από το Μετρό ή δίπλα από τα λεωφορεία του Χαμπμπη. Τηλ. 62106
2608-19/1

ΕΝΟΙΚΙΑΖΕΤΑΙ δυάρι στην περιοχή Αγ. Δημητρίου. Πληροφορίες τηλ. 35683
2593-18/1

ΕΝΟΙΚΙΑΖΕΤΑΙ αποθήκη 60τ.μ., επί της οδού Πατριάρχου Αθηναγόρα. Πληρ. τηλ. 33120 - 25280 - 37201, ώρες 9-1 και το απόγευμα από 5-8
2583-19/1

ΕΝΟΙΚΙΑΖΕΤΑΙ διαμέρισμα 40τ.μ., επιπλωμένο, με ένα υπνοδωμάτιο, σαλονάκι, κουζίνα και λουτροκαμπινέ, επί της οδού Δαμασκηνού 98. Πληροφορίες τηλ. 28045
2463-18/1

ΕΝΟΙΚΙΑΖΟΝΤΑΙ: α) διαμέρισμα ισόγειο, 3 υπνοδωματίων, ανεξάρτητο, με δική του είσοδο, κήπο, γύρω - γύρω αυλή, δίχως κοινόχρηστα, κατάλληλο και για επαγγελματική χρήση, εντός πόλεως Ρόδου, τηλ. 33661, και β) στούντιος καινούρια, άνετα στην Ιξιά, σε ήσυχο μέρος, τηλ. 33661
3751-17/1

ΕΝΟΙΚΙΑΖΕΤΑΙ διαμέρισμα επί της οδού Αννης Μαρίας, αρ. 84, αποτελούμενο από δύο δωμάτια, μεγάλο σαλόνι, χωλ, κουζίνα, λουτροκαμπινέ και αποθήκη. Πληροφορίες: οδός Αννης Μαρίας, αρ. 84, τηλ. 23427 ή 22156
2578-17/1

ΕΝΟΙΚΙΑΖΕΤΑΙ κατάστημα στο Φαληράκι, καινούριο, γωνιακό, έναντι ξενοδοχείου Sun Palace. Τηλ. 21696 - 21521
1954-13/2

Ροδιακή Κτηματική

ΚΤΗΜΑΤΟΜΕΣΙΤΙΚΟ ΓΡΑΦΕΙΟ

ΠΩΛΗΣΕΙΣ ΑΚΙΝΗΤΩΝ

ΟΙΚΟΔΟΜΕΣ

Α'ΚΤΙΡΙΑ:1. Στο Μαντράκι 200-600τ.μ. 2. Ακαδημία 960-1.678 τ.μ. 3. Νιοχώρι 310τ.μ. 4. Αννης Μαρίας 552 τ.μ. 5. Λεωφ. Καλλιθέας 1.200 τ.μ. 6. Τριάντα 260 τ.μ.
Β' ΞΕΝΟΔΟΧΕΙΑ: 1. Στην πόλη 70-150 κλ. 2. Τριάντα 36-110 κλ. 3 Ιξιά 62 κλ. 4. Καναμάτ 366 κλ. 5. Κολύμπια 80 κλ. 6. Λίνδο 62 - 78 - 119 κλ. - Γεννάδι 50 κλ.
Γ' ΚΑΤΑΣΤΗΜΑΤΑ: 1. Μαντράκι 85τ.μ. 2. Αγ. Νικόλα 62τ.μ. 3. Καναδά 160τ.μ. 4. Κορδικτώνος 150τ.μ. 5. Μ. Πετρίδη 63τ.μ. 6. Γριβα 42τ.μ. 7. Ολυμπιακή 100τ.μ. 8. Ιξιά 100τ.μ.
Δ' ΓΡΑΦΕΙΑ: Μαντράκι 30-60-77-90τ.μ.
Ε' ΔΙΑΜΕΡΙΣΜΑΤΑ: 1. Στ. Καζούλη 80-135τ.μ. 2. Μ. Πετρίδη 70-80τ.μ. 3. Ροδίνι 55-85-135 τ.μ. 4. Ιξιά 80τ.μ. 6. Νιοχώρι 46-50τ.μ. 7. Κ. Υδραίου 140τ.μ. 8. Οικ. Δασκάλων 27τ.μ.
ΣΤ' ΜΕΖΟΝΕΤΕΣ - ΜΟΝΟΚΑΤΟΙΚΙΕΣ: ΜΕΖΟΝΕΤΕΣ: 1. Οικ. Καθηγητών 160τ.μ. 2. Ροδίνι 210τ.μ. 3. Ιξιά 235τ.μ. ΜΟΝΟΚΑΤΟΙΚΙΕΣ: 1. Παλιά Πόλη 80-188τ.μ. 2. Σπίτια παραδοσιακά στη Σορωνή - Λίνδο - Γεννάδι 3. Γεννάδι έπαυλη πολυτελείας 330τ.μ. στην παραλία.
Ζ' ΚΑΡΑ-ΓΙΑΠΙ: 1. Δ. Αναστασιάδη 230τ.μ. 2. Τριάντα 167τ.μ.
ΟΙΚΟΠΕΔΑ
Α'ΕΝΤΟΣ ΣΧΕΔΙΟΥ: 1. Κ. Υδραίου 349-400-500-293τ.μ. 2. Ζέφυρο 880τ.μ. 3. Μ. Πετρίδη 1.630τ.μ. 4. Οδός Λίνδου 860τ.μ. 5. Αγ. Φραγκίσκο 330τ.μ.
Β' ΕΚΤΟΣ ΣΧΕΔΙΟΥ: 1. Ροδίνι 2.200-4.000-7.000τ.μ. (Λεωφ.) 2. Καναμάτ 8.750τ.μ. 3. Τσαΐρι 4.000 τ.μ. (Λεωφ.) 4. Μίρα - Μάρε 5.100 τ.μ. 5. Τρεις 4.000 τ.μ. 6. Τριάντα 2.800-4.000-7.500τ.μ. 7. Κρεμαστή 775-3.100 τ.μ. (Λεωφ) 8. Λίνδο: α. Ψαρτό 8.060-21.000τ.μ. β. Κράνα 2.000 τ.μ. γ. Πεύκοι 5.000 - 6.300 - 13.500τ.μ. 9. Κάλαθο 3.000 τ.μ. (Λεωφ.) 10. Λάρδο 9.400-12.000-33.000τ.μ.
Γ' ΟΙΚΟΠΕΔΑ ΠΑΡΑΛΙΑΚΑ: 1. Τριάντα 7.120τ.μ. 2. Θολό 30.000 τ.μ. 3. Αφάντου 13.000 τ.μ. 4. Λίνδο α: Ψαρτό 2.920τ.μ. β. Βληχά 7.400-9.000-16.000τ.μ. γ. Πεύκοι 550-4.000-16.000τ.μ. 4. Γεννάδι 24.000-29.400-45.400τ.μ.
Δ' ΕΝΤΟΣ ΟΙΚΙΣΜΟΥ: 1. Κρεμαστή 191τ.μ. 2. Παστίδα 1.000τ.μ. 3. Αφάντου 430τ.μ. 4. Κάλαθο 258-350-520-1.550-2.000.2.600τ.μ. 5. Πυλώνα 400τ.μ.

ΑΝΑΛΑΜΒΑΝΟΥΜΕ ΕΠΙΣ.ΙΣ ΑΓΟΡΕΣ - ΠΩΛΗΣΕΙΣ ΑΚΙΝΗΤΩΝ ΑΘΗΝΩΝ

ΑΝΕΣΤΗΣ ΣΑΒΒΑΪΔΗΣ

Τηλ. 26281·32616·23804
Εθελον. δωδεπανησίων 29

ΝΕΟΦΥΤΟΥ

Πωλούνται

ΜΟΝΟ ΑΠΟ ΤΟ ΓΡΑΦΕΙΟ ΜΑΣ

1) Διαμέρισμα ετοιμοπαράδοτο 4 κυρίων δωματίων με φανταστική θέα έναντι Mira Mare, καταπληκτική ευκαιρία
2) Μαγαζί 75τ.μ. επί της Αριστοτέλους πλησίον πλατείας 1ο συντριβάνι
3) Κτήμα 2 στρεμ. με άδεια, περιοχή Κοσκινού με φανταστική θέα.
4) Κτήμα 4 στρ. περιοχή Κοσκινού με θέα τη θάλασσα τιμή πολύ καλή
5) Διαμέρισμα ρετιρέ 80τ.μ. περιοχή Νεοχωρίου τιμή ευκαιρία
6) Βίλλα 180τ.μ. και υπόγειο με 5.000 τ.μ. κτήμα στην ωραιότερη περιοχή της Ιξίας
7) Διαμέρισμα 140 τ.μ. μεγάλες βεράντες, τζάκι, εντοιχισμένη κουζίνα φανταστική θέα επί της οδού Παύλου Μελά
8) Διαμέρισμα 4άρι πλησίον Γκραντ - Οτέλ πάνω στη θάλασσα
9) Γκαρσονιέρες σε Αγ. Ιωάννη, Μόντε Σμιθ κ.λ.π.
10) Ετοιμοπαράδοτο διαμέρισμα 4άρι λουξ κατασκευής σε πολύ καλή τοποθεσία
11) Οικόπεδα 250, 500, 600, 1000 τ.μ. εντός πόλεως
12) Κτήμα 6 στρέμματα στα Κολύμπια μεγάλη ευκαιρία
13) Μαγαζιά Νιοχώρι, 100 Μαγαζιά, Κορδικτώνος, Βενετοκλέων, Αγ. Ιωάννης, Πετρίδη, Κολύμπια κ.λ.π.
14) Διαμερίσματα σε όλες τις περιοχές της πόλεως, τιμές καταπληκτικές
15) Μαιζονέττες ετοιμοπαράδοτες και σε γιαπί εντός και εκτός πόλεως
16) Αποθήκες, επιχειρήσεις, καταστήματα σε όλες τις κεντρικές περιοχές.

Επίσης

άλλες, 1000 τουλάχιστον περιπτώσεις όπου η φίρμα του γραφείου μας ως παλαιώτερο εγγυάται τα πάντα. Αναλαμβάνουμε και πωλήσεις σε Αθήνα, Πειραιά.

**

ΠΡΟΟΔΟΣ ΜΙΚΡΕΣ ΑΓΓΕΛΙΕΣ ΠΡΟΟΔΟΣ ΜΙΚΡΕΣ ΑΓΓΕΛΙΕΣ ΠΡΟΟΔΟΣ ΜΙΚΡΕΣ ΑΓΓΕΛΙΕΣ

ΕΝΟΙΚΙΑΖΕΤΑΙ στην Κέννεντυ 38, πολυτελές διαμέρισμα, με μεγάλη σαλοτραπεζαρία, μεγάλη βεράντα, ένα υπνοδωμάτιο, κουζίνα, κλτ., με θέρμανση και ηλιακό. Πληρ. τηλ. 26358
2599-19/1

ΕΝΟΙΚΙΑΖΕΤΑΙ επιπλωμέ-νο διαμέρισμα με ένα υπνοδωμάτιο και κουζίνα, σαλόνι, σε νεόκτιστη πολυκατοικία, οδός Πειραιώς 10, (πάροδος Μιχαήλ Πετρίδη). Τηλ. 63858
2616-19/1

ΕΝΟΙΚΙΑΖΕΤΑΙ σπίτι στα Τριάντα, 80τ.μ. Τηλ. 93805
2611-19/J

πωλήσεις

ΠΩΛΕΙΤΑΙ κτήμα στα Τριάντα σε ξενοδοχειακή ζώνη, 5.600τ.μ. Τηλ. 26873
2558-17/1

ΠΩΛΕΙΤΑΙ 2.200 τ.μ. αγρός στην κοινότητα Κοσκινού με ωραία θέα. Πληροφορίες τηλ. 26476 - 27082
Μ3-17/1

ΠΩΛΕΙΤΑΙ

οικόπεδο στα Τριάντα, 100τ.μ., κτίζεις 100τ.μ.

Πληροφορίες τηλ. 34574

2679-24/1

ΣΕ ΤΙΜΗ ΕΥΚΑΙΡΙΑΣ
ΠΩΛΕΙΤΑΙ
από ιδιοκτήτη

μονοκατοικία εντός σχεδίου, οδός Αθηνών 66 στην Ανάληψη, 3 υπνοδωμάτια, σαλόνι, κουζίνα, 2 τουαλέτες, τζαμαρία, ηλιακός θερμοσίφωνας, νυκτερινό ρεύμα, θέρμανση σε όλους τους χώρους, διπλός κήπος περιφραγμένος και βεράντες.

Κτίζονται άλλοι δύο όροφοι των 90 τ.μ. έκαστος.

Πληροφορίες και επισκέψεις, τηλ. 64405, 12-2 και 4-5

2624-28/1

ΠΩΛΟΥΝΤΑΙ

α) μονοκατοικίες στην περιοχή Κοσκινού, με απεριόριστη θέα και με άδεια οικοδομής

β) δύο και τέσσερα στρέμματα στην περιοχή Ασγούρου

γ) συνεργεία και αποθήκες στην περιοχή Ροδίνι

Πληροφορίες Τηλ.

62772 - 62639

2612-15/2

ΑΠΟ ΙΔΙΟΚΤΗΤΗ: ΠΩΛΕΙΤΑΙ διαμέρισμα 90 τ.μ., με εξτρά αποθήκη 10 μέτρα, στην οδό Λευκωσίας, σε τιμή ευκαιρίας. Πληροφορίες τηλ. 34857
226-19/1

ΠΩΛΟΥΝΤΑΙ ΤΑ ΑΚΙΝΗΤΑ: 1) μια γκαρσονιέρα ισόγειος, επί της οδού Αλύτρωτων Ελλήνων 24, συνοικισμός Δασκάλων, 44τ.μ., 2) ένας εκθεσιακός χώρος επί της οδού Ρόδου - Λίνδου, ισόγειος, όπισθεν της HUNDAI, 117 τ.μ., 3) ένα κατάστημα , νέα οδός οικισμός Αραπάκι, 63τ.μ., 4) ένα κατάστημα επί της οδού Μ. Κων/νου, συνοικισμός Αγίου Φραγκίσκου, δίπλα στο ΚΤΕΛ 108 τ.μ. Πληροφορίες κ. Βερδελή Προκόπη, τηλ. 64450 - 25410
2576-31/1

ΠΩΛΕΙΤΑΙ HEWLETT PACKARD PAINT - JET COLOR PRINTER. Εγχρωμος εκτυπωτής για κομπιούτερ. Τηλ. 35744 - 26279
2573-17/1

ΠΩΛΟΥΝΤΑΙ: α) μονοκατοικία 60τ.μ. με αυλή, στην Παλιά Πόλη, με 8.000.000, 2) οικόπεδο 60τ.μ. με άδεια οικοδομής στην Παλιά Πόλη κοντά σε πλατεία, με 4.000.000, 3) παλιά μονοκατοικία στο Γεννάδι, με μεγάλη αυλή, 6.000.000. Πληροφορίες κ. Βασ. Εγγλέζο, Ν. Πλαστήρα 9 - τηλ. 29308 - 23913
Μ47-17/1

ΠΩΛΕΙΤΑΙ

ΣΤΗΝ ΚΩ

Επιχείρηση (εστιατόριο), δυναμικότητας 100 καθισμάτων και άνω, στην κεντρικότερη παραλία της πόλης, επί της Γεωργίου Αβέρωφ.

Πληροφορίες τηλ.0242 25656, 11-1π.μ., κ. Σταύρο

2602-26/1

ΠΩΛΟΥΝΤΑΙ

ΠΑΡΑ ΙΔΙΩΤΟΥ ΜΟΤ/ΤΕΣ ΔΙΑΛΟΓΗΣ

α) YAMAHA TDR-250, 89 μοντέλο με 7.000 χλμ., μαύρο κίτρινο, αγαρτζούνιστο, 700.000 με ευκολίες

β) HONDA CBR - 400 R AERO, μοντέλο 89 με 5.000 χλμ. άσπρο - κόκκινο, πανέμορφο 700.000

γ) παπάκι HONDA 100c.c. ASTREA PRIMA καινούριο, με εγγύηση αντιπροσωπείας, το τέλειο παπί, 400.000 (μετρητοίς 380.000).

Πληροφορίες τηλ. 28312, κ. Παντελή, 3-10μ.μ.

2688-24/1

ΠΩΛΟΥΝΤΑΙ διαμερίσματα : α) σε τιμή ευκαιρίας 120τ.μ., κοντά στο Αραπάκι, λουξ κατασκευής, καινούριο, β) 85τ.μ., επί της Αλεξ. Διάκου, λουξ με κεντρική θέρμανση και θέα, γ) με φανταστική θέα, λουξ κατασκευής, επί της Στέλιου Κωτιάδη, 117τ.μ., οροφοδιαμέρισμα. Πληροφορίες κ. Βρατσάλη, 63834 - 65300
2563-17/1

ΠΩΛΟΥΝΤΑΙ δύο διαμερίσματα πολυτελούς κατασκευής, 48τ.μ. και 136τ.μ., αποστερατωμένα στην Ιαλυσό (στάση Παρασκευά). Πληροφορίες τηλ. 23213
Χ222-31/1

ΠΩΛΕΙΤΑΙ οικόπεδο επί της Παπαλουκά, 455τ.μ., με συντελεστές 1,6. Πληροφορίες τηλ. 21714
Χ222-31/1

ΠΩΛΕΙΤΑΙ

αυτόματο απλωτικό μηχάνημα ΚΡΟΝΟΣ, με πάγκο 7,5 μ., κατάλληλο για βιοτεχνία τουριστικών ενδυμάτων. Ελάχιστες ώρες λειτουργίας - τιμή ευκαιρίας.

Πληροφορίες τηλ.34100 πρωί και **61075** βράδυ

2474-24/1

ΜΕΓΑΛΗ ΕΥΚΑΙΡΙΑ ΣΤΟΥ ΠΑΠΑΓΟΥ,

στο πλησιέστερο και ωραιότερο προάστιο των Αθηνών

ΠΩΛΕΙΤΑΙ από ιδιοκτήτη, μονοκατοικία πέτρινη σε άριστη κατάσταση, 114τ.μ., σε οικόπεδο 404 τ.μ., κτίζονται ακόμα 300τ.μ., με σκεπαστή βεράντα ξύλινη, με επένδυση προσόψεως από πέτρα Καρύστου, με τζάκι πολυτελείας, με κήπο πλημμυρισμένο από λουλούδια και δέντρα, με χώρο πάρκινγκ για δύο αυτοκίνητα και αποθήκη, σε προνομιακή περιοχή και θέση σε πολύ ήσυχο και καθαρό περιβάλλον.

Πληροφορίες τηλ. 25572

Ν. Γερακιός

Καναδά 90, τηλ. 25572

2539-16/1

ΕΥΚΑΙΡΙΑ: ΠΩΛΕΙΤΑΙ

επιχείρηση (εξοπλισμός) FAST - FOOD, με γύρο, σουβλάκι, πίτσα, χάμπουργκερ, σάντουϊτς.

Πληροφορίες τηλ. 62164

2609-19/1

ΠΩΛΟΥΝΤΑΙ

διαμερίσματα των 100 και 55 τ.μ., λουξ κατασκευής στην οδό Θεμιστοκλέους Σοφούλη, δίπλα στον ΟΑΕΔ.

Πληροφορίες τηλ. 64040 - 29367

2680-21/2

ΠΩΛΕΙΤΑΙ κτήμα στ' Αφάντου, περιοχή Αγ. Κυριακής, κατάλληλο για οποιαδήποτε χρήση, 3.650 τ.μ. Τηλ. 65253 - 33743
Χ228-31/1

ΠΩΛΕΙΤΑΙ οικόπεδο εκτάσεως 250τ.μ., επί της οδού Λονδίνου, Ανω Ροδίνι, με πανοραμική θέα. Πληροφορίες τηλ. 61488, 4-7μ.μ.
2658-23/1

ΠΩΛΕΙΤΑΙ οικόπεδο στη Λέρο, 2 στρέμματα, εντός σχεδίου πόλεως. Τηλ. 01 7511254
Χ227-23/1

ΠΩΛΕΙΤΑΙ οικόπεδο 713τ.μ., στην περιοχή Καθηγητών. Πληροφορίες τηλ. 22307, 21714
Χ222-31/1

ΠΩΛΟΥΝΤΑΙ είδη εστιατορίου, (φούρνος, πλατώ, πατατιέρα, ψηστιέρα, τραπέζια, καρέκλες, κλπ.), στα Μαριτσά. Τηλ. 47112
2559-17/1

ΠΩΛΕΙΤΑΙ 7.000 τ.μ. αγρός πλησίον Γενικής Τεχνικής Ασγούρου. Πληροφορίες τηλ. 26476 - 27082
Μ3-17/1

ΠΩΛΕΙΤΑΙ 2.000 τ.μ. αγρός με πρόσοψη στη λεωφόρο Ρόδου - Λίνδου. Πληροφορίες τηλ. 26476 - 27082
Μ3-17/1

ΠΩΛΕΙΤΑΙ διαμέρισμα 87τ.μ., (3άρι) στην Ανάληψη. Τιμή 11.000.000. Πληροφορίες τηλ. 26476 - 27082
Μ3-17/1

ΠΩΛΕΙΤΑΙ 150τ.μ., διαμέρισμα (4άρι) έτοιμο, πλησίον Αγ. Ιωάννου. Πληροφορίες τηλ. 26476 - 27082
Μ3-17/1

ΠΩΛΕΙΤΑΙ διαμέρισμα 42τ.μ, πλησίον Σ. Κωτιάδη. Πληροφορίες τηλ. 26476 - 27082
Μ3-17/1

ΠΩΛΕΙΤΑΙ διαμέρισμα 120 τ.μ., πλησίον Σ. Κωτιάδη. Πληροφορίες τηλ. 26476 - 27082
Μ3-17/1

ΠΩΛΕΙΤΑΙ διαμέρισμα 87 τ.μ., πλησίον Αγ. Νικολάου. Πληροφορίες τηλ. 26476 - 27082
Μ3-17/1

ΠΩΛΕΙΤΑΙ διαμέρισμα 56 τ.μ., (2άρι), στην Ιαλυσό - νέο. Πληροφορίες τηλ. 26476 - 27082
Μ3-17/1

ΠΩΛΕΙΤΑΙ καφέ - μπαρ - πιτσαρία, σε κεντρικό σημείο της πόλης και με εγγυημένη πελατεία. Πληρυφορίες τηλ. 21187
2540-16/1

ΠΩΛΕΙΤΑΙ σπίτι καινούριο στο Παραδείσι, στην οδό 28η Οκτωβρίου 10. Πληροφορίες τηλ. 91631, κ. Κούλα Ροδίτου
2546-8/2

ΠΩΛΟΥΝΤΑΙ ξύλα ελιάς, έτοιμα κομμένα για τζάκι. Τηλ. 62212
2524-16/1

ΜΕΓΑΛΗ ΕΥΚΑΙΡΙΑ: ΠΩΛΟΥΝΤΑΙ: α) διαμέρισμα τριάρι σε πολύ καλή κατάσταση και β) οικόπεδο 2.000τ.μ., στο Ξενοδοχείο Ελίζαμπεθ. Τηλ. 62748
2532-16/1

ΠΩΛΟΥΝΤΑΙ καταστήματα πλησίον ξενοδοχείων Μίρα - Μάρε - Χίλτον. Πληροφορίες τηλ. 27082 - 26476
Μ3-23/1

ΠΩΛΕΙΤΑΙ κατάστημα 100τ.μ., στα Εκατό Μαγαζιά. Πληροφορίες τηλ. 27082 - 26476
Μ3-23/1

ΠΩΛΕΙΤΑΙ αγρός 4.500 τ.μ., με πρόσοψη στον επαρχιακή δρόμο Σορωνής. Πληροφορίες τηλ. 27082 - 26476
Μ3-23/1

ΠΩΛΕΙΤΑΙ επιχείρηση FAST - FOOD, στη Σοφ. Βενιζέλου. Δεκτές μόνο σοβαρές προτάσεις. Πληροφορίες τηλ. 28543, ώρες καταστημάτων
2643-22/1

ΠΩΛΟΥΝΤΑΙ τα εξής είδη: Ταμειακή μηχανή CASIO, του υπουρ. Οικ., αυτόματη μηχανή καφέ Ιταλίας BEZZERA διπλή, παγομηχανή, 2 ομπρέλες τρών μέτρων αλουμινίου. Τηλ. 85874, ώρες 8-13 και 16-21
2639-24/1

ΠΩΛΟΥΝΤΑΙ λόγω εκκενώσεως σπιτιού, ολοκαίνουρια (1 χρόνου) έπιπλα: κρεβατοκάμαρα, σαλόνι πλυντήριο ZANUSSI, ψυγείο ZANUSSI με κατάψυξη από κάτω. Πληροφορίες τηλ. 85153, όλες τις ώρες
2636-22/1

ΜΕΓΑΛΗ ΕΥΚΑΙΡΙΑ: Στην Παλιά Πόλη, πωλείται μαγαζί ή σπίτι, 130τ.μ., διόροφο, καινούριο στην οδό Εργίου 6 (πλατεία Λουτρών). Πληροφορίες τηλ. 29915
ΠΜ-22/1

ΠΩΛΕΙΤΑΙ κτήμα στην Αγία Ελεούσα, 12 στρέμματα, οικοδομήσιμο. Πληροφορίες τηλ. 64038
2631-22/1

ΜΕΓΑΛΗ ΕΥΚΑΙΡΙΑ: Πωλώ στα Τριάντα ένα οικόπεδο 3.500 τ.μ., κοντά στη θάλασσα και με μεγάλο συντελεστή δόμησης, γωνιακό. Πληροφορίες κ. Χαρκιανάκη, τηλ. 30707
Μ49-22/1

ΠΩΛΩ ένα κατάστημα στην Μιχαήλ Πετρίδη, 63τ.μ., σε φανταστική τιμή. Πληροφορίες κ. Χαρκιανάκη, τηλ. 30707
Μ49-22/1

ΠΩΛΩ οροφοδιαμέρισμα στο Ροδίνι, 96τ.μ., με τρία υπνοδωμάτια και τζάκι, σε πολύ καλή τιμή. Πληροφορίες κ. Χαρκιανάκη, τηλ. 30707
Μ49-22/1

ΠΩΛΕΙΤΑΙ ισόγειο διαμέρισμα 75τ.μ., στο Ροδίνι. Πληροφορίες τηλ. 29388
2621-19/1

ΕΥΚΑΙΡΙΑ: ΠΩΛΟΥΝΤΑΙ: 1) καθιστικό, αποτελούμενο από 1 κονσόλα με ξεχωριστό καθρέπτη, 2 πολυθρόνες, 1 καναπέ, 1 τραπεζάκι, 130.000 δρχ. 2) σκρίνιο, 2,20Χ2.20, 80.000, 3) υδρόγειος μπαρ 40.000, 4) κωπηλάτης γυμναστικής 30.000. Τηλ. 32482 - 30823
Μ25-19/1

ΕΥΚΑΙΡΙΑ!!! Πωλείται YAMAHA ROUTE 66 (VIRAGO), 250c.c., με 9.000 χλμ., σε άριστη κατάσταση, χρώματος μπορντό, με τέλη κυκλοφορίας , πληρωμένη ασφάλεια, κράνος, μόνο με 480.000, λόγω αναχωρήσεως. Πληροφορίες τηλ. 63720 - 65959, 9-12π.μ. και 4-7 μ.μ., κ. Παπασπύρο
2601-19/1

ΠΩΛΕΙΤΑΙ διαμέρισμα 86 τ.μ., στην Ιξιά, οδός Σωτήρος, με δύο υπνοδωμάτια, με κεντρική θέρμανση και με δύο μεγάλες βεράντες. Τηλ. 28631
2618-19/1

ΠΩΛΟΥΝΤΑΙ σε τιμή ευκαιρίας τα εξής είδη: 1) Ενισχυτής 2Χ80, μάρκας JVC, 2) στερεοφωνικό φορητό, μάρκας HITACHI, 3) μπουζούκι επαγγελματικό με τη θήκη του. Πληροφορίες 25551, από ώρα 17.00-22.00μ.μ., κ. Αντώνη
2617-19/1

ΠΩΛΕΙΤΑΙ τηλέφωνο λόγω αναχωρήσεως. Πληροφορίες τηλ. 61196 και ώρες 11π.μ.-5μ.μ. και 6.30-9.30μ.μ.
2586-18/1

ΠΩΛΕΙΤΑΙ μηχανή μάρκας HONDA, τύπου NSR, 250 c.c., σε άριστη κατάσταση. Τηλ. 24529 - 20828, 8-3
2590-18/1

ΕΥΚΑΙΡΙΑ: ΠΩΛΟΥΝΤΑΙ: 1) κλιματισμός 108.000 ψυχρομονάδες, 2) επαγγελματικό τηλέφωνο, 3) παγομηχανή 1.000 κιλών, 4) διάφορα φωτιστικά και νέο κατάλληλο DISCO ή BAR, 5) μια κονσόλα κομπλέ με πικ - απ technics 1200. Ευκολίες πληρωμής. Τηλ. 63298
2585-18/1

ΠΩΛΕΙΤΑΙ κατάστημα - ειδών ρουχισμού, εισαγωγής - με ή χωρίς το εμπόρευμα. Πληροφορίες τηλ. 26745 - 28741
2504-23/1

ΠΩΛΕΙΤΑΙ από ιδιοκτήτη, διαμέρισμα ισόγειο στην Ιαλυσό, 102 τ.μ., με 3 υπνοδωμάτια, μεγάλο κήπο και αποθήκη, μέχρι μαρμαροσοβά. Επίσης πωλούνται δύο οικόπεδα 650 τ.μ. το κάθε ένα - με συντελεστή δόμησης 1,και στην Κρεμαστή αγρόκτημα 2.000 τ.μ. Πληροφορίες τηλ. 91086
1976-19/1

ΠΩΛΟΥΝΤΑΙ σκυλάκια καθαρόαιμα, μάρκας κουρτσχάαρ. Πληροφορίες τηλ.: 62049 - 61790
2533-16/1

ΠΩΛΕΙΤΑΙ KAWASAKI GRZ 1000 RX NINJA, εκτελωνισμένο από Αμερική, μαύρο σε τέλεια κατάσταση. Μοναδική ευκαιρία, λόγω σπουδών. Δεκτός κάθε έλεγχος. Τηλ. 23119 και 34597, κ. Γιώργο. Καθημερινά, 3-7 το απόγευμα
Χ221

ΠΩΛΕΙΤΑΙ επί της λεωφόρου Λίνδου στ' Ασγούρου, κτήμα ενός ή δύο στρεμμάτων με άδεια οικοδομής, 1000τ.μ., κατάλληλο για επαγγελματική χρήση. Πληροφορίες τηλ. 65710, 61859, Κώστας Κωνσταντινίδης
Τ16750-31/1

ΠΩΛΕΙΤΑΙ μονοκατοικία γιαπί 200τ.μ., στην περιοχή Κοσκινού σε οικόπεδο 500τ.μ.,στην καταπληκτική τιμή των 75.000 δρχ. ανά τ.μ. Πληροφορίες τηλ. 65710 - 61859, Κώστας Κωνσταντινίδης
Τ.16750-31/1

ΠΩΛΕΙΤΑΙ στις Φάνες κτήμα 70 στρεμ. κατάλληλο για γεωργική και κτηνοτροφική εκμετάλλευση. Εχει ηλεκτροδοτημένη γεώτρηση, με υπόγειες σωληνώσεις κατά μήκος του κτήματος και πωλείται στην τιμή των 650 δρχ. ανά τ.μ. Πληροφορίες τηλ. 65710 - 61859, ΚώσταςΚωνσταντινίδης
Τ.16750-31/1

ΠΩΛΟΥΝΤΑΙ: α) 96 καθίσματα άσπρα της ΚΑΠΑ, β) 24 τραπέζια της ΚΑΠΑ, μεταλλικά ελαφρώς μεταχειρισμένα σε τιμή ευκαιρίας για επαγγελματικό χώρο. Τηλ. 33854
2690-31/1

ΕΥΚΑΙΡΙΑ: θάλαμος ψυγείο τετράπορτο 2Χ2.50, 3 συντήρηση και 1 κατάψυξη πωλείται λόγω αναχωρήσεως. Είναι τριών μηνών και στοιχίζει 450.000 και με ευκολίες. Τηλ. 28312, κ. Ευαγγελία
2689-24/1

ΠΩΛΟΥΝΤΑΙ: α) VIDEO GVC, β) μηχανή εξωλέμβια 40 ίππων, γ) δύο κούρσες ποδήλατα, δ) ένα δίπορτο ψυγείο και ε) πλυντήριο ρούχων, λόγω αναχωρήσεως. Τηλ. 62926
2685-24/1

ΠΩΛΟΥΝΤΑΙ σκυλάκια κανίς. Τηλ. 62926, ώρες βραδυνές
2685-24/1

ΠΩΛΕΙΤΑΙ βεσπάκι PIACCIO 125 c.c., σε τιμή ευκαιρίας. Τηλ. 21246
2662-23/1

ΠΩΛΕΙΤΑΙ CB GENERAL ELECTRIC 5809 καινούριο, δρχ. 40.000. Τηλ. 21422 κ. Νίκος
2666-23/1

ΠΩΛΕΙΤΑΙ εξωλέμβια μηχανή θαλάσσης EVINRUDE, ίπποι 9,9 κομπλέ με οτ ντεπόζιτο βενζίνης σε άριστη κατάσταση. Τηλ. 21422, κ. Νίκος
2666-23/1

μαθήματα

ΚΑΘΗΓΗΤΗΣ με φροντιστηριακή πείρα, παραδίδει ιδιαίτερα μαθήματα μαθηματικών - φυσικής - χημείας σε μαθητές γυμνασίου - λυκείου Πληροφορίες τηλ. 51129, 9-1μ.μ.
2582-18/1

ΓΕΡΜΑΝΙΚΑ: Πτυχιούχος γερμανικής φιλολογίας, διδάσκει γερμανικά κατ' οίκον ή και σε γκρουπ μέχρι και 4-5 άτομα. Πληροφορίες τηλ. 61113 - 61210
2575-17/1

ΑΡΙΣΤΟΥΧΟΣ ΚΑΘΗΓΗΤΡΙΑ με πείρα και συνέπεια, παραδίδει φιλολογικά μαθήματα σε μαθητές γυμνασίου - λυκείου και σε γκρουπ. Αριστα αποτελέσματα, λογικές τιμές. Τηλ. 23155
2538-16/1

Χ.Ε.Ν. ΡΟΔΟΥ

ΜΑΘΗΜΑΤΑ: αγγλικά - γαλλικά - ιταλικά - δακτυλογραφία - στενογραφία

Εργαστήρι ζωγραφικής για μικρά παιδιά και κοπτικήραπτική παραδίδονται στη Χ.Ε.Ν.

Για πληροφορίες: Τρίτη - Τετάρτη - Πέμπτη - Παρασκευή, ώρες 4-7 μ.μ.

τηλ. 22205

2627-21/1

ΦΙΛΟΛΟΓΟΣ

Παραδίδει ιδιαίτερα μαθήματα σε μαθητές - γυμνασίου - λυκείου.

Γίνονται δεκτά γκρουπ. Σίγουρα θετικά αποτελέσματα.

Οδός Μιχαήλ Πετρίδη (Πειραιώς 10), 3ος όροφος

Πληροφορίες Τηλ. 24539

ΜΠ-31/1

ΚΑΘΗΓΗΤΗΣ ΦΥΣΙΚΟ-ΜΑΘΗΜΑΤΙΚΟΣ

αναλαμβάνει υπεύθυνα κατ' οίκον μαθητές γυμνασίου - λυκείου για φυσική χημεία και μαθηματικά.

● ΔΕΚΤΕΣ ΚΑΙ ΠΕΡΙΟΧΕΣ ΕΚΤΟΣ ΠΟΛΕΩΣ

ΓΙΑΝΝΗΣ ΣΤΑΜΑΤΙΑΔΗΣ

Πληροφορίες τηλ. 92828

2589-14/2

ΜΑΘΗΜΑΤΙΚΑ - ΦΥΣΙΚΗ - ΧΗΜΕΙΑ

Α' Β' Δ' ΔΕΣΜΗ ΛΥΚΕΙΟΥ, ΓΥΜΝΑΣΙΟΥ

Καθηγητές φυσικο - μαθηματικοί, Παν/μίου Αθηνών με εξειδίκευση στις συγχρονες μεθόδους εκπαίδευσης, αναλαμβάνουν υπεύθυνα μαθητές κατ' οίκον και σε γκρουπ.

Κοι:

Σ. ΠΑΝΤΑΖΗΣ - Ν. ΡΕΤΣΑΣ

ΤΗΛ. 25560

2619-14/2

ΦΙΛΟΛΟΓΟΣ καθηγήτρια, με εκπαιδευτική και φροντιστηριακή πείρα, αναλαμβάνει υπεύθυνα την προετοιμασία μαθητών γυμνασίου - λυκείου. Τηλ. 21684
2661-23/1

ΚΑΘΗΓΗΤΡΙΑ από την Αθήνα, με προϋπηρεσία σε μεγάλα αθηναϊκά φροντιστήρια (Μεθοδικό - Στρατηγάκη), διδάσκει έκθεση - ιστορία (δέσμης) σε παιδιά γυμνασίου - λυκείου. Τηλ. 29579, 5-8μ.μ.
2603-19/1

ΠΤΥΧΙΟΥΧΟΣ απόφοιτος παιδαγωγικού τμήματος πανεπιστημίου Αιγαίου, παραδίδει μαθήματα κατ' οίκον, σε μαθητές δημοτικού και γυμνασίου. Τηλ. 61761, κ. Νίκος
2606-19/1

αυτοκίνητα

ΠΩΛΕΙΤΑΙ NISSAN 4 X4, κινκ καπ, με φουλ εξτρά, με 8.500 χιλιόμετρα . Επίσης πωλείται OPEL KADET. μοντέλο 84, σε άριστη κατάσταση. Δεκτός κάθε έλεγχος. Τηλ. 35956
2568-22/1

ΑΓΟΡΑΖΟΥΜΕ τοις μετρητοίς, το παλιό σας αυτοκίνητο για απόσυρση σε οποιαδήποτε κατάσταση. Πληροφορίες τηλ. 62171 και 65171, κ. Δημήτρη
231-24/1

ΠΩΛΕΙΤΑΙ MERCEDES 200 (115) , σε άριστη κατάσταση και σε τιμή ευκαιρίας. Τηλ. 27108
ΧΛ-19/1

ΠΩΛΕΙΤΑΙ φορτηγό Δ.Χ με την άδεια, 10 τόννων.Τηλ. 0244 - 42364
2613-19/1

ΠΡΟΣΟΧΗ ΕΥΚΑΙΡΙΑ: ΠΩΛΕΙΤΑΙ μηχανάκι τύπου (τσάο αυτόματο), μάρκας SUZUKI, χρώματος άσπρο σε πολύ καλή κατάσταση και σε τιμή ευκαιρίας. Τηλ. 25031, 3-8μ.μ.
2574-17/1

ΠΩΛΕΙΤΑΙ ALFA ROMEO 33, μοντέλο '88. Πληροφορίες τηλ. 23989 - 64973, κ. Σωτήρης
2577-17/1

ΠΩΛΕΙΤΑΙ αυτοκίνητο AUTOBIANCH, σε καλή κατάσταση, με ραδιομαγνητόφωνο, και ενισχυτή. Τιμή 650.000. Πληροφορίες τηλ. 25981
2544-16/1

ΠΩΛΕΙΤΑΙ BMW 316, μοντέλο 1986. Τιμή 2.800.000 Πληροφορίες τηλ. 85424, ώρες 8-12
220-31/1

ΠΩΛΕΙΤΑΙ

TZIP, SUZUKI VITARA 4X4 με πολλά εξτρά 4 μηνών και 8.000χλμ. Στην τιμή των 4.350.000 δρχ.

ΠΛΗΡΟΦΟΡΙΕΣ ΤΗΛ: 62453 - 62105 ώρες γραφείου

223-18/1

ΠΡΟΣΟΧΗ ΕΥΚΑΙΡΙΑ:

Αγοράζω το μεταχειρισμένο αυτοκίνητό σου αμέσως και μετρητοίς.

Τηλ. 33244,
κ. Παγκάλης Γεώργιος

230-29/2

ΠΩΛΕΙΤΑΙ

αυτοκίνητο GOLF 1300 c.c., σε άριστη κατάσταση

ΠΛΗΡΟΦΟΡΙΕΣ τηλ. 21714 - 22307

Χ230-9/2

ΠΩΛΕΙΤΑΙ αυτοκίνητο για απόσυρση FORD ESCORT, 350.000 δρχ. Τηλ. 21424
2665-23/1

διάφορα

ΜΕΝΤΙΟΥΜ: Γνωρίστε τα αισθήματά σας: επαγγελματικά, αισθηματικά, οικονομικά, όλα μέσα στο χρόνο, από επιστημονική μέντιουμ Γαλλίδα. Τηλ. 47598
2552-17/1

ΒΙΟΤΕΧΝΙΑ κατασκευών μεταλλικών επίπλων (καθίσματα, τραπεζάκια, όλα επινικελωμένα, για σαλόνια, μπαράκια), πωλεί στους ιδιώτες σε χονδρική τιμή. Τηλεφωνήστε μας στο 47598
2552-17/1

ΑΠΩΛΕΣΘΗ λυκόσκυλο μαύρο, από περιοχή Αφάντου, την 30/12/1991 που ακούει στο όνομα Πύρρος. Δίδεται αμοιβή 100.000 δρχ. Τηλ. 52198, δ.μ.μ.
2597-18/1

ΠΕΠΕΙΡΑΜΕΝΟΣ κηπουρός, αναλαμβάνει κήπους. Πληροφορίες τηλ. 33187 και 37204 ΠΜ-22/1

ΦΑΝΤΑΣΤΙΚΕΣ ΕΚΠΤΩΣΕΙΣ

ΥΠΟΔΗΜΑΤΑ «BELLISSIMO»

Ανδρικά - γυναικεία - νεανικά

Στοά Σπάρταλη 18, Μανδράκι

ΠΑΠΟΥΤΣΙ ΓΙΑ ΚΑΘΕ ΓΟΥΣΤΟ, ΣΩΣΤΟ ΜΑΓΑΖΙ «BELLISSIMO».

2660-23/1

ΑΓΟΡΑΖΩ

όλα τα παλαιά αντικείμενα: ΕΠΙΠΛΑ - ΒΑΖΑ - ΥΑΛΙΚΑ - ΠΙΝΑΚΕΣ ΖΩΓΡΑΦΙΚΗΣ - ΚΑΘΡΕΦΤΕΣ - ΑΝΤΙΚΕΣ

ΤΗΛ. 36322 11-2 πρωί και 22280, 5-9 απόγευμα

2657-23/1

ΥΔΡΑΥΛΙΚΟΣ

ΑΝΑΛΑΜΒΑΝΕΙ πάσης φύσεως υδραυλικές εργασίες, μικρές και μεγάλες. Εγκαταστάσεις, αποφράξεις, συντήρηση ξενοδοχείων, κλπ. Εγκαταστάσεις με σύστημα αυτόματου ποτισμού.

Εργασία εγγυημένη ταχεία εξυπηρέτηση

Δημήτρης

Πληροφορίες τηλ. 36559 και 31990

2587-15/2

ΕΠΙΣΚΕΥΑΖΟΝΤΑΙ

ΟΙΚΙΑΚΕΣΣΥΣΚΕΥΕΣ
ΨΥΓΕΙΑ - ΠΛΥΝΤΗΡΙΑ
ΗΛΕΚ.ΚΟΥΖΙΝΕΣ
και ΗΛΙΑΚΑ
ΘΕΡΜΟΣΙΦΩΝΑ

ΤΙΜΕΣ ΛΟΓΙΚΕΣ

ΕΡΓΑΣΙΑ ΕΓΓΥΗΜΕΝΗ

Τηλ. 65073 - 27971

Θανάσης και Δημήτρης

2668-20/2

ΞΥΛΑ ΕΛΙΑΣ

ΓΙΑ ΤΖΑΚΙ ΚΑΙ ΓΙΑ ΣΟΜΠΑ.

ΠΛΗΡΟΦΟΡΙΕΣ ΤΗΛ. 65155-62679

1534-25/1

ΥΔΡΑΥΛΙΚΟΣ

ΑΝΑΛΑΜΒΑΝΩ ΠΑΣΗΣ ΦΥΣΕΩΣ ΕΡΓΑΣΙΕΣ.

ΕΓΚΑΤΑΣΤΑΣΕΙΣ, ΑΠΟΦΡΑΞΕΙΣ, ΣΥΝΤΗΡΗΣΕΙΣ, ΤΥΧΟΝ ΒΑΛΒΕΣ, Κ.Λ.Π.

ΤΑΧΕΙΑ ΕΞΥΠΗΡΕΤΗΣΗ

ΤΗΛ. 36886,33287

κ. ΑΓΑΠΗΤΟ

1994-9/2

ΑΠΟΦΡΑΞΕΙΣ ΚΑΘΑΡΙΣΜΟΙ ΑΠΟΧΕΤΕΥΣΕΩΝ

Αναλαμβάνουμε τον καθαρισμό αποχετεύσεων πολυκατοικιών και ξενοδοχείων, με ειδικό ηλεκ/το μηχάνημα.

ΟΙ ΑΠΟΧΕΤΕΥΣΕΙΣ ΓΙΝΟΝΤΑΙ ΣΑΝ ΝΑ ΤΙΣ ΠΕΡΑΣΑΤΕ ΣΗΜΕΡΑ.

● **ΕΡΓΑΣΙΑ ΕΓΓΥΗΜΕΝΗ**

ΤΗΛ. 36559 - 31990

όλο το 24ωρο

2587-15/2

ΠΩΛΟΥΝΤΑΙ
τα κάτωθι ακίνητα

- ΑΠΟΘΗΚΗ κοντά στη Μιχ. Πετρίδη, με 7.000.000
- ΑΠΟΘΗΚΕΣ επί της Γρηγορίου Ε'
- ΜΑΓΑΖΙ 63τ.μ. επί της Μιχ. Πετρίδη, με 15.000.000
- ΔΙΑΜΕΡΙΣΜΑ στους Δασκάλους 85τ.μ.
- ΔΙΑΜΕΡΙΣΜΑ μεταχειρισμένο , πάροδος Λαέρμων
- ΟΙΚΟΠΕΔΟ στη Λέρο, 500τ.μ.
- ΟΡΟΦΟΣ με άδεια οικοδομής 130τ.μ. κοντά στο γυμνάσιο
- ΣΤΟ ΜΑΣΤΙΧΑΡΙ ΚΩ, 24 στρεμ. στο κύμα με 10.000 το τ.μ.
- 170 τ.μ. στην Κέννεντυ με 25.000.000 (διαμέρισμα)
- 40 τ.μ. στην Κέννεντυ με 5.500.000 (διαμέρισμα)
- 100τ.μ., στην Κέννεντυ επιπλωμένο για άμεση κατοίκηση
- 24 στρ. στο Γεννάδι με άδεια για ξενοδ. 325 κλινών
- 98 τ.μ., επί της Διαγοριδών ελεύθερο (διαμέρισμα)
- 150 τ.μ., μονοκατοικία στην Παλιά Πόλη κοντά σε πλατεία
- 380τ.μ., στη Σορωνή, κτίζεις 240τ.μ., με 3.800.000
- 500 τ.μ., εξ αδιαιρέτου οικόπεδο στο Ροδίνι με 9.000.000
- 6 στούντιος στα Τριάντα
- 80 τ.μ., διαμέρισμα στο Ροδίνι με 11.000.000
- 85 τ.μ., στην Ανάληψη με 11.500.000
- 2 στρεμ. με

ΣΥΝΕΧΕΙΑ ΑΠΟ ΤΗ ΣΕΛ. 1

διοικούσας επιτροπής του ΤΕΕ, όπου συζητήθηκαν και διάφορα άλλα θέματα.

● Σχετικά με την προχτεσινή συνεδρίαση του ΤΕΕ και τις αποφάσεις που πάρθηκαν, εκδόθηκε η παρακάτω ανακοίνωση:

«Στις 5 Φεβρουαρίου ορίστηκε να πραγματοποιηθεί η παρροδιακή σύσκεψη για το νέο νοσοκομείο, η οποία οργανώνεται από το Τεχνικό Επιμελητήριο και το Εργατικό Κέντρο. Η σύσκεψη θα γίνει στις 6.30 μ.μ στο Ροδίνι και θα προσκληθούν σ' αυτήν όλοι οι τοπικοί φορείς καθώς και μεμονωμένες προσωπικότητες. Στόχος της σύσκεψης είναι ο συντονισμός των προσπαθειών, για να προωθηθεί το παρροδιακό αίτημα ανέγερσης του νέου νοσοκομείου.

Το νέο νοσοκομείο

● Η διοικούσα επιτροπή του ΤΕΕ, στη διάρκεια της χθεσινής της συνεδρίασης ενημερώθηκε από τον αντιπρόεδρο της κ. Νίκο Χαραλάμπη για την α' φάση της μελέτης που αφορά τη μαρίνα της Ρόδου στα Σφαγεία.

Η μελέτη αφορά 500 θέσεις σκαφών και έχει προϋπολογισμό 2.950.000.000 δρχ.

● Αποφασίστηκε να ζητήσει η διοικούσα επιτροπή και την επόμενη φάση της μελέτης για να γνωμοδοτήσει επ' αυτής.

● Αποφασίστηκε επίσης να γίνει προκήρυξη για τη συγκρότηση 3μελούς ομάδας εργασίας, η οποία θα αναλάβει την οργάνωση της βιβλιοθήκης του τμήματος.

Ορίστηκαν επίσης τα μέλη της δ.ε. Νίκος Φαρμακίδης και Β. Διακομιχάλης, σαν εκπρόσωποι του ΤΕΕ στη διαδικασία που προωθεί το γραφείο Μεσαιωνικής Πόλης του Δήμου, για κυκλοφοριακές ρυθμίσεις στην Παλιά Πόλη.

Συζητήθηκαν τα θέματα που θα θέσει η αντιπροσωπεία του τοπικού τμήματος, στη σύσκεψη των περιφερειακών τμημάτων του ΤΕΕ, που θα γίνει στις 8 και 9 Φεβρουαρίου στην Τρίπολη. Τα θέματα αυτά είναι η πτώση της οικοδομικής δραστηριότητας και τα μέτρα τόνωσης της οικοδομής, οι περιβαλλοντικές μελέτες, η φορολογία των μηχανικών, κ.α.».

Η πρόταση για τον ΟΔΑΠΔ

ΣΥΝΕΧΕΙΑ ΑΠΟ ΤΗ ΣΕΛ. 1

Την αναγκαιότητα της σύστασης αυτού του Οργανισμού ανέπτυξε ο κ. Σφυρίου, τονίζοντας ότι είναι επιβεβλημένο να ψηφιστεί αυτή η διάταξη:

- Τώρα που η κυβέρνηση της ΝΔ προχωρεί στην εφαρμογή του νόμου των κτηματικώνομολόγων

- Αφού η διαχείριση που πραγματοποίησε η ΚΕΔ δεν συνέβαλε στους αναπτυξιακούς στόχους του νομού Δωδεκανήσου:

● Ούτε από το 1979 που ιδρύθηκε από τη ΝΔ

● Ούτε από τότε που συγκροτήθηκε η αποκεντρωμένη υπηρεσία της ΚΕΔ στα Δωδ/σα.

Σε παρέμβασή του ο υπουργός Εμπορικής Ναυτιλίας κ. Παυλίδης διαβεβαίωσε τη Βουλή και τον κ. Σφυρίου ότι:

«ο υπό σύσταση ειδικός αναπτυξιακός οργανισμός της Δωδ/σου θα έχει ως περιουσιακό στοιχείο αυτή την ακίνητη περιουσία και θα την αξιοποιήσει βάσει σχεδίου που θα εκπονηθεί και θα ανακοινωθεί.».

Απαντώντας στην τροπολογία του βουλευτή του ΠΑΣΟΚ και στην επιμονή του κ. Σφυρίου να δηλώσει η κυβέρνηση κατά πόσο ισχύουν αυτά που υποστήριξε ο κ. Παυλίδης, ο παριστάμενος υφυπουργός Οικονομικών κ. Γιατράκος, αρνήθηκε να επιβεβαιώσει τον κ. Παυλίδη και περιορίστηκε να δηλώσει ότι: «το θέμα μελετάται. Οταν θα ολοκληρωθεί, θα κατατεθεί και θα τεθεί υπ' όψη της Βουλής και τότε θα γίνεισυζήτηση».

Πάντως χθες η κυβέρνηση και η πλειοψηφία της ΝΔ, απέρριψε - καταψήφισε - τη διάταξη του κ. Σφυρίου, για τη σύσταση του Οργανισμού Διαχείρησης της ακίνητης περιουσίας του Δημοσίου στα Δωδεκάνησα».

Διαμαρτυρία Σκανδαλίδη

ΣΥΝΕΧΕΙΑ ΑΠΟ ΤΗ ΣΕΛ. 1

και τις λειτουργίες του».

ΤΟ ΚΕΙΜΕΝΟ της επιστολής του κ. Σκανδαλίδη προς τον πρόεδρο της Βουλής, έχει ως εξής:

«Αξιότιμε κύριε Πρόεδρε,

Με την υπ αριθμό 390/8-1-1992 αίτηση κατάθεσης εγγράφων, ζήτησα από τον πρωθυπουργό και υπουργό Αιγαίου καθώς και τον υπουργό Εθνικής Οικονομίας, να καταθέσουν στην Εθνική Αντιπροσωπεία το Ειδικό Πρόγραμμα για τα νησιά του Αιγαίου που η κυβέρνηση υπέβαλε στην ΕΟΚ.

Με μια καινοφανή στα κοινοβουλευτικά χρονικά πρακτικά πριν επισήμως απαντήσει η κυβέρνηση ως όφειλε, αποστάλη ανώνυμη πλην όμως επίσημη ανακοίνωση του υπουργείου Αιγαίου στις τοπικές δωδεκανησιακές εφημερίδες σε απάντηση μιας απλής αίτησης για κατάθεση εγγράφων.

Απάντηση εντελώς ξένη τόσο με το ύφος όσο και με το περιεχόμενο της αίτησης. Σας επισυνάπτω την αίτηση, καθώς και απόκομμα από την δημοσιευμένη ήδη απάντηση σε τοπική εφημερίδα.

Νοιώθω υποχρεωμένος να απευθυνθώ σε σας για να προστατεύσετε την κοινοβουλευτική διαδικασία από τις αυθαιρεσίες της εκτελεστικής εξουσίας, που υποβαθμίζουν απαράδεκτα το Εθνικό Κοινοβούλιο.»

Τα χρέη της ΚΑΪΡ

ΣΥΝΕΧΕΙΑ ΑΠΟ ΤΗ ΣΕΛ. 1

χρεών που γίνεται σε άλλες οργανώσεις. Υπάρχει άλλωστε, η θετική εισήγηση της πρωτοβάθμιας επιτροπής προς τη δευτεροβάθμια που δέχθηκε ως απόλυτα ακριβή τα στοιχεία του ανοίγματος που προέκυψαν από την κοινωνικοοικονομική πολιτική, λόγω εξαγοράς όλης της σταφυλοπαραγωγής.

◆ Η ΚΑΪΡ μπορεί άνετα να ανταπεξέλθει στον παρεμβατικό και αναπτυξιακό ρόλο της, στην ευαίσθητη παραμεθόρια περιοχή μας, εξαγοράζοντας το σύνολο της παραγωγής σταφυλιών, αρκεί να απαλλαγεί από το χρέος της προς την Α.Τ.Ε, το οποίο αναμφισβήτητα προέκυψε από την κοινωνικοοικονομική πολιτική, το χρονικό διάστημα από 1974 μέχρι 1989.

ΑΠΑΙΤΕΙΤΑΙ λοιπόν κινητοποίηση και δραστηριοποίηση όλων για να ζήσει η ΚΑΪΡ και πρέπει να ζήσει για οικονομικούς αλλά και εθνικούς λόγους.

Marc O'Polo

ONLY NATURE'S MATERIALS

40-50% ΕΚΠΤΩΣΕΙΣ ΣΕ ΟΛΑ ΜΑΣ ΤΑ ΕΙΔΗ
ΑΠΙΘΑΝΕΣ ΠΡΟΣΦΟΡΕΣ ΣΤΟ
MARC O' POLO - CIAO - TABLO' NOIR

ΑΠΟ ΣΗΜΕΡΑ ΠΡΟΣΦΕΡΟΥΜΕ ΣΤΗΝ ΕΚΛΕΚΤΗ ΠΕΛΑΤΕΙΑ ΜΑΣ ΕΝΑ ΦΑΝΤΑΣΤΙΚΟ ΕΙΚΟΣΑΗΜΕΡΟ ΕΚΠΤΩΣΕΩΝ

Γ. ΓΡΙΒΑ 6 - ΡΟΔΟΣ - ΤΗΛ. 34454

2626-19/2

Η ΡΟΔΟΣ ΝΤΟΝΑΤΣ

ΑΝΟΙΞΕ
ΤΟ ΠΡΑΤΗΡΙΟ ΤΗΣ ΣΤΟ
6ο χλμ. ΡΟΔΟΥ - ΛΙΝΔΟΥ

με ώρες εργασίας 7.30 έως 7μ.μ. με υπέροχες γεύσεις από ντόνατς και κρουασάν και πολλές άλλες γαστρονομικές γεύσεις.

Περιμένουμε όλους τους φίλους μας στα εγκαίνια μας στις 28/12/91 7.30μ.μ. να γιορτάσουμε μαζί την έναρξη και να δοκιμάσουμε τον παραδοσιακό κουραμπιέ Ιωσηφίδη με ολόκληρα αμύγδαλα.

ΡΟΔΟΣ ΝΤΟΝΑΤΣ
Το όνομά μας
Η εμπιστοσύνη σας

X217

Απολαύστε Coca-Cola

RODIAKH

ΖΗΤΕΙΤΑΙ

ΧΗΜΙΚΟΣ, ΑΠΟΦΟΙΤΟΣ ΕΛΛΗΝΙΚΟΥ ΠΑΝΕΠΙΣΤΗΜΙΟΥ Ή ΙΣΟΤΙΜΗΣ ΣΧΟΛΗΣ ΕΞΩΤΕΡΙΚΟΥ ΜΕ ΓΝΩΣΕΙΣ ΑΓΓΛΙΚΩΝ ΚΑΙ ΕΝΔΙΑΦΕΡΟΝ ΓΙΑ ΚΑΡΙΕΡΑ.

Η ΕΤΑΙΡΙΑ ΠΡΟΣΦΕΡΕΙ ΑΡΙΣΤΕΣ ΠΡΟΟΠΤΙΚΕΣ ΕΞΕΛΙΞΗΣ ΚΑΙ ΣΥΝΕΧΗ ΕΚΠΑΙΔΕΥΣΗ ΤΟΥ ΠΡΟΣΩΠΙΚΟΥ ΤΗΣ.

ΤΗΛΕΦΩΝΗΣΤΕ ΓΙΑ ΠΛΗΡΟΦΟΡΙΕΣ ΚΑΙ ΡΑΝΤΕΒΟΥ ΣΤΟ ΤΗΛΕΦΩΝΟ 62080 (5 ΓΡΑΜΜΕΣ) - ΕΣ. 44, ΩΡΕΣ 7.30- 15.30, ΔΕΥΤΕΡΑ - ΠΑΡΑΣΚΕΥΗ

24/1

ΕΚΔΡΟΜΗ ΣΤΟ ΛΟΝΔΙΝΟ

Γνωρίζετε ότι στο ΛΟΝΔΙΝΟ αυτή την εποχή μπορείτε να κάνετε τα ψώνια σας σε φανταστικά χαμηλές τιμές; Αν όχι τότε ελάτε μαζί μας στις εκδρομές που οργανώνουμε από 8 Φεβρουαρίου, και συνδιάστε τις διακοπές σας με τα ψώνια σας.
Οι εκδρομές μας είναι 6, 8 και 10 ημερών και συμπεριλαμβάνουν:
1) Αεροπορικό εισιτήριο από ΡΟΔΟ με επιστροφή
2) Κεντρικά ξενοδοχεία με πρωινό
3) Μεταφορές από και προς το αεροδρόμιο
4) Εκδρομή στα αξιοθέατα του Λονδίνου με Ελληνα ξεναγό
5) Συνοδό του γραφείου μας

ΤΙΜΗ ΚΑΤ' ΑΤΟΜΟ ΑΠΟ 155.000 ΔΡΑΧΜΕΣ

Δηλώσεις συμμετοχής μέχρι 27 Ιανουαρίου 1992
Για πληροφορίες και προγράμματα ελάτε στο γραφείο μας

CASTELLO TRAVEL

ΑΜΕΡΙΚΗΣ και ΠΑΠΑΝΙΚΟΛΑΟΥ (χωνία) δίπλα στο ξενοδοχείο των Ρόδων, ή στα τηλέφωνα 30707, 34947, 30196

CASTELLO TRAVEL

ΓΙΑ ΚΑΛΕΣ ΕΚΔΡΟΜΕΣ

ΧΛ-26/1

AMERICAN SLIMMING CENTERS

ΕΠΙΣΤΗΜΟΝΙΚΟ ΚΕΝΤΡΟ ΑΔΥΝΑΤΙΣΜΑΤΟΣ

Αμερικής 93 - Τηλ. 27376

Η νέα αμερικάνικη μέθοδος ανάπλασης του σώματος χωρίς κόπο και ιδρώτα για όλες τις ηλικίες και παθήσεις.

Βασισμένη στη νέα επιστημονική μέθοδο ισομετρικής παθητικής γυμναστικής και σωστής ποικίλης διατροφής.

- Χάσιμο πόντων και βάρους
- Εξαφάνιση της κυτταρίτιδας
- Χαλάρωση και ανακούφιση κουρασμένων και καταπονημένων μυών
- Καλυτέρευση της κυκλοφορίας του αίματος
- Ελάττωση κατακράτησης υγρών του σώματος
- Απαλλαγή από το στρες

αδυνατίστε
γυμναστείτε

ΤΩΡΑ και στη Ρόδο

ΠΡΟΣΦΟΡΑ 30%
ΕΝΑΡΞΗ 7/1/92

χωρίς κόπο και ιδρώτα!!



LEG THIGH

Διαμορφώνει τη γραμμή του ποδιού, συσφίγγει και αφαιρεί πόντους από το εσωτερικό του μηρού, εξαφανίζοντας τα «ψωμάκια». Βελτιώνει την κυκλοφορία του αίματος στα κάτω άκρα. Ισοδυναμεί με βάδισμα περίπου 3,5 χιλιομέτρων.

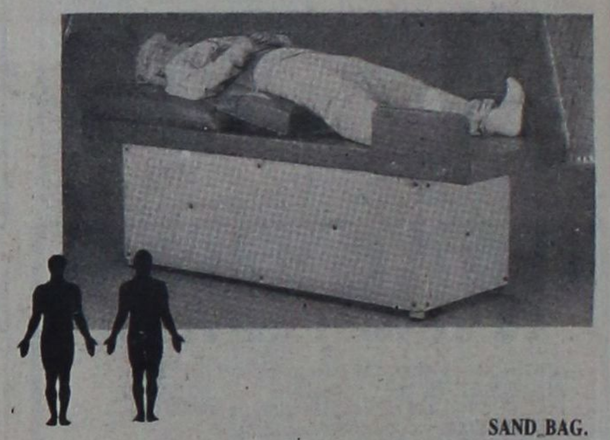

SAND BAG.

Απαλή ρυθμική κίνηση. Δυναμώνει τους μυς του στομάχου, συσφίγγει τους γλουτούς, τονώνει, σφίγγει και λειαίνει την επιδερμίδα. Σταδιακά εξαφανίζει την κυτταρίτιδα.



SIDE TO SIDE

Αφαιρεί πόντους κυρίως από όλη τη μέση και αυξάνει την ευλυγησία της με την απαλή πλάγια κίνηση. Έχει κινητήρα με μεταβλητές ταχύτητες.



ΠΡΟΣΙΤΕΣ ΤΙΜΕΣ
ΕΥΚΟΛΙΕΣ ΠΛΗΡΩΜΗΣ

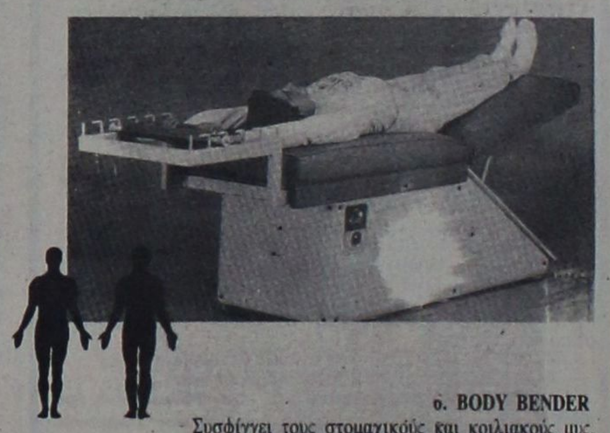

6. BODY BENDER

Συσφίγγει τους στοματικούς και κοιλιακούς μυς, δυναμώνει την μέση και αφαιρεί πόντους από την μέση και την κοιλιά. Πραγματοποιεί 90 κοιλιακούς σε 8 λεπτά χωρίς να κοπιάσετε.



VIBRATOR

Κάνει ελαφρό μασάζ αυξάνοντας την κυκλοφορία του αίματος, όχι τους σφυγμούς, βοηθά στην μείωση της κατακράτησης υγρών, ξεκουράζει και ανακουφίζει τους μυς.



7. STRETCH

Αφαιρεί περιττά λίπη και σφίγγει τους μυς στα μπράτσα, τη μέση και το στομάχι. Ανατείνει τον θώρακα, ευθυγραμμίζει τον κορμό.

Αντίθετα με όλους τους υπάρχοντες τρόπους άσκησης που κουράζουν και εξαντλούν η μέθοδος American Slimming ενεργοποιεί το ίδιο το σώμα διοχετεύοντας οξυγόνο στον οργανισμό και αφαιρώντας περιττό λίπος. Είναι πρωτοποριακή μέθοδος ανάπλασης του σώματος.

ΤΟΥΡΝΟΥΑ ACTIVE ΣΚΑΚΙ

ΟΡΓΑΝΩΣΗ: Ο.Α. ΚΡΕΜΑΣΤΗΣ ΡΟΔΙΑΚΗ ΛΕΣΧΗ ΟΣΚΑ ΡΟΔΟΥ - Ρ.Ο.Α. ● ΚΑΘΕ ΜΕΡΑ 16.00-18.00

Με την ταχυτητα που εξαπλώνεται σε όλε τον κόσμο, φαίνεται πως μπει.ίνει στη σκακιστική ζωή της χώρας μας το active σκάκι. Πρόκειται για παρτ δες που η συνολική τους διάρκεια είναι μία ώρα (μισή ώρα χρόνος σκέψ.ς ανά παίκτη).

Το πρώτο τουρνουά active σκακιου στην Ελλάδα προκήρυξαν η Αγροτική Τράπεζα της Ελλάδας, η Αγροτική Ασφαλιστική και η Αγροτική Ζωής. Θα γίνει στην Αθήνα τις πρώτες ημέρες του Μαρτίου και θα είναι υψηλών προδιαγραφών.

Σε διάστημα τριών ημερών θα παιχθούν 9 παρτίδες, από τρεις κάθε ημέρα. Οι αγώνες θα γίνουν σε κεντρικό ξενοδοχείο της Αθήνας και δικαίωμα συμμετοχής έχουν οι σκακιστές και σκακίστριες με βαθμό αξιολόγησης (ELO) μεγαλύτερο από 1900. Το σύστημα των αγώνων θα είναι το ελβετικό και τα σημαντικά έπαθλα αναμένεται να «τραβήξουν» όλους τους κορυφαίους Ελληνες σκακιστές.

ΣΠΡΑΪΓΚΕΤ - ΣΟΚΟΛΟΒ

1. e4 g6 2. Ιζ3 e8 3. δ4 γ:δ4 4. Ι:δ4 Ιζ6 5.Ιγ3 Ig6 6.Aη3 e6 7.Bδ2 Ae7 8.0-0-0 I:δ4 9.B:δ4 0-0 10.e5 δe5 11.B:e5 Aδ7 12. Θ4 Be8 13. Πθ3 Ag6 14.Πη3 B68 15.Be3 Πδ8 16.Aξ4 Π:δ1+ 17.I:δ1 Bζ8 18.Ae5 Ιθ5 19.Πη4 ζ5 20.Πγ4 Ιζ6! 21.Aδ4 Aδ5 22.πα4 Ιη4 23.Be2 A:Θ4 24.Ιγ3 Ag6 25.Π:α7 Πδ8 26.A66 Π8 27.α3 Bδ6! 28.η3 Aδ8 29.Ιδ5 Bδ7 30.Ag5 Bδ5 31.Bγ4 Bθ1 32.Ιδ6 Aδ5; 33.Be2 Ae7 34.I:e8 A:γ5 35.Πα8 Pζ7 36.Ιγ7 A:ζ2 37.I:δ5 B:δ5 38.Pδ1 Bθ1 39.Pα2 Bδ5+ 40.γ4 Bγ6 41.Aθ3 ,Aδ4 42.Aη2 Bγ7 43.Bδ3 A66 44.Aζ1 Ie3 45.Ae2 e5 46.Bδ3 Ag5 47.Bδ5 Pζ6 48.Be8 Ae7 49.Bη8 e4 50.B:θ7 B:η3 51.Πα5: Be1 και τα λευκά εγκατέλειψαν με-

...τελευταιο σοβαρό λάθος του στην μεγάλη κούραση, που είχε εκείνη τη στιγμή.

Ο Τίμαν αντιμετώπισε και πάλι τον Ταλ, τον περασμένο Δεκέμβριο, στα πλαίσια της προετοιμασίας του για την αναμέτρηση με τον Πόρτις. Στο ματς αυτό 6 παρτίδων, που διοργάνωσε, η ραδιοφωνική ολλανδική εταιρεία KRO, ο Ολλανδός δεν απέδωσε καλά και ηττήθηκε από τον Ταλ με 2,5-3,5. Ο Πόρτις έχει κάθε λόγο να τρίβει τα χέρια του...

ΜΕΧΡΙ σήμερα, η κυριότερη πηγή εφοδιασμού του παγκόσμιου σκακιού με νεαρά ταλέντα, ήταν η «σοβιετική σχολή». Αλλά τα τελευταία χρόνια έχει χάσει την αποκλειστικότητα αυτού του «προνομίου». Η ραγδαία ανάπτυξη του σκακιού στη Μ. Βρετανία έχει αρχίσει να αποδίδει καρπούς.

Οι άξονες, επάνω στους οποίους κινήθηκαν οι σκακιστικές δραστηριότητες στα βρετανικά νησιά, ήταν τα πάρα πολλά, εγχώρια και διεθνή τουρνουά, η ανάπτυξη του σχολικού δυναμικού, καθώς επίσης και η μεγάλη δημοσιότητα που γνωρίζει το παιχνίδι, μέσω της τηλεόρασης, των εφημερίδων και των εξειδικευμένων σκακιστικών περιοδικών. Κύριο χαρακτηρι-

για αιφνιδιασμό, αλλά δύσκολα μπορεί να γίνει το κύριο όπλο στο ρεπερτόριο ενός σκακιστή με φιλοδοξίες...

ΛΕΥΚΑ: **Κόντι - ΜΑΥΡΑ: Φορμης.**
(Γυναικείο Πρωτάθλημα Μ. Βρετανίας, 1987)

1. δ4 65;! 2. Ιζ3 A67 3. e3 a6 4. γ4 δγ4 5. A:γ4 δ5 6. Ae2 e6 7.0-0 Ιζ6 8. Ιγ3 γ5 9. 63 Ιγ6 10. A62 Πγ8 11. Πγ1 γ84 12. e84 Aδ6 13. Πe1 0-0 14. Ia4 Ie4 15. α3 η5! 16. Bδ3; Aζ4 17. Πγδ1 η4 18. Ie5 A:Θ2 + ! 19. P-Θ2 B84 + 20. Pη1 B:ζ2 + 21. PΘ1 B84 + 22. Pη1 I:e5 23. δe5 η3 24. Aδ4 I:ζ2 25. A:ζ2 ηζ2+ 26. Pζ1 ζe1B + 27. Π:e1 ζ6! 28. Aζ3; ζe5 29. Π:e5 Πγ1+ και τα λευκά εγκαταλείπουν. Το «φοβισμένο» παιχνίδι των λευκών ήταν η κύρια αιτία της σύντομης ήττας.

Πάντως, πρέπει να σημειώσουμε ότι το παράδοξο άνοιγμα της παραπάνω παρτίδας εμφανίστηκε και σε ματς για το παγκόσμιο πρωτάθλημα! Ηταν το 1966, σε μια από τις τελευταίες παρτίδες του ματς **Πετροσιάν - Σπάσκι.** Φυσικά, ο Πετροσιάν δεν ξαφνιάστηκε από την ανορθόδοξη επιλογή του Μπόρις.

Μια όμως και μιλάμε για ανορθόδοξα ανοίγματα, αξίζει να αναφέρουμε και μια περίπτωση από το πρόσφατο πρωτάθλημα Ελλάδος ανδρών. Στο τουρνουά αυτό, ο μαιτρ **Ανδρέας Παπασταυρόπουλος,** που αρέσκεται στο ριψοκίνδυνο παιχνίδι, απάντησε στο 1.e4 του πρωταθλητή **Βασίλη Κοτρωνιά** με 1.... η5;! Η παρτίδα έληξε ισόπαλη, αλλά σύμφωνα με την εξέλιξή της, ευχαριστημένος για το αποτέλεσμα αυτό ήταν περισσότερο ο πρωταθλητής μας!

Ας ολοκληρώσουμε το ασυνήθιστο αυτό σημείωμα με δύο λόγια για την θεωρητική πλευρά του «Πολωνικού ανοίγματος» (1.δ4 ~65). Θα αναρωτηθείτε: υπάρχει και... τέτοια πλευρά; Και φυσικά υπάρχει.

Ο Πολωνός μαιτρ **Βινάβερ** (1838-1919), που του άρεσε να παίζει δυναμικά και με τα μαύρα (είναι γνωστή στο «Γκαμπί της δασίλισσας» η δαριάντα που φέρει το όνομά του 1.δ4 δ5 2. γ4 γ6 3. Ιγ3 e5, καθώς και η κλασική συνέχεια στη «Γαλλική άμυνα» με 1.e4 e6 2. δ4 δ5 3. Ιγ3 A64 4. e5 γ5 5. α3 A:γ3 + 6. 6:γ3 Ie7), είχε ασχοληθεί αρκετά με το 1. δ4 65 (η έμκνευση ανήκει πάντως σ' έναν άλλο Πολωνό, τον **Α. Βάγκνερ - Στανισλάβ**). Και έγραφε, ότι η βασική ιδέα στο άνοιγμα αυτό είναι η μάχη για το τετράγωνο e4 (π.χ. σε περίπτωση που τα λευκά παίξουν Ιδ1-γ3 για να ελέγξουν το e4, τα μαύρα μπορούν να διώξουν τον ίππο με την κίνηση 65-64).

Θα δούμε τώρα μια από τις νίκες της Σοφίας Πόλγκαρ στη Ρ... Θύμα της ο Πολωνός μετρ... μπτσέβσκι, που έπαιζε με τα μ... ρα. Άνοιγμα της παρτίδας η ... κελική άμυνα».

1.e4 γ5 2.Ιζ3 α6 3.γ3 Ιζ6 4.e5 Ιδ5 5.δ4 γδ4 6.B:δ4 e6 7.Aγ4 δδ 8.Be4 δe5 9.I:e5 Ιζ6 10.Be2 Ae7 11.α4 0-0 12.0-0 Be8 13.Ιδ2 Ig6 14.Ιδζ3 I:e5 15.I:e5 P08 16.α5 Ιδ7 17.Ιζ3 Ιζ6 18.Ae3 Aδ7 19.64 Πγ8 20.Πζγ1 Aγ6 21.Aδ3 Ιδ5 22.Aδ2 Aδ6 23.Ie5 A:e5 24.B:e5 Be7 25.Πα61 Πζδ8 26.γ4 Ιζ4 27.Aγ3 ζ6 28.B:ζ4 Π:δ3 29.Aδ4 e5 και τα μαύρα εγκαταλείπουν.

Νεανική τριανδρία

ΕΝΑ νέο ρεκόρ σημειώθηκε πριν από λίγες μέρες στα Βρετανικά Νησιά. Σε ηλικία 13 ετών, ο Μάθιου Σάντλερ, έκανε την πρώτη του νόρμα για τον τίτλο του διεθνή μετρ!

Ο μικρός μαθητής άρχισε τη σκακιστική του καριέρα σε ηλικία μόλις 7 ετών! Η επιτυχία του δεν έχει προηγούμενο για το βρετανικό σκάκι.

Σήμερα, στη Μ. Βρετανία υπάρχει ένα γκρουπ από τρεις νεαρότατους σκακιστές, που το άθροισμα των ηλικιών τους δεν ξεπερνά τα 60 χρόνια. Την «τριάδα» αυτή αποτελούν, κατά σειρά εμφανίσεώς του στο σκακιστικό στίβο, οι Μάικλ Άνταμς, Ντέιβιντ Νόργουντ και Μάθιου Σάντλερ.

Στην παρτίδα που ακολουθεί ο νεαρός Σάντλερ, παίζοντας με τα λευκά, πετυχαίνει μια θεαματική νίκη επί του Τσεχοσλοβάκου μετρ Λ. Στράτιλ. Παίχτηκε η μοντέρνα έκδοση της «Άμυνας Μπενόνι», ενώ η συνάντηση έγινε στο τελευταίο τουρνουά της OAKHAM (προ ετών είχε παίξει στη νεανική αυτή εκδήλωση και ο Σ. Γρίβας).

1. δ4 Ιζ6 2.γ4 e6 3.Ιζ3 γ5 4.δ5 eδ5 5.γδ5 δ6 6.Iγ3 η6 7.Iδ2 Ia6 8.Iγ4 Iγ7 9.e4 65 10.Ia5 α6 11.Aη5 Aη7 12.Bζ3! Aδ7 13.e5! δ:e5 14.I67 Be7 15.δ6 Be6 16.A:ζ6 A:ζ6 17.I:γ5 και τα μαύρα εγκαταλείπουν.

ΙΣΠΑΝΙΑ. Στη Χιχόν της Ισπανίας θα γίνει από 30 Μαΐου μέχρι 4 Ιουνίου η ευρωπαϊκή προκριματική φάση για το παγκόσμιο πρωτάθλημα στη νέα κατηγορία στο σκάκι, την επονομαζόμενη ACTIVE.

Οι διοργανωτές θα φιλοξενήσουν από κάθε ευρωπαϊκή χώρα μόνο όσους έχουν δικαίωμα συμμετοχής (όσους κάθε ομοσπονδία δικαιούται να στείλει στα ΖΟΝΑΛ).

Μπορούν όμως να αγωνιστούν επίσης όσοι θα καλύψουν τα έξοδα της παραμονής τους και θα πληρώσουν παράβολο συμμετοχής 200 ελβετικά φράγκα (περίπου 20.000 δρχ.).

Από τους αγώνες θα προκριθούν οι 45 πρώτοι για την ιντερκοντινένταλ φάση του Πρωταθλήματος Κόσμου.

ΝΤΟΥΜΠΑΪ: Ο Αυστραλός Χιλ αναδείχθηκε πρωταθλητής στο Πανασιατικό Πρωτάθλημα Νέων, συγκεντρώνοντας 8 1/2 βαθμούς σε 11 αγώνες.

Ακολούθησαν: 2) Αμερ Καρίμ (Πακιστάν) 8, 3) Αμπντούλα (Εμιράτα) 7, 4) Βογκ (Σιγκαπούρη) 6 1/2, 5-6) Ραχμάν (Μπαγκλαντές) και Χουσαΐν (Ιράν) 5 1/2

Καναδάς, δος γύρος

ΣΠΙΛΜΑΝ - ΣΕΪΡΑΒΑΝ

(Σλαβική άμυνα)

1. δ4 δ5 2. Ιζ3 γ6 3. γ4 e6 4. e3 ζ5 5. Ae2 Ιζ6 6. 0-0 A66 7. β3 Be7 8. Aβ2 Iβ87 9. Ie5 0-0 10. Ie2 η5 11. ζ4 η:ζ4 12. e:ζ4 Ie4 13. I:e4 ζ:e4 14. B52 Ιζ6 15. γ5 Ay7 16. β4 A57 17. α4 Ie8 18. Πα3 Iη7 19. Πθ3 Ae8 20. Aγ3 Aη8 21. η4 A:e5 22. δ:e5 θ5 23. ζ5 e:ζ5 24. η:θ5 e3 25. B:e3 ζ4 26. Π:ζ4 Ae4 27. e6 Ιζ5 28. Π:ζ5 Π:ζ5 29. B86 Πη5+ 30. Πη3 Π:η3+ 31. θ:η3 B87 32. Bζ6 Πe8 33. Ae5 Πe7 34. Bη5+ Pζ8 35. A66 1-0.

Α. SOKOLOV - A. KARPOV
(Bugojno 1986)
Ισπανική Παρτίδα

1.e4 e5 2.Ιζ3 Ig6 3.Ib5 a6 4.Ia4 Ιγ6 5.0-0 Ie7 6.Πe1 b5 7.Ib3 0-0 8.c3 d5 9.d3 Ig4 10.Ibd2 Πe8 11.h3 Ih5 12.g4 Ig6 13.Ie3 Ae6 14.Ic2 Ae7 15.Ie1 Ad7 16.Ie2 Ac8 17.Ig3 Ae6 18.Ae3 Ad7 19.Ie1 Ae6 20.Ie2 Ad7 21.Ie1 Ae6 Αξίζει τον κόπο να μελετήσετε διεξοδικά αυτή την παρτίδα και να προσπαθήσετε να ανακαλύψετε δυνατότητες για τα λευκά όσο και για τα μαύρα. Είναι μια θέση «πλούσια», από αυτές που δεν σε κάνουν να πλήττεις...

ΛΕΥΚΑ: Βιαν ντερ Βιλ.
ΜΑΥΡΑ: Άντερσον.

(Παίχτηκε στο Βάικ αν Ζέε, Ιανουάριος 1988).

1.e4 γ5 2.Ιζ3 e6 3.δ4 γδ4 4.I:δ4 Ιγ6 5.Iγ3 α6 6.I:γ6 6γ6 7.Aδ3 δ6!; 8.0-0 Ιζ6 9.ζ4 Bγ7 10.Be1 δ5 11.Bη3 η6 12.Ae3 Ae7 13.Aδ4 0-0 14.Pθ1 Aδ7 15.e5! γδ5 16.Be3 A67 17.Πae1 Ay5 18.ζ5 Πae8 19.ζ6; A:δ4 20.B:δ4 e5 21.Bθ4 Πe6! 22.Πe3 e4 23.Πθ3 θ5 24.Ae2 Be5 25.η4 I:ζ6 26.η5 Ie7 27.A:θ5 ηθ5 28.B:θ5 Bη7 29.Ie2 Πηe8 30.Πζ5 δ4 31.Iζ4 e3+ 32.Pη1 I:η5 33.Bθ8+ B:θ8 34.Π:θ8+ P:θ8 35.I:η6+ ζη6 36.Π:ζ8+ Pη7 37.Πδ8 Ae4 και τα λευκά εγκατέλειψαν.

Το active σκάκι έχει παντού μόνο φίλους



Αγγλία - φυτώριο νεαρών σκακιστών

Ο.Α. ΚΡΕΜΑΣΤΗΣ

της νέας, δυναμικής βρετανικής «Σχολής», είναι η αναζήτηση περίπλοκων, τακτικών λύσεων. Πράγματι, η ικανότητα στο συνδυαστικό παιχνίδι, είναι το «σήμα κατατεθέν» των νεαρών Άγγλων.

Ένα από τα πιο αντιπροσωπευτικά ταλέντα της τελευταίας αγγλικής «φουρνιάς» είναι ο 17χρονος Μάικλ Άνταμς. Αν και πηγαίνει ακόμη στο σχολείο θεωρείται ήδη ένας ισχυρός... επαγγελματίας παίκτης. Το στυλ παιχνιδιού του μοιάζει σε πολλά σημεία με εκείνο

μια πρόσφατη αναμέτρηση των δύο, στο Λονδίνο, ο «μεγάλος» Σορτ δυσκολεύτηκε πολύ να πάρει την πρώτη θέση στους αγώνες, κάτω από την πίεση του γεαρού συμπατριώτη του.

Στην παρτίδα που ακολουθεί, θα δούμε τον Μάικλ Άνταμς να πετυχαίνει μια θαυμάσια νίκη επί του Ούγγρου μεγάλου μετρ – και αναλυτή του Πόρτις - Ίστβαν Τσομ. Η παρτίδα παίχτηκε στο πρόσφατο «ματς των γενεών» στις

για μισό μόλις βαθμό έχασε τη νόρμα του γκραντμάστερ!

● **ΛΕΥΚΑ: Άνταμς («Ελπίδες») - ΜΑΥΡΑ: Τσομ («Βετεράνοι»). Σικελική άμυνα.**

1.e4 γ5 2.Ιζ3 δ6 3.δ4 γδ4 4.I:δ4 Ιζ6 5.Iγ3 Ig6 6.Ae3 e5 7.Ib3 Ae7 8.Ag4 Ae6 9.Be2 Πγ8 10.A63 0-0 11.0-0 Ia5 12.Πζδ1 Ig4 13.Ag1 Bγ7 14.03 α6 15.Ie2 Πζδ8 16.Ih4 I:h4 17.θη4 Πδ7 18.Ie5 A:e5 19.Π:e5 06 20.γ3 Bγ6 21.α4 Πδγ7 22.α5 66 23.A:γ4 B:γ4 24.B:γ4 Π:γ4 25.a66 Π:e4

36...Ψθ4? 37.Πθ1 και χάνεται ο ♗67) **36...Πn8** (36...Πa6 και κατόπιν ...Ψθ6 δίνει περισσότερες αμυντικές δυνατότητες) **37.θ4 n5 38.θn5 Πn6 39.♔ζ2** (Επί πολλές κινήσεις τα λευκά απειλούσαν να κόψουν το Δα4 και να «περάσουν» στην 7η οριζόντια, δημιουργώντας τις προϋποθέσεις για το πάρσιμο και του γ4 πιονιού. Τώρα όμως η προσοχή τους μεταφέρεται στη 8η στήλη, π.χ 39...Πan8 40.Πθ1 Πn5 41.Ψθ3 Πn2 42.♔ζ1 γ3 43.♗δ3 κερδίζοντας) **39...θ6 40.Πθ1 ♔θ7 41.♗δ1 Πan8** (41...Ψθ4 42.♗θ5 Ψθ2 43.♔n3 Πn5 44.Ψn5 Ψa3 45.♗ζ3 ή στην ίδια βαριάντα 44...Πn8 45.♗n6 Πn6 46.Πθ6 οδηγούν σε ματ) **42.Ψθ3 Πθ8 43.♗θ5** 1-0

27.ζ4! a5 (27...εζ4 28.Πζ4 ♗e5 29.Πζ3 με σχέδιο ♘e2-δ4-ζ3) **28.ζ5! a64 29.γ64 6a4 30.Πζ3 ♔n8** (Ενώ τα λευκά έχουν να διαλέξουν ανάμεσα σε δίπλωμα των πύργων στην α- ή ζ- κάθετο, τα μαύρα είναι αναγκασμένα να... περιμένουν τις εξελίξεις) **31.Ψζ2 ♗84 32.♗n7 ♗n3 33.Πn3 ♔n7 34.ζ6 ♔θ8 35.Πna3 Ψθ5 36.Ψε3!** (Με σκοπό να εισβάλλει στο δ6 – αν

Συνεχιζόμενα τα έργα

ΣΥΝΕΧΕΙΑ ΑΠΟ ΤΗ ΣΕΛ. 1

ΔΑΣΗ - ΑΛΙΕΙΑ

1. Αλιευτ. καταφ. Μελίτσαχα Καλύμνου,25.000
2. Αλιευτικός καταφύγιο νότιας Ρόδου,100.000
3. Εργα - προμήθειες προστασίαςδασών,25.000

ΣΥΓΚΟΙΝΩΝΙΑΚΑ

1. Αεροδρόμιο Καλύμνου, 250.000
2. Βελτ. επαρχιακής οδού Ελεούσα - Προφ. Ηλίας, 48.000
3. Κατασκ. γεφυρ. οδού Λάερμα - Απόλλωνα, 14.000
4. Αποκατάσταση ζημιών αποβαθρών Λέρου,40.000
5. Λιμάνι Πάτμου, 80.000
6. Οδικό δίκτυο Καρπάθου - Κάσου,50.000
7. Ολοκληρ. οδικού δικτύου κυκλώματος Ν. Ρόδου, 250.000
8. Αεροδρόμιο - ανατολικές ακτές Ρόδου, 188.300
9. Εργα κυκλοφ. ρύθμισης Δ. Ρόδου,30.000
10. Οδικό δίκτυο Ν. Δωδεκανήσου,810.000
11. Αποπληρωμή έργων τομέα,20.000

ΕΚΠΑΙΔΕΥΣΗ

1. 7ο γυμνάσιο Ρόδου, 145.000
2. Γυμνάσιο Λειψών, 90.000
3. Λύκειο Αντιμάχειας Κω, 75.000
4. 3ο δημοτικό σχολείο Αρχαγγέλου,40.000
5. Συντήρηση κτιρίου τέως ΠΑΡ,100.000
6. Επαγγελματικό λύκειο Ρόδου,10.000
7. Επαγγελματικό λύκειο Κω, 150.000
8. Γυμνάσιο Αρχαγγέλου, 10.000
9. Αποπληρωμή έργων τομέα, 20.000
10. 3ο δημοτικό σχολείο Ιαλυσού,25.000

ΥΔΡΕΥΣΗ - ΑΠΟΧΕΤΕΥΣΗ

1. Υδρευση Καρπάθου (α' φαση)65.000
2. Υδρευση Καρπάθου (β΄φάση)45.000
3. Υδρευση νότιας Ρόδου, 30.000
4. Υδρευση Δήμου Καλύμνου, 100.000
5. Υδρευση Δήμου Μανδρακίου Νισύρου, 75.000
6. Βιολογικός καθαρισμός Ν.Πάτμος,20.000
7. Αποχέτευση Κ. Καρδάμαινας,60.000
8. Αποχέτευση Λέρου, 60.000
9. Βιολογικός καθαρισμός Κρεμαστής - Παραδεισίου, 40.000
10. Αποχέτευση Ν. Χάλκης, 70.000

ΤΟΥΡΙΣΜΟΣ - ΜΟΥΣΕΙΑ - ΜΝΗΜΕΙΑ

1. Αναστ. Τειχών Μεσαιωνικής Πόλης Ρόδου, 20.000

ΔΗΜΟΣΙΑ ΔΙΟΙΚΗΣΗ

1. Εξοδα κίνησης - αποζημίωσης τεχν. προσωπικού, 10.000

ΔΙΑΦΟΡΑ

1. Προετοιμασία τοπικής ανάπτυξης νότιας Ρόδου, 10.000

ΤΟ ΠΡΟΓΡΑΜΜΑ της ΣΑΝΤ 1: (τα ποσά είναι σε δραχμές)

ΓΕΩΡΓΙΑ

1. Σταθμός γεωργικής έρευνας Ρόδου, 600
2. Συνεισφορά ανόρυξης γεωτρήσεων 2.000

ΣΥΓΚΟΙΝΩΝΙΑΚΑ

1. Αποπληρωμή περατωθέντων έργων τομέα, 3.000
2. Συντήρηση επαρχιακού δικτύου Ν. Ρόδου, 25.000
3. Αποκατάσταση ζημιών Ρόδος - Καλλιθέα - Φαληράκι, 4.800
4. Επείγοντα έργα οδοποιΐας επαρχ. Ρόδου, 5.000
5. Κατασκευή μώλου στις Φάνες Ρόδου, 500
6. Λιμάνι Τήλου, 500
7. Αποπληρωμή λιμάνι Πάλλων, 3.000

ΕΚΠΑΙΔΕΥΣΗ

1. 2ο γυμνάσιο - λύκειο Καλύμνου, 14.500
2. Νηπιαγωγείο Αστυπάλαιας 1.000
3. Γυμνάσιο Καλυθιών, 2.000
4. Δ.Σ Μαριτσών, 2.000
5. Αποπληρωμή τομέα, 5.000

ΥΔΡΕΥΣΗ - ΑΠΙΟΧΕΤΕΥΣΗ

1. Προμήθεια νερού και μίσθωση υδροφ. πλοίων, 100.000
2. Αποπληρωμή τομέα, 1.000

ΟΙΚΙΣΜΟΣ

1. Τοπογράφηση - κτηματογράφηση Αρχαγγέλου, 3.600
2. Γ.Π.Σ. Κοσκινού - Αφάντου - Αρχαγγέλου, 900

ΔΗΜΟΣΙΑ ΔΙΟΙΚΗΣΗ

1. Επισκευή - συντ/ση δημοσίων κτιρίων επ. Ρόδου, 20.000
2. Επισκευή - συντήρηση δημοσίων κτιρίων επαρχίας Κω, 10.000
3. Επισκευή - συντήρηση Κ.Υ. Καρπάθου, 9.000

ΔΙΑΦΟΡΑ

1. Αποπληρωμή περατωθέντων έργων τομέα, 1.000
2. Προμήθεια - συντήρηση τεχ. εξοπλισμού για ΠΠΔΕ, 3.000
3. Μελέτη νεοτεκτονικής χαρτογράφησης 6.000
4. Αποθεματικό, 20.000

Προκαταρκτική για το Ζαράνη

ΣΥΝΕΧΕΙΑ ΑΠΟ ΤΗ ΣΕΛ. 1

χείου του εργολάβου και η εκδίκαση των πέντε πρώτων αιτήσεων, θα γίνει την ερχόμενη Δευτέρα ενώπιον του Μονομελούς Πρωτοδικείου.

ΠΛΗΡΟΦΟΡΙΕΣ αναφέρουν ότι όλα τα περιουσιακά στοιχεία του Ζαράνη, έχουν μεταβιβαστεί σε συγγενικά του πρόσωπα, γεγονός που θα απογοητεύσει τους συμπολίτες μας, που έπεσαν θύματα του εργολάβου, αφού δεν πρόκειται να δεσμεύσουν κάτι, που να τους εξασφαλίζει τα χρήματα που έδωσαν για προκαταβολή.

◆ Εξελίξεις γύρω από την υπόθεση, αναμένεται να υπάρξουν τις αμέσως επόμενες ημέρες, ενώ πληροφορίες που δεν μπόρεσαν να επιβεβαιωθούν, αναφέρουν ότι, ίσως σκάσει «κανόνι» και για άλλους δύο, που προχώρησαν στην κατασκευή οικοδομών με αντιπαροχή και πούλησαν με προσύμφωνα τα ίδια διαμερίσματα σε πολλά άτομα.

ΟΙ ΔΙΑΦΟΡΕΣ υπηρεσίες όπως ΙΚΑ κ.α. άρχισαν ελέγχους και χρεώνουν τους ιδιοκτήτες των οικοδομών με τα ασφάλιστρα, απαιτώντας να πληρωθούν, προτού μιμηθούν τον κ. Ζαράνη και εξαφανισθούν, φεσώνοντας συμπολίτες μας και υπηρεσίες.

◆ Τέλος οι σοβαροί επαγγελματίες, κατασκευαστές οικοδομών και κτηματομεσίτες, συνιστούν να μην γίνονται αγορές οικοδομών με προσύμφωνα, γιατί υπάρχει κίνδυνος να έχουν πουληθεί σε πολλά άτομα.

Η απόφαση για αντιδημάρχους

ΣΥΝΕΧΕΙΑ ΑΠΟ ΤΗ ΣΕΛ. 1

ΣΥΜΦΩΝΑ με χτεσινοβραδυνές πληροφορίες, δεν είχε παρθεί απόφαση για το οριστικό «σχήμα» των αντιδημάρχων, διότι προέκυψαν δυσκολίες, που αφορούν κυρίως την αδυναμία ορισμένων υποψηφίων να διαθέσουν χρόνο για να ασχοληθούν με τις υποθέσεις του Δήμου.

● Ολα τα θέματα αυτά επρόκειτο να ξεκαθαριστούν στη χτεσινή συνεδρίαση της δημοτικής ομάδας.

ΙΑΤΡΙΚΗ ΑΝΑΚΟΙΝΩΣΗ

Ο ιατρός

ΔΗΜΗΤΡΗΣ ΓΕΩΡ. ΓΑΛΑΝΟΣ

Χειρούργος - Ωτορινολαρυγγολόγος

ΔΕΧΕΤΑΙ κάθε μέρα 8-12 και 5-7
και Σάββατο 9-11

Δεκτοί ασφαλισμένοι Ταμείων

Ιατρείον: Ιωνος Δραγούμη 23, Νιοχώρι
Τηλ. 31093
Ανωθεν ειστιατορίου ΜΟΝ-AMI

Μ6

ΕΚΔΡΟΜΕΣ ΚΥΔΩΝ

ΚΑΙ ΕΥΧΕΣ ΓΙΑ ΚΑΛΗ ΧΡΟΝΙΑ
ΕΚΔΡΟΜΗ ΣΤΗΝ
ΑΠΩ ΑΝΑΤΟΛΗ
1/2/92-15/2/92
Με την SINGAPORE AIR LINES

Κάντε δώρο στον εαυτό σας ένα μαγευτικό ταξίδι στις μαγευτικές χώρες της ΑΠΩ ΑΝΑΤΟΛΗΣ με την οργάνωση του γραφείου μας.

ΜΟΝΟ ΔΡΧ. 390.000
ΣΙΓΚΑΠΟΥΡΗ - ΜΠΑΓΚΟΓΚ - ΠΑΤΑΓΙΑ - ΧΟΝΓΚ ΚΟΓΚ

Περιλαμβάνει
● Αεροπορικό εισιτήριο ΡΟΔΟ - ΑΘΗΝΑ - SINGAPORE - BAGKOK - HONG-KOG - SINGAPORE - ΑΘΗΝΑ - ΡΟΔΟ
● Ξενοδοχεία Α' κατηγορίας φανταστικά σε πολυτέλεια με πρωινό και ένα γεύμα ημερησίως σε OPEN ΜΠΟΥΦΕ
● Ξεναγήσεις - περιηγήσεις σε όλες τις πόλεις - κρουαζιέρες στο Χογκ Κόγκ με πλούσιο μπουφέ και χορό.
● Μεταφορά από και προς τα αεροδρόμια

Μια φανταστική εκδρομή που προσφέρει πολλά: διασκέδαση - ψώνια αφορολόγητα, μπάνια, ρηλάξ
2 ημέρες Μπαγκόγκ (Ταϋλάνδη)
4 ημέρες Παταγια (Ταϋλάνδη)
3 ημέρες Χογκ-Κογκ
3 ημέρες Σιγκαπουρη
Οργάνωση - επιμέλεια - ΣΥΝΟΔΟΣ ΕΛΕΝΗ ΨΥΛΛΑΚΗ

Πρακτορείο ΚΥΔΩΝ
Εθν. Δωδ/σίων 14 Τηλ. 23000-27900
ΧΛ

ΙΑΤΡΙΚΗ ΑΝΑΚΟΙΝΩΣΗ

ΙΩΑΝ. ΓΟΥΡΖΟΥΛΙΔΗΣ

ΜΑΙΕΥΤΗΡ – ΧΕΙΡΟΥΡΓΟΣ – ΓΥΝΑΙΚΟΛΟΓΟΣ

ΕΠΙΣΤ/ΚΟΣ ΣΥΝΕΡΓΑΤΗΣ ΝΟΣΟΚΟΜΕΙΟΥ «ΥΓΕΙΑ»

τ. ΔΙΕΥΘΥΝΤΗΣ ΓΕΝ. ΚΡΑΤ. ΝΟΣ/ΜΕΙΟΥ

● *Πλήρης παρακολούθηση εγκύου*
● *Νέα διαγνωστική μέθοδος τραχηλίπδος με κολποσκόπιο*
● *Προβλήματα στειρότητας - γονιμότητας*
● *Σύγχρονος ενδοκολπικός υπερηχοτομογράφος*

ΡΟΔΟΣ: 28ης Οκτωβρίου 23 - 25, 2ος όροφος
Δέχεται: 9 - 1 π.μ. και 5 - 8 μ.μ. (καθημερινά πλην Σαββάτου)
ΤΗΛ. ΙΑΤΡΕΙΟΥ: 35825 - & ΟΙΚΙΑΣ: 28427
-Δεκτοί ασφαλισμένοι Ταμείων

Data INFORMATION

Quest

100% εγγυημένο!

και 40% καλύτερο...γιατί είναι 40% φθηνότερο απο τα καλύτερα



Το QUEST είναι ένα PC με ποιότητα, χαρακτηριστικά και επιδόσεις που εγγυώνται:
100% ΑΞΙΟΠΙΣΤΙΑ:
Κατασκευάζεται απο επιλεγμένα εξαρτήματα με τους αυστηρότερους ποιοτικούς ελέγχους
40% ΜΕΓΑΛΥΤΕΡΗ ΤΑΧΥΤΗΤΑ:
Και τα τρία μοντέλα διαθέτουν τους ταχύτερους επεξεργαστές στην κατηγορία τους:
286-16 : 16 MHz
386-SX : 25 MHz
386-DX : 40 MHz
και σκληρούς δίσκους με μέσο χρόνο προσπέλασης μικρότερο των 17 msecs.
40% ΧΑΜΗΛΟΤΕΡΗ ΤΙΜΗ:
που κάνει το QUEST ασυναγώνιστο για την ποιότητα και τα χαρακτηριστικά του.
Επίσης διαθέτουμε: AMIGA 500+, 2000, 3000
ΠΡΟΓΡΑΜΜΑΤΑ - ΕΓΚΑΤΑΣΤΑΣΕΙΣ ΔΙΚΤΥΩΝ - ΤΗΛΕΦΩΝΙΚΑ ΚΕΝΤΡΑ - ΤΑΜΕΙΑΚΕΣ ΜΗΧΑΝΕΣ - ΦΩΤΟΑΝΤΙΓΡΑΦΙΚΑ - ΦΑΞ ΠΕΡΙΦΕΡΕΙΑΚΑ/ΑΝΑΛΩΣΙΜΑ - ΠΛΗΡΕΣ SERVICE
ακόμα: GAMES για όλα τα COMPUTERS

ΛΗΜ. ΑΝΑΣΤΑΣΙΑΔΗ 41 - ΤΗΛ. 24136

2542-15/1

ΙΑΤΡΙΚΗ ΑΝΑΚΟΙΝΩΣΗ

ΜΙΧΑΗΛ Σ. ΠΟΜΠΟΣ

ΙΑΤΡΟΣ

Ειδικός παθολόγος

Ο μόνος ειδικευμένος ιδιώτης ιατρός στον Αρχάγγελο

Εξετάζει καθημερινά 8-12.30 και 5-8.30 μ.μ.

ΤΑΜΕΙΑ:
ΔΗΜΟΣΙΟ - ΤΥΔΚΥ- ΤΑΞΥ - ΤΕΒΕ - ΙΚΑ
Τηλ. οικίας: 0244 - 22477
Ιατρείου: 0244 - 22806

Μ 41

ΣΥΝΕΡΓΕΙΟ ΑΥΤΟΚΙΝΗΤΩΝ 4αα

Ζυγοσταθμίσεις - Σέρβις
Ανάλυση καυσαερίων
Ηλεκτρονικές ρυθμίσεις
Επισκευές
Ελεγχος ΚΤΕΟ

ΑΥΤΟ ΤΟ ΘΕΡΕΤΕ;

ΚΑΘΑΡΙΖΟΥΜΕ ΠΛΗΡΩΣ

Βαλβίδες ● Θυρίδες ● Μπιστόνια ● Μπεκ ● Θάλαμο καύσης ● Καταλύτες ● Καρμπυρατέρ Τούρμπο ● Ιντζέξιον ● Τρόμπα πετρελαίου

ΕΣΕΙΣ ΕΞΑΣΦΑΛΙΖΕΤΕ

Αριστη τροφοδοσία 100%. Οικονομία στα καύσιμα 30%. Αμεσο ξεκαρβούνιασμα. Μείωση ρύπων και καπνού 70%. Αύξηση της υποδύναμης 25%. Παράταση της ζωής του κινητήρα και των ανταλλακτικών έως 3 φορές. Μοναδική λύση στο πρόβλημα καθαρισμού του καρμπιφατέρ - Injection και των καταλυτών.

Και όλα αυτά σε μισή ώρα χωρίς να λυθεί η μηχανή σας με κόστος λιγότερο από ενός σέρβις χάρη στα νέα μας ειδικά μηχανήματα.

ΚΑΛΑΦΑΤΑΣ ΜΙΧΑΗΛ
Τελχινών 6 (Καρακόνερο) - Τηλ. 65510
Ειδικευμένος στο Ινστιτούτο Ερευνών Μηχανολογίας

2632-24/1



Από το Γυμναστήριο ΟΚΙΝΑΟΑ ΤΕ ΚΑΡΑΤΕ ΝΤΟ του ΣΕΝΣΕΙ ΠΑΜΠΑΛΗ ΜΙΧΑΗΛ, μαύρη ζώνη 6 νταν

ΑΝΑΚΟΙΝΩΝΕΤΑΙ

ότι άρχισαν νέα γκρουπ γυμναστικής και καράτε καθημερινά 5-7 και 7-9 μ.μ.
Τηλεφωνήστε 27093 ή επισκεφθείτε μας.
Κοντά σας από το 1977

2592-26/1

ΟΙΚΟΔΟΜΙΚΕΣ ΕΠΙΧΕΙΡΗΣΕΙΣ
Ε. ΜΑΡΙΑ & ΣΙΑ Ο.Ε.

ΠΩΛΟΥΝΤΑΙ ΣΕ ΜΠΕΤΑ ΜΕΖΟΝΕΤΕΣ ΜΕ ΥΠΟΓΕΙΟ ΣΤΟ ΚΑΡΑΚΟΝΕΡΟ

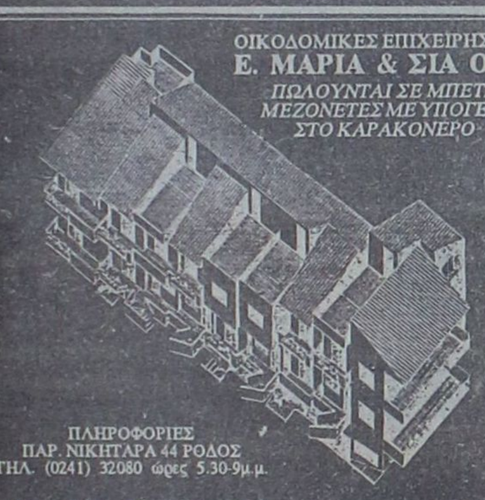

ΠΛΗΡΟΦΟΡΙΕΣ
ΠΑΡ. ΝΙΚΗΤΑΡΑ 44 ΡΟΔΟΣ
ΤΗΛ. (0241) 32080 ώρες 5.30-9μ.μ.

με 15μηνο άτοκο διακανονισμό

Θερμοπομποί Νορβηγίας

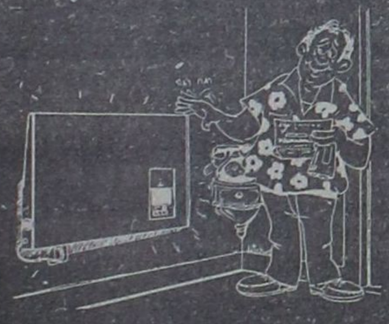

Εχουμε θερμάνει εκατοντάδες κατοικίες στη Ρόδο. Γιατί όχι και τη δική σας;

Σε μία μέρα χωρίς σκαψίματα, με σεβασμό στη διακόσμηση του σπιτιού σας, με προσοχή για την ασφάλεια της ηλεκτρικής εγκατάστασης και με έμπειρο υπολογισμό των αναγκών του σπιτιού σας σε θερμότητα, έχετε υγιεινή κεντρική θέρμανση με ελάχιστο κόστος αγοράς και κατανάλωσης ρεύματος.

Επίσης σε μας θα βρείτε όλα τα είδη θέρμανσης, όπως καλοριφέρ, πετρελαίου, ηλεκτρικά φορητά σώματα, θερμάστρες πετρελαίου και ξύλου.

Για περισσότερες πληροφορίες τηλεφωνείστε:

Α. ΒΟΥΤΥΡΑΚΗ

ΔΩΔ/ΚΗΣ ΝΕΟΛΑΙΑΣ 16 (ΠΑΛΛΑΣ) ΤΗΛ. 22644

ΧΛ

ΠΑΡΑ ΞΕΝ/ΧΕΙΟΥ Α' ΤΑΞΕΩΣ ΣΤΟ ΦΑΛΗΡΑΚΙ

ΖΗΤΕΙΤΑΙ ΠΡΟΣΩΠΙΚΟ

1) Σερβιτόροι και βοηθοί
2) Καμαριέρες
3) Μάγειρας Α
4) Βοηθός συντηρητού

Για πληροφορίες τηλ. 85794 ή 85610

22/1

ΖΗΤΟΥΝΤΑΙ

ΝΤΙΛΕΡ για γυναικεία εσώρουχα πολυτελείας, νυχτικά, ρόμπες - μπιζού - κιμονό.

Ποσοστά με 70% και πολλά πλούσια δώρα. Δειγματολόγιο.

Τηλ. 031 250516 - 031 510361 - 0444 23194

ΓΔ-15/2

EXPRESS SERVICE

Ο ΜΕΓΑΛΥΤΕΡΟΣ ΟΡΓΑΝΙΣΜΟΣ ΟΔΙΚΗΣ ΒΟΗΘΕΙΑΣ

ΖΗΤΕΙ

- ΠΩΛΗΤΕΣ ΑΝΔΡΕΣ - ΓΥΝΑΙΚΕΣ ΜΕ ΜΕΤΑΦΟΡΙΚΟ ΜΕΣΟ ΑΠΟ ΟΛΕΣ ΤΙΣ ΠΕΡΙΟΧΕΣ ΤΗΣ ΡΟΔΟΥ, ΥΨΗΛΕΣ ΑΠΟΔΟΧΕΣ - ΜΙΣΘΟΣ
- ΔΕΣΠΟΙΝΙΣ 18-25 ΓΙΑ ΤΗ ΓΡΑΜΜΑΤΕΙΑ.

ΑΠΑΡΑΙΤΗΤΑ: ΛΥΚΕΙΟ - ΑΓΓΛΙΚΑ - COMPUTER

ΠΛΗΡΟΦΟΡΙΕΣ: 31541,154

Τ.16741-21/1

ΓΕΡΜΑΝΙΚΗ ΑΓΟΡΑ ΡΟΔΟΥ

Είμαστε οι πιο φθηνότεροι στη Ρόδο, σε γυναικεία, ανδρικά, παιδικά ρούχα. Και τις γιορτές ντύνουμε όλη την οικογένεια σε πολύ χαμηλές τιμές.

KALES GIORTES

Πλ. Ιπποκράτους - Π. Πόλη
(μεγάλο συντριβάνι) τηλ. 24988

ΧΣΣΔ

ΠΡΟΝΟΜΙΟΥΧΟ ΑΚΙΝΗΤΟ ΣΕ ΠΛΕΙΣΤΗΡΙΑΣΜΟ ΑΠΟ ΔΙΚΑΣΤΙΚΗ ΔΙΑΝΟΜΗ

Την 29 - 1 - 1992 ημέρα Τετάρτη και από ώρα 12π.μ. έως 2μ.μ. στο Δημοτικό Κατάστημα της Ιαλυσού Ρόδου θα βγει σε δημόσιο πλειστηριασμό κατόπιν δικαστικής διανομής αρ. 678/1991 ολόκληρο το ακίνητο (καλυμμένο και ακάλυπτο) που στεγάζει την ταβέρνα "ΚΑΛΥΒΑ" στην παραλία Ιαλυσού δίπλα στην ταβέρνα "ΤΡΑΤΑ" με τιμή 90.000.000 δρχ.

2473 - 28/1

ΤΟ ΛΥΚΕΙΟ ΕΛΛΗΝΙΔΩΝ

«ΕΡΓΑΝΗ ΑΘΗΝΑ»

προσκαλεί το κοινό της Ρόδου να παρακολουθήσει την ενδιαφέρουσα, όσο και ευχάριστη διάλεξη - κοντσέρτο της διάσημης πιανίστας κ. ΛΙΝΤΑΣ ΛΕΟΥΣΗ με θέμα: «Η ιστορία της ελληνικής μουσικής από την αρχαιότητα μέχρι σήμερα».

Η διάλεξη θα συνοδεύεται από φωτεινές διαφάνειες, μαγνητοσκοπημένα αποσπάσματα μουσικής και ερμηνεία έργων στο πιάνο από την ίδια την κα Λεούση.

Μια σπάνια εκδήλωση! Μη την χάσετε!

Στο Εθνικό Θέατρο ώρα 6.30μ.μ. Σάββατο, 18 Ιανουαρίου το Α' μέρος, Κυριακή 19 Ιανουαρίου το Β' μέρος.
Είσοδος ελεύθερη.

2651-18/1

Alhambra Travel

ΘΡΗΣΚΕΥΤΙΚΕΣ ΕΚΔΡΟΜΕΣ

Οργανώνουμε εκδρομές προσκύνημα στον ΑγιοΡαφαήλΜΥΤΙΛΗΝΗΣαπό

20/1/92	έως	23/1/92
27/1/92	έως	30/1/92
3/2/92	έως	6/2/92
10/2/92	έως	13/2/92
17/2/92	έως	20/2/92
24/2/92	έως	27/2/92

* ΑΝΑΧΩΡΗΣΗ ΚΑΘΕ ΔΕΥΤΕΡΑ 10.00
* ΕΠΙΣΤΡΟΦΗ ΠΕΜΠΤΗ ΜΕ ΤΟ F/B ΑΓ. ΡΑΦΑΗΛ

ΞΕΝΟΔΟΧΕΙΑ - ΜΕΤΑΦΟΡΕΣ - ΕΚΔΡΟΜΕΣ

ΑΝΑΛΥΤΙΚΟ ΠΡΟΓΡΑΜΜΑ ΣΤΟ ΠΡΑΚΤΟΡΕΙΟ ΜΑΣ

ALHABRA TRAVEL
ΑΛ. ΠΑΠΑΓΟΥ 23 - ΤΗΛ. 37052 - 25698



ΚΡΗΤΙΚΟΥ ΒΑΣΙΛΕΙΑ

Διπλωματούχο Μέντιουμ

Ψυχοερευνήτρια - χαρτομαντεία χειρομαντεία - ειδική στην τράπουλα
ΚΛΕΙΔΙ ΤΟΥ ΤΑΡΩ
Δέχεται κάθε μέρα εκτός ΚΥΡΙΑΚΗΣ από 8-13 και 4-8μ.μ.
ΑΓΙΟΥ ΦΑΝΟΥΡΙΟΥ 26
ΠΑΛΑΙΑ ΠΟΛΗ

1906 | 24/1

Τελούμε την 18 Ιανουαρίου ημέρα Σάββατο και ώρα 8π.μ. στον ιερό ναό Αγίας Ειρήνης Ορφανοτροφείου Θηλέων 5ετές μνημόσυνο υπέρ αναπαύσεως της ψυχής της λατρευτής μας

ΖΑΦΕΙΡΑΣ ΚΩΤΗ

Τα παιδιά της, τα εγγόνια και οι λοιποί συγγενείς.

Γ Ζ-16/1

ΓΙΩΡΓΟΣ Κ. ΤΣΑΡΟΥΧΑΣ
ΚΙΚΗ Μ. ΣΑΡΑΝΤΩΝΗ

ΟΙΚΟΝΟΜΟΛΟΓΟΙ - ΦΟΡΟΤΕΧΝΙΚΟΙ
Φορολογικές συμβουλές - Πόθεν Εσχες
Τήρηση βιβλίων Κωδ. Φορολ. Στοιχείων
Επενδύσεις - Χρηματοοικονομικά

ΣΟΦ. ΒΕΝΙΖΕΛΟΥ 1 (100 Μαγαζιά)
Τηλ. 28526

2572-30/1

ΠΩΛΟΥΝΤΑΙ

ΔΙΑΜΕΡΙΣΜΑΤΑ

1.- 30 τ.μ. γκαρσονιέρα ισόγεια Δημ. Αναστασιάδη
2.- 35 τ.μ., ρετιρέ στη Ρόδου - Λίνδου
3.- 45 τ.μ. δυάρι στη Δημ. Αναστασιάδη
4.- 45 τ.μ. ισόγειο δυάρι κοντά στο Αραπάκι
5.- 50 τ.μ. 1ος όροφος, επί της Μιχ. Πετρίδη
6.- 50 τ.μ. κοντά στο Βερόπουλο, καινούριο
7.- 50 τ.μ., ισόγειο στην Καλιπάτειρας
8.- 75 τ.μ. ισόγειο, Παν. Ροδίου
9.- 75 τ.μ. καινούρια στη Λεμεσού
10.- 75 τ.μ. Δημ. Αναστασιάδη
11.- 80 τ.μ. επί της Στεφάνου Καζούλη, 1ος όροφος
12.- 80 τ.μ. επί της Γεωργίου Παπανδρέου
13.- 82 τ.μ., Στοκχόλμης Ροδίνι
14.- 80 τ.μ., μπετά κοντά στην Αννης Μαρίας
15.- 87 τ.μ. με θέα τη θάλασσα, Ακτή Μιαούλη
16.- 84 τ.μ., στη Δημ. Αναστασιάδη
17.- 95 τ.μ. ημιτελές, Ανάληψη
18.- 100 τ.μ. ημιτελές, Ανάληψη
19.- 114 τ.μ. με θέα τη θάλασσα, Ακτή Μιαούλη
20.- 155 τ.μ. καινούριο, λουξ στον Αγιο Ιωάννη
21.- 155 τ.μ. ρετιρέ, Δημ. Αναστασιάδη
22.- 130 τ.μ. επί της Στ. Καζούλη
23.- 162 τ.μ. στην Πατριάρχου Αθηναγόρα
24.- 175 τ.μ. ρετιρέ στην Ανάληψη.

● ΜΕΖΟΝΕΤΕΣ ΚΑΙ ΜΟΝΟΚΑΤΟΙΚΙΕΣ ΣΕ ΜΕΓΑΛΗ ΠΟΙΚΙΛΙΑ ΑΠΟ ΚΟΛΩΝΕΣ ΕΩΣ ΤΕΛΕΙΩΜΕΝΕΣ

● ΜΑΓΑΖΙΑ - ΚΤΙΡΙΑ Ή ΕΠΙΧΕΙΡΗΣΕΙΣ ΜΕΣΑ ΣΤΗΝ ΠΟΛΗ

● ΑΝΑΛΑΜΒΑΝΟΥΜΕ ΤΗΝ ΠΩΛΗΣΗ ΤΩΝ ΑΚΙΝΗΤΩΝ ΣΑΣ ΣΤΑ ΔΩΔΕΚΑΝΗΣΑ - ΑΘΗΝΑ - ΠΕΙΡΑΙΑ

● ΖΗΤΟΥΝΤΑΙ ΓΙΑ ΑΓΟΡΑ Η ΑΝΤΙΠΑΡΟΧΗ ΟΙΚΟΠΕΔΑ ΕΝΤΟΣ ΠΟΛΕΩΣ Ή ΕΠΙ ΤΗΣ ΡΟΔΟΥ - ΛΙΝΔΟΥ

ΚΤΗΜΑΤΟΜΕΣΙΤΙΚΟ ΓΡΑΦΕΙΟ
ΡΕΝΑΣ ΒΑΖΟΥΚΟΥ - ΠΑΠΑΘΕΟΔΩΡΟΥ
Δημ. Θεοδωράκη 3 - τηλ. 22943 - ΡΟΔΟΣ
ώρες 8.30-1μ.μ. και 5-8μ.μ.

Μ15

ΠΡΟΤΥΠΟ ΚΕΝΤΡΟ ΤΗΛΕΦΩΝΙΑΣ

☎ ΤΗΛΕΦΩΝΙΚΑ ΚΕΝΤΡΑ ξενοδοχειακού και επιχειρησιακού τύπου ψηφιακά - ηλεκτρονικά - αυτόματα
☎ ΤΗΛΕΦΩΝΙΚΕΣ ΣΥΣΚΕΥΕΣ Απλές - δίγραμμες - DISPLAY - αντίκες επιτραπέζιες - τοίχου
☎ ΦΡΑΓΕΣ ΥΠΕΡΑΣΤΙΚΩΝ ΤΗΛΕΦΩΝΗΜΑΤΩΝ
☎ TELEFAX
☎ ΤΗΛΕΦΩΝΙΚΑ ΚΕΝΤΡΑ ιατρών - δικηγόρων - επιχειρήσεων - επαύλεων
☎ ΑΥΤΟΜΑΤΟΙ ΑΠΑΝΤΗΤΕΣ - ΑΠΛΟΙ ΚΑΙ ΤΗΛΕΧΕΙΡΙΖΟΜΕΝΟΙ
☎ ΤΗΛΕΦΩΝΙΚΟΙ ΘΑΛΑΜΟΙ
☎ ΚΑΤΑΓΡΑΦΙΚΑ ΜΙΑΣ ΓΡΑΜΜΗΣ ΟΤΕ

Ηλεκτρονικοί αυτόματοι μεταφραστές TRANSLATORS 2 έως 14 γλωσσών

Ελληνικά - αγγλικά - γερμανικά - γαλλικά - ιταλικά - ισπανικά - πορτογαλικά - δανέζικα - φινλανδικά - νορβηγικά - σουηδικά - ολλανδικά - τουρκικά - σερβοκροατικά
Ιδανικό δώρο για τουριστικά στελέχη - υπαλλήλους - επιχειρηματίες - ταξιδιώτες - φοιτητές - πράκτορες - ξενοδόχους.

Διαρκής έκθεση - γραφεία - σέρβις: ΠΑΝΓ. ΡΟΔΙΟΥ 87 (πίσω από τον Αγιο Ιωάννη) - ☎ 25672.
Επιμέλεια: ADATTO L.T.D.

ΧΛ-9/1

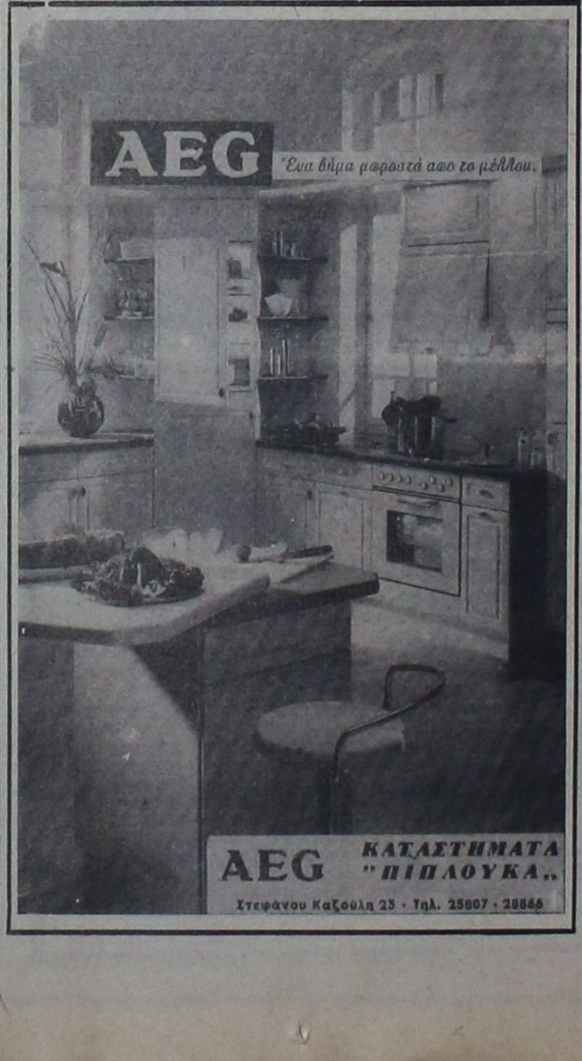

ΜΝΗΜΟΣΥΝΑ



Τελούμε την 17 Ιανουαρίου ημέρα Παρασκευή και ώρα 8π.μ. στον ιερό ναό Ταξιαρχών νεκροταφείου 40ήμερο μνημόσυνο υπέρ αναπαύσεως της ψυχής του λατρευτού μας συζύγου, πατέρα, παππού, αδελφού και θείου

ΚΥΡΙΑΚΟΥ ΓΕΩΡΓΑ

Η σύζυγος Στυλιανή.
Τα παιδιά Μανώλης - Σοφία, Γεώργιος - Μαίρη, Ισίδωρος - Λίτσα, Δέσποινα - Θεόφιλος, Μιχάλης - Ιγκελα, Μαρία.
Τα εγγόνια, τα αδέλφια, τα ανήψια και οι λοιποί συγγενείς.



Τελούμε την 17 Ιανουαρίου ημέρα Παρασκευή και ώρα 9π.μ. στον ιερό ναό Αγίου Σπυρίδωνα Θολού 9ήμερο μνημόσυνο υπέρ αναπαύσεως της ψυχής του λατρευτού μας συζύγου, πατέρα, και παππού

ΑΝΤΩΝΙΟΥ ΧΑΤΖΗΚΑΝΤΑΚΗ

Η σύζυγος Μαρία.
Τα παιδιά Αναστασία - Αυγερινός, Ελένη - Γιάννης, Ελευθερία - Αθανάσιος.
Τα εγγόνια και οι λοιποί συγγενείς.

2691-16/1



Τελούμε την 19 Ιανουαρίου ημέρα Κυριακή και ώρα 8.30π.μ. στον ιερό ναό Αγίου Ιωάννου Φανών 3ετές μνημόσυνο υπέρ αναπαύσεως της ψυχής του αγαπημένου μας συζύγου, πατέρα, γιού και αδελφού

ΠΑΥΛΟΥ ΠΑΠΑΘΕΟΔΩΡΟΥ

Η σύζυγος Ρένα.
Τα παιδιά Κατερίνα και Γιάννης.
Οι γονείς, τα αδέλφια και οι λοιποί συγγενείς.

Μ15-19/1

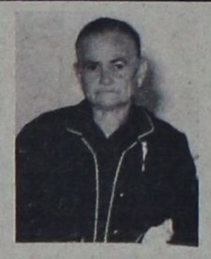

Τελούμε την 17 Ιανουαρίου ημέρα Παρασκευή και ώρα 8π.μ. στον ιερό ναό Αγίας Ειρήνης Ορφανοτροφείου Θηλέων 3μηνο μνημόσυνο υπέρ αναπαύσεως της ψυχής της λατρευτής μας συζύγου, μητέρας και γιαγιάς

ΑΝΝΑΣ ΒΕΖΥΡΟΓΛΟΥ

Ο σύζυγος Δημήτριος.
Τα παιδιά Μαρία, Γιώργος - Ειρήνη, Σταύρος - Θεολογία.
Τα εγγόνια και οι λοιποί συγγενείς.

2670-16/1



Την πολυαγαπημένη μας μητέρα, γιαγιά, αδελφή και θεία

ΑΙΚΑΤΕΡΙΝΗ ΔΡΑΓΟΥΜΑΝΟΥ
Ετών 58

καλούμε όπως παραστείτε στο μνημόσυνο που θα γίνει στον ιερό ναό Ταξιαρχών νεκροταφείου Ρόδου το Σάββατο 18 Ιανουαρίου, 9 η ώρα το πρωί.

Ο σύζυγος Νικόλαος.
Τα παιδιά Σέβα, Πέτρος, Αννα, Σμαράγδη, Τάσος, Αχιλέας, Γιάννης.
Τα εγγόνια και οι λοιποί συγγενείς.

2675-17/1

Τελούμε την 18 Ιανουαρίου ημέρα Σάββατο και ώρα 8π.μ. στον ιερό ναό Ταξιαρχών 40ήμερο μνημόσυνο υπέρ αναπαύσεως της ψυχής της λατρευτής μας συζύγου, μητέρας και γιαγιάς

ΕΥΔΟΚΙΑΣ ΖΩΑΝΟΥ

Ο σύζυγος Ιωάννης.
Τα παιδιά Δέσποινα, Γιώργος.
Τα εγγόνια και οι λοιποί συγγενείς.

2653-17/1

Τελούμε την 18 Ιανουαρίου ημέρα Σάββατο και ώρα 8π.μ. στον ιερό ναό Αγ. Δημητρίου παλαιό νεκροταφείο μνημόσυνο υπέρ αναπαύσεως της ψυχής του λατρευτού μας συζύγου, πατέρα, αδελφού και θείου

ΕΜΜΑΝΟΥΗΛ Β. ΣΩΤΗΡΑΚΗ

Η σύζυγος Δήμητρα.
Τα παιδιά Τσαμπίκα - Ειρήνη - Μιχάλης - Βασίλης.
Τα αδέλφια, τα ανήψια και οι λοιποί συγγενείς.

2678-17/1



Τελούμε την 18 Ιανουαρίου ημέρα Σάββατο και ώρα 7.30π.μ. στον ιερό ναό Ταξιαρχών νεκροταφείου θήμερο μνημόσυνο υπέρ αναπαύσεως της ψυχής της λατρευτής μας συζύγου, μητέρας, γιαγιάς, κόρης, αδελφής και θείας

ΜΙΧΑΛΙΤΣΑΣ ΜΑΡΙΝΟΥ

Ο σύζυγος Μιχάλης.
Τα παιδιά Νομική - Παναγιώτης, Δέσποινα, Ελένη - Παναγιώτης, Γιάννης, Γιώργος, Μικές.
Τα εγγόνια, η μητέρα, τα αδέλφια, τα ανήψια και οι λοιποί συγγενείς.

2476-17/1



Τελούμε την 18 Ιανουαρίου ημέρα Σάββατο και ώρα 8π.μ. στον ιερό ναό Ταξιαρχών 3μηνο μνημόσυνο υπέρ αναπαύσεως της ψυχής του λατρευτού μας συζύγου, πατέρα, παππού, προπάππου και αδελφού

ΙΩΑΝΝΗ ΖΑΡΩΝΙΑ

Η σύζυγος Γαλατιανή.
Τα παιδιά, τα εγγόνια, τα αδελφια και οι λοιποί συγγενείς.

2686-17/1

ΙΑΤΡΙΚΗ ΑΝΑΚΟΙΝΩΣΗ

ΔΗΜΗΤΡΑ ΙΩΑΝΝΙΔΟΥ - ΜΑΓΑΛΟΥ

ΙΑΤΡΟΣ ΚΥΤΤΑΡΟΛΟΓΟΣ

ΔΕΧΕΤΑΙ καθημερινά 8.30 - 12.30 το πρωί και 5 - 8 το απόγευμα εκτός από Σάββατο

Κυτταρολογική εξέταση κολπικού και τραχηλικού επιχρίσματος (test pap), κυτταρολογικός έλεγχος εκκρίματος μαστού, πτυέλων, ούρων, υγρών (πλευριτικό, ασκιτικό) και παρακεντήσεων (μαστού, θυρεοειδούς, λεμφαδένων, ήπατος)

ΚΕΝΝΕΝΤΥ 55 ΤΗΛ. 26752, 26267

Δεκτοί ασφαλισμένοι ΤΑΜΕΙΩΝ

Τ 16243 - 29/9

Δρ. ΜΑΝΩΛΙΚΑΚΗΣ ΓΙΩΡΓΟΣ

ΜΑΙΕΥΤΗΡ – ΧΕΙΡΟΥΡΓΟΣ – ΓΥΝΑΙΚΟΛΟΓΟΣ

Διδάκτωρ Πανεπιστημίου Μονάχου
Πτυχιούχος και ειδικευμένος εις Δ. ΓΕΡΜΑΝΙΑ

- Σύγχρονη παρακολούθηση εγκύου με **ΚΑΡΔΙΟΤΟΚΟΓΡΑΦΟ** με υπέρηχο
- Νέα διαγνωστική μέθοδος με **ΕΝΔΟΚΟΛΠΙΚΟ ΥΠΕΡΗΧΟ**
- Σύγχρονη παρακολούθηση τραχύλου και προκαρκινικός έλεγχος με **ΚΟΛΠΟΣΚΟΠΙΟ**

Ρόδος, Παύλου Μελά 27 Τηλ.Γραφ.33454, Οικία 31907

Δέχεται καθημερινά 9-1π.μ. και 5.8.30 μ.μ.
και Σάββατο 9-1.30 μ.μ.

Ταμεία: Δημοσίου & ΤΑΞΥ

ΙΑΤΡΙΚΗ ΑΝΑΚΟΙΝΩΣΗ

Η ιατρός

ΜΑΡΙΑ ΚΟΤΣΙΑΝΟΥ-ΑΤΤΙΤΗ

ΔΕΡΜΑΤΟΛΟΓΟΣ - ΑΦΡΟΔΙΣΙΟΛΟΓΟΣ
τ. ιατρός Παν. Κλινικής Νοσ. «Α. ΣΥΓΓΡΟΣ»

Μέλος της ΕυρωπαϊκήςΑκαδημίας Αφροδισιολογίας - Δερματολογίας

ΔΕΧΕΤΑΙ καθημερινά από τις 9.00 έως τις 1 το μεσημέρι και από τις 5.30 έως τις 8 το απόγευμα εκτός από Τετάρτη απόγευμα και Σάββατο.

Ταμεία: Δημόσιο-ΤΥΔΚΥ-ΤΑΞΥ-ΟΙΚΟΣ ΝΑΥΤΟΥ

Ιατρείο Ι. Δραγούμη 23 - Νιοχώρι τηλ. 22278
(Ανωθεν εστιατορίου ΜΟΝ-AMI)

ARKADIA LINES S.A

F/B SILVER PALOMA

ΧΕΙΜΕΡΙΝΑ ΔΡΟΜΟΛΟΓΙΑ

Γνωρίζουμε στο επιβατικό κοινό, ότι τα θερινά δρομολόγια του F/B SILVER PALOMA έχουν ως εξής:

ΚΑΘΕ ΠΑΡΑΣΚΕΥΗ ΩΡΑ 16.00 ΓΙΑ ΛΕΜΕΣΣΟ - ΧΑΪΦΑ

ΚΑΘΕ ΤΡΙΤΗ ΩΡΑ 16.00 ΓΙΑ ΠΕΙΡΑΙΑ (ΑΝΕΥ ΕΠΙΒΑΤΩΝ/ΟΧΗΜΑΤΩΝ)

Δεχόμαστε επιβάτες και οχήματα για Κύπρο - Ισραήλ

ΧΑΜΗΛΕΣ ΤΙΜΕΣ

5ΝΘΗΜΕΡΗ ΚΡΟΥΑΖΙΕΡΑ - ΠΡΟΣΚΥΝΗΜΑ ΣΤΟΥΣ ΑΓΙΟΥΣ ΤΟΠΟΥΣ

ΜΕΓΑΛΗ ΕΥΚΑΙΡΙΑ ΚΑΘΕ ΕΒΔΟΜΑΔΑ ΝΑ ΑΠΟΛΑΥΣΕΤΕ ΜΙΑ 5ΝΘΗΜΕΡΗ ΚΡΟΥΑΖΙΕΡΑ ΠΡΟΣΚΥΝΗΜΑ ΣΤΟΥΣ ΑΓΙΟΥΣ ΤΟΠΟΥΣ ΣΕ ΧΑΜΗΛΕΣ ΤΙΜΕΣ. ΟΙ ΤΙΜΕΣ ΠΟΥ ΣΥΜΠΕΡΙΛΑΜΒΑΝΟΥΝ ΤΟ ΕΙΣΙΤΗΡΙΟ ΣΤΗΝ ΑΝΤΙΣΤΟΙΧΟ ΘΕΣΗ, ΤΣΥΣ ΦΟΡΟΥΣ, ΟΛΑ ΤΑ ΓΕΥΜΑΤΑ ΕΠΙ ΤΟΥ ΠΛΟΙΟΥ ΚΑΙ ΤΗΝ ΕΚΔΡΟΜΗ ΣΤΑ ΙΕΡΟΣΟΛΥΜΑ ΜΕ ΦΑΓΗΤΟ ΕΙΝΑΙ:

ΘΕΣΗ	ΕΝΗΛΙΚΕΣ
L4	48.000
E2/4	55.000
F4	60.000
F2	65.000

ΠΑΙΔΙΑ 2 - 12 ΕΤΩΝ ΕΚΠΤΩΣΙΣ 30% ΕΠΙ ΤΩΝ ΑΝΩΤΕΡΩ ΤΙΜΩΝ

ΔΕΧΟΜΕΘΑ ΕΠΙΒΑΤΕΣ ΚΑΙ ΟΧΗΜΑΤΑ

ΠΛΗΡΟΦΟΡΙΕΣ - ΕΙΣΙΤΗΡΙΑ

ΠΡΑΚΤΟΡΕΙΟ ΕΡΥΘΡΑ ΘΑΛΑΣΣΑ

Δ. ΘΕΟΔΩΡΑΚΗ 13 ΡΟΔΟΣ- ΤΗΛ. 27721-22460

ΧΛ

ΕΡΓΑΣΤΗΡΙΟ ΕΛΕΥΘΕΡΩΝ ΣΠΟΥΔΩΝ

PROGRAM

ΗΛΕΚΤΡΟΝΙΚΩΝ ΥΠΟΛΟΓΙΣΤΩΝ

ΜΑΝΩΛΗΣ Ι. ΣΟΦΙΛΛΑΣ

ΚΟΔΡΙΚΤΩΝΟΣ 89 - ΤΗΛ. 23368 - ΡΟΔΟΣ

Πληροφορούμε όλους τους μαθητές μας και όλους τους ενδιαφερόμενους για μαθήματα ηλεκτρονικών υπολογιστών ότι οι εγγραφές για την καινούργια σχολική περίοδο άρχισαν. Τα μαθήματα αρχίζουν στις 2 Σεπτεμβρίου ημέρα Δευτέρα. Για περισσότερες πληροφορίες τηλεφωνήστε στο τηλέφωνο 0241-23368.

ΔΙΔΑΣΚΟΝΤΑΙ

- Εκμάθηση ηλεκτρολογίου
- Θεωρία και πρακτικές εφαρμογές του ηλεκτρονικού υπολογιστή
- Εντολές λειτουργικού συστήματος DOS και πρακτική εξάσκηση
- Κειμενογράφηση με σύγχρονους κειμενογράφους αμερικανικών και ελληνικών προδιαγραφών
- Σχεδίαση με σύγχρονα αμερικανικά πακέττα
- Αρχές και θεωρεία προγραμματισμού
- Προγραμματισμός με BASIC, PASCAL, COBOL, dBASE,LOTUS
- Εφαρμογές για λογιστικά, συμβολαιογραφικά, δικηγορικά, ιατρικά γραφεία, καθώς και για καταστήματα, αποθήκες και ξενοδοχεία.
- Εκμάθηση των WINDOWS και πρακτική εφαρμογή

Αναλαμβάνουμε την εκπαίδευση των ατόμων ανεξαρτήτου ηλικίας και γνώσεων.
Λειτουργούν ειδικά τμήματα για παιδιά ηλικίας 8 μέχρι 12 χρόνων.
Διδάσκει πτυχιούχος των αμερικανικανικών πανεπιστημίων UNIVERSITY OF BALTIMORE και BOWIE STATE UNIVERSITY

ΧΛ

ΠΑΡΑΡΤΗΜΑ ΑΦΑΝΤΟΥ PROGRAM

Πληροφορίες στο τηλέφωνο 0241-23368

Απίστευτο και όμως αληθινό

ΡΟΔΙΤΕΣ ΑΡΝΗΘΗΚΑΝ ΝΑ ΦΑΝΕ ΚΡΕΑΣ ΚΑΙ ΓΛΥΚΑ ΤΙΣ ΓΙΟΡΤΕΣΙ

Γράφει ο Θεοφάνης Μπογιάννος

Τις άγιες μέρες των Χριστουγέννων και της Πρωτοχρονιάς, είθισται οι χριστιανοί να δολοφονούν δέντρα χριστουγεννιάτικα, να δολοφονούν γαλοπούλες, χοίρους και άλλα πλάσματα του Θεού και να τρώνε μέχρι κόρου και πλησμονής...

Οι ιερείς στις εκκλησίες έμμεσα και άμεσα συνιστούσαν στους πιστούς τους να ευφραινθούν στο πλούσιο τραπέζι για να γιορτάσουν τη Γέννηση του Χριστού και την ανατολή του Νέου Ετους 1992...

Και ο λαός, πιστός και εύπιστος, ρίχτηκε με μανία ενάντια στα χριστουγεννιάτικα δέντρα που 'τα κατακρεούργησε - και μάλιστα με την ανοχή της Πολιτείας, χύμηξε ενάντια στα παχειά φαγητά, στα φρούτα, στα γλυκά και γενικά στις παροδοσιακές συνταγές των γιορτών των χριστιανών που βρίθουν από ειδωλολατρικές αντιλήψεις και διαγωγές... Ουαί...

Και ενώ στη γειτονιά μας υπάρχουν πλήθος αναξιοπαθών χριστανών και ανθρώπων γενικώς πενόντων, εμείς ριχτήκαμε με βουλημία στο γιοτραστικό τραπέζι που μάλλον θύμιζε ειδωλολατρικά έθιμα και όργια, παρά ταπεινό χριστιανικό γεύμα προς τιμήν του εν φάτνη ανακλιθέντος.

Δεν είναι όμως όλοι οι άνθρωποι βιαστικοί. Δεν αποδέχονται όλοι οι άνθρωποι με την ίδια βιασύνη τα κελεύσματα των εορτών, των ιερέων, των θρησκειών και της Πολιτείας. Υπάρχουν άνθρωποι εχέφρονες που πρώτα σκέπτονται και μετά ενεργούν.

Και ενώ το πλήθος των πιστών ρίχτηκε στην τριφυλή ζωή και καταβρόχθιση των πλουσίων συμποσίων και κρασιών, μερικοί άνθρωποι αρνήθηκαν να συμπράξουν στην υπόδειξη των ημερών. Αρνήθηκαν να φάνε κρέας, γλυκά και πλούσιο τραπέζι, μόνο και μόνο να μην μετάσχουν στην κραιπάλη των ημερών που ευλογείται από τους πιστούς και τους βιαστικούς...

Μερικοί Ροδίτες φιλοσοφημένοι και εγκρατείς αρνήθηκαν να πιούνε κρασί, μπύρα, κόκα-κόλα, να φάνε κάθε μορφή κρέατος, αρνήθηκαν να δοκιμάσουν κάθε μορφή γλυκού, έτσι για να δοκιμάσουν την έγκρατειά τους και να χαρούν τη ομορφιά που χαρίζει η λιτή ζωή και το υγιεινό φαγητό. Εφαγαν βραστό ρύζι με νερό, μόνο και μόνο να πάνε ενάντια στη συνήθεια των εορτών που δεν έχει τίποτε χριστιανικό και ωραίο, παρά μόνο ειδωλολατρικές ρίζες και αντικοινωνική χροιά...

Οσο υπάρχουν τέτοιοι άνθρωποι, υπάρχει ελπίδα να επιζήσει το Ηθος και η Φιλοσοφία στη ζωή. Ανθρωποι που δεν υπακούν εύκολα στα κελεύσματα της συνήθειας, της θρησκείας και της βιαστικής σκέψης, αποτελούν σπάνια παραδείγματα ανθρώπων και ορθίων πολιτών...

Αν όλοι δείξουμε την εγκράτεια και τη φιλοσοφική σκέψη των ελαχίστων αυτών Ροδίων, τότε δεν χάθηκαν όλα από το βιαστικό.

Η εγκράτεια, το Ηθος και η φιλοσοφική Σκέψη, θα σώσει τον άνρθωπο από τον εαυτό του. Μόνο η εγκράτεια και η αγάπη θα δώσει ψωμί στην κοινωνία και στον κάθε πεινασμένο... Φιλοσοφία μάθετε οι ενοικούντες επί Γης...

Σήμερα η απόφαση

ΣΥΝΕΧΕΙΑ ΑΠΟ ΤΗ ΣΕΛ. 1

ολόκληρη τη χώρα, όπως δήλωσε ο υπουργός Δημόσιας Τάξεως κ. Θ. Αναγνωστόπουλος.

Η ΠΡΟΕΔΡΙΑ

ΑΘΗΝΑ, 15 (ΑΠΕ).-

Ουδεμία συνάντηση ή επικοινωνία είχε ο γενικός γραμματέας της Προεδρίας της Δημοκρατίας κ. Μολυβιάτης με την Ντόρα Μπακογιάννη τον τελευταίο καιρό και ούτε της μετέφερε καθ' οιονδήποτε τρόπο, οποιοδήποτε μήνυμα.

Αυτό αναφέρεται σε ανακοίνωση της Προεδρίας της Δημοκρατίας, σχετικά με σημερινό δημοσίευμα πρωινής εφημερίδος.

Συγκεκριμένα η εφημερδία «Λόγος» σε δημοσίευμά της αναφέρει: «Αυστηρή προειδοποίηση προς το πρωθυπουργικό περιβάλλον, να μην αναμιχθεί στην έκδοση της απόφασης, απηύθυνε ο πρόεδρος της Δημοκρατίας Κωνσταντίνος Καραμανλής, προκειμένου να προστατεύσει τους θεσμούς και την ομαλή λειτουργία του πολιτεύματος.

Το μήνυμα Καραμανλή προς την «οικογένεια» μετέφερε ο Πέτρος Μολυβιάτης σε συνάντηση που είχε την περασμένη Δευτέρα με την κ. Ντόρα Μπακογιάννη».

Ο ΤΡΙΤΣΗΣ

Αυτό που προέχει αυτή τη στιγμή είναι η προστασία του κύρους και της αξιοπιστίας της Δικαιοσύνης, θεμελιώδους θεσμού της Δημοκρατίας, δήλωσε σήμερα ο δήμαρχος της Αθήνας κ. Αντώνης Τρίτσης απαντώντας σε ερώτηση δημοσιογράφων αναφορικά με την αναμενόμενη απόφαση του Ειδικού Δικαστηρίου.

«Διότι, πρόσθεσε, εάν και η Δικαιοσύνη καταρρεύσει στη λαϊκή συνείδηση, τότε ο δρόμος προς τον ολοκληρωτισμό ανοίγει διάπλατος».

Και ο κ. Τρίτσης κατέληξε: «Ζούμε στην πόλη του Σωκράτη. Ας φωτίσει όλους το παράδειγμά του».

Επιχειρηματίες από την Ιταλία

ΣΥΝΕΧΕΙΑ ΑΠΟ ΤΗ ΣΕΛ. 1

πρόσωποι του Επιμελητηρίου της LATINA θα δεχθούν σήμερα Πέμπτη και από 10-11π.μ., στο Επιμελητήριό μας, Δωδεκανήσιους επιχειρηματίες που επιθυμούν να αναπτύξουν επιχειρηματικές συνεργασίες με επιχειρηματίες τηςLATINA.

Οι οφειλές στο ΙΚΑ

ΣΥΝΕΧΕΙΑ ΑΠΟ ΤΗ ΣΕΛ. 1

των ημερών να πληρώσουν τα χρέη τους, δεν τα εξοφλήσουν θα προωθηθούν οι υποθέσεις στην Εισαγγελία για τα περαιτέρω. Βέβαια οι περισσότεροι γνωρίζουν καλά τους χώρους των δικαστηρίων μας, αφού έχουν βρεθεί κατηγορούμενοι για ακάλυπτες επιταγές κ.α. και ίσως να μην στεναχωρηθούν γι' αυτό και εξετάζεται το ενδεχόμενο προσωποκράτησής τους.

◆ Θα πρέπει να σημειωθεί ότι το υποκατάστημα του ΙΚΑ Ρόδου, είναι από τα πιο «κερδοφόρα» της χώρας, αφού υπολογίζεται ότι τα θετικά αποτελέσματα χρήσεώς του αγγίζουν ετησίως τα 2 δισ. δραχμές άσχετα αν το προσωπικό του είναι ελάχιστο και δεν έχει κτίριο να στεγαστούν οι υπηρεσίες του ανθρώπινα.

ΑΝ ΥΠΗΡΧΕ το απαραίτητο προσωπικό στο τμήμα Εσόδων, πιθανότατα τα έσοδα του υποκαταστήματος του ΙΚΑ Ρόδου, να ήταν πολύ περισσότερα από όσα είναι σήμερα. Οι έλεγχοι στις διάφορες επιχειρήσεις του νησιού μας σταμάτησαν εδώ και 5 χρόνια, αφού δεν υπάρχουν ελεγκτές, για να τις διενεργήσουν.

◆ Μόνο το τμήμα που ασχολείται με τις οικοδομές έχει κάποια αξιόλογη δραστηριότητα και προχωρεί σε ελέγχους. Αν είχε ασφαλώς, προσωπικό το τμήμα αυτό, σίγουρα τα αποτελέσματα θα ήταν ακόμα καλύτερα.

Το Κατάστημα **GODIVA - LAMBIDIS** της κ. Θάλειας Γεωργά μαζί με τις ευχές & τις ευχαριστίες του κάνει γνωστό στις φίλες & φίλους του ότι θα παραμείνει κλειστό από 11 Ιανουαρίου μέχρι και 2 Φεβρουαρίου 1992.

ΧΛ - 18/1

ΙΑΤΡΙΚΗ ΑΝΑΚΟΙΝΩΣΗ

Λειτουργεί κανονικά από τη Δευτέρα 20 Ιανουαρίου το μικροβιολογικό εργαστήριο του ιατρού

Κ. ΠΕΡΙΚΛΗ ΑΠΟΣΤΟΛΙΔΗ

19/1

ΕΛΕΝΗ ΒΟΥΛΓΑΡΗ ΣΠΙΝΑΣΑ

ΙΑΤΡΟΣ ΜΙΚΡΟΒΙΟΛΟΓΟΣ

ΔΕΧΕΤΑΙ ΣΤΟ ΜΙΚΡΟΒΙΟΛΟΓΙΚΟ ΕΡΓΑΣΤΗΡΙΟ ΤΗΣ

ΚΑΘΗΜΕΡΙΝΩΣ: 7.30 - 1μ.μ. ΚΑΙ 5-8μ.μ.
ΣΑΒΒΑΤΟ: 7.30 - 1μ.μ.

ΤΑΜΕΙΑ: ΔΗΜΟΣΙΟ, ΤΑΞΥ, ΤΕΒΕ, ΤΥΔΚΥ, ΥΕΘΑ και ΛΙΜΕΝΙΚΟΥ

ΙΕΡΟΥ ΛΟΧΟΥ 13 (1ος όροφος)

Τηλ. 28905 - 28247

ΧΛ-Μ

SKEVOS'S TRAVEL

SKEVOS TRAVEL
ΔΡΟΜΟΛΟΓΙΑ ΓΡΑΜΜΩΝ ΣΤΡΙΝΤΖΗ
F/B IONIAN SUN

Αναχώρηση από ΡΟΔΟ κάθε ΤΡΙΤΗ ώρα 14.00:

ΤΡΙΤΗ 14/01/1992
για ΤΗΛΟ - ΝΙΣΥΡΟ - ΚΩ - ΜΥΚΟΝΟ - ΤΗΝΟ - ΑΝΔΡΟ - ΡΑΦΗΝΑ

ΤΡΙΤΗ 21/01/1992
για ΤΗΛΟ - ΝΙΣΥΡΟ - ΚΩ - ΜΥΚΟΝΟ - ΤΗΝΟ - ΑΝΔΡΟ - ΡΑΦΗΝΑ

ΤΡΙΤΗ 28/01/1992
για ΤΗΛΟ - ΝΙΣΥΡΟ - ΚΩ - ΜΥΚΟΝΟ - ΤΗΝΟ - ΑΝΔΡΟ - ΡΑΦΗΝΑ

SKEVOS TRAVEL

Εισιτήρια - Πληροφορίες: ΚΕΝΤΡΙΚΟ ΠΡΑΚΤΟΡΕΙΟ ΑΜΕΡΙΚΗΣ 111 - ΤΗΛ. 22461 - 22354 ΡΟΔΟΣ

ΙΑΤΡΙΚΗ ΑΝΑΚΟΙΝΩΣΗ

ΚΩΝ/ΝΟΣ Α. ΧΑΤΖΗΠΑΠΑΣ

ΕΙΔΙΚΟΣ ΠΑΙΔΙΑΤΡΟΣ
Αριστούχος του Πανεπιστημίου Θεσσαλονίκης
Ο ιατρός
δέχεται καθημερινά από 9-1π.μ. και 5-8μ.μ.
και Σάββατο 10-1π.μ.
Δέχεται ασφαλισμένους των ταμείων ΔΗΜΟΣΙΟΥ, ΤΥΔΚΥ, ΤΑΞΥ, ΤΕΒΕ
Ιατρείον: Αμερικής και Ευσταθίου 1
(Πρώην κλινική Ηρακλείδη παραπλεύρως κλινικής Καραγιάννη)
Τηλ. 25722
Οικίας Αγίου Νικολάου 30 Τηλ. 37938, 32316

ΔΠ9

ΝΑΥΤΙΛΙΑΚΗ ΕΤΑΙΡΕΙΑ ΛΕΣΒΟΥ Α.Ε

F/B ΑΓΙΟΣ ΡΑΦΑΗΛ

Γνωρίζουμε στο επιβατικό κοινό, ότι τα δρομολόγια του F/B ΑΓΙΟΣ ΡΑΦΑΗΛ έχουν ως εξής:

ΚΑΘΕ ΔΕΥΤΕΡΑ ΩΡΑ 10.00 ΓΙΑ ΚΩ - ΚΑΛΥΜΝΟ- ΛΕΡΟ - ΠΑΤΜΟ- ΣΑΜΟ - ΧΙΟ - ΜΥΤΙΛΗΝΗ - ΛΗΜΝΟ - ΚΑΒΑΛΑ

ΚΑΘΕ ΠΕΜΠΤΗ ΩΡΑ 12.00 ΓΙΑ ΚΩ - ΚΑΛΥΜΝΟ - ΛΕΡΟ - ΠΑΤΜΟ- ΠΕΙΡΑΙΑ

ΚΑΘΕ ΣΑΒΒΑΤΟ ΩΡΑ 12.00 ΓΙΑ ΚΩ - ΚΑΛΥΜΝΟ- ΑΣΤΥΠΑΛΑΙΑ- ΠΕΙΡΑΙΑ

ΠΛΗΡΟΦΟΡΙΕΣ - ΕΙΣΙΤΗΡΙΑ

ΕΡΥΘΡΑ ΘΑΛΑΣΣΑ

Δ. ΘΕΟΔΩΡΑΚΗ 13 ΡΟΔΟΣ- ΤΗΛ. 27721-22460

ΙΑΤΡΙΚΗ ΑΝΑΚΟΙΝΩΣΗ

ΔΗΜΗΤΡΗΣ Γ. ΚΡΗΤΙΚΟΣ

ΙΑΤΡΟΣ

ΕΙΔΙΚΟΣ ΠΝΕΥΜΟΝΟΛΟΓΟΣ

Τ. ΙΑΤΡΟΣ ΠΑΘΟΛΟΓΙΚΗΣ ΚΛΙΝΙΚΗΣ ΝΙΜΤΣ ΚΑΙ ΜΟΝΑΔΟΣ ΕΝΤΑΤΙΚΗΣ ΘΕΡΑΠΕΙΑΣ ΝΟΣΟΚΟΜΕΙΟΥ ΝΟΣΗΜΑΤΩΝ ΘΩΡΑΚΟΣ ΑΘΗΝΩΝ.

- Πλήρης σύγχρονος λειτουργικός έλεγχος πνευμόνων
- ΑΛΛΕΡΓΙΚΑ tests για τον έλεγχο του βρογχικού άσθματος
- Ελεγχος καπνιστού

ΔΕΧΕΤΑΙ: Καθημερινώς 9-1 πρωί και 5-8.30 απόγευμα - Σάββατο 9-1.30 κατόπιν ραντεβού

Ταμεία: ΔΗΜΟΣΙΟ - ΤΥΔΚΥ ΤΑΞΥ και ΟΙΚΟΣ ΝΑΥΤΟΥ - ΙΚΑ ΜΟΝΟ ΠΡΩΙ

ΙΑΤΡΕΙΟ: ΗΡΩΝ ΠΟΛΥΤΕΧΝΕΙΟΥ 11. ΡΟΔΟΣ.
ΤΗΛ: 32022

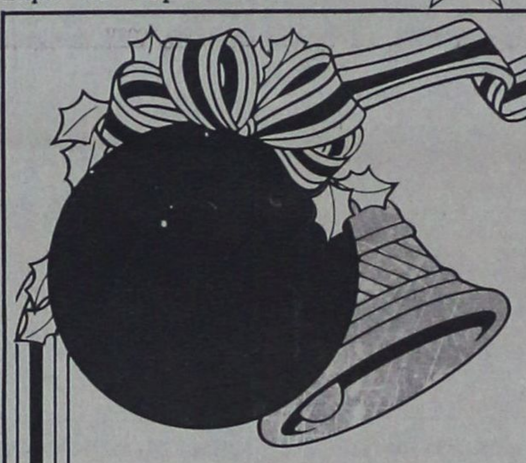

ΕΛΒΕΤΙΚΑ ΚΕΝΤΡΑ ΑΔΥΝΑΤΙΣΜΑΤΟΣ

ΧΡΙΣΤΟΥΓΕΝΝΙΑΤΙΚΕΣ ΠΡΟΣΦΟΡΕΣ

μόνο στα καταστήματα

Θεσσαλονίκης, Λάρισας και Ρόδου

30% ΕΚΠΤΩΣΗ

σε όλες τους τις τιμές

ΓΡΑΠΤΗ ΕΓΓΥΗΣΗ

Η ΠΡΟΣΦΟΡΑ ΙΣΧΥΕΙ ΑΠΟ 15 ΔΕΚΕΜΒΡΙΟΥ ΜΕΧΡΙ 20 ΙΑΝΟΥΑΡΙΟΥ

ΔΕΧΟΜΑΣΤΕ ΑΝΔΡΕΣ - ΓΥΝΑΙΚΕΣ - ΠΑΙΔΙΑ
Η ΠΡΩΤΗ ΣΑΣ ΕΝΗΜΕΡΩΣΗ ΚΑΙ ΕΞΕΤΑΣΗ
ΤΕΛΕΙΩΣ ΔΩΡΕΑΝ ΜΟΝΟ ΜΕ ΡΑΝΤΕΒΟΥ
ΚΑΘΗΜΕΡΙΝΑ ΕΚΤΟΣ ΣΑΒΒΑΤΟΥ ΚΑΙ ΚΥΡΙΑΚΗΣ
ΑΠΟ ΤΙΣ 9 π.μ. - 2 μ.μ. και 5 μ.μ. - 8 μ.μ.

ΤΑ ΜΗΧΑΝΗΜΑΤΑ ΤΕΛΕΙΩΣ ΔΩΡΕΑΝ

ΕΟΡΤΑΣΤΙΚΕΣ ΠΡΟΣΦΟΡΕΣ

Απώλεια 6 - 10 κιλά από	45.254 →	**31.678**
Απώλεια 10 - 15 κιλά από	73.205 →	**51.243**
Απώλεια 15 - 20 κιλά από	102.487 →	**71.740**
Απώλεια 21 - 26 κιλά από	123.783 →	**86.648**

+ Φ.Π.Α. 13%

Τα ΕΛΒΕΤΙΚΑ ΚΕΝΤΡΑ ΑΔΥΝΑΤΙΣΜΑΤΟΣ

Είναι τα μόνα που: δίνουν γραπτή εγγύηση απώλειας βάρους με επιστροφή χρημάτων.

Είναι τα μόνα που: αναλαμβάνουν άτομα με καρδιακές παθήσεις, με ορμονικές διαταραχές, διαβήτη κ.λπ.

Είναι τα μόνα που: με ειδικά προγράμματα κατεβάζουν τη χοληστερίνη, το ουρικό οξύ, τα τριγλυκερίδια και την πίεση.

Είναι τα μόνα που: δέτουν στην υπηρεσία του κάθε μέλους **Ιατρό - Ειδικό Παθολόγο** για κάθε **κλινική εξέταση.**

Είναι τα μόνα που: χρησιμοποιώντας τη μέθοδο Bioslimming προσφέρουν απεριόριστο αριθμό θερμίδων με σταθερή απώλεια βάρους.

Είναι τα μόνα που: μετά από εργαστηριακές κλινικές εξετάσεις δίνουν πρόγραμμα προσαρμοσμένο στις προσωπικές ανάγκες του κάθε μέλους.

ΡΟΔΟΣ
ΑΝΝΗΣ ΜΑΡΙΑΣ 66
& ΔΙΓΕΝΗ ΑΚΡΙΤΑ ΓΩΝΙΑ
(Πάνω από την Εμπορική Τράπεζα)
ΤΗΛ. 28230

ΘΕΣΣΑΛΟΝΙΚΗ
HEAD OFFICE
ΜΕΓΑΡΟ ΣΑΜΑΡΑ
ΑΓ. ΣΟΦΙΑΣ 24 (6ος όρ.)
ΤΗΛ. 284361, 261372

ΛΑΡΙΣΑ
ΚΕΝΤΡΙΚΗ ΠΛΑΤΕΙΑ
ΚΟΥΜΑ 4 (2ος όρ.)
ΤΗΛ. 250288

Θα κατατεθεί η μελέτη οικιστικής ανάπλασης της περιοχής Κρητικών

ΕΝΤΟΣ του μηνός Ιανουαρίου θα κατατεθεί η μελέτη οικιστικής ανάπλασης του οικισμού Κρητικών και της παροχής δυνατότητας στους ιδιοκτήτες οικοπέδων και σπιτιών να προχωρήσουν στην οικοδόμηση και επέκταση των κατοικιών τους.

◆ Τα παραπάνω μεταξύ άλλων αναφέρονται σε χτεσινή απάντηση του Γραφείου Τύπου της Νομαρχίας Δωδ/σου, σε σχετικό δημοσίευμα της «Προόδου».

ΟΠΩΣ τονίζεται στην ανακοίνωση, η επιτροπή επίβλεψης της εκπονούμενης μελέτης έδωσε οδηγίες στους μηχανικούς που συντάσουν την τρίτη φάση της μελέτης, να την προσαρμόσουν, σύμφωνα με τα πορίσματα και τα συμφωνηθέντα στη σύσκεψη που έγινε για το θέμα αυτό στη Νομαρχία Δωδ/σου.

◆ Η σύσκεψη είχε γίνει υπό την προεδρία του νομάρχη Γ. Χαραλαμπόπουλου και τη συμμετοχή του δημάρχου Μ. Κόκκινου, εκπροσώπων της Πολεοδομίας, της Αρχαιολογικής Υπηρεσίας και των κατοίκων των Κρητικών.

ΟΠΩΣ αναφέρει η ανακοίνωση, η μελέτη αναμένεται να κατατεθεί μέσα στον Ιανουάριο και στη συνέχεια θα σταλεί στο Δήμο Ρόδου για ανάρτησή της προκειμένου να υποβληθούν τυχόν εντάσεις και για να ολοκληρωθεί η προβλεπόμενη διαδικασία έγκρισης.

Μεγάλης σημασίας είναι η σημερινή επίσκεψη στην Αθήνα του Μιλόσεβιτς

ΒΕΛΙΓΡΑΔΙ, 15 (ΑΠΕ)

Οι ραγδαίες εξελίξεις, οι εμπιπώσεις από την αναγνώριση Σλοβενίας, Κροατίας και τα αδιέξοδα που προκαλούνται σε άλλες δημοκρατίες της Γιουγκοσλαβίας συμβάλλουν στην ωρίμανση των συνθηκών για τη συγκρότηση της λεγομένης τρίτης Γιουγκοσλαβίας και διατήρηση της ενότητας του υπολοίπου της, δηλώνουν έγκυροι διπλωματικοί κύκλοι σχολιάζοντας την αιφνιδιαστική επίσημη ανακοίνωση περί μεταβάσεως αύριο στην Αθήνα του προέδρου της Σερβίας Σλόμπονταν Μιλόσεβιτς.

Τριάντα ώρες μετά τη συνάντηση του Σέρβου Προέδρου με τον Ελληνα Πρωθυπουργό στο Βελιγράδι ο Σέρβος ηγέτης μεταβαίνει στην ελληνική πρωτεύουσα προκειμένου να συζητήσει λεπτομερέστερα τις προοπτικές για μια τρίτη Γιουγκοσλαβία μαζί με τον Ελληνα Πρωθυπουργό και βεβαίως να ενημερωθεί για τις αντιδράσεις Βόννης και Ρώμης σε σχέση με αυτό, συμπληρώνουν οι παραπάνω κύκλοι.

Δεν υπάρχει πρόβλημα με πώληση ακινήτων σε παραμεθόριες περιοχές

Εγκυρες νομικές πηγές του υπουργείου Εθνικής Οικονομίας διαβεβαίωσαν ότι δεν πρόκειται να δημιουργηθεί περαιτέρω θέμα με τις πωλήσεις ακινήτων σε παραμεθόριες περιοχές. Πάντως, η ελληνική κυβέρνηση θα φροντίσει «ώστε να μην υπάρχει η δυνατότητα αμφιβολίας για την ερμηνεία του σχετικού άρθρου της συνθήκης του Μάαστριχτ».

Ετσι, τις αμέσως προσεχείς ημέρες θα ζητήσουμε να προστεθεί η διευκρίνιση ότι στις κατηγορίες αγοραπωλησιών για τις οποίες είναι δυνατόν να υπάρχουν εξαιρέσεις του κανόνος της πλήρους απελευθέρωσης θα περιλαμβάνονται οι συναλλαγές ακινήτων.

Το πρόβλημα που έχει ανακύψει οφείλεται στην ερμηνεία που μπορεί να δοθεί ως προς τη διασύνδεση που υπάρχει μεταξύ της απόλυτης ελευθερίας κίνησης κεφαλαίων και εγκατάστασης, από τη μια, και της άδειας, που παρέχει κάθε χώρα στη βάση της εθνικής της νομοθεσίας, προκειμένου να ολοκληρωθεί μια σχετική πράξη. Για παράδειγμα, μπορεί να επιτρέπεται η ελεύθερη εισαγωγή κεφαλαίων για την αγορά ενός ακινήτου.

ΣΥΝΑΛΛΑΓΜΑ

	ΑΓΟΡΑ	ΠΩΛΗΣΗ
Η.Π.Α.	184.170	191.649
ΓΕΡΜΑΝΙΑΣ	113.474	118.082
ΓΑΛΛΙΑΣ	33.283	34.635
ΑΓΓΛΙΑΣ	323.474	336.610
ΕΛΒΕΤΙΑΣ	127.707	132.893
ΒΕΛΓΙΟΥ	5.483	5.707
ΟΛΛΑΝΔΙΑΣ	100.215	104.305
ΙΤΑΛΙΑΣ	15.053	15.664
ΔΑΝΙΑΣ	29.001	30.191
ΙΡΛΑΝΔΙΑΣ	300.027	312.336

ΜΠΟΥΤΙΚ
ΧΡΥΣΟΥΛΑΣ ΚΑΙΛΗ

ΕΚΠΤΩΣΕΙΣ...
ΕΚΠΤΩΣΕΙΣ...
ΕΚΠΤΩΣΕΙΣ...

ΠΛΗΡΟΦΟΡΟΥΜΕ ΤΙΣ ΚΥΡΙΕΣ ΚΑΙ ΤΙΣ ΔΕΣΠΟΙΝΙΔΕΣ ΤΗΣ ΠΟΛΕΩΣ ΜΑΣ ΟΤΙ ΤΟ ΚΑΤΑΣΤΗΜΑ ΜΑΣ ΑΡΧΙΖΕΙ ΤΙΣ ΕΚΠΤΩΣΕΙΣ ΜΕ 50% ΣΤΑ ΕΝΔΥΜΑΤΑ ΥΨΗΛΗΣ ΡΑΠΤΙΚΗΣ ΤΟΥ «ΜΑΝΩΛΗ ΠΕΡΑΤΙΚΟΥ» ΑΠΟ ΤΙΣ 10-1-1992.

ΑΛΕΞ. ΠΑΠΑΓΟΥ 23 Ρόδος
Τηλ. 37052 - 25698

20/1

Alhambra Travel

ΜΕΓΑΛΗ ΕΚΔΡΟΜΗ
ΣΤΗ «ΑΚΤΗ ΕΛΕΦΑΝΤΟΣΤΟΥ»



Το πρακτορείο μας μετά τις τόσες επιτυχημένες εκδρομές που προσέφερε στο ροδιακό κοινό, οργανώνει ένα ταξίδι έξω από τα συνηθισμένα και πέρα από τα καθιερωμένα. Ελάτε μαζί μας στη χώρα των ελεφάντων, των μάγων και για τους πιο τολμηρούς!! η εμπειρία του σαφάρι.
Στη χώρα που παντρεύει τον ευρωπαϊκό πολιτισμό ε την αφρικανικήμαράδοση.
◆ Αναχώρηση 27/2/92 έως 8/3/92
ΑΘΗΝΑ - ΠΑΡΙΣΙ με την AIR FRANCE
ΠΑΡΙΣΙ - ΑΜΠΙΝΤΖΑΝ με την AIR AFRIQUE
Κατά την επιστροφή υπάρχει δυνατότητα για τους εκδρομείς παραμονή στο Παρίσι.
Το υπουργείο Τουρισμού της «Ακτής» επιφυλάσσει μεγάλη υποδοχή στους πρώτους Ρόδιους εκδρομείς.
Συμμετοχή μέχρι 20/1/92. Θέσεις πολύ περιορισμένες.
Προμηθευτείτε το πρόγραμμα της εκδρομής από τα γραφεία μας

ALHAMBRA TRAVEL
ΑΛΕΞ. ΠΑΠΑΓΟΥ 23 Ρόδος
Τηλ. 37052 - 25698

16/1

ΑΘΛΗΤΙΚΗ ΠΡΟΟΔΟΣ

Δωδεκανησιακή ημέρα στη Δ΄ Εθνική!

Τρεις νίκες και μία ισοπαλία

ΤΡΕΙΣ νίκες και μία ισοπαλία ήταν ο απολογισμός των δωδεκανησιακών ομάδων, στους αγώνες εξ αναβολής που έδωσαν χτες, για το ποδοσφαιρικό πρωτάθλημα της Δ΄ Εθνικής Κατηγορίας (2ος όμιλος). Συγκεκριμένα, ο Διαγόρας Βατίου, σημειώνοντας τη απουδαιότερη νίκη, κέρδισε εκτός έδρας τον Παγχιακό με 3-0. Ο Φοίβος νίκησε, στο γήπεδο Κρεμαστής, τον Πανναξιακό με 4-0 και η Α.Ε. Κως συνέτριψε στο γήπεδό της τον ουραγό Κανάρη Χίου με 6-0. Τέλος, ο Ιάλυσος παίζοντας κόντρα στον Πανθηραϊκό εκτός έδρας, αλλά και κόντρα σ' ένα απαράδεκτο διαιτητή, αναδείχτηκε ισόπαλος 2-2.

● Χτες δεν έγιναν οι άλλοι αγώνες εξ αναβολής Αιολικού - Αναγέννησης Σαμ. και Απόλλων Καρλ. - Παλλεσβιακού. Αυτοί, μαζί με τον αγώνα Ελλάδας Σύρου - Πανναξιακού, θα διεξαχθούν στις 22 Ιανουαρίου.

Ο ΙΑΛΥΣΟΣ

Δεν κατάφερε τελικά ο Ιάλυσος να φύγει από τη Σαντορίνη με τους δύο βαθμούς της νίκης, παίζοντας με τον τοπικό Πανθηραϊκό. Η ομάδα του Γιώργου Τανίδη υποχρεώθηκε σε ισοπαλία (2-2) εξ αιτίας της σφαγιαστικής διαιτησίας, του Πειραιώτη κ. Πλουμίδη, παρά τη θαυμάσια εμφάνισή της. Ο αγώνας ήταν αρκετά καλός και είχε σαν κύριο χαρακτηριστικό την απαράδεκτη διαιτησία του κ. Πλουμίδη και των φίλων του εποπτών Ζαχαρία και Πετμεζά, που λίγο έλειψε να ...τινάξει όλα στον αέρα με τα λάθος σφυρίγματά του και τις λανθασμένες υποδείξεις.

Ο Ιάλυσος προηγήθηκε στο σκορ στο 15' με ωραίο πλασέ του Γιακουμάκη, έξω από τη μεγάλη περιοχή. Στο 18' έγινε το 1-1 με κοντινό σουτ του Πιτιλάκου. Στο 50' οι φιλοξενούμενοι προηγήθηκαν 2-1 με τον Ράιο, έχοντας προηγηθεί σουτ του Λεντάκη και ασθενή απόκρουση του Σιώτου. Το τελικό 2-2 διαμόρφωσε στο 72', ύστερα από αδράνεια της άμυνας του Ιάλυσου και γυριστό σουτ ο Μυλωνάς.

● Στο 69' ο Κώστας Αλεξανδρίδης είχε σουτ στο δοκάρι, ενώ στο 80' ο Ράιος αναπήδησε καθαρά από τον Φουρτούνη στην περιοχή, χωρίς ο διαιτητής να δώσει το πέναλτυ. Στο 85' ο Κριτσκας μπαίνοντας μόνος του ανακόπτηκε με «χάλτικο» οφσάιντ.

● Στο 75' ο κ. Πλουμίδης απέβαλε με δεύτερη κίτρινη κάρτα τον Σαχίνη και στο 83' τον Μυλωνά. Ο ίδιος διαιτητής έδειξε έξη κίτρινες κάρτες σε ποδοσφαιριστές του Ιάλυσου! (Σιδηρόπουλος, Γιακουμάκης, Σαχίνης, Ράιος, Βωβόπουλος, Κριτσκας).

Από τους γηπεδούχους ξεχώρισαν οι Πετράκος, Τζιάρης και Πετρινιώτης. Από τον Ιάλυσο κορυφαίος ήταν ο Κώστας Αλεξανδρίδης, ενώ τον ακολούθησαν οι Λεντάκης, Γιακουμάκης και Σιδηρόπουλος.

ΠΑΝΘΗΡΑΪΚΟΣ: Σιώτος (69' Φουστέρης), Μπαλαντζής, Ανδρέου, Φουρτούνης, Πετράκος, Σταμίδης (46' Τζούρος), Τζιάρης, Πολίτης, Πιτιλάκος, Μυλωνάς, Πετρινιώτης.

ΙΑΛΥΣΟΣ: Κουλούμπρης, Βωβόπουλος, Καλούδης, Σαχίνης, Κριτσκας, Σιδηρόπουλος, Κουφός, Αλεξανδρίδης Κ. (90' Παυλής), Λεντάκης (90' Αλεξανδρίδης Μ.), Γιακουμάκης, Ράιος.

● Μετά το τέλος του αγώνα ο διαιτητής κ. Πλουμίδης έγραψε στο φύλλο αγώνος τον πρόεδρο του Ιάλυσου κ. Καλήγερο, που όπως υποστηρίζει, τον έβρισε καθώς έμπαινε στ' αποδυτήρια. Την ίδια στιγμή, ο τεχνικός του Ιάλυσου Γιώργος Τανίδης, δήλωνε: «Απογοητεύτηκα με τη διαιτησία που βρήκαμε μπροστά μας. Κάτι τέτοια κύριοι αμαυρώνουν το ποδόσφαιρο. Αυτοί προκαλούν τα επεισόδια και όχι οι ποδοσφαιριστές».

ΑΛ. ΚΕΛΟΓΛΟΥ

Ο ΔΙΑΓΟΡΑΣ ΒΑΤ.

Σπουδαία εκτός έδρας νίκη με 3-0 πέτυχε στη χίο ο Διαγόρας Βατίου, αντιμετωπίζοντας τον τοπικό Παγχιακό. Η ομάδα του Ηλία Αλεξιάδη έπαιξε καλύτερα του αντιπάλου της κι έφτασε δίκαια στην πολύτιμη νίκη.

Σκόραραν οι: 10' Λεμονάκης (απευθείας φάουλ), 27' Χατζησταμάτης (κεφαλιά), 46' Παντίδος (σουτ).

● Στο 70' ο Παγχιακός είχε σουτ στο δοκάρι με τον Κερήθρα.

● Καλός ήταν ο διαιτητής Αστερής από την Κόρινθο.

ΠΑΓΧΙΑΚΟΣ: Πολύμερος, Θεριουδάκης, Κουνέλης, Μαθιουδάκης (46' Δελής), Μισετζής, Δήμου, Σταυρινούδης, Κερήθρας, Παραδείσης, Τοκαταρίδης (46' Βασούδης), Ρες.

ΔΙΑΓΟΡΑΣ ΒΑΤ.: Παπαθεοδώρου, Δημητρίου, Χατζησταμάτης, Σιφωνιός, Μπάκαλος, Μαλλιάκας, Πεταυράκης (65' Αμπελάς), Μπούρδας, Καραγιάννης, Λεμονάκης, Παντίδος.

Ο ΦΟΙΒΟΣ

Ευκολότατη νίκη σημείωσε χτες ο Φοίβος. Η ομάδα της Κρεμαστής κέρδισε στο γήπεδό της τον Πανναξιακό με 4-0.

ΤΑ ΓΚΟΛ: Στο 15' σε σέντρα του Κλαδάκη, ο Καραγεωργίου με καρφωτή κεφαλιά άνοιξε το σκορ. Στο 47' ο Ζούνης με δυνατό σουτ έξω από τη μεγάλη περιοχή έκανε το 2-0. Στο 52' σε πάσα του Ορφανίδη, ο Ζούνης με πλασέ, τριπλασίασε τα τέρματα του Φοίβου. Τέλος, το 4-0 έκανε ο Καραγεωργίου με πέναλτυ. Την εσχάτη των ποινών είχε κερδίσει ο Μουρές, όταν ανατράπηκε από τον Βασαλάκη μέσα στη περιοχή.

Από τους νικητές ξεχώρισαν ιδιαίτερα οι Ορφανίδης, Ζούνης, Τσιβίτης και Κλαδάκης. Από τον Πανναξιακό άρεσαν οι Λάσκαρης, Φλεριανός και Τσούγας.

● Καλή ήταν η διαιτησία του Νικολάου.

ΦΟΙΒΟΣ: Μαλλώτρας, Κήπουλας, Τσαγκάρης, Τσιμέττας, Σταύρου, Τσιβίτης, Κλαδάκης, Ζούνης, (70' Μουρές), Καραγεωργίου, Πολιάς, Ορφανίδης, (60' Τρούλλης).

ΠΑΝΝΑΞΙΑΚΟΣ: Παπανικολάου, Φραγκίσκος, Βασαλάκης, Βουδιάς Σ., Βουδιάς Γ., Λάσκαρης, Βασαλακης Γ., Φλεριανός, Βαθροκοκοίλης, Τσούγας (43' λ.τ. Καλαυγός), Γκαγκιούζης.

Η Α.Ε. ΚΩΣ

Χωρίς να αποδώσει το μάξιμουν των δυνατοτήτων της, η Α.Ε. Κως κέρδισε στην έδρα της την ουραγό και αδύναμη ομάδα του Κανάρη Χίου με 6-0. Σκόραραν οι: 45' Καζερλής (κεφαλιά), 49' Ανδρουλής (απευθείας φάουλ), 55' Καζερλής (σουτ), 56' Περγαντής (πεν.), 72' Περγαντής (σουτ) και 75' Καζερλής (σουτ).

Αρεσαν από την Α.Ε. Κως οι Περγαντής, Καζερλής, Ανδρουλής και Παπαγιαννόπουλος. Από τον Κανάρη ξεχώρισαν οι Μορτάκης και Κουτσούνος.

● Εύκολο ήταν το έργο του κ. Μακρή από τον Πειραιά.

Α.Ε. ΚΩΣ: Αθανασόπουλος, Βαβλάς, Μεντής, Τσίλης, Γανίκας, Παπαγιαννόπουλος, Κασάρας (61' Κιλιμάτος), Δρόσος (57' Μαυρουδής), Περγαντής, Καζερλης, Ανδρουλής.

ΚΑΝΑΡΗΣ: Βιτάκης, Τσαμπάς, Βήχος, Μπλουγκάρης, Κουφούδης, Τσικιρίδης, Μπάντζος, Μορτάκης, Αλεξανδρόπουλος, Κουτσούνος, Καλαμπάκας.

Σ. ΜΑΝΙΑΣ

● Μετά τους χτεσινούς αγώνες, η βαθμολογία στο 2ο όμιλο της Δ΄ Εθνικής διαμορφώθηκε ως εξής:

Η ΒΑΘΜΟΛΟΓΙΑ
(σε 17 αγώνες)

Αιολικός	(15)	22-4	25
Α.Ε. Κως	(16)	32-12	23
Αιγέας Πλ.	(16)	20-9	23
Ιάλυσος	(16)	35-14	22
Σύρος	(16)	34-14	20
Φοίβος	(16)	31-15	20
Απόλλων Καρλ.	(14)	29-12	20
Πανθηραϊκός	(17)	28-19	20
Διαγόρας Βατ.	(16)	18-18	18
Παλλεσβιακός	(15)	17-18	13
Αναγέννηση Σ.	(15)	29-29	12
Βαρβασιακός	(16)	23-32	11
Παγχιακός	(17)	13-27	11
Ελλάς Συρ.	(16)	15-30	11
Πανναξιακός	(15)	9-27	8
Ηρακλής Λ.	(16)	10-27	7
Κανάρης Χ.	(16)	5-57	4

Νέες ημερίδες κλειστού στίβου

Από την Τοπική Επιτροπή του ΣΕΓΑΣ εκδόθηκε χτες το παρακάτω δελτίο τύπου:

«Στους πρώτους χειμερινούς αγώνες που έγιναν προχθές στο Στάδιο Ειρήνης και Φιλίας (κλειστός στίβος) έλαβαν μέρος δύο Ροδίτες αθλητές.

Τ' αποτελέσματα τους θεωρούνται ενθαρρυντικά για τη συνέχεια. Η Νίκη Ξανθού, στο άλμα σε μήκος, πήδησε 5.88 μ., που απέχει κατά ένα εκατοστό από το Πανελλήνιο ρεκόρ νεανίδων. Σίγουρα στην επόμενη ημερίδα το ρεκόρ δεν θ' αντέξει.

Ο Σταμάτης Μάνος αγωνίσθηκε στα 60 μ., μ' εμπόδια και τερμάτισε τρίτος σε 8"40 . Ο χρόνος του είναι καλύτερος από το ατομικό του ρεκόρ (8"44), αλλά ο ίδιος δεν είναι ευχαριστημένος. Περιμένει ένα χρόνο γύρω στα 8"00 δευτερόλεπτα.

Στις 22 και 26 Ιανουαρίου που θα διεξαχθούν οι επόμενες ημερίδες κλειστού στίβου, θα πάρουν μέρος κι άλλοι Δωδ/σιοι αθλητές στίβου, (Μίαρης, Βαγιανού, Ιακώβου, Χαραλαμπόπουλος, Βλάχος, Γιαλλουράκης κ.α.)».

Εγινε χτες η σύσκεψη στην Αθήνα για τα θέματα του ΙΚΑ Ρόδου

Από το πολιτικό γραφείο του βουλευτή κ. Αν. Καραμάριου, εκδόθηκε χτες η παρακάτω ανακοίνωση:

Σήμερα 15/1/1992, υπό τη προεδρία του Υφυπουργού Κοινωνικών Υπηρεσιών και Ασφαλίσεων κ. Δημητρίου Σιούφα, έγινε στο Υφυπουργείο Κοιν. Υπηρεσιών και Ασφαλίσεων, σύσκεψη, στην οποία συζητήθηκαν όλα τα προβλήματα που αφορούν το ΙΚΑ Ρόδου.

Στη σύσκεψη ο βουλευτής Δωδεκανήσου κ. Τάσος Καραμάριος, έθεσε τόσο το θέμα του παλαιού κτιρίου ΙΚΑ, όσο και τα λειτουργικά προβλήματα του ΙΚΑ (διοικητικά και ιατρικά). Ιδιαίτερα ζήτησε την άμεση πλήρωση της θέσης του διοικητικού διευθυντού, την άμεση πλήρωση του διοικητικού και ιατρικού προσωπικού, την άμεση ανάγκη εγκατάστασης του μηχανήματος αιτιομάτου αναλυτή, την τακτοποίηση του θέματος των δύο ιατρών των οποίων δεν καταβάλλονται οι μισθοί και τη λειτουργία του ακτινολογικού τμήματος.

Για όλα τα θέματα δόθηκαν λύσεις, πλην όμως αφού τακτοποιηθούν ορισμένες διαδικαστικές προϋποθέσεις, τις οριστικές αποφάσεις θα εξαγγείλει ο κ. Υφυπουργός, ο οποίος θα αφιχθεί πολύ σύντομα στη Ρόδο. Αυριο θα δοθεί στη δημοσιότητα και η σχετική ανακοίνωση του κ. Υφυπουργού, για την παραπάνω σύσκεψη.

Επίσης σήμερα στη Διακομματική Κοινοβουλευτική Επιτροπή για τη μελέτη των προβλημάτων των ακριτικών περιοχών της Θράκης και των νησιών του Ανατολικού Αιγαίου, συζητήθηκε η εισήγηση του πορίσματος της Συντακτικής Επιτροπής (αποτελουμένη από τους βουλευτές, Καραμάριο, Σκανδαλίδη, Σεβαστάκη, Κόρακα), η οριστικοποίηση του οποίου και προσδιορίσθει για την ερχόμενη εβδομάδα.

Ο Πατριάρχης θα ζητήσει την επαναλειτουργία της σχολής της Χάλκης

ΑΓΚΥΡΑ, 15 (ΑΠΕ).-

Την τουρκική ηγεσία επισκέπτεται σήμερα στην Αγκυρα ο Οικουμενικός Πατριάρχης Βαρθολομαίος, στην πρώτη επίσημη επαφή του με την ηγεσία της χώρας μετά την εκλογή του τον περασμένο Οκτώβριο.

Ανακοίνωση της αρχογραμματείας της Αγίας και Ιεράς Συνόδου στο Φανάρι αναφέρει ότι ο Οικουμενικός Πατριάρχης επισκέπτεται «τις αρχές της χώρας» τόσο εθιμοτυπικώς, όσο και δια την προώθηση ορισμένων θεμάτων».

Ο Οικουμενικός Πατριάρχης συνοδευόμενος από το Μητροπολίτη Χαλκηδόνος κ. Ιωακείμ, το Μητροπολίτη Λύστρων κ. Καλλίνικο και τον Αρχιδιάκονο της Πατριαρχικής Αυλής και τον Αρχιεκλησιάρχη των Πατριαρχείων, συναντήθηκε ήδη με τον πρωθυπουργό κ. Σουλεϊμάν Ντεμιρέλ, τον αντιπρόεδρο της κυβερνήσεως κ. Ερντάλ Ινονού, τον πρόεδρο της μεγάλης τουρκικής εθνοσυνελεύσεως κ. Χουσαμετίν Τσιντορούκ, ενώ αργότερα το απόγευμα θα συναντηθεί με τον πρόεδρο της τουρκικής δημοκρατίας κ. Τουργκούτ Οζάλ.

Από εκκλησιαστικές πηγές έγινε γνωστό ότι ένα από τα θέματα που θα θέσει στην τουρκική ηγεσία ο Οικουμενικός Πατριάρχης είναι η επαναλειτουργία της εκκλησιαστικής σχολής της Χάλκης.

Οι διαιτητές Δ΄ Εθνικής

Ορίστηκαν οι διαιτητές που θα διευθύνουν την Κυριακή, τους αγώνες των ομάδων μας στο πρωτάθλημα της Δ΄ Εθνικής (2ος όμιλος).

Αυτοί είναι οι εξής:

● Φοίβος - Πανθηραϊκός: Στυλιάρης, Καραμάνης Π., Κουντουριώτης (Βοιωτίας)

● Αιγέας Πλωμ. - Ιάλυσος: Λούτρας, Κοτσιπίτης, Μητράκος (Φθιώτιδας)

● Παλλεσβιακός - Διαγόρας Βατ.: Αγραφιώτης, Μπιλιώνης, Ξηρογιάννης (Βοιωτίας)

● Α.Ε. Κως - Αιολικός: Δημητρίου, Δεφίτκος, Καντάς Γ. (Βοιωτίας).

Δενδροφύτευση του «Υγείας»

Με δενδροφύτευση αρχίζει τις δραστηριότητές του στη νέα χρονιά ο ΓΑΣ Ρόδου «ΥΓΕΙΑ» σε συνεργασία με την κοινότητα Θεολόγου και τον πολιτιστικό της σύλλογο.

Η δενδροφύτευση θα γίνει την Κυριακή στην κοινότητα Θεολόγου. Οσοι θέλουν να συμμετάσχουν μπορούν να τηλεφωνούν στον κ. Ελευθέριο Καστρουνή στο τηλ. 62597, για να δηλώσουν συμμετοχή.

ΠΡΟΣΚΛΗΣΗ

Ο Σύλλογος Ιστιοπλόων Ανοικτής Θάλασσας Ρόδου προσκαλεί τα μέλη του Συλλόγου και τους φίλους του στο εστιατόριο Man Signore (στους πρόποδες της Φιλερήμου) το Σαββάτο 18/1/92 και ώρα 19.30, για το κόψιμο της Βασιλόπιτας του και με προσφορά ποτών από το εστιατόριο.

Πληροφορίες: στο τηλ. 34878 Σταύρας Σταμάτης.

2663 - 15,17/1

ΠΡΟΣΚΛΗΣΗ

Ο Σύλλογος ΜΟΝΟΛΙΘΙΑΤΩΝ ΡΟΔΟΥ "ΤΟ ΚΑΣΤΡΟ" καλεί τα μέλη και τους φίλους του στην ετήσια χοροσπερίδα που θα γίνει το Σάββατο 18 Ιανουαρίου στο Ξενοδοχείο RHODOS BEACH, στις 8μ.μ.

Κρατήσεις στα τηλ.
85.771 - 85.770
Το Διοικητικό Συμβούλιο

Χ.Λ. 15,18/1

Συγκροτήθηκε σε σώμα η διοίκηση της ΠΑΕ Διαγόρας

Ο Αντώνης Γεωργιάδης παρέμεινε πρόεδρος!

Συγκροτήθηκε σε σώμα η νέα 15μελής διοίκηση της ΠΑΕ Διαγόρας, που βγήκε από τη γενική συνέλευση του περασμένου Σαββάτου. Πρόεδρος της εταιρίας παρέμεινε ο κ. Αντώνης Γεωργιάδης, ενώ τις υπόλοιπες θέσεις κατέλαβαν οι εξής:

● Α' αντιπρόεδρος: Σπύρος Κασσαπίδης

● Β' αντιπρόεδρος: Γιάννης Τσιγάρος

● Γ' αντιπρόεδρος: Κώστας Ορούτζογλου

Διευθύνων σύμβουλος: Βασίλης Μητσοστέργιος

● Διευθυντής της ΠΑΕ: Γιάννης Ζερβός

● Εφοροι ποδοσφαίρου: Λευτέρης Μαυρουδής και Δημήτρης Γεωργαλλίδης

● Υπεύθυνος δημοσίων σχέσεων: Λούης Σορωνιάτης (συνεργάτες οι Σταύρος Ηρακλείδης και Δημήτρης Τσοπανάκης)

● Υπεύθυνος εκπαιδευτικής ομάδας: Φώτης Φωτάκης (συνεργάτες οι Απόστολος Θεοδωρόπουλος και Δημήτρης Τσοπανάκης)

● Μέλη: Βασίλης Δημητρακόπουλος, Σταύρος Ηρακλείδης, Απόστολος Θεοδωρόπουλος και Δημήτρης Τσοπανάκης.

Η νέα διοίκηση της ΠΑΕ Διαγόρας συναντήθηκε χτες με τον προπονητή της ομάδας κ. Βασίλη Κωνσταντίνου, ενώ σήμερα στις 2 μ.μ. πάλι στα γραφεία του συλλόγου θα έχει συνάντηση με τους ποδοσφαιριστές, με τους οποίους θα έχει ιδιαίτερη συζήτηση . Αμέσως μετά το νέο δ.σ. θα παρακολουθήσει την προπόνηση του Διαγόρα στο Εθνικό Στάδιο.

Την Κυριακή στο Χαϊδάρι

Χωρίς Πολυχρονίου Κρητικό, η «Ρόδος»

Δεν θα αγωνιστεί κατά του Χαϊδαρίου, ο Κώστας Πολυχρονίου. Σε αυτό κατέληξε χτες ο τεχνικός της «Ρόδου» Κ. Παπαοικονόμου, θέλοντας να αφήσει τον παίκτη, που υποφέρει από τους κοιλιακούς του, να ακολουθήσει έως και την Κυριακή το ειδικό αποθεραπευτικό του πρόγραμμα. Τη θέση του, σύμφωνα με τις εκτιμήσεις, θα πάρει ο Μαγγιανάκης, που δείχνει να έχει ξεπεράσει το πρόβλημα στα πλευρά του.

Οσον αφορά τη θέση του τιμωρημένου Κρητικού (τρεις κίτρινες), πιθανότεροι αντικαταστάτες του θα είναι ένας εκ των Οικονόμου - Γεωργόπουλου.

● Η προετοιμασία της «Ρόδου» θα ολοκληρωθεί αύριο, ενώ σήμερα θα γίνουν δύο προπονήσεις.

Μπάσκετ

Για το ανδρικό πρωτάθλημα μπάσκετ της Α' Κατηγορίας, θα γίνουν σήμερα οι συναντήσεις:

● Γηπ. Διαγόρα (4 μ.μ.): Διαγόρας - Ιάλυσος (Πλέγας, Λαμπός)

● «Κλειστό» Ρόδου (6.30 μ.μ.): Ζέφυρος - Α.Σ Ρόδος (Κουνελλές, Πίσσας).

Ημερίδα τον Μάϊο για τις παρεμβάσεις στη Μεσαιωνική Πόλη

Σημαντικές αποφάσεις πήρε στη χτεσινή της συνεδρίαση η κοινή επιτροπή των προγραμματικών συμβάσεων της Παλιάς Πόλης.

● Η επιτροπή μετά από πολύωρη συζήτηση κατέληξε στην απόφαση να προτείνει για το 1992 το ύψος του ποσού της προγραμματικής σύμβασης είναι 420 εκατομμύρια δραχμές.

Η κοινή επιτροπή, επίσης, μεταξύ των άλλων αποφάσεσε να γίνει τον προσεχή Μάϊο ημερίδα στην οποία θα συζητηθούν και θα αποφασισθούν οι παρεμβάσεις που θα γίνουν στην Παλιά Πόλη και η ημερίδα θα είναι ανοιχτή για τους κατοίκους της περιοχή, οι οποίοι θα μπορούν να εκφράσουν τις απόψεις τους.

Ακόμη αποφασίσθηκε η συγκρότηση επιτροπής, που θα διενεργήσει αρχιτεκτονικό διαγωνισμό ιδεών για την αξιοποίηση των οχυρώσεων της Π. Πόλης.

ΔΕΝ ΕΟΡΤΑΖΟΥΝ

● Ο κ. Αντώνιος Μανούσος, δεν εορτάζει.

● Ο ανθυπαστυνόμος Αντώνιος Σεπαπαδάκης, δεν εορτάζει, ούτε δέχεται επισκέψεις.

● Ο κ. Αντώνης Αλαβέρας, δεν εορτάζει και δεν δέχεται επισκέψεις.

COCKTAIL MARKET

Ενα ειδικό κατάστημα που κάνει την κάθε στιγμή της ζωής σας γλυκιά και μεθυστική

COCKTAIL MARKET

Ενα καινούργια κατάστημα που εκεί θα βρείτε ποτά - ξηρούς καρπούς - ζαχαρώδη - γαλακτοκομικά προϊόντα - κέικ - τσουρέκια - γερμανικά γλυκά σοφλιάτας - τυρόπιττες - μπουγάτσες καιλαχταριστά ντόνατς.
Ακόμα για κάθε κοινωνική σας υποχρέωση σε μας θα βρείτε τα ποτά συσκευασμένα σε καλαθάκια μπαμπού τα οποία διανέμονται όπου εσείς θέλετε χωρίς καμία επιβάρυνση.

Θα μας βρείτε στην Παλαιού Πατρών Γερμανού 56 στην Μητρόπολη, κάθε μέρα όλη την ημέρα και στα τηλέφωνα 26117-27994

2588-17/1

Apollinaris Lemon

Τηλ. 35802-35551